

Ponte de Lima

Agenda Cultural
Novembro 2014



Espetáculos

+ *Teatro – “Camarim” com Carlos Alves e Ana Campaniço*

1 novembro – Teatro Diogo Bernardes – 22h00 (Org. MPL)

Concerto Solidário pelos Professores da Escola de Música Mozart

7 novembro – Teatro Diogo Bernardes – 21h30

Bilheteira a favor da APPACDM e da AAPEL (Apoios MPL e EMM)

+ *Fado – Helena Sarmento*

8 novembro – Teatro Diogo Bernardes – 22h00 (Org. MPL)



+ TEATRO DIOGO BERNARDES
+ MÚSICA + FADO

**HELENA
SARMENTO**

8 NOVEMBRO | 22H00

TEATRO DIOGO BERNARDES

Ficha Técnica

Edição: Município de Ponte de Lima

Coordenação: Teatro Diogo Bernardes

Conceção e Design: Município
de Ponte de Lima

Impressão: Gráfica da Graciosa

Capa: © A Naífa

Periodicidade: Mensal

Tiragem: 3000 exemplares

A Agenda Cultural é um espaço de divulgação aberto a todas as entidades do Concelho. As informações são da responsabilidade das entidades organizadoras. A programação apresentada poderá sofrer alterações. Colabore no enriquecimento do programa de animação do Concelho, enviando toda a informação até ao dia 10 do mês anterior à publicação para: Município de Ponte de Lima (Agenda Cultural) – Praça da República – 4990-062 Ponte de Lima | Fax: 258 900 410 | E-mail: teatrodbr@cm-pontedelima.pt.

Exposições

Exposição Permanente de Arte Sacra

Museu dos Terceiros de 3.ª Feira a Domingo das 10h00 às 12h30 e das 14h00 às 18h00

Exposição Permanente: “100 Anos de Brinquedos Portugueses”

Museu do Brinquedo Português de 3.ª Feira a Domingo das 10h00 às 12h30 e das 14h00 às 18h00

Exposição Permanente do Centro de Interpretação Ambiental (Lagoas)

Centro de Interpretação Ambiental (Lagoas) – 2.ª a 6.ª Feira das 8h00 às 12h00 e das 13h00 às 17h00 / encerrado aos Sábados, Domingos e Feriados (Org. MPL)

Exposição “Dia Mundial dos Animais” no Centro de Interpretação Ambiental (Lagoas)

Até 31 dezembro – Centro de Interpretação Ambiental (Lagoas) – 2.ª a 6.ª Feira das 8h00 às 12h00 e das 13h00 às 17h00 / encerrado aos Sábados, Domingos e Feriados (Org. MPL)

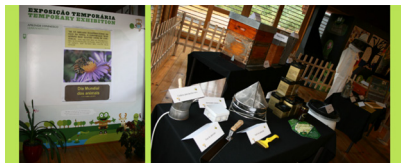

Exposição Temporária: “Ilustrações das Histórias do Livro Ajudaris 2013”

6 a 12 novembro – Biblioteca Municipal – 2.ª Feira de tarde a 6.ª Feira das 10h00 às 12h30 e das 14h00 às 18h30, Sábados das 10h00 às 12h30 (Org. BMPL)



Exposição Temporária:

**“Ator Tarquínio Vieira:
um limiano no teatro
e no cinema”**

13 novembro a 31 dezembro

Biblioteca Municipal

2.ª Feira de Tarde a 6.ª Feira das 10h00

às 12h30 e das 14h00 às 18h30

Sábados das 10h00 às 12h30

(Org. MPL e BMPL)

Exposição Temporária: “A Escola no Estado Novo”

24 novembro a 12 dezembro – Escola da Avenida (Espaço Internet) – 2.ª a 6.ª Feira (encerrado à 3.ª Feira) das 10h00 às 12h00 e das 15h00 às 18h00 (Org. CLA – UAAb PL)



Exposição temporária “Património Religioso de Ponte de Lima: Navió e Vitorino dos Piães”

**Até 30 novembro – Museu dos Terceiros
de 3.ª feira a domingo das 10h00 às
12h30 e das 14h00 às 18h00**

(Org. MUTE)

Exposição Temporária: “Os Limianos na Grande Guerra: centenário da I Guerra Mundial (1914-2014)”

Até 31 dezembro – Arquivo Municipal – 2.ª Feira a 6.ª Feira das 9h00 às 13h00 e das 14h00 às 18h00

(Org. AMPL e Casa Norton de Matos)

Outras Atividades

Visitas Guiadas ao Museu dos Terceiros

De 3.ª Feira a Domingo (por marcação)

Visitas Guiadas ao Museu do Brinquedo Português

De 3.ª Feira a Domingo (por marcação)

Organização de Festas de Aniversário – Museu do Brinquedo Português (por marcação)

Informações: geral@museubrinquedoportugues.com

Um Livro... Um Filme

Novembro: "A rapariga que roubava livros" – Biblioteca Municipal

Actividades do Projeto Envelhecimento Activo

4 novembro – Teatro Diogo Bernardes – Caminhadas às 14h30

18 novembro – Antigo Quartel dos Bombeiros – Caminhadas às 14h30 (Org. Unidade de Cuidados na Comunidade)

Apresentação do Livro "Vindo do Coração" de Filipa Gomes

8 novembro – Biblioteca Municipal – 15h00 (Org. BMPL)

Ciclo de Cinema para Seniores – "Filmes do Nosso Tempo..." (por marcação)

26 novembro – "Rusga Típica da Correlhã" – 14h30 – Biblioteca Municipal (Org. BMPL)

Chá Dançante

27 novembro – Expolima – 14h30 (Org. Un. Cuidados na Comunidade)

Conferência: "A Educação no Estado Novo"

28 novembro – Escola da Avenida (Espaço Internet) – 15h00 (Org. CLA da UAAb PL)

Recolha de Sangue na Escola António Feijó

30 novembro das 9h00 às 12h30 – (Pavilhão n.º 4) – Associação de Dadores de Sangue de Ponte de Lima (Contacto: 258 943 396)

Concerto Solidário

Pelos Professores da Escola de Música Mozart

7 novembro 2014 · 21h30

Teatro Diogo Bernardes · Ponte de Lima

Bilheteira a favor
da APPACDM
e da AAPEL

Apoios

escolamozart

MUNICÍPIO PONTE DE LIMA
MUNICÍPIO DA PONTA DA VELHA

FADO SOLIDÁRIO

TEATRO
DIOGO
BERNARDES

15.Nov.2014
22.HORAS

Organização:

CLAC



design e impressão
interimagem

Apoios:

MUNICÍPIO PONTE DE LIMA

Alex
ALCOBACA

CAIXA DE APOIO
CULTURAL E SOCIAL

GLASSORVE
SISTEMAS DE AQUECIMENTO

ELBITE

Intact
gestão de imagens

ESCRITA A FAVOR DE:

CRUZ
VERMELHA
PORTUGUESA

Para os mais pequenos

Lagoas

Visitas Livres à Quinta Pedagógica de Pentieiros

Paisagem Protegida das Lagoas de Bertíandós e S. Pedro de Arcos

Visitas Guiadas aos Percursos Pedestres das Lagoas de Bertíandós e S. Pedro de Arcos e à Quinta Pedagógica de Pentieiros (por marcação)

Atividades na Quinta Pedagógica de Pentieiros
(por marcação)

Atividades Equestres nas Lagoas – Volteio Equestre, Passeio a Cavalo e de Charrete, Aulas de Iniciação à Equitação (por marcação)



***Comemoração do
Dia de São Martinho***
– Magusto Tradicional
na Quinta de Pentieiros
11 novembro

*Comemoração do Dia da Floresta Autóctone
– trabalhos no Parque Florestal da Quinta de
Pentieiros*
23 novembro

Museu dos Terceiros

Visitas guiadas ao Museu dos Terceiros para o público escolar

(por marcação)



Área Projeto “Agricultura familiar” – Visita Guiada ao Museu dos Terceiros

Visitas por marcação

Destinatários: alunos do Jardim-de-Infância

Pintura, Coleção Paramentaria (vestir o frade), Tesouro Escondido, Corpo Humano e Atividade Física

Destinatários: alunos do 1.º Ciclo

Pintura, Heráldica, Tesouro Escondido

Arquivo Municipal (por marcação)

2.ª a 6.ª Feira das 9h00 às 12h30 e das 14h00 às 17h30

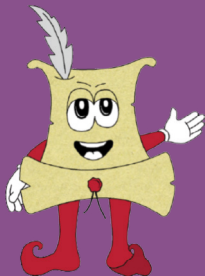

Visitas Guiadas ao Arquivo Municipal

Atividades educativas:

- Teatrinho de Fantoches
“D. Teresa fez vila o lugar de Ponte”
- Oficina “O Retrato da Rainha D. Teresa”
- Oficina “A Coroa da Rainha D. Teresa”

- Arquivista por um dia
- Artes e ofícios: os saberes e as artes tradicionais
- A caça ao documento no reino da informação

Biblioteca Municipal

Visitas Guiadas “Vem conhecer a tua Biblioteca”
(por marcação)

Actividades Lúdico-Pedagógicas

Elaboração e Pintura de Desenhos, Leitura Livre, Recorte e Colagem, Jogos, Pesquisa na Internet (a realizar diariamente)

À descoberta dos livros (por marcação)

História do Mês “A Viagem das Borboletas”

Autora: Paula Carbonel / OQO Editora

Público-alvo: Pré-escolar e 1.º Ciclo (por marcação)

Teatro de Fantoques – “O Lobo Azarado”

Temática: “Ano Internacional da Agricultura Familiar” – UNESCO
2014 | Público alvo: Pré-escolar e 1.º Ciclo

Hora do Conto: “Herberto” – Editora Brua

Público alvo: Pré-escolar e 1.º Ciclo – Biblioteca Municipal

Biblioteca fora de portas “Escutar, Ler... Imaginar e Aprender”

“A arca do tesouro” de Alice Vieira e João Fazenda

Música: “As palavras mágicas...”

3 e 30 novembro / Público-alvo: Pré-escolar e 1.º Ciclo

Sessão de Cinema Infanto-Juvenil – 15h00

3 e 21 novembro – “Scan 2 go” – M/4

14 e 24 novembro – “Winx: A aventura mágica” – M/6

7 e 17 novembro – “Os sinais da luz” – M/12

Dramatização da História: “O Planeta Azul está a sofrer”

Do livro “Pequenos gestos, grandes corações” – Ajudaris’13

6 novembro – 15h00

Bebéteca – Hora do Conto: Tal como tu! / Música: Vamos fazer amigos entre os animais... / Atelier: Carrossel dos animais

29 novembro – 10h30 – Entrada livre (por inscrição)

Desporto

Basquetebol

Pavilhão Municipal

2, 8, 15, 16, 22, 23 e 29 novembro – Ala Norte

2, 8 e 29 novembro – Ala Sul

Hóquei em Patins

Pavilhão Municipal

1, 9, 15, 22, 23 e 30 novembro – Ala Sul



XIV DESCIDA AO SARRABULHO PONTE DE LIMA

BTT

**SÁBADO
15 DE NOVEMBRO DE 2014**

**14H00 - CONCENTRAÇÃO
(ALAMEDA DE S. JOÃO)**

**13H00 - SUBIDA EM BICICLETA
(PARA OS AVENTUREIROS)**

**19H00 - JANTAR
(SARRABULHO)**

**PRÉMIOS PARA OS TRÊS
GRUPOS COM MAIS
ELEMENTOS**

**DIFICULDADE MÉDIA TÉCNICA
PERCURSO 20 KM (90% DESCIDA)
BANHOS CENTRO NAUTICO DE PONTE DE LIMA
INSCRIÇÕES WWW.CLASSIFICACOES.NET
PREÇOS DESCIDA 10 €
DESCIDA COM JANTAR (SARRABULHO) 22,50€**

**TOCOS TÊM DIREITO:
LEMBRANÇA, SEGURO, BANHO,
TRANSPORTE E LAVAGEM DA BIKE**

ORGANIZAÇÃO:  **APOIOS:**  

Festas, Feiras e Tradições



Feira Quinzenal de Ponte de Lima

3 e 17 novembro

Feira de Antiguidades e Velharias

9 novembro – Avenida dos Plátanos

Feira Quinzenal de S. Julião de Freixo

10 e 24 novembro

Feira Quinzenal de S. Martinho da Gandra

11 e 25 novembro

ArtesaLima / Feira de Artesanato

23 novembro – Avenida dos Plátanos (Org. P. L. Arte)

Farmácias



Farmácia da Vila

Avenida António Feijó

1, 14, 20 e 26 novembro – Tel. 258 948 251

Farmácia da Misericórdia

Largo da Matriz

2, 8, 21 e 27 novembro – Tel. 258 941 131

Farmácia Brito

Rua do Souto

3, 9, 15 e 28 novembro – Tel. 258 941 167

Farmácia Cerqueira

Rua Cardeal Saraiva

4, 10, 16 e 22 novembro – Tel. 258 941 154

Farmácia de S. João

Largo de S. João

5, 11, 17, 23 e 29 novembro – Tel. 258 941 197

Farmácia S. Gonçalo

Arcozelo

6, 12, 18, 24 e 30 novembro – Tel. 258 931 043

Farmácia Dona Teresa

Rua do Sobral

7, 13, 19 e 25 novembro – Tel. 258 947 180

Informações Úteis

Município de Ponte de Lima – Praça da República | 258 900 400
www.cm-pontedelima.pt | geral@cm-pontedelima.pt

- **GAM** – Gabinete de Atendimento ao Múncipe – 2.ª a 6.ª Feira das 9h00 às 12h00 e das 14h00 às 16h00

Biblioteca Municipal – Largo da Picota | 258 900 411
www.biblioteca.cm-pontedelima.pt | biblioteca@cm-pontedelima.pt
2.ª Feira – 14h00 às 18h30 | 3.ª a 6.ª Feira – 10h00 às 12h30 e 14h00 às 18h30 | Sábado – 10h00 às 12h30

Arquivo Municipal – Largo do Dr. António de Magalhães | 258 900 425
www.arquivo.cm-pontedelima.pt | arquivo@cm-pontedelima.pt

Espaço Internet – Av. António Feijó (Escola da Avenida)
internet@cm-pontedelima.pt

2.ª a 6.ª Feira das 10h00 às 12h00 e das 13h00 às 19h00

Loja Ponto Já – Av. António Feijó (Escola da Avenida)

Museu dos Terceiros – Av. dos Plátanos | 3.ª Feira a Domingo das 10h00 às 12h30 e das 14h00 às 18h00 | 258 240 220
www.museuspontedelima.com | geral@museudosterceiros.com

Museu do Brinquedo Português – Arcozelo | 3.ª Feira a Domingo das 10h00 às 12h30 e das 14h00 às 18h00 | 258 240 210
www.museuspontedelima.com | geral@museubrinquedoportugues.com

Teatro Diogo Bernardes – Rua Agostinho José Taveira | 258 900 414
teatrod@cm-pontedelima.pt

Loja Interativa de Turismo e Galeria – Torre da Cadeia Velha – Passeio 25 de Abril | 258 942 335 | 2.ª Feira a Sábado das 9h30 às 12h30 e das 14h00 às 18h00
loja.pontedelima@portoente.pt

Jardins Temáticos – Parque do Arnado (junto à ponte romana) | 14h00 às 18h00

Área de Paisagem Protegida das Lagoas de Bertiandos e de S. Pedro d'Arcos
www.lagoas.cm-pontedelima.pt | lagoas@cm-pontedelima.pt

- Centro de Interpretação Ambiental – 258 240 201

- Quinta Pedagógica de Pentieiros / Parque de Campismo – 258 240 202

Bicicleta Lagoa (linha de apoio) – 963 518 904

Aluguer: Mercado Municipal e Lagoas | 9h00 às 20h00

Associação Limiana dos Amigos dos Animais de Rua (ALAAR)
www.alaar.com | alaarpl@gmail.com | 760 303 160

P. L. Arte – Associação de Artesãos de Ponte de Lima – 2.ª a 6.ª Feira – 10h00 às 17h00 – p.l.arte2004@gmail.com

Albergue de Peregrinos – Largo da Alegria, Arcozelo | 16h00 às 22h00

925 403 164 | alberguedeperegrinos@cm-pontedelima.pt

Pousada da Juventude – Rua Agostinho José Taveira | 258 943 797

pontedelima@movijovem.pt

Pavilhão Municipal – Rua Dr. Francisco Sá Carneiro | 258 900 413

desporto@cm-pontedelima.pt

Piscinas Municipais – Rua Dr. Francisco Sá Carneiro | 258 900 412

2.ª a 6.ª feira – 10h00 às 12h00 e 16h00 às 20h15 / Sábado – 9h00 às 12h00

desporto@cm-pontedelima.pt

Canil Intermunicipal (CIM Alto Minho)

Lugar da Deveseira – Fornelos | 258 931 133 | 961 578 031 | 961 578 031

www.canil.cim-altominho.pt | canil@cim-altominho.pt

Comissão de Proteção de Crianças e Jovens – Av. António Feijó (Escola da

Avenida) | 258 240 230 | cpcjr@cm-pontedelima.pt | Fax: 258 240 231

2.ª a 6.ª feira – 9h00 às 12h30 e 14h00 às 18h30

Hospital Conde de Bertandos – ULSAM – Rua Conde de Bertandos – 258 909 500

Centro de Saúde de Ponte de Lima – Rua Conde de Bertandos – 258 909 280

Espaço Saúde Jovem – Av. António Feijó | 2.ª a 6.ª feira – 16h30 às 18h30

Unidade de Cuidados na Comunidade – Ponte de Lima | 258 909 521

Turihab – Associação de Turismo de Habitação – Praça da República

258 741 672 | www.solaresdeportugal.pt | info@turihab.pt

Centro Equestre do Vale do Lima – Feitosa | 258 943 873

Táxis Limarense | 258 743 700

Central de Camionagem | 258 941 244

Auto Viação Cura | 258 941 244

Auto Viação do Minho | 258 743 613

Ovnitur | 258 942 920 | 258 931 390

Rodoviária Nacional | 258 942 870

Transportes Courense | 258 780 600

Esteves, Braga & Andrea, Lda. | 253 262 710

Agencia de Viagens AVIC/ Turicunha – Turismo, Lda | 258 941 793

AMCV (Associação de Mulheres Contra a Violência)

www.amcv.org.pt | Tlf. 213 802 160

APAV (Associação Portuguesa de Apoio à Vítima)

Rua José Estêvão, 135 A, Piso 1 | Tlf. 707 200 077 | www.apav.pt

APCD (Associação Portuguesa de Crianças Desaparecidas)

www.ap-cd.pt | Tlf. 116 000

Correios | 258 753 662

Bombeiros | 258 909 200

P.S.P. | 258 941 113

Número Nacional de Emergência | 112

G.N.R. | 258 900 240

Incêndios | 117

Um Espetáculo que é um "Espetáculo!"

CAIXA FORTE

Fernando Mendes

Carla Andrinho, Cristina Areia e Frederico Amaral

TEATRO DIOGO BERNARDES - PONTE DE LIMA

28 e 29 DE NOVEMBRO • 22H



www.fernandomendes.pt • facebook.com/fernandomendesoficial

Apoio Institucional

**SANTA
CASA**

Misericórdia de Lisboa. Por boas causas.

Texto: Frederico Pombares, Henrique Dias, Roberto Pereira · Encenação: Henrique Dias

M/12

BILHETES À VENDA NO TEATRO DIOGO BERNARDES

Televisão Oficial



Apoios



Rádio Oficial



Media Partners



O JOGO

Figurinos



Patrocinadores



Associação de Regulação



Associação de Regulação



Associação de Regulação



Associação de Regulação



TEATRO DIOGO BERNARDES



MUNICÍPIO PONTE DE LIMA