

Ponte de Lima

Agenda Cultural
Janeiro de 2015



Espectáculos

+ Música | JP Simões

9 janeiro – Teatro Diogo
Bernardes – 21h30
(Org. MPL)

Música Popular | “Cantar dos Reis”

10 janeiro – Auditório Rio
Lima – 21h00
(Org. MPL e Associação de
Folclore de Ponte de Lima)

Teatro | “Gotículas do Tempo e Quotidiacho” pelo Grupo “em Movimento” da Appacdm de Viana do Castelo

14 janeiro – Teatro Diogo
Bernardes – 21h30
(Org. MPL)

+ Música | Olavo Bilac

16 janeiro – Teatro Diogo
Bernardes – 21h30
(Org. MPL)





+ Música | Grutera + Indignu

17 janeiro – Teatro Diogo
Bernardes – 21h30
(Org. MPL)

+ Música | First Breath After Coma

24 janeiro – Teatro Diogo
Bernardes – 21h30
(Org. MPL)



+ Folclore | Tardes de Folclore

25 janeiro – Teatro Diogo
Bernardes – 15h00

- Rancho Folclórico da Casa do Concelho de Ponte de Lima
- Rancho Folclórico da Ribeira
- Rancho das Lavradeiras de S. Martinho da Gandra
- Rancho Folclórico da Correlhã
- Escola Infantil de Folclore do Rancho Folclórico da Correlhã
- Grupo de Danças e Cantares de Vitorino de Piães

(Org. MPL e Associação de
Folclore de Ponte de Lima)

+ Teatro | “Não Era Uma Vez” pelo Teatro O Cão Danado

Estreia nacional em
co-produção com o Teatro
Diogo Bernardes

31 janeiro – Teatro Diogo
Bernardes – 21h30
(Org. MPL)

Exposições

Exposição Permanente de Arte Sacra

Museu dos Terceiros de 3.^a feira a domingo das 10h00 às 12h30 e das 14h00 às 18h00

Exposição Permanente: 100 Anos de Brinquedos Portugueses

Museu do Brinquedo Português de 3.^a feira a domingo das 10h00 às 12h30 e das 14h00 às 18h00

Exposição Permanente do Centro de Interpretação Ambiental (Lagoas)

Centro de Interpretação Ambiental (Lagoas) – 2.^a a 6.^a feira das 8h00 às 12h00 e das 13h00 às 17h00 | encerrado aos sábados, domingos e feriados (Org. MPL)

Exposição “Presépio de Natal” no Centro de Interpretação Ambiental (Lagoas)

Até 6 janeiro – Centro de Interpretação Ambiental (Lagoas) – 2.^a a 6.^a feira das 8h00 às 12h00 e das 13h00 às 17h00 | encerrado aos sábados, domingos e feriados (Org. MPL)

Exposição “Presépio de Natal” na Quinta de Pentieiros

Até 6 janeiro – 2.^a feira a domingo das 8h00 às 21h00

Exposição Temporária no Museu dos Terceiros: “O Natal e as Escolas”

Até 31 janeiro – Museu dos Terceiros de 3.^a feira a domingo das 10h00 às 12h30 e das 14h00 às 18h00



Exposição

Manuel Lima Bezerra

um precursor limiano da medicina e das obras locais e regionais em Portugal

3 janeiro a 31 março 2015

Biblioteca Municipal de Ponte de Lima

Outras Atividades

Visitas Guiadas ao Museu dos Terceiros

De 3.^a feira a domingo
(por marcação)

Visitas Guiadas ao Museu do Brinquedo Português

De 3.^a feira a domingo
(por marcação)

Organização de Festas de Aniversário | Museu do Brinquedo Português

geral@museubrinquedoportugues.com
(por marcação)

Um Livro... Um Filme

Venha descobrir o filme e encantar-se com o livro
– Biblioteca Municipal
Janeiro: “Crepúsculo”

Presépio (ao) Vivo

1 e 4 janeiro – Sede da Associação Cultural, Desportiva e Recreativa do Rancho Folclórico da Ribeira
– 15h00 às 17h00
(Org. ADERIR)

BiblioSênior

Dinamização da leitura de uma lenda local: “Estórias do Arco-da-velha: contos e lendas da Ribeira Lima”
8 e 30 janeiro – Instituições da 3.^a Idade
(Org. BMPL)

Ciclo de Cinema para Seniores – “Filmes do Nosso Tempo...”

“Matança do Porco”
28 janeiro – Biblioteca Municipal – 14h30
(por marcação)
(Org. BMPL)

Em época baixa

Ponte de Lima em Alta 2015

30 jan a 1 fev	VIII Verde Noivos
6 a 8 fev	VII Feira do Porco e as Delícias do Sarrabulho
20 a 22 fev	IV Feira do Ambiente e Energia
27 fev a 1 mar	IV Festival do Bacalhau
5 a 8 mar	III Festa da Gente Miúda
13 a 15 mar	I Expo Saúde/Social
20 a 22 mar	II Festival da Lampreia e da Doçaria

Expolima e Restaurantes Aderentes

Para os Mais Pequenos

Lagoas

Visitas Livres à Quinta Pedagógica de Pentieiros e à Área de Paisagem Protegida das Lagoas de Bertandos e S. Pedro de Arcos

Visitas Guiadas aos Percursos Pedestres das Lagoas de Bertandos e S. Pedro de Arcos e à Quinta Pedagógica de Pentieiros
(por marcação)

Atividades na Quinta Pedagógica de Pentieiros
(por marcação)

Atividades Equestres nas Lagoas - Volteio Equestre, Passeio a Cavalo e de Charrete, Aulas de Iniciação à Equitação
(por marcação)

Museu dos Terceiros

Visitas Guiadas ao Museu dos Terceiros, para o Público Escolar
(por marcação)

Área Projeto “Agricultura familiar” – Tradição Familiar: “O Natal em Portugal”

Visitas

Alunos do Jardim-de-Infância

- “Pintura”
- “Coleção Paramentaria”
(vestir o frade)
- “Tesouro Escondido”
- “Corpo Humano e Atividade Física”

Alunos do 1.º Ciclo

- “Pintura”
 - “Heráldica”
 - “Tesouro Escondido”
- (por marcação)
-

Arquivo Municipal

Visitas Guiadas ao Arquivo Municipal

(por marcação)

Atividades educativas

- Teatrinho de Fantoques
“D. Teresa fez vila o lugar de Ponte”
- Oficina “O Retrato da Rainha D. Teresa”
- Oficina “A Coroa da Rainha D. Teresa”
- Arquivista por um dia
- Artes e ofícios: os saberes e as artes tradicionais
- A caça ao documento no reino da informação

(por marcação)

Biblioteca Municipal

Visitas Guiadas “Vem conhecer a tua Biblioteca”

(por marcação)

À descoberta dos livros

(por marcação)

Atividades

Lúdico-Pedagógicas

Desenho e pintura, leitura livre, recorte e colagem, jogos, pesquisa na internet

História do Mês

“Senhora Estrela”

Autor: Roger Hargreaves
Editorial Presença
Público-alvo: Pré-escolar e 1.º Ciclo
(por marcação)

Teatro de Fantoques **“O Lobo Azarado”**

Temática: “Contos Tradicionais”

Público-alvo: Pré-escolar e
1.º Ciclo

Hora do Conto **“Olívia”**

Autor: Ian Falconer

Editorial Notícias

Público-alvo: Pré-escolar e
1.º Ciclo

Sessão de Cinema **Infanto-Juvenil**

5 e 30 janeiro – 15h00 – M/4

A grande corrida de Balão”

9 e 19 janeiro – 15h00 – M/6

“Monsters, inc.”

12 e 26 janeiro – 15h00 – M/12

**“O Fantástico Homem
Aranha ”**

Área Projeto: “O segredo das sombras chinesas”

8 janeiro – 15h00

Público-alvo: EB1 Poiares

Biblioteca fora de portas **“Escutar, Ler... Imaginar e aprender”**

**Título: “Boa Noite, Mocho!”
de Pat Hutchins**

**Música: “Vamos brincar com
os animais...”**

13 e 30 janeiro – Bibliotecas
Escolares

Público-alvo: Pré-escolar e
1.º Ciclo
(por inscrição)

Bebéteca

**Hora do Conto: “A Estrela dos
Desejos”**

Autor: “M. Christina Butler”

Música: “A Amizade”

Atelier: “Estrelas Cintilantes”

31 janeiro – 10h30

Entrada livre
(por inscrição)

Desporto

Basquetebol

3, 10, 17, 18 e 24 janeiro – Ala Norte

3 e 17 janeiro – Ala Sul
Pavilhão Municipal

Hóquei em Patins

4, 18 e 25 janeiro – Ala Sul
Pavilhão Municipal

organizado por **BATOTAS**

PRIZE MONEY

	1º Lugar	2º	3º	4º	5º
Solo Elite	100€	75€	50€	25€	15€
Solo Master A	100€	75€	50€	25€	15€
Solo Master B	100€	75€	50€	25€	15€
Solo Master C	100€	75€	50€	25€	15€
Femininas	100€	75€	50€	25€	15€
Equipas Duplas	100€	75€	50€	25€	15€
Equipas Triplas	100€	75€	50€	25€	15€

18 JAN'2015
PONTE DE LIMA
BTT
IV RESISTENCIA LIMIANA

circuito fechado de 7km
3 HORAS >> DAS 10H ÀS 13H
inscrições (15€) até ao dia 15 janeiro
batotas.pontedelima.com

MUNICÍPIO PONTE DE LIMA

Festas, Feiras e Tradições

Feira Quinzenal de S. Julião de Freixo

5 e 19 janeiro

Feira Quinzenal de S. Martinho da Gandra

6 e 20 janeiro

Feira de Antiguidades e Velharias

11 janeiro – Avenida dos Plátanos

Feira Quinzenal de Ponte de Lima

12 e 26 janeiro

ArtesaLima | Feira de Artesanato

25 janeiro – Avenida dos Plátanos
(Org. P. L. Arte)

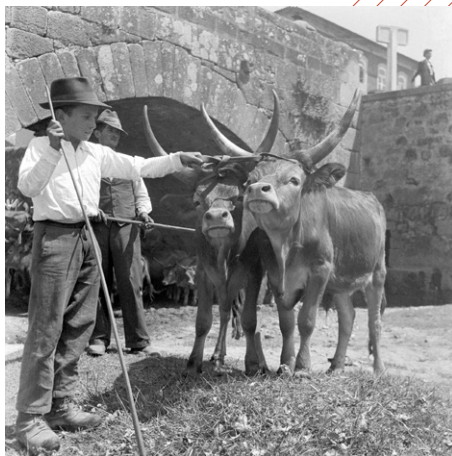

A Feira de Ponte
© Conde d'Aurora

Farmácias

Farmácia Dona Teresa

Rua do Sobral

1, 7, 13, 19, 25 e 31 janeiro

Tel. 258 947 180

Farmácia da Vila

Avenida António Feijó

2, 8, 14, 20 e 26 janeiro

Tel. 258 948 251

Farmácia Brito

Rua do Souto

3, 16, 22 e 28 janeiro

Tel. 258 941 167

Farmácia Cerqueira

Rua Cardeal Saraiva

4, 10, 23 e 29 janeiro

Tel. 258 941 154

Farmácia de S. João

Largo de S. João

5, 11, 17 e 30 janeiro

Tel. 258 941 197

Farmácia S. Gonçalo

Arcozelo

6, 12, 18 e 24 janeiro

Tel. 258 931 043

Farmácia da Misericórdia

Largo da Matriz

9, 15, 21 e 27 janeiro

Tel. 258 941 131



Informações Úteis

Município de Ponte de Lima

Praça da República / 258 900 400

www.cm-pontedelima.pt

geral@cm-pontedelima.pt

GAM – Gabinete de Atendimento ao

Município: 2.ª a 6.ª feira

9h00-12h00 e 14h00-16h00

Albergue de Peregrinos

Largo da Alegria, Arcozelo

925 403 164 / 16h00-22h00

alberguedeperegrinos@cm-pontedelima.pt

Arquivo Municipal

Largo do Dr. António de Magalhães

258 900 425

www.arquivo.cm-pontedelima.pt

arquivo@cm-pontedelima.pt

Biblioteca Municipal

Largo da Picota / 258 900 411

2.ª feira: 14h00-18h30 / 3.ª a 6.ª feira:

10h00-12h30 e 14h00-18h30 / sábado:

10h00-12h30

www.biblioteca.cm-pontedelima.pt

biblioteca@cm-pontedelima.pt

Espaço Internet e Loja Ponto Já

Av. António Feijó (Escola da Avenida)

258 240 204 / 2.ª a 6.ª feira:

10h00-12h00 e 13h00-19h00

internet@cm-pontedelima.pt

Loja Interativa de Turismo e Galeria

Torre da Cadeia Velha – Passeio 25 de

Abril / 258 942 335 / 2.ª feira a sábado:

9h30-12h30 e 14h00-18h00

loja.pontedelima@portoente.pt

Museu do Brinquedo Português

Largo da Alegria, Arcozelo / 258 240 210

3.ª feira a domingo: 10h00-12h30 e

14h00-18h00

www.museuspontedelima.com

geral@museubrinquedoportugues.com

Museu dos Terceiros

Av. dos Plátanos / 258 240 220

3.ª feira a domingo: 10h00-12h30 e

14h00-18h00

www.museuspontedelima.com

mute.geral@museuspontedelima.com

Teatro Diogo Bernardes

Rua Agostinho José Taveira

258 900 414

teatrod@cm-pontedelima.pt

Jardins Temáticos

Parque do Arnado (junto à ponte romana)

Área de Paisagem Protegida das Lagoas de Bertiandos e S. Pedro d'Arcos

Centro de Interpretação Ambiental

258 240 201

Quinta Pedagógica de Pentieiros e

Parque de Campismo / 258 240 202

www.lagoas.cm-pontedelima.pt

lagoas@cm-pontedelima.pt

Pavilhão Municipal

Rua Dr. Francisco Sá Carneiro

258 900 413

desporto@cm-pontedelima.pt

Piscinas Municipais

Rua Dr. Francisco Sá Carneiro

258 900 412 / 2.ª a 6.ª feira: 10h00-12h00

e 16h00-20h15 / sábado: 9h00-12h00

desporto@cm-pontedelima.pt

Canil Intermunicipal (CIM Alto Minho)

Lugar da Deveseira – Fornelos
258 931 133 / 961 578 031
www.canil.cim-altominho.pt
canil@cim-altominho.pt

Associação Limiana dos Amigos dos Animais de Rua (ALAAAR)

760 303 160
www.alaar.com / alaarpl@gmail.com

Centro Equestre do Vale do Lima

Feitosa / 258 943 873

AMCV (Associação de Mulheres Contra a Violência)

213 802 160 / www.amcv.org.pt

APAV (Associação Portuguesa de Apoio à Vítima)

707 200 077 / www.apav.pt

APCD (Associação Portuguesa de Crianças Desaparecidas)

217 262 289 / www.ap-cd.pt

Comissão de Proteção de Crianças e Jovens

Av. António Feijó (Escola da Avenida)
258 240 230 / Fax: 258 240 231
2.ª a 6.ª feira: 9h00-12h30 e 14h00-18h30
cpcjr@cm-pontedelima.pt

Espaço Saúde Jovem

Av. António Feijó
2.ª a 6.ª feira: 16h30-18h30

Unidade de Cuidados na Comunidade

258 909 521

Pousada de Juventude

Rua Agostinho José Taveira
258 943 797
pontedelima@movijovem.pt

TURIHAB – Associação do Turismo de Habitação

Praça da República / 258 741 672
www.solaresdeportugal.pt
info@turihab.pt

P. L. Arte – Associação de Artesãos de Ponte de Lima

2.ª a 6.ª feira: 10h00-17h00
p.l.arte2004@gmail.com

Táxis Limarense 258 743 700

Central de Camionagem 258 941 244

Ag. Viagens AVIC/Turicunha Turismo, Lda. 258 941 793

Auto Viação Cura 258 941 244

Auto Viação do Minho 258 743 613

EBA Transportes 253 262 710

Ovnitur 258 942 920 / 258 931 390

Rodoviária Nacional 258 942 870

Transportes Courense 258 780 600

Bombeiros Voluntários 258 909 200

Centro de Saúde 258 909 280

Correios 258 753 662

GNR 258 900 240

Hospital Conde de Bertiandos | ULSAM
Rua Conde de Bertiandos / 258 909 500

Incêndios 117

Número Nacional de Emergência 112

PSP 258 941 113



+ Teatro | O Cão Danado
- “Não Era Uma Vez”

Estreia nacional em
co-produção com o Teatro
Diogo Bernardes
31 janeiro – 21h30
1 fevereiro – 16h00
Teatro Diogo Bernardes
(Org. MPL)

Ficha Técnica

Edição:

Município de Ponte de Lima

Coordenação:

Teatro Diogo Bernardes

Conceção e Design:

Município de Ponte de Lima

Impressão:

Lethes Artes Gráficas

Capa:

© JP Simões

Periodicidade:

Mensal

Tiragem:

3000 exemplares

A Agenda Cultural é um espaço de divulgação aberto a todas as entidades do Concelho. As informações são da responsabilidade das entidades organizadoras. A programação poderá sofrer alterações. Colabore no enriquecimento do programa de animação do Concelho, enviando a informação até ao dia 10 do mês anterior à publicação para: Município de Ponte de Lima (Agenda Cultural)
Praça da República | 4990-062 PTL
E-mail: teatrodb@cm-pontedelima.pt
Fax: 258 900 410