Ponte de Lima

Agenda Cultural

Dezembro de 2016

Espetáculos

+ Teatro | "As Três Irmãs (Making Of)", a partir de "Três Irmãs" de Tchekhov, pela Companhia O Teatrão
3 dezembro – 21h30
Teatro Diogo Bernardes
(Org. MPL)

Teatro | "Pai Natal Onde Estás?", pelo Duplaface Companhia das Artes
3 dezembro – 21h30
Sede da Junta de Freguesia de S. Martinho da Gandra
(Org. MPL)

Teatro | "Pai Natal Onde Estás?", pelo Duplaface Companhia das Artes
4 dezembro – 16h30
Salão do Centro Social e Paroquial de Fornelos
(Org. MPL)

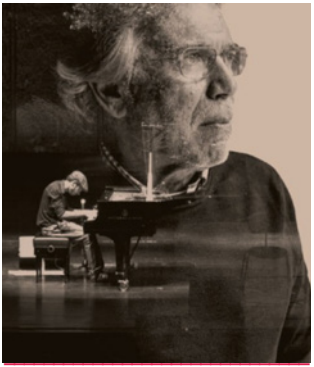

+ Música + Poesia | Poesia Homónima por Júlio Resende e Júlio Machado Vaz
9 dezembro – 21h30
Teatro Diogo Bernardes
(Org. MPL)

Teatro | "Pai Natal Onde Estás?", pelo Duplaface Companhia das Artes
10 dezembro – 21h30
Salão Paroquial de Freixo
(Org. MPL)

TEATRO DIOGO BERNARDES

120.º ANIVERSÁRIO

19 SETEMBRO 1896

19 SETEMBRO 2016

+ Música | a Jigsaw – Festa do 17.º Aniversário
10 dezembro – 21h30
Teatro Diogo Bernardes
(Org. MPL)

Teatro | "Pai Natal Onde Estás?", pelo Duplaface Companhia das Artes
11 dezembro – 16h30
Sede da Junta de Freguesia de Sá (Org. MPL)

Jazz | Há... Jazz no CIPVV | Escola de Jazz do Porto
14 dezembro – 21h30
Centro de Interpretação e Promoção do Vinho Verde
(Org. CIPVV e TDB)

+ Música | Concerto de Natal: "Our Christmas" com Marina Pacheco (soprano) e Olga Amaro (piano)
15 dezembro – 21h30
Igreja Matriz (Org. MPL)

+ Teatro | "Os Músicos de Bremen", pela Companhia de Teatro de Braga
17 dezembro – 15h00 e 21h30
Teatro Diogo Bernardes
(Org. MPL)

Música | Concerto de Natal, pela Banda de Música de Ponte de Lima, em colaboração com o Orfeão Limiano
18 dezembro – 15h00
Igreja Matriz (Org. Banda de Música de Ponte de Lima)

+ Teatro | "Se Fossemos Nós", pelo Grupo de Teatro Pequenos Actores do Lima
18 dezembro – 18h00
Teatro Diogo Bernardes
(Org. MPL)

Passagem de Ano | Delfim Júnior & Ympério Show e Dj Morat
31 dezembro – 22h30 – Largo de Freixo (entrada gratuita)
(Org. MPL)

EM ÉPOCA BAIXA

PONTE DE LIMA

EM ALTA

2016'2017

Alice no País das Maravilhas

COELHO BRANCO RELOGEIRO

SR. WILLIAM
O chapeleiro

RAINHA de COPAS REGE

DOMINGO
4 DE DEZEMBRO
15H30 · 17H30

2€

V FESTA DA GENTE MIÚDA E FEIRA INFANTIL

2 A 4 DE DEZEMBRO

EXPOLIMA

MUNICÍPIO PONTE DE LIMA

visite Ponte de Lima

aepl

Lodão

Um Bonito

Exposições

Exposição Permanente de Arte Sacra
Museu dos Terceiros de 3.ª feira a domingo das 10h00 às 12h30 e das 14h00 às 18h00

Exposição Permanente no Centro de Interpretação da História Militar de Ponte de Lima
Paço do Marquês de 3.ª feira a domingo das 10h00 às 12h30 e das 14h00 às 18h00

Exposição Permanente: 100 Anos de Brinquedos Portugueses
Museu do Brinquedo Português de 3.ª feira a domingo das 10h00 às 12h30 e das 14h00 às 18h00

Exposição Permanente "O Vinho Verde – Passado e Presente"
Centro de Interpretação e Promoção do Vinho Verde de 3.ª feira a domingo das 10h00 às 12h30 e das 14h00 às 18h00

Exposição Permanente do Centro de Interpretação Ambiental (Lagoas)
Centro de Interpretação Ambiental (Lagoas) de 2.ª a 6.ª feira das 8h30 às 12h30 e das 14h00 às 17h00 | Sábados, domingos e feriados – Encerrado

Exposição "O Barco do Rio Lima – VII Abraço ao Rio Lima"
Centro de Interpretação Ambiental (Lagoas) – 2.ª a 6.ª feira das 8h30 às 12h30 e das 14h00 às 17h00 | Sábados, domingos e feriados – Encerrado

Exposição Temporária: "Brinquedos Mágicos: A Marca ARLO"
Até 30 dezembro
Museu do Brinquedo Português de 3.ª feira a domingo das 10h00 às 12h30 e das 14h00 às 18h00

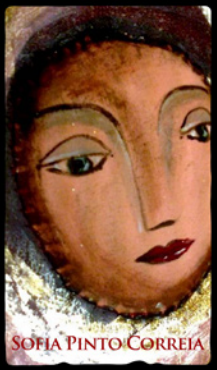

Mourasencantadas

Exposição de Bonecas de Pano de Sofia Pinto Correia

Até 29 Dezembro 2016
Torre da Cadeia Velha

Exposição Biobibliográfica: "A Universalidade da Escrita no Nobel da Literatura – Exposição Biobibliográfica"

Até 28 fevereiro 2017
Biblioteca Municipal – 2.ª feira das 14h00 às 18h00 e de 3.ª feira a 6.ª feira das 9h30 às 12h30 e das 14h00 às 18h00 | Sábados das 9h30 às 12h30

Recordar Vitorino Nemésio

19 dezembro a 16 janeiro 2017 – Sala de Adultos da Biblioteca Municipal

Outras Atividades

Visitas Guiadas ao Museu dos Terceiros
De 3.ª feira a domingo
(por marcação)

Visitas Guiadas ao Museu do Brinquedo Português
De 3.ª feira a domingo
(por marcação)

Organização de Festas de Aniversário | Museu do Brinquedo Português
geral@museubrinquedoportugues.com

Cinema História: um mês, um facto, uma personalidade
"Florbela"
Biblioteca Municipal

V Festa da Gente Miúda e Feira Infantil
2 a 4 dezembro – Expolima
(ver programa próprio)

Conferência | "Tensões e Conflitos entre Liberais e Absolutistas do Alto Minho", pela Prof.ª Doutora Alexandra Esteves
2 dezembro – Biblioteca Municipal – 19h00

Projeto Natal para Todos
3 e 14 dezembro – Auditório Rio Lima – 9h30 às 11h30 e das 14h00 às 16h00
Público-alvo: Instituições com valência para idosos e estabelecimentos de ensino

Apresentação do Livro "Murmúrios do Olhar" da Autoria de Fernando Castro e Sousa
3 dezembro – 15h00
Auditório Municipal

Um Livro... um Filme
"A Culpa é das Estrelas"
6, 13, 20 e 27 dezembro – 15h00 – Biblioteca Municipal

EM ÉPOCA BAIXA

PONTE DE LIMA EM ALTA 2016'2017

FEIRA DE ARTESANATO

10 E 11 DE DEZEMBRO

EXPOLIMA

www.visitepontedelima.pt
/visitpontedelima /municipiopontedelima
terra-eventos@cm-pontedelima.pt
(+351) 258 900 400
GPS Expolima 8°34'57.834"W | 41°46'19.067"N

Estacionamento Gratuito
Oferta de Leite Creme por dose (Restaurantes aderentes)
15% de Desconto no Alojamento

MUNICÍPIO PONTE DE LIMA

visite Ponte de Lima

I FEIRA DO MEL, SIDRA E DA DOÇARIA

10 E 11 DE DEZEMBRO

Apresentação do Livro "Até que o Amor me Mate: as Mulheres de Camões" da Autoria de Maria João Lopo de Carvalho
7 dezembro – 18h00 – Auditório Municipal

Feira do Livro Limiano
9 a 23 dezembro
Biblioteca Municipal de Ponte de Lima

© Susana Matos

Comemorações do 16.º Aniversário da Área Protegida | Um Dia pela Área Protegida – Ação de Reflorestação do Parque Florestal da Quinta de Pentieiros
10 dezembro – Quinta Pedagógica de Pentieiros

Feira do Artesanato e I Feira do Mel, Sidra e da Doçaria
10 e 11 dezembro – Expolima (ver programa próprio)

Chá Dançante
15 dezembro – Expolima – 14h30 (Org. Unidade de Cuidados na Comunidade Saúde Mais Perto em parceria com o CLDS 3G)

Recolha de Sangue
20 dezembro – 15h00 às 19h00 – Escola António Feijó
Associação de Dadores de Sangue de Ponte de Lima – contato: 258 943396 | adspl2004@hotmail.com

Ciclo de Cinema para Seniores – "Filmes do Nosso Tempo..."
"Cantigas da Nossa Terra"
pela Associação Cultural Recreativa Danças e Cantares de Vitorino dos Piães
21 dezembro – Biblioteca Municipal – 14h30

EM ÉPOCA BAIXA

PONTE DE LIMA EM ALTA

2016'2017

I FEIRA DO MEL, SIDRA E DA DOÇARIA

10 E 11 DE DEZEMBRO

EXPOLIMA

www.visitponteDelima.pt
/visitponteDelima /municipioPonteDelima
terra-eventos@cm-pontedelima.pt
(+351) 258 900 400
GPS Expolima 8°34'57.834"W | 41°46'19.067"N

MUNICÍPIO PONTE DE LIMA

visite Ponte de Lima

Para os Mais Pequenos

Lagoas

Visitas Livres à Quinta Pedagógica de Pentieiros e à Área de Paisagem Protegida das Lagoas de Bertiandos e S. Pedro de Arcos

Visitas Guiadas aos Percursos Pedestres das Lagoas de Bertiandos e S. Pedro de Arcos e à Quinta Pedagógica de Pentieiros
(por marcação)

Atividades na Quinta Pedagógica de Pentieiros
(por marcação)

Museu dos Terceiros

Visitas Guiadas ao Museu dos Terceiros, para o Público Escolar
(por marcação)

Atividades dos Serviços Educativos (Jardim de Infância): visitas por marcação

- Pintura
- Coleção Paramentaria (vestir o frade)
- Tesouro Escondido
- Corpo Humano e Atividade Física

Atividades dos Serviços Educativos (1.º CEB): visitas por marcação

- Pintura
- Heráldica
- Tesouro Escondido

Área Projeto "A Globalização do Património Local" – Museu do Brinquedo Português (Natal)

Arquivo Municipal

Visitas Guiadas ao Arquivo Municipal (por marcação)

Atividades Educativas

- Teatrinho de Fantoches
  "Feiras Novas: Uma História feita da Luz"
  "D. Teresa fez Vila o lugar de Ponte"
- Histórias com História
  "Como se Fundou a Vila de Ponte"
  "As Tradições Populares"
- Arquivista por um Dia
- A Caça ao Documento no Reino da Informação
- Viagem pela Rota das Especiarias

(por marcação)

Biblioteca Municipal

Visitas Guiadas "Vem conhecer a tua Biblioteca"
(por marcação)

Atividades Lúdico-Pedagógicas
Desenho e pintura, leitura livre, recorte e colagem, jogos, pesquisa na internet (a realizar diariamente)

Teatro de Fantoches
"O Lobo que Descobriu o País dos Contos"
Pré-escolar e 1.º Ciclo
(por marcação)

Sombras Chinesas
"João e o Feijoeiro Mágico"
Autor: Richard Walker
Público-alvo: Pré-escolar e 1.º Ciclo (por marcação)

História do Mês
Título: "Feliz Natal Lobo Mau"
Autor: Clara Cunha
Editora: Livros Horizonte
Público-alvo: Crianças (por marcação)

Concurso de Natal
1 a 31 dezembro
Destinatários: 3.º e 4.º anos do 1.º CEB do Concelho de Ponte de Lima

Sessão de Cinema Infanto-Juvenil
2 e 16 dezembro – 14h30
"Bugs Bunny – Histórias Loucas de Natal" (M/4)
5 e 26 dezembro – 14h30
"A Vida de Maria Nazaré" (M/12)
9 e 30 dezembro – 14h30
"As Mais Belas Canções de Natal" (M/6)

Oficina Criativa de Natal
19 a 23 dezembro
Destinatários: 6 a 12 anos
Inscrições limitadas a 15 participantes

4 dezembro – Expolima
Espectáculo inserido na Festa da Gente Miúda
(ver programa próprio)

HÁ...

MUSEU DO BRINQUEDO PORTUGUÊS

... mais brincadeira aos sábados

Vamos Brincar ao Natal
17 dezembro | 10h00

Desporto

Basquetebol
3, 4, 10 e 11 dezembro – Ala Norte
3, 4 e 10 dezembro – Ala Sul
Pavilhão Municipal

Futsal
3 e 10 dezembro – Ala Norte
Pavilhão Municipal

Hóquei em Patins
3, 10, 11, 17 e 18 dezembro – Ala Sul
Pavilhão Municipal

Voleibol
11 dezembro – Ala Norte
11 dezembro – Ala Sul
Pavilhão Municipal

Festas, Feiras e Tradições

Feira Quinzenal da Seara
4 e 18 dezembro – Largo do Pinheiro Manso - 8h00 às 13h00

Feira Quinzenal de S. Julião de Freixo
5 e 19 dezembro

Feira Quinzenal de S. Martinho da Gandra
6 e 20 dezembro

Feira de Antiguidades e Velharias
11 dezembro – Avenida dos Plátanos

Feira Quinzenal de Ponte de Lima
12 e 26 dezembro

ArtesaLima | Feira de Artesanato
25 dezembro – Avenida dos Plátanos (Org. P. L. Arte)

A Feira de Ponte
© Conde d'Aurora

Farmácias

Farmácia da Misericórdia
Largo da Matriz
1, 7, 13, 19, 25 e 31 dezembro
Tel. 258 941 131

Farmácia Brito
Rua do Souto
2, 8, 14, 20 e 26 dezembro
Tel. 258 941 167

Farmácia de S. João
Largo de S. João
3, 16, 22 e 28 dezembro
Tel. 258 941 197

Farmácia S. Gonçalo
Arcozelo
4, 10, 23 e 29 dezembro
Tel. 258 931 043

Farmácia Dona Teresa
Rua do Sobral
5, 11, 17 e 30 dezembro
Tel. 258 947 180

Farmácia da Vila
Avenida António Feijó
6, 12, 18 e 24 dezembro
Tel. 258 948 251

Farmácia Cerqueira
Rua Cardeal Saraiva
9, 15, 21 e 27 dezembro
Tel. 258 941 154

Informações Úteis

Município de Ponte de Lima
Praça da República / 258 900 400
www.cm-pontedelima.pt
geral@cm-pontedelima.pt
GAM – Gabinete de Atendimento ao Munícipe: 2.ª a 6.ª feira
9h00-12h00 e 14h00-16h00

Albergue de Peregrinos
Largo da Alegria, Arcozelo
925 403 164 / 15h00-21h00
alberguedeperegrinos@cm-pontedelima.pt

Arquivo Municipal
Largo do Dr. António de Magalhães
258 900 425 / 2.ª a 6.ª feira: 9h00-12h30 e 14h00-17h30
www.arquivo.cm-pontedelima.pt
arquivo@cm-pontedelima.pt

Biblioteca Municipal
Largo da Picota / 258 900 411
2.ª feira: 14h00-18h00 / 3.ª a 6.ª feira: 9h30-12h30 e 14h00-18h00 / sábado: 9h30-12h30
www.biblioteca.cm-pontedelima.pt
biblioteca@cm-pontedelima.pt

Centro de Interpretação da História Militar de Ponte de Lima
Praça da República, 4990-062 Ponte de Lima / 258 240 211
3.ª feira a domingo: 10h00-12h30 e 14h00-18h00
www.museuspontedelima.com
cihmpl.geral@museuspontedelima.com

Centro de Interpretação e Promoção do Vinho Verde
Rua Fonte da Vila
258 900 426 / geral@cipvv.pt

Espaço Internet e Loja Ponto Já
Av. António Feijó (Escola da Avenida)
258 240 204 / 2.ª a 6.ª feira:
10h30-12h30 e 14h00-19h00
internet@cm-pontedelima.pt

Loja Interativa de Turismo e Galeria
Torre da Cadeia Velha – Passeio 25 de Abril / 258 240 208 / 2.ª feira a sábado: 9h30-13h00 e 14h00-17h30
lojaturismo@cm-pontedelima.pt

Museu do Brinquedo Português
Largo da Alegria, Arcozelo / 258 240 210
3.ª feira a domingo: 10h00-12h30 e 14h00-18h00
www.museuspontedelima.com
geral@museubrinquedoportugues.com

Museu dos Terceiros
Av. dos Plátanos / 258 240 220
3.ª feira a domingo: 10h00-12h30 e 14h00-18h00
www.museuspontedelima.com
mute.geral@museuspontedelima.com

Teatro Diogo Bernardes
Rua Agostinho José Taveira
258 900 414 / 2.ª a 6.ª feira: 9h00-12h30 e 14h00-17h30
teatrodb@cm-pontedelima.pt

Jardins Temáticos
Parque do Arnado (junto à ponte romana)

Área de Paisagem Protegida das Lagoas de Bertiandos e S. Pedro d'Arcos
Centro de Interpretação Ambiental
258 240 201 / 2.ª a 6.ª feira: 9h00-12h30 e 14h00-17h30 / sábado, domingo e feriado: 14h00 às 17h30
Quinta Pedagógica de Pentieiros e Parque de Campismo / 258 240 202
www.lagoas.cm pontedelima.pt
lagoas@cm-pontedelima.pt

Pavilhão Municipal
Rua Dr. Francisco Sá Carneiro
258 900 413
desporto@cm-pontedelima.pt

Piscinas Municipais
Rua Dr. Francisco Sá Carneiro
258 900 412 / 2.ª a 6.ª feira: 8h30-21h00
/ sábado: 9h00-12h30
desporto@cm-pontedelima.pt

Canil Intermunicipal (CIM Alto Minho)
Lugar da Deveseira – Fornelos
258 931 133 / 961 578 031
www.canil.cim-altominho.pt
canil@cim-altominho.pt

Associação Limiana dos Amigos dos Animais de Rua (ALAAR)
760 303 160
www.alaar.com / alaarpl@gmail.com

Centro Equestre do Vale do Lima
Feitosa / 258 943 873

AMCV (Associação de Mulheres Contra a Violência)
213 802 160 / www.amcv.org.pt

APAV (Associação Portuguesa de Apoio à Vitima)
707 200 077 / www.apav.pt

APCD (Associação Portuguesa de Crianças Desaparecidas)
217 262 289 / www.ap-cd.pt

Comissão de Proteção de Crianças e Jovens
Av. António Feijó (Escola da Avenida)
258 240 230 / Fax: 258 240 231
2.ª a 6.ª feira: 9h00-12h30 e 14h00-18h00
cpcjr@cm-pontedelima.pt

Espaço Saúde Jovem
Av. António Feijó
2.ª a 6.ª feira: 16h30-18h30

Unidade de Cuidados na Comunidade
258 909 521

Pousada de Juventude
Rua Agostinho José Taveira
258 943 797
pontedelima@movijovem.pt

TURIHAB – Associação do Turismo de Habitação
Praça da República / 258 741 672
www.solaresdeportugal.pt
info@turihab.pt

P. L. Arte – Associação de Artesãos de Ponte de Lima
2.ª a 6.ª feira: 10h00-17h00
p.l.arte2004@gmail.com

Ag. Viagens AVIC/Turicunha Turismo, Lda. 258 941 793

EBA Transportes 253 262 710

Ovnitur 258 942 920 / 258 931 390

Transdev 258 942 870

Transportes Courense 258 780 600

Bombeiros Voluntários 258 909 200

Centro de Saúde 258 909 280

Correios 258 753 662

GNR 258 900 240

Hospital Conde de Bertiandos | ULSAM
Rua Conde de Bertiandos / 258 909 500

Incêndios 117

Número Nacional de Emergência 112

PSP 258 941 113

+ Música | Concerto de Natal: "Our Christmas" com Marina Pacheco (soprano) e Olga Amaro (piano)
15 dezembro – 21h30
Igreja Matriz (Org. MPL)

Ficha Técnica

Edição:
Município de Ponte de Lima
Coordenação:
Teatro Diogo Bernardes
Conceção e Design:
Município de Ponte de Lima
Impressão:
Lethes Artes Gráficas
Capa:
Pequenos Actores do Lima
Periodicidade:
Mensal
Tiragem:
3000 exemplares

A Agenda Cultural é um espaço de divulgação aberto a todas as entidades do Concelho. As informações são da responsabilidade das entidades organizadoras. A programação poderá sofrer alterações. Colabore no enriquecimento do programa de animação do Concelho, enviando a informação até ao dia 10 do mês anterior à publicação para:
Município de Ponte de Lima
(Agenda Cultural)
Praça da República | 4990-062 PTL
E-mail: teatrodb@cm-pontedelima.pt
Fax: 258 900 410

/teatro.diogo.bernardes

TEATRO DIOGO BERNARDES

MUNICÍPIO PONTE DE LIMA
TERRA RICA DA HUMANIDADE