

Ponte de Lima

Agenda Cultural
Janeiro de 2016



Espectáculos



+ Música | UHF

8 janeiro – 21h30

Teatro Diogo Bernardes
(Org. MPL)



Música | Cantar dos Reis

9 janeiro – Auditório Rio Lima
– 21h30

(Org. Associação de Folclore
de Ponte de Lima e MPL)

+ Teatro | “Breviário para um Exterminio Silencioso” pela Escola de Mulheres, com Carla Chambel, Isabel Medina e Roger Madureira

16 janeiro – 21h30

Teatro Diogo Bernardes
(Org. MPL)





+ Música | Trêsporcento

22 janeiro – 21h30
Teatro Diogo Bernardes
(Org. MPL)

+ Música + Jazz | Maria João // Ogre (Quinteto)

23 janeiro – 21h30
Teatro Diogo Bernardes
(Org. MPL)

**+ Teatro | “BemMarMeQuer”
baseado na Obra *Mar me quer*, de Mia Couto, pelo
Teatro Art’Imagem**

30 janeiro – 21h30
Teatro Diogo Bernardes
(Org. MPL)

+ Música | Escola do Rock

17 janeiro – 18h00
Teatro Diogo Bernardes
(Org. Município de Paredes
de Coura e MPL)



Exposições

Exposição Permanente de Arte Sacra

Museu dos Terceiros de 3.^a feira a domingo das 10h00 às 12h30 e das 14h00 às 18h00

Exposição Permanente do Centro de Interpretação Ambiental (Lagoas)

Centro de Interpretação Ambiental (Lagoas) de 2.^a a 6.^a feira das 8h30 às 12h30 e das 14h00 às 17h00 | Sábados, domingos e feriados – Encerrados

Exposição Permanente: 100 Anos de Brinquedos Portugueses

Museu do Brinquedo Português de 3.^a feira a domingo das 10h00 às 12h30 e das 14h00 às 18h00

Exposição Temporária de Ilustração: “Um Traço Pelos Animais”

Até 31 janeiro – Museu do Brinquedo Português de 3.^a feira a domingo das 10h00 às 12h30 e das 14h00 às 18h00 (Org. ALAAR – Associação Limiana dos Amigos dos Animais de Rua com apoio MPL)

Exposição “15.º Aniversário da Área Protegida”

Até 31 janeiro – Centro de Interpretação Ambiental (Lagoas) – 2.^a a 6.^a feira das 8h30 às 12h30 e das 14h00 às 17h00 | Sábados, domingos e feriados – Encerrados (Org. MPL)

Exposição Temporária: “O Natal e as Escolas”

Até 31 janeiro – Museu dos Terceiros de 3.^a feira a domingo das 10h00 às 12h30 e das 14h00 às 18h00 (Org. MUTE)

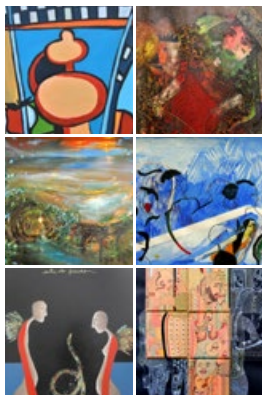

6M

Exposição Coletiva de **Pintura, Desenho e Escultura**

17 dezembro 2015 a 27 janeiro 2016

Torre da Cadeia Velha | Ponte de Lima

2.ª feira a sábado das 9h30 às 13h00 e das 14h00 às 17h30

Exposição Temporária: “Brincançar” – Jogos e Tradições

Até 30 abril – Museu do
Brinquedo Português de 3.ª
feira a domingo das 10h00 às
12h30 e das 14h00 às 18h00
(Org. MBP em parceria
com a Associação de Jogos
Tradicionais da Guarda)

Exposição de Pintura e Escultura de Fernando Hilário

4 a 23 janeiro – Biblioteca
Municipal 2.ª feira das
14h00 às 18h00 e de 3.ª
feira a 6.ª feira das 9h30 às
12h30 e das 14h00 às 18h00
| Sábados das 9h30 às 12h30

Exposição Temporária:

**“Vergílio Ferreira:
o homem e a obra:
exposição dos 100
anos de nascimento”**

25 janeiro a 29
fevereiro – Biblioteca
Municipal 2.ª feira
das 14h00 às 18h00
e de 3.ª feira a 6.ª
feira das 9h30 às
12h30 e das 14h00
às 18h00 | Sábados
das 9h30 às 12h30

Outras Atividades

Visitas Guiadas ao Museu dos Terceiros

De 3.ª feira a domingo
(por marcação)

Visitas Guiadas ao Museu do Brinquedo Português

De 3.ª feira a domingo
(por marcação)

Organização de Festas de Aniversário | Museu do Brinquedo Português

geral@museubrinquedoportugues.com

Cinema História: um mês, um facto, uma personalidade...

Episódios da vida cultural e históricos recontados por nomes cimeiros da realização

4 janeiro – Biblioteca Municipal – 14h30

Atividades do Projeto Envelhecimento Ativo Caminhadas às 14h30

5 janeiro – Pavilhão da Ribeira

19 janeiro – Paço do Marquês
(Org. Unidade de Cuidados na Comunidade)

Um Livro... Um Filme

“O meu nome é Alice”

8, 15, 22 e 29 janeiro
– Biblioteca Municipal

Conferência “Nos 900 Anos de Claraval: 1115-2015” pelo Dr. Carlos Aguiar Gomes

9 janeiro – Museu dos Terceiros – 16h00
(Org. Instituto Limiano – Museu dos Terceiros com apoio Museus de Ponte de Lima e MPL)

Ciclo de Cinema para Seniores “Vila de Ponte de Lima – Gentes do Passado”

27 janeiro – Biblioteca Municipal – 14h30

Chá Dançante

28 janeiro – Expolima – 14h30 (Org. Unidade de Cuidados na Comunidade com Apoio MPL)

Recolha de Sangue

30 janeiro – Escola António Feijó (Pavilhão n.º 4) – 9h00 às 12h30 (Org. Associação de Dadores de Sangue de Ponte de Lima)



CANTAR DOS REIS

9 JANEIRO 2016 | 21H30

AUDITÓRIO RIO LIMA

PONTE DE LIMA

Para os Mais Pequenos

Lagoas

Visitas Livres à Quinta Pedagógica de Pentieiros e à Área de Paisagem Protegida das Lagoas de Bertandos e S. Pedro de Arcos

Visitas Guiadas aos Percursos Pedestres das Lagoas de Bertandos e S. Pedro de Arcos e à Quinta Pedagógica de Pentieiros
(por marcação)

Atividades na Quinta Pedagógica de Pentieiros
(por marcação)

Atividades Equestres nas Lagoas – Volteio Equestre, Passeio a Cavalo e de Charrete, Aulas de Iniciação à Equitação
(por marcação)

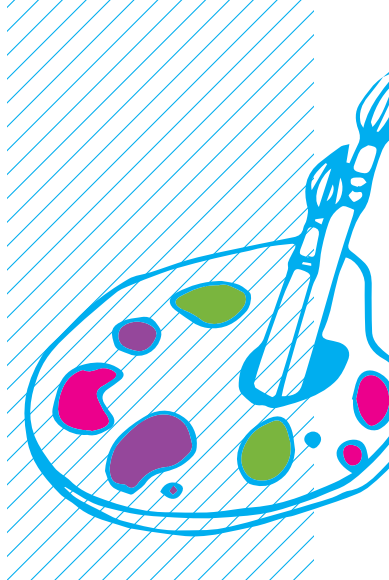

Museu dos Terceiros

Visitas Guiadas ao Museu dos Terceiros, para o Público Escolar
(por marcação)

Atividades do Serviço Educativo: Área Projeto “A globalização do património local” – Gastronomia Local



Arquivo Municipal

Visitas Guiadas ao Arquivo Municipal

(por marcação)

Atividades educativas

- Teatrinho de Fantoches
“D. Teresa fez vila o lugar de Ponte”
 - Oficina “O Retrato da Rainha D. Teresa”
 - Oficina “A Coroa da Rainha D. Teresa”
 - Arquivista por um dia
 - Artes e ofícios: os saberes e as artes tradicionais
 - A caça ao documento no reino da informação
- (por marcação)



Biblioteca Municipal

Visitas Guiadas “Vem conhecer a tua Biblioteca”

(por marcação)

Atividades Lúdico-Pedagógicas

Desenho e pintura, leitura livre, recorte e colagem, jogos, pesquisa na internet

História do Mês “O Patinho Feio”

Autor: Hans Christian Anderson

Editora: Kalandraka

Público-alvo: Pré-escolar e 1.º Ciclo

(por marcação)

Hora do Conto

“O Coração e a Garrafa”

Autor: Oliver Jeffers

Editora: Orfeu Mini

Público-alvo: Pré-escolar e 1.º Ciclo

(por marcação)



Sombras Chinesas

“Tino Tonto”

Autor: Patacrúa

Editora: OQO

Público-alvo: Pré-escolar e

1.º Ciclo

(por marcação)

Teatro de Fantoques

“Quem não Trabuca não Manduca”

Pré-escolar e 1.º Ciclo

(por marcação)

Histórias (En)cantadas

“Sr. Espirito”

Até 29 janeiro

Público-alvo: Crianças dos estabelecimentos de ensino

(por marcação)

Hora Encantada para a Pequenada

“Caras Divertidas”

Até 29 janeiro

Autores: Vários

Música: Os animais

Público-alvo: Instituições com valências para bebés

Sessão de Cinema Infanto-Juvenil

4 e 25 janeiro | 15h00 | M/4

“A Casa do Mickey Mouse: I Love Minnie”

7 e 28 janeiro | 15h00 | M/12

“Planeta Humano: Oceanos”

11 e 18 janeiro | 15h00 | M/6

“As Asas do Vento”

Bebéteca

Hora do Conto: “Capuchinho Vermelho”

Música: Pela Estrada Fora

Atelier: Capuchinho

30 janeiro – 10h30

(por marcação)





13 a 15 nov	V Feira do Ambiente e Energia
27 a 29 nov	I Festival da Carne Minhota
4 a 6 dez	IV Festa da Gente Miúda e do Livro Infantil
11 a 13 dez	V Festival do Bacalhau e da Doçaria
18 a 20 dez	I Feirão de Natal
16 e 17 jan	IX Verde Noivos
29 a 31 jan	VIII Feira do Porco e as Delícias do Sarrabulho
12 a 14 fev	II Expo Saúde/Desporto
26 a 28 fev	I Feira 100% Agrolimiano
4 a 6 mar	II Feira dos Jardins e Espaços Verdes
18 a 20 mar	III Feira Gastronómica da Lampreia

Expolima e Restaurantes Aderentes

Desporto

Basquetebol

2, 3 e 16 janeiro – Ala Norte

2 e 3 janeiro – Ala Sul

Pavilhão Municipal

Hóquei em Patins

3, 10, 17 e 31 janeiro – Ala Sul

Pavilhão Municipal

Futsal

9, 23 e 30 janeiro – Ala Norte

Pavilhão Municipal

Voleibol

23 janeiro – Ala Sul

Pavilhão Municipal



organiza



PRIZE MONEY

	1º Lugar	2º	3º	4º	5º
Solo Elite	100€	75€	50€	25€	15€
Solo Master A	100€	75€	50€	25€	15€
Solo Master B	100€	75€	50€	25€	15€
Solo Master C	100€	75€	50€	25€	15€
Femininas	100€	75€	50€	25€	15€
Duplas Masculinas	100€	75€	50€	25€	15€
Duplas Femininas	100€	75€	50€	25€	15€
Triplas Masculinas	100€	75€	50€	25€	15€
Triplas Femininas	100€	75€	50€	25€	15€

17 JAN'2016
PONTE DE LIMA

BTT V RESISTENCIA LIMIANA

circuito fechado de 7km

3 HORAS >> DAS 10H ÀS 13H

inscrições até ao dia 14 janeiro | solo 15€ - duplas 25€ - triplas 30€
www.classificacoes.net



Em época baixa

Ponte de Lima
em Alta
2015 | 2016



IX Verde Noivos

16 e 17 jan

Expolima

www.cm-pontedelima.pt | [f /municipiopontedelima](https://www.facebook.com/municipiopontedelima)
geral@cm-pontedelima.pt | +351 258 900 400



VIII Feira do Porco e as Delícias do Sarrabulho

29 a 31 jan



Expolima e Restaurantes Aderentes

www.cm-pontedelima.pt | [f /municipiopontedelima](https://www.facebook.com/municipiopontedelima)
geral@cm-pontedelima.pt | +351 258 900 400



Festas, Feiras e Tradições

Feira Quinzenal da Seara

3 e 17 janeiro – 8h00 às 13h00
Largo do Pinheiro Manso

Feira Quinzenal de S. Julião de Freixo

4 e 18 janeiro

Feira Quinzenal de S. Martinho da Gandra

5 e 19 janeiro

Feira de Antiguidades e Velharias

10 janeiro – Avenida dos Plátanos

Feira Quinzenal de Ponte de Lima

11 e 25 janeiro

ArtesaLima | Feira de Artesanato

24 janeiro – Avenida dos Plátanos
(Org. P. L. Arte)



Farmácias

Farmácia Cerqueira

Rua Cardeal Saraiva

1, 7, 13, 19, 25 e 31 janeiro

Tel. 258 941 154

Farmácia S. Gonçalo

Arcozelo

2, 15, 21 e 27 janeiro

Tel. 258 931 043

Farmácia Dona Teresa

Rua do Sobral

3, 9, 22 e 28 janeiro

Tel. 258 947 180

Farmácia da Vila

Avenida António Feijó

4, 10, 16 e 29 janeiro

Tel. 258 948 251

Farmácia da Misericórdia

Largo da Matriz

5, 11, 17 e 23 janeiro

Tel. 258 941 131

Farmácia Brito

Rua do Souto

6, 12, 18, 24 e 30 janeiro

Tel. 258 941 167

Farmácia de S. João

Largo de S. João

8, 14, 20 e 26 janeiro

Tel. 258 941 197



Informações Úteis

Município de Ponte de Lima

Praça da República / 258 900 400
www.cm-pontedelima.pt
geral@cm-pontedelima.pt

GAM – Gabinete de Atendimento ao Município: 2.ª a 6.ª feira
9h00-12h00 e 14h00-16h00

Albergue de Peregrinos

Largo da Alegria, Arcozelo
925 403 164 / 15h00-21h00
alberguedeperegrinos@cm-pontedelima.pt

Arquivo Municipal

Largo do Dr. António de Magalhães
258 900 425 / 2.ª a 6.ª feira: 9h00-12h30
e 14h00-17h30
www.arquivo.cm-pontedelima.pt
arquivo@cm-pontedelima.pt

Biblioteca Municipal

Largo da Picota / 258 900 411
2.ª feira: 14h00-18h00 / 3.ª a 6.ª feira:
9h30-12h30 e 14h00-18h00 / sábado:
9h30-12h30
www.biblioteca.cm-pontedelima.pt
biblioteca@cm-pontedelima.pt

Espaço Internet e Loja Ponto Já

Av. António Feijó (Escola da Avenida)
258 240 204 / 2.ª a 6.ª feira:
10h30-12h30 e 14h00-19h00
internet@cm-pontedelima.pt

Loja Interativa de Turismo e Galeria

Torre da Cadeia Velha – Passeio 25 de
Abril / 258 240 208 / 2.ª feira a sábado:
9h30-13h00 e 14h00-17h30
lojaturismo@cm-pontedelima.pt

Museu do Brinquedo Português

Largo da Alegria, Arcozelo / 258 240 210
3.ª feira a domingo: 10h00-12h30 e
14h00-18h00
www.museuspontedelima.com
geral@museubrinquedoportugues.com

Museu dos Terceiros

Av. dos Plátanos / 258 240 220
3.ª feira a domingo: 10h00-12h30 e
14h00-18h00
www.museuspontedelima.com
mute.geral@museuspontedelima.com

Teatro Diogo Bernardes

Rua Agostinho José Taveira
258 900 414 / 2.ª a 6.ª feira: 9h00-12h30
e 14h00-17h30
teatrod@cm-pontedelima.pt

Jardins Temáticos

Parque do Arnado (junto à ponte romana)

Área de Paisagem Protegida das Lagoas de Bertandos e S. Pedro d'Arcos

Centro de Interpretação Ambiental
258 240 201 / 2.ª a 6.ª feira: 8h30-12h30
e 14h00-17h00 | sábado, domingo e
feriado: encerrado

**Quinta Pedagógica de Pentieiros e
Parque de Campismo** / 258 240 202
www.lagoas.cm-pontedelima.pt
lagoas@cm-pontedelima.pt

Pavilhão Municipal

Rua Dr. Francisco Sá Carneiro
258 900 413
desporto@cm-pontedelima.pt

Piscinas Municipais

Rua Dr. Francisco Sá Carneiro
258 900 412 / 2.ª a 6.ª feira: 8h30-21h00
/ sábado: 9h00-12h30
desporto@cm-pontedelima.pt

Canil Intermunicipal (CIM Alto Minho)

Lugar da Deveseira – Fornelos
258 931 133 / 961 578 031
www.canil.cim-altominho.pt
canil@cim-altominho.pt

Associação Limiana dos Amigos dos Animais de Rua (ALAAAR)

760 303 160
www.alaar.com / alaarpl@gmail.com

Centro Equestre do Vale do Lima

Feitosa / 258 943 873

AMCV (Associação de Mulheres Contra a Violência)

213 802 160 / www.amcv.org.pt

APAV (Associação Portuguesa de Apoio à Vítima)

707 200 077 / www.apav.pt

APCD (Associação Portuguesa de Crianças Desaparecidas)

217 262 289 / www.ap-cd.pt

Comissão de Proteção de Crianças e Jovens

Av. António Feijó (Escola da Avenida)
258 240 230 / Fax: 258 240 231
2.ª a 6.ª feira: 9h00-12h30 e 14h00-18h00
cpcjr@cm-pontedelima.pt

Espaço Saúde Jovem

Av. António Feijó
2.ª a 6.ª feira: 16h30-18h30

Unidade de Cuidados na Comunidade

258 909 521

Pousada de Juventude

Rua Agostinho José Taveira
258 943 797
pontedelima@movijovem.pt

TURIHAB – Associação do Turismo de Habitação

Praça da República / 258 741 672
www.solaresdeportugal.pt
info@turihab.pt

P. L. Arte – Associação de Artesãos de Ponte de Lima

2.ª a 6.ª feira: 10h00-17h00
p.l.arte2004@gmail.com

Ag. Viagens AVIC/Turicunha Turismo, Lda.

258 941 793

EBA Transportes

253 262 710

Ovnitur

258 942 920 / 258 931 390

Transdev

258 942 870

Transportes Courense

258 780 600

Bombeiros Voluntários

258 909 200

Centro de Saúde

258 909 280

Correios

258 753 662

GNR

258 900 240

Hospital Conde de Bertiandos | ULSAM

Rua Conde de Bertiandos / 258 909 500

Incêndios

117

Número Nacional de Emergência

112

PSP

258 941 113



+ Teatro | “BemMarMeQuer”
baseado na Obra *Mar me quer*, de Mia Couto, pelo
Teatro Art’Imagem
30 janeiro – 21h30
Teatro Diogo Bernardes
(Org. MPL)

Ficha Técnica

Edição:

Município de Ponte de Lima

Coordenação:

Teatro Diogo Bernardes

Conceção e Design:

Município de Ponte de Lima

Impressão:

Lethes Artes Gráficas

Capa:

Maria João © Alexandre Cabrita

Periodicidade:

Mensal

Tiragem:

3000 exemplares

A Agenda Cultural é um espaço de divulgação aberto a todas as entidades do Concelho. As informações são da responsabilidade das entidades organizadoras. A programação poderá sofrer alterações. Colabore no enriquecimento do programa de animação do Concelho, enviando a informação até ao dia 10 do mês anterior à publicação para: Município de Ponte de Lima (Agenda Cultural)

Praça da República | 4990-062 PTL
E-mail: teatrod@cm-pontedelima.pt
Fax: 258 900 410