

Ponte de Lima

Agenda Cultural
Fevereiro de 2020



Espetáculos



+ Música | The Happy Mess

1 fevereiro – 22h00
Teatro Diogo Bernardes
(Org. MPL)

+ Música | The Black Mamba | Good Times Tour

7 fevereiro – 22h00
Teatro Diogo Bernardes
(Org. MPL)

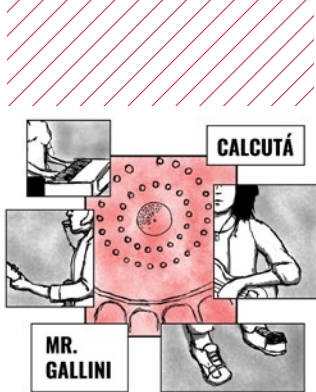

+ Música | Um ao Molhe – Mr. Gallini + Calcutá

8 fevereiro – 22h00
Teatro Diogo Bernardes
(Org. MPL)

Descentralização Cultural | Festivais de Folclore

- 9 fevereiro - 15h00
Junto à Junta de
Freguesia de Gaifar
- 23 fevereiro – 15h00
Junto à Junta de
Freguesia da Facha
(Org. MPL)

+ Jazz | Há... Jazz no TDB, pela Escola de Jazz do Porto

Tributo a Clifford Brown
12 fevereiro – 21h30
Teatro Diogo Bernardes
(Org. MPL)

Festivais de Folclore

Ponte de Lima
2020

Descentralização
Cultural

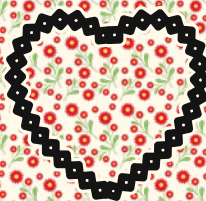

GAIFAR

Junto à Junta de Freguesia

9 Fevereiro | 15h00

- Grupo Infantil e Juvenil da Casa do Povo de Freixo
- Grupo Folclórico e Etnográfico da Casa do Povo de Poiães
- Rusga Típica da Correlhã
- Escola Infantil da Rusga Típica da Correlhã
- Grupo de Danças e Cantares de Vitorino de Piães

FACHA

Junto à Junta de Freguesia

23 Fevereiro | 15h00

- Rancho Folclórico da Casa do Concelho de Ponte de Lima em Lisboa
- Rancho Folclórico das Lavradeiras de Gondufe
- Grupo Folclórico da Gemieira
- Grupo Folclórico de Calheiros
- Grupo Recreativo de Danças e Cantares de Ponte de Lima

REBORDÕES SANTA MARIA

Junto à Igreja Paroquial

8 Março | 15h00

- Grupo Etno-Folclórico de Refoios do Lima
- Grupo de Danças e Cantares do Neiva de Sandiães
- Rancho Folclórico da Ribeira
- Rancho Folclórico de Santa Marinha de Anais
- Grupo Folclórico de Santa Marta de Serdedelo

RENDUFE

Junto à Igreja Paroquial

22 Março | 15h00

- Rancho Folclórico da Correlhã
- Escola Infantil do Rancho Folclórico da Correlhã
- Grupo das Espadeladeiras de Rebordões Souto
- Rancho das Lavradeiras de S. Martinho da Gandra

Entradas gratuitas

www.cm-pontedelima.pt



TEATRO DIOGO BERNARDES

MUNICÍPIO PONTE DE LIMA
TERRA BOA E CULTURADA



+ Música | Quinteto Nuestro Tiempo | Tango Maestro

15 fevereiro – 22h00

Teatro Diogo Bernardes
(Org. MPL)

+ Teatro para Bebés | “De Cá Para Lá”, pelo Teatro Plage

16 fevereiro – 11h30 e 15h30

Teatro Diogo Bernardes
(Org. MPL)

+ Música | Emily Jane White

21 fevereiro – 22h00

Teatro Diogo Bernardes
(Org. MPL)

+ Teatro | “Adão + Eva: A Experiência”, pela Trópico de Artes Produções

22 fevereiro – 22h00

Teatro Diogo Bernardes
(Org. MPL)

+ Jazz | Há... Jazz no CIPVV, pela Escola de Jazz do Porto Improvisações Colectivas sobre 6 + 6 temas musicais

26 fevereiro – 21h30

Centro de Interpretação e
Promoção do Vinho Verde
(Org. CIPVV e TDB)

+ Música | Janeiro Sessions Tour com António Zambujo

28 fevereiro – 22h00

Teatro Diogo Bernardes
(Org. MPL)

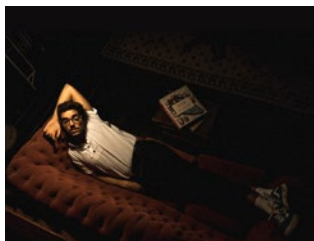

+ Música | Banda de Música de Ponte de Lima

29 fevereiro – 22h00

Teatro Diogo Bernardes
(Org. MPL)



HÁ... JAZZ NO TDB PELA ESCOLA DE JAZZ DO PORTO

12 FEVEREIRO 2020 – 21H30
TRIBUTO A CLIFFORD BROWN

João Leite . trompete
Eduardo Ferreira . guitarra eléctrica
Susana Brochado . contrabaixo
Helena Peixoto . bateria

TEATRO DIOGO BERNARDES
PONTE DE LIMA

Entradas gratuitas

TEATRO DIOGO BERNARDES

MUNICÍPIO PONTE DE LIMA
TERRA DE PORTA ABERTA



HÁ... JAZZ NO CIPVV PELA ESCOLA DE JAZZ DO PORTO

IMPROVISAÇÕES COLECTIVAS SOBRE

6 + 6 TEMAS MUSICAIS

26 FEVEREIRO 2020 – 21H30

Guilherme Peralta . saxofone alto
e escolha do repertório

Henrique Cruz . guitarra eléctrica

Pedro Barreiros . contrabaixo

CENTRO DE INTERPRETAÇÃO E

PROMOÇÃO DO VINHO VERDE

PONTE DE LIMA

Entradas gratuitas



CIPVV

CENTRO DE INTERPRETAÇÃO
E PROMOÇÃO DO VINHO VERDE
monistorgue



TEATRO D. DIOGO BERNARDES



MUNICÍPIO PONTE DE LIMA
cidade viva no vinho verde

Exposições

Exposição Permanente de Arte Sacra

Museu dos Terceiros de 3.^a feira a domingo das 10h00 às 12h30 e das 14h00 às 18h00

Exposição Permanente no Centro de Interpretação da História Militar de Ponte de Lima

Paço do Marquês de 3.^a feira a domingo das 10h00 às 12h30 e das 14h00 às 18h00

Exposição Permanente “O Vinho Verde – Passado e Presente”

Centro de Interpretação e Promoção do Vinho Verde de 3.^a feira a domingo das 10h00 às 12h30 e das 14h00 às 18h00

Exposição Permanente do Centro de Interpretação Ambiental (Lagoas)

Centro de Interpretação Ambiental de 2.^a a 6.^a feira das 9h00 às 12h30 e das 14h00 às 17h30 | Sábados, domingos e feriados – Encerrado



Exposição Permanente no Centro de Interpretação do Território

Centro de Interpretação do Território – Parque Temático do Arnado – Arcozelo de 3.^a feira a domingo das 10h00 às 12h30 e das 14h00 às 18h00

Exposição Permanente: 100 Anos de História do Brinquedo Português

Museu do Brinquedo Português de 3.^a feira a domingo das 10h00 às 12h30 e das 14h00 às 18h00

Exposição Permanente: ARLO – Brinquedos para todas as idades, construções e miniaturas

Museu do Brinquedo Português de 3.^a feira a domingo das 10h00 às 12h30 e das 14h00 às 18h00



Exposição Temporária “Natal no Museu do Brinquedo Português” | Exposição de Pais Natal em diferentes materiais e técnicas, elaborados por utentes de IPSS, crianças de Jardins de Infância e Centros Educativos do Concelho

Até 2 fevereiro – Museu do Brinquedo Português de 3.ª feira a domingo das 10h00 às 12h30 e das 14h00 às 18h00

Mostra Evocativa | “Francisco Teixeira de Queiroz – Poeta, Escritor, Jurista, Limiano de Afeição”

Até 31 março – Sala de Adultos – Biblioteca Municipal, 2.ª feira das 14h00 às 18h00 e de 3.ª feira a 6.ª feira das 9h30 às 12h30 e das 14h00 às 18h00 | Sábados das 9h30 às 12h30

Exposição Temporária “50 Anos de Vida Literária de Cláudio Lima”

Fevereiro a setembro – Biblioteca Municipal, 2.ª feira das 14h00 às 18h00 e de 3.ª feira a 6.ª feira das 9h30 às 12h30 e das 14h00 às 18h00 | Sábados das 9h30 às 12h30



Exposição “Portugal Colorado: An encaustic journey / Uma viagem encáustica” de Kathy Fenton

3 a 26 fevereiro – Torre da Cadeia Velha, 2.ª feira a domingo das 9h00 às 12h30 e das 14h00 às 17h30

Exposição Temporária “Miniaturas do Mundo Rural”

28 fevereiro a 21 junho – Centro de Interpretação do Território – Parque Temático do Arnado – Arcozelo de 3.ª feira a domingo das 10h00 às 12h30 e das 14h00 às 18h00

Outras Atividades

Visitas Guiadas ao Museu do Brinquedo Português

De 3.ª feira a domingo
(por marcação)

Visitas Guiadas ao Museu dos Terceiros

De 3.ª feira a domingo
(por marcação)

Visitas Guiadas ao Centro de Interpretação do Território

De 3.ª feira a domingo
(por marcação)

Bibliosénior | “Visitar Ponte de Lima: Espaço de Memórias e Partilha de Histórias”

15h00 – Biblioteca Municipal
(por inscrição) | Público-alvo:
Instituições com valências para
pessoas idosas

XII Feira do Porco e as Delícias do Sarrabulho

(ver programa próprio)
31 janeiro a 2 fevereiro
Pavilhão de Feiras e Exposições
(Org. MPL)

Concurso de Poesia

(por inscrição)
1 fevereiro a 1 março
Biblioteca Municipal | Público-
alvo: Crianças, Jovens e Adultos
Entrega de Prémios: 20 março

Um Livro... um Filme “Frida”

4 e 18 fevereiro – 15h00
– Biblioteca Municipal

Recolha de Sangue e Medula Óssea

15 fevereiro – 9h00 às 12h30
– Escola António Feijó
Associação de Dadores de
Sangue de Ponte de Lima
935313322 | adspl2004@hotmail.com

Feira 100% Agrolimiano

(ver programa próprio)
15 e 16 fevereiro – Pavilhão de
Feiras e Exposições (Org. MPL)

Oficinas Culturais | Artes e Ofícios – Lenços de Namorados

15 fevereiro – 14h00 – Centro
de Interpretação do Território
| Público em Geral (por marcação –
mínimo 10 participantes)

Fim de Semana Gastronómico do Domingo Gordo

(ver programa próprio)
22 e 23 fevereiro – Restaurantes
do Concelho (Org. MPL)

Biblioteca Inclusiva: Biblioteca para Todos

28 fevereiro – 14h30 – Biblioteca
Municipal | Público-alvo:
Instituições com valências
para pessoas portadoras de
deficiência (por inscrição)

XII Feira DO PORCO e as delícias DO SARRABULHO



31 JANEIRO
2 FEVEREIRO

PAVILHÃO DE FEIRAS E EXPOSIÇÕES DE PONTE DE LIMA





Espectáculos
condicionados à
lotação do recinto

XII Feira DO PORCO e as Delícias

• DO SARRABULHO •

31 JANEIRO
2 FEVEREIRO



**Bárbara
Tinoco**

31 janeiro



**MARCO
RODRIGUES**

1 fevereiro

**PAVILHÃO DE FEIRAS E EXPOSIÇÕES
DE PONTE DE LIMA**

Pavilhão de Feiras
e Exposições
de Ponte de Lima



100% AGRO LIMIANO

15 e 16 de fevereiro'20



visitpontedelima municípiopontedelima



FIM DE SEMANA GASTRONÓMICO do DOMINGO GORDO

**22
23**
FEV.
2020

**PONTE
DE LIMA**

Restaurantes
do Concelho

Música
Animação de Rua



EM
ÉPOCA
BAIXA
PONTE DE
LIMA EM
ALTA
2019/2020

Para os Mais Pequenos

Arquivo Municipal

Visitas Guiadas ao Arquivo Municipal
(por marcação)

Atividades Educativas

- Teatrinho de Fantoques
“Feiras Novas: Uma História feita da Luz”
“D. Teresa fez Vila o lugar de Ponte”
 - Histórias com História
“Como se Fundou a Vila de Ponte”
“As Tradições Populares”
 - Arquivista por um Dia
 - A Caça ao Documento no Reino da Informação
 - Viagem pela Rota das Especiarias
- (por marcação)

Biblioteca Municipal

Visitas Guiadas “Vem conhecer a tua Biblioteca”
(por marcação)

Atividades

Lúdico-Pedagógicas

Desenho e pintura, leitura livre, recorte e colagem, jogos, pesquisa na internet

Teatro de Sombras Chinesas O Gato das Botas

Público-alvo: infantojuvenil e público em geral (por marcação)

Teatro de Fantoques “Os Músicos de Bremen”

Público-alvo: infantojuvenil e público em geral (por marcação)

Concurso Concelhio de Leitura

6 fevereiro – 9h30
Público-alvo: População Escolar do Concelho



Sessão de Cinema Infantojuvenil | 14h30

- **Elena e o Segredo de Avalor**
6 e 20 fevereiro
- **Tom & Jerry e Sherlock Holmes**
10 e 24 fevereiro
- **Disney é só rir vol. 4**
13 e 27 fevereiro

Bebéteca

Hora do Conto + Momento Musical + Atelier Artístico
22 fevereiro – 10h30
(por marcação)

Cinema em Família
Filme: O Parque das Maravilhas
22 fevereiro – 15h00

Oficina de Carnaval
24 fevereiro – 14h00 às 16h00
Público-alvo: Crianças dos 6 aos 12 Anos (por marcação)

Teatro Diogo Bernardes

Serviço Educativo
Visitas Encenadas ao Teatro
(3.º e 4.º anos do 1.º CEB)
(por marcação)

Centro de Interpretação do Território

Serviços Educativos

- Visitas Guiadas
- Pedipaper
- Oficinas Culturais
- Área Projeto – Ciclo do Mundo Rural
(por marcação)

Oficinas Culturais

Artes e Ofícios – Lenços de Namorados
7 fevereiro – 10h00
Público Escolar
(por marcação)

Área Projeto | Ciclo do Mundo Rural

Produção de Queijo Artesanal
Público Escolar
(por marcação)





Lagoas

Visitas Guiadas aos Percursos Pedestres das Lagoas de Bertandos e S. Pedro de Arcos e à Quinta Pedagógica de Pentieiros (por marcação)

Visitas Livres à Quinta Pedagógica de Pentieiros

Atividades na Quinta Pedagógica de Pentieiros (por marcação)

Dia Mundial das Zonas Húmidas

2 fevereiro – Destinatários: turmas admitidas às Áreas Projeto

www.lagoas.cm-pontedelima.pt

Museu do Brinquedo Português

Serviços Educativos

(por marcação)

- Visitas guiadas / Visitas guiadas com atividades
- O Museu na Escola
- Caça ao Brinquedo (é uma caça ao tesouro)

Objetivos: conhecer o espaço do museu, descobrir a história do brinquedo, descobrir materiais, resolver enigmas até encontrarem o tesouro/prémio

Vamos Brincar na Rádio – Celebração do Dia Mundial da Rádio (dia real 13 fevereiro)

1 fevereiro – Fazer Uma Visita à Rádio Ondas do Lima (ROL), Conhecer a História da Rádio e a Gravação de Uma Entrevista

Museu dos Terceiros

Área Projeto “Património Sustentável” – Mosteiro de Refoios II

Visitas guiadas para o Público Escolar
(por marcação)

Serviços Educativos (Jardim de infância) / visitas por marcação

- Pintura
- Coleção Paramentaria (vestir o frade)
- Tesouro Escondido
- Corpo Humano e Atividade Física



Serviços Educativos (1.º CEB) / visitas por marcação com os seguintes temas:

- Pintura
- Heráldica
- Tesouro Escondido

Visitas por marcação (2.º e 3.º CEB) com o seguinte tema:

- “Há uma Vila entre Muros”

DESFILE DE

CARNAVAL

ESCOLAS DE
PONTE DE LIMA

21 FEVEREIRO 2020 | 10H00



The background image shows the interior of a rustic stone building. On the left, there is a large wooden cart or mill. In the center, a large painting on the wall depicts two historical figures. To the right of the painting, a mannequin is dressed in a traditional straw cloak and hat. The room has a polished stone floor and a wooden ceiling with exposed beams. The entire image is framed by a decorative border of colorful geometric shapes: purple houses, green trees, and yellow triangles, separated by blue wavy lines.

CENTRO DE INTERPRETAÇÃO DO TERRITÓRIO

PONTE DE LIMA

Parque Temático do Arnado
Caminho da Oliveirinha
Arcozelo Ponte de Lima

CENTRO
DE INTERPRETAÇÃO
DO TERRITÓRIO
PONTE DE LIMA

MUNICÍPIO PONTE DE LIMA
Património da Região do Minho

Desporto

Basquetebol

2, 9 e 23 fevereiro

– Ala Norte

Pavilhão Municipal

Hóquei em Patins

15 fevereiro

– Ala Sul

Pavilhão Municipal



Festas, Feiras e Tradições

**Feira Quinzenal de
Ponte de Lima**
3 e 17 fevereiro

**Feira Quinzenal de
S. Martinho da Gandra**
4 e 18 fevereiro

**Feira de Antiguidades e
Velharias**
9 fevereiro – Avenida dos
Plátanos

Feira Quinzenal da Seara
9 e 23 fevereiro – Largo
do Pinheiro Manso
– 8h00 às 13h00

**Feira Quinzenal de S. Julião
de Freixo**
10 e 24 fevereiro

**ArtesaLima | Feira de
Artesanato**
23 fevereiro – Avenida dos
Plátanos (Org. P. L. Arte)



A Feira de Ponte
© Conde d'Aurora

Farmácias

Farmácia da Misericórdia

Largo da Matriz
1, 14, 20 e 26 fevereiro
Tel. 258 941 131

Farmácia Brito

Rua do Souto
2, 8, 21 e 27 fevereiro
Tel. 258 941 167

Farmácia Cerqueira

Rua Cardeal Saraiva
3, 9, 15 e 28 fevereiro
Tel. 258 941 154

Farmácia de S. João

Largo de S. João
4, 10, 16 e 22 fevereiro
Tel. 258 941 197

Farmácia S. Gonçalo

Arcozelo
5, 11, 17, 23 e 29 fevereiro
Tel. 258 931 043

Farmácia Dona Teresa

Rua do Sobral
6, 12, 18 e 24 fevereiro
Tel. 258 947 180

Farmácia da Vila

Avenida António Feijó
7, 13, 19 e 25 fevereiro
Tel. 258 948 251



Informações Úteis

Município de Ponte de Lima

Praça da República / 258 900 400
www.cm-pontedelima.pt
geral@cm-pontedelima.pt

GAM – Gabinete de Atendimento ao

Município: 2.ª a 6.ª feira
9h00-12h00 e 14h00-16h00

Albergue de Peregrinos

Largo da Alegria, Arcozelo
925 403 164 / 15h00-22h00
alberguedeperegrinos@cm-pontedelima.pt

Arquivo Municipal

Largo do Dr. António de Magalhães
258 900 425 / 2.ª a 6.ª feira: 9h00-12h30 e 14h00-17h30
www.arquivo.cm-pontedelima.pt
arquivo@cm-pontedelima.pt

Biblioteca Municipal

Largo da Picota / 258 900 411
2.ª feira: 14h00-18h00 / 3.ª a 6.ª feira:
9h30-12h30 e 14h00-18h00 / sábado:
9h30-12h30
www.biblioteca.cm-pontedelima.pt
biblioteca@cm-pontedelima.pt

Centro de Interpretação da História Militar de Ponte de Lima

Praça da República / 258 240 211
3.ª feira a domingo: 10h00-12h30 e 14h00-18h00
www.museuspontedelima.com
cihmpl@museuspontedelima.com

Centro de Interpretação e Promoção do Vinho Verde

Rua Fonte da Vila / 258 900 426
3.ª feira a domingo: 10h00-12h30 e 14h00-18h00 / geral@civpv.pt

Centro de Interpretação do Território

Parque do Arnado – Arcozelo
258 240 215 / 3.ª feira a domingo:
10h00-12h30 e 14h00-18h00
cit@museuspontedelima.com

Espaço Internet e Loja Ponto Já

Av. António Feijó (Escola da Avenida)
258 240 204 / 2.ª a 6.ª feira: 10h30-12h30 e 14h00-19h00
internet@cm-pontedelima.pt

Loja Interativa de Turismo e Galeria

Torre da Cadeia Velha – Passeio 25 de Abril / 258 240 208 / 2.ª feira a domingo: 9h00-12h30 e 14h00-17h30
lojaturismo@cm-pontedelima.pt

Museu do Brinquedo Português

Largo da Alegria, Arcozelo / 258 240 210
3.ª feira a domingo: 10h00-12h30 e 14h00-18h00
www.museuspontedelima.com
mbp.geral@museuspontedelima.com

Museu dos Terceiros

Av. dos Plátanos / 258 240 220
3.ª feira a domingo: 10h00-12h30 e 14h00-18h00
www.museuspontedelima.com
mute.geral@museuspontedelima.com

Teatro Diogo Bernardes

Rua Agostinho José Taveira
258 900 414 / 2.ª a 6.ª feira: 9h00-12h30 e 14h00-17h30
teatrod@cm-pontedelima.pt

Jardins Temáticos

Parque do Arnado (junto à ponte romana)

Área de Paisagem Protegida das Lagoas de Bertandos e S. Pedro d'Arcos

Centro de Interpretação Ambiental
258 240 201 / 2.ª a 6.ª feira: 9h00-12h30 e 14h00-17h30 / sábados, domingos e feriados: Encerrado

Quinta Pedagógica de Pentieiros e

Parque de Campismo / 258 240 202
www.lagoas.cm-pontedelima.pt
lagoas@cm-pontedelima.pt

Pavilhão Municipal

Rua Dr. Francisco Sá Carneiro
258 900 413
desporto@cm-pontedelima.pt

Piscinas Municipais

Rua Dr. Francisco Sá Carneiro
258 900 412 / 2.ª a 6.ª feira: 8h30-
21h00 / sábado: 9h00-12h30
desporto@cm-pontedelima.pt

Canil Intermunicipal (CIM Alto Minho)

Lugar da Deveseira – Fornelos
258 931 133 / 961 578 031
www.canil.cim-altominho.pt
canil@cim-altominho.pt

Associação Limiana dos Amigos dos Animais de Rua (ALAAAR)

760 303 160
www.alaar.com / alaarpl@gmail.com

Centro Equestre do Vale do Lima

Feitosa / 258 943 873

AMCV (Associação de Mulheres Contra a Violência)

213 802 160 / www.amcv.org.pt

APAV (Associação Portuguesa de Apoio à Vítima)

707 200 077 / www.apav.pt

APCD (Associação Portuguesa de Crianças Desaparecidas)

217 262 289 / www.ap-cd.pt

Comissão de Proteção de Crianças e Jovens

Av. António Feijó (Escola da Avenida)
258 240 230 / Fax: 258 240 231
2.ª a 6.ª feira: 9h00-12h30 e 14h00-17h30
cpcjr@cm-pontedelima.pt

Unidade de Cuidados na Comunidade

258 909 521

Pousada de Juventude

Rua Agostinho José Taveira
258 751 321
pontedelima@movijovem.pt

TURIHAB – Associação do Turismo de Habitação

Praça da República / 258 741 672
www.solaresdeportugal.pt
info@turihab.pt

P. L. Arte – Associação de Artesãos de Ponte de Lima

2.ª a 6.ª feira: 10h00-17h00
p.l.arte2004@gmail.com

Ag. Viagens AVIC/Turicunha Turismo, Lda.

258 941 793

EBA Transportes

253 262 710

Ovnitur

258 942 920 / 258 931 390

Transdev

258 942 870

Transportes Courense

251 780 600

Bombeiros Voluntários

258 909 200

Centro de Saúde

258 909 280

Correios

258 753 662

GNR

258 900 240

Hospital Conde de Bertiandos | ULSAM

Rua Conde de Bertiandos / 258 909 500

Incêndios

117

Número Nacional de Emergência

112

PSP

258 941 113



+ Teatro | “Adão + Eva: A Experiência”, pela Trópico de Artes Produções

22 fevereiro – 22h00

Teatro Diogo Bernardes
(Org. MPL)

Ficha Técnica

Edição:

Município de Ponte de Lima

Coordenação:

Teatro Diogo Bernardes

Conceção e Design:

Município de Ponte de Lima

Impressão:

Gráfica da Graciosa

Capa:

Emily Jane White © Kristin Cofer

Periodicidade:

Mensal

Tiragem:

5000 exemplares

A Agenda Cultural é um espaço de divulgação aberto a todas as entidades do Concelho. As informações são da responsabilidade das entidades organizadoras. A programação poderá sofrer alterações. Colabore no enriquecimento do programa de animação do Concelho, enviando a informação até ao dia 10 do mês anterior à publicação para: Município de Ponte de Lima (Agenda Cultural)

Praça da República | 4990-062 PTL

E-mail: teatrodb@cm-pontedelima.pt

Fax: 258 900 410



[f/teatro.diogo.bernardes](https://www.facebook.com/teatro.diogo.bernardes)

TEATRO | DIOGO BERNARDES

