

# Ponte de Lima

Agenda Cultural  
Junho de 2016



# Espetáculos

---

## **26.ª Festa do Vinho Verde e dos Produtos Regionais e Campeonato Regional de Ensino**

10 a 12 junho – Expolima

### **Sexta-feira | 10 junho**

**15h00** – *Grupo de Gaitas de Santiago de Cardielos*

**21h30** – *Bandalusa*

**23h30** – *Roconorte*

### **Sábado | 11 junho**

**12h00** – Arruada pelo *Grupo de Música Popular da Feitosa*

**15h00** – Arruada pelo *Grupo de Música Popular da Feitosa*

**22h00** – *Aurea*

**01h00** – *DJ Miguel Viana*

### **Domingo | 12 junho**

**12h00** – Arruada pelo *Grupo Sol Dourado de Gondufe*

**15h00** – Arruada pelo *Grupo Sol Dourado de Gondufe*

**15h00** – Desfile dos *Grupos de Folclore*

**15h30** – XXXVI Festival de *Folclore do Grupo de Danças e Cantares de Ponte de Lima*

## **+ Jazz | Há... Jazz no CIPVV**

15 junho – 22h00

Centro de Interpretação e Promoção do Vinho Verde (Org. CIPVV e TDB)

## **+ Ballet | Escola de Ballet Ponte de Lima e Ponte da Barca**

18 junho – 22h00

Teatro Diogo Bernardes (Org. Escola de Ballet Ponte de Lima e Ponte da Barca)

## **X Feira do Cavalo**

23 a 26 junho – Expolima

### **Quinta-feira | 23 junho**

**22h00** – Espetáculo de abertura

*Apassionata de Portugal*

Informações:

[www.feiradocavalo.pt](http://www.feiradocavalo.pt)

## **4.º Concurso Internacional de Sopros do Alto Minho**

30 junho a 3 julho –

Academia de Música

Fernandes Fão

Informações:

[www.academiafernandesfao.pt](http://www.academiafernandesfao.pt)

(Org. Academia de Música Fernandes Fão com apoio MPL)



26ª FESTA  
DO **VINHO VERDE**  
E DOS **PRODUTOS**  
**REGIONAIS**  
DE **PONTE DE LIMA**

**10 > 12 JUNHO '16**  
**EXPOLIMA**



# Exposições

---

## **Exposição Permanente de Arte Sacra**

Museu dos Terceiros de 3.<sup>a</sup> feira a domingo das 10h00 às 12h30 e das 14h00 às 18h00

---

## **Exposição Permanente do Centro de Interpretação Ambiental (Lagoas)**

Centro de Interpretação Ambiental (Lagoas) de 2.<sup>a</sup> a 6.<sup>a</sup> feira das 8h30 às 12h30 e das 13h30 às 17h30  
| Sábados, domingos e feriados – 14h30 às 17h30

---

## **Exposição Permanente “O Vinho Verde – Passado e Presente”**

Centro de Interpretação e Promoção do Vinho Verde de 3.<sup>a</sup> feira a domingo das 10h00 às 12h30 e das 14h00 às 18h00

---

## **Exposição Permanente: 100 Anos de Brinquedos Portugueses**

Museu do Brinquedo Português de 3.<sup>a</sup> feira a domingo das 10h00 às 12h30 e das 14h00 às 18h00

---

## **Exposição Temporária “Há... Pinturas para Restaurar”**

Museu dos Terceiros de 3.<sup>a</sup> feira a domingo das 9h30 às 12h30 e das 14h00 às 18h00

---

## **Exposição dos Trabalhos desenvolvidos ao longo dos Programas de Apoio às Áreas Projeto do Serviço Educativo 2015/2016**

Centro de Interpretação Ambiental (Lagoas) – 2.<sup>a</sup> a 6.<sup>a</sup> feira das 8h30 às 12h30 e das 13h30 às 17h30  
| Sábados, domingos e feriados – 14h30 às 17h30  
(Org. MPL)

---



visite Ponte de Lima

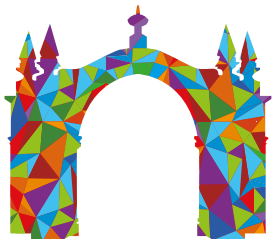

## Exposição **Mãos: Arte e Identidade Limiana**

Até 30 junho 2016

Torre da Cadeia Velha | Ponte de Lima

2.ª feira a sábado das 9h30 às 13h00 e das 14h00 às 17h30

---

### **Exposição de Maquetes “II Festival de Jardins Escolinhas de Ponte de Lima”**

Centro de Interpretação  
Ambiental (Lagoas) – 2.ª  
a 6.ª feira das 8h30 às  
12h30 e das 13h30 às 17h30  
| Sábados, domingos e  
feriados – 14h30 às 17h30  
(Org. MPL)

---

### **Exposição Temporária “O Vinho na Vaca das Cordas – do Ritual Pagão ao Culto Cristão”**

Até 31 julho – Centro de  
Interpretação e Promoção  
do Vinho Verde de 3.ª feira a  
domingo das 10h00 às 12h30  
e das 14h00 às 18h00

---

### **Exposição Temporária: “Poesia Ilustrada” – Mostra de Pintura Coletiva**

4 junho a 22 julho – Biblioteca  
Municipal – 2.ª feira das  
14h00 às 18h00 e de 3.ª  
feira a 6.ª feira das 9h30 às  
12h30 e das 14h00 às 18h00 –  
Sábados das 9h30 às 12h30

---

### **Exposição Temporária: “Recordar Francisco Pacheco: missionário, mártir e beato: comemorações dos 390 anos da morte (1626- 2016)” – destaque biográfico**

20 a 30 junho – Biblioteca  
Municipal – 2.ª feira das  
14h00 às 18h00 e de 3.ª feira  
a 6.ª feira das 9h30 às 12h30  
e das 14h00 às 18h00 –  
Sábados das 9h30 às 12h30

# Outras Atividades

---

## **Visitas Guiadas ao Museu dos Terceiros**

De 3.ª feira a domingo  
(por marcação)

## **Visitas Guiadas ao Museu do Brinquedo Português**

De 3.ª feira a domingo  
(por marcação)

## **Organização de Festas de Aniversário | Museu do Brinquedo Português**

[geral@museubrinquedoportugues.com](mailto:geral@museubrinquedoportugues.com)

## **BiblioSénior | “Reavivar Memórias. Recuperar Tradições: profissões de outros tempos”**

Animação Musical (Músicas Tradicionais)  
Instituições de 3.ª Idade  
(Org. BMPL)

## **Um Livro... um Filme Venha descobrir o filme e encantar-se com o livro “Brave – Indomável”**

2, 16 e 30 junho – Biblioteca Municipal – 10h30 e 16h30

## **Conferência “O Beneditino Cardeal Saraiva e os Estudos Históricos”, por D. Frei Geraldo Coelho Dias**

3 junho – Biblioteca Municipal – 19h00

## **“Há... Mais a Descobrir” Visita Guiada “Descobrir Monumentos de Arte Sacra do Concelho”**

4 junho de manhã  
(por marcação)  
(Org. MUTE)

## **Cinema História: um mês, um facto, uma personalidade Alan Turing, o herói esquecido da Segunda Guerra Mundial**

**Filme: O Jogo da Imitação**  
6, 9, 13, 17, 24 e 30 junho  
– Biblioteca Municipal – 9h30 e 14h30

## **Atividades do Projeto Envelhecimento Ativo Caminhadas às 14h30**

7 junho – S. Lourenço da Armada  
21 junho – Vilar das Almas (Parque Beira Rio)  
(Org. Unidade de Cuidados na Comunidade Saúde Mais Perto em parceria com o CLDS 3 G)

26ª FESTA DO  
**VINHO VERDE**  
E DOS PRODUTOS REGIONAIS

**PONTE DE LIMA**  
10 A 12 JUNHO '16  
**EXPOLIMA**



CAMPEONATO  
REGIONAL  
**ENSINO**  
PONTE DE LIMA  
**11-12 JUN'16**

**EXPOLIMA**  
**ENTRADA LIVRE**

---

**Conferência “Manoel Rodrigues da Silva Abreu: Uma Biblioteca Pública e o seu Bibliotecário, no século do vapor e da eletricidade”, proferida pela Dra. Paula Sequeiros, investigadora de Pós-Doutoramento do Centro de Estudos Sociais da Universidade de Coimbra**

9 junho – Arquivo Municipal  
– 18h30

---

**Caminhada “À descoberta da Ribeira” | GACEL – Grupo de Acção, Cultura e Estudos Limianos**

12 junho – Início: Largo da Cruz de Pedra – Crasto, Ribeira – 8h00  
Inscrições até 9 junho na Junta de Freguesia ou através de gacel.ptl@gmail.com (Org. GACEL com apoio Junta de Freguesia de Ribeira)

---

**Recolha de Sangue**

12 junho – Junta de Freguesia de Anais – 9h00 às 12h30  
26 junho – Autocarro | Largo de Camões – 9h00 às 12h30  
Associação de Dadores de Sangue de Ponte de Lima  
Contactos: 258 943 396 | adspl2004@hotmail.com

---

**Poesia à Sexta – Sessão Evocativa de António Feijó, por David F. Rodrigues e Álvaro Feijó revisitado por Cláudio Lima + Tertúlia de Poesia Livre**

17 junho – Biblioteca Municipal – 21h00

---

**Workshop “Acondicionamento de Livros e Documentos”**

25 junho – Arquivo Municipal – 10h00 às 17h30

Informações: info@conservame.pt  
Programa:  
www.arquivo.cm-pontedelima.pt

---

**Marchas de S. João**

25 junho – Ruas do Centro Histórico – 21h30 (Apoio MPL, ROL e Bombeiros Voluntários de Ponte de Lima)

---

**Ciclo de Cinema para Seniores – “Filmes do Nosso Tempo...”**

**“Canas Verdes, Chulas e Gotas no Alto Minho”**

29 junho – Biblioteca Municipal – 14h30 (Org. BMPL)

---

**Chá Dançante**

30 junho – Expolima – 14h30 (Org. Unidade de Cuidados na Comunidade Saúde Mais Perto em parceria com o CLDS 3 G)

---





# Feira do Cavalo Ponte de Lima

## 23 a 26 de junho 2016

**www.feiradocavalo.pt**



Organizacão:

### References



Telaudio



Deutscher Musik



design: Teresa Anna Wlarczyńska, Rafał Furmanczyk for Landscape Studio



### Appendix



PUBLISHED BY



ballus



**Media Partners**



# Para os Mais Pequenos Lagoas



---

**Visitas Livres à Quinta Pedagógica de Pentieiros e à Área de Paisagem Protegida das Lagoas de Bertandos e S. Pedro de Arcos**

---

**Visitas Guiadas aos Percursos Pedestres das Lagoas de Bertandos e S. Pedro de Arcos e à Quinta Pedagógica de Pentieiros (por marcação)**

---

**Atividades na Quinta Pedagógica de Pentieiros (por marcação)**

---

**Entrega de Prémios do “Concurso Horta para Todos”**  
2 junho – Horta da Quinta de Pentieiros

---

**X Acampamento Natureza e Mundo Rural (Encerramento do Programa de Apoio às Áreas Projeto e Projetos Escolares do Serviço Educativo 2015/2016 da Área Protegida)**  
4 e 5 junho

Nota: Parque de Campismo e Quinta de Pentieiros encerrados para a realização do Acampamento

---

**Oficina do Mundo Rural (5 aos 10 anos)**  
13 a 15 / 27 a 29 junho

---

**Oficina do Desporto Aventura e Natureza (5 aos 10 anos)**  
16 e 17 / 30 junho a 1 julho

---

**Oficina do Desporto e Cultura (5 aos 10 anos)**  
20 e 21 junho

---

**Oficina da Natureza e Ciência (5 aos 10 anos)**  
22 a 24 junho



## Museu dos Terceiros

**Visitas Guiadas ao Museu dos Terceiros, para o Público Escolar** (por marcação)

## Arquivo Municipal

**Visitas Guiadas ao Arquivo Municipal** (por marcação)

### Atividades Educativas

- Teatrinho de Fantoques “D. Teresa fez vila o lugar de Ponte”
- Oficina “O Retrato da Rainha D. Teresa”
- Oficina “A Coroa da Rainha D. Teresa”
- Arquivista por um dia
- Artes e ofícios: os saberes e as artes tradicionais
- A caça ao documento no reino da informação (por marcação)

## Biblioteca Municipal

**Visitas Guiadas “Vem conhecer a tua Biblioteca”** (por marcação)

### Atividades

#### Lúdico-Pedagógicas

Desenho e pintura, leitura livre, recorte e colagem, jogos, pesquisa na internet

### Teatro de Fantoques

**“Quem não Trabuca não Manduca”**

Pré-escolar e 1.º Ciclo (por marcação)

### Sombras Chinesas

**“Tino Tonto”**

Autor: Patacrúia

Editora: OQO

Público-alvo: Pré-escolar e 1.º Ciclo (por marcação)

**Hora Encantada para a Pequenada**

**Título: Todos no Sofá**

**Música: Amizade**

1 a 8 junho – Instituições com valências para bebés

## Sessão de Cinema Infanto-Juvenil

2 e 16 junho – 14h30

“À Volta do Mundo com  
Timon & Pumba”

6 e 27 junho – 14h30

“Divertida-mente (Inside  
Out)”

15 e 23 junho – 14h30

“Winnie the Pooh”

## Bebéteca

25 junho – 10h30



## Animação

**Associação Cultural  
Unhas do Diabo**

**Caça ao Tesouro » 5 junho**

**Manta de Histórias » 12 junho**

**Palhaços e Balões » 19 junho**

**Atelier de Pintura » 26 junho**

# HÁ...



MUSEU  
DO BRINQUEDO  
PORTUGUÊS

## ... Arte no Jardim

**Mostra de trabalhos escolares no jardim do Museu  
na Comemoração do Dia Mundial da Criança  
1 junho**

## ... mais brincadeira aos sábados

**Vamos brincar ao Dia da Criança  
25 de junho (por marcação)**

**3.ª feira a domingo das 10h00 às 12h30 e das 14h00 às 18h00**



# Festival Internacional de Jardins

Ponte de Lima

## Jardins do Conhecimento

27 maio a

31 outubro 2016

[www.festivaldejardins.cm-pontedelima.pt](http://www.festivaldejardins.cm-pontedelima.pt)

Concurso 2017 » Jardim das Descobertas  
Candidaturas até 15 novembro 2016

# Desporto

## VII Torneio Internacional de Futebol 7 | Sub 12 “Vila de Ponte de Lima”

4 e 5 junho – Campo do Cruzeiro

Informações:

adlimianos@gmail.com

(Org. Associação Desportiva “Os Limianos” e apoio MPL)

## Final Four – Taça de Portugal em Hóquei Patins (Seniores Masculinos)

18 e 19 junho

Pavilhão Municipal

2016

4.5 junho

CAMPO DO CRUZEIRO

VILA DE PONTE DE LIMA

VII TORNEIO INTERNACIONAL

FUTEBOL 7 . SUB-12

AD "OS LIMIANOS"

SCP

SPORTING CP

SL BENFICA

FC PORTO

VITÓRIA SC

SC BRAGANÇA

AF TROPA CASTELA

FC DELTA



MUNICÍPIO PONTE DE LIMA



*Final Four*  
Taça de Portugal  
**Hóquei em Patins**

18 e 19 junho 2016  
**Ponte de Lima**

**Seniores  
Masculinos**



# Festas, Feiras e Tradições

---

## **Feira Quinzenal da Seara**

5 e 19 junho

Largo do Pinheiro Manso

---

## **Feira Quinzenal de S. Julião de Freixo**

6 e 20 junho

---

## **Feira Quinzenal de S. Martinho da Gandra**

7 e 21 junho

---

## **Feira de Antiguidades e Velharias**

12 junho – Avenida dos Plátanos

---

## **Feira Quinzenal de Ponte de Lima**

13 e 27 junho

---

## **ArtesaLima | Feira de Artesanato**

26 junho – Avenida dos Plátanos (Org. P. L. Arte)



*A Feira de Ponte*

© Conde d'Aurora



# Farmácias

---

## **Farmácia Brito**

**Rua do Souto**

1, 7, 13, 19 e 25 junho

Tel. 258 941 167

---

## **Farmácia Cerqueira**

**Rua Cardeal Saraiva**

2, 8, 14, 20 e 26 junho

Tel. 258 941 154

---

## **Farmácia de S. João**

**Largo de S. João**

3, 9, 15, 21 e 27 junho

Tel. 258 941 197

---

## **Farmácia Dona Teresa**

**Rua do Sobral**

4, 17, 23 e 29 junho

Tel. 258 947 180

---

## **Farmácia da Vila**

**Avenida António Feijó**

5, 11, 24 e 30 junho

Tel. 258 948 251

---

## **Farmácia da Misericórdia**

**Largo da Matriz**

6, 12 e 18 junho

Tel. 258 941 131

---

## **Farmácia S. Gonçalo**

**Arcozelo**

10, 16, 22 e 28 junho

Tel. 258 931 043

---



# Informações Úteis

---

## Município de Ponte de Lima

Praça da República / 258 900 400  
www.cm-pontedelima.pt  
geral@cm-pontedelima.pt

**GAM – Gabinete de Atendimento ao Município:** 2.ª a 6.ª feira  
9h00-12h00 e 14h00-16h00

---

## Albergue de Peregrinos

Largo da Alegria, Arcozelo  
925 403 164 / 15h00-21h00  
alberguedeperegrinos@cm-pontedelima.pt

---

## Arquivo Municipal

Largo do Dr. António de Magalhães  
258 900 425 / 2.ª a 6.ª feira: 9h00-12h30  
e 14h00-17h30  
www.arquivo.cm-pontedelima.pt  
arquivo@cm-pontedelima.pt

---

## Biblioteca Municipal

Largo da Picota / 258 900 411  
2.ª feira: 14h00-18h00 / 3.ª a 6.ª feira:  
9h30-12h30 e 14h00-18h00 / sábado:  
9h30-12h30  
www.biblioteca.cm-pontedelima.pt  
biblioteca@cm-pontedelima.pt

---

## Centro de Interpretação e Promoção do Vinho Verde

Rua Fonte da Vila  
258 900 426 / geral@cipvv.pt

---

## Espaço Internet e Loja Ponto Já

Av. António Feijó (Escola da Avenida)  
258 240 204 / 2.ª a 6.ª feira:  
10h30-12h30 e 14h00-19h00  
internet@cm-pontedelima.pt

---

## Loja Interativa de Turismo e Galeria

Torre da Cadeia Velha – Passeio 25 de  
Abril / 258 240 208 / 2.ª feira a sábado:  
9h30-13h00 e 14h00-17h30  
lojaturismo@cm-pontedelima.pt

---

---

## Museu do Brinquedo Português

Largo da Alegria, Arcozelo / 258 240 210  
3.ª feira a domingo: 10h00-12h30 e  
14h00-18h00  
www.museuspontedelima.com  
geral@museubrinquedoportugues.com

---

## Museu dos Terceiros

Av. dos Plátanos / 258 240 220  
3.ª feira a domingo: 10h00-12h30 e  
14h00-18h00  
www.museuspontedelima.com  
mute.geral@museuspontedelima.com

---

## Teatro Diogo Bernardes

Rua Agostinho José Taveira  
258 900 414 / 2.ª a 6.ª feira: 9h00-12h30  
e 14h00-17h30  
teatrod@cm-pontedelima.pt

---

## Jardins Temáticos

Parque do Arnado (junto à ponte romana)

---

## Área de Paisagem Protegida das Lagoas de Bertandos e S. Pedro d'Arcos

**Centro de Interpretação Ambiental**  
258 240 201 / 2.ª a 6.ª feira: 8h30-12h30  
e 13h30-17h30 | sábado, domingo e  
feriado: 14h00 às 17h30

**Quinta Pedagógica de Pentieiros e  
Parque de Campismo** / 258 240 202  
www.lagoas.cm-pontedelima.pt  
lagoas@cm-pontedelima.pt

---

## Pavilhão Municipal

Rua Dr. Francisco Sá Carneiro  
258 900 413  
desporto@cm-pontedelima.pt

---

## Piscinas Municipais

Rua Dr. Francisco Sá Carneiro  
258 900 412 / 2.ª a 6.ª feira: 8h30-21h00  
/ sábado: 9h00-12h30  
desporto@cm-pontedelima.pt

---

---

**Canil Intermunicipal (CIM Alto Minho)**

Lugar da Deveseira – Fornelos  
258 931 133 / 961 578 031  
[www.canil.cim-altominho.pt](http://www.canil.cim-altominho.pt)  
[canil@cim-altominho.pt](mailto:canil@cim-altominho.pt)

---

**Associação Limiana dos Amigos dos Animais de Rua (ALAAAR)**

760 303 160  
[www.alaar.com](http://www.alaar.com) / [alaarpl@gmail.com](mailto:alaarpl@gmail.com)

---

**Centro Equestre do Vale do Lima**

Feitosa / 258 943 873

---

**AMCV (Associação de Mulheres Contra a Violência)**

213 802 160 / [www.amcv.org.pt](http://www.amcv.org.pt)

---

**APAV (Associação Portuguesa de Apoio à Vítima)**

707 200 077 / [www.apav.pt](http://www.apav.pt)

---

**APCD (Associação Portuguesa de Crianças Desaparecidas)**

217 262 289 / [www.ap-cd.pt](http://www.ap-cd.pt)

---

**Comissão de Proteção de Crianças e Jovens**

Av. António Feijó (Escola da Avenida)  
258 240 230 / Fax: 258 240 231  
2.ª a 6.ª feira: 9h00-12h30 e 14h00-18h00  
[cpcjr@cm-pontedelima.pt](mailto:cpcjr@cm-pontedelima.pt)

---

**Espaço Saúde Jovem**

Av. António Feijó  
2.ª a 6.ª feira: 16h30-18h30

---

**Unidade de Cuidados na Comunidade**

258 909 521

---

**Pousada de Juventude**

Rua Agostinho José Taveira  
258 943 797  
[pontedelima@movijovem.pt](mailto:pontedelima@movijovem.pt)

---

**TURIHAB – Associação do Turismo de Habitação**

Praça da República / 258 741 672  
[www.solaresdeportugal.pt](http://www.solaresdeportugal.pt)  
[info@turihab.pt](mailto:info@turihab.pt)

---

**P. L. Arte – Associação de Artesãos de Ponte de Lima**

2.ª a 6.ª feira: 10h00-17h00  
[p.l.arte2004@gmail.com](mailto:p.l.arte2004@gmail.com)

---

**Ag. Viagens AVIC/Turicunha Turismo, Lda.**

258 941 793

---

**EBA Transportes**

253 262 710

---

**Ovnitur**

258 942 920 / 258 931 390

---

**Transdev**

258 942 870

---

**Transportes Courense**

258 780 600

---

**Bombeiros Voluntários**

258 909 200

---

**Centro de Saúde**

258 909 280

---

**Correios**

258 753 662

---

**GNR**

258 900 240

---

**Hospital Conde de Bertiandos | ULSAM**

Rua Conde de Bertiandos / 258 909 500

---

**Incêndios**

117

---

**Número Nacional de Emergência**

112

---

**PSP**

258 941 113

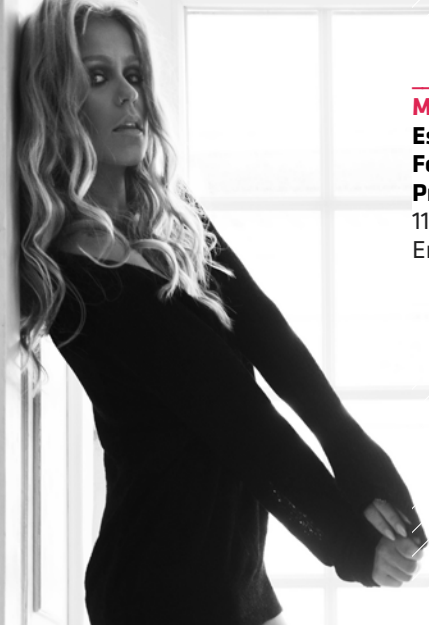

## Música | Aurea

### Espetáculo inserido na 26.ª Festa do Vinho Verde e dos Produtos Regionais

11 junho - 22h00 - Expolima  
Entradas gratuitas

## Ficha Técnica

### Edição:

Município de Ponte de Lima

### Coordenação:

Teatro Diogo Bernardes

### Conceção e Design:

Município de Ponte de Lima

### Impressão:

Lethes Artes Gráficas

### Capa:

Festival Internacional de Jardins

© Amândio de Sousa Vieira

### Periodicidade:

Mensal

### Tiragem:

3000 exemplares

A Agenda Cultural é um espaço de divulgação aberto a todas as entidades do Concelho. As informações são da responsabilidade das entidades organizadoras. A programação poderá sofrer alterações. Colabore no enriquecimento do programa de animação do Concelho, enviando a informação até ao dia 10 do mês anterior à publicação para: Município de Ponte de Lima (Agenda Cultural)

Praça da República | 4990-062 PTL

E-mail: teatrod@cm-pontedelima.pt

Fax: 258 900 410

