

Ponte de Lima

Agenda Cultural

Agosto de 2018



Espetáculos

Festival Internacional de Folclore – O Mundo a Dançar

2 agosto – 22h00

Largo de Camões
(Org. MPL)

+ Jazz | Há... Jazz no CIPVV, pela Escola de Jazz do Porto

6 + 6 Improvisações,
com Luísa Matos (Voz e Repertório), André Ramos (Guitarra Elétrica), Pedro Barreiros (Contrabaixo)

8 agosto – 22h00

Centro de Interpretação e Promoção do Vinho Verde
(Org. CIPVV e TDB)

Concerto | Tony Carreira – “30 Anos”

11 agosto – 22h00

Areal do Rio Lima (Org. MPL e Teatro Diogo Bernardes)

+ Jazz | Há... Jazz no CIPVV, pela Escola de Jazz do Porto

Tributo a “Sonny Rollins, com Francisco Rodrigues (Voz), Ricardo Couto (Guitarra Elétrica), Ricardo Costa (Baixo Elétrico) e Rúben Soares (Bateria)

22 agosto – 22h00

Centro de Interpretação e Promoção do Vinho Verde
(Org. CIPVV e TDB)



29 Julho a
06 Agosto
2018



Concursos Internacionais das
Barras e das Flores do
Folklore e das Artes
33º FOLK MONÇÃO

O MUNDO A DANÇAR

ÁFRICA DO SUL
ARGENTINA
BIELORRÚSSIA
BURIÁCIA
COLÔMBIA
ESPANHA
PORTUGAL
TAÍTI
UCRÂNIA

PONTE de LIMA

ARGENTINA – ESPANHA – TAÍTI – UCRÂNIA

Espectáculo no centro da vila
2 Agosto - 22h



Há... **jazz** no **CIPVV**

pela Escola de jazz do Porto

8 de Agosto de 2018 - 22h00

**Centro de Interpretação e Promoção
do Vinho Verde - Ponte de Lima**

6 + 6 improvisações

Luisa Matos . voz e escolha do repertório

André Ramos . guitarra eléctrica

Pedro Barreiros . contrabaixo

**Entradas
gratuitas**



CIPW
CENTRO DE INTERPRETAÇÃO
E PROMOÇÃO DO VINHO VERDE
PONTE DE LIMA



TEATRO | **DIOGO BERNARDES**



MUNICÍPIO PONTE DE LIMA
TERRA NOVA DA MONTANHA

A full-length portrait of Tony Carreira, a man with dark hair, smiling and clapping his hands. He is wearing a black tuxedo jacket over a white shirt and a dark tie. The background is plain white.

T O N Y C A R R E I R A

30
A N O S

11 AGOSTO

22H00

**PONTE
DE LIMA
AREAL DO
RIO LIMA**



tonycarreira.com

**ENTRADAS
GRATUITAS**

TEATRO D. DIOGO BERNARDES

MUNICÍPIO PONTE DE LIMA
PRATO DE LIMA DA ARQUITECTURA

Há... *Jazz* no CIPVV

pela Escola de *jazz* do Porto

22 de Agosto de 2018 - 22h00

**Centro de Interpretação e Promoção
do Vinho Verde - Ponte de Lima**

Sonny Rollins

Francisco Rodrigues
VOZ

Ricardo Couto
guitarra eléctrica

Ricardo Costa
baixo eléctrico

Rúben Soares
bateria



**Entradas
gratuitas**



CIPVV

CENTRO DE INTERPRETAÇÃO
E PROMOÇÃO DO VINHO VERDE
PONTE DE LIMA



TEATRO | DIOGO BERNARDES



MUNICÍPIO PONTE DE LIMA

SECRETARIA DE CULTURA E DESPORTOS

Exposições

Exposição Permanente de Arte Sacra

Museu dos Terceiros de 3.ª feira a domingo das 10h00 às 12h30 e das 14h00 às 18h00

Exposição Permanente no Centro de Interpretação da História Militar de Ponte de Lima

Paço do Marquês de 3.ª feira a domingo das 10h00 às 12h30 e das 14h00 às 18h00

Exposição Permanente “O Vinho Verde – Passado e Presente”

Centro de Interpretação e Promoção do Vinho Verde de 3.ª feira a domingo das 10h00 às 12h30 e das 14h00 às 18h00

Exposição Permanente no Centro de Interpretação do Território

Parque Temático do Arnado – Arcozelo de 3.ª feira a domingo das 10h00 às 12h30 e das 14h00 às 18h00

Exposição Permanente do Centro de Interpretação Ambiental (Lagoas)

Centro de Interpretação Ambiental (Lagoas) de 2.ª a 6.ª feira das 9h00 às 12h30 e das 14h00 às 17h30
– Sábados, domingos e feriados – 14h30 às 17h30

Exposição Permanente: 100 Anos de Brinquedos Portugueses

Museu do Brinquedo Português de 3.ª feira a domingo das 10h00 às 12h30 e das 14h00 às 18h00

Exposição Permanente: ARLO – Brinquedos para todas as idades, construções e miniaturas

Museu do Brinquedo Português de 3.ª feira a domingo das 10h00 às 12h30 e das 14h00 às 18h00

Exposição Temporária de Maquetes “4.º Festival de Jardins Escolinhas de Ponte de Lima”

Centro de Interpretação Ambiental (Lagoas) de 2.ª a 6.ª feira das 9h00 às 12h30 e das 14h00 às 17h30 | Sábados, domingos e feriados – 14h30 às 17h30

Exposição Temporária “Património Religioso de Ponte de Lima: Freguesia de Refoios do Lima”

Até 30 agosto – Museu dos Terceiros de 3.ª feira a domingo das 10h00 às 12h30 e das 14h00 às 18h00

Exposição Temporária “Lethes Art Ponte de Lima” – Mostra Internacional de Arte Contemporânea – Cartografia de Culturas

Até 30 setembro
Diversos edifícios no Centro Histórico de Ponte de Lima

Exposição Temporária “O Regresso do Objeto: Arte dos Anos 1980 na Coleção de Serralves”

Até 30 setembro
Palacete Villa Moraes

Exposição “Recordar Vieira Lisboa: o homem, a obra, o tempo” | exposição evocativa do 50.º aniversário da morte do poeta

Até 31 dezembro – Biblioteca Municipal, 2.ª feira das 14h00 às 18h00 e de 3.ª feira a 6.ª feira das 9h30 às 12h30 e das 14h00 às 18h00 | Sábados das 9h30 às 12h30

Exposição Temporária “A Natureza e a Biodiversidade do Alto Minho: Educar para a Sustentabilidade”

27 agosto a 16 setembro
Centro de Interpretação Ambiental (Lagoas) de 2.ª a 6.ª feira das 9h00 às 12h30 e das 14h00 às 17h30 | Sábados, domingos e feriados – 14h30 às 17h30

Outras Atividades



Visitas Guiadas ao Museu dos Terceiros

De 3.ª feira a domingo
(por marcação)

Visitas Guiadas ao Museu do Brinquedo Português

De 3.ª feira a domingo
(por marcação)

Visitas Guiadas ao Centro de Interpretação do Território

De 3.ª feira a domingo
(por marcação)

XII Feira dos Petiscos

(ver programa próprio)
10 a 12 agosto – Expolima
(Org. Associação de Folclore de Ponte de Lima e MPL)

II Jogos Equestres de Ponte de Lima

(ver programa próprio)
15 a 18 agosto – Expolima
(Org. Centro Equestre Vale do Lima, MPL e Visite Ponte de Lima)

Loureiro de Ponte de Lima ConVida

(ver programa próprio)
17 e 18 agosto – Expolima
(Org. MPL)

Recolha de Sangue e Medula Óssea 2018

18 agosto – 9h00 às 12h30 – Junta de Freguesia da Seara
30 agosto – 15h00 às 19h00 – Escola António Feijó
Associação de Dadores de Sangue de Ponte de Lima
adspl2004@hotmail.com
935 313 322

Cinema Sénior

“Feiras Novas”

27 e 29 agosto – 14h30
Auditório da Biblioteca Municipal (Org. BMPL)



2^{os} JOGOS Equestres de ponte de lima

15 a 18 agosto
expolima

Organização



Comiss. Organiz. Ponte de Lima

Patrocinadores



Apoios



Apoio Institucional



Media Partners





LOUREIRO^{DE} PONTE DE LIMA *Con Vida*

**17 E 18
DE AGOSTO'18**

PAVILHÃO DE FEIRAS
E EXPOSIÇÕES



Para os Mais Pequenos

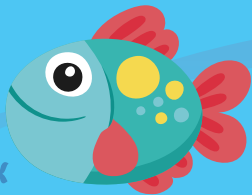

Lagoas

Visitas Livres à Quinta Pedagógica de Pentieiros e à Área de Paisagem Protegida das Lagoas de Bertandos e S. Pedro de Arcos

Visitas Guiadas aos Percursos Pedestres das Lagoas de Bertandos e S. Pedro de Arcos e à Quinta Pedagógica de Pentieiros
(por marcação)

Atividades na Quinta Pedagógica de Pentieiros
(por marcação)

Oficina da Natureza e da Ciência (5 a 12 anos)
30 julho a 1 agosto

Oficina do Desporto e Cultura (5 a 12 anos)
2 e 3 agosto



Oficina do Mundo Rural (5 a 12 anos)

6 a 8 agosto

Oficina do Desporto Aventura e Natureza (5 a 12 anos)

9 e 10 agosto

Museu dos Terceiros

Visitas Guiadas ao Museu dos Terceiros, para o Público Escolar
(por marcação)

Atividades dos Serviços Educativos (Jardim de Infância): visitas por marcação

- Pintura
- Coleção Paramentaria (vestir o frade)
- Tesouro Escondido
- Corpo Humano e Atividade Física

Atividades dos Serviços Educativos (1.º CEB): visitas por marcação

- Pintura
- Heráldica
- Tesouro Escondido

Arquivo Municipal

Visitas Guiadas ao Arquivo Municipal (por marcação)

Atividades Educativas

- Teatrinho de Fantoques
“Feiras Novas: Uma História feita da Luz”
“D. Teresa fez Vila o lugar de Ponte”
- Histórias com História
“Como se Fundou a Vila de Ponte”
“As Tradições Populares”
- Arquivista por um Dia
- A Caça ao Documento no Reino da Informação
- Viagem pela Rota das Especiarias
(por marcação)

Biblioteca Municipal

Atividades Lúdico-Pedagógicas

Desenho e pintura, leitura livre, recorte e colagem, jogos, pesquisa na internet

Visitas Guiadas “Vem conhecer a tua Biblioteca” (por marcação)

Teatro de Fantoques “A Revolta dos Vegetais” Temática: “Alimentação” Público-alvo: Pré-escolar e 1.º Ciclo (por marcação)





Sombras Chinesas

“Quem Será o Meu Jantar”

Autor: Claire Freedman

Público-alvo: Pré-escolar

e 1.º Ciclo (por marcação)

Sessão de Cinema Infanto-Juvenil

3 e 17 agosto – 14h30

**“A Casa do Mickey Mouse:
Vamos Acampar”**

10 e 24 agosto – 14h30

“A Bela e a Fera”

16 e 28 agosto – 14h30

“A Lenda do Dragão”





XII FEIRA DOS *petiscos*

EXPOLIMA PONTE DE LIMA
10 A 12 AGOSTO ' 2018



Festas, Feiras e Tradições

Feira Quinzenal de Ponte de Lima

6, 13 e 20 agosto

Feira de Antiguidades e Velharias

12 agosto – Avenida dos Plátanos

Feira Quinzenal da Seara

12 e 26 agosto – Largo do Pinheiro Manso – 8h00 às 13h00

Feira Quinzenal de S. Julião de Freixo

13 e 27 agosto

Feira Quinzenal de S. Martinho da Gandra

14 e 28 agosto

ArtesaLima | Feira de Artesanato

26 agosto – Avenida dos Plátanos
(Org. P. L. Arte)



A Feira de Ponte

© Conde d'Aurora

Farmácias

Farmácia Cerqueira

Rua Cardeal Saraiva

1, 7, 13, 19 e 25 agosto

Tel. 258 941 154

Farmácia de S. João

Largo de S. João

2, 8, 14, 20 e 26 agosto

Tel. 258 941 197

Farmácia S. Gonçalo

Arcozelo

3, 9, 15, 21 e 27 agosto

Tel. 258 931 043

Farmácia da Vila

Avenida António Feijó

4, 17, 23 e 29 agosto

Tel. 258 948 251

Farmácia da Misericórdia

Largo da Matriz

5, 11, 24 e 30 agosto

Tel. 258 941 131

Farmácia Brito

Rua do Souto

6, 12, 18 e 31 agosto

Tel. 258 941 167

Farmácia Dona Teresa

Rua do Sobral

10, 16, 22 e 28 agosto

Tel. 258 947 180



Informações Úteis

Município de Ponte de Lima

Praça da República / 258 900 400
www.cm-pontedelima.pt
geral@cm-pontedelima.pt

GAM – Gabinete de Atendimento ao

Município: 2.ª a 6.ª feira
9h00-12h00 e 14h00-16h00

Albergue de Peregrinos

Largo da Alegria, Arcozelo
925 403 164 / 16h00-22h00
alberguedeperegrinos@cm-pontedelima.pt

Arquivo Municipal

Largo do Dr. António de Magalhães
258 900 425 / 2.ª a 6.ª feira: 9h00-12h30 e 14h00-17h30
www.arquivo.cm-pontedelima.pt
arquivo@cm-pontedelima.pt

Biblioteca Municipal

Largo da Picota / 258 900 411
2.ª feira: 14h00-18h00 / 3.ª a 6.ª feira:
9h30-12h30 e 14h00-18h00 / sábado:
9h30-12h30
www.biblioteca.cm-pontedelima.pt
biblioteca@cm-pontedelima.pt

Centro de Interpretação da História Militar de Ponte de Lima

Praça da República / 258 240 211
3.ª feira a domingo: 10h00-12h30 e
14h00-18h00
www.museuspontedelima.com
cihmpl@museuspontedelima.com

Centro de Interpretação e Promoção do Vinho Verde

Rua Fonte da Vila / 258 900 426
3.ª feira a domingo: 10h00-12h30 e
14h00-18h00 / geral@civpv.pt

Centro de Interpretação do Território

Parque do Arnado – Arcozelo
258 240 215 / 3.ª feira a domingo:
10h00-12h30 e 14h00-18h00
cit@museuspontedelima.com

Espaço Internet e Loja Ponto Já

Av. António Feijó (Escola da Avenida)
258 240 204 / 2.ª a 6.ª feira: 10h30-12h30 e 14h00-19h00
internet@cm-pontedelima.pt

Loja Interativa de Turismo e Galeria

Torre da Cadeia Velha – Passeio 25 de Abril / 258 240 208 / 2.ª feira a domingo: 9h30-13h00 e 14h00-17h30
lojaturismo@cm-pontedelima.pt

Museu do Brinquedo Português

Largo da Alegria, Arcozelo / 258 240 210
3.ª feira a domingo: 10h00-12h30 e 14h00-18h00
www.museuspontedelima.com
geral@museubrinquedoportugues.com

Museu dos Terceiros

Av. dos Plátanos / 258 240 220
3.ª feira a domingo: 10h00-12h30 e 14h00-18h00
www.museuspontedelima.com
mute.geral@museuspontedelima.com

Teatro Diogo Bernardes

Rua Agostinho José Taveira
258 900 414 / 2.ª a 6.ª feira: 9h00-12h30 e 14h00-17h30
teatrod@cm-pontedelima.pt

Jardins Temáticos

Parque do Arnado (junto à ponte romana)

Área de Paisagem Protegida das Lagoas de Bertandos e S. Pedro d'Arcos

Centro de Interpretação Ambiental
258 240 201 / 2.ª a 6.ª feira: 9h00 às 12h30 e das 14h00 às 17h30 / sábados, domingos e feriados: 14h30 às 17h30
Quinta Pedagógica de Pentieiros e Parque de Campismo / 258 240 202
www.lagoas.cm-pontedelima.pt
lagoas@cm-pontedelima.pt

Pavilhão Municipal

Rua Dr. Francisco Sá Carneiro
258 900 413
desporto@cm-pontedelima.pt

Piscinas Municipais

Rua Dr. Francisco Sá Carneiro
258 900 412 / 2.ª a 6.ª feira: 8h30-
21h00 / sábado: 9h00-12h30
desporto@cm-pontedelima.pt

Canil Intermunicipal (CIM Alto Minho)

Lugar da Deveseira – Fornelos
258 931 133 / 961 578 031
www.canil.cim-altominho.pt
canil@cim-altominho.pt

Associação Limiana dos Amigos dos Animais de Rua (ALAAAR)

760 303 160
www.alaar.com / alaarpl@gmail.com

Centro Equestre do Vale do Lima

Feitosa / 258 943 873

AMCV (Associação de Mulheres Contra a Violência)

213 802 160 / www.amcv.org.pt

APAV (Associação Portuguesa de Apoio à Vítima)

707 200 077 / www.apav.pt

APCD (Associação Portuguesa de Crianças Desaparecidas)

217 262 289 / www.ap-cd.pt

Comissão de Proteção de Crianças e Jovens

Av. António Feijó (Escola da Avenida)
258 240 230 / Fax: 258 240 231
2.ª a 6.ª feira: 9h00-12h30 e 14h00-17h30
cpcjr@cm-pontedelima.pt

Espaço Saúde Jovem

Av. António Feijó
2.ª, 4.ª, 5.ª e 6.ª feira: 17h00 às 19h00

Unidade de Cuidados na Comunidade

258 909 521

Pousada de Juventude

Rua Agostinho José Taveira
258 751 321
pontedelima@movijovem.pt

TURIHAB – Associação do Turismo de Habitação

Praça da República / 258 741 672
www.solaresdeportugal.pt
info@turihab.pt

P. L. Arte – Associação de Artesãos de Ponte de Lima

2.ª a 6.ª feira: 10h00-17h00
p.l.arte2004@gmail.com

Ag. Viagens AVIC/Turicunha Turismo, Lda.

258 941 793

EBA Transportes

253 262 710

Ovnitur

258 942 920 / 258 931 390

Transdev

258 942 870

Transportes Courense

251 780 600

Bombeiros Voluntários

258 909 200

Centro de Saúde

258 909 280

Correios

258 753 662

GNR

258 900 240

Hospital Conde de Bertiandos | ULSAM

Rua Conde de Bertiandos / 258 909 500

Incêndios

117

Número Nacional de Emergência

112

PSP

258 941 113



**+ Jazz | Há... Jazz no CIPVV,
pela Escola de Jazz do Porto**

**Tributo a “Sonny Rollins,
com Francisco Rodrigues
(Voz), Ricardo Couto
(Guitarra Elétrica), Ricardo
Costa (Baixo Elétrico) e
Rúben Soares (Bateria)**

**22 agosto – 22h00
Centro de Interpretação e
Promoção do Vinho Verde
(Org. CIPVV e TDB)**

Ficha Técnica

Edição:

Município de Ponte de Lima

Coordenação:

Teatro Diogo Bernardes

Conceção e Design:

Município de Ponte de Lima

Impressão:

Lethesprint

Capa:

Feira do Cavalo © Rui Godinho

Periodicidade:

Mensal

Tiragem:

5000 exemplares

A Agenda Cultural é um espaço de divulgação aberto a todas as entidades do Concelho. As informações são da responsabilidade das entidades organizadoras. A programação poderá sofrer alterações. Colabore no enriquecimento do programa de animação do Concelho, enviando a informação até ao dia 10 do mês anterior à publicação para: Município de Ponte de Lima (Agenda Cultural)

Praça da República | 4990-062 PTL

E-mail: teatrodcb@cm-pontedelima.pt

Fax: 258 900 410



f /teatro.diogo.bernardes

TEATRO | **DIOGO BERNARDES**

