

# Ponte de Lima

Agenda Cultural  
Junho de 2018



# Espetáculos

## **Teatro | “O Sapateiro, o Frade e a Mulher”, pelo Grupo de Teatro da Casa do Povo de Freixo**

2 junho – 21h30  
Salão Paroquial de Vitorino dos Piães

9 junho – 21h30  
Salão do Grupo de Danças e Cantares do Neiva | Sandiães (Org. MPL)

## **+ Dança | Ballet Ponte de Lima e Ponte da Barca**

3 junho – 17h30  
Teatro Diogo Bernardes (Org. Escola de Dança Clássica Ponte de Lima e Ponte da Barca com apoio MPL)

## **+ Jazz | Há... Jazz no CIPVV, pela Escola de Jazz do Porto 6 + 6 improvisações**

6 junho – 22h00  
Centro de Interpretação e Promoção do Vinho Verde (Org. CIPVV e TDB)

## **28.ª Festa do Vinho Verde e dos Produtos Regionais**

8 a 10 junho – Expolima (ver programa próprio)

## **Música | Zé Amaro**

8 junho – 23h00 – Expolima

## **Música | Carolina Deslandes**

9 junho – 23h00 – Expolima

## **Música | XXXVIII Festival de Folclore do Grupo de Danças e Cantares de Ponte de Lima**

10 junho – 15h00 – Expolima (Org. EPPL e MPL)

## **+ Teatro | “As Palavras São Como Raios X”, pelo Duplaface Companhia das Artes**

16 junho – 21h30  
Salão da Casa do Povo de Fontão (Org. MPL)

## **+ Jazz | Há... Jazz no TDB, pela Escola de Jazz do Porto Harry Warren**

20 junho – 22h00  
Teatro Diogo Bernardes (Org. MPL)

# SERVIÇO EDUCATIVO DO TEATRO DIOGO BERNARDES

+ TEATRO

## CONFEITOS PARA TODOS A FESTA DA AMIZADE

21 JUNHO - 17H00

TEATRO DIOGO BERNARDES

EXERCÍCIO / ESPETÁCULO DO CURSO DE TEATRO - SERVIÇO  
EDUCATIVO DO TEATRO DIOGO BERNARDES

TURMA PARTICIPANTE: TURMA 11 DA EB1 DE PONTE DE LIMA

DIREÇÃO ARTÍSTICA: NEUSA FANGUEIRO

APOIO: RUI ALVES LEITÃO E ALBERTINA RÊGO

GRATUITO • M/3



# Exposições

---

## **Exposição Permanente de Arte Sacra**

Museu dos Terceiros de 3.ª feira a domingo das 10h00 às 12h30 e das 14h00 às 18h00

---

## **Exposição Permanente no Centro de Interpretação da História Militar de Ponte de Lima**

Paço do Marquês de 3.ª feira a domingo das 10h00 às 12h30 e das 14h00 às 18h00

---

## **Exposição Permanente “O Vinho Verde – Passado e Presente”**

Centro de Interpretação e Promoção do Vinho Verde de 3.ª feira a domingo das 10h00 às 12h30 e das 14h00 às 18h00

---

## **Exposição Permanente no Centro de Interpretação do Território**

Parque Temático do Arnado – Arcozelo de 3.ª feira a domingo das 10h00 às 12h30 e das 14h00 às 18h00

---

## **Exposição Permanente do Centro de Interpretação Ambiental (Lagoas)**

Centro de Interpretação Ambiental (Lagoas) de 2.ª a 6.ª feira das 9h00 às 12h30 e das 14h00 às 17h30 – Sábados, domingos e feriados – 14h30 às 17h30

---

## **Exposição Permanente: 100 Anos de Brinquedos Portugueses**

Museu do Brinquedo Português de 3.ª feira a domingo das 10h00 às 12h30 e das 14h00 às 18h00

---

## **Exposição Permanente: ARLO – Brinquedos para todas as idades, construções e miniaturas**

Museu do Brinquedo Português de 3.ª feira a domingo das 10h00 às 12h30 e das 14h00 às 18h00

---



Exposição itinerante

# "Objetivas sobre o São João de Braga"

26 de maio a 3 de junho de 2018  
Torre da Cadeia Velha  
Ponte de Lima



---

### **Exposição itinerante “Objetivas sobre o São João de Braga”**

Até 3 junho – Torre da  
Cadeia Velha de 2.ª feira  
a domingo das 9h30 às  
13h00 e das 14h00 às 17h30  
(Org. Associação de Festas  
de São João de Braga e MPL)

---

### **Exposição Temporária: Embalagens com História**

Até 24 junho  
Museu do Brinquedo  
Português de 3.ª feira a  
domingo das 10h00 às 12h30  
e das 14h00 às 18h00

---

### **Exposição Temporária de Maquetes “4.º Festival de Jardins Escolinhas de Ponte de Lima”**

Até 30 junho – Centro de  
Interpretação Ambiental  
(Lagoas) de 2.ª a 6.ª feira  
das 09h00 às 12h30 e das  
14h00 às 17h30 | Sábados,  
domingos e feriados – 14h30  
às 17h30

---

### **Exposição Temporária “Vaca das Cordas: A Festa em Imagens” | Mostra Fotográfica e Documental**

Até 30 junho – Parque  
Temático do Arnado –  
Arcozelo de 3.ª feira a  
domingo das 10h00 às 12h30  
e das 14h00 às 18h00

---

### **Exposição Temporária “Património Religioso de Ponte de Lima: Freguesia de Refoios do Lima”**

Até 30 agosto – Museu  
dos Terceiros de 3.ª feira a  
domingo das 10h00 às 12h30  
e das 14h00 às 18h00

---

### **Exposição Evocativa do 50.º Aniversário da Morte do Poeta “Recordar Vieira Lisboa, A Obra, O tempo”**

13 junho a 30 setembro  
Biblioteca Municipal, 2.ª feira  
das 14h00 às 18h00 e de 3.ª  
feira a 6.ª feira das 9h30 às  
12h30 e das 14h00 às 18h00 |  
Sábados das 9h30 às 12h30

---



8-10 JUNHO 2018

28º FESTA DO  
VINHO VERDE  
E DOS PRODUTOS  
REGIONAIS

1ª FESTA DO LOUREIRO  
DE PONTE DE LIMA

EXPOLIMA | PONTE DE LIMA



# Outras Atividades

## Visitas Guiadas ao Museu dos Terceiros

De 3.ª feira a domingo  
(por marcação)

## Visitas Guiadas ao Museu do Brinquedo Português

De 3.ª feira a domingo  
(por marcação)

## Cinema História: um mês, um facto, uma personalidade “Ray” – Biografia de Ray Charles

Junho – Biblioteca Municipal  
(Sala dos Audiovisuais)

## Viagem Promovida pelo Museu dos Terceiros a La Rioja – Espanha

1, 2 e 3 junho

## Mini-Curso de Observação de Aves

2 e 3 junho (ver programa próprio)  
(Org. ESA e Apoio SPEA e MPL)

## Projeto Envelhecimento Ativo – Saúde Ativa

5 junho – Expolima – 14h30  
19 junho – Atividades no Rio “Náutico – Ponte Velha” – 14h30 (Org. Unidade de Cuidados na Comunidade Saúde Mais Perto em parceria com o CLDS 3 G)

## Um Livro... um Filme “Zootrópolis”

7, 14, 21 e 28 junho – 15h00  
Biblioteca Municipal



## 50 Anos da Maternidade do Hospital de Viana do Castelo “Um Dia com a Maternidade no Parque do Arnado”

2 junho – 9h30 às 18h00 – Parque do Arnado

Público Alvo: Crianças, Grávidas, Famílias

Informações e Inscrições: [umdiacomamaternidadenoparque@gmail.com](mailto:umdiacomamaternidadenoparque@gmail.com)

(Org. Associação dos Amigos da Mulher e da Maternidade | ULSAM em parceria com o MPL)



# CONCURSO DE SALTOS NACIONAL B PONTE DE LIMA

01 A 03  
JUNHO  
2018

EXPOLIMA  
ENTRADA LIVRE



[/visitpontedelima](#) [/municipiopontedelima](#)

Organização

**FG EVENTS**



Apoio Institucional



Patrocinadores



Apoios





## **Prémio A. de Almeida Fernandes “História Medieval Portuguesa”**

Candidaturas abertas até 31 julho 2018

Para mais informações consulte o Regulamento em:  
<http://arquivo.cm-pontedelima.pt>

---

### **Dia Internacional dos Arquivos**

8 junho – 14h30

Visita guiada ao Arquivo  
Municipal

---

### **Apresentação do Livro “Versos Estanhos” de António Vieira Lisboa (Edição Evocativa dos 50 Anos do seu Falecimento), da Autoria de António José Ferreira Afonso**

13 junho – 18h00

Auditório Municipal

---

### **Poesia à Sexta**

Tributo ao Poeta António  
Vieira Lisboa – Poesia  
encenada pelo GACEL –  
Grupo de Acção, Cultura e  
Estudos Limianos

13 junho – 21h30

Auditório Municipal

---

### **Oficina Cultural “Doçaria Tradicional: Biscoitos de Milho”**

15 junho – Público Escolar  
Centro de Interpretação do  
Território

[cit@museuspontedelima.com](mailto:cit@museuspontedelima.com)  
258240215

---

### **Cinema Sénior**

**Temática: “Vaca das Cordas”**

27 junho – 14h30

Público-alvo: Idosos  
Biblioteca Municipal

---

### **Recolha de Sangue e Medula Óssea 2018**

27 junho – 15h00 às 19h00

– Escola António Feijó  
Associação de Dadores de  
Sangue de Ponte de Lima  
[adspl2004@hotmail.com](mailto:adspl2004@hotmail.com)  
935 313 322

---

### **XII Feira do Cavalo**

28 junho a 1 julho (ver  
programa próprio)  
Expolima (Org. MPL)



# CONCURSO DE SALTOS INTERNACIONAL PONTE DE LIMA

08 A 10 JUNHO 2018



EXPOLIMA  
ENTRADA  
GRÁTIS

 CSI PONTE De LIMA

Apóio Institucional



Patrocinadores



Parceiros



Apóio



Mídia Partners



Organização



# Marchas de S. João Ponte de Lima

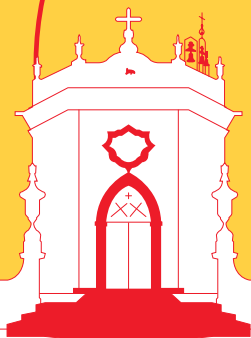

23 junho 2018  
22h00

Início: Rua do Arrabalde

# XII FEIRA DO CAVALO PONTE DE LIMA 28 DE JUNHO A 1 DE JULHO 2018



[www.feiradocavalo.pt](http://www.feiradocavalo.pt)

#### Organização:



#### Patrocinadores:



#### Apoios



#### Apoio Institucional



#### Media Partners



# Para os Mais Pequenos

## Lagoas

---

**Visitas Livres à Quinta Pedagógica de Pentieiros e à Área de Paisagem Protegida das Lagoas de Bertandos e S. Pedro de Arcos**

---

**Visitas Guiadas aos Percursos Pedestres das Lagoas de Bertandos e S. Pedro de Arcos e à Quinta Pedagógica de Pentieiros**  
(por marcação)

---

**Atividades na Quinta Pedagógica de Pentieiros**  
(por marcação)

---

**Oficina do Mundo Rural (5 a 12 anos)**  
25 a 27 junho

---

**Oficina do Desporto Aventura e Natureza (5 a 12 anos)**  
28 e 29 junho

## Museu dos Terceiros

---

**Visitas Guiadas ao Museu dos Terceiros, para o Público Escolar**  
(por marcação)

---

**Atividades dos Serviços Educativos (Jardim de Infância): visitas por marcação**

- Pintura
- Coleção Paramentaria (vestir o frade)
- Tesouro Escondido
- Corpo Humano e Atividade Física

---

**Atividades dos Serviços Educativos (1.º CEB): visitas por marcação**

- Pintura
- Heráldica
- Tesouro Escondido



## Arquivo Municipal

---

### Visitas Guiadas ao Arquivo Municipal

(por marcação)

---

#### Atividades Educativas

- Teatrinho de Fantoques  
“Feiras Novas: Uma História feita da Luz”  
“D. Teresa fez Vila o lugar de Ponte”
  - Histórias com História  
“Como se Fundou a Vila de Ponte”  
“As Tradições Populares”
  - Arquivista por um Dia
  - A Caça ao Documento no Reino da Informação
  - Viagem pela Rota das Especiarias
- (por marcação)

## Biblioteca Municipal

---

### Atividades

#### Lúdico-Pedagógicas

Desenho e pintura, leitura livre, recorte e colagem, jogos, pesquisa na internet

---

**Visitas Guiadas “Vem conhecer a tua Biblioteca”**  
(por marcação)

---

### Teatro de Fantoques

#### “A Revolta dos Vegetais”

Temática: “Alimentação”  
Público-alvo: Pré-escolar e 1.º Ciclo (por marcação)

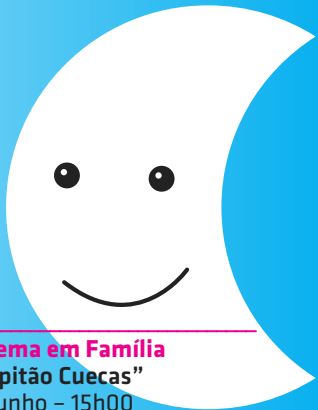

---

### **Sombras Chinesas**

**“Quem Será o Meu Jantar”**

Autor: Claire Freedman

Público-alvo: Pré-escolar

e 1.º Ciclo (por marcação)

---

### **Sessão de Cinema**

**Infanto-Juvenil**

4 e 18 junho – 14h30

**“Balbúrdia na Quinta”**

11 e 25 junho – 14h30

**“Barbie Princesa Rock Star”**

15 e 29 junho – 14h30

**“Ferdinando”**

---

### **Cinema em Família**

**“Capitão Cuecas”**

16 junho – 15h00

---

### **Bebéteca**

**Hora do Conto + Momento**

**Musical + Atelier Artístico**

30 junho – 10h30



## **Comemorações do Dia Mundial da Criança**

2 junho – 10h00 às 12h00

Museu do Brinquedo Português

Informações e inscrições: [www.museuspontedelima.com](http://www.museuspontedelima.com)





# O Clima nos Jardins

Festival  
Internacional  
de Jardins  
Ponte de Lima

25 maio a  
31 outubro 2018

Concurso 2019  
**Jardins do  
Fim do Mundo**

Candidaturas até 15  
novembro 2018

# Desporto

## Basquetebol

2 e 3 junho – Ala Norte

2 e 3 junho – Ala Sul

Pavilhão Municipal

## Hóquei em Patins

10 junho – Ala Sul

Pavilhão Municipal

## VIII Torneio Internacional de Futebol de 7 | SUB 12 – Vila de Ponte de Lima

2 e 3 junho – Campo do Cruzeiro (Org. Associação Desportiva “Os Limianos” com apoio MPL)

## Enduro Challenge “Visit Ponte de Lima”

2 e 3 junho

[pedonegrobttventura@hotmail.com](mailto:pedonegrobttventura@hotmail.com)

(Org. Pé do Negro BTT

Aventura com apoio MPL)

AD LIMIANOS

SCP

SPORTING CP

FC PORTO

BOAVISTA FC

2.3 junho

CAMPO DO CRUZEIRO

2018

VILA DE PONTE DE LIMA

VIII TORNEIO INTERNACIONAL

FUTEBOL 7 | SUB-12

SL BENFICA

PARIS SG

VITÓRIA SC

SC BRAGA

Município Ponte de Lima

Junta de Freguesia ARCA E PONTE DE LIMA

Intermarché

# ENDURO CHALLENGE

## VISIT PONTE DE LIMA '18



RACE  
**2&3 JUNE**



IN COLLABORATION



# Festas, Feiras e Tradições

---

## **Feira Quinzenal da Seara**

3 e 17 junho - Largo do  
Pinheiro Manso - 8h00 às  
13h00

---

## **Feira Quinzenal de S. Julião de Freixo**

4 e 18 junho

---

## **Feira Quinzenal de S. Martinho da Gandra**

5 e 19 junho

---

## **Feira de Antiguidades e Velharias**

10 junho - Avenida dos  
Plátanos

---

## **Feira Quinzenal de Ponte de Lima**

11 e 25 junho

---

## **ArtesaLima | Feira de Artesanato**

24 junho - Avenida dos  
Plátanos (Org. P. L. Arte)



*A Feira de Ponte*  
© Conde d'Aurora

# Farmácias

---

## **Farmácia Cerqueira**

**Rua Cardeal Saraiva**

1, 7, 13, 19 e 25 junho

Tel. 258 941 154

---

## **Farmácia S. Gonçalo**

**Arcozelo**

2, 15, 21 e 27 junho

Tel. 258 931 043

---

## **Farmácia Dona Teresa**

**Rua do Sobral**

3, 9, 22 e 28 junho

Tel. 258 947 180

---

## **Farmácia da Vila**

**Avenida António Feijó**

4, 10, 16 e 29 junho

Tel. 258 948 251

---

## **Farmácia da Misericórdia**

**Largo da Matriz**

5, 11, 17 e 23 junho

Tel. 258 941 131

---

## **Farmácia Brito**

**Rua do Souto**

6, 12, 18, 24 e 30 junho

Tel. 258 941 167

---

## **Farmácia de S. João**

**Largo de S. João**

8, 14, 20 e 26 junho

Tel. 258 941 197



# Informações Úteis

---

## Município de Ponte de Lima

Praça da República / 258 900 400  
www.cm-pontedelima.pt  
geral@cm-pontedelima.pt

## GAM – Gabinete de Atendimento ao

Município: 2.ª a 6.ª feira  
9h00-12h00 e 14h00-16h00

---

## Albergue de Peregrinos

Largo da Alegria, Arcozelo  
925 403 164 / 16h00-22h00  
alberguedeperegrinos@cm-pontedelima.pt

---

## Arquivo Municipal

Largo do Dr. António de Magalhães  
258 900 425 / 2.ª a 6.ª feira: 9h00-12h30 e 14h00-17h30  
www.arquivo.cm-pontedelima.pt  
arquivo@cm-pontedelima.pt

---

## Biblioteca Municipal

Largo da Picota / 258 900 411  
2.ª feira: 14h00-18h00 / 3.ª a 6.ª feira:  
9h30-12h30 e 14h00-18h00 / sábado:  
9h30-12h30  
www.biblioteca.cm-pontedelima.pt  
biblioteca@cm-pontedelima.pt

---

## Centro de Interpretação da História Militar de Ponte de Lima

Praça da República / 258 240 211  
3.ª feira a domingo: 10h00-12h30 e  
14h00-18h00  
www.museuspontedelima.com  
cihmpl@museuspontedelima.com

---

## Centro de Interpretação e Promoção do Vinho Verde

Rua Fonte da Vila / 258 900 426  
3.ª feira a domingo: 10h00-12h30 e  
14h00-18h00 / geral@civpv.pt

---

## Centro de Interpretação do Território

Parque do Arnado – Arcozelo  
258 240 215 / 3.ª feira a domingo:  
10h00-12h30 e 14h00-18h00  
cit@museuspontedelima.com

---

## Espaço Internet e Loja Ponto Já

Av. António Feijó (Escola da Avenida)  
258 240 204 / 2.ª a 6.ª feira: 10h30-12h30 e 14h00-19h00  
internet@cm-pontedelima.pt

---

## Loja Interativa de Turismo e Galeria

Torre da Cadeia Velha – Passeio 25 de Abril / 258 240 208 / 2.ª feira a domingo: 9h30-13h00 e 14h00-17h30  
lojaturismo@cm-pontedelima.pt

---

## Museu do Brinquedo Português

Largo da Alegria, Arcozelo / 258 240 210  
3.ª feira a domingo: 10h00-12h30 e 14h00-18h00  
www.museuspontedelima.com  
geral@museubrinquedoportugues.com

---

## Museu dos Terceiros

Av. dos Plátanos / 258 240 220  
3.ª feira a domingo: 10h00-12h30 e 14h00-18h00  
www.museuspontedelima.com  
mute.geral@museuspontedelima.com

---

## Teatro Diogo Bernardes

Rua Agostinho José Taveira  
258 900 414 / 2.ª a 6.ª feira: 9h00-12h30 e 14h00-17h30  
teatrod@cm-pontedelima.pt

---

## Jardins Temáticos

Parque do Arnado (junto à ponte romana)

---

## Área de Paisagem Protegida das Lagoas de Bertandos e S. Pedro d'Arcos

Centro de Interpretação Ambiental  
258 240 201 / 2.ª a 6.ª feira: 9h00 às 12h30 e das 14h00 às 17h30 / sábados, domingos e feriados: 14h30 às 17h30  
Quinta Pedagógica de Pentieiros e Parque de Campismo / 258 240 202  
www.lagoas.cm-pontedelima.pt  
lagoas@cm-pontedelima.pt

---

**Pavilhão Municipal**

Rua Dr. Francisco Sá Carneiro  
258 900 413  
desporto@cm-pontedelima.pt

---

**Piscinas Municipais**

Rua Dr. Francisco Sá Carneiro  
258 900 412 / 2.ª a 6.ª feira: 8h30-  
21h00 / sábado: 9h00-12h30  
desporto@cm-pontedelima.pt

---

**Canil Intermunicipal (CIM Alto Minho)**

Lugar da Deveseira – Fornelos  
258 931 133 / 961 578 031  
www.canil.cim-altominho.pt  
canil@cim-altominho.pt

---

**Associação Limiana dos Amigos dos Animais de Rua (ALAAAR)**

760 303 160  
www.alaar.com / alaarpl@gmail.com

---

**Centro Equestre do Vale do Lima**

Feitosa / 258 943 873

---

**AMCV (Associação de Mulheres Contra a Violência)**

213 802 160 / www.amcv.org.pt

---

**APAV (Associação Portuguesa de Apoio à Vítima)**

707 200 077 / www.apav.pt

---

**APCD (Associação Portuguesa de Crianças Desaparecidas)**

217 262 289 / www.ap-cd.pt

---

**Comissão de Proteção de Crianças e Jovens**

Av. António Feijó (Escola da Avenida)  
258 240 230 / Fax: 258 240 231  
2.ª a 6.ª feira: 9h00-12h30 e 14h00-17h30  
cpcjr@cm-pontedelima.pt

---

**Espaço Saúde Jovem**

Av. António Feijó  
2.ª, 4.ª, 5.ª e 6.ª feira: 17h00 às 19h00

---

**Unidade de Cuidados na Comunidade**

258 909 521

---

**Pousada de Juventude**

Rua Agostinho José Taveira  
258 751 321  
pontedelima@movijovem.pt

---

**TURIHAB – Associação do Turismo de Habitação**

Praça da República / 258 741 672  
www.solaresdeportugal.pt  
info@turihab.pt

---

**P. L. Arte – Associação de Artesãos de Ponte de Lima**

2.ª a 6.ª feira: 10h00-17h00  
p.l.arte2004@gmail.com

---

**Ag. Viagens AVIC/Turicunha Turismo, Lda.**

258 941 793

---

**EBA Transportes**

253 262 710

---

**Ovnitur**

258 942 920 / 258 931 390

---

**Transdev**

258 942 870

---

**Transportes Courense**

251 780 600

---

**Bombeiros Voluntários**

258 909 200

---

**Centro de Saúde**

258 909 280

---

**Correios**

258 753 662

---

**GNR**

258 900 240

---

**Hospital Conde de Bertiandos | ULSAM**

Rua Conde de Bertiandos / 258 909 500

---

**Incêndios**

117

---

**Número Nacional de Emergência**

112

---

**PSP**

258 941 113

**+ Jazz | Há... Jazz no TDB,  
pela Escola de Jazz do Porto**

**Harry Warren**

20 junho - 22h00

Teatro Diogo Bernardes

(Org. MPL)



## **Ficha Técnica**

**Edição:**

Município de Ponte de Lima

**Coordenação:**

Teatro Diogo Bernardes

**Conceção e Design:**

Município de Ponte de Lima

**Impressão:**

Lethes Artes Gráficas

**Capa:**

Carolina Deslandes

**Periodicidade:**

Mensal

**Tiragem:**

5000 exemplares

A Agenda Cultural é um espaço de divulgação aberto a todas as entidades do Concelho. As informações são da responsabilidade das entidades organizadoras. A programação poderá sofrer alterações. Colabore no enriquecimento do programa de animação do Concelho, enviando a informação até ao dia 10 do mês anterior à publicação para: Município de Ponte de Lima (Agenda Cultural)

Praça da República | 4990-062 PTL

E-mail: [teatroddb@cm-pontedelima.pt](mailto:teatroddb@cm-pontedelima.pt)

Fax: 258 900 410



 [/teatro.diogo.bernardes](https://www.facebook.com/teatro.diogo.bernardes)

TEATRO | DIOGO BERNARDES

