

# Ponte de Lima

Agenda Cultural  
Março de 2018



# Espetáculos



**+ Teatro + Música | “Lady & Macbeth” Concerto**  
Encenado, com dramaturgia e encenação de Ana Luena, a partir de Macbeth de William Shakespeare, com Micaela Cardoso, Pedro Cardoso (Peixe), Sérgio Martins e Rui Lima  
2 março – 22h00  
Teatro Diogo Bernardes  
(Org. MPL)

---

## **+ Música | Viviane canta Piaf**

3 março – 22h00

Teatro Diogo Bernardes  
(Org. MPL)

---

## **+ Jazz | Há... Jazz no CIPVV, pela Escola de Jazz do Porto**

6 + 6 improvisações

7 março – 22h00

Centro de Interpretação e Promoção do Vinho Verde  
(Org. CIPVV e TDB)

---

## **+ Música | Virgem Suta**

10 março – 22h00

Teatro Diogo Bernardes  
(Org. MPL)



# Comemorações do Dia de Ponte de Lima



~ 4 de Março de 2018 ~

## Programa

- 10h00** Encontro Concelhio de Bombos – Centro Histórico e Encerramento no Largo de Camões (11h45)
- 11h00** Inauguração da Sala ARLO, no Museu do Brinquedo Português
- 12h15** Inauguração da Sede Portuguesa da Rede INTERVITIS, no CIPVV – Centro de Interpretação e Promoção do Vinho Verde
- 14h00** Desfile da Tradição com a participação de todos os Grupos Folclóricos do Concelho
- 16h00** Hino de Ponte de Lima executado pelas quatro Bandas Filarmónicas do Concelho, no Largo de Camões, seguido de quatro concertos:
- Banda Musical de S. Martinho da Gandra
  - Banda de Música de Moreira do Lima
  - Banda de Música de Ponte de Lima
  - Banda de Música de Estorãos
- 16h30** Deposição de uma coroa de flores na Estátua da Rainha D. Teresa
- 17h00** Sessão Solene Comemorativa do Dia de Ponte de Lima | 4 de Março, presidida pelo Senhor Ministro da Cultura Dr. Luís Filipe de Castro Mendes, no Teatro Diogo Bernardes
- Apontamento Musical
  - Entrega de Medalhas de Mérito Municipal
  - Discursos Oficiais

---

**+ Música | Banda de Música de Moreira do Lima**

11 março – 15h00

Teatro Diogo Bernardes  
(Org. MPL)

---

**+ Folclore | Folclore de Inverno**

11 março – 15h00

Beiral do Lima  
(Org. MPL)

---

**+ Música | Concertos do Orfeão Limiano**

11 março – 15h00

Igreja Paroquial de Vitorino das Donas  
(Org. MPL e TDB)

---

**+ Teatro | Comédia Romântica: “Enfim, Nós” com Marta Fernandes e Rúben Silva**

16 março – 22h00

Teatro Diogo Bernardes  
(Org. MPL)

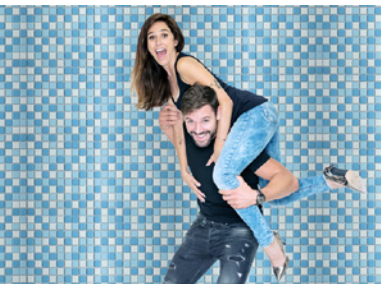

---

**+ Música | Aline Frazão**

17 março – 22h00

Teatro Diogo Bernardes  
(Org. MPL)

---

**+ Música | Concertos do Orfeão Limiano**

18 março – 15h00

Igreja Paroquial de Gondufe (Org. MPL e TDB)

---

**+ Jazz | Há... Jazz no TDB, pela Escola de Jazz do Porto “Kenny Wheeler”**

21 março – 22h00

Teatro Diogo Bernardes  
(Org. MPL)

---

# Há... *Jazz* no CIPVV

pela Escola de *jazz* do Porto

7 de Março de 2018 - 22h00

Centro de Interpretação e Promoção  
do Vinho Verde - Ponte de Lima

## 6 + 6 improvisações

Raquel de Lima . escolha do repertório e voz

Miguel Pedrosa . guitarra eléctrica

Pedro Barreiros . contrabaixo

**Entradas  
gratuitas**



**CIPW**  
CENTRO DE INTERPRETAÇÃO  
E PROMOÇÃO DO VINHO VERDE  
PONTE DE LIMA



TEATRO | DIOGO BERNARDES





---

**+ Teatro | “ATM – Ateliê de Tempos Mortos”, pela Companhia do Chapatô**

23 março – 22h00

Teatro Diogo Bernardes  
(Org. MPL)

---

**+ Teatro | “Apareceu a Margarida”, pela Companhia Baal 17**

24 março – 22h00

Teatro Diogo Bernardes  
(Org. MPL)

---

**+ Folclore | Folclore de Inverno**

25 março – 15h00

Bertiandos  
(Org. MPL)

---

**+ Teatro + Comédia | Dia Mundial do Teatro  
“A Grande Ressaca”, de Roberto Pereira, com Carlos Cunha, Érika Mota, Nuno Pires, Élia Gonzalez e Lígia Ferreira**

27 março – 22h00

Teatro Diogo Bernardes  
(Org. MPL)

---

**+ Música | Concerto de Páscoa | “Mystérium Páschale”, pela Orquestra da Costa Atlântica**

28 março – 22h00

Igreja Matriz (Org. MPL)

---

**+ Teatro Infantil  
“Cinderella”, pela Companhia A Tenda**

30 março – 18h00 e 22h00

Teatro Diogo Bernardes  
(Org. MPL)

---

21 Março 2018 | 22h00 | Teatro Diogo Bernardes | Ponte de Lima

# Há jazz... no TDB

## pela Escola de jazz do Porto

João Leite . trompete | Eduardo Ferreira . guitarra eléctrica  
Gianni Narduzzi . contrabaixo | Marcos Cavaco . bateria

**Kenny  
Wheeler**

Entradas gratuitas





PIETÀ / WILLIAM-ADOLPHE BOUGUEREAU

## CONCERTO DE PÁSCOA

# MYSTÉRIUM PÁSCHALE

PELA ORQUESTRA DA COSTA ATLÂNTICA

28 MARÇO 2018 | 22H00

IGREJA MATRIZ | PONTE DE LIMA

ENTRADAS GRATUITAS  
M/6 ANOS





# Exposições

---

## **Exposição Permanente de Arte Sacra**

Museu dos Terceiros de 3.ª feira a domingo das 10h00 às 12h30 e das 14h00 às 18h00

---

## **Exposição Permanente no Centro de Interpretação da História Militar de Ponte de Lima**

Paço do Marquês de 3.ª feira a domingo das 10h00 às 12h30 e das 14h00 às 18h00

---

## **Exposição Permanente “O Vinho Verde – Passado e Presente”**

Centro de Interpretação e Promoção do Vinho Verde de 3.ª feira a domingo das 10h00 às 12h30 e das 14h00 às 18h00

---

## **Exposição Permanente no Centro de Interpretação do Território**

Parque Temático do Arnado – Arcozelo de 3.ª feira a domingo das 10h00 às 12h30 e das 14h00 às 18h00

---

## **Exposição Permanente do Centro de Interpretação Ambiental (Lagoas)**

Centro de Interpretação Ambiental (Lagoas) de 2.ª a 6.ª feira das 8h30 às 12h30 e das 14h00 às 17h00 | Sábados, domingos e feriados – 14h30 às 17h30

---

## **Exposição Permanente: 100 Anos de Brinquedos Portugueses**

Museu do Brinquedo Português de 3.ª feira a domingo das 10h00 às 12h30 e das 14h00 às 18h00



---

## **Exposição Temporária: Embalagens com História**

4 março a 24 junho  
Museu do Brinquedo Português de 3.ª feira a domingo das 10h00 às 12h30 e das 14h00 às 18h00

---

---

### **Exposição “Caminhos: con pan e vinho ándase o Caminho”**

4 a 20 março – Torre da  
Cadeia Velha – 2.ª feira  
a domingo das 9h30 às  
13h00 e das 14h00 às  
17h30 (Org. MPL)

---

### **Exposição Temporária “Casas com História – Vinhos de Excelência: Quinta de Paços e Casa do Capitão-Mor”**

Até 31 maio – Centro de  
Interpretação e Promoção  
do Vinho Verde de 3.ª feira a  
domingo das 10h00 às 12h30  
e das 14h00 às 18h00

### **Exposição Evocativa dos 100 Anos da Morte do Médico e Político Português “Manuel José de Oliveira: Limianista e Republicano”**

Até 31 maio – Biblioteca  
Municipal, 2.ª feira das 14h00  
às 18h00 e de 3.ª feira a 6.ª  
feira das 9h30 às 12h30 e das  
14h00 às 18h00 | Sábados  
das 9h30 às 12h30

---

### **+ Fotografia + Exposições | “O ISO 6400 do Costume” | Fotografias de Amílcar Rodrigues**

Até 31 maio – Teatro Diogo  
Bernardes





CENTRO DE INTERPRETAÇÃO  
**HISTÓRIA militar**  
P O N T E   D E   L I M A



# Outras Atividades

## **Visitas Guiadas ao Museu dos Terceiros**

De 3.ª feira a domingo  
(por marcação)

## **Visitas Guiadas ao Museu do Brinquedo Português**

De 3.ª feira a domingo  
(por marcação)

## **Cinema História: um mês, um facto, uma personalidade**

Filme: “Gorilas na Bruma” –  
Homenagem a Dian Fossey  
Biblioteca Municipal (Sala de Audiovisuais)

## **Workshop “Há Vinho Verde com... Chocolate”**

2 março – 18h00  
Inscrições gratuitas até 27 de fevereiro – Centro de Interpretação e Promoção do Vinho Verde

## **Um Livro... um Filme “Quarto”**

2, 9, 16 e 23 março  
15h00 – Biblioteca Municipal

## **Ciclo de Workshops de Parentalidade Consciente**

**Como estabelecer limites com a consciência?**

3 março 2018 – 10h30-12h30

Destinatários: Público em geral

Formadora: Augusta Dantas  
Auditório da Biblioteca Municipal

Entrada gratuita mediante inscrição para:  
[biblioteca@cm-pontedelima.pt](mailto:biblioteca@cm-pontedelima.pt)

## **Inauguração da Nova Sala de Exposições ARLO**

**Brinquedos para Todas as Idades, Construções e Miniaturas**

4 março – Museu do Brinquedo Português

## **Projeto Envelhecimento Ativo – Saúde Ativa**

**Comemoração do Dia da Mulher**

6 março – Expolima – 14h30

**Plantar uma Árvore**

20 março – 14h30

(Org. Unidade de Cuidados na Comunidade Saúde Mais Perto em parceria com o CLDS 3 G)

# X FEIRA DE CAÇA, PESCA E LAZER

9 a 11 março'18

PONTE DE LIMA



PAVILHÃO DE  
FEIRAS  
E EXPOSIÇÕES  
**EXPOLIMA**

Estacionamento Gratuito

15% de Desconto no Alojamento

Oferta de Leite Creme por dose  
(Restaurantes aderentes)

[www.expopolimade lima.pt](http://www.expopolimade lima.pt)  
@expopolimade lima @municipiopontedelimade lima  
tcc@expopolimade lima@expopolimade lima  
(+351) 258 900 400  
GPS Expolima 40°54'57.834"N 1°41'46.102"E



---

### **Serrada da Velha**

7 março – 21h30

Largo de Camões

(Org. MPL e Pequenos  
Actores do Lima)

---

### **X Feira de Caça, Pesca e Lazer**

9 a 11 março (ver programa  
próprio)

Pavilhão de Feiras e

Exposições – Expolima  
(Org. MPL e EPPL)

---

### **Oficina Cultural “Cozedura Artesanal do Pão: Broa”**

10 março – 15h00 (público  
em geral) – Centro de  
Interpretação do Território  
cit@museuspontedelima.com  
258240215

---

### **Oficina Cultural “Cozedura Artesanal do Pão: Pão de Ló”**

16 março – 15h00 (público  
escolar) – Centro de  
Interpretação do Território  
cit@museuspontedelima.com  
258240215

---

### **+ Cinema | 7.ª Arte | “Vale Abraão”**

17 março – 15h00

Centro de Interpretação e  
Promoção do Vinho Verde  
(Org. CIPVV) – entrada  
gratuita

---

### **V Feira Gastronómica da Lampreia e I Feira da Cerveja Artesanal**

23 a 25 março (ver programa  
próprio)

Pavilhão de Feiras e

Exposições – Expolima  
(Org. MPL)

---

### **Cinema em Família – Especial Páscoa**

**“Um Voo em Grande”**

24 março – 15h00

Biblioteca Municipal

---

### **Recolha de Sangue e Medula Óssea 2018**

28 março – 15h00 às 19h00

– Escola António Feijó

Associação de Dadores de  
Sangue de Ponte de Lima  
adspl2004@hotmail.com  
935 313 322

---

# V FEIRA GASTRONÓMICA DA LAMPREIA I FEIRA DA CERVEJA ARTESANAL

23 a 25 março '18

PONTE DE LIMA

PAVILHÃO DE FEIRAS  
E EXPOSIÇÕES  
EXPOLIMA



**Estacionamento Gratuito**

**15% de Desconto no Alojamento**

**Oferta de Leite Creme por dose  
(Restaurantes aderentes)**

[www.visitepontedelima.pt](http://www.visitepontedelima.pt)

[f /visitpontedelima](#) [f /municipiopontedelima](#)

[terra-eventos@cm-pontedelima.pt](mailto:terra-eventos@cm-pontedelima.pt)

(+351) 258 900 400

GPS Expolima 8°34'57.834"W | 41°46'19.067"N





# Para os Mais Pequenos

## Lagoas

---

**Visitas Livres à Quinta Pedagógica de Pentieiros e à Área de Paisagem Protegida das Lagoas de Bertandos e S. Pedro de Arcos**

**Visitas Guiadas aos Percursos Pedestres das Lagoas de Bertandos e S. Pedro de Arcos e à Quinta Pedagógica de Pentieiros**  
(por marcação)

**Atividades na Quinta Pedagógica de Pentieiros**  
(por marcação)

**Oficina de Páscoa – Mundo Rural**  
26 e 27 março (5 aos 12 anos)

**Oficina de Páscoa – Desporto Aventura e Natureza**  
28 e 29 março (5 aos 12 anos)



## Museu dos Terceiros

---

**Visitas Guiadas ao Museu dos Terceiros, para o Público Escolar**  
(por marcação)

**Atividades dos Serviços Educativos (Jardim de Infância): visitas por marcação**

- Pintura
- Coleção Paramentaria (vestir o frade)
- Tesouro Escondido
- Corpo Humano e Atividade Física

**Atividades dos Serviços Educativos (1.º CEB): visitas por marcação**

- Pintura
- Heráldica
- Tesouro Escondido

**Área Projeto “O Nosso Património” – Património Móvel II**

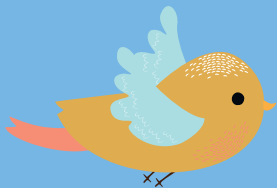

# Biblioteca Municipal



## Arquivo Municipal

### Visitas Guiadas ao Arquivo Municipal

(por marcação)

### Atividades Educativas

- Teatrinho de Fantoques  
“Feiras Novas: Uma História feita da Luz”  
“D. Teresa fez Vila o lugar de Ponte”
- Histórias com História  
“Como se Fundou a Vila de Ponte”  
“As Tradições Populares”
- Arquivista por um Dia
- A Caça ao Documento no Reino da Informação
- Viagem pela Rota das Especiarias  
(por marcação)

### Atividades

#### Lúdico-Pedagógicas

Desenho e pintura, leitura livre, recorte e colagem, jogos, pesquisa na internet

### Visitas Guiadas “Vem conhecer a tua Biblioteca”

(por marcação)

### Teatro de Fantoques

#### “A Revolta dos Vegetais”

Temática: “Alimentação”

Público-alvo: Pré-escolar e 1.º Ciclo

(por marcação)

### Sombras Chinesas

#### “Quem Será o Meu Jantar”

Autor: Claire Freedman

Público-alvo: Pré-escolar e 1.º Ciclo (por marcação)

### Histórias (en)cantadas

Título: **A Camponesa e os Três Vestidos; A Vaca que pôs um Ovo”**

Música: **Diversas**

Público-alvo: Pré-escolar e 1.º Ciclo

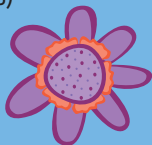

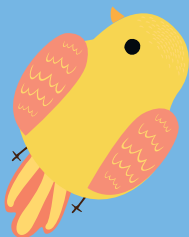

---

### **“Escutar, Ler... Imaginar e Aprender: a Biblioteca vai à Escola”**

Título: **A Árvore da Escola**

Autor: **António Sandoval**

Música: **A Árvore**

Bibliotecas Escolares

Público-alvo: Pré-escolar e

1.º Ciclo

---

### **Sessão de Cinema Infanto-Juvenil**

1 e 15 março – 14h30

**“Cantar”**

6 e 27 março – 14h30

**“Vaiana”**

8 e 22 março – 14h30

**“Bailarina”**

---

### **Atelier Criativo “Para o Pai”**

16 e 19 março – 14h30 e 16h30

Público-alvo: Crianças dos 6  
aos 12 anos

---

### **Bebéteca**

**Hora do Conto + Momento**

**Musical + Atelier Artístico**

24 março – 10h30



## ***Dia Mundial do Circo***

3 março | 10h00 às 12h00

Museu do Brinquedo Português

Informações e inscrições: [www.museuspontedelima.com](http://www.museuspontedelima.com)

# Desporto

---

## Basquetebol

3, 4, 10, 17, 18 e 24 março

– Ala Norte

3 e 17 março – Ala Sul

Pavilhão Municipal

---

## Futsal

10 março – Ala Norte

Pavilhão Municipal

---

## Hóquei em Patins

11, 17, 18 e 24 março – Ala Sul

Pavilhão Municipal

---

## InMountain – Dia da Facha (Passeio de BTT, Free Trail e Caminhada)

11 março – 9h00: início da primeira prova

Início no Campo de Futebol da Facha



# Festas, Feiras e Tradições

---

## **Feira Quinzenal de Ponte de Lima**

5, 19 e 31 março

---

## **Feira de Antiguidades e Velharias**

11 março – Avenida dos Plátanos

---

## **Feira Quinzenal da Seara**

11 e 25 março – Largo do Pinheiro Manso – 8h00 às 13h00

---

## **Feira Quinzenal de S. Julião de Freixo**

12 e 26 março

---

## **Feira Quinzenal de S. Martinho da Gandra**

13 e 27 março

---

## **ArtesaLima | Feira de Artesanato**

25 março – Avenida dos Plátanos  
(Org. P. L. Arte)

---

## **Feirões Culturais**

8h00 às 15h00 – Largo de Camões

---

## **Grupo de Música Popular da Feitosa**

4 março

---

## **Grupo Folclórico da Gemieira**

11 março

---

## **Grupo Folclórico da Ribeira**

18 março

---

## **Grupo das Espadeladeiras de Rebordões Souto**

25 março

# Farmácias

---

## **Farmácia Cerqueira**

**Rua Cardeal Saraiva**

1, 7, 13, 19, 25 e 31 março

Tel. 258 941 154

---

## **Farmácia de S. João**

**Largo de S. João**

2, 8, 14, 20 e 26 março

Tel. 258 941 197

---

## **Farmácia Dona Teresa**

**Rua do Sobral**

3, 16, 22 e 28 março

Tel. 258 947 180

---

## **Farmácia da Vila**

**Avenida António Feijó**

4, 10, 23 e 29 março

Tel. 258 948 251

---

## **Farmácia da Misericórdia**

**Largo da Matriz**

5, 11, 17 e 30 março

Tel. 258 941 131

---

## **Farmácia Brito**

**Rua do Souto**

6, 12, 18 e 24 março

Tel. 258 941 167

---

## **Farmácia S. Gonçalo**

**Arcozelo**

9, 15, 21 e 27 março

Tel. 258 931 043



# Informações Úteis

## Município de Ponte de Lima

Praça da República / 258 900 400  
www.cm-pontedelima.pt  
geral@cm-pontedelima.pt

## GAM – Gabinete de Atendimento ao

Município: 2.ª a 6.ª feira  
9h00-12h00 e 14h00-16h00

## Albergue de Peregrinos

Largo da Alegria, Arcozelo  
925 403 164 / 16h00-22h00  
alberguedeperegrinos@cm-pontedelima.pt

## Arquivo Municipal

Largo do Dr. António de Magalhães  
258 900 425 / 2.ª a 6.ª feira: 9h00-12h30 e 14h00-17h30  
www.arquivo.cm-pontedelima.pt  
arquivo@cm-pontedelima.pt

## Biblioteca Municipal

Largo da Picota / 258 900 411  
2.ª feira: 14h00-18h00 / 3.ª a 6.ª feira:  
9h30-12h30 e 14h00-18h00 / sábado:  
9h30-12h30  
www.biblioteca.cm-pontedelima.pt  
biblioteca@cm-pontedelima.pt

## Centro de Interpretação da História Militar de Ponte de Lima

Praça da República / 258 240 211  
3.ª feira a domingo: 10h00-12h30 e 14h00-18h00  
www.museuspontedelima.com  
cihmpl.geral@museuspontedelima.com

## Centro de Interpretação e Promoção do Vinho Verde

Rua Fonte da Vila / 258 900 426  
3.ª feira a domingo: 10h00-12h30 e 14h00-18h00 / geral@cipvv.pt

## Centro de Interpretação do Território

Parque do Arnado – Arcozelo  
258 240 215 / 3.ª feira a domingo:  
10h00-12h30 e 14h00-18h00  
cit@museuspontedelima.com

## Espaço Internet e Loja Ponto Já

Av. António Feijó (Escola da Avenida)  
258 240 204 / 2.ª a 6.ª feira: 10h30-12h30 e 14h00-19h00  
internet@cm-pontedelima.pt

## Loja Interativa de Turismo e Galeria

Torre da Cadeia Velha – Passeio 25 de Abril / 258 240 208 / 2.ª feira a domingo: 9h30-13h00 e 14h00-17h30  
lojaturismo@cm-pontedelima.pt

## Museu do Brinquedo Português

Largo da Alegria, Arcozelo / 258 240 210  
3.ª feira a domingo: 10h00-12h30 e 14h00-18h00  
www.museuspontedelima.com  
geral@museubrinquedoportugues.com

## Museu dos Terceiros

Av. dos Plátanos / 258 240 220  
3.ª feira a domingo: 10h00-12h30 e 14h00-18h00  
www.museuspontedelima.com  
mute.geral@museuspontedelima.com

## Teatro Diogo Bernardes

Rua Agostinho José Taveira  
258 900 414 / 2.ª a 6.ª feira: 9h00-12h30 e 14h00-17h30  
teatrod@cm-pontedelima.pt

## Jardins Temáticos

Parque do Arnado (junto à ponte romana)

## Área de Paisagem Protegida das Lagoas de Bertandos e S. Pedro d'Arcos

Centro de Interpretação Ambiental  
258 240 201 / 2.ª a 6.ª feira: 8h30-12h30 e 14h00-17h00 / sábados, domingos e feriados: 14h30 às 17h30

## Quinta Pedagógica de Pentieiros e

Parque de Campismo / 258 240 202  
www.lagoas.cm-pontedelima.pt  
lagoas@cm-pontedelima.pt



---

**Pavilhão Municipal**

Rua Dr. Francisco Sá Carneiro  
258 900 413  
desporto@cm-pontedelima.pt

---

**Piscinas Municipais**

Rua Dr. Francisco Sá Carneiro  
258 900 412 / 2.ª a 6.ª feira: 8h30-  
21h00 / sábado: 9h00-12h30  
desporto@cm-pontedelima.pt

---

**Canil Intermunicipal (CIM Alto Minho)**

Lugar da Deveseira – Fornelos  
258 931 133 / 961 578 031  
www.canil.cim-altominho.pt  
canil@cim-altominho.pt

---

**Associação Limiana dos Amigos dos Animais de Rua (ALAAAR)**

760 303 160  
www.alaar.com / alaarpl@gmail.com

---

**Centro Equestre do Vale do Lima**

Feitosa / 258 943 873

---

**AMCV (Associação de Mulheres Contra a Violência)**

213 802 160 / www.amcv.org.pt

---

**APAV (Associação Portuguesa de Apoio à Vítima)**

707 200 077 / www.apav.pt

---

**APCD (Associação Portuguesa de Crianças Desaparecidas)**

217 262 289 / www.ap-cd.pt

---

**Comissão de Proteção de Crianças e Jovens**

Av. António Feijó (Escola da Avenida)  
258 240 230 / Fax: 258 240 231  
2.ª a 6.ª feira: 9h00-12h30 e 14h00-17h30  
cpcjr@cm-pontedelima.pt

---

**Espaço Saúde Jovem**

Av. António Feijó  
2.ª, 4.ª, 5.ª e 6.ª feira: 17h00 às 19h00

---

**Unidade de Cuidados na Comunidade**

258 909 521

---

**Pousada de Juventude**

Rua Agostinho José Taveira  
258 751 321  
pontedelima@movijovem.pt

---

**TURIHAB – Associação do Turismo de Habitação**

Praça da República / 258 741 672  
www.solaresdeportugal.pt  
info@turihab.pt

---

**P. L. Arte – Associação de Artesãos de Ponte de Lima**

2.ª a 6.ª feira: 10h00-17h00  
p.l.arte2004@gmail.com

---

**Ag. Viagens AVIC/Turicunha Turismo, Lda.**

258 941 793

---

**EBA Transportes**

253 262 710

---

**Ovnitur**

258 942 920 / 258 931 390

---

**Transdev**

258 942 870

---

**Transportes Courense**

251 780 600

---

**Bombeiros Voluntários**

258 909 200

---

**Centro de Saúde**

258 909 280

---

**Correios**

258 753 662

---

**GNR**

258 900 240

---

**Hospital Conde de Bertiandos | ULSAM**

Rua Conde de Bertiandos / 258 909 500

---

**Incêndios 117**

---

**Número Nacional de Emergência 112**

---

**PSP**

258 941 113



**+ Teatro Infantil  
“Cinderella”, pela  
Companhia A Tenda**

30 março – 18h00 e 22h00

Teatro Diogo Bernardes  
(Org. MPL)

## Ficha Técnica

**Edição:**

Município de Ponte de Lima

**Coordenação:**

Teatro Diogo Bernardes

**Conceção e Design:**

Município de Ponte de Lima

**Impressão:**

Lethes Artes Gráficas

**Capa:**

“ATM – Ateliê de Tempos Mortos”,  
pela Companhia do Chapitô

**Periodicidade:**

Mensal

**Tiragem:**

5000 exemplares

A Agenda Cultural é um espaço de divulgação aberto a todas as entidades do Concelho. As informações são da responsabilidade das entidades organizadoras. A programação poderá sofrer alterações. Colabore no enriquecimento do programa de animação do Concelho, enviando a informação até ao dia 10 do mês anterior à publicação para: Município de Ponte de Lima (Agenda Cultural)  
Praça da República | 4990-062 PTL  
E-mail: teatrodb@cm-pontedelima.pt  
Fax: 258 900 410



[f/teatro.diogo.bernardes](https://www.facebook.com/teatro.diogo.bernardes)

TEATRO | DIOGO BERNARDES

