

Exmo Senhor Presidente
Da Câmara Municipal de
Ponte de Lima

*Do chefe da Div
Ponte de Lima
16/03/2017*

15.03.17

VitriPedras, Unipessoal Lda, NIPC 510 053 890, com sede no lugar de Tendeiros, freguesia de Arcozelo, concelho de Ponte de Lima, representada pela sócia-gerente Maria das Dores Rocha da Costa Félix, com o contribuinte fiscal n.º 147 760 879, na qualidade de proprietária da exploração de massas-minerais - Pedreira, no lugar da Portela, freguesia de Arcozelo, concelho de Ponte de Lima cuja Junta de Freguesia de Arcozelo é proprietária do lote onde é exercida a referida exploração, vem nos termos do artigo 5º n.º 4 alínea a) do Decreto-Lei n.º 165/2014 de 5 de novembro, requerer a V.ª Ex.ª o Pedido de Certidão da Declaração do Reconhecimento do Interesse Público Municipal na Regularização da Pedreira acima indicada.

O presente pedido prende-se com facto de a referida Pedreira ser o único e exclusivo sustento de todo o agregado familiar da legal representante da Requerente. A mesma labora neste ramo de Massas -Minerais há mais de 30 anos, explorando a "VitriPedras, Unipessoal Lda" há cerca de 6 anos.

A referida empresa criou doze postos de trabalho e pretende gerir novos postos, implementando a criação e qualificação de emprego direto local.

A atividade em causa permite o enriquecimento da economia local, contribuindo para o aumento da exploração do recurso mineral, recurso este predominante neste concelho.

Este recurso destaca-se sobretudo na atividade industrial, no ramo da construção civil e da indústria transformadora, sendo esta atividade indispensável para a manutenção do nível de vida e avanço das sociedades modernas em que vivemos.

*Ao Sr. Martins para ir comido Ao
Local.*

2017-03-21

(M)

Na nossa sociedade os materiais que a atividade industrial necessita não são imensos, pois muitos dos recursos minerais explorados são, pelo contrário, bastante parcos.

Além da mão-de-obra e dos serviços prestados no mercado interno, esta matéria prima estende-se também ao mercado externo, divulgando o produto e a região/concelho além-fronteiras.

Arca e Ponte de Lima, 15 de março de 2017

P.D.

A Requerente

Vitripedras, Unipessoal, Lda.
A Gerência
Maria das Dores Rocha Costa *Reliz*

Planta de Localização

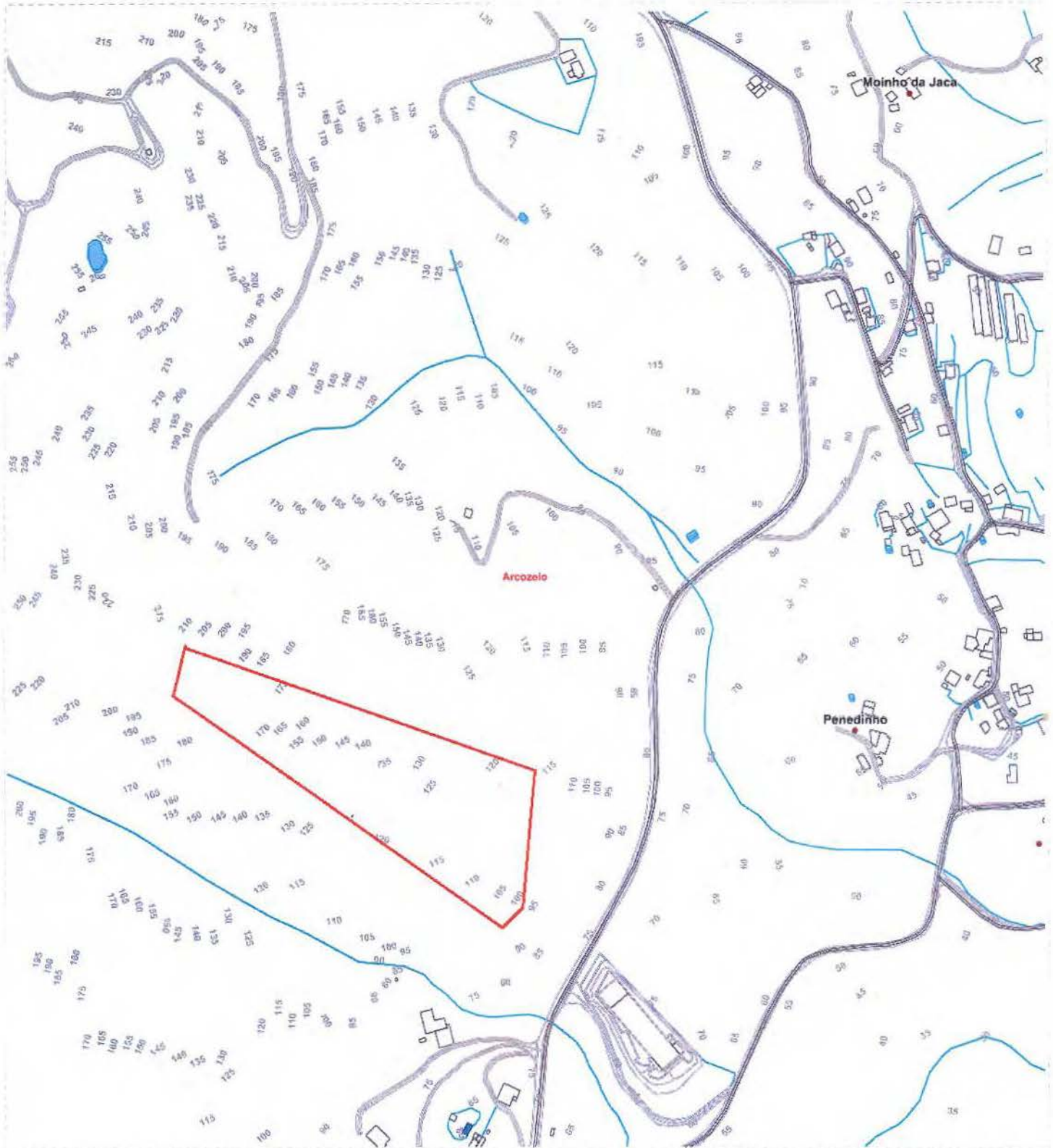

Cópia que a presença
Autenticada
Divisão de obras e urbanismo
de P. Lima. 15.03.2017
Nº Doc: 17533
O Funcionário

Nome:

BI:

Data: 15/03/2017

Rua/Lugar:

NIF:

Página:

Freguesia

Telemóvel:

N.º Polícia:

E-mail:

3
8

D E S P A C H O

Notifícase-se
nos termos da informação.
31/03/2017

Processo nº: Data de Entrada: 15/03/2017

Requerimento nº6859

Requerente Principal: VitiPedras Unipessoal Lda

Localização da Obra: Arcozelo

I N F O R M A Ç Ã O T É C N I C A

A empresa **VitiPedras Unipessoal Lda**, pessoa coletiva 510 053 890, solicita o reconhecimento do Interesse Público Municipal para a legalização da área assinalada na planta de localização onde exerce a exploração de massas minerais pedreira, localizada no lugar da Portela, freguesia de Arcozelo, ao abrigo do DL nº 165/2014, de 5 de Novembro que estabelece com carácter extraordinário o regime de regularização e de alteração e ou ampliação de estabelecimentos e explorações de atividades industriais, pecuárias, de operações de gestão resíduos e de explorações de pedreiras incompatíveis com instrumentos de gestão territorial e ou condicionantes ao uso do que não disponham de título válido de instalação ou de título de exploração ou de exercício de atividade.

De forma a se poder emitir um parecer final e conclusivo deve notificar-se a requerente a apresentar levantamento topográfico georreferenciado no sistema de coordenadas ETRS 89, com indicação correta dos limites da pedreira da empresa VitiPedras.

Deve notificar-se o requerente nos termos do nº 2 do artigo 86º do CPA, para no prazo de 10 dias, corrigir as deficiências apontadas na presente informação técnica.

À Consideração Superior,

2017/03/30

O Técnico

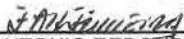
(FERNANDO ANTONIO REDONDO FERREIRA)

ferreira

visado
2017-03-31

19 de Abril

4
Tipo de Registo: Saida
Nº de Registo: 2701/2017
Data de Registo: 31-03-2017

Ex mo Senhor
Representante Legal da Firma
VitriPedras, Unipessoal, Lda.
Lugar de tendeiros – Arcozelo
4990-259 Ponte de Lima

S/ Referência: S/Comunicação: DOU – Data :

ASSUNTO – Reconhecimento de Interesse Público Municipal”
Registo Portal 6859/17

Relacionado com o assunto referido em epígrafe, vimos notificar V. Ex^a que em 31 de março corrente, foi proferido pelo Vereador da Área de Obras Particulares e Urbanismo, Engenheiro Vasco Nuno Magalhães Velho de Almeida Ferraz, com competência delegada nos termos do despacho n.º 30/2013 de 22 de outubro, do Presidente da Câmara, despacho de concordância com o teor da informação prestada pela Divisão de Obras e Urbanismo, de que se anexa fotocópia.

Nos termos do mesmo despacho notifica-se V. Ex^a nos termos do n.º.2 do Artº. 86ª do Código do Procedimento Administrativo, para no prazo de 10 (dez) dias a contar da data de receção da presente notificação, corrigir as deficiências apontadas na mesma.

Com os melhores cumprimentos.

Por Delegação de Assinatura

(Despacho Nº 19/13, de 22 de outubro)

O Chefe de Divisão Municipal - DOU

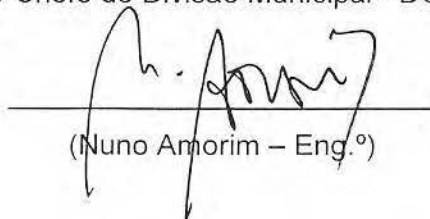

(Nuno Amorim – Eng.º)

/SF Anexo: 1

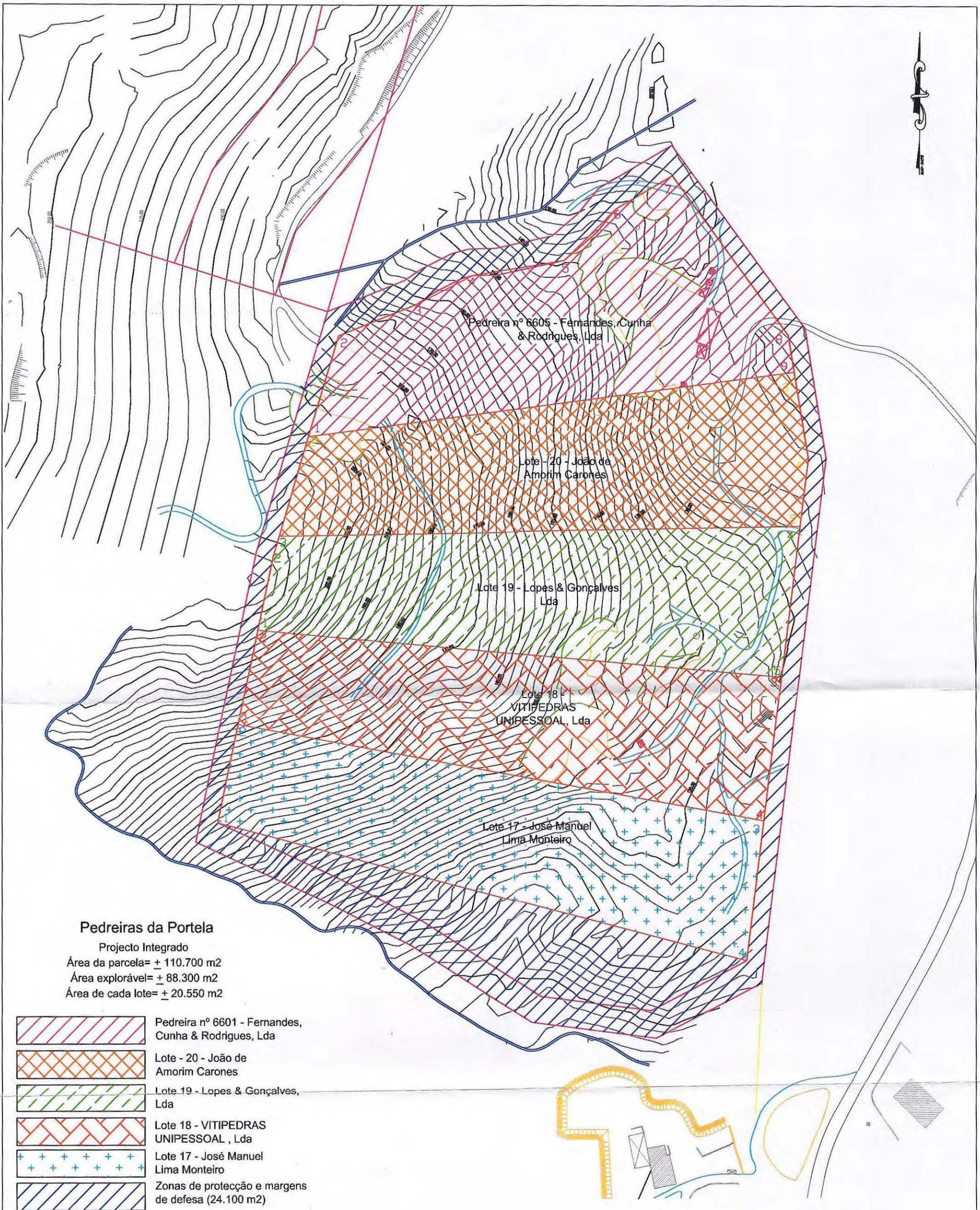

Pedreiras da Portela

Projecto Integrado

Área da parcela= + 110.700 m2

Área explorável= + 88.300 m2

Área de cada lote= + 20.550 m2

-  Pedreira nº 6601 - Fernandes, Cunha & Rodrigues, Lda
-  Lote 20 - João de Amorim Carones
-  Lote 19 - Lopes & Gonçalves, Lda
-  Lote 18 - VITIPEDRAS UNIPessoal, Lda
-  Lote 17 - José Manuel Lima Monteiro
-  Zonas de protecção e margens de defesa (24.100 m2)

Coordenadas rectangulares planas no sistema Hayford-Gauss, referidas ao ponto central

Lote 21		Lote 19	
1 - X=-39252.9563	Y=236072.3011	1 - X=-39281.8116	Y=235963.7626
2 - X=-39235.9494	Y=236129.0665	2 - X=-39273.0220	Y=236005.3263
3 - X=-39191.2325	Y=236146.8305	3 - X=-39269.6259	Y=236016.6616
4 - X=-39159.7752	Y=236163.0088	4 - X=-38973.3982	Y=236021.7146
5 - X=-39107.6062	Y=236171.5850	5 - X=-38983.9427	Y=235937.1633
6 - X=-39078.2930	Y=236200.5980	Lote 18	
7 - X=-39046.3001	Y=236219.3486	1 - X=-39293.1510	Y=235910.1412
8 - X=-38980.0649	Y=236129.4466	2 - X=-39281.8116	Y=235963.7626
9 - X=-38976.6675	Y=236108.7043	3 - X=-38983.9427	Y=235937.1633
Lote 20		4 - X=-38994.0808	Y=235855.8714
1 - X=-39269.6259	Y=236016.6616	Lote 17	
2 - X=-39252.9563	Y=236072.3011	1 - X=-39304.7550	Y=235855.2692
3 - X=-38976.6675	Y=236108.7043	2 - X=-39293.1510	Y=235910.1412
4 - X=-38968.6524	Y=236059.7691	3 - X=-38994.0808	Y=235855.8714
5 - X=-38973.3982	Y=236021.7146	4 - X=-39003.6011	Y=235777.9287

O técnico:

Artur Mouta Faria
Eng.º Minas
Quinta da Cúrcula
4905-406 S. Lourenço de Sande
Tel/Fax: 253 570 404

PLANTA ACTUAL

PEDREIRAS DA PORTELA

REQUERENTE: VITIPEDRAS UNIPessoal, LDA

Lugar de Sabadão, Arcozelo, 4990 PONTE DE LIMA

ESCALA: 1/1.000

MARÇO/2008

5
7

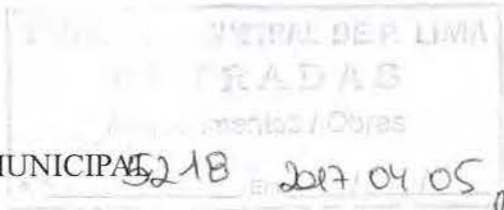

EXMO SENHOR

PRESIDENTE DA CÂMARA MUNICIPAL

DE PONTE DE LIMA

Proc. D.V. 166/17

Assunto: Reconhecimento de Interesse Público Municipal

Registo Portal 6859/17

VitriPedras, Unipessoal Lda, NIPC 510 053 890, com sede no lugar de Tendeiros, freguesia de Arcozelo, concelho de Ponte de Lima, representada pela sócia- gerente Maria das Dores Rocha da Costa Félix, com o contribuinte fiscal n.º 147 760 879, vem na qualidade de proprietária da exploração de massas-minerais -Pedreira, no lugar da Portela, freguesia de Arcozelo, concelho de Ponte de Lima cuja Junta de Freguesia de Arcozelo é proprietária do lote onde é exercida a referida exploração, tendo sido notificada nos termos do artigo 86º n.º 2 do Código do Procedimento Administrativo, apresentar levantamento topográfico georreferenciado no sistema de coordenadas ETRS 89, com a indicação correta dos limites da pedreira e respetivo CD.

Requer-se a V.ª Ex.ª, que o presente requerimento bem como o requerimento datado do dia 15 de março de 2017, seja tido em consideração na ordem de trabalho da Reunião de Câmara, a realizar na próxima segunda-feira, pelo facto da emissão da Certidão de Declaração do Reconhecimento do Interesse Público Municipal para a regularização das referidas pedreiras, depender da aprovação da Assembleia Municipal a realizar-se a 22 de abril de 2017.

Arca e Ponte de Lima, 04 de abril de 2017

A Requerente

Vitripedras, Unipessoal, Lda.
A Gerência
Maria das Dores Rocha Costa Félix

D E S P A C H O

Notificar-se
nos termos da informação
31/03/2017

Processo nº: Data de Entrada: 15/03/2017
Requerimento nº6859

Requerente Principal: VitiPedras Unipessoal Lda
Localização da Obra: Arcozelo

I N F O R M A Ç Ã O T É C N I C A

A empresa **VitiPedras Unipessoal Lda.**, pessoa coletiva 510 053 890, solicita o reconhecimento do Interesse Público Municipal para a legalização da área assinalada na planta de localização onde exerce a exploração de massas minerais pedreira, localizada no lugar da Portela, freguesia de Arcozelo, ao abrigo do DL nº 165/2014, de 5 de Novembro que estabelece com carácter extraordinário o regime de regularização e de alteração e ou ampliação de estabelecimentos e explorações de atividades industriais, pecuárias, de operações de gestão resíduos e de explorações de pedreiras incompatíveis com instrumentos de gestão territorial e ou condicionantes ao uso do que não disponham de título válido de instalação ou de título de exploração ou de exercício de atividade.

De forma a se poder emitir um parecer final e conclusivo deve notificar-se a requerente a apresentar levantamento topográfico georreferenciado no sistema de coordenadas ETRS 89, com indicação correta dos limites da pedreira da empresa VitiPedras.

Deve notificar-se o requerente nos termos do nº 2 do artigo 86º do CPA, para no prazo de 10 dias, corrigir as deficiências apontadas na presente informação técnica.

À Consideração Superior,

2017/03/30

O Técnico

(FERNANDO ANTONIO REDONDO FERREIRA)

ferreira

Visto
2017-03-31

D E S P A C H O

As CMEs da DEP
Para confirmar se a área
apresentada no levantamento
topográfico Anexo está de acordo
com o previsto no PIER para
Zona de Exploração. 06/04/2017

Processo nº: 166/17 Data de Entrada: CINCO de ABRIL de 2017
Requerimento nº: 5218/17

Requerente Principal: VITRIPEDRAS, UNIPESSOAL LDA
Localização da Obra: LUGAR DE PORTELA - ARCOZELO

I N F O R M A Ç Ã O T É C N I C A

A empresa VitiPedras Unipessoal Ld.^a, pessoa coletiva 510 053 890, solicitou através do requerimento em epígrafe o reconhecimento do Interesse Público Municipal para a legalização da área assinalada na planta à escala 1/1000 onde exerce a exploração de massas minerais pedreira, localizada no lugar da Portela, freguesia de Arcozele, ao abrigo do DL nº 165/2014, de 5 de Novembro que estabelece com carácter extraordinário o regime de regularização e de alteração e ou ampliação de estabelecimentos e explorações de atividades industriais, pecuárias, de operações de gestão resíduos e de explorações de pedreiras incompatíveis com instrumentos de gestão territorial e ou condicionantes ao uso do que não disponham de título válido de instalação ou de título de exploração ou de exercício de atividade.

A presente instalação industrial está enquadrada no Plano Diretor Municipal de Ponte de Lima em área classificada como Reserva Ecológica Nacional sujeita ao Regime Florestal, na Planta de Condicionantes e área para explorações de recursos geológicos segundo a Planta de Ordenamento, e a atividade exercida é o corte e Transformação de Granito.

Esta instalação, cumpre uma função industrial importante complementar à indústria de extração de granito, nomeadamente a transformação de granito destinada à construção civil, tendo nos seus quadros de pessoal 12 funcionários, cumprindo também uma importante função social.

Pelo referido sou de parecer que é do interesse Público Municipal a manutenção da presente instalação industrial, com base no art.º 5º alínea a) do Decreto-lei 165/2014, de 5 de Novembro, para efeitos da emissão da Declaração de Interesse Público Municipal pela Assembleia Municipal.

À Consideração Superior,

2017/04/05

O Técnico

(FERNANDO ANTONIO REDONDO FERREIRA)

ferreira

visto:
2017-04-06

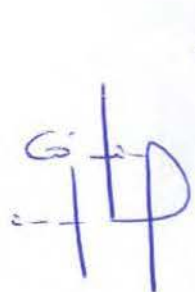

 15.01.18

A área de ~~expansão~~ ~~edificação~~
 em conformidade ao que foi
 aprovado no PIER.

Como o limite externo está
 acima do PIER julgo que
 se pode fazer a adaptação
 da proposta do PIER.

Fiz esse pedido de alteração
 à Aj. Códice Resolvidor
 pela proposta. acordo
 de acordo de ~~interlocução~~

13/04/17

Ao Sr. Presidente

Para aprovação em Reunião de Câmara
 e posterior aprovação em Assembleia
 Municipal.

13/04/2017

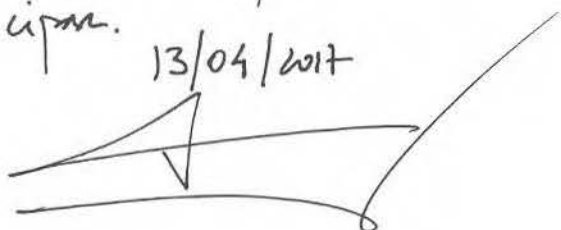

Sr. Presidente
 Em cumprimento ao que também ou
 despacho, manifestando que a declaração
 de interesse Público Municipal,
 deverá estar condicionada ao
 cumprimento dos limites estabelecidos
 no plano de intervenção em Espaço
 Rural, tanto o seu limite Geométrico,
 como no limite entre indústrias ou
 unidades de exploração, que se
 encontra em aprovação, bem como
 no cumprimento de requisitos do seu
 Regulamento as suas Resoluções Municipais,
 Pelo que o mesmo deverá ser
 distribuído, junto com a declaração
 de interesse Público Municipal, se
 a mesma tiver em aprovação!

15/01/2018

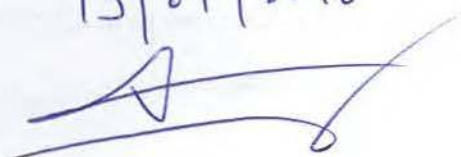

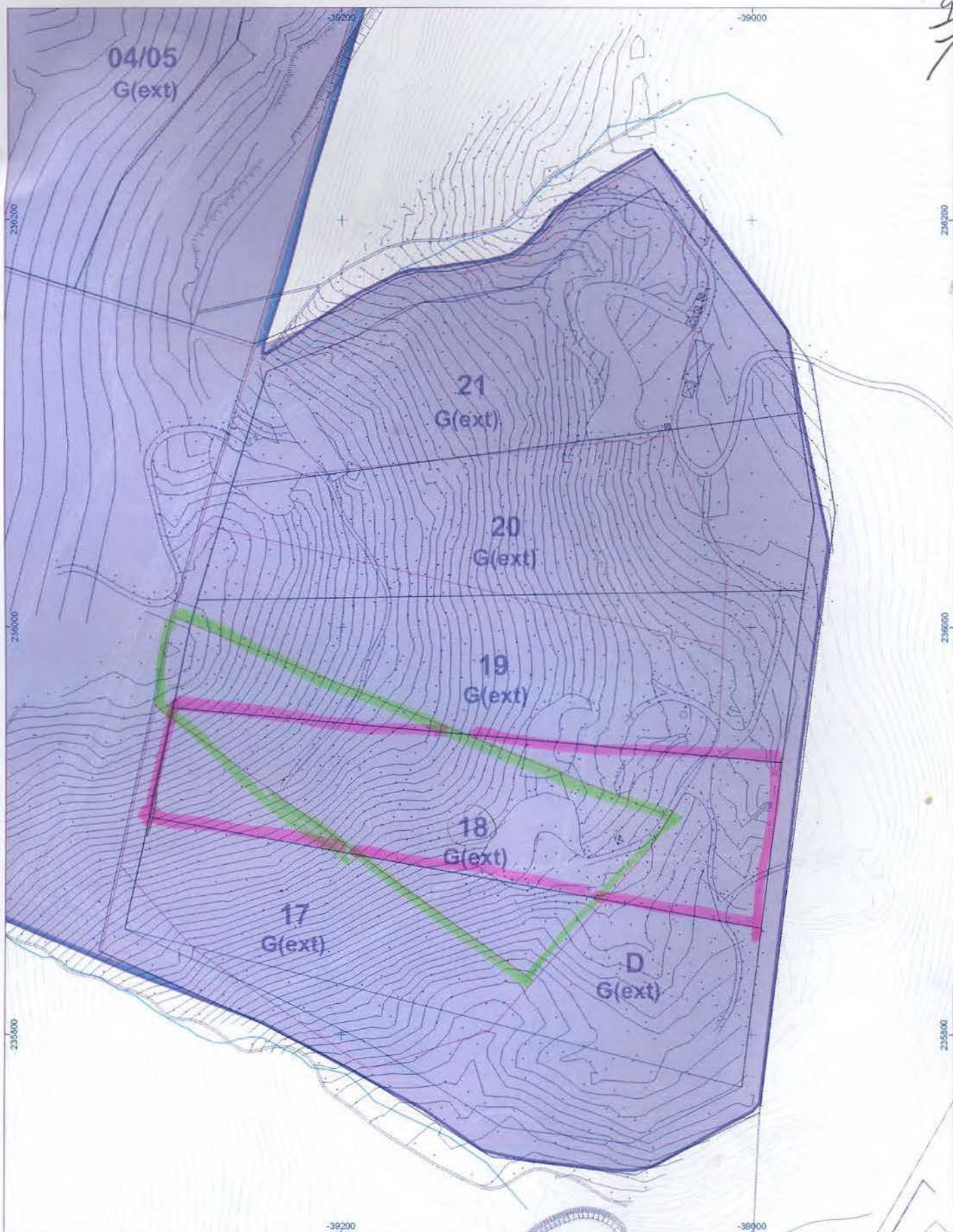

MUNICÍPIO DE PONTE DE LIMA

Praca do República - 4990-062 Ponte de Lima - Tel: 258 900 400 - Fax: 258 900 424
web: www.cm-pontedelima.pt mail: geral@cm-pontedelima.pt



DEP - Divisão de Estudos e Planeamento (SIG - Sistemas de Informação Geográfica)

OBRA OBRA OBRA OBRA OBRA OBRA OBRA OBRA OBRA

Rua/Lugar: Rua da Rua da Rua da Rua da Rua da Rua da Rua da Rua da Rua Freguesia: Freguesia de Freguesia Freguesia

Descrição:

PLANTA DE LOCALIZAÇÃO

Intervenção



Escala 1:2 500

0 20 40 60 80 m

SISTEMA DE COORDENADAS:
PT-TM06/ETRS89 - European Terrestrial Reference System 1989



Data:

14/03/2016

Desenho N.º: 01

Legenda



Área de Intervenção do PIER

ESPAÇOS DE EXPLORAÇÃO DE RECURSOS ENERGÉTICOS E GEOLÓGICOS



Espaços Afetos à Atividade Extrativa - Pedreiras



Espaço Destinado à Atividade Industrial de Transformação de Produtos Geológicos - Unidade de Britagem



Estabelecimento industrial de transformação secundária



Zonas de defesa

ESPAÇOS FLORESTAIS



Espaços Florestais de Proteção

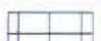

Espaços Florestais de Proteção a recuperar

INFRAESTRUTURAS



Infraestrutura viária - via de circulação interna



Infraestrutura elétrica-média tensão



SUB-UOPG

Pedreira	N.º parcela	Licença	Designação	Área	Estado
João Guerra e Filhos, Lda.	02	6.606	Pedras Finas n.º 2	82.293 m²	Ativa
Feliciano Soares - Granitos de Ponte de Lima, Lda.	03	6.607	Pedras Finas n.º 3	83.170 m²	Ativa
Gravalima - Granitos do Vale do Lima, Lda.	04 e 05	6.608	Pedras Finas n.º 4	64.825 m²	Ativa
Granifinas - Extração de Pedreiras, Lda.	06 e 10	6.609	Pedras Finas n.º 6	102.938 m²	Ativa
Álvaro Rodrigues Fernandes, Lda.	07	6.610	Pedras Finas n.º 7	14.025 m²	Ativa
Prego e Fernandes, Extração de Pedra, Lda.	08	6.611	Pedras Finas n.º 8	68.097 m²	Ativa
Gustavo da Silva Fernandes, Lda.	09	6.612	Pedras Finas n.º 9	18.088 m²	Ativa
Feliciano Soares - Granitos de Ponte de Lima, Lda.	12	6.621	Pedras Finas n.º 12	19.976 m²	Ativa
Exigrapel - Exploração Industrial Granítica de Pedras de Pedrogão, Lda.	13	6.613	Pedras Finas n.º 13	6.411 m²	Ativa
João Rodrigues Gonçalves, Lda.	14	5.732	Monte de Antelas	107.621 m²	Ativa
Industrial Exploradora Granitos de S. Ovídio, Lda.	15	3.833	Alvariza	53.037 m²	Ativa
José Manuel Lima Monteiro, Lda.	17	s/d	Pedreiras da Portela	16.220 m²	Área não explorada
Granitos Sabadão, Lda. (act. VitriPedras, Lda.)	18	s/d	Pedreiras da Portela	17.836 m²	Ativa
Maria Emília Araújo Magalhães Morais, Lda.	19	s/d	Pedreiras da Portela	18.113 m²	Área não explorada
João de Amorim Carones, Lda.	20	s/d	Pedreiras da Portela	15.156 m²	Área não explorada
Fernandes Cunha e Rodrigues, Lda.	21	6.605	Portela n.º 1	20.947 m²	Expansão
A	A			132.992 m²	Expansão
B	B			15.442 m²	Expansão
C	C (inclui 4-C)			66.577 m²	Expansão
D	D			37.487 m²	Expansão
E	E			1.946 m²	Expansão

Unidade de Britagem	N.º parcela	Área	Estado
Inerbritas - Transformação de Granitos, Lda.	01	38.116 m²	Ativa

Geral - Município de Ponte de Lima

De: "Cátia Armada" <7403@solicitador.net>
Data: 5 de abril de 2017 15:14
Para: <geral@cm-pontedelima.pt>
Anexar: 3405_0001.pdf; 3412_0001.pdf
Assunto: Processo VitiPedras Unipessoal Lda - Urgente

Exmo Senhor Eng.º

Vasco Ferraz,

*Boa noite ao Dr.
Para: 06/04/2017*

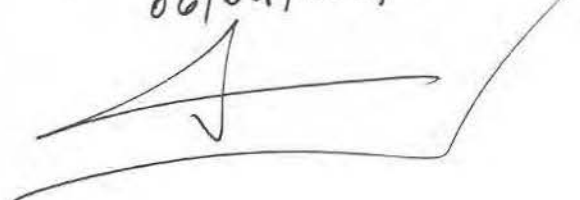

Cátia da Silva Armada, Solicitadora, portadora da cédula profissional 7403, na qualidade de representante da M. constituinte, VitiPedras, Unipessoal Lda NIPC 510 053 890, com sede no lugar de Tendeiros, freguesia de Arcozelo, concelho de Ponte de Lima, representada pela sócia-gerente Maria das Dores Rocha da Costa Félix, na qualidade de proprietária da exploração de massas-minerais -Pedreira, no lugar da Portela, freguesia de Arcozelo, concelho de Ponte de Lima cuja Junta de Freguesia de Arcozelo é proprietária do lote onde é exercida a referida exploração, vem expor e solicitar a V.ª Ex.ª o seguinte:

A 15 de Março de 2017, foi requerido ao Ex.º Sr.º Presidente da Câmara Municipal de Ponte de Lima, pedido de certidão da Declaração do Reconhecimento do Interesse Público Municipal para a Regularização das referidas pedreiras.

A 03 de Abril de 2017, a requerente foi notificada para apresentar aos autos, levantamento topográfico georreferenciado no sistema de coordenadas ETRS 89, com a indicação correta dos limites da pedreira.

No dia de hoje, por requerimento, foi o aludido levantamento junto aos autos, em formato papel e digital.

Em virtude de o Reconhecimento de Interesse Público Municipal para as referidas Pedreiras ter de constar na ordem de trabalho da próxima reunião de Câmara, a realizar-se

2017, MPE, E, G, 694205-06-2017 NIPG 19139/17

O requerimento a que se refere
este email já foi informado
por estes serviços que concordam
em proporcionar favorável à
emissão da declaração de
interesse público municipal
solicitada; Assim que este
pedido vai de encontro a
materia já em curso
referindo que a legalização desta
edificação e de mais algumas
instaladas no mesmo local dire-
tamente passa por este procedimento
previsto no PDERAF (DL 165/14)

2014-09-07



Arquivado
junto ao processo Ref. 694205-06-2017
21/04/2014

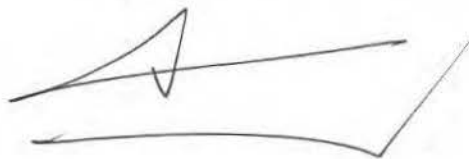

a 10 de abril de 2017 e da próxima Assembleia Municipal, a realizar-se a 22 de abril de 2017 e pelo facto do prazo para regularização das pedreiras, ao abrigo do Decreto- Lei 165/2014, terminar no mês de Junho do presente ano, solicito a V.^a Ex.^a que seja tido consideração o presente email e o requerimento entregue juntos dos vossos serviços administrativos, de forma a que o pedido de certidão da Declaração do Reconhecimento do Interesse Público Municipal acima referido, conste na ordem de trabalhos na próxima reunião de Câmara.

Sem outro assunto de momento e ficando ao dispor, subscrevo-me, com os melhores cumprimentos

Cátia Armada



🏠 Av. António Feijó - Prédio António Feijó 1º, Frac. J

4990-029 Ponte de Lima

📞 258 753 589 📱 92 773 23 11 📧 7403@solicitador.net

Exmo Senhor Presidente
Da Câmara Municipal de
Ponte de Lima

VitriPedras, Unipessoal Lda, NIPC 510 053 890, com sede no lugar de Tendeiros, freguesia de Arcozelo, concelho de Ponte de Lima, representada pela sócia-gerente Maria das Dores Rocha da Costa Félix, com o contribuinte fiscal n.º 147 760 879, na qualidade de proprietária da exploração de massas-minerais - Pedreira, no lugar da Portela, freguesia de Arcozelo, concelho de Ponte de Lima cuja Junta de Freguesia de Arcozelo é proprietária do lote onde é exercida a referida exploração, vem nos termos do artigo 5º n.º 4 alínea a) do Decreto-Lei n.º 165/2014 de 5 de novembro, requerer a V.ª Ex.ª o Pedido de Certidão da Declaração do Reconhecimento do Interesse Público Municipal na Regularização da Pedreira acima indicada.

O presente pedido prende-se com facto de a referida Pedreira ser o único e exclusivo sustento de todo o agregado familiar da legal representante da Requerente. A mesma labora neste ramo de Massas -Minerais há mais de 30 anos, explorando a "VitriPedras, Unipessoal Lda" há cerca de 6 anos.

A referida empresa criou doze postos de trabalho e pretende gerir novos postos, implementando a criação e qualificação de emprego direto local.

A atividade em causa permite o enriquecimento da economia local, contribuindo para o aumento da exploração do recurso mineral, recurso este predominante neste concelho.

Este recurso destaca-se sobretudo na atividade industrial, no ramo da construção civil e da indústria transformadora, sendo esta atividade indispensável para a manutenção do nível de vida e avanço das sociedades modernas em que vivemos.

14
8

Na nossa sociedade os materiais que a atividade industrial necessita não são imensos, pois muitos dos recursos minerais explorados são, pelo contrário, bastante parcos.

Além da mão-de-obra e dos serviços prestados no mercado interno, esta matéria prima estende-se também ao mercado externo, divulgando o produto e a região/concelho além-fronteiras.

Arca e Ponte de Lima, 15 de março de 2017

P.D.

A Requerente

Vitripedras, Unipessoal, Lda.
A Gerência
Maria das Joias Rocha Costa

EXMO SENHOR

PRESIDENTE DA CÂMARA MUNICIPAL

DE PONTE DE LIMA

15
8
Rec. Diniz 166/17

Assunto: Reconhecimento de Interesse Público Municipal

Registo Portal 6859/17

VitriPedras, Unipessoal Lda, NIPC 510 053 890, com sede no lugar de Tendeiros, freguesia de Arcozelo, concelho de Ponte de Lima, representada pela sócia- gerente Maria das Dores Rocha da Costa Félix, com o contribuinte fiscal n.º 147 760 879, vem na qualidade de proprietária da exploração de massas-minerais -Pedreira, no lugar da Portela, freguesia de Arcozelo, concelho de Ponte de Lima cuja Junta de Freguesia de Arcozelo é proprietária do lote onde é exercida a referida exploração, tendo sido notificada nos termos do artigo 86º n.º 2 do Código do Procedimento Administrativo, apresentar levantamento topográfico georreferenciado no sistema de coordenadas ETRS 89, com a indicação correta dos limites da pedreira e respetivo CD.

Requer-se a V.ª Ex.ª, que o presente requerimento bem como o requerimento datado do dia 15 de março de 2017, seja tido em consideração na ordem de trabalho da Reunião de Câmara, a realizar na próxima segunda-feira, pelo facto da emissão da Certidão de Declaração do Reconhecimento do Interesse Público Municipal para a regularização das referidas pedreiras, depender da aprovação da Assembleia Municipal a realizar-se a 22 de abril de 2017.

Arca e Ponte de Lima, 04 de abril de 2017

Município de Ponte de Lima

GAM

Recebi o original

04/04/17

O Funcionário

A Requerente

VitriPedras, Unipessoal, Lda.
A Gerência

Maria das Dores Rocha Costa Félix

03-04-2017

76
8

D E S P A C H O

Notificar-se
nos termos da informação
31/03/2017

Processo nº: Data de Entrada: 15/03/2017
Requerimento nº6859

Requerente Principal: VitiPedras Unipessoal Lda
Localização da Obra: Arcozelo

I N F O R M A Ç Ã O T É C N I C A

A empresa **VitiPedras Unipessoal Lda.**, pessoa coletiva 510 053 890, solicita o reconhecimento do Interesse Público Municipal para a legalização da área assinalada na planta de localização onde exerce a exploração de massas minerais pedreira, localizada no lugar da Portela, freguesia de Arcozelo, ao abrigo do DL nº 165/2014, de 5 de Novembro que estabelece com carácter extraordinário o regime de regularização e de alteração e ou ampliação de estabelecimentos e explorações de atividades industriais, pecuárias, de operações de gestão resíduos e de explorações de pedreiras incompatíveis com instrumentos de gestão territorial e ou condicionantes ao uso do que não disponham de título válido de instalação ou de título de exploração ou de exercício de atividade.

De forma a se poder emitir um parecer final e conclusivo deve notificar-se a requerente a apresentar levantamento topográfico georreferenciado no sistema de coordenadas ETRS 89, com indicação correta dos limites da pedreira da empresa VitiPedras.

Deve notificar-se o requerente nos termos do nº 2 do artigo 86º do CPA, para no prazo de 10 dias, corrigir as deficiências apontadas na presente informação técnica.

A Consideração Superior,

2017/03/30

O Técnico

(FERNANDO ANTONIO REDONDO FERREIRA)

ferreira

Visto
21/3-03-17

DELIBERAÇÃO

___ 2.2 - PROCESSO DIVERSOS Nº 166/17 – Requerente: VitriPedras Unipessoal, Lda.
– Local da Obra: Lugar de Portela na freguesia de Arcozelo – Presente uma informação técnica a propor a aprovação do Interesse Público Municipal da instalação industrial, com base na alínea a) do art.º 5 do DL 165/2014 de 05 de novembro. A Câmara Municipal **deliberou por unanimidade** considerando a informação técnica prestada, propor à Assembleia Municipal o reconhecimento do Interesse Público Municipal na regularização da instalação industrial, relativa ao processo diversos n.º 166/17, requerida por **VitriPedras Unipessoal, Lda.**, condicionada ao cumprimento dos limites estabelecidos no plano de intervenção em espaço rural, tanto do seu limite global, como do seu limite entre industriais ou unidades de exploração, que se encontra em aprovação, bem como ao cumprimento de imediato do seu regulamento na sua redação atual, de acordo com o disposto na alínea a) do art.º 5 do DL 165/2014 de 05 de novembro. _____

Reunião de Câmara Municipal de 29 de janeiro de 2018,

A CHEFE DE DIVISÃO/DAF,



Sofia Velho/Dra.