

DELIBERAÇÃO

2.2 – PROCESSO DIVERSOS N.º 458/15 – Requerente: Carlos Joaquim Pereira Magalhães – Local da obra: Rua Couto de Calvelo n.º 1738, freguesia de Calvelo - Presente uma informação técnica a propor a aprovação do Interesse Público Municipal da instalação pecuária, com base na alínea a) do n.º 4 do art.º 5 do DL 165/2014, de 05 de novembro. A Câmara Municipal deliberou por maioria com cinco votos a favor e um voto contra do Sr. Vereador Dr. Filipe Viana, considerando a informação técnica prestada, propor à Assembleia Municipal o reconhecimento do Interesse Público Municipal na regularização da instalação pecuária, relativa ao processo diversos n.º 458/15, requerida por **Carlos Joaquim Pereira Magalhães** de acordo com o disposto na alínea a) do n.º 4 do art.º 5 do DL 165/2014 de 05 de novembro. Os Srs. Vereadores Eng.º Manuel Barros e Dr. Filipe Viana apresentaram declarações de voto, que se anexam à presente ata, como documentos números um e dois, respetivamente e que, se consideram como fazendo parte integrante da mesma.

Reunião de Câmara Municipal de 07 de dezembro de 2015.

A CHEFE DE DIVISÃO/DAF,

Sofia Velho/Dra.

DECLARAÇÃO DE VOTO

O Decreto-Lei nº 165/2014, de 5 de novembro, criou, com caráter extraordinário, o regime de regularização e de alteração e ou ampliação de estabelecimentos e explorações industriais, pecuárias, de operações de gestão de resíduos ou de explorações de pedreiras incompatíveis com instrumentos de gestão territorial e ou condicionantes ao uso do solo.

Este regime prevê extraordinariamente a possibilidade de:

- Regularização de estabelecimentos e explorações existentes à data da sua entrada em vigor que não disponham de título válido de instalação ou de título de exploração ou de exercício de atividade, incluindo as situações de desconformidade com os instrumentos de gestão territorial vinculativos dos particulares ou com servidões administrativas e restrições de utilidade pública;
- Alteração ou ampliação dos estabelecimentos ou instalações que possuam título de exploração válido e eficaz, mas cuja alteração ou ampliação não sejam compatíveis com os instrumentos de gestão territorial vinculativos dos particulares ou com servidões e restrições de utilidade pública.

Os pedidos de regularização devem ser apresentados no prazo de um ano a contar da entrada em vigor do diploma, ou seja, entre 2 de janeiro de 2015 a 2 de janeiro de 2016, e iniciarem-se sempre com a obtenção de **deliberação fundamentada de reconhecimento de interesse público municipal**, emitida pela Assembleia sob proposta da Câmara, conforme o disposto no artigo 5º do Decreto-Lei nº 165/2014.

Esta medida legislativa do governo cessante é um passo fundamental para as empresas que se encontram na situação referida naquele diploma cumprir um conjunto de requisitos legais que irão contribuir para melhorar a qualidade de vida dos trabalhadores, o desempenho ambiental e a competitividade.

Não posso deixar de assinalar negativamente a inexistente ou fraca divulgação desta iniciativa junto dos empresários do concelho. O número reduzido de pedidos registados ficou muito aquém das situações existentes.

Assim:

1. Tendo em consideração o disposto na alínea a) do Artigo 5º do Decreto-Lei nº 165/2014, de 5 de Novembro, do Ministério do Ambiente, Ordenamento do Território e Energia;
2. Tendo em consideração que os pedidos apresentados se referem a estabelecimentos industriais, explorações pecuárias e explorações de pedreiras, que promovem os produtos endógenos, garantindo muitos postos de trabalho e um significativo volume de negócios, conferindo potencial de criação de riqueza e de valorização produtiva local.
3. Tendo em consideração a informação técnica dos serviços municipais que propõe a aprovação do Interesse Público Municipal;

Voto favoravelmente a aprovação do Interesse Municipal.

Ponte de Lima, 7 de dezembro de 2015

O Vereador do PPD/PSD,

(Manuel Pereira da Rocha Barros)



DECLARAÇÃO DE VOTO

FILIPPE VIANA, Vereador eleito na lista independente do **MOVIMENTO 51**, vem, no exercício das suas funções, declarar o seu voto contra, no âmbito dos pontos 2.1; 2.2; 2.3; 2.4; 2.5; 2.6; 2.7; 2.8; 2.9; 2.10; 2.11; 2.12; 2.13; 2.14; 2.15 e 2.16. com os fundamentos e considerandos seguintes:

1 – Considerando que não lhe foram juntos os respectivos documentos para sustentar a decisão em causa, com violação legal da Lei das Autarquias Locais e dos mais elementares direitos democráticos;

2 – Considerando que na reunião de hoje, o ora Vereador não recebeu a respectiva documentação do ponto em causa, uma regra geral no anterior e neste mandato, razão pela qual também o ora Vereador se viu forçado a intentar a competente acção judicial para o efeito;

3 – Considerando que a nossa forma de estar implica a envolvimento de todos os agentes autárquicos na realização dum projecto em comum; cfr.: orçamento participativo e participação de ideias;

1

4 – Considerando que a política de falta de hábito democrático continua, numa lógica de imposição e não de diálogo construtivo;

5 – Considerando que a nossa Vila de Ponte de Lima, com 890 anos de existência, nos merece o maior respeito pela história dos nossos antepassados, bem como na esteira do princípio da representatividade e do espírito democrático das nossas raízes.

Face ao expendido, em coerência democrática e com mundividência diferente de considerar o princípio da representatividade, pelas pessoas e pelo nosso território, voto contra.

Ponte de Lima, 7 de Dezembro de 2015,

O Vereador do Movimento 51,

(Filipe Viana)

D E S P A C H O

16
7

[Handwritten signature]

30.11.15

Processo nº: 458/15 **Data de Entrada:** TRINTA de OUTUBRO de 2015
Requerimento nº: 4809/15

Requerente Principal: CARLOS JOAQUIM PEREIRA MAGALHÃES
Localização da Obra: RUA COUTO DE CALVELO, Nº 1738 - CALVELO

I N F O R M A Ç Ã O T É C N I C A

O requerente, Carlos Joaquim Pereira Magalhães, com o NIF 203052650, solicitou através do requerimento em epígrafe o reconhecimento do Interesse Público Municipal para a regularização da actividade pecuária, localizada na rua de Couto, freguesia de Calvelo, ao abrigo do DL nº 165/2014, de 5 de Novembro.

Segundo a Planta de Ordenamento do PDM o prédio onde se localiza a actividade, situa-se em Área Predominantemente Agrícola Incluída na RAN e Reserva Ecológica Nacional.

De acordo com a descrição da actividade na memória descritiva anexa a este requerimento trata-se de uma exploração com cerca de 170 animais de raça bovina, que implicam a exploração de 85 ha de terreno, que já existe desde antes de 1995, assegurando o sustento da família do proprietário e ainda 2 postos de trabalho pelo que sou de parecer que é do interesse público Municipal a instalação pecuária em questão com base no artigo 5º alínea a) do Decreto-lei 165/2014, de 5 de Novembro, podendo ser emitida a Declaração de Interesse Público Municipal pela Assembleia Municipal, nos termos do artigo 5º da alínea a) do Decreto-lei 165/2014 de 5 de Novembro.

À Consideração Superior,

2015/11/16

O Técnico

[Handwritten signature]
(FERNANDO ANTONIO REDONDO FERREIRA)

ferreira

*visto -
Pode ser emitida a certidão
solicitada.
2015-11-26
[Handwritten signature]*

Requerimento de Pedido de Certidão de Deliberação Fundamentada de Reconhecimento do Interesse Público Municipal na Regularização da Atividade Pecuária

CÂMARA MUNICIPAL DE PONTE DE LIMA
ENTRADAS
Requerimentos / Obras
N.º 4809 Em: 30/10/2015

(DL n.º 165/2014, de 5 de novembro)

Exmo. Sr. Presidente da Câmara Municipal de

Ponte de Lima

P. J. 45815
(Nome do requerente ou denominação social)

Carlos Joaquim Pereira Magalhães

Com o NIF 203052650 e CC, BI, Passaporte nº 10665213

Data de emissão (dd-mm-aaaa)

Domicílio/Sede Social (avenida/rua)

Rua Couto de Calvelo, n.º 1738

Código Postal 4990 — 568 Localidade Calvelo PTL

Freguesia de Calvelo

Telefone 258761301 Telemóvel 962630205 Fax

Endereço Eletrónico nunomagalhaes@sapo.pt

vem, na qualidade de



(especificar no caso de Outra).

Designação da Sociedade (caso aplicável)

NIPC (caso aplicável)

Nome do representante legal (caso aplicável)

N.º de Bilhete de Identidade/Cartão de Cidadão/Passaporte do representante legal (caso aplicável)

, Data de Emissão (dd-mm-aaaa),

Telefone Telemóvel

Endereço Eletrónico

vem requerer a V.^a Ex.^a a **emissão de certidão da deliberação fundamentada de reconhecimento do interesse público municipal na regularização da atividade pecuária**, no âmbito da aplicação, com carácter extraordinário, do regime excecional de regularização das atividades económicas (RERAE), de acordo com expresse na alínea a) do n.º 4 do art.º 5.º do Decreto-Lei n.º 165/2014, de 5 de novembro.

Identificação da atividade pecuária (caso disponha de documento habilitante para o exercício da atividade):

Número do título ou licença 724/N/2013

Identificação do titular Carlos Joaquim Pereira Magalhães

NIF 203052650

Número de Registo de Exploração (NRE) 2089775

Mais declara que:

A atividade pecuária passível de regularização, alteração ou ampliação, encontra-se na seguinte situação:

☐ Não dispõe de título válido de exercício de atividade,

1. apresenta situação de desconformidade:

- ☐ com os instrumentos de gestão territorial vinculativos dos particulares
- ☐ com servidões administrativas
- ☐ com restrições de utilidade pública.

2. Outra situação. Se sim, identifique situação:

☒ Dispõe de título válido de exercício de atividade, sendo que a alteração ou ampliação das instalações apresenta situação de desconformidade:

- ☒ com os instrumentos de gestão territorial vinculativos dos particulares
- ☐ com servidões administrativas
- ☐ com restrições de utilidade pública.

18

☒ A atividade pecuária classifica-se, nos termos do disposto no art.º 3.º, do DL n.º 81/2013, de 14 de junho, na:

Classe 1 ☐, Classe 2 ☒ ou Classe 3 ☐

A atividade foi exercida por um período mínimo de dois anos, encontrando-se a mesma atualmente na seguinte situação:

☒ Em atividade

☐ Com suspensão de atividade há menos de um ano.

Se **Sim**, especifique o prazo _____.

Com suspensão de atividade autorizada pela entidade licenciadora, por um período máximo de 3 anos. Se **Sim**, especifique o prazo _____.

Pede deferimento,

Ponte de Lima

, 30 de outubro de 2015

O Requerente

Assinatura¹

Carlos Joaquim Pereira Legado

¹ Assinatura igual à do Bilhete de Identidade/Cartão de Cidadão

Titular/Requerente:	Carlos Joaquim Pereira Magalhães
MORADA:	Rua Couto de Calvelo, n.º 1738 4990 – 568 Calvelo PTL
NIF: 203052650	

MEMÓRIA DESCRITIVA

1. Caraterização sumária da atividade pecuária

A presente exploração pecuária localiza-se na rua Couto de Calvelo, n.º 1738, freguesia de Calvelo, concelho de Ponte de Lima.

A exploração tem por objetivo a criação de bovinos para a produção de leite. O seu efetivo animal é construído por 85 vacas adultas, 35 novilhas com idades entre os 12 e os 24 meses, 35 novilhas com idades entre os 6 e os 12 meses e 15 vitelos. As novilhas existentes na exploração são utilizadas para substituição do efetivo adulto.

Os últimos registos (informatizados) desta exploração, com a marca PTAJP26, são de 01-02-1995, contudo é de conhecimento geral que a sua existência, neste local, é muito anterior a esta data.

Recentemente, a 04-11-2011, instruiu o processo de licenciamento da atividade pecuária no âmbito do REAP e obteve o título de exploração com n.º 724/N/2013 (em anexo).

As instalações pecuárias são constituídas por duas edificações, construídas em várias fases de desenvolvimento da empresa, com sucessivos aumentos, restauros e modernização das instalações. A construção mais antiga é em alvenaria com cobertura de telha. Mais recentemente os aumentos e modernização das instalações foram realizados em alvenaria com cobertura em estrutura metálica, com um pé direito de 5m. Para além do parque animal (estabulação livre) existe um corredor de alimentação, cubículos, bebedouros e manjedoura, corredores de passagem, viteleiros, sala de ordenha com 8 lugares de ordenha e uma sala do leite.

Atualmente, Carlos Joaquim Pereira Magalhães tem um contrato de assumido com a AGROS para a produção de 625.869 litros de leite por ano, num valor estimado de 200.000,00€. A exploração tem mantido, nos últimos anos, um valor que ronda este volume de negócios, estimando, contudo, um crescimento sustentável, até 10%, nos próximos anos.

A mão-de-obra da exploração é assegurada pelo proprietário, que labora a tempo inteiro, por um funcionário contratado a tempo inteiro e um a tempo parcial, com

ajuda de mão-de-obra familiar, sempre que necessária. Contudo, contribui para a manutenção de muitos outros postos de trabalho indireto, como nos prestadores de serviços e apoio técnico (estado e cooperativa), nas empresas de fabrico e distribuição dos diferentes fatores de produção utilizados e na própria estrutura da AGROS (transporte, fabrico e distribuição do leite e derivados).

A desativação desta exploração teria, para além das perdas económicas e sociais enunciadas em cima, uma perda inestimável com a degradação da paisagem.

A exploração contribui, anualmente para a conservação e valorização de mais de 25 ha de área agrícola, das freguesias de Anais, Calvelo e Associação de Freguesias do Vale do Neiva, do Concelho de Ponte de Lima.

Além disso e não menos importante, com a sua atividade contribui para a conservação da água, dos solos, da biodiversidade e da paisagem que contribui de forma inequívoca, para o sucesso da nossa região para o Turismo (outra área da economia local que se degradaria com a ausência de agricultura na região) que tem um enorme potencial de desenvolvimento no local, pelo turismo rural existente.

Instrumentos de gestão territorial

As edificações da presente exploração encontram-se maioritariamente localizadas em **Área Predominantemente Agrícola incluída na RAN**, contudo, parte desta encontra-se em **Reserva Ecológica Nacional do Plano Diretor Municipal de Ponte de Lima**.

As instalações pecuárias desta exploração encontram-se localizadas junto à habitação do proprietário e outras habitações, contudo, existe uma enorme preocupação na preservação da segurança de pessoas, bens e ambiente, não tendo sido verificado, até ao momento, qualquer incidente ou ocorrência.

Para isso, a título de exemplo, existe um **Plano de Gestão de Efluentes Pecuários**, aprovado pela DRAPN, que permite valorizar estes efluentes, de forma sustentável e em respeito com o Ambiente, na própria exploração, tornando-os como fertilizantes das culturas forrageiras cultivadas, evitando assim, a aquisição e aplicação de um grande volume de fertilizantes químicos.

Nesta exploração é respeitado o **bem-estar animal** em conformidade com o Decreto-Lei n.º 64/2000 de 22 Abril, alterado e republicado pelo Decreto-lei n.º 155/2008 de 7 de Agosto e no caso dos vitelos, decreto-lei n.º 48/2001 de 10 de fevereiro.

Está também assegurado o cumprimento do Decreto-Lei n.º 142/2006, de 21 de agosto, alterado pelo Decreto-lei n.º 316/2009, de 29 de outubro e pelo Decreto-lei 85/2012, de 5 de abril, relativo ao registo, identificação e movimento dos animais.

Ponte de Lima, 30 de outubro de 2015





CARTÃO DE CIDADÃO
CITIZEN CARD

IDENTIFICACÃO: NOME
PEREIRA MAGALHÃES

NOME DO TITULAR
CARLOS JOAQUIM

SEXO / SEXO	NACIONALIDADE / NATIONALITY	DATA DE NASCIMENTO / DATE OF BIRTH
M / 176	PRT	28 10 1972
Nº DO DOCUMENTO / DOCUMENT NUMBER		DATA DE EXPIRAÇÃO / EXPIRATION DATE
10885213		3 7 Y 1 28 04 2019

ASSINATURA DO TITULAR / SIGNATURE OF THE HOLDER

Carlos Joaquim Pereira Magalhães



PORTUGAL
CARTÃO DE CIDADÃO
CITIZEN CARD

IDENTIFICAÇÃO

ANTÓNIO MARIA DIAS MAGALHÃES * DEOLINDA DA SILVA
PEREIRA MAGALHÃES

IDENTIFICAÇÃO FISCAL

203052650

REGISTRO SOCIAL
SOCIAL SECURITY CARD

11142827766

REGISTRO DE VOTO
VOTING CARD

178950615

I<PRT106652133<ZY17<<<<<<<<<
7210280M1904286PRT<<<<<<<<<8
PEREIRA<MAGALHAES<<CARLOS<JOAQ



IFAP

Instituto de Financiamento
da Agricultura e Pescas, I.P.

Caracterização da Exploração Agrícola

iE



GOVERNO DE
PORTUGAL
MINISTÉRIO DA AGRICULTURA,
DO MAR, DO AMBIENTE
E DO DESENVOLVIMENTO DO TERRITÓRIO



S I P I E . 2 8 0 5 1 5 . 1 . 9 5 1 7 1 6 . N

Data de emissão: 28/05/2015

Nº de páginas: 4

IDENTIFICAÇÃO DO BENEFICIÁRIO

Nome/Designação social: CARLOS JOAQUIM PEREIRA MAGALHAES

NIFAP: 951716

NIF: 203052650

Morada: RUA COUTO DE CALVELO, Nº 1738

Localidade: CALVELO

Código Postal: 4990 -580 CALVELO

ÍNDICE DE QUADROS - SISTEMA DE IDENTIFICAÇÃO PARCELAR

1. IDENTIFICAÇÃO DE PARCELAS / BALDIOS

Quadro 1.1. Identificação das parcelas

✓

Quadro 1.2. Parcelas eliminadas ou mortas

✓

Quadro 1.3. Árvores Georreferenciadas

✓

Quadro 1.4. Condicionantes da Parcela

Quadro 1.5. Compromissos associados à parcela

2. IDENTIFICAÇÃO DE SUBPARCELAS

Quadro 2.1. Caracterização das subparcelas

✓

Quadro 2.2. Propostas de ocupação de solo (Supervisão)

Quadro 2.3. Detalhe das áreas sociais afetas ao REAP

3. UTILIZADORES DE BALDIO

Quadro 3.1. Utilizadores de Baldio

Assinatura do Técnico :

Local :

Data :

Assinatura do Beneficiário :

Criado por : PMARSA



S I P I E . 2 8 0 5 1 5 . 1 . 9 5 1 7 1 6 . N

Data de emissão: 28/05/2015

Nº de páginas: 4

IDENTIFICAÇÃO DO BENEFICIÁRIO

NIFAP: 951716

NIF: 203052650

Sistema de Identificação Parcelar

1. Identificação de Parcelas / Baldios

1.1 Identificação das parcelas / baldios

N.º Seq	N.º Parcelário	Nome da Parcela	Secção / Finanças	Artigo	Exploração		MultiDec	Área GIS (ha)	MAE		IQFP	Ação	Data última atualização
					Forma	S/N/L			1º PILAR	2º PILAR			
0313 - VILA VERDE					60 - RIBEIRA DO NEIVA								
1	1675230172001	REDONDO	2321	609	Cedência	S		0,03	0,03	0,03	1	N	2015-01-25
2	1675235831001	CAMPO DA RIBEIRA	0469	1059	Proprietário	S		0,42	0,42	0,42	1	N	2015-01-24
0313 - VILA VERDE					64 - MARRANCOS E ARCOZELO								
3	1665210997001	CAMPO POMBARELHO	0469	515	Cedência	S		1,06	1,06	1,06	1	O	2014-08-20
4	1665210997003	CAMPO INSUAS	0469;2321	1;509;000	Cedência	S		0,74	0,74	0,74	1	L	2015-04-24
5	1665211016003	CAMPO DE BISABADES	0469	23	Cedência	S		0,61	0,61	0,61	1	O	2014-08-20
6	1665211665003	CAMPO DE HERDADE	0469	56	Cedência	S		0,30	0,30	0,30	1	A	2015-04-24
7	1665211665005	CAMPO DA ILHA	0469	73;69	Cedência	S		0,69	0,69	0,69	1	L	2015-04-24
8	1665211665006	CAMPO DA HERDADE	0469	48;53	Cedência	S		0,87	0,77	0,77	1	O	2015-05-28
9	1665212576005	CAMPO CULTIVO	.	.	Cedência	S		0,17	0,17	0,17	1	A	2015-04-24
10	1665214834001	campo das lagoas	2321	158	Cedência	S		0,55	0,55	0,55	1	N	2015-04-16
11	1665220332003	CAMPO DA GAVIEIRA	0469	692	Rendeiro	S		0,72	0,60	0,72	1	O	2014-08-20
12	1675210932001	CAMPO DO EIDO	0469	374	Proprietário	S		0,67	0,56	0,56	1	O	2014-08-20
13	1675238065014	CAMPO DA RIBEIRA	0469	1059	Proprietário	S		0,45	0,45	0,45	1	L	2015-01-24
14	1675239223001	REDONDO	2321	609	Cedência	S		0,08	0,08	0,08	1	N	2015-01-25
1607 - PONTE DE LIMA					01 - ANAIS								
15	1675236888007	REDONDO	2321	609	Cedência	S		1,67	1,61	1,67	1	L	2015-01-25
16	1675237051001	CAMPO DA RIBEIRA	0469	1059	Proprietário	S		0,03	0,03	0,03	1	N	2015-01-24
1607 - PONTE DE LIMA					14 - CALVELO								
17	1655226997005	AMEAL	2321	42		S	√	0,96	0,88	0,88	1	L	2014-10-03
18	1655235496004	QUINTA DE VILELA	2321	395	Rendeiro	S		3,30	2,77	2,77	1	L	2015-05-18
1607 - PONTE DE LIMA					54 - ASSOCIAÇÃO DE FREGUESIAS DO VALE								
19	1645187797015	ASNELA	2321	930	Cedência	S		0,38	0,38	0,38	1	O	2015-05-28
20	1655180496001	RIBEIRO	.	.		S		1,02	1,00	1,02	1	O	2014-10-02
21	1655194121015	AMIAL	.	.	Cedência	S		0,60	0,60	0,60	1	O	2014-10-02
22	1655195271800	CAMPO DOS POÇOS	2321	562	Cedência	S		0,52	0,52	0,52	1	L	2015-05-18
23	1655206919012	POMBARINHO	2321	396	Cedência	S		0,51	0,51	0,51	1	L	2014-10-02
24	1655206920002	CAMPO DA MOUTA	2321	501	Cedência	S		0,21	0,21	0,21	1	O	2014-10-02
25	1665200569005	LEIRA DO PEJO	2321	1	Cedência	S		0,13	0,13	0,13	1	L	2014-10-02
26	1665200569013	OUTEIRAIS	2321	381	Cedência	S		0,56	0,56	0,56	1	L	2014-10-02

Nº total de parcelas: 26

Total Área GIS (ha): 17,25

Total Área Explorada (ha): 17,25

1.2. Parcelas Eliminadas ou Mortas

N.º de Parcelário	Nome da Parcela	Secção / Finanças	Artigo	Área GIS (ha)	Ação	Data última atualização
1655246650001	eido vilela			0,08	E	2015-05-18
1665210997004	CAMPO INSUAS	0469	509	0,17	M	2015-04-24
1665212576006	CAMPO GATÃO	0469	69	0,13	M	2015-04-24
1665226120001	----	2321	0000	0,02	M	2015-04-24

Assinatura do Técnico:

Local:

Data:

Assinatura do Beneficiário:

Criado por: PMARSA



IFAP

Instituto de Financiamento
da Agricultura e Pescas, I.P.

Caracterização da Exploração Agrícola

iE

MINISTÉRIO DA AGRICULTURA,
DO MAR, DO AMBIENTE
E DO ORDENAMENTO DO TERRITÓRIO

S I P I E . 2 8 0 5 1 5 . 1 . 9 5 1 7 1 6 . N

Data de emissão: 28/05/2015

Nº de páginas: 4

IDENTIFICAÇÃO DO BENEFICIÁRIO

NIFAP: 951716

NIF: 203052650

1.3. Árvores Georreferenciadas

N.º Seq	Tipo	Data Plantação		Nº árvores
		Ano	Mês	
15	Oliveira	1907	02	8

2. Identificação de Subparcelas

As informações associadas a subparcelas que constem do quadro 2.2 - Propostas de ocupação de solo (Supervisão) têm carácter provisório, pelo que podem ser alteradas após a sua confirmação.

2.1. Caracterização das subparcelas com área elegível

N.º Seq	N.º Sub Parcela	Área (ha)	Ocupação de Solo		V.A.	Grau Cob.	Regadio	Origem Dados	Última Revisão
			Classe	Detalhe					
1	001	0,03	Culturas Temporárias				N	REV	2014-10-09
2	001	0,42	Culturas Temporárias				S	REV	2014-08-13
3	002	1,06	Culturas Temporárias				S	REV	2014-08-20
4	009	0,55	Culturas Temporárias	Culturas Arvenses			S	INQ	2015-04-24
4	010	0,17	Culturas Temporárias				S	REV	2014-08-09
4	011	0,02	Culturas Temporárias	Culturas Arvenses			S	INQ	2015-04-24
5	002	0,61	Culturas Temporárias				S	REV	2014-08-20
6	006	0,30	Culturas Temporárias				N	REV	2014-08-01
7	005	0,56	Culturas Temporárias				N	REV	2014-07-31
7	007	0,13	Culturas Temporárias				S	REV	2014-08-19
8	015	0,49	Culturas Temporárias				S	REV	2014-07-29
8	016	0,28	Culturas Temporárias				N	REV	2014-07-29
9	002	0,17	Culturas Temporárias				N	REV	2014-08-09
10	001	0,55	Culturas Temporárias				S	CTLD	2014-08-11
11	002	0,60	Culturas Temporárias				S	REV	2014-08-20
11	003	0,13	Zonas de Protecção / Conservação				S	REV	2014-08-09
12	016	0,45	Culturas Temporárias				S	REV	2014-08-20
12	017	0,11	Culturas Temporárias				S	REV	2014-08-09
13	003	0,45	Culturas Temporárias				S	REV	2014-08-13
14	001	0,03	Culturas Temporárias				N	REV	2014-10-09
14	002	0,02	Vinha				S	REV	2014-10-09
14	003	0,03	Culturas Temporárias				N	REV	2014-10-09
15	015	0,37	Culturas Temporárias				N	REV	2014-10-09
15	021	0,21	Vinha				S	REV	2014-10-09
15	022	0,55	Culturas Temporárias				N	REV	2014-10-09
15	023	0,27	Culturas Temporárias				S	REV	2014-10-09
15	024	0,03	Vinha				S	REV	2014-10-09
15	025	0,06	Espaco florestal arborizado				S	REV	2014-10-09
15	026	0,03	Vinha				S	REV	2014-10-09
15	027	0,15	Culturas Temporárias				N	REV	2014-10-09
16	001	0,03	Culturas Temporárias				S	REV	2014-08-13
17	002	0,88	Culturas Temporárias				S	REV	2014-10-03
18	015	0,09	Culturas Temporárias				S	REV	2014-10-07
18	017	2,68	Culturas Temporárias				S	REV	2014-10-07
19	004	0,30	Culturas Temporárias				N	REV	2014-10-02
19	006	0,08	Culturas Temporárias	Outras Culturas Temporárias			S	INQ	2015-05-28
20	003	1,00	Culturas Temporárias				S	REV	2014-10-02
20	008	0,02	Pastagem Permanente Arbustiva				S	REV	2014-10-02
21	005	0,60	Culturas Temporárias				S	REV	2014-10-02
22	003	0,52	Culturas Temporárias	Culturas Arvenses			S	INQ	2015-05-18
23	002	0,51	Culturas Temporárias				S	REV	2014-10-02
24	002	0,21	Culturas Temporárias				N	REV	2014-10-02
25	006	0,13	Culturas Temporárias				N	REV	2014-10-02

Assinatura do Técnico :

Local :

Data :

Assinatura do Beneficiário :

Criado por : PMARSA



S I P I E . 2 8 0 5 1 5 . 1 . 9 5 1 7 1 6 . N

Data de emissão: 28/05/2015

Nº de páginas: 4

IDENTIFICAÇÃO DO BENEFICIÁRIO

NIFAP: 951716

NIF: 203052650

2. Identificação de Subparcelas

As informações associadas a subparcelas que constem do quadro 2.2 - Propostas de ocupação de solo (Supervisão) têm carácter provisório, pelo que podem ser alteradas após a sua confirmação.

2.1. Caracterização das subparcelas com área elegível

N.º Seq	N.º Sub Parcela	Área (ha)	Ocupação de Solo		V.A.	Grau Cob.	Regadio	Origem Dados	Última Revisão
			Classe	Detalhe					
26	005	0,56	Culturas Temporárias				N	REV	2014-10-02

Assinatura do Técnico :

Local :

Data :

Assinatura do Beneficiário :

Criado por : PMARSA

N.º CONTRIBUINTE: 203052650

NIFAP: 951716

DATA EMISSÃO: 2015-05-18

NOME: CARLOS JOAQUIM PEREIRA MAGALHAES

N.º DO PARCELÁRIO: 1655235496004

Nome da Parcela: QUINTA DE VILELA

CONCELHO: 1607 - PONTE DE LIMA

FREGUESIA: 14 - CALVELO

Área (ha): 3,30

MAE 1º Pilar: 2,77

MAE 2º Pilar: 2,77



Coordenada do Centróide em WGS84: Lat: 41.68462 Long: -8.547369

OCUPAÇÃO DE SOLO

Código	Descrição	Área (ha)
SAS-AS	Área social	0,53
CTP-CA	Culturas Temporárias	2,77



Planta de Localização

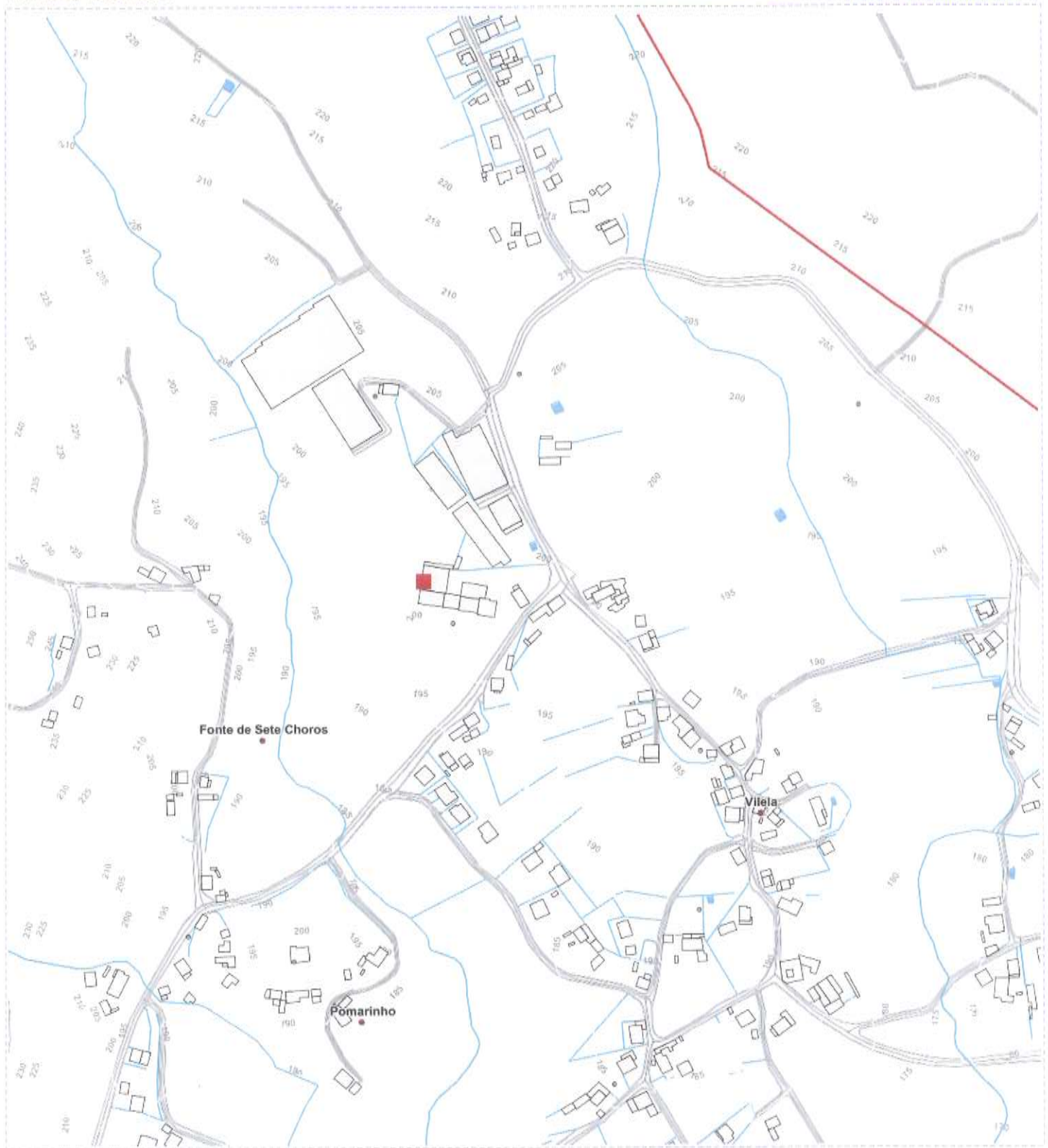

Autenticação: Certifico que a presente fotocópia autenticada original
Divisão de obras e urbanismo da Câmara Municipal
de P. Lima, de 30/10/2015, de 04

Nº Doc: 2295

O Funcionário:

Nome:
Rua/Lugar:
Freguesia:
N.º Policia:

BI:
NIF:
Telemóvel:
E-mail:

Data: 30/10/2015
Página:

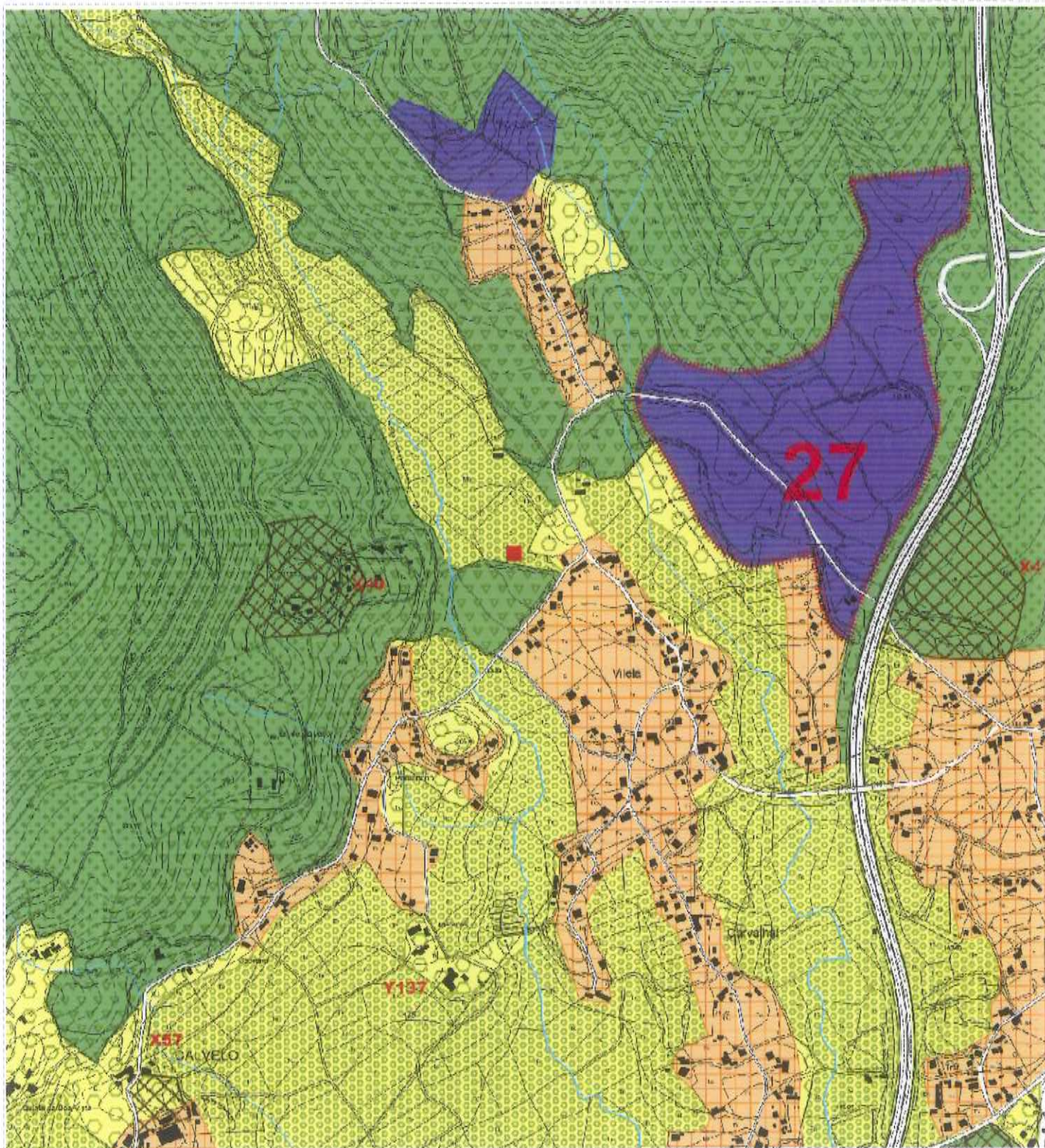

Autenticação:
Certifico que a presente é fotocópia autêntica do original
Divisão de obras e urbanismo da Câmara Municipal
de P. Lima... de 30/10/2015

O Funcionário

Nome:
Rua/Lugar:
Freguesia
N.º Policia:

BI:
NIF:
Telemóvel:
E-mail:

Data: 30/10/2015
Página:1

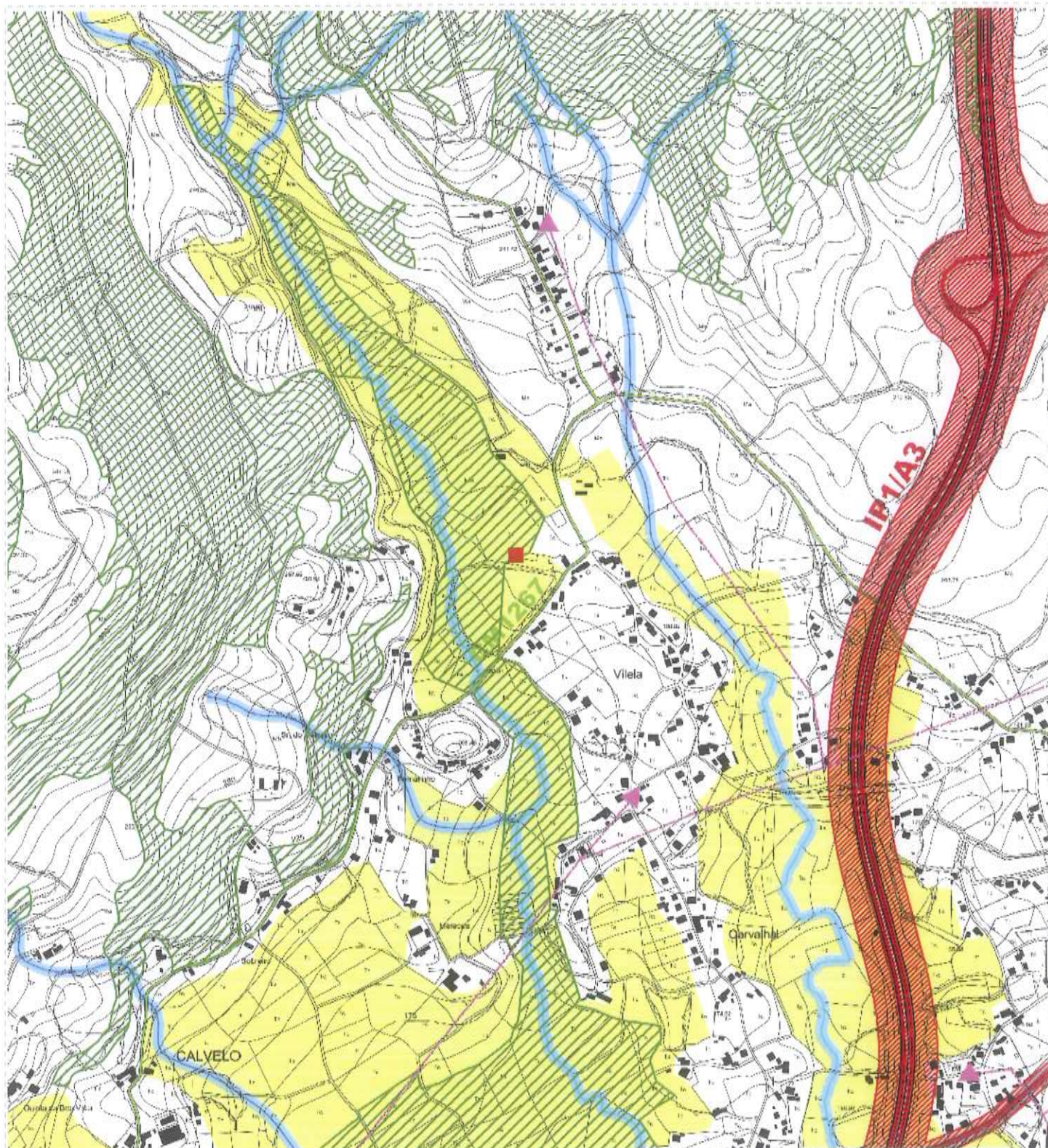

Certifico que a presente é fotocópia autêntica do original
Divisão de obras e urbanismo da Câmara Municipal
de P. Lima, de 30 de 10 de 2014

O Funcionário

Nome:
Rua/Lugar:
Freguesia:
N.º Policia:

BI:
NIF:
Telemóvel:
E-mail:

Data:
Página:3

REN - Reserva Ecológica Nacional

Planta de REN de Ponte de Lima

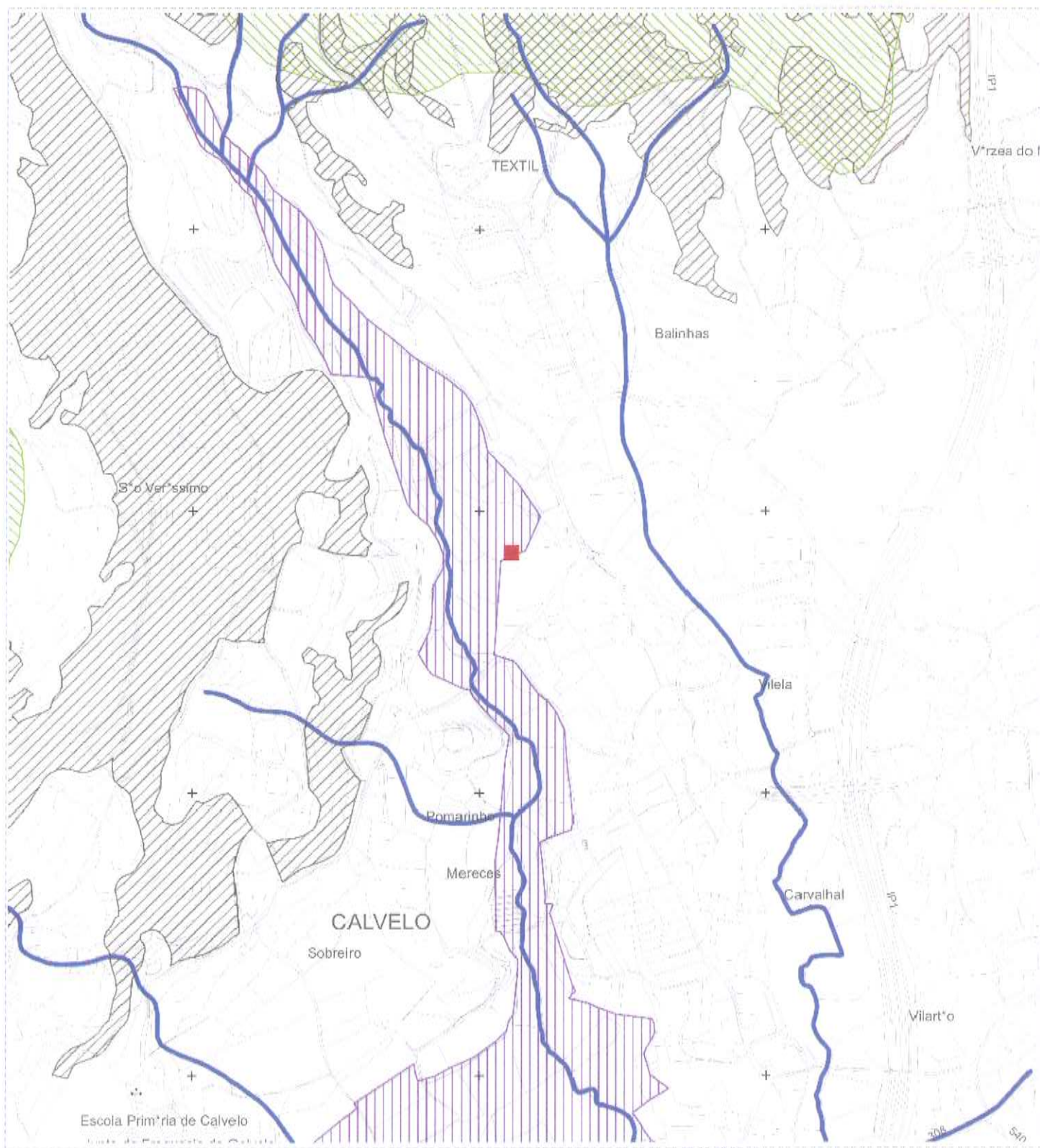

Certifico que a presente é fotocópia autêntica do original
Divisão de obras e urbanismo da Câmara Municipal
de P. Lima, de 30 de 10 de 2015

O Funcionário

Nome:

BI:

Data:

Rua/Lugar:

NIF:

Página: 7

Freguesia

Telemóvel:

N.º Policia:

E-mail: