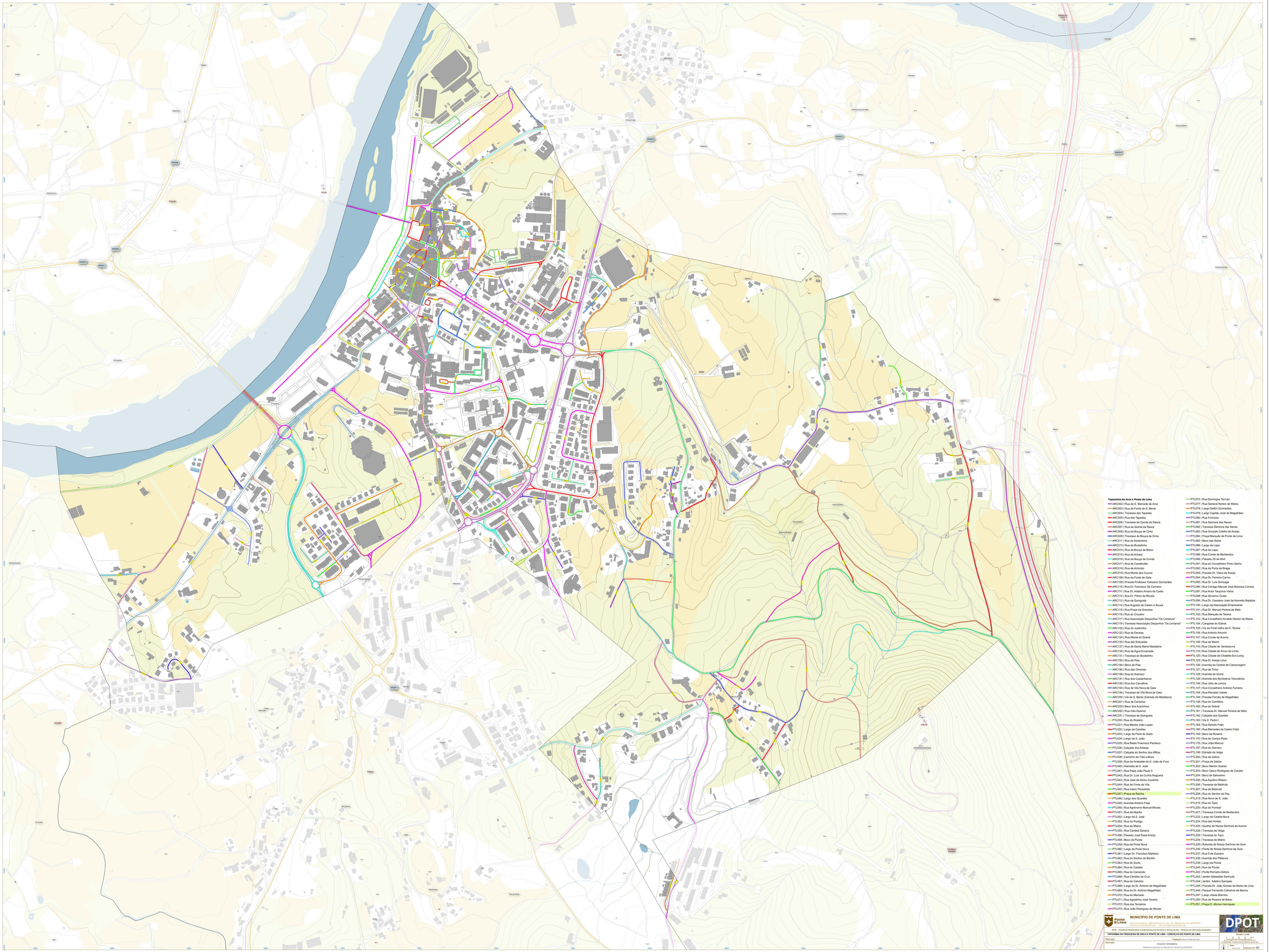
EN203
EN202
EN201
EN306
Toponímia de Arca e Ponte de Lima
ARC002 | Rua de S. Mamede de Arca
ARC003 | Rua da Fonte de S. Bento
ARC004 | Travessa das Tapadas
ARC005 | Rua das Tapadas
ARC006 | Travessa da Quinta da Rasca
ARC007 | Rua da Quinta da Rasca
ARC008 | Rua da Bouça de Cima
ARC009 | Travessa da Bouça de Cima
ARC011 | Rua da Aboboreira
ARC013 | Rua do Bustelinho
ARC014 | Rua da Bouça de Baixo
ARC015 | Rua de Achaia
ARC016 | Rua da Bouça de Conde
ARC017 | Rua de Casalfodio
ARC018 | Rua de Arrincão
ARC019 | Rua Monte dos Couros
ARC108 | Rua da Fonte de Gaia
ARC109 | Pracata Professor Feliciano Guimarães
ARC110 | Rua Dr. Francisco Sá Carneiro
ARC111 | Rua Dr. Adelino Amaro da Costa
ARC112 | Rua Dr. Flinto de Morais
ARC113 | Rua da Quingosta
ARC114 | Rua Augusto de Castro e Sousa
ARC115 | Rua Praça da Graciosa
ARC116 | Rua do Cruzeiro
ARC117 | Rua Associação Desportiva "Os Limianos"
ARC119 | Travessa Associação Desportiva "Os Limianos"
ARC122 | Rua do Justininho
ARC123 | Rua da Devesa
ARC124 | Rua Monte do Sobral
ARC125 | Rua das Estivadas
ARC127 | Rua de Santa Maria Madalena
ARC130 | Rua da Água Encanada
ARC131 | Travessa do Bustelinho
ARC183 | Rua de Pias
ARC184 | Beco de Pias
ARC185 | Rua das Oliveiras
ARC186 | Rua do Solmeiro
ARC191 | Rua dos Castanheiros
ARC192 | Rua dos Carvalhos
ARC193 | Rua de Vila Nova de Gaia
ARC194 | Travessa de Vila Nova de Gaia
ARC200 | Via de S. Bento (Estrada da Madalena)
ARC201 | Rua do Cemitério
ARC220 | Beco dos Azevinhos
ARC222 | Rua Inês Queiroz
ARC251 | Travessa da Quingosta
PTL030 | Rua do Rosário
PTL031 | Rua Mestre João Lopes
PTL032 | Largo de Camões
PTL033 | Largo da Feira do Gado
PTL034 | Largo de S. João
PTL035 | Rua Beato Francisco Pacheco
PTL036 | Calçada dos Artistas
PTL037 | Calçada do Senhor dos Aflitos
PTL038 | Caminho de Trás-o-Muro
PTL039 | Rua do Arrabalde de S. João de Fora
PTL040 | Alameda de S. João
PTL041 | Rua Papa João Paulo II
PTL042 | Rua Dr. Luís da Cunha Nogueira
PTL043 | Rua José de Abreu Coutinho
PTL044 | Rua da Fonte da Vila
PTL045 | Rua Inácio Peresteslo
PTL047 | Praça da Rainha
PTL048 | Largo dos Quartéis
PTL049 | Avenida António Feijó
PTL050 | Rua Agrónomo Manuel Morais
PTL051 | Rua da Abadia
PTL052 | Largo de S. José
PTL053 | Rua do Postigo
PTL054 | Rua da Matriz
PTL055 | Rua Cardeal Saraiva
PTL056 | Passeio José Rosa Araújo
PTL058 | Beco da Picota
PTL059 | Rua da Porta Nova
PTL060 | Largo da Porta Nova
PTL061 | Largo Dr. Francisco Malheiro
PTL062 | Rua do Senhor do Bonfim
PTL063 | Rua do Souto
PTL064 | Rua do Castelo
PTL065 | Rua do Camezido
PTL066 | Rua Cândido da Cruz
PTL067 | Rua do Calvário
PTL068 | Largo do Dr. António de Magalhães
PTL069 | Rua do Dr. António Magalhães
PTL070 | Rua do Mercado
PTL071 | Rua Agostinho José Taveira
PTL072 | Rua dos Terceiros
PTL073 | Rua João Rodrigues de Morais
PTL075 | Rua Domingos Tarroso
PTL077 | Rua General Norton de Matos
PTL078 | Largo Delfim Guimarães
PTL079 | Largo Capitão José de Magalhães
PTL080 | Rua Formosa
PTL081 | Rua Senhora das Neves
PTL082 | Travessa Senhora das Neves
PTL083 | Rua Gonçalo Coelho de Araújo
PTL084 | Praça Marquês de Ponte de Lima
PTL085 | Beco das Belas
PTL086 | Largo da Lapa
PTL087 | Rua da Lapa
PTL088 | Rua Conde de Bertiandos
PTL089 | Passeio 25 de Abril
PTL091 | Rua do Conselheiro Pinto Osório
PTL092 | Rua da Porta de Braga
PTL093 | Pracata Dr. Vieira de Araújo
PTL094 | Rua Dr. Ferreira Carmo
PTL095 | Rua Dr. Luís Gonzaga
PTL096 | Rua Cónego Manuel José Barbosa Correia
PTL097 | Rua Actor Tarquínio Vieira
PTL098 | Rua Severino Costa
PTL099 | Rua Dr. Cassiano José de Azevedo Baptista
PTL100 | Largo da Associação Empresarial
PTL101 | Rua Dr. Manuel Pereira de Melo
PTL102 | Rua Marquês de Terena
PTL103 | Rua Conselheiro Arnaldo Norton de Matos
PTL104 | Cangosta do Sobral
PTL105 | Via do Foral Velho de D. Teresa
PTL106 | Rua António Amorim
PTL107 | Rua Conde de Aurora
PTL108 | Rua de Merim
PTL118 | Rua Cidade de Vandoeuvre
PTL119 | Rua Cidade de Xinzo de Limia
PTL120 | Rua Cidade de Chalette-Sur-Loing
PTL125 | Rua Dr. Araújo Lima
PTL126 | Avenida da Central de Camionagem
PTL127 | Rua de Timor
PTL128 | Avenida da Guiné
PTL129 | Avenida dos Bombeiros Voluntários
PTL146 | Rua Júlio de Lemos
PTL147 | Rua Conselheiro António Ferreira
PTL148 | Rua Reinaldo Varela
PTL149 | Pracata Fernão de Magalhães
PTL158 | Rua do Cemitério
PTL160 | Rua do Sobral
PTL161 | Travessa Dr. Manuel Pereira de Melo
PTL162 | Calçada dos Quartéis
PTL163 | Via D. Pedro I
PTL164 | Rua Salvato Feijó
PTL165 | Rua Mercedes de Castro Feijó
PTL169 | Beco da Roseira
PTL170 | Rua de Campo Raso
PTL175 | Rua João Marcos
PTL197 | Rua do Garrano
PTL199 | Estrada da Veiga
PTL200 | Rua da Galiza
PTL201 | Praça da Galiza
PTL202 | Beco Martim Soares
PTL203 | Beco Vasco Rodrigues de Calvelo
PTL204 | Beco de Salvareno
PTL205 | Rua Aquilino Ribeiro
PTL206 | Travessa da Baldrufa
PTL207 | Rua da Baldrufa
PTL208 | Rua do Senhor da Paz
PTL215 | Rua João Marcos
PTL219 | Rua do Topo
PTL220 | Rua do Pombal
PTL221 | Travessa Conde de Bertiandos
PTL223 | Largo da Cadeia Nova
PTL224 | Rua das Hortas
PTL225 | Quelha de Nossa Senhora de Aurora
PTL226 | Travessa da Veiga
PTL229 | Travessa do Topo
PTL234 | Travessa da Matriz
PTL235 | Rotunda de Nossa Senhora da Guia
PTL236 | Pracata de Nossa Senhora da Guia
PTL237 | Rua 5 de Outubro
PTL238 | Avenida dos Plátanos
PTL239 | Largo da Picota
PTL240 | Rua da Picota
PTL242 | Ponte Romano-Gótica
PTL243 | Jardim Sebastião Sanhudo
PTL244 | Jardim Adelino Sampaio
PTL245 | Pracata Dr. João Gomes de Abreu de Lima
PTL246 | Parque Fernando Calheiros de Barros
PTL247 | Largo Josias Barroso
PTL250 | Rua da Roseira de Baixo
PTL251 | Praça D. Afonso Henriques
Ponte de Lima
MUNICIPIO DE PONTE DE LIMA
Praça da República – 4990-062 Ponte de Lima - Tel. 258 909 400 - Fax. 258 943 424
url: www.cm-pontedelima.pt email: geral@cm-pontedelima.pt
DPOT – Divisão de Planamento e Ordenamento do Território | Serviço de SIG – Sistemas de Informação Geográfica
TOPONIMIA DA FREGUESIA DE ARCA E PONTE DE LIMA - CONCELHO DE PONTE DE LIMA
Freguesia: Arcos e Freixo de Lima
Descrição:
PLANTA TOPONIMICA
Adiamento aprovado em Reunião de Câmara de 24/06/2020
Escala 1:2 000
Sistema de Coordenadas
Datum Lisboa
Projecção Cónica Conforme de Lambert
Meridiano Central: -9°
Paralelos Padrão: 39°40'00" e 41°00'00"
Elipsóide de Referência: Hayford-Gauss-Pulkovo
Origem: 39°40'00" N, 9° W
Falsas Coordenadas: 200 000 m, 300 000 m
DPOT
Data: JUNHO 2020
Desenho n.º: 01