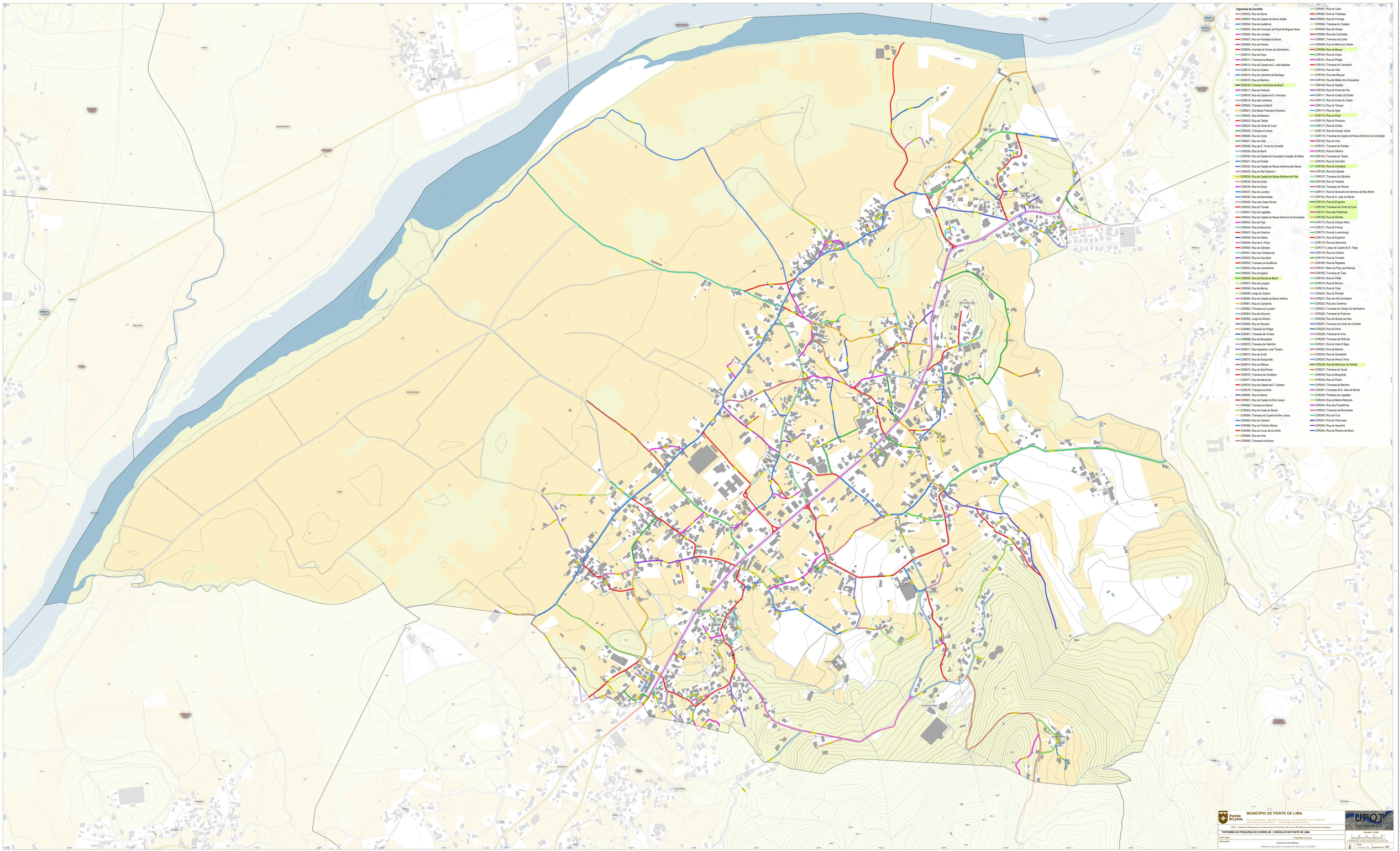
Toponímia de Cornelhã
COR001 | Rua do Carno
COR002 | Rua da Seivra
COR002 | Rua do Trabapago
COR003 | Rua da Capela de Santo Abdão
COR003 | Rua da Formiga
COR004 | Rua da Audiência
COR004 | Travessa do Testado
COR005 | Rua de Francisco de Paula Rodrigues Alves
COR005 | Rua da Grenja
COR006 | Rua de Lamelas
COR006 | Rua das Cachadas
COR007 | Rua de Parabéns da Seara
COR007 | Travessa da Costa
COR008 | Rua do Pereiro
COR008 | Rua do Marco da Giesta
COR009 | Avenida do Campo do Santíssimo
COR009 | Rua da Bouça
COR010 | Rua da Poça
COR010 | Rua do Couto
COR011 | Travessa da Bacarra
COR011 | Rua do Prégal
COR012 | Rua da Capela de S. João Baptista
COR012 | Travessa do Campinho
COR013 | Rua do Outeiro
COR013 | Rua de Vilar
COR014 | Rua do Caminho de Santiago
COR015 | Rua das Bouças
COR015 | Rua do Barreiro
COR016 | Rua das Matos dos Cerqueiras
COR016 | Travessa da Escola de Barrô
COR018 | Rua do Negrão
COR017 | Rua da Padrosa
COR019 | Rua da Ponte de Pau
COR018 | Rua da Capela de S. Francisco
COR111 | Rua do Cristo do Eirado
COR019 | Rua das Lavintras
COR112 | Rua da Fonte do Crasto
COR020 | Travessa de Barrô
COR113 | Rua do Tanque
COR021 | Rua Beato Francisco Pacheco
COR114 | Rua da Agra
COR022 | Rua da Bacarra
COR115 | Rua do Poço
COR023 | Rua de Teixôo
COR116 | Rua do Postouro
COR024 | Rua da Fonte do Cuco
COR117 | Rua de Côrtes
COR025 | Travessa do Souto
COR118 | Rua de Campo Verde
COR026 | Rua da Costa
COR119 | Travessa da Capela de Nossa Senhora da Conceição
COR027 | Rua do Xisto
COR120 | Rua do Arco
COR121 | Travessa da S. Tomé da Cornelhã
COR121 | Travessa da Portela
COR029 | Rua de Barrô
COR122 | Rua do Silveiro
COR030 | Rua da Capela do Imaculado Coração de Maria
COR123 | Travessa do Teixôo
COR031 | Rua da Portela
COR124 | Rua do Carvalho
COR032 | Rua da Capela de Nossa Senhora das Neves
COR125 | Rua da Candeira
COR033 | Rua do Rei Ordonho I
COR126 | Rua da Calçada
COR034 | Rua da Capela de Nossa Senhora do Pilar
COR127 | Travessa da Gândara
COR035 | Rua de Cheio
COR128 | Rua do Cheio
COR036 | Rua do Souto
COR129 | Rua do Testado
COR037 | Rua do Louseiro
COR130 | Travessa de Pereira
COR038 | Rua da Borracheta
COR131 | Rua do Santuário da Senhora da Boa Morte
COR039 | Rua das Casas Novas
COR132 | Rua de S. João do Monte
COR040 | Rua do Tanxela
COR133 | Rua do Engenho
COR041 | Rua de Lagielas
COR134 | Travessa da Fonte do Cuco
COR042 | Rua da Capela de Nossa Senhora da Conceição
COR137 | Rua das Pedrinhas
COR043 | Rua do Fojo
COR138 | Rua da Reinha
COR044 | Rua da Boucinha
COR170 | Rua de Campo Raso
COR047 | Rua de Vilarinho
COR171 | Rua da França
COR048 | Rua da Giesta
COR173 | Rua de Luxemburgo
COR049 | Rua de S. Paulo
COR174 | Rua de Espanha
COR050 | Rua de Gândara
COR176 | Rua da Alemanha
COR051 | Rua dos Curadouros
COR177 | Largo da Capela de S. Tiago
COR052 | Rua do Carvalhal
COR178 | Rua de Cribeira
COR053 | Travessa da Audiência
COR179 | Rua da Tomada
COR054 | Rua de Lamezinhos
COR180 | Rua de Regadas
COR055 | Rua da Agreia
COR181 | Beco do Poço da Padrosa
COR056 | Rua da Escola de Barrô
COR182 | Travessa do Topo
COR057 | Rua de Longras
COR183 | Rua do Feital
COR058 | Rua de Barros
COR218 | Rua do Buraco
COR059 | Largo do Outeiro
COR219 | Rua do Topo
COR060 | Rua da Capela de Santo António
COR220 | Rua do Pontbal
COR061 | Rua do Campinho
COR221 | Rua da Vila Cornelana
COR062 | Travessa do Louseiro
COR222 | Rua dos Carneiros
COR063 | Rua da Chorona
COR223 | Travessa do Campo do Santíssimo
COR064 | Largo do Silveiro
COR225 | Travessa do Postouro
COR065 | Rua do Mourido
COR226 | Rua da Quinta da Arta
COR066 | Travessa do Prégal
COR227 | Travessa do Couto da Cornelhã
COR067 | Travessa de Vinhais
COR228 | Rua da Pena
COR068 | Rua de Bouçapaio
COR229 | Travessa do Arco
COR070 | Travessa de Vilarinho
COR230 | Travessa da Pedrosa
COR071 | Rua Agostinho José Taveira
COR231 | Rua da Calé d' Água
COR072 | Rua de Goufe
COR232 | Rua de Barrolo
COR073 | Rua de Subquintão
COR234 | Rua do Ginetarem
COR074 | Rua da Mãmua
COR235 | Rua da Pena d' Arca
COR075 | Rua de Sub-Penas
COR236 | Rua de Marrocos do Pedrão
COR076 | Travessa da Candeira
COR237 | Travessa do Couto
COR077 | Rua de Mansuido
COR238 | Rua do Boqueirão
COR078 | Rua da Capela de S. Caetano
COR239 | Rua do Prado
COR079 | Travessa da Arta
COR240 | Travessa do Barreiro
COR080 | Rua do Barral
COR241 | Travessa de S. João do Monte
COR081 | Rua da Capela do Bom Jesus
COR242 | Travessa de Lagielas
COR082 | Travessa do Barral
COR243 | Rua do Monte Redondo
COR083 | Rua da Costa do Barral
COR244 | Rua das Poçadinhas
COR084 | Travessa da Capela do Bom Jesus
COR245 | Travessa da Borracheta
COR085 | Rua do Calvário
COR246 | Rua do Crasto
COR086 | Rua do Pinheiro Manso
COR247 | Rua do Teixocrasto
COR088 | Rua do Couto da Cornelhã
COR248 | Rua do Azevinho
COR089 | Rua da Arta
COR250 | Rua da Roseira de Baixo
COR090 | Travessa do Buraco
EN201
EN203
EM625
Rio Lima
Ponte Cornelhã
Ponte Romana
Ponte Medieval
Ponte de Barrôs
Ponte de Lima
Ponte Nova
Ponte Velha
Ponte Pedrinha
Ponte Pedrinha
Ponte Pedrin