



— AGENDA —

Ponte de Lima

10

outubro 2023



FICHA TÉCNICA

Edição:

Município de Ponte de Lima

Coordenação:

Teatro Diogo Bernardes

Conceção e Design:

Município de Ponte de Lima

Impressão:

Lethes

Capa:

Ponte de Lima

Periodicidade:

Mensal

Tiragem:

5000 exemplares | distribuição gratuita

Esta publicação utiliza papel reciclado.

Cuide do meio ambiente.

A Agenda de Ponte de Lima é um espaço de divulgação aberto a todas as entidades do concelho. As informações são da responsabilidade das entidades organizadoras. A programação poderá sofrer alterações. Colabore no enriquecimento do programa de animação do Concelho, enviando a informação até ao dia 10 do mês anterior à publicação para:

**Município de Ponte de Lima
(Agenda de Eventos)**

Praça da República
4990-062 Ponte de Lima

E-mail:

teatrod@cm-pontedelima.pt

Telefone:

(+351) 258 900 414



Outubro

No mês de outubro, assinala-se o Dia Mundial da Ópera e o Dia Mundial da Música e o Teatro Diogo Bernardes irá comemorar as efemérides, com destaque para a estreia absoluta nacional de uma ópera barroca francesa que poderá ser vista pela comunidade escolar e pelo público geral.

Realça-se, ainda, uma outra estreia absoluta, desta vez, uma peça de teatro da companhia “Escola de Mulheres” que poderá ser vista, pela primeira vez a nível nacional, no nosso Teatro Diogo Bernardes. Esta é mais uma afirmação do Teatro Diogo Bernardes no contexto cultural nacional.

Mas também durante o mês de outubro acontece o último evento do projeto “Ponte de Lima ConVida 2023”, o Lourear a Pevide, que promove o enoturismo, aliando o vinho da casta Loureiro à nossa rica gastronomia.

Assim, o Município de Ponte de Lima continua a promover uma diversificada agenda cultural para os seus munícipes e para os seus visitantes, combatendo a sazonalidade.

O Presidente da Câmara Municipal de Ponte de Lima,
Vasco Ferraz, Eng.º

DESCENTRALIZAÇÃO CULTURAL

"Orfeão Limiano na Freguesia..."

15 outubro | 15h00 | Refoios do Lima – Igreja Paroquial

22 outubro | 15h00 | Sá – Igreja Paroquial

29 outubro | 15h00 | Correlhã – Igreja Românica

Entrada Gratuita | M/6 | Lotação limitada (Org. Orfeão Limiano com o apoio MPL)

"Há Banda na Freguesia"

Banda de Música de Estorãos

1 outubro | 15h00 | Gondufe – Centro Cívico (junto à Igreja)

Banda de Música de Moreira do Lima

15 outubro | 15h00 | Gemieira – Centro Cívico

Associação Banda Filarmónica São Martinho da Gandra

29 outubro | 15h00 | Feitosa – Adro da Igreja Paroquial

Gratuito | 65 minutos | M/6 (Org. MPL)

"Há Teatro na Freguesia..."

"O Julgamento"

Art'In Facha

Esta comédia intemporal adaptada aos dias de hoje retrata a ida a tribunal de um alegado bruxo, onde grande parte da freguesia se junta contra o mesmo por extorquir as várias famílias da sua terra. Com diversas peripécias entre os residentes e as advogadas ao longo da peça, tudo aponta para que este julgamento não decorra calmamente. Veremos o que acontecerá entre as defesas e as acusações e como será declarado o réu.

14 outubro | 21h00 | Beiral do Lima – Salão Paroquial

21 outubro | 21h00 | Anais – Centro Cultural e Comunitário

22 outubro | 15h00 | Estorãos – Salão da Junta de Freguesia

28 outubro | 21h00 | Vitorino dos Piães – Salão Paroquial

Entrada Gratuita | 45 minutos | M/6 | Lotação limitada

(Org. Art'In Facha com o apoio MPL)

“O Banco de Jardim”

Pequenos Actores do Lima

Um vadio procura desesperadamente um local para dormir... Encontra um banco de jardim que, pelos vistos, tem vários “donos”. Várias são as figuras que anseiam sentar-se no banco: um casal de namorados (uma madame e um velho surdo), as senhoras do “jet-set – V.I.P” (que na verdade não passam de alcoviteiras), crianças (que nada têm de inocência), entre outras... O vadio, que é animado e cheio de energia, vai observando as ações que por ali passam e, quando se aborrece, canta!

14 outubro | 21h00 | Moreira do Lima – Salão da Junta de Freguesia

15 outubro | 15h00 | Bárrio – Salão da Junta de Freguesia

21 outubro | 21h00 | Arcozelo – Salão da Junta de Freguesia

22 outubro | 15h00 | Gaifar – Salão da Junta de Freguesia

28 outubro | 21h00 | Rebordões Souto – Salão da Junta de Freguesia

Entrada Gratuita | 35 minutos | M/6 | Lotação limitada
(Org. Pequenos Actores do Lima com o apoio MPL)

“Comédia da Panela”

DUPLAFACE – Companhia das Artes

Euclião, um velho avarento, esconde uma marmita cheia de ouro em casa, enquanto finge ser pobre. Megadoro é um rico senhor que deseja tomar a filha de Euclião em casamento. Euclião, acaba por aceitar, desde que Megadoro abra mão do dote que tradicionalmente o pai da noiva deve oferecer. Entretanto, acontecem várias peripécias em casa de Euclião, com os preparativos do casamento, que levam Euclião a guardar a marmita noutro local com medo de ser roubado. Mas Estrobiolo, escravo de Megadoro, consegue roubá-la a fim de comprar a sua liberdade. Entretanto, Licônidas, sobrinho de Megadoro desonrou muito antes a filha de Euclião, Fedra, que oculta do pai de que está prestes a dar à luz. Ele decide revelar o seu segredo e pedir Fedra em casamento. Licônidas confessa o crime a Euclião, mas o mesmo entende que a confissão trata da sua marmita. Como vai a Deusa do Lar resolver esta confusão?

14 outubro | 21h00 | Freixo – Auditório da Casa do Povo

21 outubro | 21h00 | São Martinho da Gandra – Salão da Junta de Freguesia

Entrada Gratuita | 90 minutos | M/6 | Lotação limitada
(Org. DUPLAFACE – Companhia das Artes com o apoio MPL)



Coprodução/ Dança **"UNSETTLING SELF" + "TUMULTE"**

Kale Companhia de Dança

A KALE Companhia de Dança convida 2 coreógrafas de reconhecida assinatura estética a desenvolver uma criação original para o jovem corpo de bailarinos da companhia. Este espetáculo apresenta a visão da coreógrafa portuguesa São Castro em "Unsettling Self", que inspirada por Fernando Pessoa fala de identidade e a sua construção/desconstrução, os conflitos (internos e externos) e os seus diferentes pontos de vista. O palco partilha-se também com a criação de Christine Hassid com "Tumulte", que nos leva a viajar ao encontro do EU através de momentos de confrontação e caos, guiados pela mestria de Chopin. O registo da fisicalidade, energia, detalhe, são distintivos de uma DANÇA QUE DANÇA, que privilegia a corporeidade dos sentimentos, das sensações e a força que acresce à mensagem que nos chega do palco, estes traços são indis-

TEATRO DIOGO BERNARDES

cutíveis em Castro e Hassid, e em linha com a essência da rede internacional à qual a KALE pertence, e que pauta a sua identidade artística, a rede Danse qui Danse. Uma coprodução do Teatro Diogo Bernardes, Casa das Artes de Famalicão (RTCP), CCN Ma-landain Ballet Biarritz, França, Auditório Carlos do Carmo Lagoa do Algarve e Auditório Municipal de Gaia.

6 outubro | 21h30

3€ | 80 minutos (c/ 10 minutos de intervalo)
 | M/6 (Org. MPL)

Stand Up Comedy **Diogo Batáguas** "Processo"

Depois da websérie, o espetáculo de Stand-Up Comedy. Diogo Batáguas é um humorista que se vê envolvido em diversos processos. Essas ações judiciais alavancam um processo de autoanálise relativamente à sua conduta pessoal e artística. No fundo, esta lengalenga serve para justificar o nome do espetáculo. Se quisermos colocar isto de forma mais honesta, é uma hora e tal de Stand-Up Comedy onde o rapazito vai falar sobre o que lhe apetece.

7 outubro | 21h30

8€ | 90 minutos | M/16 (Org. MPL)

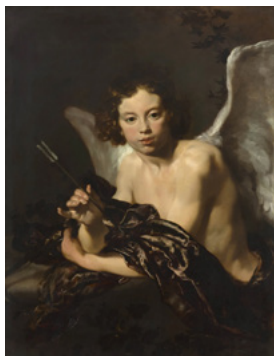

Estreia Absoluta / Coprodução
/ Ópera

“Daphnis et Églé”: ópera barroca francesa

Aurum et Purpura

“Daphnis et Églé” é uma ópera escrita em 1753 por Jean-Philippe Rameau. Composta num único ato, conta a história de dois pastores, Daphnis e Églé, que, graças à intervenção de Cupido, descobrem não ser apenas amigos, mas estar apaixonados um pelo outro. Projeto em colaboração com os ensembles Musurgia e Portingaloise, com encenação de Jean-Denis Monory e coreografia de Catarina Costa e Silva. É uma coprodução do Teatro Diogo Bernardes, Aurum et Purpura - Núcleo de Criação Artístico, Musurgia - Associação Cultural e Portingaloise - Associação Cultural e Artística.

13 outubro | 15h00 | Sessão Exclusiva para Escolas

14 outubro | 21h30 | Sessão Pública Geral

3€ | 75 minutos | M/6 (Org. MPL)

Residência Artística

“Um Nó Apertado”

Escola de Mulheres

Em palco temos uma heroína da tragédia grega que não é grega, fuma, não conhece bem os clássicos e parece hesitar perante o seu desígnio. Se estivéssemos bem atentos, poderíamos reconhecer entre as malhas da sua tagarelice os fatídicos sinais. Mas é provável que continuemos distraídos enquanto ela anuncia ao público que alguém é capaz de morrer e depois diz que vamos matar crianças e depois que estamos já a matar crianças para finalmente anunciar que essas crianças são os nossos filhos. O espetáculo terá estreia absoluta no Teatro Diogo Bernardes a 20 de outubro, sendo precedido por uma residência artística no mesmo espaço de 16 a 19 de outubro para a adaptação final que antecede a estreia.

16 a 19 outubro

Estreia Absoluta /
Coprodução / Teatro
"Um Nó Apertado"

Escola de Mulheres

20 outubro | 21h30

3€ | 60 minutos | M/14 (Org. MPL)



Jazz

**Há... Jazz no TDB,
pela Escola de Jazz
do Porto**

Tributo ao compositor
Arthur Johnston (1898-1954)

Voz: Sofia Portugal

Baixo elétrico: Rui Moreira

Bateria: Miguel Cunha

25 outubro | 21h30

Entradas gratuitas | 60 minutos | Lotação
limitada (30 pessoas) | M/6 (Org. MPL)

Música

Pedro do Vale

Voz e violão

Com o seu mais recente single "Na Palma", tema em parceria com Pedro do Silva Martins, em plena rotação nas rádios e plataformas digitais, Pedro do Vale apresenta no Teatro Diogo Bernardes o seu novo espetáculo. O seu lado mais intimista, com canções que nos confortam e abraçam, é envolvido num ambiente visual e cénico do qual os músicos são parte integrante. A canção, que tem na voz e na guitarra de Pedro do Vale o seu porto seguro, é o ponto de partida e chegada desta viagem. Para palco o artista leva temas como "Idade do Céu" ou "Na Palma", levando-nos ainda a re-visitarmos temas que marcaram o seu percurso, como "Canção de Embalar" ou "O Mundo é um Moinho".

28 outubro | 21h30

4€ | 60 minutos | M/6 (Org. MPL)

Apoio



Informações e venda de bilhetes:

teatrodigobernades.bol.pt | teatrod@cm-pontedelima.pt | 258 900 414

Segunda-feira a sexta-feira: 9h00 às 12h30 e 14h00 às 17h30

Para aquisição de lugares destinados a pessoas com mobilidade reduzida contacte diretamente o TDB.

BIBLIOTECA MUNICIPAL

Exposição de Pintura
**"Um Canto à nossa Terra,
 um Canto à nossa Gente",**
 por **Valter Fazendas**

Até 13 outubro

**Mostra Bibliográfica "Ler
 com os nossos amigos"**
Dia Mundial do Animal

1 a 30 outubro

Sala Infantil/Juvenil

Exposição de Arte

António Trovela, Conceição Gonçalves,
 Fernando Hilário, Isabel Patim, Maria
 Andersen, Sandra Contente e Sara
 Neyman da Associação de Escritores,
 Jornalistas e Produtores Culturais de
 Ponte de Lima apresentam um conjunto
 de produções criativas com recurso a
 técnicas e materiais diversificados

20 outubro a 30 novembro

Segunda-feira: 14h00 às 18h00 | terça-feira a
 sexta-feira: 9h30 às 12h30 e 14h00 às 18h00
 | Sábados: 9h30 às 12h30

CENTRO DE INTERPRETAÇÃO DA HISTÓRIA MILITAR

Exposição Permanente

Paço do Marquês | terça-feira a domingo:
 10h00 às 12h30 e 14h00 às 18h00

ESTAÇÃO DO TEMPO SOBRE A ROTA DO ROMANO

Exposição Permanente

Terça-feira a domingo: 10h00 às 12h30
 e 14h00 às 18h00

CENTRO DE INTERPRETAÇÃO DO TERRITÓRIO

Exposição Permanente

Parque Temático do Arnado – Arcozelos
 | terça-feira a domingo: 10h00 às
 12h30 e 14h00 às 18h00

CENTRO DE INTERPRETAÇÃO E PROMOÇÃO DO VINHO VERDE

Exposição Permanente
**O Vinho Verde –
 Passado e Presente**

Terça-feira a domingo: 10h00 às 12h30
 e 14h00 às 18h00

CENTRO DE INTERPRETAÇÃO AMBIENTAL | LAGOAS

Exposição Permanente

**Exposição de Maquetes "8.º
 Festival de Jardins Escolinhas
 de Ponte de Lima"**

Segunda-feira a sexta-feira: 9h00 às 12h30
 e 14h00 às 17h30 | Sábados, domingos e
 feriados: Encerrado

MUSEU DO BRINQUEDO PORTUGUÊS

Exposição Permanente
**100 Anos de História do
 Brinquedo Português**

Exposição Permanente ARLO
**– Brinquedos para todas
 as idades, construções e
 miniaturas**

Exposição Temporária
"Chapéus há muitos"

Chapéus elaborados pelos utentes
 do Lar Casa de Magalhães

Até 31 outubro

Terça-feira a domingo: 10h00 às
 12h30 e 14h00 às 18h00

MUSEU DOS TERCEIROS

Exposição Permanente
de Arte Sacra

Terça-feira a domingo: 10h00 às 12h30
 e 14h00 às 18h00

ÁREA DE PAISAGEM PROTEGIDA DAS LAGOAS DE BERTIANDOS E S. PEDRO D'ARCOS E QUINTA PEDAGÓGICA DE PENTIEIROS

Visitas Guiadas aos Percursos Pedestres
(por marcação)

Visitas Livres à Quinta Pedagógica de Pentieiros

XII Abraço ao Rio Lima | Comemorações do Dia Nacional da Água e do dia Internacional do Idoso
10 outubro

Margens do Rio Lima
Destinatários: público em geral

Ciclo de Ateliers – Doces de outono
28 outubro

Destinatários: público em geral
Info: lagoas.cm-pontedelima.pt

CENTRO DE INTERPRETAÇÃO E PROMOÇÃO DO VINHO VERDE

Visitas guiadas
De terça-feira a domingo
(por marcação)

CENTRO DE INTERPRETAÇÃO DA HISTÓRIA MILITAR

Visitas Guiadas (com ou sem atividade) / Atividades:
Peddy Paper no Paço
1.º, 2.º e 3.º CEB e público em geral
– grupos superiores a 10 elementos)

MUSEU DOS TERCEIROS

Visitas Guiadas
De terça-feira a domingo
(por marcação)

Apresentação do Livro "A Templária: sob o desígnio da cruz e da paixão", de Maria João Fialho Gouveia
5 outubro | 15h00

ESTAÇÃO DO TEMPO SOBRE A ROTA DO ROMANO

Visitas Orientadas | Comunidade Sénior
Público-alvo: Instituições com valências para idosos (por marcação)

MUSEU DO BRINQUEDO PORTUGUÊS

Visitas Guiadas (com ou sem atividade):

- Museu na Escola (para as escolas do concelho)
- Caça ao brinquedo
- Investigador por um dia

De terça-feira a domingo
(por marcação)

CENTRO DE INTERPRETAÇÃO DO TERRITÓRIO

Visitas Guiadas com ou sem atividade (a definir)
De terça-feira a domingo
(por marcação)

Memórias – Entre o Passado e o Presente
Comunidade sénior
De terça-feira a domingo
(por marcação)



UNIVERSIDADE SÉNIOR
PONTE DE LIMA

Universidade Sénior de Ponte de Lima

Escola da Avenida

E-mail:
uspontelima@gmail.com

Rotary
Club de Ponte de Lima



Balcões Móveis BUPi Atendimento outubro 2023

Sandiães

2 de outubro
Junta de Freguesia

Arcozelo

19 de outubro
Junta de Freguesia

Calheiros

3 de outubro
Junta de Freguesia

Estorãos

20 de outubro
Junta de Freguesia

Brandara

4 de outubro
Junta de Freguesia

Freixo

23 de outubro
Junta de Freguesia

Beiral do Lima

9, 10 e 11 de outubro
Junta de Freguesia

Correlhã

24, 25 e 26 de outubro
Junta de Freguesia

Vitorino dos Piães

12 e 13 de outubro
Junta de Freguesia

Moreira do Lima

27 de outubro
Junta de Freguesia

Labruja

16, 17 e 18 de outubro
Junta de Freguesia

Refoios do Lima

30 e 31 de outubro
Junta de Freguesia

Telefone: 258 240 204
E-mail: sig@cm-pontedelima.pt

Para uma melhor coordenação, é recomendada a marcação prévia para atendimento junto das respetivas Juntas de Freguesia.



PARCEIROS INSTITUCIONAIS:



FINANCIADO POR:



BIBLIOTECA MUNICIPAL

Um Livro... um Filme "Precious"

Projeto online de partilha de livros que deram origem a filmes

Outubro

Público-alvo: a partir dos 12 anos

Memórias Literárias

Projeto de promoção da vida e obra de autores

No centenário de

Agustina Bessa-Luís: vida e obra

Outubro 2023 a janeiro 2024

Apresentação do Livro "A Estrela mais Brilhante" de Pedro Teixeira

21 outubro | 15h00

A tua Casa és tu: Ciclo de Workshops de Parentalidade

O contributo do autoconhecimento para uma parentalidade mais consciente e inclusiva por Augusta Dantas

28 outubro | 14h30-16h30

Por inscrição (telefone: 258900411 ou e-mail: biblioteca@cm-pontedelima.pt)

Apresentação do Livro "Olhares de Exílios", de Manuela Bailão

28 outubro | 15h00



6.º ENCONTRO INFORMAL DE VIATURAS ANTIGAS 2023

CLAC – Clube Limiano de Automóveis Clássicos

8 outubro | 9h30 | Alameda de S. João

(Org. CLAC)

COLHEITAS DE SANGUE E MEDULA ÓSSEA Associação de Dadores de Sangue de Ponte de Lima

28 outubro | 9h00 às 12h30

Escola António Feijó

adspl2004@hotmail.com | 935 313 322

7 outubro 2023

Clara Penha -
Casa dos Sabores
PONTE DE LIMA



PROGRAMA

- 09h00 **Abertura**
- 09h30 **Sessão de boas vindas**
Presidente da Câmara Municipal
de Ponte de Lima, Vasco Ferraz
- 10h00 **AdventureSapiens: Viagens em
casal e crescimento no Instagram**
- 10h40 **Duarte Delgado: De boleia até
ao Qatar para ver o CR7**
- 11h20 **Coffee break**
- 11h40 **Hugo Palma: Borealis On Trekking**
- 12h20 **Ridethatmonkey: Volta ao mundo
em 1000 dias numa mini moto**
- 13h00 **Almoço**
- 14h30 **Início de atividades (canoa, tiro ao alvo)**
- 17h30 **Encerramento**



**TRAVEL
SUMMIT**
PONTE DE LIMA

XII Abraço ao Rio Lima'23

nas margens do Rio Lima

10 outubro | 11h00





22 setembro a
outubro '23

VINHOS & PETISCOS
À MODA DE PONTE DE LIMA



LO REAR
a PEVIDE®



ÁREA DE PAISAGEM PROTEGIDA DAS LAGOAS DE BERTIANDOS E S. PEDRO D'ARCOS E QUINTA PEDAGÓGICA DE PENTIEIROS

Um Dia na Área Protegida
(por marcação)

Um Dia em Mundo Rural
(por marcação)

Atividades na Quinta Pedagógica de Pentieiros
(por marcação)

Ciclo de Ateliers – Cozinha na Quinta | Doces de outono
28 outubro

Destinatários: crianças dos 5 aos 12 anos
Info: lagoas.cm-pontedelima.pt

Segunda-feira a sexta-feira das 9h00 às 12h30 e das 14h00 às 17h30 | sábados, domingos e feriados: encerrados
Info: lagoas.cm-pontedelima.pt

CENTRO DE INTERPRETAÇÃO E PROMOÇÃO DO VINHO VERDE

Visitas orientadas “O objeto intruso”

Público: Pré-escolar e 1.º CEB
(por marcação)

“Vamos ser enólogos”

Público: Pré-escolar e 1.º CEB
(por marcação)

“Vinho Verde – do rio Lethes até ao mar”

Público: Pré-escolar e 1.º CEB
(por marcação)

BIBLIOTECA MUNICIPAL

Escutar, Ler... Imaginar e Aprender

Título: *A Visita do Lobo Mau de Clara Cunha*

Data: outubro

Local: modalidade presencial

Público-alvo: Jardins de Infância
(por inscrição)

Biblioteca Inclusiva: Halloween

Público-alvo: Centros de Apoio à Aprendizagem

Data: outubro (por inscrição)

Yogar com Histórias
Sessão desenvolvida por *Manuela Fernandes (Yogar Comigo)*

7 outubro | 10h30

Inscrições gratuitas e obrigatórias (10 famílias – 1 adulto e 1 criança)

Histórias à Sexta

“Carlota Barbosa, a Bruxa Medrosa”

Sessões online de histórias, de músicas e de leituras encenadas.

13 outubro

Ponte de Lima 900 Anos

Oficinas Criativas com História
“Com linha se constrói uma Rainha”
por *Susana Corvas*

14 outubro | 10h30

Público-alvo: Famílias e Crianças dos 4 aos 12 anos (Inscrições gratuitas e obrigatórias)

Bebéteca

Hora do Conto *“A Bruxa que Roubou a Lua”*

Momento Musical *“Fantasminha Brincalhão”* – *Avô Cantigas*

28 outubro | 10h30

Entrada Livre (por inscrição)

Laboratório de Robótica e Programação, por RoboLab

21 outubro | 10h30-12h30

Destinatários: Crianças e Jovens de 7 aos 16 anos

Inscrições gratuitas e obrigatórias
(biblioteca@cm-pontedelima.pt ou telefone 258900411)



Histórias de Arrepiar – sessão de contos de Halloween

31 outubro | 18h30-19h30

Entrada Livre (por inscrição)

ESTAÇÃO DO TEMPO SOBRE A ROTA DO ROMANO Visitas Guiadas para o Público Escolar

Público-alvo: Pré-escolar, 1.º, 2.º e 3.º CEB (por marcação)

CENTRO DE INTERPRETAÇÃO DO TERRITÓRIO

Visita Guiada | “À Descoberta do Território”

Público Escolar – 1º, 2º e 3º Ciclos
De terça-feira a domingo (por marcação)

Pedipaper À Descoberta das Tradições

Público Escolar – 1º, 2º e 3º Ciclos
De terça-feira a domingo
(por marcação)

Do Tempo dos Nossos Avós | Jogos e Brincadeiras Tradicionais

Público Escolar – 1º e 2º Ciclos
(por marcação)

Oficinas Temáticas

Público Escolar – 1º e 2º Ciclos
(por marcação)

Área Projeto | Artes e Ofícios

Público Escolar – 1º Ciclo
(por marcação)

Quiz “Assim se fez a Vila”

Público Escolar – 3º e 4º anos do
1º e 2º Ciclos (por marcação)

CENTRO DE INTERPRETAÇÃO DA HISTÓRIA MILITAR

A Descoberta da Sustentabilidade através da História

Público Escolar (por marcação)

Visita com Jogo | “Descobre a Peça que está Errada”

Público: 1º, 2º e 3º CEB (por marcação)

Oficina de Escrita Romana

Público Escolar (por marcação)

MUSEU DOS TERCEIROS

Visitas guiadas para o Público Escolar

(por marcação)

Visitas 2.º e 3.º CEB

Há uma Vila entre Muros
(por marcação)

Serviços Educativos Jardim de infância

Pintura
Coleção Paramentaria (vestir o frade)
Tesouro Escondido
Corpo Humano e Atividade Física
Caça O Foral
(visitas por marcação)

Serviços Educativos 1.º CEB

Pintura
Heráldica
Tesouro Escondido
Caça O Foral
(visitas por marcação)

Área Projeto “D. Teresa e Ponte de Lima – 900 anos de História(s)”



BASQUETEBOL

Campeonato Nacional da 2.ª Divisão | Séniores

BC Limiense x Famalicense

14 outubro | 18h30 | Pavilhão Municipal | Ala Norte

BC Limiense x GDAS

28 outubro | 18h30 | Pavilhão Municipal | Ala Norte

Campeonato Nacional da 2.ª Divisão | Séniores Femininos

BC Limiense x SC Braga

29 outubro | 15h00 | Pavilhão Municipal | Ala Norte

Sub 18 Campeonato Distrital

BC Limiense x ACB Barca

15 outubro | 15h00 | Pavilhão Municipal | Ala Norte

Sub 18 Campeonato Distrital | Feminino

BC Limiense x ACB Barca

7 outubro | 18h30 | Pavilhão Municipal | Ala Norte

Sub 16 Campeonato Distrital

BC Limiense – A x BC Limiense – B

7 outubro | 16h30 | Pavilhão Municipal | Ala Norte

BC Limiense – B x Barca BC

14 outubro | 16h30 | Pavilhão Municipal | Ala Norte

BC Limiense – A x Monção BC – A

21 outubro | 16h30 | Pavilhão Municipal | Ala Norte

BC Limiense – B x CB Viana – B

14 outubro | 16h30 | Pavilhão Municipal | Ala Norte

Sub 16 Campeonato Distrital | Feminino

BC Limiense x Barca BC

15 outubro | 17h00 | Pavilhão Municipal | Ala Norte

BC Limiense x CB Viana

29 outubro | 17h00 | Pavilhão Municipal | Ala Norte

Sub 14 Campeonato Distrital

BC Limiense – B x BC Limiense – A

8 outubro | 17h00 | Pavilhão Municipal | Ala Norte

BC Limiense – A x CB Viana

15 outubro | 17h00 | Pavilhão Municipal | Ala Norte

BC Limiense – B x BC Valença

22 outubro | 17h00 | Pavilhão Municipal | Ala Norte

BC Limiense – B x Barca BC

29 outubro | 17h00 | Pavilhão Municipal | Ala Norte

Sub 14 Campeonato Distrital | Femininos

BC Limiense x Barca BC

7 outubro | 14h30 | Pavilhão Municipal | Ala Norte

TRAIL

VI Edição Vila Urbana Trail | Minho e Lima Trail

14 outubro | Ponte de Lima (Largo de Camões)

Informações e Inscrições: edtrail2020@gmail.com

<https://www.cyclonessports.com/index.php/283-vila-urbana-trail-2023>

Org. Minho e Lima Trail

IV Edição Trail Pé do Negro | Escola Desportiva Limiana Trail

28 outubro | Bárrio

Informações e Inscrições: www.sinctime.com/evento/120 | edtrail2020@gmail.com

Org. EDL Trail – Escola Desportiva Limiana Trail

5ª CAMINHADA OUTUBRO ROSA

Na prevenção
e no diagnóstico
do cancro da mama.

CALHEIROS
PONTE DE LIMA

8 OUT 2023
14h30 • 7 km

SAÍDA: JUNTA DE FREGUESIA DE CALHEIROS
AULA DE ZUMBA • MÚSICA • DIVERSÃO

5  OFERTA:
T-SHIRT+ÁGUA+LANCHE

INSCRIÇÃO: NO DIA E LOCAL CAMINHADA
967 009 383 | 963 889 955

Valor angariado reverte a favor da:



ORGANIZAÇÃO:

CENTRO DE
MOTRICIDADE
DE CALHEIROS



APOIOS:



JUNTE-SE A ESTE MOVIMENTO
EM LIGACONTRACANCRO.PT/OUTUBROROSA



**FEIRA QUINZENAL
DA SEARA**

1, 15 e 29 outubro

8h00 às 13h00

Largo do Pinheiro Manso

**FEIRA QUINZENAL
DE S. JULIÃO DE
FREIXO**

2, 16 e 30 outubro

Largo da Feira

**FEIRA QUINZENAL
DE S. MARTINHO
DA GANDRA**

3, 17 e 31 outubro

Largo da Feira

**FEIRA DE
ANTIGUIDADES
E VELHARIAS**

8 outubro

**FEIRA
QUINZENAL DE
PONTE DE LIMA
9 e 23 outubro**

**ARTESALIMA
| FEIRA DE
ARTESANATO**

22 outubro

Avenida dos Plátanos

(Org. P. L. Arte)

**FEIRÕES
AGRÍCOLAS**
**Quintas-feiras e
sábados de manhã**
Expolima



**FARMÁCIA DE
S. JOÃO**

1, 7, 20 e 26 outubro

Largo de S. João
258 941 197

**FARMÁCIA
S. GONÇALO**

2, 8, 14 e 27 outubro

Arcozelo
258 931 043

**FARMÁCIA
DONA TERESA**

3, 9, 15 e 21 outubro

Rua do Sobral
258 947 180

FARMÁCIA DA VILA

4, 10, 16, 22 e 28 outubro

Avenida António Feijó
258 948 251

**FARMÁCIA DA
MISERICÓRDIA**

5, 11, 17, 23 e 29 outubro

Largo da Matriz
258 941 131

FARMÁCIA BRITO

6, 12, 18, 24 e 30 outubro

Rua do Souto
258 941 167

**FARMÁCIA
CERQUEIRA**

13, 19, 25 e 31 outubro

Rua Cardeal Saraiva
258 941 154

Município de Ponte de Lima

Praça da República
www.cm-pontedelima.pt
geral@cm-pontedelima.pt
 258 900 400

GAM – Gabinete de Atendimento ao Município | segunda-feira a sexta-feira: 9h00-12h00 e 14h00-16h00

Albergue de Peregrinos

Largo da Alegria, Arcozelo
 15h00-22h00
alberguedeperegrinos@cm-pontedelima.pt
 925 403 164

Área de Paisagem Protegida das Lagoas de Bertandos e S. Pedro d'Arcos

<https://lagoas.cm-pontedelima.pt>
lagoas@cm-pontedelima.pt

Centro de Interpretação Ambiental

Segunda-feira a sexta-feira: 9h00-12h30 e 14h00-17h30 | sábados, domingos e feriados: Encerrados
 258 240 201

Quinta Pedagógica de Pentieiros e Parque de Campismo
 258 240 202

Arquivo Municipal

Largo do Dr. António de Magalhães
 Segunda-feira a sexta-feira: 9h00-12h30 e 14h00-17h30
www.arquivo.cm-pontedelima.pt
arquivo@cm-pontedelima.pt
 258 900 425

Biblioteca Municipal

Largo da Picota
 Segunda-feira: 14h00-18h00 |
 terça-feira a sexta-feira: 9h30-12h30 e 14h00-18h00 | sábado: 9h30-12h30
<https://biblioteca.cm-pontedelima.pt>
biblioteca@cm-pontedelima.pt
 258 900 411

Canil Intermunicipal (CIM Alto Minho)

Lugar da Deveseira – Fornelos
www.canil.cim-altominho.pt
canil@cim-altominho.pt
 258 943 108 | 961 578 031

Centro de Interpretação da História Militar

Praça da República
 Terça-feira a domingo: 10h00-12h30 e 14h00-18h00
www.museuspontedelima.com
cihmpl@museuspontedelima.com
 258 240 211

Centro de Interpretação e Promoção do Vinho Verde

Rua Fonte da Vila
 Terça-feira a domingo: 10h00-12h30 e 14h00-18h00
geral@cipvv.pt
 258 900 426

Centro de Interpretação do Território

Parque do Arnado – Arcozelo
 Terça-feira a domingo: 10h00-12h30 e 14h00-18h00
cit@museuspontedelima.com
 258 240 215

Espaço Internet e Loja Ponto Já

Avenida António Feijó (Escola da Avenida)
 Segunda-feira a sexta-feira: 10h30-12h30 e 14h00-19h00
internet@cm-pontedelima.pt
 258 240 204

Estação do Tempo sobre a Rota do Romano

Largo da Alegria, Arcozelo
 Terça-feira a domingo: 10h00 às 12h30 | 14h00 às 18h00

Festival Internacional de Jardins

festivaldejardins@cm-pontedelima.pt
 963 520 532

Jardins Temáticos

Parque do Arnado (junto à Ponte Romana)

Loja Interativa de Turismo e Galeria Torre da Cadeia Velha

Passeio 25 de Abril
 Segunda-feira a domingo: 9h00-12h30 e 14h00-17h30
lojaturismo@cm-pontedelima.pt
 258 240 208

Museu do Brinquedo Português

Largo da Alegria, Arcozelo
 Terça-feira a domingo: 10h00-12h30 e 14h00-18h00
www.museuspontedelima.com
mbp.geral@museuspontedelima.com
 258 240 210

Museu dos Terceiros

Avenida dos Plátanos
 Terça-feira a domingo: 10h00-12h30 e 14h00-18h00
www.museuspontedelima.com
mute.geral@museuspontedelima.com
 258 240 220

Pavilhão Municipal

Rua Dr. Francisco Sá Carneiro
desporto@cm-pontedelima.pt
258 900 413

Piscinas Municipais

Rua Dr. Francisco Sá Carneiro
Segunda-feira a sexta-feira:
8h30-21h00 | sábados: 9h00-12h30
desporto@cm-pontedelima.pt
258 900 412

Teatro Diogo Bernardes

Rua Agostinho José Taveira
Segunda-feira a sexta-feira:
9h00-12h30 e 14h00-17h30
teatrodiobernardes.bol.pt
teatrodb@cm-pontedelima.pt
258 900 414

ALAAR | Associação Limiana dos Amigos dos Animais de Rua

Rua do Fulão, Cepões
www.facebook.com/ALAAR.PontedeLima
https://tinyurl.com/paypalalaar
alaarpl@gmail.com
Número solidário: 760 303 160

Centro Equestre do Vale do Lima

Feitosa
258 943 873

CTT | Correios de Portugal

258 753 662

P. L. Arte – Associação de Artesãos de Ponte de Lima

Segunda-feira a sexta-feira:
10h00-17h00
p.l.arte2004@gmail.com

Pousada de Juventude

Rua Agostinho José Taveira
258 751 321
pontedelima@movijovem.pt

ROL – Rádio Ondas do Lima

Rua General Norton de Matos, 647
258 900 300
radio@ondasdolima.pt

TURIHAB – Associação do Turismo de Habitação

Praça da República
www.solaresdeportugal.pt
info@turihab.pt
258 741 672

Universidade Sénior

Escola da Avenida
(Rotary Club de Ponte de Lima)
uspontelima@gmail.com

Agência de Viagens AVIC | Turicunha Turismo, Lda.

258 941 793

EBA Transportes

253 262 710

Ovnitur

258 942 920 | 258 931 390

Transdev

258 942 870

Transportes Courense

251 780 600

AMCV | Associação de Mulheres Contra a Violência

www.amcv.org.pt
213 802 160

APAV | Associação Portuguesa de Apoio à Vítima

www.apav.pt
707 200 077

APCD | Associação Portuguesa de Crianças Desaparecidas

www.ap-cd.pt
217 262 289

Bombeiros Voluntários

258 909 200

Centro de Saúde

258 909 280

CPCJ | Comissão de Proteção de Crianças e Jovens

Avenida António Feijó (Escola da Avenida)
Segunda-feira a sexta-feira:
9h00-12h30 e 14h00-17h30
cpcjr@cm-pontedelima.pt
258 240 230
Fax: 258 240 231

GNR

258 900 240

Hospital Conde de Bertiandos | ULSAM

Rua Conde de Bertiandos
258 909 500

Incêndios

117

Número Nacional de Emergência

112

PSP

258 743 768

Unidade de Cuidados na Comunidade

258 909 521

INCENTIVO À PRODUÇÃO PECUÁRIA

MUNICÍPIO DE PONTE DE LIMA



© Diogo S. Lima



**Programa de incentivo financeiro,
sanitário e de licenciamento dirigido aos
titulares de explorações agropecuárias
do Concelho de Ponte de Lima.**

www.cm-pontedelima.pt
www.facebook.com/municipiopontedelima



visite Ponte de Lima



MUNICÍPIO PONTE DE LIMA
TERRA RICA DA HUMANIDADE