



— AGENDA —

Ponte de Lima

06

junho 2023



Tapetes Floridos para a Procissão do Corpo de Deus

FICHA TÉCNICA

Edição:

Município de Ponte de Lima

Coordenação:

Teatro Diogo Bernardes

Conceção e Design:

Município de Ponte de Lima

Impressão:

Lethes Artes Gráficas

Capa:

Marchas de S. João

Periodicidade:

Mensal

Tiragem:

5000 exemplares | distribuição gratuita

Esta publicação utiliza papel reciclado.

Cuide do meio ambiente.

A Agenda de Ponte de Lima é um espaço de divulgação aberto a todas as entidades do concelho. As informações são da responsabilidade das entidades organizadoras. A programação poderá sofrer alterações. Colabore no enriquecimento do programa de animação do Concelho, enviando a informação até ao dia 10 do mês anterior à publicação para:

Município de Ponte de Lima**(Agenda de Eventos)**

Praça da República
4990-062 Ponte de Lima

E-mail:

teatrod@cm-pontedelima.pt

Telefone:

(+351) 258 900 414



Junho em festa

O mês de junho será repleto de atividades no Município de Ponte de Lima, com iniciativas direcionadas para todos os públicos, mas com especial enfoque nos mais pequenos. Assinalando-se no início do mês o Dia Mundial da Criança e o Dia Mundial do Ambiente, o dia 1 de junho será um dia de festa das crianças na nossa comunidade escolar, mas que se estenderá a todas as crianças e famílias com a realização da II EcoFesta da Família e da Natureza.

Mas Ponte de Lima tem mais para oferecer neste mês e receberá milhares de pessoas que participarão na tradicional corrida da “Vaca das Cordas”, à qual se segue a elaboração minuciosa dos magníficos tapetes floridos para a procissão do Corpo de Deus, que também atraem muitos visitantes à vila limiana.

Destaque ainda para a Festa do Vinho Verde e dos Produtos Regionais que é já um marco na região; para o RUARTE – Festival de Teatro de Rua de Ponte de Lima, um certame que se diferencia e marca a agenda de eventos do Município em época estival; e as Marchas de S. João que, ano após ano, se têm imposto e atraído largas centenas de pessoas para assistir a este momento. Por isso, Ponte de Lima continua em festa neste mês de junho, esperando que o caro leitor, munícipe ou visitante, possa participar nas iniciativas do Município.

O Presidente da Câmara Municipal de Ponte de Lima,
Vasco Ferraz, Eng.º

DESCENTRALIZAÇÃO CULTURAL

Descentralização Cultural | “Há Teatro na Freguesia...”

“O Padre e o Pecador”

GACEL – Grupo de Acção, Cultura e Estudos Limianos

A harmonia na paróquia do velho padre Celestino foi alterada com a chegada das novas tecnologias. A internet e as redes sociais vão afetar a paz existente. Uma das suas mais fiéis e dedicadas paroquianas conhece, através do Facebook, um namorado brasileiro. A chegada do intruso à paróquia deixa o velho cura com a “pulga atrás da orelha”. Então não é que o figurão vem do outro lado do Atlântico com umas ideias muito avançadas para o gosto do sacerdote, que tudo faz para evitar o casamento. O bem acaba por vencer e tudo volta à normalidade. Após o término da peça seguir-se-ão 15 minutos de stand up.

3 junho | 21h00 | Correlhã – Salão da Junta de Freguesia

10 junho | 21h00 | Vitorino das Donas – Salão do Antigo

Jardim de Infância

Entrada Gratuita | 45 minutos | M/6 | Lotação limitada

(Org. GACEL – Grupo de Acção, Cultura e Estudos Limianos com o apoio MPL)

Descentralização Cultural | “Há Teatro na Freguesia...”

“O Médico à Força” de Molière

Grupo de Teatro da Casa do Povo de Freixo

Numa comunidade em que o dinheiro e todos os bens materiais movem os interesses de toda uma rede de pequenos e grandes, a peça “O Médico à Força” de Molière aborda de forma sublime o cruzamento desses mesmos interesses e a forma ardilosa de os levar a cabo. Desde os criados (Valério e Lucas) que esperam gorjetas; Geronte que quer casar a filha com rapaz rico, e não com Leandro de quem ela gosta, a fim de reforçar o património familiar; Lucinda que inventa uma doença fugindo ao casamento que o pai lhe destina; passando por Esganarelo (lenhador que se torna “Médico”) e que, ao saber que será bem pago, acede a ser um Médico à Força de Pancada, perdoando essa tarefa em favor do dinheiro que vai receber de Geronte e de Leandro, estilo advogado de dois interesses antagónicos mas que estão na mesma disputa, qual Arlequim Servidor de Dois Amos! No final ficamos a perceber que todos enganam todos e a chegada do “interesse maior”, uma herança obtida por Leandro, termina a contenda num final apoteótico fazendo regressar a história ao seu início.

3 junho | 21h00 | Facha – Salão Paroquial

10 junho | 21h00 | Bertandos – Salão da Junta de Freguesia

17 junho | 21h00 | Piores – Salão Paroquial

Entrada Gratuita | 90 minutos | M/6 | Lotação limitada

(Org. Grupo de Teatro da Casa do Povo de Freixo com o apoio MPL)



Teatro

"Estrada de Terra" | A Turma

Texto e encenação de Tiago Correia,
com Pedro Lamares, Inês Curado,
André Júlio Teixeira e Sofia Vilariço

Um homem (Luís) encontra-se retirado numa casa de campo com uma mulher (Leonor) em fuga à rotina citadina, quando recebe uma chamada de um amigo (Marco) com quem cortou relações há cerca de dez anos. Um pedido de desculpas que é também um grito de ajuda, que Luís recusa e que Leonor testemunha. Num jogo de contradições em que ninguém é quem parece ser, esta chamada telefónica vai desembocar numa sequência de desencontros que revelará a verdade sobre as relações e que colocará à prova as possibilidades de uma reconciliação deles com o mundo. Com uma linguagem violenta e sem filtros, esta peça apresenta a tragédia de uma geração que se debate pela busca da autenticidade numa sociedade decadente. Texto selecionado pelo comité português da rede europeia de tradução teatral EURODRAM, em 2020.

2 junho | 21h30

5€ | 70 minutos | M/16 (Org. MPL)

Música

Edmundo Inácio "A Festa"

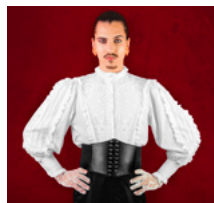

Edmundo Inácio sobe aos palcos nacionais com "A Festa", um concerto forte nas suas raízes e respeito pela Cultura. Este é um concerto com uma renovação do cancionero nacional português, juntando a estas canções, que permitem uma viagem pelas várias regiões de Portugal, os singles que antecedem a saída do seu primeiro álbum. Em palco, uma pluralidade de canções dá forma e textura a este concerto, desde "Maria Faia", "Desfolhada" ou "Não vás ao Mar Tonho", passando por "Comunhão de Bens", versão que se tornou viral nas plataformas digitais, "Canção do Engate" ou "Playback". De fora não podia ficar "A Festa", tema que recentemente levou ao Festival RTP da Canção e que dá nome à digressão. Misturando o Pop, Eletrónico e a música tradicional, esta é uma viagem capaz de arrepiar, comover, rir e fazer dançar todos os que se vão juntar a esta festa.

3 junho | 21h30

4€ | 60 minutos | M/6 (Org. MPL)



ORÇAMENTO PARTICIPATIVO PONTE DE LIMA

1.ª EDIÇÃO



Tens uma ideia para melhorar o teu Concelho e não sabes como a concretizar?

O OP dá-te essa oportunidade!

60.000,00€ para projetos de valor igual ou inferior a **10.000,00€**

Apresenta a tua proposta!

24 abril - 29 junho 2023

Áreas:

Ação Social

Ambiente

Juventude

Calendarização:

24 abril a 28 novembro 2023

Inscrições no Portal OP

24 abril a 29 junho 2023

Apresentação de Propostas

26 outubro a 5 dezembro 2023

Votação dos Projetos

Propõe,
Participa,
Decide.

op.cm-pontedelima.pt

Entrada livre

Atividades gratuitas

II

EcoFesta

DA FAMÍLIA E DA NATUREZA

3 junho

Parque do Arnado PONTE DE LIMA

Viagens no Barco Água Arriba

Workshops

Insufláveis

Escalada e Slide

Volteio de Póneis

Ateliês

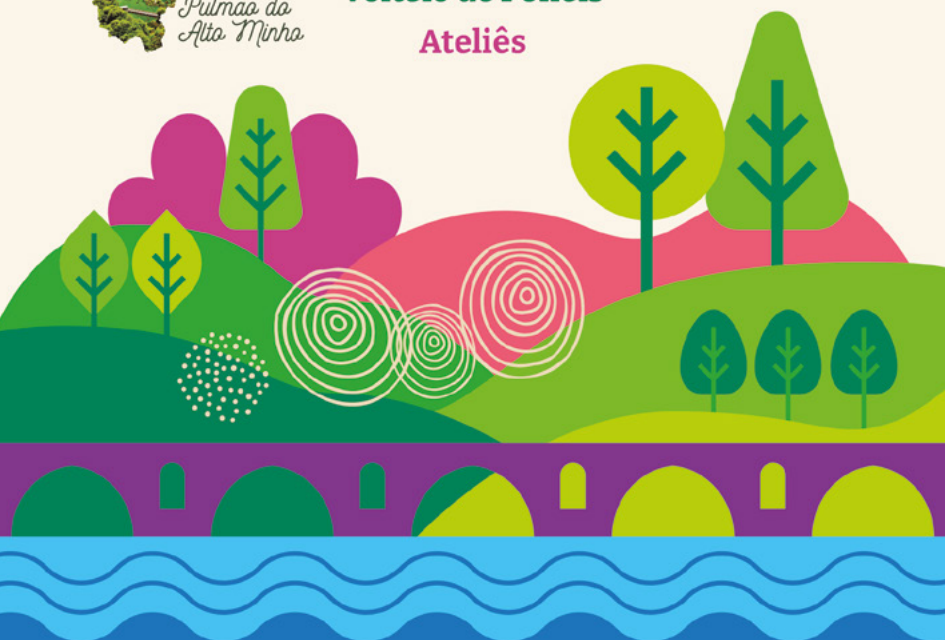

MUNICIPIOPONTEDELIMA

WWW.CM-PONTEDELIMA.PT







Tapetes Floridos para a Procissão do Corpo de Deus

8 junho 2023
ruas do centro histórico
de Ponte de Lima



XXXI

PONTE DE LIMA
Expolima

FESTA do VINHO VERDE

EDOS PRODUTOS REGIONAIS

9 a 11 junho
2023



(C) Sílvia Ferreira

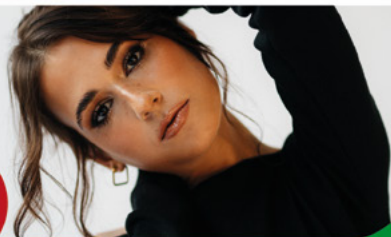

9
jun
22h30

CAROLINA
DE DEUS



participação
especial de
ANTÓNIO
ZAMBUJO

(C) Kemron Thatcher

(C) Paulo Brito

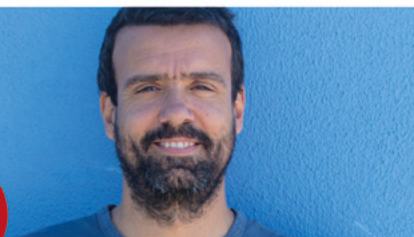

10
jun
22h30

MIGUEL
ARAÚJO



JOANA
ALMEIRANTE
primeira parte

(C) Paulo Brito



ENTRADA
GRATUITA





XLI FESTIVAL DE FOLCLORE

GRUPO DE DANÇAS E CANTARES DE PONTE DE LIMA



**Grupo Cultural e
Recreativo de Danças
e Cantares de Ponte
de Lima**



**Rancho Folclórico de
Vimioso - Bragança,
Trás-os-Montes**



**Grupo Folclórico de
Santa Cecília de
Vilaça - Braga**



**Rancho Folclórico de
Távora Santa Maria e
São Vicente**

11 junho • 15h30 • Expolima



  WWW.VISITEPONTEDELIMA.PT



ORGANIZAÇÃO E PRODUÇÃO DE
ASSOCIAÇÃO CULTURAL "UNHAS DO DIABO" E MUNICÍPIO DE PONTE DE LIMA

V FESTIVAL DE TEATRO DE RUA

RUARTE

PONTE DE LIMA

15-18 JUNHO 2023



Grupo de Bombos "Unidos de Cepões"

15 junho | 19h00

Ruas do centro histórico

Entrada Gratuita

"A Lenda das Unhas do Diabo"

Associação Cultural

Unhas do Diabo

15 junho | 21h30 | Avenida dos

Plátanos – Museu dos Terceiros

Entrada Gratuita | 50 minutos

"Era uma vez... a 1.ª

Dinastia"

Ponto Produções

16 junho | 10h30 e 14h30

| Parque do Arnado

Sessões exclusivas para escolas

Entrada Gratuita | 45 minutos

"Um Hamlet Tragicómico"

Teatro das Beiras

16 junho | 22h00

| Alameda de S. João

Entrada Gratuita | 60 minutos

"A Girafa que comia estrelas"

Atrapalharte

17 junho | 10h30

| Alameda de S. João

Entrada Gratuita | 50 minutos

"Teatro dos Robertos"

Teatro de Marionetas Mandrágora

17 junho | 15h00 | Jardim da

Câmara Municipal (junto ao coreto)

Entrada Gratuita | 30 minutos

"MUTABILIA"

Teatro do MAR

17 junho | 22h00 | Largo de S. João

Entrada Gratuita | 60 minutos

"A Hilariante História do lobo (mau)"

Ponto Produções

18 junho | 10h30

| Rua Cardeal Saraiva

Entrada Gratuita | 45 minutos

"Crash Recycled"

WETUMTUM

18 junho | 19h00

| Ruas do centro histórico

Entrada Gratuita | 45 minutos

"Crash Duo Circus"

WETUMTUM

18 junho | 21h30

| Largo de Camões

Entrada Gratuita | 50 minutos

PERFORMANCES

– GRUPOS LIMIANOS

"Poeta Limiano

– Luís Sousa Dantas"

Pequenos Atores do Lima

16 junho | 18h30

| Passeio 25 de abril

18 junho | 18h00

| Largo de Camões

Entrada Gratuita | 30 minutos

"Poeta Limiano

– António Feijó"

Art'In Facha

17 junho | 16h30 | Avenida

António Feijó (junto à estátua)

Entrada Gratuita | 30 minutos

"Poeta Limiano

– Vieira Lisboa"

GACEL – Grupo de Acção

Cultura e Estudos Limianos

17 junho | 18h00

| Largo de Camões

Entrada Gratuita | 30 minutos

"Poeta Limiano

– Conde D'aurora"

GORILAS – Grupo Ocupacional

e Recreativo com Ideias

Luminosas Para Animar Souto

18 junho | 15h00

| Largo de S. João

Entrada Gratuita | 30 minutos



FESTIVAL
INTERNACIONAL
DE JARDINS
ponte de lima

JARDINS *saudáveis*

25 MAIO — 31 OUTUBRO 2023

HEALTHY GARDENS

MAY 25TH — OCTOBER 31ST 2023

CONCURSO 2024
**O Imaginário
na Arte dos
Jardins**

candidaturas até
10 de novembro 2023

COMPETITION 2024
**The Imaginary
in the Art of
the Gardens**

application until
november 10th 2023

MUNICÍPIO PONTE DE LIMA
MUNICIPIO DE LIMIA

2023



Marchas de S. João

24 junho 21h00
Ponte de Lima

MARCHAS: Correlhã • Escola António Feijó
Pinheiro • Ribeira • São Pedro d'Arcos • Seara



BIBLIOTECA MUNICIPAL

Mostra Bibliográfica
"Ler em português..."
1 a 30 junho

Sala Infantil/Juvenil

Exposição "Figuras Limianas", de Ricardo Ferreira

Exposição de aquarelas dedicada a Ponte de Lima

Até 13 junho

Segunda-feira: 14h00 às 18h00
| terça-feira a sexta-feira: 9h30
às 12h30 e 14h00 às 18h00 |
Sábados: 9h30 às 12h30

CENTRO DE INTERPRETAÇÃO DA HISTÓRIA MILITAR

Exposição Permanente

Paço do Marquês | terça-feira
a domingo: 10h00 às 12h30 e
14h00 às 18h00

ESTAÇÃO DO TEMPO SOBRE A ROTA DO ROMANO

Exposição Permanente

Terça-feira a domingo: 10h00 às 12h30
e 14h00 às 18h00

CENTRO DE INTERPRETAÇÃO DO TERRITÓRIO

Exposição Permanente

Exposição Temporária
"Cestas com História
– A tradição pascal em
Vitorino das Donas"

Até agosto

Parque Temático do Arnado –
Arcozelo | terça-feira a domingo:
10h00 às 12h30 e 14h00 às 18h00

MUSEU DO BRINQUEDO PORTUGUÊS

Exposição Permanente
100 Anos de História do
Brinquedo Português

Exposição Permanente
ARLO – Brinquedos
para todas as idades,
construções e miniaturas

Exposição Temporária
"Brinquedos sem género"

Uma exposição composta por uma variedade de brinquedos que vão ao encontro do gosto de cada um... sem nenhum tipo de discriminação ou estereótipos de género associados.

Até 25 junho

Terça-feira a domingo: 10h00
às 12h30 e 14h00 às 18h00

CENTRO DE INTERPRETAÇÃO AMBIENTAL | LAGOAS

Exposição Permanente

Exposição Temporária de Maquetes "8.º Festival de Jardins Escolinhas de Ponte de Lima"

Segunda-feira a sexta-feira: 9h00 às 12h30 e 14h00 às 17h30 | Sábados, domingos e feriados: 14h30 às 18h00

CENTRO DE INTERPRETAÇÃO E PROMOÇÃO DO VINHO VERDE

Exposição Permanente O Vinho Verde – Passado e Presente

Terça-feira a domingo: 10h00 às 12h30 e 14h00 às 18h00

MUSEU DOS TERCEIROS

Exposição Permanente de Arte Sacra

Exposição Temporária "A Festa do Corpo de Deus em Ponte de Lima" Até 13 junho

Terça-feira a domingo: 10h00 às 12h30 e 14h00 às 18h00

Exposição



Associação Cultural
"Unhas do Diabo"

25 ANOS



25 Anos da Associação Cultural Unhas do Diabo

Até 4 junho Torre da Cadeia Velha

ÁREA DE PAISAGEM PROTEGIDA DAS LAGOAS DE BERTIANDOS E S. PEDRO D'ARCOS E QUINTA PEDAGÓGICA DE PENTIEIROS

Visitas Guiadas aos Percurso Pedestres

(por marcação)

Comemorações do Dia Mundial da Criança e do Dia Mundial do Ambiente

XV Acampamento Natureza e Mundo Rural

Encerramento do Programa
de Apoio às Áreas Projeto
e Projetos Escolares do
Serviço Educativo 2022/2023

3 e 4 junho

Nota: Parque de Campismo e Quinta de
Pentieiros encerrados para a realização
do Acampamento

Fórum do Ambiente e da Sustentabilidade

5 junho

Destinatários: Alunos do 3.º CEB, secundário
e ensino profissional do concelho

Ciclo de Ateliers – Cozinha na Quinta | Olá Verão – gelados artesanais!

24 junho

Destinatários: público em geral
Info: lagoas.cm-pontedelima.pt

MUSEU DOS TERCEIROS

Visitas Guiadas

De terça-feira a domingo

(por marcação)

BIBLIOTECA MUNICIPAL

Biblioteca Inclusiva: Biblioteca para Todos

Junho | 10h00

Público-alvo: Instituições com valências
para pessoas com necessidades
específicas (por inscrição)

BiblioSénior

Tema: BiblioSénior “uma década de
sorrisos e memórias”

Junho

Local: Instituições de Terceira Idade

Biblioteca dos Afetos

Junho

Local: Instituições de Terceira Idade
do concelho

Um Livro... um Filme “O Amigo Gigante”

Projeto online de partilha de
livros que deram origem a filmes

Junho

Público-alvo: a partir dos 6 anos

Memórias Literárias

Promoção da vida e obra de autores
Título: Rui Zink: percurso de vida e obra

16 junho a 30 setembro

O Saber não ocupa lugar Atelier de arte e lazer

Lugar de encontro e partilha de
experiências sobre: crochê, tricô, macramé,
pintura, música, literatura e arte culinária

9 junho | 14h30 às 16h30

Público-alvo: jovens e adultos (inscrições
gratuitas e obrigatórias – máximo de 10
participantes por sessão)

Poesia à Sexta

António Feijó, poeta e gastrónomo

30 junho | 21h30

Palacete Villa Moraes

Ponte de Lima
Pulmão do
Alto Tâmega

Fórum do Ambiente e Sustentabilidade

5 junho 2023 Ponte de Lima
Auditório Rio Lima

www.cmp-pontedelima.pt



2.º ENCONTRO INFORMAL DE VIATURAS ANTIGAS 2023
CLAC – Clube Limiano de Automóveis Clássicos
 (Org. CLAC) **11 junho | 9h30 | Alameda de S. João**

MUSEU DOS TERCEIROS

DIA DE S. António



13 junho
2023

18h00 | Conferência "As armas e os varões: o Convento de Santo António de Ponte de Lima como panteão e lugar de memória familiar", pelo Doutor Miguel Ayres de Campos Tovar.

19h00 | Celebração Eucarística, solenizada pelo Orfeão Limiano, na Igreja dos Terceiros.

Entrada Livre

www.museuspontedelima.com



FACHA ROMANA

Acampamento militar
Festim Romano
Música
Mercado
Alimentação

16 a 18 de junho
CASTRO DE SANTO ESTEVÃO



Organização



Apoio



ESTAÇÃO DO TEMPO SOBRE A ROTA DO ROMANO

Visitas Orientadas | Comunidade Sénior

Público-alvo: Instituições com valências para idosos (por marcação)

CENTRO DE INTERPRETAÇÃO E PROMOÇÃO DO VINHO VERDE

Visitas guiadas

De terça-feira a domingo

(por marcação)

MUSEU DO BRINQUEDO PORTUGUÊS

Visitas Guiadas (com ou sem atividade):

- Museu na Escola (para as escolas do concelho)
- Caça ao brinquedo
- Investigador por um dia

De terça-feira a domingo

(por marcação)

CENTRO DE INTERPRETAÇÃO DO TERRITÓRIO

Visitas Guiadas com ou sem atividade (a definir)

De terça-feira a domingo

(por marcação)

Memórias – Entre o Passado e o Presente

Comunidade sénior

De terça-feira a domingo

(por marcação)

CENTRO DE INTERPRETAÇÃO DA HISTÓRIA MILITAR

Visitas Guiadas (com ou sem atividade) / Atividades:

Peddy Paper no Paço

1.º, 2.º e 3.º CEB e público em geral
– grupos superiores a 10 elementos)

Visitas Livres para Famílias e Grupos

À Noite no Museu (20h00- 24h00)

De terça-feira a domingo (por marcação)



UNIVERSIDADE SÊNIOR
— PONTE DE LIMA —

Universidade Sénior de Ponte de Lima

Escola da Avenida

E-mail:
uspontelima@gmail.com

Rotary
Club de Ponte de Lima



COLHEITAS DE SANGUE E MEDULA ÓSSEA

Associação de Dadores de Sangue de Ponte de Lima

27 junho | 9h00 às 12h30

Escola António Feijó

adspl2004@hotmail.com | 935 313 322



Balcões Móveis BUPi

Atendimento junho 2023



Beiral do Lima

1 e 2 junho

Anais

1 e 2 junho

Vitorino das Donas

1 e 2 junho

Estorãos

5 e 6 junho

Brandara

5 e 6 junho

Freixo

5 junho

Cepões

7 junho

Calheiros

6 e 7 junho

Facha

9 e 27 junho

Ribeira

9 junho

Vilar das Almas

9 junho

Labruja

12 a 16 junho

Correlhã

12 a 16 e de 19 a 23 junho

Arcozelo

19, 20 e 21 junho

Santa Comba

22 junho

Friastelas

23 junho

Sandiães

26 junho

Refoios do Lima

26 a 30 junho

Vitorino dos Piães

28, 29 e 30 junho

Telefone: 258 240 204

E-mail: sig@cm-pontedelima.pt

Para uma melhor coordenação, é recomendada a marcação prévia para atendimento junto das respetivas Juntas de Freguesia.

18 jun '23 Movimento Artístico de Refóios

Coucher de **Soleil II**

Exposição 15h00

**“A Alteridade do Gesto, o Corpo e os Processos Criativos”
de Filipa Rodrigues**

DJ set (em vinil) 16h00
Pedro Pinto

Cinema 17h15

Exibição da curta **“Entre Arestas”**

Realização: João Gigante | Conceito: Andreia Alpuim e
João Gigante | Direção de Movimento: Andreia Alpuim

Concerto 18h00
EGGY (Austrália)

**Piquenique
partilhado
ao longo da tarde**

entrada 4e



ÁREA DE PAISAGEM PROTEGIDA DAS LAGOAS DE BERTIANDOS E S. PEDRO D'ARCOS E QUINTA PEDAGÓGICA DE PENTIEIROS

Um Dia na Área Protegida
(por marcação)

Um Dia em Mundo Rural
(por marcação)

**Atelier Pais e Filhos
"A Terra"**

Centro de Interpretação
Ambiental

+ info: lagoas.cm-pontedelima.pt

**Ciclo de Ateliers – Cozinha
na Quinta | Olá Verão!**
24 junho

Info: lagoas.cm-pontedelima.pt

Destinatários: crianças dos 5 aos 12 anos

Oficina do Mundo Rural
26 a 28 junho

Destinatários: crianças dos 5 aos 12 anos

**Oficina do Desporto e
Cultura**

29 e 30 junho

Destinatários: crianças dos 5 aos 12 anos

Segunda-feira a sexta-feira das 9h00 às
12h30 e das 14h00 às 17h30 | sábados,
domingos e feriados: 14h30 às 18h00

Info: lagoas.cm-pontedelima.pt

ESTAÇÃO DO TEMPO SOBRE A ROTA DO ROMANO

**Visitas Guiadas para o
Público Escolar**

Público-alvo: Pré-escolar, 1.º, 2.º e
3.º CEB (por marcação)

BIBLIOTECA MUNICIPAL

**Teatro de Fantoches
"Na Floresta da Preguiça"**

Baseado no livro de
Isabel Fernandes Pinto

Público-alvo: pré-escolar e 1º CEB
(por inscrição)

**Hora Encantada para a
Pequenada**

Título: O que gostarias de ser?

Autor: Arianna Papini

Local: Creches do concelho
(por inscrição)

Yogar com Histórias

Sessão desenvolvida por Manuela
Fernandes (Yogar Comigo)

3 junho | 10h30

Parque do Arnado – Ecofeira
da Família e da Natureza

Inscrições gratuitas e obrigatórias
(10 famílias – 1 adulto e 1 criança)

Histórias à Sexta

"A Princesa Espertalhona" de
Babette Cole

16 junho

Ponte de Lima 900 Anos

Oficinas Criativas com História
"Com linha se constroi uma Rainha"
por Susana Corvas

17 junho | 10h30

Público-alvo: Famílias e Crianças dos
4 aos 12 anos (Inscrições gratuitas e
obrigatórias)

Bebéteca

Hora do Conto "A Pequena Sereia"
Momento Musical "Vamos de
Férias" – Panda e os Caricas

24 junho | 10h30

(por inscrição)

junho 2023



Um dia em Mundo Rural

09:30 Boas Vindas aos Participantes

10:00 Início das atividades:
• Visita à Quinta Pedagógica

Atividade no Núcleo de Produção Animal:

- Manutenção/Limpeza da cama dos animais
- Higiene dos equinos
- Volteio a cavalo ou pónei

12:30 Pausa para almoço (da responsabilidade dos participantes)

14:00 Atividade na Eira:
• Debulha de milho

Maternidade das Árvores:
• Manutenção nos viveiros

15:30 Alimentação e condução dos
animais para os estábulos

16:00 Fim das atividades



Para mais informações:
lagoas.cm-pontedelima.pt

 [areaprotigidadslagoas](https://www.instagram.com/areaprotigidadslagoas)

 [lagoas.bertrandos.arcoos](https://www.facebook.com/lagoas.bertrandos.arcoos)

 **Lagoas**
Bertrandos S. Pedro d'Arcos

MUNICÍPIO PONTE DE LIMA
Tudo para os habitantes

CENTRO DE INTERPRETAÇÃO DA HISTÓRIA MILITAR

Educação para a Sustentabilidade no Património Cultural e Arquitetónico do Centro Histórico de Ponte de Lima

Público: 1.º, 2.º e 3.º CEB (por marcação)

Visita com Jogo | “Descobre a Peça que está Errada”

Público: 1º, 2º e 3º CEB (por marcação)

Oficinas com História Viver e Sentir a História

1 junho | 10h30-18h30

Jardim do Paço do Marquês

Entrada Livre

CENTRO DE INTERPRETAÇÃO DO TERRITÓRIO

Serviço Educativo do CIT

Visita Guiada | “À Descoberta do Território”

Público Escolar-Pré-Escolar e 1.º, 2.º e 3.º CEB (por marcação)

Oficinas Culturais

Público Escolar-Pré-Escolar e 1.º e 2.º CEB (por marcação)

Área Projeto | Ciclo do Milho – Do Grão ao Pão

Público Escolar-Pré-Escolar e 1.º CEB (por marcação)

Pedipaper

À Descoberta das Tradições.

Público Escolar-Pré-Escolar e 1.º, 2.º e 3.º CEB (por marcação)

CENTRO DE INTERPRETAÇÃO E PROMOÇÃO DO VINHO VERDE

Visitas orientadas “O objeto intruso”

Público: Pré-escolar e 1.º CEB (por marcação)

“Vamos ser enólogos”

Público: Pré-escolar e 1.º CEB (por marcação)

“Vinho Verde – do rio Lethes até ao mar”

Público: Pré-escolar e 1.º CEB (por marcação)

MUSEU DOS TERCEIROS

Visitas guiadas para o Público Escolar (por marcação)

Visitas | 2.º e 3.º CEB

Há uma Vila entre Muros (por marcação)

Serviços Educativos Jardim de infância

Pintura, Coleção Paramentaria (vestir o frade), Tesouro Escondido, Corpo Humano e Atividade Física (visitas por marcação)

Serviços Educativos 1.º CEB

Pintura, Heráldica, Tesouro Escondido (visitas por marcação)

Oficinas com **História**

VIVER E SENTIR A HISTÓRIA

1 junho 2023

Jardim do
Paço do Marquês



10h00 — 18h30
ENTRADA LIVRE

SERVIÇOS	OFICINAS	HORÁRIO
Museu dos Terceiros	Jogo do Francisco Sabichão	às 10h45, 15h30 e 17h00
CIT	Confeção de Biscoitos de milho	às 10h45, 14h45 e 17h00
Museu do Brinquedo	Faz a tua espada e escudo	às 10h30, 14h00 e 17h00
Biblioteca Municipal	Teatro de Fantoches “Na Floresta da Preguiça”	às 11h00, 15h00 e 17h00
Biblioteca Municipal	Tecelagem	às 10h30, 14h00 e 17h00
CIPVV	Na Rota dos Aromas	às 10h30, 14h30 e 17h00
Div. Ambiente e Espaços Verdes	Atelier ervas aromáticas Confeção grinaldas de flores	às 10h45 e 15h00
Rota do Romano	Faz a tua coroa	às 11h00 e 15h00
Arquivo e CIHMPL	Zona de Jogos	das 10h00 às 12h00 das 13h30 às 17h30

ZONA DE PIQUENIQUE | 10H00 — 17H30

F U T E B O L

Vila de Ponte de Lima Torneio Internacional Futebol de 7 | Sub-12

2, 3 e 4 junho | Estádio Municipal do Cruzeiro | Ponte de Lima

Org. Associação Desportiva "Os Limianos"

Campeonato Distrital da 1.ª Divisão | Séniores

ADC Correlhã x GD Vitorino de Piães

8 junho | 17h00 | Campo Municipal da Correlhã

AD Os Limianos x Cl. Caç. Os Torreenses

8 junho | 17h00 | Estádio do Cruzeiro

Campeonato Distrital de Juniores

ADC Correlhã x SC Vianense - SAD

3 junho | 17h00 | Campo Municipal da Correlhã

ADC Correlhã x AD Darquense

17 junho | 17h00 | Campo Municipal da Correlhã

Campeonato Distrital 1ª Divisão | Juniores

ADC Correlhã x AD Barroelas B

10 junho | 17h00 | Campo Municipal da Correlhã

Campeonato Distrital da 1.ª Divisão | Iniciados

AD Os Limianos x Neves FC A

11 junho | 10h00 | Estádio do Cruzeiro

ADC Correlhã x UD Moreira A

11 junho | 10h00 | Campo Municipal da Correlhã

F U T S A L

Campeonato Nacional da 2ª Divisão | Séniores Feminino

Casa do Povo de Freixo x SBR União Parchalense

3 junho | 16h00 | Pavilhão da Escola EB 2,3 S. Julião de Freixo

H Ó Q U E I E M P A T I N S

Campeonato Nacional | SUB 23

AD Os Limianos x ACD Gulpilhares

8 junho | 18h00 | Pavilhão Municipal | Ala Sul

Minis 12 Liga Distrital

BC Limiense Feminino x CB Viana B

3 junho | 15h00 | Pavilhão Municipal | Ala Norte

T R A I L

1º Trail Pôr do Sol

Comissão de Festas em Honra de São João Baptista

3 junho | Serdedelo | 18h00

Informações e Inscrições: tiagorocha69@gmail.com / 933389377 / 962472725

Org. Comissão de Festas em Honra de São João Baptista



Boccia Sénior

Pavilhão Municipal



Hidro Sénior

Piscinas Municipais



Programas destinados
aos Utentes das
Instituições Particulares
de Solidariedade Social do
concelho de Ponte de Lima



VILA DE PONTE DE LIMA

TORNEIO INTERNACIONAL FUTEBOL DE 7 | SUB-12

2 . 3 . 4 JUNHO

02.06.2023 (SEXTA) ESTÁDIO MUNICIPAL DO CRUZEIRO

17h30 - SL Benfica x AD "Os Limianos"
18h05 - Sporting CP x FC Famalicão
18h40 - Valência CF x RC Deportivo
19h15 - FC Porto x RC Celta



03.06.2023 (SÁBADO) ESTÁDIO MUNICIPAL DO CRUZEIRO

09h00 - AD "Os Limianos" x Parma Calcio
09h35 - FC Famalicão x SC Braga
10h10 - RC Deportivo x FC Vizela
10h45 - RC Celta x Vitória SC
11h20 - Parma Calcio x SL Benfica
11h55 - SC Braga x Sporting CP
14h00 - FC Vizela x Valência CF
14h35 - Vitória SC x FC Porto
15h10 - 1.º Grupo A x 2.º Grupo D - quartos de final - jogo 13
15h45 - 1.º Grupo D x 2.º Grupo A - quartos de final - jogo 14
16h20 - 1.º Grupo B x 2.º Grupo C - quartos de final - jogo 15
16h55 - 1.º Grupo C x 2.º Grupo B - quartos de final - jogo 16
17h30 - 3.º Grupo A x 3.º Grupo D - 9.º a 12.º
18h05 - 3.º Grupo B x 3.º Grupo C - 9.º a 12.º
18h40 - Vencido do jogo 13 x jogo 15 - 5.º a 8.º
19h15 - Vencido do jogo 14 x jogo 16 - 5.º a 8.º

GRUPO C



GRUPO D



04.06.2023 (DOMINGO) ESTÁDIO MUNICIPAL DO CRUZEIRO

08h40 - Atribuição do 11.º e 12.º lugar
09h20 - Meia-final
10h00 - Meia-final
10h40 - Atribuição do 9.º e 10.º lugar
11h20 - Jogo Solidário
11h40 - Atribuição do 7.º e 8.º lugar
14h00 - Atribuição do 5.º e 6.º lugar
14h40 - Atribuição do 3.º e 4.º lugar
15h20 - FINAL



LIGA PORTUGUESA
CONTRA O CANCRO

Núcleo Regional do Norte



PONTE DE LIMA EM FORMA

2023



**7 MAIO A
30 JULHO**

DOMINGOS
10H30-11H30

**ALAMEDA DE S. JOÃO
PARQUE DO ARNADO**

participação gratuita

[f/pontedelimamaisdesporto](https://www.facebook.com/pontedelimamaisdesporto)



mov-t



1º TRAIL PÔR DO SOL

3 DE JUNHO, 18H

SERDEDELO - PONTE DE LIMA

FOTO ARMANDO CARRICA



ERMIDA

CAPELA
S. LOURENÇO

PARTIDA: 18H
LOCAL: ESCOLA
DISTANCIA: 11KM

Inscrição: 5 passos

Primeiras 100 inscrições
com oferta de T-shirt

933389377 / 962472725
tiagorochoa69@gmail.com

VI TORNEIO CONCELHIO DE FUTEBOL PONTE DE LIMA 2023

ESCOLAS DO 1º CICLO

23 JUNHO
TORNEIO
FEMININO

9H30 - 12H30

27 JUNHO
TORNEIO
MASCULINO

9H30 - 12H30

ESTÁDIO MUNICIPAL DO CRUZEIRO

PARTICIPAÇÃO



APOIO



ORGANIZAÇÃO





A Feira de Ponte
© Conde d'Aurora

**FEIRA QUINZENAL
DE PONTE DE LIMA**
5 e 19 junho

**FEIRA DE
ANTIGUIDADES E
VELHARIAS**
11 junho

**FEIRA QUINZENAL
DA SEARA**
11 e 25 junho
8h00 às 13h00
Largo do Pinheiro Manso

**FEIRA QUINZENAL
DE S. JULIÃO DE
FREIXO**
12 e 26 junho
Largo da Feira

**FEIRA QUINZENAL
DE S. MARTINHO
DA GANDRA**
13 e 27 junho
Largo da Feira

**ARTESALIMA
| FEIRA DE
ARTESANATO**
25 junho

Avenida dos Plátanos
(Org. P. L. Arte)

**FEIRÕES
AGRÍCOLAS**
Quintas-feiras e
sábados de manhã
Expolima

FEIRÕES CULTURAIS
Domingos | 8h00-15h00
| Largo de Camões

- Associação dos Amigos Tocadores de Concertinas de Ponte de Lima | 4 junho
- Grupo Folclórico da Casa do Povo de Poiães | 11 junho
- Grupo Folclórico da Santa Marta de Serdedelo | 18 junho
- Rancho Folclórico da Ribeira | 25 junho



**FARMÁCIA DE
S. JOÃO**

1, 7, 13, 19 e 25 junho

Largo de S. João
258 941 197

**FARMÁCIA
S. GONÇALO**

2, 8, 14 e 20 e 26 junho

Arcozelo
258 931 043

FARMÁCIA DA VILA

3, 16, 22 e 28 junho

Avenida António Feijó
258 948 251

**FARMÁCIA DA
MISERICÓRDIA**

4, 10, 23 e 29 junho

Largo da Matriz
258 941 131

FARMÁCIA BRITO

5, 11, 17 e 30 junho

Rua do Souto
258 941 167

**FARMÁCIA
CERQUEIRA**

6, 12, 18 e 24 junho

Rua Cardeal Saraiva
258 941 154

**FARMÁCIA
DONA TERESA**

9, 15, 21 e 27 junho

Rua do Sobral
258 947 180

Município de Ponte de Lima

Praça da República
 www.cm-pontedelima.pt
 geral@cm-pontedelima.pt
 258 900 400

GAM – Gabinete de Atendimento ao Município | segunda-feira a sexta-feira: 9h00-12h00 e 14h00-16h00

Albergue de Peregrinos

Largo da Alegria, Arcozelo
 15h00-22h00
 alberguedeperegrinos@cm-pontedelima.pt
 925 403 164

Área de Paisagem Protegida das Lagoas de Bertandos e S. Pedro d'Arcos

<https://lagoas.cm-pontedelima.pt>
 lagoas@cm-pontedelima.pt

Centro de Interpretação Ambiental

Segunda-feira a sexta-feira:
 9h00-12h30 e 14h00-17h30 | sábados,
 domingos e feriados: 14h30 às 18h00
 258 240 201

Quinta Pedagógica de Pentieiros e Parque de Campismo
 258 240 202

Arquivo Municipal

Largo do Dr. António de Magalhães
 Segunda-feira a sexta-feira:
 9h00-12h30 e 14h00-17h30
 www.arquivo.cm-pontedelima.pt
 arquivo@cm-pontedelima.pt
 258 900 425

Biblioteca Municipal

Largo da Picota
 Segunda-feira: 14h00-18h00 |
 terça-feira a sexta-feira: 9h30-12h30 e
 14h00-18h00 | sábado: 9h30-12h30
<https://biblioteca.cm-pontedelima.pt>
 biblioteca@cm-pontedelima.pt
 258 900 411

Canil Intermunicipal (CIM Alto Minho)

Lugar da Deveseira – Fornelos
 www.canil.cim-altominho.pt
 canil@cim-altominho.pt
 258 931 133 | 961 578 031

Centro de Interpretação da História Militar

Praça da República
 Terça-feira a domingo: 10h00-12h30
 e 14h00-18h00
 www.museuspontedelima.com
 cihmpl@museuspontedelima.com
 258 240 211

Centro de Interpretação e Promoção do Vinho Verde

Rua Fonte da Vila
 Terça-feira a domingo: 10h00-12h30
 e 14h00-18h00
 geral@cipvv.pt
 258 900 426

Centro de Interpretação do Território

Parque do Arnado – Arcozelo
 Terça-feira a domingo: 10h00-12h30
 e 14h00-18h00
 cit@museuspontedelima.com
 258 240 215

Espaço Internet e Loja Ponto Já

Avenida António Feijó (Escola da Avenida)
 Segunda-feira a sexta-feira:
 10h30-12h30 e 14h00-19h00
 internet@cm-pontedelima.pt
 258 240 204

Estação do Tempo sobre a Rota do Romano

Largo da Alegria, Arcozelo
 Terça-feira a domingo: 10h00 às
 12h30 | 14h00 às 18h00

Festival Internacional de Jardins

festivaldejardins@cm-pontedelima.pt
 963 520 532

Jardins Temáticos

Parque do Arnado (junto à Ponte Romana)

Loja Interativa de Turismo e Galeria Torre da Cadeia Velha

Passeio 25 de Abril
 Segunda-feira a domingo:
 9h00-12h30 e 14h00-17h30
 lojaturismo@cm-pontedelima.pt
 258 240 208

Museu do Brinquedo Português

Largo da Alegria, Arcozelo
 Terça-feira a domingo: 10h00-12h30
 e 14h00-18h00
 www.museuspontedelima.com
 mbp.geral@museuspontedelima.com
 258 240 210

Museu dos Terceiros

Avenida dos Plátanos
 Terça-feira a domingo: 10h00-12h30
 e 14h00-18h00
 www.museuspontedelima.com
 mute.geral@museuspontedelima.com
 258 240 220

Pavilhão Municipal

Rua Dr. Francisco Sá Carneiro
desporto@cm-pontedelima.pt
258 900 413

Piscinas Municipais

Rua Dr. Francisco Sá Carneiro
Segunda-feira a sexta-feira:
8h30-21h00 | sábados: 9h00-12h30
desporto@cm-pontedelima.pt
258 900 412

Teatro Diogo Bernardes

Rua Agostinho José Taveira
Segunda-feira a sexta-feira:
9h00-12h30 e 14h00-17h30
teatrodiobernardes.bol.pt
teatrodb@cm-pontedelima.pt
258 900 414

ALAAR | Associação Limiana dos Amigos dos Animais de Rua

Rua do Fulão, Cepões
www.facebook.com/ALAAR.PontedeLima
https://tinyurl.com/paypalalaar
alaarpl@gmail.com
Número solidário: 760 303 160

Centro Equestre do Vale do Lima

Feitosa
258 943 873

CTT | Correios de Portugal

258 753 662

P. L. Arte – Associação de Artesãos de Ponte de Lima

Segunda-feira a sexta-feira:
10h00-17h00
p.l.arte2004@gmail.com

Pousada de Juventude

Rua Agostinho José Taveira
258 751 321
pontedelima@movijovem.pt

ROL – Rádio Ondas do Lima

Rua General Norton de Matos, 647
258 900 300
radio@ondasdolima.pt

TURIHAB – Associação do Turismo de Habitação

Praça da República
www.solaresdeportugal.pt
info@turihab.pt
258 741 672

Universidade Sénior

Escola da Avenida
(Rotary Club de Ponte de Lima)
uspontelima@gmail.com

Agência de Viagens AVIC | Turicunha Turismo, Lda.

258 941 793

EBA Transportes

253 262 710

Ovnitur

258 942 920 | 258 931 390

Transdev

258 942 870

Transportes Courense

251 780 600

AMCV | Associação de Mulheres Contra a Violência

www.amcv.org.pt
213 802 160

APAV | Associação Portuguesa de Apoio à Vítima

www.apav.pt
707 200 077

APCD | Associação Portuguesa de Crianças Desaparecidas

www.ap-cd.pt
217 262 289

Bombeiros Voluntários

258 909 200

Centro de Saúde

258 909 280

CPCJ | Comissão de Proteção de Crianças e Jovens

Avenida António Feijó (Escola da Avenida)
Segunda-feira a sexta-feira:
9h00-12h30 e 14h00-17h30
cpcjr@cm-pontedelima.pt
258 240 230
Fax: 258 240 231

GNR

258 900 240

Hospital Conde de Bertiandos | ULSAM

Rua Conde de Bertiandos
258 909 500

Incêndios

117

Número Nacional de Emergência

112

PSP

258 743 768

Unidade de Cuidados na Comunidade

258 909 521

2023

HÁ MÚSICA POPULAR NA FREGUESIA...

11 junho • 15h00

Rebordões Santa Maria

Adro da Igreja Paroquial

- Rusga Os Amigos de Arcozelo
- Associação Grupo de Santo André de Vitorino de Piães
- Ronda Sol Poente de Freixo
- Grupo de Música Popular da Feitosa

18 junho • 15h00

Santa Cruz do Lima

Centro Cívico

- Grupo de Cavaquinhos Traz da Fonte – Fornelos
- Grupo de Cantares de Santa Comba
- Associação de Tocadores de Concertina de Ponte de Lima

Entrada gratuita



www.cm-pontedelima.pt

www.facebook.com/municipiopontedelima



visite Ponte de Lima



MUNICÍPIO PONTE DE LIMA
TERRA RICA DA HUMANIDADE