MUNICÍPIO PONTE DE LIMA
TERRA RICA DA HUMANIDADE

EDITAL

ÁREAS INTEGRADAS DE GESTÃO DA PAISAGEM – AIGP

Área Integrada de Gestão da Paisagem - ZIF São Lourenço

Vasco Nuno Magalhães Velho de Almeida Ferraz, na qualidade de Presidente da Câmara Municipal de Ponte de Lima, faz público que:

Pelo Despacho n.º 12447-D/2021, publicado em Diário da República n.º 245/2021, 3º Suplemento, Série II de 21 de Dezembro, foi constituída a Área Integrada de Gestão da Paisagem – ZIF de São Lourenço, com a área de 1.954,3 hectares, promovida pela Associação Florestal do Lima e tendo por entidade gestora a entidade gestora da ZIF São Lourenço.

As AIGP são dirigidas a contextos microterritoriais com escala adequada para uma gestão florestal ativa e racional e os trabalhos a desenvolver conduzirão à elaboração de operação (ões) integrada(s) de gestão da paisagem (OIGP) que definem no espaço e no tempo, as intervenções de transformação da paisagem de reconversão de culturas e de valorização e revitalização territorial, bem como o modelo operativo, os recursos financeiros e o sistema de gestão e de monitorização a implementar.

Os limites desta AIGP podem ser consultados no mapa anexo ou através do endereço da internet **http://ssaigt.dgterritorio.pt/i/AIGP_p218_ZIF_Sao_Lourenco.jpg** e cuja área de intervenção engloba territórios das freguesias de Beiral do Lima, Boalhosa, Gondufe e Serdedelo.

As entidades que irão desenvolver os trabalhos serão a Associação Florestal do Lima e o Município de Ponte de Lima.

Os trabalhos terão um prazo de 18 meses e decorrem até 26 de Julho de 2023.

A AIGP ZIF São Lourenço está integrada num município aderente ao Balcão Único do Prédio (BUPi), sendo que o período previsto para a identificação da estrutura fundiária, dos respetivos proprietários e outros titulares de direitos reais, dentro desta área, decorre até ao dia 31 de Dezembro de 2022.

Os trabalhos assentam no sistema de informação cadastral simplificada, aproveitam os procedimentos de representação gráfica georreferenciada (RGG) realizados ou a realizar e decorrem através do Balcão Único do Prédio (BUPi).

Os trabalhos são complementados com ações adicionais, a realizar no contexto da elaboração da proposta de OIGP, incluindo:

PRR Plano de Recuperação e Resiliência
REPÚBLICA PORTUGUESA
Financiado pela União Europeia NextGenerationEU

- Ações de mobilização dos proprietários florestais e de outros titulares de direitos reais e de incentivo ao cadastro dos prédios na área da AIGP;
- Identificação das situações com desconhecimento de titularidade do prédio;
- Organização e execução do processo de consulta pública e de resolução de conflitos e reclamações, para efeitos de validação simultânea das RGG por todos os proprietários confinantes e posterior integração na Carta Cadastral;
- Intervenção de Técnico de Cadastro Predial na comprovação do cumprimento das Normas e Especificações Técnicas do Cadastro Predial.

Os proprietários e demais titulares de direitos reais, bem como os arrendatários, têm o direito de participar na elaboração e execução da OIGP e o dever de colaborar em todas as fases do procedimento, designadamente facultando as informações disponíveis necessárias, permitindo o acesso aos seus prédios e participando ativamente nas reuniões para as quais forem convocados.

Para obter informações adicionais os interessados podem dirigir-se às seguintes entidades:

- **Associação Florestal do Lima**
  Rua Poço de Cabaços, n.º 61 – Feitosa – 4990-264 Ponte de Lima
  Email: afloreslima@gmail.com
  Telefone: 258 944 103

- **Município de Ponte de Lima**
  Gabinete Técnico Florestal
  Praça da República – 4990-062 Ponte de Lima
  Email: geral@cm-pontedelima.pt
  Telefone: 258 900 400

Mais se torna público que este projeto é financiado pela União Europeia através do Plano de Recuperação e Resiliência.

Para constar se lavrou o presente edital que vai ser afixado nos locais de estilo e disponibilizado na página eletrónica no Município (www.cmpontedelima.pt).

Ponte de Lima, 12 de Maio de 2022

O Presidente da Câmara

Vasco Ferraz, Eng.º

PRR Plano de Recuperação e Resiliência

REPÚBLICA PORTUGUESA

Financiado pela União Europeia NextGenerationEU

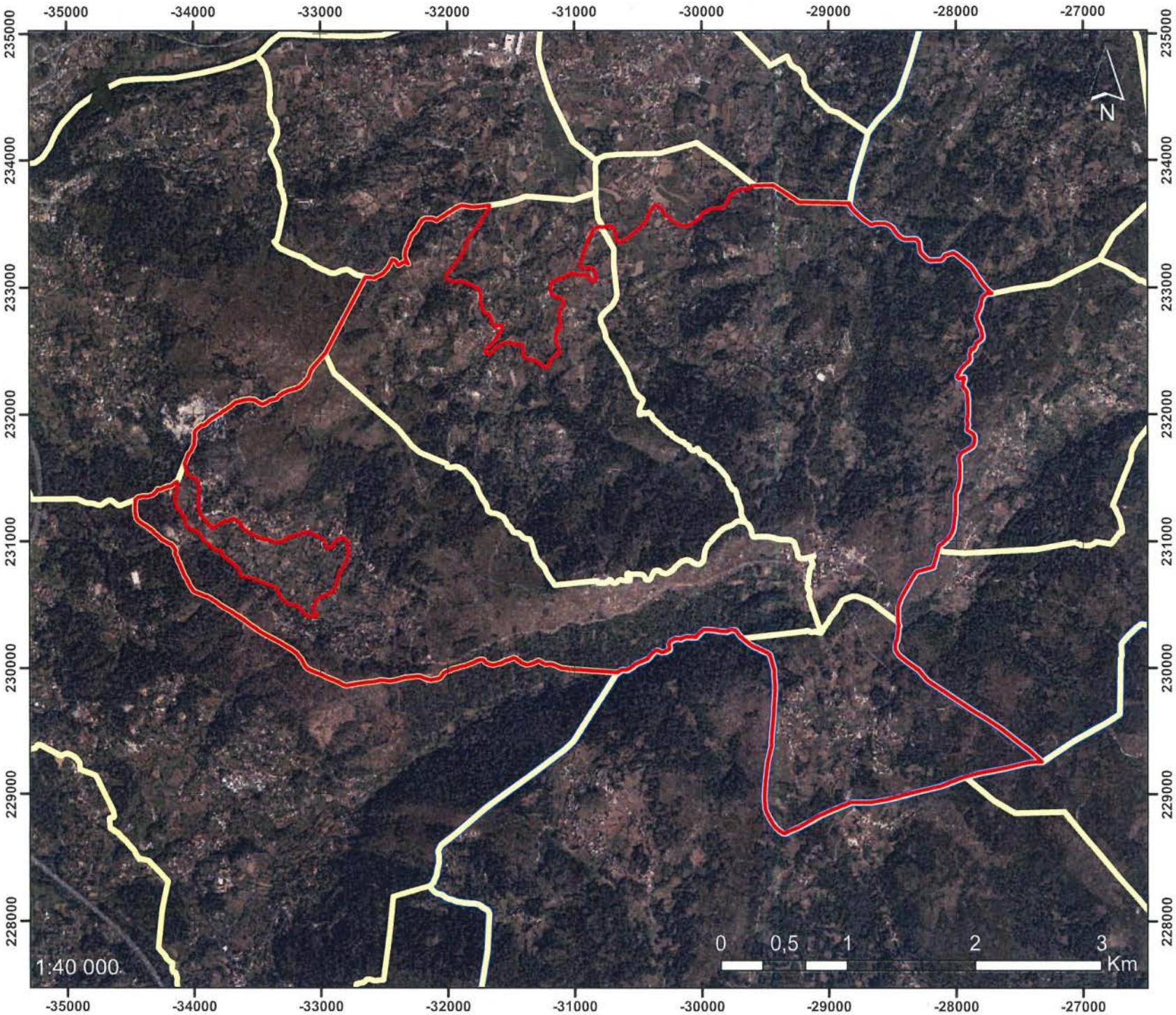

PLANTA DE LOCALIZAÇÃO

Àrea Integrada de Gestão da Paisagem
ZIF São Lourenço

Promotor:
Associação Florestal do Lima
NIF: 503 347 124

CONCELHO: Ponte de Lima

FREGUESIAS: Beiral do Lima / Boalhosa / Gondufe / Serdedelo

LEGENDA

- AIGP (1954,34 ha)
- Freguesias
- Concelhos

SISTEMA DE COORDENADAS
ETRS_1989_Portugal_TM06

Projeção Transverse Mercator
GCS_ETRS_1989
Datum: D_ETRS_1989

FONTE(S): CAOP 2020;
Ortofotos 25 cm - Portugal
Continental - 2018 - DGT

01/10/21

ASSOCIAÇÃO FLORESTAL DO LIMA

MAPA N.º 1