

Doc. IV



## DELIBERAÇÃO

**5.10 - PRESTAÇÃO DE CONTAS DO ANO 2020 E INVENTÁRIO – Aprovação.** A Câmara Municipal **deliberou por maioria** com cinco votos a favor e duas abstenções dos Senhores Vereadores Dr.ª Maria João Sousa e Eng. Luciano Francisco Pereira, aprovar a Prestação de Contas do ano 2020 e Inventário. Mais **deliberou por unanimidade** remeter à apreciação e aprovação da Assembleia Municipal.

Reunião de Câmara Municipal de 31 de maio de 2021.

A TÉCNICA SUPERIOR,

Filomena Mimoso

Filomena Mimoso/Dra.





MUNICÍPIO PONTE DE LIMA  
TERRA RICA DA HUMANIDADE

# PRESTAÇÃO DE CONTAS 2020



## ÍNDICE

<b>RELATÓRIO DE GESTÃO</b>	<b>3</b>
<b>CAPÍTULO 1 – EVOLUÇÃO SETORIAL DA ATIVIDADE</b>	<b>3</b>
INTRODUÇÃO	3
1. EDUCAÇÃO	7
1.1. EDUCAÇÃO PRÉ-ESCOLAR	12
1.2. 1.º CICLO DO ENSINO BÁSICO	12
1.3. 2.º E 3.º CICLOS DO ENSINO BÁSICO, SECUNDÁRIO, PROFISSIONAL E SUPERIOR	13
2. CULTURA	14
3. DESPORTO, JUVENTUDE E TEMPOS LIVRES	23
4. DESENVOLVIMENTO SOCIAL	25
5. EMPREGO E ECONOMIA (INDÚSTRIA, COMÉRCIO, TURISMO E SERVIÇOS)	29
5.1. ATRAÇÃO DE INVESTIMENTO	29
5.2. TURISMO	33
5.3. SERVIÇOS E MODERNIZAÇÃO ADMINISTRATIVA	38
6. DESENVOLVIMENTO RURAL	40
7. QUALIFICAÇÃO URBANA, AMBIENTE E ESPAÇOS VERDES	44
7.1. PAISAGEM PROTEGIDA DAS LAGOAS DE BERTIANDOS E SÃO PEDRO DE ARCOS	44
7.2. REQUALIFICAÇÃO URBANA E VALORIZAÇÃO DAS MARGENS DO RIO LIMA	44
7.3. ESPAÇOS VERDES E SENSIBILIZAÇÃO AMBIENTAL	48
8. ÁGUA E SANEAMENTO	50
9. GESTÃO DE RESÍDUOS SÓLIDOS URBANOS (RSU) / HIGIENE E LIMPEZA URBANA	51
10. TRANSPORTES E ACESSIBILIDADES	51
11. FLORESTAS, PROTEÇÃO CIVIL E SEGURANÇA	53
12. PLANEAMENTO E ORDENAMENTO DO TERRITÓRIO	55
13. JUNTAS DE FREGUESIA	56
AGRADECIMENTO	57
ANEXO – QUADRO DE FUNCIONÁRIOS E TRABALHADORES EM 31 DE DEZEMBRO DE 2020	58
<b>CAPÍTULO 2 – RELATÓRIO FINANCEIRO</b>	<b>59</b>
<b>1 – ANÁLISE ORÇAMENTAL</b>	<b>59</b>
1.1 – ANÁLISE DE EXECUÇÃO ORÇAMENTAL	59
1.1.1 – ORÇAMENTO DA RECEITA	59
1.1.2 – ORÇAMENTO DA DESPESA	61
1.1.3 – ANÁLISE GLOBAL	62
<b>2 – ANÁLISE DA SITUAÇÃO ECONÓMICO-FINANCEIRA</b>	<b>67</b>
2.1 – BALANÇO	67
2.2 – DEMONSTRAÇÃO DE RESULTADOS	69
2.3 – ENDIVIDAMENTO MUNICIPAL	71
2.4 – CONTABILIDADE DE GESTÃO	72
<b>3 – PROPOSTA DE APLICAÇÃO DE RESULTADOS</b>	<b>72</b>
<b>4 – DOCUMENTOS DE PRESTAÇÃO DE CONTAS</b>	<b>73</b>
4.1 – RECONCILIAÇÃO PARA BALANÇO DE ABERTURA SNC-AP – DIVULGAÇÃO TRANSITÓRIA	74
4.2 – BALANÇO	77
4.3 – DEMONSTRAÇÃO DE RESULTADOS POR NATUREZA	78
4.4 – DEMONSTRAÇÃO DAS ALTERAÇÕES AO PATRIMÓNIO LÍQUIDO	79
4.5 – DEMONSTRAÇÃO DE FLUXOS DE CAIXA	80
4.6 – ANEXO ÀS DEMONSTRAÇÕES FINANCEIRAS	81
4.7 – DEMONSTRAÇÃO DO DESEMPENHO ORÇAMENTAL	97
4.8 – DEMONSTRAÇÃO DE EXECUÇÃO ORÇAMENTAL DA RECEITA	100
4.9 – DEMONSTRAÇÃO DE EXECUÇÃO ORÇAMENTAL DA DESPESA	104
4.10 – DEMONSTRAÇÃO DE EXECUÇÃO DO PLANO PLURIANUAL DE INVESTIMENTOS	107
4.11 – ALTERAÇÕES ORÇAMENTAIS DA RECEITA	129
4.12 – ALTERAÇÕES ORÇAMENTAIS DA DESPESA	131
4.13 – ALTERAÇÕES AO PPI	173
4.14 – OPERAÇÕES DE TESOURARIA	198
4.15 – CONTRATAÇÃO ADMINISTRATIVA – SITUAÇÃO DOS CONTRATOS	201
4.16 – CONTRATAÇÃO ADMINISTRATIVA – ADJUDICAÇÕES POR TIPO DE PROCEDIMENTO	218
4.17 – TRANSFERÊNCIAS E SUBSÍDIOS – RECEITA	219
4.18 – TRANSFERÊNCIAS E SUBSÍDIOS – DESPESA	221
4.19 – DECLARAÇÃO DE COMPROMISSOS PLURIANUAIS	234
4.20 – DECLARAÇÃO DE PAGAMENTOS EM ATRASO	235
4.21 – DECLARAÇÃO DE RECEBIMENTOS EM ATRASO	236
4.22 – ANEXOS	237
4.23 – CERTIFICAÇÃO LEGAL DE CONTAS	315
<b>TERMO DE ENCERRAMENTO</b>	<b>319</b>





© Fernando Silva

## RELATÓRIO DE GESTÃO

### CAPÍTULO 1 – EVOLUÇÃO SETORIAL DA ATIVIDADE

#### INTRODUÇÃO

O ano de 2020 ficará incontornavelmente marcado como o ano da Pandemia da COVID-19, tendo originado uma profunda crise económica e sanitária mundial que obrigou a administração pública, entre outros atores, a repensar a prioridade dos seus investimentos. Reencontramos no entanto e independentemente da adoção de algumas medidas excecionais de carácter mais urgente e acutilante no que diz respeito ao combate à Pandemia da COVID-19, a motivação e os fundamentos necessários para continuar a concretizar várias iniciativas e investimentos programados e que dão corpo aos pilares de desenvolvimento assumidos por este Executivo. A Educação e Valorização Profissional, a Ação Social, o Apoio ao Desenvolvimento Empresarial e Criação de Emprego, o Ambiente e a Valo-

rização dos Recursos Endógenos, mostram-se, mais do que nunca, como fundamentais na construção do futuro.

Houve obviamente um conjunto de atividades e iniciativas que nos vimos obrigados, por força das circunstâncias e no respeito das medidas de combate à Pandemia, a não realizar ou a adiar a sua concretização para tempos melhores. Falamos nomeadamente de todos os eventos anualmente promovidos pelo Município, da programação cultural ou da concretização de novos projetos e investimentos que envolviam a participação presencial de um número alargado de pessoas e que, em consequência dos sucessivos Estados de Emergência e por precaução fundamentada, inviabilizaram a sua realização conforme havíamos programado.



O Município tem, ao nível da Ação Social, um conjunto de instrumentos para fazer face às carências e dificuldades sociais que têm vindo a ser detetadas, os quais abarcam todas as famílias que deles necessitam ou que, infelizmente, deles vieram a necessitar por força do atual contexto. Para além desses instrumentos, o Município teve de acionar outras medidas, de carácter excepcional, tais como, a disponibilização de computadores e equipamentos de ligação à Internet para aqueles alunos que não dispunham desses meios de forma a garantir o acompanhamento do ensino *online* e a igualdade de circunstâncias para todos os alunos do concelho, a distribuição de Géneros Alimentares e/ou bens de primeira necessidade às famílias carenciadas do concelho, tendo ainda assegurado financiamento que permitiu a reativação dos serviços mínimos de transporte público, que só por si implicou um aumento da despesa de mais de meio milhão de euros no orçamento municipal do ano transato. No âmbito dos transportes escolares e no contexto da COVID-19, foi ainda necessário conceder um apoio extraordinário às Juntas de Freguesia do concelho. Ainda neste contexto, o Município concedeu um conjunto de importantes apoios extraordinários às Associações de Pais, por perda de receita associada ao funcionamento das escolas, à Associação Humanitária dos Bombeiros Voluntários de Ponte de Lima, às IPSS e à ULSAM.

Foram estabelecidas em 2020 as normas de apoio ao pagamento da tarifa de água e saneamento a famílias em situação de vulnerabilidade social acrescida no âmbito da Pandemia da doença COVID-19. Foi também decidido, após várias reuniões entre os sete municípios e o Conselho de Administração das Águas do Alto Minho, uma redução da tarifa fixa para o serviço de recolha de águas residuais para os clientes que sejam utilizadores em simultâneo de serviços de abastecimento de águas e de recolha de águas residuais. Durante 3 meses do ano passado foi estabelecida uma tarifa fixa de zero euros para os consumidores não-domésticos.

Ainda como forma de apoio às famílias e empresas, deu-se continuidade às medidas promovidas pelo Município relativas aos benefícios fiscais sobre os quais os órgãos municipais detêm a necessária autonomia para concretizar ou propor a sua redução ou isenção. Falamos nomeadamente da não aplicação da taxa de Derrama Autárquica, da redução do IRS em 5% correspondente à parcela de competência Municipal, bem como, da taxa de IMI de apenas 0,32% para os prédios urbanos, continuando assim próxima do valor mínimo mantendo-se, ainda, o benefício que é dado às famílias através da redução da taxa de IMI atendendo ao número de dependentes. A atribuição destes benefícios implica no seu conjunto uma redução de cerca de 2,8 milhões de euros no orçamento municipal por ano.

Ainda como forma de apoiar a economia local no atual contexto de Pandemia, nomeadamente os serviços, comércio e restauração, foram implementadas em 2020 medidas especiais de apoio tais como a isenção do pagamento de taxas de ocupação da via pública, incluindo esplanadas, a isenção do pagamento de taxas de publicidade e a isenção das taxas de terrado, nomeadamente para a Feira Quinzenal, Feira de Antiguidades e Velharias e Feira de Artesanato e a redução de 25% nas taxas de licenciamento das obras particulares.



Feira Quinzenal de Ponte de Lima © Rui-Lima





A autarquia, para além do conjunto de despesas imprevisíveis diretamente associadas à Pandemia da COVID-19, que ascenderam no seu conjunto a cerca de um 970.000,00€, abdicou ainda de uma receita na ordem dos 850.000,00€ em resultado da redução ou isenção de taxas e outros benefícios atribuídos. O Município assumiu, sem hesitação, a grande responsabilidade e o dever de promover uma resposta atempada e eficaz à situação de vulnerabilidade e dificuldade económica e financeira que afeta as famílias, as empresa e as instituições.

No que diz respeito à **Educação** e para além das importantes ações imateriais realizadas ao nível do combate ao insucesso e ao abandono escolar através por exemplo, do projeto School4All, procedeu-se em 2020 a um levantamento exaustivo das necessidades de investimento em mobiliário e equipamentos das quatro EB2/3 do concelho. Este investimento de cerca de 1.400.000,00€ foi integrado, para efeitos de financiamento, do PDCT do Alto Minho (Pacto para o Desenvolvimento e Coesão Territorial), tendo sido já lançados os respetivos procedimentos para a sua adjudicação. Foi garantido uma vez mais, pelo Município, o transporte gratuito a todos os alunos do concelho para as suas escolas. No ano letivo de 2020/2021 e no contexto do **PART – Programa de Apoio à Redução Tarifária – Transporte Público de Passageiros**, assegurou-se o reforço do transporte escolar para os alunos do ensino secundário através de uma comparticipação em 100% do custo do passe, mais 50% relativamente ao valor normalmente comparticipado.

Não havendo mais terrenos disponíveis para venda nos **Polos Industriais da Queijada e da Gemieira**, perante o interesse crescente das empresas em se localizarem em Ponte de Lima e estando concluído o projeto de loteamento do novo Polo Industrial e Empresarial de Calvelo, o Município intercedeu junto do Governo para que efetivamente possam existir, em breve, as condições de financiamento para a concretização das obras de infraestruturização. De notar que em 2020 e relativamente ao ano anterior e mesmo num contexto de crise, existem no concelho **mais 18 empresas**. A **taxa de desemprego** no concelho, em dezembro de 2020, era de **4,13%**, **a mais baixa de todo o Distrito e inferior à registada para o País (7,1%) e para a Região Norte (7%)**.

A **valorização económica dos recursos endógenos** continua a ser uma aposta do Município, entendendo que este será um caminho a percorrer no sentido da criação de emprego e da promoção do desenvolvimento económico. Esse caminho passa, tal como temos vindo a preconizar, pela criação ou desenvolvimento de iniciativas empresariais de valorização dos recursos, para as quais contribui o investimento público direcionado para esse fim. Neste contexto o granito, o vinho, a gastronomia, a náutica, a indústria agroalimentar, na área dos enchidos e fumados, e o património cultural e natural existente, continuam a merecer especial atenção tendo sido realizados investimentos nestas áreas e dinamizadas importantes iniciativas promotoras da economia local.

Neste contexto foi implementado um conjunto de iniciativas que promovem a produção e consumo interno de bens, para aqueles produtores que, não tendo a perspetiva de exportação ou então de forma complementar, querem escoar a sua produção para os mercados de proximidade. Falamos de projetos como por exemplo o Mercado da Vila, cuja candidatura ao PDR2020 (Programa para o Desenvolvimento Rural) foi aprovada no final do ano passado, a criação em parceria do Mercado da Coopalima *online* e o Programa de Incentivo ao Consumo de Produtos Locais. Este programa envolve, entre outros aspetos, o reconhecimento com o Selo “100% Agrolimiano”.



Em 2020 decorreram as obras de alargamento da **rede de drenagem e tratamento de águas residuais** no concelho, nomeadamente o “Alargamento Rede Saneamento Sistema de Freixo” e o “Alargamento da Rede de Saneamento dos Sistema de Ponte de Lima – Correlhã”, financiadas pelo POSEUR tendo-se, ainda, concluído outros projetos com vista ao alargamento da rede noutras freguesias do concelho para os quais se aguarda por uma nova oportunidade de financiamento.

Através do projeto “**EGOV Alto Minho 2020: Município de Ponte de Lima- Fase 2**”, perspetiva-se a disponibilização de serviços públicos eletrónicos de qualidade aos cidadãos e às empresas de uma forma eficaz, eficiente e segura, sustentado na reengenharia dos processos, simplificação e desmaterialização e interoperabilidade dos sistemas. Esta segunda fase do projeto, que arrancou em 2020 visa a implementação de uma **Solução de Gestão do Dossier Digital para a área de Urbanismo**.

O **Plano de Ação para a Regeneração Urbana de Ponte de Lima (PARU)** aprovado no âmbito do NORTE 2020 perspetiva a melhoria e a valorização da imagem urbana, garantindo um espaço público qualificado e devidamente articulado com as intervenções ocorridas nos últimos anos. Neste contexto e para além das intervenções já realizadas em anos anteriores, o Município avançou com um conjunto de importantes investimento dos quais se destaca o início da obra de “Requalificação do Espaço Público envolvente à Habitação Social do Bairro da Zona da Escola Técnica” e ainda a disponibilização de fundos do seu quadro de compromissos para que o IHRU possa avançar com a “Reabilitação da Habitação Social do Bairro da Zona da Escola Técnica (IHRU) – 1.ª Fase”, cujo concurso público para a contratação da empreitada foi lançado em 2020 por aquele Instituto.

O conceito e os objetivos inerentes à reabilitação urbana dos espaços públicos foram alargados e concretizados, também, num conjunto núcleos centrais de algumas freguesias, tendo-se dado continuidade em 2020 uma série de importantes intervenções nos centros cívicos de várias freguesias.

No âmbito da **Mobilidade Urbana Sustentável**, o Município concluiu a empreitada de intervenção de beneficiação da Variante a Ponte de Lima criando-se desta forma condições para a fruição que estimulem o uso da bicicleta e o acesso pedonal, em segurança, entre as áreas de expansão urbana da vila e o centro da mesma. Também com esta finalidade e de forma a complementar a intervenção anterior, encontra-se em fase de conclusão a empreitada de “Execução de Rotundas, Passeios e Infraestruturas na EN203 entre o Km21 e km22 – **Via do Foral Velho de D. Teresa**”, em conformidade com o previsto no Acordo de Gestão com a Infraestruturas de Portugal (IP).

No que diz respeito à cooperação com outras entidades de nível supramunicipal, reafirmamos e reconhecemos a importância do contributo de cada município para a concretização da estratégia de desenvolvimento do território onde nos inserimos, o Alto Minho. Neste contexto, em 2020 foram reforçadas e disponibilizadas verbas dos fundos comunitários previstas e contratualizadas no âmbito do **Pacto de Desenvolvimento e Coesão Territorial “Alto Minho 2020” (PDCT)**, tendo-se ainda incorporado novas prioridades de investimento nomeadamente ao nível da Transição Digital e a Remoção do Fibrocimento em Edifícios Escolares.

A cooperação com as Juntas de Freguesias, Associações e IPSS do Concelho continuou a mostrar-se como um caminho favorável à implementação de projetos que, sendo prioritários e enquadrando-se na estratégia de desenvolvimento preconizada para o concelho, contribuíram para a melhoria da qualidade de vida das nossas populações.



Santa Casa da Misericórdia de Ponte de Lima





© Freepik

**Do exercício de 2020, o Município apresenta uma disponibilidade financeira de 7.239.356,00€, tendo mesmo aumentando este valor relativamente ao ano de 2019 em mais 937.336,00€, o que se afigura positivo ao nível da gestão prevista para o ano de 2021, permitindo a continuidade das iniciativas e investimentos orientados pela mesma política criteriosa de gestão dos dinheiros públicos.**

Conforme já foi referido e perante a grande atipicidade do ano de 2020, mostrou-se necessário implementar um conjunto de medidas excecionais com vista a combater e minimizar os efeitos da Pandemia da COVID-19. Estas medidas tiveram obviamente implicações ao nível do aumento da despesa obrigando à redefinição de algumas prioridades. No entanto, mesmo perante este cenário, a gestão criteriosa promovida pela autarquia, permitiu, sem um grande desvio relativamente aos investimentos que nos propusemos realizar, criar uma disponibilidade orçamental para os apoios extraordinários no combate à Pandemia da COVID-19 e aos seus efeitos na sociedade e na economia, nomeadamente às famílias instituições e empresas, conforme já referido.

De acordo com os últimos dados disponibilizados no Anuário Financeiro dos Municípios Portugueses o Município de Ponte de Lima mantém-se no ranking dos municípios com melhor índice de dívida total, posicionando-se no 34.º lugar ao nível nacional. Se esta situação pode influenciar temporariamente o equilíbrio entre custos e proventos e logo o respetivo resultado económico, ela será claramente positiva relativamente ao equilíbrio financeiro futuro da autarquia. A reforçar esta situação, constata-se que Ponte de Lima se encontra nos 20 municípios com menor “Peso do Passivo Exigível no Ativo”. Este indicador, relativamente ao qual a autarquia ocupa o 17.º lugar, mede o nível de comprometimento obtido pela dívida total sobre o ativo (bens do domínio público).

## 1. EDUCAÇÃO

O ano de 2020, conforme já realçámos, ficará para a história como um dos mais atípicos a todos os níveis, pois rompeu com todo um quotidiano enraizado e provocou danos graves no contexto sócio-económico. A par da saúde, o sistema educativo foi um dos mais atingidos, obrigando a esforços adicionais de todos os agentes, das Escolas, aos Pais, às Autarquias. O Município de Ponte de Lima teve bem presente as dificuldades que foram surgindo nestes dois últimos anos letivos, visto que o primeiro confinamento atingiu o último período letivo de 2019-2020 e o atual o segundo período escolar do ano letivo de 2020-2021.

No primeiro período de suspensão das atividades letivas e não letivas presenciais houve um empenho e colaboração excecionais entre todos os agentes educativos, de forma a colmatar as dificuldades, particularmente dos agregados mais fragilizados, designadamente aqueles que não possuíam recursos informáticos ou acesso à internet. A Autarquia adquiriu equipamentos e, em articulação com as escolas, garantiu a redução destas desigualdades.

Fundamental foi ainda a intervenção ao nível da ação social escolar, onde se articulou com as IPSS de forma a garantir refeições ao domicílio, ou nas escolas de referência, às crianças e jovens de agregados carenciados, durante a fase de confinamento, colmatando e apoiando as famílias cuja situação económica fosse debilitada.

Excecional, mas igualmente importante para manter a saúde financeira das Associações de Pais/Juntas de Freguesia gestoras de refeitórios escolares, foi a medida de apoio do Município, assumindo as despesas com os seus trabalhadores, daqueles que fazem administração direta, assegurando a diferença do valor de custos com vencimentos e a totalidade do vencimento, àqueles cujo Lay-Off Simplificado não tivesse sido aprovado.

A Autarquia estabeleceu ainda, neste conjunto de medidas excecionais, o apoio do valor correspondente a quatro meses de subsídios de férias, período entre abril e julho, o apoio a alguns encargos permanentes, concretamente 50% do valor dos custos com serviços contabilísticos, até a um montante máximo de 1500,00€/ano, custos com Higiene e Segurança no Trabalho e Seguros.



De referir que o pagamento dos encargos com a Segurança Social, até dois trabalhadores, assumido previamente pelo Município de Ponte de Lima, se manteve, acrescentando, no ano letivo de 2020-2021, um trabalhador para as Associações com refeitórios concessionados, mas que desempenhem funções de apoio.

Neste contexto manteve-se o apoio financeiro nas refeições escolares para todas as crianças desde o Pré-escolar ao 1.º Ciclo do Ensino Básico, acrescentando a estes últimos o apoio financeiro na compra de material escolar, particularmente aos que pertencem a agregados familiares com carência financeira.

A Pandemia, provocada pela COVID-19, impediu a realização de algumas atividades, como a Feira da Educação, Ciência e Tecnologia ou o Torneio Concelhio de Futebol promovido pela Associação Desportiva os Limianos com o apoio do Município e impossibilitou o normal funcionamento dos Serviços Educativos dos espaços culturais municipais que se reinventaram para que a oferta não parasse. Contudo, o desafio do Município de Ponte de Lima foi muito maior do que em todos os anos em que há memória. Foram investimentos financeiros e respostas céleres que tiveram e têm de chegar a todos os limianos.

Nas distintas competências da Autarquia demos continuidade aos processos de Revisão da Carta Educativa, em fase final de apreciação pelas entidades necessárias. O Conselho Municipal de Educação conseguiu reunir presencialmente no fim do ano letivo 2019-2020, fazendo-se um balanço positivo das medidas tomadas no primeiro confinamento e estabelecendo-se estratégias para a abertura do ano letivo seguinte. Neste contexto a Autarquia assumiu a aquisição de produtos de desinfeção e equipamentos, tendo ainda garantido a formação aos assistentes operacionais para o manuseamento e aplicação dos desinfetantes. Acresceram a estas aquisições mobiliário escolar, designadamente mesas individuais, de forma a possibilitar a reorganização da disposição das salas de aulas.

Não obstante continuar em vigor o Contrato de Execução com o Ministério da Educação para a colocação de pes-

soal não docente, nos Jardins de Infância e Escolas Básicas do concelho, o Município assumiu a contratação de mais profissionais para garantir a limpeza e desinfeção dos espaços escolares, bem como a segurança de toda a comunidade educativa, resultando num investimento financeiro avultado, mas com resultados positivos, visto que não houve problemas em manter os estabelecimentos abertos até ao fim de dezembro, apesar da existência de baixas médicas e isolamentos profiláticos.

Durante 2020 a Autarquia fez-se representar nas reuniões dos Conselhos Gerais dos Agrupamentos de Escolas e Escola Profissional de Agricultura e Desenvolvimento Rural, fossem reuniões presenciais ou online. Estas reuniões são fundamentais para que todas as entidades educativas estejam em sintonia. Paralelamente mantiveram-se os contactos com o Ministério da Educação de forma a garantir a transferência de competências, no âmbito do Decreto-Lei n.º 21/2019, de 30 de Janeiro, com todos os inputs financeiros necessários no futuro à boa execução e investimento na Educação.

Ao longo de 2020 o projeto **School4All (Plano Integrado e Inovador de Combate ao Insucesso Escolar)**, cuja implementação teve início em 2018, manteve a sua atividade junto dos Agrupamentos de Escolas e da Escola Profissional de Agricultura e Desenvolvimento Rural, através de várias ações.





No âmbito da **Ação 1** foram promovidas algumas atividades com a preocupação de responder aos problemas da comunidade, minimizando fatores que influenciam negativamente a transmissão de características na qualidade do processo de crescimento saudável e singrado dos alunos e suas famílias.

Resultou desta conceção, a definição de intervenções para melhorar a qualidade das aprendizagens através de práticas educativas alternativas; promoção da igualdade de oportunidades e recursos para o sucesso escolar, do desenvolvimento cognitivo, comportamental, de competências de suporte à aprendizagem, da literacia nuclear para o sucesso, da identidade comunitária como recurso educativo e de um território de inovação pedagógica e apoio sócio familiar.

Como medida de contenção do coronavírus (COVID-19) as atividades de intervenção da Equipa Multidisciplinar do Município foram temporariamente suspensas de forma presencial, contudo, face aos novos procedimentos aplicados ao Ensino à Distância, o acompanhamento foi realizado através das plataformas digitais disponíveis.

Neste sentido, a Equipa Multidisciplinar do Município, em articulação com a realidade de cada Agrupamento de Escolas, organizou a sua atividade através de sessões síncronas nas plataformas para o ensino à distância, bem como através da monitorização e envio de tarefas para os Professores, Pais e Encarregados de Educação e Alunos.

Foram produzidos conteúdos no âmbito da educação online, como atividades, recomendações, trabalhos de apoio, tutoriais, vídeos, entre outros, disponibilizados à comunidade escolar e aos agentes educativos através das plataformas de comunicação do Município (<https://educacao.cm-pontedelima.pt>).

No que se refere a **Ação 2**, com base nos objetivos definidos, o desenvolvimento do projeto teve como continuidade, o tema geral “As Alterações Climáticas”, dada a sua pertinência e importância na atualidade e no futuro da nossa sociedade. Ao trabalho já iniciado com as quatro turmas-piloto, uma por cada agrupamento de escolas do

concelho, foram desenvolvidos projetos que assentaram em subtemas, do tema geral “As Alterações Climáticas”.

Neste sentido, de forma a partilhar o conhecimento e as novas metodologias pedagógicas aplicadas, em 2019/2020 as turmas-piloto de cada agrupamento de escolas tinham preparado o “II Workshop Shool4All”, a realizar em março, no âmbito da “IV Feira da Educação, Ciência e Tecnologia”, que lamentavelmente não puderam ver realizadas.

Promoveram-se saídas de campo, reuniões de planificação do ano letivo, distribuição de tarefas conteúdos pelos vários docentes de diferentes disciplinas, capacitados para a aplicação das novas tecnologias em sala de aula.

O confinamento e a necessidade de recorrer ao ensino à distância, apesar de não ser o cenário ideal, privilegiaram o uso das novas tecnologias com o recurso a dispositivos móveis, reuniões com os alunos via plataformas digitais, trabalhos com recurso a aplicações móveis que permitiram a todas as comunidades educativas, sem exceção, do ensino pré-escolar ao ensino superior, uma aplicação de conhecimentos e partilha de informação e experiências, indo de encontro a todos os objetivos da ação 2, prevista na candidatura School4ALL.

Ainda neste contexto, no dia 25 de novembro, o Município promoveu um Webinar Ponte de Lima Talks: School4All Anytime and Anywhere, destinado aos docentes e técnicos da Autarquia envolvidos nos quatro Agrupamentos de Escolas e nas ações de capacitação/acompanhamento.

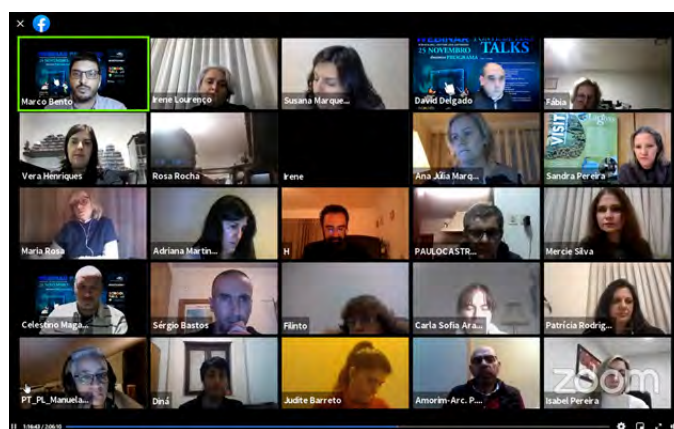



Todos participaram a partir de casa, partilhando os seus projetos. Criou-se assim um espaço de partilha de ideias e reflexão sobre questões relacionadas com o trabalho desenvolvido.

O previsto na **Ação 3** do projeto foi concluído com o apetrechamento e montagem do Laboratório de Línguas, permitindo a realização das nove sessões de capacitação, com a duração de 3 horas cada, acompanhadas por um professor especialista no programa Sanako (software para professores de línguas). Devido à Pandemia as atividades e trabalhos previstos ficaram suspensos no decorrer deste ano letivo. Neste momento a sala está operacional, pronta a ser usada e a responder às necessidades, projetos e atividades que venham a ser implementadas futuramente.

Em jeito de conclusão, dir-se-á que será necessário dar continuidade ao trabalho em rede e à dinâmica criada para em conjunto conseguirmos concretizar os objetivos propostos, já que, só com o envolvimento de todas as partes focalizadas na promoção e prossecução de estratégias no domínio do combate ao abandono e retenção escolar, e quer através de um conjunto de ações destinadas a alunos e famílias em contexto escolar e sociofamiliar conseguiremos atingir os resultados delineados na candidatura e no futuro.

Transversal é o **apoio financeiro assumido pela Autarquia e transferido anualmente para os Agrupamentos de Escolas** do concelho, para despesas com atividades escolares e de funcionamento, para a realização de atividades alusivas ao período natalício e visitas organizadas pelo estabelecimento de ensino. O montante ascende aos 54.000,00€ anuais.

Em 2020, o Município tentou dentro das limitações impostas pela Pandemia, promover um conjunto de atividades pedagógicas e educativas através dos seus **Serviços Educativos** na perspetiva de estimular o conhecimento pelo envolvimento dos alunos e a promoção de projetos pedagógicos relacionados com os nossos recursos e valores identitários. Procura-se promover uma visão conjunta do nosso território incentivando, desde cedo, a capa-

cidade empreendedora dos seus cidadãos. As restrições obrigaram no entanto a uma redução destas atividades e à procura de soluções, fora dos modelos habituais, que não as anulassem por completo, estas atividades foram organizadas pelos Serviços Educativos dos equipamentos culturais e ambientais em parceria com as instituições de ensino, alguns dos quais iremos destacar em capítulo próprio, já outros entendemos ser oportuno salientar no presente contexto.

No que diz respeito ao **Serviço Educativo da Paisagem Protegida das Lagoas de Bertandos e S. Pedro d'Arcos 2019/2020**, destacamos as seguintes atividades:

- Desenvolvimento da **Área Projeto “A Biodiversidade das Zonas Húmidas”**, do Serviço Educativo 2019/2020, no qual o rio Lima e os seus afluentes possuem grande destaque;



- Programa de Apoio aos **Projetos Área Escola**, com os temas: Alterações Climáticas; Floresta; Biodiversidade e Monitorização das Zonas Húmidas; Mundo Rural; Matemática na Natureza; Trekking nas Lagoas; Educação para a Sustentabilidade e; Ciência Divertida; Programa de Apoio aos Projetos Escolares, com a aprovação das candidaturas: “Estudo Microclimático dos Diferentes Ambientes da Área Protegida das Lagoas”, que envolverá alunos do Agrupamento de Escolas de Freixo e “O Cantinho do Pónei”, que envolverá alunos

do Agrupamento de Escolas de Ponte de Lima – CE Facha; XIII Acampamento Natureza e Mundo Rural;

- NORTE 2020: “ALTO-MINHO NATURA – PROGRAMA INTEGRADO DE EDUCAÇÃO E PRESERVAÇÃO DA NATUREZA E BIODIVERSIDADE”;
- ESPAÇOS CIÊNCIA DIVERTIDA com a dinamização através da Área Projeto Ciência Divertida, dos 12 espaços ciência divertidas das escolas básicas do concelho; atualização da página dos espaços ciência divertida.
- Comemoração de efemérides associadas ao ambiente e mundo rural, como sejam: Dia das Zonas Húmidas, Dia da Floresta, Dia da Água; S. Martinho, Dia da Floresta Autóctone, Dia das Montanhas. A grande maioria foi assinalada nas redes sociais da Área Protegida devido à COVID-19;
- Valorização pedagógica dos diferentes núcleos da Quinta de Pentieiros;
- Produção e publicação, nas redes sociais da Área Protegida, de Desafios Diários e Vídeos associados à sensibilização e educação ambiental e à comemoração de efemérides.

A esfera de ação do **Serviço Educativo da Biblioteca Municipal** potenciou o desenvolvimento de competências cognitivas, críticas e criativas, promovendo diferentes experiências de aprendizagem, em torno do livro e da leitura. Durante o ano de 2020, o serviço educativo realizou 70 sessões em modalidade presencial.



Nestas atividades acolheu um total de 4.767 participantes. A avaliação de satisfação destas atividades atingiu os 100%, análise obtida por amostragem não estatística, recorrendo ao terminal de satisfação, aos inquiridos em suporte papel.

As escolas do concelho acolheram o projeto “**Escutar, Ler... Imaginar e Aprender**”, direcionado para alunos do pré-escolar e 1.º Ciclo do ensino básico, tendo usufruído de 2 sessões online, com abrangência de 2.100 visualizações.

Através do **Serviço Educativo do Museu dos Terceiros** ainda foi possível, no início de 2020, a realização de várias visitas guiadas acolhendo alunos dos diferentes níveis de ensino do concelho. Ao nível da Área Projeto destaca-se a conceção das atividades mensais “O Património Sustentável”, enquanto no contexto das atividades pedagógicas foram promovidas as seguintes ações: “Vamos construir a Torre da Cadeia”; atividades isoladas destinadas a Jardins de Infância com os temas Pintura, Coleção Paramentaria (vestir o frade), Tesouro Escondido, Corpo Humano e Atividade Física; atividades isoladas destinadas ao 1.º e 2.º Ciclos com os temas Pintura, Heráldica e Tesouro escondido e atividade isolada destinada ao 2.º e 3.º Ciclos com o tema “Há uma Vila entre muros”.

Com o serviço educativo do **Centro de Interpretação do Território** pretende-se divulgar o património imaterial e material de Ponte de Lima junto da comunidade escolar do concelho, promovendo diversas atividades pedagógicas – como por exemplo, visitas guiadas, pedipaper, oficinas culturais e atividades na Área Projeto dedicada ao ciclo do mundo rural. Em 2020, tínhamos planeado uma oferta envolvendo todas estas atividades, mas devido às restrições existentes, apenas realizamos algumas delas. Nos primeiros três meses do ano, ainda foi possível realizar oficinas presenciais com as temáticas “Doçaria tradicional | Bolachas em forno de lenha”; “Tradições | Lendas e contos tradicionais”; “Tradições | Lenço de Namorados e a Área Projeto – Ciclo do mundo Rural”. As atividades promovidas entre outubro e dezembro, respeitantes ao ano letivo de 2020/2021, contaram com a participação



de crianças do Jardim de Infância e do 1.º Ciclo e foram desenvolvidas apenas na modalidade online na Área Projeto “P’ra que Vivam as Tradições – Ciclo do Milho e Ciclo Natal” e Oficinas Culturais – “Tradições, Usos e Costumes: Tecelagem Manual”.

Ao nível do **Serviço Educativo do Teatro Diogo Bernardes**, não foram concluídas as ações de formação com os alunos do 1.º Ciclo do Ensino Básico e com os Adultos relativas aos períodos letivos de 2019-2020, embora os formandos desta última mantivessem, juntamente com a formadora, a continuidade das atividades previstas, recorrendo a meios digitais e concluindo com uma apresentação, também digital, partilhada do mural do Facebook do Teatro Diogo Bernardes, com o título Rio da Memória.

O **Centro de Interpretação da História Militar de Ponte de Lima** conseguiu, mesmo no contexto das limitações existentes, implementar algumas atividades de visita, destinadas ao público escolar e mesmo algumas atividades lúdicas abordando temáticas como o espaço e o espólio existentes.

De uma a forma geral, demos continuidade às ações de renovação do parque informático das escolas com vista à melhoria do acesso a estas ferramentas e consequentemente das condições e da qualidade do ensino.

### **1.1 EDUCAÇÃO PRÉ-ESCOLAR**

Para o ano letivo 2020-2021 foi renovado o Acordo de Cooperação para a Educação Pré-Escolar com a Direção Geral dos Estabelecimentos Escolares (DGEsTE) e o Instituto de Segurança Social I.P., cujo objetivo é o apoio financeiro para refeições e funcionamento de prolongamentos de horário, na vertente da Componente de Apoio à Família.

Cumprindo o disposto o Município assegurou os recursos humanos necessários para o funcionamento dos acolhimentos e prolongamentos de horário, fundamentais no apoio complementar às famílias.

No âmbito da Ação Social Escolar foram financiadas as refeições escolares, tendo o Município custeado a 100%



© Serviço Nacional de Saúde

as refeições das crianças com escalão A e assumindo 50% das que estão integradas no escalão B. Às restantes crianças que não têm qualquer escalão é atribuído um apoio extraordinário, de forma a contribuir para a redução de impactos financeiros das famílias. Acresce a este apoio nas refeições, a contribuição nos lanches das crianças que frequentam os prolongamentos de horário.

Devido ao período pandémico o Município equipou todos os Jardins de Infância com tapetes para desinfetar os pés, ajudando na implementação das orientações emanadas pelo Ministério da Educação e a DGS, de forma a serem mantidas áreas individualizadas de calçado limpo e sujo.

### **1.2. 1.º CICLO DO ENSINO BÁSICO**

Durante os anos letivos 2019/2020 e 2020/2021 foram renovados os protocolos relativos ao Programa de Generalização do Fornecimento do Serviço de Refeições aos alunos do 1.º Ciclo do Ensino Básico, celebrado com o Ministério da Educação, que garantiu apoio financeiro das refeições deste ciclo.

A implementação deste programa advém das parcerias estabelecidas com as Associações de Pais, IPSS e Juntas de Freguesias, parceiros fundamentais na resposta educativa local.

À semelhança da Educação Pré-escolar, também para o 1.º Ciclo do Ensino Básico o Município comparticipa o custo total das refeições de crianças com carências económicas e uma percentagem das restantes. Transfere ainda, para os Agrupamentos de Escolas, verbas por sala para pequenas intervenções e gestão corrente, bem como um subsídio para a Festa de Natal e visitas de estudo.



O reordenamento da rede educativa, com a construção de Centros Escolares, obrigou à criação de uma rede de circuitos especiais para transportar os alunos desde a freguesia de residência à escola de acolhimento. Durante os vários anos, e desde a implementação do reordenamento da rede educativa, o Município tem assegurado o custo integral com os transportes escolares, ultrapassando, por ano letivo o meio milhão de euros. Com a Pandemia houve necessidade de reforçar a oferta, para manter o distanciamento social exigido.

A Autarquia continuou a promover a participação no projeto “No Poupar está o Ganho”, organizado pelo Museu do Papel Moeda, integrado na Fundação Dr. António Cupertino Miranda e cofinanciado pela U.E., cujo objetivo é a educação financeira. Não obstante todas as dificuldades inerentes à suspensão das atividades letivas e não letivas, participaram, no ano letivo 2019/2020, 10 turmas e estão inscritas em 2020-2021, 4 turmas.

### **1.3. 2.º E 3.º CICLOS DO ENSINO BÁSICO, SECUNDÁRIO, PROFISSIONAL E SUPERIOR**

Conforme já abordámos anteriormente, o ano de 2020 ficará na memória por todas as contingências que causou, levando a Autarquia a estabelecer apoios financeiros e investimentos de vulto para minimizar os impactos da Pandemia. No âmbito do Contrato de Execução celebrado com o Ministério da Educação, a Autarquia assegurou o Pessoal Não Docente, nas Escolas EB2/3, bem como a manutenção dos edifícios, tendo ido além dos rácios

para assegurar a desinfeção e substituição de eventuais baixas médicas ou isolamentos profiláticos, como veio a acontecer.

Foi elaborado e discutido o Plano de Transportes Escolares, com todas as entidades envolvidas, de modo a abranger as necessidades dos alunos das escolas concelhias. O Município continuou a assegurar o transporte de todos os alunos desde do 2.º e 3.º Ciclos. Em 2020 também os alunos do Secundário ponderam beneficiar desse apoio, tendo a autarquia passado a assumir 100% dos custos dos respetivos passes, possibilidade advinda do Programa de Apoio à Redução Tarifária (PART).

Ainda durante o ano letivo 2019-2020, conforme orientação do Ministério da Educação, regressaram às aulas presenciais os alunos do 11.º e 12.º anos que tivessem disciplinas com exames nacionais. As escolas secundárias foram desinfectadas, numa ação promovida pelo Exército. Ao Município de Ponte de Lima coube reorganizar toda a rede de transportes escolares, numa concertação eficaz com as Juntas de Freguesia do concelho.

O protocolo de cedência de instalações à Academia de Música foi mantido, possibilitando aos jovens limianos a opção da aprendizagem de música, quer no ensino articulado ministrado nos quatro agrupamentos de escolas, quer no ensino livre; deixando igualmente a possibilidade de uma eventual prossecução dos seus estudos para um nível superior.

No intuito de continuar a apoiar os jovens numa qualificação superior, foi renovado o programa de Bolsa de Apoio ao Ensino Superior: Em 2020 mantiveram-se as renovações das candidaturas aprovadas nos anos anteriores, acumulando a estas mais sete novas candidaturas.

Ainda durante 2020 foi iniciado o processo de reformulação de quatro candidaturas, aprovadas pelo NORTE 2020, no âmbito do **Pacto para o Desenvolvimento e Coesão Territorial “Alto Minho 2020” (PDCT)**, para apetrechamento das EB2/3 do concelho; um projeto ambicioso e fundamental para equipar e renovar mobiliário, material didático e equipamento informático, cujo montante global é superior a 1.400.000,00€.



## 2. CULTURA

Tal como aconteceu com todas as áreas de intervenção política, no que diz respeito à Cultura, também não podemos deixar de referir o quanto a Pandemia da COVID-19 influenciou e condicionou de maneira extremamente prejudicial o desenvolvimento de dezenas de ações, atividades e eventos que estavam previstos em Plano de Atividades e delineados com planificações exigentes para serem levados a cabo conforme programado e publicitado.

Contudo, tivemos oportunidade de trabalhar em normalidade entre janeiro e princípios de março e a partir do Verão, nesta última fase em cumprimento com a legislação e as rigorosíssimas normas e regras da Direção-Geral da Saúde, que implicaram a imediata preparação de Planos de Contingência para o Auditório Municipal, em junho, de maneira a possibilitar, no imediato as sessões da Assembleia Municipal em segurança e, posteriormente outros ligados a espaços e a um evento municipal: Plano de Contingência do Auditório Municipal (Paços do Concelho), Plano de Contingência do Evento “Ponte de Lima é Uma Surpresa” e Plano de Contingência do Teatro Diogo Bernardes, este último, um documento bastante completo que serviu de base para outros planos de contingência do nosso e de outros municípios.

Como é óbvio, não interessa aqui elencar o que não fizemos, por estarmos totalmente impedidos e ser nossa obrigação garantir a execução de todas as medidas de combate à Pandemia, mas, antes pelo contrário, independentemente das contrariedades, numa constante e diária adaptação, relatar o que conseguimos fazer no que concerne à Cultura ou, melhor dizendo, no Serviço Público de Cultura que anualmente levamos a cabo.

A **Descentralização Cultural nas Freguesias** iniciou-se conforme previsto e foram realizados os seguintes espetáculos: Concertos do Orfeão Limiano em Fornelos, Vilar das Almas, Fontão e Seara e Festivais de Folclore, em Gaifar, na Facha e em Rebordões Santa Maria.

Bastaria esta área de intervenção para analisarmos o quanto a Pandemia veio prejudicar o tecido cultural e associativo do concelho, pois anualmente eram efetivados cerca de quatro dezenas de espetáculos no âmbito da



Descentralização Cultural e em 2020, como se viu, apenas tivemos a possibilidade concretizar sete.

Por outro lado, tendo em conta que muitas associações e outras agremiações culturais, recreativas e de lazer viram-se impossibilitadas de prosseguir e de levar a cabo os competentes planos de atividades, o Município não hesitou em manter os subsídios anuais na totalidade.

Destaque-se também que mantivemos os **apoios sociais** em todos os espetáculos pagos, com evidência para o Teatro Diogo Bernardes – descontos de 50% para os portadores do Cartão Municipal Sénior e do Cartão Municipal Famílias Numerosas, sempre na procura de atrair distintos públicos e de criar estímulos junto das pessoas, para que olhem para a Cultura como uma necessidade do seu dia a dia, trabalho que terá que ser muito aprofundado nos próximos tempos, em consequência do natural e previsível afastamento de espectadores devido à COVID-19.

Independentemente das contingências a que estivemos obrigados, muito foi feito e podemos considerar que se conseguiu, com adaptações e muito esforço, manter algumas atividades culturais e os números atingidos deixam-nos muito esperançados para o futuro mais próximo.

O **Auditório Rio Lima** foi o equipamento em que mais se notou a Pandemia, tendo em conta a redução de atividades, atendendo à obrigatoriedade do cumprimento do rigoroso Plano de Contingência que, quis o acaso, foi testado com muito sucesso na sessão da Assembleia Municipal de 13 de junho. Em termos de espetáculos, cabe aqui a referência ao Cantar dos Reis, ali efetivado a 11 de

janeiro, numa parceria com a Associação de Folclore de Ponte de Lima. Durante o ano de 2020, foram realizadas, no equipamento municipal em causa, 11 atividades, que envolveram um número de 1.815 participantes.

Mesmo no limite do encerramento de inúmeras atividades, realizámos as **Comemorações do Dia de Ponte de Lima**, a 4 de Março, presididas pela Senhora Ministra da Coesão Territorial, Doutora Ana Maria Pereira Abrunhosa, em que foi apresentado o livro “A Arte de Trabalhar a Pedra em Ponte de Lima”, de Carlos A. Brochado de Almeida e com momentos musicais a cargo de Ana Aroso (harpa) e Isabel Anjo (saxofone).



Ao nível de eventos de rua tradicionais, apenas efetuámos o Encontro Concelhio de Bombos em março.

Conseguimos realizar o **Há... Jazz no CIPVV – Centro de Interpretação e Promoção do Vinho Verde**, em janeiro e fevereiro, não voltando este evento ao espaço em questão, mas mantendo-se no Teatro Diogo Bernardes a partir de setembro, pelo que o **Há... Jazz no TDB – Teatro Diogo Bernardes** realizou-se em janeiro, fevereiro, setembro, outubro, novembro e dezembro, totalizando, nos dois espaços, concertos apreciados por 229 espectadores.

Em novembro de 2020 deu-se início às ações de **formação semanais para adultos**, com duas turmas, sob o lema O Palco é de Todos, assumidas, também, com a possibilidade de recurso online sempre que as orienta-

ções da Direção Geral da Saúde assim o obrigassem, ações que, entretanto, já voltaram ao sistema presencial, a partir de abril de 2021, no Teatro Diogo Bernardes.

Em fevereiro de 2020 o Município participou na primeira e única reunião, pois não foi possível realizar mais no sistema presencial, no Ministério da Cultura, diretamente com o Diretor Geral das Artes, com vista à auscultação das principais salas de espetáculo do país para a preparação da legislação relativa à Rede de Teatro e Cineteatros Portugueses, que foi aprovada em Conselho de Ministros em abril de 2021 e à qual o Município pretende aderir logo que esteja aberta a possibilidade de acesso à rede, no sentido de colocar, como até agora, o Teatro Diogo Bernardes na vanguarda das salas de espetáculos nacionais.

Também em 2020, foram iniciados os contactos necessários que irão permitir o estabelecimento de um protocolo de colaboração, com benefícios para o Município e para os públicos interessados, a assinar entre o Teatro Nacional D. Maria II e o Teatro Diogo Bernardes.

Na impossibilidade de se realizarem grandes eventos de rua, para além dos tradicionais, como a Gala de Folclore de Ponte de Lima “O Mundo a Dançar” ou a edição de 2020 do Festival Percursos da Música, em tempo absolutamente record, preparamos o evento **“Ponte de Lima é Uma Surpresa”**, de 14 de julho a 14 de agosto, implementando todas as regras da Direção-Geral da Saúde na prevenção da COVID-19 e preparando artistas, técnicos, produção, pessoal de apoio e de limpeza, de entre outros, para as necessárias adaptações à realização de espetáculos, extremamente exigentes, no sentido de se poder abrir também os espetáculos em espaços interiores, como o Teatro Diogo Bernardes, o que veio a suceder em setembro.

O **“Ponte de Lima é Uma Surpresa”** ficou marcado a nível nacional pelo exemplo de aplicação das normas e também para o fundamental alerta para a necessidade de manter atividades culturais em tempos de Pandemia.

Durante 32 dias consecutivos, foram apresentados 35 espetáculos, na sua maioria também transmitidos em *streaming*, com estreias e apresentação de discos novos



ao vivo, a que assistiram 3.561 espectadores, num espaço delimitado ao ar livre, em frente ao Pavilhão de Feiras e Exposições de Ponte de Lima / Expolima.

Foi também possível realizar o **Concerto de Natal, na Igreja Matriz**, com regras de segurança totalmente cumpridas, este ano com o título, *Judicii signum* | Profecias, canções e danças do Natal medieval, pelo Na Rota do Peregrino Ensemble, a 18 de dezembro, em conclusão do IV Encontro de Música Medieval de Ponte de Lima “Caminho Português de Santiago” (residência artística de 14 a 18 de dezembro).

Depois do sucesso das primeiras edições, que viram nascer o Na Rota do Peregrino Ensemble, a IV edição reuniu 10 músicos profissionais de Portugal, Espanha e Reino Unido e estreou uma nova interpretação do drama litúrgico medieval “*Judicii signum*”, mais conhecido como Canto da Sibila.

Antes de passarmos à programação realizada no Teatro Diogo Bernardes, destaque para a reabertura do requalificado **Salão Nobre do Teatro Diogo Bernardes** em dezembro de 2020.



Destaque ainda para o facto do Teatro Diogo Bernardes ser reconhecido oficialmente como “**Recinto Saudável & Seguro**” (“Clean & Safe”) para Recintos de Espetáculos de Natureza Artística, junto da IGAC – Inspeção Geral das Atividades Culturais e “Recinto Saudável & Seguro” (“Clean & Safe”) para Património Cultural para Equipamentos Culturais de Gestão Municipal

([www.portugalcleanandsafe.com](http://www.portugalcleanandsafe.com)), atribuído pelo Turismo de Portugal, através do Turismo do Porto e Norte.

Passando para o Teatro Diogo Bernardes, importa destacar que foram apresentados 60 espetáculos, número extremamente positivo, se compararmos, por exemplo, com 2019, em que se apresentaram 86 espetáculos.

Devido à Pandemia, que não permitiu muitas das atividades e ensaios de instituições concelhias, apenas foram apresentados dois espetáculos produzidos em Ponte de Lima, situação que, como é óbvio, será retificada logo que possível, aquando da possibilidade de ensaios e ajuntamentos de pessoas e grupos não profissionais.

Independentemente do cumprimento das normas e encerramentos obrigatórios, existiu sempre adaptação, quer em horários, quer em dias da semana num esforço notável de todos os envolvidos para que se mantivesse sempre alguma continuidade e garantia de que a Cultura é essencial para o desenvolvimento, não esquecendo o total cumprimento do Decreto-Lei n.º 10-I/2020, de 26 de Março e de todas as alterações ao mesmo, que estabeleceu “medidas excecionais e temporárias de resposta à Pandemia da doença COVID-19 no âmbito cultural e artístico, em especial quanto aos espetáculos não realizados”.

Atente-se que também o Município de Ponte de Lima é considerado um exemplo nacional no que respeita ao cumprimento da legislação, independentemente de estar perante um problema que, a correr bem, será resolvido no decurso do ano de 2021, relativamente aos espetáculos não realizados e que têm sido constantemente reagendados, alguns deles duas e três vezes, de forma a evitar prejuízos para todas as partes envolvidas.

Além deste, a que já chamam “estrangulamento dos teatros”, prevê-se que tudo retome alguma normalidade, em termos de programação, a partir do último trimestre de 2021.

Como se disse, foram levados a efeito 60 apresentações de espetáculos, que envolveram 5.410 espectadores, o que representa uma média de 103 espectadores (em 2019 foi de 147 espectadores), se retirarmos os concertos do Há... Jazz no TDB – Teatro Diogo Bernardes.

Atente-se que a sala reabriu com lotação reduzida, em cumprimento das normas sanitárias e baixou a lotação de 218 para 160 espectadores, se se reunirem todas as condições em termos de coabitantes, caso contrário, dificilmente ultrapassa as 120 pessoas.

Face a esta lotação reduzida, a média atingida, em ano de imensos receios, é motivadora para continuar a trabalhar o sector da Cultura como uma aposta ganha no contexto dos distintos sectores políticos do Município.

Relativamente a coproduções, foram efetuadas na área do teatro, com a Fértil Cultural e na área da dança, com a Companhia Paulo Ribeiro, bem como, do novo circo, com a Companhia Erva Daninha, em dois espetáculos estreados no Ponte de Lima é Uma Surpresa.

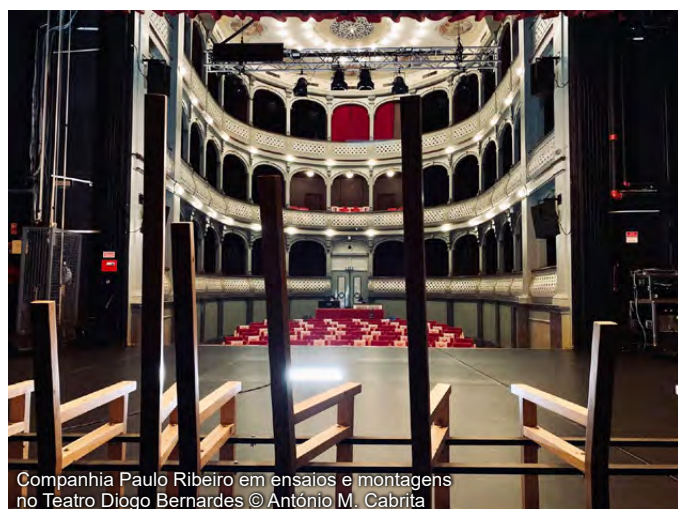

Companhia Paulo Ribeiro em ensaios e montagens no Teatro Diogo Bernardes © António M. Gabrita

Nesta área, destaque para a candidatura **Minho In Arte & Minho – Desafios Artísticos Programa de Residências Artísticas: Residências Artísticas / A1**. Produção de Conteúdos e Narrativas / 9 – Seminários, Exposições e Similares | Projeto Âncora da EEC PROVERE Minho Inovação, através do consórcio Minho In – Touring Cultural (Identidade Cultural do Minho) – Residências Artísticas, financiado a 85%, que permitiu a residência artística de André Henriques, músico, letrista e compositor da banda Linda Martini e também com projetos a solo), acompanhado por um técnico de som, que decorreu de 7 a 14 de novembro. Por decisão do artista e da cura-

doria das residências artísticas, em concertação com os decisores do Município de Ponte de Lima, esta parte foi considerada a 1.ª fase da candidatura, ficando a 2.ª, de apresentação em Ponte de Lima do trabalho final, ao vivo, em data a anunciar para 2021. André Henriques, nesta residência e sem qualquer influência, por sua total iniciativa e descoberta, debruçou-se sobre a história dos Carecas de Ponte de Lima ou dos Carecas de Faldejães, partida pregada aos habitantes de Ponte de Lima, por António Feijó, nos tempos de estudante em Coimbra. Para o trabalho final contou também com a participação de músicos de Ponte de Lima que emprestaram a sua voz ao projeto, que é uma visão externa dos nossos valores e com uma interpretação totalmente inovadora, o que motiva sobremaneira o Município em promover outras residências artísticas, pois sabemos da valia que as influências externas pode significar para a Cultura local e o quanto os, repetimos, nossos valores podem ser inspiradores para artistas externos ao concelho, pelas suas visões que podemos definir por mais desligadas dos vínculos de nascimento, residência ou outras muito vincadas a Ponte de Lima.

Foi aprovada a candidatura referente ao AVISO N.º NORTE-14-2020-25 (Domínio Sustentabilidade e Eficiência no Uso de Recursos), Programação Cultural em Rede – Imaterial, financiada a 100%, intitulada **Lugar do Hábito – Festival de Artes Performativas de Rua** (Programação Cultural em Rede – Imaterial), realizada em parceria, como se disse em documento de gestão anterior, com a Academia de Música Fernandes Fão e com a Associação dos Amigos do Caminho Português de Santiago. Dada a pertinência do texto divulgado no Plano de Atividades para 2021, repetimos o mesmo neste documento, de forma a salientar a valia que esta candidatura pode significar para a atracção de turistas e visitantes e para a tão esperada retoma de muitas atividades vitais para a economia do concelho. No que concerne aos aspetos conceptuais, o “hábito” é considerado pela sociologia como um fator que não só permite entender os comportamentos individuais, como mostrar de que modo os modelos de comportamento são interiorizados pela educação, partici-



pando assim na reprodução social e como os indivíduos reproduzem esses modelos com reajustamentos.

É com base neste conceito que se partiu para a construção de um projeto cultural, “Lugar do Hábito – Festival de Artes Performativas de Rua”. Esta proposta artística é uma oferta diversificada de espetáculos que se enquadram com a definição de “hábito” apresentada e que permite ao público uma reflexão e inquietação sobre a condição humana ou até mesmo sobre o seu comportamento social. Daí uma seleção de criações artísticas em que as temáticas abordadas passam por diferentes aspetos da vida humana.

Outra característica diferenciadora deste projeto é a forma como aliamos o património imaterial ao património material. Cada espaço de apresentação dos espetáculos foi cuidadosamente selecionado de acordo com a importância histórica para a Vila de Ponte de Lima, assim como, a possível relação com as temáticas abordadas em cada espetáculo. Este projeto é construído por pessoas e para pessoas.

A programação da primeira edição do projeto “Lugar do Hábito – Festival de Artes Performativas de Rua” terá ainda a particularidade de ser feita apenas com criações nacionais, o que implica uma maior identificação com os “hábitos” propostos, aprimorando ainda mais a relação entre o espetáculo e o público.

A envolvimento da Comunidade será uma base importante de todo o processo que o projeto abarca, pelo que haverá espaço para Serviço Educativo / Trabalho com a Comunidade / Oficinas de Criação / Oficinas de Cenografia, prevendo-se a coordenação geral desta área pela Trigo Limpo Teatro ACERT, com apresentação final de um espetáculo que envolverá elementos de grupos de amadores de teatro, de ranchos folclóricos, de associações culturais e de cidadãos interessados na participação nas distintas oficinas, cabendo a responsabilidade da coordenação e envolvimento de toda a representação concelhia ao grupo de teatro DuplaFace Companhia das Artes, de Ponte de Lima, cujo trabalho desenvolvido é garante de qualidade e de promoção dos valores do nosso território.

O “Lugar do Hábito – Festival de Artes Performativas de Rua” irá decorrer de 2 a 11 de julho de 2021.

Pretende-se assim aumentar a atratividade e dinamizar as estratégias de desenvolvimento turístico das Regiões e a sua dinamização económica, tornando-as destinos turísticos de excelência, com vista à diminuição de assimetrias e ao reforço da coesão territorial, por via da realização de eventos associados ao património, à cultura e a bens culturais, intensificando a projeção da imagem das regiões, com elevado impacto em termos de captação de fluxos turísticos, bem como do desenvolvimento da programação em rede a nível intermunicipal e/ou regional e da divulgação e integração territorial, através de iniciativas de cooperação territorial e institucional. Iniciativas essas que poderão integrar a programação cultural, as visitas guiadas e a divulgação de equipamentos, bens culturais e serviços prestados, bem como a criação de programas de dinamização do património cultural e natural.”

Em parceria com a CIM Alto Minho participámos na preparação, acompanhamento e implementação de ações de candidaturas ligadas à Cultura, as quais, na sua maior parte já foram descritas noutros documentos de gestão, mas que se impõe repetir mesmo resumidamente, pois a respetiva execução, no todo ou em parte, ocorreu em 2020:

- **Valorização Cultural e Turística do Caminho de Santiago – Caminho de Torres – Cofinanciada pelo Programa Operacional Regional do Norte “NORTE 2020” – “Património Cultural” – 1.ª Fase.**



Concluíram-se os trabalhos de colocação de sinalética de orientação no terreno, de acordo com o aprovado pelo Conselho da Europa, na parte do Caminho oriundo de Braga, a partir de Anais e no troço entre a Vila de Ponte de Lima e o alto da Serra da Labruja;

- **“Encontro Luso-Galaico”**, projeto apresentado em 2020 pela CIM Alto Minho em parceria com os Municípios ao NORTE 2020 – Programa Operacional Regional do Norte 2014-2020, ao abrigo do Aviso NORTE-14-2020-25 “Património Cultural – Programação Cultural em Rede – Imaterial.

No **Arquivo Municipal**, através do projeto **E-Arquivos**, foram digitalizados 716 processos de obras particulares, num total de 17.278 imagens.

Em resultado do Protocolos celebrados entre o Município de Ponte de Lima a **Casa de Nossa Senhora da Aurora**, a **Casa da Lage** e a **Casa de Bertianos** procedeu-se em 2020 à descrição e digitalização de um número significativo deste importante acervo documental dos respetivos arquivos privados.



Casa de Nossa Senhora da Aurora

Foram ainda assinados, em 2020, dois novos Protocolos de Cooperação nomeadamente com os proprietários do **Arquivo da Casa da Fonte da Bouça** e os proprietários do **Arquivo da Casa de Sá**.

Foram criados na Base de Dados ARCHEEVO um total de 15.563 novos registos. Verificaram-se ainda 97.258 visualizações da página do Arquivo Municipal, o que corresponde a 4.393 utilizadores/visitantes únicos

Ao nível das outras atividades culturais promovidas pelo Arquivo Municipal, destaca-se a Palestra sobre Arquivos de Família, que decorreu no dia 16 de outubro de 2020, no Museu dos Terceiros e a coordenação editorial da publicação “Ponte de Lima: do passado ao presente, rumo ao futuro!” (número 6).

A **Biblioteca Municipal** visa a satisfação dos munícipes em educação, cultura, informação, conhecimento e lazer o quadro de ação da Biblioteca Municipal é polivalente e potenciador da difusão de múltiplas experiências e fomento de aprendizagens contribuindo para o estímulo e desenvolvimento de competências cognitivas, sociais, pedagógicas, culturais, criativas e recreativas.

No contributo para este relatório, procura-se apresentar os resultados do trabalho desenvolvido durante o ano de 2020 que, comparativamente ao relatório do ano anterior, é bastante penalizador, pois estávamos longe de imaginar que, estaríamos confrontados com um cenário mundial de Pandemia que nos obrigou a encerrar a Biblioteca, de março a maio, e posteriormente redefinir, reinventar e criar novos serviços, principalmente em modalidade *online*, de forma a continuarmos a trabalhar e a dar apoio às instituições parceiras, às escolas e aos munícipes. Encontrando-se encerrada ao público, e apesar da distância física, devido às medidas preventivas adotadas para reduzirmos os riscos de exposição e contágio da COVID-19, e a pensar nos seus utilizadores, a Biblioteca Municipal de Ponte de Lima reinventou-se, adaptou-se a esta fase e impulsionou a promoção do livro e da leitura através de sessões em modalidade *online*, com a criação de novos projetos neste formato.

A rubrica **“HISTÓRIAS À SEXTA”** foi uma das novidades desta fase, com atividades em modalidade online. Esta iniciativa concebeu-se para ser direcionada para crianças, famílias, público escolar e comunidade educativa, dando a conhecer novos livros e histórias, proporcionando momentos de partilha, alegria e lazer, e contribuindo para a criação de oportunidades de aprendizagem em torno dos livros de literatura infantil e para a disseminação de novas formas de animação de leitura. Realizaram-se



28 sessões online, com um total aferido de 43.200 visualizações.

O projeto “**Biblioteca Inclusiva: Biblioteca para Todos**”, destinado a instituições para portadores de pessoas com multideficiências e aos Centros de Apoio à Aprendizagem, que funcionam nos Agrupamentos de Escolas do concelho, também foi adaptado e dinamizado em modalidade online, tendo-se desenvolvido 1 sessão online que recebeu o total de 2.041 visualizações.

A rubrica “**Memórias Literárias**” também surgiu na fase de confinamento obrigatório. Os protagonistas deste novo programa do Município de Ponte de Lima são escritores que, através da Biblioteca Municipal, são divulgados num projeto online de promoção de livros e respetivos autores colmatando a distância física provocada pela COVID-19 difundiu-se este novo projeto que facilmente chega a casa de todos, ao alcance de um “click”, dando-se a conhecer, desta forma, escritores do mundo e as suas respetivas obras. Esta iniciativa contempla uma pluralidade de escritores que consubstanciam abordagens diferenciadas ao nível da escrita e da literatura, quer sejam escritores de renome já notabilizados, jovens escritores, poetas, jornalistas, autores locais e outros letrados nacionais e estrangeiros. Este novo espaço virtual é uma alavanca promotora da disseminação da memória e da identidade cultural locais, nacionais e internacionais.

Através da rede social **Facebook** – [www.facebook.com/BibliotecaMunicipalPontedeLima](http://www.facebook.com/BibliotecaMunicipalPontedeLima) – os utilizadores ficaram a par das várias atividades disponíveis, destacando-se horas do conto, sugestões de leitura, divulgação de conteúdos informativos fidedignos (e-books, sites, notícias, etc.).

Em abril, a pensar nos seus leitores, no fomento da literacia e no prazer da leitura a Biblioteca disponibilizou novos procedimentos de empréstimo domiciliário com a criação do projeto “**LIVROS À PORTA**”, através da entrega de livros ao postigo. Com esta iniciativa contribuiu-se para ajudar a cumprir o isolamento social de uma forma mais agradável e aprazível através da companhia de um bom livro, criando novas regras para o Empréstimo Domiciliá-

rio, permitindo o empréstimo de 6 livros, DVD e CD pelo prazo de 30 dias.

Com a implementação do plano de contingência na Biblioteca, após a sua abertura ao público, o serviço teve que adaptar a modalidade de frequência dos utilizadores, estabelecendo-se o máximo de lotação de utilizadores no serviço de modo a salvaguardar a saúde pública de todos os visados, tendo recebido 14.389 utilizadores durante o ano de 2020.

A **Biblioteca Itinerante**, com o fundo totalmente renovado, constituído por 1.031 documentos, deu continuidade ao serviço de difusão literária e cultural no âmbito da promoção do livro e da leitura, dando especial enfoque às escolas do pré-escolar, às creches e às instituições de Terceira Idade.

Neste ano atípico a BMPL acolheu e promoveu 3 apresentações de livros, dando-se a conhecer autores limianos e obras alusivas a este território.

Em todo o mundo os **Museus** tiveram que adiar ou cancelar exposições e atividades devido às restrições de visita, bem como de deslocamento, ou dificuldades para o transporte de objetos museológicos. Embora fechados, os museus continuam presentes, reinventando-se na comunicação dos seus espólios e das suas memórias. A Pandemia, ao fechar os Museus, obrigou a uma mudança que se fez, precisamente, através da comunicação virtual, fixando os públicos convencionais e atraindo novos tipos de utilizadores.

O **Museu dos Terceiros** dentro das limitações já várias vezes referidas, conseguiu ainda promover no domínio da divulgação e da interpretação, a realização da exposição temporária “Esculturas das reservas do Museu dos Terceiros”.

Para além das exposições temporárias, uma menção também para a “Mostra de Reservas”, que continua a exibir, em espaço próprio, peças do acervo do Museu



que se encontram habitualmente nas Salas de Reserva, vedadas ao visitante.

Paralelamente às atividades promovidas para os diferentes públicos, o Museu dos Terceiros prosseguiu com o desenvolvimento de ações de inventariação e proteção do património artístico pelas freguesias do concelho, bem como ações de conservação preventiva da própria coleção. No que toca a ações de restauro do espólio artístico pertencente ao Museu, mencionamos o restauro de duas pinturas representando os Evangelistas S. Marcos e S. João.

O **Centro de Interpretação da História Militar de Ponte de Lima** durante janeiro, fevereiro e setembro ainda conseguiu realizar algumas atividades no contexto dos Serviços Educativos, conforme já referido. A estas atividades mais específicas juntaram-se as visitas guiadas à exposição permanente dirigidas a diversos tipos de grupos, limitadas às restrições existentes, tendo ainda conseguido dar início à elaboração das fichas de inventário.



O **Museu do Brinquedo Português (MBP) de Ponte de Lima** assume-se como um espaço guardião do brinquedo e das memórias associadas que nos fazem viajar no tempo e vivenciar histórias e brincadeiras do passado num encontro intergeracional. Desempenha um papel essencial na proteção, preservação e transmissão do património que alberga e enquanto espaço cultural que fomenta o brinquedo, incentiva a aprendizagem e estimula a brincadeira. Durante o ano de 2020, a partir de 4

de maio, a gestão do Museu do Brinquedo transitou da Associação Concelhia das Feiras Novas para o Município de Ponte de Lima, estando agora somente sobre a alçada municipal.

Devido às circunstâncias pandémicas, durante este ano, o MBP reinventou o seu modo de agir e de atuar disponibilizando projetos para o espaço físico, cumprindo as regras e orientações sanitárias e implementando novas iniciativas em formato digital para conseguir alcançar o seu tipo de público-alvo e alertar para a importância do brinquedo e das brincadeiras na aprendizagem e no desenvolvimento infantil.

Foram iniciados ou reforçados os programas do serviço educativo, visitas virtuais, vídeos, disponibilização das coleções, comunicação nas redes sociais através de hashtags, jogos e passatempos. Aquilo a que assistimos no espaço virtual é a réplica do que acontece no espaço físico do museu. Em regra, houve uma transposição de suportes, do analógico para o digital.

No que diz respeito ao **Centro de Interpretação e Promoção do Vinho Verde (CIPVV)** o mês de fevereiro de 2020 revelou-se o melhor mês de época baixa desde a abertura do CIPVV. Março ainda registou um número elevado de visitas, mas a partir de abril com o encerramento do espaço e posteriormente com as várias limitações associadas à Pandemia os números foram efetivamente baixos, contrariando todo o otimismo vivido nos primeiros meses do ano. O mês de maio, por exemplo, em termos de reservas mostrava-se singularmente promissor.

O **Centro de Interpretação do Território – CIT** tem como principal missão a identificação, investigação, valorização e divulgação do património cultural imaterial e material de todo o concelho. Nesse sentido, foram desenvolvidas, ao longo do ano de 2020, um conjunto de atividades que visam a dinamização e a promoção do mais recente espaço museológico dedicado à etnografia local, assim como o envolvimento da comunidade escolar e do público em geral, de molde a sensibilizá-los para a necessidade de preservar a identidade de um povo fortemente ligado à terra, aos animais, à fé e ao folclore. No que diz respeito



às visitas, os números alcançados revelam, comparativamente com o ano anterior, um decréscimo de visitantes na ordem dos 60%, resultante, da fase epidemiológica que atravessamos desde março de 2020.

Em 2020, o CIT inaugurou em fevereiro, uma exposição temporária com a designação de “MINIATURAS DO MUNDO RURAL” dedicada ao artesanato regional e rural, constituída por miniaturas feitas em madeira pelo artesão ponte-limense, José Coelho. Esta exposição, foi promovida até junho de 2020 permitindo ao visitante conhecer as diferentes temáticas abrangidas, através de pequenas réplicas de peças associadas à lavoura, à produção do linho, do vinho, do pão, cultivo da terra, entre outras. Posteriormente foi prolongada até junho de 2021, devido ao encerramento e suspensão de algumas atividades do CIT causados pela situação pandémica. Realizou-se também a Mostra documental | Feiras Novas que, esteve patente ao público durante o mês de setembro.

Em resposta à nova realidade, o Centro de Interpretação do Território (CIT) de Ponte de Lima passou a lançar às quartas-feiras uma rubrica denominada #CITEMCASA, na página de Facebook, com diversos jogos e atividades dedicados aos mais pequenos e respetivas famílias, tais como o QUIZ | À DESCOBERTA DO MUNDO RURAL e as OFICINAS ONLINE. Com o tema “SE OS OBJETOS FALASSEM! UM MÊS, UM OBJETO, UMA TRADIÇÃO” é apresentado mensalmente na página web do CIT um objeto ou artefacto relacionado com o mundo rural.

Após a conclusão de todo o processo de inventariação da tradicional corrida da **Vaca das Cordas**, seguiu-se a organização de um *dossier*, com a Ficha de Inventário e todos os documentos associados ao processo de inventariação. Por fim, avançou-se com a submissão da candidatura da Vaca das Cordas na plataforma da MatrizPCI, referente ao Inventário Nacional do Património Cultural Imaterial.

No âmbito da criação da rede de estações “**Alto Minho 4D – Viagem no Tempo**”, promovido em parceria com a CIM Alto Minho, com financiamento do NORTE 2020, no domínio do Património Cultural”, avançou-se com a implementação de um novo espaço museológico que contri-



buirá para a divulgação da autenticidade e da identidade do território e para a mobilidade turística da região, promovendo a circulação territorial e a atratividade regional e valorizando os recursos culturais existentes. Neste contexto, foi criado o espaço “**Estação do Tempo sobre a Rota do Romano**” localizado Casa do Arnado. O projeto passou em 2020 pela fase de estruturação, implementação e promoção turística que visa criar uma rede de rotas cronológicas culturais, baseadas na história, na etnografia e nos bens patrimoniais do Alto Minho. Este novo espaço museológico ficará agregado ao CIT – Centro de Interpretação do Território de Ponte de Lima – e fomentará o conhecimento sobre a Rota do Romano, os pontos de passagem das vias romanas, os marcos miliários, as pontes e outros bens patrimoniais associados a esta temática.

À semelhança dos anos anteriores e dentro dos meses em que tal ainda se mostrou possível, foram realizadas na **Galeria da Torre da Cadeia Velha** várias exposições, para as quais foram realizados contactos e prestado apoio na montagem e desmontagem:

- Janeiro – O Melhor da Viagem é Chegar a Casa – Atelier Entrópico;
- Fevereiro – Portugal – Colorado: An Encaustic Journey | Uma Viagem Encáustica – Kathy Fenton;
- Março – Caminhos: O Caminho Português, a Gastronomia e a Arte – Fundación Caminho Português de Santiago;
- Setembro – Quero ir às Feiras Novas – Ricardo Ferreira;
- Outubro – Arte Que Sai da Terra – Raízes profundas de ser minhoto – Fernando Cerqueira, Sónia Rodrigues e Vítor Roriz;
- Dezembro – 33 – Patrícia Ferreira.

### 3. DESPORTO, JUVENTUDE E TEMPOS LIVRES

Sendo uma das missões da autarquia a generalização da prática desportiva é pela cooperação com as Associações e Clubes do concelho e aproveitamento dessas sinergias, que ela se materializa. O planeamento dos equipamentos desportivos e o desenvolvimento de atividades conjuntas que promovam o uso eficiente dos vários recursos, seja no contexto do desporto escolar ou associativo, é fundamental para a sua rentabilização e otimização.

Nesse contexto, foram renovados os **protocolos com a Escola Desportiva Limiana, a Associação Desportiva Os Limianos, o Clube Náutico e o Basket Club Limiense** para a utilização de equipamentos desportivos municipais. Tal como referido ao longo deste documento, a atipicidade de 2020 teve reflexos diretos na dinâmica das atividades e eventos normalmente promovidos no concelho. O desporto foi obviamente uma das áreas mais afetadas.

Deu-se, no entanto, continuidade aos **protocolos celebrados com as juntas de freguesia para a gestão das instalações desportivas** implantadas em cada freguesia. Foram concedidos apoios extraordinários, no contexto dos Contratos de Desenvolvimento Desportivo, a atletas para a sua participação em competições de âmbito regional e nacional.

Em 2020 concluíram-se as obras do **Polidesportivo da Correlhã**, bem como, a intervenção relativa ao relvado sintético do **Estádio Municipal do Cruzeiro**. Decorreram, ainda, os trabalhos relativos ao **Campo Municipal de Freixo** e à construção do **Campo Municipal da Facha**.



Campo Municipal da Facha © Associação Cultural e Desportiva Fachense

Iniciaram-se, durante o ano passado, os trabalhos relativos à ampliação das instalações dos **Campos Municipais Bertiaundos e S. Martinho da Gandra**, bem como, à beneficiação do **Pavilhão Municipal de Ponte de Lima**.

Foi dado apoio técnico e financeiro às Juntas de Freguesia para a colocação de relvado sintético nos **Campos de Futebol de Arcozelo e Anais**.

Mesmo sabendo que já foram ultrapassadas as metas apontadas pela UNESCO, estas intervenções irão permitir um acréscimo importante da Área Desportiva Útil do concelho, de forma planeada e sustentável, no decurso daquilo que são as necessidades identificadas pela população e associações desportivas, em consonância com as prioridades e estratégias municipais definidas para o desenvolvimento das atividades desportivas, de saúde e lazer.

A **Piscina Municipal de Ponte de Lima e a Piscina de Freixo** viram, obviamente e pelas circunstâncias conhecidas impostas no contexto da COVID-19, uma redução substancial da sua utilização.

Consciente do valor do património natural e paisagístico existente no nosso território, através da criação, promoção e utilização das infraestruturas criadas para o efeito, pretende-se alavancar importantes dinâmicas sustentáveis relativas à prática de desportos ligados à natureza: **Ecovias, Trilhos de Montanha, Atividades Equestres, Atividades Náuticas, Trail Running BTT, Downhill e Enduro**. Em 2020 continuou-se a apostar na qualificação destas infraestruturas e equipamentos, cuja procura começa a ser efetivamente cada vez maior.

As condições geomorfológicas e paisagísticas existentes em Ponte de Lima tornam este espaço num local ímpar para a realização de atividades da natureza, sejam através do pedestrianismo, dos desportos equestres, náuticos e neste caso em particular do **BTT e Downhill**. Nesta perspetiva o Município em parceria com outros atores locais, tem vindo a realizar uma série de investimentos e de iniciativas promotoras desta atividade, criando mesmo uma rede de infraestruturas e equipamentos com a



designação de “**Ponte de Lima Mountain Bike Center**” que, pela sua agregação/articulação, qualidade e escala, tornem Ponte de Lima um destino reconhecido nacional e internacionalmente no âmbito do turismo da natureza, mais especificamente o turismo ativo em bicicleta BTT (montanha). Existem em Ponte de Lima duas zonas por excelência para a prática desta atividade o “**Bike Park de Ponte de Lima**”, no Cerquido, freguesia da Cabração e Moreira do Lima e o “**Pé do Negro Mountain Bike**”, em Labrujó, Rendufe e Vilar do Monte e Bárrio e Cepões.

Em ambos os parques foram já realizadas intervenções ao nível da melhoria das condições para o seu funcionamento, nomeadamente através da beneficiação das respetivas pistas cujo investimento foi financiado no âmbito do PROVERE Minho IN (NORTE 2020), através do projeto “**Qualificação das Experiências de Turismo de Natureza no Minho – Ponte de Lima Mountain Bike Center**”. Paralelamente e através da candidatura “**Aldeias do Alto Minho: Cycling and Walking**”, aprovada pelo Programa Turismo Valorizar, iniciou-se o investimento relativo à criação das duas zonas de apoio dos Bike Parks mencionados.

A pista de Downhill do Bike Park de Ponte de Lima continua a ser a preferida pelos campeões da modalidade. Esta é uma forma inquestionável de reconhecimento da qualidade deste equipamento, que oferece ainda vários serviços para a prática de bicicleta de montanha, desde Cross Country, Enduro, e passeios turísticos.

O **desporto náutico** assume um papel relevante no conjunto de iniciativas que pretendemos incrementar, articular e integrar e que contribuirão, certamente, para a prossecução dos objetivos de desenvolvimento do Município através do aproveitamento, neste caso, do grande potencial existente em termos de condições naturais, o rio Lima, e os equipamentos e infraestruturas de apoio criadas para o efeito. Em 2020 lançou-se o concurso para a “**Ampliação do Centro Náutico de Ponte de Lima (3.ª Fase)**”, cuja obra está já a decorrer com financiamento aprovado no âmbito do NORTE 2020, sendo este mais um contributo fundamental no contexto daquela estratégia.



© Clube Náutico de Ponte de Lima

Em resultado do **Protocolo celebrado entre o Município e o Clube Náutico** tenta-se, de igual forma, incentivar os **jovens para a prática da canoagem** através da continuidade de iniciativas direcionadas, neste caso em particular, para os alunos do **Pré-escolar e 1.º Ciclo**. Em 2020 as atividades apenas foram possíveis de realizar durante o mês de janeiro e fevereiro. Em 2020 foi aprovado o Protocolo entre o Município de Ponte de Lima, o Instituto Português do Desporto e da Juventude, a Federação Portuguesa da Canoagem e o Clube Náutico de Ponte de Lima que visou o estabelecimento de uma relação de parceria tendo como objetivo a criação do **Museu Português da Canoagem**.

Paralelamente e perante a impossibilidade da realização de eventos em 2020, Município continuou, no entanto e pensando no futuro, a apostar na comunicação e divulgação dos recursos **equestres do concelho** enquanto produto turístico e desportivo de referência nacional e internacional que queremos consolidar, numa marca reconhecida para Ponte de Lima e dentro da estratégia já concebida de “**Ponte de Lima – Um Destino Equestre Internacional**”.

Apesar das restrições existentes, mas dentro daqueles meses de 2020 em que, com regras menos rígidas mas cumprindo-se rigorosamente com todas as orientações da DGS, foi possível retomar alguma normalidade, o Município continuou a assegurar o alojamento às classes jovens dos clubes nas Pousadas de Juventude do país através do Protocolo com a **MOVIJOVEM**.

## 4. DESENVOLVIMENTO SOCIAL

Temos consciência de que a intervenção do Município no âmbito da **Ação Social** mostra-se cada vez mais indispensável, tendo como principal objetivo a atenuação dos fenómenos de pobreza e exclusão social existentes. Em 2020 e em resultado da crise económica e social provocada pela Pandemia da COVID-19, este apoio mostrou-se ainda mais premente. Independentemente das medidas extraordinárias adotadas e do alargamento dos benefícios, que já existiam, a um maior número de agregados, continuou-se a apostar na implementação de projetos, investimentos e parcerias que promovem a melhoria das condições de vida das pessoas e famílias carenciadas ou dependentes.

Estes propósitos apenas são possíveis através de uma intervenção integrada e transversal, quer pela articulação interna dos vários serviços do Município, quer deste com as Juntas de Freguesia, IPSS e Associações com competências nesta matéria, enquanto parceiros ativos e indispensáveis para o sucesso da estratégia e das políticas sociais locais.

A política da Ação Social do Município tem e deverá ter sempre um carácter contínuo, saindo reforçada, conforme referimos, em momentos como este em que vivemos, continuando a ir de encontro às necessidades e problemas das populações, tanto numa perspetiva reparadora como preventiva, recorrendo à dinâmica das parcerias e rentabilizando os recursos, com o objetivo de promover o desenvolvimento social local.

Para fazer face a estas realidades, o Município assegurou, em 2020, um conjunto de instrumentos, alguns dos quais abordaremos com mais detalhe, que abarcam todas as famílias que deles necessitam ou que, infelizmente, deles venham a necessitar por força do atual contexto:

- Apoio Social às famílias;
- Projeto Ponte Amiga;
- Projeto Casa Amiga;
- Apoios no âmbito da Fundação António Feijó;
- Atribuição de auxílios económicos a crianças que frequentam a Educação Pré-escolar e alunos do 1.º Ciclo do ensino básico provenientes de famílias

carenciadas e de crianças com necessidades educativas especiais;

- Tarifas Sociais;
- Redução de tarifas para famílias numerosas;
- Apoio Social Escolar;
- Apoio à aquisição de material escolar 1.º Ciclo;
- Refeições;
- Transportes;
- Bolsas de Estudo Ensino Superior;
- Habitação Social;
- Apoio ao emprego através do Gabinete de Inserção Profissional;
- Adesão ao Programa de Emprego e Inserção;
- Redução de IMI às Famílias atendendo ao número de dependentes;
- Apoio técnico e financeiro às IPSS para a beneficiação de infraestruturas e aquisição de equipamentos e viaturas.

Algumas destas iniciativas revestem-se de especial importância no atual contexto, tais como a disponibilização do **transporte escolar gratuito** aos alunos dos vários níveis de ensino, conforme já foi oportunamente referido, bem como a **disponibilização de computadores**





e **equipamentos de ligação à internet** para aqueles alunos que não dispunham desses meios de forma a garantir o acompanhamento do ensino *online* e a igualdade de circunstâncias para todos os alunos do concelho, tendo-se ainda continuado a garantir, mesmo após o encerramento das escolas, o **fornecimento de refeições aos alunos de famílias carenciadas**, acionando as medidas logísticas e financeiras necessárias.

Outra das iniciativas que foi reforçada, com um incremento de 50% para o mês de junho e julho, passando a apoiar 378 pessoas, e que o Município tem vindo a implementar há já dois anos, consiste na “**Distribuição de Géneros Alimentares e/ou bens de primeira necessidade às famílias carenciadas do concelho de Ponte de Lima**”. Este apoio, a partir de agosto até maio de 2020, passou a contemplar 490 beneficiários, estando o Município disponível a conceder esse apoio a um maior número de beneficiários, com ou sem financiamento externo. Tendo sido mencionado, já por inúmeras vezes, como um projeto de referência o Município assume na sua implementação a responsabilidade enquanto entidade Coordenadora e Distribuidora. Esta segunda candidatura, em execução e que termina em janeiro de 2023, foi apresentada pela autarquia e aprovada pelo Programa Operacional de Apoio às Pessoas Mais Carenciadas do Portugal 2020.

O Município continuou a garantir a **complicação nas atividades das respostas sociais** a 16 IPSS do concelho, o apoio ao transporte diário a alunos com Necessidades Educativas Especiais, o apoio financeiro às Juntas de Freguesia e IPSS para a aquisição de viaturas, nomeadamente para o Serviço de Apoio ao Domicílio e de transporte de crianças e idosos, bem como, o apoio financeiro à ampliação/beneficiação das suas instalações para o aumento do número de utentes e/ou valências existentes. Para além dos apoios referidos houve um reforço financeiro excepcional atribuído em resultado da Pandemia da COVID-19 e como forma de ajudar estas instituições, que foram especialmente afetadas, em mais 50% do valor anual normalmente atribuído, para além do apoio dado à aquisição de equipamentos de proteção individual.

Através do quadro de compromissos financeiros assumidos no âmbito do **Pacto para o Desenvolvimento e Coesão Territorial “Alto Minho 2020” (PDCT)**, foi possível reforçar em termos financeiros um conjunto de candidaturas aprovadas de algumas IPSS do concelho para a beneficiação/ampliação das valências sociais de claro interesse público e prioritárias, na perspetiva do apoio aos grupos mais vulneráveis como as crianças, idosos e pessoas portadoras de deficiência. Neste âmbito foram aprovadas um conjunto de candidaturas no valor elegível de 1.673.126,00€, o **Município concedeu um apoio financeiro de 51.153,00€ à componente suportada pelas entidades através da celebração de Protocolos**.

Ainda no contexto do apoio financeiro dado às IPSS para a beneficiação e requalificação dos espaços existentes ou construção de novas valências, foram assinados os **Protocolos de Colaboração no contexto do Programa de Alargamento da Rede de Equipamentos Sociais — 3.ª Geração, adiante designado por PARES 3.0**, neste âmbito o Município de Ponte de Lima assegurará um apoio financeiro equivalente a metade da Contrapartida Privada, na componente do investimento elegível não participado assumido pela entidade.

Em 2020 foi concluída a obra relativa ao **Lar Residencial “A Minha Casa” da APPACDM**, consistindo num lar residencial para pessoas com deficiência mental em Moreira do Lima. Como forma de apoio o Município cedeu o edifício da antiga escola primária daquela freguesia e apoio



Lar Residencial “A Minha Casa” © APPACDM

financeiro à realização das obras de beneficiação e adaptação para o funcionamento desta importante valência para o concelho e para a região, tendo em conta o baixo grau de cobertura existe para este tipo de resposta social.

O Município foi promotor de 96 candidaturas no âmbito do **Programa Emprego Inserção** que tem como público-alvo desempregados subsidiários que têm assim a oportunidade de melhorar as suas competências socioprofissionais com vista à integração no mercado de trabalho.

Importa dizer, relativamente ao **GIP – Gabinete de Inserção Profissional do Município** que este serviço garantiu o necessário apoio a jovens e adultos desempregados no desenvolvimento do seu percurso de inserção ou reinserção no mercado de trabalho num ano particularmente difícil. Em 2020 e em resultado da atividade do GIP, registaram-se 148 colocações de desempregados em ofertas de emprego.

Realçamos ainda, entre outras iniciativas não menos importantes, aqueles projetos que temos vindo a implementar, com resultados evidentes e que por isso entendemos que devem continuar, tais como, as “**Tarifas Sociais**” para famílias carenciadas tendo-se, em 2020 e juntamente com a ADAM e restantes Municípios do Alto Minho, estabelecido as normas de apoio ao pagamento da tarifa de água e saneamento a famílias em situação de vulnerabilidade social acrescida no âmbito da Pandemia da doença COVID-19, bem como, uma redução em 1,50€ da tarifa fixa do saneamento; o “**Centro com Vida**” enquanto um estímulo ao arrendamento para residência permanente no Centro Histórico de Ponte de Lima e de Arcozelo, que se traduz na concessão de uma subvenção mensal para novos residentes que pode atingir os 50% do valor da renda suportada; o “**Cartão Municipal Família Numerosa**” e o “**Cartão Municipal Sénior**”.

Com o programa **Ponte Amiga** pretende-se contribuir para o combate a situações de pobreza e exclusão social através do apoio para a realização de obras de reparação, beneficiação e adaptação de habitações e o apoio a cuidados específicos de saúde, ou noutras áreas. Neste contexto foi concedido apoio a mais 10 famílias em 2020.

O Município através da contratação de serviços externos especializados nesta matéria, deu início aos trabalhos para a elaboração da **Estratégia Local de Habitação** enquanto instrumento de planeamento de iniciativa municipal, que visa apoiar a concretização dos princípios orientadores da Nova Geração de Políticas de Habitação e enquadrar todos os pedidos de apoio no âmbito do 1.º Direito – Programa de Apoio ao Acesso à Habitação. Tendo-se concluído a fase de diagnóstico, estamos neste momento a concluir a proposta de estratégia e respetivo plano de ação.

Através da **Fundação António Feijó** apoiaram-se, no ano passado, 48 pessoas carenciadas, idosas, doentes ou portadores de deficiência, na assistência na saúde, tendo sido dada prioridade as pessoas que sofrem de doenças relacionadas com a visão.

Tendo em conta as carências existentes no que diz respeito a pessoas portadores de deficiência, idosos e pessoas que necessitem temporária ou definitivamente de ajudas técnicas, por motivos de perda de autonomia física ou psicológica, temporária ou definitiva, foi possível através do **Banco de Ajudas Técnicas** continuar a apoiar essas situações através da cedência de camas articuladas, colchões de pressões alternas e cadeiras de rodas.

Foi dada continuidade ao projeto **Hortas Urbanas de Ponte de Lima** e prestada a necessária colaboração na gestão do projeto **Hortas Comunitárias da Poça Grande, Arcozelo**.



Hortas Urbanas de Ponte de Lima



Apesar de se abordar esta questão no capítulo dedicado à Qualificação Urbana, entendemos ser igualmente importante referir neste âmbito a intervenção relativa à **“Requalificação do Espaço Público envolvente à Habitação Social do Bairro da Zona da Escola Técnica (IHRU)”**, promovida pelo Município com apoio do Norte 2020 e cuja obra foi iniciada em 2020 e a **“Reabilitação da Habitação Social do Bairro da Zona da Escola Técnica (IHRU)”** cuja empreitada foi já adjudicada pelo IHRU enquanto proprietário dos imóveis em causa.

Através do programa **“BiblioSénior”**, direcionado para Instituições de Terceira Idade do concelho, realizou-se 1 sessão em modalidade *online* que obteve 1.500 visualizações.

No âmbito da parceria desenvolvida entre o Município, a **Associação Cais do Lethes e a Associação Arcavoadora/Projeto Débora**, foi aprovada a candidatura apresentada ao NORTE 2020 e no âmbito do Fundo Social Europeu, com a designação **“Abordagens Integradas para a Inclusão Ativa – Ponte de Lima”**. A operação, cuja execução iniciou-se em setembro de 2020, constitui uma abordagem integrada para a inclusão social incentivando à participação e ao empreendedorismo, proporcionando novas experiências pedagógicas, artísticas e desportivas no apoio à população das comunidades desfavorecidas. As atividades propostas consistem em intervenções locais integradas de inovação e experimentação social e de animação territorial que têm em conta as mudanças sociais registadas e a criação de soluções inovadoras que vêm responder a necessidade sociais não satisfeitas e estimulam o desenvolvimento de novas relações sociais ou colaborações. A parceria criada e que dá corpo ao presente projeto, irá permitir uma intervenção focalizada, dinâmica e proativa no Bairro Social de Faldejães, na freguesia de Arcozelo, colmatando uma necessidade há muito existente na resposta aos problemas detetados nesta comunidade ao nível da inclusão social e promoção da qualidade de vida. Paralelamente, serão desenvolvidas ações de carácter mais transversal cujo público-alvo extravasa a população do Bairro da Poça Grande, abar-



cando todo o concelho, e que têm como objetivo principal a **“Promoção da parentalidade consciente, da prevenção e combate à violência doméstica, da cidadania e da não discriminação”**.

O Município celebrou em 2020 com a Associação Cais do Lethes um outro protocolo com vista à cedência de uma sala na antiga EB1 de Fontão com o objetivo de criar melhores condições para a Associação desenvolver as suas atividades de apoio a grupos mais vulneráveis da nossa sociedade, bem como, criar um Gabinete de Apoio à Família.

Em 2020 o Município apresentou ao POISE Programa Operacional Inclusão Social e Emprego a operação **“Plano Municipal para a Igualdade de Ponte de Lima”** cujo financiamento foi entretanto aprovado. Com esta iniciativa o Município pretende reforçar a intervenção nos domínios da promoção da coesão social e na redução de desigualdades no nosso concelho, por se considerar que são merecedoras de um maior investimento no sentido do alargamento e aprofundamento das medidas a desenvolver. O financiamento obtido irá apoiar a concretização de ações relativas ao desenvolvimento do diagnóstico, elaboração, implementação, divulgação e avaliação de Plano Municipal para a Igualdade de Ponte de Lima. Este plano, conforme se preconiza no próprio Aviso de candidatura, pretende garantir uma visão integrada do território, definindo uma estratégia de territorialização das políticas de igualdade e não discriminação da ENIND – Estratégia Nacional para a Igualdade e a Não Discriminação – Portugal + Igual. O Município criou uma equipa técnica interna para dar acompanhamento ao projeto e para assegurar a sua continuidade e monitorização futura.

## 5. EMPREGO E ECONOMIA (INDÚSTRIA, COMÉRCIO, TURISMO E SERVIÇOS)

### 5.1 – ATRAÇÃO DE INVESTIMENTO

No que diz respeito às condições de atratividade e mesmo perante o esforço financeiro que está implícito a algumas dessas opções, tem sido possível à autarquia manter os **benefícios fiscais** que dependem de decisão dos órgãos municipais, bem como, outras medidas que possam levar a uma redução do custo de instalação ou funcionamento das empresas, permitindo libertar liquidez às empresas. Enquanto for orçamentalmente possível, o Executivo irá tentar manter estas medidas.

Assim, foram assegurados em 2020 os seguintes incentivos, **para as empresas e famílias**, que dependem de decisão dos órgãos municipais:

- Não aplicação da taxa de **Derrama Autárquica**, que poderá corresponder em outros municípios a um máximo de 1,5% sobre o lucro tributável em sede de IRC;
- Possibilidade de redução ou isenção do pagamento de **taxas e licenças**;
- Taxa do **Imposto sobre Imóveis (IMI)** reduzido (0,32%, muito próxima do valor mínimo);
- Prioridade dada pelo Município na rápida concretização do processo de instalação de empresas. Uma vez obtidos os pareceres legais e após a correta instrução do processo, o Município compromete-se a efetuar o **licenciamento no prazo de 15 dias**;
- A **manutenção dos espaços comuns dos Polos Industriais** do Município é da responsabilidade da autarquia, não havendo lugar ao pagamento de quotas de condomínio por parte das empresas;
- Cedência, a favor dos munícipes, da participação do Município no **IRS** que poderá corresponder em outros municípios a um máximo de 5% sobre a matéria coletável;
- **Isenção do pagamento de IMT** às empresas na aquisição de terrenos nos Polos Industriais do Município, bem como no caso das famílias e conforme também já referido anteriormente, à **redução a taxa de IMI, atendendo ao número de dependentes** em relação



ao imóvel destinado a habitação própria e permanente coincidente com o domicílio fiscal do proprietário.

Estas medidas, associadas às excelentes condições físicas para o acolhimento empresarial, às excelentes acessibilidades do concelho e à qualidade de vida existente, fizeram **aumentar significativamente o número de empresas que nos últimos anos apostaram em Ponte de Lima** para concretizar ou expandir os seus investimentos. A grande parte das empresas, nomeadamente as que adquiriram terrenos no Polo Industrial da Queijada, concluíram a construção das suas unidades.

Tal como já foi referido, não existem de momento lotes disponíveis em ambos os Polos Empresariais, este cenário, até há pouco tempo inexistente, levou a que o Município avançasse em busca de novas soluções face à procura crescente de terrenos para instalação de empresas no concelho. Com base nesta premissa, o Município concluiu em 2020, após ter adquirido os respetivos terrenos, o projeto de loteamento do novo **Polo Empresarial e Industrial de Calvelo**, aguardando-se, neste momento, pela oportunidade de financiamento prometida pelo Governo.

Durante 2020 decorreram as obras relativas ao **Polo Industrial do Granito das Pedras Finas**, com financiamento do NORTE 2020, perante a morosidade do parecer das Infraestruturas de Portugal relativamente aos acessos ao Polo, a obra sofreu algum atraso prevendo, no entanto, a sua conclusão para breve.

Em 2020 e relativamente ao ano anterior existem no concelho mais 18 empresas, mesmo num contexto de crise esse número aumentou. A taxa de desemprego no





concelho, em dezembro de 2020, era de 4,13%, a mais baixa de todo o Distrito e inferior à regista para o País (7,1%) e para a Região Norte (7%). Apesar destes dados, e perante os recentes acontecimentos, temos consciência que há uma necessidade ainda maior de continuar a apostar fortemente na criação de emprego, preferencialmente, qualificado.

Continuámos em 2020 e de uma forma ainda mais convicta, a apoiar as empresas existentes nomeadamente através de projetos específicos que promovam a valorização económica dos nossos **recursos endógenos**, que permitam a afirmação dos seus produtos e a procura de novos mercados. Paralelamente e no âmbito das competências da autarquia, apoiamos as empresas na procura de nichos de mercado internos e externos singulares e na aposta em setores estratégicos como o turismo, através da oferta de produtos diferenciadores capazes de atrair o consumidor estrangeiro. O **granito, o vinho, a gastronomia, as atividades equestres, a náutica e a indústria agroalimentar** continuaram a ser alguns dos sectores que mereceram especial atenção, cujos investimentos públicos, enquanto alavanca para o investimento privado,

iremos identificar, tendo em conta a sua transversalidade, noutros capítulos deste documento.

As novas tendências mostram-nos que as pessoas desejam vivenciar os espaços e participar neles. Valores como genuíno, tradicional e local assumem papéis cada vez mais centrais, seja do ponto de vista da pertença seja do ponto de vista da admiração/contemplação. Foi dentro deste espírito que elaboramos o projeto **“Mercado da Vila – Beneficiação e Dinamização do Mercado Municipal de Ponte de Lima”**, tendo sido aprovado em 2020 a respetiva candidatura no contexto da medida “Cadeias Curtas e Mercados Locais” do Programa de Desenvolvimento Rural do Portugal 2020 (medida LEADER). Para além da realização de pequenas obras de beneficiação, que entretanto foram já adjudicadas, o projeto prevê a realização de ações de marketing e sensibilização para o consumo de produtos locais. Pretende-se que, de futuro, este mercado seja direcionado para a venda e degustação de produtos tradicionais locais, como a gastronomia, vinhos e artesanato, fazendo-se o apetrechamento desta área com balcões e zonas de estar, muito semelhante aos que já existem noutros locais.

Paralelamente e de forma complementar foi apresentado o anteprojeto para a Requalificação da “**Praça Nova de S. João**” (Alameda de S. João) – Mercado Municipal. Este novo equipamento surge numa perspetiva de mercado municipal tradicional, com a criação de excelentes e atualizadas condições estéticas e funcionais, que promovam o aumento do número de produtores locais na venda de um leque, que se pretende bastante diversificado, de produtos diretamente ao consumidor, bem como, de outros produtos como peixes frescos, legumes, frutas e tudo o que um mercado tradicional vende.

Ambos os projetos, sendo complementares, visam promover o contacto direto entre o produtor e o consumidor, contribuindo para o escoamento da produção local, a preservação dos produtos e especialidades locais, a diminuição do desperdício alimentar, a melhoria da dieta alimentar através do acesso a produtos da época, frescos e de qualidade, bem como, fomentando a confiança entre produtor e consumidor.

Enquanto iniciativas que pretendem promover a produção e consumo interno de bens e serviços e par além dos já referidos, podemos ainda mencionar os seguintes projetos realizados, alguns deles em parceria, cuja implementação se iniciou em 2020:

- Projeto para a colocação em funcionamento do mercado local online que será implementado, brevemente, através da parceria com a Coopalima e que integrará diferentes fases. A criação do **Mercado da Coopalima** online permitirá a venda online e recolha (pelo cliente) dos respetivos artigos nas instalações do mercado. Os pequenos produtores individuais ou em associação têm

pouco tempo disponível para dinamizar outros canais de venda pois têm de se ocupar da produção. Também não têm recursos para contratar recursos humanos com competências em vendas e/ou logística. O projeto para além de poder dar resposta a estas problemáticas, dará ainda outra dimensão às vendas quando o comprador necessitar de maiores quantidades que apenas um produtor não seria capaz de responder, dando-se uma outra escala que poderá, por exemplo, satisfazer a demanda de instituições do concelho;

- O **Programa de Incentivo ao Consumo de Produtos Locais**, promovido pelo Município, cujas normas para a sua implementação, gestão e dinamização estão já criadas, pretende reconhecer e evidenciar os produtos locais do território de Ponte de Lima, contribuindo para a sua promoção e alargamento das redes de distribuição e de comercialização. Este programa envolve, entre outros aspetos, o reconhecimento com o Selo “100% Agrolimiano”;



© Casa da Cuca



- Realização de um conjunto de novas ações ao nível da promoção junto dos media, para além daqueles que o Município assegura com regularidade, tais como a realização de vídeos promocionais, para divulgação nas redes sociais e canais de televisão nacionais e espanhóis (Galiza), que visam incentivar o consumo de produtos locais e o recurso aos mercados de proximidade, bem como, a promoção externa dos produtos limianos; realização Fam Trips e Press Trips com o mesmo objetivo mas de focalização naqueles que têm influência sobre a opinião pública e nos grupos de interesse;
- Colaboração com a DRAPN – Direção Regional de Agricultura e Pescas do Norte na implementação da Campanha “**Alimente quem o alimenta**”;
- Colaboração com a OIKOS – Cooperação e Desenvolvimento e com a ANMP – Associação Nacional de Municípios Portugueses, para que os produtores do Município possam aceder, quer com o intuito da promoção ou de venda dos seus produtos, à plataforma SmartFarmer – Mercados Eletrónicos de Proximidade.

O Município continuou a apostar na dinâmica promovida pelo **Projeto “Terra”** que visa a promoção e dinamização económica favorecendo e criando ambientes inovadores, atraindo o investimento público e privado e valorizando o potencial endógeno. Assim e reconhecendo a importância do apoio a projetos/ideias que potenciem e valorizem os recursos do concelho e geradores de emprego os programas **Terra Fincia** e **Terra Incubadora**, continuaram a dinamizar projetos locais.

Através do **Programa Terra Incubadora** contribuiu-se para o fomento de iniciativas empresariais inovadoras ou o desenvolvimento de produtos inovadores, através da cedência de espaços municipais existentes no sentido de apoiar as empresas na sua fase inicial (*startup*). Desta forma o Município continuou a apostar no seu próprio modelo promovendo e apoiando o arranque destes projetos empresariais e rentabilizando, ao mesmo tempo, as infraestruturas e espaços municipais existentes evitando-se o investimento, que seria obviamente avultado, na construção de novos edifícios para este efeito.

Neste âmbito e de forma a reforçar os espaços disponíveis para as empresas foi aprovada, no ano passado, pelo NORTE 2020, a candidatura de “**Beneficiação e adaptação da antiga escola primária de Serdedelo para Viveiro de Empresas**” consistindo, de uma forma sucinta, na realização de investimentos para a expansão de incubadoras/viveiros de empresas no contexto do projeto Terra Incubadora, contribuindo para a promoção do microempreendedorismo e empreendedorismo através da adaptação e/ou ampliação de edifícios existentes, neste caso da antiga escola primária de Serdedelo, promovendo a existência de serviços partilhados e alargando o apoio prestado às empresas através de parcerias com instituições de ensino superior que promovam investigação e transferência de conhecimento e tecnologia. A obra foi entretanto iniciada.

Através das novas ferramentas como o portal **Biz Ponte de Lima**, pretende-se apoiar o tecido empresarial do concelho e os novos investidores, através da disponibilização de informação relevante seja em termos de incentivos, benefícios fiscais, condições para o investimento, oferta de emprego ou base de dados e contactos das empresas do concelho.

Foi dado **apoio à AEPL** (Associação Empresarial de Ponte de Lima) no âmbito das iniciativas para a promoção do comércio local.





O Município tem vindo a assegurar um conjunto de ações de formação dirigidas ao comércio, restauração e produtores locais, nomeadamente relacionados com o sector vitivinícola. Neste momento e no âmbito da candidatura “**Minho Região Europeia da Gastronomia**” o Município tem previsto iniciar a implementação de ações de capacitação, de qualificação e inovação do sector da restauração e confrarias”.

Perante o cenário de crise económica gerada pela COVID-19 e de forma a apoiar os nossos comerciantes foi concedida a isenção do pagamento de taxas de ocupação da via pública (esplanadas), a isenção do pagamento de taxas de publicidade e a isenção das taxas de terrado para a Feira Quinzenal, Feira de Antiguidades e Velharias e Feira de Artesanato. Algumas destas medidas foram alargadas para os primeiros meses de 2021 em resultado das sucessivas renovações do Estado de Emergência.

Em parceria ou através da CIM Alto Minho pretendeu-se assegurar em 2020 a continuidade da dinamização e consolidação da **rede de empreendedorismo do Alto Minho**, visando uma maior mobilização, concertação e qualificação das intervenções dos diferentes atores no apoio ao empreendedorismo, através de iniciativas divulgação dos diversos instrumentos de apoio à criação de empresas, bem como da dinamização da plataforma de gestão e monitorização de apoio aos empreendedores, previsto no projeto “Alto Minho Empreende”.

O **Pacto Territorial “Alto Minho 2020”** envolve o compromisso e a participação de mais de 70 instituições que intervêm no território. Esta estratégia de desenvolvimento territorial teve como objetivos consensualizar uma visão para este espaço regional, as suas prioridades de desenvolvimento e as principais iniciativas e projetos a concretizar no horizonte 2020, tendo-se constituído a **EIDT2015-2020 para o**

**Alto Minho (Estratégia Integrada de Desenvolvimento Territorial)**. No final de 2020 o PDCT foi reforçado tendo ainda sido executada grande parte dos projetos/prioridades estratégicas aí definidas através da disponibilização de fundos contratualizados ao nível do Alto Minho.

## **5.2 – TURISMO**

O Turismo foi um dos sectores mais afetados pela Pandemia da COVID-19. Ao contrário do que se previa no início de 2020 em que tudo apontava para um crescimento substancial da dinâmica turística, até pelo grande número de reservas efetuadas e posteriormente canceladas, 2020 foi um ano de grandes dificuldades e retrocessos que acreditamos, no entanto, ser possível de recuperar.

A recolha de dados de visitantes da Loja Interativa de Turismo mostra que houve uma redução na atividade turística, devido à COVID-19, como era previsível, fazendo do ano 2020, um dos mais difíceis de que há memória.

Tendo em conta a estratégia de saúde pública seguida pelo país na prevenção e combate à COVID-19, também o Município de Ponte de Lima adaptou as estratégias no Turismo para tentar reduzir o impacto negativo na vila mais antiga de Portugal.



© Terra Rosa Country House & Vineyards – terrarosa.pt

No gráfico seguinte está a comparação, entre 2019 e 2020, de visitantes que passaram pela Loja Interativa de Ponte de Lima.



Ao nível do turismo e da atratividade, as características do nosso território, disperso “por natureza” que antes poderia ser um handicap ao nível da otimização de alguns investimentos em infraestruturas e que ainda obrigará a esse esforço torna-se, na realidade, o nosso melhor argumento no atual contexto.

A elevada preservação ambiental, a grande riqueza natural, cultural e paisagística e a existência de equipamentos de apoio ao turismo e atividades da natureza, são fatores cada vez mais procurados e valorizados.

A aproximação à Galiza, o Caminho Português de Santiago e os produtos turísticos de elevada qualidade potenciam o crescimento de visitantes e turistas à descoberta dos produtos e serviços que a região oferece durante todo o ano.

São apostas do Município, conforme já mencionado, o enoturismo, a riqueza histórica e paisagística, os desportos náuticos, natureza e equestre, o acolhimento local, o comércio tradicional, tudo ofertas apetecíveis, com identidade e qualidade que turistas e agentes económicos pro-

curam. A vila mais antiga do país orgulha-se de ser um destino de referência a nível nacional e além-fronteiras já muito procurado, pelos seus símbolos históricos, culturais, naturais e gastronómicos, razões que distinguem a Vila e a colocam em lugar privilegiado de visita.

É neste contexto e com aqueles objetivos que o Município de Ponte de Lima, perante o grande potencial existente, continuou em 2020 e mesmo com as limitações inerentes à situação atípica vivida, a apostar em iniciativas e em projetos estruturantes, devidamente planeados e articulados que contribuem para a dinâmica deste sector económico altamente estratégico para o concelho, de forma a consolidar e fazer crescer de forma sustentável a atividade turística existente.

Manteve-se nomeadamente o ritmo de investimento na **criação/beneficiação de equipamento e infraestruturas turísticas de qualidade**, através do aproveitamento sustentável dos valores patrimoniais, culturais, paisagísticos e ambientais existentes.

Já no que diz respeito ao conjunto de **Eventos** promovidos pela autarquia as **recomendações da DGS** implicaram o cancelamento ou adiamento de vários espetáculos ao vivo de natureza artística, então agendados. As sucessivas revisões das medidas a adotar, não permitiram a realização de eventos nos moldes previstos dos programas: “Em Época Baixa, Ponte de Lima em Alta” e “Ponte de Lima Convida”.

Consciente dos constrangimentos sentidos por toda a comunidade resultantes da declaração do Estado de Emergência e normas associadas foi possível, em 2020, apenas a realização dos seguintes eventos:

- Verde Noivos – 11 e 12 de janeiro;
- Feira do Porco e as Delícias do Sarrabulho – 31 de janeiro e 2 de fevereiro;
- Feira 100% Agrolimiano – 15 e 16 de fevereiro;
- Fim de Semana Gastronómico do Domingo Gordo – 22 e 23 de fevereiro;
- Fim de semana Gastronómico da Carne Minhota – 7 e 8 de março.

A tradição equestre na região e particularmente no concelho obrigam a uma atenção muito especial, pelo que a estratégia da Ponte de Lima “**Destino Equestre Internacional**” já anteriormente mencionada, em 2020 vimos-nos impossibilitados de realizar os vários eventos que contribuem de uma forma direta e inquestionável para o desenvolvimento do turismo de qualidade no concelho e na região, sendo um motor importante na medida em que contribui para as dinâmicas económicas locais. O Município viu aprovada a candidatura em parceria com os Municípios de Viana do Castelo e Caminha ao Programa Valorizar do Turismo de Portugal com a designação de “**VILAS E ALDEIAS EQUESTRES ENTRE ARGA E LIMA**: uma galopada de experiências”, cuja implementação se prevê já para 2021.

No sentido de ajudar os empresários e economia local, o Município através do seu serviço de Turismo contactou, informou e deu apoio às empresas da área do Turismo, na aquisição do selo “**Estabelecimento Clean &**



**Safe**". Este selo foi criado e reconhecido pelo Turismo de Portugal para os estabelecimentos que cumpram as recomendações da Direção-Geral da Saúde, de forma a evitar a contaminação dos espaços com o SARS-CoV-2 (novo coronavírus). Neste âmbito foram contactados todos os alojamentos e restaurantes presentes na base de dados do Município, de forma a atualizar essa lista o que resultou em 16 alojamentos e 13 restaurantes adicionados. Como forma de apoio aos empresários da restauração, o Município contactou e divulgou os restaurantes de Ponte de Lima que disponibilizavam serviços de *takeaway* e de entrega ao domicílio, de acordo com novas regras, para garantir a segurança de clientes e dos prestadores do serviço.

Foi assegurada a promoção de Ponte de Lima e quanto destino turístico de excelência, através dos meios digitais e atualizada a página web Visite Ponte de Lima com Alojamentos e Restaurantes novos no concelho, com notícias e outros conteúdos pertinentes. À página da rede social Facebook do Visite Ponte de Lima e do Caminho Português de Santiago também são alimentadas com conteúdos promocionais e informativos sobre o turismo em Ponte de Lima.



O Município de Ponte de Lima esteve também representado em algumas feiras nacionais e internacionais, mostrando os produtos enogastronómicos, o artesanato e serviços turísticos, promovendo a cultura, o património e os eventos que se realizam durante os meses em que tal ainda foi possível:

- XXIV Feira de Caça e Turismo de Macedo de Cavaleiros que decorreu até domingo, 2 de fevereiro 2020;
- Xantar – Salão Internacional de Gastronomia e Turismo, que decorreu em Ourense – Galiza de 5 a 9 de fevereiro.

Ao nível das intervenções de carácter mais específico e de natureza imaterial, na componente da comunicação e divulgação e promoção do nosso território enquanto destino turístico, destacamos as seguintes ações:

- **Programa Blueways – Ponte de Lima.** De 15 a 17 de fevereiro o Serviço de Turismo acompanhou três jornalistas que vivenciaram experiências náuticas, gastronómicas e de enoturismo, previstas na Candidatura Blueways financiada pelo NORTE 2020. Deste projeto resultaram várias notícias em diversos órgãos de comunicação social nacional, em suporte papel e nos meios digitais, com o objetivo de promoção de Turismo Náutico de Ponte de Lima;



- **Blog Trip do Turismo do Porto e Norte de Portugal** passou por Ponte de Lima com o apoio do serviço de Turismo – 4 de julho. No âmbito de uma iniciativa promovida pelo Turismo do Porto e Norte de Portugal (TPNP), que organizou um roteiro para divulgação das potencialidades turísticas na região Norte, um conjunto de “bloggers” visitou o concelho de Ponte de Lima, com o apoio do Município, ficando a conhecer alguns dos locais mais emblemáticos do concelho;
- Apoio às **filmagens dos vídeos promocionais Ponte de Lima – A vila Mais Antiga de Portugal**, de braços abertos desde 1125. No mês de julho o Serviço de Turismo de Ponte de Lima deu apoio à equipa de filmagens que concebeu vários vídeos promocionais de Ponte de Lima para as redes sociais e para a televisão.
- **Blog Trip – 21, 22 e 23 julho de 2020**, na qual participaram um grupo de bloggers de referência nacional e internacional. A aventura dos bloggers por terras limianas incluiu um passeio no barco Água Arriba; experimentaram os Kayaks dos campeões do Clube Náutico; desfrutaram da Praia Fluvial do Pé do Negro e do Mountain Bikes Trails, assim como vivenciaram um conjunto de experiências de animação turística ligadas ao **turismo ativo e de natureza**;
- Ponte de Lima acolhe regresso do programa **Portugal Mais Perto da RTP1**;
- **Minho Tourism Design Experience (Rota entre Paisagens Protegidas)** financiado pelo NORTE 2020 no contexto da Estratégia de Eficiência Coletiva PROVERE Minho Inovação. Construção das linhas de ação do projeto Minho Tourism Design Experience, da qual resultou o projeto da Rota das Paisagens Protegidas, um percurso circular entre a Serra d’Arga e as Áreas de Paisagem Protegida das Lagoas de Bertandos e S. Pedro d’Arcos e o Corno de Bico, para a qual foi definido um caderno de encargos. O Plano de ação contempla um vídeo promocional e imagens diversas, a delimitação da Rota que já se encontra concluída, a estruturação de um topoguia, e uma FAMtrip para testar e promover o produto.



Em 2020 o **Albergue de Peregrinos** esteve encerrado desde março até ao final do ano, nos primeiros meses antes da declaração do Estado de Emergência, os números registadas foram aos semelhantes anos anteriores para o mesmo período.

O Município viu aprovada pelo NORTE 2020, no âmbito do Aviso Património Cultural (Infraestrutural) a candidatura “**Qualificação e Valorização do Caminho Português para Santiago de Compostela – Ponte de Lima**”. Com este projeto, cujas ações começaram a ser implementadas em 2020, ambiciona-se contribuir para a criação de uma imagem de forte identidade e atratividade que promova o aumento do número de turistas e visitantes à região com enfoque, no presente contexto, para a conservação e valorização do património material (monumentos) associado aos Caminhos de Santiago (Cami-

nho Português) e à divulgação deste importante, senão mesmo o mais importante, caminho de peregrinação da região, e logo ao reforço das redes e rotas de interesse turístico-cultural existente e formalmente reconhecidas enquanto produtos/recursos a valorizar. O projeto integra as seguintes ações:

- Recuperar a **Capela Santiago de Compostela**, uma das poucas capelas dedicadas a Santiago, outrora pertencente à Casa de Bragança e, antes desta, à Igreja Compostelana, em pleno Caminho de Santiago;
- Intervir no atual **Museu dos Terceiros**, extinto convento franciscano do século XV, onde terá funcionado uma das mais antigas hospedarias de Ponte de Lima. Aqui, para além da realização de pequenas obras de beneficiação, serão ainda desenvolvidas atividades de animação e promoção do Caminho, como são exemplo as work meetings, promovidas em parceria pela Associação dos Amigos do Caminho de Santiago e uma exposição dedicada ao tema;
- Está igualmente prevista a conservação e restauro da **Capela-abrigo do Anjo da Guarda**, Monumento Nacional, de importância singular dado tratar-se de um exemplar medieval, de traça arquitetónica invulgar;
- A última ação no conjunto das beneficiações é especificamente num troço do Caminho de peregrinação a Santiago e na via alternativa utilizada a partir dos séculos XV/XVI. Para além, dos pavimentos está prevista uma ação de **consolidação e limpeza da ponte do Arquinho**, localizada no caminho alternativo junto ao Caminho de Santiago.

No âmbito da candidatura Programa de Qualificação e Animação Económica, Turística e Cultural das Aldeias de Minho, o Município definiu as ações que iria implementar e que passam nomeadamente pela realização do **Festival de Caminhadas**, um programa de dois dias atividades nas aldeias da Mesa dos 4 Abades. Para a realização deste evento, cuja data de realização tem vindo a ser adiada em resultado da atual situação pandémica, foi definido um programa de dois dias com várias atividades

diferentes. No mesmo âmbito vão realizar-se ações de capacitação da população local que resultarão em dois workshops, um de Gaita de Foles e um de Cantares ao Desafio, que se vão desenvolver em várias sessões, e culmina com a apresentação final no dia do Festival. O evento irá incluir ainda experiências como acompanhar um pastor com o seu rebanho de cabras, cozer pão, percorrer o habitat do Lobo Ibérico, observar um dos poucos santuários do Garrano em estado semisselvagem; acompanhar a recolha de gado da raça Cachena e Barrosã na serra da Cruz Vermelha.

Em 2020 foi apresentada a candidatura “**À Descoberta dos Solares da Ribeira Lima**”, no âmbito do NORTE 2020, Património Cultural – GAL Rural/ADRIL, entretanto já aprovada. O projeto, liderado e apresentado pelo Município de Ponte de Lima o qual promoveu a parceria com os Municípios de Arcos de Valdevez, Ponte da Barca e Viana do Castelo e a TURIHAB – Associação do Turismo de Habitação, perspetiva a valorização e promoção do património material classificado, designadamente no contexto de rotas e outros itinerários que promovam a sua visitação. Espera-se, à partida, a partilha de uma visão e o reconhecimento, sem constrangimentos e em prol do interesse comum, da importância das casas fidalgas que caracterizam, de forma singular e inigualável, a história e a paisagem da nossa região, enquanto património cultural de valor inquestionável e de grande potencial turístico e económico como provavelmente poucos haverá.



Casa da Várzea © Solares de Portugal

### **5.3 – SERVIÇOS E MODERNIZAÇÃO**

#### **ADMINISTRATIVA**

O Município continua a desenvolver mecanismos e a canalizar esforços para melhorar a prestação de serviços aos Municípios, orientando-se por objetivos de simplificação, eficácia e transparência.

Novas ferramentas e serviços de informação, presenciais e online, continuaram a ser implementadas e desenvolvidas, de maneira a agilizar processos, melhorar o acesso multicanal à informação e progredir no sentido de uma cada vez maior qualidade no atendimento. A implementação dos serviços *online* se já era prioritário, no contexto atual e de acordo com as orientações ao nível da transição digital, assume um papel ainda mais relevante. Registou-se, inerentemente ao ano atípico vivido em 2020, um decréscimo significativo dos atendimentos presenciais.

Ao longo do ano de 2020 o **GAM – Gabinete de Atendimento ao Município** efetuou 15.755 atendimentos presenciais. O período do ano que registou maior afluência diz respeito ao 1.º trimestre (janeiro, fevereiro e março), com um total de 7.687 dos atendimentos realizados. Em contrapartida, o período que registou menos atendimentos foi o 2.º trimestre (abril, maio e junho), com um total de 1904 atendimentos.

No que concerne ao **Licenciamento Zero**, deram entrada no Balcão do Empreendedor 207 novos processos, o que resulta numa média mensal de 17 processos entrados. Os assuntos mais procurados dizem respeito a Alojamentos Locais’, com 102 registos.

A procura dos serviços do **Gabinete de Apoio ao Emigrante**, por parte dos emigrantes ou ex-emigrantes do concelho de Ponte de Lima, tem vindo a aumentar de ano para ano o que revela uma maior confiança por parte destes beneficiários a este serviço. Foram registados, no ano de 2020, 12 atendimentos, o que originou 2 novos processos abertos relativos a este serviço.

O **CIAB – Tribunal Arbitral de Consumo**, do qual faz parte integrante o SMAC – Serviço Municipal de Apoio ao



Consumidor – e que tem por objetivo informar os consumidores e empresas sobre os seus direitos e deveres em matéria de consumo, registou no ano de 2020 um total de 65 processos de reclamação. Foram também registados no mesmo ano 170 pedidos de informação, tendo havido um aumento significativo na procura deste serviço, relativamente ao ano anterior

Enquadrada no eixo da modernização administrativa, a **gestão da qualidade** assume-se como uma mais-valia para qualquer Organização Pública, pois a prática sistemática da gestão com elevados padrões de qualidade permite ser mais eficiente, mais desburocratizada, mais democratizada, mais participativa, mais transparente e mais atenta aos cidadãos e outras partes interessadas, suas necessidades e expectativas.

É com este intuito que o Município de Ponte de Lima tem vindo a apostar na implementação e certificação deste processo de forma planeada e gradual como forma de fomentar e enraizar uma política de melhoria contínua nos serviços que presta à comunidade.

Neste contexto, mantém-se válido o certificado de conformidade, emitido pelo organismo certificador APCER – Associação Portuguesa de Certificação, tendo por base o referencial normativo NP EN ISO 9001:2015 e como âmbito as “atividades desenvolvidas no Gabinete de Atendimento ao Múncipe e na Tesouraria, Gestão dos Aprovisionamentos, Sistemas de Informação, Recursos Humanos, Equipamentos e Infraestruturas, Arquivo Municipal e Biblioteca Municipal”.

O projeto “**EGOV Alto Minho 2020: Município de Ponte de Lima**” candidatura aprovada no âmbito do NORTE 2020, Promoção das TIC na Administração e Serviços públicos, apresenta como objetivo geral a disponibilização de serviços públicos eletrónicos, aos cidadãos e às empresas, através de várias plataformas, de uma forma eficaz, eficiente e segura, tendo como base a reengenharia dos processos, simplificação e sua desmaterialização e interoperabilidade dos sistemas. Dando continuidade à execução das atividades apresentas no projeto, em 2020 concretizamos as seguintes ações:



- Instalação dos serviços online ao cidadão (SIGMA WS-CIDADÃO), neste momento está em fase de testes;
- Desmaterialização dos processos: desmaterialização de processos da Educação com implementação de “workflows” (pedido de Transportes Escolares, pedido de Prolongamento de Horário, pedido de Ação Social Escolar, pedido de Revisão do Processo de Ação Social Escolar e Ficha de Inscrição de Material Escolar, pedido de Desistência de Serviço) e o pedido de Passes Sociais (Transportes Públicos) para os cidadãos, tendo sido disponibilizados online a submissão dos respetivos requerimentos;
- Disponibilização da nova Intranet a alguns serviços, implementado o agendamento para atendimento/consulta presencial para a Seção de Obras Particulares e para o Gabinete Jurídico.

Com a **segunda fase do projeto E-GOV ALTOMINHO 2020 – Município de Ponte de Lima**, cuja candidatura apresentada ao NORTE 2020 foi aprovada no início de 2020, foi possível avançar com a aquisição e instalação de uma solução de gestão do dossier digital para a área do urbanismo, mais concretamente para as obras particulares, sendo complementar à primeira fase do projeto, contribuiu em larga medida para o alcance das metas e

## 6. DESENVOLVIMENTO RURAL

objetivos então reformulados. Esta solução para além de melhorar a comunicação com o requerente permitirá a consulta, análise e decisão sobre os processos de licenciamento de obras particulares.

No que diz respeito à **Rede de Fibra Óptica**, no final de 2020, Ponte de Lima registava uma taxa de cobertura de 79%, prevendo-se o seu incremento já em 2021.

Paralelamente e de forma complementar foi aprovada em 2020 a Operação **“Formação Modernização e capacitação da Administração Local”** pelo NORTE2020 para a formação no contexto da implementação dos Serviços Online na área do urbanismo. Assim, de forma a colmatar a necessidade de melhoria da qualidade e aumento da eficácia dos serviços prestados aos munícipes, bem como o aumento da produtividade da administração pública local, através da incorporação, nos seus processos de trabalho, das novas tecnologias de informação e comunicação, pretende-se com esta iniciativa implementar o **Plano de Formação Ação para o Desenvolvimento de Serviços Online da Divisão de Obras e Urbanismo**. Este plano vem complementar a execução da reengenharia dos processos já iniciada criando a oportunidade fundamental de capacitação dos funcionários envolvidos no processo, para o tratamento da informação de Urbanismo, visando a implementação dos serviços on-line, num total 29 formandos e 514 horas de formação.

Com a entrada em vigor do Orçamento de Estado de 2020 e de diversos Decretos-lei e portarias, o Município teve que avançar com alterações ao software instalado para dar resposta ao exigido por lei. Foram atualizados programas autárquicos de modo para dar cumprimento ao Regulamento Geral sobre a Proteção de Dados (RGPD) e aprovada a política de privacidade da Câmara Municipal de Ponte de Lima e divulgada nos websites do Município. Foi dado início ao novo Sistema de Normalização Contabilística para as Administrações Públicas – SNC-AP, que veio substituir o POCAL, com entrada em vigor em 2020.

A ruralidade não deve ser sinónimo de subdesenvolvimento, sê-lo-á na medida em que a atividade produtiva em meio rural não seja capaz de propiciar rendimento suscetível de garantir níveis de vida aceitáveis e as populações estejam aquém dos limites mínimos de acesso aos bens públicos essenciais para o seu bem-estar.

É nesta perspetiva que a autarquia, para além das intervenções de carácter mais direto que potenciem o surgimento de outras formas de rendimento, tem dado continuidade a investimentos que, de uma forma geral, proporcionam uma melhoria na qualidade de vida das populações rurais quer ao nível de equipamentos culturais, educativos, desportivos, sociais, económicos, quer ao nível das acessibilidades e infraestruturas de abastecimento de água e saneamento.

Se já havia um fluxo de pessoas das grandes cidades para os territórios mais rurais que procuravam outro estilo de vida mais saudável e equilibrado, seja para lazer ou para residirem, prevê-se que esse fluxo possa vir a aumentar, sendo certamente estimulado por aquilo que será um crescimento significativo do trabalho à distância.

A questão do emprego em territórios do interior, ou seja a falta de oferta de trabalho qualificado que promovesse a fixação de população mais jovem e que seria a grande problemática de muitos destes territórios, encontra ironicamente nestes tempos difíceis, um caminho novo e



© Diogo Sá Lima

uma solução que, não sendo a única, irá certamente ajudar a contornar essa problemática. Mas muito mais haverá para fazer. Neste aspeto e tal como vínhamos a defender, a aposta na fibra óptica e nas tecnologias de comunicação é agora ainda mais fundamental

sendo necessário que se entenda que o esforço na concretização destas infraestruturas em territórios como o nosso obriga a um esforço financeiro muito maior, pois o mesmo não sendo apetecível para as empresas que promovem estas infraestruturas, será necessário que se preveja algum tipo de subvenção a estes investimentos, que por si só não são economicamente atrativos.

O concelho de Ponte de Lima tem inúmeras possibilidades para promover o desenvolvimento integrado através da recuperação, valorização e dinamização do vasto património existente nesta região, dando sustentabilidade e melhoria de vida às populações rurais. O Turismo, como já foi amplamente referido, assume hoje um papel preponderante para diminuir a tendência de desertificação e abandono das terras rurais, através do aproveitamento e promoção sustentável do vasto espólio arquitetónico, ambiental e cultural.

Os investimentos em equipamentos, infraestruturas e iniciativas de carácter mais imaterial que o Município tem vindo a promover, proporcionam um conjunto alargado de experiências a quem visita o território, conferindo-lhe uma maior atratividade pela diversidade/quantidade e qualidade dos motivos de interesse e de atividades a fazer, permitindo e justificando, por isso, a permanência por períodos mais longos. Acredita-se, assim, que essa estratégia, irá promover um maior número de visitantes e um maior número de dormidas sendo, por isso, um fator mobilizador da iniciativa privada.

No contexto da estratégia de desenvolvimento preconizada para as **Aldeias de Montanha** e no seguimento daquilo que o Município tem vindo a realizar noutros nú-



cleos rurais, foram definidos um conjunto de importantes investimentos no âmbito das **Aldeias Associadas à Mesa dos Quatro Abades** – Freguesia de Bárrio e Cepões, Freguesia de Calheiros, Freguesia de Labrujó, Rendufe e Vilar do Monte, com vista à conservação, recuperação, valorização e divulgação do seu vasto património cultural e ambiental, assim como, o fomento do **Ecoturismo**. Este tipo de turismo, que acreditamos vir a ser cada vez mais procurado, tendo uma forte componente pedagógica é benéfico para o ambiente e para a “economia” da população local. Não sendo massificado e de carga ambiental, o Ecoturismo, caracteriza-se ainda pela observação e contemplação da natureza e no conhecimento das culturas tradicionais, preferencialmente disponibilizado por promotores pertencentes às comunidades locais ou nelas integrados e com um carácter diferenciador pela proximidade da realidade cultural, social e económica destas comunidades.

É neste tipo de turismo que se insere o **turismo pedestre, equestre e em bicicleta BTT/Enduro** que na região encontra condições excelentes para a sua prática, quer pela utilização de ecovias e ecopistas, quer pela utilização de trilhos traçados em paisagens com vistas panorâmicas, tal como já tivemos a oportunidade de referir noutros capítulos deste documento.

Conforme referíamos, em 2020 deu-se início à concretização de um conjunto de importantes ações a realizar nas **“Aldeias da Mesa dos Quatro Abades”**. Estas ações passam de uma forma global pela elaboração e divulgação de material documental relativo ao património do território em causa, criação e sinalização de itinerá-



rios paisagísticos, ambientais e agroturísticos, criação de condições infraestruturais e equipamentos para a prática de BTT e a criação do **Centro de Interpretação das Aldeias da Mesa dos Quatro Abades** entre outros.

O **Centro de Interpretação das Aldeias da Mesa do 4 Abades**, financiado pelo **NORTE 2020 (Provere – Minho Inovação)**, cuja obra foi concluída em 2020, irá ser um espaço de informação e dinamização local, mas também de salvaguarda e divulgação do património rural, cultural e paisagístico daquele território, em particular na estreita relação com os costumes e tradições das suas gentes. Estes investimentos foram de forma individual, mas devidamente articulada e integrada na estratégia definida para o **território da Mesa dos 4 Abades**, enquadrados em distintas oportunidades de financiamento, seja no contexto das **“Aldeias do Alto Minho – Centros Alto Minho – Walking & Cycling”**, aprovada no âmbito do Programa Turismo Valorizar seja integrados na candidatura ao **PROVERE (NORTE 2020) Minho Inovação**.

Em 2020 foi também aprovada a candidatura apresentada à **MEDIDA 10 LEADER OPERAÇÃO 10.2.1.6 no âmbito da RENOVAÇÃO DE ALDEIAS**. Esta candidatura integra a realização de um conjunto de ações que passam, nomeadamente pela valorização do Caminho Centenário que liga Brandara a Calheiros, criação e sinalização de itinerários paisagísticos, ambientais e agroturísticos e elaboração e divulgação de material documental relativo ao património alvo de intervenção, neste caso e conforme referido relacionado com as Aldeias da Mesa dos Quatro Abades.

Ainda neste contexto e também na perspetiva da melhoria da experiência ao nível dos trilhos pedestres, foram executadas algumas das ações da candidatura conjunta **GREENWAYS4YOU| VALORIZAÇÃO E PROMOÇÃO DA REDE DE PERCURSOS VERDES DO ALTO MINHO**, aprovada pelo NORTE 2020, e que passam pela



Ponte de Esteiro

organização e implementação de programas de promoção e visitação junto de agentes e operadores turísticos, tendo por base o plano de marketing proposto pela entidade coordenadora do projeto, bem como, pela melhoria da sinalética e uniformização da mesma, de uma forma gradual, ao nível do Alto Minho. Neste Âmbito foram realizadas pequenas intervenções ao nível de sinalética nos percursos pedestres de Ponte de Lima, bem como, enviadas propostas para a definição da ação de promoção da Rede de Percursos Verdes do Alto Minho.

Deu-se continuidade aos trabalhos realizados pela Escola Superior Agrária de Ponte de Lima com vista à **certificação o “Chouriço de Verde”** (Cebola) em parceria com o Município de Ponte de Lima e a Confraria do Arroz de Sarrabulho de Ponte de Lima.

No sentido de valorizar, potenciar e promover a Casta Loureiro do Vale do Lima, em conjunto com os atores locais, dando-lhe reconhecimento, notoriedade e integrando-o como eixo estruturante do turismo gastronómico e do enoturismo na Região do Vale do Lima implementaram-se algumas das ações previstas na candidatura financiada no âmbito da linha **Valorização Turística do Interior do Turismo de Portugal** com a designação de **“Loureiro do Vale do Lima: um vinho, um território, um destino”**. O projeto, apresentado pelo Município, assume-se como um projeto de dimensão supramunicipal, tendo como objetivo principal o incremento do enoturismo

através do desenvolvimento de um conjunto alargado de ações de promoção e marketing do vinho verde centradas especificamente na Casta Loureiro destacando-se, por esta via, a sua qualidade e nobreza enquanto produto patrimonial e identitário da região do Vale do Lima, apostando numa marca territorial de grande valor.

Voltamos a referir neste âmbito a pelo contributo que as iniciativas têm para o desenvolvimento rural, o projeto relativo à beneficiação do Mercado Municipal (Mercado da Vila) financiado pelo PDR2020, a criação em parceria do Mercado da Coopalima online e o Programa de Incentivo ao Consumo de Produtos Locais. Este programa envolve, entre outros aspetos, e conforme também já mencionado, o reconhecimento com o Selo “100% Agrolimiano”.



Através da iniciativa **Bolsa de Terras** continuou-se a disponibilizar a divulgação/anúncio de terrenos agrícolas ou florestais disponíveis para arrendamento ou venda no concelho. O projeto implica todo um trabalho de gestão de contatos, recolha de dados e informação aos interessados e que daí resultem contributos significativos para a revitalização do sector agroflorestal tão importante para o concelho.

Continuou-se a assegurar os benefícios previstos no âmbito do “**Programa dos Subsídios de Montanha**” para

as Juntas de Freguesia e residentes como forma de incentivar a fixação da população.

No âmbito das **ações realizadas através da Área Protegida e da Quinta de Pentieiros**, foram implementadas atividades que privilegiam o apoio aos agricultores e produtores do concelho e o desenvolvimento de áreas da formação, promoção e sensibilização. Estas ações visam recuperar e manter a paisagem que caracteriza aquelas zonas rurais, nomeadamente através da recuperação dos sistemas de agricultura tradicionais, bem como, incentivar/promover a agricultura biológica e as espécies autóctones. Destacamos os seguintes exemplos:

- Balcão Rural – Apoio técnico quinzenal aos agricultores e produtores do concelho de acordo com o definido no protocolo de colaboração estabelecido entre o Município e a Coopalima;
- Valorização pedagógica dos diferentes núcleos da Quinta de Pentieiros;
- Apoio técnico aos proprietários de terrenos no interior da AP;
- Apresentação de candidatura ao Regime de Pagamento Base, Medidas Agro e Silvo-Ambientais e Manutenção da Atividade Agrícola (Pedido Único de Ajudas 2019);
- Manutenção da atividade agrícola, em cerca de 10ha, terrenos inseridos na AP e freguesias adjacentes, com o objetivo da manutenção da paisagem e criação de locais de alimentação para a fauna selvagem, nomeadamente para avifauna migradora de verão;
- Abertura e conclusão de Hasta Pública para arrendamento de terreno na zona central da Área Protegida, com cerca de 5 ha, para fins de pastoreio, procurando reforçar o peso da atividade pecuária na Área Protegida e fomentar o aluguer de terrenos privados e a gestão da biomassa via animais de produção pecuária, nas zonas de pastagem naturais e de pastagem associada à floresta.



## 7. QUALIFICAÇÃO URBANA, AMBIENTE E ESPAÇOS VERDES

Foi dada continuidade em 2020 à implementação de ações integradas de valorização de todas as componentes ambientais e paisagísticas que caracterizam o conceito, preservando os seus valores naturais mais importantes.

Sabemos que este é também um recurso fundamental em termos de atratividade na medida em que promove a qualidade de vida, o desenvolvimento turístico ambientalmente sustentável e o surgimento de novas atividades socioeconómicas, direta ou indiretamente com ele relacionado.

### 7.1 – PAISAGEM PROTEGIDA DAS LAGOAS DE BERTIANDOS E SÃO PEDRO DE ARCOS

As atividades desenvolvidas pela Paisagem Protegida das Lagoas de Bertíandos e S. Pedro d' Arcos no ano de 2020, foram, pese embora as fortes limitações impostas pela COVID-19, ainda assim em elevado número e de natureza diversa quanto aos seus objetivos sendo que, em última análise, visaram a prossecução dos objetivos inicialmente previstos:

- Realização de várias intervenções de limpeza da vegetação espontânea dos percursos e rotas da Área Prote-

gida; limpeza de vegetação espontânea nas faixas ao longo dos caminhos que integram a rede de percursos pedestres da Área Protegida; e queima de sobrantes florestais ao longo dos caminhos que integram a rede de percursos pedestres da Área Protegida;

- Atualização do inventário faunístico e florístico da AP;
- Atualização e inserção de novos conteúdos no WEBSITE e Facebook da AP;
- Participação, com atelier da Área Protegida, no GREENFEST TIBÃES 2020;
- Reportagem do Porto Canal sobre a Quinta de Pentieiros e Área Protegida;
- Reportagem da RPT1 sobre a Quinta de Pentieiros e Área Protegida;
- Presença no roteiro campista de 2020 e envio de informação para roteiro campista 2021;
- Publicitação das Casas de Campo e unidades de alojamento da Quinta de Pentieiros no site rurality.pt;
- Organização, em parceria com a Sociedade para o Estudo das Aves, de ação de observação de aves na Área Protegida no âmbito do EuroBirdWacht 2020.



### 7.2 – REQUALIFICAÇÃO URBANA E VALORIZAÇÃO DAS MARGENS DO RIO LIMA

Face à realidade urbana de Ponte de Lima, onde a aposta na regeneração urbana é algo que se vem fazendo sentir ao longo das últimas décadas, refletida em intervenções de reabilitação ao nível do edificado e do espaço público, o **Plano de Ação para a Regeneração Urbana de Ponte de Lima (PARU)** de Ponte de Lima realizado contratualizado com o NORTE 2020, reveste-se de elevada importância enquanto meio que consubstancia a continuidade desta abordagem integrada ao processo de





© Photos by: Artur

reabilitação, muito vocacionada para a revitalização do centro urbano, promovendo um conjunto de intervenções de reabilitação não só devidamente articuladas com as já efetuadas, mas também que vão de encontro às necessidades que foram sendo identificadas ao longo dos anos, e de onde se realçam as definidas nas duas ARU delimitadas pelo Município.

Neste contexto, e atendendo às diversas intervenções de requalificação previamente efetuadas, a estratégia de regeneração urbana de Ponte de Lima assume o investimento público na requalificação do espaço público como a principal componente do processo e, complementarmente, a reabilitação e reconversão de equipamentos de utilização coletiva justificando, no âmbito da política municipal de desenvolvimento urbano, a elegibilidade para financiamento de intervenções de reabilitação de edifícios e de espaço público, promovidas pelas entidades públicas no âmbito do NORTE 2020.

No âmbito da execução financeira do PARU o Município apresenta uma das taxas mais elevada da Região Norte. O Município concretizou um conjunto de importantes investimentos ao nível da beneficiação de espaços públicos em zonas de importante utilização e fruição de pessoas dos quais se destaca, em 2020, a conclusão da obra relativa à **“Requalificação do Parque da Lapa”** e o início da intervenção relativa à **“Requalificação do Espaço Público envolvente à Habitação Social do Bairro da Zona da Escola Técnica (IHRU)”**. Por outro lado, a **“Reabilitação da Habitação Social do Bairro da Zona da Escola Técnica (IHRU)”** também prevista como prioritária no PARU, irá ser concretizada pelo próprio **IHRU (Instituto da Habitação e Reabilitação Urbana)**, enquanto entidade proprietária de um conjunto alargado de habitações em Bairros Sociais com legitimidade para promover a sua beneficiação. Nesse sentido, **o Município e o IHRU** assumiram uma parceria através da qual o Município cedeu o montante FEDER, a que teria direito, no âmbito dos fundos aprovados no PARU, ao IHRU de forma a viabilizar essa intervenção por parte daquela entidade. Esta empreitada foi lançada pelo IHRU em 2020 estando já adjudicada.

Apesar de não se enquadrar no Quadro de Compromisso do PARU, mas contribuindo para esses mesmos objetivos, foi concretizada a intervenção de requalificação da Rua do Escudeiro junto à Adega de Ponte de Lima.

No contexto do **PAMUS (Plano de Ação de Mobilidade Urbana Sustentável)** destaca-se, em 2020 o avanço significativo da obra da Ciclovia e Vias Pedonais de Acesso à Zona Urbana de Ponte de Lima reforçando-se, desta forma, o conjunto de iniciativas que promovem a utilização de meios de locomoção mais limpos e sustentáveis, e consequentemente a redução de CO2 e proporcionando-se, ao mesmo tempo, a criação a novas condições de segurança para a circulação de veículos e pessoas através da reorganização e requalificação do espaço público nomeadamente na Via do Foral Velho de D. Teresa (EN203). Também com esta finalidade e de forma a complementar a intervenção anterior, foi lançada pelo Municí-

pio e encontra-se já em fase de conclusão, a empreitada de “Execução de Rotundas, Passeios e Infraestruturas na EN203 entre o Km21 e km22 – Via do Foral Velho de D. Teresa”, em conformidade com o previsto no Acordo de Gestão com a IP (Infraestruturas de Portugal).

Na requalificação urbana foi também dada especial relevância às intervenções estruturais nos núcleos consolidados e centrais de algumas **freguesias através da requalificação dos seus espaços públicos**, reforçando-se o seu papel de “centros cívicos” enquanto polos aglutinadores da dinâmica social, económica e cultural destes territórios. No ano passado concluiu-se um conjunto significativo das intervenções previstas a este nível, tendo-se ainda dado início a outras.

Ainda no âmbito da estratégia integrada de revitalização e salvaguarda do Centro Histórico, deu-se continuidade ao **Programa Terra Reabilitar** que prevê a concessão de apoio técnico e financeiro a proprietários/senhórios e ou arrendatários, na reabilitação de imóveis em mau estado de conservação sítos no Centro Histórico de Ponte de Lima e áreas classificadas, tendo-se ainda aprovado a redução em 30% a taxa de IMI aplicável para os prédios urbanos do Centro Histórico, que se comprometam a realizar as obras de recuperação necessárias durante os 5 anos seguintes. Anualmente é realizado o levantamento dos edifícios em mau estado de conservação. O âmbito do “Terra Reabilitar” foi posteriormente alargado às duas Áreas de Reabilitação Urbana de Ponte de Lima (ARU), de forma a continuar o processo de reabilitação e revitalização do tecido urbano e económico da área de reabilitação urbana.

A delimitação de **Áreas de Reabilitação Urbana (ARU)** foi um processo determinante face aos desafios do novo quadro de financiamento, no domínio da reabilitação urbana, em empreendimentos de iniciativa privada,

pública, de habitação de interesse social, de interesse patrimonial, do espaço público e das infraestruturas. Por meio deste programa estratégico de reabilitação urbana, o Município de Ponte de Lima objetiva fundamentalmente garantir o acesso do público a instrumentos de apoio financeiro. Destaquem-se, a título de exemplo o IFRRU (Instrumento Financeiro para a Reabilitação e Revitalização Urbanas), criado no âmbito do Portugal 2020; o Programa de apoio Municipal Terra Reabilitar; a possibilidade de usufruir um conjunto de benefícios fiscais como a redução do IMI e IMT; ou até a redução da taxa do imposto de valor acrescentado (IVA) para 6% em empreitadas de reabilitação, tendo em conta o atual quadro legal, considerando as medidas contempladas no Orçamento do Estado. Podem beneficiar deste financiamento pessoas singulares e pessoas coletivas privadas, assim como pessoas coletivas públicas, cujas propriedades estejam inseridas em Áreas de Reabilitação Urbanas (ARU).

O **Centro com Vida**, também anteriormente referido enquanto apoio social, apresenta-se como um estímulo ao arrendamento para residência permanente nos centros históricos de Ponte de Lima e de Arcozelo, que se traduz na concessão de uma subvenção mensal para novos residentes que pode atingir os 50% do valor da renda suportada. Este projeto, paralelamente, tem como objetivos

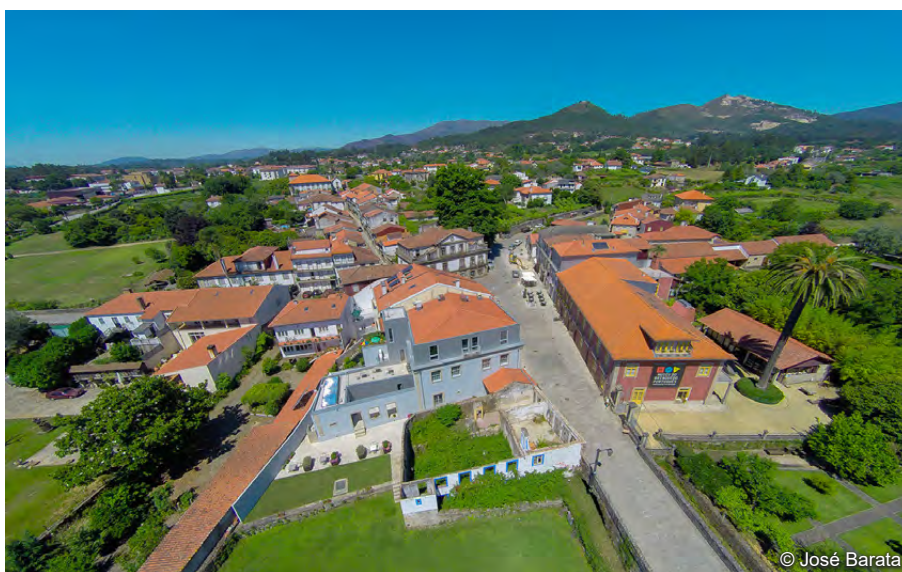

© José Barata



a dinamização, conservação e manutenção do parque habitacional privado e melhoramento da qualidade de vida no Centro Histórico. Em termos de resultados em 2020 foram apoiados mais 21 jovens. Decorridos quase decorridos 8 anos da implementação do projeto, verifica-se a aprovação de 70 candidaturas e 55 renovações. Neste momento são 93 os jovens apoiados por este Programa.

No que diz respeito à **preservação, valorização e dinamização nas margens dos rios** destacamos, uma vez mais, a continuidade dada aos projetos que perspetivam não apenas a regularização das margens e promoção do equilíbrio ambiental destes ecossistemas, mas também o seu aproveitamento sustentável numa perspetiva turística e de lazer.

Das iniciativas implementadas em 2020 referimos as seguintes:

- **LIFE FLUVIAL:** Apoio no desenvolvimento dos trabalhos realizados, pelo Instituto Superior de Agronomia, ao abrigo da candidatura aprovada; Lançamento da Hasta Pública para a Venda de Madeira de Eucalipto em pré existente em parcelas de terreno do Município de Ponte de Lima na Área Protegida, nas quais, ao abrigo do Projeto Life Fluvial, serão desenvolvidas ações de rearboração com espécies autóctones e de controlo e erradicação de espécies invasoras exóticas; Acolhimento, no Centro de Interpretação Ambiental, de exposição relativa ao Projeto Life Fluvial; Integração de ações de divulgação/sensibilização sobre o Projeto Life Fluvial nas áreas projeto do Serviço Educativo da Área Protegida 2020/2021, com os temas Biodiversidade das Zonas Húmidas e Floresta;
- Monitorização da ação de beneficiação da levada de água, entre a parte terminal do **regadio tradicional de Estorãos e a Lagoa de S. Pedro de Arcos** e realização de intervenções de limpeza no canal e da vegetação espontânea confinante com o mesmo;
- Monitorização das ações de **reabilitação das margens do rio Estorãos**, realizadas ao abrigo do protocolo estabelecido com a Universidade de Trás-os-Montes e



Alto Douro, do Fundo de Proteção dos Recursos Hídricos 2009 e do Projeto BIOLANDSCAPE;

- Realização de intervenções de estabilização de emergência nas margens do rio Estorãos;
- **PO SEUR – MINIMIZAÇÃO DO RISCO DE CHEIAS NA ZONA NORTE: PONTE DE LIMA.** Realização de visita aos locais de intervenção do projeto, com executivo municipal, órgãos de comunicação social e Agência Portuguesa do Ambiente, dando a conhecer o resultado final das ações realizadas;
- **PO SEUR – PREVENÇÃO, CONTROLO E ERRADICAÇÃO DE ESPÉCIES EXÓTICAS INVASORAS: PONTE DE LIMA.** No âmbito desta Operação aprovada pelo POSEUR foram concluídos os procedimentos e dado início às respetivas ações de “Aquisição de Serviços de Controlo e Erradicação de Espécies Exóticas Invasoras Terrestres”, o Concurso Público, para a empreitada de “Controlo de Espécies Exóticas Invasoras Aquáticas” e a Aquisição de Serviços de Consultadoria e de Desenvolvimento de Ações de Monitorização, Formação e Sensibilização” com a Escola Superior Agrária de Coimbra; Procedeu-se ainda à libertação, na Quinta de Pentieiros, com o apoio da Escola Superior Agrária de Coimbra, de vários exemplares do agente de controlo natural da Acácia longifólia;
- **POCTEP “Límia-Lima Fronteira Esquecida”**, a candidatura prevê a intervenção infraestrutural correspondente à beneficiação/conservação de plataformas das ecovias e a promoção turística sustentável conjunta através da cooperação entre as entidades parceiras do projeto, em 2020 foi iniciada a respetiva intervenção de beneficiação das ecovias/plataformas ribeirinhas;



- **INTERREG VA – PLANO DE SINALIZAÇÃO DA REDE INTERMUNICIPAL DE VIAS CICLÁVEIS E PEDONAIS**, foram desenvolvidas várias das atividades previstas nesta candidatura, que visa a elaboração de um plano de sinalização, de informação cartográfica/topográfica sobre as ecovias do concelho e de informação sobre a sinalização atualmente disponibilizada ao longo das mesmas;
- **INTERREG EUROPE – BIG DATA 4 RIVERS**. Participação nas reuniões promovidas pela CIM do Alto Minho no âmbito do projeto e recolha e envio de informação associada ao território de Ponte de Lima;
- **PLANO DE GESTÃO DA REGIÃO HIDROGRÁFICA DO MINHO E LIMA E PLANO DE GESTÃO DE RISCOS DE INUNDAÇÃO**. Foi reportada a taxa de execução das medidas inseridas pelo Município de Ponte de Lima/Área Protegida, no âmbito do PGRH 2016-2021; Procedeu-se à elaboração e submissão do parecer do Município de Ponte de Lima no âmbito da Avaliação Ambiental Estratégica do PGRH 3.º Ciclo e do PGRI 2.º Ciclo, para a Região do Minho Lima – Relatório de Fatores Críticos, bem como à elaboração e submissão do parecer do Município de Ponte de Lima no âmbito da Consulta Pública | 2.ª Fase do PGRH – Questões Significativas da Gestão da Água.

### 7.3 – ESPAÇOS VERDES E SENSIBILIZAÇÃO AMBIENTAL

Inovador na ideia e no conceito, desde a sua origem, o **Festival Internacional de Jardins de Ponte de Lima** tem-se distinguido pela sua dimensão e singularidade, conquistando o reconhecimento internacional.

Os números permitem-nos constatar que estamos no caminho certo, estamos perante um modelo de organização moderno, sustentável e eficaz.

O Festival Internacional de Jardins de Ponte de Lima 2020 com o tema “**As Religiões nos Jardins**” não foi possível, de realizar em resultado da Pandemia vivida, tendo por isso sido adiada a realização desta edição para 2021.



No entanto, foi possível encerrar o respetivo concurso de apresentação de propostas, que contou com a apresentação de 40 candidaturas oriundas de 14 países: Portugal, Espanha, França, Noruega, República Checa, Inglaterra, Estados Unidos da América, Itália, Áustria, Brasil, Sérvia, Escócia, Roménia e Polónia.

Destas, foram selecionadas 11 propostas, cujos jardins estão agora a ser construídos:

- Jardim de Osiris, de Portugal;
- La Chapelle, de Espanha;
- The Dialogue Garden, de Espanha e da República Checa;
- Peregrinação, de Inglaterra;
- Pandora Box, de Itália;
- Sanctuary of Invulnerability, da Áustria;
- The Searching, da Áustria e da Noruega;
- Garden of Life, da Polónia;
- Eye of God, da Polónia;
- All Saints Day Earthquake, dos Estados Unidos da América;
- Jardim Regilare, do Brasil.

No âmbito da candidatura “**Da Serra de Arga à Foz do Neiva**”, aprovada pelo NORTE 2020 e executada em parceria com Municípios de Caminha e Viana do Castelo desenvolveram-se os trabalhos necessários à fundamentação da proposta de classificação deste território como Área de Paisagem Protegida de âmbito regional, reforçando o seu carácter único enquanto ativo territorial e produto



turístico emergente. Esta operação surge pela constatação e reconhecimento de que a Paisagem da Serra d'Arga, pela sua qualidade e diversidade, constitui um recurso comum e um ativo territorial cuja proteção e valorização, para além de ser um elemento-chave do bem-estar individual e social dos seus habitantes, sendo um elemento fundamental para a estratégia de afirmação da Região Norte enquanto destino turístico de excelência”.

Neste contexto avançou-se em 2020 com o projeto “**SERRA D'ARGA: CLASSIFICAÇÃO DA ÁREA DE PAISAGEM PROTEGIDA DE ÂMBITO REGIONAL**” tendo do Município participado nas reuniões de preparação do processo de Classificação da Área de Paisagem Protegida Regional da Serra D'Arga e de constituição da Associação de Municípios de Fins Específicos para a gestão da Serra D'Arga. Foram concebidos e apresentados os documentos que integram a proposta preliminar de Classificação da Área de Paisagem Protegida Regional da Serra D'Arga;

Foi prestado, uma vez mais, **apoio técnico e financeiro às Juntas de Freguesia e Escolas** para a melhoria dos seus espaços públicos, promovendo-se o incremento dos espaços verdes e ajardinados.

À semelhança dos anos anteriores deu-se continuidade ao **projeto de compostagem** através do encaminhamento dos resíduos provenientes da manutenção dos jardins e espaços verdes municipais que permite a obtenção de um produto final denominado composto, constituindo um ótimo condicionante de solos, reduzindo, em simultâneo,

a quantidade de resíduos que têm como destino final a deposição no aterro sanitário.

Conforme já referido no Capítulo dedicado à Educação, deu-se apoio à implementação de um conjunto significativo de projetos de sensibilização ambiental dirigidos às crianças e jovens.

Ainda relativamente às ações de educação, sensibilização e medidas ambientais, com especial enfoque na eficiência energética, salientam-se as seguintes ações:

- Implementação de medidas com vista à **redução dos consumos energéticos dos equipamentos e edifícios municipais**;
- Implementação das ações previstas no **Protocolo celebrado entre o Município de Ponte de Lima e a EDP Distribuição** – Direção Redes e Clientes do Norte que assenta num Contrato de Concessão das redes em Baixa Tensão. Esta parceria permite ao Município recorrer à nova **tecnologia LED, permitindo a expansão e remodelação da iluminação pública**;
- Reformulação da candidatura “**Promoção da Sustentabilidade Energética – Ponte de Lima – Intervenções em infraestruturas públicas da administração local: Sistemas de iluminação decorativa e pública**” ao NORTE 2020, tendo-se aumentado o número de luminárias a substituir. Com esta intervenção espera-se uma redução de cerca de 50% da energia consumida na iluminação pública nas áreas intervencionadas;
- Instrução com elementos adicionais da candidatura para a “**Promoção da Sustentabilidade Energética – Ponte de Lima – Intervenções em infraestruturas públicas da administração local: Jardim de Infância de Ponte de Lima**” cuja candidatura foi entretanto submetida ao NORTE 2020;
- Apresentação de duas candidaturas, entretanto aprovadas, ao Fundo Ambiental, mais concretamente ao **Programa de Apoio à Mobilidade Elétrica na Administração Pública**, para a aquisição de dois **veículos elétricos e postos de carregamento** para o Município.

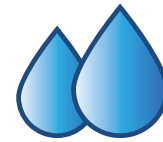

## 8. ÁGUA E SANEAMENTO

O **Levantamento Cadastral das Infraestruturas de Abastecimento de Água e de Saneamento de Águas Residuais do Concelho de Ponte de Lima** permitiu a existência de informação cadastral válida e precisa das infraestruturas existentes promovendo uma gestão mais eficiente, um melhor funcionamento, uma melhor qualidade e a indispensável sustentabilidade de todo o sistema, sendo essa informação atualizada pelo Município ela é partilhada com Águas do Alto Minho.

Por outro lado, foram concluídos importantes investimentos ao nível do alargamento da rede de drenagem e tratamento de águas residuais no concelho, em 2020 entraram em funcionamento a **ETAR e Rede do Polo Industrial da Queijada incluindo parte das Freguesias de Fornelos/Queijada, Anais e Rebordões Souto e a ETAR de Freixo.**

Do conjunto de novos projetos aprovados, que incorporam um considerável alargamento da rede saneamento de águas residuais no concelho de Ponte de Lima e no âmbito do Protocolo de Delegação de Execução de Investimentos de Expansão do Sistema Municipal de Abastecimento de Água para Consumo Público e de Saneamento de Águas Residuais Urbanas celebrado com as Águas do Alto Minho, que permitiu viabilizar o seu financiamento do contexto do POSEUR, o Município entendeu manter, para as empreitadas que a seguir se apresentam, a qualidade de entidade adjudicante, por entender que desta forma o processo de abertura dos respetivos concursos seria mais célere, as Águas do Alto Minho poderiam não ter a mesma disponibilidade para os lançar num curto espaço de tempo:

- Alargamento da Atual Rede de Esgotos SAR1 EN306 – Cabaços (Freixo), concluída;
- Rede de Saneamento de Freixo – Freixo, Mato, Sandiães, Cabaços e Friastelas, em execução;
- Rede de Saneamento da Correlhã – Cepões, Calheiros e Moreira do Lima, em execução.

O Município, em parceria com a ADAM, viram aprovada uma nova candidatura ao **POSEUR prevendo-se o investimento em soluções que promovem a qualidade da água e a eficiência na sua distribuição e recolha**

permitindo a otimização do seu uso. Naquele contexto serão realizadas as necessárias obras de beneficiação/reabilitação e melhoria das redes existentes, bem como, a aquisição de equipamentos de telegestão e deteção de fugas, perspetivando-se a redução de perdas e a otimização dos sistemas e subsistemas existentes conforme previsto no Plano de Gestão de Perdas, investimento que ronda os 3 milhões de euros.

Paralelamente encontram-se em “carteira” e a aguardar pelo respetivo financiamento os seguintes investimentos:

- Rede de Saneamento de Fornelos/Queijada – Anais, Calvelo, Fornelos e Queijada e Rebordões Souto;
- Rede de Saneamento da Gemieira;
- Rede de Saneamento de Navió e Vitorino dos Piães;
- Rede de Saneamento de S. Pedro d’Arcos e Estorãos.

A **Águas do Alto Minho**, conforme referido, é a nova entidade pública regional formalmente constituída no final de 2019, que entrou em funcionamento em janeiro de 2020 e que, em parceria com a Águas de Portugal, vai gerir os sistemas de distribuição de água e saneamento dos municípios de Viana do Castelo, Caminha, Vila Nova de Cerveira, Valença, Paredes de Coura, Arcos de Valdevez e Ponte de Lima.

Para além das candidaturas já aprovadas, conforme anteriormente referido, abre-se agora a possibilidade de obtenção do indispensável financiamento por via desta nova entidade, na medida em que o acesso aos municípios não agregados estava vedado. Perspetiva-se, ainda, a criação de condições de maior sustentabilidade financeira na exploração dos sistemas de distribuição de água e saneamento que, por imposição da ERSAR (Entidade Reguladora dos Serviços de Águas e Resíduos), obrigava os Municípios a apresentar um grau de recuperação de custos que não conseguiam garantir sem com isso aumentar substancialmente as tarifas praticadas, não sendo ainda permitido às autarquias subsidiar estes serviços da forma como o vinham a fazer, a opção por criar as Águas do Alto Minho tornou-se incontornável.

Destaca-se, ainda neste âmbito, a Monitorização da Qualidade da Água das Zonas de Recreio e Lazer.



## 9. GESTÃO DE RESÍDUOS SÓLIDOS URBANOS (RSU) / HIGIENE E LIMPEZA URBANA

A autarquia assegurou, uma vez mais e no âmbito das suas competências, a qualidade destes serviços reforçando algumas das suas intervenções. De uma forma sucinta descrevem-se algumas das atividades desenvolvidas:

- Recolha e transporte de 12.531 toneladas de Resíduos Urbanos provenientes da recolha indiferenciada para o Aterro Sanitário do Vale do Lima e Baixo Cávado;
- No âmbito do serviço de recolha ao domicílio gratuito que o Município disponibiliza para os resíduos que pelo seu volume, forma e dimensão não podem ser recolhidos pelos meios normais de remoção, foram encaminhadas para o Aterro Sanitário 242 toneladas de monstros e encaminhadas para reciclagem 13,58 toneladas de REEE – Resíduos de Equipamento Elétrico e Eletrónico;
- Encaminhamento para valorização de 1,92 toneladas de resíduos biodegradáveis, essencialmente provenientes da manutenção dos jardins e espaços verdes do Município e da recolha de resíduos verdes disponibilizados nas zonas urbanas do Concelho;
- Reciclagem de 17,3 toneladas de volumosos metálicos;
- Encaminhamento de 6 toneladas de Óleo Alimentar Usado para valorização, proveniente da Rede de Recolha Seletiva Municipal no âmbito do protocolo celebrado com a empresa Future Fuels Biotechnology;
- Apoio aos estabelecimentos de ensino inscritos no Projeto Eco-Ecolas;
- Reporte de informação à ERSAR no âmbito do Sistema de Avaliação da Qualidade do Serviço prestado aos utilizadores pelas entidades gestoras dos serviços de gestão de RSU, no ano 2019;
- Apresentação da candidatura ao Fundo Ambiental para a elaboração do “Estudo para o Desenvolvimento de Sistemas de Recolha de Biorresíduos no concelho de Ponte de Lima”, promovendo a recolha seletiva de resíduos orgânicos e a consequente diminuição da deposição de lixo indiferenciado;
- Aquisição de uma viatura de Recolha Indiferenciada de Resíduos.

## 10. TRANSPORTES E ACESSIBILIDADES



Reabilitação da Rede Viária Municipal – Serdedelo

Para além das obras em vias municipais da responsabilidade direta da autarquia, a grande parte dos trabalhos ao nível da rede viária municipal foram executados em estreita colaboração com as Juntas de Freguesia. Os **trabalhos de limpeza e manutenção da rede viária** foram por seu turno realizadas pelas Juntas de Freguesia, através dos Acordos de Execução que estipulam a transferência de verbas para esse efeito.

Foram concluídas em 2020 várias empreitadas e abertos novos concursos com vista à **Reabilitação da Rede Viária Municipal, Estradas e Caminhos Vicinais** em diversas freguesias do concelho.

O Município de Ponte de Lima e o Instituto Politécnico de Viana do Castelo consideraram fundamental dar continuidade à iniciativa **BUS Académico**, já referido. A iniciativa introduz uma melhoria na oferta de transporte coletivo a custos reduzidos aos alunos do IPVC em todo o distrito e pelas várias Escolas do Instituto, com enfoque no caso do presente Protocolo no concelho.

Em termos intraconcelhios contabilizam-se diversas ligações asseguradas com transportes públicos, sendo de realçar que as principais vias do concelho estão ligadas com boa oferta.

Durante o ano passado e no contexto da transferência de competências ao nível dos transportes públicos de passageiros do IMT para as autarquias e para as Comunidades Intermunicipais, consolidou-se o trabalho fundamental, em parceria com a CIM Alto Minho, ao nível de diagnóstico e definição de um plano de ação para a montagem técnica, institucional e financeira e posterior operacionalização das **Autoridades Municipais e Intermunicipal**



## ESCOLA

**de Transportes do Alto Minho** (nos termos da Lei n.º 52/2015, de 9 de Junho, que aprova o **Regime Jurídico do Serviço Público de Transporte de Passageiros**).

Foi garantido uma vez mais, pelo Município, o transporte a todos os alunos do concelho para as suas escolas de diferentes formas: os alunos do 2.º e 3.º Ciclos do Ensino Básico e do ensino secundário são transportados maioritariamente em carreira pública pelo operador; os alunos mais novos – e também os que não têm alternativa de transporte público junto a sua casa – são transportados em circuito especial realizados tanto pelas Juntas de Freguesia como por empresas, sendo estes últimos serviços atribuídos através de concurso público.

Para além deste apoio continuou a assegurar-se para o ano letivo 2020/2021 e no contexto do **Programa de Apoio à Redução Tarifária – Transporte Público de Passageiros**, o reforço do transporte escolar para os alunos do ensino secundário de uma comparticipação em 100% do custo do passe que, para este ano, contemplou todos os alunos do ensino secundário implicando um aumento de mais 50% ao valor já anteriormente comparticipado. Para além desta medida, foi garantido no âmbito do PART, um **desconto de 40% na aquisição de passes sociais** com origem em Ponte de Lima independentemente do destino. Esta medida será ativada logo que concretizados os Protocolos com os Operadores e até ao final de 2020, prevenindo-se a sua execução para os últimos 5 meses do ano.

Com a dificuldade registada ao nível dos transportes públicos nos últimos tempos, num momento em que muitos dos operadores de transportes pararam em resultado do estado de emergência, mostrou-se necessário garantir alguns **serviços de transporte público** indispensáveis à população. Com o início do ano escolar 2020/2021, mas com as restrições em termos do número de passageiros, essa dificuldade, mesmo não sendo tão acentuada, continuou a verificar-se por parte dos operadores, que viram a sustentabilidade financeira da atividade em risco. De março a dezembro de 2020, o valor atribuído pelo Município aos operadores para garantir os **serviços mínimos de transporte** ascendeu aos 611.000,00€.

Consciente dessas dificuldades, o Município, assegurou, com algum apoio através de programas como o PART – “Programa de Apoio à Redução Tarifária nos Transportes Públicos” ou através do Programa de Apoio à Densificação e Reforço da Oferta Pública de Transporte Público – PRO-Transp), o financiamento que permitiu a manutenção dos serviços mínimos.

Já através da Operação “**Mobilidade Urbana Sustentável**”, que se encontra a ser executada em parceria com a CIM Alto Minho e restantes municípios do Distrito definiram-se, entre outras ações, as linhas de implementação do projeto piloto para o **Sistema de Transportes Flexível**, que implicará a avaliação do modelo mais adequado, a dimensão e custos da implementação do serviço. Conforme o conceito definido pelo Instituto da Mobilidade e dos Transportes, IP, e para que melhor se entenda, “o transporte de passageiros flexível caracteriza-se pela sua adaptabilidade às necessidades dos utilizadores, permitindo a flexibilidade de, pelo menos, uma das dimensões da prestação do serviço, ou os itinerários, ou os horários, ou as paragens, ou a tipologia do veículo rodoviário utilizado. Aplica-se a situações em que exista uma baixa procura na utilização do transporte público regular ou quando esse transporte ou o transporte em táxi não responda às necessidades dos cidadãos, como em regiões de baixa densidade populacional, ou em períodos noturnos ou de fim de semana.”

À semelhança de anos anteriores, foram diversos os apoios concedidos pelo Município às Juntas de Freguesia e instituições de **apoio social para a aquisição de viaturas para o transporte de crianças e idosos**.

O Município conta ainda com duas viaturas e dois motoristas próprios, que permite o apoio na prestação de serviços ocasionais para o transporte das associações e coletividades locais, especialmente ao fim de semana.

No âmbito da Mobilidade Urbana Sustentável, conforme já mencionado e no âmbito do **PAMUS “Alto Minho 2020**, o Município com o objetivo de criar condições para a fruição que estimulem o uso da bicicleta e o acesso pedonal, em segurança, entre as áreas de expansão urbana da vila e o centro da mesma, concluiu a obra de construção da “**Ciclovia e Vias Pedonais de Acesso à Zona Urbana de Ponte de Lima**”, financiada pelo NORTE 2020.

## 11. FLORESTAS, PROTEÇÃO CIVIL E SEGURANÇA

No que diz respeito às Florestas destacam-se as seguintes atividades desenvolvidas pelo Município:

- Promoção de uma campanha de sensibilização para a Defesa da Floresta, que consistiu na distribuição de avisos nas Juntas de Freguesia e paróquias, das medidas preventivas a adotar durante o período crítico para a ocorrência de incêndios florestais;
- Realização das ações previstas nos PIFs para 2020 (controlo de vegetação espontânea, eliminação de exóticas, podas de formação, retanchar, etc.), em cerca de 40ha de terrenos florestais do Município, inseridos na Área Protegida e Quinta de Pentieiros, integrados no Sistema de Gestão Florestal Sustentável Regional Minho-Lima, bem como atualização e manutenção do dossier de aderente;
- Validação de comunicações prévias para queima de sobrantes;
- Elaboração do Plano Operacional Municipal para 2020;
- Atualização/ Revisão do PMDFCI para o período 2021-2030;
- Visitas de verificação/fiscalização de incumprimentos do estabelecido no Decreto-lei n.º 124/2006 de 28 de Junho na sua atual redação e notificação aos proprietários dos terrenos;
- Elaboração de uma candidatura ao Fundo Florestal Permanente para funcionamento do Gabinete Técnico Florestal;
- Divulgação junto das Freguesias e da população dos diversos despachos de situação de alerta emitidos pelo governo no âmbito da prevenção de incêndios florestais, informando da obrigatoriedade da adoção de medidas preventivas de carácter excecional;
- Preparação, com a colaboração do Conselho Diretivo de Baldios da Freguesia da Facha e da Força Especial de Proteção Civil, de parcelas para a execução de fogo controlado;
- Acompanhamento dos trabalhos de implementação da rede primária no Concelho, trabalho promovido pelo ICNF;



Ponto de aterragem para helicópteros

- Criação, em colaboração com a Junta de Freguesia da Labruja, de dois pontos de aterragem para helicópteros no baldio da Labruja, para apoio na evacuação ou socorro de peregrinos do caminho de Santiago, assim como para utilização pelas brigadas helitransportadas no apoio ao combate a incêndios florestais.

Em 2020 o Município apresentou a candidatura **“Capacitação da Administração Pública\_Cadastro Simplificado Ponte de Lima”** ao NORTE 2020, no âmbito da CAPACITAÇÃO DOS SERVIÇOS DA ADMINISTRAÇÃO PÚBLICA PARA A IMPLEMENTAÇÃO DO SISTEMA DE INFORMAÇÃO e que terá uma duração de 24 meses. Com este investimento perspectiva-se a qualificação da prestação do serviço público, induzindo uma melhoria do seu desempenho e da sua capacidade de resposta às necessidades dos cidadãos e das empresas. Pretende-se a implementação do dispositivo de representação gráfica georreferenciada (RGG) previsto nos artigos 5.º a 12.º da Lei n.º 78/2017, de 17 de Agosto, relativa ao Sistema de Informação Cadastral Simplificada (SICS), no território do concelho de Ponte de Lima, que não dispõe de cadastro geométrico da propriedade rústica ou cadastro predial. Pretende-se, ainda, assegurar condições para que os cidadãos identifiquem os seus prédios, através do sistema de informação cadastral simplificado e do procedimento de representação gráfica georreferenciada (RGG), promovendo a partilha de informação entre as entidades da Administração Local e da Administração Central. É esperada uma melhora significativa no conhecimento e gestão do território municipal:



- A existência efetiva de um sistema de Cadastro no concelho de Ponte de Lima – identificação unívoca dos prédios;
- Desburocratização – identificação rápida e eficaz das propriedades e proprietários;
- Contribuir para a redução de custos (contexto e operacionais) – acesso generalizado a informação cadastral em articulação com outros sistemas de informação geográfica;
- Conhecimento do território que conduza a uma melhor gestão (exemplo: prevenção de incêndios florestais);
- Identificação de proprietários e propriedades rurais, com uma promoção conjunta da prevenção de riscos (redução de áreas ardidas);
- Facilitar a gestão integrada de grandes áreas de floresta e produção florestal (melhor afetação da produção a procura por parte da indústria);
- Ajudar a criar condições para o controlo da gestão da floresta e uma fiscalização mais facilitada;
- Facilitar a sobreposição de instrumentos de gestão de parcelas e prédios, proporcionando benefícios acrescidos ao nível da gestão florestal sustentável e melhoria das atividades rurais;
- Ser parte ativa na adaptação dos instrumentos de gestão florestal à estrutura fundiária, impulsionando uma gestão do território mais eficaz e eficiente.

No âmbito da **Proteção Civil** o Município desenvolveu em 2020 um conjunto de atividades, das quais se destacam as seguintes:

- Elaboração do plano de operações municipal no âmbito da COVID-19 (POMCov);
- Recolha de dados sobre as infraestruturas existentes no Concelho que podem ser utilizadas como zonas de concentração e apoio à população no âmbito da COVID-19;
- Elaboração de mapas de monitorização municipal e de relatórios diários da situação no Município relativamente à evolução da Pandemia (evolução do número de ca-



sos, medidas adotadas, constrangimentos verificados, necessidades...), a enviar diariamente para a Autoridade Nacional de Emergência e Proteção Civil;

- Registo de ninhos de Vespa Velutina;
- Acompanhamento do funcionamento das Equipas de Intervenção Permanente a funcionar nos BVPL;
- Participação, em representação do Município em visitas conjuntas (Proteção Civil, Saúde Pública e Segurança Social) às ERPIS/Lares do Concelho, para dar cumprimento ao estabelecido no Despacho n.º 6876/2020 de 3 de Julho.

O Município para além do subsídio anual dado aos **Bombeiros Voluntários de Ponte de Lima**, assegurou também o financiamento ao funcionamento da **EIP (Equipa de Intervenção Permanente)** e da **segunda EIP da AH-BVPL para a Seção de Freixo**, tendo-se de igual forma assegurado o apoio financeiro anual para o funcionamento das três equipas de **sapadores florestais da Associação Florestal do Lima**. O município encetou ainda as necessárias diligências junto das entidades competentes no sentido de poder vir a ser criada uma terceira EPI.

Em 2020 os serviços técnicos do Município trabalharam na elaboração do projeto de execução do **Campo de Treinos dos Bombeiros de Ponte de Lima**, estando o mesmo concluído, pelo que se perspetiva a curto prazo a abertura do respetivo procedimento concursal.

## 12. PLANEAMENTO E ORDENAMENTO DO TERRITÓRIO

Os planos municipais de ordenamento do território estabelecem o regime de uso do solo, definindo modelos de evolução previsível da ocupação humana e da organização de redes e sistemas urbanos e, na escala adequada, parâmetros de aproveitamento do solo e de garantia da qualidade ambiental.

A tramitação dos procedimentos exigíveis nos processos de elaboração e revisão de PMOT'S abarca diversas fases, cada uma constituída por um conjunto de procedimentos encadeados, desde a decisão inicial de elaborar, rever ou alterar o plano até à sua publicação e depósito.

O Plano Diretor Municipal – PDM é um instrumento de gestão territorial fundamental na gestão municipal, uma vez que estabelece a estratégia de desenvolvimento territorial municipal, a política municipal de solos, de ordenamento do território e de urbanismo, o modelo territorial e as opções de localização e de gestão de equipamentos de utilização coletiva, e bem ainda as relações de interdependência não apenas com os municípios vizinhos como também a articulação e integração das orientações estabelecidas pelos programas de âmbito europeu, nacional, regional e intermunicipal, figurando como o instrumento de referência para a atividade municipal. Em consequência da Pandemia o prazo de revisão do PDM foi prorrogado.

Apresenta-se ponto de situação dos trabalhos de revisão do PDM no ano de 2020.

Conteúdo	Estado
RAN Bruta	Executada. Aguarda o fecho da Planta de Ordenamento para se efetuar a proposta final
REN Bruta	Em curso, depois da apreciação da CCDRN, no final de 2020.
Planta de Ordenamento	Proposta
Planta de Condicionantes	Executada, faltam as RAN e REN e Regime Florestal finais
Regulamento	Apresentada versão preliminar, já apreciada pelos serviços municipais
Relatório Ambiental Intercalar	Em curso
Relatório de Fundamentação	Em curso

A aprovação, em 2015, da Estratégia Nacional para a Habitação (ENH) teve como objetivo dar um primeiro passo no sentido de uma resposta às profundas alterações financeiras, económicas e sociais verificadas nos últimos anos, bem como ao distanciamento progressivo entre o quadro normativo e as políticas públicas nesse domínio (Resolução do Conselho de Ministros n.º 50-A/2018, de 2 de Maio). A ENH assumiu uma natureza operativa e estruturada em três pilares: a Reabilitação Urbana, o Arrendamento Habitacional e a Qualificação de Alojamentos. Em 2020, foi concluído o diagnóstico global atualizado das carências habitacionais no concelho de Ponte de Lima, cumprindo-se com a primeira fase da metodologia que tem em vista a elaboração do Estratégia Local para Habitação de Ponte de Lima.

### 13. JUNTAS DE FREGUESIA

O Município de Ponte de Lima continua a garantir a transferência de verbas de significativo valor no contexto do orçamento municipal, para as freguesias. Este é efetivamente um indicador que vem confirmar a importância que o papel das freguesias assume no nosso concelho. Apesar de tudo, tenta-se privilegiar os projetos que contribuem e dão coerência à estratégia de desenvolvimento municipal vista de uma forma integrada e global. O Município tem vindo, ainda, a incentivar a rentabilização das infraestruturas, equipamentos e veículos através da cooperação entre freguesias e instituições.

Para além do **apoio financeiro às Juntas de Freguesia**, manteve-se o estipulado nos **Acordos de Execução e nos Contratos Interadministrativos** celebrados para determinadas competências delegadas, das quais se destacam a manutenção da Rede Viária e os Transportes Escolares, cumprindo-se assim as formalidades previstas na Lei n.º 75/2013, de 12 de Setembro. Independente do processo de transferência de competências despoletado ao abrigo do Decreto-Lei n.º 57/2019 de 30 de Abril, a atual delegação de competências nas Juntas de Freguesia foi assegurada através dos referidos Acordos de Execução para o quadriénio 2017/2021, bem como aos Contratos Interadministrativos relativos aos Transportes Escolares celebrados para o ano letivo de 2019-2020. Note-se que o serviço prestado pelas Juntas de Freguesia ao nível do transporte escolar, não sendo muito comum noutros concelhos, tem-se mostrado em Ponte de Lima da maior importância para a qualidade de vida das populações.

Paralelamente as ajudas disponibilizadas pelo Município contemplaram, também, a aquisição de viaturas para o transporte escolar e de idosos, beneficiação e ampliação de cemitérios, construção de casas mortuárias, requalificação de centros cívicos, apoio aos equipamentos desportivos, culturais e sociais e requalificação da rede viária.

Em 2020 continuou-se a dar especial importância à **requalificação urbana dos centros cívicos das freguesias** alargando e descentralizando estas intervenções para além da área urbana da Vila, no sentido de propor-



cionar espaços públicos de qualidade que promovam melhores condições de utilização à população e sejam um fator de atratividade para o desenvolvimento do comércio e serviço locais. No ano passado foi concluída a intervenção relativa à Requalificação do Largo do Pinheiro Manso – Seara, tendo-se ainda iniciado as seguintes obras:

- Requalificação do Centro Cívico de Fontão;
- Requalificação da Envolvente à Igreja da Correlhã;
- Requalificação do Centro Cívico de Rendufe;
- Requalificação do Centro Cívico da Gemieira;
- Requalificação do Centro Cívico de Fornelos e Queijada;
- Requalificação do Centro Cívico de Rebordões Santa Maria;
- Requalificação do Largo de Freixo;
- Requalificação do Centro Cívico de Estorãos;
- Requalificação do Centro Cívico de Santa Cruz;
- Requalificação do Centro Cívico de Poiães – Parque de Estacionamento;
- Requalificação do Centro Cívico de Cabaços e Fojo Lobal – Acessibilidades;
- Requalificação do Centro Cívico de Vilar das Almas – Parque de Estacionamento e Passeios.

Deu-se continuidade aos trabalhos relativos à toponímia e à celebração de protocolos para a manutenção, limpeza e vigilância de espaços verdes de domínio público e de Contratos de Delegação de Competências para a limpeza e recolha de resíduos em lugares afastados de montanha.



## AGRADECIMENTO

O ano de 2020 será para sempre e incontornavelmente recordado como o ano da Pandemia da COVID-19. Trouxe-nos, para além dos dramas pessoais que muitos cidadãos viveram pela, perda de familiares e amigos, profundas alterações ao nosso modo de vida, pelo menos da forma como o conhecíamos. Com isto e de uma forma global, veio uma profunda crise económica e social que previsivelmente poderá ganhar, ainda, a dimensão financeira. Este cenário obrigará a um esforço acrescido de investimento e capacidade de adaptação na retoma do caminho que vínhamos a percorrer e no alcance da igualdade de oportunidades, da sustentabilidade do desenvolvimento e da qualidade de vida das populações.

Olhando para o ano que encerrou e esperando que as limitações vividas não se prolonguem para além do primeiro semestre de 2021, se algo há de positivo a salientar foi exatamente a resiliência e a capacidade de nos reinventarmos que nos permitiram ultrapassar muitas das dificuldades vividas. Os serviços do Município mantiveram-se em funcionamento com exceção daqueles que, em resultado das orientações emanadas pela Direção Geral da Saúde e por uma questão de responsabilidade e bom senso, nos vimos obrigados e encerrar. Garantiu-se, de uma forma continua ao longo do ano, o funcionamento daqueles serviços que eram considerados essenciais num cumprimento estrito e rigoroso das recomendações da DGS. Isso apenas foi possível pelo esforço adicional por parte dos nossos funcionários e pela sua capacidade de trabalho e adaptação. Essas mudanças têm sido, efetivamente, profundas. Sem a participação dos funcionários do Município este esforço seria inútil, para todos eles o nosso especial e sincero agradecimento.

Às Associações e Coletividades do Concelho pelo facto de terem demonstrado, pela proximidade que assumem junto das populações, que foram e são um elo fundamental não só no combate à Pandemia, como de uma forma mais global e abrangente na promoção do desenvolvimento social, cultural e desportivo. Pelo espírito de colaboração evidenciado nas relações com o Município, dirigimos a todos o nosso muito obrigado.

Agradecemos também às pessoas e entidades externas que connosco colaboram movidas pela mesma motivação de luta e de uma visão de um futuro positivo, indispensável à concretização dos vários projetos que promovem e que claramente contribuem para a melhoria da qualidade de vida das populações limianas.

À Assembleia Municipal e Juntas de Freguesia do Concelho, pela forma como colaboraram para a concretização dos vários projetos e iniciativas da autarquia e pela capacidade de trabalho demonstrada, dirigimos um sincero agradecimento.

A toda a população e em especial àqueles que individualmente sentiram o dever e a vontade de participar nas decisões coletivas contribuindo de alguma forma, através das suas ideias ou projetos, para o progresso de Ponte de Lima.

A todos o obrigado da Câmara Municipal,

Ponte de Lima, \_\_\_\_\_ de \_\_\_\_\_ de 2021

**ANEXO – QUADRO DE FUNCIONÁRIOS E TRABALHADORES EM 31 DE DEZEMBRO DE 2020**

TÉCNICO SUPERIOR	TÉCNICO SUPERIOR/TÉCNICO SUPERIOR	64
COORDENADOR TÉCNICO	ASSISTENTE TÉCNICO/COORDENADOR TÉCNICO	10
ASSISTENTE TÉCNICO	ASSISTENTE TÉCNICO/ASSISTENTE TÉCNICO	121
ENCARREGADO OPERACIONAL	ASSISTENTE OPERACIONAL/ENCARREGADO OPERACIONAL	7
ASSISTENTE OPERACIONAL	ASSISTENTE OPERACIONAL/ASSISTENTE	353
	<b>TOTAL</b>	<b>555</b>

**Não foram contabilizados, no resumo apresentado no presente quadro, os seguintes lugares:**

- Comissão de Serviço Externo: 1 Técnico Superior de Arquitetura (Município de Viana do Castelo) e 1 Técnico Superior de Economia (Município de Felgueiras);
- Suspensão do exercício de funções ao abrigo / Estatuto dos Eleitos Locais: 1 Técnico Superior (Município de Ponte de Lima) e 1 Técnico Superior (Município de Viana do Castelo);
- Licença sem Remuneração e outras situações: 3 Assistentes Operacionais e 3 Assistentes Técnicos;
- Mobilidade Entre Órgãos e Serviços: Não existem trabalhadores do Município em mobilidade noutros órgãos e serviços.

**O Município de Ponte de Lima tem 222 trabalhadores afetos aos estabelecimentos de ensino;**

- Contrato de execução e Programa Pré-Escolar: 222 trabalhadores (190 Assistentes Operacionais + 31 Assistentes Técnicos + 1 Técnico Superior) – encargos assumidos pelo Ministério da Educação.

## CAPÍTULO 2 – RELATÓRIO FINANCEIRO

O SNC-AP traz uma nova visão de prestação de contas que integra, para além do cumprimento legal, também, a harmonização, a credibilidade, a transparência e a comparabilidade das contas públicas. A essência está cada vez mais no reporte de informação útil (financeira e não financeira), que reflita, de forma dinâmica, as mudanças que ocorrem nas entidades públicas e nas suas necessidades.

Este novo normativo é constituído pelos subsistemas de contabilidade orçamental, de contabilidade financeira e de contabilidade de gestão. A contabilidade orçamental visa permitir um registo pormenorizado do processo orçamental. A contabilidade financeira, que tem por base as normas internacionais de contabilidade pública, permite registar as transações e outros eventos que afetam a posição financeira, o desempenho financeiro e os fluxos de caixa. A contabilidade de gestão permite avaliar o resultado das atividades e projetos que contribuem para a realização das políticas públicas e o cumprimento dos objetivos em termos de serviços a prestar aos cidadãos.

Neste capítulo é efetuada uma análise da contabilidade orçamental, financeira e de gestão. Destacamos as divergências existentes entre os valores referentes a rendimentos e gastos (contabilidade financeira) e de receitas e despesas (contabilidade orçamental) pela natureza distinta dos conceitos aplicados em cada uma.

### 1 – ANÁLISE ORÇAMENTAL

#### 1.1 – ANÁLISE DE EXECUÇÃO ORÇAMENTAL

Com a análise orçamental que a seguir se apresenta, procurar-se-á dar conta da execução do Plano Plurianual de Investimentos (PPI) e do Plano de Atividades Municipais (PAM) elaborados para o exercício em apreciação, bem como da execução orçamental das despesas e das receitas, permitindo assim, acompanhar de forma sintética todo o processo de realização das mesmas, no decorrer do ano transato.

##### 1.1.1 – ORÇAMENTO DA RECEITA

As receitas arrecadadas pelo município, no decorrer do ano de 2020 totalizaram o valor de 30 877 242,55€, desdobrando-se em correntes e de capital da seguinte forma:

DESIGNAÇÃO	MONTANTE (Euros)	%
Receitas correntes	24 961 338,62	80,80
Receitas de capital	5 915 903,93	19,20
<b>TOTAL</b>	<b>30 877 242,55</b>	<b>100,00</b>

##### 1.1.1.1 – RECEITAS CORRENTES

As **receitas correntes** arrecadadas totalizaram o valor de **24 961 338,62€** em 2020, registando um decréscimo em relação ao ano anterior devido ao período pandémico que vigorou neste período. Estas receitas continuam a assumir um papel importante na gestão financeira da autarquia, ao permitir uma base de consistência a um conjunto de despesas obrigatórias de natureza corrente e de investimento.

Em termos de taxa de execução, as receitas correntes, continuaram a apresentar uma taxa de execução elevada em relação ao previsto, cerca de 95,3%, enquanto que as receitas de capital, normalmente com taxas mais baixas, apresentaram uma execução de 51,60%.



Conforme se pode observar pelos dados do gráfico seguinte, os elementos principais que fazem parte da composição da receita corrente são as Transferências Correntes realçando-se o FEF, FSM, ensino pré-primário, as comparticipações com os transportes escolares, atividades de enriquecimento curricular, ensino do 1.º ciclo, gestão de pessoal não docente, gestão de parque escolar e os acordos de cooperação com o IEF, os Impostos Diretos (Imposto Municipal sobre Imóveis, Imposto Único de Circulação e o Imposto Municipal sobre as Transmissões Onerosas de Imóveis), e as Vendas de Bens e Prestações de Serviços Correntes, nomeadamente: água, saneamento e renda de concessão da EDP, que representam 97,3% das receitas correntes.

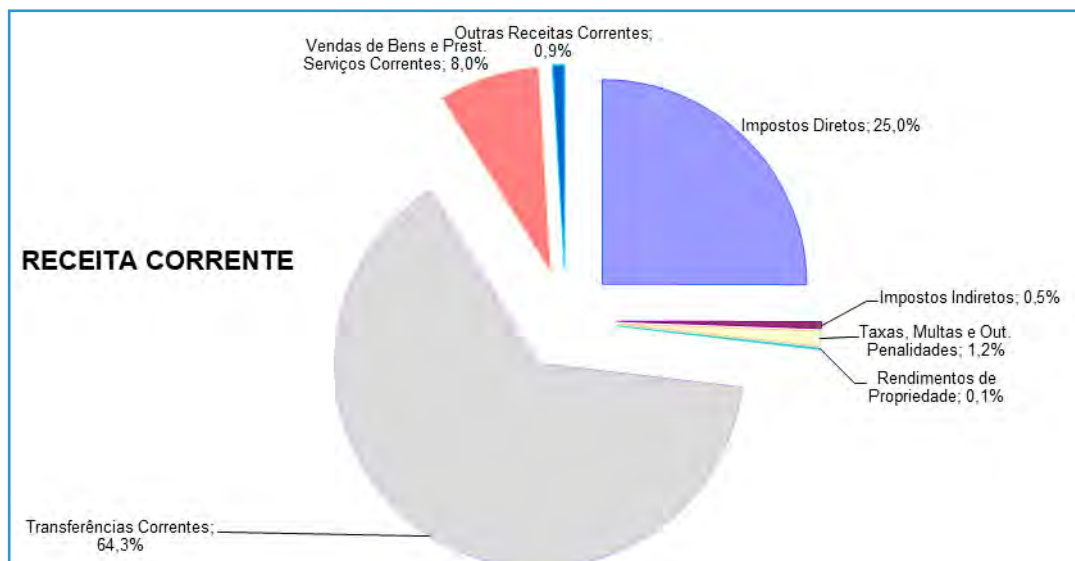

### 1.1.1.2 – RECEITAS DE CAPITAL

As **receitas de capital** arrecadadas em 2020 totalizaram o valor de **5 915 903,93€**. Analisada a estrutura das receitas de capital e à semelhança de anos anteriores, continua a verificar-se a dependência em relação aos valores cobrados em Transferências de Capital, ao situarem-se em 80,8%, de que fazem parte o FEF e a comparticipação de projetos financiados por programas comunitários.

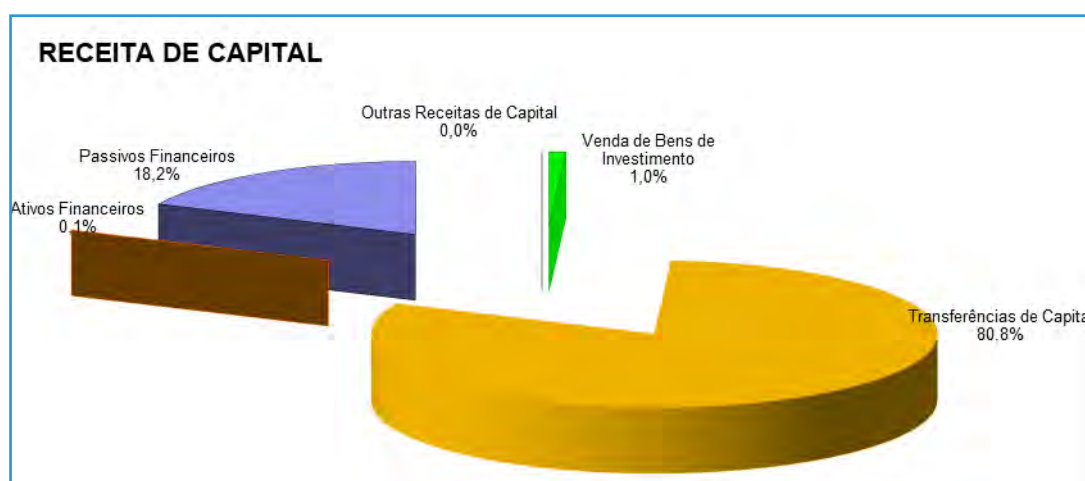

### 1.1.2 – ORÇAMENTO DA DESPESA

Durante o exercício de 2020, o montante global das despesas atingiu o valor de **29 844 680,28€**, registando um acréscimo em relação ao ano anterior.

#### 1.1.2.1 – DESPESAS CORRENTES

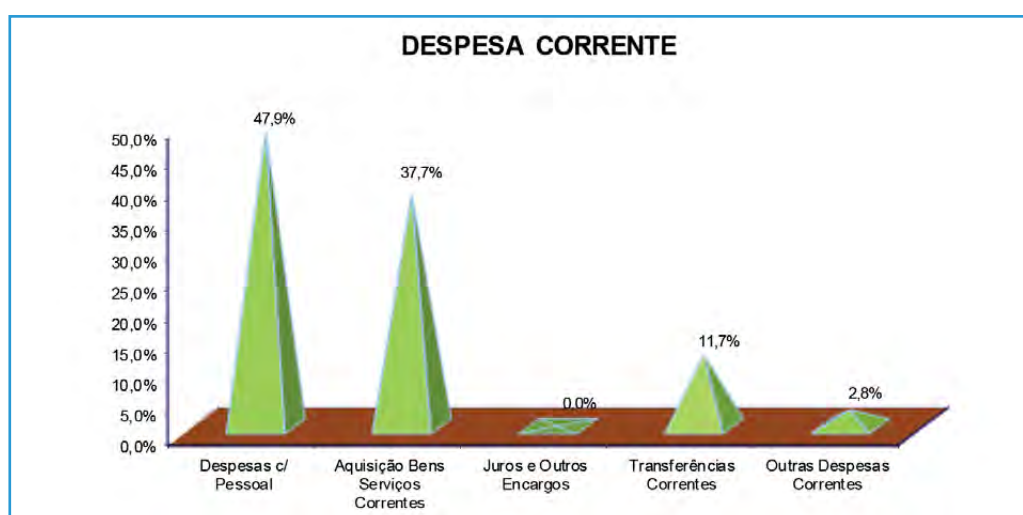

Como se pode verificar pelo gráfico anterior, referente à **despesa corrente**, as rubricas de Despesas com o Pessoal 47,9% e Aquisição de Bens e Serviços Correntes 37,7% e, assumem os valores mais significativos no cômputo do total da despesa corrente de 19 087 087,88€.

#### 1.1.2.2 – DESPESAS DE CAPITAL

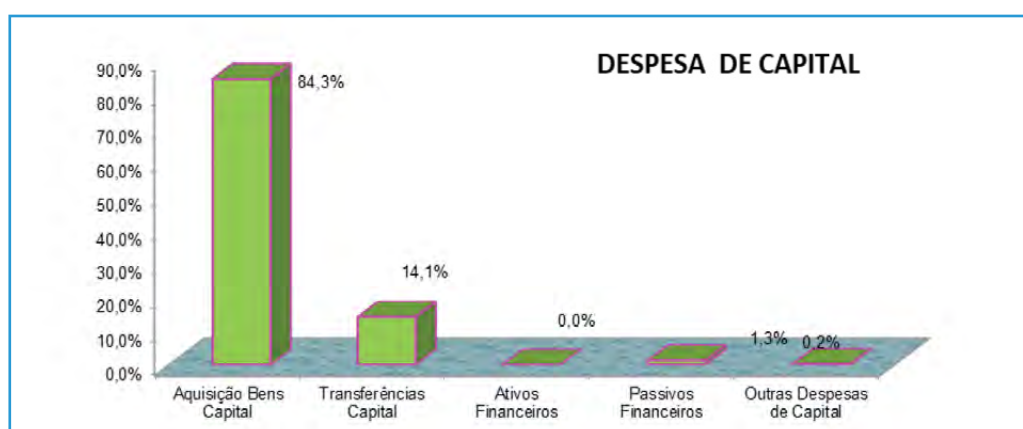

No que concerne às **despesas de capital** no valor de 10 757 592,40€, da leitura do gráfico anterior verifica-se que o maior peso recaiu sobre a rubrica de Aquisição de Bens de Capital ao representar 84,3% destas, de que fazem parte a aquisição de terrenos, construção de habitações, edifícios nomeadamente escolas, construções diversas, aquisição de material de transporte, de equipamento básico, administrativo e de informática e sobre a rubrica de Transferências de Capital com 14,1%, de onde se destacam as transferências para as Juntas de Freguesia.

### 1.1.3 – ANÁLISE GLOBAL

#### 1.1.3.1 – ESTRUTURA ORÇAMENTAL

As receitas e as despesas, correntes e de capital, apresentam a seguinte estrutura:

Composição	Valor (Euros)	%
Receitas Correntes	24 961 338,62	80,80
Receitas de Capital	5 915 903,93	19,20
<b>TOTAL DA RECEITA</b>	<b>30 877 242,55</b>	<b>100,00</b>
Despesas Correntes	19 087 087,88	64,00
Despesas de Capital	10 757 592,40	36,00
<b>TOTAL DA DESPESA</b>	<b>29 844 680,28</b>	<b>100,00</b>

Como aspeto principal da leitura do quadro anterior, refere-se que as receitas correntes superaram as despesas correntes em 5 874 250,74€, permitindo desta forma suportar uma parcela significativa dos investimentos levados a cabo pelo município, no ano de 2020.

#### 1.1.3.2 – REPARTIÇÃO ORGÂNICA

Importa, ainda, referir que a utilização dos meios da autarquia é utilizada pelas várias divisões municipais, conforme os objetivos traçados pelo executivo, com vista a um melhor aproveitamento dos recursos.

Em termos percentuais a intervenção de cada divisão municipal pode observar-se no seguinte gráfico:

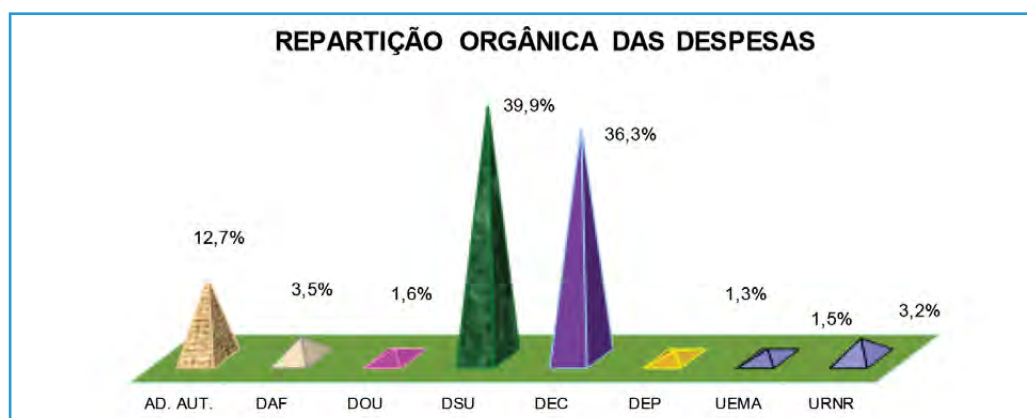

A Divisão de Serviços Urbanos (DSU) absorveu 39,9% da despesa total, onde estão inseridas a maior parte das obras públicas. Nesta divisão estão integrados os serviços de Rede Viária, Parques e Jardins, Ambiente, Iluminação Pública, Limpeza Urbana etc.

Com um peso ligeiramente inferior, mas também importante, a Divisão de Educação e Cultura (DEC), utilizou a uma grande percentagem do orçamento autárquico, ao representar o valor de 36,3%, justificado pela promoção das ações do concelho no âmbito da cultura, educação, desporto, ação social e tempos livres. Neste setor estão inseridos os serviços de Biblioteca e Arquivo, Cultura e Educação, Museus, Turismo e Desporto.



## 1.1.3.3 – EVOLUÇÃO DA EXECUÇÃO DAS RECEITAS E DESPESAS

Unidade: Euro

DESCRIÇÃO	ANOS		
	2018	2019	2020
<b>RECEITAS CORRENTES</b>			
Impostos diretos	5 668 771,14	6 111 539,34	6 251 880,09
Impostos indiretos	62 197,33	136 552,39	130 273,96
Taxas, multas e outras penalidades	708 865,72	645 224,66	290 871,22
Rendimentos propriedade	85 017,57	48 065,65	27 396,26
Transferências correntes	14 337 489,18	15 048 717,46	16 038 900,63
Venda bens serviços correntes	4 882 089,76	5 122 550,72	1 985 657,98
Outras receitas correntes	137 265,85	140 118,48	236 358,48
<b>TOTAL REC. CORRENTES</b>	<b>25 881 696,55</b>	<b>27 252 768,70</b>	<b>24 961 338,62</b>
<b>RECEITAS DE CAPITAL</b>			
Venda de bens de investimento	452 150,55	186 292,00	56 822,40
Transferências de capital	3 340 588,06	2 712 840,67	4 782 106,66
Ativos financeiros	6 637,81	4 139,19	3 108,90
Passivos financeiros	0,00	0,00	1 073 826,58
Outras receitas correntes	78,78	51 988,52	39,39
<b>TOTAL RECEITAS CAPITAL</b>	<b>3 799 455,20</b>	<b>2 955 260,38</b>	<b>5 915 903,93</b>
<b>OUTRAS RECEITAS</b>			
Reposições não abatidas nos pagamentos			
<b>TOTAL GERAL</b>	<b>29 681 151,75</b>	<b>30 208 029,08</b>	<b>30 877 242,55</b>

A leitura dos dados constantes da tabela anterior, permite aferir a evolução da execução das receitas, no período compreendido entre os anos de 2018 a 2020.

No que diz respeito à receita corrente, esta sofreu um decréscimo em relação ao ano anterior, justificado com a redução da venda bens serviços correntes das taxas em 61,2% e taxas, multas e outras penalidades em 54,9%, devido a todo o contexto de isenções no âmbito da pandemia da COVID-19.

Ao nível da receita de capital verifica-se um acréscimo em relação ao ano anterior, derivado ao aumento das Transferências de Capital.

Unidade: Euro

DESCRIÇÃO	2018	2019	2020
<b>DESPESAS CORRENTES</b>			
Despesas com o pessoal	8 626 410,04	9 395 753,59	9 138 745,60
Aquisição de bens e serviços	8 881 278,58	9 971 601,36	7 190 732,43
Juros e outros encargos	3 446,89	3 698,92	2 288,55
Transferências correntes	2 838 133,55	2 641 894,50	2 229 879,68
Outras despesas correntes	267 276,71	384 644,70	525 441,62
<b>TOTAL DESPESAS CORRENTES</b>	<b>20 616 545,77</b>	<b>22 397 593,07</b>	<b>19 087 087,88</b>
<b>DESPESAS DE CAPITAL</b>			
Aquisição bens capital	6 147 348,30	4 798 605,05	9 069 337,23
Transferências de capital	1 882 971,17	1 497 315,79	1 521 055,41
Ativos financeiros	130 773,00	227 109,50	0,00
Passivos financeiros	141 303,74	141 413,52	141 585,01
Outras despesas de capital	50,00	91 918,79	25 614,75
<b>TOTAL DESPESAS DE CAPITAL</b>	<b>8 302 446,21</b>	<b>6 756 362,65</b>	<b>10 757 592,40</b>
<b>TOTAL GERAL</b>	<b>28 918 991,98</b>	<b>29 153 955,72</b>	<b>29 844 680,28</b>

Ao nível da despesa total, verifica-se um aumento em relação ao ano transato de 2,4%, para a qual contribuiu a redução da despesa corrente em 14,8%.

#### 1.1.3.4 – INDICADORES DE ANÁLISE ORÇAMENTAL

##### Receita própria / Receita total

	2018	2019	2020
<b>RECEITAS PRÓPRIAS</b> (CAP: 01; 02; 03; 04; 05; 07; 08; 09, 11 E 13)	12 003 074,51 €	12 446 470,95 €	10 056 235,26 €
<b>RECEITA TOTAL</b>	29 681 151,75 €	30 208 029,08 €	30 877 242,55 €
<b>RECEITAS PRÓPRIAS X 100</b> <b>RECEITA TOTAL</b>	<b>40,4%</b>	<b>41,2%</b>	<b>32,6%</b>

Este indicador mede o peso das receitas controladas diretamente pela autarquia na receita total.

##### Transferências correntes e de capital / Receita total

	2018	2019	2020
<b>TRANSFERÊNCIAS</b>	17 678 077,24 €	17 761 558,13 €	20 821 007,29 €
<b>RECEITA TOTAL</b>	29 681 151,75 €	30 208 029,08 €	30 877 242,55 €
<b>TRANSFERÊNCIAS CORRENTES E CAPITAL X 100</b> <b>RECEITA TOTAL</b>	<b>59,6%</b>	<b>58,8%</b>	<b>67,4%</b>

Da análise destes dois indicadores verifica-se que a receita da autarquia tem duas origens distintas: uma provém de recursos próprios e a outra de transferências.

**Fundos Municipais correntes e de capital / Receita total**

	2018	2019	2020
<b>FUNDOS MUNICIPAIS CORRENTES E DE CAPITAL</b>	12 349 604,00€	13 311 836,00€	13 252 215,43€
<b>RECEITA TOTAL</b>	29 681 151,75 €	30 208 029,08 €	30 877 242,55 €
<b>FUNDOS MUNICIPAIS X 100 RECEITA TOTAL</b>	<b>41,6%</b>	<b>44,1%</b>	<b>42,9%</b>

Através deste indicador ficamos a saber o peso das transferências de fundos municipais correntes e de capital na receita total.

**Pessoal / Despesa Total**

	2018	2019	2020
<b>PESSOAL</b>	8 626 410,04€	9 395 753,59€	9 138 745,60€
<b>DESPESA TOTAL</b>	28 918 991,98€	29 153 955,72€	29 844 680,28€
<b>PESSOAL X 100 DESPESA TOTAL</b>	<b>29,8%</b>	<b>32,2%</b>	<b>30,6%</b>

O rácio acima apresentado mede o peso da despesa com o pessoal na despesa total. Os gastos com pessoal registaram uma taxa de 32,2% relativamente à sua representação no total das despesas efetuadas pela autarquia.

**Aquisição de Bens de Capital / Despesa Total**

	2018	2019	2020
<b>AQUISIÇÃO DE BENS DE CAPITAL</b>	6 147 348,30€	4 798 605,05€	9 069 337,23€
<b>DESPESA TOTAL</b>	28 918 991,98€	29 153 955,72€	29 844 680,28€
<b>AQUISIÇÃO BENS CAPITAL X 100 DESPESA TOTAL</b>	<b>21,3%</b>	<b>16,5%</b>	<b>30,4%</b>

O rácio anterior mede o peso da despesa em “Aquisição de Bens de Capital” na despesa total. Note-se que este rácio deverá ter uma leitura cuidada, na medida em que no capítulo “Aquisição de Bens de Capital” está apenas o investimento direto efetuado pela autarquia, no entanto, cada vez mais o Município tem delegado competências nas Juntas de Freguesia e outras entidades pelo que o rácio seguinte apresenta já o investimento direto e indireto.

**Aquisição de Bens de Capital + Transferências de Capital / Despesa Total**

	2018	2019	2020
<b>AQ. BENS CAPITAL. + TRANSF. CAPITAL</b>	8 030 319,47 €	6 295 920,84 €	10 590 392,64 €
<b>DESPESA TOTAL</b>	28 918 991,98€	29 153 955,72€	29 844 680,28€
<b>AQ. BENS CAPITAL + TRANSF. CAPITAL X 100 DESPESA TOTAL</b>	<b>27,8%</b>	<b>21,6%</b>	<b>35,5%</b>



**Despesas de Funcionamento (pessoal, aquisição bens e serviços correntes, outras despesas correntes) / Despesa Total**

	2018	2019	2020
<b>DESPESAS DE FUNCIONAMENTO</b>	17 774 965,33 €	19 751 999,65 €	16 854 919,65 €
<b>DESPESA TOTAL</b>	28 918 991,98€	29 153 955,72€	29 844 680,28€
<b>DESPESA DE FUNCIONAMENTO X 100 DESPESA TOTAL</b>	<b>61,5%</b>	<b>67,8%</b>	<b>56,5%</b>

Este indicador permite verificar o peso das Despesas de Funcionamento na Despesa Total indispensáveis à realização da atividade da autarquia.

Indicador	Fórmula de Cálculo	Valor
Grau de Execução orçamental da Receita	Receita Cobrada Líquida / Previsões Corrigidas	82,01%
Grau de Execução orçamental da Despesa	Despesa Paga Líquida / Dotações Corrigidas	67,91%
Indicador de estrutura da receita efetiva	Receita Cobrada Efetiva / Total da Receita Cobrada efetiva	1,00
Indicador de estrutura da despesa efetiva	Despesa Paga Efetiva / Total da Despesa Paga Efetiva	0,75
Saldo Corrente	Receita Corrente – Despesa Corrente	5 874 250,74
Saldo de Capital	Receita de Capital – Despesa de Capital	-5 777 038,94
Saldo Primário	Receita efetiva – Despesa Efetiva + Juros e Outros Encargos	99 500,35
Saldo Global	Receita Efetiva – Despesa efetiva	97 211,80

### 1.1.3.5 – EQUILÍBRIO ORÇAMENTAL

Resultado Orçamental	
Receita corrente cobrada	24 961 338,62
Despesa corrente paga	19 087 087,88
<b>Poupança corrente</b>	<b>5 874 250,74</b>
Receita capital cobrada	5 915 903,93
Despesa capital paga	10 757 592,40
<b>Saldo de capital</b>	<b>-4 841 688,47</b>
Receita Total Cobrada	30 877 242,55
Despesa total paga	29 844 680,28
Saldo da gerência anterior	6 302 020,96
<b>Saldo orçamental</b>	<b>7 334 583,23</b>

Tendo em atenção a natureza dos fluxos monetários registados no decorrer do ano de 2020, o Município de Ponte de Lima termina esse ano com um saldo final de **7 334 583,23€**.

O valor executado no lado da receita foi superior ao executado ao nível da despesa em **1 032 562,27€**, tendo sido reforçado nesse valor, o saldo que transitou de 2019 para 2020, que se tinha cifrado em **6 302 020,96€**.

## 2 – ANÁLISE DA SITUAÇÃO ECONÓMICO-FINANCEIRA

No âmbito do SNC-AP, os objetivos do relato financeiro das entidades públicas passam, essencialmente por proporcionar informação útil, para efeitos de responsabilização pela prestação de contas e para a tomada de decisões. As demonstrações financeiras foram preparadas e apresentadas segundo a contabilidade na base do acréscimo, à semelhança do que já acontecia no normativo anterior (POCAL), de acordo com a estrutura concetual e as normas de contabilidade pública do sistema de normalização contabilística para as administrações públicas (SNC-AP).

Passaremos a fazer uma breve análise ao Balanço e da Demonstração de Resultados a 31 de dezembro de 2020, uma vez que nas primeiras demonstrações financeiras preparadas em (SNC-AP), a informação relativa ao ano anterior poderá basear-se em (POCAL), através de uma mera conversão de saldos para as rubricas das demonstrações financeiras de acordo com o (SNC-AP), não será efetuada a análise comparativa com o ano anterior porque as contas não têm comparabilidade por causa da transição para o novo normativo.

### 2.1 – BALANÇO

Componentes do Ativo	2020	2019
Ativos fixos tangíveis	157 543 566,43	171 333 414,38
Ativos intangíveis	198 445,75	363 155,44
Propriedades de investimento	8 725 679,43	0,00
Participações financeiras	1 707 298,50	1 707 298,50
<b>Ativo não corrente</b>	<b>168 174 990,11</b>	<b>173 403 868,32</b>
Inventários	49 575,23	45 439,98
Devedores p/ transferências e subsídios não reembolsáveis	6 520 722,81	7 232 820,15
Devedores p/ empréstimos bonificados e subsídios reembolsáveis	15 958,02	19 066,92
Clientes, contribuintes e utentes	184 245,99	519 254,78
Estado e outros entes públicos	240 825,16	240 175,71
Outras contas a receber	4 189 198,76	3 922 102,19
Diferimentos	417,65	417,65
Caixa e depósitos	8 270 683,43	7 239 356,90
<b>Ativo corrente</b>	<b>19 471 627,05</b>	<b>19 218 634,28</b>
<b>Total do ativo</b>	<b>187 646 617,16</b>	<b>192 622 502,60</b>

Em 2020 o ativo do Município de Ponte de Lima atingiu os 187 646 617,16€, tendo principal destaque os ativos fixos tangíveis que representam 83.96% do total do ativo, tratando-se sobretudo de obras efetuadas e bens adquiridos. O Município de Ponte de Lima tende a manter uma política de forte investimento público.

Já do lado do ativo corrente temos com principal realce o saldo de disponibilidades de 8,2 milhões de euros em 2020.

Em relação ao passivo, o Município de Ponte de Lima fechou o ano com um valor de 21 816 190,26€, sendo constituído em 68,91% por passivo não corrente e em 31,09% por passivo corrente.

Passivo	2020	2019
Provisões	432 068,73	518 451,73
Financiamentos obtidos	1 461 657,13	526 805,93
Diferimentos	13 133 627,04	1 369 129,83
Outras contas a pagar	5 678,32	0,00
<b>Passivo não corrente</b>	<b>15 033 031,22</b>	<b>2 414 387,49</b>
Credores p/ transferências e subsídios não reembolsáveis	42 205,69	16 750,00
Fornecedores	1 046 854,26	1 658 592,00
Aditamentos de clientes, contribuintes e utentes	53 520,50	159 020,50
Estado e outros entes públicos	123 520,66	86 556,96
Financiamentos obtidos	138 997,39	138 885,90
Fornecedores de investimento	661 690,80	508 309,28
Outras contas a pagar	2 667 053,04	2 588 144,56
Diferimentos	2 049 316,70	0,00
<b>Passivo corrente</b>	<b>6 783 159,04</b>	<b>5 156 259,20</b>
<b>Total do passivo</b>	<b>21 816 190,26</b>	<b>7 570 646,69</b>

## 2.2 – DEMONSTRAÇÃO DE RESULTADOS

A autarquia encerrou as contas referentes ao exercício económico de 2020 com um Resultado Líquido do Exercício negativo de 1 170 600,50€.

Os rendimentos em 2020 foram de 26,7 milhões de euros para um nível de gastos de 27,8 milhões de euros, originando o resultado líquido acima referido.

Gastos	2020	2019
Transferências e subsídios concedidos	3 869 281,11	4 155 041,88
CMVMC	771 984,02	738 098,33
FSE	5 668 634,83	9 277 165,46
Gastos com o pessoal	9 300 324,16	9 417 697,83
Gastos de depreciação e de amortização	7 909 194,38	7 739 523,08
Provisões do período	0,00	847,75
Outros gastos	345 727,58	1 864 821,18
Juros e Gastos Similares	8 808,20	6 685,30
<b>Total</b>	<b>27 873 954,28</b>	<b>33 199 880,81</b>

À semelhança dos anos anteriores, as rubricas que continuam a ter maior peso na estrutura dos gastos são os gastos com o pessoal 37,34%.



De seguida, passamos para a análise dos rendimentos de 2020:

Rendimentos	2020	2019
Vendas	19 441,65	1 163 491,55
Prestações de Serviços e concessões	1 627 194,67	2 158 711,17
Impostos contribuições e taxas:	6 357 126,57	6 524 448,79
<b>Impostos diretos</b>	4 233 118,03	4 199 644,71
IMI	3 257 944,00	3 159 230,00
IUC	975 174,03	1 040 414,71
<b>Impostos indiretos</b>	1 834 216,19	1 775 782,61
Mercados e Feiras	2 816,07	18 643,51
Loteamento e obras	202 944,61	69 263,48
Ocupação de via pública	9 531,96	12 862,22
Publicidade	6 138,90	37 357,65
IMT	1 611 051,65	1 637 183,00
TDFTH	423,30	354,90
Outros	1 309,70	117,85
<b>Taxas, multas e outras penalidades</b>	289 792,35	549 021,47
Juros e rendimentos similares obtidos	24 049,65	9 359,82
Transferências e Subsídios Obtidos	15 718 938,27	16 546 853,36
Imparidade de dividas a receber (perdas e reversões)	3 097,62	0,00
Provisões(aumentos/reduções)	86 383,00	0,00
Outros rendimentos	2 867 122,35	5 119 730,92
<b>Total</b>	<b>26 703 353,78</b>	<b>31 522 595,61</b>

O ano de 2020 ficará incontornavelmente marcado como o ano da pandemia da COVID-19, tendo originado uma profunda crise económica e sanitária mundial/municipal, que obrigou a administração pública a adoção de algumas medidas excecionais de carácter mais urgente. Como forma de apoiar a economia local no atual contexto de pandemia, nomeadamente os serviços, comércio e restauração foram implementadas medidas especiais de apoio tais como a isenção do pagamento de taxas de ocupação da via pública, incluindo esplanadas, a isenção do pagamento de taxas de publicidade e a isenção das taxas de terrado, nomeadamente para a Feira Quinzenal, Feira de Antiquidades e Velharias e Feira de Artesanato e a redução de 25% nas taxas de licenciamento das obras particulares e isenção das rendas devidas pela adjudicação da exploração de edifícios e espaços municipais.

Liquidez	Liquidez Geral	Ativo corrente/Passivo Corrente	2,87
	Liquidez Reduzida	Ativo corrente-Inventários/Passivo Corrente	2,86
	Liquidez Imediata	Disponibilidades/Passivo Corrente	1,22
Rentabilidade	Rentabilidade Operacional do Volume de Negócios (ROVN)	Resultados Operacionais/Volume de Negócios*100	-72,02
	Taxa de Margem Bruta (TMB)	Margem Bruta/Volume de Negócios*100	-45,70
	Rentabilidade do Patrimônio Líquido (RPL)	Resultados Líquidos/Patrimônio Líquido*100	-0,71
	Rentabilidade Operacional do Ativo (ROA)	Resultados Operacionais/Ativo*100	-0,63
Atividade	Grau de Rotação do Ativo (GRA)	Volume de Negócios/Ativo	0,01
	Prazo Médio de Inventário (PMI)	Saldo Médio Inventários/Saldo Médio Custo das Vendas*365	23,44
	Prazo Médio de Recebimentos (PMR)	Saldo Médio Clientes/Saldo Médio Volume de Negócios*365	40,84
	Prazo Médio de Pagamentos (PMP)- Programa Pagar a Tempo e Horas	Saldo Médio (Fornecedores/ Fornecedores Imobilizado)/Saldo Médio (Compras + FSE+Aquisição de Imobilizado)*365	31,84
	Autonomia Financeira	Patrimônio Líquido/Ativo	0,88
Estrutura Financeira	Solvabilidade	Patrimônio Líquido/Passivo	7,60
	Grau de Cobertura dos Gastos Financeiros	Resultados Operacionais/Gastos Financeiros	-134,63
	Endividamento	Passivo/Ativo	0,12

### Analisando alguns dos indicadores, verifica-se:

O indicador **Autonomia Financeira** reflete a solidez financeira e a capacidade para cumprir as suas obrigações não correntes, ou seja, representa a percentagem dos ativos totais financiados pelos capitais próprios. Quanto maior for o seu valor, menor é o peso dos capitais alheios no financiamento dos ativos.

O rácio de **Solvabilidade** permite avaliar a capacidade de garantir a liquidação do seu passivo com recurso ao seu património líquido, para 2020 é de 7,60, revelando a capacidade da autarquia em fazer face aos seus compromissos, visto que o valor do património líquido é suficiente para cobrir as suas dívidas.

O rácio de **Liquidez Geral** evidencia em que medida as obrigações de curto prazo estão cobertas pelos ativos que podem ser convertidos em “liquidez” no prazo de um ano. Este rácio deve ter um valor superior a 1 o que demonstrará que o valor dos ativos correntes é superior ao valor dos passivos exigíveis a curto prazo. Nestas circunstâncias, o Município encontra-se numa situação de equilíbrio financeiro.

O estudo da **Rendibilidade** permite avaliar se o Município é rentável e a eficiência da utilização dos seus recursos.

Os rácios de **Funcionamento** são utilizados para analisar a sua eficiência, tendo em conta o seu ciclo de funcionamento. O Prazo Médio de Pagamentos é o rácio que mede a celeridade (em dias) com que o Município costuma pagar as suas dívidas, analisando a tabela verifica-se o PMP de 31 dias.

## 2.3 – ENDIVIDAMENTO MUNICIPAL

Os limites de endividamento surgiram com a entrada em vigor da Lei n.º 2 de 2007, de 15 janeiro. Houve alteração nos cálculos do limite de endividamento e respetivamente no apuramento da dívida total, de acordo com os artigos 52.º e 54.º da Lei n.º 73/2013 de 03 de setembro, na sua redação atual, bem como, o artigo 97.º da Lei n.º 83-c/2013, de 31 de dezembro.

No quadro seguinte apresentamos a situação no ano de 2020 do Município de Ponte de Lima face ao limite da dívida total.

<b>APURAMENTO DO LIMITE DA "DÍVIDA TOTAL" PARA 2020</b>			
<b>Total da Receita cobrada nos 3 últimos anos</b>			<b>78 160 787,76</b>
Receita Cobrada em 2017		25 070 391,48	
Receita Cobrada em 2018		25 837 627,58	
Receita Cobrada em 2019		27 252 768,70	
<b>Média da Receita</b>			<b>26 053 595,92</b>
<b>1,5 vezes a média da receita corrente líquida cobrada nos 3 últimos anos</b>			<b>39 080 393,88</b>
<b>APURAMENTO DA DÍVIDA TOTAL</b>			
<b>Dívida total operações orçamentais do Município</b>			<b>4 451 168,83</b>
20.2	Credores por Transferências	23 481,59	
20.4	Credores por Emp. Bonificados e Subs. Reembolsáveis	0,00	
22.1	Fornecedores c/c	529 948,97	
22.5	Fornecedores – Faturas em receção e conferência c/c	516 905,29	
22.6	Fornecedores c/ factoring	0,00	
23	Pessoal	0,00	
24	Estado e outros entes públicos	117 304,50	
25.1.1.1	Empréstimos de curto prazo	138 997,39	
25.1.1.2	Empréstimos de médio e longo prazo	1 461 657,13	
25.1.3	Locações Financeiras	0,00	
27.1.1	Fornecedores de investimentos c/c	30 588,56	
27.1.2	Fornecedores de investimentos – faturas em receção e conferência	631 102,24	
27.1.6	Fornecedores de investimentos c/ factoring	0,00	
27.5	Credores por subscrições não deliberadas – FAM	21 795,53	
27.7	Cauções	915 290,44	
27.8.5	Sindicatos	1 728,36	
27.8.9	Outros Credores	62 368,83	
<b>Valores a Abater</b>			<b>2 560 925,25</b>
	Fundo de Apoio Municipal	21 795,53	
	Empréstimos não considerados no apuramento da dívida [al. a) do n.º 5 do art. 52.º da Lei n.º 73/2013 de 3 de setembro]	1 600 654,52	
	Operações de tesouraria/cauções	936 100,20	
	FEE – Subvenção reembolsável [al. b) do n.º 5 do art. 52.º da Lei n.º 73/2013 de 3 de setembro]	2 375,00	
<b>Dívida das Entidades relevantes para efeitos de limites da Dívida Total</b>			<b>39 341,22</b>
	Comunidade Intermunicipal do Alto Minho	39 210,16	
	Associação de Municípios Portugueses do Vinho	131,06	
	Associação Portuguesa dos Municípios com Centro Histórico	0,00	
<b>Dívida total do Município em 31-12-2020</b>			<b>1 929 584,80</b>
<b>Capacidade de Endividamento</b>			
Limite da dívida total da Autarquia calculado a 01-01-2020			39 080 393,88
Montante da dívida total em 31-12-2020 (excluindo operações extraorçamentais)			1 929 584,80
Margem Absoluta			37 150 809,08
<b>Margem utilizável (20% – alínea b) do n.º 3 do art.º 52º)</b>			<b>7 430 161,82</b>
<b>Limite da dívida total da Autarquia em 31-12-2020</b>			<b>9 359 746,62</b>

O montante da dívida do Município em 31 de dezembro de 2020, não excede o limite de endividamento que é de 9,3 milhões de euros.



## 2.4 – CONTABILIDADE DE GESTÃO

A contabilidade de gestão tem-se revelado de extrema importância, uma vez que permite às várias entidades maior rigor na gestão de recursos ao seu dispor, de modo a administrar de forma cada vez mais eficaz, eficiente e económica, tratando-se de um instrumento de gestão interna.

O SNC–AP veio estabelecer a base para o desenvolvimento de um sistema de contabilidade de gestão nas Administrações Públicas, definindo os requisitos gerais para a sua apresentação, dando orientações para sua estrutura e desenvolvimento e prevendo requisitos mínimos para o seu conteúdo e divulgação.

Esta contabilidade deverá facultar informação mais completa, o sistema passa a determinar, além dos custos, também os proveitos e resultados, possibilitando obter indicadores e analisar os desvios para acompanhar e controlar a gestão dos projetos.

No final deste primeiro ano de aplicação do novo normativo, marcado como o ano da pandemia da COVID-19, há a noção de que existem situações que carecem de aperfeiçoamento, transitar de uma contabilidade meramente de custos para uma contabilidade mais abrangente, designadamente transpondo para um sistema de contabilidade de gestão, é o grande objetivo, mas ainda temos um longo caminho a percorrer.

## 3 – PROPOSTA DE APLICAÇÃO DE RESULTADOS

Propõe-se que o Resultado Líquido do Exercício, no montante negativo de € 1.170.600,50 (um milhão, cento e setenta mil, seiscentos euros e cinquenta cêntimos), seja aplicado da seguinte forma:

Transferências para Resultados Transitados	<b>(1.170.600,50€)</b>
--	------------------------

## 4 – DOCUMENTOS DE PRESTAÇÃO DE CONTAS

DOCUMENTOS DE PRESTAÇÃO DE CONTAS		
N.º	DESIGNAÇÃO	SNC-AP
<b>DEMONSTRAÇÕES FINANCEIRAS</b>		
1	Reconciliação para balanço de abertura SNC-AP	NCP1
	Adoção pela 1.ª vez do SNCAP – divulgação transitória	NCP1
2	Balanço	NCP1
3	Demonstração de resultados por natureza	NCP1
4	Demonstração das alterações no património líquido	NCP1
5	Demonstração de fluxos de caixa	NCP1
6	Anexo às demonstrações Financeiras	NCP1
<b>DEMONSTRAÇÕES ORÇAMENTAIS</b>		
7	Demonstração do desempenho orçamental	NCP26
8	Demonstração de execução orçamental da receita	NCP26
9	Demonstração de execução orçamental da despesa	NCP26
10	Demonstração de execução do plano plurianual de investimentos	NCP26
11	Alterações orçamentais da receita	NCP26
12	Alterações orçamentais da despesa	NCP26
13	Alterações ao PPI	NCP26
14	Operações de tesouraria	NCP26
15	Contratação administrativa – Situação dos contratos	NCP26
16	Contratação administrativa – Adjudicações por tipo de procedimento	NCP26
17	Transferências e subsídios – receita	NCP26
18	Transferências e subsídios – despesa	NCP26
<b>OUTROS DOCUMENTOS</b>		
19	Declaração de compromissos plurianuais	-
20	Declaração de pagamentos em atraso	-
21	Declaração de recebimentos em atraso	-
22	Anexos	
23	Certificação legal de contas	-

## 4.1 – RECONCILIAÇÃO PARA BALANÇO DE ABERTURA SNC-AP – DIVULGAÇÃO TRANSITÓRIA

RECONCILIAÇÃO PARA O BALANÇO DE ABERTURA DE ACORDO COM O SNC-AP										
RUBRICAS DO BALANÇO		Valores conforme normativo anterior	Reconhecimento	Desreconhecimento	Crítério de Mensuração	Imparidades / Reversões	Outros	Reificações	Reclassificações	SNC-AP
Código / Conta	Designação	31/12/2019	(2)	(4)	(5)	(6)	(7)	(8)	(9)	01/01/2020
	(1)	(2)	(3)	(4)	(5)	(6)	(7)	(8)	(9)	(10) – (2) – (9)
<b>AT1</b>	<b>ATIVO</b>									
<b>AT11</b>	<b>ATIVOS NÃO CORRENTES</b>	173 400 688,95 €			-6 398 096,01 €				3 190,65 €	167 005 783,59 €
B01	Ativos fixos tangíveis	171 333 414,38 €			-5 844 443,04 €				-9 464 171,58 €	156 024 799,76 €
B02	Propriedades de investimento				-553 452,97 €				9 557 074,34 €	9 003 421,37 €
B03	Ativos intangíveis	363 155,44 €							-92 902,76 €	270 252,68 €
B04	Ativos biológicos									
B05	Participações financeiras	1 707 298,50 €								1 707 298,50 €
B06	Devedores por empréstimos bonificados e subsídios reembolsáveis									
B54	Clientes, contribuintes e utentes	-3 179,37 €							81,75 €	-3 097,62 €
B07	Acionistas/sócios/associados									
B08	Diferimentos									
B09	Outros ativos financeiros								3 108,90 €	3 108,90 €
B10	Ativos por impostos diferidos									
B56	Outras contas a receber									
<b>AT12</b>	<b>ATIVOS CORRENTES</b>	19 219 092,53 €							3 027,15 €	19 215 901,88 €
B11	Inventários	45 439,98 €								45 439,98 €
B12	Ativos biológicos									
B13	Devedores por transferências e subsídios não reembolsáveis	7 232 820,15 €								7 232 820,15 €
B14	Devedores por empréstimos bonificados e subsídios reembolsáveis	19 066,92 €							3 108,90 €	15 958,02 €
B15	Clientes, contribuintes e utentes	522 434,15 €							-81,75 €	522 352,40 €
B16	Estado e outros entes públicos	240 175,71 €								240 175,71 €
B17	Acionistas/sócios/associados									
B18	Outras contas a receber	3 919 381,07 €								3 919 381,07 €
B19	Diferimentos	417,65 €								417,65 €
B20	Ativos financeiros de prazo para negociação									
B21	Outros ativos financeiros									
B22	Ativos não correntes de prazo para venda									
B23	Caixa e depósitos	7 229 356,90 €								7 229 356,90 €
<b>PL11</b>	<b>PATRIMÓNIO LÍQUIDO</b>	-185 051 855,91 €			6 398 096,01 €					-178 653 759,90 €
B24	Património/Capital	-103 267 563,66 €								-103 267 563,66 €
B25	Ações (quotas) próprias									
B26	Outros instrumentos de capital próprio									
B27	Prémios de emissão									
B28	Reservas	-33 587 623,61 €								-33 587 623,61 €
B29	Resultados transferidos	13 814 287,24 €			6 398 096,01 €					20 212 383,25 €
B30	Ajustamentos em ativos financeiros									
B31	Excedentes de revalorização									
B32	Outras variações no património líquido	-63 688 241,08 €								-63 688 241,08 €
B33	Resultado líquido do período	1 677 285,20 €								1 677 285,20 €
B34	Dividendos antecipados									
B35	Interesses que não controlam									
<b>P1</b>	<b>PASSIVO</b>									
<b>P11</b>	<b>PASSIVO NÃO CORRENTE</b>	-1 053 648,10 €							2 712,12 €	-1 050 935,98 €
B36	Provisões	-518 451,73 €								-518 451,73 €
B37	Financiamentos obtidos	-528 895,93 €								-528 895,93 €
B38	Fornecedores de investimentos									
B35	Fornecedores									
B39	Responsabilidades por benefícios pós-emprego									
B40	Diferimentos									
B41	Passivos por impostos diferidos									
B42	Outras contas a pagar	-8 390,44 €								-8 390,44 €
<b>P12</b>	<b>PASSIVO CORRENTE</b>	-6 514 277,47 €							-46 303,12 €	-6 516 989,59 €
B43	Credores por transferências e subsídios não reembolsáveis	-16 750,00 €								-16 750,00 €
B44	Fornecedores	-1 658 592,00 €								-1 658 592,00 €
B45	Adiantamentos de clientes, contribuintes e utentes	-159 020,50 €								-159 020,50 €
B46	Estado e outros entes públicos	-86 556,96 €								-86 556,96 €
B47	Acionistas/sócios/associados									
B48	Financiamentos obtidos	-138 885,90 €								-138 885,90 €
B49	Fornecedores de investimentos	-508 309,28 €								-508 309,28 €
B50	Outras contas a pagar	-2 577 023,00 €							2 712,12 €	-2 579 745,12 €
B51	Diferimentos	-1 369 129,83 €								-1 369 129,83 €
B52	Passivos financeiros de prazo para negociação									
B53	Outros passivos financeiros									



## Notas explicativas às demonstrações financeiras com adoção pela primeira vez do SNC-AP

### 1. Forma como a transição dos normativos anteriores para as NCP afetou a posição financeira, o desempenho financeiro e os fluxos de caixa relatados.

Em 2020, com a transição, foram várias as situações que afetaram as demonstrações financeiras do município. Foi efetuada a conversão das depreciações e amortizações segundo a nova vida útil prevista no CC2 sujeitos à atualização, tendo sido transferidos para a conta “56.4 – Ajustamento de transição para o SNC-AP”.

Decorrente da reclassificação dos bens imóveis e móveis das equivalências do CIBE para o CC2 (Propriedades de Investimento, Ativos fixos Tangíveis e Ativos Intangíveis), implicou a redistribuição dos saldos iniciais nas respetivas contas patrimoniais:

- Desreconhecimento dos ativos fixos intangíveis em virtude de alguns destes ativos não satisfazerem a definição de ativo fixo intangível contante no novo normativo contabilístico (SNC-AP): listagem anexa documento (anexo 1 e 2).
- Reconhecimento de ativos fixos intangíveis como Propriedades de Investimento conforme NCP 8 (SNC-AP): listagem dos documento dos ativos transferidos para propriedades de investimento (anexo3).
- Os subsídios ao investimento em normativo POCAL, que se encontravam reconhecidos na conta 2745 (no passivo), foram reclassificados em conformidade com a NCP-14.
- Ajustamento decorrente da conversão das taxas de depreciação e de amortização previstas no CIBE para as novas taxas previstas no CC2.

### 2. Reconciliação do património líquido relatado segundo os normativos anteriores com o património líquido segundo as NCP, entre a data de transição para as NCP e o final do último período apresentado nas mais recentes demonstrações financeiras anuais, elaboradas segundo os normativos anteriores.

Património Líquido – 31 de dezembro de 2019 – POCAL	185 051 855,91
Ajustamento relativo a Depreciações CIBE para CC2	-6 398 096,01
Património Líquido – 1 de janeiro de 2020 – SNC AP	178 653 759,90

Os ajustamentos decorrentes da transição para o SNC-AP, encontram-se reconhecidos na conta 56.4 – Ajustamentos de Transição resultam da conversão das taxas de depreciação e de amortização previstas no CIBE para as novas taxas previstas no CC2.

### 3. Reconciliação do resultado relatado segundo os normativos anteriores, relativo ao último período das mais recentes demonstrações financeiras anuais, com o resultado segundo as NCP relativo ao mesmo período.

Os principais ajustamentos decorrentes da transição para o SNC-AP com impacto nos resultados, resultam da conversão das taxas de depreciação e de amortização previstas no CIBE para as novas taxas previstas no CC2, no valor de 6.398.096 euros.

4.Reconhecimento ou reversão, pela primeira vez, de perdas por imparidade ao preparar o balanço de abertura de acordo com as NCP (divulgações que, de acordo com o ponto 9, seriam exigidas se o reconhecimento dessas perdas por imparidade ou reversões tivesse ocorrido no período que começa na data de transição para as NCP).

Não aplicável.

5.Distinção nas reconciliações das alíneas (2) e (3), entre correção de erros cometidos em períodos anteriores e alterações às políticas contabilísticas segundo os normativos anteriores (se aplicável).

Não aplicável.

6.As presentes demonstrações financeiras elaboradas de acordo com as NCP não são as primeiras demonstrações financeiras do Município de Ponte de Lima.

As presentes demonstrações financeiras são as primeiras apresentadas pelo Município de Ponte de Lima de acordo com as NCP.

## 4.2 – BALANÇO

BLC - BALANÇO MUNICÍPIO DE PONTE DE LIMA			
PERÍODO		ANO	
2020/01/01 - 2020/12/31		2020	
Rubricas	Notas	Datas	
		2020	2019
<b>ATIVO</b>			
<b>Ativo não corrente</b>		<b>168 174 990,11 €</b>	<b>173 403 868,32 €</b>
Ativos fixos tangíveis	5	157 543 566,43 €	171 333 414,38 €
Propriedades de investimento	8	8 725 679,43 €	
Ativos intangíveis	3	198 445,75 €	363 155,44 €
Participações financeiras		1 707 298,50 €	1 707 298,50 €
Clientes, contribuintes e utentes			
Outros ativos financeiros			
Outras contas a receber			
<b>Ativo corrente</b>		<b>19 471 627,05 €</b>	<b>19 218 634,28 €</b>
Inventários	10	49 575,23 €	45 439,98 €
Devedores por transferências e subsídios não reembolsáveis		6 520 722,81 €	7 232 820,15 €
Devedores por empréstimos bonificados e subsídios reembolsáveis		15 958,02 €	19 066,92 €
Clientes, contribuintes e utentes		184 245,99 €	519 254,78 €
Estado e outros entes públicos		240 825,16 €	240 175,71 €
Outras contas a receber		4 189 198,76 €	3 922 102,19 €
Diferimentos		417,65 €	417,65 €
Caixa e depósitos		8 270 683,43 €	7 239 356,90 €
<b>Total Ativo</b>		<b>187 646 617,16 €</b>	<b>192 622 502,60 €</b>
<b>PATRIMÓNIO LÍQUIDO</b>			
Património Líquido		165 830 426,90 €	185 051 855,91 €
Património/Capital		103 267 563,66 €	103 267 563,66 €
Reservas		33 587 623,61 €	33 587 623,61 €
Resultados transitados		-21 889 668,45 €	-13 814 287,24 €
Outras variações no património líquido		52 035 508,58 €	63 688 241,08 €
Resultado líquido do período		-1 170 600,50 €	-1 677 285,20 €
<b>Total Património Líquido</b>		<b>165 830 426,90 €</b>	<b>185 051 855,91 €</b>
<b>PASSIVO</b>			
<b>Passivo não corrente</b>		<b>15 033 031,22 €</b>	<b>2 414 387,49 €</b>
Provisões	15	432 068,73 €	518 451,73 €
Financiamentos obtidos	7	1 461 657,13 €	526 805,93 €
Diferimentos		13 133 627,04 €	1 369 129,83 €
Outras contas a pagar		5 678,32 €	
<b>Passivo corrente</b>		<b>6 783 159,04 €</b>	<b>5 156 259,20 €</b>
Credores por transferências e subsídios não reembolsáveis		42 205,69 €	16 750,00 €
Fornecedores		1 046 854,26 €	1 658 592,00 €
Adiantamentos de clientes, contribuintes e utentes		53 520,50 €	159 020,50 €
Estado e outros entes públicos		123 520,66 €	86 556,96 €
Financiamentos obtidos	7	138 997,39 €	138 885,90 €
Fornecedores de investimentos		661 690,80 €	508 309,28 €
Outras contas a pagar		2 667 053,04 €	2 588 144,56 €
Diferimentos		2 049 316,70 €	
<b>Total Passivo</b>		<b>21 816 190,26 €</b>	<b>7 570 646,69 €</b>
<b>Total Património Líquido e Passivo</b>		<b>187 646 617,16 €</b>	<b>192 622 502,60 €</b>



## 4.3 – DEMONSTRAÇÃO DE RESULTADOS POR NATUREZA

DR - DEMONSTRAÇÃO DE RESULTADOS POR NATUREZA - MUNICÍPIO DE PONTE DE LIMA			
PERÍODO		ANO	
2020/01/01 - 2020/12/31		2020	
Rubricas	Notas	Datas	
		2020	2019
Impostos, contribuições e taxas	14	6 357 126,57 €	6 524 448,79 €
Vendas	13	19 441,65 €	1 163 491,55 €
Prestações de serviços e concessões	13	1 627 194,67 €	2 158 711,17 €
Transferências e subsídios correntes obtidos	14	15 718 938,27 €	16 546 853,36 €
Rendimentos/Gastos imputados de entidades controladas, associadas e empreendimentos conjuntos			
Custo das mercadorias vendidas e das matérias consumidas	10	-771 984,02 €	-738 098,33 €
Fornecimentos e serviços externos		-5 668 634,83 €	-9 277 165,46 €
Gastos com pessoal		-9 300 324,16 €	-9 417 697,83 €
Transferências e subsídios concedidos		-3 869 281,11 €	-4 155 041,88 €
Imparidade de dívidas a receber (perdas/reversões)		3 097,62 €	
Provisões (aumentos/reduções)	15	86 383,00 €	-847,75 €
Outros rendimentos	13,14	2 867 122,35 €	5 119 730,92 €
Outros gastos		-345 727,58 €	-1 864 821,18 €
<b>Resultados antes de depreciações e gastos de financiamento</b>		<b>6 723 352,43 €</b>	<b>6 059 563,36 €</b>
Gastos/reversões de depreciação e amortização	3,5,8	-7 909 194,38 €	-7 739 523,08 €
<b>Resultado operacional (antes de resultados financeiros)</b>		<b>-1 185 841,95 €</b>	<b>-1 679 959,72 €</b>
Juros e rendimentos similares obtidos		24 049,65 €	9 359,82 €
Juros e gastos similares suportados	7	-8 808,20 €	-6 685,30 €
<b>Resultado antes de impostos</b>		<b>-1 170 600,50 €</b>	<b>-1 677 285,20 €</b>
<b>Resultado líquido do período</b>		<b>-1 170 600,50 €</b>	<b>-1 677 285,20 €</b>

## 4.4 – DEMONSTRAÇÃO DAS ALTERAÇÕES AO PATRIMÓNIO LÍQUIDO

### DAPL - DEMONSTRAÇÃO DAS ALTERAÇÕES NO PATRIMÓNIO LÍQUIDO

(MUNICÍPIO DE PONTE DE LIMA)

Período	(Periodicidade Mensal / Período Mensal Após Apuramento dos Resultados)		Ano
01/01/2020			2020
31/12/2020	Visualizar Contas s/ Mov.	Sim	
	Acumulados	Sim	

Designação	Notas	Património Líquido atribuído aos detentores do Património Líquido da entidade que controla											Interesses que não controlam	Total do património líquido	
		Capital / Património	Ações (quotas) próprias	Outros instrum. de capital	Prémios de emissão	Reservas	Resultados transitados	Ajustamentos em ativos	Excedentes de revalorização	Outras vars. no património	Resultado líquido do período	TOTAL			
POSIÇÃO NO INÍCIO DO PERÍODO		103 267 563,66 €				33 587 623,61 €	-13 814 287,24 €				63 688 241,08 €	-1 677 285,20 €	185 051 855,91 €		185 051 855,91 €
ALTERAÇÕES NO PERÍODO							-8 075 381,21 €				-11 652 732,50 €	1 677 285,20 €	-18 050 828,51 €		-18 050 828,51 €
Ajustamentos de transição de referencial contabilístico							-6 398 096,01 €						-6 398 096,01 €		-6 398 096,01 €
Alterações de políticas contabilísticas															
Diferenças de conversão de demonstrações financeiras															
Realização do excedente de revalorização															
Excedentes de revalorização e respetivas variações															
Transferências e subsídios de capital											-11 652 732,50 €		-11 652 732,50 €		-11 652 732,50 €
Outras alterações reconhecidas no Património Líquido												1 677 285,20 €			
Correção de erros materiais															
RESULTADO LÍQUIDO DO PERÍODO												-1 170 600,50 €	-1 170 600,50 €		-1 170 600,50 €
RESULTADO INTEGRAL												506 684,70 €	-19 221 429,01 €		-19 221 429,01 €
OPERAÇÕES COM DETENTORES DE CAPITAL NO PERÍODO															
Subscrições de capital/património															
Entradas para cobertura de perdas															
Outras operações															
Subscrições de prémios de emissão															
POSIÇÃO NO FIM DO PERÍODO		103 267 563,66 €				33 587 623,61 €	-21 889 668,45 €				52 035 508,58 €	-1 170 600,50 €	165 830 426,90 €		165 830 426,90 €

## 4.5 – DEMONSTRAÇÃO DE FLUXOS DE CAIXA

DFC - DEMONSTRAÇÃO DOS FLUXOS DE CAIXA (S/ REFERÊNCIAÇÃO DE CONTAS)			
PERÍODO		ANO	
2020/01/01 - 2020/12/31		2020	
C/ VISUALIZAÇÃO DE ACUMULADOS S/ VISUALIZAÇÃO DE CONTAS SEM MOVIMENTO			
Rubricas	Notas	Datas	
		2020	2019
Fluxos de caixa das atividades operacionais			
Recebimentos de clientes		614 867,11 €	
Recebimentos de contribuintes		6 382 154,05 €	
Recebimentos de transferências e subsídios correntes		15 737 599,18 €	
Recebimentos de utentes		286 822,34 €	
Pagamentos a fornecedores		-6 967 806,95 €	
Pagamentos ao pessoal		-8 611 836,00 €	
Pagamentos de transferências e subsídios		-2 229 879,68 €	
Caixa gerada pelas operações		5 211 920,05 €	
Outros recebimentos/pagamentos		-4 363 074,95 €	
Fluxos de caixa das atividades operacionais (a)		848 845,10 €	
Fluxos de caixa das atividades de investimento			
Pagamentos respeitantes a:			
Pagamentos - Ativos fixos tangíveis		-3 380 408,96 €	
Pagamentos - Ativos intangíveis		-185 582,28 €	
Recebimentos provenientes de:			
Recebimentos - Ativos fixos tangíveis		5 522,40 €	
Recebimentos - Propriedades de Investimento		1 053 660,32 €	
Recebimentos - Investimentos financeiros		3 108,90 €	
Recebimentos - Transferências de capital		1 753 692,00 €	
Fluxos de caixa das atividades de investimento (b)		-750 007,62 €	
Fluxos de caixa das atividades de financiamento			
Recebimentos provenientes de:			
Recebimentos - Financiamentos obtidos		1 073 826,58 €	
Recebimentos - Outras operações de financiamento		2 703,77 €	
Pagamentos respeitantes a:			
Pagamentos - Financiamentos obtidos		-138 863,89 €	
Pagamentos - Juros e gastos similares		-5 177,41 €	
Fluxos de caixa das atividades de financiamento (c)		932 489,05 €	
Variação de caixa e seus equivalentes (a+b+c)		1 031 326,53 €	
Efeito das diferenças de câmbio			
Caixa e seus equivalentes de caixa no início do pe		7 239 356,90 €	
Caixa e seus equivalentes de caixa no fim do período		8 270 683,43 €	
CONCILIAÇÃO ENTRE CAIXA E SEUS EQUIVALENTES E SALDOS DA GERÊNCIA			
Caixa e seus equivalentes de caixa no início do período		7 239 356,90 €	
Saldo da gerência anterior (SGA)		7 239 356,90 €	
SGA De execução orçamental		-6 302 020,96 €	
SGA De operações de tesouraria		937 335,94 €	
Caixa e seus equivalentes de caixa no fim do período		8 270 683,43 €	
Saldo para a gerência seguinte (SGS)		8 270 683,43 €	
SGS De execução orçamental		7 334 583,23 €	
SGS De operações de tesouraria		936 100,20 €	



## 4.6 – ANEXO ÀS DEMONSTRAÇÕES FINANCEIRAS

### **Nota 1 – Identificação da entidade, período de relato e referencial contabilístico**

Passaremos a apresentar a informação relativa à entidade, o período de relato e o referencial contabilístico adotado na preparação das demonstrações financeiras e o organograma antes e depois da reestruturação dos serviços. As notas cuja numeração se encontra ausente deste anexo não são aplicáveis ao Município de Ponte de Lima ou a sua apresentação não é relevante para a leitura das demonstrações financeiras

De seguida apresenta-se a desagregação dos saldos de caixa e seus equivalentes.

Conta	Dez 2020	
<b>Caixa</b>		<b>1 893,99€</b>
<b>Depósitos à ordem</b>		<b>7 414 301,59€</b>
Depósitos bancários à ordem	7 414 301,59€	
<b>Outros Depósitos</b>		<b>854 487,85€</b>
Outros Depósitos	854 487,85€	
<b>Total</b>		<b>8 270 683,43€</b>

### **Identificação**

O Município de Ponte de Lima é uma pessoa de direito público, com contribuinte fiscal n.º 506 811 913, com sede na Praça da República, 4990-062 Ponte de Lima.

Telefone – 258 900400 / Fax – 258 900 410 / E-mail – [geral@cm-pontedelima.pt](mailto:geral@cm-pontedelima.pt)

### **Legislação**

A estrutura e organização dos serviços do Município de Ponte de Lima, foi publicada no D.R., pelo Aviso n.º 5351/2002 no Apêndice n.º 78, II Série n.º 137, de 17 de Junho de 2002 e pelo despacho nº2159/2013 de 05 de Fevereiro de 2013. Decorridos quase 8 anos da aprovação da reestruturação da Estrutura Orgânica da Câmara Municipal, foi necessário um reajustamento, em função da experiência adquirida, quer ao nível da afetação de competências entre unidades orgânicas, quer no que respeita à criação de novas unidades orgânicas, atenta a sua dimensão, diversidade e complexidade das matérias que abarcam, tendo em vista um desempenho mais eficiente e eficaz das respetivas atribuições e competências, visando sempre a otimização dos meios humanos e matérias disponíveis e a qualidade dos serviços prestados.

Regulamento de Organização dos Serviços do Município de Ponte de Lima, foi publicada no D. R., 2.ª série, Parte H, n.º 217 de 6 de novembro de 2020.

### Estrutura Organizacional

A estrutura e organização dos serviços do Município de Ponte de Lima, foi publicada no D. R., pelo Aviso n.º 5351/2002 no Apêndice n.º 78, II Série n.º 137, de 17 de Junho de 2002 e pelo despacho nº2159/2013 de 5 de Fevereiro de 2013.

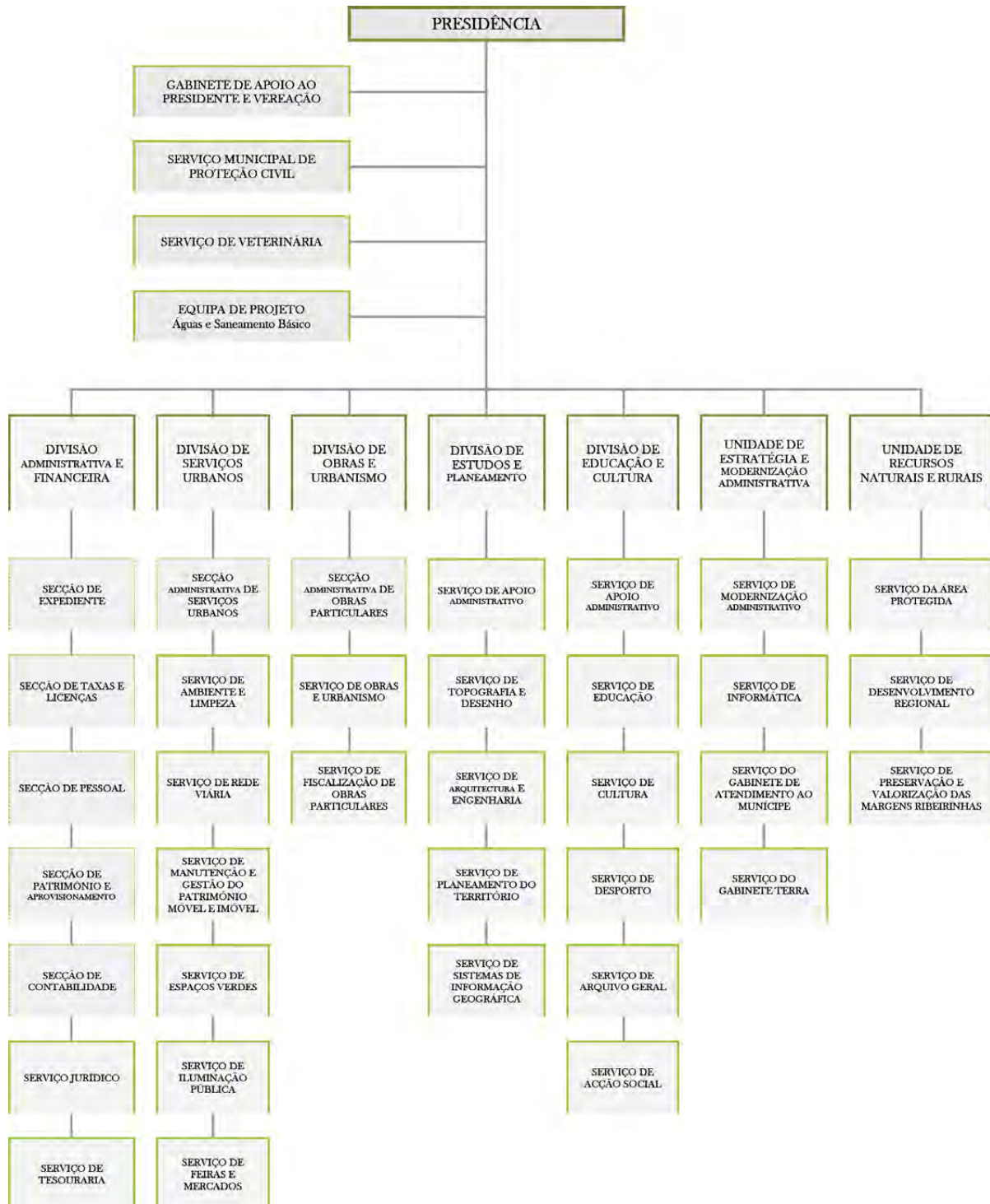

Regulamento de Organização dos Serviços do Município de Ponte de Lima, foi publicada no D. R., 2.ª série, Parte H, n.º 217 de 6 de novembro de 2020.

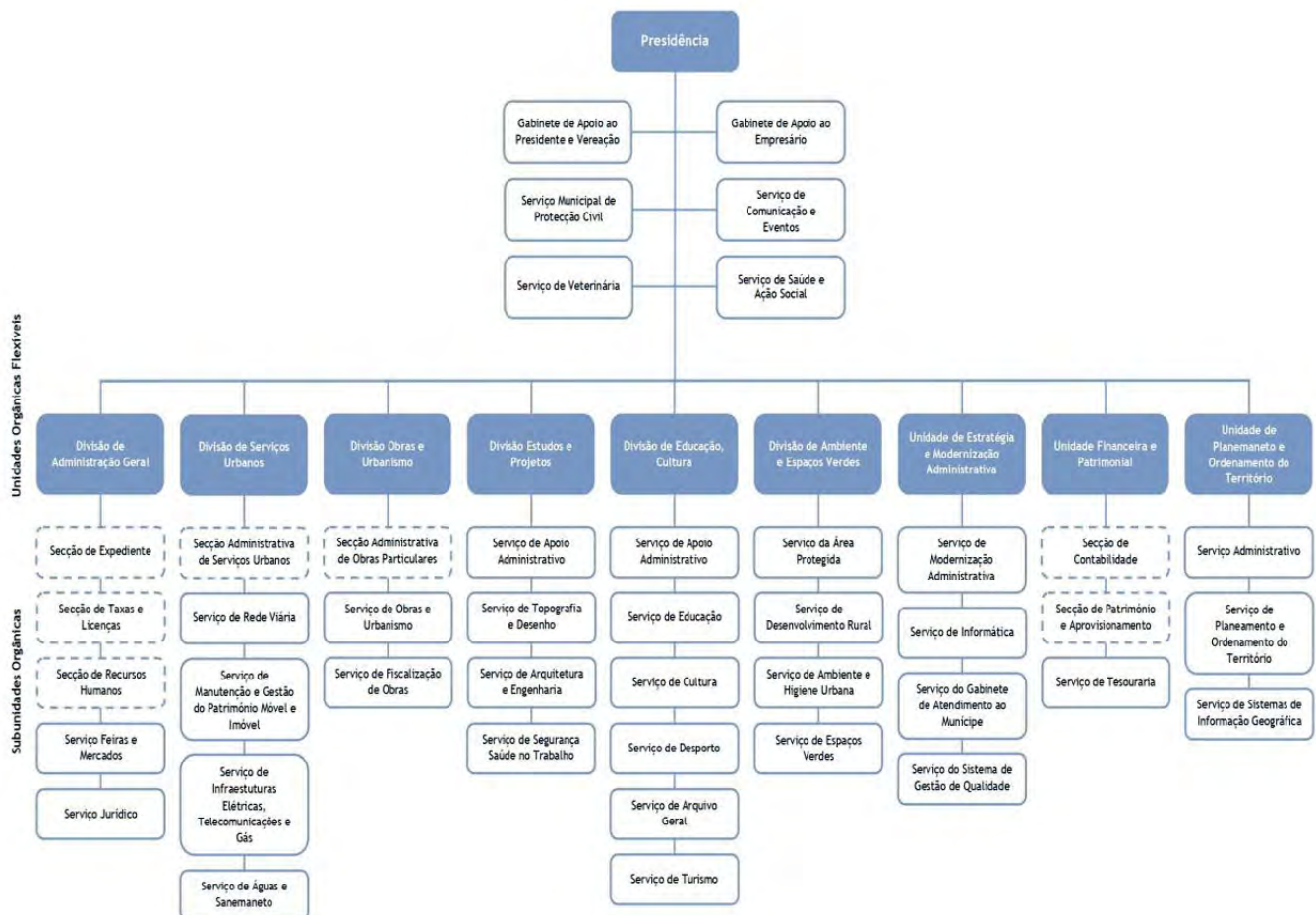

### Descrição Sumária das Atividades

O Município de Ponte de Lima é uma autarquia local cujas atividades são direcionadas à concretização das atribuições que lhe estão legalmente conferidas pela Lei n.º 159/99, de 14 de Setembro, através do exercício das competências descritas na Lei n.º 169/99, de 18 de Setembro, com as alterações introduzidas pela Lei n.º 5-A/2002, de 11 de Janeiro.



**Composição do Órgão Executivo – De 1 de janeiro a 31 de dezembro de 2020**Presidente:

Eng.º Victor Manuel Alves Mendes

Vereadora designada Vice-Presidente:

Eng.ª Mecia Sofia Alves Correia Martins

Vereadores a tempo inteiro:

Dr. Paulo Jorge da Cunha Barreiro de Sousa

Eng.º Vasco Nuno Magalhães Velho de Almeida Ferraz

Restantes Vereadores:

Dr. Abel Lima Baptista

Dr.ª Ana Maria Martins Machado

Dr.ª Maria João Lima Moreira Sousa

**Organização Contabilística**

O sistema aplicacional contabilístico, existente no Município de Ponte de Lima assenta num Sistema de Gestão de Bases de Dados Oracle de uma forma integrada. Os serviços de Contabilidade estavam organizados de forma centralizada, na Divisão Administrativa e Financeira e integravam as Secções/Serviços de Contabilidade, Património e Aprovisionamento, Tesouraria e Secção de Pessoal. Entretanto com a reestruturação dos serviços os serviços atrás referidos, passaram para a Unidade Financeira e Patrimonial com a exceção da Secção de Recursos Humanos.

Desde 2008 está implementada a aplicação de Gestão de Máquinas (Viaturas), Gestão de Atividades, Taxas e Licenças (REN, PUB, FEI), Fiscalização e Contra – Ordenações, Execuções Fiscais, Gestão de Aprovisionamento e Gestão de Património.

Foi implementada a faturação diversa no Centro de Interpretação do Vinho Verde, Centro de Interpretação Militar, Centro de Interpretação do Território, Biblioteca, Arquivo Municipal, Turismo.

Foi desmaterializado o processo de faturação com a implementação do programa Atendimento e com o programa SigmaDocweb.

No ano de 2018 foi implementada a desmaterialização da requisição de bens/serviços através da aplicação OBM (Gestão de Atividades) / Gestão de Aprovisionamento.

Em 2019 foi implementada a faturação diversa integrados com o POCAL no Festival Internacional de Jardins e no Museu dos Terceiros.

A reforma da contabilidade e contas públicas surge no contexto da necessidade de revisão do modelo de gestão das finanças públicas. A publicação do Sistema de Normalização Contabilística para as Administrações Públicas (SNC-AP), aprovado pelo Decreto-Lei n.º 192/2015, de 11 de setembro, e da nova Lei de Enquadramento Orçamental (LEO), aprovada pela Lei n.º 151/2015, de 11 de setembro, abrem caminho à reforma da gestão pública.

O Decreto-Lei nº 192/2015 de 11 de setembro referia que durante o ano de 2016 todas as entidades públicas deviam assegurar as condições e tomar as decisões necessárias para a transição para o SNC-AP, no entanto os adiamentos verificados, levaram ao atraso deste processo até ao ano de 2020. Em Ponte de Lima, o ano de 2019 foi um ano de muito trabalho e dedicação para que em 2020 esta transição ocorresse de forma a causar o mínimo de transtornos possível.

Apesar de alguns contratempos durante este processo, desde a COVID-19 que obrigou a assumir o formato de tele-trabalho/ou recolhimento, à obrigatoriedade de reporte de informação à Direção Geral das Autarquias Locais (DGAL) e ao (SISAL) consideramos que foi um ano complicado e que temos muito trabalho pela frente.

## Outra Informação Relevante

### Indicadores de Gestão

Unidade: Euro

Fundo de Equilíbrio Financeiro (FEF)	11.593.067,00
Fundo Social Municipal (FSM)	989.523,00
Participação Variável no IRS	0,00
Excedente (n.º 3 do art.º 35 da Lei 73/2013, de 3 de setembro)	465.574,00
Participação no IVA	204.051,43
Despesas de investimento no ano anterior ao da gestão em apreciação	5.025.713,81

### Ações Inspetivas

No decorrer do ano 2020 mantiveram-se três ações que tiveram início em anos anteriores com as seguintes características:

- Ação Inspetiva: Auditoria ao Município de Ponte de Lima – Controlo do Endividamento e da Situação Financeira Entidade – Inspeção Geral das Finanças  
Período – 03/07/2019 – a decorrer;  
Processo – 2019/238/A9/588
- Ação Inspetiva: Auditoria ao Município de Ponte de Lima – Controlo do Urbanismo Entidade – Inspeção Geral das Finanças  
Período – 14/12/2015 – a decorrer;  
Processo – 2015/185/A5/1119
- Ação Inspetiva: Auditoria ao Município de Ponte de Lima – Contratação Pública Entidade – Inspeção Geral das Finanças  
Período – 03/06/2016 – a decorrer;  
Processo – 2016/235/A5/585

### **Nota 2 – Principais políticas contabilísticas, alterações nas estimativas contabilísticas e erros**

As demonstrações financeiras foram elaboradas pela primeira vez de acordo com o Sistema de Normalização Contabilística para as Administrações Públicas (SNC-AP), aprovado pelo Decreto-Lei nº 192/2015 de 11 de setembro, e foram aplicados os requisitos das Normas de Contabilidade Pública (NCP). Para o efeito, foi elaborado um balanço de abertura de 1 de janeiro de 2020 de acordo com o Manual de Implementação do SNC-AP.

O balanço e a demonstração de resultados de 2020 foram preparadas de acordo com o SNC-AP e a informação relativa ao ano anterior baseia-se no Plano Oficial de Contabilidade das Autarquias Locais (POCAL), através de uma mera conversão dos saldos das contas das respetivas rubricas das Demonstrações Financeiras de acordo com o SNC-AP.

Em face do exposto, a informação constante nas demonstrações financeiras relativas a N-1 (2019) não é comparável com a apresentada em N (2020).

### **Derrogações de políticas contabilísticas**

Não obstante o Município ter aplicado, na generalidade, o SNC-AP, não foi possível dar cumprimento às seguintes normas / situações, verificando as seguintes derrogações ao normativo SNC-AP:

- Conforme o disposto no #93 e #94 da Estrutura Concetual do SNC-AP, para reconhecer um ativo fixo tangível, nomeadamente imóveis, não basta que o Município seja proprietário legal do imóvel. O Município terá de ter em consideração o controlo que detém sobre os mesmos, o qual implica o seu potencial de serviço (capacidade de uso) ou benefícios económicos. Ou seja, no atual normativo contabilístico o que releva é o controlo e não a propriedade / titularidade. Neste contexto, não foi possível ao Município terminar esta avaliação sobre o controlo, de forma a reconhecer nas suas DFs apenas os ativos que controla, pelo que foi derogada esta disposição legal.

Atendendo à dimensão, à não disponibilidade da informação suficiente de entidades externas, aos constrangimentos do primeiro ano de aplicação do SNC-AP, à pandemia da COVID-19 com colaboradores ausentes e em teletrabalho, e à ausência de critérios objetivos para definir se o Município detém o controlo de um bem, não foi possível terminar a avaliação sobre o controlo dos Ativos Fixos Tangíveis.

- Não foram efetuados os ajustamentos nos subsídios de capital decorrentes das alterações de taxas de depreciação, derogando desta forma a NCP n.º 14.

Quanto ao ajustamento dos subsídios ao investimento por força da atualização da vida útil/ taxas de depreciações, atendendo à elevada quantidade de candidaturas, ao grau de complexidade de cada uma delas (algumas englobam mais de que uma bem com tipologias diferentes) e, por conseguinte, um novo apuramento dos proveitos diferidos, implicaria um trabalho exaustivo, foi decidido executar no exercício de 2021.

### **Ativos fixos tangíveis e propriedades de investimento**

Na transição do ano para o novo normativo contabilístico, foram efetuadas reclassificações, tendo por base o classificador complementar (CC2). Os bens do ativo fixo tangível e propriedades de investimento foram mensurados pelo seu custo.

### **Ativos intangíveis**

Analisando os bens que formavam esta conta de acordo com o normativo anterior (POCAL), verificou-se que alguns destes bens não satisfazem a definição de ativo fixo intangível no SNC-AP. Foram, por isso, reclassificados para as respetivas contas.

### **Depreciações e amortizações**

As depreciações e amortizações correspondem à desvalorização normal dos ativos fixos, decorrentes do gasto com a sua utilização, utilizando o método das quotas constantes (ou da linha reta), considerando a vida útil prevista no CC2 de bens imóveis e móveis sujeitos à atualização. Foi efetuada a conversão das depreciações e amortizações segundo a nova vida útil prevista no CC2 de bens imóveis e móveis sujeitos à atualização. Contudo a conversão das taxas de depreciação implica o ajustamento dos subsídios ao investimento por força da atualização da vida útil/ taxas de depreciações, e atendendo à elevada quantidade de candidaturas, ao grau de complexidade de cada uma delas e, por conseguinte, um novo apuramento dos proveitos diferidos, não foi possível realizar todo esse trabalho no ano de 2020.



### Contas a receber

As contas a receber de clientes e outros devedores são reconhecidas inicialmente ao justo valor, sendo subsequentemente mensuradas ao custo amortizado, utilizando o método da taxa efetiva, deduzido das perdas por imparidade. A imparidade das contas a receber é estabelecida quando há evidência objetiva de que a autarquia não receberá a totalidade dos montantes em dívida conforme as condições originais das suas contas a receber.

### Inventários

A mensuração de inventários foi efetuada pelo custo de aquisição. O sistema de inventário adotado é o permanente, mensurado ao custo médio ponderado.

### Erros materiais de períodos de anteriores

Não se aplica.

### Nota 3 – Ativos intangíveis

Em 2020, o movimento ocorrido na quantia escriturada dos ativos intangíveis encontra-se nos quadros seguintes.

RUBRICAS	Quantia escriturada inicial	Variações								Quantia escriturada final	
		Adições	Transferências internas à entidade	Revalorizações	Reversões de Perdas	Perdas por imparidade	Amortizações do período	Diferenças cambiais	Diminuições		
<b>ATIVOS INTANGÍVEIS</b>											
Ativos intangíveis de domínio público, património histórico, artístico e cultural											
Goodwill											
Projetos de desenvolvimento	123 751,76	8 490,00						20 581,76			11 660,00
Programas de computador e sistemas de informação	0,00	1 536,02						-8 147,08		9 683,10	0,00
Propriedade industrial e intelectual	42,05	737,12						267,76			491,41
Outros											0,00
Ativos intangíveis em curso	146 458,87	88 903,17								49 067,70	186 294,34
<b>Total</b>	<b>270 252,68</b>	<b>99 666,31</b>	<b>0,00</b>	<b>0,00</b>	<b>0,00</b>	<b>0,00</b>	<b>12 722,44</b>	<b>0,00</b>	<b>58 750,80</b>	<b>88 445,75</b>	

Nota – A coluna de amortizações do período inclui ainda todos os outros registos efetuados de amortizações no ano 2020.

RUBRICAS	Adições									Total	
	Internas	Compra	Cessão	Transferências ou troca	Doação, herança, legado ou	Doação em pagam	Locação financ	Fusão, cisão, reestrut	Outras		
<b>ATIVOS INTANGÍVEIS</b>											
Ativos intangíveis de domínio público, património histórico, artístico e cultural											0,00
Goodwill											0,00
Projetos de desenvolvimento	8 490,00									1 536,02	10 026,02
Programas de computador e sistemas de informação		737,12									737,12
Propriedade industrial e intelectual											0,00
Outros											0,00
Ativos intangíveis em curso		88 903,17									88 903,17
<b>Total</b>	<b>8 490,00</b>	<b>89 640,29</b>	<b>0,00</b>	<b>0,00</b>	<b>0,00</b>	<b>0,00</b>	<b>0,00</b>	<b>0,00</b>	<b>0,00</b>	<b>1 536,02</b>	<b>99 666,31</b>

RUBRICAS	Diminuições					Total
	Alienação a título oneroso	Transferência ou troca	Fusão, cisão, reestruturação	Outras		
<b>ATIVOS INTANGÍVEIS</b>						
Ativos intangíveis de domínio público, património histórico, artístico e cultural						
Goodwill						
Projetos de desenvolvimento		1 536,02			8 147,08	9 683,10
Programas de computador e sistemas de informação						0,00
Propriedade industrial e intelectual						0,00
Outros						0,00
Ativos intangíveis em curso					49 067,70	49 067,70
<b>Total</b>	<b>1 536,02</b>	<b>0,00</b>	<b>0,00</b>	<b>0,00</b>	<b>57 214,78</b>	<b>58 750,80</b>

**Nota 4 – Acordos de concessão de serviços: concedente**

Foram analisados os acordos da entidade passíveis de serem enquadrados como Acordos de Concessão de Serviços, nomeadamente os relativos a utilização de rede de iluminação pública, e entende-se que não estamos perante concessões, uma vez que o Município não tem o poder de definir preços ao utilizador. Verificamos que a contraparte não contabiliza tais acordos na ótica do concessionário.

**Nota 5 – Ativos fixos tangíveis**

Os bens do ativo fixo tangível foram mensurados pelo seu custo, o gasto de depreciação dos ativos inicia quando fica disponível para uso e cessa quando o ativo é desreconhecido. A autarquia utiliza o método das quotas constantes (ou da linha reta) para calcular as depreciações.

Em 2020, o movimento ocorrido na quantia escriturada dos ativos tangíveis encontra-se de seguida.

ATIVOS FIXOS TANGÍVEIS	Quantia escriturada inicial	Variações no período								Quantia escriturada final
		Adições	Transferências internas à entidade	Revalorizações	Reversões de perdas por imparidade	Perdas por imparidade	Depreciações do período	Diferenças cambiais	Diminuições	
<b>Bens de domínio público, património histórico, artístico e cultural</b>										
Terrenos e recursos naturais	6 393 745,55									6 393 745,55
Edifícios e outras construções										0,00
Infraestruturas	30 461 243,97	2 02 815,6					4 697 980,31			27 865 455,22
Património histórico, artístico e cultural										0,00
Outros										0,00
Bens de domínio público em curso	8 848 824,30	3 525 702,36							2 05 294,6	12 268 232,50
	45 703 86,82	5 627 893,92	0,00	0,00	0,00	0,00	4 697 980,31	0,00	2 05 294,6	44 528 433,27
<b>Ativos fixos em concessão</b>										
Terrenos e recursos naturais										
Edifícios e outras construções										
Infraestruturas										
Património histórico, artístico e cultural										
Ativos fixos em concessão em curso										
<b>Outros ativos fixos tangíveis</b>										
Terrenos e recursos naturais	28 094 306,77	81 00,00							73 943,00	28 01483,77
Edifícios e outras construções	63 496 653,03	38 690,92					1998 037,73			61537 306,22
Equipamento básico	1850 688,36	360 787,83					389 586,07		113 582,70	1728 307,42
Equipamento de transporte	173 579,87	244 882,61					1124177			287 220,71
Equipamento administrativo	42 899,59	13 259,46					6 90170		4 380,31	44 877,04
Equipamentos biológicos										0,00
Outros	749 280,61	137 789,30					216 709,47		5 289,96	685 070,48
Ativos fixos tangíveis em curso	16 913 577,71	4 774 778,56							37 488,75	20 650 867,52
	110 320 985,94	5 651 308,68	0,00	0,00	0,00	0,00	2 722 476,74	0,00	234 684,72	113 015 113,16
<b>Total</b>	56 024 799,76	11 279 202,60	0,00	0,00	0,00	0,00	7 420 457,05	0,00	2 339 978,88	167 543 566,43

Nota – A coluna das depreciações do período inclui ainda todos os outros registos efetuados no ano de 2020.

ATIVOS FIXOS TANGÍVEIS	Adições										Total	
	Internas	Compra	Cessão	Transferência ou troca	Expropriação	Doação, herança, legado ou perdido a favor do Estado	Doação em pagamento	Locação financeira	Fusão, cisão, reestruturação	Outras		
<b>Bens de domínio público, patrimônio histórico, artístico e cultural</b>												
Terrenos e recursos naturais												
Edifícios e outras construções												
Infraestruturas	2 02 9156											2 02 9156
Patrimônio histórico, artístico e cultural												0,00
Outros												0,00
Bens de domínio público em curso		3 525 702,36										3 525 702,36
	2 02 9156	3 525 702,36	0,00	0,00	0,00	0,00	0,00	0,00	0,00	0,00	0,00	5 627 893,92
<b>Ativos fixos em concessão</b>												
Terrenos e recursos naturais												
Edifícios e outras construções												
Infraestruturas												
Patrimônio histórico, artístico e cultural												
Ativos fixos em concessão em curso												
<b>Outros ativos fixos tangíveis</b>												
Terrenos e recursos naturais		81 200,00										81 200,00
Edifícios e outras construções		38 690,92										38 690,92
Equipamento básico	40 577,70	320 210,00										360 787,83
Equipamento de transporte		244 882,61										244 882,61
Equipamento administrativo		13 259,46										13 259,46
Equipamentos biológicos												0,00
Outros		137 789,30										137 789,30
Ativos fixos tangíveis em curso		4 774 778,56										4 774 778,56
	40 577,70	5 610 730,98	0,00	0,00	0,00	0,00	0,00	0,00	0,00	0,00	0,00	5 651 308,68
<b>Total</b>	<b>2 02 789,26</b>	<b>9 136 433,34</b>	<b>0,00</b>	<b>0,00</b>	<b>0,00</b>	<b>0,00</b>	<b>0,00</b>	<b>0,00</b>	<b>0,00</b>	<b>0,00</b>	<b>0,00</b>	<b>11 279 202,60</b>

ATIVOS FIXOS TANGÍVEIS	Diminuições					Total
	Alienação a título oneroso	Transferência ou troca	Devolução ou reversão	Fusão, cisão, reestruturação	Outras	
<b>Bens de domínio público, patrimônio histórico, artístico e cultural</b>						
Terrenos e recursos naturais						
Edifícios e outras construções						
Infraestruturas						
Patrimônio histórico, artístico e cultural						
Outros						
Bens de domínio público em curso					2 105 294,16	2 105 294,16
		0,00	0,00	0,00	2 105 294,16	2 105 294,16
<b>Ativos fixos em concessão</b>						
Terrenos e recursos naturais						
Edifícios e outras construções						
Infraestruturas						
Patrimônio histórico, artístico e cultural						
Ativos fixos em concessão em curso						
<b>Outros ativos fixos tangíveis</b>						
Terrenos e recursos naturais	73 943,00					73 943,00
Edifícios e outras construções						0,00
Equipamento básico	10 078,52				103 504,16	113 582,70
Equipamento de transporte						0,00
Equipamento administrativo					4 380,31	4 380,31
Equipamentos biológicos						0,00
Outros					5 289,96	5 289,96
Ativos fixos tangíveis em curso					37 488,75	37 488,75
	84 021,52	0,00	0,00	0,00	150 663,20	234 684,72
<b>Total</b>	<b>84 021,52</b>	<b>0,00</b>	<b>0,00</b>	<b>0,00</b>	<b>2 255 957,36</b>	<b>2 339 978,88</b>

**Nota 6 – Locações**

O Município de Ponte de Lima tem apenas um contrato de locação, cujos dados se apresentam no quadro seguinte.

Bens Locados	Valor do contrato	Pagamentos efetivados acumulados				Futuros pagamentos mínimos				Valor presente dos futuros pagamentos mínimos
		Período		Acumulado		Até 1 ano	Entre 1 e 5 anos	Superior a 5 anos	Total	
		Pagamentos mínimos	Rendas contingentes	Pagamentos mínimos	Rendas contingentes					
Aluguer de Equipamentos multifunções e de impressão com serviço de impressão, digitalização e cópia.	92 197,61	33 150,39	0,00	35 711,35	0,00	30 731,52	25 754,74	0,00	56 486,26	56 486,26
<b>Total</b>	<b>92 197,61</b>	<b>33 150,39</b>	<b>0,00</b>	<b>35 711,35</b>	<b>0,00</b>	<b>30 731,52</b>	<b>25 754,74</b>	<b>0,00</b>	<b>56 486,26</b>	<b>56 486,26</b>



## Nota 7 – Custos de empréstimos obtidos

Unidade: Euro

ENTIDADE		Mapa de Empréstimos Obtidos													ANO DE 2020			
Município de Ponte de Lima																		
Caracterização do Empréstimo	Data da Aprovação pela A.M.	Data de Contratação	Anos decorridos	Visto do TC		Finalidade do Empréstimo €	Capital		Taxa de Juro		Encargos do Ano				Encargos do ano vencidos e não pagos	Divida em 1 de Janeiro	Divida em 31 de Dezembro	Observações
				Nº registo	Data		Contratado	Utilizado	Inicial	Actual	Amortizações	Juros	Total	Juros Mora				
<b>Médio e longo prazos:</b>																		
<b>Caixa Geral de Depósitos</b>																		
Habitação Social - Arcozelo 1ª fase	30/4/98	27/8/98	22	22394	28/7/96	(I) a)	946 055,01	915 274,19	1,71	0,00	39 507,96	0,00	39 507,96	0,00	0,00	217 293,77	177 785,81	
Intempéries	29/9/01	14/11/01	19			(I) a)	997 595,79	997 595,79	1,56	0,25	62 758,23	88,40	62 846,63	0,00	0,00	125 570,76	62 812,53	
Habitação Social - Arcozelo 2ª fase	22/12/01	4/10/02	18	1970/02	11/9/02	(I) a)	426 133,02	396 230,34	1,56	0,50	17 922,72	274,08	18 196,80	0,00	0,00	144 370,26	126 447,54	
<b>Banco Espírito Santo</b>																		
Habitação Social - Freixo	30/4/97	10/5/01	19	612/01	19/4/01	(I) a)	443 875,26	443 875,26	1,89	0,34	18 674,98	239,69	18 914,67	0,00	0,00	178 457,04	159 782,06	
<b>Agência para o Desenvolvimento e Coesão-BEI</b>																		
Polo Industrial do Granito das Pedras Finas	28/9/19	23/10/19	1	3784/19	20/2/20	(I) a)	1 610 739,87	1 073 826,58	0,00	0,00	0,00	0,00	0,00	0,00	0,00	0,00	1 073 826,58	
<b>T o t a l</b> .....							4 424 398,95	3 826 802,16			138 863,89	602,17	139 466,06	0,00	0,00	665 691,83	1 600 654,52	
<b>Límite de Endividamento</b> .....																		

© Utilizar (I), se estiver isento do limite de endividamento, indicando a legislação aplicável, e (N), no caso contrário  
 (I) a) alínea a) do nº2 do artº 61 da Lei nº2/2007, de 15 de Janeiro  
 Empréstimos contraídos em 2018 para financiamento da contrapartida nacional de projetos cofinanciados por fundos europeus (art 102.º OE/2018)

## Nota 8 – Propriedades de investimento

Listagem dos bens registados como Propriedades de Investimento com indicação das taxas de depreciação atuais e utilização, sendo o método de depreciação o da linha reta.

Entidade:	MUNICIPIO DE PONTE DE LIMA
-----------	----------------------------

Ano:	2020
Data de Emissão:	21/05/2021

Identificação dos Bens						Aquisição		Utilização	TX AM	Valor Aquisição	Valor Patrimonial	Valor Actual	Valor Contabilístico	Amortizações Acumuladas	
Classificador Complementar	Nr. Inv.	Referencia	Classificação F. Patrimonial	Classificação Analítica	Descrição	Data	Tipo								
4221	88376	ART.1217-U	2	42.2.1	91.04.01.113	EDIFÍCIO DE HABITAÇÃO de r/c com 4 divisões sito na rua Nova de S. Jo	29/12/2016	013	habitação	2,00%	137 819,92 €	137 819,92 €	137 819,92 €	124 037,93 €	13 781,99 €
4229	30491	ART.142-U	2	42.2.9	91.03.01.059	EDIFÍCIO ESCOLAR DO 1º CEB DE REGUEIRA - CABRAÇÃO	12/07/2000	09	alojamento local	1,00%	0,00 €	34 501,85 €	135 579,33 €	93 921,54 €	41 657,79 €
4229	30515	ART.928-U (ex-243)	2	42.2.9	91.03.01.023	EDIFÍCIO ESCOLAR DO 1º CEB sito em Rio Velho na freguesia de FONT	12/07/2000	09	Serviços	1,00%	0,00 €	90 841,07 €	90 841,07 €	0,00 €	90 841,07 €
4229	37898	ART.10-U (ex-334-U)	2	42.2.9	91.04.01.038	RESTAURANTE DA MADALENA DE R/C E 1º ANDAR com anexo sito no	01/01/2002		serviços	1,00%	0,00 €	172 085,27 €	433 463,97 €	272 628,20 €	160 835,77 €
4229	38381	ART. 1415-U (ex-AF)	2	42.2.9	91.05.01.049	EDIFÍCIO DO MERCADO MUNICIPAL COMPOSTO POR 3 torres para se	01/01/2002		serviços / comércio	1,00%	0,00 €	0,00 €	4 852 586,24 €	4 095 100,60 €	757 485,64 €
4229	38806	ART.1132-U	2	42.2.9	91.04.01.048	CASA DE R/C, 1º E 2º ANDAR sito na rua Dr. Cândido da Cruz nº16 na fr	05/03/2002		serviços	1,00%	0,00 €	36 861,65 €	36 861,65 €	1 833,08 €	34 828,57 €
4229	43583	ART. 2068-U	2	42.2.9	91.04.01.045	EDIFÍCIO DE R/C E 1º ANDAR DESTINADO A "RESTAURANTE MARIN	21/10/2004	01	serviços	2,00%	246 743,64 €	246 743,64 €	246 743,64 €	162 850,81 €	83 892,83 €
4229	55830	ART. 266-U	3	42.2.9	91.04.01.088	Edifício com 1 piso destinado a armazém de adubos e sementes e parque	15/01/2008	09	serviços	10,00%	33 800,00 €	33 800,00 €	167 726,89 €	128 247,31 €	39 479,58 €
4229	56989	ART. 1318-U	2	42.2.9	91.05.01.068	Fracção nº10 destinada a comércio no Parque de estacionamento junto ac	12/09/2008	0	comércio	2,00%	51 701,29 €	51 701,29 €	51 701,29 €	38 258,95 €	13 442,34 €
4229	56990	ART. 1318-U	2	42.2.9	91.05.01.068	Fracção nº12 destinada a comércio no Parque de estacionamento junto ac	12/09/2008	01	comércio	2,00%	51 701,29 €	51 701,29 €	51 701,29 €	38 258,95 €	13 442,34 €
4221	56991	ART. 1318-U	2	42.2.1	91.05.01.068	Fracção nº20 destinada a serviços no Parque de estacionamento junto ao	12/09/2008	013	serviços	2,00%	449 098,58 €	449 098,58 €	453 885,08 €	336 022,51 €	117 862,57 €
4229	56992	ART. 1318-U	2	42.2.9	91.05.01.068	Fracção nº28 destinada a comércio no Parque de estacionamento junto ac	12/09/2008	013	comércio	2,00%	65 932,01 €	65 932,01 €	65 932,01 €	48 789,69 €	17 142,32 €
4229	56993	ART. 1318-U	2	42.2.9	91.05.01.068	Fracção nº30 destinada a comércio no Parque de estacionamento junto ac	12/09/2008	013	comércio	2,00%	21 466,50 €	21 466,50 €	21 466,50 €	15 885,21 €	5 581,29 €
4229	56994	ART. 1318-U	2	42.2.9	91.05.01.068	Fracção nº32 destinada a comércio no Parque de estacionamento junto ac	12/09/2008	013	comércio	2,00%	23 644,89 €	23 644,89 €	23 644,89 €	17 497,22 €	6 147,67 €
4229	56995	ART. 1318-U	2	42.2.9	91.05.01.068	Fracção nº34 destinada a comércio no Parque de estacionamento junto ac	12/09/2008	013	comércio	2,00%	8 210,03 €	8 210,03 €	8 210,03 €	6 075,42 €	2 134,61 €
4221	56996	ART. 1318-U	2	42.2.1	91.05.01.068	Fracção nº36 destinada a serviços no Parque de estacionamento junto ao	12/09/2008	013	comércio	2,00%	5 254,42 €	5 254,42 €	5 254,42 €	3 888,27 €	1 366,15 €
4221	70894	ART. 731/A-U	2	42.2.1	91.05.01.009	FRACÇÃO A de r/c com dois lugares de estacionamento na cave, sito no L	29/12/2011	014	serviços	2,00%	103 250,00 €	103 250,00 €	103 250,00 €	82 600,00 €	20 650,00 €
4229	71739	ART. 248-U		42.2.9	91.04.01.091	Edifício de r/c com anexo destinado à RESTAURANTE sito no lugar de So	04/06/2012	013	serviços	2,00%	355 891,80 €	355 891,80 €	355 891,80 €	291 867,27 €	64 024,53 €
4229	76890	ART. 237-U		42.2.9	91.04.01.047	CASA DE ABRIGO de r/c e 1º andar sito no lugar de Carvalha na freguesia	02/07/2013	013	alojamento local	1,00%	48 729,21 €	48 729,21 €	48 729,21 €	44 830,88 €	3 898,33 €
4229	78667	ART.735-U (ex-807)	2	42.2.9	91.04.01.100	Edifício de r/c com 5 divisões designado de "CENTRO DE EXPOSIÇÕES	27/12/2013	013	serviços	2,00%	320 908,78 €	320 908,78 €	320 908,78 €	269 563,37 €	51 345,41 €
4229	78710	ART. 1130-U		42.2.9	91.04.01.018	Edifício de r/c, 1º e 2º andar onde se acha instalada no 1º andar a ADRIL	09/05/2013	09	serviços / comércio	1,00%	157 121,34 €	157 121,34 €	157 121,34 €	0,00 €	157 121,34 €
4229	79422	ART.2745-U	2	42.2.9	91.04.01.050	Edifício de r/c, 1º e 2º andar designado de "CASA 9º" sito no Largo da Aleg	27/12/2013	013	alojamento	1,00%	692 603,11 €	692 603,11 €	692 603,11 €	554 082,47 €	138 520,64 €
4229	79432	ART.2746-U	2	42.2.9	91.04.01.053	Edifício de r/c, 1º, 2º e 3º andar designado de "CASA 24º" sito no Largo da	27/12/2013	013	alojamento	1,00%	445 747,94 €	445 747,94 €	445 747,94 €	356 598,34 €	89 149,60 €
4229	80785	ART. 165-U	2	42.2.9	91.04.01.051	CASA DE ABRIGO DE VILAR DO MONTE - edifício de rés do chão com 3	08/09/2014	013	alojamento local	1,00%	64 613,12 €	64 613,12 €	64 613,12 €	49 805,93 €	14 807,19 €
4229	80786	ART. 426-U	2	42.2.9	91.04.01.107	CASA DE ABRIGO VERMELHA - edifício de rés do chão com 3 divisões s	09/09/2014	013	alojamento local	1,00%	79 095,50 €	79 095,50 €	79 095,50 €	58 982,66 €	20 112,84 €
4229	80787	ART. 426-U	2	42.2.9	91.04.01.108	CASA DE ABRIGO VERDE - edifício de rés do chão com 3 divisões sito e	09/09/2014	013	alojamento local	1,00%	79 095,50 €	79 095,50 €	79 095,50 €	58 982,66 €	20 112,84 €
4229	80788	ART.2370-U	2	42.2.9	91.04.01.052	CASA DE ABRIGO DA VACARIÇA - edifício de rés do chão com 5 divisões	09/09/2014	013	alojamento local	1,00%	23 558,15 €	23 558,15 €	23 558,15 €	18 159,44 €	5 398,71 €
4229	80830	ART.1131-U		42.2.9	91.04.01.049	Edifício de r/c, 1º e 2º andar onde está instalado a TURHAB sito na rua Dr	11/09/2014	01	serviços	5,00%	0,00 €	52 373,78 €	52 373,78 €	0,00 €	52 373,78 €
4229	82844	ART. 1201-U	2	42.2.9	91.04.01.035	EDIFÍCIO DE R/C com 3 espacos para arrendamento, sito na Praceta Fan	29/12/2015	013	serviços	2,00%	194 262,41 €	194 262,41 €	194 262,41 €	170 850,92 €	23 311,49 €
4229	94738	ART.1668-U		42.2.9	91.04.01.004	Edifício de rés do chão designado de BAR DO ARNADO sito no Parque de	26/12/2016	013	comercio	10,00%	218 611,03 €	218 611,03 €	218 611,03 €	153 027,72 €	65 583,31 €
4229	94794	ART. 1150U ???(A)	2	42.2.9	91.04.01.081	Casa da Madalena, rua de Santa Maria Madalena, n.º 78, freguesia de AR	27/12/2018	09	alojamento local	1,00%	12 201,42 €	12 201,42 €	12 201,42 €	11 835,38 €	366,04 €
4225	50600	ART. 2247-U	2	42.2.5	91.04.01.036	PISCINA DESCOBERTA COM 1 EDIFÍCIO DE APOIO SITA NO LUGAR	18/12/2006	01	serviços	2,00%	1 397 223,00 €	1 397 223,00 €	1 397 223,00 €	978 056,10 €	419 166,90 €
4224	70868	ART. 1406-U		42.2.4	91.05.01.066	PARQUE DE ESTACIONAMENTO JUNTO AOS PAÇOS DO CONCELHO	29/12/2011	01	estacionamento	10,00%	1 139 146,22 €	1 139 146,22 €	1 139 146,22 €	0,00 €	1 139 146,22 €
4229	71738	ART. 246-U		42.2.9	91.05.01.089	TRUTICULTURA composta por 3 lagoas sito no lugar de Sobrada na fregu	04/06/2012	013	serviços	5,00%	69 133,40 €	69 133,40 €	69 133,40 €	6 813,34 €	62 220,06 €
4229	30817	ART.557-U	2	42.2.9	91.04.01.077	CASA TERRA / EX-CADEIA DAS MULHERES EM PONTE DE LIMA	09/02/1993	09	comércio	1,00%	142 484,93 €	142 484,93 €	272 181,81 €	217 875,26 €	54 306,55 €
4229	70855	ART.745-U (ex-676-U)		42.2.9	91.04.01.101	QUARTÉIS DE SANTA JUSTA sito em Santa Justa ou Monte de Santa Ju	30/03/2011	014	alojamento local	3,33%	139 410,00 €	139 410,00 €	330 564,67 €	0,00 €	330 564,67 €
4219	42749	ART. 56-R	2	42.1.9		4/6 TERRENO DE PASTAGEM EM ARCOS	28/07/2003	01	agricultura / outros	0,00%	7 932,00 €	7 932,00 €	7 932,00 €	7 932,00 €	0,00 €
4219	42750	ART. 60-R	2	42.1.9		TERRENO DE PASTAGEM EM ARCOS	28/07/2003	01	agricultura / outros	0,00%	7 262,00 €	7 262,00 €	7 262,00 €	7 262,00 €	0,00 €
4219	42751	ART. 62-R	2	42.1.9		TERRENO DE PASTAGEM EM ARCOS	28/07/2003	01	agricultura / outros	0,00%	3 258,00 €	3 258,00 €	3 258,00 €	3 258,00 €	0,00 €
<b>TOTAL</b>										<b>6 796 712,43 €</b>	<b>7 183 176,05 €</b>	<b>12 857 762,41 €</b>	<b>8 725 679,43 €</b>	<b>4 132 082,98 €</b>	



RUBRICAS	Quantia escriturada inicial	Variações (modelo do custo)							Quantia escriturada final	Gastos do período	Rendimentos do período	
		Adições	Transferências internas à entidade	Depreciações do período	Perdas por Imparidade	Reversões de	Diferenças cambiais	Diminuições			Rendas	Outros
<b>PROPRIEDADES DE INVESTIMENTO</b>												
Bens de domínio público												
Terrenos e recursos naturais	8 452,00								8 452,00			
Edifícios e outras construções	8 984 969,37			277 741,94					8 707 227,43			
Outras propriedades de investimento									0,00			
Propriedades de investimento em curso									0,00			
<b>Total</b>	<b>9 003 421,37</b>	<b>0,00</b>	<b>0,00</b>	<b>277 741,94</b>	<b>0,00</b>	<b>0,00</b>	<b>0,00</b>	<b>0,00</b>	<b>8 725 679,43</b>	<b>0,00</b>	<b>0,00</b>	<b>0,00</b>

### Nota 10 – Inventários

O custo de cada artigo de inventário é determinado através da média ponderada do seu custo inicial e do custo de artigos semelhantes adquiridos durante 2020 – custo médio ponderado.

De seguida apresenta-se o quadro com a informação dos valores da conta de inventários e os movimentos do período.

### Inventários

Ativo	Quantia bruta	Imparidade acumulada	Quantia recuperável
Mercadorias	0,00	0,00	0,00
Matérias primas, subsidiárias e de consumo	49 575,23	0,00	49 575,23
Produtos acabados e intermédios	0,00	0,00	0,00
Subprodutos, desperdícios, resíduos e refugos	0,00	0,00	0,00
Produtos e trabalhos em curso	0,00	0,00	0,00
<b>Total</b>	<b>49 575,23</b>	<b>0,00</b>	<b>45 439,98</b>

### Inventários: movimentos do período

Rubrica	Quantia escriturada inicial	Movimentos do período							Quantia escriturada final	
		Compras líquidas	Consumos /gastos	Variações nos inventários da produção	Perdas por imparidade	Reversões de perdas por imparidade	Outras reduções de inventários	Outros aumentos de inventários		
										(1)
Mercadorias	0,00	0,00	0,00	0,00	0,00	0,00	0,00	0,00	0,00	(9)=(1)+(2)-(3)+/(4)-(5)+(6)-(7)+(8)
Matérias-primas, subsidiárias e de consumo	45 439,98	776 119,27	771 984,02	0,00	0,00	0,00	0,00	0,00	0,00	49 575,23
Produtos acabados e intermédios	0,00	0,00	0,00	0,00	0,00	0,00	0,00	0,00	0,00	0,00
Subprodutos, desperdícios, resíduos e refugos	0,00	0,00	0,00	0,00	0,00	0,00	0,00	0,00	0,00	0,00
Produtos e trabalhos em curso	0,00	0,00	0,00	0,00	0,00	0,00	0,00	0,00	0,00	0,00
<b>Total</b>	<b>45 439,98</b>	<b>776 119,27</b>	<b>771 984,02</b>	<b>0,00</b>	<b>0,00</b>	<b>0,00</b>	<b>0,00</b>	<b>0,00</b>	<b>0,00</b>	<b>49 575,23</b>



**Nota 13 – Rendimento de transações com contraprestação**

As notas têm por objetivo descrever o tratamento contabilístico do rendimento proveniente de transações e acontecimentos que tenham uma contraprestação, destacando como aspeto principal a determinação do momento do reconhecimento.

O rendimento é reconhecido quando for provável que fluam para a entidade benefícios económicos futuros ou potencial de serviço e estes benefícios possam ser mensurados com fiabilidade. De seguida apresenta-se o detalhe destes rendimentos.

**Rendimentos com contraprestação**

Tipo de rendimento	Rendimento do período reconhecido em		Quantias por receber		Adiantamentos recebidos
	Resultados	Património líquido	Início do período	Final do Período	
<b>Taxas, multas e outras penalidades</b>					
Taxas específicas das autarquias locais	278 274,21		11 199,96	6 888,72	
Multas e outras penalidades	11 518,14		9 925,05	8 133,40	
<b>Vendas</b>					
Produtos agrícolas e pecuários	7 859,07				
Livros e documentação Técnica	4 597,47				
Publicações e impressos	261,50				
Outros	6 723,61				
<b>Prestação de serviços</b>					
Resíduos sólidos	21 245,74		3 417,54	6 497,46	
Saneamento	187,57				
Cemitérios	7 942,25				
Parque de estacionamento	7 989,50				
Serviços Culturais	67 009,60		0,00	6 728,00	
Serviços Desporto	30 710,69		100,00	100,00	
Outros	1 492 109,32				
<b>Alienações</b>					
Alienações de ativos fixos tangíveis	87 735,40				
<b>Rendas/Concessões</b>					
Habituação Social	39 030,21				
Centro de coordenação e transportes	19 881,23				
Mercado	72 054,95				
Outros edifícios	109 631,24				
Edifício parque estacionamento junto hospital	36 326,79				
Terrenos	17 435,60				
<b>Juros, dividendos e outros rendimentos similares</b>	23 643,75				
<b>Outros Rendimentos e Ganhos</b>					
Ganhos em Inventários					
Ganhos em Entidades Participadas					
Outros	502 590,27		0,00	110,67	
<b>TOTAL</b>	<b>2 844 758,11</b>		<b>24 642,55</b>	<b>28 458,25</b>	

**Nota 14 – Rendimento de transações sem contraprestação**

As transações sem contraprestação subdividem-se em impostos e transferências. Os impostos são benefícios económicos ou potencial de serviço obrigatoriamente pagos ou a pagar a entidades públicas, de acordo com disposições legais adequadas, criadas para proporcionar rendimento às administrações públicas. As transferências são influxos de benefícios económicos futuros ou potencial de serviço provenientes de transações sem contraprestação que não sejam impostos.

De seguida apresenta-se o detalhe destes rendimentos.

**Rendimentos sem contraprestação**

Tipo de rendimento	Rendimento do período reconhecido em		Quantias por receber		Adiantamentos recebidos
	Resultados	Património líquido	Início do período	Final do Período	
<b>Impostos diretos</b>					
Derrama	0,00				
Imposto municipal sobre imóveis	3 257 944,00				
Imposto único de circulação	975 174,03				
<b>Impostos indiretos</b>					
Loteamentos e obras	202 944,61		0,00	2 289,74	
Ocupação da via pública	9 531,96		1 527,79	682,82	
Publicidade	6 138,90		2 371,07	602,29	
Mercados e Feiras	2 816,07		15,00	15,00	
Taxa de depósito da ficha técnica de habitação	423,30				
Imposto municipal sobre as transmissões onerosas de imóveis	1 611 051,65				
Outros	1 309,70				
<b>Transferências e subsídios correntes obtidos</b>					
FEF	11 593 067,00				
FSM	989 523,00				
Participação do IVA	204 051,43				
DREN	2 904 600,78				
IEFP	27 596,06				
Outros	100,00				
<b>Reversões</b>					
De perdas por imparidade	3 097,62				
De provisões	138 024,00				
<b>Imputação de subsídios e transferências para investimentos</b>	1 982 842,56				
<b>TOTAL</b>	<b>23 910 236,67</b>		<b>3 913,86</b>	<b>3 589,85</b>	

**Nota 15 – Provisões, passivos contingentes e ativos contingentes**

Relativamente aos diversos processos judiciais que se encontram em curso, quer instaurados pelo Município de Ponte de Lima, quer instaurados por outras entidades, após reapreciação jurídica para efeitos de prestação anual das contas, foi ajustada a provisão para outros riscos e encargos para 432 068,73€, que se estima suficiente para fazer face a eventuais indemnizações de processos onde existe um risco significativo de ocorrerem decisões desfavoráveis ao Município.

**Provisões**

RUBRICAS	Quantia escriturada inicial (1)	Aumentos				Diminuições				Quantia escriturada final (10)=(1)+(5)-(9)
		Reforços (2)	Aumentos da quantia descontada (3)	Outros aumentos (4)	Total aumentos (5)=(2)+(3)+(4)	Utilizações (6)	Reversões (7)	Outras diminuições (8)	Total diminuições (9)=(6)+(7)+(8)	
Impostos, contribuições e taxas Garantias a clientes										
Processos judiciais em curso	518461,73							86383,00	86383,00	432068,73
Acidentes de trabalho e doenças profissionais Matérias ambientais										
Contratos onerosos Reestruturação e reorganização										
Outras provisões										
<b>Total</b>	<b>518461,73</b>							<b>86383,00</b>	<b>86383,00</b>	<b>432068,73</b>

**Nota 20 – Divulgações de partes relacionadas**

No quadro seguinte indica-se as transações entre partes relacionadas com o Município de Ponte de Lima.

Entidade Participada		Tipo de Entidade	CAE	Capital	Participação no Final Exercício			Forma Realização de capital		Obs.
Denominação	N.I.P.C				Valor Nominal Subscrito	%	Valor Nominal Realizado	Meios Monetários (montante)	Em espécie (montante)	
1	2	3	4	5	6	7	8	9	10	11
Águas do Norte, S. A.	513606084	S. A.	37002	269 248 435,00 €	470 305,50 €	0,420%	4 448 537,00 €	470 305,50 €	- €	
Resulima – Valorização e Tratamento de Resíduos Sólidos, S. A.	503694398	S. A. – Sistema Multimunicipal	38212	18 724 661,00 €	172 500,00 €	6,90%	301 491,00 €	172 500,00 €	- €	
ADAM – Águas do Alto Minho, S. A.	515145807	S. A.		36 785 595,23 €	279 855,00 €	7,77%	60 607,71 €	279 855,00 €	- €	
Matadouro Regional do Alto Minho, S. A.	501911626	S. A. – Sistema Multimunicipal	15110	- €	12 469,95 €	2,50%	- €	12 469,95 €	- €	Dissolução

Entidade Participada		Tipo de Entidade	CAE	Capital Estatutário	Contribuição			Obs.
Denominação	N.I.P.C				Em 2020	Forma de realização		
1	2	3	4	5	6	7	8	9
Comunidade Intermunicipal do Alto Minho	508754496	CIM	84130	n/a	97 318,48 €	97 318,48 €	- €	Quotas/Complicação
Associação de Municípios Portugueses do Vinho	508038430	AMFE	94110	n/a	1 300,00 €	1 300,00 €	- €	Quotas/Complicação
Associação Nacional Municípios Portugueses	501627413	AM	91333	n/a	6 071,80 €	6 071,80 €	- €	Quotas/Complicação
Associação Portuguesa dos Municípios com Centro Histórico	502131047	AMFE	91331	n/a	713,00 €	713,00 €	- €	Quotas/Complicação



**Outras Notas:**

**De acordo com o previsto no artigo 2.º da Lei n.º 6/2020, de 10 de abril “Isenções no âmbito do regime financeiro das autarquias locais e das entidades intermunicipais” e de acordo com o previsto na NCP14 do SNC-AP, o Município passará a divulgar a informação relativa às decisões que isentam municípios e empresas do pagamento de impostos, taxas e preços:**

Isenção das taxas municipais relativas à ocupação da via pública e publicidade a todos os estabelecimentos comerciais, do terrado relativo às feiras quinzenais, artesanato, antiguidades e velharias, das rendas de habitação social e rendas;

Redução em 50% rendas devidas pela adjudicação da exploração de edifícios e espaços municipais, desde que os arrendatários comprovem uma quebra de rendimentos superiores a 20%;

Redução de 25% das taxas de edificação, urbanização e outras operações e atividades conexas;

Subsídio parcial da tarifa fixa do serviço de águas residuais, no montante de 1,50€, que se traduz na redução sobre o tarifário aprovado das Águas do Alto Minho para o ano de 2020, sendo abrangido exclusivamente os clientes do tipo doméstico, utilizadores simultâneos de serviços de abastecimento de água e de águas residuais.

Isenção de tarifas de água e saneamento para os utilizadores não-domésticos, com contadores até 25mm de diâmetro, relativamente ao mês de março, abril e maio de 2020.

- Isenção de rendas – 139 925,73€;
- Publicidade – 41 565,57€;
- Feiras (artesanato, antiguidades, quinzenal) – 299 033,75€;
- Expositores domingos e feriados – 30 045,62€;
- 25% vários Serviços Obras Particulares – 29 569,13€;
- Subsídio parcial da tarifa fixa do serviço de águas residuais clientes tipo domésticos – 71 660,52€;
- Isenção de tarifas de água e saneamento para os utilizadores não-domésticos – 20 097,48€.

## 4.7 – DEMONSTRAÇÃO DO DESEMPENHO ORÇAMENTAL

### DDORC - DEMONSTRAÇÃO DO DESEMPENHO ORÇAMENTAL

(MUNICÍPIO DE PONTE DE LIMA)

Período	Periodicidade	Mensal
01/01/2020	Período	Dezembro
31/12/2020	Acumulados	Sim

Data	Ano
23/05/2021	2020

RUBRICA	RECEBIMENTOS / PAGAMENTOS	FONTES DE FINANCIAMENTO (n)						2019
		R P	R G	U E	EMPR	F. ALHEIOS	TOTAL	
RA01	Saldo de gerência anterior	6 302 020,96 €				937 335,94 €	7 239 356,90 €	
RI03	Operações de tesouraria [A]					937 335,94 €	937 335,94 €	
RI01	Operações orçamentais [1]	6 302 020,96 €					6 302 020,96 €	
RI02	Devolução do saldo oper. orçamentais	6 302 020,96 €					6 302 020,96 €	
RI04	Recebimento do saldo devolvido por terceiras entidades							
RA02	Receita corrente	24 920 330,07 €		41 008,55 €			24 961 338,62 €	
R1	Receita fiscal	6 382 154,05 €					6 382 154,05 €	
R1.1	Impostos diretos	6 251 880,09 €					6 251 880,09 €	
R1.2	Impostos indiretos	130 273,96 €					130 273,96 €	
R2	Contribuições para sistemas de proteção social e subsistemas de saúde							
R3	Taxas, multas e outras penalidades	290 871,22 €					290 871,22 €	
R4	Rendimentos de propriedade	27 396,26 €					27 396,26 €	
R5	Transferências e subsídios correntes	15 997 892,08 €		41 008,55 €			16 038 900,63 €	
R5.1	Transferências correntes	15 997 892,08 €		41 008,55 €			16 038 900,63 €	
R5.1.1	Administrações Públicas	15 997 892,08 €					15 997 892,08 €	
R5.1.1.1	Administração Central - Estado Português	15 950 543,88 €					15 950 543,88 €	
R5.1.1.2	Administração Central - Outras entidades	47 348,20 €					47 348,20 €	
R5.1.1.3	Segurança Social							
R5.1.1.4	Administração Regional							
R5.1.1.5	Administração Local							
R5.1.2	Exterior - U E			41 008,55 €			41 008,55 €	
R5.1.3	Outras							
R5.2	Subsídios correntes							
R6	Venda de bens e serviços	1 985 657,98 €					1 985 657,98 €	
R7	Outras receitas correntes	236 358,48 €					236 358,48 €	
RA03	Receita de capital	2 130 317,50 €		2 708 650,95 €			4 838 968,45 €	
R8	Venda de bens de investimento	56 822,40 €					56 822,40 €	
R9	Transferências e subsídios de capital	2 073 455,71 €		2 708 650,95 €			4 782 106,66 €	
R9.1	Transferências de capital	2 073 455,71 €		2 708 650,95 €			4 782 106,66 €	
R9.1.1	Administrações Públicas	2 073 455,71 €					2 073 455,71 €	
R9.1.1.1	Administração Central - Estado Português	2 073 455,71 €					2 073 455,71 €	
R9.1.1.2	Administração Central - Outras entidades							

## DDORC - DEMONSTRAÇÃO DO DESEMPENHO ORÇAMENTAL

(MUNICÍPIO DE PONTE DE LIMA)

Período	Periodicidade	Mensal
01/01/2020	Período	Dezembro
31/12/2020	Acumulados	Sim

Data	Ano
23/05/2021	2020

R9.1.1.3	Segurança Social					
R9.1.1.4	Administração Regional					
R9.1.1.5	Administração Local					
R9.1.2	Exterior - U E		2 708 650,95 €			2 708 650,95 €
R9.1.3	Outras					
R9.2	Subsídios de capital					
R10	Outras receitas de capital	39,39 €				39,39 €
RA04	Receita efetiva [2]	27 050 647,57 €	2 749 659,50 €			29 800 307,07 €
R11	Reposições não abatidas aos pagamentos					
RA05	Receita não efetiva [3]	3 108,90 €		1 073 826,58 €		1 076 935,48 €
R12	Receita com ativos financeiros	3 108,90 €				3 108,90 €
R13	Receita com passivos financeiros			1 073 826,58 €		1 073 826,58 €
RA06	Soma [4]=[1]+[2]+[3]	33 355 777,43 €	2 749 659,50 €	1 073 826,58 €		37 179 263,51 €
ROT1	Operações de tesouraria [B]				216 949,28 €	216 949,28 €
DA01	Despesa corrente	18 946 655,03 €	140 432,85 €			19 087 087,88 €
D1	Despesas com o pessoal	9 104 716,60 €	34 029,00 €			9 138 745,60 €
D1.1	Remunerações Certas e Permanentes	6 801 325,21 €	34 029,00 €			6 835 354,21 €
D1.2	Abonos Variáveis ou Eventuais	202 713,30 €				202 713,30 €
D1.3	Segurança social	2 100 678,09 €				2 100 678,09 €
D2	Aquisição de bens e serviços	7 084 328,58 €	106 403,85 €			7 190 732,43 €
D3	Juros e outros encargos	2 288,55 €				2 288,55 €
D4	Transferências e subsídios correntes	2 229 879,68 €				2 229 879,68 €
D4.1	Transferências correntes	2 229 879,68 €				2 229 879,68 €
D4.1.1	Administrações Públicas	1 190 928,28 €				1 190 928,28 €
D4.1.1.1	Administração Central - Estado Português					
D4.1.1.2	Administração Central - Outras entidades					
D4.1.1.3	Segurança Social					
D4.1.1.4	Administração Regional					
D4.1.1.5	Administração Local	1 190 928,28 €				1 190 928,28 €
D4.1.2	Entidades do Setor Não Lucrativo	921 495,68 €				921 495,68 €
D4.1.3	Famílias	117 455,72 €				117 455,72 €
D4.1.4	Outras					
D4.2	Subsídios Correntes					



## DDORC - DEMONSTRAÇÃO DO DESEMPENHO ORÇAMENTAL

(MUNICÍPIO DE PONTE DE LIMA)

Período	Periodicidade	Mensal
01/01/2020	Período	Dezembro
31/12/2020	Acumulados	Sim

Data	Ano
23/05/2021	2020

D5	Outras despesas correntes	525 441,62 €				525 441,62 €
DA02	Despesa de capital	10 538 988,44 €	77 018,95 €			10 616 007,39 €
D6	Aquisição de bens de capital	8 992 318,28 €	77 018,95 €			9 069 337,23 €
D7	Transferências e subsídios de capital	1 521 055,41 €				1 521 055,41 €
D7.1	Transferências de capital	1 521 055,41 €				1 521 055,41 €
D7.1.1	Administrações Públicas	1 419 694,83 €				1 419 694,83 €
D7.1.1.1	Administração Central - Estado Português					
D7.1.1.2	Administração Central - Outras entidades					
D7.1.1.3	Segurança Social					
D7.1.1.4	Administração Regional					
D7.1.1.5	Administração Local	1 419 694,83 €				1 419 694,83 €
D7.1.2	Entidades do Setor não Lucrativo	101 360,58 €				101 360,58 €
D7.1.3	Famílias					
D7.1.4	Outras					
D7.2	Subsídios de capital					
D8	Outras despesas de capital	25 614,75 €				25 614,75 €
DA03	Despesa efetiva [5]	29 485 643,47 €	217 451,80 €			29 703 095,27 €
DA04	Despesa não efetiva [6]	141 585,01 €				141 585,01 €
D9	Despesa com ativos financeiros					
D10	Despesa com passivos financeiros	141 585,01 €				141 585,01 €
DA05	Soma [7]=[5]+[6]	29 627 228,48 €	217 451,80 €			29 844 680,28 €
DOT1	Operações de tesouraria [C]				218 185,02 €	218 185,02 €
DA06	Saldo para a gerência seguinte	3 728 548,95 €	2 532 207,70 €	1 073 826,58 €	936 100,20 €	8 270 683,43 €
DA07	Operações orçamentais [8] = [4]-[7]	3 728 548,95 €	2 532 207,70 €	1 073 826,58 €		7 334 583,23 €
DA08	Operações de tesouraria [D]=[A]+[B]-[C]				936 100,20 €	936 100,20 €
DA09	Saldo global [2] - [5]	-2 434 995,90 €	2 532 207,70 €			97 211,80 €
DA10	Despesa primária	29 483 354,92 €	217 451,80 €			29 700 806,72 €
DA11	Saldo corrente	5 973 675,04 €	-99 424,30 €			5 874 250,74 €
DA12	Saldo de capital	-8 408 670,94 €	2 631 632,00 €			-5 777 038,94 €
DA13	Saldo primário	-2 432 707,35 €	2 532 207,70 €			99 500,35 €
DA14	Receita total [1] + [2] + [3]	33 355 777,43 €	2 749 659,50 €	1 073 826,58 €		37 179 263,51 €
DA15	Despesa total [5] + [6]	29 627 228,48 €	217 451,80 €			29 844 680,28 €

\* Os pagamentos, recebimentos, assim como os saldos deverão estar discriminados de acordo com os grupos de fontes de financiamento.

## 4.8 – DEMONSTRAÇÃO DE EXECUÇÃO ORÇAMENTAL DA RECEITA

### DOREC - DEMONSTRAÇÃO ORÇAMENTAL DA RECEITA

(MUNICÍPIO DE PONTE DE LIMA)

Período	Periodicidade	Mensal			Ano															
01/01/2020	Período	Dezembro			2020															
31/12/2020	Visualizar Contas s/ Mov.	Não	Acumulados	Sim																
Rubrica	Designação	Previsões Corrigidas	Previsões por Liquidar	Receitas por cobrar de períodos anteriores	Receitas liquidadas	Liquidações anuladas	Receitas cobradas brutas	Reembolsos e Restituições		Receitas Cobradas Líquidas			Recebimentos Diferidos	Receita por cobrar no final do período	Liquidações de Períodos Futuros					
								Emitidas	Pagos	Períodos anteriores	Período corrente	Total			(n+1)	(n+2)	(n+3)	(n+4)	Períodos seguintes	
01	RECEITA CORRENTE	26 182 132,62 €	1 025 782,18 €	121 273,11 €	25 288 065,08 €	252 987,75 €	25 070 924,86 €	109 586,24 €	109 586,24 €	14 874,60 €	24 946 464,02 €	24 961 338,62 €		195 011,82 €						
0101	Impostos diretos	6 251 887,00 €	6,91 €		6 251 880,09 €		6 251 880,09 €				6 251 880,09 €	6 251 880,09 €								
0102	Sobre o rendimento	6 251 887,00 €	6,91 €		6 251 880,09 €		6 251 880,09 €				6 251 880,09 €	6 251 880,09 €								
010702	Imposto municipal sobre imóveis	3 662 882,00 €	0,83 €		3 662 881,17 €		3 662 881,17 €				3 662 881,17 €	3 662 881,17 €								
010203	Imposto único de circulação	1 047 124,00 €	0,67 €		1 047 123,33 €		1 047 123,33 €				1 047 123,33 €	1 047 123,33 €								
010204	Imposto municipal sobre as transações onerosas de imóveis	1 541 876,00 €	0,41 €		1 541 875,59 €		1 541 875,59 €				1 541 875,59 €	1 541 875,59 €								
010205	Derrama	1,00 €	1,00 €																	
010207	Impostos abolidos	3,00 €	3,00 €																	
01020701	Contribuição autárquica	1,00 €	1,00 €																	
01020702	Imposto municipal de siza	1,00 €	1,00 €																	
01020703	Imposto municipal sobre veículos	1,00 €	1,00 €																	
010299	Impostos directos diversos	1,00 €	1,00 €																	
02	Impostos indirectos	192 542,00 €	58 678,19 €	3 913,86 €	182 984,71 €	53 034,76 €	148 608,37 €	18 334,41 €	18 334,41 €	2 496,16 €	127 777,80 €	130 273,96 €		3 589,85 €						
0201	Sobre o consumo	192 542,00 €	58 678,19 €	3 913,86 €	182 984,71 €	53 034,76 €	148 608,37 €	18 334,41 €	18 334,41 €	2 496,16 €	127 777,80 €	130 273,96 €		3 589,85 €						
0202	Outros	192 542,00 €	58 678,19 €	3 913,86 €	182 984,71 €	53 034,76 €	148 608,37 €	18 334,41 €	18 334,41 €	2 496,16 €	127 777,80 €	130 273,96 €		3 589,85 €						
020206	Impostos indirectos especificos das autarquias locais	192 542,00 €	58 678,19 €	3 913,86 €	182 984,71 €	53 034,76 €	148 608,37 €	18 334,41 €	18 334,41 €	2 496,16 €	127 777,80 €	130 273,96 €		3 589,85 €						
03	Contribuições para Segurança Social, Caixa Geral de Aposentações e ADSE																			
0301	Subsistema previdencial																			
0302	Regimes complementares e especiais																			
0303	Caixa Geral de Aposentações e ADSE																			
04	Taxas, multas e outras penalidades	372 195,00 €	66 301,66 €	21 125,01 €	334 778,17 €	50 019,84 €	314 880,54 €	24 009,32 €	24 009,32 €	3 472,24 €	287 443,98 €	280 871,22 €		15 022,12 €						
0401	Taxas	346 365,00 €	65 748,48 €	11 199,96 €	317 227,40 €	47 810,84 €	297 737,13 €	24 009,32 €	24 009,32 €	3 135,59 €	270 692,21 €	273 727,80 €		6 888,72 €						
040123	Taxas especificas das autarquias locais	346 365,00 €	65 748,48 €	11 199,96 €	317 227,40 €	47 810,84 €	297 737,13 €	24 009,32 €	24 009,32 €	3 135,59 €	270 692,21 €	273 727,80 €		6 888,72 €						
04012301	Mercados e feiras	138 271,00 €	21 714,20 €	7 682,12 €	136 289,16 €	29 394,48 €	131 041,71 €	22 746,83 €	22 746,83 €	2 284,28 €	106 010,60 €	108 294,88 €		6 261,92 €						
04012302	Loteamentos e obras	145 908,00 €	2 480,53 €		145 906,55 €	2 479,13 €	143 427,42 €				143 427,42 €	143 427,42 €								
04012303	Ocupação da via pública	43 425,00 €	32 035,25 €	2 372,47 €	23 730,49 €	14 713,21 €	11 952,19 €	1 107,49 €	1 107,49 €	851,31 €	9 999,39 €	10 844,70 €		545,05 €						
04012305	Caça e pesca	1,00 €	1,00 €																	
04012306	Saneamento	1,00 €	1,00 €																	
04012399	Outras taxas especificas das autarquias locais	20 759,00 €	9 516,45 €	1 145,37 €	11 321,70 €	1 224,02 €	11 315,80 €	155,00 €	155,00 €		11 160,80 €	11 160,80 €		81,75 €						
0401239901	Taxa Depósito Ficha Técnica de Habitação (TOFTH)	328,00 €	126,95 €		201,05 €		201,05 €				201,05 €	201,05 €								
0401239902	Taxa pela emissão do certificado de registo	1,00 €	1,00 €																	
0401239999	Outras	20 430,00 €	9 388,50 €	1 145,37 €	11 120,15 €	1 224,02 €	11 114,75 €	155,00 €	155,00 €		10 959,75 €	10 959,75 €		81,75 €						
0402	Multas e outras penalidades	25 830,00 €	553,18 €	9 925,05 €	17 551,77 €	2 200,00 €	17 143,42 €			291,65 €	16 851,77 €	17 143,42 €		8 133,40 €						
040201	Juros de mora	9 682,00 €	0,28 €		9 681,72 €		9 681,72 €				9 681,72 €	9 681,72 €								
040202	Juros compensatórios	3 816,00 €	0,68 €		3 815,32 €		3 815,32 €				3 815,32 €	3 815,32 €								
040204	Coimas e penalidades por contra-ordenações	9 927,00 €	551,95 €	9 925,05 €	1 650,00 €	2 200,00 €	1 241,65 €			291,65 €	950,00 €	1 241,65 €		8 133,40 €						
040299	Multas e penalidades diversas	2 405,00 €	0,27 €		2 404,73 €		2 404,73 €				2 404,73 €	2 404,73 €								
05	Rendimentos da propriedade	29 214,00 €	1 817,74 €	1 125,47 €	31 663,22 €	4 798,43 €	29 207,11 €	1 810,85 €	1 810,85 €	1 125,47 €	26 270,79 €	27 396,26 €								
0501	Juros - Sociedades e quase-sociedades não financeiras																			
0502	Juros - Sociedades Financeiras	2 704,00 €	0,23 €		2 703,77 €		2 703,77 €				2 703,77 €	2 703,77 €								
050201	Bancos e outras instituições financeiras	2 704,00 €	0,23 €		2 703,77 €		2 703,77 €				2 703,77 €	2 703,77 €								
0503	Juros - Administrações Públicas	1,00 €	1,00 €																	
050301	Administração Central - Estado	1,00 €	1,00 €																	
0506	Juros - Resto do mundo																			
0507	Dividendos e participações nos lucros de sociedades e quase-sociedades não financeiras	2,00 €	2,00 €																	
050702	Empresas públicas municipais e intermunicipais	1,00 €	1,00 €																	
050799	Outras	1,00 €	1,00 €																	
0509	Participações nos lucros de administrações públicas	1,00 €	1,00 €																	
050999	Outras	1,00 €	1,00 €																	
0510	Rendas	26 506,00 €	1 813,51 €	1 125,47 €	28 365,45 €	4 798,43 €	26 503,34 €	1 810,85 €	1 810,85 €	1 125,47 €	23 567,02 €	24 692,49 €								
051001	Terrenos	26 505,00 €	1 812,51 €	1 125,47 €	28 365,45 €	4 798,43 €	26 503,34 €	1 810,85 €	1 810,85 €	1 125,47 €	23 567,02 €	24 692,49 €								
051099	Outros	1,00 €	1,00 €																	
06	Transferências correntes	16 404 793,62 €	365 892,99 €	5 715,00 €	16 033 185,63 €		16 038 900,63 €			5 715,00 €	16 033 185,63 €	16 038 900,63 €								
0601	Sociedades e quase-sociedades não financeiras	2,00 €	2,00 €																	
060101	Públicas	2,00 €	2,00 €																	
06010102	Empresas públicas municipais e intermunicipais	1,00 €	1,00 €																	
06010199	Outras	1,00 €	1,00 €																	
0602	Sociedades financeiras																			
0603	Administração central	16 021 765,43 €	23 873,35 €	5 715,00 €	15 992 177,08 €		15 997 892,08 €			5 715,00 €	15 992 177,08 €	15 997 892,08 €								
060301	Estado	15 950 547,43 €	3,55 €		15 950 543,88 €		15 950 543,88 €				15 950 543,88 €	15 950 543,88 €								
06030101	Fundo de Equilíbrio Financeiro	11 593 067,00 €			11 593 067,00 €		11 593 067,00 €				11 593 067,00 €	11 593 067,00 €								
06030102	Fundo Social Municipal	989 523,00 €			989 523,00 €		989 523,00 €				989 523,00 €	989 523,00 €								
06030103	Participação fixa no IRS	1,00 €	1,00 €																	



## DOREC - DEMONSTRAÇÃO ORÇAMENTAL DA RECEITA

(MUNICÍPIO DE PONTE DE LIMA)

Período	Periodicidade	Mensal			Ano															
01/01/2020	Período	Dezembro			2020															
31/12/2020	Visualizar Contas s/ Mov.	Não	Acumulados	Sim																
Rubrica	Designação	Previsões Corrigidas	Previsões por Liquidar	Receitas por cobrar de períodos anteriores	Receitas liquidadas	Liquidações anuladas	Receitas cobradas brutas	Reembolsos e Restituições		Receitas Cobradas Líquidas			Recebimentos Diferidos	Receita por cobrar no final do período	Liquidações de Períodos Futuros					
								Emitidos	Pagos	Períodos anteriores	Período corrente	Total			(n+1)	(n+2)	(n+3)	(n+4)	Períodos seguintes	
06030106	Transferência de competências - Lei n.º 50/2018	1,00 €	1,00 €																	
06030107	Participação do IVA	204 051,43 €			204 051,43 €		204 051,43 €				204 051,43 €	204 051,43 €								
06030199	Outras	3 163 904,00 €	1,55 €		3 163 902,45 €		3 163 902,45 €				3 163 902,45 €	3 163 902,45 €								
060307	Serviços e fundos autónomos	71 218,00 €	23 869,80 €	5 715,00 €	41 633,20 €		47 348,20 €			5 715,00 €	41 633,20 €	47 348,20 €								
06030701	Transferência de competências - Lei n.º 50/2018	27 598,00 €	1,94 €		27 596,06 €		27 596,06 €				27 596,06 €	27 596,06 €								
06030799	Outras	43 620,00 €	23 867,86 €	5 715,00 €	14 037,14 €		19 752,14 €			5 715,00 €	14 037,14 €	19 752,14 €								
0604	Administração regional																			
0605	Administração local	5,00 €	5,00 €																	
060501	Contínente	5,00 €	5,00 €																	
06050101	Municípios	1,00 €	1,00 €																	
06050102	Freguesias	1,00 €	1,00 €																	
06050103	Serviços autónomos de administração local	1,00 €	1,00 €																	
06050104	Associações de municípios	1,00 €	1,00 €																	
06050199	Outros	1,00 €	1,00 €																	
060502	Região Autónoma dos Açores																			
060503	Região Autónoma da Madeira																			
0606	Segurança social																			
0607	Instituições sem fins lucrativos	1 500,00 €	1 500,00 €																	
060701	Instituições sem fins lucrativos	1 500,00 €	1 500,00 €																	
0608	Famílias	1,00 €	1,00 €																	
060801	Famílias	1,00 €	1,00 €																	
0609	Miúdo do mundo	381 520,19 €	340 511,64 €		41 008,55 €		41 008,55 €				41 008,55 €	41 008,55 €								
060901	União Europeia - Instituições	381 518,19 €	340 509,64 €		41 008,55 €		41 008,55 €				41 008,55 €	41 008,55 €								
060904	União Europeia - Países membros	1,00 €	1,00 €																	
060905	Países terceiros e organizações internacionais	1,00 €	1,00 €																	
07	Venda de bens e serviços correntes	2 552 988,00 €	533 080,41 €	21 999,76 €	2 077 396,78 €	79 488,95 €	2 051 089,64 €	65 431,66 €	65 431,66 €	610,73 €	1 985 047,25 €	1 985 657,98 €		34 249,61 €						
0701	Venda de bens	184 261,00 €	6 498,75 €		178 157,89 €	395,64 €	178 076,99 €	314,74 €	314,74 €		177 762,25 €	177 762,25 €								
070101	Material de escritório	1,00 €	1,00 €																	
070102	Livros e documentação técnica	3 294,00 €	0,64 €		3 374,26 €	80,90 €	3 293,36 €				3 293,36 €	3 293,36 €								
070103	Publicações e impressos	262,00 €	0,50 €		261,50 €		261,50 €				261,50 €	261,50 €								
070105	Bens inutilizados	1,00 €	1,00 €																	
070106	Produtos agrícolas e pecuários	7 877,00 €	1,00 €		7 876,00 €		7 876,00 €				7 876,00 €	7 876,00 €								
070107	Produtos alimentares e bebidas	4 491,00 €	1 239,14 €		3 231,86 €		3 231,86 €				3 231,86 €	3 231,86 €								
070108	Mercadorias	2,00 €	2,00 €																	
070110	Desperdícios, resíduos e refugos	1,00 €	1,00 €																	
07011001	Sucata	1,00 €	1,00 €																	
07011099	Outros	1,00 €	1,00 €																	
070111	Produtos acabados e intermédios	160 707,00 €	315,47 €		160 705,27 €	314,74 €	160 705,27 €	314,74 €	314,74 €		160 390,53 €	160 390,53 €								
07011101	Inertes	1,00 €	1,00 €																	
07011102	Água	160 706,00 €	315,47 €		160 705,27 €	314,74 €	160 705,27 €	314,74 €	314,74 €		160 390,53 €	160 390,53 €								
070199	Outros	7 626,00 €	4 917,00 €		2 709,00 €		2 709,00 €				2 709,00 €	2 709,00 €								
0702	Serviços	660 475,00 €	252 834,62 €	4 938,54 €	410 019,09 €	7 317,25 €	396 706,36 €	3 710,44 €	3 710,44 €	100,00 €	392 895,92 €	392 995,92 €		14 644,46 €						
070201	Aluguer de espaços e equipamentos	21 819,00 €	9 786,70 €		12 166,30 €	14,00 €	12 152,30 €				12 152,30 €	12 152,30 €								
070203	Vistorias e ensaios	1,00 €	1,00 €																	
070208	Serviços sociais, recreativos, culturais e de desporto	181 452,00 €	112 296,25 €	100,00 €	73 353,25 €	4 297,50 €	65 128,75 €	2 801,00 €	2 801,00 €	100,00 €	62 227,75 €	62 327,75 €		6 828,00 €						
07020801	Serviços sociais	1,00 €	1,00 €																	
07020802	Serviços recreativos	2,00 €	2,00 €																	
0702080201	Turismo Sénior	1,00 €	1,00 €																	
0702080299	Outros	1,00 €	1,00 €																	
07020803	Serviços culturais	82 301,00 €	45 532,50 €		39 989,50 €	3 221,00 €	32 252,50 €	2 212,00 €	2 212,00 €		30 040,50 €	30 040,50 €		6 728,00 €						
0702080301	Turismo Sénior	1,00 €	1,00 €																	
0702080399	Outros	82 300,00 €	45 531,50 €		39 989,50 €	3 221,00 €	32 252,50 €	2 212,00 €	2 212,00 €		30 040,50 €	30 040,50 €		6 728,00 €						
07020804	Serviços desportivos	99 148,00 €	66 760,74 €	100,00 €	33 363,75 €	1 076,50 €	32 876,25 €	589,00 €	589,00 €	100,00 €	32 187,25 €	32 287,25 €		100,00 €						
070209	Serviços específicos das autarquias	457 103,00 €	130 770,67 €	4 838,54 €	324 499,54 €	3 005,75 €	319 425,31 €	909,44 €	909,44 €		318 515,87 €	318 515,87 €		7 816,46 €						
07020901	Saneamento	110 168,00 €	38,96 €		110 167,98 €	38,94 €	110 167,98 €	38,94 €	38,94 €		110 129,04 €	110 129,04 €								
07020902	Resíduos sólidos	27 859,00 €	0,01 €	3 417,54 €	25 015,44 €	573,99 €	21 361,53 €				21 361,53 €	21 361,53 €		6 497,46 €						
07020903	Transportes colectivos de pessoas e mercadorias	4,00 €	4,00 €																	
0702090301	Transportes efectuados pelos bombeiros ou ambulâncias	1,00 €	1,00 €																	
0702090302	Transportes escolares	1,00 €	1,00 €																	
0702090303	Transportes de pessoas e mercadorias	1,00 €	1,00 €																	
0702090399	Outros	1,00 €	1,00 €																	
07020904	Trabalhos por conta de particulares	1,00 €	1,00 €																	
07020905	Cemitérios	7 943,00 €	0,75 €		8 411,12 €	468,87 €	7 942,25 €				7 942,25 €	7 942,25 €								
07020906	Mercados e feiras	1,00 €	1,00 €																	
07020907	Parques de estacionamento	10 834,00 €	0,55 €		10 833,45 €		10 833,45 €				10 833,45 €	10 833,45 €								
07020908	Parques de campismo	92 330,00 €	20 738,17 €		71 591,83 €		71 591,83 €				71 591,83 €	71 591,83 €								
07020909	Outros	207 962,00 €	109 985,23 €	1 421,00 €	98 479,72 €	1 923,95 €	97 528,27 €	870,50 €	870,50 €		96 657,77 €	96 657,77 €		1 319,00 €						
0703	Rendas	1 708 252,00 €	273 747,04 €	17 061,22 €	1 489 219,80 €	71 776,06 €	1 476 306,29 €	61 406,48 €	61 406,48 €	510,73 €	1 414 389,08 €	1 414 899,81 €		19 605,15 €						
070301	Habitacões	42 589,00 €	2 938,17 €	451,18 €	42 089,64 €	3 893,77 €	42 588,64 €	3 405,15 €	3 405,15 €		275,38 €									



## DOREC - DEMONSTRAÇÃO ORÇAMENTAL DA RECEITA

(MUNICÍPIO DE PONTE DE LIMA)

Período	Periodicidade	Mensal			Ano
01/01/2020	Período	Dezembro			2020
31/12/2020	Visualizar Contas s/ Mov.	Não	Acumulados	Sim	

Rubrica	Designação	Previsões Corrigidas	Previsões por Liquidar	Receitas por cobrar de períodos anteriores	Receitas liquidadas	Liquidações anuladas	Receitas cobradas brutas	Reembolsos e Restituições		Receitas Cobradas Líquidas			Recebimentos Diferidos	Receita por cobrar no final do período	Liquidações de Períodos Futuros				
								Emitidos	Pagos	Períodos anteriores	Período corrente	Total			(n+1)	(n+2)	(n+3)	(n+4)	Períodos seguintes
0801	Outras	378 513,00 €	4,28 €	67 394,01 €	376 769,48 €	65 654,77 €	236 358,48 €			1 500,00 €	234 858,48 €	236 358,48 €		142 150,24 €					
080199	Outras	378 513,00 €	4,28 €	67 394,01 €	376 769,48 €	65 654,77 €	236 358,48 €			1 500,00 €	234 858,48 €	236 358,48 €		142 150,24 €					
08019901	Indemnizações por deterioração, roubo e extravió de bens patrimoniais	845,00 €	0,80 €	364,20 €	480,00 €		480,00 €				480,00 €	480,00 €		364,20 €					
08019902	Indemnizações de estragos provocados por outrem em viaturas ou em quaisquer outros equipamentos pertencentes às autarquias locais	1,00 €	1,00 €																
08019903	IVA reembolsado	1,00 €	1,00 €																
08019999	Diversas	377 666,00 €	1,48 €	67 029,81 €	376 289,48 €	65 654,77 €	235 878,48 €			1 500,00 €	234 378,48 €	235 878,48 €		141 786,04 €					
0802	Subsídios																		
	RECEITA CAPITAL	11 466 383,32 €	5 550 479,39 €		5 916 403,93 €	500,00 €	5 916 403,93 €	500,00 €	500,00 €		5 915 903,93 €	5 915 903,93 €							
09	Venda de bens de investimento	428 209,00 €	371 386,60 €		57 322,40 €	500,00 €	57 322,40 €	500,00 €	500,00 €		56 822,40 €	56 822,40 €							
0901	Terrenos	417 175,00 €	365 875,00 €		51 300,00 €		51 300,00 €				51 300,00 €	51 300,00 €							
090101	Sociedades e quase-sociedades não financeiras	417 172,00 €	365 872,00 €		51 300,00 €		51 300,00 €				51 300,00 €	51 300,00 €							
090103	Administração Pública - Administração central - Estado	1,00 €	1,00 €																
090109	Instituições sem fins lucrativos	1,00 €	1,00 €																
090110	Famílias	1,00 €	1,00 €																
0902	Habitacões	4,00 €	4,00 €																
090201	Sociedades e quase-sociedades não financeiras	1,00 €	1,00 €																
090203	Administração Pública - Administração central - Estado	1,00 €	1,00 €																
090209	Instituições sem fins lucrativos	1,00 €	1,00 €																
090210	Famílias	1,00 €	1,00 €																
0903	Edifícios	5 003,00 €	5 003,00 €																
090301	Sociedades e quase-sociedades não financeiras	1,00 €	1,00 €																
090303	Administração Pública - Administração central - Estado	1,00 €	1,00 €																
090309	Instituições sem fins lucrativos	2,00 €	2,00 €																
090310	Famílias	5 000,00 €	5 000,00 €																
0904	Outros bens de investimento	6 027,00 €	504,60 €		6 022,40 €	500,00 €	6 022,40 €	500,00 €	500,00 €		5 522,40 €	5 522,40 €							
090401	Sociedades e quase-sociedades não financeiras	6 025,00 €	502,60 €		6 022,40 €	500,00 €	6 022,40 €	500,00 €	500,00 €		5 522,40 €	5 522,40 €							
09040101	Equipamento de transporte	1,00 €	1,00 €																
09040102	Maquinaria e equipamento	6 024,00 €	501,60 €		6 022,40 €	500,00 €	6 022,40 €	500,00 €	500,00 €		5 522,40 €	5 522,40 €							
090402	Sociedades financeiras																		
090403	Administração Pública - Administração central - Estado																		
090404	Administração Pública - Administração central - Serviços e fundos autónomos																		
090405	Administração Pública - Administração regional																		
090406	Administração Pública - Administração local - Continente																		
090407	Administração Pública - Administração local - Regiões Autónomas																		
090408	Administração Pública - Segurança social																		
090409	Instituições sem fins lucrativos																		
090410	Famílias	2,00 €	2,00 €																
09041001	Equipamento de transporte	1,00 €	1,00 €																
09041002	Maquinaria e equipamento	1,00 €	1,00 €																
090411	Resto do mundo - União Europeia																		
090412	Resto do mundo - Países terceiros e organizações internacionais																		
10	Transferências de capital	9 200 726,32 €	4 418 619,66 €		4 782 106,66 €		4 782 106,66 €				4 782 106,66 €	4 782 106,66 €							
1001	Sociedades e quase-sociedades não financeiras	2,00 €	2,00 €																
100101	Públicas	2,00 €	2,00 €																
10010102	Empresas públicas municipais e intermunicipais	1,00 €	1,00 €																
10010199	Outras	1,00 €	1,00 €																
1002	Sociedades financeiras																		
1003	Administração central	2 698 147,00 €	624 691,29 €		2 073 455,71 €		2 073 455,71 €				2 073 455,71 €	2 073 455,71 €							
100301	Estado	2 224 842,00 €	151 986,29 €		2 073 455,71 €		2 073 455,71 €				2 073 455,71 €	2 073 455,71 €							
10030103	Fundo de Equilíbrio Financeiro	1 288 118,00 €			1 288 118,00 €		1 288 118,00 €				1 288 118,00 €	1 288 118,00 €							
10030104	Cooperação Técnica e Financeira	3,00 €	3,00 €																
10030106	Transferência de competências - Lei n.º 50/2018	465 575,00 €	1,00 €		465 574,00 €		465 574,00 €				465 574,00 €	465 574,00 €							
10030199	Outras	471 146,00 €	151 382,29 €		319 763,71 €		319 763,71 €				319 763,71 €	319 763,71 €							
100307	Estado - Participação comunitária em projectos co-financiados	1,00 €	1,00 €																
100308	Serviços e fundos autónomos	473 304,00 €	473 304,00 €																
10030801	Transferência de competências - Lei n.º 50/2018	1,00 €	1,00 €																

## DOREC - DEMONSTRAÇÃO ORÇAMENTAL DA RECEITA

(MUNICÍPIO DE PONTE DE LIMA)

Período	Periodicidade	Mensal																	ANO	
01/01/2020	Período	Dezembro																	2020	
31/12/2020	Visualizar Contas s/ Mov.	Não	Acumulados	Sim																
Rubrica	Designação	Previsões Corrigidas	Previsões por Liquidar	Receitas por cobrar de períodos anteriores	Receitas liquidadas	Liquidações anuladas	Receitas cobradas brutas	Reembolsos e Restituições		Receitas Cobradas Líquidas			Recebimentos Diferidos	Receita por cobrar no final do período	Liquidações de Períodos Futuros					
								Emitidos	Pagos	Períodos anteriores	Período corrente	Total			(n+1)	(n+2)	(n+3)	(n+4)	Períodos seguintes	
10030899	Outros	473 303,00 €	473 303,00 €																	
1004	Administração regional																			
1005	Administração local	5,00 €	5,00 €																	
100501	Continente	5,00 €	5,00 €																	
10050101	Municípios	1,00 €	1,00 €																	
10050102	Freguesias	1,00 €	1,00 €																	
10050103	Serviços autónomos da administração local	1,00 €	1,00 €																	
10050104	Associações de municípios	1,00 €	1,00 €																	
10050199	Outros	1,00 €	1,00 €																	
100502	Região Autónoma dos Açores																			
100503	Região Autónoma da Madeira																			
1006	Segurança social																			
1007	Instituições sem fins lucrativos	1,00 €	1,00 €																	
100701	Instituições sem fins lucrativos	1,00 €	1,00 €																	
1008	Famílias	1,00 €	1,00 €																	
100801	Famílias	1,00 €	1,00 €																	
1009	Resto do mundo	6 502 570,32 €	3 793 919,37 €		2 708 650,95 €		2 708 650,95 €				2 708 650,95 €	2 708 650,95 €								
100901	União Europeia - Instituições	6 502 568,32 €	3 793 917,37 €		2 708 650,95 €		2 708 650,95 €				2 708 650,95 €	2 708 650,95 €								
100903	União Europeia - Países Membros	1,00 €	1,00 €																	
100904	Países terceiros e organizações internacionais	1,00 €	1,00 €																	
11	Ativos financeiros	10 001,00 €	6 892,10 €		3 108,90 €		3 108,90 €				3 108,90 €	3 108,90 €								
1101	Depósitos, certificados de depósito e poupança																			
1102	Títulos a curto prazo																			
1103	Títulos a médio e longo prazos																			
1104	Derivados financeiros																			
1105	Empréstimos a curto prazo																			
110507	Administração Pública - Administração local - Regiões Autónomas																			
1106	Empréstimos a médio e longo prazos	10 000,00 €	6 891,10 €		3 108,90 €		3 108,90 €				3 108,90 €	3 108,90 €								
110601	Sociedades e quase-sociedades não financeiras	10 000,00 €	6 891,10 €		3 108,90 €		3 108,90 €				3 108,90 €	3 108,90 €								
110607	Administração Pública - Administração local - Regiões Autónomas																			
1108	Ações e outras participações	1,00 €	1,00 €																	
110801	Sociedades e quase-sociedades não financeiras	1,00 €	1,00 €																	
1109	Unidades de participação																			
1111	Outros activos financeiros																			
12	Passivos financeiros	1 827 406,00 €	753 579,42 €		1 073 826,58 €		1 073 826,58 €				1 073 826,58 €	1 073 826,58 €								
1201	Depósitos, certificados de depósito e poupança																			
1202	Títulos a curto prazo																			
1203	Títulos a médio e longo prazos																			
1204	Derivados financeiros																			
1205	Empréstimos a curto prazo																			
1206	Empréstimos a médio e longo prazos	1 324 959,00 €	251 132,42 €		1 073 826,58 €		1 073 826,58 €				1 073 826,58 €	1 073 826,58 €								
120601	Sociedades e Quase - Sociedades não Financeiras																			
120602	Sociedades financeiras	1,00 €	1,00 €																	
120604	Administração Pública - Administração central - Serviços e fundos autónomos	1 324 958,00 €	251 131,42 €		1 073 826,58 €		1 073 826,58 €				1 073 826,58 €	1 073 826,58 €								
1207	Outros passivos financeiros	502 447,00 €	502 447,00 €																	
120702	Sociedades financeiras	1,00 €	1,00 €																	
120703	Administração Pública - Administração central - Estado	502 445,00 €	502 445,00 €																	
120704	Administração Pública - Administração central - Serviços e fundos autónomos	1,00 €	1,00 €																	
13	Outras receitas de capital	41,00 €	1,61 €				39,39 €				39,39 €	39,39 €								
1301	Outras	41,00 €	1,61 €				39,39 €				39,39 €	39,39 €								
130101	Indemnizações	1,00 €	1,00 €																	
130199	Outras	40,00 €	0,61 €				39,39 €				39,39 €	39,39 €								
14	Recursos próprios comunitários																			
1401	Recursos próprios comunitários																			
1401	RECEITA OUTRAS	6 302 020,96 €			6 302 020,96 €		6 302 020,96 €				6 302 020,96 €	6 302 020,96 €								
15	Reposições não abatidas nos pagamentos																			
1501	Reposições não abatidas nos pagamentos																			
16	Saldo da gerência anterior	6 302 020,96 €			6 302 020,96 €		6 302 020,96 €				6 302 020,96 €	6 302 020,96 €								
1601	Saldo orçamental	6 302 020,96 €			6 302 020,96 €		6 302 020,96 €				6 302 020,96 €	6 302 020,96 €								
160101	Na posse do serviço	6 302 020,96 €			6 302 020,96 €		6 302 020,96 €				6 302 020,96 €	6 302 020,96 €								
	<b>TOTAL</b>	<b>43 950 536,90 €</b>	<b>6 576 261,57 €</b>	<b>121 273,11 €</b>	<b>37 506 489,97 €</b>	<b>253 487,75 €</b>	<b>37 289 349,75 €</b>	<b>110 086,24 €</b>	<b>110 086,24 €</b>	<b>14 874,60 €</b>	<b>37 164 388,91 €</b>	<b>37 179 263,51 €</b>	<b>0,00 €</b>	<b>195 011,82 €</b>	<b>0,00 €</b>	<b>0,00 €</b>	<b>0,00 €</b>	<b>0,00 €</b>	<b>0,00 €</b>	<b>0,00 €</b>











## 4.10 – DEMONSTRAÇÃO DE EXECUÇÃO DO PLANO PLURIANUAL DE INVESTIMENTOS

DEMONSTRAÇÃO DE EXECUÇÃO DO PLANO																						
Data 23/05/2021		Identificação do Objeto: CLASSIFICADOR FUNCIONAL Tipo de Dotação: DOTAÇÕES CORRIGIDAS										Tipo de Plano: PLANO PLURIANUAL DE INVESTIMENTOS Tipo de Rúbrica: RUBRICA ORÇAMENTAL				Período: 01/01/2020 31/12/2020						
Objetivo	Número do projeto				Designação do projeto	Rúbrica	Forma de realização	Grupo de Fontes de Financiamento				Datas		Montante Previsto			Montante Executado			Nível de execução financeira anual %	Nível de execução financeira global %	
	Código	Ano	Tp	Número				R G	R P	U E	EMPR	Início	Fim	Ano	Ano Seguinte	Total	Anos Anteriores	Ano	Total			
[1]	[2]	[3]	[4]	[5]	[6]	[7]	[8]	[9]	[10]	[11]	[12]	[13]	[14]=[12]+[13]	[15]	[16]	[17]=[15]+[16]	[18]	[19]				
1					Funções gerais						523 143,17 €	47 175,00 €			570 318,17 €	41 249,41 €	611 567,58 €	214 508,77 €	500 615,34 €	715 124,11 €	87,78 %	116,93 %
1.1					Serviços gerais de administração pública						509 581,17 €	47 175,00 €			556 756,17 €	24 229,00 €	580 985,17 €	214 508,77 €	495 985,20 €	710 493,97 €	89,09 %	122,29 %
1.1.1					Administração geral						509 581,17 €	47 175,00 €			556 756,17 €	24 229,00 €	580 985,17 €	214 508,77 €	495 985,20 €	710 493,97 €	89,09 %	122,29 %
1.1.1.1					Edifícios						26 605,00 €				26 605,00 €	1 509,00 €	28 114,00 €	3 167,25 €	26 524,28 €	29 691,53 €	99,70 %	105,61 %
1.1.1.1	2	2019	I	2	Remodelação/Conservação de Edifícios para Instalação dos Serviços		EMPREITADA			43 467,00 €	45 291,00 €			26 605,00 €	1 509,00 €	28 114,00 €	3 167,25 €	26 524,28 €	29 691,53 €	99,70 %	105,61 %	
1.1.1.1	2	2019	I	2	Aquisição de bens de capital	D6					26 600,00 €											
1.1.1.1	2	2019	I	2	Aquisição de bens de capital	D6					1,00 €											
1.1.1.1	2	2019	I	2	Aquisição de bens de capital	D6					1,00 €											
1.1.1.1	2	2019	I	2	Aquisição de bens de capital	D6					1,00 €											
1.1.1.1	2	2019	I	2	Aquisição de bens de capital	D6					1,00 €											
1.1.1.1	2	2019	I	2	Aquisição de bens de capital	D6					1,00 €											
1.1.1.2					Material de transporte						230 368,00 €				230 368,00 €	1 533,00 €	231 901,00 €	21 225,88 €	230 190,97 €	251 416,85 €	99,92 %	108,42 %
1.1.1.2	1	2002	I	93	Material de transporte		OUTRA			37 257,00 €	45 291,00 €			230 368,00 €	1 533,00 €	231 901,00 €	21 225,88 €	230 190,97 €	251 416,85 €	99,92 %	108,42 %	
1.1.1.2	1	2002	I	93	Aquisição de bens de capital	D6					1,00 €											
1.1.1.2	1	2002	I	93	Aquisição de bens de capital	D6					1,00 €											
1.1.1.2	1	2002	I	93	Aquisição de bens de capital	D6					1,00 €											
1.1.1.2	1	2002	I	93	Aquisição de bens de capital	D6					201 350,00 €											
1.1.1.2	1	2002	I	93	Aquisição de bens de capital	D6					1,00 €											
1.1.1.2	1	2002	I	93	Aquisição de bens de capital	D6					29 000,00 €											
1.1.1.2	1	2002	I	93	Aquisição de bens de capital	D6					1,00 €											
1.1.1.2	1	2002	I	93	Aquisição de bens de capital	D6					1,00 €											
1.1.1.2	1	2002	I	93	Aquisição de bens de capital	D6					1,00 €											
1.1.1.2	1	2002	I	93	Aquisição de bens de capital	D6					1,00 €											
1.1.1.2	1	2002	I	93	Aquisição de bens de capital	D6					1,00 €											
1.1.1.2	1	2002	I	93	Aquisição de bens de capital	D6					1,00 €											
1.1.1.2	1	2002	I	93	Aquisição de bens de capital	D6					1,00 €											
1.1.1.2	1	2002	I	93	Aquisição de bens de capital	D6					1,00 €											
1.1.1.2	1	2002	I	93	Aquisição de bens de capital	D6					1,00 €											
1.1.1.2	1	2002	I	93	Aquisição de bens de capital	D6					1,00 €											
1.1.1.2	1	2002	I	93	Aquisição de bens de capital	D6					1,00 €											
1.1.1.2	1	2002	I	93	Aquisição de bens de capital	D6					1,00 €											
1.1.1.2	1	2002	I	93	Aquisição de bens de capital	D6					1,00 €											
1.1.1.2	1	2002	I	93	Aquisição de bens de capital	D6					1,00 €											
1.1.1.2	1	2002	I	93	Aquisição de bens de capital	D6					1,00 €											
1.1.1.2	1	2002	I	93	Aquisição de bens de capital	D6					1,00 €											
1.1.1.2	1	2002	I	93	Aquisição de bens de capital	D6					1,00 €											
1.1.1.2	1	2002	I	93	Aquisição de bens de capital	D6					1,00 €											
1.1.1.2	1	2002	I	93	Aquisição de bens de capital	D6					1,00 €											
1.1.1.2	1	2002	I	93	Aquisição de bens de capital	D6					1,00 €											
1.1.1.2	1	2002	I	93	Aquisição de bens de capital	D6					1,00 €											
1.1.1.2	1	2002	I	93	Aquisição de bens de capital	D6					1,00 €											
1.1.1.2	1	2002	I	93	Aquisição de bens de capital	D6					1,00 €											
1.1.1.2	1	2002	I	93	Aquisição de bens de capital	D6					1,00 €											
1.1.1.2	1	2002	I	93	Aquisição de bens de capital	D6					1,00 €											
1.1.1.2	1	2002	I	93	Aquisição de bens de capital	D6					1,00 €											
1.1.1.2	1	2002	I	93	Aquisição de bens de capital	D6					1,00 €											
1.1.1.2	1	2002	I	93	Aquisição de bens de capital	D6					1,00 €											
1.1.1.2	1	2002	I	93	Aquisição de bens de capital	D6					1,00 €											
1.1.1.2	1	2002	I	93	Aquisição de bens de capital	D6					1,00 €											
1.1.1.2	1	2002	I	93	Aquisição de bens de capital	D6					1,00 €											
1.1.1.2	1	2002	I	93	Aquisição de bens de capital	D6					1,00 €											
1.1.1.2	1	2002	I	93	Aquisição de bens de capital	D6					1,00 €											
1.1.1.2	1	2002	I	93	Aquisição de bens de capital	D6					1,00 €											
1.1.1.2	1	2002	I	93	Aquisição de bens de capital	D6					1,00 €											
1.1.1.2	1	2002	I	93	Aquisição de bens de capital	D6					1,00 €											
1.1.1.2	1	2002	I	93	Aquisição de bens de capital	D6					1,00 €											
1.1.1.2	1	2002	I	93	Aquisição de bens de capital	D6					1,00 €											
1.1.1.2	1	2002	I	93	Aquisição de bens de capital	D6					1,00 €											
1.1.1.2	1	2002	I	93	Aquisição de bens de capital	D6					1,00 €											
1.1.1.2	1	2002	I	93	Aquisição de bens de capital	D6					1,00 €											
1.1.1.2	1	2002	I	93	Aquisição de bens de capital	D6					1,00 €											
1.1.1.2	1	2002	I	93	Aquisição de bens de capital	D6					1,00 €											
1.1.1.2	1	2002	I	93	Aquisição de bens de capital	D6					1,00 €											
1.1.1.2	1	2002	I	93	Aquisição de bens de capital	D6					1,00 €											
1.1.1.2	1	2002	I	93	Aquisição de bens de capital	D6					1,00 €											
1.1.1.2	1	2002	I	93	Aquisição de bens de capital	D6					1,00 €											
1.1.1.2	1	2002	I	93	Aquisição de bens de capital	D6					1,00 €											
1.1.1.2	1	2002	I	93	Aquisição de bens de capital	D6					1,00 €											
1.1.1.2	1	2002	I	93	Aquisição de bens de capital	D6					1,00 €											
1.1.1.2	1	2002	I	93	Aquisição de bens de capital	D6					1,00 €											
1.1.1.2	1	2002	I	93	Aquisição de																	















































## DEMONSTRAÇÃO DE EXECUÇÃO DO PLANO

Data  
23/05/2021

Identificação do Objeto: CLASSIFICADOR FUNCIONAL  
Tipo de Dotação: DOTAÇÕES CORRIGIDAS

Tipo de Plano: PLANO ATIVIDADES MUNICIPAL  
Tipo de Rubrica: RUBRICA ORÇAMENTAL

Período: 01/01/2020 31/12/2020

Objetivo	Número do projeto				Designação do projeto	Rúbrica	Forma de realização	Grupo de Fontes de Financiamento				Datas		Montante Previsto			Montante Executado			Nível de execução financeira anual %	Nível de execução financeira global %
	Código	Ano	Tp	Número				R G	R P	U E	EMPR	Início	Fim	Ano	Ano Seguinte	Total	Anos Anteriores	Ano	Total		
[1]	[2]	[3]	[4]	[5]	[6]	[7]	[8]	[9]	[10]	[11]	[12]	[13]	[14]=[12]+[13]	[15]	[16]	[17]=[15]+[16]	[18]	[19]			
2.3.2.	7	2012	A	9	Administração Local	D4115															
2.3.2.	7	2012	A	9	Entidades do Setor Não Lucrativo	D412															
2.3.2.	7	2012	A	9	Administração Local	D4115															
2.3.2.	7	2012	A	9	Entidades do Setor Não Lucrativo	D412															
2.3.2.	8	2012	A	10	Apoio a Centros Paroquiais/Instituições no Âmbito Social		ADM. DIR.			40 909,00 €	45 291,00 €	262 910,76 €	75 006,00 €	337 916,76	143 726,06	192 010,63	335 736,69	73,03	99,36		
2.3.2.	8	2012	A	10	Entidades do Setor Não Lucrativo	D412						155 923,00 €									
2.3.2.	8	2012	A	10	Entidades do Setor não Lucrativo	D712						106 985,76 €									
2.3.2.	8	2012	A	10	Entidades do Setor Não Lucrativo	D412						1,00 €									
2.3.2.	8	2012	A	10	Entidades do Setor não Lucrativo	D712						1,00 €									
2.4.					Habituação e serviços colectivos							115 861,00 €	930 006,00 €	1 045 867,00	121 783,35	50 118,77	171 902,12	43,26	16,44		
2.4.5.					Resíduos sólidos							115 450,00 €	900 003,00 €	1 015 453,00	121 783,35	50 118,77	171 902,12	43,41	16,93		
2.4.5.	3	2002	A	7	Recolha e Tratamento de Resíduos Sólidos		ADM. DIR.			37 257,00 €	45 291,00 €	115 450,00 €	900 003,00 €	1 015 453,00	121 783,35	50 118,77	171 902,12	43,41	16,93		
2.4.5.	3	2002	A	7	Aquisição de bens e serviços	D2						115 449,00 €									
2.4.5.	3	2002	A	7	Aquisição de bens e serviços	D2						1,00 €									
2.4.6.					Protecção do meio ambiente e conservação da natureza							411,00 €	30 003,00 €	30 414,00							
2.4.6.1.					Defesa do Meio Ambiente							411,00 €	30 003,00 €	30 414,00							
2.4.6.1.	23	2012	A	14	Apoio a Associações/Instituições de Dinamização Ambiental		ADM. DIR.			40 909,00 €	45 291,00 €	411,00 €	30 003,00 €	30 414,00							
2.4.6.1.	23	2012	A	14	Entidades do Setor Não Lucrativo	D412						410,00 €									
2.4.6.1.	23	2012	A	14	Entidades do Setor Não Lucrativo	D412						1,00 €									
2.5.					Serviços culturais, recreativos e religiosos							686 332,45 €	1 938 060,00 €	2 624 392,45	710 505,20	428 445,79	1 138 950,99	62,43	43,40		
2.5.1.					Cultura							410 816,00 €	1 203 048,00 €	1 613 864,00	508 244,99	249 614,63	757 859,62	60,76	46,96		
2.5.1.	1	2006	A	18	Museu dos Terceiros		ADM. DIR.			38 718,00 €	45 291,00 €	501,00 €	3 003,00 €	3 504,00							
2.5.1.	1	2006	A	18	Entidades do Setor Não Lucrativo	D412						500,00 €									
2.5.1.	1	2006	A	18	Entidades do Setor Não Lucrativo	D412						1,00 €									
2.5.1.	39	2012	A	11	Apoio a Associações/Instituições de Dinamização Cultural		ADM. DIR.			40 909,00 €	45 291,00 €	358 803,00 €	900 009,00 €	1 258 812,00	436 331,89	224 319,04	660 650,93	62,52	52,48		
2.5.1.	39	2012	A	11	Administração Local	D4115						500,00 €									
2.5.1.	39	2012	A	11	Entidades do Setor Não Lucrativo	D412						358 300,00 €									
2.5.1.	39	2012	A	11	Administração Local	D4115						1,00 €									
2.5.1.	39	2012	A	11	Entidades do Setor Não Lucrativo	D412						1,00 €									
2.5.1.	39	2012	A	11	Entidades do Setor não Lucrativo	D712						1,00 €									
2.5.1.	40	2012	A	15	Festival Internacional de Jardins		OUTRA			41 015,00 €	45 291,00 €	51 512,00 €	300 036,00 €	351 548,00	71 913,10	25 295,59	97 208,69	49,11	27,65		
2.5.1.	40	2012	A	15	Aquisição de bens e serviços	D2						12 100,00 €									
2.5.1.	40	2012	A	15	Aquisição de bens e serviços	D2						500,00 €									
2.5.1.	40	2012	A	15	Aquisição de bens e serviços	D2						1 700,00 €									
2.5.1.	40	2012	A	15	Aquisição de bens e serviços	D2						100,00 €									
2.5.1.	40	2012	A	15	Aquisição de bens e serviços	D2						2 000,00 €									
2.5.1.	40	2012	A	15	Aquisição de bens e serviços	D2						500,00 €									
2.5.1.	40	2012	A	15	Aquisição de bens e serviços	D2						100,00 €									
2.5.1.	40	2012	A	15	Aquisição de bens e serviços	D2						3 000,00 €									
2.5.1.	40	2012	A	15	Aquisição de bens e serviços	D2						4 000,00 €									
2.5.1.	40	2012	A	15	Aquisição de bens e serviços	D2						7 400,00 €									
2.5.1.	40	2012	A	15	Administração Local	D4115						20 000,00 €									
2.5.1.	40	2012	A	15	Aquisição de bens e serviços	D2						1,00 €									
2.5.1.	40	2012	A	15	Aquisição de bens e serviços	D2						1,00 €									
2.5.1.	40	2012	A	15	Aquisição de bens e serviços	D2						1,00 €									
2.5.1.	40	2012	A	15	Aquisição de bens e serviços	D2						1,00 €									
2.5.1.	40	2012	A	15	Aquisição de bens e serviços	D2						1,00 €									
2.5.1.	40	2012	A	15	Aquisição de bens e serviços	D2						1,00 €									
2.5.1.	40	2012	A	15	Aquisição de bens e serviços	D2						1,00 €									
2.5.1.	40	2012	A	15	Aquisição de bens e serviços	D2						1,00 €									
2.5.1.	40	2012	A	15	Aquisição de bens e serviços	D2						1,00 €									
2.5.1.	40	2012	A	15	Aquisição de bens e serviços	D2						1,00 €									
2.5.1.	40	2012	A	15	Aquisição de bens e serviços	D2						1,00 €									
2.5.1.	40	2012	A	15	Aquisição de bens e serviços	D2						1,00 €									
2.5.1.	40	2012	A	15	Aquisição de bens e serviços	D2						1,00 €									
2.5.1.	40	2012	A	15	Aquisição de bens e serviços	D2						1,00 €									
2.5.2.					Desporto, recreio e lazer							270 515,45 €	675 009,00 €	945 524,45	201 460,21	178 831,16	380 291,37	66,11	40,22		
2.5.2.	12	2002	A	3	Construção/Beneficiação de Instalações Desportivas, de Recreio e Lazer		ADM. DIR.			37 257,00 €	45 291,00 €	402,00 €	150 003,00 €	150 405,00							
2.5.2.	12	2002	A	3	Entidades do Setor não Lucrativo	D712						401,00 €									
2.5.2.	12	2002	A	3	Entidades do Setor não Lucrativo	D712						1,00 €									
2.5.2.	2	2010	A	2	Projetos de Dinamização Desportiva		ADM. DIR.			40 179,00 €	45 291,00 €	1 599,00 €	75 003,00 €	76 602,00							
2.5.2.	2	2010	A	2	Entidades do Setor Não Lucrativo	D412						1 598,00 €									
2.5.2.	2	2010	A	2	Entidades do Setor Não Lucrativo	D412						1,00 €									

## DEMONSTRAÇÃO DE EXECUÇÃO DO PLANO

Data  
23/05/2021

Identificação do Objeto: CLASSIFICADOR FUNCIONAL  
Tipo de Dotação: DOTAÇÕES CORRIGIDAS

Tipo de Plano: PLANO ATIVIDADES MUNICIPAL  
Tipo de Rubrica: RUBRICA ORÇAMENTAL

Período: 01/01/2020 31/12/2020

Objetivo	Número do projeto				Designação do projeto	Rúbrica	Forma de realização	Grupo de Fontes de Financiamento				Datas		Montante Previsto			Montante Executado			Nível de execução financeira anual %	Nível de execução financeira global %				
	Código	Ano	Tp	Número				R G	R P	U E	EMPR	Inicio	Fim	Ano	Ano Seguinte	Total	Anos Anteriores	Ano	Total			[17]=[15]+[16]	[18]	[19]	
																									[1]
2.5.2.	33	2012	A	12	Apoio a Associações/Instituições de Dinamização Desportiva		ADM. DIR.							40 909,00 €	45 291,00 €	268 514,45 €	450 003,00 €	718 517,45	201 460,21	178 831,16	380 291,37	66,60	52,93		
2.5.2.	33	2012	A	12	Entidades do Setor Não Lucrativo	D412										268 513,45 €									
2.5.2.	33	2012	A	12	Entidades do Setor Não Lucrativo	D412										1,00 €									
2.5.3.	1	2007	A	4	Outras actividades cívicas e religiosas											5 001,00 €	60 003,00 €	65 004,00	800,00		800,00			1,23	
2.5.3.	1	2007	A	4	Arranjos Urbanísticos e Outros		ADM. DIR.							39 083,00 €	45 291,00 €	501,00 €	30 003,00 €	30 504,00							
2.5.3.	1	2007	A	4	Entidades do Setor não Lucrativo	D712										500,00 €									
2.5.3.	1	2007	A	4	Entidades do Setor não Lucrativo	D712										1,00 €									
2.5.3.	2	2012	A	13	Apoio a Associações/Instituições no Âmbito de Atividades Cívicas		ADM. DIR.							40 909,00 €	45 291,00 €	4 500,00 €	30 000,00 €	34 500,00	800,00		800,00			2,32	
2.5.3.	2	2012	A	13	Entidades do Setor Não Lucrativo	D412										4 500,00 €									
3					Funções económicas											948,00 €	150 003,00 €	150 951,00							
3.2.					Indústria e energia											948,00 €	150 003,00 €	150 951,00							
3.2.3.					Indústria											948,00 €	150 003,00 €	150 951,00							
3.2.3.	1	2008	A	2	Terra FINICIA(Fundo de Apoio às Micro-Empresas)		ADM. DIR.							39 620,00 €	45 291,00 €	948,00 €	150 003,00 €	150 951,00							
3.2.3.	1	2008	A	2	Despesa com ativos financeiros	D9										947,00 €									
3.2.3.	1	2008	A	2	Despesa com ativos financeiros	D9										1,00 €									
4					Outras funções											3 956 521,47 €	15 399 448,00 €	19 395 969,47	2 293 685,09	2 156 859,54	4 450 544,63	53,97	22,95		
4.1.					Operações da dívida autárquica											3,00 €	304 325,00 €	304 328,00							
4.1.	1	2019	A	8	BEI PT 2020-Autarquias Pólo Industrial do Granito das Pedras Finas									43 736,00 €	45 291,00 €	3,00 €	304 325,00 €	304 328,00							
4.1.	1	2019	A	8	Despesa com passivos financeiros	D10										1,00 €									
4.1.	1	2019	A	8	Juros e outros encargos	D3										1,00 €									
4.1.	1	2019	A	8	Despesa com passivos financeiros	D10										1,00 €									
4.2.					Transferências entre administrações											3 956 518,47 €	15 095 123,00 €	19 091 641,47	2 293 685,09	2 156 859,54	4 450 544,63	53,97	23,31		
4.2.1.					Delegação de competências- Juntas de Freguesia											708 752,00 €	4 300 033,00 €	5 048 785,00	656 002,75	480 270,41	1 136 273,16	64,14	22,51		
4.2.1.	4	2002	A	19	Freguesias com Rede Pública de Abastecimento de Água		ADM. DIR.							37 257,00 €	45 291,00 €	11,00 €	60 003,00 €	60 014,00							
4.2.1.	4	2002	A	19	Administração Local	D7115										10,00 €									
4.2.1.	4	2002	A	19	Administração Local	D7115										1,00 €									
4.2.1.	5	2002	A	20	Construção/Beneficiação de Instalações Escolares e outros Equipamentos Educativos		ADM. DIR.							37 257,00 €	45 291,00 €	2,00 €	60 003,00 €	60 005,00							
4.2.1.	5	2002	A	20	Administração Local	D7115										1,00 €									
4.2.1.	5	2002	A	20	Administração Local	D7115										1,00 €									
4.2.1.	6	2002	A	21	Construção e Recuperação de Zonas Verdes e Áreas de Lazer		ADM. DIR.							37 257,00 €	45 291,00 €	50 001,00 €	60 003,00 €	110 004,00	34 825,83	33 698,65	68 524,48	67,40	62,29		
4.2.1.	6	2002	A	21	Administração Local	D7115										50 000,00 €									
4.2.1.	6	2002	A	21	Administração Local	D7115										1,00 €									
4.2.1.	17	2002	A	4	Construção/Beneficiação de Jardins de Infância		ADM. DIR.							37 257,00 €	45 291,00 €	15 051,00 €	30 003,00 €	45 054,00		9 000,00	9 000,00	59,80	19,98		
4.2.1.	17	2002	A	4	Administração Local	D7115										15 050,00 €									
4.2.1.	17	2002	A	4	Administração Local	D7115										1,00 €									
4.2.1.	20	2004	A	1	Ações a Desenvolver no Âmbito do Controlo de Fogos Florestais		ADM. DIR.							37 987,00 €	45 291,00 €	11,00 €	60 003,00 €	60 014,00	3 000,00		3 000,00			5,00	
4.2.1.	20	2004	A	1	Administração Local	D7115										10,00 €									
4.2.1.	20	2004	A	1	Administração Local	D7115										1,00 €									
4.2.1.	1	2007	A	1	Conservação da Rede Viária		ADM. DIR.							39 083,00 €	45 291,00 €	137 001,00 €	1 500 003,00 €	1 637 004,00	130 862,00	122 406,00	253 268,00	89,35	15,47		
4.2.1.	1	2007	A	1	Administração Local	D4115										137 000,00 €									
4.2.1.	1	2007	A	1	Administração Local	D4115										1,00 €									
4.2.1.	2	2007	A	2	Recolha de Resíduos Sólidos		ADM. DIR.							39 083,00 €	45 291,00 €	20 001,00 €	60 003,00 €	80 004,00	12 492,00	12 767,00	25 259,00	63,83	31,57		
4.2.1.	2	2007	A	2	Administração Local	D4115										20 000,00 €									
4.2.1.	2	2007	A	2	Administração Local	D4115										1,00 €									
4.2.1.	3	2007	A	3	Gestão Abastecimento Público de Água		ADM. DIR.							39 083,00 €	45 291,00 €	11,00 €	60 003,00 €	60 014,00							
4.2.1.	3	2007	A	3	Administração Local	D4115										10,00 €									
4.2.1.	3	2007	A	3	Administração Local	D4115										1,00 €									
4.2.1.	1	2008	A	1	Colocação e Manutenção da Sinalização Toponímica		ADM. DIR.							39 448,00 €	45 291,00 €	5 001,00 €	60 003,00 €	65 004,00	2 000,00	1 000,00	3 000,00	20,00	4,62		
4.2.1.	1	2008	A	1	Administração Local	D7115										5 000,00 €									
4.2.1.	1	2008	A	1	Administração Local	D7115										1,00 €									
4.2.1.	1	2009	A	3	Rede Viária Municipal e Saneamento Básico		ADM. DIR.							39 983,00 €	45 291,00 €	1 001,00 €	1 500 003,00 €	1 501 004,00	17 220,00		17 220,00			1,15	
4.2.1.	1	2009	A	3	Administração Local	D7115										1 000,00 €									
4.2.1.	1	2009	A	3	Administração Local	D7115										1,00 €									
4.2.1.	1	2015	A	1	Transportes Escolares									42 006,00 €	45 291,00 €	520 661,00 €	850 003,00 €	1 370 664,00	455 602,92	301 398,76	757 001,68	57,89	55,23		
4.2.1.	1	2015	A	1	Administração Local	D4115										480 660,00 €									
4.2.1.	1	2015	A	1	Administração Local	D4115										1,00 €									







4.11 – ALTERAÇÕES ORÇAMENTAIS DA RECEITA

ANEXO I - ALTERAÇÕES ORÇAMENTAIS DA RECEITA									
PERÍODO : 2020/01/02 a 2020/12/31, TOTAL DE ALTERAÇÕES PERMUTATIVAS : 1, TOTAL DE ALTERAÇÕES MODIFICATIVAS : 1, DO ANO CONTABILÍSTICO 2020									
Tipo de Visualização		APENAS AS RUBRICAS ORÇAMENTAIS QUE CONSTAM NA ALTERAÇÃO		Orçamento Ano		2020		Data	17/05/2021
<i>(NOTA: Mapa gerado com opção de desagregação das classificações e sem consideração de anos seguintes)</i>									
Identificação da Classificação		Tipo	Previsões iniciais	Alterações Orçamentais			Previsões corrigidas	Observações	
Rubricas	Designação			Inscrições / reforços	Diminuições / anulações	Créditos especiais			
[1]	[2]	[3]	[4]	[5]	[6]	[7] = [3]+...+[7]	[8]		
R1	Receita fiscal	P	5 559 000,00€	864 800,00€			6 423 800,00€		
R11	Impostos diretos	P	5 495 084,00€	756 798,00€			6 251 882,00€		
01	IMPOSTOS DIRECTOS	P	5 495 084,00€	756 798,00€			6 251 882,00€		
0102	OUTROS	P	5 495 084,00€	756 798,00€			6 251 882,00€		
010202	IMPOSTO MUNICIPAL SOBRE IMÓVEIS	P	3 159 230,00€	503 652,00€			3 662 882,00€		
010203	IMPOSTO ÚNICO DE CIRCULAÇÃO	P	998 345,00€	48 779,00€			1 047 124,00€		
010204	IMPOSTO MUNICIPAL SOBRE AS TRANSMISSÕES ONEROSAS DE IMÓVEIS	P	1 337 509,00€	204 367,00€			1 541 876,00€		
R12	Impostos indiretos	P	63 916,00€	108 002,00€			171 918,00€		
02	IMPOSTOS INDIRECTOS	P	63 916,00€	108 002,00€			171 918,00€		
0202	OUTROS	P	63 916,00€	108 002,00€			171 918,00€		
020206	IMPOSTOS INDIRECTOS ESPECÍFICOS DAS AUTARQUIAS LOCAIS	P	63 916,00€	108 002,00€			171 918,00€		
02020602	LOTEAMENTO E OBRAS	P	26 381,00€	80 894,00€			107 275,00€		
02020603	OCUPAÇÃO DA VIA PÚBLICA	P	11 550,00€	8 754,00€			20 304,00€		
02020605	PUBLICIDADE	P	25 985,00€	18 354,00€			44 339,00€		
R3	Taxas, multas e outras penalidades	P	582 427,00€	25 826,00€	300 244,00€		308 009,00€		
04	TAXAS, MULTAS E OUTRAS PENALIDADES	P	582 427,00€	25 826,00€	300 244,00€		308 009,00€		
0401	TAXAS	P	582 423,00€		300 244,00€		282 179,00€		
040123	TAXAS ESPECÍFICAS DAS AUTARQUIAS LOCAIS	P	582 423,00€		300 244,00€		282 179,00€		
04012301	MERCADOS E FEIRAS	P	360 463,00€		224 192,00€		136 271,00€		
04012302	LOTEAMENTO E OBRAS	P	221 960,00€		76 052,00€		145 908,00€		
0402	MULTAS E OUTRAS PENALIDADES:	P	4,00€	25 826,00€			25 830,00€		
040201	JUROS DE MORA	P	1,00€	9 681,00€			9 682,00€		
040202	JUROS COMPENSATÓRIOS	P	1,00€	3 815,00€			3 816,00€		
040204	COIMAS E PENALIDADES POR CONTRA ORDENAÇÕES	P	1,00€	9 926,00€			9 927,00€		
040299	MULTAS E PENALIDADES DIVERSAS	P	1,00€	2 404,00€			2 405,00€		
R4	Rendimentos de propriedade	P	2,00€	29 207,00€			29 209,00€		
05	RENDIMENTOS DE PROPRIEDADE	P	2,00€	29 207,00€			29 209,00€		
0502	JUROS - SOCIEDADES FINANCEIRAS	P	1,00€	2 703,00€			2 704,00€		
050201	BANCOS E OUTRAS INSTITUIÇÕES FINANCEIRAS	P	1,00€	2 703,00€			2 704,00€		
0510	RENDAS	P	1,00€	26 504,00€			26 505,00€		
051001	TERRENOS	P	1,00€	26 504,00€			26 505,00€		
R5	Transferências e subsídios correntes	P/M	14 478 724,00€	1 208 941,62€	1 026 567,00€		14 661 098,62€		
R51	Transferências correntes	P/M	14 478 724,00€	1 208 941,62€	1 026 567,00€		14 661 098,62€		
R511	Administrações Públicas	P/M	13 432 579,00€	1 060 332,43€	213 330,00€		14 279 581,43€		
R5111	Administração Central - Estado Português	P/M	13 264 383,00€	1 032 735,43€	65 137,00€		14 231 981,43€		
06	TRANSFERÊNCIAS CORRENTES	P/M	13 264 383,00€	1 032 735,43€	65 137,00€		14 231 981,43€		
0603	ADMINISTRAÇÃO CENTRAL	P/M	13 264 383,00€	1 032 735,43€	65 137,00€		14 231 981,43€		
060301	ESTADO	P/M	13 264 383,00€	1 032 735,43€	65 137,00€		14 231 981,43€		
06030101	FUNDO DE EQUILÍBRIO FINANCEIRO	M	10 764 382,00€	828 685,00€			11 593 067,00€		
06030107	RFALREI - IVA ART.26	M	1,00€	204 050,43€			204 051,43€		
06030199	OUTROS	P	2 500 000,00€		65 137,00€		2 434 863,00€		
0603019905	GESTÃO DO PESSOAL NÃO DOCENTE	P	2 500 000,00€		65 137,00€		2 434 863,00€		
R5112	Administração Central - Outras entidades	P	168 196,00€	27 597,00€	148 193,00€		47 600,00€		
06	TRANSFERÊNCIAS CORRENTES	P	168 196,00€	27 597,00€	148 193,00€		47 600,00€		
0603	ADMINISTRAÇÃO CENTRAL	P	168 196,00€	27 597,00€	148 193,00€		47 600,00€		
060307	SERVIÇOS E FUNDOS AUTÓNOMOS	P	168 196,00€	27 597,00€	148 193,00€		47 600,00€		
06030701	TRANSFERÊNCIAS CORRENTES/ADMINISTRAÇÃO CENTRAL/SERVIÇOS E FUNDOS AUTÓNOMOS/TRANSFERÊNCIAS DE COMPETÊNCIAS-LEI 50/2018	P	1,00€	27 597,00€			27 598,00€		
06030799	OUTROS	P	168 195,00€		148 193,00€		20 002,00€		
0603079901	I.E.F.P	P	50 000,00€		49 999,00€		1,00€		
0603079902	TURISMO DE PORTUGAL	P	118 195,00€		98 194,00€		20 001,00€		
R512	Exterior - U E	P/M	1 046 145,00€	148 609,19€	813 237,00€		381 517,19€		
06	TRANSFERÊNCIAS CORRENTES	P/M	1 046 145,00€	148 609,19€	813 237,00€		381 517,19€		
0609	RESTO DO MUNDO	P/M	1 046 145,00€	148 609,19€	813 237,00€		381 517,19€		
060901	UNIÃO EUROPEIA- INSTITUIÇÕES	P/M	1 046 145,00€	148 609,19€	813 237,00€		381 517,19€		
06090101	FEDER	P/M	176 260,00€	95 629,27€	55 681,00€		216 208,27€		
06090102	FUNDO DE COESÃO	P	450 000,00€		439 000,00€		11 000,00€		
06090199	OUTRAS	P/M	419 885,00€	52 979,92€	318 556,00€		154 308,92€		
R6	Venda de bens e serviços	P	370 659,00€	70 192,00€	69 319,00€		371 532,00€		
07	VENDA DE BENS E SERVIÇOS CORRENTES	P	370 659,00€	70 192,00€	69 319,00€		371 532,00€		
0701	VENDA DE BENS	P	232 303,00€	9 155,00€	69 319,00€		172 139,00€		
070102	LIVROS E DOCUMENTAÇÃO TÉCNICA	P	1,00€	3 293,00€			3 294,00€		

ANEXO I - ALTERAÇÕES ORÇAMENTAIS DA RECEITA

PERÍODO : 2020/01/02 a 2020/12/31, TOTAL DE ALTERAÇÕES PERMUTATIVAS : 1, TOTAL DE ALTERAÇÕES MODIFICATIVAS : 1, DO ANO CONTABILÍSTICO 2020

Tipo de Visualização		Orçamento Ano		Data			
APENAS AS RUBRICAS ORÇAMENTAIS QUE CONSTAM NA ALTERAÇÃO		2020		17/05/2021			
<i>(NOTA: Mapa gerado com opção de desagregação das classificações e sem consideração de anos seguintes)</i>							
Identificação da Classificação			Alterações Orçamentais			Previsões corrigidas	Observações
Rubricas	Designação	Tipo	Previsões iniciais	Inscrições / reforços	Diminuições / anulações		
[1]	[2]	[3]	[4]	[5]	[6]	[7] = [3]+...+[7]	[8]
070103	PUBLICAÇÕES E IMPRESSOS	P	1,00€	261,00€			262,00€
070106	PRODUTOS AGRÍCOLAS E PECUÁRIOS	P	2 276,00€	5 601,00€			7 877,00€
070111	PRODUTOS ACABADOS E INTERMÉDIOS	P	230 025,00€		69 319,00€		160 706,00€
07011102	OUTROS	P	230 025,00€		69 319,00€		160 706,00€
0702	SERVIÇOS	P	101 522,00€	55 282,00€			156 804,00€
070209	SERVIÇOS ESPECÍFICOS DAS AUTARQUIAS	P	101 522,00€	55 282,00€			156 804,00€
07020901	SANEAMENTO	P	64 732,00€	45 436,00€			110 168,00€
07020902	RESÍDUOS SÓLIDOS	P	23 704,00€	4 155,00€			27 859,00€
07020905	CEMITÉRIOS	P	3 500,00€	4 443,00€			7 943,00€
07020907	PARQUES DE ESTACIONAMENTO	P	9 586,00€	1 248,00€			10 834,00€
0703	RENDAS	P	36 834,00€	5 755,00€			42 589,00€
070301	HABITAÇÕES	P	36 834,00€	5 755,00€			42 589,00€
R7	Outras receitas correntes	P	3,00€	378 508,00€			378 511,00€
08	OUTRAS RECEITAS CORRENTES	P	3,00€	378 508,00€			378 511,00€
0801	OUTRAS	P	3,00€	378 508,00€			378 511,00€
080199	OUTRAS	P	3,00€	378 508,00€			378 511,00€
08019901	INDEMNIZAÇÕES POR DETERIORAÇÃO, ROUBO E EXTRAVIO DE BENS PATRIMONIAIS	P	1,00€	844,00€			845,00€
08019999	DIVERSAS	P	2,00€	377 664,00€			377 666,00€
0801999901	TRANSPORTES ESCOLARES	P	1,00€	1 015,00€			1 016,00€
0801999999	DIVERSAS	P	1,00€	376 649,00€			376 650,00€
R8	Venda de bens de investimento	P	1,00€	6 023,00€			6 024,00€
09	VENDAS DE BENS DE INVESTIMENTO	P	1,00€	6 023,00€			6 024,00€
0904	OUTROS BENS DE INVESTIMENTO	P	1,00€	6 023,00€			6 024,00€
090401	SOCIEDADES E QUASE-SOCIEDADES NÃO FINANCEIRA	P	1,00€	6 023,00€			6 024,00€
09040102	MAQUINARIA E EQUIPAMENTO	P	1,00€	6 023,00€			6 024,00€
R9	Transferências e subsídios de capital	P/M	4 715 493,00€	1 332 745,32€			6 048 238,32€
R91	Transferências de capital	P/M	4 715 493,00€	1 332 745,32€			6 048 238,32€
R911	Administrações Públicas	P/M	1 557 932,00€	661 335,00€			2 219 267,00€
R9111	Administração Central - Estado Português	P/M	1 557 932,00€	661 335,00€			2 219 267,00€
10	TRANSFERÊNCIAS DE CAPITAL	P/M	1 557 932,00€	661 335,00€			2 219 267,00€
1003	ADMINISTRAÇÃO CENTRAL	P/M	1 557 932,00€	661 335,00€			2 219 267,00€
100301	ESTADO	P/M	1 557 932,00€	661 335,00€			2 219 267,00€
10030101	FUNDO DE EQUILÍBRIO FINANCEIRO	M	1 196 042,00€	92 076,00€			1 288 118,00€
10030106	TRANSFERÊNCIAS DE CAPITAL/ADMINISTRAÇÃO CENTRAL/ESTADO/TRANSFERÊNCIAS DE COMPETÊNCIAS-LEI 50/2018	P	1,00€	465 574,00€			465 575,00€
10030107	RFALFEI ART35	M	361 889,00€	103 685,00€			465 574,00€
R912	Exterior - U E	M	3 157 561,00€	671 410,32€			3 828 971,32€
10	TRANSFERÊNCIAS DE CAPITAL	M	3 157 561,00€	671 410,32€			3 828 971,32€
1009	RESTO DO MUNDO	M	3 157 561,00€	671 410,32€			3 828 971,32€
100901	UNIÃO EUROPEIA- INSTITUIÇÕES	M	3 157 561,00€	671 410,32€			3 828 971,32€
10090101	FEDER	M	3 157 561,00€	671 410,32€			3 828 971,32€
R10	Outras receitas de capital	P	1,00€	39,00€			40,00€
13	OUTRAS RECEITAS DE CAPITAL	P	1,00€	39,00€			40,00€
1301	OUTRAS	P	1,00€	39,00€			40,00€
130199	OUTRAS	P	1,00€	39,00€			40,00€
R13	Recêita com passivos financeiros	P	974 081,00€	471 636,00€			502 445,00€
12	PASSIVOS FINANCEIROS	P	974 081,00€	471 636,00€			502 445,00€
1207	OUTROS PASSIVOS FINANCEIROS	P	974 081,00€	471 636,00€			502 445,00€
120703	ADMINISTRAÇÃO PÚBLICA- ADMINISTRAÇÃO CENTRAL- ESTADO	P	974 081,00€	471 636,00€			502 445,00€
R14	Saldo da Gerência Anterior - Operações Orçamentais	M		6 302 020,96€			6 302 020,96€
16	SALDO DA GERÊNCIA ANTERIOR	M		6 302 020,96€			6 302 020,96€
1601	SALDO ORÇAMENTAL	M		6 302 020,96€			6 302 020,96€
160101	NA POSSE DO SERVIÇO	M		6 302 020,96€			6 302 020,96€
<b>TOTAL</b>			<b>26 680 391,00€</b>	<b>10 218 302,90€</b>	<b>1 867 766,00€</b>		<b>35 030 927,90€</b>

(2) Tipo - campo de identificação do tipo de alteração: P se alteração permutativa; M se alteração modificativa

## 4.12 – ALTERAÇÕES ORÇAMENTAIS DA DESPESA

### ANEXO II - ALTERAÇÕES ORÇAMENTAIS DA DESPESA

PERÍODO : 2020/01/02 a 2020/12/31, TOTAL DE ALTERAÇÕES PERMUTATIVAS : 33, TOTAL DE ALTERAÇÕES MODIFICATIVAS : 1, DO ANO CONTABILÍSTICO 2020

Tipo de Visualização		TODAS AS RUBRICAS ORÇAMENTAIS		Orçamento Ano		2020		Data		17/05/2021	
(NOTA: Mapa gerado com opção de desagregação das classificações e sem consideração de anos seguintes)											
Identificação da Classificação				Alterações Orçamentais							
Rubricas	Designação		Tipo	Dotações iniciais	Inscrições / reforços	Diminuições / anulações	Créditos especiais	Dotações corrigidas	Observações		
[1]	[2]	[3]	[4]	[5]	[6]	[7] = [3]+...+[7]	[8]				
D1		Despesas com o pessoal	P	10 046 790,00€	722 024,93€	196 270,30€		10 572 544,63€			
D11		Remunerações Certas e Permanentes	P	8 009 991,00€	161 609,30€	121 330,30€		8 050 270,00€			
	01	ADMINISTRAÇÃO AUTARQUICA	P	330 875,00€	2 770,00€	200,00€		333 445,00€			
	0103	ORGÃOS DA AUTARQUIA	P	330 875,00€	2 770,00€	200,00€		333 445,00€			
		01	DESPESAS COM O PESSOAL	P	330 875,00€	2 770,00€	200,00€	333 445,00€			
		0101	REMUNERAÇÕES CERTAS E PERMANENTES	P	330 875,00€	2 770,00€	200,00€	333 445,00€			
		010101	TITULARES DE ORGÃOS DE SOBERANIA E MEMBROS DE ORGÃOS AUTÁRQUICOS		147 876,00€			147 876,00€			
		010103	PESSOAL DOS QUADROS- REGIME DA FUNÇÃO PÚBLICA		4,00€			4,00€			
		01010301	PESSOAL EM FUNÇÕES		1,00€			1,00€			
		01010302	ALTERAÇÕES OBRIGATORIAS DE POSICIONAMENTO REMUNERATORIO		1,00€			1,00€			
		01010303	ALTERAÇÕES FACULTATIVAS DE POSICIONAMENTO REMUNERATORIO		1,00€			1,00€			
		01010304	RECRUTAMENTO DE PESSOAL PARA NOVOS POSTOS DE TRABALHO		1,00€			1,00€			
		010104	PESSOAL DOS QUADROS- REGIME DO CONTRATO INDIVIDUAL DO TRABALHO	P	19 364,00€	70,00€		19 434,00€			
		01010401	PESSOAL EM FUNÇÕES	P	19 361,00€	70,00€		19 431,00€			
		01010402	ALTERAÇÕES OBRIGATORIAS DE POSICIONAMENTO REMUNERATORIO		1,00€			1,00€			
		01010403	ALTERAÇÕES FACULTATIVAS DE POSICIONAMENTO REMUNERATORIO		1,00€			1,00€			
		01010404	RECRUTAMENTO DE PESSOAL PARA NOVOS POSTOS DE TRABALHO		1,00€			1,00€			
		010105	PESSOAL PARA ALÉM DOS QUADROS		1,00€			1,00€			
		010106	PESSOAL CONTRATADO A TERMO		4,00€			4,00€			
		01010601	PESSOAL EM FUNÇÕES		1,00€			1,00€			
		01010602	ALTERAÇÕES OBRIGATORIAS DE POSICIONAMENTO REMUNERATORIO		1,00€			1,00€			
		01010603	ALTERAÇÕES FACULTATIVAS DE POSICIONAMENTO REMUNERATORIO		1,00€			1,00€			
		01010604	RECRUTAMENTO DE PESSOAL PARA NOVOS POSTOS DE TRABALHO		1,00€			1,00€			
		010107	PESSOAL EM REGIME DE TAREFA OU AVENÇA		1,00€			1,00€			
		010109	PESSOAL EM QUALQUER OUTRA SITUAÇÃO		106 214,00€			106 214,00€			
		010110	GRATIFICAÇÕES		1,00€			1,00€			
		010111	REPRESENTAÇÃO		1,00€			1,00€			
		010112	SUPLEMENTOS E PRÉMIOS		1,00€			1,00€			
		010113	SUBSÍDIO DE REFEIÇÃO		11 333,00€			11 333,00€			
		010114	SUBSÍDIOS DE FÉRIAS E NATAL	P	45 575,00€	200,00€		45 775,00€			
		010115	REMUNERAÇÕES POR DOENÇA E MATERNIDADE / PATERNIDADE	P	500,00€	2 500,00€	200,00€	2 800,00€			
	02	DIVISÃO ADMINISTRATIVA E FINANCEIRA	P	773 193,00€	14 430,80€	5 000,00€		782 623,80€			
		01	DESPESAS COM O PESSOAL	P	773 193,00€	14 430,80€	5 000,00€	782 623,80€			
		0101	REMUNERAÇÕES CERTAS E PERMANENTES	P	773 193,00€	14 430,80€	5 000,00€	782 623,80€			
		010103	PESSOAL DOS QUADROS- REGIME DA FUNÇÃO PÚBLICA		4,00€			4,00€			
		01010301	PESSOAL EM FUNÇÕES		1,00€			1,00€			
		01010302	ALTERAÇÕES OBRIGATORIAS DE POSICIONAMENTO REMUNERATORIO		1,00€			1,00€			
		01010303	ALTERAÇÕES FACULTATIVAS DE POSICIONAMENTO REMUNERATORIO		1,00€			1,00€			
		01010304	RECRUTAMENTO DE PESSOAL PARA NOVOS POSTOS DE TRABALHO		1,00€			1,00€			
		010104	PESSOAL DOS QUADROS- REGIME DO CONTRATO INDIVIDUAL DO TRABALHO	P	452 748,00€	2 287,20€		455 035,20€			
		01010401	PESSOAL EM FUNÇÕES	P	452 745,00€	2 287,20€		455 032,20€			
		01010402	ALTERAÇÕES OBRIGATORIAS DE POSICIONAMENTO REMUNERATORIO		1,00€			1,00€			
		01010403	ALTERAÇÕES FACULTATIVAS DE POSICIONAMENTO REMUNERATORIO		1,00€			1,00€			
		01010404	RECRUTAMENTO DE PESSOAL PARA NOVOS POSTOS DE TRABALHO		1,00€			1,00€			
		010105	PESSOAL PARA ALÉM DOS QUADROS		1,00€			1,00€			
		010106	PESSOAL CONTRATADO A TERMO	P	105 677,00€		5 000,00€	100 677,00€			
		01010601	PESSOAL EM FUNÇÕES	P	105 674,00€		5 000,00€	100 674,00€			
		01010602	ALTERAÇÕES OBRIGATORIAS DE POSICIONAMENTO REMUNERATORIO		1,00€			1,00€			
		01010603	ALTERAÇÕES FACULTATIVAS DE POSICIONAMENTO REMUNERATORIO		1,00€			1,00€			
		01010604	RECRUTAMENTO DE PESSOAL PARA NOVOS POSTOS DE TRABALHO		1,00€			1,00€			
		010107	PESSOAL EM REGIME DE TAREFA OU AVENÇA		1,00€			1,00€			
		010108	PESSOAL AGUARDANDO APOSENTAÇÃO		1,00€			1,00€			
		010109	PESSOAL EM QUALQUER OUTRA SITUAÇÃO		55 670,00€			55 670,00€			
		010110	GRATIFICAÇÕES		1,00€			1,00€			
		010111	REPRESENTAÇÃO		1,00€			1,00€			
		010112	SUPLEMENTOS E PRÉMIOS		1,00€			1,00€			
		010113	SUBSÍDIO DE REFEIÇÃO		60 445,00€			60 445,00€			
		010114	SUBSÍDIOS DE FÉRIAS E NATAL	P	96 643,00€	1 143,60€		97 786,60€			
		010115	REMUNERAÇÕES POR DOENÇA E MATERNIDADE / PATERNIDADE	P	2 000,00€	11 000,00€		13 000,00€			
	03	DIVISÃO DE OBRAS E URBANISMO	P	357 714,00€	26 620,29€	10 175,21€		374 159,08€			



ANEXO II - ALTERAÇÕES ORÇAMENTAIS DA DESPESA

PERÍODO : 2020/01/02 a 2020/12/31, TOTAL DE ALTERAÇÕES PERMUTATIVAS: 33, TOTAL DE ALTERAÇÕES MODIFICATIVAS : 1, DO ANO CONTABILÍSTICO 2020

Tipo de Visualização		TODAS AS RUBRICAS ORÇAMENTAIS		Orçamento Ano	2020		Data	17/05/2021	
<i>(NOTA: Mapa gerado com opção de desagregação das classificações e sem consideração de anos seguintes)</i>									
Identificação da Classificação			Tipo	Dotações iniciais	Alterações Orçamentais			Dotações corrigidas	Observações
Rubricas		Designação			Inscrições / reforços	Diminuições / anulações	Créditos especiais		
	[1]	[2]	[3]	[4]	[5]	[6]	[7] = [3]+...+[7]	[8]	
	01	DESPEAS COM O PESSOAL	P	357 714,00€	26 620,29€	10 175,21€		374 159,08€	
	0101	REMUNERAÇÕES CERTAS E PERMANENTES	P	357 714,00€	26 620,29€	10 175,21€		374 159,08€	
	010103	PESSOAL DOS QUADROS- REGIME DA FUNÇÃO PÚBLICA		4,00€				4,00€	
	01010301	PESSOAL EM FUNÇÕES		1,00€				1,00€	
	01010302	ALTERAÇÕES OBRIGATORIAS DE POSICIONAMENTO REMUNERATÓRIO		1,00€				1,00€	
	01010303	ALTERAÇÕES FACULTATIVAS DE POSICIONAMENTO REMUNERATÓRIO		1,00€				1,00€	
	01010304	RECRUTAMENTO DE PESSOAL PARA NOVOS POSTOS DE TRABALHO		1,00€				1,00€	
	010104	PESSOAL DOS QUADROS- REGIME DO CONTRATO INDIVIDUAL DO TRABALHO	P	236 921,00€	746,86€			237 667,86€	
	01010401	PESSOAL EM FUNÇÕES	P	236 918,00€	746,86€			237 664,86€	
	01010402	ALTERAÇÕES OBRIGATORIAS DE POSICIONAMENTO REMUNERATÓRIO		1,00€				1,00€	
	01010403	ALTERAÇÕES FACULTATIVAS DE POSICIONAMENTO REMUNERATÓRIO		1,00€				1,00€	
	01010404	RECRUTAMENTO DE PESSOAL PARA NOVOS POSTOS DE TRABALHO		1,00€				1,00€	
	010105	PESSOAL PARA ALÉM DOS QUADROS		1,00€				1,00€	
	010106	PESSOAL CONTRATADO A TERMO	P	14 422,00€		10 175,21€		4 246,79€	
	01010601	PESSOAL EM FUNÇÕES	P	14 419,00€		10 175,21€		4 243,79€	
	01010602	ALTERAÇÕES OBRIGATORIAS DE POSICIONAMENTO REMUNERATÓRIO		1,00€				1,00€	
	01010603	ALTERAÇÕES FACULTATIVAS DE POSICIONAMENTO REMUNERATÓRIO		1,00€				1,00€	
	01010604	RECRUTAMENTO DE PESSOAL PARA NOVOS POSTOS DE TRABALHO		1,00€				1,00€	
	010107	PESSOAL EM REGIME DE TAREFA OU AVENÇA		1,00€				1,00€	
	010108	PESSOAL AGUARDANDO APOSENTAÇÃO		1,00€				1,00€	
	010109	PESSOAL EM QUALQUER OUTRA SITUAÇÃO		32 955,00€				32 955,00€	
	010110	GRATIFICAÇÕES		1,00€				1,00€	
	010111	REPRESENTAÇÃO		1,00€				1,00€	
	010112	SUPLEMENTOS E PRÉMIOS		1,00€				1,00€	
	010113	SUBSÍDIO DE REFEIÇÃO		25 186,00€				25 186,00€	
	010114	SUBSÍDIOS DE FÉRIAS E NATAL	P	43 720,00€	9 873,43€			53 593,43€	
	010115	REMUNERAÇÕES POR DOENÇA E MATERNIDADE / PATERNIDADE	P	4 500,00€	16 000,00€			20 500,00€	
04		DIVISÃO DE SERVIÇOS URBANOS	P	1 507 241,00€	44 740,64€	38 408,00€		1 513 573,64€	
	01	DESPEAS COM O PESSOAL	P	1 507 241,00€	44 740,64€	38 408,00€		1 513 573,64€	
	0101	REMUNERAÇÕES CERTAS E PERMANENTES	P	1 507 241,00€	44 740,64€	38 408,00€		1 513 573,64€	
	010103	PESSOAL DOS QUADROS- REGIME DA FUNÇÃO PÚBLICA		4,00€				4,00€	
	01010301	PESSOAL EM FUNÇÕES		1,00€				1,00€	
	01010302	ALTERAÇÕES OBRIGATORIAS DE POSICIONAMENTO REMUNERATÓRIO		1,00€				1,00€	
	01010303	ALTERAÇÕES FACULTATIVAS DE POSICIONAMENTO REMUNERATÓRIO		1,00€				1,00€	
	01010304	RECRUTAMENTO DE PESSOAL PARA NOVOS POSTOS DE TRABALHO		1,00€				1,00€	
	010104	PESSOAL DOS QUADROS- REGIME DO CONTRATO INDIVIDUAL DO TRABALHO	P	990 629,00€	3 993,76€			994 622,76€	
	01010401	PESSOAL EM FUNÇÕES	P	990 626,00€	3 993,76€			994 619,76€	
	01010402	ALTERAÇÕES OBRIGATORIAS DE POSICIONAMENTO REMUNERATÓRIO		1,00€				1,00€	
	01010403	ALTERAÇÕES FACULTATIVAS DE POSICIONAMENTO REMUNERATÓRIO		1,00€				1,00€	
	01010404	RECRUTAMENTO DE PESSOAL PARA NOVOS POSTOS DE TRABALHO		1,00€				1,00€	
	010105	PESSOAL PARA ALÉM DOS QUADROS		1,00€				1,00€	
	010106	PESSOAL CONTRATADO A TERMO	P	69 715,00€		38 408,00€		31 307,00€	
	01010601	PESSOAL EM FUNÇÕES	P	69 712,00€		38 408,00€		31 304,00€	
	01010602	ALTERAÇÕES OBRIGATORIAS DE POSICIONAMENTO REMUNERATÓRIO		1,00€				1,00€	
	01010603	ALTERAÇÕES FACULTATIVAS DE POSICIONAMENTO REMUNERATÓRIO		1,00€				1,00€	
	01010604	RECRUTAMENTO DE PESSOAL PARA NOVOS POSTOS DE TRABALHO		1,00€				1,00€	
	010107	PESSOAL EM REGIME DE TAREFA OU AVENÇA		1,00€				1,00€	
	010108	PESSOAL AGUARDANDO APOSENTAÇÃO		1,00€				1,00€	
	010109	PESSOAL EM QUALQUER OUTRA SITUAÇÃO	P	31 366,00€	100,00€			31 466,00€	
	010110	GRATIFICAÇÕES		1,00€				1,00€	
	010111	REPRESENTAÇÃO		1,00€				1,00€	
	010112	SUPLEMENTOS E PRÉMIOS		1,00€				1,00€	
	010113	SUBSÍDIO DE REFEIÇÃO		188 892,00€				188 892,00€	
	010114	SUBSÍDIOS DE FÉRIAS E NATAL	P	211 629,00€	646,88€			212 275,88€	
	010115	REMUNERAÇÕES POR DOENÇA E MATERNIDADE / PATERNIDADE	P	15 000,00€	40 000,00€			55 000,00€	
05		DIVISÃO DE EDUCAÇÃO E CULTURA	P	3 823 813,00€	42 344,47€	30 000,00€		3 836 157,47€	
	01	DESPEAS COM O PESSOAL	P	3 823 813,00€	42 344,47€	30 000,00€		3 836 157,47€	
	0101	REMUNERAÇÕES CERTAS E PERMANENTES	P	3 823 813,00€	42 344,47€	30 000,00€		3 836 157,47€	
	010103	PESSOAL DOS QUADROS- REGIME DA FUNÇÃO PÚBLICA		4,00€				4,00€	
	01010301	PESSOAL EM FUNÇÕES		1,00€				1,00€	

ANEXO II - ALTERAÇÕES ORÇAMENTAIS DA DESPESA

PERÍODO : 2020/01/02 a 2020/12/31, TOTAL DE ALTERAÇÕES PERMUTATIVAS: 33, TOTAL DE ALTERAÇÕES MODIFICATIVAS : 1, DO ANO CONTABILÍSTICO 2020

Tipo de Visualização		TODAS AS RUBRICAS ORÇAMENTAIS		Orçamento Ano	2020		Data	17/05/2021	
<i>(NOTA: Mapa gerado com opção de desagregação das classificações e sem consideração de anos seguintes)</i>									
Rubricas	Identificação da Classificação		Tipo	Dotações iniciais	Alterações Orçamentais			Dotações corrigidas	Observações
		Designação			Inscrições / reforços	Diminuições / anulações	Créditos especiais		
	[1]	[2]	[3]	[4]	[5]	[6]	[7] = [3]+...+[7]	[8]	
	01010302	ALTERAÇÕES OBRIGATORIAS DE POSICIONAMENTO REMUNERATORIO		1,00 €				1,00 €	
	01010303	ALTERAÇÕES FACULTATIVAS DE POSICIONAMENTO REMUNERATORIO		1,00 €				1,00 €	
	01010304	RECRUTAMENTO DE PESSOAL PARA NOVOS POSTOS DE TRABALHO		1,00 €				1,00 €	
	010104	PESSOAL DOS QUADROS- REGIME DO CONTRATO INDIVIDUAL DO TRABALHO	P	2 672 110,00 €	4 562,98 €			2 676 672,98 €	
	01010401	PESSOAL EM FUNÇÕES	P	2 672 108,00 €	4 562,98 €			2 676 670,98 €	
	01010402	ALTERAÇÕES OBRIGATORIAS DE POSICIONAMENTO REMUNERATORIO		1,00 €				1,00 €	
	01010403	ALTERAÇÕES FACULTATIVAS DE POSICIONAMENTO REMUNERATORIO		1,00 €				1,00 €	
	010105	PESSOAL PARA ALÉM DOS QUADROS		1,00 €				1,00 €	
	010106	PESSOAL CONTRATADO A TERMO		111 898,00 €				111 898,00 €	
	01010601	PESSOAL EM FUNÇÕES		111 895,00 €				111 895,00 €	
	01010602	ALTERAÇÕES OBRIGATORIAS DE POSICIONAMENTO REMUNERATORIO		1,00 €				1,00 €	
	01010603	ALTERAÇÕES FACULTATIVAS DE POSICIONAMENTO REMUNERATORIO		1,00 €				1,00 €	
	01010604	RECRUTAMENTO DE PESSOAL PARA NOVOS POSTOS DE TRABALHO		1,00 €				1,00 €	
	010107	PESSOAL EM REGIME DE TAREFA OU AVENÇA	P	78 720,00 €	4 000,00 €	30 000,00 €		52 720,00 €	
	010108	PESSOAL AGUARDANDO APOSENTAÇÃO		1,00 €				1,00 €	
	010109	PESSOAL EM QUALQUER OUTRA SITUAÇÃO		55 673,00 €				55 673,00 €	
	010110	GRATIFICAÇÕES		1,00 €				1,00 €	
	010111	REPRESENTAÇÃO		1,00 €				1,00 €	
	010112	SUPLEMENTOS E PRÉMIOS		1,00 €				1,00 €	
	010113	SUBSIDIO DE REFEIÇÃO		406 747,00 €				406 747,00 €	
	010114	SUBSIDIOS DE FÉRIAS E NATAL	P	468 656,00 €	2 281,49 €			470 937,49 €	
	010115	REMUNERAÇÕES POR DOENÇA E MATERNIDADE / PATERNIDADE	P	30 000,00 €	31 500,00 €			61 500,00 €	
06		DIVISÃO DE ESTUDOS E PLANEAMENTO	P	331 304,00 €	16 989,22 €	19 000,00 €		329 293,22 €	
	01	DESPESAS COM O PESSOAL	P	331 304,00 €	16 989,22 €	19 000,00 €		329 293,22 €	
	0101	REMUNERAÇÕES CERTAS E PERMANENTES	P	331 304,00 €	16 989,22 €	19 000,00 €		329 293,22 €	
	010103	PESSOAL DOS QUADROS- REGIME DA FUNÇÃO PÚBLICA		4,00 €				4,00 €	
	01010301	PESSOAL EM FUNÇÕES		1,00 €				1,00 €	
	01010302	ALTERAÇÕES OBRIGATORIAS DE POSICIONAMENTO REMUNERATORIO		1,00 €				1,00 €	
	01010303	ALTERAÇÕES FACULTATIVAS DE POSICIONAMENTO REMUNERATORIO		1,00 €				1,00 €	
	01010304	RECRUTAMENTO DE PESSOAL PARA NOVOS POSTOS DE TRABALHO		1,00 €				1,00 €	
	010104	PESSOAL DOS QUADROS- REGIME DO CONTRATO INDIVIDUAL DO TRABALHO	P	204 983,00 €	1 261,48 €			206 244,48 €	
	01010401	PESSOAL EM FUNÇÕES	P	204 980,00 €	1 261,48 €			206 241,48 €	
	01010402	ALTERAÇÕES OBRIGATORIAS DE POSICIONAMENTO REMUNERATORIO		1,00 €				1,00 €	
	01010403	ALTERAÇÕES FACULTATIVAS DE POSICIONAMENTO REMUNERATORIO		1,00 €				1,00 €	
	01010404	RECRUTAMENTO DE PESSOAL PARA NOVOS POSTOS DE TRABALHO		1,00 €				1,00 €	
	010105	PESSOAL PARA ALÉM DOS QUADROS		1,00 €				1,00 €	
	010106	PESSOAL CONTRATADO A TERMO	P	28 840,00 €		19 000,00 €		9 840,00 €	
	01010601	PESSOAL EM FUNÇÕES	P	28 837,00 €		19 000,00 €		9 837,00 €	
	01010602	ALTERAÇÕES OBRIGATORIAS DE POSICIONAMENTO REMUNERATORIO		1,00 €				1,00 €	
	01010603	ALTERAÇÕES FACULTATIVAS DE POSICIONAMENTO REMUNERATORIO		1,00 €				1,00 €	
	01010604	RECRUTAMENTO DE PESSOAL PARA NOVOS POSTOS DE TRABALHO		1,00 €				1,00 €	
	010107	PESSOAL EM REGIME DE TAREFA OU AVENÇA		1,00 €				1,00 €	
	010108	PESSOAL AGUARDANDO APOSENTAÇÃO		1,00 €				1,00 €	
	010109	PESSOAL EM QUALQUER OUTRA SITUAÇÃO	P	31 366,00 €	97,00 €			31 463,00 €	
	010110	GRATIFICAÇÕES		1,00 €				1,00 €	
	010111	REPRESENTAÇÃO		1,00 €				1,00 €	
	010112	SUPLEMENTOS E PRÉMIOS		1,00 €				1,00 €	
	010113	SUBSIDIO DE REFEIÇÃO		21 408,00 €				21 408,00 €	
	010114	SUBSIDIOS DE FÉRIAS E NATAL	P	44 197,00 €	630,74 €			44 827,74 €	
	010115	REMUNERAÇÕES POR DOENÇA E MATERNIDADE / PATERNIDADE	P	500,00 €	15 000,00 €			15 500,00 €	
07		UNIDADE DE ESTRATÉGIA E MODERNIZ. ADMINISTRATIVA	P	364 771,00 €	797,16 €	11 047,09 €		354 521,07 €	
	01	DESPESAS COM O PESSOAL	P	364 771,00 €	797,16 €	11 047,09 €		354 521,07 €	
	0101	REMUNERAÇÕES CERTAS E PERMANENTES	P	364 771,00 €	797,16 €	11 047,09 €		354 521,07 €	
	010103	PESSOAL DOS QUADROS- REGIME DA FUNÇÃO PÚBLICA		4,00 €				4,00 €	
	01010301	PESSOAL EM FUNÇÕES		1,00 €				1,00 €	
	01010302	ALTERAÇÕES OBRIGATORIAS DE POSICIONAMENTO REMUNERATORIO		1,00 €				1,00 €	
	01010303	ALTERAÇÕES FACULTATIVAS DE POSICIONAMENTO REMUNERATORIO		1,00 €				1,00 €	
	01010304	RECRUTAMENTO DE PESSOAL PARA NOVOS POSTOS DE TRABALHO		1,00 €				1,00 €	

## ANEXO II - ALTERAÇÕES ORÇAMENTAIS DA DESPESA

PERÍODO : 2020/01/02 a 2020/12/31, TOTAL DE ALTERAÇÕES PERMUTATIVAS: 33, TOTAL DE ALTERAÇÕES MODIFICATIVAS : 1, DO ANO CONTABILÍSTICO 2020

Tipo de Visualização		TODAS AS RUBRICAS ORÇAMENTAIS		Orçamento Ano	2020		Data	17/05/2021	
(NOTA: Mapa gerado com opção de desagregação das classificações e sem consideração de anos seguintes)									
Identificação da Classificação				Alterações Orçamentais					
Rubricas		Designação	Tipo	Dotações iniciais	Inscrições / reforços	Diminuições / anulações	Créditos especiais	Dotações corrigidas	Observações
	[1]	[2]	[3]	[4]	[5]	[6]	[7] = [3]+...+[7]	[8]	
	010104	PESSOAL DOS QUADROS- REGIME DO CONTRATO INDIVIDUAL DO TRABALHO	P	242 839,00€	485,67€			243 324,67€	
	01010401	PESSOAL EM FUNÇÕES	P	242 836,00€	485,67€			243 321,67€	
	01010402	ALTERAÇÕES OBRIGATORIAS DE POSICIONAMENTO REMUNERATÓRIO		1,00€				1,00€	
	01010403	ALTERAÇÕES FACULTATIVAS DE POSICIONAMENTO REMUNERATÓRIO		1,00€				1,00€	
	01010404	RECRUTAMENTO DE PESSOAL PARA NOVOS POSTOS DE TRABALHO		1,00€				1,00€	
	010105	PESSOAL PARA ALÉM DOS QUADROS		1,00€				1,00€	
	010106	PESSOAL CONTRATADO A TERMO	P	16 399,00€		11 047,09€		5 351,91€	
	01010601	PESSOAL EM FUNÇÕES	P	16 396,00€		11 047,09€		5 348,91€	
	01010602	ALTERAÇÕES OBRIGATORIAS DE POSICIONAMENTO REMUNERATÓRIO		1,00€				1,00€	
	01010603	ALTERAÇÕES FACULTATIVAS DE POSICIONAMENTO REMUNERATÓRIO		1,00€				1,00€	
	01010604	RECRUTAMENTO DE PESSOAL PARA NOVOS POSTOS DE TRABALHO		1,00€				1,00€	
	010107	PESSOAL EM REGIME DE TAREFA OU AVENÇA		1,00€				1,00€	
	010108	PESSOAL AGUARDANDO APOSENTAÇÃO		1,00€				1,00€	
	010109	PESSOAL EM QUALQUER OUTRA SITUAÇÃO		24 304,00€				24 304,00€	
	010110	GRATIFICAÇÕES		1,00€				1,00€	
	010111	REPRESENTAÇÃO		1,00€				1,00€	
	010112	SUPLEMENTOS E PRÉMIOS		1,00€				1,00€	
	010113	SUBSÍDIO DE REFEIÇÃO		28 963,00€				28 963,00€	
	010114	SUBSÍDIOS DE FÉRIAS E NATAL	P	47 256,00€	311,49€			47 567,49€	
	010115	REMUNERAÇÕES POR DOENÇA E MATERNIDADE / PATERNIDADE		5 000,00€				5 000,00€	
08		UNIDADE DE RECURSOS NATURAIS E RURAIS	P	521 080,00€	12 696,72€	7 500,00€		526 276,72€	
	01	DESPESAS COM O PESSOAL	P	521 080,00€	12 696,72€	7 500,00€		526 276,72€	
	0101	REMUNERAÇÕES CERTAS E PERMANENTES	P	521 080,00€	12 696,72€	7 500,00€		526 276,72€	
	010103	PESSOAL DOS QUADROS- REGIME DA FUNÇÃO PÚBLICA		4,00€				4,00€	
	01010301	PESSOAL EM FUNÇÕES		1,00€				1,00€	
	01010302	ALTERAÇÕES OBRIGATORIAS DE POSICIONAMENTO REMUNERATÓRIO		1,00€				1,00€	
	01010303	ALTERAÇÕES FACULTATIVAS DE POSICIONAMENTO REMUNERATÓRIO		1,00€				1,00€	
	01010304	RECRUTAMENTO DE PESSOAL PARA NOVOS POSTOS DE TRABALHO		1,00€				1,00€	
	010104	PESSOAL DOS QUADROS- REGIME DO CONTRATO INDIVIDUAL DO TRABALHO	P	328 852,00€	464,48€			329 316,48€	
	01010401	PESSOAL EM FUNÇÕES	P	328 849,00€	464,48€			329 313,48€	
	01010402	ALTERAÇÕES OBRIGATORIAS DE POSICIONAMENTO REMUNERATÓRIO		1,00€				1,00€	
	01010403	ALTERAÇÕES FACULTATIVAS DE POSICIONAMENTO REMUNERATÓRIO		1,00€				1,00€	
	01010404	RECRUTAMENTO DE PESSOAL PARA NOVOS POSTOS DE TRABALHO		1,00€				1,00€	
	010105	PESSOAL PARA ALÉM DOS QUADROS		1,00€				1,00€	
	010106	PESSOAL CONTRATADO A TERMO	P	46 852,00€		7 500,00€		39 352,00€	
	01010601	PESSOAL EM FUNÇÕES	P	46 849,00€		7 500,00€		39 349,00€	
	01010602	ALTERAÇÕES OBRIGATORIAS DE POSICIONAMENTO REMUNERATÓRIO		1,00€				1,00€	
	01010603	ALTERAÇÕES FACULTATIVAS DE POSICIONAMENTO REMUNERATÓRIO		1,00€				1,00€	
	01010604	RECRUTAMENTO DE PESSOAL PARA NOVOS POSTOS DE TRABALHO		1,00€				1,00€	
	010107	PESSOAL EM REGIME DE TAREFA OU AVENÇA		1,00€				1,00€	
	010108	PESSOAL AGUARDANDO APOSENTAÇÃO		1,00€				1,00€	
	010109	PESSOAL EM QUALQUER OUTRA SITUAÇÃO		24 304,00€				24 304,00€	
	010110	GRATIFICAÇÕES		1,00€				1,00€	
	010111	REPRESENTAÇÃO		1,00€				1,00€	
	010112	SUPLEMENTOS E PRÉMIOS		1,00€				1,00€	
	010113	SUBSÍDIO DE REFEIÇÃO		52 890,00€				52 890,00€	
	010114	SUBSÍDIOS DE FÉRIAS E NATAL	P	66 672,00€	232,24€			66 904,24€	
	010115	REMUNERAÇÕES POR DOENÇA E MATERNIDADE / PATERNIDADE	P	1 500,00€	12 000,00€			13 500,00€	
U0		ADMINISTRAÇÃO AUTARQUICA	P		22,00€			22,00€	
U003		ÓRGÃOS DA AUTARQUIA	P		22,00€			22,00€	
	01	DESPESAS COM O PESSOAL	P		22,00€			22,00€	
	0101	REMUNERAÇÕES CERTAS E PERMANENTES	P		22,00€			22,00€	
	010101	TITULARES DE ÓRGÃOS DE SOBERANIA E MEMBROS DE ÓRGÃOS AUTÁRQUICOS	P		1,00€			1,00€	
	010103	PESSOAL DOS QUADROS- REGIME DA FUNÇÃO PÚBLICA	P		4,00€			4,00€	
	01010301	PESSOAL EM FUNÇÕES	P		1,00€			1,00€	
	01010302	ALTERAÇÕES OBRIGATORIAS DE POSICIONAMENTO REMUNERATÓRIO	P		1,00€			1,00€	
	01010303	ALTERAÇÕES FACULTATIVAS DE POSICIONAMENTO REMUNERATÓRIO	P		1,00€			1,00€	
	01010304	RECRUTAMENTO DE PESSOAL PARA NOVOS POSTOS DE TRABALHO	P		1,00€			1,00€	

## ANEXO II - ALTERAÇÕES ORÇAMENTAIS DA DESPESA

PERÍODO : 2020/01/02 a 2020/12/31, TOTAL DE ALTERAÇÕES PERMUTATIVAS: 33, TOTAL DE ALTERAÇÕES MODIFICATIVAS : 1, DO ANO CONTABILÍSTICO 2020

Tipo de Visualização		TODAS AS RUBRICAS ORÇAMENTAIS		Orçamento Ano	2020		Data	17/05/2021	
(NOTA: Mapa gerado com opção de desagregação das classificações e sem consideração de anos seguintes)									
Identificação da Classificação				Alterações Orçamentais					
Rubricas		Designação	Tipo	Dotações iniciais	Inscrições / reforços	Diminuições / anulações	Créditos especiais	Dotações corrigidas	Observações
		[1]	[2]	[3]	[4]	[5]	[6]	[7] = [3]+...+[7]	[8]
		010104	PESSOAL DOS QUADROS- REGIME DO CONTRATO INDIVIDUAL DO TRABALHO	P		4,00 €		4,00 €	
		01010401	PESSOAL EM FUNÇÕES	P		1,00 €		1,00 €	
		01010402	ALTERAÇÕES OBRIGATÓRIAS DE POSICIONAMENTO REMUNERATÓRIO	P		1,00 €		1,00 €	
		01010403	ALTERAÇÕES FACULTATIVAS DE POSICIONAMENTO REMUNERATÓRIO	P		1,00 €		1,00 €	
		01010404	RECRUTAMENTO DE PESSOAL PARA NOVOS POSTOS DE TRABALHO	P		1,00 €		1,00 €	
		010105	PESSOAL PARA ALÉM DOS QUADROS	P		1,00 €		1,00 €	
		010106	PESSOAL CONTRATADO A TERMO	P		4,00 €		4,00 €	
		01010601	PESSOAL EM FUNÇÕES	P		1,00 €		1,00 €	
		01010602	ALTERAÇÕES OBRIGATÓRIAS DE POSICIONAMENTO REMUNERATÓRIO	P		1,00 €		1,00 €	
		01010603	ALTERAÇÕES FACULTATIVAS DE POSICIONAMENTO REMUNERATÓRIO	P		1,00 €		1,00 €	
		01010604	RECRUTAMENTO DE PESSOAL PARA NOVOS POSTOS DE TRABALHO	P		1,00 €		1,00 €	
		010107	PESSOAL EM REGIME DE TAREFA OU AVENÇA	P		1,00 €		1,00 €	
		010109	PESSOAL EM QUALQUER OUTRA SITUAÇÃO	P		1,00 €		1,00 €	
		010110	GRATIFICAÇÕES	P		1,00 €		1,00 €	
		010111	REPRESENTAÇÃO	P		1,00 €		1,00 €	
		010112	SUPLEMENTOS E PRÉMIOS	P		1,00 €		1,00 €	
		010113	SUBSÍDIO DE REFEIÇÃO	P		1,00 €		1,00 €	
		010114	SUBSÍDIOS DE FÉRIAS E NATAL	P		1,00 €		1,00 €	
		010115	REMUNERAÇÕES POR DOENÇA E MATERNIDADE / PATERNIDADE	P		1,00 €		1,00 €	
U1			UNIDADE DE PLANEAMENTO E ORDENAMENTO DO TERRITÓRIO	P		22,00 €		22,00 €	
	01		DESPESAS COM O PESSOAL	P		22,00 €		22,00 €	
	0101		REMUNERAÇÕES CERTAS E PERMANENTES	P		22,00 €		22,00 €	
		010103	PESSOAL DOS QUADROS- REGIME DA FUNÇÃO PÚBLICA	P		4,00 €		4,00 €	
		01010301	PESSOAL EM FUNÇÕES	P		1,00 €		1,00 €	
		01010302	ALTERAÇÕES OBRIGATÓRIAS DE POSICIONAMENTO REMUNERATÓRIO	P		1,00 €		1,00 €	
		01010303	ALTERAÇÕES FACULTATIVAS DE POSICIONAMENTO REMUNERATÓRIO	P		1,00 €		1,00 €	
		01010304	RECRUTAMENTO DE PESSOAL PARA NOVOS POSTOS DE TRABALHO	P		1,00 €		1,00 €	
		010104	PESSOAL DOS QUADROS- REGIME DO CONTRATO INDIVIDUAL DO TRABALHO	P		4,00 €		4,00 €	
		01010401	PESSOAL EM FUNÇÕES	P		1,00 €		1,00 €	
		01010402	ALTERAÇÕES OBRIGATÓRIAS DE POSICIONAMENTO REMUNERATÓRIO	P		1,00 €		1,00 €	
		01010403	ALTERAÇÕES FACULTATIVAS DE POSICIONAMENTO REMUNERATÓRIO	P		1,00 €		1,00 €	
		01010404	RECRUTAMENTO DE PESSOAL PARA NOVOS POSTOS DE TRABALHO	P		1,00 €		1,00 €	
		010105	PESSOAL PARA ALÉM DOS QUADROS	P		1,00 €		1,00 €	
		010106	PESSOAL CONTRATADO A TERMO	P		4,00 €		4,00 €	
		01010601	PESSOAL EM FUNÇÕES	P		1,00 €		1,00 €	
		01010602	ALTERAÇÕES OBRIGATÓRIAS DE POSICIONAMENTO REMUNERATÓRIO	P		1,00 €		1,00 €	
		01010603	ALTERAÇÕES FACULTATIVAS DE POSICIONAMENTO REMUNERATÓRIO	P		1,00 €		1,00 €	
		01010604	RECRUTAMENTO DE PESSOAL PARA NOVOS POSTOS DE TRABALHO	P		1,00 €		1,00 €	
		010107	PESSOAL EM REGIME DE TAREFA OU AVENÇA	P		1,00 €		1,00 €	
		010108	PESSOAL AGUARDANDO APOSENTAÇÃO	P		1,00 €		1,00 €	
		010109	PESSOAL EM QUALQUER OUTRA SITUAÇÃO	P		1,00 €		1,00 €	
		010110	GRATIFICAÇÕES	P		1,00 €		1,00 €	
		010111	REPRESENTAÇÃO	P		1,00 €		1,00 €	
		010112	SUPLEMENTOS E PRÉMIOS	P		1,00 €		1,00 €	
		010113	SUBSÍDIO DE REFEIÇÃO	P		1,00 €		1,00 €	
		010114	SUBSÍDIOS DE FÉRIAS E NATAL	P		1,00 €		1,00 €	
		010115	REMUNERAÇÕES POR DOENÇA E MATERNIDADE / PATERNIDADE	P		1,00 €		1,00 €	
U2			DIVISÃO DE ADMINISTRAÇÃO GERAL	P		22,00 €		22,00 €	
	01		DESPESAS COM O PESSOAL	P		22,00 €		22,00 €	
	0101		REMUNERAÇÕES CERTAS E PERMANENTES	P		22,00 €		22,00 €	
		010103	PESSOAL DOS QUADROS- REGIME DA FUNÇÃO PÚBLICA	P		4,00 €		4,00 €	
		01010301	PESSOAL EM FUNÇÕES	P		1,00 €		1,00 €	
		01010302	ALTERAÇÕES OBRIGATÓRIAS DE POSICIONAMENTO REMUNERATÓRIO	P		1,00 €		1,00 €	
		01010303	ALTERAÇÕES FACULTATIVAS DE POSICIONAMENTO REMUNERATÓRIO	P		1,00 €		1,00 €	
		01010304	RECRUTAMENTO DE PESSOAL PARA NOVOS POSTOS DE TRABALHO	P		1,00 €		1,00 €	
		010104	PESSOAL DOS QUADROS- REGIME DO CONTRATO INDIVIDUAL DO TRABALHO	P		4,00 €		4,00 €	
		01010401	PESSOAL EM FUNÇÕES	P		1,00 €		1,00 €	
		01010402	ALTERAÇÕES OBRIGATÓRIAS DE POSICIONAMENTO REMUNERATÓRIO	P		1,00 €		1,00 €	



## ANEXO II - ALTERAÇÕES ORÇAMENTAIS DA DESPESA

PERÍODO : 2020/01/02 a 2020/12/31, TOTAL DE ALTERAÇÕES PERMUTATIVAS: 33, TOTAL DE ALTERAÇÕES MODIFICATIVAS : 1, DO ANO CONTABILÍSTICO 2020

Tipo de Visualização		TODAS AS RUBRICAS ORÇAMENTAIS		Orçamento Ano	2020		Data	17/05/2021	
(NOTA: Mapa gerado com opção de desagregação das classificações e sem consideração de anos seguintes)									
Identificação da Classificação			Tipo	Dotações iniciais	Alterações Orçamentais			Dotações corrigidas	Observações
Rubricas		Designação			Inscrições / reforços	Diminuições / anulações	Créditos especiais		
	[1]		[2]	[3]	[4]	[5]	[6]	[7] = [3]+...+[7]	[8]
	01010403	ALTERAÇÕES FACULTATIVAS DE POSICIONAMENTO REMUNERATÓRIO	P		1,00 €			1,00 €	
	01010404	RECRUTAMENTO DE PESSOAL PARA NOVOS POSTOS DE TRABALHO	P		1,00 €			1,00 €	
	010105	PESSOAL PARA ALÉM DOS QUADROS	P		1,00 €			1,00 €	
	010106	PESSOAL CONTRATADO A TERMO	P		4,00 €			4,00 €	
	01010601	PESSOAL EM FUNÇÕES	P		1,00 €			1,00 €	
	01010602	ALTERAÇÕES OBRIGATÓRIAS DE POSICIONAMENTO REMUNERATÓRIO	P		1,00 €			1,00 €	
	01010603	ALTERAÇÕES FACULTATIVAS DE POSICIONAMENTO REMUNERATÓRIO	P		1,00 €			1,00 €	
	01010604	RECRUTAMENTO DE PESSOAL PARA NOVOS POSTOS DE TRABALHO	P		1,00 €			1,00 €	
	010107	PESSOAL EM REGIME DE TAREFA OU AVENÇA	P		1,00 €			1,00 €	
	010108	PESSOAL AGUARDANDO APOSENTAÇÃO	P		1,00 €			1,00 €	
	010109	PESSOAL EM QUALQUER OUTRA SITUAÇÃO	P		1,00 €			1,00 €	
	010110	GRATIFICAÇÕES	P		1,00 €			1,00 €	
	010111	REPRESENTAÇÃO	P		1,00 €			1,00 €	
	010112	SUPLEMENTOS E PRÊMIOS	P		1,00 €			1,00 €	
	010113	SUBSÍDIO DE REFEIÇÃO	P		1,00 €			1,00 €	
	010114	SUBSÍDIOS DE FÉRIAS E NATAL	P		1,00 €			1,00 €	
	010115	REMUNERAÇÕES POR DOENÇA E MATERNIDADE / PATERNIDADE	P		1,00 €			1,00 €	
U3		DIVISÃO DE OBRAS E URBANISMO	P		22,00 €			22,00 €	
	01	DESPESAS COM O PESSOAL	P		22,00 €			22,00 €	
	0101	REMUNERAÇÕES CERTAS E PERMANENTES	P		22,00 €			22,00 €	
	010103	PESSOAL DOS QUADROS- REGIME DA FUNÇÃO PÚBLICA	P		4,00 €			4,00 €	
	01010301	PESSOAL EM FUNÇÕES	P		1,00 €			1,00 €	
	01010302	ALTERAÇÕES OBRIGATÓRIAS DE POSICIONAMENTO REMUNERATÓRIO	P		1,00 €			1,00 €	
	01010303	ALTERAÇÕES FACULTATIVAS DE POSICIONAMENTO REMUNERATÓRIO	P		1,00 €			1,00 €	
	01010304	RECRUTAMENTO DE PESSOAL PARA NOVOS POSTOS DE TRABALHO	P		1,00 €			1,00 €	
	010104	PESSOAL DOS QUADROS- REGIME DO CONTRATO INDIVIDUAL DO TRABALHO	P		4,00 €			4,00 €	
	01010401	PESSOAL EM FUNÇÕES	P		1,00 €			1,00 €	
	01010402	ALTERAÇÕES OBRIGATÓRIAS DE POSICIONAMENTO REMUNERATÓRIO	P		1,00 €			1,00 €	
	01010403	ALTERAÇÕES FACULTATIVAS DE POSICIONAMENTO REMUNERATÓRIO	P		1,00 €			1,00 €	
	01010404	RECRUTAMENTO DE PESSOAL PARA NOVOS POSTOS DE TRABALHO	P		1,00 €			1,00 €	
	010105	PESSOAL PARA ALÉM DOS QUADROS	P		1,00 €			1,00 €	
	010106	PESSOAL CONTRATADO A TERMO	P		4,00 €			4,00 €	
	01010601	PESSOAL EM FUNÇÕES	P		1,00 €			1,00 €	
	01010602	ALTERAÇÕES OBRIGATÓRIAS DE POSICIONAMENTO REMUNERATÓRIO	P		1,00 €			1,00 €	
	01010603	ALTERAÇÕES FACULTATIVAS DE POSICIONAMENTO REMUNERATÓRIO	P		1,00 €			1,00 €	
	01010604	RECRUTAMENTO DE PESSOAL PARA NOVOS POSTOS DE TRABALHO	P		1,00 €			1,00 €	
	010107	PESSOAL EM REGIME DE TAREFA OU AVENÇA	P		1,00 €			1,00 €	
	010108	PESSOAL AGUARDANDO APOSENTAÇÃO	P		1,00 €			1,00 €	
	010109	PESSOAL EM QUALQUER OUTRA SITUAÇÃO	P		1,00 €			1,00 €	
	010110	GRATIFICAÇÕES	P		1,00 €			1,00 €	
	010111	REPRESENTAÇÃO	P		1,00 €			1,00 €	
	010112	SUPLEMENTOS E PRÊMIOS	P		1,00 €			1,00 €	
	010113	SUBSÍDIO DE REFEIÇÃO	P		1,00 €			1,00 €	
	010114	SUBSÍDIOS DE FÉRIAS E NATAL	P		1,00 €			1,00 €	
	010115	REMUNERAÇÕES POR DOENÇA E MATERNIDADE / PATERNIDADE	P		1,00 €			1,00 €	
U4		DIVISÃO DE SERVIÇOS URBANOS	P		22,00 €			22,00 €	
	01	DESPESAS COM O PESSOAL	P		22,00 €			22,00 €	
	0101	REMUNERAÇÕES CERTAS E PERMANENTES	P		22,00 €			22,00 €	
	010103	PESSOAL DOS QUADROS- REGIME DA FUNÇÃO PÚBLICA	P		4,00 €			4,00 €	
	01010301	PESSOAL EM FUNÇÕES	P		1,00 €			1,00 €	
	01010302	ALTERAÇÕES OBRIGATÓRIAS DE POSICIONAMENTO REMUNERATÓRIO	P		1,00 €			1,00 €	
	01010303	ALTERAÇÕES FACULTATIVAS DE POSICIONAMENTO REMUNERATÓRIO	P		1,00 €			1,00 €	
	01010304	RECRUTAMENTO DE PESSOAL PARA NOVOS POSTOS DE TRABALHO	P		1,00 €			1,00 €	
	010104	PESSOAL DOS QUADROS- REGIME DO CONTRATO INDIVIDUAL DO TRABALHO	P		4,00 €			4,00 €	
	01010401	PESSOAL EM FUNÇÕES	P		1,00 €			1,00 €	
	01010402	ALTERAÇÕES OBRIGATÓRIAS DE POSICIONAMENTO REMUNERATÓRIO	P		1,00 €			1,00 €	
	01010403	ALTERAÇÕES FACULTATIVAS DE POSICIONAMENTO REMUNERATÓRIO	P		1,00 €			1,00 €	
	01010404	RECRUTAMENTO DE PESSOAL PARA NOVOS POSTOS DE TRABALHO	P		1,00 €			1,00 €	
	010105	PESSOAL PARA ALÉM DOS QUADROS	P		1,00 €			1,00 €	

## ANEXO II - ALTERAÇÕES ORÇAMENTAIS DA DESPESA

PERÍODO : 2020/01/02 a 2020/12/31, TOTAL DE ALTERAÇÕES PERMUTATIVAS: 33, TOTAL DE ALTERAÇÕES MODIFICATIVAS : 1, DO ANO CONTABILÍSTICO 2020

Tipo de Visualização		TODAS AS RUBRICAS ORÇAMENTAIS		Orçamento Ano		2020		Data	17/05/2021	
(NOTA: Mapa gerado com opção de desagregação das classificações e sem consideração de anos seguintes)										
Identificação da Classificação			Tipo	Dotações iniciais	Alterações Orçamentais			Dotações corrigidas	Observações	
Rubricas		Designação			Inscrições / reforços	Diminuições / anulações	Créditos especiais			
	[1]		[2]	[3]	[4]	[5]	[6]	[7] = [3]+...+[7]	[8]	
	010106	PESSOAL CONTRATADO A TERMO	P		4,00 €			4,00 €		
	01010601	PESSOAL EM FUNÇÕES	P		1,00 €			1,00 €		
	01010602	ALTERAÇÕES OBRIGATÓRIAS DE POSICIONAMENTO REMUNERATÓRIO	P		1,00 €			1,00 €		
	01010603	ALTERAÇÕES FACULTATIVAS DE POSICIONAMENTO REMUNERATÓRIO	P		1,00 €			1,00 €		
	01010604	RECRUTAMENTO DE PESSOAL PARA NOVOS POSTOS DE TRABALHO	P		1,00 €			1,00 €		
	010107	PESSOAL EM REGIME DE TAREFA OU AVENÇA	P		1,00 €			1,00 €		
	010108	PESSOAL AGUARDANDO APOSENTAÇÃO	P		1,00 €			1,00 €		
	010109	PESSOAL EM QUALQUER OUTRA SITUAÇÃO	P		1,00 €			1,00 €		
	010110	GRATIFICAÇÕES	P		1,00 €			1,00 €		
	010111	REPRESENTAÇÃO	P		1,00 €			1,00 €		
	010112	SUPLEMENTOS E PRÉMIOS	P		1,00 €			1,00 €		
	010113	SUBSÍDIO DE REFEIÇÃO	P		1,00 €			1,00 €		
	010114	SUBSÍDIOS DE FÉRIAS E NATAL	P		1,00 €			1,00 €		
	010115	REMUNERAÇÕES POR DOENÇA E MATERNIDADE / PATERNIDADE	P		1,00 €			1,00 €		
U5		DIVISÃO DE EDUCAÇÃO E CULTURA	P		22,00 €			22,00 €		
	01	DESPESAS COM O PESSOAL	P		22,00 €			22,00 €		
	0101	REMUNERAÇÕES CERTAS E PERMANENTES	P		22,00 €			22,00 €		
	010103	PESSOAL DOS QUADROS- REGIME DA FUNÇÃO PÚBLICA	P		4,00 €			4,00 €		
	01010301	PESSOAL EM FUNÇÕES	P		1,00 €			1,00 €		
	01010302	ALTERAÇÕES OBRIGATÓRIAS DE POSICIONAMENTO REMUNERATÓRIO	P		1,00 €			1,00 €		
	01010303	ALTERAÇÕES FACULTATIVAS DE POSICIONAMENTO REMUNERATÓRIO	P		1,00 €			1,00 €		
	01010304	RECRUTAMENTO DE PESSOAL PARA NOVOS POSTOS DE TRABALHO	P		1,00 €			1,00 €		
	010104	PESSOAL DOS QUADROS- REGIME DO CONTRATO INDIVIDUAL DO TRABALHO	P		4,00 €			4,00 €		
	01010401	PESSOAL EM FUNÇÕES	P		1,00 €			1,00 €		
	01010402	ALTERAÇÕES OBRIGATÓRIAS DE POSICIONAMENTO REMUNERATÓRIO	P		1,00 €			1,00 €		
	01010403	ALTERAÇÕES FACULTATIVAS DE POSICIONAMENTO REMUNERATÓRIO	P		1,00 €			1,00 €		
	01010404	RECRUTAMENTO DE PESSOAL PARA NOVOS POSTOS DE TRABALHO	P		1,00 €			1,00 €		
	010105	PESSOAL PARA ALÉM DOS QUADROS	P		1,00 €			1,00 €		
	010106	PESSOAL CONTRATADO A TERMO	P		4,00 €			4,00 €		
	01010601	PESSOAL EM FUNÇÕES	P		1,00 €			1,00 €		
	01010602	ALTERAÇÕES OBRIGATÓRIAS DE POSICIONAMENTO REMUNERATÓRIO	P		1,00 €			1,00 €		
	01010603	ALTERAÇÕES FACULTATIVAS DE POSICIONAMENTO REMUNERATÓRIO	P		1,00 €			1,00 €		
	01010604	RECRUTAMENTO DE PESSOAL PARA NOVOS POSTOS DE TRABALHO	P		1,00 €			1,00 €		
	010107	PESSOAL EM REGIME DE TAREFA OU AVENÇA	P		1,00 €			1,00 €		
	010108	PESSOAL AGUARDANDO APOSENTAÇÃO	P		1,00 €			1,00 €		
	010109	PESSOAL EM QUALQUER OUTRA SITUAÇÃO	P		1,00 €			1,00 €		
	010110	GRATIFICAÇÕES	P		1,00 €			1,00 €		
	010111	REPRESENTAÇÃO	P		1,00 €			1,00 €		
	010112	SUPLEMENTOS E PRÉMIOS	P		1,00 €			1,00 €		
	010113	SUBSÍDIO DE REFEIÇÃO	P		1,00 €			1,00 €		
	010114	SUBSÍDIOS DE FÉRIAS E NATAL	P		1,00 €			1,00 €		
	010115	REMUNERAÇÕES POR DOENÇA E MATERNIDADE / PATERNIDADE	P		1,00 €			1,00 €		
U6		DIVISÃO DE ESTUDOS E PROJETOS	P		22,00 €			22,00 €		
	01	DESPESAS COM O PESSOAL	P		22,00 €			22,00 €		
	0101	REMUNERAÇÕES CERTAS E PERMANENTES	P		22,00 €			22,00 €		
	010103	PESSOAL DOS QUADROS- REGIME DA FUNÇÃO PÚBLICA	P		4,00 €			4,00 €		
	01010301	PESSOAL EM FUNÇÕES	P		1,00 €			1,00 €		
	01010302	ALTERAÇÕES OBRIGATÓRIAS DE POSICIONAMENTO REMUNERATÓRIO	P		1,00 €			1,00 €		
	01010303	ALTERAÇÕES FACULTATIVAS DE POSICIONAMENTO REMUNERATÓRIO	P		1,00 €			1,00 €		
	01010304	RECRUTAMENTO DE PESSOAL PARA NOVOS POSTOS DE TRABALHO	P		1,00 €			1,00 €		
	010104	PESSOAL DOS QUADROS- REGIME DO CONTRATO INDIVIDUAL DO TRABALHO	P		4,00 €			4,00 €		
	01010401	PESSOAL EM FUNÇÕES	P		1,00 €			1,00 €		
	01010402	ALTERAÇÕES OBRIGATÓRIAS DE POSICIONAMENTO REMUNERATÓRIO	P		1,00 €			1,00 €		
	01010403	ALTERAÇÕES FACULTATIVAS DE POSICIONAMENTO REMUNERATÓRIO	P		1,00 €			1,00 €		
	01010404	RECRUTAMENTO DE PESSOAL PARA NOVOS POSTOS DE TRABALHO	P		1,00 €			1,00 €		
	010105	PESSOAL PARA ALÉM DOS QUADROS	P		1,00 €			1,00 €		
	010106	PESSOAL CONTRATADO A TERMO	P		4,00 €			4,00 €		
	01010601	PESSOAL EM FUNÇÕES	P		1,00 €			1,00 €		
	01010602	ALTERAÇÕES OBRIGATÓRIAS DE POSICIONAMENTO REMUNERATÓRIO	P		1,00 €			1,00 €		

## ANEXO II - ALTERAÇÕES ORÇAMENTAIS DA DESPESA

PERÍODO : 2020/01/02 a 2020/12/31, TOTAL DE ALTERAÇÕES PERMUTATIVAS: 33, TOTAL DE ALTERAÇÕES MODIFICATIVAS : 1, DO ANO CONTABILÍSTICO 2020

Tipo de Visualização		TODAS AS RUBRICAS ORÇAMENTAIS		Orçamento Ano	2020		Data	17/05/2021	
(NOTA: Mapa gerado com opção de desagregação das classificações e sem consideração de anos seguintes)									
Identificação da Classificação			Tipo	Dotações iniciais	Alterações Orçamentais			Dotações corrigidas	Observações
Rubricas		Designação			Inscrições / reforços	Diminuições / anulações	Créditos especiais		
	[1]		[2]	[3]	[4]	[5]	[6]	[7] = [3]+...+[7]	[8]
	01010603	ALTERAÇÕES FACULTATIVAS DE POSICIONAMENTO REMUNERATÓRIO	P		1,00 €			1,00 €	
	01010604	RECRUTAMENTO DE PESSOAL PARA NOVOS POSTOS DE TRABALHO	P		1,00 €			1,00 €	
	010107	PESSOAL EM REGIME DE TAREFA OU AVENÇA	P		1,00 €			1,00 €	
	010108	PESSOAL AGUARDANDO APOSENTAÇÃO	P		1,00 €			1,00 €	
	010109	PESSOAL EM QUALQUER OUTRA SITUAÇÃO	P		1,00 €			1,00 €	
	010110	GRATIFICAÇÕES	P		1,00 €			1,00 €	
	010111	REPRESENTAÇÃO	P		1,00 €			1,00 €	
	010112	SUPLEMENTOS E PRÉMIOS	P		1,00 €			1,00 €	
	010113	SUBSÍDIO DE REFEIÇÃO	P		1,00 €			1,00 €	
	010114	SUBSÍDIOS DE FÉRIAS E NATAL	P		1,00 €			1,00 €	
	010115	REMUNERAÇÕES POR DOENÇA E MATERNIDADE / PATERNIDADE	P		1,00 €			1,00 €	
U7		UNIDADE DE ESTRATÉGIA E MODERNIZ. ADMINISTRATIVA	P		22,00 €			22,00 €	
	01	DESPESAS COM O PESSOAL	P		22,00 €			22,00 €	
	0101	REMUNERAÇÕES CERTAS E PERMANENTES	P		22,00 €			22,00 €	
	010103	PESSOAL DOS QUADROS- REGIME DA FUNÇÃO PÚBLICA	P		4,00 €			4,00 €	
	01010301	PESSOAL EM FUNÇÕES	P		1,00 €			1,00 €	
	01010302	ALTERAÇÕES OBRIGATÓRIAS DE POSICIONAMENTO REMUNERATÓRIO	P		1,00 €			1,00 €	
	01010303	ALTERAÇÕES FACULTATIVAS DE POSICIONAMENTO REMUNERATÓRIO	P		1,00 €			1,00 €	
	01010304	RECRUTAMENTO DE PESSOAL PARA NOVOS POSTOS DE TRABALHO	P		1,00 €			1,00 €	
	010104	PESSOAL DOS QUADROS- REGIME DO CONTRATO INDIVIDUAL DO TRABALHO	P		4,00 €			4,00 €	
	01010401	PESSOAL EM FUNÇÕES	P		1,00 €			1,00 €	
	01010402	ALTERAÇÕES OBRIGATÓRIAS DE POSICIONAMENTO REMUNERATÓRIO	P		1,00 €			1,00 €	
	01010403	ALTERAÇÕES FACULTATIVAS DE POSICIONAMENTO REMUNERATÓRIO	P		1,00 €			1,00 €	
	01010404	RECRUTAMENTO DE PESSOAL PARA NOVOS POSTOS DE TRABALHO	P		1,00 €			1,00 €	
	010105	PESSOAL PARA ALÉM DOS QUADROS	P		1,00 €			1,00 €	
	010106	PESSOAL CONTRATADO A TERMO	P		4,00 €			4,00 €	
	01010601	PESSOAL EM FUNÇÕES	P		1,00 €			1,00 €	
	01010602	ALTERAÇÕES OBRIGATÓRIAS DE POSICIONAMENTO REMUNERATÓRIO	P		1,00 €			1,00 €	
	01010603	ALTERAÇÕES FACULTATIVAS DE POSICIONAMENTO REMUNERATÓRIO	P		1,00 €			1,00 €	
	01010604	RECRUTAMENTO DE PESSOAL PARA NOVOS POSTOS DE TRABALHO	P		1,00 €			1,00 €	
	010107	PESSOAL EM REGIME DE TAREFA OU AVENÇA	P		1,00 €			1,00 €	
	010108	PESSOAL AGUARDANDO APOSENTAÇÃO	P		1,00 €			1,00 €	
	010109	PESSOAL EM QUALQUER OUTRA SITUAÇÃO	P		1,00 €			1,00 €	
	010110	GRATIFICAÇÕES	P		1,00 €			1,00 €	
	010111	REPRESENTAÇÃO	P		1,00 €			1,00 €	
	010112	SUPLEMENTOS E PRÉMIOS	P		1,00 €			1,00 €	
	010113	SUBSÍDIO DE REFEIÇÃO	P		1,00 €			1,00 €	
	010114	SUBSÍDIOS DE FÉRIAS E NATAL	P		1,00 €			1,00 €	
	010115	REMUNERAÇÕES POR DOENÇA E MATERNIDADE / PATERNIDADE	P		1,00 €			1,00 €	
U8		DIVISÃO DE AMBIENTE E ESPAÇOS VERDES	P		22,00 €			22,00 €	
	01	DESPESAS COM O PESSOAL	P		22,00 €			22,00 €	
	0101	REMUNERAÇÕES CERTAS E PERMANENTES	P		22,00 €			22,00 €	
	010103	PESSOAL DOS QUADROS- REGIME DA FUNÇÃO PÚBLICA	P		4,00 €			4,00 €	
	01010301	PESSOAL EM FUNÇÕES	P		1,00 €			1,00 €	
	01010302	ALTERAÇÕES OBRIGATÓRIAS DE POSICIONAMENTO REMUNERATÓRIO	P		1,00 €			1,00 €	
	01010303	ALTERAÇÕES FACULTATIVAS DE POSICIONAMENTO REMUNERATÓRIO	P		1,00 €			1,00 €	
	01010304	RECRUTAMENTO DE PESSOAL PARA NOVOS POSTOS DE TRABALHO	P		1,00 €			1,00 €	
	010104	PESSOAL DOS QUADROS- REGIME DO CONTRATO INDIVIDUAL DO TRABALHO	P		4,00 €			4,00 €	
	01010401	PESSOAL EM FUNÇÕES	P		1,00 €			1,00 €	
	01010402	ALTERAÇÕES OBRIGATÓRIAS DE POSICIONAMENTO REMUNERATÓRIO	P		1,00 €			1,00 €	
	01010403	ALTERAÇÕES FACULTATIVAS DE POSICIONAMENTO REMUNERATÓRIO	P		1,00 €			1,00 €	
	01010404	RECRUTAMENTO DE PESSOAL PARA NOVOS POSTOS DE TRABALHO	P		1,00 €			1,00 €	
	010105	PESSOAL PARA ALÉM DOS QUADROS	P		1,00 €			1,00 €	
	010106	PESSOAL CONTRATADO A TERMO	P		4,00 €			4,00 €	
	01010601	PESSOAL EM FUNÇÕES	P		1,00 €			1,00 €	
	01010602	ALTERAÇÕES OBRIGATÓRIAS DE POSICIONAMENTO REMUNERATÓRIO	P		1,00 €			1,00 €	
	01010603	ALTERAÇÕES FACULTATIVAS DE POSICIONAMENTO REMUNERATÓRIO	P		1,00 €			1,00 €	
	01010604	RECRUTAMENTO DE PESSOAL PARA NOVOS POSTOS DE TRABALHO	P		1,00 €			1,00 €	

ANEXO II - ALTERAÇÕES ORÇAMENTAIS DA DESPESA

PERÍODO : 2020/01/02 a 2020/12/31, TOTAL DE ALTERAÇÕES PERMUTATIVAS: 33, TOTAL DE ALTERAÇÕES MODIFICATIVAS : 1, DO ANO CONTABILÍSTICO 2020

Tipo de Visualização		TODAS AS RUBRICAS ORÇAMENTAIS		Orçamento Ano	2020	Data	17/05/2021	
Identificação da Classificação		Tipo	Dotações iniciais	Alterações Orçamentais			Dotações corrigidas	Observações
Rubricas	Designação			Inscrições / reforços	Diminuições / anulações	Créditos especiais		
[1]	[2]	[3]	[4]	[5]	[6]	[7] = [3]+...+[7]	[8]	
	010107	PESSOAL EM REGIME DE TAREFA OU AVENÇA	P		1,00 €		1,00 €	
	010108	PESSOAL AGUARDANDO APOSENTAÇÃO	P		1,00 €		1,00 €	
	010109	PESSOAL EM QUALQUER OUTRA SITUAÇÃO	P		1,00 €		1,00 €	
	010110	GRATIFICAÇÕES	P		1,00 €		1,00 €	
	010111	REPRESENTAÇÃO	P		1,00 €		1,00 €	
	010112	SUPLEMENTOS E PRÉMIOS	P		1,00 €		1,00 €	
	010113	SUBSÍDIO DE REFEIÇÃO	P		1,00 €		1,00 €	
	010114	SUBSÍDIOS DE FÉRIAS E NATAL	P		1,00 €		1,00 €	
	010115	REMUNERAÇÕES POR DOENÇA E MATERNIDADE / PATERNIDADE	P		1,00 €		1,00 €	
U9		UNIDADE FINANCEIRA E PATRIMONIAL	P		22,00 €		22,00 €	
	01	DESPESAS COM O PESSOAL	P		22,00 €		22,00 €	
	0101	REMUNERAÇÕES CERTAS E PERMANENTES	P		22,00 €		22,00 €	
	010103	PESSOAL DOS QUADROS- REGIME DA FUNÇÃO PÚBLICA	P		4,00 €		4,00 €	
	01010301	PESSOAL EM FUNÇÕES	P		1,00 €		1,00 €	
	01010302	ALTERAÇÕES OBRIGATÓRIAS DE POSICIONAMENTO REMUNERATÓRIO	P		1,00 €		1,00 €	
	01010303	ALTERAÇÕES FACULTATIVAS DE POSICIONAMENTO REMUNERATÓRIO	P		1,00 €		1,00 €	
	01010304	RECRUTAMENTO DE PESSOAL PARA NOVOS POSTOS DE TRABALHO	P		1,00 €		1,00 €	
	010104	PESSOAL DOS QUADROS- REGIME DO CONTRATO INDIVIDUAL DO TRABALHO	P		4,00 €		4,00 €	
	01010401	PESSOAL EM FUNÇÕES	P		1,00 €		1,00 €	
	01010402	ALTERAÇÕES OBRIGATÓRIAS DE POSICIONAMENTO REMUNERATÓRIO	P		1,00 €		1,00 €	
	01010403	ALTERAÇÕES FACULTATIVAS DE POSICIONAMENTO REMUNERATÓRIO	P		1,00 €		1,00 €	
	01010404	RECRUTAMENTO DE PESSOAL PARA NOVOS POSTOS DE TRABALHO	P		1,00 €		1,00 €	
	010105	PESSOAL PARA ALÉM DOS QUADROS	P		1,00 €		1,00 €	
	010106	PESSOAL CONTRATADO A TERMO	P		4,00 €		4,00 €	
	01010601	PESSOAL EM FUNÇÕES	P		1,00 €		1,00 €	
	01010602	ALTERAÇÕES OBRIGATÓRIAS DE POSICIONAMENTO REMUNERATÓRIO	P		1,00 €		1,00 €	
	01010603	ALTERAÇÕES FACULTATIVAS DE POSICIONAMENTO REMUNERATÓRIO	P		1,00 €		1,00 €	
	01010604	RECRUTAMENTO DE PESSOAL PARA NOVOS POSTOS DE TRABALHO	P		1,00 €		1,00 €	
	010107	PESSOAL EM REGIME DE TAREFA OU AVENÇA	P		1,00 €		1,00 €	
	010108	PESSOAL AGUARDANDO APOSENTAÇÃO	P		1,00 €		1,00 €	
	010109	PESSOAL EM QUALQUER OUTRA SITUAÇÃO	P		1,00 €		1,00 €	
	010110	GRATIFICAÇÕES	P		1,00 €		1,00 €	
	010111	REPRESENTAÇÃO	P		1,00 €		1,00 €	
	010112	SUPLEMENTOS E PRÉMIOS	P		1,00 €		1,00 €	
	010113	SUBSÍDIO DE REFEIÇÃO	P		1,00 €		1,00 €	
	010114	SUBSÍDIOS DE FÉRIAS E NATAL	P		1,00 €		1,00 €	
	010115	REMUNERAÇÕES POR DOENÇA E MATERNIDADE / PATERNIDADE	P		1,00 €		1,00 €	
D12		Abonos Variáveis ou Eventuais	P	130 715,00 €	97 646,00 €		228 361,00 €	
	01	ADMINISTRAÇÃO AUTARQUICA	P	62 366,00 €	21 822,00 €		84 188,00 €	
	0103	ÓRGÃOS DA AUTARQUIA	P	62 366,00 €	21 822,00 €		84 188,00 €	
	01	DESPESAS COM O PESSOAL	P	62 366,00 €	21 822,00 €		84 188,00 €	
	0102	ABONOS VARIÁVEIS OU EVENTUAIS	P	62 366,00 €	21 822,00 €		84 188,00 €	
	010202	HORAS EXTRAORDINÁRIAS		500,00 €			500,00 €	
	01020201	HORAS EXTRAORDINÁRIAS		500,00 €			500,00 €	
	010203	ALIMENTAÇÃO E ALOJAMENTO		1,00 €			1,00 €	
	010204	AJUDAS DE CUSTO		2 200,00 €			2 200,00 €	
	01020401	AJUDAS DE CUSTO		700,00 €			700,00 €	
	01020402	AJUDAS DE CUSTO - ASSEMBLEIA MUNICIPAL		1 500,00 €			1 500,00 €	
	010205	ABONO PARA FALHAS		1,00 €			1,00 €	
	010213	OUTROS SUPLEMENTOS E PRÉMIOS	P	59 664,00 €	21 822,00 €		81 486,00 €	
	01021301	PRÉMIOS DE DESEMPENHO		1,00 €			1,00 €	
	01021302	OUTROS	P	34 663,00 €	105,00 €		34 768,00 €	
	01021303	SENHAS DE PRESENÇA	P	25 000,00 €	21 717,00 €		46 717,00 €	
	02	DIVISÃO ADMINISTRATIVA E FINANCEIRA	P	15 412,00 €	16 390,00 €		31 802,00 €	
	01	DESPESAS COM O PESSOAL	P	15 412,00 €	16 390,00 €		31 802,00 €	
	0102	ABONOS VARIÁVEIS OU EVENTUAIS	P	15 412,00 €	16 390,00 €		31 802,00 €	
	010201	GRATIFICAÇÕES VARIÁVEIS OU EVENTUAIS		1,00 €			1,00 €	
	010202	HORAS EXTRAORDINÁRIAS	P	5 000,00 €	6 390,00 €		11 390,00 €	
	01020201	HORAS EXTRAORDINÁRIAS	P	5 000,00 €	6 390,00 €		11 390,00 €	
	010203	ALIMENTAÇÃO E ALOJAMENTO		1,00 €			1,00 €	
	010204	AJUDAS DE CUSTO		5 000,00 €			5 000,00 €	
	01020401	AJUDAS DE CUSTO		5 000,00 €			5 000,00 €	
	010205	ABONO PARA FALHAS		2 070,00 €			2 070,00 €	
	010208	SUBSÍDIOS E ABONOS DE FIXAÇÃO, RESIDÊNCIA E ALOJAMENTO		1,00 €			1,00 €	
	010213	OUTROS SUPLEMENTOS E PRÉMIOS	P	3 339,00 €	10 000,00 €		13 339,00 €	
	01021301	PRÉMIOS DE DESEMPENHO		1,00 €			1,00 €	
	01021302	OUTROS	P	3 338,00 €	10 000,00 €		13 338,00 €	
	03	DIVISÃO DE OBRAS E URBANISMO	P	7 392,00 €	9 000,00 €		16 392,00 €	
	01	DESPESAS COM O PESSOAL	P	7 392,00 €	9 000,00 €		16 392,00 €	



## ANEXO II - ALTERAÇÕES ORÇAMENTAIS DA DESPESA

PERÍODO : 2020/01/02 a 2020/12/31, TOTAL DE ALTERAÇÕES PERMUTATIVAS: 33, TOTAL DE ALTERAÇÕES MODIFICATIVAS : 1, DO ANO CONTABILÍSTICO 2020

Tipo de Visualização		TODAS AS RUBRICAS ORÇAMENTAIS		Orçamento Ano	2020		Data	17/05/2021	
(NOTA: Mapa gerado com opção de desagregação das classificações e sem consideração de anos seguintes)									
Identificação da Classificação				Alterações Orçamentais					
Rubricas		Designação	Tipo	Dotações iniciais	Inscrições / reforços	Diminuições / anulações	Créditos especiais	Dotações corrigidas	Observações
	[1]	[2]	[3]	[4]	[5]	[6]	[7] = [3]+...+[7]	[8]	
	0102	ABONOS VARIÁVEIS OU EVENTUAIS	P	7 392,00€	9 000,00€			16 392,00€	
	010201	GRATIFICAÇÕES VARIÁVEIS OU EVENTUAIS		1,00€				1,00€	
	010202	HORAS EXTRAORDINÁRIAS	P	5 000,00€	9 000,00€			14 000,00€	
	01020201	HORAS EXTRAORDINÁRIAS	P	5 000,00€	9 000,00€			14 000,00€	
	010203	ALIMENTAÇÃO E ALOJAMENTO		1,00€				1,00€	
	010204	AJUDAS DE CUSTO		50,00€				50,00€	
	01020401	AJUDAS DE CUSTO		50,00€				50,00€	
	010205	ABONO PARA FALHAS		1,00€				1,00€	
	010213	OUTROS SUPLEMENTOS E PRÉMIOS		2 339,00€				2 339,00€	
	01021301	PRÉMIOS DE DESEMPENHO		1,00€				1,00€	
	01021302	OUTROS		2 338,00€				2 338,00€	
04		DIVISÃO DE SERVIÇOS URBANOS	P	12 843,00€	21 607,00€			34 450,00€	
	01	DESPESAS COM O PESSOAL	P	12 843,00€	21 607,00€			34 450,00€	
	0102	ABONOS VARIÁVEIS OU EVENTUAIS	P	12 843,00€	21 607,00€			34 450,00€	
	010201	GRATIFICAÇÕES VARIÁVEIS OU EVENTUAIS		1,00€				1,00€	
	010202	HORAS EXTRAORDINÁRIAS	P	10 000,00€	21 600,00€			31 600,00€	
	01020201	HORAS EXTRAORDINÁRIAS	P	10 000,00€	21 600,00€			31 600,00€	
	010203	ALIMENTAÇÃO E ALOJAMENTO		1,00€				1,00€	
	010204	AJUDAS DE CUSTO		500,00€				500,00€	
	01020401	AJUDAS DE CUSTO		500,00€				500,00€	
	010205	ABONO PARA FALHAS		1,00€				1,00€	
	010211	SUBSÍDIO DE TURNO		1,00€				1,00€	
	010213	OUTROS SUPLEMENTOS E PRÉMIOS	P	2 339,00€	7,00€			2 346,00€	
	01021301	PRÉMIOS DE DESEMPENHO		1,00€				1,00€	
	01021302	OUTROS	P	2 338,00€	7,00€			2 345,00€	
05		DIVISÃO DE EDUCAÇÃO E CULTURA	P	15 147,00€	21 750,00€			36 897,00€	
	01	DESPESAS COM O PESSOAL	P	15 147,00€	21 750,00€			36 897,00€	
	0102	ABONOS VARIÁVEIS OU EVENTUAIS	P	15 147,00€	21 750,00€			36 897,00€	
	010201	GRATIFICAÇÕES VARIÁVEIS OU EVENTUAIS		1,00€				1,00€	
	010202	HORAS EXTRAORDINÁRIAS	P	10 001,00€	21 750,00€			31 751,00€	
	01020201	HORAS EXTRAORDINÁRIAS	P	10 000,00€	21 750,00€			31 750,00€	
	01020202	HORAS EXTRAORDINÁRIAS - ASSEMBLEIA MUNICIPAL		1,00€				1,00€	
	010203	ALIMENTAÇÃO E ALOJAMENTO		1,00€				1,00€	
	010204	AJUDAS DE CUSTO		1 000,00€				1 000,00€	
	01020401	AJUDAS DE CUSTO		1 000,00€				1 000,00€	
	010205	ABONO PARA FALHAS		4 140,00€				4 140,00€	
	010208	SUBSÍDIOS E ABONOS DE FIXAÇÃO, RESIDÊNCIA E ALOJAMENTO		1,00€				1,00€	
	010211	SUBSÍDIO DE TURNO		1,00€				1,00€	
	010213	OUTROS SUPLEMENTOS E PRÉMIOS		2,00€				2,00€	
	01021301	PRÉMIOS DE DESEMPENHO		1,00€				1,00€	
	01021302	OUTROS		1,00€				1,00€	
06		DIVISÃO DE ESTUDOS E PLANEAMENTO	P	7 542,00€	2 007,00€			9 549,00€	
	01	DESPESAS COM O PESSOAL	P	7 542,00€	2 007,00€			9 549,00€	
	0102	ABONOS VARIÁVEIS OU EVENTUAIS	P	7 542,00€	2 007,00€			9 549,00€	
	010201	GRATIFICAÇÕES VARIÁVEIS OU EVENTUAIS		1,00€				1,00€	
	010202	HORAS EXTRAORDINÁRIAS	P	5 000,00€	2 000,00€			7 000,00€	
	01020201	HORAS EXTRAORDINÁRIAS	P	5 000,00€	2 000,00€			7 000,00€	
	010203	ALIMENTAÇÃO E ALOJAMENTO		1,00€				1,00€	
	010204	AJUDAS DE CUSTO		200,00€				200,00€	
	01020401	AJUDAS DE CUSTO		200,00€				200,00€	
	010205	ABONO PARA FALHAS		1,00€				1,00€	
	010213	OUTROS SUPLEMENTOS E PRÉMIOS	P	2 339,00€	7,00€			2 346,00€	
	01021301	PRÉMIOS DE DESEMPENHO		1,00€				1,00€	
	01021302	OUTROS	P	2 338,00€	7,00€			2 345,00€	
07		UNIDADE DE ESTRATÉGIA E MODERNIZ. ADMINISTRATIVA	P	5 007,00€	3 000,00€			8 007,00€	
	01	DESPESAS COM O PESSOAL	P	5 007,00€	3 000,00€			8 007,00€	
	0102	ABONOS VARIÁVEIS OU EVENTUAIS	P	5 007,00€	3 000,00€			8 007,00€	
	010201	GRATIFICAÇÕES VARIÁVEIS OU EVENTUAIS		1,00€				1,00€	
	010202	HORAS EXTRAORDINÁRIAS		4 500,00€				4 500,00€	
	01020201	HORAS EXTRAORDINÁRIAS		4 500,00€				4 500,00€	
	010203	ALIMENTAÇÃO E ALOJAMENTO		1,00€				1,00€	
	010204	AJUDAS DE CUSTO	P	500,00€	2 000,00€			2 500,00€	
	01020401	AJUDAS DE CUSTO	P	500,00€	2 000,00€			2 500,00€	
	010205	ABONO PARA FALHAS	P	1,00€	1 000,00€			1 001,00€	
	010208	SUBSÍDIOS E ABONOS DE FIXAÇÃO, RESIDÊNCIA E ALOJAMENTO		1,00€				1,00€	
	010211	SUBSÍDIO DE TURNO		1,00€				1,00€	
	010213	OUTROS SUPLEMENTOS E PRÉMIOS		2,00€				2,00€	
	01021301	PRÉMIOS DE DESEMPENHO		1,00€				1,00€	
	01021302	OUTROS		1,00€				1,00€	
08		UNIDADE DE RECURSOS NATURAIS E RURAIS	P	5 006,00€	1 990,00€			6 996,00€	
	01	DESPESAS COM O PESSOAL	P	5 006,00€	1 990,00€			6 996,00€	
	0102	ABONOS VARIÁVEIS OU EVENTUAIS	P	5 006,00€	1 990,00€			6 996,00€	
	010201	GRATIFICAÇÕES VARIÁVEIS OU EVENTUAIS		1,00€				1,00€	
	010202	HORAS EXTRAORDINÁRIAS	P	5 000,00€	1 990,00€			6 990,00€	
	01020201	HORAS EXTRAORDINÁRIAS	P	5 000,00€	1 990,00€			6 990,00€	
	010203	ALIMENTAÇÃO E ALOJAMENTO		1,00€				1,00€	
	010204	AJUDAS DE CUSTO		1,00€				1,00€	
	01020401	AJUDAS DE CUSTO		1,00€				1,00€	

## ANEXO II - ALTERAÇÕES ORÇAMENTAIS DA DESPESA

PERÍODO : 2020/01/02 a 2020/12/31, TOTAL DE ALTERAÇÕES PERMUTATIVAS: 33, TOTAL DE ALTERAÇÕES MODIFICATIVAS : 1, DO ANO CONTABILÍSTICO 2020

Tipo de Visualização		TODAS AS RUBRICAS ORÇAMENTAIS		Orçamento Ano	2020		Data	17/05/2021	
(NOTA: Mapa gerado com opção de desagregação das classificações e sem consideração de anos seguintes)									
Identificação da Classificação				Alterações Orçamentais					
Rubricas		Designação	Tipo	Dotações iniciais	Inscrições / reforços	Diminuições / anulações	Créditos especiais	Dotações corrigidas	Observações
	[1]		[2]	[3]	[4]	[5]	[6]	[7] = [3]+...+[7]	[8]
	010205	ABONO PARA FALHAS		1,00 €				1,00 €	
	010213	OUTROS SUPLEMENTOS E PRÉMIOS		2,00 €				2,00 €	
	01021301	PRÉMIOS DE DESEMPENHO		1,00 €				1,00 €	
	01021302	OUTROS		1,00 €				1,00 €	
U0		ADMINISTRAÇÃO AUTARQUICA	P		8,00 €			8,00 €	
U003		ORGÃOS DA AUTARQUIA	P		8,00 €			8,00 €	
	01	DESPESAS COM O PESSOAL	P		8,00 €			8,00 €	
	0102	ABONOS VARIÁVEIS OU EVENTUAIS	P		8,00 €			8,00 €	
	010202	HORAS EXTRAORDINÁRIAS	P		1,00 €			1,00 €	
	01020201	HORAS EXTRAORDINÁRIAS	P		1,00 €			1,00 €	
	010203	ALIMENTAÇÃO E ALOJAMENTO	P		1,00 €			1,00 €	
	010204	AJUDAS DE CUSTO	P		2,00 €			2,00 €	
	01020401	AJUDAS DE CUSTO	P		1,00 €			1,00 €	
	01020402	AJUDAS DE CUSTO - ASSEMBLEIA MUNICIPAL	P		1,00 €			1,00 €	
	010205	ABONO PARA FALHAS	P		1,00 €			1,00 €	
	010213	OUTROS SUPLEMENTOS E PRÉMIOS	P		3,00 €			3,00 €	
	01021301	PRÉMIOS DE DESEMPENHO	P		1,00 €			1,00 €	
	01021302	OUTROS	P		1,00 €			1,00 €	
	01021303	SENHAS DE PRESENÇA	P		1,00 €			1,00 €	
U1		UNIDADE DE PLANEAMENTO E ORDENAMENTO DO TERRITÓRIO	P		8,00 €			8,00 €	
	01	DESPESAS COM O PESSOAL	P		8,00 €			8,00 €	
	0102	ABONOS VARIÁVEIS OU EVENTUAIS	P		8,00 €			8,00 €	
	010201	GRATIFICAÇÕES VARIÁVEIS OU EVENTUAIS	P		1,00 €			1,00 €	
	010202	HORAS EXTRAORDINÁRIAS	P		1,00 €			1,00 €	
	01020201	HORAS EXTRAORDINÁRIAS	P		1,00 €			1,00 €	
	010204	AJUDAS DE CUSTO	P		1,00 €			1,00 €	
	01020401	AJUDAS DE CUSTO	P		1,00 €			1,00 €	
	010205	ABONO PARA FALHAS	P		1,00 €			1,00 €	
	010208	SUBSÍDIOS E ABONOS DE FIXAÇÃO, RESIDÊNCIA E ALOJAMENTO	P		1,00 €			1,00 €	
	010211	SUBSÍDIO DE TURNO	P		1,00 €			1,00 €	
	010213	OUTROS SUPLEMENTOS E PRÉMIOS	P		2,00 €			2,00 €	
	01021301	PRÉMIOS DE DESEMPENHO	P		1,00 €			1,00 €	
	01021302	OUTROS	P		1,00 €			1,00 €	
U2		DIVISÃO DE ADMINISTRAÇÃO GERAL	P		8,00 €			8,00 €	
	01	DESPESAS COM O PESSOAL	P		8,00 €			8,00 €	
	0102	ABONOS VARIÁVEIS OU EVENTUAIS	P		8,00 €			8,00 €	
	010201	GRATIFICAÇÕES VARIÁVEIS OU EVENTUAIS	P		1,00 €			1,00 €	
	010202	HORAS EXTRAORDINÁRIAS	P		1,00 €			1,00 €	
	01020201	HORAS EXTRAORDINÁRIAS	P		1,00 €			1,00 €	
	010203	ALIMENTAÇÃO E ALOJAMENTO	P		1,00 €			1,00 €	
	010204	AJUDAS DE CUSTO	P		1,00 €			1,00 €	
	01020401	AJUDAS DE CUSTO	P		1,00 €			1,00 €	
	010205	ABONO PARA FALHAS	P		1,00 €			1,00 €	
	010208	SUBSÍDIOS E ABONOS DE FIXAÇÃO, RESIDÊNCIA E ALOJAMENTO	P		1,00 €			1,00 €	
	010213	OUTROS SUPLEMENTOS E PRÉMIOS	P		2,00 €			2,00 €	
	01021301	PRÉMIOS DE DESEMPENHO	P		1,00 €			1,00 €	
	01021302	OUTROS	P		1,00 €			1,00 €	
U3		DIVISÃO DE OBRAS E URBANISMO	P		7,00 €			7,00 €	
	01	DESPESAS COM O PESSOAL	P		7,00 €			7,00 €	
	0102	ABONOS VARIÁVEIS OU EVENTUAIS	P		7,00 €			7,00 €	
	010201	GRATIFICAÇÕES VARIÁVEIS OU EVENTUAIS	P		1,00 €			1,00 €	
	010202	HORAS EXTRAORDINÁRIAS	P		1,00 €			1,00 €	
	01020201	HORAS EXTRAORDINÁRIAS	P		1,00 €			1,00 €	
	010203	ALIMENTAÇÃO E ALOJAMENTO	P		1,00 €			1,00 €	
	010204	AJUDAS DE CUSTO	P		1,00 €			1,00 €	
	01020401	AJUDAS DE CUSTO	P		1,00 €			1,00 €	
	010205	ABONO PARA FALHAS	P		1,00 €			1,00 €	
	010213	OUTROS SUPLEMENTOS E PRÉMIOS	P		2,00 €			2,00 €	
	01021301	PRÉMIOS DE DESEMPENHO	P		1,00 €			1,00 €	
	01021302	OUTROS	P		1,00 €			1,00 €	
U4		DIVISÃO DE SERVIÇOS URBANOS	P		8,00 €			8,00 €	
	01	DESPESAS COM O PESSOAL	P		8,00 €			8,00 €	
	0102	ABONOS VARIÁVEIS OU EVENTUAIS	P		8,00 €			8,00 €	
	010201	GRATIFICAÇÕES VARIÁVEIS OU EVENTUAIS	P		1,00 €			1,00 €	
	010202	HORAS EXTRAORDINÁRIAS	P		1,00 €			1,00 €	
	01020201	HORAS EXTRAORDINÁRIAS	P		1,00 €			1,00 €	
	010203	ALIMENTAÇÃO E ALOJAMENTO	P		1,00 €			1,00 €	
	010204	AJUDAS DE CUSTO	P		1,00 €			1,00 €	
	01020401	AJUDAS DE CUSTO	P		1,00 €			1,00 €	
	010205	ABONO PARA FALHAS	P		1,00 €			1,00 €	
	010211	SUBSÍDIO DE TURNO	P		1,00 €			1,00 €	
	010213	OUTROS SUPLEMENTOS E PRÉMIOS	P		2,00 €			2,00 €	
	01021301	PRÉMIOS DE DESEMPENHO	P		1,00 €			1,00 €	
	01021302	OUTROS	P		1,00 €			1,00 €	
U5		DIVISÃO DE EDUCAÇÃO E CULTURA	P		10,00 €			10,00 €	
	01	DESPESAS COM O PESSOAL	P		10,00 €			10,00 €	
	0102	ABONOS VARIÁVEIS OU EVENTUAIS	P		10,00 €			10,00 €	
	010201	GRATIFICAÇÕES VARIÁVEIS OU EVENTUAIS	P		1,00 €			1,00 €	
	010202	HORAS EXTRAORDINÁRIAS	P		2,00 €			2,00 €	
	01020201	HORAS EXTRAORDINÁRIAS	P		1,00 €			1,00 €	

**ANEXO II - ALTERAÇÕES ORÇAMENTAIS DA DESPESA**

**PERÍODO : 2020/01/02 a 2020/12/31, TOTAL DE ALTERAÇÕES PERMUTATIVAS: 33, TOTAL DE ALTERAÇÕES MODIFICATIVAS : 1, DO ANO CONTABILÍSTICO 2020**

Tipo de Visualização		TODAS AS RUBRICAS ORÇAMENTAIS		Orçamento Ano	2020		Data	17/05/2021	
Identificação da Classificação				Alterações Orçamentais					
Rubricas		Designação	Tipo	Dotações iniciais	Inscrições / reforços	Diminuições / anulações	Créditos especiais	Dotações corrigidas	Observações
	[1]		[2]	[3]	[4]	[5]	[6]	[7] = [3]+...+[7]	[8]
	01020202	HORAS EXTRAORDINÁRIAS - ASSEMBLEIA MUNICIPAL	P		1,00 €			1,00 €	
	010203	ALIMENTAÇÃO E ALOJAMENTO	P		1,00 €			1,00 €	
	010204	AJUDAS DE CUSTO	P		1,00 €			1,00 €	
	01020401	AJUDAS DE CUSTO	P		1,00 €			1,00 €	
	010205	ABONO PARA FALHAS	P		1,00 €			1,00 €	
	010208	SUBSÍDIOS E ABONOS DE FIXAÇÃO, RESIDÊNCIA E ALOJAMENTO	P		1,00 €			1,00 €	
	010211	SUBSÍDIO DE TURNO	P		1,00 €			1,00 €	
	010213	OUTROS SUPLEMENTOS E PRÉMIOS	P		2,00 €			2,00 €	
	01021301	PRÉMIOS DE DESEMPENHO	P		1,00 €			1,00 €	
	01021302	OUTROS	P		1,00 €			1,00 €	
U6		DIVISÃO DE ESTUDOS E PROJETOS	P		7,00 €			7,00 €	
	01	DESPESAS COM O PESSOAL	P		7,00 €			7,00 €	
	0102	ABONOS VARIÁVEIS OU EVENTUAIS	P		7,00 €			7,00 €	
	010201	GRATIFICAÇÕES VARIÁVEIS OU EVENTUAIS	P		1,00 €			1,00 €	
	010202	HORAS EXTRAORDINÁRIAS	P		1,00 €			1,00 €	
	01020201	HORAS EXTRAORDINÁRIAS	P		1,00 €			1,00 €	
	010203	ALIMENTAÇÃO E ALOJAMENTO	P		1,00 €			1,00 €	
	010204	AJUDAS DE CUSTO	P		1,00 €			1,00 €	
	01020401	AJUDAS DE CUSTO	P		1,00 €			1,00 €	
	010205	ABONO PARA FALHAS	P		1,00 €			1,00 €	
	010213	OUTROS SUPLEMENTOS E PRÉMIOS	P		2,00 €			2,00 €	
	01021301	PRÉMIOS DE DESEMPENHO	P		1,00 €			1,00 €	
	01021302	OUTROS	P		1,00 €			1,00 €	
U7		UNIDADE DE ESTRATÉGIA E MODERNIZ. ADMINISTRATIVA	P		9,00 €			9,00 €	
	01	DESPESAS COM O PESSOAL	P		9,00 €			9,00 €	
	0102	ABONOS VARIÁVEIS OU EVENTUAIS	P		9,00 €			9,00 €	
	010201	GRATIFICAÇÕES VARIÁVEIS OU EVENTUAIS	P		1,00 €			1,00 €	
	010202	HORAS EXTRAORDINÁRIAS	P		1,00 €			1,00 €	
	01020201	HORAS EXTRAORDINÁRIAS	P		1,00 €			1,00 €	
	010203	ALIMENTAÇÃO E ALOJAMENTO	P		1,00 €			1,00 €	
	010204	AJUDAS DE CUSTO	P		1,00 €			1,00 €	
	01020401	AJUDAS DE CUSTO	P		1,00 €			1,00 €	
	010205	ABONO PARA FALHAS	P		1,00 €			1,00 €	
	010208	SUBSÍDIOS E ABONOS DE FIXAÇÃO, RESIDÊNCIA E ALOJAMENTO	P		1,00 €			1,00 €	
	010211	SUBSÍDIO DE TURNO	P		1,00 €			1,00 €	
	010213	OUTROS SUPLEMENTOS E PRÉMIOS	P		2,00 €			2,00 €	
	01021301	PRÉMIOS DE DESEMPENHO	P		1,00 €			1,00 €	
	01021302	OUTROS	P		1,00 €			1,00 €	
U8		DIVISÃO DE AMBIENTE E ESPAÇOS VERDES	P		7,00 €			7,00 €	
	01	DESPESAS COM O PESSOAL	P		7,00 €			7,00 €	
	0102	ABONOS VARIÁVEIS OU EVENTUAIS	P		7,00 €			7,00 €	
	010201	GRATIFICAÇÕES VARIÁVEIS OU EVENTUAIS	P		1,00 €			1,00 €	
	010202	HORAS EXTRAORDINÁRIAS	P		1,00 €			1,00 €	
	01020201	HORAS EXTRAORDINÁRIAS	P		1,00 €			1,00 €	
	010203	ALIMENTAÇÃO E ALOJAMENTO	P		1,00 €			1,00 €	
	010204	AJUDAS DE CUSTO	P		1,00 €			1,00 €	
	01020401	AJUDAS DE CUSTO	P		1,00 €			1,00 €	
	010205	ABONO PARA FALHAS	P		1,00 €			1,00 €	
	010213	OUTROS SUPLEMENTOS E PRÉMIOS	P		2,00 €			2,00 €	
	01021301	PRÉMIOS DE DESEMPENHO	P		1,00 €			1,00 €	
	01021302	OUTROS	P		1,00 €			1,00 €	
U9		UNIDADE FINANCEIRA E PATRIMONIAL	P		8,00 €			8,00 €	
	01	DESPESAS COM O PESSOAL	P		8,00 €			8,00 €	
	0102	ABONOS VARIÁVEIS OU EVENTUAIS	P		8,00 €			8,00 €	
	010201	GRATIFICAÇÕES VARIÁVEIS OU EVENTUAIS	P		1,00 €			1,00 €	
	010202	HORAS EXTRAORDINÁRIAS	P		1,00 €			1,00 €	
	01020201	HORAS EXTRAORDINÁRIAS	P		1,00 €			1,00 €	
	010203	ALIMENTAÇÃO E ALOJAMENTO	P		1,00 €			1,00 €	
	010204	AJUDAS DE CUSTO	P		1,00 €			1,00 €	
	01020401	AJUDAS DE CUSTO	P		1,00 €			1,00 €	
	010205	ABONO PARA FALHAS	P		1,00 €			1,00 €	
	010208	SUBSÍDIOS E ABONOS DE FIXAÇÃO, RESIDÊNCIA E ALOJAMENTO	P		1,00 €			1,00 €	
	010213	OUTROS SUPLEMENTOS E PRÉMIOS	P		2,00 €			2,00 €	
	01021301	PRÉMIOS DE DESEMPENHO	P		1,00 €			1,00 €	
	01021302	OUTROS	P		1,00 €			1,00 €	
D13		Segurança social	P	1 906 084,00 €	462 769,63 €	74 940,00 €		2 293 913,63 €	
	01	ADMINISTRAÇÃO AUTARQUICA	P	149 977,00 €	147 481,63 €	7 950,00 €		289 508,63 €	
	0102	CLASSES INACTIVAS	P	2 500,00 €	3 921,63 €	950,00 €		5 471,63 €	
		01	DESPESAS COM O PESSOAL	P	2 500,00 €	3 921,63 €	950,00 €	5 471,63 €	
		0103	SEGURANÇA SOCIAL	P	2 500,00 €	3 921,63 €	950,00 €	5 471,63 €	
		010301	ENCARGOS COM A SAÚDE		1 000,00 €			1 000,00 €	
		010303	SUBSÍDIO FAMILIAR A CRIANÇAS E JOVENS	P	1 000,00 €		950,00 €	50,00 €	
		010308	OUTRAS PENSÕES	P	500,00 €	3 921,63 €		4 421,63 €	
	0103	ORGÃOS DA AUTARQUIA	P	147 477,00 €	143 560,00 €	7 000,00 €		284 037,00 €	
		01	DESPESAS COM O PESSOAL	P	147 477,00 €	143 560,00 €	7 000,00 €	284 037,00 €	
		0103	SEGURANÇA SOCIAL	P	147 477,00 €	143 560,00 €	7 000,00 €	284 037,00 €	
		010301	ENCARGOS COM A SAÚDE	P	60 000,00 €	120 000,00 €		180 000,00 €	
		010303	SUBSÍDIO FAMILIAR A CRIANÇAS E JOVENS		500,00 €			500,00 €	

## ANEXO II - ALTERAÇÕES ORÇAMENTAIS DA DESPESA

PERÍODO : 2020/01/02 a 2020/12/31, TOTAL DE ALTERAÇÕES PERMUTATIVAS : 33, TOTAL DE ALTERAÇÕES MODIFICATIVAS : 1, DO ANO CONTABILÍSTICO 2020

Tipo de Visualização		TODAS AS RUBRICAS ORÇAMENTAIS		Orçamento Ano	2020		Data	17/05/2021	
(NOTA: Mapa gerado com opção de desagregação das classificações e sem consideração de anos seguintes)									
Identificação da Classificação			Tipo	Dotações iniciais	Alterações Orçamentais			Dotações corrigidas	Observações
Rubricas		Designação			Inscrições / reforços	Diminuições / anulações	Créditos especiais		
	[1]		[2]	[3]	[4]	[5]	[6]	[7] = [3]+...+[7]	[8]
	010304	OUTRAS PRESTAÇÕES FAMILIARES		1,00 €				1,00 €	
	010305	CONTRIBUIÇÕES PARA A SEGURANÇA SOCIAL	P	75 774,00 €	12 110,00 €			87 884,00 €	
	01030501	ASSISTÊNCIA NA DOENÇA DOS FUNCIONÁRIOS PÚBLICOS(ADSE)		1,00 €				1,00 €	
	01030502	SEGURANÇA SOCIAL DOS FUNCIONÁRIOS PÚBLICOS	P	75 772,00 €	12 110,00 €			87 882,00 €	
	0103050201	CAIXA GERAL DE APOSENTAÇÕES	P	29 431,00 €	2 110,00 €			31 541,00 €	
	0103050202	SEGURANÇA SOCIAL (REGIME GERAL)	P	46 341,00 €	10 000,00 €			56 341,00 €	
	01030503	OUTROS		1,00 €				1,00 €	
	010309	SEGUROS	P	11 200,00 €	11 450,00 €	7 000,00 €		15 650,00 €	
	01030901	SEGUROS DE ACIDENTES DE TRABALHO E DOENÇAS PROFISSIONAIS	P	11 200,00 €	11 450,00 €	7 000,00 €		15 650,00 €	
	0103090101	SEGUROS DE ACIDENTES DE TRABALHO E DOENÇAS PROFISSIONAIS	P	10 100,00 €	10 450,00 €	7 000,00 €		13 550,00 €	
	0103090102	SEGUROS ACIDENTES TRABALHO E DOENÇAS PROFISSIONAIS-ASSEMBLEIA MUNICIPAL	P	1 100,00 €	1 000,00 €			2 100,00 €	
	010310	OUTRAS DESPESAS DE SEGURANÇA SOCIAL		2,00 €				2,00 €	
	01031001	EVENTUALIDADE MATERNIDADE, PATERNIDADE E ADOÇÃO		1,00 €				1,00 €	
	01031099	OUTRAS DESPESAS DE SEGURANÇA SOCIAL		1,00 €				1,00 €	
02		DIVISÃO ADMINISTRATIVA E FINANCEIRA	P	258 750,00 €	60 770,00 €	3 990,00 €		315 530,00 €	
	01	DESPESAS COM O PESSOAL	P	258 750,00 €	60 770,00 €	3 990,00 €		315 530,00 €	
	0103	SEGURANÇA SOCIAL	P	258 750,00 €	60 770,00 €	3 990,00 €		315 530,00 €	
	010301	ENCARGOS COM A SAÚDE	P	10 000,00 €	870,00 €			10 870,00 €	
	010303	SUBSÍDIO FAMILIAR A CRIANÇAS E JOVENS		5 000,00 €				5 000,00 €	
	010304	OUTRAS PRESTAÇÕES FAMILIARES		1,00 €				1,00 €	
	010305	CONTRIBUIÇÕES PARA A SEGURANÇA SOCIAL	P	233 746,00 €	54 000,00 €			287 746,00 €	
	01030501	ASSISTÊNCIA NA DOENÇA DOS FUNCIONÁRIOS PÚBLICOS(ADSE)	P	100 000,00 €	50 000,00 €			150 000,00 €	
	01030502	SEGURANÇA SOCIAL DOS FUNCIONÁRIOS PÚBLICOS	P	133 745,00 €	4 000,00 €			137 745,00 €	
	0103050201	CAIXA GERAL DE APOSENTAÇÕES		65 699,00 €				65 699,00 €	
	0103050202	SEGURANÇA SOCIAL (REGIME GERAL)	P	68 046,00 €	4 000,00 €			72 046,00 €	
	01030503	OUTROS		1,00 €				1,00 €	
	010309	SEGUROS	P	10 001,00 €	5 900,00 €	3 990,00 €		11 911,00 €	
	01030901	SEGUROS DE ACIDENTES DE TRABALHO E DOENÇAS PROFISSIONAIS	P	10 001,00 €	5 900,00 €	3 990,00 €		11 911,00 €	
	0103090101	SEGUROS DE ACIDENTES DE TRABALHO E DOENÇAS PROFISSIONAIS	P	10 001,00 €	5 900,00 €	3 990,00 €		11 911,00 €	
	010310	OUTRAS DESPESAS DE SEGURANÇA SOCIAL		2,00 €				2,00 €	
	01031001	EVENTUALIDADE MATERNIDADE, PATERNIDADE E ADOÇÃO		1,00 €				1,00 €	
	01031099	OUTRAS DESPESAS DE SEGURANÇA SOCIAL		1,00 €				1,00 €	
03		DIVISÃO DE OBRAS E URBANISMO	P	78 148,00 €	24 300,00 €			102 448,00 €	
	01	DESPESAS COM O PESSOAL	P	78 148,00 €	24 300,00 €			102 448,00 €	
	0103	SEGURANÇA SOCIAL	P	78 148,00 €	24 300,00 €			102 448,00 €	
	010301	ENCARGOS COM A SAÚDE	P	3 500,00 €	2 000,00 €			5 500,00 €	
	010303	SUBSÍDIO FAMILIAR A CRIANÇAS E JOVENS		2 000,00 €				2 000,00 €	
	010304	OUTRAS PRESTAÇÕES FAMILIARES		1,00 €				1,00 €	
	010305	CONTRIBUIÇÕES PARA A SEGURANÇA SOCIAL	P	67 644,00 €	19 200,00 €			86 844,00 €	
	01030501	ASSISTÊNCIA NA DOENÇA DOS FUNCIONÁRIOS PÚBLICOS(ADSE)		1,00 €				1,00 €	
	01030502	SEGURANÇA SOCIAL DOS FUNCIONÁRIOS PÚBLICOS	P	67 642,00 €	19 200,00 €			86 842,00 €	
	0103050201	CAIXA GERAL DE APOSENTAÇÕES	P	43 088,00 €	13 700,00 €			56 788,00 €	
	0103050202	SEGURANÇA SOCIAL (REGIME GERAL)	P	24 554,00 €	5 500,00 €			30 054,00 €	
	01030503	OUTROS		1,00 €				1,00 €	
	010309	SEGUROS	P	5 001,00 €	3 100,00 €			8 101,00 €	
	01030901	SEGUROS DE ACIDENTES DE TRABALHO E DOENÇAS PROFISSIONAIS	P	5 001,00 €	3 100,00 €			8 101,00 €	
	0103090101	SEGUROS DE ACIDENTES DE TRABALHO E DOENÇAS PROFISSIONAIS	P	5 001,00 €	3 100,00 €			8 101,00 €	
	010310	OUTRAS DESPESAS DE SEGURANÇA SOCIAL		2,00 €				2,00 €	
	01031001	EVENTUALIDADE MATERNIDADE, PATERNIDADE E ADOÇÃO		1,00 €				1,00 €	
	01031099	OUTRAS DESPESAS DE SEGURANÇA SOCIAL		1,00 €				1,00 €	
04		DIVISÃO DE SERVIÇOS URBANOS	P	367 027,00 €	59 900,00 €	34 000,00 €		392 927,00 €	
	01	DESPESAS COM O PESSOAL	P	367 027,00 €	59 900,00 €	34 000,00 €		392 927,00 €	
	0103	SEGURANÇA SOCIAL	P	367 027,00 €	59 900,00 €	34 000,00 €		392 927,00 €	
	010301	ENCARGOS COM A SAÚDE	P	15 000,00 €	600,00 €			15 600,00 €	
	010303	SUBSÍDIO FAMILIAR A CRIANÇAS E JOVENS		15 000,00 €				15 000,00 €	
	010304	OUTRAS PRESTAÇÕES FAMILIARES		1,00 €				1,00 €	
	010305	CONTRIBUIÇÕES PARA A SEGURANÇA SOCIAL	P	289 924,00 €	47 400,00 €			337 324,00 €	
	01030501	ASSISTÊNCIA NA DOENÇA DOS FUNCIONÁRIOS PÚBLICOS(ADSE)		1,00 €				1,00 €	



## ANEXO II - ALTERAÇÕES ORÇAMENTAIS DA DESPESA

PERÍODO : 2020/01/02 a 2020/12/31, TOTAL DE ALTERAÇÕES PERMUTATIVAS: 33, TOTAL DE ALTERAÇÕES MODIFICATIVAS : 1, DO ANO CONTABILÍSTICO 2020

Tipo de Visualização		TODAS AS RUBRICAS ORÇAMENTAIS		Orçamento Ano		2020		Data		17/05/2021	
(NOTA: Mapa gerado com opção de desagregação das classificações e sem consideração de anos seguintes)											
Identificação da Classificação			Alterações Orçamentais								
Rubricas		Designação	Tipo	Dotações iniciais	Inscrições / reforços	Diminuições / anulações	Créditos especiais	Dotações corrigidas	Observações		
	[1]	[2]	[3]	[4]	[5]	[6]	[7] = [3]+...+[7]	[8]			
	01030502	SEGURANÇA SOCIAL DOS FUNCIONÁRIOS PÚBLICOS	P	289 922,00€	47 400,00€			337 322,00€			
	0103050201	CAIXA GERAL DE APOSENTAÇÕES	P	153 206,00€	22 400,00€			175 606,00€			
	0103050202	SEGURANÇA SOCIAL (REGIME GERAL)	P	136 716,00€	25 000,00€			161 716,00€			
	01030503	OUTROS		1,00€				1,00€			
	010309	SEGUROS	P	47 100,00€	11 900,00€	34 000,00€		25 000,00€			
	01030901	SEGUROS DE ACIDENTES DE TRABALHO E DOENÇAS PROFISSIONAIS	P	47 100,00€	11 900,00€	34 000,00€		25 000,00€			
	0103090101	SEGUROS DE ACIDENTES DE TRABALHO E DOENÇAS PROFISSIONAIS	P	47 100,00€	11 900,00€	34 000,00€		25 000,00€			
	010310	OUTRAS DESPESAS DE SEGURANÇA SOCIAL		2,00€				2,00€			
	01031001	EVENTUALIDADE MATERNIDADE, PATERNIDADE E ADOÇÃO		1,00€				1,00€			
	01031099	OUTRAS DESPESAS DE SEGURANÇA SOCIAL		1,00€				1,00€			
05		DIVISÃO DE EDUCAÇÃO E CULTURA	P	802 344,00€	150 370,00€	29 000,00€		923 714,00€			
	01	DESPESAS COM O PESSOAL	P	802 344,00€	150 370,00€	29 000,00€		923 714,00€			
	0103	SEGURANÇA SOCIAL	P	802 344,00€	150 370,00€	29 000,00€		923 714,00€			
	010301	ENCARGOS COM A SAÚDE	P	20 000,00€	11 770,00€			31 770,00€			
	010303	SUBSÍDIO FAMILIAR A CRIANÇAS E JOVENS		20 000,00€				20 000,00€			
	010304	OUTRAS PRESTAÇÕES FAMILIARES		1,00€				1,00€			
	010305	CONTRIBUIÇÕES PARA A SEGURANÇA SOCIAL	P	712 241,00€	92 000,00€			804 241,00€			
	01030501	ASSISTÊNCIA NA DOENÇA DOS FUNCIONÁRIOS PÚBLICOS(ADSE)		1,00€				1,00€			
	01030502	SEGURANÇA SOCIAL DOS FUNCIONÁRIOS PÚBLICOS	P	712 239,00€	92 000,00€			804 239,00€			
	0103050201	CAIXA GERAL DE APOSENTAÇÕES	P	275 993,00€	45 000,00€			320 993,00€			
	0103050202	SEGURANÇA SOCIAL (REGIME GERAL)	P	436 246,00€	47 000,00€			483 246,00€			
	01030503	OUTROS		1,00€				1,00€			
	010309	SEGUROS	P	50 100,00€	46 600,00€	29 000,00€		67 700,00€			
	01030901	SEGUROS DE ACIDENTES DE TRABALHO E DOENÇAS PROFISSIONAIS	P	50 100,00€	46 600,00€	29 000,00€		67 700,00€			
	0103090101	SEGUROS DE ACIDENTES DE TRABALHO E DOENÇAS PROFISSIONAIS	P	50 100,00€	46 600,00€	29 000,00€		67 700,00€			
	010310	OUTRAS DESPESAS DE SEGURANÇA SOCIAL		2,00€				2,00€			
	01031001	EVENTUALIDADE MATERNIDADE, PATERNIDADE E ADOÇÃO		1,00€				1,00€			
	01031099	OUTRAS DESPESAS DE SEGURANÇA SOCIAL		1,00€				1,00€			
06		DIVISÃO DE ESTUDOS E PLANEAMENTO	P	60 347,00€	10 032,00€			70 379,00€			
	01	DESPESAS COM O PESSOAL	P	60 347,00€	10 032,00€			70 379,00€			
	0103	SEGURANÇA SOCIAL	P	60 347,00€	10 032,00€			70 379,00€			
	010301	ENCARGOS COM A SAÚDE	P	2 000,00€	82,00€			2 082,00€			
	010303	SUBSÍDIO FAMILIAR A CRIANÇAS E JOVENS		1 500,00€				1 500,00€			
	010305	CONTRIBUIÇÕES PARA A SEGURANÇA SOCIAL	P	56 245,00€	5 050,00€			61 295,00€			
	01030501	ASSISTÊNCIA NA DOENÇA DOS FUNCIONÁRIOS PÚBLICOS(ADSE)		1,00€				1,00€			
	01030502	SEGURANÇA SOCIAL DOS FUNCIONÁRIOS PÚBLICOS	P	56 243,00€	5 050,00€			61 293,00€			
	0103050201	CAIXA GERAL DE APOSENTAÇÕES	P	35 515,00€	1 750,00€			37 265,00€			
	0103050202	SEGURANÇA SOCIAL (REGIME GERAL)	P	20 728,00€	3 300,00€			24 028,00€			
	01030503	OUTROS		1,00€				1,00€			
	010309	SEGUROS	P	600,00€	4 900,00€			5 500,00€			
	01030901	SEGUROS DE ACIDENTES DE TRABALHO E DOENÇAS PROFISSIONAIS	P	600,00€	4 900,00€			5 500,00€			
	0103090101	SEGUROS DE ACIDENTES DE TRABALHO E DOENÇAS PROFISSIONAIS	P	600,00€	4 900,00€			5 500,00€			
	010310	OUTRAS DESPESAS DE SEGURANÇA SOCIAL		2,00€				2,00€			
	01031001	EVENTUALIDADE MATERNIDADE, PATERNIDADE E ADOÇÃO		1,00€				1,00€			
	01031099	OUTRAS DESPESAS DE SEGURANÇA SOCIAL		1,00€				1,00€			
07		UNIDADE DE ESTRATÉGIA E MODERNIZ. ADMINISTRATIVA	P	83 131,00€	4 200,00€			87 331,00€			
	01	DESPESAS COM O PESSOAL	P	83 131,00€	4 200,00€			87 331,00€			
	0103	SEGURANÇA SOCIAL	P	83 131,00€	4 200,00€			87 331,00€			
	010301	ENCARGOS COM A SAÚDE		5 000,00€				5 000,00€			
	010303	SUBSÍDIO FAMILIAR A CRIANÇAS E JOVENS		5 000,00€				5 000,00€			
	010304	OUTRAS PRESTAÇÕES FAMILIARES		1,00€				1,00€			
	010305	CONTRIBUIÇÕES PARA A SEGURANÇA SOCIAL	P	70 028,00€	3 800,00€			73 828,00€			
	01030501	ASSISTÊNCIA NA DOENÇA DOS FUNCIONÁRIOS PÚBLICOS(ADSE)		1,00€				1,00€			
	01030502	SEGURANÇA SOCIAL DOS FUNCIONÁRIOS PÚBLICOS	P	70 026,00€	3 800,00€			73 826,00€			
	0103050201	CAIXA GERAL DE APOSENTAÇÕES	P	27 839,00€	3 300,00€			31 139,00€			
	0103050202	SEGURANÇA SOCIAL (REGIME GERAL)	P	42 187,00€	500,00€			42 687,00€			
	01030503	OUTROS		1,00€				1,00€			
	010309	SEGUROS	P	3 100,00€	400,00€			3 500,00€			
	01030901	SEGUROS DE ACIDENTES DE TRABALHO E DOENÇAS PROFISSIONAIS	P	3 100,00€	400,00€			3 500,00€			

## ANEXO II - ALTERAÇÕES ORÇAMENTAIS DA DESPESA

PERÍODO : 2020/01/02 a 2020/12/31, TOTAL DE ALTERAÇÕES PERMUTATIVAS: 33, TOTAL DE ALTERAÇÕES MODIFICATIVAS : 1, DO ANO CONTABILÍSTICO 2020

Tipo de Visualização		TODAS AS RUBRICAS ORÇAMENTAIS		Orçamento Ano	2020		Data	17/05/2021	
Identificação da Classificação				Alterações Orçamentais					
Rubricas		Designação	Tipo	Dotações iniciais	Inscrições / reforços	Diminuições / anulações	Créditos especiais	Dotações corrigidas	Observações
	[1]	[2]	[3]	[4]	[5]	[6]	[7] = [3]+...+[7]	[8]	
	0103090101	SEGUROS DE ACIDENTES DE TRABALHO E DOENÇAS PROFISSIONAIS	P	3 100,00 €	400,00 €			3 500,00 €	
	010310	OUTRAS DESPESAS DE SEGURANÇA SOCIAL		2,00 €				2,00 €	
	01031001	EVENTUALIDADE MATERNIDADE, PATERNIDADE E ADOÇÃO		1,00 €				1,00 €	
	01031099	OUTRAS DESPESAS DE SEGURANÇA SOCIAL		1,00 €				1,00 €	
08		UNIDADE DE RECURSOS NATURAIS E RURAIS	P	106 360,00 €	5 600,00 €			111 960,00 €	
	01	DESPESAS COM O PESSOAL	P	106 360,00 €	5 600,00 €			111 960,00 €	
	0103	SEGURANÇA SOCIAL	P	106 360,00 €	5 600,00 €			111 960,00 €	
	010301	ENCARGOS COM A SAÚDE	P	5 000,00 €	4 000,00 €			9 000,00 €	
	010303	SUBSÍDIO FAMILIAR A CRIANÇAS E JOVENS		1 000,00 €				1 000,00 €	
	010304	OUTRAS PRESTAÇÕES FAMILIARES		1,00 €				1,00 €	
	010305	CONTRIBUIÇÕES PARA A SEGURANÇA SOCIAL	P	97 856,00 €	1 600,00 €			99 456,00 €	
	01030501	ASSISTÊNCIA NA DOENÇA DOS FUNCIONÁRIOS PÚBLICOS(ADSE)		1,00 €				1,00 €	
	01030502	SEGURANÇA SOCIAL DOS FUNCIONÁRIOS PÚBLICOS	P	97 854,00 €	1 600,00 €			99 454,00 €	
	0103050201	CAIXA GERAL DE APOSENTAÇÕES	P	23 399,00 €	1 500,00 €			24 899,00 €	
	0103050202	SEGURANÇA SOCIAL (REGIME GERAL)	P	74 455,00 €	100,00 €			74 555,00 €	
	01030503	OUTROS		1,00 €				1,00 €	
	010309	SEGUROS		2 501,00 €				2 501,00 €	
	01030901	SEGUROS DE ACIDENTES DE TRABALHO E DOENÇAS PROFISSIONAIS		2 501,00 €				2 501,00 €	
	0103090101	SEGUROS DE ACIDENTES DE TRABALHO E DOENÇAS PROFISSIONAIS		2 501,00 €				2 501,00 €	
	010310	OUTRAS DESPESAS DE SEGURANÇA SOCIAL		2,00 €				2,00 €	
	01031001	EVENTUALIDADE MATERNIDADE, PATERNIDADE E ADOÇÃO		1,00 €				1,00 €	
	01031099	OUTRAS DESPESAS DE SEGURANÇA SOCIAL		1,00 €				1,00 €	
U0		ADMINISTRAÇÃO AUTARQUICA	P		16,00 €			16,00 €	
U002		CLASSES INATIVAS	P		3,00 €			3,00 €	
	01	DESPESAS COM O PESSOAL	P		3,00 €			3,00 €	
	0103	SEGURANÇA SOCIAL	P		3,00 €			3,00 €	
	010301	ENCARGOS COM A SAÚDE	P		1,00 €			1,00 €	
	010303	SUBSÍDIO FAMILIAR A CRIANÇAS E JOVENS	P		1,00 €			1,00 €	
	010308	OUTRAS PENSÕES	P		1,00 €			1,00 €	
U003		ORGÃOS DA AUTARQUIA	P		13,00 €			13,00 €	
	01	DESPESAS COM O PESSOAL	P		13,00 €			13,00 €	
	0103	SEGURANÇA SOCIAL	P		13,00 €			13,00 €	
	010301	ENCARGOS COM A SAÚDE	P		1,00 €			1,00 €	
	010303	SUBSÍDIO FAMILIAR A CRIANÇAS E JOVENS	P		1,00 €			1,00 €	
	010304	OUTRAS PRESTAÇÕES FAMILIARES	P		1,00 €			1,00 €	
	010305	CONTRIBUIÇÕES PARA A SEGURANÇA SOCIAL	P		4,00 €			4,00 €	
	01030501	ASSISTÊNCIA NA DOENÇA DOS FUNCIONÁRIOS PÚBLICOS(ADSE)	P		1,00 €			1,00 €	
	01030502	SEGURANÇA SOCIAL DOS FUNCIONÁRIOS PÚBLICOS	P		2,00 €			2,00 €	
	0103050201	CAIXA GERAL DE APOSENTAÇÕES	P		1,00 €			1,00 €	
	0103050202	SEGURANÇA SOCIAL (REGIME GERAL)	P		1,00 €			1,00 €	
	01030503	OUTROS	P		1,00 €			1,00 €	
	010309	SEGUROS	P		4,00 €			4,00 €	
	01030901	SEGUROS DE ACIDENTES DE TRABALHO E DOENÇAS PROFISSIONAIS	P		4,00 €			4,00 €	
	0103090101	SEGUROS DE ACIDENTES DE TRABALHO E DOENÇAS PROFISSIONAIS	P		2,00 €			2,00 €	
	0103090102	SEGUROS ACIDENTES TRABALHO E DOENÇAS PROFISSIONAIS-ASSEMBLEIA MUNICIPAL	P		2,00 €			2,00 €	
	010310	OUTRAS DESPESAS DE SEGURANÇA SOCIAL	P		2,00 €			2,00 €	
	01031001	EVENTUALIDADE MATERNIDADE, PATERNIDADE E ADOÇÃO	P		1,00 €			1,00 €	
	01031099	OUTRAS DESPESAS DE SEGURANÇA SOCIAL	P		1,00 €			1,00 €	
U1		UNIDADE DE PLANEAMENTO E ORDENAMENTO DO TERRITORIO	P		12,00 €			12,00 €	
	01	DESPESAS COM O PESSOAL	P		12,00 €			12,00 €	
	0103	SEGURANÇA SOCIAL	P		12,00 €			12,00 €	
	010301	ENCARGOS COM A SAÚDE	P		1,00 €			1,00 €	
	010302	OUTROS ENCARGOS COM A SAÚDE	P		1,00 €			1,00 €	
	010303	SUBSÍDIO FAMILIAR A CRIANÇAS E JOVENS	P		1,00 €			1,00 €	
	010304	OUTRAS PRESTAÇÕES FAMILIARES	P		1,00 €			1,00 €	
	010305	CONTRIBUIÇÕES PARA A SEGURANÇA SOCIAL	P		4,00 €			4,00 €	
	01030501	ASSISTÊNCIA NA DOENÇA DOS FUNCIONÁRIOS PÚBLICOS(ADSE)	P		1,00 €			1,00 €	
	01030502	SEGURANÇA SOCIAL DOS FUNCIONÁRIOS PÚBLICOS	P		2,00 €			2,00 €	

## ANEXO II - ALTERAÇÕES ORÇAMENTAIS DA DESPESA

PERÍODO : 2020/01/02 a 2020/12/31, TOTAL DE ALTERAÇÕES PERMUTATIVAS: 33, TOTAL DE ALTERAÇÕES MODIFICATIVAS : 1, DO ANO CONTABILÍSTICO 2020

Tipo de Visualização		TODAS AS RUBRICAS ORÇAMENTAIS		Orçamento Ano	2020		Data	17/05/2021	
(NOTA: Mapa gerado com opção de desagregação das classificações e sem consideração de anos seguintes)									
Identificação da Classificação				Alterações Orçamentais					
Rubricas		Designação	Tipo	Dotações iniciais	Inscrições / reforços	Diminuições / anulações	Créditos especiais	Dotações corrigidas	Observações
	[1]		[2]	[3]	[4]	[5]	[6]	[7] = [3]+...+[7]	[8]
	0103050201	CAIXA GERAL DE APOSENTAÇÕES	P		1,00 €			1,00 €	
	0103050202	SEGURANÇA SOCIAL (REGIME GERAL)	P		1,00 €			1,00 €	
	01030503	OUTROS	P		1,00 €			1,00 €	
	010309	SEGUROS	P		2,00 €			2,00 €	
	01030901	SEGUROS DE ACIDENTES DE TRABALHO E DOENÇAS PROFISSIONAIS	P		2,00 €			2,00 €	
	0103090101	SEGUROS DE ACIDENTES DE TRABALHO E DOENÇAS PROFISSIONAIS	P		2,00 €			2,00 €	
	010310	OUTRAS DESPESAS DE SEGURANÇA SOCIAL	P		2,00 €			2,00 €	
	01031001	EVENTUALIDADE MATERNIDADE, PATERNIDADE E ADOÇÃO	P		1,00 €			1,00 €	
	01031099	OUTRAS DESPESAS DE SEGURANÇA SOCIAL	P		1,00 €			1,00 €	
U2		DIVISÃO DE ADMINISTRAÇÃO GERAL	P		11,00 €			11,00 €	
	01	DESPESAS COM O PESSOAL	P		11,00 €			11,00 €	
	0103	SEGURANÇA SOCIAL	P		11,00 €			11,00 €	
	010301	ENCARGOS COM A SAÚDE	P		1,00 €			1,00 €	
	010303	SUBSÍDIO FAMILIAR A CRIANÇAS E JOVENS	P		1,00 €			1,00 €	
	010304	OUTRAS PRESTAÇÕES FAMILIARES	P		1,00 €			1,00 €	
	010305	CONTRIBUIÇÕES PARA A SEGURANÇA SOCIAL	P		4,00 €			4,00 €	
	01030501	ASSISTÊNCIA NA DOENÇA DOS FUNCIONÁRIOS PÚBLICOS(ADSE)	P		1,00 €			1,00 €	
	01030502	SEGURANÇA SOCIAL DOS FUNCIONÁRIOS PUBLICOS	P		2,00 €			2,00 €	
	0103050201	CAIXA GERAL DE APOSENTAÇÕES	P		1,00 €			1,00 €	
	0103050202	SEGURANÇA SOCIAL (REGIME GERAL)	P		1,00 €			1,00 €	
	01030503	OUTROS	P		1,00 €			1,00 €	
	010309	SEGUROS	P		2,00 €			2,00 €	
	01030901	SEGUROS DE ACIDENTES DE TRABALHO E DOENÇAS PROFISSIONAIS	P		2,00 €			2,00 €	
	0103090101	SEGUROS DE ACIDENTES DE TRABALHO E DOENÇAS PROFISSIONAIS	P		2,00 €			2,00 €	
	010310	OUTRAS DESPESAS DE SEGURANÇA SOCIAL	P		2,00 €			2,00 €	
	01031001	EVENTUALIDADE MATERNIDADE, PATERNIDADE E ADOÇÃO	P		1,00 €			1,00 €	
	01031099	OUTRAS DESPESAS DE SEGURANÇA SOCIAL	P		1,00 €			1,00 €	
U3		DIVISÃO DE OBRAS E URBANISMO	P		11,00 €			11,00 €	
	01	DESPESAS COM O PESSOAL	P		11,00 €			11,00 €	
	0103	SEGURANÇA SOCIAL	P		11,00 €			11,00 €	
	010301	ENCARGOS COM A SAÚDE	P		1,00 €			1,00 €	
	010303	SUBSÍDIO FAMILIAR A CRIANÇAS E JOVENS	P		1,00 €			1,00 €	
	010304	OUTRAS PRESTAÇÕES FAMILIARES	P		1,00 €			1,00 €	
	010305	CONTRIBUIÇÕES PARA A SEGURANÇA SOCIAL	P		4,00 €			4,00 €	
	01030501	ASSISTÊNCIA NA DOENÇA DOS FUNCIONÁRIOS PÚBLICOS(ADSE)	P		1,00 €			1,00 €	
	01030502	SEGURANÇA SOCIAL DOS FUNCIONÁRIOS PUBLICOS	P		2,00 €			2,00 €	
	0103050201	CAIXA GERAL DE APOSENTAÇÕES	P		1,00 €			1,00 €	
	0103050202	SEGURANÇA SOCIAL (REGIME GERAL)	P		1,00 €			1,00 €	
	01030503	OUTROS	P		1,00 €			1,00 €	
	010309	SEGUROS	P		2,00 €			2,00 €	
	01030901	SEGUROS DE ACIDENTES DE TRABALHO E DOENÇAS PROFISSIONAIS	P		2,00 €			2,00 €	
	0103090101	SEGUROS DE ACIDENTES DE TRABALHO E DOENÇAS PROFISSIONAIS	P		2,00 €			2,00 €	
	010310	OUTRAS DESPESAS DE SEGURANÇA SOCIAL	P		2,00 €			2,00 €	
	01031001	EVENTUALIDADE MATERNIDADE, PATERNIDADE E ADOÇÃO	P		1,00 €			1,00 €	
	01031099	OUTRAS DESPESAS DE SEGURANÇA SOCIAL	P		1,00 €			1,00 €	
U4		DIVISÃO DE SERVIÇOS URBANOS	P		11,00 €			11,00 €	
	01	DESPESAS COM O PESSOAL	P		11,00 €			11,00 €	
	0103	SEGURANÇA SOCIAL	P		11,00 €			11,00 €	
	010301	ENCARGOS COM A SAÚDE	P		1,00 €			1,00 €	
	010303	SUBSÍDIO FAMILIAR A CRIANÇAS E JOVENS	P		1,00 €			1,00 €	
	010304	OUTRAS PRESTAÇÕES FAMILIARES	P		1,00 €			1,00 €	
	010305	CONTRIBUIÇÕES PARA A SEGURANÇA SOCIAL	P		4,00 €			4,00 €	
	01030501	ASSISTÊNCIA NA DOENÇA DOS FUNCIONÁRIOS PÚBLICOS(ADSE)	P		1,00 €			1,00 €	
	01030502	SEGURANÇA SOCIAL DOS FUNCIONÁRIOS PUBLICOS	P		2,00 €			2,00 €	
	0103050201	CAIXA GERAL DE APOSENTAÇÕES	P		1,00 €			1,00 €	
	0103050202	SEGURANÇA SOCIAL (REGIME GERAL)	P		1,00 €			1,00 €	
	01030503	OUTROS	P		1,00 €			1,00 €	
	010309	SEGUROS	P		2,00 €			2,00 €	
	01030901	SEGUROS DE ACIDENTES DE TRABALHO E DOENÇAS PROFISSIONAIS	P		2,00 €			2,00 €	
	0103090101	SEGUROS DE ACIDENTES DE TRABALHO E DOENÇAS PROFISSIONAIS	P		2,00 €			2,00 €	

## ANEXO II - ALTERAÇÕES ORÇAMENTAIS DA DESPESA

PERÍODO : 2020/01/02 a 2020/12/31, TOTAL DE ALTERAÇÕES PERMUTATIVAS : 33, TOTAL DE ALTERAÇÕES MODIFICATIVAS : 1, DO ANO CONTABILÍSTICO 2020

Tipo de Visualização		TODAS AS RUBRICAS ORÇAMENTAIS		Orçamento Ano	2020		Data	17/05/2021	
Identificação da Classificação			Tipo	Dotações iniciais	Alterações Orçamentais			Dotações corrigidas	Observações
Rubricas		Designação			Inscrições / reforços	Diminuições / anulações	Créditos especiais		
[1]	[2]	[3]	[4]	[5]	[6]	[7] = [3]+...+[7]	[8]		
	010310	OUTRAS DESPESAS DE SEGURANÇA SOCIAL	P		2,00 €			2,00 €	
	01031001	EVENTUALIDADE MATERNIDADE, PATERNIDADE E ADOÇÃO	P		1,00 €			1,00 €	
	01031099	OUTRAS DESPESAS DE SEGURANÇA SOCIAL	P		1,00 €			1,00 €	
U5		DIVISÃO DE EDUCAÇÃO E CULTURA	P		11,00 €			11,00 €	
	01	DESPESAS COM O PESSOAL	P		11,00 €			11,00 €	
	0103	SEGURANÇA SOCIAL	P		11,00 €			11,00 €	
	010301	ENCARGOS COM A SAÚDE	P		1,00 €			1,00 €	
	010303	SUBSÍDIO FAMILIAR A CRIANÇAS E JOVENS	P		1,00 €			1,00 €	
	010304	OUTRAS PRESTAÇÕES FAMILIARES	P		1,00 €			1,00 €	
	010305	CONTRIBUIÇÕES PARA A SEGURANÇA SOCIAL	P		4,00 €			4,00 €	
	01030501	ASSISTÊNCIA NA DOENÇA DOS FUNCIONÁRIOS PÚBLICOS(ADSE)	P		1,00 €			1,00 €	
	01030502	SEGURANÇA SOCIAL DOS FUNCIONÁRIOS PÚBLICOS	P		2,00 €			2,00 €	
	0103050201	CAIXA GERAL DE APOSENTAÇÕES	P		1,00 €			1,00 €	
	0103050202	SEGURANÇA SOCIAL (REGIME GERAL)	P		1,00 €			1,00 €	
	01030503	OUTROS	P		1,00 €			1,00 €	
	010309	SEGUROS	P		2,00 €			2,00 €	
	01030901	SEGUROS DE ACIDENTES DE TRABALHO E DOENÇAS PROFISSIONAIS	P		2,00 €			2,00 €	
	0103090101	SEGUROS DE ACIDENTES DE TRABALHO E DOENÇAS PROFISSIONAIS	P		2,00 €			2,00 €	
	010310	OUTRAS DESPESAS DE SEGURANÇA SOCIAL	P		2,00 €			2,00 €	
	01031001	EVENTUALIDADE MATERNIDADE, PATERNIDADE E ADOÇÃO	P		1,00 €			1,00 €	
	01031099	OUTRAS DESPESAS DE SEGURANÇA SOCIAL	P		1,00 €			1,00 €	
U6		DIVISÃO DE ESTUDOS E PROJETOS	P		10,00 €			10,00 €	
	01	DESPESAS COM O PESSOAL	P		10,00 €			10,00 €	
	0103	SEGURANÇA SOCIAL	P		10,00 €			10,00 €	
	010301	ENCARGOS COM A SAÚDE	P		1,00 €			1,00 €	
	010303	SUBSÍDIO FAMILIAR A CRIANÇAS E JOVENS	P		1,00 €			1,00 €	
	010305	CONTRIBUIÇÕES PARA A SEGURANÇA SOCIAL	P		4,00 €			4,00 €	
	01030501	ASSISTÊNCIA NA DOENÇA DOS FUNCIONÁRIOS PÚBLICOS(ADSE)	P		1,00 €			1,00 €	
	01030502	SEGURANÇA SOCIAL DOS FUNCIONÁRIOS PÚBLICOS	P		2,00 €			2,00 €	
	0103050201	CAIXA GERAL DE APOSENTAÇÕES	P		1,00 €			1,00 €	
	0103050202	SEGURANÇA SOCIAL (REGIME GERAL)	P		1,00 €			1,00 €	
	01030503	OUTROS	P		1,00 €			1,00 €	
	010309	SEGUROS	P		2,00 €			2,00 €	
	01030901	SEGUROS DE ACIDENTES DE TRABALHO E DOENÇAS PROFISSIONAIS	P		2,00 €			2,00 €	
	0103090101	SEGUROS DE ACIDENTES DE TRABALHO E DOENÇAS PROFISSIONAIS	P		2,00 €			2,00 €	
	010310	OUTRAS DESPESAS DE SEGURANÇA SOCIAL	P		2,00 €			2,00 €	
	01031001	EVENTUALIDADE MATERNIDADE, PATERNIDADE E ADOÇÃO	P		1,00 €			1,00 €	
	01031099	OUTRAS DESPESAS DE SEGURANÇA SOCIAL	P		1,00 €			1,00 €	
U7		UNIDADE DE ESTRATÉGIA E MODERNIZ. ADMINISTRATIVA	P		11,00 €			11,00 €	
	01	DESPESAS COM O PESSOAL	P		11,00 €			11,00 €	
	0103	SEGURANÇA SOCIAL	P		11,00 €			11,00 €	
	010301	ENCARGOS COM A SAÚDE	P		1,00 €			1,00 €	
	010303	SUBSÍDIO FAMILIAR A CRIANÇAS E JOVENS	P		1,00 €			1,00 €	
	010304	OUTRAS PRESTAÇÕES FAMILIARES	P		1,00 €			1,00 €	
	010305	CONTRIBUIÇÕES PARA A SEGURANÇA SOCIAL	P		4,00 €			4,00 €	
	01030501	ASSISTÊNCIA NA DOENÇA DOS FUNCIONÁRIOS PÚBLICOS(ADSE)	P		1,00 €			1,00 €	
	01030502	SEGURANÇA SOCIAL DOS FUNCIONÁRIOS PÚBLICOS	P		2,00 €			2,00 €	
	0103050201	CAIXA GERAL DE APOSENTAÇÕES	P		1,00 €			1,00 €	
	0103050202	SEGURANÇA SOCIAL (REGIME GERAL)	P		1,00 €			1,00 €	
	01030503	OUTROS	P		1,00 €			1,00 €	
	010309	SEGUROS	P		2,00 €			2,00 €	
	01030901	SEGUROS DE ACIDENTES DE TRABALHO E DOENÇAS PROFISSIONAIS	P		2,00 €			2,00 €	
	0103090101	SEGUROS DE ACIDENTES DE TRABALHO E DOENÇAS PROFISSIONAIS	P		2,00 €			2,00 €	
	010310	OUTRAS DESPESAS DE SEGURANÇA SOCIAL	P		2,00 €			2,00 €	
	01031001	EVENTUALIDADE MATERNIDADE, PATERNIDADE E ADOÇÃO	P		1,00 €			1,00 €	
	01031099	OUTRAS DESPESAS DE SEGURANÇA SOCIAL	P		1,00 €			1,00 €	
U8		DIVISÃO DE AMBIENTE E ESPAÇOS VERDES	P		12,00 €			12,00 €	
	01	DESPESAS COM O PESSOAL	P		12,00 €			12,00 €	



**ANEXO II - ALTERAÇÕES ORÇAMENTAIS DA DESPESA**

**PERÍODO : 2020/01/02 a 2020/12/31, TOTAL DE ALTERAÇÕES PERMUTATIVAS: 33, TOTAL DE ALTERAÇÕES MODIFICATIVAS : 1, DO ANO CONTABILÍSTICO 2020**

Tipo de Visualização		TODAS AS RUBRICAS ORÇAMENTAIS		Orçamento Ano		2020		Data		17/05/2021	
<small>(NOTA: Mapa gerado com opção de desagregação das classificações e sem consideração de anos seguintes)</small>											
Identificação da Classificação				Alterações Orçamentais							Observações
Rubricas	Designação		Tipo	Dotações iniciais	Inscrições / reforços	Diminuições / anulações	Créditos especiais	Dotações corrigidas			
	[1]		[2]	[3]	[4]	[5]	[6]	[7] = [3]+...+[7]	[8]		
	0103	SEGURANÇA SOCIAL	P		12,00 €			12,00 €			
	010301	ENCARGOS COM A SAÚDE	P		1,00 €			1,00 €			
	010302	OUTROS ENCARGOS COM A SAÚDE	P		1,00 €			1,00 €			
	010303	SUBSÍDIO FAMILIAR A CRIANÇAS E JOVENS	P		1,00 €			1,00 €			
	010304	OUTRAS PRESTAÇÕES FAMILIARES	P		1,00 €			1,00 €			
	010305	CONTRIBUIÇÕES PARA A SEGURANÇA SOCIAL	P		4,00 €			4,00 €			
	01030501	ASSISTÊNCIA NA DOENÇA DOS FUNCIONÁRIOS PÚBLICOS(ADSE)	P		1,00 €			1,00 €			
	01030502	SEGURANÇA SOCIAL DOS FUNCIONÁRIOS PUBLICOS	P		2,00 €			2,00 €			
	0103050201	CAIXA GERAL DE APOSENTAÇÕES	P		1,00 €			1,00 €			
	0103050202	SEGURANÇA SOCIAL (REGIME GERAL)	P		1,00 €			1,00 €			
	01030503	OUTROS	P		1,00 €			1,00 €			
	010309	SEGUROS	P		2,00 €			2,00 €			
	01030901	SEGUROS DE ACIDENTES DE TRABALHO E DOENÇAS PROFISSIONAIS	P		2,00 €			2,00 €			
	0103090101	SEGUROS DE ACIDENTES DE TRABALHO E DOENÇAS PROFISSIONAIS	P		2,00 €			2,00 €			
	010310	OUTRAS DESPESAS DE SEGURANÇA SOCIAL	P		2,00 €			2,00 €			
	01031001	EVENTUALIDADE MATERNIDADE, PATERNIDADE E ADOÇÃO	P		1,00 €			1,00 €			
	01031099	OUTRAS DESPESAS DE SEGURANÇA SOCIAL	P		1,00 €			1,00 €			
U9		UNIDADE FINANCEIRA E PATRIMONIAL	P		11,00 €			11,00 €			
	01	DESPESAS COM O PESSOAL	P		11,00 €			11,00 €			
	0103	SEGURANÇA SOCIAL	P		11,00 €			11,00 €			
	010301	ENCARGOS COM A SAÚDE	P		1,00 €			1,00 €			
	010303	SUBSÍDIO FAMILIAR A CRIANÇAS E JOVENS	P		1,00 €			1,00 €			
	010304	OUTRAS PRESTAÇÕES FAMILIARES	P		1,00 €			1,00 €			
	010305	CONTRIBUIÇÕES PARA A SEGURANÇA SOCIAL	P		4,00 €			4,00 €			
	01030501	ASSISTÊNCIA NA DOENÇA DOS FUNCIONÁRIOS PÚBLICOS(ADSE)	P		1,00 €			1,00 €			
	01030502	SEGURANÇA SOCIAL DOS FUNCIONÁRIOS PUBLICOS	P		2,00 €			2,00 €			
	0103050201	CAIXA GERAL DE APOSENTAÇÕES	P		1,00 €			1,00 €			
	0103050202	SEGURANÇA SOCIAL (REGIME GERAL)	P		1,00 €			1,00 €			
	01030503	OUTROS	P		1,00 €			1,00 €			
	010309	SEGUROS	P		2,00 €			2,00 €			
	01030901	SEGUROS DE ACIDENTES DE TRABALHO E DOENÇAS PROFISSIONAIS	P		2,00 €			2,00 €			
	0103090101	SEGUROS DE ACIDENTES DE TRABALHO E DOENÇAS PROFISSIONAIS	P		2,00 €			2,00 €			
	010310	OUTRAS DESPESAS DE SEGURANÇA SOCIAL	P		2,00 €			2,00 €			
	01031001	EVENTUALIDADE MATERNIDADE, PATERNIDADE E ADOÇÃO	P		1,00 €			1,00 €			
	01031099	OUTRAS DESPESAS DE SEGURANÇA SOCIAL	P		1,00 €			1,00 €			
D2		Aquisição de bens e serviços	P/M	4 729 373,00€	7 448 924,84€	2 184 116,47€		9 994 181,37€			
01		ADMINISTRAÇÃO AUTARQUICA	P	285 511,00€	502 940,00€	175 327,00€		613 124,00€			
0103		ORGÃOS DA AUTARQUIA	P	285 511,00€	502 940,00€	175 327,00€		613 124,00€			
	02	AQUISIÇÃO DE BENS E SERVIÇOS	P	285 511,00€	502 940,00€	175 327,00€		613 124,00€			
	0201	AQUISIÇÃO DE BENS	P	37 904,00€	236 080,00€	9 538,00€		264 446,00€			
	020101	MATÉRIAS-PRIMAS E SUBSIDIÁRIAS	P	1,00 €				1,00 €			
	020102	COMBUSTÍVEIS E LUBRIFICANTES	P	20 101,00€		7 300,00€		12 801,00€			
	02010201	GASOLINA	P	1,00 €				1,00 €			
	02010202	GASÓLEO	P	20 100,00€		7 300,00€		12 800,00€			
	020107	VESTUÁRIO E ARTIGOS PESSOAIS	P	101,00€	184 530,00€			184 631,00€			
	020108	MATERIAL DE ESCRITÓRIO	P	600,00€	3 250,00€	1 240,00€		2 610,00€			
	02010801	MATERIAL DE ESCRITÓRIO	P	500,00€	3 250,00€	1 240,00€		2 510,00€			
	02010802	MATERIAL ESCRITÓRIO - ASSEMBLEIA MUNICIPAL	P	100,00€				100,00€			
	020112	MATERIAL DE TRANSPORTE- PEÇAS	P	1,00€				1,00€			
	020115	PRÉMIOS, CONDECORAÇÕES E OFERTAS	P	5 000,00€	8 300,00€			13 300,00€			
	020119	ARTIGOS HONORÍFICOS E DE DECORAÇÃO	P	500,00€				500,00€			
	020120	MATERIAL DE EDUCAÇÃO, CULTURA E RECREIO	P	500,00€				500,00€			
	020121	OUTROS BENS	P	11 100,00€	40 000,00€	998,00€		50 102,00€			
	02012101	OUTROS BENS	P	11 000,00€	40 000,00€	998,00€		50 002,00€			
	02012102	OUTROS BENS-ASSEMBLEIA MUNICIPAL	P	100,00€				100,00€			
	0202	AQUISIÇÃO DE SERVIÇOS	P	247 607,00€	266 860,00€	165 789,00€		348 678,00€			
	020201	ENCARGOS DE INSTALAÇÕES	P	101,00€	50 000,00€	50 000,00€		101,00€			
	020202	LIMPEZA E HIGIENE	P	1,00€				1,00€			
	020203	CONSERVAÇÃO DE BENS	P	20 000,00€	2 000,00€	3 000,00€		19 000,00€			
	020204	LOCAÇÃO DE EDIFÍCIOS	P	1,00€				1,00€			
	020205	LOCAÇÃO DE MATERIAL DE INFORMÁTICA	P	1 400,00€	1 150,00€	1 290,00€		1 260,00€			
	020206	LOCAÇÃO DE MATERIAL DE TRANSPORTE	P	1,00€				1,00€			
	020208	LOCAÇÃO DE OUTROS BENS	P	1,00€	9 000,00€			9 001,00€			
	020209	COMUNICAÇÕES	P	30 100,00€	9 300,00€	10 900,00€		28 500,00€			
	020210	TRANSPORTES	P	100,00€				100,00€			
	020211	REPRESENTAÇÃO DOS SERVIÇOS	P	12 000,00€	11 500,00€			23 500,00€			
	02021101	REPRESENTAÇÃO DOS SERVIÇOS	P	10 000,00€	11 500,00€			21 500,00€			
	02021102	REPRESENTAÇÃO DOS SERVIÇOS - ASSEMBLEIA MUNICIPAL	P	2 000,00€				2 000,00€			

## ANEXO II - ALTERAÇÕES ORÇAMENTAIS DA DESPESA

PERÍODO : 2020/01/02 a 2020/12/31, TOTAL DE ALTERAÇÕES PERMUTATIVAS : 33, TOTAL DE ALTERAÇÕES MODIFICATIVAS : 1, DO ANO CONTABILÍSTICO 2020

Tipo de Visualização		TODAS AS RUBRICAS ORÇAMENTAIS		Orçamento Ano		2020		Data	17/05/2021	
(NOTA: Mapa gerado com opção de desagregação das classificações e sem consideração de anos seguintes)										
Identificação da Classificação				Alterações Orçamentais						
Rubricas		Designação	Tipo	Dotações iniciais	Inscrições / reforços	Diminuições / anulações	Créditos especiais	Dotações corrigidas	Observações	
	[1]	[2]	[3]	[4]	[5]	[6]	[7] = [3]+...+[7]	[8]		
	020212	SEGUROS	P	4 100,00€	2 070,00€	3 000,00€		3 170,00€		
	020213	DESLOCAÇÕES E ESTADAS		500,00€				500,00€		
	020214	ESTUDOS, PARCERES, PROJECTOS E CONSULTADORIA	P	15 000,00€		14 999,00€		1,00€		
	020215	FORMAÇÃO		500,00€				500,00€		
	020216	SEMINÁRIOS, EXPOSIÇÕES E SIMILARES		1,00€				1,00€		
	020217	PUBLICIDADE	P	2 500,00€	12 720,00€			15 220,00€		
	02021701	PUBLICIDADE	P	1 000,00€	12 720,00€			13 720,00€		
	02021702	PUBLICIDADE - ASSEMBLEIA MUNICIPAL		1 500,00€				1 500,00€		
	020218	VIGILÂNCIA E SEGURANÇA	P	1,00€	10 000,00€			10 001,00€		
	020219	ASSISTÊNCIA TÉCNICA		200,00€				200,00€		
	020220	OUTROS TRABALHOS ESPECIALIZADOS	P	27 500,00€	76 750,00€	82 600,00€		21 650,00€		
	020221	UTILIZAÇÃO DE INFRA-ESTRUTURAS DE TRANSPORTES		2 500,00€				2 500,00€		
	020224	ENCARGOS DE COBRANÇA DE RECEITAS	P	100 000,00€	51 770,00€			151 770,00€		
	020225	OUTROS SERVIÇOS	P	31 100,00€	30 600,00€			61 700,00€		
	02022503	OUTROS SERVIÇOS - ASSEMBLEIA MUNICIPAL		100,00€				100,00€		
	02022509	OUTROS SERVIÇOS	P	31 000,00€	30 600,00€			61 600,00€		
02		DIVISÃO ADMINISTRATIVA E FINANCEIRA	P	220 211,00€	169 820,00€	117 976,00€		272 055,00€		
	02	AQUISIÇÃO DE BENS E SERVIÇOS	P	220 211,00€	169 820,00€	117 976,00€		272 055,00€		
	0201	AQUISIÇÃO DE BENS	P	75 504,00€	84 115,00€	50 588,00€		109 031,00€		
	020101	MATÉRIAS-PRIMAS E SUBSIDIÁRIAS	P	1,00€	100,00€			101,00€		
	020102	COMBUSTÍVEIS E LUBRIFICANTES	P	13 400,00€		9 990,00€		3 410,00€		
	02010201	GASOLINA		100,00€				100,00€		
	02010202	GASÓLEO		2 300,00€				2 300,00€		
	02010299	OUTROS	P	11 000,00€		9 990,00€		1 010,00€		
	020104	LIMPEZA E HIGIENE		100,00€				100,00€		
	020107	VESTUÁRIO E ARTIGOS PESSOAIS	P	501,00€	34 015,00€	4 100,00€		30 416,00€		
	020108	MATERIAL DE ESCRITÓRIO	P	40 000,00€	20 000,00€	20 000,00€		40 000,00€		
	02010801	MATERIAL DE ESCRITÓRIO	P	40 000,00€	20 000,00€	20 000,00€		40 000,00€		
	020115	PRÉMIOS, CONDECORAÇÕES E OFERTAS	P	5 000,00€		4 999,00€		1,00€		
	020117	FERRAMENTAS E UTENSÍLIOS		1,00€				1,00€		
	020119	ARTIGOS HONORÍFICOS E DE DECORAÇÃO	P	1 500,00€		1 499,00€		1,00€		
	020120	MATERIAL DE EDUCAÇÃO, CULTURA E RECREIO		1,00€				1,00€		
	020121	OUTROS BENS	P	15 000,00€	30 000,00€	10 000,00€		35 000,00€		
	02012101	OUTROS BENS	P	15 000,00€	30 000,00€	10 000,00€		35 000,00€		
	0202	AQUISIÇÃO DE SERVIÇOS	P	144 707,00€	85 705,00€	67 388,00€		163 024,00€		
	020201	ENCARGOS DE INSTALAÇÕES		101,00€				101,00€		
	020202	LIMPEZA E HIGIENE		1,00€				1,00€		
	020203	CONSERVAÇÃO DE BENS	P	2 000,00€	500,00€			2 500,00€		
	020204	LOCAÇÃO DE EDIFÍCIOS		1,00€				1,00€		
	020205	LOCAÇÃO DE MATERIAL DE INFORMÁTICA	P	5 001,00€	11 000,00€	4 999,00€		11 002,00€		
	020206	LOCAÇÃO DE MATERIAL DE TRANSPORTE		1,00€				1,00€		
	020208	LOCAÇÃO DE OUTROS BENS		1,00€				1,00€		
	020209	COMUNICAÇÕES	P	40 500,00€		6 400,00€		34 100,00€		
	020210	TRANSPORTES		1 000,00€				1 000,00€		
	020212	SEGUROS	P	1 600,00€	455,00€			2 055,00€		
	020214	ESTUDOS, PARCERES, PROJECTOS E CONSULTADORIA	P	5 000,00€		4 990,00€		10,00€		
	020215	FORMAÇÃO		1 000,00€				1 000,00€		
	020217	PUBLICIDADE	P	5 000,00€		4 000,00€		1 000,00€		
	02021701	PUBLICIDADE	P	5 000,00€		4 000,00€		1 000,00€		
	020219	ASSISTÊNCIA TÉCNICA	P	41 000,00€	38 750,00€	41 999,00€		37 751,00€		
	020220	OUTROS TRABALHOS ESPECIALIZADOS	P	20 000,00€		5 000,00€		15 000,00€		
	020221	UTILIZAÇÃO DE INFRA-ESTRUTURAS DE TRANSPORTES		1,00€				1,00€		
	020225	OUTROS SERVIÇOS	P	22 500,00€	35 000,00€			57 500,00€		
	02022509	OUTROS SERVIÇOS	P	22 500,00€	35 000,00€			57 500,00€		
03		DIVISÃO DE OBRAS E URBANISMO	P	57 415,00€	91 020,00€	7 877,00€		140 558,00€		
	02	AQUISIÇÃO DE BENS E SERVIÇOS	P	57 415,00€	91 020,00€	7 877,00€		140 558,00€		
	0201	AQUISIÇÃO DE BENS	P	7 607,00€		2 000,00€		5 607,00€		
	020101	MATÉRIAS-PRIMAS E SUBSIDIÁRIAS		1,00€				1,00€		
	020102	COMBUSTÍVEIS E LUBRIFICANTES	P	5 502,00€		1 000,00€		4 502,00€		
	02010201	GASOLINA		1,00€				1,00€		
	02010202	GASÓLEO	P	5 500,00€		1 000,00€		4 500,00€		
	02010299	OUTROS		1,00€				1,00€		
	020107	VESTUÁRIO E ARTIGOS PESSOAIS		101,00€				101,00€		
	020108	MATERIAL DE ESCRITÓRIO	P	1 500,00€		1 000,00€		500,00€		
	02010801	MATERIAL DE ESCRITÓRIO	P	1 500,00€		1 000,00€		500,00€		
	020112	MATERIAL DE TRANSPORTE- PEÇAS		1,00€				1,00€		
	020119	ARTIGOS HONORÍFICOS E DE DECORAÇÃO		1,00€				1,00€		
	020120	MATERIAL DE EDUCAÇÃO, CULTURA E RECREIO		1,00€				1,00€		
	020121	OUTROS BENS		500,00€				500,00€		
	02012101	OUTROS BENS		500,00€				500,00€		
	0202	AQUISIÇÃO DE SERVIÇOS	P	49 808,00€	91 020,00€	5 877,00€		134 951,00€		
	020201	ENCARGOS DE INSTALAÇÕES	P	40 100,00€	20 000,00€			60 100,00€		
	020203	CONSERVAÇÃO DE BENS	P	1 000,00€	3 500,00€			4 500,00€		
	020204	LOCAÇÃO DE EDIFÍCIOS		1,00€				1,00€		
	020205	LOCAÇÃO DE MATERIAL DE INFORMÁTICA	P	1 401,00€	3 100,00€	2 399,00€		2 102,00€		
	020206	LOCAÇÃO DE MATERIAL DE TRANSPORTE		1,00€				1,00€		
	020208	LOCAÇÃO DE OUTROS BENS		1,00€				1,00€		
	020209	COMUNICAÇÕES	P	501,00€		499,00€		2,00€		
	020210	TRANSPORTES		1,00€				1,00€		
	020212	SEGUROS	P	1 600,00€	520,00€			2 120,00€		
	020214	ESTUDOS, PARCERES, PROJECTOS E CONSULTADORIA		1,00€				1,00€		

ANEXO II - ALTERAÇÕES ORÇAMENTAIS DA DESPESA

PERÍODO : 2020/01/02 a 2020/12/31, TOTAL DE ALTERAÇÕES PERMUTATIVAS: 33, TOTAL DE ALTERAÇÕES MODIFICATIVAS : 1, DO ANO CONTABILÍSTICO 2020

Tipo de Visualização		TODAS AS RUBRICAS ORÇAMENTAIS		Orçamento Ano		2020		Data	17/05/2021	
(NOTA: Mapa gerado com opção de desagregação das classificações e sem consideração de anos seguintes)										
Identificação da Classificação				Alterações Orçamentais						
Rubricas		Designação	Tipo	Dotações iniciais	Inscrições / reforços	Diminuições / anulações	Créditos especiais	Dotações corrigidas	Observações	
	[1]	[2]	[3]	[4]	[5]	[6]	[7] = [3]+...+[7]	[8]		
	020215	FORMAÇÃO	P	1 000,00€	62 400,00€	1 000,00€		62 400,00€		
	020217	PUBLICIDADE	P	500,00€	500,00€			1 000,00€		
	02021701	PUBLICIDADE	P	500,00€	500,00€			1 000,00€		
	020219	ASSISTÊNCIA TÉCNICA		101,00€				101,00€		
	020220	OUTROS TRABALHOS ESPECIALIZADOS	P	500,00€		499,00€		1,00€		
	020221	UTILIZAÇÃO DE INFRA-ESTRUTURAS DE TRANSPORTES		100,00€				100,00€		
	020225	OUTROS SERVIÇOS	P	3 000,00€	1 000,00€	1 480,00€		2 520,00€		
	02022509	OUTROS SERVIÇOS	P	3 000,00€	1 000,00€	1 480,00€		2 520,00€		
04		DIVISÃO DE SERVIÇOS URBANOS	P/M	1 790 379,00€	2 793 399,95€	491 806,00€		4 091 972,95€		
	02	AQUISIÇÃO DE BENS E SERVIÇOS	P/M	1 790 379,00€	2 793 399,95€	491 806,00€		4 091 972,95€		
	0201	AQUISIÇÃO DE BENS	P	415 074,00€	362 499,12€	169 149,00€		608 424,12€		
	020101	MATÉRIAS-PRIMAS E SUBSIDIÁRIAS	P	92 268,00€	163 042,81€	20 000,00€		235 310,81€		
	020102	COMBUSTÍVEIS E LUBRIFICANTES	P	221 600,00€	131 000,00€	129 199,00€		223 401,00€		
	02010201	GASOLINA	P	15 500,00€	10 000,00€	9 800,00€		15 700,00€		
	02010202	GASÓLEO	P	200 500,00€	120 000,00€	114 400,00€		206 100,00€		
	02010299	OUTROS	P	5 600,00€	1 000,00€	4 999,00€		1 601,00€		
	020103	MUNIÇÕES, EXPLOSIVOS E ARTIFÍCIOS		1,00€				1,00€		
	020104	LIMPEZA E HIGIENE		1,00€				1,00€		
	020107	VESTUÁRIO E ARTIGOS PESSOAIS	P	50 001,00€	19 250,00€	19 950,00€		49 301,00€		
	020108	MATERIAL DE ESCRITÓRIO	P	1 000,00€	1 300,00€			2 300,00€		
	02010801	MATERIAL DE ESCRITÓRIO	P	1 000,00€	1 300,00€			2 300,00€		
	020112	MATERIAL DE TRANSPORTE- PEÇAS		1,00€				1,00€		
	020115	PRÉMIOS, CONDECORAÇÕES E OFERTAS	P	100,00€	240,00€			340,00€		
	020117	FERRAMENTAS E UTENSÍLIOS		100,00€				100,00€		
	020119	ARTIGOS HONORÍFICOS E DE DECORAÇÃO		1,00€				1,00€		
	020120	MATERIAL DE EDUCAÇÃO, CULTURA E RECREIO		1,00€				1,00€		
	020121	OUTROS BENS	P	50 000,00€	47 666,31€			97 666,31€		
	02012101	OUTROS BENS	P	50 000,00€	47 666,31€			97 666,31€		
	0202	AQUISIÇÃO DE SERVIÇOS	P/M	1 375 305,00€	2 430 900,83€	322 657,00€		3 483 548,83€		
	020201	ENCARGOS DE INSTALAÇÕES	P	205 000,00€	12 500,00€	13 515,00€		203 985,00€		
	020203	CONSERVAÇÃO DE BENS	P	80 000,00€	350 635,10€			430 635,10€		
	020204	LOCAÇÃO DE EDIFÍCIOS		1,00€				1,00€		
	020205	LOCAÇÃO DE MATERIAL DE INFORMÁTICA	P	2 201,00€	5 000,00€	3 199,00€		4 002,00€		
	020206	LOCAÇÃO DE MATERIAL DE TRANSPORTE	P	1,00€	115 000,00€			115 001,00€		
	020208	LOCAÇÃO DE OUTROS BENS		5 000,00€				5 000,00€		
	020209	COMUNICAÇÕES	P	50 500,00€	1 500,00€	8 290,00€		43 710,00€		
	020210	TRANSPORTES	P	100,00€	10 000,00€	7 000,00€		3 100,00€		
	020212	SEGUROS	P	45 500,00€	79 930,00€	23 000,00€		102 430,00€		
	020214	ESTUDOS, PARCERES, PROJECTOS E CONSULTADORIA	P	65 000,00€		1 100,00€		63 900,00€		
	020215	FORMAÇÃO		500,00€				500,00€		
	020216	SEMINÁRIOS, EXPOSIÇÕES E SIMILARES		1,00€				1,00€		
	020217	PUBLICIDADE	P	1 500,00€	3 034,57€			4 534,57€		
	02021701	PUBLICIDADE	P	1 500,00€	3 034,57€			4 534,57€		
	020218	VIGILÂNCIA E SEGURANÇA	P	2 000,00€		1 999,00€		1,00€		
	020219	ASSISTÊNCIA TÉCNICA	P	6 500,00€	24 516,29€	2 000,00€		29 016,29€		
	020220	OUTROS TRABALHOS ESPECIALIZADOS	P	40 000,00€	27 826,27€	20 000,00€		47 826,27€		
	020221	UTILIZAÇÃO DE INFRA-ESTRUTURAS DE TRANSPORTES	P	500,00€	2 150,00€			2 650,00€		
	020225	OUTROS SERVIÇOS	P/M	871 001,00€	1 798 808,60€	242 554,00€		2 427 255,60€		
	02022501	ENERGIA ELÉCTRICA DE ILUMINAÇÃO PÚBLICA	P/M	210 000,00€	830 536,90€	1 000,00€		1 039 536,90€		
	02022502	RECOLHA/TRATAMENTO DE RESÍDUOS SÓLIDOS	P	300 001,00€		184 551,00€		115 450,00€		
	02022509	OUTROS SERVIÇOS	P	361 000,00€	968 271,70€	57 003,00€		1 272 268,70€		
05		DIVISÃO DE EDUCAÇÃO E CULTURA	P/M	2 103 273,00€	2 879 963,79€	623 778,98€		4 359 457,81€		
	02	AQUISIÇÃO DE BENS E SERVIÇOS	P/M	2 103 273,00€	2 879 963,79€	623 778,98€		4 359 457,81€		
	0201	AQUISIÇÃO DE BENS	P	405 321,00€	245 253,76€	113 257,98€		537 316,78€		
	020101	MATÉRIAS-PRIMAS E SUBSIDIÁRIAS	P	75 000,00€	76 750,00€	35 400,00€		116 350,00€		
	020102	COMBUSTÍVEIS E LUBRIFICANTES	P	172 518,00€	122 853,76€	64 557,98€		230 813,78€		
	02010201	GASOLINA		1,00€				1,00€		
	02010202	GASÓLEO	P	35 500,00€	20 000,00€	34 557,98€		20 942,02€		
	02010299	OUTROS	P	137 017,00€	102 853,76€	30 000,00€		209 870,76€		
	020103	MUNIÇÕES, EXPLOSIVOS E ARTIFÍCIOS		1,00€				1,00€		
	020104	LIMPEZA E HIGIENE		100,00€				100,00€		
	020107	VESTUÁRIO E ARTIGOS PESSOAIS	P	2 600,00€	4 500,00€			7 100,00€		
	020108	MATERIAL DE ESCRITÓRIO	P	10 000,00€	4 200,00€			14 200,00€		
	02010801	MATERIAL DE ESCRITÓRIO	P	10 000,00€	4 200,00€			14 200,00€		
	020112	MATERIAL DE TRANSPORTE- PEÇAS		1,00€				1,00€		
	020115	PRÉMIOS, CONDECORAÇÕES E OFERTAS	P	10 000,00€	8 000,00€			18 000,00€		
	020117	FERRAMENTAS E UTENSÍLIOS		100,00€				100,00€		
	020119	ARTIGOS HONORÍFICOS E DE DECORAÇÃO		1,00€				1,00€		
	020120	MATERIAL DE EDUCAÇÃO, CULTURA E RECREIO	P	20 000,00€	8 850,00€			28 850,00€		
	020121	OUTROS BENS	P	115 000,00€	20 100,00€	13 300,00€		121 800,00€		
	02012101	OUTROS BENS	P	115 000,00€	20 100,00€	13 300,00€		121 800,00€		
	0202	AQUISIÇÃO DE SERVIÇOS	P/M	1 697 952,00€	2 634 710,03€	510 521,00€		3 822 141,03€		
	020201	ENCARGOS DE INSTALAÇÕES	P	350 300,00€	23 000,00€			373 300,00€		
	020202	LIMPEZA E HIGIENE		1,00€				1,00€		
	020203	CONSERVAÇÃO DE BENS	P	130 000,00€	90 750,00€			220 750,00€		
	020204	LOCAÇÃO DE EDIFÍCIOS	P	15 000,00€	12 300,00€			27 300,00€		
	020205	LOCAÇÃO DE MATERIAL DE INFORMÁTICA	P	11 001,00€	20 500,00€	15 900,00€		15 601,00€		
	020206	LOCAÇÃO DE MATERIAL DE TRANSPORTE	P	300,00€	500,00€			800,00€		
	020208	LOCAÇÃO DE OUTROS BENS	P	100 000,00€	144 800,00€			244 800,00€		
	020209	COMUNICAÇÕES	P	2 000,00€		499,00€		1 501,00€		
	020210	TRANSPORTES	P	297 649,00€	728 514,72€			1 026 163,72€		
	020212	SEGUROS	P	40 500,00€	32 179,00€	14 800,00€		57 879,00€		

## ANEXO II - ALTERAÇÕES ORÇAMENTAIS DA DESPESA

PERÍODO : 2020/01/02 a 2020/12/31, TOTAL DE ALTERAÇÕES PERMUTATIVAS : 33, TOTAL DE ALTERAÇÕES MODIFICATIVAS : 1, DO ANO CONTABILÍSTICO 2020

Tipo de Visualização		TODAS AS RUBRICAS ORÇAMENTAIS		Orçamento Ano		2020		Data	17/05/2021	
(NOTA: Mapa gerado com opção de desagregação das classificações e sem consideração de anos seguintes)										
Identificação da Classificação			Tipo	Dotações iniciais	Alterações Orçamentais			Dotações corrigidas	Observações	
Rubricas		Designação			Inscrições / reforços	Diminuições / anulações	Créditos especiais			
	[1]		[2]	[3]	[4]	[5]	[6]	[7] = [3]+...+[7]	[8]	
	020213	DESLOCAÇÕES E ESTADAS	P	5 300,00€		5 100,00€		200,00€		
	020214	ESTUDOS, PARCERES, PROJECTOS E CONSULTADORIA	P	50 100,00€	6 250,00€	42 500,00€		13 850,00€		
	020215	FORMAÇÃO	P	5 000,00€		1 000,00€		4 000,00€		
	020216	SEMINÁRIOS, EXPOSIÇÕES E SIMILARES		1,00€				1,00€		
	020217	PUBLICIDADE	P	62 500,00€	32 000,00€	5 000,00€		89 500,00€		
	02021701	PUBLICIDADE	P	62 500,00€	32 000,00€	5 000,00€		89 500,00€		
	020218	VIGILÂNCIA E SEGURANÇA	P	150 100,00€	60 000,00€	35 000,00€		175 100,00€		
	020219	ASSISTÊNCIA TÉCNICA	P	36 000,00€	56 550,00€	10 000,00€		82 550,00€		
	020220	OUTROS TRABALHOS ESPECIALIZADOS	P	145 000,00€	176 250,00€	72 000,00€		249 250,00€		
	020221	UTILIZAÇÃO DE INFRA-ESTRUTURAS DE TRANSPORTES	P	200,00€	2 400,00€			2 600,00€		
	020225	OUTROS SERVIÇOS	P/M	297 000,00€	1 248 716,31€	308 722,00€		1 236 994,31€		
	02022509	OUTROS SERVIÇOS	P/M	297 000,00€	1 248 716,31€	308 722,00€		1 236 994,31€		
06		DIVISÃO DE ESTUDOS E PLANEAMENTO	P	23 415,00€	17 225,10€	8 188,00€		32 452,10€		
	02	AQUISIÇÃO DE BENS E SERVIÇOS	P	23 415,00€	17 225,10€	8 188,00€		32 452,10€		
	0201	AQUISIÇÃO DE BENS	P	7 308,00€	79,75€	1 490,00€		5 897,75€		
	020101	MATÉRIAS-PRIMAS E SUBSIDIÁRIAS		100,00€				100,00€		
	020102	COMBUSTÍVEIS E LUBRIFICANTES	P	6 002,00€	79,75€	1 490,00€		4 591,75€		
	02010201	GASOLINA		1,00€				1,00€		
	02010202	GASÓLEO	P	6 000,00€		1 490,00€		4 510,00€		
	02010299	OUTROS	P	1,00€	79,75€			80,75€		
	020104	LIMPEZA E HIGIENE		1,00€				1,00€		
	020107	VESTUÁRIO E ARTIGOS PESSOAIS		200,00€				200,00€		
	020108	MATERIAL DE ESCRITÓRIO		500,00€				500,00€		
	02010801	MATERIAL DE ESCRITÓRIO		500,00€				500,00€		
	020112	MATERIAL DE TRANSPORTE- PEÇAS		1,00€				1,00€		
	020115	PRÉMIOS, CONDECORAÇÕES E OFERTAS		1,00€				1,00€		
	020117	FERRAMENTAS E UTENSÍLIOS		1,00€				1,00€		
	020119	ARTIGOS HONORÍFICOS E DE DECORAÇÃO		1,00€				1,00€		
	020120	MATERIAL DE EDUCAÇÃO, CULTURA E RECREIO		1,00€				1,00€		
	020121	OUTROS BENS		500,00€				500,00€		
	02012101	OUTROS BENS		500,00€				500,00€		
	0202	AQUISIÇÃO DE SERVIÇOS	P	16 107,00€	17 145,35€	6 698,00€		26 554,35€		
	020201	ENCARGOS DE INSTALAÇÕES		101,00€				101,00€		
	020203	CONSERVAÇÃO DE BENS	P	2 000,00€	2 250,00€			4 250,00€		
	020204	LOCAÇÃO DE EDIFÍCIOS		1,00€				1,00€		
	020205	LOCAÇÃO DE MATERIAL DE INFORMÁTICA	P	1 101,00€	4 000,00€			5 101,00€		
	020206	LOCAÇÃO DE MATERIAL DE TRANSPORTE		1,00€				1,00€		
	020208	LOCAÇÃO DE OUTROS BENS		1,00€				1,00€		
	020209	COMUNICAÇÕES	P	501,00€		499,00€		2,00€		
	020210	TRANSPORTES	P	1,00€	100,00€			101,00€		
	020212	SEGUROS		2 200,00€				2 200,00€		
	020214	ESTUDOS, PARCERES, PROJECTOS E CONSULTADORIA	P	500,00€	6 200,00€			6 700,00€		
	020215	FORMAÇÃO		500,00€				500,00€		
	020217	PUBLICIDADE	P	100,00€	800,00€			900,00€		
	02021701	PUBLICIDADE	P	100,00€	800,00€			900,00€		
	020219	ASSISTÊNCIA TÉCNICA	P	2 100,00€		1 999,00€		101,00€		
	020220	OUTROS TRABALHOS ESPECIALIZADOS	P	5 000,00€		4 200,00€		800,00€		
	020221	UTILIZAÇÃO DE INFRA-ESTRUTURAS DE TRANSPORTES		300,00€				300,00€		
	020225	OUTROS SERVIÇOS	P	1 700,00€	3 795,35€			5 495,35€		
	02022509	OUTROS SERVIÇOS	P	1 700,00€	3 795,35€			5 495,35€		
07		UNIDADE DE ESTRATÉGIA E MODERNIZ. ADMINISTRATIVA	P	46 863,00€	112 090,00€	44 699,00€		114 254,00€		
	02	AQUISIÇÃO DE BENS E SERVIÇOS	P	46 863,00€	112 090,00€	44 699,00€		114 254,00€		
	0201	AQUISIÇÃO DE BENS	P	4 405,00€	1 500,00€			5 905,00€		
	020101	MATÉRIAS-PRIMAS E SUBSIDIÁRIAS		500,00€				500,00€		
	020102	COMBUSTÍVEIS E LUBRIFICANTES		1 201,00€				1 201,00€		
	02010201	GASOLINA		1,00€				1,00€		
	02010202	GASÓLEO		1 100,00€				1 100,00€		
	02010299	OUTROS		100,00€				100,00€		
	020104	LIMPEZA E HIGIENE		1,00€				1,00€		
	020107	VESTUÁRIO E ARTIGOS PESSOAIS		200,00€				200,00€		
	020108	MATERIAL DE ESCRITÓRIO	P	1 000,00€	1 500,00€			2 500,00€		
	02010801	MATERIAL DE ESCRITÓRIO	P	1 000,00€	1 500,00€			2 500,00€		
	020112	MATERIAL DE TRANSPORTE- PEÇAS		1,00€				1,00€		
	020115	PRÉMIOS, CONDECORAÇÕES E OFERTAS		500,00€				500,00€		
	020117	FERRAMENTAS E UTENSÍLIOS		1,00€				1,00€		
	020119	ARTIGOS HONORÍFICOS E DE DECORAÇÃO		1,00€				1,00€		
	020120	MATERIAL DE EDUCAÇÃO, CULTURA E RECREIO		500,00€				500,00€		
	020121	OUTROS BENS		500,00€				500,00€		
	02012101	OUTROS BENS		500,00€				500,00€		
	0202	AQUISIÇÃO DE SERVIÇOS	P	42 458,00€	110 590,00€	44 699,00€		108 349,00€		
	020201	ENCARGOS DE INSTALAÇÕES		200,00€				200,00€		
	020202	LIMPEZA E HIGIENE		1,00€				1,00€		
	020203	CONSERVAÇÃO DE BENS	P	1 000,00€	2 000,00€			3 000,00€		
	020204	LOCAÇÃO DE EDIFÍCIOS		1,00€				1,00€		
	020205	LOCAÇÃO DE MATERIAL DE INFORMÁTICA	P	1 701,00€	5 200,00€	1 000,00€		5 901,00€		
	020206	LOCAÇÃO DE MATERIAL DE TRANSPORTE		1,00€				1,00€		
	020208	LOCAÇÃO DE OUTROS BENS		1,00€				1,00€		
	020209	COMUNICAÇÕES	P	600,00€	1 250,00€	499,00€		1 351,00€		
	020210	TRANSPORTES		1,00€				1,00€		
	020212	SEGUROS	P	1 000,00€	120,00€			1 120,00€		
	020214	ESTUDOS, PARCERES, PROJECTOS E CONSULTADORIA	P	500,00€	1 000,00€			1 500,00€		



## ANEXO II - ALTERAÇÕES ORÇAMENTAIS DA DESPESA

PERÍODO : 2020/01/02 a 2020/12/31, TOTAL DE ALTERAÇÕES PERMUTATIVAS: 33, TOTAL DE ALTERAÇÕES MODIFICATIVAS : 1, DO ANO CONTABILÍSTICO 2020

Tipo de Visualização		TODAS AS RUBRICAS ORÇAMENTAIS		Orçamento Ano		2020		Data	17/05/2021	
(NOTA: Mapa gerado com opção de desagregação das classificações e sem consideração de anos seguintes)										
Identificação da Classificação			Alterações Orçamentais							
Rubricas		Designação	Tipo	Dotações iniciais	Inscrições / reforços	Diminuições / anulações	Créditos especiais	Dotações corrigidas	Observações	
	[1]	[2]	[3]	[4]	[5]	[6]	[7] = [3]+...+[7]	[8]		
	020215	FORMAÇÃO	P	200,00€	770,00€			970,00€		
	020216	SEMINÁRIOS, EXPOSIÇÕES E SIMILARES		1,00€				1,00€		
	020217	PUBLICIDADE	P	500,00€	500,00€			1 000,00€		
	02021701	PUBLICIDADE	P	500,00€	500,00€			1 000,00€		
	020218	VIGILÂNCIA E SEGURANÇA		1,00€				1,00€		
	020219	ASSISTÊNCIA TÉCNICA	P	10 100,00€	7 500,00€			17 600,00€		
	020220	OUTROS TRABALHOS ESPECIALIZADOS	P	10 000,00€		6 700,00€		3 300,00€		
	020221	UTILIZAÇÃO DE INFRA-ESTRUTURAS DE TRANSPORTES		50,00€				50,00€		
	020225	OUTROS SERVIÇOS	P	16 600,00€	92 250,00€	36 500,00€		72 350,00€		
	02022509	OUTROS SERVIÇOS	P	16 600,00€	92 250,00€	36 500,00€		72 350,00€		
08		UNIDADE DE RECURSOS NATURAIS E RURAIS	P	202 306,00€	882 050,00€	714 464,49€		369 891,51€		
	02	AQUISIÇÃO DE BENS E SERVIÇOS	P	202 306,00€	882 050,00€	714 464,49€		369 891,51€		
	0201	AQUISIÇÃO DE BENS	P	68 101,00€	23 500,00€	23 566,49€		68 034,51€		
	020101	MATÉRIAS-PRIMAS E SUBSIDIÁRIAS	P	10 000,00€	23 500,00€	5 000,00€		28 500,00€		
	020102	COMBUSTÍVEIS E LUBRIFICANTES	P	28 500,00€		11 567,49€		16 932,51€		
	02010201	GASOLINA	P	1 000,00€		999,00€		1,00€		
	02010202	GASÓLEO	P	20 500,00€		8 569,49€		11 930,51€		
	02010299	OUTROS	P	7 000,00€		1 999,00€		5 001,00€		
	020104	LIMPEZA E HIGIENE		100,00€				100,00€		
	020107	VESTUÁRIO E ARTIGOS PESSOAIS		1 700,00€				1 700,00€		
	020108	MATERIAL DE ESCRITÓRIO		1 000,00€				1 000,00€		
	02010801	MATERIAL DE ESCRITÓRIO		1 000,00€				1 000,00€		
	020112	MATERIAL DE TRANSPORTE- PEÇAS		1,00€				1,00€		
	020115	PRÉMIOS, CONDECORAÇÕES E OFERTAS	P	1 000,00€		999,00€		1,00€		
	020117	FERRAMENTAS E UTENSÍLIOS		200,00€				200,00€		
	020119	ARTIGOS HONORÍFICOS E DE DECORAÇÃO		100,00€				100,00€		
	020120	MATERIAL DE EDUCAÇÃO, CULTURA E RECREIO		500,00€				500,00€		
	020121	OUTROS BENS	P	25 000,00€		6 000,00€		19 000,00€		
	02012101	OUTROS BENS	P	25 000,00€		6 000,00€		19 000,00€		
	0202	AQUISIÇÃO DE SERVIÇOS	P	134 205,00€	858 550,00€	690 898,00€		301 857,00€		
	020201	ENCARGOS DE INSTALAÇÕES	P	10 001,00€	30 000,00€			40 001,00€		
	020203	CONSERVAÇÃO DE BENS	P	10 000,00€	45 000,00€			55 000,00€		
	020204	LOCAÇÃO DE EDIFÍCIOS		1,00€				1,00€		
	020205	LOCAÇÃO DE MATERIAL DE INFORMÁTICA	P	2 001,00€	2 850,00€			4 851,00€		
	020206	LOCAÇÃO DE MATERIAL DE TRANSPORTE		1,00€				1,00€		
	020208	LOCAÇÃO DE OUTROS BENS	P	5 000,00€		3 500,00€		1 500,00€		
	020209	COMUNICAÇÕES		1 000,00€				1 000,00€		
	020210	TRANSPORTES		500,00€				500,00€		
	020212	SEGUROS	P	5 500,00€	3 200,00€	2 000,00€		6 700,00€		
	020214	ESTUDOS, PARCERES, PROJECTOS E CONSULTADORIA	P	100,00€	25 000,00€			25 100,00€		
	020215	FORMAÇÃO		500,00€				500,00€		
	020216	SEMINÁRIOS, EXPOSIÇÕES E SIMILARES		100,00€				100,00€		
	020217	PUBLICIDADE		1 000,00€				1 000,00€		
	02021701	PUBLICIDADE		1 000,00€				1 000,00€		
	020218	VIGILÂNCIA E SEGURANÇA	P	1,00€	7 500,00€			7 501,00€		
	020219	ASSISTÊNCIA TÉCNICA	P	5 500,00€		4 999,00€		501,00€		
	020220	OUTROS TRABALHOS ESPECIALIZADOS	P	30 000,00€	692 500,00€	655 400,00€		67 100,00€		
	020221	UTILIZAÇÃO DE INFRA-ESTRUTURAS DE TRANSPORTES		500,00€				500,00€		
	020225	OUTROS SERVIÇOS	P	62 500,00€	52 500,00€	24 999,00€		90 001,00€		
	02022509	OUTROS SERVIÇOS	P	62 500,00€	52 500,00€	24 999,00€		90 001,00€		
U0		ADMINISTRAÇÃO AUTARQUIA	P		45,00€			45,00€		
U003		ORGÃOS DA AUTARQUIA	P		45,00€			45,00€		
	02	AQUISIÇÃO DE BENS E SERVIÇOS	P		45,00€			45,00€		
	0201	AQUISIÇÃO DE BENS	P		14,00€			14,00€		
	020101	MATÉRIAS-PRIMAS E SUBSIDIÁRIAS	P		1,00€			1,00€		
	020102	COMBUSTÍVEIS E LUBRIFICANTES	P		3,00€			3,00€		
	02010201	GASOLINA	P		1,00€			1,00€		
	02010202	GASÓLEO	P		2,00€			2,00€		
	020107	VESTUÁRIO E ARTIGOS PESSOAIS	P		2,00€			2,00€		
	020108	MATERIAL DE ESCRITÓRIO	P		2,00€			2,00€		
	02010801	MATERIAL DE ESCRITÓRIO	P		1,00€			1,00€		
	02010802	MATERIAL ESCRITÓRIO - ASSEMBLEIA MUNICIPAL	P		1,00€			1,00€		
	020112	MATERIAL DE TRANSPORTE- PEÇAS	P		1,00€			1,00€		
	020115	PRÉMIOS, CONDECORAÇÕES E OFERTAS	P		1,00€			1,00€		
	020119	ARTIGOS HONORÍFICOS E DE DECORAÇÃO	P		1,00€			1,00€		
	020120	MATERIAL DE EDUCAÇÃO, CULTURA E RECREIO	P		1,00€			1,00€		
	020121	OUTROS BENS	P		2,00€			2,00€		
	02012101	OUTROS BENS	P		1,00€			1,00€		
	02012102	OUTROS BENS-ASSEMBLEIA MUNICIPAL	P		1,00€			1,00€		
	0202	AQUISIÇÃO DE SERVIÇOS	P		31,00€			31,00€		
	020201	ENCARGOS DE INSTALAÇÕES	P		2,00€			2,00€		
	020202	LIMPEZA E HIGIENE	P		1,00€			1,00€		
	020203	CONSERVAÇÃO DE BENS	P		1,00€			1,00€		
	020204	LOCAÇÃO DE EDIFÍCIOS	P		1,00€			1,00€		
	020205	LOCAÇÃO DE MATERIAL DE INFORMÁTICA	P		2,00€			2,00€		
	020206	LOCAÇÃO DE MATERIAL DE TRANSPORTE	P		1,00€			1,00€		
	020208	LOCAÇÃO DE OUTROS BENS	P		1,00€			1,00€		
	020209	COMUNICAÇÕES	P		2,00€			2,00€		
	020210	TRANSPORTES	P		1,00€			1,00€		
	020211	REPRESENTAÇÃO DOS SERVIÇOS	P		2,00€			2,00€		
	02021101	REPRESENTAÇÃO DOS SERVIÇOS	P		1,00€			1,00€		

## ANEXO II - ALTERAÇÕES ORÇAMENTAIS DA DESPESA

PERÍODO : 2020/01/02 a 2020/12/31, TOTAL DE ALTERAÇÕES PERMUTATIVAS : 33, TOTAL DE ALTERAÇÕES MODIFICATIVAS : 1, DO ANO CONTABILÍSTICO 2020

Tipo de Visualização		TODAS AS RUBRICAS ORÇAMENTAIS		Orçamento Ano	2020		Data	17/05/2021	
(NOTA: Mapa gerado com opção de desagregação das classificações e sem consideração de anos seguintes)									
Identificação da Classificação				Alterações Orçamentais					
Rubricas		Designação	Tipo	Dotações iniciais	Inscrições / reforços	Diminuições / anulações	Créditos especiais	Dotações corrigidas	Observações
	[1]	[2]	[3]	[4]	[5]	[6]	[7] = [3]+...+[7]	[8]	
	02021102	REPRESENTAÇÃO DOS SERVIÇOS - ASSEMBLEIA MUNICIPAL	P		1,00 €			1,00 €	
	020212	SEGUROS	P		2,00 €			2,00 €	
	020213	DESLOCAÇÕES E ESTADAS	P		1,00 €			1,00 €	
	020214	ESTUDOS, PARCERES, PROJECTOS E CONSULTADORIA	P		1,00 €			1,00 €	
	020215	FORMAÇÃO	P		1,00 €			1,00 €	
	020216	SEMINÁRIOS, EXPOSIÇÕES E SIMILARES	P		1,00 €			1,00 €	
	020217	PUBLICIDADE	P		2,00 €			2,00 €	
	02021701	PUBLICIDADE	P		1,00 €			1,00 €	
	02021702	PUBLICIDADE - ASSEMBLEIA MUNICIPAL	P		1,00 €			1,00 €	
	020218	VIGILÂNCIA E SEGURANÇA	P		1,00 €			1,00 €	
	020219	ASSISTÊNCIA TÉCNICA	P		2,00 €			2,00 €	
	020220	OUTROS TRABALHOS ESPECIALIZADOS	P		1,00 €			1,00 €	
	020221	UTILIZAÇÃO DE INFRA-ESTRUTURAS DE TRANSPORTES	P		1,00 €			1,00 €	
	020224	ENCARGOS DE COBRANÇA DE RECEITAS	P		1,00 €			1,00 €	
	020225	OUTROS SERVIÇOS	P		3,00 €			3,00 €	
	02022503	OUTROS SERVIÇOS - ASSEMBLEIA MUNICIPAL	P		1,00 €			1,00 €	
	02022509	OUTROS SERVIÇOS	P		2,00 €			2,00 €	
U1		UNIDADE DE PLANEAMENTO E ORDENAMENTO DO TERRITORIO	P		39,00 €			39,00 €	
	02	AQUISIÇÃO DE BENS E SERVIÇOS	P		39,00 €			39,00 €	
	0201	AQUISIÇÃO DE BENS	P		15,00 €			15,00 €	
	020101	MATÉRIAS-PRIMAS E SUBSIDIÁRIAS	P		1,00 €			1,00 €	
	020102	COMBUSTÍVEIS E LUBRIFICANTES	P		4,00 €			4,00 €	
	02010201	GASOLINA	P		1,00 €			1,00 €	
	02010202	GASÓLEO	P		2,00 €			2,00 €	
	02010299	OUTROS	P		1,00 €			1,00 €	
	020104	LIMPEZA E HIGIENE	P		1,00 €			1,00 €	
	020107	VESTUÁRIO E ARTIGOS PESSOAIS	P		2,00 €			2,00 €	
	020108	MATERIAL DE ESCRITÓRIO	P		1,00 €			1,00 €	
	02010801	MATERIAL DE ESCRITÓRIO	P		1,00 €			1,00 €	
	020112	MATERIAL DE TRANSPORTE- PEÇAS	P		1,00 €			1,00 €	
	020115	PRÉMIOS, CONDECORAÇÕES E OFERTAS	P		1,00 €			1,00 €	
	020117	FERRAMENTAS E UTENSÍLIOS	P		1,00 €			1,00 €	
	020119	ARTIGOS HONORÍFICOS E DE DECORAÇÃO	P		1,00 €			1,00 €	
	020120	MATERIAL DE EDUCAÇÃO, CULTURA E RECREIO	P		1,00 €			1,00 €	
	020121	OUTROS BENS	P		1,00 €			1,00 €	
	02012101	OUTROS BENS	P		1,00 €			1,00 €	
	0202	AQUISIÇÃO DE SERVIÇOS	P		24,00 €			24,00 €	
	020201	ENCARGOS DE INSTALAÇÕES	P		1,00 €			1,00 €	
	020202	LIMPEZA E HIGIENE	P		1,00 €			1,00 €	
	020203	CONSERVAÇÃO DE BENS	P		1,00 €			1,00 €	
	020204	LOCAÇÃO DE EDIFÍCIOS	P		1,00 €			1,00 €	
	020205	LOCAÇÃO DE MATERIAL DE INFORMÁTICA	P		2,00 €			2,00 €	
	020206	LOCAÇÃO DE MATERIAL DE TRANSPORTE	P		1,00 €			1,00 €	
	020208	LOCAÇÃO DE OUTROS BENS	P		1,00 €			1,00 €	
	020209	COMUNICAÇÕES	P		2,00 €			2,00 €	
	020210	TRANSPORTES	P		1,00 €			1,00 €	
	020212	SEGUROS	P		2,00 €			2,00 €	
	020214	ESTUDOS, PARCERES, PROJECTOS E CONSULTADORIA	P		1,00 €			1,00 €	
	020215	FORMAÇÃO	P		1,00 €			1,00 €	
	020216	SEMINÁRIOS, EXPOSIÇÕES E SIMILARES	P		1,00 €			1,00 €	
	020217	PUBLICIDADE	P		1,00 €			1,00 €	
	02021701	PUBLICIDADE	P		1,00 €			1,00 €	
	020218	VIGILÂNCIA E SEGURANÇA	P		1,00 €			1,00 €	
	020219	ASSISTÊNCIA TÉCNICA	P		2,00 €			2,00 €	
	020220	OUTROS TRABALHOS ESPECIALIZADOS	P		1,00 €			1,00 €	
	020221	UTILIZAÇÃO DE INFRA-ESTRUTURAS DE TRANSPORTES	P		1,00 €			1,00 €	
	020225	OUTROS SERVIÇOS	P		2,00 €			2,00 €	
	02022509	OUTROS SERVIÇOS	P		2,00 €			2,00 €	
U2		DIVISÃO DE ADMINISTRAÇÃO GERAL	P		38,00 €			38,00 €	
	02	AQUISIÇÃO DE BENS E SERVIÇOS	P		38,00 €			38,00 €	
	0201	AQUISIÇÃO DE BENS	P		15,00 €			15,00 €	
	020101	MATÉRIAS-PRIMAS E SUBSIDIÁRIAS	P		1,00 €			1,00 €	
	020102	COMBUSTÍVEIS E LUBRIFICANTES	P		5,00 €			5,00 €	
	02010201	GASOLINA	P		1,00 €			1,00 €	
	02010202	GASÓLEO	P		2,00 €			2,00 €	
	02010299	OUTROS	P		2,00 €			2,00 €	
	020104	LIMPEZA E HIGIENE	P		1,00 €			1,00 €	
	020107	VESTUÁRIO E ARTIGOS PESSOAIS	P		2,00 €			2,00 €	
	020108	MATERIAL DE ESCRITÓRIO	P		1,00 €			1,00 €	
	02010801	MATERIAL DE ESCRITÓRIO	P		1,00 €			1,00 €	
	020115	PRÉMIOS, CONDECORAÇÕES E OFERTAS	P		1,00 €			1,00 €	
	020117	FERRAMENTAS E UTENSÍLIOS	P		1,00 €			1,00 €	
	020119	ARTIGOS HONORÍFICOS E DE DECORAÇÃO	P		1,00 €			1,00 €	
	020120	MATERIAL DE EDUCAÇÃO, CULTURA E RECREIO	P		1,00 €			1,00 €	
	020121	OUTROS BENS	P		1,00 €			1,00 €	
	02012101	OUTROS BENS	P		1,00 €			1,00 €	
	0202	AQUISIÇÃO DE SERVIÇOS	P		23,00 €			23,00 €	
	020201	ENCARGOS DE INSTALAÇÕES	P		2,00 €			2,00 €	
	020202	LIMPEZA E HIGIENE	P		1,00 €			1,00 €	
	020203	CONSERVAÇÃO DE BENS	P		1,00 €			1,00 €	

## ANEXO II - ALTERAÇÕES ORÇAMENTAIS DA DESPESA

PERÍODO : 2020/01/02 a 2020/12/31, TOTAL DE ALTERAÇÕES PERMUTATIVAS : 33, TOTAL DE ALTERAÇÕES MODIFICATIVAS : 1, DO ANO CONTABILÍSTICO 2020

Tipo de Visualização		TODAS AS RUBRICAS ORÇAMENTAIS		Orçamento Ano		2020		Data		17/05/2021	
<i>(NOTA: Mapa gerado com opção de desagregação das classificações e sem consideração de anos seguintes)</i>											
Identificação da Classificação			Tipo	Dotações iniciais	Alterações Orçamentais			Dotações corrigidas	Observações		
Rubricas	Designação				Inscrições / reforços	Diminuições / anulações	Créditos especiais				
[1]	[2]	[3]	[4]	[5]	[6]	[7] = [3]+...+[7]	[8]				
	020204	LOCAÇÃO DE EDIFÍCIOS	P	1,00 €			1,00 €				
	020205	LOCAÇÃO DE MATERIAL DE INFORMÁTICA	P	2,00 €			2,00 €				
	020206	LOCAÇÃO DE MATERIAL DE TRANSPORTE	P	1,00 €			1,00 €				
	020208	LOCAÇÃO DE OUTROS BENS	P	1,00 €			1,00 €				
	020209	COMUNICAÇÕES	P	2,00 €			2,00 €				
	020210	TRANSPORTES	P	1,00 €			1,00 €				
	020212	SEGUROS	P	2,00 €			2,00 €				
	020214	ESTUDOS, PARCERES, PROJECTOS E CONSULTADORIA	P	1,00 €			1,00 €				
	020215	FORMAÇÃO	P	1,00 €			1,00 €				
	020217	PUBLICIDADE	P	1,00 €			1,00 €				
	02021701	PUBLICIDADE	P	1,00 €			1,00 €				
	020219	ASSISTÊNCIA TÉCNICA	P	2,00 €			2,00 €				
	020220	OUTROS TRABALHOS ESPECIALIZADOS	P	1,00 €			1,00 €				
	020221	UTILIZAÇÃO DE INFRA-ESTRUTURAS DE TRANSPORTES	P	1,00 €			1,00 €				
	020225	OUTROS SERVIÇOS	P	2,00 €			2,00 €				
	02022509	OUTROS SERVIÇOS	P	2,00 €			2,00 €				
U3		DIVISÃO DE OBRAS E URBANISMO	P	34,00 €			34,00 €				
	02	AQUISIÇÃO DE BENS E SERVIÇOS	P	34,00 €			34,00 €				
	0201	AQUISIÇÃO DE BENS	P	12,00 €			12,00 €				
	020101	MATÉRIAS-PRIMAS E SUBSIDIÁRIAS	P	1,00 €			1,00 €				
	020102	COMBUSTÍVEIS E LUBRIFICANTES	P	4,00 €			4,00 €				
	02010201	GASOLINA	P	1,00 €			1,00 €				
	02010202	GASÓLEO	P	2,00 €			2,00 €				
	02010299	OUTROS	P	1,00 €			1,00 €				
	020107	VESTUÁRIO E ARTIGOS PESSOAIS	P	2,00 €			2,00 €				
	020108	MATERIAL DE ESCRITÓRIO	P	1,00 €			1,00 €				
	02010801	MATERIAL DE ESCRITÓRIO	P	1,00 €			1,00 €				
	020112	MATERIAL DE TRANSPORTE- PEÇAS	P	1,00 €			1,00 €				
	020119	ARTIGOS HONORÍFICOS E DE DECORAÇÃO	P	1,00 €			1,00 €				
	020120	MATERIAL DE EDUCAÇÃO, CULTURA E RECREIO	P	1,00 €			1,00 €				
	020121	OUTROS BENS	P	1,00 €			1,00 €				
	02012101	OUTROS BENS	P	1,00 €			1,00 €				
	0202	AQUISIÇÃO DE SERVIÇOS	P	22,00 €			22,00 €				
	020201	ENCARGOS DE INSTALAÇÕES	P	2,00 €			2,00 €				
	020203	CONSERVAÇÃO DE BENS	P	1,00 €			1,00 €				
	020204	LOCAÇÃO DE EDIFÍCIOS	P	1,00 €			1,00 €				
	020205	LOCAÇÃO DE MATERIAL DE INFORMÁTICA	P	2,00 €			2,00 €				
	020206	LOCAÇÃO DE MATERIAL DE TRANSPORTE	P	1,00 €			1,00 €				
	020208	LOCAÇÃO DE OUTROS BENS	P	1,00 €			1,00 €				
	020209	COMUNICAÇÕES	P	2,00 €			2,00 €				
	020210	TRANSPORTES	P	1,00 €			1,00 €				
	020212	SEGUROS	P	2,00 €			2,00 €				
	020214	ESTUDOS, PARCERES, PROJECTOS E CONSULTADORIA	P	1,00 €			1,00 €				
	020215	FORMAÇÃO	P	1,00 €			1,00 €				
	020217	PUBLICIDADE	P	1,00 €			1,00 €				
	02021701	PUBLICIDADE	P	1,00 €			1,00 €				
	020219	ASSISTÊNCIA TÉCNICA	P	2,00 €			2,00 €				
	020220	OUTROS TRABALHOS ESPECIALIZADOS	P	1,00 €			1,00 €				
	020221	UTILIZAÇÃO DE INFRA-ESTRUTURAS DE TRANSPORTES	P	1,00 €			1,00 €				
	020225	OUTROS SERVIÇOS	P	2,00 €			2,00 €				
	02022509	OUTROS SERVIÇOS	P	2,00 €			2,00 €				
U4		DIVISÃO DE SERVIÇOS URBANOS	P	46,00 €			46,00 €				
	02	AQUISIÇÃO DE BENS E SERVIÇOS	P	46,00 €			46,00 €				
	0201	AQUISIÇÃO DE BENS	P	18,00 €			18,00 €				
	020101	MATÉRIAS-PRIMAS E SUBSIDIÁRIAS	P	1,00 €			1,00 €				
	020102	COMBUSTÍVEIS E LUBRIFICANTES	P	6,00 €			6,00 €				
	02010201	GASOLINA	P	2,00 €			2,00 €				
	02010202	GASÓLEO	P	2,00 €			2,00 €				
	02010299	OUTROS	P	2,00 €			2,00 €				
	020103	MUNIÇÕES, EXPLOSIVOS E ARTIFÍCIOS	P	1,00 €			1,00 €				
	020104	LIMPEZA E HIGIENE	P	1,00 €			1,00 €				
	020107	VESTUÁRIO E ARTIGOS PESSOAIS	P	2,00 €			2,00 €				
	020108	MATERIAL DE ESCRITÓRIO	P	1,00 €			1,00 €				
	02010801	MATERIAL DE ESCRITÓRIO	P	1,00 €			1,00 €				
	020112	MATERIAL DE TRANSPORTE- PEÇAS	P	1,00 €			1,00 €				
	020115	PRÉMIOS, CONDECORAÇÕES E OFERTAS	P	1,00 €			1,00 €				
	020117	FERRAMENTAS E UTENSÍLIOS	P	1,00 €			1,00 €				
	020119	ARTIGOS HONORÍFICOS E DE DECORAÇÃO	P	1,00 €			1,00 €				
	020120	MATERIAL DE EDUCAÇÃO, CULTURA E RECREIO	P	1,00 €			1,00 €				
	020121	OUTROS BENS	P	1,00 €			1,00 €				
	02012101	OUTROS BENS	P	1,00 €			1,00 €				
	0202	AQUISIÇÃO DE SERVIÇOS	P	28,00 €			28,00 €				
	020201	ENCARGOS DE INSTALAÇÕES	P	2,00 €			2,00 €				
	020202	LIMPEZA E HIGIENE	P	1,00 €			1,00 €				
	020203	CONSERVAÇÃO DE BENS	P	1,00 €			1,00 €				
	020204	LOCAÇÃO DE EDIFÍCIOS	P	1,00 €			1,00 €				
	020205	LOCAÇÃO DE MATERIAL DE INFORMÁTICA	P	2,00 €			2,00 €				
	020206	LOCAÇÃO DE MATERIAL DE TRANSPORTE	P	1,00 €			1,00 €				
	020208	LOCAÇÃO DE OUTROS BENS	P	1,00 €			1,00 €				
	020209	COMUNICAÇÕES	P	2,00 €			2,00 €				
	020210	TRANSPORTES	P	1,00 €			1,00 €				
	020212	SEGUROS	P	2,00 €			2,00 €				

ANEXO II - ALTERAÇÕES ORÇAMENTAIS DA DESPESA

PERÍODO : 2020/01/02 a 2020/12/31, TOTAL DE ALTERAÇÕES PERMUTATIVAS: 33, TOTAL DE ALTERAÇÕES MODIFICATIVAS : 1, DO ANO CONTABILÍSTICO 2020

Tipo de Visualização		TODAS AS RUBRICAS ORÇAMENTAIS		Orçamento Ano	2020		Data	17/05/2021	
(NOTA: Mapa gerado com opção de desagregação das classificações e sem consideração de anos seguintes)									
Identificação da Classificação				Alterações Orçamentais					
Rubricas		Designação	Tipo	Dotações iniciais	Inscrições / reforços	Diminuições / anulações	Créditos especiais	Dotações corrigidas	Observações
	[1]		[2]	[3]	[4]	[5]	[6]	[7] = [3]+...+[7]	[8]
	020214	ESTUDOS, PARCERES, PROJECTOS E CONSULTADORIA	P		1,00 €			1,00 €	
	020215	FORMAÇÃO	P		1,00 €			1,00 €	
	020216	SEMINÁRIOS, EXPOSIÇÕES E SIMILARES	P		1,00 €			1,00 €	
	020217	PUBLICIDADE	P		1,00 €			1,00 €	
	02021701	PUBLICIDADE	P		1,00 €			1,00 €	
	020218	VIGILÂNCIA E SEGURANÇA	P		1,00 €			1,00 €	
	020219	ASSISTÊNCIA TÉCNICA	P		2,00 €			2,00 €	
	020220	OUTROS TRABALHOS ESPECIALIZADOS	P		1,00 €			1,00 €	
	020221	UTILIZAÇÃO DE INFRA-ESTRUTURAS DE TRANSPORTES	P		1,00 €			1,00 €	
	020225	OUTROS SERVIÇOS	P		5,00 €			5,00 €	
	02022501	ENERGIA ELÉCTRICA DE ILUMINAÇÃO PÚBLICA	P		1,00 €			1,00 €	
	02022502	RECOLHA/TRATAMENTO DE RESÍDUOS SÓLIDOS	P		1,00 €			1,00 €	
	02022509	OUTROS SERVIÇOS	P		3,00 €			3,00 €	
U5		DIVISÃO DE EDUCAÇÃO E CULTURA	P		57,00 €			57,00 €	
	02	AQUISIÇÃO DE BENS E SERVIÇOS	P		57,00 €			57,00 €	
	0201	AQUISIÇÃO DE BENS	P		20,00 €			20,00 €	
	020101	MATÉRIAS-PRIMAS E SUBSIDIÁRIAS	P		2,00 €			2,00 €	
	020102	COMBUSTÍVEIS E LUBRIFICANTES	P		5,00 €			5,00 €	
	02010201	GASOLINA	P		1,00 €			1,00 €	
	02010202	GASÓLEO	P		2,00 €			2,00 €	
	02010299	OUTROS	P		2,00 €			2,00 €	
	020103	MUNIÇÕES, EXPLOSIVOS E ARTIFÍCIOS	P		1,00 €			1,00 €	
	020104	LIMPEZA E HIGIENE	P		1,00 €			1,00 €	
	020107	VESTUÁRIO E ARTIGOS PESSOAIS	P		3,00 €			3,00 €	
	020108	MATERIAL DE ESCRITÓRIO	P		1,00 €			1,00 €	
	02010801	MATERIAL DE ESCRITÓRIO	P		1,00 €			1,00 €	
	020112	MATERIAL DE TRANSPORTE- PEÇAS	P		1,00 €			1,00 €	
	020115	PRÉMIOS, CONDECORAÇÕES E OFERTAS	P		1,00 €			1,00 €	
	020117	FERRAMENTAS E UTENSÍLIOS	P		1,00 €			1,00 €	
	020119	ARTIGOS HONORÍFICOS E DE DECORAÇÃO	P		1,00 €			1,00 €	
	020120	MATERIAL DE EDUCAÇÃO, CULTURA E RECREIO	P		1,00 €			1,00 €	
	020121	OUTROS BENS	P		2,00 €			2,00 €	
	02012101	OUTROS BENS	P		2,00 €			2,00 €	
	0202	AQUISIÇÃO DE SERVIÇOS	P		37,00 €			37,00 €	
	020201	ENCARGOS DE INSTALAÇÕES	P		3,00 €			3,00 €	
	020202	LIMPEZA E HIGIENE	P		1,00 €			1,00 €	
	020203	CONSERVAÇÃO DE BENS	P		2,00 €			2,00 €	
	020204	LOCAÇÃO DE EDIFÍCIOS	P		1,00 €			1,00 €	
	020205	LOCAÇÃO DE MATERIAL DE INFORMÁTICA	P		2,00 €			2,00 €	
	020206	LOCAÇÃO DE MATERIAL DE TRANSPORTE	P		1,00 €			1,00 €	
	020208	LOCAÇÃO DE OUTROS BENS	P		1,00 €			1,00 €	
	020209	COMUNICAÇÕES	P		2,00 €			2,00 €	
	020210	TRANSPORTES	P		3,00 €			3,00 €	
	020212	SEGUROS	P		2,00 €			2,00 €	
	020213	DESLOCAÇÕES E ESTADAS	P		2,00 €			2,00 €	
	020214	ESTUDOS, PARCERES, PROJECTOS E CONSULTADORIA	P		2,00 €			2,00 €	
	020215	FORMAÇÃO	P		1,00 €			1,00 €	
	020216	SEMINÁRIOS, EXPOSIÇÕES E SIMILARES	P		1,00 €			1,00 €	
	020217	PUBLICIDADE	P		2,00 €			2,00 €	
	02021701	PUBLICIDADE	P		2,00 €			2,00 €	
	020218	VIGILÂNCIA E SEGURANÇA	P		2,00 €			2,00 €	
	020219	ASSISTÊNCIA TÉCNICA	P		2,00 €			2,00 €	
	020220	OUTROS TRABALHOS ESPECIALIZADOS	P		2,00 €			2,00 €	
	020221	UTILIZAÇÃO DE INFRA-ESTRUTURAS DE TRANSPORTES	P		1,00 €			1,00 €	
	020225	OUTROS SERVIÇOS	P		4,00 €			4,00 €	
	02022509	OUTROS SERVIÇOS	P		4,00 €			4,00 €	
U6		DIVISÃO DE ESTUDOS E PROJETOS	P		37,00 €			37,00 €	
	02	AQUISIÇÃO DE BENS E SERVIÇOS	P		37,00 €			37,00 €	
	0201	AQUISIÇÃO DE BENS	P		15,00 €			15,00 €	
	020101	MATÉRIAS-PRIMAS E SUBSIDIÁRIAS	P		1,00 €			1,00 €	
	020102	COMBUSTÍVEIS E LUBRIFICANTES	P		4,00 €			4,00 €	
	02010201	GASOLINA	P		1,00 €			1,00 €	
	02010202	GASÓLEO	P		2,00 €			2,00 €	
	02010299	OUTROS	P		1,00 €			1,00 €	
	020104	LIMPEZA E HIGIENE	P		1,00 €			1,00 €	
	020107	VESTUÁRIO E ARTIGOS PESSOAIS	P		2,00 €			2,00 €	
	020108	MATERIAL DE ESCRITÓRIO	P		1,00 €			1,00 €	
	02010801	MATERIAL DE ESCRITÓRIO	P		1,00 €			1,00 €	
	020112	MATERIAL DE TRANSPORTE- PEÇAS	P		1,00 €			1,00 €	
	020115	PRÉMIOS, CONDECORAÇÕES E OFERTAS	P		1,00 €			1,00 €	
	020117	FERRAMENTAS E UTENSÍLIOS	P		1,00 €			1,00 €	
	020119	ARTIGOS HONORÍFICOS E DE DECORAÇÃO	P		1,00 €			1,00 €	
	020120	MATERIAL DE EDUCAÇÃO, CULTURA E RECREIO	P		1,00 €			1,00 €	
	020121	OUTROS BENS	P		1,00 €			1,00 €	
	02012101	OUTROS BENS	P		1,00 €			1,00 €	
	0202	AQUISIÇÃO DE SERVIÇOS	P		22,00 €			22,00 €	
	020201	ENCARGOS DE INSTALAÇÕES	P		2,00 €			2,00 €	
	020203	CONSERVAÇÃO DE BENS	P		1,00 €			1,00 €	
	020204	LOCAÇÃO DE EDIFÍCIOS	P		1,00 €			1,00 €	
	020205	LOCAÇÃO DE MATERIAL DE INFORMÁTICA	P		2,00 €			2,00 €	
	020206	LOCAÇÃO DE MATERIAL DE TRANSPORTE	P		1,00 €			1,00 €	



## ANEXO II - ALTERAÇÕES ORÇAMENTAIS DA DESPESA

PERÍODO : 2020/01/02 a 2020/12/31, TOTAL DE ALTERAÇÕES PERMUTATIVAS : 33, TOTAL DE ALTERAÇÕES MODIFICATIVAS : 1, DO ANO CONTABILÍSTICO 2020

Tipo de Visualização		TODAS AS RUBRICAS ORÇAMENTAIS		Orçamento Ano	2020		Data	17/05/2021	
(NOTA: Mapa gerado com opção de desagregação das classificações e sem consideração de anos seguintes)									
Identificação da Classificação				Alterações Orçamentais					
Rubricas		Designação	Tipo	Dotações iniciais	Inscrições / reforços	Diminuições / anulações	Créditos especiais	Dotações corrigidas	Observações
	[1]	[2]	[3]	[4]	[5]	[6]	[7] = [3]+...+[7]	[8]	
	020208	LOCAÇÃO DE OUTROS BENS	P		1,00 €			1,00 €	
	020209	COMUNICAÇÕES	P		2,00 €			2,00 €	
	020210	TRANSPORTES	P		1,00 €			1,00 €	
	020212	SEGUROS	P		2,00 €			2,00 €	
	020214	ESTUDOS, PARCERES, PROJECTOS E CONSULTADORIA	P		1,00 €			1,00 €	
	020215	FORMAÇÃO	P		1,00 €			1,00 €	
	020217	PUBLICIDADE	P		1,00 €			1,00 €	
	02021701	PUBLICIDADE	P		1,00 €			1,00 €	
	020219	ASSISTÊNCIA TÉCNICA	P		2,00 €			2,00 €	
	020220	OUTROS TRABALHOS ESPECIALIZADOS	P		1,00 €			1,00 €	
	020221	UTILIZAÇÃO DE INFRA-ESTRUTURAS DE TRANSPORTES	P		1,00 €			1,00 €	
	020225	OUTROS SERVIÇOS	P		2,00 €			2,00 €	
	02022509	OUTROS SERVIÇOS	P		2,00 €			2,00 €	
U7		UNIDADE DE ESTRATÉGIA E MODERNIZ. ADMINISTRATIVA	P		40,00 €			40,00 €	
	02	AQUISIÇÃO DE BENS E SERVIÇOS	P		40,00 €			40,00 €	
	0201	AQUISIÇÃO DE BENS	P		15,00 €			15,00 €	
	020101	MATÉRIAS-PRIMAS E SUBSIDIÁRIAS	P		1,00 €			1,00 €	
	020102	COMBUSTÍVEIS E LUBRIFICANTES	P		4,00 €			4,00 €	
	02010201	GASOLINA	P		1,00 €			1,00 €	
	02010202	GASÓLEO	P		2,00 €			2,00 €	
	02010299	OUTROS	P		1,00 €			1,00 €	
	020104	LIMPEZA E HIGIENE	P		1,00 €			1,00 €	
	020107	VESTUÁRIO E ARTIGOS PESSOAIS	P		2,00 €			2,00 €	
	020108	MATERIAL DE ESCRITÓRIO	P		1,00 €			1,00 €	
	02010801	MATERIAL DE ESCRITÓRIO	P		1,00 €			1,00 €	
	020112	MATERIAL DE TRANSPORTE- PEÇAS	P		1,00 €			1,00 €	
	020115	PRÉMIOS, CONDECORAÇÕES E OFERTAS	P		1,00 €			1,00 €	
	020117	FERRAMENTAS E UTENSÍLIOS	P		1,00 €			1,00 €	
	020119	ARTIGOS HONORÍFICOS E DE DECORAÇÃO	P		1,00 €			1,00 €	
	020120	MATERIAL DE EDUCAÇÃO, CULTURA E RECREIO	P		1,00 €			1,00 €	
	020121	OUTROS BENS	P		1,00 €			1,00 €	
	02012101	OUTROS BENS	P		1,00 €			1,00 €	
	0202	AQUISIÇÃO DE SERVIÇOS	P		25,00 €			25,00 €	
	020201	ENCARGOS DE INSTALAÇÕES	P		2,00 €			2,00 €	
	020202	LIMPEZA E HIGIENE	P		1,00 €			1,00 €	
	020203	CONSERVAÇÃO DE BENS	P		1,00 €			1,00 €	
	020204	LOCAÇÃO DE EDIFÍCIOS	P		1,00 €			1,00 €	
	020205	LOCAÇÃO DE MATERIAL DE INFORMÁTICA	P		2,00 €			2,00 €	
	020206	LOCAÇÃO DE MATERIAL DE TRANSPORTE	P		1,00 €			1,00 €	
	020208	LOCAÇÃO DE OUTROS BENS	P		1,00 €			1,00 €	
	020209	COMUNICAÇÕES	P		2,00 €			2,00 €	
	020210	TRANSPORTES	P		1,00 €			1,00 €	
	020212	SEGUROS	P		2,00 €			2,00 €	
	020214	ESTUDOS, PARCERES, PROJECTOS E CONSULTADORIA	P		1,00 €			1,00 €	
	020215	FORMAÇÃO	P		1,00 €			1,00 €	
	020216	SEMINÁRIOS, EXPOSIÇÕES E SIMILARES	P		1,00 €			1,00 €	
	020217	PUBLICIDADE	P		1,00 €			1,00 €	
	02021701	PUBLICIDADE	P		1,00 €			1,00 €	
	020218	VIGILÂNCIA E SEGURANÇA	P		1,00 €			1,00 €	
	020219	ASSISTÊNCIA TÉCNICA	P		2,00 €			2,00 €	
	020220	OUTROS TRABALHOS ESPECIALIZADOS	P		1,00 €			1,00 €	
	020221	UTILIZAÇÃO DE INFRA-ESTRUTURAS DE TRANSPORTES	P		1,00 €			1,00 €	
	020225	OUTROS SERVIÇOS	P		2,00 €			2,00 €	
	02022509	OUTROS SERVIÇOS	P		2,00 €			2,00 €	
U8		DIVISÃO DE AMBIENTE E ESPAÇOS VERDES	P		44,00 €			44,00 €	
	02	AQUISIÇÃO DE BENS E SERVIÇOS	P		44,00 €			44,00 €	
	0201	AQUISIÇÃO DE BENS	P		16,00 €			16,00 €	
	020101	MATÉRIAS-PRIMAS E SUBSIDIÁRIAS	P		1,00 €			1,00 €	
	020102	COMBUSTÍVEIS E LUBRIFICANTES	P		5,00 €			5,00 €	
	02010201	GASOLINA	P		1,00 €			1,00 €	
	02010202	GASÓLEO	P		2,00 €			2,00 €	
	02010299	OUTROS	P		2,00 €			2,00 €	
	020104	LIMPEZA E HIGIENE	P		1,00 €			1,00 €	
	020107	VESTUÁRIO E ARTIGOS PESSOAIS	P		2,00 €			2,00 €	
	020108	MATERIAL DE ESCRITÓRIO	P		1,00 €			1,00 €	
	02010801	MATERIAL DE ESCRITÓRIO	P		1,00 €			1,00 €	
	020112	MATERIAL DE TRANSPORTE- PEÇAS	P		1,00 €			1,00 €	
	020115	PRÉMIOS, CONDECORAÇÕES E OFERTAS	P		1,00 €			1,00 €	
	020117	FERRAMENTAS E UTENSÍLIOS	P		1,00 €			1,00 €	
	020119	ARTIGOS HONORÍFICOS E DE DECORAÇÃO	P		1,00 €			1,00 €	
	020120	MATERIAL DE EDUCAÇÃO, CULTURA E RECREIO	P		1,00 €			1,00 €	
	020121	OUTROS BENS	P		1,00 €			1,00 €	
	02012101	OUTROS BENS	P		1,00 €			1,00 €	
	0202	AQUISIÇÃO DE SERVIÇOS	P		28,00 €			28,00 €	
	020201	ENCARGOS DE INSTALAÇÕES	P		2,00 €			2,00 €	
	020202	LIMPEZA E HIGIENE	P		1,00 €			1,00 €	
	020203	CONSERVAÇÃO DE BENS	P		1,00 €			1,00 €	
	020204	LOCAÇÃO DE EDIFÍCIOS	P		1,00 €			1,00 €	
	020205	LOCAÇÃO DE MATERIAL DE INFORMÁTICA	P		2,00 €			2,00 €	
	020206	LOCAÇÃO DE MATERIAL DE TRANSPORTE	P		1,00 €			1,00 €	
	020208	LOCAÇÃO DE OUTROS BENS	P		1,00 €			1,00 €	
	020209	COMUNICAÇÕES	P		2,00 €			2,00 €	

ANEXO II - ALTERAÇÕES ORÇAMENTAIS DA DESPESA

PERÍODO : 2020/01/02 a 2020/12/31, TOTAL DE ALTERAÇÕES PERMUTATIVAS : 33, TOTAL DE ALTERAÇÕES MODIFICATIVAS : 1, DO ANO CONTABILÍSTICO 2020

Tipo de Visualização		TODAS AS RUBRICAS ORÇAMENTAIS		Orçamento Ano		2020		Data		17/05/2021	
(NOTA: Mapa gerado com opção de desagregação das classificações e sem consideração de anos seguintes)											
Identificação da Classificação				Alterações Orçamentais							
Rubricas	Designação	Tipo	Dotações iniciais	Inscrições / reforços	Diminuições / anulações	Créditos especiais	Dotações corrigidas	Observações			
[1]	[2]	[3]	[4]	[5]	[6]	[7] = [3]+...+[7]	[8]				
	020210	TRANSPORTES	P		1,00 €			1,00 €			
	020212	SEGUROS	P		2,00 €			2,00 €			
	020214	ESTUDOS, PARCERES, PROJECTOS E CONSULTADORIA	P		1,00 €			1,00 €			
	020215	FORMAÇÃO	P		1,00 €			1,00 €			
	020216	SEMINÁRIOS, EXPOSIÇÕES E SIMILARES	P		1,00 €			1,00 €			
	020217	PUBLICIDADE	P		1,00 €			1,00 €			
	02021701	PUBLICIDADE	P		1,00 €			1,00 €			
	020218	VIGILÂNCIA E SEGURANÇA	P		1,00 €			1,00 €			
	020219	ASSISTÊNCIA TÉCNICA	P		2,00 €			2,00 €			
	020220	OUTROS TRABALHOS ESPECIALIZADOS	P		1,00 €			1,00 €			
	020221	UTILIZAÇÃO DE INFRA-ESTRUTURAS DE TRANSPORTES	P		1,00 €			1,00 €			
	020225	OUTROS SERVIÇOS	P		5,00 €			5,00 €			
	02022502	RECOLHA/TRATAMENTO DE RESÍDUOS SÓLIDOS	P		2,00 €			2,00 €			
	02022509	OUTROS SERVIÇOS	P		3,00 €			3,00 €			
U9		UNIDADE FINANCEIRA E PATRIMONIAL	P		36,00 €			36,00 €			
	02	AQUISIÇÃO DE BENS E SERVIÇOS	P		36,00 €			36,00 €			
	0201	AQUISIÇÃO DE BENS	P		13,00 €			13,00 €			
	020101	MATERIAS-PRIMAS E SUBSIDIÁRIAS	P		1,00 €			1,00 €			
	020102	COMBUSTÍVEIS E LUBRIFICANTES	P		3,00 €			3,00 €			
	02010201	GASOLINA	P		1,00 €			1,00 €			
	02010202	GASÓLEO	P		1,00 €			1,00 €			
	02010299	OUTROS	P		1,00 €			1,00 €			
	020104	LIMPEZA E HIGIENE	P		1,00 €			1,00 €			
	020107	VESTUÁRIO E ARTIGOS PESSOAIS	P		2,00 €			2,00 €			
	020108	MATERIAL DE ESCRITÓRIO	P		1,00 €			1,00 €			
	02010801	MATERIAL DE ESCRITÓRIO	P		1,00 €			1,00 €			
	020115	PRÉMIOS, CONDECORAÇÕES E OFERTAS	P		1,00 €			1,00 €			
	020117	FERRAMENTAS E UTENSÍLIOS	P		1,00 €			1,00 €			
	020119	ARTIGOS HONORÍFICOS E DE DECORAÇÃO	P		1,00 €			1,00 €			
	020120	MATERIAL DE EDUCAÇÃO, CULTURA E RECREIO	P		1,00 €			1,00 €			
	020121	OUTROS BENS	P		1,00 €			1,00 €			
	02012101	OUTROS BENS	P		1,00 €			1,00 €			
	0202	AQUISIÇÃO DE SERVIÇOS	P		23,00 €			23,00 €			
	020201	ENCARGOS DE INSTALAÇÕES	P		2,00 €			2,00 €			
	020202	LIMPEZA E HIGIENE	P		1,00 €			1,00 €			
	020203	CONSERVAÇÃO DE BENS	P		1,00 €			1,00 €			
	020204	LOCAÇÃO DE EDIFÍCIOS	P		1,00 €			1,00 €			
	020205	LOCAÇÃO DE MATERIAL DE INFORMÁTICA	P		2,00 €			2,00 €			
	020206	LOCAÇÃO DE MATERIAL DE TRANSPORTE	P		1,00 €			1,00 €			
	020208	LOCAÇÃO DE OUTROS BENS	P		1,00 €			1,00 €			
	020209	COMUNICAÇÕES	P		2,00 €			2,00 €			
	020210	TRANSPORTES	P		1,00 €			1,00 €			
	020212	SEGUROS	P		2,00 €			2,00 €			
	020214	ESTUDOS, PARCERES, PROJECTOS E CONSULTADORIA	P		1,00 €			1,00 €			
	020215	FORMAÇÃO	P		1,00 €			1,00 €			
	020217	PUBLICIDADE	P		1,00 €			1,00 €			
	02021701	PUBLICIDADE	P		1,00 €			1,00 €			
	020219	ASSISTÊNCIA TÉCNICA	P		2,00 €			2,00 €			
	020220	OUTROS TRABALHOS ESPECIALIZADOS	P		1,00 €			1,00 €			
	020221	UTILIZAÇÃO DE INFRA-ESTRUTURAS DE TRANSPORTES	P		1,00 €			1,00 €			
	020225	OUTROS SERVIÇOS	P		2,00 €			2,00 €			
	02022509	OUTROS SERVIÇOS	P		2,00 €			2,00 €			
D3		Juros e outros encargos	P	4 003,00 €	2 007,00 €			6 010,00 €			
	01	ADMINISTRAÇÃO AUTARQUICA	P	4 003,00 €	2 000,00 €			6 003,00 €			
	0101	OPERAÇÕES FINANCEIRAS	P	4 000,00 €	2 000,00 €			6 000,00 €			
	03	JUROS E OUTROS ENCARGOS	P	4 000,00 €	2 000,00 €			6 000,00 €			
	0301	JUROS DA DÍVIDA PÚBLICA	P	3 000,00 €				3 000,00 €			
	030103	SOCIEDADES FINANCEIRAS- BANCOS E OUTRAS INSTITUIÇÕES FINANCEIRAS	P	2 000,00 €				2 000,00 €			
	03010302	EMPRÉSTIMOS DE MÉDIO E LONGO PRAZO	P	2 000,00 €				2 000,00 €			
	030106	ADMINISTRAÇÃO PÚBLICA CENTRAL- SERVIÇOS E FUNDOS AUTÓNOMOS	P	1 000,00 €				1 000,00 €			
	03010601	EMPRÉSTIMOS A MÉDIO E LONGO PRAZO	P	1 000,00 €				1 000,00 €			
	0306	OUTROS ENCARGOS FINANCEIROS	P	1 000,00 €	2 000,00 €			3 000,00 €			
	030601	OUTROS ENCARGOS FINANCEIROS	P	1 000,00 €	2 000,00 €			3 000,00 €			
	0103	ORGÃOS DA AUTARQUIA	P	3,00 €				3,00 €			
	03	JUROS E OUTROS ENCARGOS	P	3,00 €				3,00 €			
	0305	OUTROS JUROS	P	3,00 €				3,00 €			
	030502	OUTROS	P	3,00 €				3,00 €			
	03050201	DESPESAS DIVERSAS	P	1,00 €				1,00 €			
	03050202	JUROS DE MORA	P	1,00 €				1,00 €			
	03050299	OUTROS	P	1,00 €				1,00 €			
U0		ADMINISTRAÇÃO AUTARQUICA	P		7,00 €			7,00 €			
U001		OPERAÇÕES FINANCEIRAS	P		4,00 €			4,00 €			
	03	JUROS E OUTROS ENCARGOS	P		4,00 €			4,00 €			
	0301	JUROS DA DÍVIDA PÚBLICA	P		3,00 €			3,00 €			
	030103	SOCIEDADES FINANCEIRAS- BANCOS E OUTRAS INSTITUIÇÕES FINANCEIRAS	P		1,00 €			1,00 €			
	03010302	EMPRÉSTIMOS DE MÉDIO E LONGO PRAZO	P		1,00 €			1,00 €			
	030106	ADMINISTRAÇÃO PÚBLICA CENTRAL- SERVIÇOS E FUNDOS AUTÓNOMOS	P		2,00 €			2,00 €			
	03010601	EMPRÉSTIMOS A MÉDIO E LONGO PRAZO	P		2,00 €			2,00 €			
	0306	OUTROS ENCARGOS FINANCEIROS	P		1,00 €			1,00 €			

ANEXO II - ALTERAÇÕES ORÇAMENTAIS DA DESPESA

PERÍODO : 2020/01/02 a 2020/12/31, TOTAL DE ALTERAÇÕES PERMUTATIVAS: 33, TOTAL DE ALTERAÇÕES MODIFICATIVAS : 1, DO ANO CONTABILÍSTICO 2020

Tipo de Visualização	TODAS AS RUBRICAS ORÇAMENTAIS	Orçamento Ano	2020	Data	17/05/2021
----------------------	-------------------------------	---------------	------	------	------------

(NOTA: Mapa gerado com opção de desagregação das classificações e sem consideração de anos seguintes)

Identificação da Classificação		Tipo	Dotações iniciais	Alterações Orçamentais			Dotações corrigidas	Observações
Rubricas	Designação			Inscrições / reforços	Diminuições / anulações	Créditos especiais		
[1]	[2]	[3]	[4]	[5]	[6]	[7] = [3]+...+[7]	[8]	
	030601	OUTROS ENCARGOS FINANCEIROS	P		1,00 €		1,00 €	
U003		ORGÃOS DA AUTARQUIA	P		3,00 €		3,00 €	
	03	JUROS E OUTROS ENCARGOS	P		3,00 €		3,00 €	
	0305	OUTROS JUROS	P		3,00 €		3,00 €	
	030502	OUTROS	P		3,00 €		3,00 €	
	03050201	DESPESAS DIVERSAS	P		1,00 €		1,00 €	
	03050202	JUROS DE MORA	P		1,00 €		1,00 €	
	03050299	OUTROS	P		1,00 €		1,00 €	
D4		Transferências e subsídios correntes	P	2 946 159,00 €	1 091 509,85 €	953 467,00 €	3 084 201,85 €	
D41		Transferências correntes	P	2 946 159,00 €	1 091 509,85 €	953 467,00 €	3 084 201,85 €	
D411		Administrações Públicas	P	1 777 638,00 €	579 614,40 €	753 989,00 €	1 603 263,40 €	
D4111		Administração Central - Estado Português	P	1,00 €	1,00 €		2,00 €	
	01	ADMINISTRAÇÃO AUTARQUICA		1,00 €			1,00 €	
	0103	ORGÃOS DA AUTARQUIA		1,00 €			1,00 €	
	04	TRANSFERÊNCIAS CORRENTES		1,00 €			1,00 €	
	0403	ADMINISTRAÇÃO CENTRAL		1,00 €			1,00 €	
	040301	ESTADO		1,00 €			1,00 €	
	U0	ADMINISTRAÇÃO AUTARQUICA	P		1,00 €		1,00 €	
	U003	ORGÃOS DA AUTARQUIA	P		1,00 €		1,00 €	
	04	TRANSFERÊNCIAS CORRENTES	P		1,00 €		1,00 €	
	0403	ADMINISTRAÇÃO CENTRAL	P		1,00 €		1,00 €	
	040301	ESTADO	P		1,00 €		1,00 €	
D4113		Segurança Social	P	16,00 €	20,00 €		36,00 €	
	01	ADMINISTRAÇÃO AUTARQUICA		2,00 €			2,00 €	
	0103	ORGÃOS DA AUTARQUIA		2,00 €			2,00 €	
	04	TRANSFERÊNCIAS CORRENTES		2,00 €			2,00 €	
	0406	SEGURANÇA SOCIAL		2,00 €			2,00 €	
	040602	OUTRAS TRANSFERÊNCIAS		2,00 €			2,00 €	
	04060201	PROGRAMAS OCUPACIONAIS		1,00 €			1,00 €	
	04060202	OUTRAS		1,00 €			1,00 €	
	02	DIVISÃO ADMINISTRATIVA E FINANCEIRA		2,00 €			2,00 €	
	04	TRANSFERÊNCIAS CORRENTES		2,00 €			2,00 €	
	0406	SEGURANÇA SOCIAL		2,00 €			2,00 €	
	040602	OUTRAS TRANSFERÊNCIAS		2,00 €			2,00 €	
	04060201	PROGRAMAS OCUPACIONAIS		1,00 €			1,00 €	
	04060202	OUTRAS		1,00 €			1,00 €	
	03	DIVISÃO DE OBRAS E URBANISMO		2,00 €			2,00 €	
	04	TRANSFERÊNCIAS CORRENTES		2,00 €			2,00 €	
	0406	SEGURANÇA SOCIAL		2,00 €			2,00 €	
	040602	OUTRAS TRANSFERÊNCIAS		2,00 €			2,00 €	
	04060201	PROGRAMAS OCUPACIONAIS		1,00 €			1,00 €	
	04060202	OUTRAS		1,00 €			1,00 €	
	04	DIVISÃO DE SERVIÇOS URBANOS		2,00 €			2,00 €	
	04	TRANSFERÊNCIAS CORRENTES		2,00 €			2,00 €	
	0406	SEGURANÇA SOCIAL		2,00 €			2,00 €	
	040602	OUTRAS TRANSFERÊNCIAS		2,00 €			2,00 €	
	04060201	PROGRAMAS OCUPACIONAIS		1,00 €			1,00 €	
	04060202	OUTRAS		1,00 €			1,00 €	
	05	DIVISÃO DE EDUCAÇÃO E CULTURA		2,00 €			2,00 €	
	04	TRANSFERÊNCIAS CORRENTES		2,00 €			2,00 €	
	0406	SEGURANÇA SOCIAL		2,00 €			2,00 €	
	040602	OUTRAS TRANSFERÊNCIAS		2,00 €			2,00 €	
	04060201	PROGRAMAS OCUPACIONAIS		1,00 €			1,00 €	
	04060202	OUTRAS		1,00 €			1,00 €	
	06	DIVISÃO DE ESTUDOS E PLANEAMENTO		2,00 €			2,00 €	
	04	TRANSFERÊNCIAS CORRENTES		2,00 €			2,00 €	
	0406	SEGURANÇA SOCIAL		2,00 €			2,00 €	
	040602	OUTRAS TRANSFERÊNCIAS		2,00 €			2,00 €	
	04060201	PROGRAMAS OCUPACIONAIS		1,00 €			1,00 €	
	04060202	OUTRAS		1,00 €			1,00 €	
	07	UNIDADE DE ESTRATÉGIA E MODERNIZ. ADMINISTRATIVA		2,00 €			2,00 €	
	04	TRANSFERÊNCIAS CORRENTES		2,00 €			2,00 €	
	0406	SEGURANÇA SOCIAL		2,00 €			2,00 €	
	040602	OUTRAS TRANSFERÊNCIAS		2,00 €			2,00 €	
	04060201	PROGRAMAS OCUPACIONAIS		1,00 €			1,00 €	
	04060202	OUTRAS		1,00 €			1,00 €	
	08	UNIDADE DE RECURSOS NATURAIS E RURAIS		2,00 €			2,00 €	
	04	TRANSFERÊNCIAS CORRENTES		2,00 €			2,00 €	
	0406	SEGURANÇA SOCIAL		2,00 €			2,00 €	
	040602	OUTRAS TRANSFERÊNCIAS		2,00 €			2,00 €	
	04060201	PROGRAMAS OCUPACIONAIS		1,00 €			1,00 €	
	04060202	OUTRAS		1,00 €			1,00 €	
	U0	ADMINISTRAÇÃO AUTARQUICA	P		2,00 €		2,00 €	
U003		ORGÃOS DA AUTARQUIA	P		2,00 €		2,00 €	
	04	TRANSFERÊNCIAS CORRENTES	P		2,00 €		2,00 €	
	0406	SEGURANÇA SOCIAL	P		2,00 €		2,00 €	
	040602	OUTRAS TRANSFERÊNCIAS	P		2,00 €		2,00 €	
	04060201	PROGRAMAS OCUPACIONAIS	P		1,00 €		1,00 €	
	04060202	OUTRAS	P		1,00 €		1,00 €	
	U1	UNIDADE DE PLANEAMENTO E ORDENAMENTO DO TERRITÓRIO	P		2,00 €		2,00 €	
	04	TRANSFERÊNCIAS CORRENTES	P		2,00 €		2,00 €	
	0406	SEGURANÇA SOCIAL	P		2,00 €		2,00 €	
	040602	OUTRAS TRANSFERÊNCIAS	P		2,00 €		2,00 €	
	04060201	PROGRAMAS OCUPACIONAIS	P		1,00 €		1,00 €	
	04060202	OUTRAS	P		1,00 €		1,00 €	

**ANEXO II - ALTERAÇÕES ORÇAMENTAIS DA DESPESA**

**PERÍODO : 2020/01/02 a 2020/12/31, TOTAL DE ALTERAÇÕES PERMUTATIVAS : 33, TOTAL DE ALTERAÇÕES MODIFICATIVAS : 1, DO ANO CONTABILÍSTICO 2020**

Tipo de Visualização		TODAS AS RUBRICAS ORÇAMENTAIS		Orçamento Ano	2020		Data	17/05/2021	
Identificação da Classificação				Alterações Orçamentais					
Rubricas		Designação	Tipo	Dotações iniciais	Inscrições / reforços	Diminuições / anulações	Créditos especiais	Dotações corrigidas	Observações
	[1]		[2]	[3]	[4]	[5]	[6]	[7] = [3]+...+[7]	[8]
U2		DIVISÃO DE ADMINISTRAÇÃO GERAL	P		2,00 €			2,00 €	
	04	TRANSFERÊNCIAS CORRENTES	P		2,00 €			2,00 €	
	0406	SEGURANÇA SOCIAL	P		2,00 €			2,00 €	
	040602	OUTRAS TRANSFERÊNCIAS	P		2,00 €			2,00 €	
	04060201	PROGRAMAS OCUPACIONAIS	P		1,00 €			1,00 €	
	04060202	OUTRAS	P		1,00 €			1,00 €	
U3		DIVISÃO DE OBRAS E URBANISMO	P		2,00 €			2,00 €	
	04	TRANSFERÊNCIAS CORRENTES	P		2,00 €			2,00 €	
	0406	SEGURANÇA SOCIAL	P		2,00 €			2,00 €	
	040602	OUTRAS TRANSFERÊNCIAS	P		2,00 €			2,00 €	
	04060201	PROGRAMAS OCUPACIONAIS	P		1,00 €			1,00 €	
	04060202	OUTRAS	P		1,00 €			1,00 €	
U4		DIVISÃO DE SERVIÇOS URBANOS	P		2,00 €			2,00 €	
	04	TRANSFERÊNCIAS CORRENTES	P		2,00 €			2,00 €	
	0406	SEGURANÇA SOCIAL	P		2,00 €			2,00 €	
	040602	OUTRAS TRANSFERÊNCIAS	P		2,00 €			2,00 €	
	04060201	PROGRAMAS OCUPACIONAIS	P		1,00 €			1,00 €	
	04060202	OUTRAS	P		1,00 €			1,00 €	
U5		DIVISÃO DE EDUCAÇÃO E CULTURA	P		2,00 €			2,00 €	
	04	TRANSFERÊNCIAS CORRENTES	P		2,00 €			2,00 €	
	0406	SEGURANÇA SOCIAL	P		2,00 €			2,00 €	
	040602	OUTRAS TRANSFERÊNCIAS	P		2,00 €			2,00 €	
	04060201	PROGRAMAS OCUPACIONAIS	P		1,00 €			1,00 €	
	04060202	OUTRAS	P		1,00 €			1,00 €	
U6		DIVISÃO DE ESTUDOS E PROJETOS	P		2,00 €			2,00 €	
	04	TRANSFERÊNCIAS CORRENTES	P		2,00 €			2,00 €	
	0406	SEGURANÇA SOCIAL	P		2,00 €			2,00 €	
	040602	OUTRAS TRANSFERÊNCIAS	P		2,00 €			2,00 €	
	04060201	PROGRAMAS OCUPACIONAIS	P		1,00 €			1,00 €	
	04060202	OUTRAS	P		1,00 €			1,00 €	
U7		UNIDADE DE ESTRATÉGIA E MODERNIZ. ADMINISTRATIVA	P		2,00 €			2,00 €	
	04	TRANSFERÊNCIAS CORRENTES	P		2,00 €			2,00 €	
	0406	SEGURANÇA SOCIAL	P		2,00 €			2,00 €	
	040602	OUTRAS TRANSFERÊNCIAS	P		2,00 €			2,00 €	
	04060201	PROGRAMAS OCUPACIONAIS	P		1,00 €			1,00 €	
	04060202	OUTRAS	P		1,00 €			1,00 €	
U8		DIVISÃO DE AMBIENTE E ESPAÇOS VERDES	P		2,00 €			2,00 €	
	04	TRANSFERÊNCIAS CORRENTES	P		2,00 €			2,00 €	
	0406	SEGURANÇA SOCIAL	P		2,00 €			2,00 €	
	040602	OUTRAS TRANSFERÊNCIAS	P		2,00 €			2,00 €	
	04060201	PROGRAMAS OCUPACIONAIS	P		1,00 €			1,00 €	
	04060202	OUTRAS	P		1,00 €			1,00 €	
U9		UNIDADE FINANCEIRA E PATRIMONIAL	P		2,00 €			2,00 €	
	04	TRANSFERÊNCIAS CORRENTES	P		2,00 €			2,00 €	
	0406	SEGURANÇA SOCIAL	P		2,00 €			2,00 €	
	040602	OUTRAS TRANSFERÊNCIAS	P		2,00 €			2,00 €	
	04060201	PROGRAMAS OCUPACIONAIS	P		1,00 €			1,00 €	
	04060202	OUTRAS	P		1,00 €			1,00 €	
D4115		Administração Local	P	1 777 621,00 €	579 593,40 €	753 989,00 €		1 603 225,40 €	
01		ADMINISTRAÇÃO AUTARQUICA	P	1 185 118,00 €	521 566,40 €	633 990,00 €		1 072 694,40 €	
0103		ÓRGÃOS DA AUTARQUIA	P	1 185 118,00 €	521 566,40 €	633 990,00 €		1 072 694,40 €	
	04	TRANSFERÊNCIAS CORRENTES	P	1 185 118,00 €	521 566,40 €	633 990,00 €		1 072 694,40 €	
	0405	ADMINISTRAÇÃO LOCAL	P	1 185 118,00 €	521 566,40 €	633 990,00 €		1 072 694,40 €	
	040501	CONTINENTE	P	1 185 118,00 €	521 566,40 €	633 990,00 €		1 072 694,40 €	
	04050102	FREGUESIAS	P	1 102 916,00 €	471 566,40 €	633 990,00 €		940 492,40 €	
	0405010201	ACTIVIDADES DE ÂMBITO SOCIAL, CULTURAL E EDUCATIVO	P	250 001,00 €	151 000,00 €	160 000,00 €		241 001,00 €	
	0405010202	CONSERVAÇÃO DA REDE VIÁRIA	P	400 001,00 €	117 000,00 €	380 000,00 €		137 001,00 €	
	0405010203	GESTÃO DE ABASTECIMENTO PÚBLICO DE ÁGUA	P	5 001,00 €		4 990,00 €		11,00 €	
	0405010204	RECOLHA DE RESÍDUOS SÓLIDOS		20 001,00 €				20 001,00 €	
	0405010205	PROJECTOS DE MOBILIDADE SÓCIO-EDUCATIVA		251,00 €				251,00 €	
	0405010209	OUTRAS	P	427 661,00 €	203 566,40 €	89 000,00 €		542 227,40 €	
	04050104	ASSOCIAÇÕES DE MUNICÍPIOS		1,00 €				1,00 €	
	04050108	OUTROS	P	82 201,00 €	50 000,00 €			132 201,00 €	
04		DIVISÃO DE SERVIÇOS URBANOS		1,00 €				1,00 €	
	04	TRANSFERÊNCIAS CORRENTES		1,00 €				1,00 €	
	0405	ADMINISTRAÇÃO LOCAL		1,00 €				1,00 €	
	040501	CONTINENTE		1,00 €				1,00 €	
	04050101	MUNICÍPIOS		1,00 €				1,00 €	
05		DIVISÃO DE EDUCAÇÃO E CULTURA	P	592 502,00 €	58 000,00 €	119 999,00 €		530 503,00 €	
	04	TRANSFERÊNCIAS CORRENTES	P	592 502,00 €	58 000,00 €	119 999,00 €		530 503,00 €	
	0405	ADMINISTRAÇÃO LOCAL	P	592 502,00 €	58 000,00 €	119 999,00 €		530 503,00 €	
	040501	CONTINENTE	P	592 502,00 €	58 000,00 €	119 999,00 €		530 503,00 €	
	04050102	FREGUESIAS	P	85 001,00 €		29 999,00 €		55 002,00 €	
	0405010209	OUTRAS	P	85 001,00 €		29 999,00 €		55 002,00 €	
	04050108	OUTROS	P	507 501,00 €	58 000,00 €	90 000,00 €		475 501,00 €	
U0		ADMINISTRAÇÃO AUTARQUICA	P		17,00 €			17,00 €	
U003		ÓRGÃOS DA AUTARQUIA	P		17,00 €			17,00 €	
	04	TRANSFERÊNCIAS CORRENTES	P		17,00 €			17,00 €	
	0405	ADMINISTRAÇÃO LOCAL	P		17,00 €			17,00 €	
	040501	CONTINENTE	P		17,00 €			17,00 €	
	04050102	FREGUESIAS	P		12,00 €			12,00 €	
	0405010201	ACTIVIDADES DE ÂMBITO SOCIAL, CULTURAL E EDUCATIVO	P		2,00 €			2,00 €	
	0405010202	CONSERVAÇÃO DA REDE VIÁRIA	P		2,00 €			2,00 €	



ANEXO II - ALTERAÇÕES ORÇAMENTAIS DA DESPESA

PERÍODO - 2020/01/02 a 2020/12/31, TOTAL DE ALTERAÇÕES PERMUTATIVAS: 33, TOTAL DE ALTERAÇÕES MODIFICATIVAS: 1, DO ANO CONTABILÍSTICO 2020

Tipo de Visualização	TODAS AS RUBRICAS ORÇAMENTAIS	Orçamento Ano	2020	Data	17/05/2021
----------------------	-------------------------------	---------------	------	------	------------

(NOTA: Mapa gerado com opção de desagregação das classificações e sem consideração de anos seguintes)

Identificação da Classificação			Tipo	Dotações iniciais	Alterações Orçamentais			Dotações corrigidas	Observações
Rubricas	Designação				Inscrições / reforços	Diminuições / anulações	Créditos especiais		
[1]	[2]	[3]	[4]	[5]	[6]	[7] = [3]+...+[7]	[8]		
	0405010203	GESTÃO DE ABASTECIMENTO PÚBLICO DE ÁGUA	P		2,00 €		2,00 €		
	0405010204	RECOLHA DE RESÍDUOS SÓLIDOS	P		2,00 €		2,00 €		
	0405010205	PROJECTOS DE MOBILIDADE SÓCIO-EDUCATIVA	P		2,00 €		2,00 €		
	0405010209	OUTRAS	P		2,00 €		2,00 €		
	04050104	ASSOCIAÇÕES DE MUNICIPIOS	P		1,00 €		1,00 €		
	04050108	OUTROS	P		4,00 €		4,00 €		
U4		DIVISÃO DE SERVIÇOS URBANOS	P		1,00 €		1,00 €		
	04	TRANSFERÊNCIAS CORRENTES	P		1,00 €		1,00 €		
	0405	ADMINISTRAÇÃO LOCAL	P		1,00 €		1,00 €		
	040501	CONTINENTE	P		1,00 €		1,00 €		
	04050101	MUNICIPIOS	P		1,00 €		1,00 €		
U5		DIVISÃO DE EDUCAÇÃO E CULTURA	P		9,00 €		9,00 €		
	04	TRANSFERÊNCIAS CORRENTES	P		9,00 €		9,00 €		
	0405	ADMINISTRAÇÃO LOCAL	P		9,00 €		9,00 €		
	040501	CONTINENTE	P		9,00 €		9,00 €		
	04050102	FREGUESIAS	P		4,00 €		4,00 €		
	0405010209	OUTRAS	P		4,00 €		4,00 €		
	04050108	OUTROS	P		5,00 €		5,00 €		
D412		Entidades do Setor Não Lucrativo	P	952 502,00 €	425 249,45 €	185 490,00 €	1 192 261,45 €		
	01	ADMINISTRAÇÃO AUTARQUICA	P	1 000,00 €		999,00 €	1,00 €		
	0103	ORGÃOS DA AUTARQUIA	P	1 000,00 €		999,00 €	1,00 €		
	04	TRANSFERÊNCIAS CORRENTES	P	1 000,00 €		999,00 €	1,00 €		
	0407	INSTITUIÇÕES SEM FINS LUCRATIVOS	P	1 000,00 €		999,00 €	1,00 €		
	040701	INSTITUIÇÕES SEM FINS LUCRATIVOS	P	1 000,00 €		999,00 €	1,00 €		
	04	DIVISÃO DE SERVIÇOS URBANOS	P	265 001,00 €	171 000,00 €	34 090,00 €	401 911,00 €		
	04	TRANSFERÊNCIAS CORRENTES	P	265 001,00 €	171 000,00 €	34 090,00 €	401 911,00 €		
	0407	INSTITUIÇÕES SEM FINS LUCRATIVOS	P	265 001,00 €	171 000,00 €	34 090,00 €	401 911,00 €		
	040701	INSTITUIÇÕES SEM FINS LUCRATIVOS	P	265 001,00 €	171 000,00 €	34 090,00 €	401 911,00 €		
	05	DIVISÃO DE EDUCAÇÃO E CULTURA	P	686 501,00 €	254 236,45 €	150 401,00 €	790 336,45 €		
	04	TRANSFERÊNCIAS CORRENTES	P	686 501,00 €	254 236,45 €	150 401,00 €	790 336,45 €		
	0407	INSTITUIÇÕES SEM FINS LUCRATIVOS	P	686 501,00 €	254 236,45 €	150 401,00 €	790 336,45 €		
	040701	INSTITUIÇÕES SEM FINS LUCRATIVOS	P	686 501,00 €	254 236,45 €	150 401,00 €	790 336,45 €		
	U0	ADMINISTRAÇÃO AUTARQUICA	P		1,00 €		1,00 €		
	U003	ORGÃOS DA AUTARQUIA	P		1,00 €		1,00 €		
	04	TRANSFERÊNCIAS CORRENTES	P		1,00 €		1,00 €		
	0407	INSTITUIÇÕES SEM FINS LUCRATIVOS	P		1,00 €		1,00 €		
	040701	INSTITUIÇÕES SEM FINS LUCRATIVOS	P		1,00 €		1,00 €		
	U4	DIVISÃO DE SERVIÇOS URBANOS	P		1,00 €		1,00 €		
	04	TRANSFERÊNCIAS CORRENTES	P		1,00 €		1,00 €		
	0407	INSTITUIÇÕES SEM FINS LUCRATIVOS	P		1,00 €		1,00 €		
	040701	INSTITUIÇÕES SEM FINS LUCRATIVOS	P		1,00 €		1,00 €		
	U5	DIVISÃO DE EDUCAÇÃO E CULTURA	P		9,00 €		9,00 €		
	04	TRANSFERÊNCIAS CORRENTES	P		9,00 €		9,00 €		
	0407	INSTITUIÇÕES SEM FINS LUCRATIVOS	P		9,00 €		9,00 €		
	040701	INSTITUIÇÕES SEM FINS LUCRATIVOS	P		9,00 €		9,00 €		
	U8	DIVISÃO DE AMBIENTE E ESPAÇOS VERDES	P		2,00 €		2,00 €		
	04	TRANSFERÊNCIAS CORRENTES	P		2,00 €		2,00 €		
	0407	INSTITUIÇÕES SEM FINS LUCRATIVOS	P		2,00 €		2,00 €		
	040701	INSTITUIÇÕES SEM FINS LUCRATIVOS	P		2,00 €		2,00 €		
D413		Famílias	P	216 008,00 €	86 633,00 €	13 988,00 €	288 653,00 €		
	01	ADMINISTRAÇÃO AUTARQUICA	P	2,00 €			2,00 €		
	0103	ORGÃOS DA AUTARQUIA	P	2,00 €			2,00 €		
	04	TRANSFERÊNCIAS CORRENTES	P	2,00 €			2,00 €		
	0408	FAMÍLIAS	P	2,00 €			2,00 €		
	040802	OUTRAS	P	2,00 €			2,00 €		
	04080201	PROGRAMAS OCUPACIONAIS	P	1,00 €			1,00 €		
	04080202	OUTRAS	P	1,00 €			1,00 €		
	02	DIVISÃO ADMINISTRATIVA E FINANCEIRA	P	501,00 €		499,00 €	2,00 €		
	04	TRANSFERÊNCIAS CORRENTES	P	501,00 €		499,00 €	2,00 €		
	0408	FAMÍLIAS	P	501,00 €		499,00 €	2,00 €		
	040802	OUTRAS	P	501,00 €		499,00 €	2,00 €		
	04080201	PROGRAMAS OCUPACIONAIS	P	500,00 €		499,00 €	1,00 €		
	04080202	OUTRAS	P	1,00 €			1,00 €		
	03	DIVISÃO DE OBRAS E URBANISMO	P	501,00 €		499,00 €	2,00 €		
	04	TRANSFERÊNCIAS CORRENTES	P	501,00 €		499,00 €	2,00 €		
	0408	FAMÍLIAS	P	501,00 €		499,00 €	2,00 €		
	040802	OUTRAS	P	501,00 €		499,00 €	2,00 €		
	04080201	PROGRAMAS OCUPACIONAIS	P	500,00 €		499,00 €	1,00 €		
	04080202	OUTRAS	P	1,00 €			1,00 €		
	04	DIVISÃO DE SERVIÇOS URBANOS	P	50 001,00 €			50 001,00 €		
	04	TRANSFERÊNCIAS CORRENTES	P	50 001,00 €			50 001,00 €		
	0408	FAMÍLIAS	P	50 001,00 €			50 001,00 €		
	040802	OUTRAS	P	50 001,00 €			50 001,00 €		
	04080201	PROGRAMAS OCUPACIONAIS	P	50 000,00 €			50 000,00 €		
	04080202	OUTRAS	P	1,00 €			1,00 €		
	05	DIVISÃO DE EDUCAÇÃO E CULTURA	P	130 501,00 €	15 000,00 €	12 990,00 €	132 511,00 €		
	04	TRANSFERÊNCIAS CORRENTES	P	130 501,00 €	15 000,00 €	12 990,00 €	132 511,00 €		
	0408	FAMÍLIAS	P	130 501,00 €	15 000,00 €	12 990,00 €	132 511,00 €		
	040802	OUTRAS	P	130 501,00 €	15 000,00 €	12 990,00 €	132 511,00 €		
	04080201	PROGRAMAS OCUPACIONAIS	P	60 500,00 €	15 000,00 €		75 500,00 €		
	04080202	OUTRAS	P	70 001,00 €		12 990,00 €	57 011,00 €		
	06	DIVISÃO DE ESTUDOS E PLANEAMENTO	P	501,00 €			501,00 €		
	04	TRANSFERÊNCIAS CORRENTES	P	501,00 €			501,00 €		
	0408	FAMÍLIAS	P	501,00 €			501,00 €		
	040802	OUTRAS	P	501,00 €			501,00 €		
	04080201	PROGRAMAS OCUPACIONAIS	P	500,00 €			500,00 €		
	04080202	OUTRAS	P	1,00 €			1,00 €		

## ANEXO II - ALTERAÇÕES ORÇAMENTAIS DA DESPESA

PERÍODO : 2020/01/02 a 2020/12/31, TOTAL DE ALTERAÇÕES PERMUTATIVAS : 33, TOTAL DE ALTERAÇÕES MODIFICATIVAS : 1, DO ANO CONTABILÍSTICO 2020

Tipo de Visualização		TODAS AS RUBRICAS ORÇAMENTAIS		Orçamento Ano		2020		Data		17/05/2021	
Identificação da Classificação				Alterações Orçamentais							
Rubricas		Designação	Tipo	Dotações iniciais	Inscrições / reforços	Diminuições / anulações	Créditos especiais	Dotações corrigidas	Observações		
[1]	[2]	[3]	[4]	[5]	[6]	[7] = [3]+...+[7]	[8]				
07		UNIDADE DE ESTRATÉGIA E MODERNIZ. ADMINISTRATIVA	P	27 000,00€	71 610,00€			98 610,00€			
	04	TRANSFERÊNCIAS CORRENTES	P	27 000,00€	71 610,00€			98 610,00€			
	0408	FAMÍLIAS	P	27 000,00€	71 610,00€			98 610,00€			
	040802	OUTRAS	P	27 000,00€	71 610,00€			98 610,00€			
	04080201	PROGRAMAS OCUPACIONAIS	P	5 000,00€				5 000,00€			
	04080202	OUTRAS	P	22 000,00€	71 610,00€			93 610,00€			
08		UNIDADE DE RECURSOS NATURAIS E RURAIS		7 001,00€				7 001,00€			
	04	TRANSFERÊNCIAS CORRENTES		7 001,00€				7 001,00€			
	0408	FAMÍLIAS		7 001,00€				7 001,00€			
	040802	OUTRAS		7 001,00€				7 001,00€			
	04080201	PROGRAMAS OCUPACIONAIS		7 000,00€				7 000,00€			
	04080202	OUTRAS		1,00€				1,00€			
U0		ADMINISTRAÇÃO AUTARQUICA	P		2,00€			2,00€			
U003		ORGÃOS DA AUTARQUIA	P		2,00€			2,00€			
	04	TRANSFERÊNCIAS CORRENTES	P		2,00€			2,00€			
	0408	FAMÍLIAS	P		2,00€			2,00€			
	040802	OUTRAS	P		2,00€			2,00€			
	04080201	PROGRAMAS OCUPACIONAIS	P		1,00€			1,00€			
	04080202	OUTRAS	P		1,00€			1,00€			
U1		UNIDADE DE PLANEAMENTO E ORDENAMENTO DO TERRITORIO	P		2,00€			2,00€			
	04	TRANSFERÊNCIAS CORRENTES	P		2,00€			2,00€			
	0408	FAMÍLIAS	P		2,00€			2,00€			
	040802	OUTRAS	P		2,00€			2,00€			
	04080201	PROGRAMAS OCUPACIONAIS	P		1,00€			1,00€			
	04080202	OUTRAS	P		1,00€			1,00€			
U2		DIVISÃO DE ADMINISTRAÇÃO GERAL	P		2,00€			2,00€			
	04	TRANSFERÊNCIAS CORRENTES	P		2,00€			2,00€			
	0408	FAMÍLIAS	P		2,00€			2,00€			
	040802	OUTRAS	P		2,00€			2,00€			
	04080201	PROGRAMAS OCUPACIONAIS	P		1,00€			1,00€			
	04080202	OUTRAS	P		1,00€			1,00€			
U3		DIVISÃO DE OBRAS E URBANISMO	P		2,00€			2,00€			
	04	TRANSFERÊNCIAS CORRENTES	P		2,00€			2,00€			
	0408	FAMÍLIAS	P		2,00€			2,00€			
	040802	OUTRAS	P		2,00€			2,00€			
	04080201	PROGRAMAS OCUPACIONAIS	P		1,00€			1,00€			
	04080202	OUTRAS	P		1,00€			1,00€			
U4		DIVISÃO DE SERVIÇOS URBANOS	P		2,00€			2,00€			
	04	TRANSFERÊNCIAS CORRENTES	P		2,00€			2,00€			
	0408	FAMÍLIAS	P		2,00€			2,00€			
	040802	OUTRAS	P		2,00€			2,00€			
	04080201	PROGRAMAS OCUPACIONAIS	P		1,00€			1,00€			
	04080202	OUTRAS	P		1,00€			1,00€			
U5		DIVISÃO DE EDUCAÇÃO E CULTURA	P		5,00€			5,00€			
	04	TRANSFERÊNCIAS CORRENTES	P		5,00€			5,00€			
	0408	FAMÍLIAS	P		5,00€			5,00€			
	040802	OUTRAS	P		5,00€			5,00€			
	04080201	PROGRAMAS OCUPACIONAIS	P		1,00€			1,00€			
	04080202	OUTRAS	P		4,00€			4,00€			
U6		DIVISÃO DE ESTUDOS E PROJETOS	P		2,00€			2,00€			
	04	TRANSFERÊNCIAS CORRENTES	P		2,00€			2,00€			
	0408	FAMÍLIAS	P		2,00€			2,00€			
	040802	OUTRAS	P		2,00€			2,00€			
	04080201	PROGRAMAS OCUPACIONAIS	P		1,00€			1,00€			
	04080202	OUTRAS	P		1,00€			1,00€			
U7		UNIDADE DE ESTRATÉGIA E MODERNIZ. ADMINISTRATIVA	P		2,00€			2,00€			
	04	TRANSFERÊNCIAS CORRENTES	P		2,00€			2,00€			
	0408	FAMÍLIAS	P		2,00€			2,00€			
	040802	OUTRAS	P		2,00€			2,00€			
	04080201	PROGRAMAS OCUPACIONAIS	P		1,00€			1,00€			
	04080202	OUTRAS	P		1,00€			1,00€			
U8		DIVISÃO DE AMBIENTE E ESPAÇOS VERDES	P		2,00€			2,00€			
	04	TRANSFERÊNCIAS CORRENTES	P		2,00€			2,00€			
	0408	FAMÍLIAS	P		2,00€			2,00€			
	040802	OUTRAS	P		2,00€			2,00€			
	04080201	PROGRAMAS OCUPACIONAIS	P		1,00€			1,00€			
	04080202	OUTRAS	P		1,00€			1,00€			
U9		UNIDADE FINANCEIRA E PATRIMONIAL	P		2,00€			2,00€			
	04	TRANSFERÊNCIAS CORRENTES	P		2,00€			2,00€			
	0408	FAMÍLIAS	P		2,00€			2,00€			
	040802	OUTRAS	P		2,00€			2,00€			
	04080201	PROGRAMAS OCUPACIONAIS	P		1,00€			1,00€			
	04080202	OUTRAS	P		1,00€			1,00€			
D414		Outras	P	11,00€	13,00€			24,00€			
01		ADMINISTRAÇÃO AUTARQUICA		2,00€				2,00€			
0103		ORGÃOS DA AUTARQUIA		2,00€				2,00€			
	04	TRANSFERÊNCIAS CORRENTES		2,00€				2,00€			
	0401	SOCIEDADES E QUASE-SOCIEDADES NÃO FINANCEIRAS		2,00€				2,00€			
	040101	PÚBLICAS		2,00€				2,00€			
	04010101	EMPRESAS PÚBLICAS MUNICIPAIS E INTERMUNICIPAIS		1,00€				1,00€			
	04010102	OUTRAS		1,00€				1,00€			
02		DIVISÃO ADMINISTRATIVA E FINANCEIRA		2,00€				2,00€			
	04	TRANSFERÊNCIAS CORRENTES		2,00€				2,00€			

## ANEXO II - ALTERAÇÕES ORÇAMENTAIS DA DESPESA

PERÍODO : 2020/01/02 a 2020/12/31, TOTAL DE ALTERAÇÕES PERMUTATIVAS : 33, TOTAL DE ALTERAÇÕES MODIFICATIVAS : 1, DO ANO CONTABILÍSTICO 2020

Tipo de Visualização		TODAS AS RUBRICAS ORÇAMENTAIS		Orçamento Ano	2020		Data	17/05/2021	
Identificação da Classificação				Alterações Orçamentais					
Rubricas		Designação	Tipo	Dotações iniciais	Inscrições / reforços	Diminuições / anulações	Créditos especiais	Dotações corrigidas	Observações
	[1]		[2]	[3]	[4]	[5]	[6]	[7] = [3]+...+[7]	[8]
	0401	SOCIEDADES E QUASE-SOCIEDADES NÃO FINANCEIRAS		2,00 €				2,00 €	
	040101	PÚBLICAS		1,00 €				1,00 €	
	04010101	EMPRESAS PÚBLICAS MUNICIPAIS E INTERMUNICIPAIS		1,00 €				1,00 €	
	040102	PRIVADAS		1,00 €				1,00 €	
03		DIVISÃO DE OBRAS E URBANISMO		1,00 €				1,00 €	
	04	TRANSFERÊNCIAS CORRENTES		1,00 €				1,00 €	
	0401	SOCIEDADES E QUASE-SOCIEDADES NÃO FINANCEIRAS		1,00 €				1,00 €	
	040101	PÚBLICAS		1,00 €				1,00 €	
	04010101	EMPRESAS PÚBLICAS MUNICIPAIS E INTERMUNICIPAIS		1,00 €				1,00 €	
04		DIVISÃO DE SERVIÇOS URBANOS		2,00 €				2,00 €	
	04	TRANSFERÊNCIAS CORRENTES		2,00 €				2,00 €	
	0401	SOCIEDADES E QUASE-SOCIEDADES NÃO FINANCEIRAS		2,00 €				2,00 €	
	040101	PÚBLICAS		2,00 €				2,00 €	
	04010101	EMPRESAS PÚBLICAS MUNICIPAIS E INTERMUNICIPAIS		1,00 €				1,00 €	
	04010102	OUTRAS		1,00 €				1,00 €	
05		DIVISÃO DE EDUCAÇÃO E CULTURA		2,00 €				2,00 €	
	04	TRANSFERÊNCIAS CORRENTES		2,00 €				2,00 €	
	0401	SOCIEDADES E QUASE-SOCIEDADES NÃO FINANCEIRAS		2,00 €				2,00 €	
	040101	PÚBLICAS		2,00 €				2,00 €	
	04010101	EMPRESAS PÚBLICAS MUNICIPAIS E INTERMUNICIPAIS		1,00 €				1,00 €	
	04010102	OUTRAS		1,00 €				1,00 €	
06		DIVISÃO DE ESTUDOS E PLANEAMENTO		2,00 €				2,00 €	
	04	TRANSFERÊNCIAS CORRENTES		2,00 €				2,00 €	
	0401	SOCIEDADES E QUASE-SOCIEDADES NÃO FINANCEIRAS		2,00 €				2,00 €	
	040101	PÚBLICAS		2,00 €				2,00 €	
	04010101	EMPRESAS PÚBLICAS MUNICIPAIS E INTERMUNICIPAIS		1,00 €				1,00 €	
	04010102	OUTRAS		1,00 €				1,00 €	
U0		ADMINISTRAÇÃO AUTARQUICA	P		2,00 €			2,00 €	
U003		ÓRGÃOS DA AUTARQUIA	P		2,00 €			2,00 €	
	04	TRANSFERÊNCIAS CORRENTES	P		2,00 €			2,00 €	
	0401	SOCIEDADES E QUASE-SOCIEDADES NÃO FINANCEIRAS	P		2,00 €			2,00 €	
	040101	PÚBLICAS	P		2,00 €			2,00 €	
	04010101	EMPRESAS PÚBLICAS MUNICIPAIS E INTERMUNICIPAIS	P		1,00 €			1,00 €	
	04010102	OUTRAS	P		1,00 €			1,00 €	
U2		DIVISÃO DE ADMINISTRAÇÃO GERAL	P		2,00 €			2,00 €	
	04	TRANSFERÊNCIAS CORRENTES	P		2,00 €			2,00 €	
	0401	SOCIEDADES E QUASE-SOCIEDADES NÃO FINANCEIRAS	P		2,00 €			2,00 €	
	040101	PÚBLICAS	P		1,00 €			1,00 €	
	04010101	EMPRESAS PÚBLICAS MUNICIPAIS E INTERMUNICIPAIS	P		1,00 €			1,00 €	
	040102	PRIVADAS	P		1,00 €			1,00 €	
U3		DIVISÃO DE OBRAS E URBANISMO	P		1,00 €			1,00 €	
	04	TRANSFERÊNCIAS CORRENTES	P		1,00 €			1,00 €	
	0401	SOCIEDADES E QUASE-SOCIEDADES NÃO FINANCEIRAS	P		1,00 €			1,00 €	
	040101	PÚBLICAS	P		1,00 €			1,00 €	
	04010101	EMPRESAS PÚBLICAS MUNICIPAIS E INTERMUNICIPAIS	P		1,00 €			1,00 €	
U4		DIVISÃO DE SERVIÇOS URBANOS	P		2,00 €			2,00 €	
	04	TRANSFERÊNCIAS CORRENTES	P		2,00 €			2,00 €	
	0401	SOCIEDADES E QUASE-SOCIEDADES NÃO FINANCEIRAS	P		2,00 €			2,00 €	
	040101	PÚBLICAS	P		2,00 €			2,00 €	
	04010101	EMPRESAS PÚBLICAS MUNICIPAIS E INTERMUNICIPAIS	P		1,00 €			1,00 €	
	04010102	OUTRAS	P		1,00 €			1,00 €	
U5		DIVISÃO DE EDUCAÇÃO E CULTURA	P		2,00 €			2,00 €	
	04	TRANSFERÊNCIAS CORRENTES	P		2,00 €			2,00 €	
	0401	SOCIEDADES E QUASE-SOCIEDADES NÃO FINANCEIRAS	P		2,00 €			2,00 €	
	040101	PÚBLICAS	P		2,00 €			2,00 €	
	04010101	EMPRESAS PÚBLICAS MUNICIPAIS E INTERMUNICIPAIS	P		1,00 €			1,00 €	
	04010102	OUTRAS	P		1,00 €			1,00 €	
U6		DIVISÃO DE ESTUDOS E PROJETOS	P		2,00 €			2,00 €	
	04	TRANSFERÊNCIAS CORRENTES	P		2,00 €			2,00 €	
	0401	SOCIEDADES E QUASE-SOCIEDADES NÃO FINANCEIRAS	P		2,00 €			2,00 €	
	040101	PÚBLICAS	P		2,00 €			2,00 €	
	04010101	EMPRESAS PÚBLICAS MUNICIPAIS E INTERMUNICIPAIS	P		1,00 €			1,00 €	
	04010102	OUTRAS	P		1,00 €			1,00 €	
U9		UNIDADE FINANCEIRA E PATRIMONIAL	P		2,00 €			2,00 €	
	04	TRANSFERÊNCIAS CORRENTES	P		2,00 €			2,00 €	
	0401	SOCIEDADES E QUASE-SOCIEDADES NÃO FINANCEIRAS	P		2,00 €			2,00 €	

**ANEXO II - ALTERAÇÕES ORÇAMENTAIS DA DESPESA**

**PERÍODO : 2020/01/02 a 2020/12/31, TOTAL DE ALTERAÇÕES PERMUTATIVAS: 33, TOTAL DE ALTERAÇÕES MODIFICATIVAS : 1, DO ANO CONTABILÍSTICO 2020**

Tipo de Visualização		TODAS AS RUBRICAS ORÇAMENTAIS		Orçamento Ano		2020		Data		17/05/2021	
<small>(NOTA: Mapa gerado com opção de desagregação das classificações e sem consideração de anos seguintes)</small>											
Identificação da Classificação				Alterações Orçamentais							
Rubricas	Designação		Tipo	Dotações iniciais	Inscrições / reforços	Diminuições / anulações	Créditos especiais	Dotações corrigidas	Observações		
	[1]	[2]	[3]	[4]	[5]	[6]	[7] = [3]+...+[7]	[8]			
	040101	PÚBLICAS	P		1,00 €			1,00 €			
	04010101	EMPRESAS PÚBLICAS MUNICIPAIS E INTERMUNICIPAIS	P		1,00 €			1,00 €			
	040102	PRIVADAS	P		1,00 €			1,00 €			
D5		Outras despesas correntes	P	322 153,00 €	426 234,80 €	34 999,00 €		713 388,80 €			
01		ADMINISTRAÇÃO AUTARQUIA	P	200 002,00 €	147 000,00 €	9 999,00 €		337 003,00 €			
0103		ORGÃOS DA AUTARQUIA	P	200 002,00 €	147 000,00 €	9 999,00 €		337 003,00 €			
	06	OUTRAS DESPESAS CORRENTES	P	200 002,00 €	147 000,00 €	9 999,00 €		337 003,00 €			
	0602	DIVERSAS	P	200 002,00 €	147 000,00 €	9 999,00 €		337 003,00 €			
	060201	IMPOSTOS E TAXAS	P	100 002,00 €	53 000,00 €			153 002,00 €			
	06020101	IMPOSTOS E TAXAS PAGOS PELA AUTARQUIA		2,00 €				2,00 €			
	0602010101	TAXA DE GESTÃO DE RESÍDUOS - TGR		1,00 €				1,00 €			
	0602010199	OUTRAS		1,00 €				1,00 €			
	06020102	RESTITUIÇÕES DE IMPOSTOS OU TAXAS COBRADOS	P	100 000,00 €	53 000,00 €			153 000,00 €			
	060203	OUTRAS	P	100 000,00 €	94 000,00 €	9 999,00 €		184 001,00 €			
	06020301	RESTITUIÇÕES	P	10 000,00 €	5 000,00 €			15 000,00 €			
	06020302	IVA PAGO	P	10 000,00 €		9 999,00 €		1,00 €			
	06020304	SERVIÇOS BANCÁRIOS		10 000,00 €				10 000,00 €			
	06020305	OUTRAS	P	70 000,00 €	89 000,00 €			159 000,00 €			
02		DIVISÃO ADMINISTRATIVA E FINANCEIRA		5,00 €				5,00 €			
	06	OUTRAS DESPESAS CORRENTES		5,00 €				5,00 €			
	0602	DIVERSAS		5,00 €				5,00 €			
	060201	IMPOSTOS E TAXAS		3,00 €				3,00 €			
	06020101	IMPOSTOS E TAXAS PAGOS PELA AUTARQUIA		2,00 €				2,00 €			
	0602010101	TAXA DE GESTÃO DE RESÍDUOS - TGR		1,00 €				1,00 €			
	0602010199	OUTRAS		1,00 €				1,00 €			
	06020102	RESTITUIÇÕES DE IMPOSTOS OU TAXAS COBRADOS	P	1,00 €	5 000,00 €			5 001,00 €			
	060203	OUTRAS	P	200,00 €	15 375,00 €	15 000,00 €		575,00 €			
	06020301	RESTITUIÇÕES		100,00 €				100,00 €			
	06020305	OUTRAS	P	100,00 €	15 375,00 €	15 000,00 €		475,00 €			
03		DIVISÃO DE OBRAS E URBANISMO	P	203,00 €	20 375,00 €	15 000,00 €		5 578,00 €			
	06	OUTRAS DESPESAS CORRENTES	P	203,00 €	20 375,00 €	15 000,00 €		5 578,00 €			
	0602	DIVERSAS	P	203,00 €	20 375,00 €	15 000,00 €		5 578,00 €			
	060201	IMPOSTOS E TAXAS	P	3,00 €	5 000,00 €			5 003,00 €			
	06020101	IMPOSTOS E TAXAS PAGOS PELA AUTARQUIA		2,00 €				2,00 €			
	0602010101	TAXA DE GESTÃO DE RESÍDUOS - TGR		1,00 €				1,00 €			
	0602010199	OUTRAS		1,00 €				1,00 €			
	06020102	RESTITUIÇÕES DE IMPOSTOS OU TAXAS COBRADOS	P	1,00 €	5 000,00 €			5 001,00 €			
	060203	OUTRAS	P	200,00 €	15 375,00 €	15 000,00 €		575,00 €			
	06020301	RESTITUIÇÕES		100,00 €				100,00 €			
	06020305	OUTRAS	P	100,00 €	15 375,00 €	15 000,00 €		475,00 €			
04		DIVISÃO DE SERVIÇOS URBANOS	P	69 828,00 €	198 000,00 €			267 828,00 €			
	06	OUTRAS DESPESAS CORRENTES	P	69 828,00 €	198 000,00 €			267 828,00 €			
	0602	DIVERSAS	P	69 828,00 €	198 000,00 €			267 828,00 €			
	060201	IMPOSTOS E TAXAS	P	65 001,00 €	186 500,00 €			251 501,00 €			
	06020101	IMPOSTOS E TAXAS PAGOS PELA AUTARQUIA	P	65 000,00 €	186 500,00 €			251 500,00 €			
	0602010101	TAXA DE GESTÃO DE RESÍDUOS - TGR	P	55 000,00 €	150 000,00 €			205 000,00 €			
	0602010199	OUTRAS	P	10 000,00 €	36 500,00 €			46 500,00 €			
	06020102	RESTITUIÇÕES DE IMPOSTOS OU TAXAS COBRADOS		1,00 €				1,00 €			
	060203	OUTRAS	P	4 827,00 €	11 500,00 €			16 327,00 €			
	06020301	RESTITUIÇÕES	P	100,00 €	11 500,00 €			11 600,00 €			
	06020305	OUTRAS		4 727,00 €				4 727,00 €			
05		DIVISÃO DE EDUCAÇÃO E CULTURA	P	51 003,00 €	59 500,00 €	10 000,00 €		100 503,00 €			
	06	OUTRAS DESPESAS CORRENTES	P	51 003,00 €	59 500,00 €	10 000,00 €		100 503,00 €			
	0602	DIVERSAS	P	51 003,00 €	59 500,00 €	10 000,00 €		100 503,00 €			
	060201	IMPOSTOS E TAXAS	P	1 002,00 €	59 500,00 €	10 000,00 €		50 502,00 €			
	06020101	IMPOSTOS E TAXAS PAGOS PELA AUTARQUIA	P	1 001,00 €	59 500,00 €	10 000,00 €		50 501,00 €			
	0602010101	TAXA DE GESTÃO DE RESÍDUOS - TGR		1,00 €				1,00 €			
	0602010199	OUTRAS	P	1 000,00 €	59 500,00 €	10 000,00 €		50 500,00 €			
	06020102	RESTITUIÇÕES DE IMPOSTOS OU TAXAS COBRADOS		1,00 €				1,00 €			
	060203	OUTRAS		50 001,00 €				50 001,00 €			
	06020301	RESTITUIÇÕES		1,00 €				1,00 €			
	06020305	OUTRAS		50 000,00 €				50 000,00 €			
06		DIVISÃO DE ESTUDOS E PLANEAMENTO		1 003,00 €				1 003,00 €			
	06	OUTRAS DESPESAS CORRENTES		1 003,00 €				1 003,00 €			
	0602	DIVERSAS		1 003,00 €				1 003,00 €			
	060201	IMPOSTOS E TAXAS		3,00 €				3,00 €			
	06020101	IMPOSTOS E TAXAS PAGOS PELA AUTARQUIA		2,00 €				2,00 €			
	0602010101	TAXA DE GESTÃO DE RESÍDUOS - TGR		1,00 €				1,00 €			
	0602010199	OUTRAS		1,00 €				1,00 €			
	06020102	RESTITUIÇÕES DE IMPOSTOS OU TAXAS COBRADOS		1,00 €				1,00 €			
	060203	OUTRAS		1 000,00 €				1 000,00 €			
	06020305	OUTRAS		1 000,00 €				1 000,00 €			
07		UNIDADE DE ESTRATÉGIA E MODERNIZ. ADMINISTRATIVA		5,00 €				5,00 €			
	06	OUTRAS DESPESAS CORRENTES		5,00 €				5,00 €			
	0602	DIVERSAS		5,00 €				5,00 €			



## ANEXO II - ALTERAÇÕES ORÇAMENTAIS DA DESPESA

PERÍODO : 2020/01/02 a 2020/12/31, TOTAL DE ALTERAÇÕES PERMUTATIVAS: 33, TOTAL DE ALTERAÇÕES MODIFICATIVAS : 1, DO ANO CONTABILÍSTICO 2020

Tipo de Visualização		TODAS AS RUBRICAS ORÇAMENTAIS		Orçamento Ano		2020		Data		17/05/2021	
(NOTA: Mapa gerado com opção de desagregação das classificações e sem consideração de anos seguintes)											
Identificação da Classificação			Alterações Orçamentais								
Rubricas		Designação	Tipo	Dotações iniciais	Inscrições / reforços	Diminuições / anulações	Créditos especiais	Dotações corrigidas	Observações		
	[1]	[2]	[3]	[4]	[5]	[6]	[7] = [3]+...+[7]	[8]			
	060201	IMPOSTOS E TAXAS		3,00 €				3,00 €			
	06020101	IMPOSTOS E TAXAS PAGOS PELA AUTARQUIA		2,00 €				2,00 €			
	0602010101	TAXA DE GESTÃO DE RESIDUOS - TGR		1,00 €				1,00 €			
	0602010199	OUTRAS		1,00 €				1,00 €			
	06020102	RESTITUIÇÕES DE IMPOSTOS OU TAXAS COBRADOS		1,00 €				1,00 €			
	060203	OUTRAS		2,00 €				2,00 €			
	06020301	RESTITUIÇÕES		1,00 €				1,00 €			
	06020305	OUTRAS		1,00 €				1,00 €			
08		UNIDADE DE RECURSOS NATURAIS E RURAIS	P	104,00 €	1 308,80 €			1 412,80 €			
	06	OUTRAS DESPESAS CORRENTES	P	104,00 €	1 308,80 €			1 412,80 €			
	0602	DIVERSAS	P	104,00 €	1 308,80 €			1 412,80 €			
	060201	IMPOSTOS E TAXAS	P	3,00 €	308,80 €			311,80 €			
	06020101	IMPOSTOS E TAXAS PAGOS PELA AUTARQUIA	P	2,00 €	308,80 €			310,80 €			
	0602010101	TAXA DE GESTÃO DE RESIDUOS - TGR		1,00 €				1,00 €			
	0602010199	OUTRAS	P	1,00 €	308,80 €			309,80 €			
	06020102	RESTITUIÇÕES DE IMPOSTOS OU TAXAS COBRADOS		1,00 €				1,00 €			
	060203	OUTRAS	P	101,00 €	1 000,00 €			1 101,00 €			
	06020301	RESTITUIÇÕES	P	1,00 €	1 000,00 €			1 001,00 €			
	06020305	OUTRAS		100,00 €				100,00 €			
U0		ADMINISTRAÇÃO AUTARQUICA	P		7,00 €			7,00 €			
U003		ORGÃOS DA AUTARQUIA	P		7,00 €			7,00 €			
	06	OUTRAS DESPESAS CORRENTES	P		7,00 €			7,00 €			
	0602	DIVERSAS	P		7,00 €			7,00 €			
	060201	IMPOSTOS E TAXAS	P		3,00 €			3,00 €			
	06020101	IMPOSTOS E TAXAS PAGOS PELA AUTARQUIA	P		2,00 €			2,00 €			
	0602010101	TAXA DE GESTÃO DE RESIDUOS - TGR	P		1,00 €			1,00 €			
	0602010199	OUTRAS	P		1,00 €			1,00 €			
	06020102	RESTITUIÇÕES DE IMPOSTOS OU TAXAS COBRADOS	P		1,00 €			1,00 €			
	060203	OUTRAS	P		4,00 €			4,00 €			
	06020301	RESTITUIÇÕES	P		1,00 €			1,00 €			
	06020302	IVA PAGO	P		1,00 €			1,00 €			
	06020304	SERVIÇOS BANCÁRIOS	P		1,00 €			1,00 €			
	06020305	OUTRAS	P		1,00 €			1,00 €			
U1		UNIDADE DE PLANEAMENTO E ORDENAMENTO DO TERRITORIO	P		5,00 €			5,00 €			
	06	OUTRAS DESPESAS CORRENTES	P		5,00 €			5,00 €			
	0602	DIVERSAS	P		5,00 €			5,00 €			
	060201	IMPOSTOS E TAXAS	P		3,00 €			3,00 €			
	06020101	IMPOSTOS E TAXAS PAGOS PELA AUTARQUIA	P		2,00 €			2,00 €			
	0602010101	TAXA DE GESTÃO DE RESIDUOS - TGR	P		1,00 €			1,00 €			
	0602010199	OUTRAS	P		1,00 €			1,00 €			
	06020102	RESTITUIÇÕES DE IMPOSTOS OU TAXAS COBRADOS	P		1,00 €			1,00 €			
	060203	OUTRAS	P		2,00 €			2,00 €			
	06020301	RESTITUIÇÕES	P		1,00 €			1,00 €			
	06020305	OUTRAS	P		1,00 €			1,00 €			
U2		DIVISÃO DE ADMINISTRAÇÃO GERAL	P		5,00 €			5,00 €			
	06	OUTRAS DESPESAS CORRENTES	P		5,00 €			5,00 €			
	0602	DIVERSAS	P		5,00 €			5,00 €			
	060201	IMPOSTOS E TAXAS	P		3,00 €			3,00 €			
	06020101	IMPOSTOS E TAXAS PAGOS PELA AUTARQUIA	P		2,00 €			2,00 €			
	0602010101	TAXA DE GESTÃO DE RESIDUOS - TGR	P		1,00 €			1,00 €			
	0602010199	OUTRAS	P		1,00 €			1,00 €			
	06020102	RESTITUIÇÕES DE IMPOSTOS OU TAXAS COBRADOS	P		1,00 €			1,00 €			
	060203	OUTRAS	P		2,00 €			2,00 €			
	06020301	RESTITUIÇÕES	P		1,00 €			1,00 €			
	06020305	OUTRAS	P		1,00 €			1,00 €			
U3		DIVISÃO DE OBRAS E URBANISMO	P		5,00 €			5,00 €			
	06	OUTRAS DESPESAS CORRENTES	P		5,00 €			5,00 €			
	0602	DIVERSAS	P		5,00 €			5,00 €			
	060201	IMPOSTOS E TAXAS	P		3,00 €			3,00 €			
	06020101	IMPOSTOS E TAXAS PAGOS PELA AUTARQUIA	P		2,00 €			2,00 €			
	0602010101	TAXA DE GESTÃO DE RESIDUOS - TGR	P		1,00 €			1,00 €			
	0602010199	OUTRAS	P		1,00 €			1,00 €			
	06020102	RESTITUIÇÕES DE IMPOSTOS OU TAXAS COBRADOS	P		1,00 €			1,00 €			
	060203	OUTRAS	P		2,00 €			2,00 €			
	06020301	RESTITUIÇÕES	P		1,00 €			1,00 €			
	06020305	OUTRAS	P		1,00 €			1,00 €			
U4		DIVISÃO DE SERVIÇOS URBANOS	P		5,00 €			5,00 €			
	06	OUTRAS DESPESAS CORRENTES	P		5,00 €			5,00 €			
	0602	DIVERSAS	P		5,00 €			5,00 €			
	060201	IMPOSTOS E TAXAS	P		3,00 €			3,00 €			
	06020101	IMPOSTOS E TAXAS PAGOS PELA AUTARQUIA	P		2,00 €			2,00 €			
	0602010101	TAXA DE GESTÃO DE RESIDUOS - TGR	P		1,00 €			1,00 €			
	0602010199	OUTRAS	P		1,00 €			1,00 €			

**ANEXO II - ALTERAÇÕES ORÇAMENTAIS DA DESPESA**

**PERÍODO : 2020/01/02 a 2020/12/31, TOTAL DE ALTERAÇÕES PERMUTATIVAS: 33, TOTAL DE ALTERAÇÕES MODIFICATIVAS : 1, DO ANO CONTABILÍSTICO 2020**

Tipo de Visualização		TODAS AS RUBRICAS ORÇAMENTAIS		Orçamento Ano	2020	Data	17/05/2021	
Identificação da Classificação				Alterações Orçamentais			Dotações corrigidas	Observações
Rubricas	Designação	Tipo	Dotações iniciais	Inscrições / reforços	Diminuições / anulações	Créditos especiais		
[1]	[2]	[3]	[4]	[5]	[6]	[7] = [3]+...+[7]	[8]	
	06020102	RESTITUIÇÕES DE IMPOSTOS OU TAXAS COBRADOS	P		1,00 €		1,00 €	
	060203	OUTRAS	P		2,00 €		2,00 €	
	06020301	RESTITUIÇÕES	P		1,00 €		1,00 €	
	06020305	OUTRAS	P		1,00 €		1,00 €	
U5		DIVISÃO DE EDUCAÇÃO E CULTURA	P		5,00 €		5,00 €	
	06	OUTRAS DESPESAS CORRENTES	P		5,00 €		5,00 €	
	0602	DIVERSAS	P		5,00 €		5,00 €	
	060201	IMPOSTOS E TAXAS	P		3,00 €		3,00 €	
	06020101	IMPOSTOS E TAXAS PAGOS PELA AUTARQUIA	P		2,00 €		2,00 €	
	0602010101	TAXA DE GESTÃO DE RESÍDUOS - TGR	P		1,00 €		1,00 €	
	0602010199	OUTRAS	P		1,00 €		1,00 €	
	06020102	RESTITUIÇÕES DE IMPOSTOS OU TAXAS COBRADOS	P		1,00 €		1,00 €	
	060203	OUTRAS	P		2,00 €		2,00 €	
	06020301	RESTITUIÇÕES	P		1,00 €		1,00 €	
	06020305	OUTRAS	P		1,00 €		1,00 €	
U6		DIVISÃO DE ESTUDOS E PROJETOS	P		4,00 €		4,00 €	
	06	OUTRAS DESPESAS CORRENTES	P		4,00 €		4,00 €	
	0602	DIVERSAS	P		4,00 €		4,00 €	
	060201	IMPOSTOS E TAXAS	P		3,00 €		3,00 €	
	06020101	IMPOSTOS E TAXAS PAGOS PELA AUTARQUIA	P		2,00 €		2,00 €	
	0602010101	TAXA DE GESTÃO DE RESÍDUOS - TGR	P		1,00 €		1,00 €	
	0602010199	OUTRAS	P		1,00 €		1,00 €	
	06020102	RESTITUIÇÕES DE IMPOSTOS OU TAXAS COBRADOS	P		1,00 €		1,00 €	
	060203	OUTRAS	P		1,00 €		1,00 €	
	06020305	OUTRAS	P		1,00 €		1,00 €	
U7		UNIDADE DE ESTRATÉGIA E MODERNIZ. ADMINISTRATIVA	P		5,00 €		5,00 €	
	06	OUTRAS DESPESAS CORRENTES	P		5,00 €		5,00 €	
	0602	DIVERSAS	P		5,00 €		5,00 €	
	060201	IMPOSTOS E TAXAS	P		3,00 €		3,00 €	
	06020101	IMPOSTOS E TAXAS PAGOS PELA AUTARQUIA	P		2,00 €		2,00 €	
	0602010101	TAXA DE GESTÃO DE RESÍDUOS - TGR	P		1,00 €		1,00 €	
	0602010199	OUTRAS	P		1,00 €		1,00 €	
	06020102	RESTITUIÇÕES DE IMPOSTOS OU TAXAS COBRADOS	P		1,00 €		1,00 €	
	060203	OUTRAS	P		2,00 €		2,00 €	
	06020301	RESTITUIÇÕES	P		1,00 €		1,00 €	
	06020305	OUTRAS	P		1,00 €		1,00 €	
U8		DIVISÃO DE AMBIENTE E ESPAÇOS VERDES	P		5,00 €		5,00 €	
	06	OUTRAS DESPESAS CORRENTES	P		5,00 €		5,00 €	
	0602	DIVERSAS	P		5,00 €		5,00 €	
	060201	IMPOSTOS E TAXAS	P		3,00 €		3,00 €	
	06020101	IMPOSTOS E TAXAS PAGOS PELA AUTARQUIA	P		2,00 €		2,00 €	
	0602010101	TAXA DE GESTÃO DE RESÍDUOS - TGR	P		1,00 €		1,00 €	
	0602010199	OUTRAS	P		1,00 €		1,00 €	
	06020102	RESTITUIÇÕES DE IMPOSTOS OU TAXAS COBRADOS	P		1,00 €		1,00 €	
	060203	OUTRAS	P		2,00 €		2,00 €	
	06020301	RESTITUIÇÕES	P		1,00 €		1,00 €	
	06020305	OUTRAS	P		1,00 €		1,00 €	
U9		UNIDADE FINANCEIRA E PATRIMONIAL	P		5,00 €		5,00 €	
	06	OUTRAS DESPESAS CORRENTES	P		5,00 €		5,00 €	
	0602	DIVERSAS	P		5,00 €		5,00 €	
	060201	IMPOSTOS E TAXAS	P		3,00 €		3,00 €	
	06020101	IMPOSTOS E TAXAS PAGOS PELA AUTARQUIA	P		2,00 €		2,00 €	
	0602010101	TAXA DE GESTÃO DE RESÍDUOS - TGR	P		1,00 €		1,00 €	
	0602010199	OUTRAS	P		1,00 €		1,00 €	
	06020102	RESTITUIÇÕES DE IMPOSTOS OU TAXAS COBRADOS	P		1,00 €		1,00 €	
	060203	OUTRAS	P		2,00 €		2,00 €	
	06020301	RESTITUIÇÕES	P		1,00 €		1,00 €	
	06020305	OUTRAS	P		1,00 €		1,00 €	
D6		Aquisição de bens de capital	P/M	13 077 566,00 €	11 862 799,85 €	8 686 275,83 €	16 254 090,02 €	
01		ADMINISTRAÇÃO AUTARQUICA	P	76 507,00 €	52 900,00 €	33 078,83 €	96 328,17 €	
0103		ORGÃOS DA AUTARQUIA	P	76 507,00 €	52 900,00 €	33 078,83 €	96 328,17 €	
	07	AQUISIÇÃO DE BENS DE CAPITAL	P	76 507,00 €	52 900,00 €	33 078,83 €	96 328,17 €	
	0701	INVESTIMENTOS	P	76 507,00 €	52 900,00 €	33 078,83 €	96 328,17 €	
	070106	MATERIAL DE TRANSPORTE	P	501,00 €		499,00 €	2,00 €	
	07010602	OUTRO	P	501,00 €		499,00 €	2,00 €	
	070107	EQUIPAMENTO DE INFORMÁTICA	P	6 001,00 €	4 500,00 €	6 798,00 €	3 703,00 €	
	070108	SOFTWARE INFORMÁTICO	P	51 001,00 €	28 100,00 €	499,00 €	78 602,00 €	
	070109	EQUIPAMENTO ADMINISTRATIVO	P	1 501,00 €	250,00 €	1 498,00 €	253,00 €	
	070110	EQUIPAMENTO BÁSICO	P	16 001,00 €	20 050,00 €	22 287,83 €	13 763,17 €	
	07011002	OUTRO	P	16 001,00 €	20 050,00 €	22 287,83 €	13 763,17 €	
	070112	ARTIGOS E OBJECTOS DE VALOR	P	1 001,00 €		998,00 €	3,00 €	
	070113	INVESTIMENTOS INCORPÓREOS	P	501,00 €		499,00 €	2,00 €	
02		DIVISÃO ADMINISTRATIVA E FINANCEIRA	P	4 005,00 €	6 845,00 €	2 488,00 €	8 362,00 €	
	07	AQUISIÇÃO DE BENS DE CAPITAL	P	4 005,00 €	6 845,00 €	2 488,00 €	8 362,00 €	
	0701	INVESTIMENTOS	P	4 005,00 €	6 845,00 €	2 488,00 €	8 362,00 €	
	070106	MATERIAL DE TRANSPORTE	P	501,00 €		499,00 €	2,00 €	
	07010602	OUTRO	P	501,00 €		499,00 €	2,00 €	

ANEXO II - ALTERAÇÕES ORÇAMENTAIS DA DESPESA

PERÍODO : 2020/01/02 a 2020/12/31, TOTAL DE ALTERAÇÕES PERMUTATIVAS: 33, TOTAL DE ALTERAÇÕES MODIFICATIVAS : 1, DO ANO CONTABILÍSTICO 2020

Tipo de Visualização		TODAS AS RUBRICAS ORÇAMENTAIS		Orçamento Ano 2020		Data 17/05/2021			
(NOTA: Mapa gerado com opção de desagregação das classificações e sem consideração de anos seguintes)									
Identificação da Classificação				Alterações Orçamentais					
Rubricas		Designação	Tipo	Dotações iniciais	Inscrições / reforços	Diminuições / anulações	Créditos especiais	Dotações corrigidas	Observações
	[1]	[2]	[3]	[4]	[5]	[6]	[7] = [3]+...+[7]	[8]	
	070107	EQUIPAMENTO DE INFORMÁTICA	P	501,00€	2 750,00€			3 251,00€	
	070108	SOFTWARE INFORMÁTICO	P	501,00€	3 845,00€	1 490,00€		2 856,00€	
	070109	EQUIPAMENTO ADMINISTRATIVO	P	2 001,00€	250,00€			2 251,00€	
	070110	EQUIPAMENTO BÁSICO	P	501,00€		499,00€		2,00€	
	07011002	OUTRO	P	501,00€		499,00€		2,00€	
03		DIVISÃO DE OBRAS E URBANISMO	P	3 006,00€	1 000,00€	1 996,00€		2 010,00€	
	07	AQUISIÇÃO DE BENS DE CAPITAL	P	3 006,00€	1 000,00€	1 996,00€		2 010,00€	
	0701	INVESTIMENTOS	P	3 006,00€	1 000,00€	1 996,00€		2 010,00€	
	070106	MATERIAL DE TRANSPORTE	P	501,00€		499,00€		2,00€	
	07010602	OUTRO	P	501,00€		499,00€		2,00€	
	070107	EQUIPAMENTO DE INFORMÁTICA	P	501,00€		499,00€		2,00€	
	070108	SOFTWARE INFORMÁTICO	P	501,00€		499,00€		2,00€	
	070109	EQUIPAMENTO ADMINISTRATIVO	P	501,00€	1 000,00€			1 501,00€	
	070110	EQUIPAMENTO BÁSICO	P	501,00€				501,00€	
	07011002	OUTRO	P	501,00€				501,00€	
	070111	FERRAMENTOS E UTENSÍLIOS	P	501,00€		499,00€		2,00€	
04		DIVISÃO DE SERVIÇOS URBANOS	P/M	9 034 886,00€	8 514 434,77€	6 848 344,07€		10 700 976,70€	
	07	AQUISIÇÃO DE BENS DE CAPITAL	P/M	9 034 886,00€	8 514 434,77€	6 848 344,07€		10 700 976,70€	
	0701	INVESTIMENTOS	P/M	3 550 327,00€	1 722 102,00€	2 053 176,72€		3 219 252,28€	
	070101	TERRENOS	P	6 701,00€	35 000,00€	1 497,00€		40 204,00€	
	070102	HABITAÇÕES	P	1 503,00€		1 497,00€		6,00€	
	07010201	CONSTRUÇÃO	P	1,00€				1,00€	
	07010202	AQUISIÇÃO	P	501,00€		499,00€		2,00€	
	07010203	REPARAÇÃO E BENEFICIAÇÃO	P	1 001,00€		998,00€		3,00€	
	070103	EDIFÍCIOS	P	118 153,00€	148 200,00€	169 335,00€		97 018,00€	
	07010301	INSTALAÇÕES DE SERVIÇOS	P	51 001,00€	31 000,00€	54 899,00€		27 102,00€	
	07010303	MERCADOS E INSTALAÇÕES DE FISCALIZAÇÃO SANITÁRIA	P	43 251,00€	87 200,00€	99 670,00€		30 781,00€	
	07010307	OUTROS	P	23 901,00€	30 000,00€	14 766,00€		39 135,00€	
	070104	CONSTRUÇÕES DIVERSAS	P	2 574 009,00€	354 000,00€	209 752,72€		2 718 256,28€	
	07010405	PARQUES E JARDINS	P	71 306,00€		8 000,00€		63 306,00€	
	07010411	INFRAESTRUTURAS PARA TRATAMENTO DE RESÍDUOS SÓLIDOS	P	501,00€		490,00€		11,00€	
	07010412	CEMITÉRIOS	P	392 201,00€		16 400,00€		375 801,00€	
	07010413	OUTROS	P	2 110 001,00€	354 000,00€	184 862,72€		2 279 138,28€	
	070106	MATERIAL DE TRANSPORTE	P	203 452,00€		2 099,00€		201 353,00€	
	07010601	RECOLHA DE RESÍDUOS	P	202 951,00€		1 600,00€		201 351,00€	
	07010602	OUTRO	P	501,00€		499,00€		2,00€	
	070107	EQUIPAMENTO DE INFORMÁTICA	P	2 501,00€	1 250,00€	1 699,00€		2 052,00€	
	070108	SOFTWARE INFORMÁTICO	P	43 501,00€		1 479,00€		42 022,00€	
	070109	EQUIPAMENTO ADMINISTRATIVO	P	1 001,00€				1 001,00€	
	070110	EQUIPAMENTO BÁSICO	P/M	592 002,00€	1 183 402,00€	1 660 954,00€		114 450,00€	
	07011001	EQUIPAMENTO DE RECOLHA DE RESÍDUOS	P	11 001,00€	33 750,00€	3 878,00€		40 873,00€	
	07011002	OUTRO	P/M	581 001,00€	1 149 652,00€	1 657 076,00€		73 577,00€	
	070111	FERRAMENTOS E UTENSÍLIOS	P	5 001,00€	250,00€	3 367,00€		1 884,00€	
	070112	ARTIGOS E OBJECTOS DE VALOR	P	501,00€		499,00€		2,00€	
	070113	INVESTIMENTOS INCORPÓREOS	P	1 001,00€		499,00€		502,00€	
	070115	OUTROS INVESTIMENTOS	P	1 001,00€		499,00€		502,00€	
	0703	BENS DE DOMÍNIO PÚBLICO	P/M	5 484 559,00€	6 792 332,77€	4 795 167,35€		7 481 724,42€	
	070301	TERRENOS E RECURSOS NATURAIS	P	2 501,00€		1 497,00€		1 004,00€	
	070303	OUTRAS CONSTRUÇÕES E INFRA-ESTRUTURAS	P/M	5 482 058,00€	6 792 332,77€	4 793 670,35€		7 480 720,42€	
	07030301	VIADUTOS, ARRUAMENTOS E OBRAS COMPLEMENTARES	P/M	2 774 618,00€	5 185 523,49€	2 392 545,26€		5 567 596,23€	
	07030302	SISTEMAS DE DRENAGEM DE ÁGUAS RESIDUAIS	P/M	2 469 371,00€	1 000 003,00€	1 609 456,00€		1 859 918,00€	
	07030304	ILUMINAÇÃO PÚBLICA	P	150 501,00€	582 530,00€	732 317,00€		714,00€	
	07030307	CAPTAÇÃO E DISTRIBUIÇÃO DE ÁGUA	P	85 566,00€	24 276,28€	58 354,09€		51 488,19€	
	07030309	SINALIZAÇÃO E TRÂNSITO	P	1 001,00€		499,00€		502,00€	
	07030313	OUTROS	P	1 001,00€		499,00€		502,00€	
05		DIVISÃO DE EDUCAÇÃO E CULTURA	P/M	3 562 746,00€	3 039 181,29€	1 643 690,93€		4 958 236,36€	
	07	AQUISIÇÃO DE BENS DE CAPITAL	P/M	3 562 746,00€	3 039 181,29€	1 643 690,93€		4 958 236,36€	
	0701	INVESTIMENTOS	P	3 115 740,00€	2 439 181,29€	1 243 197,93€		4 311 723,36€	
	070101	TERRENOS	P	56 443,00€	46 400,00€	1 497,00€		101 346,00€	
	070102	HABITAÇÕES	P	501,00€		499,00€		2,00€	
	07010201	CONSTRUÇÃO	P	501,00€		499,00€		2,00€	
	070103	EDIFÍCIOS	P	1 033 285,00€	780 146,44€	552 085,00€		1 261 346,44€	
	07010301	INSTALAÇÕES DE SERVIÇOS	P	501,00€		499,00€		2,00€	
	07010302	INSTALAÇÕES DESPORTIVAS E RECREATIVAS	P	402 501,00€	16 000,00€	62 399,00€		356 102,00€	
	07010304	CRECHES	P	1 501,00€		1 498,00€		3,00€	
	07010305	ESCOLAS	P	607 001,00€	461 746,44€	268 547,00€		800 200,44€	
	07010307	OUTROS	P	21 781,00€	302 400,00€	219 142,00€		105 039,00€	
	070104	CONSTRUÇÕES DIVERSAS	P	1 630 403,00€	1 286 463,25€	492 683,93€		2 424 182,32€	
	07010405	PARQUES E JARDINS	P	1 501,00€				1 501,00€	
	07010406	INSTALAÇÕES DESPORTIVAS E RECREATIVAS	P	1 627 401,00€	1 286 463,25€	491 685,93€		2 422 178,32€	
	07010413	OUTROS	P	1 501,00€		998,00€		503,00€	
	070106	MATERIAL DE TRANSPORTE	P	501,00€	30 000,00€	1 500,00€		29 001,00€	
	07010602	OUTRO	P	501,00€	30 000,00€	1 500,00€		29 001,00€	
	070107	EQUIPAMENTO DE INFORMÁTICA	P	73 501,00€	77 360,00€	55 723,00€		95 138,00€	
	070108	SOFTWARE INFORMÁTICO	P	18 601,00€	4 000,00€	14 412,00€		8 189,00€	
	070109	EQUIPAMENTO ADMINISTRATIVO	P	2 001,00€	11 000,00€	1 499,00€		11 502,00€	
	070110	EQUIPAMENTO BÁSICO	P	239 001,00€	200 811,60€	110 319,00€		329 493,60€	
	07011002	OUTRO	P	239 001,00€	200 811,60€	110 319,00€		329 493,60€	
	070111	FERRAMENTOS E UTENSÍLIOS	P	2 501,00€		2 296,00€		205,00€	
	070112	ARTIGOS E OBJECTOS DE VALOR	P	3 501,00€	3 000,00€	3 185,00€		3 316,00€	
	070113	INVESTIMENTOS INCORPÓREOS	P	55 501,00€		7 499,00€		48 002,00€	
	0703	BENS DE DOMÍNIO PÚBLICO	P/M	447 006,00€	600 000,00€	400 493,00€		646 513,00€	

## ANEXO II - ALTERAÇÕES ORÇAMENTAIS DA DESPESA

PERÍODO : 2020/01/02 a 2020/12/31, TOTAL DE ALTERAÇÕES PERMUTATIVAS : 33, TOTAL DE ALTERAÇÕES MODIFICATIVAS : 1, DO ANO CONTABILÍSTICO 2020

Tipo de Visualização		TODAS AS RUBRICAS ORÇAMENTAIS		Orçamento Ano	2020		Data	17/05/2021	
Identificação da Classificação			Tipo	Dotações iniciais	Alterações Orçamentais			Dotações corrigidas	Observações
Rubricas		Designação			Inscrições / reforços	Diminuições / anulações	Créditos especiais		
	[1]	[2]	[3]	[4]	[5]	[6]	[7] = [3]+...+[7]	[8]	
	070301	TERRENOS E RECURSOS NATURAIS	P	1 001,00 €		998,00 €		3,00 €	
	070303	OUTRAS CONSTRUÇÕES E INFRA-ESTRUTURAS	P/M	445 003,00 €	600 000,00 €	398 497,00 €		646 506,00 €	
	07030301	VIADUTOS, ARRUAAMENTOS E OBRAS COMPLEMENTARES	P	442 001,00 €		281 497,00 €		160 504,00 €	
	07030305	PARQUES E JARDINS		1 001,00 €				1 001,00 €	
	07030313	OUTROS	P/M	2 001,00 €	600 000,00 €	117 000,00 €		485 001,00 €	
	070305	BENS DE PATRIMÓNIO HISTÓRICO, ARTÍSTICO E CULTURAL	P	501,00 €		499,00 €		2,00 €	
	070306	OUTROS BENS DE DOMÍNIO PÚBLICO	P	501,00 €		499,00 €		2,00 €	
06		DIVISÃO DE ESTUDOS E PLANEAMENTO	P	137 858,00 €	21 000,00 €	30 472,00 €		128 386,00 €	
	07	AQUISIÇÃO DE BENS DE CAPITAL	P	137 858,00 €	21 000,00 €	30 472,00 €		128 386,00 €	
	0701	INVESTIMENTOS	P	137 858,00 €	21 000,00 €	30 472,00 €		128 386,00 €	
	070101	TERRENOS	P	4 851,00 €		499,00 €		4 352,00 €	
	070106	MATERIAL DE TRANSPORTE	P	501,00 €		499,00 €		2,00 €	
	07010602	OUTRO	P	501,00 €		499,00 €		2,00 €	
	070107	EQUIPAMENTO DE INFORMÁTICA		501,00 €				501,00 €	
	070108	SOFTWARE INFORMÁTICO	P	501,00 €	3 000,00 €	1 960,00 €		1 541,00 €	
	070109	EQUIPAMENTO ADMINISTRATIVO	P	1 001,00 €		998,00 €		3,00 €	
	070110	EQUIPAMENTO BÁSICO	P	1 001,00 €	18 000,00 €	2 039,00 €		16 962,00 €	
	07011002	OUTRO	P	1 001,00 €	18 000,00 €	2 039,00 €		16 962,00 €	
	070111	FERRAMENTOS E UTENSÍLIOS	P	501,00 €		499,00 €		2,00 €	
	070113	INVESTIMENTOS INCORPÓREOS	P	129 001,00 €		23 978,00 €		105 023,00 €	
07		UNIDADE DE ESTRATÉGIA E MODERNIZ. ADMINISTRATIVA	P	18 007,00 €	10 835,00 €	13 986,00 €		14 856,00 €	
	07	AQUISIÇÃO DE BENS DE CAPITAL	P	18 007,00 €	10 835,00 €	13 986,00 €		14 856,00 €	
	0701	INVESTIMENTOS	P	18 007,00 €	10 835,00 €	13 986,00 €		14 856,00 €	
	070106	MATERIAL DE TRANSPORTE	P	501,00 €		499,00 €		2,00 €	
	07010602	OUTRO	P	501,00 €		499,00 €		2,00 €	
	070107	EQUIPAMENTO DE INFORMÁTICA	P	10 001,00 €	10 500,00 €	9 600,00 €		10 901,00 €	
	070108	SOFTWARE INFORMÁTICO	P	5 001,00 €		1 300,00 €		3 701,00 €	
	070109	EQUIPAMENTO ADMINISTRATIVO	P	501,00 €	335,00 €	590,00 €		246,00 €	
	070110	EQUIPAMENTO BÁSICO	P	1 001,00 €		999,00 €		2,00 €	
	07011002	OUTRO	P	1 001,00 €		999,00 €		2,00 €	
	070111	FERRAMENTOS E UTENSÍLIOS	P	501,00 €		499,00 €		2,00 €	
	070112	ARTIGOS E OBJECTOS DE VALOR	P	501,00 €		499,00 €		2,00 €	
08		UNIDADE DE RECURSOS NATURAIS E RURAIS	P	240 551,00 €	216 264,79 €	112 220,00 €		344 595,79 €	
	07	AQUISIÇÃO DE BENS DE CAPITAL	P	240 551,00 €	216 264,79 €	112 220,00 €		344 595,79 €	
	0701	INVESTIMENTOS	P	190 308,00 €	216 264,79 €	62 487,00 €		344 085,79 €	
	070101	TERRENOS	P	501,00 €		499,00 €		2,00 €	
	070103	EDIFÍCIOS	P	78 002,00 €	167 864,79 €	21 359,00 €		224 507,79 €	
	07010301	INSTALAÇÕES DE SERVIÇOS	P	501,00 €		499,00 €		2,00 €	
	07010307	OUTROS	P	77 501,00 €	167 864,79 €	20 860,00 €		224 505,79 €	
	070104	CONSTRUÇÕES DIVERSAS	P	85 597,00 €		17 425,00 €		68 172,00 €	
	07010405	PARQUES E JARDINS	P	501,00 €		499,00 €		2,00 €	
	07010413	OUTROS	P	85 096,00 €		16 926,00 €		68 170,00 €	
	070106	MATERIAL DE TRANSPORTE	P	501,00 €		499,00 €		2,00 €	
	07010602	OUTRO	P	501,00 €		499,00 €		2,00 €	
	070107	EQUIPAMENTO DE INFORMÁTICA	P	1 001,00 €		900,00 €		101,00 €	
	070108	SOFTWARE INFORMÁTICO	P	1 501,00 €		1 499,00 €		2,00 €	
	070109	EQUIPAMENTO ADMINISTRATIVO		101,00 €				101,00 €	
	070110	EQUIPAMENTO BÁSICO	P	21 001,00 €	48 150,00 €	18 310,00 €		50 841,00 €	
	07011002	OUTRO	P	21 001,00 €	48 150,00 €	18 310,00 €		50 841,00 €	
	070111	FERRAMENTOS E UTENSÍLIOS	P	101,00 €	250,00 €			351,00 €	
	070112	ARTIGOS E OBJECTOS DE VALOR	P	501,00 €		499,00 €		2,00 €	
	070113	INVESTIMENTOS INCORPÓREOS	P	1 501,00 €		1 497,00 €		4,00 €	
	0703	BENS DE DOMÍNIO PÚBLICO	P	50 243,00 €		49 733,00 €		510,00 €	
	070303	OUTRAS CONSTRUÇÕES E INFRA-ESTRUTURAS	P	50 243,00 €		49 733,00 €		510,00 €	
	07030301	VIADUTOS, ARRUAAMENTOS E OBRAS COMPLEMENTARES	P	1 501,00 €		1 497,00 €		4,00 €	
	07030308	VIAÇÃO RURAL		501,00 €				501,00 €	
	07030313	OUTROS	P	48 241,00 €		48 236,00 €		5,00 €	
U0		ADMINISTRAÇÃO AUTARQUICA	P		15,00 €			15,00 €	
U003		ORGÃOS DA AUTARQUIA	P		15,00 €			15,00 €	
	07	AQUISIÇÃO DE BENS DE CAPITAL	P		15,00 €			15,00 €	
	0701	INVESTIMENTOS	P		15,00 €			15,00 €	
	070106	MATERIAL DE TRANSPORTE	P		1,00 €			1,00 €	
	07010602	OUTRO	P		1,00 €			1,00 €	
	070107	EQUIPAMENTO DE INFORMÁTICA	P		3,00 €			3,00 €	
	070108	SOFTWARE INFORMÁTICO	P		3,00 €			3,00 €	
	070109	EQUIPAMENTO ADMINISTRATIVO	P		2,00 €			2,00 €	
	070110	EQUIPAMENTO BÁSICO	P		3,00 €			3,00 €	
	07011002	OUTRO	P		3,00 €			3,00 €	
	070112	ARTIGOS E OBJECTOS DE VALOR	P		2,00 €			2,00 €	
	070113	INVESTIMENTOS INCORPÓREOS	P		1,00 €			1,00 €	
U1		UNIDADE DE PLANEAMENTO E ORDENAMENTO DO TERRITÓRIO	P		14,00 €			14,00 €	
	07	AQUISIÇÃO DE BENS DE CAPITAL	P		14,00 €			14,00 €	
	0701	INVESTIMENTOS	P		14,00 €			14,00 €	
	070101	TERRENOS	P		2,00 €			2,00 €	
	070103	EDIFÍCIOS	P		1,00 €			1,00 €	
	07010307	OUTROS	P		1,00 €			1,00 €	
	070106	MATERIAL DE TRANSPORTE	P		1,00 €			1,00 €	
	07010602	OUTRO	P		1,00 €			1,00 €	
	070107	EQUIPAMENTO DE INFORMÁTICA	P		1,00 €			1,00 €	
	070108	SOFTWARE INFORMÁTICO	P		1,00 €			1,00 €	
	070109	EQUIPAMENTO ADMINISTRATIVO	P		1,00 €			1,00 €	



ANEXO II - ALTERAÇÕES ORÇAMENTAIS DA DESPESA

PERÍODO : 2020/01/02 a 2020/12/31, TOTAL DE ALTERAÇÕES PERMUTATIVAS: 33, TOTAL DE ALTERAÇÕES MODIFICATIVAS : 1, DO ANO CONTABILÍSTICO 2020

Tipo de Visualização		TODAS AS RUBRICAS ORÇAMENTAIS		Orçamento Ano		2020		Data		17/05/2021	
<small>(NOTA: Mapa gerado com opção de desagregação das classificações e sem consideração de anos seguintes)</small>											
Identificação da Classificação			Tipo	Dotações iniciais	Alterações Orçamentais			Dotações corrigidas	Observações		
Rubricas	Designação				Inscrições / reforços	Diminuições / anulações	Créditos especiais				
[1]	[2]	[3]	[4]	[5]	[6]	[7] = [3]+...+[7]	[8]				
	070110	EQUIPAMENTO BÁSICO	P	1,00 €			1,00 €				
	07011002	OUTRO	P	1,00 €			1,00 €				
	070111	FERRAMENTOS E UTENSÍLIOS	P	1,00 €			1,00 €				
	070112	ARTIGOS E OBJECTOS DE VALOR	P	1,00 €			1,00 €				
	070113	INVESTIMENTOS INCORPÓREOS	P	4,00 €			4,00 €				
U2		DIVISÃO DE ADMINISTRAÇÃO GERAL	P	6,00 €			6,00 €				
	07	AQUISIÇÃO DE BENS DE CAPITAL	P	6,00 €			6,00 €				
	0701	INVESTIMENTOS	P	6,00 €			6,00 €				
	070106	MATERIAL DE TRANSPORTE	P	1,00 €			1,00 €				
	07010602	OUTRO	P	1,00 €			1,00 €				
	070107	EQUIPAMENTO DE INFORMÁTICA	P	1,00 €			1,00 €				
	070108	SOFTWARE INFORMÁTICO	P	1,00 €			1,00 €				
	070109	EQUIPAMENTO ADMINISTRATIVO	P	1,00 €			1,00 €				
	070110	EQUIPAMENTO BÁSICO	P	1,00 €			1,00 €				
	07011002	OUTRO	P	1,00 €			1,00 €				
	070113	INVESTIMENTOS INCORPÓREOS	P	1,00 €			1,00 €				
U3		DIVISÃO DE OBRAS E URBANISMO	P	6,00 €			6,00 €				
	07	AQUISIÇÃO DE BENS DE CAPITAL	P	6,00 €			6,00 €				
	0701	INVESTIMENTOS	P	6,00 €			6,00 €				
	070106	MATERIAL DE TRANSPORTE	P	1,00 €			1,00 €				
	07010602	OUTRO	P	1,00 €			1,00 €				
	070107	EQUIPAMENTO DE INFORMÁTICA	P	1,00 €			1,00 €				
	070108	SOFTWARE INFORMÁTICO	P	1,00 €			1,00 €				
	070109	EQUIPAMENTO ADMINISTRATIVO	P	1,00 €			1,00 €				
	070110	EQUIPAMENTO BÁSICO	P	1,00 €			1,00 €				
	07011002	OUTRO	P	1,00 €			1,00 €				
	070111	FERRAMENTOS E UTENSÍLIOS	P	1,00 €			1,00 €				
U4		DIVISÃO DE SERVIÇOS URBANOS	P	97,00 €			97,00 €				
	07	AQUISIÇÃO DE BENS DE CAPITAL	P	97,00 €			97,00 €				
	0701	INVESTIMENTOS	P	64,00 €			64,00 €				
	070101	TERRENOS	P	6,00 €			6,00 €				
	070102	HABITAÇÕES	P	4,00 €			4,00 €				
	07010201	CONSTRUÇÃO	P	1,00 €			1,00 €				
	07010202	AQUISIÇÃO	P	1,00 €			1,00 €				
	07010203	REPARAÇÃO E BENEFICIAÇÃO	P	2,00 €			2,00 €				
	070103	EDIFÍCIOS	P	13,00 €			13,00 €				
	07010301	INSTALAÇÕES DE SERVIÇOS	P	3,00 €			3,00 €				
	07010303	MERCADOS E INSTALAÇÕES DE FISCALIZAÇÃO SANITÁRIA	P	3,00 €			3,00 €				
	07010307	OUTROS	P	7,00 €			7,00 €				
	070104	CONSTRUÇÕES DIVERSAS	P	8,00 €			8,00 €				
	07010405	PARQUES E JARDINS	P	1,00 €			1,00 €				
	07010412	CEMITÉRIOS	P	1,00 €			1,00 €				
	07010413	OUTROS	P	6,00 €			6,00 €				
	070106	MATERIAL DE TRANSPORTE	P	2,00 €			2,00 €				
	07010601	RECOLHA DE RESÍDUOS	P	1,00 €			1,00 €				
	07010602	OUTRO	P	1,00 €			1,00 €				
	070107	EQUIPAMENTO DE INFORMÁTICA	P	4,00 €			4,00 €				
	070108	SOFTWARE INFORMÁTICO	P	5,00 €			5,00 €				
	070109	EQUIPAMENTO ADMINISTRATIVO	P	1,00 €			1,00 €				
	070110	EQUIPAMENTO BÁSICO	P	14,00 €			14,00 €				
	07011001	EQUIPAMENTO DE RECOLHA DE RESÍDUOS	P	1,00 €			1,00 €				
	07011002	OUTRO	P	13,00 €			13,00 €				
	070111	FERRAMENTOS E UTENSÍLIOS	P	4,00 €			4,00 €				
	070113	INVESTIMENTOS INCORPÓREOS	P	2,00 €			2,00 €				
	070115	OUTROS INVESTIMENTOS	P	1,00 €			1,00 €				
	0703	BENS DE DOMÍNIO PÚBLICO	P	33,00 €			33,00 €				
	070301	TERRENOS E RECURSOS NATURAIS	P	5,00 €			5,00 €				
	070303	OUTRAS CONSTRUÇÕES E INFRA-ESTRUTURAS	P	28,00 €			28,00 €				
	07030301	VIADUTOS, ARRUAAMENTOS E OBRAS COMPLEMENTARES	P	10,00 €			10,00 €				
	07030302	SISTEMAS DE DRENAGEM DE ÁGUAS RESIDUAIS	P	9,00 €			9,00 €				
	07030304	ILUMINAÇÃO PÚBLICA	P	2,00 €			2,00 €				
	07030307	CAPTAÇÃO E DISTRIBUIÇÃO DE ÁGUA	P	3,00 €			3,00 €				
	07030309	SINALIZAÇÃO E TRÂNSITO	P	2,00 €			2,00 €				
	07030313	OUTROS	P	2,00 €			2,00 €				
U5		DIVISÃO DE EDUCAÇÃO E CULTURA	P	133,00 €			133,00 €				
	07	AQUISIÇÃO DE BENS DE CAPITAL	P	133,00 €			133,00 €				
	0701	INVESTIMENTOS	P	118,00 €			118,00 €				
	070101	TERRENOS	P	11,00 €			11,00 €				
	070102	HABITAÇÕES	P	1,00 €			1,00 €				
	07010201	CONSTRUÇÃO	P	1,00 €			1,00 €				
	070103	EDIFÍCIOS	P	24,00 €			24,00 €				
	07010301	INSTALAÇÕES DE SERVIÇOS	P	1,00 €			1,00 €				
	07010302	INSTALAÇÕES DESPORTIVAS E RECREATIVAS	P	6,00 €			6,00 €				
	07010304	CRECHES	P	2,00 €			2,00 €				
	07010305	ESCOLAS	P	4,00 €			4,00 €				
	07010307	OUTROS	P	11,00 €			11,00 €				
	070104	CONSTRUÇÕES DIVERSAS	P	15,00 €			15,00 €				
	07010405	PARQUES E JARDINS	P	3,00 €			3,00 €				
	07010406	INSTALAÇÕES DESPORTIVAS E RECREATIVAS	P	9,00 €			9,00 €				
	07010413	OUTROS	P	3,00 €			3,00 €				
	070106	MATERIAL DE TRANSPORTE	P	1,00 €			1,00 €				
	07010602	OUTRO	P	1,00 €			1,00 €				
	070107	EQUIPAMENTO DE INFORMÁTICA	P	15,00 €			15,00 €				

ANEXO II - ALTERAÇÕES ORÇAMENTAIS DA DESPESA

PERÍODO : 2020/01/02 a 2020/12/31, TOTAL DE ALTERAÇÕES PERMUTATIVAS: 33, TOTAL DE ALTERAÇÕES MODIFICATIVAS : 1, DO ANO CONTABILÍSTICO 2020

Tipo de Visualização	TODAS AS RUBRICAS ORÇAMENTAIS	Orçamento Ano	2020	Data	17/05/2021
----------------------	-------------------------------	---------------	------	------	------------

(NOTA: Mapa gerado com opção de desagregação das classificações e sem consideração de anos seguintes)

Identificação da Classificação		Tipo	Dotações iniciais	Alterações Orçamentais			Dotações corrigidas	Observações
Rubricas	Designação			Inscrições / reforços	Diminuições / anulações	Créditos especiais		
[1]	[2]	[3]	[4]	[5]	[6]	[7] = [3]+...+[7]	[8]	
	070108	SOFTWARE INFORMÁTICO	P	15,00 €			15,00 €	
	070109	EQUIPAMENTO ADMINISTRATIVO	P	3,00 €			3,00 €	
	070110	EQUIPAMENTO BÁSICO	P	19,00 €			19,00 €	
	07011002	OUTRO	P	19,00 €			19,00 €	
	070111	FERRAMENTOS E UTENSÍLIOS	P	5,00 €			5,00 €	
	070112	ARTIGOS E OBJECTOS DE VALOR	P	6,00 €			6,00 €	
	070113	INVESTIMENTOS INCORPÓREOS	P	3,00 €			3,00 €	
	0703	BENS DE DOMÍNIO PÚBLICO	P	15,00 €			15,00 €	
	070301	TERRENOS E RECURSOS NATURAIS	P	2,00 €			2,00 €	
	070303	OUTRAS CONSTRUÇÕES E INFRA-ESTRUTURAS	P	11,00 €			11,00 €	
	07030301	VIADUTOS, ARRUAMENTOS E OBRAS COMPLEMENTARES	P	5,00 €			5,00 €	
	07030305	PARQUES E JARDINS	P	2,00 €			2,00 €	
	07030313	OUTROS	P	4,00 €			4,00 €	
	070305	BENS DE PATRIMÓNIO HISTÓRICO, ARTÍSTICO E CULTURAL	P	1,00 €			1,00 €	
	070306	OUTROS BENS DE DOMÍNIO PÚBLICO	P	1,00 €			1,00 €	
U6		DIVISÃO DE ESTUDOS E PROJETOS	P	10,00 €			10,00 €	
	07	AQUISIÇÃO DE BENS DE CAPITAL	P	10,00 €			10,00 €	
	0701	INVESTIMENTOS	P	10,00 €			10,00 €	
	070101	TERRENOS	P	1,00 €			1,00 €	
	070106	MATERIAL DE TRANSPORTE	P	1,00 €			1,00 €	
	07010602	OUTRO	P	1,00 €			1,00 €	
	070107	EQUIPAMENTO DE INFORMÁTICA	P	1,00 €			1,00 €	
	070108	SOFTWARE INFORMÁTICO	P	1,00 €			1,00 €	
	070109	EQUIPAMENTO ADMINISTRATIVO	P	2,00 €			2,00 €	
	070110	EQUIPAMENTO BÁSICO	P	2,00 €			2,00 €	
	07011002	OUTRO	P	2,00 €			2,00 €	
	070111	FERRAMENTOS E UTENSÍLIOS	P	1,00 €			1,00 €	
	070113	INVESTIMENTOS INCORPÓREOS	P	1,00 €			1,00 €	
U7		UNIDADE DE ESTRATÉGIA E MODERNIZ. ADMINISTRATIVA	P	7,00 €			7,00 €	
	07	AQUISIÇÃO DE BENS DE CAPITAL	P	7,00 €			7,00 €	
	0701	INVESTIMENTOS	P	7,00 €			7,00 €	
	070106	MATERIAL DE TRANSPORTE	P	1,00 €			1,00 €	
	07010602	OUTRO	P	1,00 €			1,00 €	
	070107	EQUIPAMENTO DE INFORMÁTICA	P	1,00 €			1,00 €	
	070108	SOFTWARE INFORMÁTICO	P	1,00 €			1,00 €	
	070109	EQUIPAMENTO ADMINISTRATIVO	P	1,00 €			1,00 €	
	070110	EQUIPAMENTO BÁSICO	P	1,00 €			1,00 €	
	07011002	OUTRO	P	1,00 €			1,00 €	
	070111	FERRAMENTOS E UTENSÍLIOS	P	1,00 €			1,00 €	
	070112	ARTIGOS E OBJECTOS DE VALOR	P	1,00 €			1,00 €	
U8		DIVISÃO DE AMBIENTE E ESPAÇOS VERDES	P	46,00 €			46,00 €	
	07	AQUISIÇÃO DE BENS DE CAPITAL	P	46,00 €			46,00 €	
	0701	INVESTIMENTOS	P	38,00 €			38,00 €	
	070101	TERRENOS	P	2,00 €			2,00 €	
	070103	EDIFÍCIOS	P	7,00 €			7,00 €	
	07010301	INSTALAÇÕES DE SERVIÇOS	P	1,00 €			1,00 €	
	07010307	OUTROS	P	6,00 €			6,00 €	
	070104	CONSTRUÇÕES DIVERSAS	P	9,00 €			9,00 €	
	07010405	PARQUES E JARDINS	P	2,00 €			2,00 €	
	07010411	INFRAESTRUTURAS PARA TRATAMENTO DE RESÍDUOS SÓLIDOS	P	1,00 €			1,00 €	
	07010413	OUTROS	P	6,00 €			6,00 €	
	070106	MATERIAL DE TRANSPORTE	P	1,00 €			1,00 €	
	07010602	OUTRO	P	1,00 €			1,00 €	
	070107	EQUIPAMENTO DE INFORMÁTICA	P	1,00 €			1,00 €	
	070108	SOFTWARE INFORMÁTICO	P	1,00 €			1,00 €	
	070109	EQUIPAMENTO ADMINISTRATIVO	P	1,00 €			1,00 €	
	070110	EQUIPAMENTO BÁSICO	P	7,00 €			7,00 €	
	07011001	EQUIPAMENTO DE RECOLHA DE RESÍDUOS	P	2,00 €			2,00 €	
	07011002	OUTRO	P	5,00 €			5,00 €	
	070111	FERRAMENTOS E UTENSÍLIOS	P	3,00 €			3,00 €	
	070112	ARTIGOS E OBJECTOS DE VALOR	P	2,00 €			2,00 €	
	070113	INVESTIMENTOS INCORPÓREOS	P	3,00 €			3,00 €	
	070115	OUTROS INVESTIMENTOS	P	1,00 €			1,00 €	
	0703	BENS DE DOMÍNIO PÚBLICO	P	8,00 €			8,00 €	
	070303	OUTRAS CONSTRUÇÕES E INFRA-ESTRUTURAS	P	8,00 €			8,00 €	
	07030301	VIADUTOS, ARRUAMENTOS E OBRAS COMPLEMENTARES	P	3,00 €			3,00 €	
	07030308	VIAÇÃO RURAL	P	1,00 €			1,00 €	
	07030313	OUTROS	P	4,00 €			4,00 €	
U9		UNIDADE FINANCEIRA E PATRIMONIAL	P	5,00 €			5,00 €	
	07	AQUISIÇÃO DE BENS DE CAPITAL	P	5,00 €			5,00 €	
	0701	INVESTIMENTOS	P	5,00 €			5,00 €	
	070106	MATERIAL DE TRANSPORTE	P	1,00 €			1,00 €	
	07010602	OUTRO	P	1,00 €			1,00 €	
	070107	EQUIPAMENTO DE INFORMÁTICA	P	1,00 €			1,00 €	
	070108	SOFTWARE INFORMÁTICO	P	1,00 €			1,00 €	
	070109	EQUIPAMENTO ADMINISTRATIVO	P	1,00 €			1,00 €	
	070110	EQUIPAMENTO BÁSICO	P	1,00 €			1,00 €	
	07011002	OUTRO	P	1,00 €			1,00 €	
D7		Transferências e subsídios de capital	P/M	4 182 780,00 €	1 818 798,35 €	2 863 034,12 €	3 138 544,23 €	
D71		Transferências de capital	P/M	4 182 780,00 €	1 818 798,35 €	2 863 034,12 €	3 138 544,23 €	
D711		Administrações Públicas	P/M	3 799 776,00 €	1 712 297,59 €	2 566 155,12 €	2 945 918,47 €	
D7115		Administração Local	P/M	3 799 776,00 €	1 712 297,59 €	2 566 155,12 €	2 945 918,47 €	

**ANEXO II - ALTERAÇÕES ORÇAMENTAIS DA DESPESA**

**PERÍODO : 2020/01/02 a 2020/12/31, TOTAL DE ALTERAÇÕES PERMUTATIVAS: 33, TOTAL DE ALTERAÇÕES MODIFICATIVAS : 1, DO ANO CONTABILÍSTICO 2020**

Tipo de Visualização		TODAS AS RUBRICAS ORÇAMENTAIS		Orçamento Ano		2020		Data	17/05/2021	
<i>(NOTA: Mapa gerado com opção de desagregação das classificações e sem consideração de anos seguintes)</i>										
Identificação da Classificação			Tipo	Dotações iniciais	Alterações Orçamentais			Dotações corrigidas	Observações	
Rubricas	Designação				Inscrições / reforços	Diminuições / anulações	Créditos especiais			
[1]	[2]	[3]	[4]	[5]	[6]	[7] = [3]+...+[7]	[8]			
01	ADMINISTRAÇÃO AUTARQUICA	P/M	3 799 274,00€	1 712 262,59€	2 566 155,12€		2 945 381,47€			
0103	ORGÃOS DA AUTARQUIA	P/M	3 799 274,00€	1 712 262,59€	2 566 155,12€		2 945 381,47€			
	08	TRANSFERÊNCIAS DE CAPITAL	P/M	3 799 274,00€	1 712 262,59€	2 566 155,12€	2 945 381,47€			
	0805	ADMINISTRAÇÃO LOCAL	P/M	3 799 274,00€	1 712 262,59€	2 566 155,12€	2 945 381,47€			
	080501	CONTINENTE	P/M	3 799 274,00€	1 712 262,59€	2 566 155,12€	2 945 381,47€			
	08050102	FREGUESIAS	P/M	3 794 272,00€	1 712 262,59€	2 566 155,12€	2 940 379,47€			
	0805010201	ACTIVIDADES DE INICIATIVA DAS FREGUESIAS	P	1 000 001,00€	450 000,00€	782 000,00€	668 001,00€			
	0805010202	CONSTRUÇÃO DE PARQUES DE ESTACIONAMENTO	P	100 001,00€	143 000,00€	99 766,70€	143 234,30€			
	0805010203	ABERTURA DE ESTRADAS E CAMINHOS VICINAIS	P/M	1 000 001,00€	594 212,59€	300 000,00€	1 294 213,59€			
	0805010204	REDE PÚBLICA DE ABASTECIMENTO	P	20 001,00€		19 990,00€	11,00€			
	0805010205	CONSTRUÇÃO/BENEF. INSTALAÇÕES ESCOLARES E OUTROS	P	10 001,00€		9 999,00€	2,00€			
	0805010206	CONSTRUÇÃO/BENEF. DE ZONAS VERDES E ÁREAS DE LAZER	P	85 001,00€	25 000,00€		110 001,00€			
	0805010207	ARRANJOS URBANÍSTICOS	P	260 001,00€	39 500,00€	259 900,00€	39 601,00€			
	0805010208	REPARAÇÃO DE EDIFÍCIOS	P	50 001,00€		41 486,67€	8 514,33€			
	0805010209	AQUISIÇÃO DE TERRENOS PARA FINS SOCIAIS/CULTURAIS	P	100 001,00€		99 999,00€	2,00€			
	0805010210	AQUISIÇÃO DE TERRENOS PARA CONSTRUÇÃO DE PARQUES	P	100 001,00€		99 999,00€	2,00€			
	0805010211	AQUISIÇÃO VIATURAS TRANSPORTE ESCOLAR E IDOSOS	P	150 001,00€	48 000,00€	149 900,00€	48 101,00€			
	0805010212	AQUISIÇÃO EQUIPAMENTO LIMPEZA PUBLICA E CONSERVAÇÃO DA REDE VIÁRIA	P	50 001,00€	13 000,00€	10 750,00€	52 251,00€			
	0805010213	CONSTRUÇÃO/BENEF. CASAS MORTUÁRIAS	P	100 001,00€	65 000,00€	99 999,00€	65 002,00€			
	0805010214	CONSTRUÇÃO/BENEFICIAÇÃO DE CEMITÉRIOS	P	200 001,00€	10 500,00€	36 753,38€	173 747,62€			
	0805010216	CONSTRUÇÃO/BENEF. E AMPLIAÇÃO DE SEDES DE JUNTA	P	6 001,00€		2 722,37€	3 278,63€			
	0805010217	CONSTRUÇÃO/BENEF. DE JARDINS DE INFÂNCIA	P	5 001,00€	10 050,00€		15 051,00€			
	0805010218	CONSTRUÇÃO/BENEF. POLIDESPORTIVOS E OUTRAS INSTALAÇÕES DESPORTIVAS	P	20 001,00€	312 000,00€	19 900,00€	312 101,00€			
	0805010219	MODERNIZAÇÃO ADMINISTRATIVA	P	15 001,00€		14 000,00€	1 001,00€			
	0805010220	ACÇÕES DESENVOLVER NO ÂMBITO CONTROLO FOGOS FLORESTAIS	P	20 001,00€		19 990,00€	11,00€			
	0805010221	COLOCAÇÃO E MANUTENÇÃO DA SINALIZAÇÃO TOPONÍMICA	P	3 001,00€	2 000,00€		5 001,00€			
	0805010222	PROJECTOS DE MOBILIDADE SÓCIO-EDUCATIVA		251,00€			251,00€			
	0805010223	REDE VIÁRIA MUNICIPAL E SANEAMENTO BÁSICO	P	500 001,00€		499 000,00€	1 001,00€			
	08050104	ASSOCIAÇÕES DE MUNICÍPIOS		1,00€			1,00€			
	08050108	OUTROS		5 001,00€			5 001,00€			
04	DIVISÃO DE SERVIÇOS URBANOS		501,00€				501,00€			
	08	TRANSFERÊNCIAS DE CAPITAL		501,00€			501,00€			
	0805	ADMINISTRAÇÃO LOCAL		501,00€			501,00€			
	080501	CONTINENTE		501,00€			501,00€			
	08050102	FREGUESIAS		501,00€			501,00€			
	0805010208	REPARAÇÃO DE EDIFÍCIOS		501,00€			501,00€			
05	DIVISÃO DE EDUCAÇÃO E CULTURA		1,00€				1,00€			
	08	TRANSFERÊNCIAS DE CAPITAL		1,00€			1,00€			
	0805	ADMINISTRAÇÃO LOCAL		1,00€			1,00€			
	080501	CONTINENTE		1,00€			1,00€			
	08050102	FREGUESIAS		1,00€			1,00€			
	0805010211	AQUISIÇÃO VIATURAS TRANSPORTE ESCOLAR E IDOSOS		1,00€			1,00€			
U0	ADMINISTRAÇÃO AUTARQUICA	P		33,00€			33,00€			
U003	ORGÃOS DA AUTARQUIA	P		33,00€			33,00€			
	08	TRANSFERÊNCIAS DE CAPITAL	P		33,00€		33,00€			
	0805	ADMINISTRAÇÃO LOCAL	P		33,00€		33,00€			
	080501	CONTINENTE	P		33,00€		33,00€			
	08050102	FREGUESIAS	P		23,00€		23,00€			
	0805010201	ACTIVIDADES DE INICIATIVA DAS FREGUESIAS	P		1,00€		1,00€			
	0805010202	CONSTRUÇÃO DE PARQUES DE ESTACIONAMENTO	P		1,00€		1,00€			
	0805010203	ABERTURA DE ESTRADAS E CAMINHOS VICINAIS	P		1,00€		1,00€			
	0805010204	REDE PÚBLICA DE ABASTECIMENTO	P		1,00€		1,00€			
	0805010205	CONSTRUÇÃO/BENEF. INSTALAÇÕES ESCOLARES E OUTROS	P		1,00€		1,00€			
	0805010206	CONSTRUÇÃO/BENEF. DE ZONAS VERDES E ÁREAS DE LAZER	P		2,00€		2,00€			
	0805010207	ARRANJOS URBANÍSTICOS	P		1,00€		1,00€			
	0805010208	REPARAÇÃO DE EDIFÍCIOS	P		1,00€		1,00€			
	0805010209	AQUISIÇÃO DE TERRENOS PARA FINS SOCIAIS/CULTURAIS	P		1,00€		1,00€			
	0805010210	AQUISIÇÃO DE TERRENOS PARA CONSTRUÇÃO DE PARQUES	P		1,00€		1,00€			
	0805010211	AQUISIÇÃO VIATURAS TRANSPORTE ESCOLAR E IDOSOS	P		1,00€		1,00€			
	0805010212	AQUISIÇÃO EQUIPAMENTO LIMPEZA PUBLICA E CONSERVAÇÃO DA REDE VIÁRIA	P		1,00€		1,00€			

ANEXO II - ALTERAÇÕES ORÇAMENTAIS DA DESPESA

PERÍODO : 2020/01/02 a 2020/12/31, TOTAL DE ALTERAÇÕES PERMUTATIVAS: 33, TOTAL DE ALTERAÇÕES MODIFICATIVAS : 1, DO ANO CONTABILÍSTICO 2020

Tipo de Visualização		TODAS AS RUBRICAS ORÇAMENTAIS		Orçamento Ano		2020		Data		17/05/2021	
Identificação da Classificação				Alterações Orçamentais							
Rubricas		Designação	Tipo	Dotações iniciais	Inscrições / reforços	Diminuições / anulações	Créditos especiais	Dotações corrigidas	Observações		
	[1]	[2]	[3]	[4]	[5]	[6]	[7] = [3]+...+[7]	[8]			
	0805010213	CONSTRUÇÃO/BENF. CASAS MORTUÁRIAS	P		1,00 €			1,00 €			
	0805010214	CONSTRUÇÃO/BENEFICIAÇÃO DE CEMITÉRIOS	P		1,00 €			1,00 €			
	0805010216	CONSTRUÇÃO/BENF. E AMPLIAÇÃO DE SEDES DE JUNTA	P		1,00 €			1,00 €			
	0805010217	CONSTRUÇÃO/BENF. DE JARDINS DE INFÂNCIA	P		1,00 €			1,00 €			
	0805010218	CONSTRUÇÃO/BENF. POLIDESPORTIVOS E OUTRAS INSTALAÇÕES DESPORTIVAS	P		1,00 €			1,00 €			
	0805010219	MODERNIZAÇÃO ADMINISTRATIVA	P		1,00 €			1,00 €			
	0805010220	AÇÕES DESENVOLVER NO ÂMBITO CONTROLO FOGOS FLORESTAIS	P		1,00 €			1,00 €			
	0805010221	COLOCAÇÃO E MANUTENÇÃO DA SINALIZAÇÃO TOPONÍMICA	P		1,00 €			1,00 €			
	0805010222	PROJECTOS DE MOBILIDADE SÓCIO-EDUCATIVA	P		1,00 €			1,00 €			
	0805010223	REDE VIÁRIA MUNICIPAL E SANEAMENTO BÁSICO	P		1,00 €			1,00 €			
	08050104	ASSOCIAÇÕES DE MUNICÍPIOS	P		1,00 €			1,00 €			
	08050108	OUTROS	P		9,00 €			9,00 €			
U4	08	DIVISÃO DE SERVIÇOS URBANOS	P		1,00 €			1,00 €			
	08	TRANSFERÊNCIAS DE CAPITAL	P		1,00 €			1,00 €			
	0805	ADMINISTRAÇÃO LOCAL	P		1,00 €			1,00 €			
	080501	CONTINENTE	P		1,00 €			1,00 €			
	08050102	FREGUESIAS	P		1,00 €			1,00 €			
	0805010208	REPARAÇÃO DE EDIFÍCIOS	P		1,00 €			1,00 €			
U5	08	DIVISÃO DE EDUCAÇÃO E CULTURA	P		1,00 €			1,00 €			
	08	TRANSFERÊNCIAS DE CAPITAL	P		1,00 €			1,00 €			
	0805	ADMINISTRAÇÃO LOCAL	P		1,00 €			1,00 €			
	080501	CONTINENTE	P		1,00 €			1,00 €			
	08050102	FREGUESIAS	P		1,00 €			1,00 €			
	0805010211	AQUISIÇÃO VIATURAS TRANSPORTE ESCOLAR E IDOSOS	P		1,00 €			1,00 €			
D712		Entidades do Setor não Lucrativo	P	363 003,00 €	106 498,76 €	276 979,00 €		192 522,76 €			
	04	DIVISÃO DE SERVIÇOS URBANOS	P	1 001,00 €				1 001,00 €			
	08	TRANSFERÊNCIAS DE CAPITAL	P	1 001,00 €				1 001,00 €			
	0807	INSTITUIÇÕES SEM FINS LUCRATIVOS	P	1 001,00 €				1 001,00 €			
	080701	INSTITUIÇÕES SEM FINS LUCRATIVOS-	P	1 001,00 €				1 001,00 €			
	05	DIVISÃO DE EDUCAÇÃO E CULTURA	P	362 001,00 €	106 485,76 €	276 979,00 €		191 507,76 €			
	08	TRANSFERÊNCIAS DE CAPITAL	P	362 001,00 €	106 485,76 €	276 979,00 €		191 507,76 €			
	0807	INSTITUIÇÕES SEM FINS LUCRATIVOS	P	362 001,00 €	106 485,76 €	276 979,00 €		191 507,76 €			
	080701	INSTITUIÇÕES SEM FINS LUCRATIVOS-	P	362 001,00 €	106 485,76 €	276 979,00 €		191 507,76 €			
	08	UNIDADE DE RECURSOS NATURAIS E RURAIS	P	1,00 €				1,00 €			
	08	TRANSFERÊNCIAS DE CAPITAL	P	1,00 €				1,00 €			
	0807	INSTITUIÇÕES SEM FINS LUCRATIVOS	P	1,00 €				1,00 €			
	080701	INSTITUIÇÕES SEM FINS LUCRATIVOS-	P	1,00 €				1,00 €			
U4	08	DIVISÃO DE SERVIÇOS URBANOS	P		1,00 €			1,00 €			
	08	TRANSFERÊNCIAS DE CAPITAL	P		1,00 €			1,00 €			
	0807	INSTITUIÇÕES SEM FINS LUCRATIVOS	P		1,00 €			1,00 €			
	080701	INSTITUIÇÕES SEM FINS LUCRATIVOS-	P		1,00 €			1,00 €			
U5	08	DIVISÃO DE EDUCAÇÃO E CULTURA	P		11,00 €			11,00 €			
	08	TRANSFERÊNCIAS DE CAPITAL	P		11,00 €			11,00 €			
	0807	INSTITUIÇÕES SEM FINS LUCRATIVOS	P		11,00 €			11,00 €			
	080701	INSTITUIÇÕES SEM FINS LUCRATIVOS-	P		11,00 €			11,00 €			
U8	08	DIVISÃO DE AMBIENTE E ESPAÇOS VERDES	P		1,00 €			1,00 €			
	08	TRANSFERÊNCIAS DE CAPITAL	P		1,00 €			1,00 €			
	0807	INSTITUIÇÕES SEM FINS LUCRATIVOS	P		1,00 €			1,00 €			
	080701	INSTITUIÇÕES SEM FINS LUCRATIVOS-	P		1,00 €			1,00 €			
D713		Famílias	P	20 001,00 €	2,00 €	19 900,00 €		103,00 €			
	05	DIVISÃO DE EDUCAÇÃO E CULTURA	P	20 001,00 €		19 900,00 €		101,00 €			
	08	TRANSFERÊNCIAS DE CAPITAL	P	20 001,00 €		19 900,00 €		101,00 €			
	0808	FAMÍLIAS	P	20 001,00 €		19 900,00 €		101,00 €			
	080802	OUTRAS	P	20 001,00 €		19 900,00 €		101,00 €			
U5	08	DIVISÃO DE EDUCAÇÃO E CULTURA	P		2,00 €			2,00 €			
	08	TRANSFERÊNCIAS DE CAPITAL	P		2,00 €			2,00 €			
	0808	FAMÍLIAS	P		2,00 €			2,00 €			
	080802	OUTRAS	P		2,00 €			2,00 €			
D8		Outras despesas de capital	P	2,00 €	45 002,00 €			45 004,00 €			
	01	ADMINISTRAÇÃO AUTARQUICA	P	2,00 €	45 000,00 €			45 002,00 €			
	0103	ORGÃOS DA AUTARQUIA	P	2,00 €	45 000,00 €			45 002,00 €			
	11	OUTRAS DESPESAS DE CAPITAL	P	2,00 €	45 000,00 €			45 002,00 €			
	1102	DIVERSAS	P	2,00 €	45 000,00 €			45 002,00 €			
	110201	RESTITUIÇÕES	P	1,00 €	45 000,00 €			45 001,00 €			
	110299	OUTRAS	P	1,00 €				1,00 €			
U0		ADMINISTRAÇÃO AUTARQUICA	P		2,00 €			2,00 €			
U003		ORGÃOS DA AUTARQUIA	P		2,00 €			2,00 €			
	11	OUTRAS DESPESAS DE CAPITAL	P		2,00 €			2,00 €			
	1102	DIVERSAS	P		2,00 €			2,00 €			
	110201	RESTITUIÇÕES	P		1,00 €			1,00 €			
	110299	OUTRAS	P		1,00 €			1,00 €			
D9		Despesa com ativos financeiros	P	149 565,00 €	7,00 €	148 613,00 €		959,00 €			
	01	ADMINISTRAÇÃO AUTARQUICA	P	149 565,00 €		148 613,00 €		952,00 €			
	0101	OPERAÇÕES FINANCEIRAS	P	149 565,00 €		148 613,00 €		952,00 €			
	09	ACTIVOS FINANCEIROS	P	149 565,00 €		148 613,00 €		952,00 €			
	0906	EMPRESTÍMOS A MÉDIO E LONGO PRAZOS	P	50 000,00 €		49 053,00 €		947,00 €			
	090601	SOCIEDADES E QUASE-SOCIEDADES NÃO FINANCEIRAS- PRI	P	50 000,00 €		49 053,00 €		947,00 €			
	0907	ACCÇÕES E OUTRAS PARTICIPAÇÕES	P	55 972,00 €		55 970,00 €		2,00 €			



ANEXO II - ALTERAÇÕES ORÇAMENTAIS DA DESPESA

PERÍODO : 2020/01/02 a 2020/12/31, TOTAL DE ALTERAÇÕES PERMUTATIVAS: 33, TOTAL DE ALTERAÇÕES MODIFICATIVAS : 1, DO ANO CONTABILÍSTICO 2020

Tipo de Visualização		TODAS AS RUBRICAS ORÇAMENTAIS		Orçamento Ano		2020		Data		17/05/2021	
<small>(NOTA: Mapa gerado com opção de desagregação das classificações e sem consideração de anos seguintes)</small>											
Identificação da Classificação				Alterações Orçamentais							
Rubricas	Designação		Tipo	Dotações iniciais	Inscrições / reforços	Diminuições / anulações	Créditos especiais	Dotações corrigidas	Observações		
	[1]	[2]	[3]	[4]	[5]	[6]	[7] = [3]+...+[7]	[8]			
	090702	SOCIEDADES E QUASE-SOCIEDADES NÃO FINANCEIRAS- PÚBLICAS	P	55 972,00€		55 970,00€		2,00€			
	0908	UNIDADES DE PARTICIPAÇÃO	P	43 593,00€		43 590,00€		3,00€			
	090802	SOCIEDADES E QUASE-SOCIEDADES NÃO FINANCEIRAS- PÚB	P	43 592,00€		43 590,00€		2,00€			
	090806	ADMINISTRAÇÃO PÚBLICA CENTRAL- SERVIÇOS E FUNDOS A		1,00€				1,00€			
U0		ADMINISTRAÇÃO AUTARQUICA	P		7,00€			7,00€			
U001		OPERAÇÕES FINANCEIRAS	P		7,00€			7,00€			
	09	ACTIVOS FINANCEIROS	P		7,00€			7,00€			
	0906	EMPRÉSTIMOS A MÉDIO E LONGO PRAZOS	P		2,00€			2,00€			
	090601	SOCIEDADES E QUASE-SOCIEDADES NÃO FINANCEIRAS- PRI	P		2,00€			2,00€			
	0907	ACÇÕES E OUTRAS PARTICIPAÇÕES	P		2,00€			2,00€			
	090702	SOCIEDADES E QUASE-SOCIEDADES NÃO FINANCEIRAS- PÚBLICAS	P		2,00€			2,00€			
	0908	UNIDADES DE PARTICIPAÇÃO	P		3,00€			3,00€			
	090802	SOCIEDADES E QUASE-SOCIEDADES NÃO FINANCEIRAS- PÚB	P		2,00€			2,00€			
	090806	ADMINISTRAÇÃO PÚBLICA CENTRAL- SERVIÇOS E FUNDOS A	P		1,00€			1,00€			
D10		Despesa com passivos financeiros	P	141 609,00€	4,00€			141 613,00€			
01		ADMINISTRAÇÃO AUTARQUICA		141 609,00€				141 609,00€			
0101		OPERAÇÕES FINANCEIRAS		138 887,00€				138 887,00€			
	10	PASSIVOS FINANCEIROS		138 887,00€				138 887,00€			
	1006	EMPRÉSTIMOS A MÉDIO E LONGO PRAZOS		138 887,00€				138 887,00€			
	100603	SOCIEDADES FINANCEIRAS- BANCOS E OUTRAS INSTITUIÇÕES FINANCEIRAS		138 885,00€				138 885,00€			
	100606	ADMINISTRAÇÃO PÚBLICA CENTRAL- SERVIÇOS E FUNDOS A		2,00€				2,00€			
0103		ORGÃOS DA AUTARQUIA		2 722,00€				2 722,00€			
	10	PASSIVOS FINANCEIROS		2 722,00€				2 722,00€			
	1007	OUTROS PASSIVOS FINANCEIROS		2 722,00€				2 722,00€			
	100705	ADMINISTRAÇÃO PÚBLICA CENTRAL- ESTADO		2 722,00€				2 722,00€			
U0		ADMINISTRAÇÃO AUTARQUICA	P		4,00€			4,00€			
U001		OPERAÇÕES FINANCEIRAS	P		3,00€			3,00€			
	10	PASSIVOS FINANCEIROS	P		3,00€			3,00€			
	1006	EMPRÉSTIMOS A MÉDIO E LONGO PRAZOS	P		3,00€			3,00€			
	100603	SOCIEDADES FINANCEIRAS- BANCOS E OUTRAS INSTITUIÇÕES FINANCEIRAS	P		1,00€			1,00€			
	100606	ADMINISTRAÇÃO PÚBLICA CENTRAL- SERVIÇOS E FUNDOS A	P		2,00€			2,00€			
U003		ORGÃOS DA AUTARQUIA	P		1,00€			1,00€			
	10	PASSIVOS FINANCEIROS	P		1,00€			1,00€			
	1007	OUTROS PASSIVOS FINANCEIROS	P		1,00€			1,00€			
	100705	ADMINISTRAÇÃO PÚBLICA CENTRAL- ESTADO	P		1,00€			1,00€			
<b>TOTAL</b>				<b>35 600 000,00€</b>	<b>23 417 312,62€</b>	<b>15 066 775,72€</b>		<b>43 950 536,90€</b>			

(2) Tipo - campo de identificação do tipo de alteração: P se alteração permutativa; M se alteração modificativa

## 4.13 – ALTERAÇÕES AO PPI

### ANEXO III - ALTERAÇÕES PLANO PLURIANUAL DE INVESTIMENTOS

PERÍODO : 2020/01/02 a 2020/12/31, TOTAL DE ALTERAÇÕES PERMUTATIVAS: 33, TOTAL DE ALTERAÇÕES MODIFICATIVAS : 1, DO ANO CONTABILÍSTICO 2020

IDENTIFICAÇÃO DO OBJETIVO		TIPO DE PLANO			TIPO DE RUBRICA											
CLASSIFICADOR FUNCIONAL		PLANO PLURIANUAL DE INVESTIMENTOS			CLASSIFICAÇÃO ORGÂNICA/ECONÓMICA											
OBJETIVO	PROJETO				DESIGNAÇÃO DO PROJETO		DATAS		PAGAMENTOS							MODIFICAÇÃO (+/-)
	Código	Ano	Tipo	Número	Descrição	Classificação	Início	Fim	2020		Períodos seguintes					
									Dot. Atual	Dot. Corrigida	2021	2022	2023	2024	Outros	
[1]	[2]				[3]		[4]	[5]	[6]	[7]	[8]	[9]	[10]	[11]	[12]	[13] = [7] - [6]
1.					Funções gerais					525 550,00 €	560 218,17 €	12 584,41 €	83,00 €	82,00 €		34 668,17 €
1.1.					Serviços gerais de administração pública					522 550,00 €	546 656,17 €	76,00 €	77,00 €	76,00 €		24 106,17 €
1.1.1.					Administração geral					522 550,00 €	546 656,17 €	76,00 €	77,00 €	76,00 €		24 106,17 €
1.1.1.1.					Edifícios					51 000,00 €	26 605,00 €	3,00 €	3,00 €	3,00 €		-24 395,00 €
1.1.1.1.	02	2019	I	2	Remodelação/Conservação de Edifícios para Instalação dos Serviços		02/01/2019	31/12/2023								
1.1.1.1.	02	2019	I	2		04/07010301				50 000,00 €	26 600,00 €					-23 400,00 €
1.1.1.1.	02	2019	I	2		04/07010307				500,00 €	1,00 €					-499,00 €
1.1.1.1.	02	2019	I	2		04/07011002				500,00 €	1,00 €					-499,00 €
1.1.1.1.	02	2019	I	2		U4/07010301					1,00 €	1,00 €	1,00 €	1,00 €		1,00 €
1.1.1.1.	02	2019	I	2		U4/07010307					1,00 €	1,00 €	1,00 €	1,00 €		1,00 €
1.1.1.1.	02	2019	I	2		U4/07011002					1,00 €	1,00 €	1,00 €	1,00 €		1,00 €
1.1.1.2.					Material de transporte					206 950,00 €	230 368,00 €	11,00 €	11,00 €	11,00 €		23 418,00 €
1.1.1.2.	01	2002	I	93	Material de transporte		01/01/2002	31/12/2023								
1.1.1.2.	01	2002	I	93		0103/07010602				500,00 €	1,00 €					-499,00 €
1.1.1.2.	01	2002	I	93		02/07010602				500,00 €	1,00 €					-499,00 €
1.1.1.2.	01	2002	I	93		03/07010602				500,00 €	1,00 €					-499,00 €
1.1.1.2.	01	2002	I	93		04/07010601				202 950,00 €	201 350,00 €					-1 600,00 €
1.1.1.2.	01	2002	I	93		04/07010602				500,00 €	1,00 €					-499,00 €
1.1.1.2.	01	2002	I	93		05/07010602				500,00 €	29 000,00 €					28 500,00 €
1.1.1.2.	01	2002	I	93		06/07010602				500,00 €	1,00 €					-499,00 €
1.1.1.2.	01	2002	I	93		07/07010602				500,00 €	1,00 €					-499,00 €
1.1.1.2.	01	2002	I	93		08/07010602				500,00 €	1,00 €					-499,00 €
1.1.1.2.	01	2002	I	93		U003/07010602					1,00 €	1,00 €	1,00 €	1,00 €		1,00 €
1.1.1.2.	01	2002	I	93		U1/07010602					1,00 €	1,00 €	1,00 €	1,00 €		1,00 €
1.1.1.2.	01	2002	I	93		U2/07010602					1,00 €	1,00 €	1,00 €	1,00 €		1,00 €
1.1.1.2.	01	2002	I	93		U3/07010602					1,00 €	1,00 €	1,00 €	1,00 €		1,00 €
1.1.1.2.	01	2002	I	93		U4/07010601					1,00 €	1,00 €	1,00 €	1,00 €		1,00 €
1.1.1.2.	01	2002	I	93		U4/07010602					1,00 €	1,00 €	1,00 €	1,00 €		1,00 €
1.1.1.2.	01	2002	I	93		U5/07010602					1,00 €	1,00 €	1,00 €	1,00 €		1,00 €
1.1.1.2.	01	2002	I	93		U6/07010602					1,00 €	1,00 €	1,00 €	1,00 €		1,00 €
1.1.1.2.	01	2002	I	93		U7/07010602					1,00 €	1,00 €	1,00 €	1,00 €		1,00 €
1.1.1.2.	01	2002	I	93		U8/07010602					1,00 €	1,00 €	1,00 €	1,00 €		1,00 €
1.1.1.2.	01	2002	I	93		U9/07010602					1,00 €	1,00 €	1,00 €	1,00 €		1,00 €
1.1.1.3.					Maquinaria e equipamento					169 600,00 €	183 160,17 €	48,00 €	49,00 €	48,00 €		13 560,17 €
1.1.1.3.	01	2002	I		Aquisição de equipamento básico					35 000,00 €	60 483,17 €	21,00 €	21,00 €	21,00 €		25 483,17 €
1.1.1.3.	0101	2002	I	99	Equipamento Básico e Informático para os Órgãos da Administração		01/01/2002	31/12/2023								
1.1.1.3.	0101	2002	I	99		0103/070107				500,00 €	3 700,00 €					3 200,00 €
1.1.1.3.	0101	2002	I	99		0103/070108				500,00 €	1 100,00 €					600,00 €
1.1.1.3.	0101	2002	I	99		0103/070109				1 000,00 €	251,00 €					-749,00 €
1.1.1.3.	0101	2002	I	99		0103/07011002				15 000,00 €	13 760,17 €					-1 239,83 €
1.1.1.3.	0101	2002	I	99		U003/070107					1,00 €	1,00 €	1,00 €	1,00 €		1,00 €
1.1.1.3.	0101	2002	I	99		U003/070108					1,00 €	1,00 €	1,00 €	1,00 €		1,00 €
1.1.1.3.	0101	2002	I	99		U003/070109					1,00 €	1,00 €	1,00 €	1,00 €		1,00 €
1.1.1.3.	0101	2002	I	99		U003/07011002					1,00 €	1,00 €	1,00 €	1,00 €		1,00 €
1.1.1.3.	0102	2002	I	100	Equipamento Básico e informático para a DAF		01/01/2002	31/12/2023								
1.1.1.3.	0102	2002	I	100		02/070107				500,00 €	3 250,00 €					2 750,00 €
1.1.1.3.	0102	2002	I	100		02/070108				500,00 €	2 855,00 €					2 355,00 €
1.1.1.3.	0102	2002	I	100		02/07011002				500,00 €	1,00 €					-499,00 €
1.1.1.3.	0102	2002	I	100		U2/070107					1,00 €	1,00 €	1,00 €	1,00 €		1,00 €
1.1.1.3.	0102	2002	I	100		U2/070108					1,00 €	1,00 €	1,00 €	1,00 €		1,00 €
1.1.1.3.	0102	2002	I	100		U2/07011002					1,00 €	1,00 €	1,00 €	1,00 €		1,00 €
1.1.1.3.	0103	2002	I	101	Equipamento básico e informático para a DOU		01/01/2002	31/12/2023								
1.1.1.3.	0103	2002	I	101		03/070107				500,00 €	1,00 €					-499,00 €
1.1.1.3.	0103	2002	I	101		03/070108				500,00 €	1,00 €					-499,00 €
1.1.1.3.	0103	2002	I	101		03/070109				500,00 €	1 500,00 €					1 000,00 €
1.1.1.3.	0103	2002	I	101		03/070111				500,00 €	1,00 €					-499,00 €

ANEXO III - ALTERAÇÕES PLANO PLURIANUAL DE INVESTIMENTOS

PERÍODO : 2020/01/02 a 2020/12/31, TOTAL DE ALTERAÇÕES PERMUTATIVAS: 33, TOTAL DE ALTERAÇÕES MODIFICATIVAS : 1, DO ANO CONTABILÍSTICO 2020

IDENTIFICAÇÃO DO OBJETIVO CLASSIFICADOR FUNCIONAL		TIPO DE PLANO PLANO PLURIANUAL DE INVESTIMENTOS				TIPO DE RUBRICA CLASSIFICAÇÃO ORGÂNICA/ECONÓMICA			PAGAMENTOS							MODIFICAÇÃO
OBJETIVO	PROJETO				DESIGNAÇÃO DO PROJETO		DATAS		PAGAMENTOS							MODIFICAÇÃO (+/-)
	Código	Ano	Tipo	Número	Descrição	Classificação	Início	Fim	2020		Periodos seguintes					
[1]	[2]					[3]	[4]	[5]	Dot. Atual	Dot. Corrigida	2021	2022	2023	2024	Outros	[13] = [7] - [6]
1.1.1.3.	0103	2002	I	101		U3/070107				1,00 €	1,00 €	1,00 €	1,00 €			1,00 €
1.1.1.3.	0103	2002	I	101		U3/070108				1,00 €	1,00 €	1,00 €	1,00 €			1,00 €
1.1.1.3.	0103	2002	I	101		U3/070109				1,00 €	1,00 €	1,00 €	1,00 €			1,00 €
1.1.1.3.	0103	2002	I	101		U3/07011002				1,00 €	1,00 €	1,00 €	1,00 €			1,00 €
1.1.1.3.	0103	2002	I	101		U3/070111				1,00 €	1,00 €	1,00 €	1,00 €			1,00 €
1.1.1.3.	0104	2002	I	102	Equipamento informático para a DSU		01/01/2002	31/12/2023								
1.1.1.3.	0104	2002	I	102		04/070107			1 000,00 €	1 050,00 €						50,00 €
1.1.1.3.	0104	2002	I	102		04/070108			1 000,00 €	420,00 €						-580,00 €
1.1.1.3.	0104	2002	I	102		U4/070107				1,00 €	1,00 €	1,00 €	1,00 €			1,00 €
1.1.1.3.	0104	2002	I	102		U4/070108				1,00 €	1,00 €	1,00 €	1,00 €			1,00 €
1.1.1.3.	0105	2002	I	103	Equipamento básico e informático para a DEC		01/01/2002	31/12/2023								
1.1.1.3.	0105	2002	I	103		05/070107			5 000,00 €	9 890,00 €						4 890,00 €
1.1.1.3.	0105	2002	I	103		05/070108			5 000,00 €	2 840,00 €						-2 160,00 €
1.1.1.3.	0105	2002	I	103		05/07011002			1 000,00 €	18 300,00 €						17 300,00 €
1.1.1.3.	0105	2002	I	103		U5/070107				1,00 €	1,00 €	1,00 €	1,00 €			1,00 €
1.1.1.3.	0105	2002	I	103		U5/070108				1,00 €	1,00 €	1,00 €	1,00 €			1,00 €
1.1.1.3.	0105	2002	I	103		U5/07011002				1,00 €	1,00 €	1,00 €	1,00 €			1,00 €
1.1.1.3.	0106	2003	I	8	Equipamento básico e informático para a DEP		01/01/2003	31/12/2023								
1.1.1.3.	0106	2003	I	8		06/070108			500,00 €	1 540,00 €						1 040,00 €
1.1.1.3.	0106	2003	I	8		06/070109			500,00 €	1,00 €						-499,00 €
1.1.1.3.	0106	2003	I	8		06/07011002			500,00 €	1,00 €						-499,00 €
1.1.1.3.	0106	2003	I	8		U6/070107				1,00 €	1,00 €	1,00 €	1,00 €			1,00 €
1.1.1.3.	0106	2003	I	8		U6/070108				1,00 €	1,00 €	1,00 €	1,00 €			1,00 €
1.1.1.3.	0106	2003	I	8		U6/070109				1,00 €	1,00 €	1,00 €	1,00 €			1,00 €
1.1.1.3.	0106	2003	I	8		U6/07011002				1,00 €	1,00 €	1,00 €	1,00 €			1,00 €
1.1.1.3.	02	2002	I	96	Aquisição de Equipamento Administrativo e Informático		01/01/2002	31/12/2023								
1.1.1.3.	02	2002	I	96		02/070109			2 000,00 €	2 250,00 €						250,00 €
1.1.1.3.	02	2002	I	96		U1/070107				1,00 €	1,00 €	1,00 €	1,00 €			1,00 €
1.1.1.3.	02	2002	I	96		U1/070108				1,00 €	1,00 €	1,00 €	1,00 €			1,00 €
1.1.1.3.	02	2002	I	96		U1/070109				1,00 €	1,00 €	1,00 €	1,00 €			1,00 €
1.1.1.3.	02	2002	I	96		U1/07011002				1,00 €	1,00 €	1,00 €	1,00 €			1,00 €
1.1.1.3.	02	2002	I	96		U1/070111				1,00 €	1,00 €	1,00 €	1,00 €			1,00 €
1.1.1.3.	02	2002	I	96		U1/070112				1,00 €	1,00 €	1,00 €	1,00 €			1,00 €
1.1.1.3.	02	2002	I	96		U2/070109				1,00 €	1,00 €	1,00 €	1,00 €			1,00 €
1.1.1.3.	02	2002	I	96		U9/070107				1,00 €	1,00 €	1,00 €	1,00 €			1,00 €
1.1.1.3.	02	2002	I	96		U9/070108				1,00 €	1,00 €	1,00 €	1,00 €			1,00 €
1.1.1.3.	02	2002	I	96		U9/070109				1,00 €	1,00 €	1,00 €	1,00 €			1,00 €
1.1.1.3.	02	2002	I	96		U9/07011002				1,00 €	1,00 €	1,00 €	1,00 €			1,00 €
1.1.1.3.	04	2004	I	2	Artigos e Objetos de Valor		01/01/2004	31/12/2023								
1.1.1.3.	04	2004	I	2		0103/070112			500,00 €	1,00 €						-499,00 €
1.1.1.3.	04	2004	I	2		U003/070112				1,00 €	1,00 €	1,00 €	1,00 €			1,00 €
1.1.1.3.	05	2011	I	25	Equipamento básico e informático para UEMA		29/04/2011	31/12/2023								
1.1.1.3.	05	2011	I	25		07/070107			10 000,00 €	10 900,00 €						900,00 €
1.1.1.3.	05	2011	I	25		07/070108			5 000,00 €	3 700,00 €						-1 300,00 €
1.1.1.3.	05	2011	I	25		07/070109			500,00 €	245,00 €						-255,00 €
1.1.1.3.	05	2011	I	25		07/07011002			1 000,00 €	1,00 €						-999,00 €
1.1.1.3.	05	2011	I	25		07/070111			500,00 €	1,00 €						-499,00 €
1.1.1.3.	05	2011	I	25		U7/010111						1,00 €				
1.1.1.3.	05	2011	I	25		U7/070107				1,00 €	1,00 €	1,00 €	1,00 €			1,00 €
1.1.1.3.	05	2011	I	25		U7/070108				1,00 €	1,00 €	1,00 €	1,00 €			1,00 €
1.1.1.3.	05	2011	I	25		U7/070109				1,00 €	1,00 €	1,00 €	1,00 €			1,00 €
1.1.1.3.	05	2011	I	25		U7/07011002				1,00 €	1,00 €	1,00 €	1,00 €			1,00 €
1.1.1.3.	05	2011	I	25		U7/070111				1,00 €	1,00 €	1,00 €	1,00 €			1,00 €
1.1.1.3.	06	2012	I	1	Equipamento para a DSU		01/01/2012	31/12/2023								
1.1.1.3.	06	2012	I	1		04/070108			41 000,00 €	40 600,00 €						-400,00 €
1.1.1.3.	06	2012	I	1		04/07011001			500,00 €	1,00 €						-499,00 €
1.1.1.3.	06	2012	I	1		04/07011002			50 000,00 €	18 000,00 €						-32 000,00 €

ANEXO III - ALTERAÇÕES PLANO PLURIANUAL DE INVESTIMENTOS

PERÍODO : 2020/01/02 a 2020/12/31, TOTAL DE ALTERAÇÕES PERMUTATIVAS: 33, TOTAL DE ALTERAÇÕES MODIFICATIVAS : 1, DO ANO CONTABILÍSTICO 2020

IDENTIFICAÇÃO DO OBJETIVO CLASSIFICADOR FUNCIONAL		TIPO DE PLANO PLANO PLURIANUAL DE INVESTIMENTOS			TIPO DE RUBRICA CLASSIFICAÇÃO ORGÂNICA/ECONÓMICA		DATAS		PAGAMENTOS						MODIFICAÇÃO	
OBJETIVO	PROJETO				DESIGNAÇÃO DO PROJETO		Início	Fim	2020		Periodos seguintes					MODIFICAÇÃO (+/-)
	Código	Ano	Tipo	Número	Descrição	Classificação			Dot. Atual	Dot. Corrigida	2021	2022	2023	2024	Outros	
[1]	[2]				[3]		[4]	[5]	[6]	[7]	[8]	[9]	[10]	[11]	[12]	[13] = [7] - [6]
1.1.1.3.	06	2012	I	1		04/070111			1 000,00 €	1 250,00 €					250,00 €	
1.1.1.3.	06	2012	I	1		U4/070108				1,00 €	1,00 €	1,00 €	1,00 €		1,00 €	
1.1.1.3.	06	2012	I	1		U4/070109				1,00 €	1,00 €	1,00 €	1,00 €		1,00 €	
1.1.1.3.	06	2012	I	1		U4/07011001				1,00 €	1,00 €	1,00 €	1,00 €		1,00 €	
1.1.1.3.	06	2012	I	1		U4/07011002				1,00 €	1,00 €	1,00 €	1,00 €		1,00 €	
1.1.1.3.	06	2012	I	1		U4/070111				1,00 €	1,00 €	1,00 €	1,00 €		1,00 €	
1.1.1.3.	05	2015	I	5	Equipamento Básico e Informático para URNR		01/01/2015	31/12/2023								
1.1.1.3.	05	2015	I	5		08/070107			1 000,00 €	100,00 €					-900,00 €	
1.1.1.3.	05	2015	I	5		08/070108			1 500,00 €	1,00 €					-1 499,00 €	
1.1.1.3.	05	2015	I	5		08/07011002			20 000,00 €	45 250,00 €					25 250,00 €	
1.1.1.3.	05	2015	I	5		08/070111			100,00 €	350,00 €					250,00 €	
1.1.1.3.	05	2015	I	5		U8/070107				1,00 €	1,00 €	1,00 €	1,00 €		1,00 €	
1.1.1.3.	05	2015	I	5		U8/070108				1,00 €	1,00 €	1,00 €	1,00 €		1,00 €	
1.1.1.3.	05	2015	I	5		U8/070109				1,00 €	1,00 €	1,00 €	1,00 €		1,00 €	
1.1.1.3.	05	2015	I	5		U8/07011002				1,00 €	1,00 €	1,00 €	1,00 €		1,00 €	
1.1.1.3.	05	2015	I	5		U8/070111				1,00 €	1,00 €	1,00 €	1,00 €		1,00 €	
1.1.1.4.					Investimentos Incorpóreos				37 500,00 €	29 010,00 €	7,00 €	7,00 €	7,00 €		-8 490,00 €	
1.1.1.4.	01	2007	I	6	Investimentos Incorpóreos		01/01/2007	31/12/2023								
1.1.1.4.	01	2007	I	6		0103/070113			500,00 €	1,00 €					-499,00 €	
1.1.1.4.	01	2007	I	6		04/070113			500,00 €	1,00 €					-499,00 €	
1.1.1.4.	01	2007	I	6		05/070113			36 000,00 €	29 000,00 €					-7 000,00 €	
1.1.1.4.	01	2007	I	6		08/070113			500,00 €	1,00 €					-499,00 €	
1.1.1.4.	01	2007	I	6		U003/070113				1,00 €	1,00 €	1,00 €	1,00 €		1,00 €	
1.1.1.4.	01	2007	I	6		U1/070113				1,00 €	1,00 €	1,00 €	1,00 €		1,00 €	
1.1.1.4.	01	2007	I	6		U2/070113				1,00 €	1,00 €	1,00 €	1,00 €		1,00 €	
1.1.1.4.	01	2007	I	6		U4/070113				1,00 €	1,00 €	1,00 €	1,00 €		1,00 €	
1.1.1.4.	01	2007	I	6		U5/070113				1,00 €	1,00 €	1,00 €	1,00 €		1,00 €	
1.1.1.4.	01	2007	I	6		U6/070113				1,00 €	1,00 €	1,00 €	1,00 €		1,00 €	
1.1.1.4.	01	2007	I	6		U8/070113				1,00 €	1,00 €	1,00 €	1,00 €		1,00 €	
1.1.1.6.					Modernização Administrativa				57 500,00 €	77 513,00 €	7,00 €	7,00 €	7,00 €		20 013,00 €	
1.1.1.6.	06	2015	I	6	Sistema de Apoio à Modernização Administrativa		01/01/2015	31/12/2023								
1.1.1.6.	06	2015	I	6		0103/070107			500,00 €	1,00 €					-499,00 €	
1.1.1.6.	06	2015	I	6		0103/070108			500,00 €	1,00 €					-499,00 €	
1.1.1.6.	06	2015	I	6		0103/070109			500,00 €	1,00 €					-499,00 €	
1.1.1.6.	06	2015	I	6		0103/07011002			500,00 €	1,00 €					-499,00 €	
1.1.1.6.	06	2015	I	6		U003/070107				1,00 €	1,00 €	1,00 €	1,00 €		1,00 €	
1.1.1.6.	06	2015	I	6		U003/070108				1,00 €	1,00 €	1,00 €	1,00 €		1,00 €	
1.1.1.6.	06	2015	I	6		U003/070109				1,00 €	1,00 €	1,00 €	1,00 €		1,00 €	
1.1.1.6.	06	2015	I	6		U003/07011002				1,00 €	1,00 €	1,00 €	1,00 €		1,00 €	
1.1.1.6.	07	2017	I	1	E-GOV ALTO MINHO 2020:MUNICIPIO DE PONTE DE LIMA		01/01/2017	31/12/2023								
1.1.1.6.	07	2017	I	1		0103/070107			5 000,00 €	1,00 €					-4 999,00 €	
1.1.1.6.	07	2017	I	1		0103/070108			50 000,00 €	77 500,00 €					27 500,00 €	
1.1.1.6.	07	2017	I	1		0103/07011002			500,00 €	1,00 €					-499,00 €	
1.1.1.6.	07	2017	I	1		U003/070107				1,00 €	1,00 €	1,00 €	1,00 €		1,00 €	
1.1.1.6.	07	2017	I	1		U003/070108				1,00 €	1,00 €	1,00 €	1,00 €		1,00 €	
1.1.1.6.	07	2017	I	1		U003/07011002				1,00 €	1,00 €	1,00 €	1,00 €		1,00 €	
1.2.					Segurança e ordem públicas				3 000,00 €	13 562,00 €	12 508,41 €	6,00 €	6,00 €		10 562,00 €	
1.2.1.					Protecção civil e luta contra incêndios				3 000,00 €	13 562,00 €	12 508,41 €	6,00 €	6,00 €		10 562,00 €	
1.2.1.	02	2002	I	58	Acções a desenvolver no âmbito do controlo de fogos florestais.		01/01/2002	31/12/2023								
1.2.1.	02	2002	I	58		04/070301			500,00 €	1,00 €					-499,00 €	
1.2.1.	02	2002	I	58		04/07030301			500,00 €	1,00 €					-499,00 €	
1.2.1.	02	2002	I	58		U4/070301				1,00 €	1,00 €	1,00 €	1,00 €		1,00 €	
1.2.1.	02	2002	I	58		U4/07030301				1,00 €	1,00 €	1,00 €	1,00 €		1,00 €	
1.2.1.	03	2002	I	57	Aquisição de Equipamento		01/01/2002	31/12/2023								
1.2.1.	03	2002	I	57		04/070107			500,00 €	1,00 €					-499,00 €	
1.2.1.	03	2002	I	57		04/070108			500,00 €	1,00 €					-499,00 €	
1.2.1.	03	2002	I	57		04/07011002			500,00 €	13 551,00 €	12 502,41 €				13 051,00 €	



ANEXO III - ALTERAÇÕES PLANO PLURIANUAL DE INVESTIMENTOS

PERÍODO : 2020/01/02 a 2020/12/31, TOTAL DE ALTERAÇÕES PERMUTATIVAS: 33, TOTAL DE ALTERAÇÕES MODIFICATIVAS : 1, DO ANO CONTABILÍSTICO 2020

IDENTIFICAÇÃO DO OBJETIVO CLASSIFICADOR FUNCIONAL		TIPO DE PLANO PLANO PLURIANUAL DE INVESTIMENTOS				TIPO DE RUBRICA CLASSIFICAÇÃO ORGÂNICA/ECONÓMICA			PAGAMENTOS							MODIFICAÇÃO
OBJETIVO	PROJETO				DESIGNAÇÃO DO PROJETO		DATAS		PAGAMENTOS							MODIFICAÇÃO (+/-)
	Código	Ano	Tipo	Número	Descrição	Classificação	Início	Fim	2020		Periodos seguintes					
[1]	[2]					[3]	[4]	[5]	Dot. Atual	Dot. Corrigida	2021	2022	2023	2024	Outros	[13] = [7] - [6]
1.2.1.	03	2002	I	57		U4/070107				1,00 €	1,00 €	1,00 €	1,00 €			1,00 €
1.2.1.	03	2002	I	57		U4/070108				1,00 €	1,00 €	1,00 €	1,00 €			1,00 €
1.2.1.	03	2002	I	57		U4/07011002				1,00 €	1,00 €	1,00 €	1,00 €			1,00 €
1.2.1.	31	2010	I	26	Reconstrução de Casas Florestais		01/01/2010	31/12/2023								
1.2.1.	31	2010	I	26		04/07010307			500,00 €	1,00 €						-499,00 €
1.2.1.	31	2010	I	26		U4/07010307				1,00 €	1,00 €	1,00 €	1,00 €			1,00 €
2.					Funções sociais				7 441 190,00 €	8 047 108,34 €	4 193 268,23 €	215,00 €	211,00 €			605 918,34 €
2.1.					Educação				690 000,00 €	946 735,44 €	264 470,49 €	24,00 €	20,00 €			256 735,44 €
2.1.1.					Ensino não superior				690 000,00 €	946 735,44 €	264 470,49 €	24,00 €	20,00 €			256 735,44 €
2.1.1.1.					Educação Pré-Escolar				8 000,00 €	5 411,00 €	6,00 €	6,00 €	6,00 €			-2 589,00 €
2.1.1.1.	02	2002	I	2	Construção de Jardins de Infância.		01/01/2002	31/12/2023								
2.1.1.1.	02	2002	I	2		05/07010304			500,00 €	1,00 €						-499,00 €
2.1.1.1.	02	2002	I	2		U5/07010304				1,00 €	1,00 €	1,00 €	1,00 €			1,00 €
2.1.1.1.	06	2002	I	4	Reparação e Conservação de Jardins de Infância		01/01/2002	31/12/2023								
2.1.1.1.	06	2002	I	4		05/07010304			1 000,00 €	1,00 €						-999,00 €
2.1.1.1.	06	2002	I	4		U5/07010304				1,00 €	1,00 €	1,00 €	1,00 €			1,00 €
2.1.1.1.	07	2002	I	5	Aquisição de Equipamento Diverso para Jardins de Infância e Cantinas.		01/01/2002	31/12/2023								
2.1.1.1.	07	2002	I	5		05/070107			500,00 €	1,00 €						-499,00 €
2.1.1.1.	07	2002	I	5		05/070108			500,00 €	1,00 €						-499,00 €
2.1.1.1.	07	2002	I	5		05/07011002			5 000,00 €	5 400,00 €						400,00 €
2.1.1.1.	07	2002	I	5		05/070111			500,00 €	1,00 €						-499,00 €
2.1.1.1.	07	2002	I	5		U5/070107				1,00 €	1,00 €	1,00 €	1,00 €			1,00 €
2.1.1.1.	07	2002	I	5		U5/070108				1,00 €	1,00 €	1,00 €	1,00 €			1,00 €
2.1.1.1.	07	2002	I	5		U5/07011002				1,00 €	1,00 €	1,00 €	1,00 €			1,00 €
2.1.1.1.	07	2002	I	5		U5/070111				1,00 €	1,00 €	1,00 €	1,00 €			1,00 €
2.1.1.2.					Ensino Básico Secundário				682 000,00 €	941 324,44 €	264 464,49 €	18,00 €	14,00 €			259 324,44 €
2.1.1.2.	01	2002	I	6	Aquisição de terrenos p/construção de Escolas para Ensino Básico e Secundário.		01/01/2002	31/12/2023								
2.1.1.2.	01	2002	I	6		05/070301			500,00 €	1,00 €						-499,00 €
2.1.1.2.	01	2002	I	6		U5/070101				1,00 €	1,00 €	1,00 €	1,00 €			1,00 €
2.1.1.2.	01	2002	I	6		U5/070301				1,00 €	1,00 €	1,00 €	1,00 €			1,00 €
2.1.1.2.	02	2002	I	7	Construção de Escolas destinadas ao Ensino Básico e Secundário-Incluindo Acessos e Infraestruturas.		01/01/2002	31/12/2023								
2.1.1.2.	02	2002	I	7		05/07010301			500,00 €	1,00 €						-499,00 €
2.1.1.2.	02	2002	I	7		05/07010305			500,00 €	1,00 €						-499,00 €
2.1.1.2.	02	2002	I	7		05/07030301			500,00 €	1,00 €						-499,00 €
2.1.1.2.	02	2002	I	7		U5/07010301				1,00 €	1,00 €	1,00 €	1,00 €			1,00 €
2.1.1.2.	02	2002	I	7		U5/07010305				1,00 €	1,00 €	1,00 €	1,00 €			1,00 €
2.1.1.2.	02	2002	I	7		U5/07030301				1,00 €	1,00 €	1,00 €	1,00 €			1,00 €
2.1.1.2.	03	2002	I	8	Construção/Beneficiação de Escolas e Outros Equipamentos Educativos (Refeitórios Bibliotecas e Outros).		01/01/2002	31/12/2023								
2.1.1.2.	03	2002	I	8		05/07010305			600 000,00 €	800 196,44 €	264 446,49 €					200 196,44 €
2.1.1.2.	03	2002	I	8		U5/07010305				1,00 €	1,00 €	1,00 €	1,00 €			1,00 €
2.1.1.2.	04	2002	I	9	Aquisição de Maquinaria e Equipamento para Escolas e outros Espaços Educativos.		01/01/2002	31/12/2023								
2.1.1.2.	04	2002	I	9		05/070107			50 000,00 €	64 300,00 €						14 300,00 €
2.1.1.2.	04	2002	I	9		05/070108			5 000,00 €	10,00 €						-4 990,00 €
2.1.1.2.	04	2002	I	9		05/07011002			15 000,00 €	70 650,00 €						55 650,00 €
2.1.1.2.	04	2002	I	9		05/070111			500,00 €	1,00 €						-499,00 €
2.1.1.2.	04	2002	I	9		U5/070107				1,00 €	1,00 €	1,00 €				1,00 €
2.1.1.2.	04	2002	I	9		U5/070108				1,00 €	1,00 €	1,00 €	1,00 €			1,00 €
2.1.1.2.	04	2002	I	9		U5/07011002				1,00 €	1,00 €	1,00 €	1,00 €			1,00 €
2.1.1.2.	04	2002	I	9		U5/070111				1,00 €	1,00 €	1,00 €	1,00 €			1,00 €
2.1.1.2.	07	2008	I	8	Centro Educativo de Ponte de Lima		21/06/2008	31/12/2023								
2.1.1.2.	07	2008	I	8		05/07010305			3 000,00 €	1,00 €						-2 999,00 €

ANEXO III - ALTERAÇÕES PLANO PLURIANUAL DE INVESTIMENTOS

PERÍODO : 2020/01/02 a 2020/12/31, TOTAL DE ALTERAÇÕES PERMUTATIVAS: 33, TOTAL DE ALTERAÇÕES MODIFICATIVAS : 1, DO ANO CONTABILÍSTICO 2020

IDENTIFICAÇÃO DO OBJETIVO  
CLASSIFICADOR FUNCIONAL

TIPO DE PLANO  
PLANO PLURIANUAL DE INVESTIMENTOS

TIPO DE RUBRICA  
CLASSIFICAÇÃO ORGÂNICA/ECONÓMICA

OBJETIVO	PROJETO				DESIGNAÇÃO DO PROJETO		DATAS		PAGAMENTOS						MODIFICAÇÃO (+/-)	
	Código	Ano	Tipo	Número	Descrição	Classificação	Início	Fim	2020		Periodos seguintes					Outros
									Dot. Atual	Dot. Corrigida	2021	2022	2023	2024		
[1]	[2]	[3]	[4]	[5]	[6]	[7]	[8]	[9]	[10]	[11]	[12]	[13] = [7] - [6]				
2.1.1.2.	07	2008	I	8		05/070107			500,00 €	4 930,00 €						4 430,00 €
2.1.1.2.	07	2008	I	8		05/070108			500,00 €	1,00 €						-499,00 €
2.1.1.2.	07	2008	I	8		05/07011002			1 000,00 €	1 210,00 €						210,00 €
2.1.1.2.	07	2008	I	8		U5/07010305				1,00 €	1,00 €	1,00 €	1,00 €			1,00 €
2.1.1.2.	07	2008	I	8		U5/070107				1,00 €	1,00 €	1,00 €	1,00 €			1,00 €
2.1.1.2.	07	2008	I	8		U5/070108				1,00 €	1,00 €	1,00 €	1,00 €			1,00 €
2.1.1.2.	07	2008	I	8		U5/07011002				1,00 €	1,00 €	1,00 €	1,00 €			1,00 €
2.1.1.2.	09	2009	I	2	Centro Educativo das Lagoas/Pentieiros		01/01/2009	31/12/2023								
2.1.1.2.	09	2009	I	2		05/07010305			3 500,00 €	1,00 €						-3 499,00 €
2.1.1.2.	09	2009	I	2		05/070107			500,00 €	1,00 €						-499,00 €
2.1.1.2.	09	2009	I	2		05/070108			500,00 €	1,00 €						-499,00 €
2.1.1.2.	09	2009	I	2		U5/07010305				1,00 €	1,00 €	1,00 €	1,00 €			1,00 €
2.1.1.2.	09	2009	I	2		U5/070107				1,00 €	1,00 €	1,00 €	1,00 €			1,00 €
2.1.1.2.	09	2009	I	2		U5/070108				1,00 €	1,00 €	1,00 €	1,00 €			1,00 €
2.1.1.2.	09	2009	I	2		U5/07011002				1,00 €	1,00 €	1,00 €	1,00 €			1,00 €
2.2.					Saúde				1 000,00 €	4,00 €	2,00 €	2,00 €	2,00 €			-996,00 €
2.2.1.					Serviços individuais de saúde				1 000,00 €	4,00 €	2,00 €	2,00 €	2,00 €			-996,00 €
2.2.1.	01	2002	I	34	Aquisição de Terreno destinado a Extensão de Saúde.		01/01/2002	31/12/2023								
2.2.1.	01	2002	I	34		04/070101			500,00 €	1,00 €						-499,00 €
2.2.1.	01	2002	I	34		U4/070101				1,00 €	1,00 €	1,00 €	1,00 €			1,00 €
2.2.1.	02	2002	I	61	Construção/Beneficiação de Instalações de Saúde		01/01/2002	31/12/2023								
2.2.1.	02	2002	I	61		04/07010307			500,00 €	1,00 €						-499,00 €
2.2.1.	02	2002	I	61		U4/07010307				1,00 €	1,00 €	1,00 €	1,00 €			1,00 €
2.4.					Habituação e serviços colectivos				3 989 275,00 €	3 238 099,98 €	2 791 291,74 €	85,00 €	85,00 €			-751 175,02 €
2.4.1.					Habituação				12 500,00 €	5 512,00 €	7,00 €	7,00 €	7,00 €			-6 988,00 €
2.4.1.	01	2002	I	35	Aquisição de Terreno para Construção de Habituação Social.		01/01/2002	31/12/2023								
2.4.1.	01	2002	I	35		05/070101			500,00 €	1,00 €						-499,00 €
2.4.1.	01	2002	I	35		U5/070101				1,00 €	1,00 €	1,00 €	1,00 €			1,00 €
2.4.1.	02	2002	I	36	Construção/Beneficiação de Casas para Habituação Social		01/01/2002	31/12/2023								
2.4.1.	02	2002	I	36		05/07010201			500,00 €	1,00 €						-499,00 €
2.4.1.	02	2002	I	36		05/07011002			10 000,00 €	5 500,00 €						-4 500,00 €
2.4.1.	02	2002	I	36		U4/07010201				1,00 €	1,00 €	1,00 €	1,00 €			1,00 €
2.4.1.	02	2002	I	36		U5/07010201				1,00 €	1,00 €	1,00 €	1,00 €			1,00 €
2.4.1.	02	2002	I	36		U5/07011002				1,00 €	1,00 €	1,00 €	1,00 €			1,00 €
2.4.1.	03	2002	I	37	Recuperação de Prédios Degradados Situados na Zona Urbana de Ponte de Lima		01/01/2002	31/12/2023								
2.4.1.	03	2002	I	37		04/07010203			500,00 €	1,00 €						-499,00 €
2.4.1.	03	2002	I	37		U4/07010203				1,00 €	1,00 €	1,00 €	1,00 €			1,00 €
2.4.1.	04	2003	I	10	Aquisição de Habituação no Âmbito do Exercício do Direito de Preferência		09/06/2003	31/12/2023								
2.4.1.	04	2003	I	10		04/07010202			500,00 €	1,00 €						-499,00 €
2.4.1.	04	2003	I	10		U4/07010202				1,00 €	1,00 €	1,00 €	1,00 €			1,00 €
2.4.1.	18	2016	I	1	Recuperação de Prédios Degradadas		01/01/2016	31/12/2023								
2.4.1.	18	2016	I	1		04/07010203			500,00 €	1,00 €						-499,00 €
2.4.1.	18	2016	I	1		U4/07010203				1,00 €	1,00 €	1,00 €	1,00 €			1,00 €
2.4.2.					Ordenamento do território				809 300,00 €	623 054,00 €	20,00 €	20,00 €	20,00 €			-186 246,00 €
2.4.2.1.					Planeamento Urbanístico				798 500,00 €	590 921,00 €	18,00 €	18,00 €	18,00 €			-207 579,00 €
2.4.2.1.	01	2002	I	38	Aquisição de Terrenos para Implementação e Gestão do PDM e Planos de Urbanização		01/01/2002	31/12/2023								
2.4.2.1.	01	2002	I	38		U1/070101				1,00 €	1,00 €	1,00 €	1,00 €			1,00 €
2.4.2.1.	01	2002	I	38		U6/070101				1,00 €	1,00 €	1,00 €	1,00 €			1,00 €
2.4.2.1.	03	2002	I	39	Plano Geral de Urnização para as Freguesias com Forte Pressão Urbanística		01/01/2002	31/12/2023								

ANEXO III - ALTERAÇÕES PLANO PLURIANUAL DE INVESTIMENTOS

PERÍODO : 2020/01/02 a 2020/12/31, TOTAL DE ALTERAÇÕES PERMUTATIVAS: 33, TOTAL DE ALTERAÇÕES MODIFICATIVAS : 1, DO ANO CONTABILÍSTICO 2020

IDENTIFICAÇÃO DO OBJETIVO CLASSIFICADOR FUNCIONAL		TIPO DE PLANO PLANO PLURIANUAL DE INVESTIMENTOS			TIPO DE RUBRICA CLASSIFICAÇÃO ORGÂNICA/ECONÓMICA			PAGAMENTOS										MODIFICAÇÃO	
OBJETIVO	PROJETO				DESIGNAÇÃO DO PROJETO		DATAS		2020							Períodos seguintes			MODIFICAÇÃO (+/-)
	Código	Ano	Tipo	Número	Descrição	Classificação	Início	Fim	Dot. Atual	Dot. Corrigida	2021	2022	2023	2024	Outros	[13] = [7] - [6]			
[1]	[2]	[3]	[4]	[5]	[6]	[7]	[8]	[9]	[10]	[11]	[12]	[13]	[14]	[15]	[16]	[17]			
2.4.2.1.	03	2002	I	39		06/070113			500,00 €	1,00 €							-499,00 €		
2.4.2.1.	03	2002	I	39		U1/070113				1,00 €	1,00 €	1,00 €	1,00 €	1,00 €			1,00 €		
2.4.2.1.	04	2002	I	40	Estudos, Projectos e outros Planos de Urbanização e Pormenor		01/01/2002	31/12/2023											
2.4.2.1.	04	2002	I	40		06/070113			120 000,00 €	97 020,00 €							-22 980,00 €		
2.4.2.1.	04	2002	I	40		U1/070113				1,00 €	1,00 €	1,00 €	1,00 €	1,00 €			1,00 €		
2.4.2.1.	10	2003	I	7	Maquinaria e Equipamento para a DEP		01/01/2003	31/12/2023											
2.4.2.1.	10	2003	I	7		06/070109			500,00 €	1,00 €							-499,00 €		
2.4.2.1.	10	2003	I	7		06/07011002			500,00 €	16 960,00 €							16 460,00 €		
2.4.2.1.	10	2003	I	7		06/070111			500,00 €	1,00 €							-499,00 €		
2.4.2.1.	10	2003	I	7		U6/070109				1,00 €	1,00 €	1,00 €	1,00 €	1,00 €			1,00 €		
2.4.2.1.	10	2003	I	7		U6/07011002				1,00 €	1,00 €	1,00 €	1,00 €	1,00 €			1,00 €		
2.4.2.1.	10	2003	I	7		U6/070111				1,00 €	1,00 €	1,00 €	1,00 €	1,00 €			1,00 €		
2.4.2.1.	11	2003	I	9	Aquisição de terrenos no âmbito do exercício de preferência		09/06/2003	31/12/2023											
2.4.2.1.	11	2003	I	9		06/070101			500,00 €	1,00 €							-499,00 €		
2.4.2.1.	11	2003	I	9		U1/070101				1,00 €	1,00 €	1,00 €	1,00 €	1,00 €			1,00 €		
2.4.2.1.	12	2003	I	11	Aquisição de outros edifícios no âmbito do exercício do direito de preferência		09/06/2003	31/12/2023											
2.4.2.1.	12	2003	I	11		04/07010307			500,00 €	1,00 €							-499,00 €		
2.4.2.1.	12	2003	I	11		U1/07010307				1,00 €	1,00 €	1,00 €	1,00 €	1,00 €			1,00 €		
2.4.2.1.	13	2016	I	2	Plano de Ação para a Regeneração Urbana		01/01/2016	31/12/2023											
2.4.2.1.	13	2016	I	2		06/070113			500,00 €	1,00 €							-499,00 €		
2.4.2.1.	13	2016	I	2		U1/070113				1,00 €	1,00 €	1,00 €	1,00 €	1,00 €			1,00 €		
2.4.2.1.	14	2016	I	3	Arranjos Urbanísticos		01/01/2016	31/12/2023											
2.4.2.1.	14	2016	I	3		04/070301			500,00 €	1,00 €							-499,00 €		
2.4.2.1.	14	2016	I	3		04/07030301			500,00 €	1,00 €							-499,00 €		
2.4.2.1.	14	2016	I	3		U4/070301				1,00 €	1,00 €	1,00 €	1,00 €	1,00 €			1,00 €		
2.4.2.1.	14	2016	I	3		U4/07030301				1,00 €	1,00 €	1,00 €	1,00 €	1,00 €			1,00 €		
2.4.2.1.	15	2018	I	2	Construção de Ciclovia e Vias Pedonais de Acesso à Zona Urbana de Ponte de Lima		02/01/2018	31/12/2023											
2.4.2.1.	15	2018	I	2		04/07011002			500,00 €	1,00 €							-499,00 €		
2.4.2.1.	15	2018	I	2		04/070301			500,00 €	1,00 €							-499,00 €		
2.4.2.1.	15	2018	I	2		04/07030301			671 500,00 €	476 910,00 €							-194 590,00 €		
2.4.2.1.	15	2018	I	2		04/07030304			500,00 €	1,00 €							-499,00 €		
2.4.2.1.	15	2018	I	2		04/07030309			500,00 €	1,00 €							-499,00 €		
2.4.2.1.	15	2018	I	2		04/07030313			500,00 €	1,00 €							-499,00 €		
2.4.2.1.	15	2018	I	2		U4/07011002				1,00 €	1,00 €	1,00 €	1,00 €	1,00 €			1,00 €		
2.4.2.1.	15	2018	I	2		U4/070301				1,00 €	1,00 €	1,00 €	1,00 €	1,00 €			1,00 €		
2.4.2.1.	15	2018	I	2		U4/07030301				1,00 €	1,00 €	1,00 €	1,00 €	1,00 €			1,00 €		
2.4.2.1.	15	2018	I	2		U4/07030304				1,00 €	1,00 €	1,00 €	1,00 €	1,00 €			1,00 €		
2.4.2.1.	15	2018	I	2		U4/07030309				1,00 €	1,00 €	1,00 €	1,00 €	1,00 €			1,00 €		
2.4.2.1.	15	2018	I	2		U4/07030313				1,00 €	1,00 €	1,00 €	1,00 €	1,00 €			1,00 €		
2.4.2.2.					Urbanização				10 800,00 €	32 133,00 €	2,00 €	2,00 €	2,00 €	2,00 €			21 333,00 €		
2.4.2.2.	01	2002	I	42	Beneficiação e Reparação de Edifícios Municipais		01/01/2002	31/12/2023											
2.4.2.2.	01	2002	I	42		04/07010307			10 300,00 €	32 130,00 €							21 830,00 €		
2.4.2.2.	01	2002	I	42		U4/07010307				1,00 €	1,00 €	1,00 €	1,00 €	1,00 €			1,00 €		
2.4.2.2.	04	2002	I	3	Aquisição de Imóveis		01/01/2002	31/12/2023											
2.4.2.2.	04	2002	I	3		04/07010301			500,00 €	1,00 €							-499,00 €		
2.4.2.2.	04	2002	I	3		U4/07010301				1,00 €	1,00 €	1,00 €	1,00 €	1,00 €			1,00 €		
2.4.3.					Saneamento				2 435 070,00 €	1 818 147,00 €	2 791 221,74 €	15,00 €	15,00 €	15,00 €			-616 923,00 €		
2.4.3.	02	2002	I	51	Alargamento da Actual Rede de Esgotos		01/01/2002	31/12/2023											
2.4.3.	02	2002	I	51		04/070101			500,00 €	1,00 €							-499,00 €		
2.4.3.	02	2002	I	51		04/07030302			375 000,00 €	297 322,00 €	2 600 000,00 €						-77 678,00 €		
2.4.3.	02	2002	I	51		U4/070101				1,00 €	1,00 €	1,00 €	1,00 €	1,00 €			1,00 €		
2.4.3.	02	2002	I	51		U4/07030302				1,00 €	1,00 €	1,00 €	1,00 €	1,00 €			1,00 €		

ANEXO III - ALTERAÇÕES PLANO PLURIANUAL DE INVESTIMENTOS

PERÍODO : 2020/01/02 a 2020/12/31, TOTAL DE ALTERAÇÕES PERMUTATIVAS: 33, TOTAL DE ALTERAÇÕES MODIFICATIVAS : 1, DO ANO CONTABILÍSTICO 2020

IDENTIFICAÇÃO DO OBJETIVO CLASSIFICADOR FUNCIONAL		TIPO DE PLANO PLANO PLURIANUAL DE INVESTIMENTOS			TIPO DE RUBRICA CLASSIFICAÇÃO ORGÂNICA/ECONÓMICA			PAGAMENTOS										MODIFICAÇÃO	
OBJETIVO	PROJETO				DESIGNAÇÃO DO PROJETO		DATAS		2020							Períodos seguintes			MODIFICAÇÃO (+/-) [13] = [7] - [6]
	Código	Ano	Tipo	Número	Descrição	Classificação	Início	Fim	Dot. Atual	Dot. Corrigida	2021	2022	2023	2024	Outros				
[1]	[2]				[3]		[4]	[5]	[6]	[7]	[8]	[9]	[10]	[11]	[12]	[13]			
2.4.3.	04	2002	I	53	Maquinaria e Equipamento diverso para Saneamento		01/01/2002	31/12/2023											
2.4.3.	04	2002	I	53		04/07011002			5 000,00 €	10,00 €						-4 990,00 €			
2.4.3.	04	2002	I	53		04/070111			500,00 €	1,00 €						-499,00 €			
2.4.3.	04	2002	I	53		U4/07011002				1,00 €	1,00 €	1,00 €	1,00 €	1,00 €		1,00 €			
2.4.3.	04	2002	I	53		U4/070111				1,00 €	1,00 €	1,00 €	1,00 €			1,00 €			
2.4.3.	06	2009	I	3	Saneamento em Refoios		01/01/2009	31/12/2023											
2.4.3.	06	2009	I	3		04/07030302			500,00 €	1,00 €						-499,00 €			
2.4.3.	06	2009	I	3		U4/07030302				1,00 €	1,00 €	1,00 €	1,00 €			1,00 €			
2.4.3.	07	2009	I	4	Saneamento na Ribeira		01/01/2009	31/12/2023											
2.4.3.	07	2009	I	4		04/07030302			71 941,00 €	9 992,00 €	55 000,00 €					-61 949,00 €			
2.4.3.	07	2009	I	4		U4/07030302				1,00 €	1,00 €	1,00 €	1,00 €			1,00 €			
2.4.3.	09	2011	I	13	Saneamento em Santa Cruz		01/01/2011	31/12/2023											
2.4.3.	09	2011	I	13		04/07030302			40 000,00 €	1,00 €						-39 999,00 €			
2.4.3.	09	2011	I	13		U4/07030302				1,00 €	1,00 €	1,00 €	1,00 €			1,00 €			
2.4.3.	11	2012	I	3	Alargamento da Rede Saneamento e Efluentes do Polo Queijada/Anais e Fornelos		01/01/2012	31/12/2023											
2.4.3.	11	2012	I	3		04/07030302			1 000,00 €	1,00 €						-999,00 €			
2.4.3.	11	2012	I	3		U4/07030302				1,00 €	1,00 €	1,00 €	1,00 €			1,00 €			
2.4.3.	12	2012	I	4	Ampliação da ETAR da Gemieira		01/01/2012	31/12/2023											
2.4.3.	12	2012	I	4		04/07010413			500,00 €	1,00 €						-499,00 €			
2.4.3.	12	2012	I	4		04/07030302			500,00 €	1,00 €						-499,00 €			
2.4.3.	12	2012	I	4		U4/07010413				1,00 €	1,00 €	1,00 €	1,00 €			1,00 €			
2.4.3.	12	2012	I	4		U4/07030302				1,00 €	1,00 €	1,00 €	1,00 €			1,00 €			
2.4.3.	14	2015	I	10	Saneamento em Freixo/ETAR		27/06/2015	31/12/2023											
2.4.3.	14	2015	I	10		04/070101			500,00 €	1,00 €						-499,00 €			
2.4.3.	14	2015	I	10		04/07011002			500,00 €	1,00 €						-499,00 €			
2.4.3.	14	2015	I	10		U4/070101				1,00 €	1,00 €	1,00 €	1,00 €			1,00 €			
2.4.3.	14	2015	I	10		U4/07011002				1,00 €	1,00 €	1,00 €	1,00 €			1,00 €			
2.4.3.	14	2015	I	10		U4/07030302				1,00 €	1,00 €	1,00 €	1,00 €			1,00 €			
2.4.3.	15	2019	I	5	Alargamento da Atual Rede de Esgotos no Concelho-SAR1-Sistema de Freixo		28/09/2019	31/12/2023											
2.4.3.	15	2019	I	5		04/07030302			1 438 629,00 €	915 329,00 €	70 000,00 €					-523 300,00 €			
2.4.3.	15	2019	I	5		U4/07030302				1,00 €	1,00 €	1,00 €	1,00 €			1,00 €			
2.4.3.	16	2019	I	6	Alargamento da Atual Rede de Esgotos no Concelho-SAR3-Sistema da Correlhã		28/09/2019	31/12/2023											
2.4.3.	16	2019	I	6		04/07030302			500 000,00 €	595 470,00 €	66 206,74 €					95 470,00 €			
2.4.3.	16	2019	I	6		U4/07030302				1,00 €	1,00 €	1,00 €	1,00 €			1,00 €			
2.4.4.	03	2002	I	64	Abastecimento de Água		01/01/2002	31/12/2023	96 065,00 €	72 222,19 €	5,00 €	5,00 €	5,00 €			-23 842,81 €			
2.4.4.	03	2002	I	64	Abastecimento de Água ao Concelho														
2.4.4.	03	2002	I	64		04/07030307			53 810,00 €	33 714,40 €						-20 095,60 €			
2.4.4.	03	2002	I	64		U4/07030307				1,00 €	1,00 €	1,00 €	1,00 €			1,00 €			
2.4.4.	05	2002	I	66	Maquinaria e Equipamento para o serviço de águas		01/01/2002	31/12/2023											
2.4.4.	05	2002	I	66		04/07011002			10 000,00 €	20 600,00 €						10 600,00 €			
2.4.4.	05	2002	I	66		04/070111			500,00 €	130,00 €						-370,00 €			
2.4.4.	05	2002	I	66		U4/07011002				1,00 €	1,00 €	1,00 €	1,00 €			1,00 €			
2.4.4.	05	2002	I	66		U4/070111				1,00 €	1,00 €	1,00 €	1,00 €			1,00 €			
2.4.4.	23	2011	I	17	Abastecimento de Água ao Concelho-Freguesia Moreira do Lima (Zona Alta)		01/01/2011	31/12/2023											
2.4.4.	23	2011	I	17		04/07030307			21 755,00 €	250,91 €						-21 504,09 €			
2.4.4.	23	2011	I	17		U4/07030307				1,00 €	1,00 €	1,00 €	1,00 €			1,00 €			
2.4.4.	24	2011	I	18	Abastecimento de Água ao Concelho-Freguesia Refoios (Vacariça)		01/01/2011	31/12/2023											
2.4.4.	24	2011	I	18		04/07030307			10 000,00 €	17 521,88 €						7 521,88 €			
2.4.4.	24	2011	I	18		U4/07030307				1,00 €	1,00 €	1,00 €	1,00 €			1,00 €			
2.4.5.					Resíduos sólidos				12 500,00 €	41 745,00 €	4,00 €	4,00 €	4,00 €			29 245,00 €			



ANEXO III - ALTERAÇÕES PLANO PLURIANUAL DE INVESTIMENTOS

PERÍODO : 2020/01/02 a 2020/12/31, TOTAL DE ALTERAÇÕES PERMUTATIVAS: 33, TOTAL DE ALTERAÇÕES MODIFICATIVAS : 1, DO ANO CONTABILÍSTICO 2020

IDENTIFICAÇÃO DO OBJETIVO  
CLASSIFICADOR FUNCIONAL

TIPO DE PLANO  
PLANO PLURIANUAL DE INVESTIMENTOS

TIPO DE RUBRICA  
CLASSIFICAÇÃO ORGÂNICA/ECONÓMICA

OBJETIVO	PROJETO				DESIGNAÇÃO DO PROJETO		DATAS		PAGAMENTOS							MODIFICAÇÃO (+/-)	
	Código	Ano	Tipo	Número	Descrição	Classificação	Início	Fim	2020		Periodos seguintes						
									Dot. Atual	Dot. Corrigida	2021	2022	2023	2024	Outros		
[1]	[2]	[3]	[4]	[5]	[6]	[7]	[8]	[9]	[10]	[11]	[12]	[13] = [7] - [6]					
2.4.5.	02	2002	I	55	Maquinaria e Equipamento para os Serviços de Limpeza		01/01/2002	31/12/2023									
2.4.5.	02	2002	I	55		04/07011001			10 000,00 €	40 870,00 €							30 870,00 €
2.4.5.	02	2002	I	55		04/07011002			500,00 €	860,00 €							360,00 €
2.4.5.	02	2002	I	55		04/070111			1 500,00 €	1,00 €							-1 499,00 €
2.4.5.	02	2002	I	55		U8/07011001				1,00 €	1,00 €	1,00 €	1,00 €				1,00 €
2.4.5.	02	2002	I	55		U8/07011002				1,00 €	1,00 €	1,00 €	1,00 €				1,00 €
2.4.5.	02	2002	I	55		U8/070111				1,00 €	1,00 €	1,00 €	1,00 €				1,00 €
2.4.5.	04	2009	I	6	Construção de Equipamentos de Valorização de Resíduos Sólidos		01/01/2009	31/12/2023									
2.4.5.	04	2009	I	6		04/07010411			500,00 €	10,00 €							-490,00 €
2.4.5.	04	2009	I	6		U8/07010411				1,00 €	1,00 €	1,00 €	1,00 €				1,00 €
2.4.6.					Proteção do meio ambiente e conservação da natureza				623 840,00 €	677 419,79 €	34,00 €	34,00 €	34,00 €				53 579,79 €
2.4.6.1.					Defesa do Meio Ambiente				231 140,00 €	301 616,79 €	32,00 €	32,00 €	32,00 €				70 476,79 €
2.4.6.1.	01	2002	I	88	Aquisição de Terreno para Área Protegida das Lagoas de Bertandos e S. Pedro de Arcos	U8/070101	01/01/2002	31/12/2023		1,00 €	1,00 €	1,00 €	1,00 €				1,00 €
2.4.6.1.	03	2002	I	90	Construção/Recuperação de Espaços Verdes		01/01/2002	31/12/2023									
2.4.6.1.	03	2002	I	90		04/07010405			8 305,00 €	305,00 €							-8 000,00 €
2.4.6.1.	03	2002	I	90		U8/07010405				1,00 €	1,00 €	1,00 €	1,00 €				1,00 €
2.4.6.1.	04	2002	I	91	Aquisição de Equipamento Diverso para Jardins, Parques Municipais e Ambiente		01/01/2002	31/12/2023									
2.4.6.1.	04	2002	I	91		04/07011001			500,00 €	1,00 €							-499,00 €
2.4.6.1.	04	2002	I	91		04/07011002			5 000,00 €	3 500,00 €							-1 500,00 €
2.4.6.1.	04	2002	I	91		04/070111			1 000,00 €	1,00 €							-999,00 €
2.4.6.1.	04	2002	I	91		04/070112			500,00 €	1,00 €							-499,00 €
2.4.6.1.	04	2002	I	91		04/070115			500,00 €	1,00 €							-499,00 €
2.4.6.1.	04	2002	I	91		U8/07011001				1,00 €	1,00 €	1,00 €	1,00 €				1,00 €
2.4.6.1.	04	2002	I	91		U8/07011002				1,00 €	1,00 €	1,00 €	1,00 €				1,00 €
2.4.6.1.	04	2002	I	91		U8/070111				1,00 €	1,00 €	1,00 €	1,00 €				1,00 €
2.4.6.1.	04	2002	I	91		U8/070112				1,00 €	1,00 €	1,00 €	1,00 €				1,00 €
2.4.6.1.	04	2002	I	91		U8/070115				1,00 €	1,00 €	1,00 €	1,00 €				1,00 €
2.4.6.1.	09	2009	I	8	Recuperação Paisagística de Pedreiras/Parque Temático		01/01/2009	31/12/2023									
2.4.6.1.	09	2009	I	8		08/070113			500,00 €	1,00 €							-499,00 €
2.4.6.1.	09	2009	I	8		08/07030313			500,00 €	1,00 €							-499,00 €
2.4.6.1.	09	2009	I	8		U8/070113				1,00 €	1,00 €	1,00 €	1,00 €				1,00 €
2.4.6.1.	09	2009	I	8		U8/07030313				1,00 €	1,00 €	1,00 €	1,00 €				1,00 €
2.4.6.1.	10	2009	I	9	Ações de Reflorestação		01/01/2009	31/12/2023									
2.4.6.1.	10	2009	I	9		08/07030313			500,00 €	1,00 €							-499,00 €
2.4.6.1.	10	2009	I	9		U8/07030313				1,00 €	1,00 €	1,00 €	1,00 €				1,00 €
2.4.6.1.	21	2010	I	16	Musealização Património Mineralógico da Cabração		01/01/2010	31/12/2023									
2.4.6.1.	21	2010	I	16		08/07010307			500,00 €	1,00 €							-499,00 €
2.4.6.1.	21	2010	I	16		08/07010413			500,00 €	1,00 €							-499,00 €
2.4.6.1.	21	2010	I	16		U8/07010307				1,00 €	1,00 €	1,00 €	1,00 €				1,00 €
2.4.6.1.	21	2010	I	16		U8/07010413				1,00 €	1,00 €	1,00 €	1,00 €				1,00 €
2.4.6.1.	23	2010	I	18	Requalificação do Monte de Santo Ovidio		01/01/2010	31/12/2023									
2.4.6.1.	23	2010	I	18		08/07010307			500,00 €	1,00 €							-499,00 €
2.4.6.1.	23	2010	I	18		08/07030313			46 740,00 €	1,00 €							-46 739,00 €
2.4.6.1.	23	2010	I	18		U8/07010307				1,00 €	1,00 €	1,00 €	1,00 €				1,00 €
2.4.6.1.	23	2010	I	18		U8/07030313				1,00 €	1,00 €	1,00 €	1,00 €				1,00 €
2.4.6.1.	30	2011	I	21	Preservação e Valorização do Património da Serra d'Arga		01/01/2011	31/12/2023									
2.4.6.1.	30	2011	I	21		08/07010307			500,00 €	1,00 €							-499,00 €
2.4.6.1.	30	2011	I	21		08/07010413			500,00 €	1,00 €							-499,00 €
2.4.6.1.	30	2011	I	21		08/07030301			500,00 €	1,00 €							-499,00 €

ANEXO III - ALTERAÇÕES PLANO PLURIANUAL DE INVESTIMENTOS

PERÍODO : 2020/01/02 a 2020/12/31, TOTAL DE ALTERAÇÕES PERMUTATIVAS: 33, TOTAL DE ALTERAÇÕES MODIFICATIVAS : 1, DO ANO CONTABILÍSTICO 2020

IDENTIFICAÇÃO DO OBJETIVO CLASSIFICADOR FUNCIONAL		TIPO DE PLANO PLANO PLURIANUAL DE INVESTIMENTOS				TIPO DE RUBRICA CLASSIFICAÇÃO ORGÂNICA/ECONÓMICA			PAGAMENTOS							MODIFICAÇÃO
OBJETIVO	PROJETO				DESIGNAÇÃO DO PROJETO		DATAS		PAGAMENTOS							MODIFICAÇÃO (+/-)
	Código	Ano	Tipo	Número	Descrição	Classificação	Início	Fim	2020		Periodos seguintes					
[1]	[2]	[3]	[4]	[5]	[6]	[7]	[8]	[9]	[10]	[11]	[12]	[13] = [7] - [6]				
									Dot. Atual	Dot. Corrigida	2021	2022	2023	2024	Outros	
2.4.6.1.	30	2011	I	21		08/07030313			500,00 €	1,00 €						-499,00 €
2.4.6.1.	30	2011	I	21		U8/07010307				1,00 €	1,00 €	1,00 €	1,00 €	1,00 €		1,00 €
2.4.6.1.	30	2011	I	21		U8/07010413				1,00 €	1,00 €	1,00 €	1,00 €	1,00 €		1,00 €
2.4.6.1.	30	2011	I	21		U8/07030301				1,00 €	1,00 €	1,00 €	1,00 €	1,00 €		1,00 €
2.4.6.1.	30	2011	I	21		U8/07030313				1,00 €	1,00 €	1,00 €	1,00 €	1,00 €		1,00 €
2.4.6.1.	31	2011	I	26	Aquisição, Construção e Benef. de Imóveis-Valorização de Recursos Naturais e Rurais		29/04/2011	31/12/2023								
2.4.6.1.	31	2011	I	26		08/070101			500,00 €	1,00 €						-499,00 €
2.4.6.1.	31	2011	I	26		08/07010301			500,00 €	1,00 €						-499,00 €
2.4.6.1.	31	2011	I	26		08/07010307			500,00 €	1,00 €						-499,00 €
2.4.6.1.	31	2011	I	26		08/07010405			500,00 €	1,00 €						-499,00 €
2.4.6.1.	31	2011	I	26		08/07010413			950,00 €	1,00 €						-949,00 €
2.4.6.1.	31	2011	I	26		U8/070101				1,00 €	1,00 €	1,00 €	1,00 €			1,00 €
2.4.6.1.	31	2011	I	26		U8/07010301				1,00 €	1,00 €	1,00 €	1,00 €			1,00 €
2.4.6.1.	31	2011	I	26		U8/07010307				1,00 €	1,00 €	1,00 €	1,00 €			1,00 €
2.4.6.1.	31	2011	I	26		U8/07010405				1,00 €	1,00 €	1,00 €	1,00 €			1,00 €
2.4.6.1.	31	2011	I	26		U8/07010413				1,00 €	1,00 €	1,00 €	1,00 €			1,00 €
2.4.6.1.	33	2012	I	6	Valorização de Aldeias de Montanha		01/01/2012	31/12/2023								
2.4.6.1.	33	2012	I	6		08/07010307			75 000,00 €	224 499,79 €						149 499,79 €
2.4.6.1.	33	2012	I	6		08/07010413			500,00 €	1,00 €						-499,00 €
2.4.6.1.	33	2012	I	6		08/07011002			500,00 €	240,00 €						-260,00 €
2.4.6.1.	33	2012	I	6		08/070113			500,00 €	1,00 €						-499,00 €
2.4.6.1.	33	2012	I	6		08/07030301			500,00 €	1,00 €						-499,00 €
2.4.6.1.	33	2012	I	6		U8/07010307				1,00 €	1,00 €	1,00 €	1,00 €			1,00 €
2.4.6.1.	33	2012	I	6		U8/07010413				1,00 €	1,00 €	1,00 €	1,00 €			1,00 €
2.4.6.1.	33	2012	I	6		U8/07011002				1,00 €	1,00 €	1,00 €	1,00 €			1,00 €
2.4.6.1.	33	2012	I	6		U8/070113				1,00 €	1,00 €	1,00 €	1,00 €			1,00 €
2.4.6.1.	33	2012	I	6		U8/07030301				1,00 €	1,00 €	1,00 €	1,00 €			1,00 €
2.4.6.1.	03	2019	I	3	Desportos e Turismo da Natureza		01/01/2019	31/12/2023								
2.4.6.1.	03	2019	I	3		08/07010307			500,00 €	1,00 €						-499,00 €
2.4.6.1.	03	2019	I	3		08/07010413			82 145,00 €	67 665,00 €						-14 480,00 €
2.4.6.1.	03	2019	I	3		08/07011002			500,00 €	5 350,00 €						4 850,00 €
2.4.6.1.	03	2019	I	3		08/07030301			500,00 €	1,00 €						-499,00 €
2.4.6.1.	03	2019	I	3		U8/07010307				1,00 €	1,00 €	1,00 €	1,00 €			1,00 €
2.4.6.1.	03	2019	I	3		U8/07010413				1,00 €	1,00 €	1,00 €	1,00 €			1,00 €
2.4.6.1.	03	2019	I	3		U8/07011002				1,00 €	1,00 €	1,00 €	1,00 €			1,00 €
2.4.6.1.	03	2019	I	3		U8/07030301				1,00 €	1,00 €	1,00 €	1,00 €			1,00 €
2.4.6.2.					Cemiterios				392 700,00 €	375 803,00 €	2,00 €	2,00 €	2,00 €			-16 897,00 €
2.4.6.2.	01	2002	I	56	Beneficiação do Cemitério Municipal		01/01/2002	31/12/2023								
2.4.6.2.	01	2002	I	56		04/07010412			392 200,00 €	375 800,00 €						-16 400,00 €
2.4.6.2.	01	2002	I	56		04/07011002			500,00 €	1,00 €						-499,00 €
2.4.6.2.	01	2002	I	56		U4/07010412				1,00 €	1,00 €	1,00 €	1,00 €			1,00 €
2.4.6.2.	01	2002	I	56		U4/07011002				1,00 €	1,00 €	1,00 €	1,00 €			1,00 €
2.5.					Servicos culturais, recreativos e religiosos				2 760 915,00 €	3 862 268,92 €	1 137 504,00 €	104,00 €	104,00 €			1 101 353,92 €
2.5.1.					Cultura				243 380,00 €	351 274,00 €	259 757,00 €	57,00 €	57,00 €			107 894,00 €
2.5.1.	01	2002	I	10	Aquisição de Terrenos destinados a Equipamentos Sociais e Culturais		01/01/2002	31/12/2023								
2.5.1.	01	2002	I	10		05/070101			500,00 €	35 001,00 €						34 501,00 €
2.5.1.	01	2002	I	10		U5/070101				1,00 €	1,00 €	1,00 €	1,00 €			1,00 €
2.5.1.	03	2002	I	12	Construção/Recuperação de Edifícios Municipais		01/01/2002	31/12/2023								
2.5.1.	03	2002	I	12		05/07010307			1 000,00 €	89 450,00 €						88 450,00 €
2.5.1.	03	2002	I	12		U5/07010307				1,00 €	1,00 €	1,00 €	1,00 €			1,00 €
2.5.1.	05	2002	I	14	Concepção e edificação de Monumentos e Obras de Arte para Espaços Públicos.		01/01/2002	31/12/2023								
2.5.1.	05	2002	I	14		05/07010413			500,00 €	1,00 €						-499,00 €
2.5.1.	05	2002	I	14		U5/07010413				1,00 €	1,00 €	1,00 €	1,00 €			1,00 €
2.5.1.	06	2002	I	15	Equipamento do Museu dos Terceiros		01/01/2002	31/12/2023								



ANEXO III - ALTERAÇÕES PLANO PLURIANUAL DE INVESTIMENTOS

PERÍODO : 2020/01/02 a 2020/12/31, TOTAL DE ALTERAÇÕES PERMUTATIVAS: 33, TOTAL DE ALTERAÇÕES MODIFICATIVAS : 1, DO ANO CONTABILÍSTICO 2020

IDENTIFICAÇÃO DO OBJETIVO CLASSIFICADOR FUNCIONAL		TIPO DE PLANO PLANO PLURIANUAL DE INVESTIMENTOS				TIPO DE RUBRICA CLASSIFICAÇÃO ORGÂNICA/ECONÓMICA			PAGAMENTOS							MODIFICAÇÃO	
OBJETIVO	PROJETO				DESIGNAÇÃO DO PROJETO		DATAS		2020							MODIFICAÇÃO (+/-)	
	Código	Ano	Tipo	Número	Descrição	Classificação	Início	Fim	Dot. Atual	Dot. Corrigida	2021	2022	Periodos seguintes		Outros		
[1]	[2]	[3]	[4]	[5]	[6]	[7]	[8]	[9]	[10]	[11]	[12]	[13] = [7] - [6]					
2.5.1.	29	2010	I	24		05/07011002			500,00 €	200,00 €							-300,00 €
2.5.1.	29	2010	I	24		U5/070107				1,00 €	1,00 €	1,00 €	1,00 €				1,00 €
2.5.1.	29	2010	I	24		U5/070108				1,00 €	1,00 €	1,00 €	1,00 €				1,00 €
2.5.1.	29	2010	I	24		U5/07011002				1,00 €	1,00 €	1,00 €	1,00 €				1,00 €
2.5.1.	31	2011	I	1	Museu do Brinquedo		02/01/2011	31/12/2023									
2.5.1.	31	2011	I	1		05/07010307			500,00 €	1,00 €							-499,00 €
2.5.1.	31	2011	I	1		05/070107			500,00 €	1,00 €							-499,00 €
2.5.1.	31	2011	I	1		05/070108			500,00 €	1,00 €							-499,00 €
2.5.1.	31	2011	I	1		05/07011002			5 000,00 €	10,00 €							-4 990,00 €
2.5.1.	31	2011	I	1		05/070112			500,00 €	1,00 €							-499,00 €
2.5.1.	31	2011	I	1		U5/07010307				1,00 €	1,00 €	1,00 €	1,00 €				1,00 €
2.5.1.	31	2011	I	1		U5/070107				1,00 €	1,00 €	1,00 €	1,00 €				1,00 €
2.5.1.	31	2011	I	1		U5/070108				1,00 €	1,00 €	1,00 €	1,00 €				1,00 €
2.5.1.	31	2011	I	1		U5/07011002				1,00 €	1,00 €	1,00 €	1,00 €				1,00 €
2.5.1.	31	2011	I	1		U5/070112				1,00 €	1,00 €	1,00 €	1,00 €				1,00 €
2.5.1.	36	2011	I	22	Valorização do Caminho Português de Santiago		01/01/2011	31/12/2023									
2.5.1.	36	2011	I	22		05/07010413			500,00 €	1,00 €							-499,00 €
2.5.1.	36	2011	I	22		05/07030301			500,00 €	1,00 €							-499,00 €
2.5.1.	36	2011	I	22		05/070305			500,00 €	1,00 €							-499,00 €
2.5.1.	36	2011	I	22		05/070306			500,00 €	1,00 €							-499,00 €
2.5.1.	36	2011	I	22		U5/07010413				1,00 €	1,00 €	1,00 €	1,00 €				1,00 €
2.5.1.	36	2011	I	22		U5/07030301				1,00 €	1,00 €	1,00 €	1,00 €				1,00 €
2.5.1.	36	2011	I	22		U5/070305				1,00 €	1,00 €	1,00 €	1,00 €				1,00 €
2.5.1.	36	2011	I	22		U5/070306				1,00 €	1,00 €	1,00 €	1,00 €				1,00 €
2.5.1.	37	2012	I	7	Centro de Interpretação da História Militar de Ponte de Lima		01/01/2012	31/12/2023									
2.5.1.	37	2012	I	7		05/070107			500,00 €	1,00 €							-499,00 €
2.5.1.	37	2012	I	7		05/070108			500,00 €	1,00 €							-499,00 €
2.5.1.	37	2012	I	7		05/07011002			500,00 €	1,00 €							-499,00 €
2.5.1.	37	2012	I	7		05/070112			500,00 €	1,00 €							-499,00 €
2.5.1.	37	2012	I	7		U5/070107				1,00 €	1,00 €	1,00 €	1,00 €				1,00 €
2.5.1.	37	2012	I	7		U5/070108				1,00 €	1,00 €	1,00 €	1,00 €				1,00 €
2.5.1.	37	2012	I	7		U5/07011002				1,00 €	1,00 €	1,00 €	1,00 €				1,00 €
2.5.1.	37	2012	I	7		U5/070112				1,00 €	1,00 €	1,00 €	1,00 €				1,00 €
2.5.1.	38	2012	I	8	Loja Interativa do Turismo		01/01/2012	31/12/2023									
2.5.1.	38	2012	I	8		05/07010307			500,00 €	1,00 €							-499,00 €
2.5.1.	38	2012	I	8		05/070107			500,00 €	1 400,00 €							900,00 €
2.5.1.	38	2012	I	8		05/070108			500,00 €	820,00 €							320,00 €
2.5.1.	38	2012	I	8		05/07011002			1 000,00 €	1,00 €							-999,00 €
2.5.1.	38	2012	I	8		U5/07010307				1,00 €	1,00 €	1,00 €	1,00 €				1,00 €
2.5.1.	38	2012	I	8		U5/070107				1,00 €	1,00 €	1,00 €	1,00 €				1,00 €
2.5.1.	38	2012	I	8		U5/070108				1,00 €	1,00 €	1,00 €	1,00 €				1,00 €
2.5.1.	38	2012	I	8		U5/07011002				1,00 €	1,00 €	1,00 €	1,00 €				1,00 €
2.5.1.	41	2013	I	1	Centro de Interpretação e Promoção do Vinho Verde		01/01/2013	31/12/2023									
2.5.1.	41	2013	I	1		05/07010307			500,00 €	1,00 €							-499,00 €
2.5.1.	41	2013	I	1		05/070107			500,00 €	101,00 €							-399,00 €
2.5.1.	41	2013	I	1		05/070108			500,00 €	1,00 €							-499,00 €
2.5.1.	41	2013	I	1		05/07011002			1 000,00 €	1,00 €							-999,00 €
2.5.1.	41	2013	I	1		05/070112			500,00 €	1,00 €							-499,00 €
2.5.1.	41	2013	I	1		05/070113			500,00 €	1,00 €							-499,00 €
2.5.1.	41	2013	I	1		U5/07010307				1,00 €	1,00 €	1,00 €	1,00 €				1,00 €
2.5.1.	41	2013	I	1		U5/070107				1,00 €	1,00 €	1,00 €	1,00 €				1,00 €
2.5.1.	41	2013	I	1		U5/070108				1,00 €	1,00 €	1,00 €	1,00 €				1,00 €
2.5.1.	41	2013	I	1		U5/07011002				1,00 €	1,00 €	1,00 €	1,00 €				1,00 €
2.5.1.	41	2013	I	1		U5/070112				1,00 €	1,00 €	1,00 €	1,00 €				1,00 €
2.5.1.	41	2013	I	1		U5/070113				1,00 €	1,00 €	1,00 €	1,00 €				1,00 €
2.5.1.	43	2014	I	2	Centro de Interpretação do Território-CIT		01/01/2014	31/12/2023									
2.5.1.	43	2014	I	2		05/07010307			14 280,00 €	9 780,00 €							-4 500,00 €





ANEXO III - ALTERAÇÕES PLANO PLURIANUAL DE INVESTIMENTOS

PERÍODO : 2020/01/02 a 2020/12/31, TOTAL DE ALTERAÇÕES PERMUTATIVAS: 33, TOTAL DE ALTERAÇÕES MODIFICATIVAS : 1, DO ANO CONTABILÍSTICO 2020

IDENTIFICAÇÃO DO OBJETIVO  
CLASSIFICADOR FUNCIONAL

TIPO DE PLANO  
PLANO PLURIANUAL DE INVESTIMENTOS

TIPO DE RUBRICA  
CLASSIFICAÇÃO ORGÂNICA/ECONÓMICA

OBJETIVO	PROJETO				DESIGNAÇÃO DO PROJETO		DATAS		PAGAMENTOS						MODIFICAÇÃO (+/-)
	Código	Ano	Tipo	Número	Descrição	Classificação	Início	Fim	2020		Periodos seguintes				
									Dot. Atual	Dot. Corrigida	2021	2022	2023	2024	
[1]	[2]	[3]	[4]	[5]	[6]	[7]	[8]	[9]	[10]	[11]	[12]	[13] = [7] - [6]			
2.5.2.	15	2009	I	14		U5/070108			1,00 €	1,00 €	1,00 €	1,00 €	1,00 €	1,00 €	
2.5.2.	15	2009	I	14		U5/07011002			1,00 €	1,00 €	1,00 €	1,00 €	1,00 €	1,00 €	
2.5.2.	15	2009	I	14		U5/07030301			1,00 €	1,00 €	1,00 €	1,00 €	1,00 €	1,00 €	
2.5.2.	17	2009	I	16	Parque da Vila		01/01/2009	31/12/2023							
2.5.2.	17	2009	I	16		U5/070101			1,00 €	1,00 €	1,00 €	1,00 €	1,00 €	1,00 €	
2.5.2.	17	2009	I	16		U5/07010302			1,00 €	1,00 €	1,00 €	1,00 €	1,00 €	1,00 €	
2.5.2.	17	2009	I	16		U5/07010405			1,00 €	1,00 €	1,00 €	1,00 €	1,00 €	1,00 €	
2.5.2.	17	2009	I	16		U5/07010406			1,00 €	1,00 €	1,00 €	1,00 €	1,00 €	1,00 €	
2.5.2.	17	2009	I	16		U5/07010413			1,00 €	1,00 €	1,00 €	1,00 €	1,00 €	1,00 €	
2.5.2.	17	2009	I	16		U5/07011002			1,00 €	1,00 €	1,00 €	1,00 €	1,00 €	1,00 €	
2.5.2.	18	2009	I	18	Largo Hotel d'Além da Ponte	U5/07010307	01/01/2009	31/12/2023			1,00 €	1,00 €	1,00 €	1,00 €	1,00 €
2.5.2.	07	2010	I	2	Construção de Relvado Sintético		01/01/2010	31/12/2023							
2.5.2.	07	2010	I	2		05/07010406			1 346 600,00 €	2 068 648,25 €					722 048,25 €
2.5.2.	07	2010	I	2		U5/070101					1,00 €	1,00 €	1,00 €	1,00 €	1,00 €
2.5.2.	07	2010	I	2		U5/07010406					1,00 €	1,00 €	1,00 €	1,00 €	1,00 €
2.5.2.	09	2010	I	4	Construção de Piscina Municipal	U5/07010302	01/01/2010	31/12/2023			1,00 €	1,00 €	1,00 €	1,00 €	1,00 €
2.5.2.	20	2011	I	4	Centro Náutico		01/01/2011	31/12/2023							
2.5.2.	20	2011	I	4		05/07010406			500,00 €	5 500,00 €	577 700,00 €				5 000,00 €
2.5.2.	20	2011	I	4		U5/07010406					1,00 €	1,00 €	1,00 €	1,00 €	1,00 €
2.5.2.	20	2011	I	4		U5/07030313					1,00 €	1,00 €	1,00 €	1,00 €	1,00 €
2.5.2.	21	2011	I	5	Infraestruturas de Apoio às Actividades Equestres		01/01/2011	31/12/2023							
2.5.2.	21	2011	I	5		U5/07010302					1,00 €	1,00 €	1,00 €	1,00 €	1,00 €
2.5.2.	21	2011	I	5		U5/07010406					1,00 €	1,00 €	1,00 €	1,00 €	1,00 €
2.5.2.	21	2011	I	5		U5/07030313					1,00 €	1,00 €	1,00 €	1,00 €	1,00 €
2.5.2.	23	2011	I	12	Parque d'Além da Ponte		01/01/2011	31/12/2023							
2.5.2.	23	2011	I	12		U5/07010405					1,00 €	1,00 €	1,00 €	1,00 €	1,00 €
2.5.2.	23	2011	I	12		U5/07030305					1,00 €	1,00 €	1,00 €	1,00 €	1,00 €
2.5.2.	34	2014	I	3	Parque da Lapa		01/01/2014	31/12/2023							
2.5.2.	34	2014	I	3		05/07030301			440 000,00 €	160 000,00 €					-280 000,00 €
2.5.2.	34	2014	I	3		U5/07030301					1,00 €	1,00 €	1,00 €	1,00 €	1,00 €
2.5.2.	34	2014	I	3		U5/07030305					1,00 €	1,00 €	1,00 €	1,00 €	1,00 €
2.5.2.	34	2014	I	3		U5/07030313					1,00 €	1,00 €	1,00 €	1,00 €	1,00 €
2.5.2.	37	2016	I	4	Construção de Parques Infantis		01/01/2016	31/12/2023							
2.5.2.	37	2016	I	4		05/07010406			500,00 €	41 300,00 €					40 800,00 €
2.5.2.	37	2016	I	4		05/07011002			500,00 €	2 500,00 €					2 000,00 €
2.5.2.	37	2016	I	4		U5/07010406					1,00 €	1,00 €	1,00 €	1,00 €	1,00 €
2.5.2.	37	2016	I	4		U5/07011002					1,00 €	1,00 €	1,00 €	1,00 €	1,00 €
3.					Funções económicas				5 017 029,00 €	7 453 408,51 €	6 211 801,05 €	44,00 €	44,00 €	44,00 €	2 436 379,51 €
3.1.					Agricultura, pecuária, silvicultura, caça e pesca						2,00 €	2,00 €	2,00 €	2,00 €	2,00 €
3.1.1.					Emparcelamento Rural						1,00 €	1,00 €	1,00 €	1,00 €	1,00 €
3.1.1.	01	2002	I	74	Perímetros de Emparcelamento de Correlhã, Seara, Vitorino das Donas, Bertandos, Fontão, S.Pedro de Arcos e Outras	U8/07010413	01/01/2002	31/12/2023			1,00 €	1,00 €	1,00 €	1,00 €	1,00 €
3.1.2.					Rede Viária Rural						1,00 €	1,00 €	1,00 €	1,00 €	1,00 €
3.1.2.	01	2002	I	83	Construção de Caminhos Rurais e Agrícolas no Concelho	U8/07030308	01/01/2002	31/12/2023			1,00 €	1,00 €	1,00 €	1,00 €	1,00 €
3.2.					Indústria e energia				2 758 000,00 €	2 284 660,28 €	800 012,00 €	12,00 €	12,00 €	12,00 €	-473 339,72 €
3.2.1.					Iluminação Pública				650 000,00 €	7 013,00 €	800 001,00 €	1,00 €	1,00 €	1,00 €	-642 987,00 €
3.2.1.	01	2002	I	48	Remodelação e Ampliação da Rede de Iluminação Pública		01/01/2002	31/12/2023							
3.2.1.	01	2002	I	48		04/07030304			150 000,00 €	712,00 €	800 000,00 €				-149 288,00 €
3.2.1.	01	2002	I	48		U4/07030304					1,00 €	1,00 €	1,00 €	1,00 €	1,00 €
3.2.1.	02	2002	I	49	Aquisição de Equipamento para Iluminação Pública	04/07011002	01/01/2002	31/12/2023	500 000,00 €	6 300,00 €					-493 700,00 €
3.2.2.					Estabelecimentos Industriais				2 108 000,00 €	2 277 647,28 €	11,00 €	11,00 €	11,00 €	11,00 €	169 647,28 €
3.2.2.	01	2002	I	70	Aquisição de Terrenos para a Instalação de Unidades Empresariais		01/01/2002	31/12/2023							
3.2.2.	01	2002	I	70		U4/070101					1,00 €	1,00 €	1,00 €	1,00 €	1,00 €

ANEXO III - ALTERAÇÕES PLANO PLURIANUAL DE INVESTIMENTOS

PERÍODO : 2020/01/02 a 2020/12/31, TOTAL DE ALTERAÇÕES PERMUTATIVAS: 33, TOTAL DE ALTERAÇÕES MODIFICATIVAS : 1, DO ANO CONTABILÍSTICO 2020

IDENTIFICAÇÃO DO OBJETIVO  
CLASSIFICADOR FUNCIONAL

TIPO DE PLANO  
PLANO PLURIANUAL DE INVESTIMENTOS

TIPO DE RUBRICA  
CLASSIFICAÇÃO ORGÂNICA/ECONÓMICA

OBJETIVO	PROJETO				DESIGNAÇÃO DO PROJETO		DATAS		PAGAMENTOS							MODIFICAÇÃO (+/-)
	Código	Ano	Tipo	Número	Descrição	Classificação	Início	Fim	2020		Periodos seguintes					
									Dot. Atual	Dot. Corrigida	2021	2022	2023	2024	Outros	
[1]	[2]	[3]	[4]	[5]	[6]	[7]	[8]	[9]	[10]	[11]	[12]	[13] = [7] - [6]				
3.2.2.	01	2002	I	70		U4/070301				1,00 €	1,00 €	1,00 €	1,00 €		1,00 €	
3.2.2.	02	2002	I	71	Construção de Polos Industriais e Acessibilidades.	U4/07010413	01/01/2002	31/12/2023		1,00 €	1,00 €	1,00 €	1,00 €		1,00 €	
3.2.2.	03	2002	I	72	Construção de Pavilhões para Fins Industriais	U4/07010307	01/01/2002	31/12/2023		1,00 €	1,00 €	1,00 €	1,00 €		1,00 €	
3.2.2.	04	2002	I	73	Construção de Centro Empresarial	U4/07010307	01/01/2002	31/12/2023		1,00 €	1,00 €	1,00 €	1,00 €		1,00 €	
3.2.2.	01	2008	I	4	Construção de Parque Tecnológico	U4/07010413	01/01/2008	31/12/2023		1,00 €	1,00 €	1,00 €	1,00 €		1,00 €	
3.2.2.	05	2009	I	17	Parque Industrial dos Granitos/Pedras Finas		01/01/2009	31/12/2023								
3.2.2.	05	2009	I	17		04/07010413			2 030 000,00 €	2 225 975,28 €					195 975,28 €	
3.2.2.	05	2009	I	17		U4/070101				1,00 €	1,00 €	1,00 €	1,00 €		1,00 €	
3.2.2.	05	2009	I	17		U4/07010413				1,00 €	1,00 €	1,00 €	1,00 €		1,00 €	
3.2.2.	06	2018	I	1	Parque Empresarial de Calvelo		01/01/2018	31/12/2023								
3.2.2.	06	2018	I	1		04/07010413			78 000,00 €	51 661,00 €					-26 339,00 €	
3.2.2.	06	2018	I	1		U4/07010413				1,00 €	1,00 €	1,00 €	1,00 €		1,00 €	
3.2.2.	06	2018	I	1		U4/07011002				1,00 €	1,00 €	1,00 €	1,00 €		1,00 €	
3.2.2.	06	2018	I	1		U4/070301				1,00 €	1,00 €	1,00 €	1,00 €		1,00 €	
3.3.					Transportes e comunicações				2 100 617,00 €	5 124 194,23 €	5 411 768,05 €	11,00 €	11,00 €		3 023 577,23 €	
3.3.1.					Transportes rodoviários				2 100 617,00 €	5 124 194,23 €	5 411 768,05 €	11,00 €	11,00 €		3 023 577,23 €	
3.3.1.1.					Rede Viária Urbana e Sinalização				2 100 117,00 €	5 088 691,23 €	5 411 765,05 €	8,00 €	8,00 €		2 988 574,23 €	
3.3.1.1.	01	2002	I	75	Rede Viária Municipal de Ponte de Lima		01/01/2002	31/12/2023								
3.3.1.1.	01	2002	I	75		04/07030301			962 674,00 €	2 566 226,24 €					1 603 552,24 €	
3.3.1.1.	01	2002	I	75		U4/07030301				1,00 €	1,00 €	1,00 €	1,00 €		1,00 €	
3.3.1.1.	02	2002	I	76	Recuperação do Centro Histórico de Ponte de Lima	U4/07030301	01/01/2002	31/12/2023		1,00 €	1,00 €	1,00 €	1,00 €		1,00 €	
3.3.1.1.	05	2002	I	79	Construção e Conservação de Passeios e Outros Espaços Públicos		01/01/2002	31/12/2023								
3.3.1.1.	05	2002	I	79		04/07030301			537 010,00 €	1 215 763,00 €	5 411 757,05 €				678 753,00 €	
3.3.1.1.	05	2002	I	79		U4/07030301				1,00 €	1,00 €	1,00 €	1,00 €		1,00 €	
3.3.1.1.	06	2002	I	80	Sinalização e Trânsito	U4/07030309	01/01/2002	31/12/2023		1,00 €	1,00 €	1,00 €	1,00 €		1,00 €	
3.3.1.1.	07	2002	I	81	Elaboração de Estudos e Projetos de Obras em Vias de Comunicação	U4/070113	01/01/2002	31/12/2023		1,00 €	1,00 €	1,00 €	1,00 €		1,00 €	
3.3.1.1.	10	2003	I	1	Aquisição de Equipamento para Sinalização e Trânsito	U4/07011002	01/01/2003	31/12/2023		1,00 €	1,00 €	1,00 €	1,00 €		1,00 €	
3.3.1.1.	27	2010	I	22	Acessos ao Centro Educativo de Arcozelo	U4/07030301	01/01/2010	31/12/2023		1,00 €	1,00 €	1,00 €	1,00 €		1,00 €	
3.3.1.1.	32	2010	I	27	Beneficiação da Rede Viária Municipal na Vila de Ponte de Lima		01/01/2010	31/12/2023								
3.3.1.1.	32	2010	I	27		04/07030301			600 433,00 €	1 306 693,99 €					706 260,99 €	
3.3.1.1.	32	2010	I	27		U4/07030301				1,00 €	1,00 €	1,00 €	1,00 €		1,00 €	
3.3.1.2.					Estacionamentos				500,00 €	35 503,00 €	3,00 €	3,00 €	3,00 €		35 003,00 €	
3.3.1.2.	01	2002	I	84	Aquisição de Terrenos para Parques de Estacionamento		01/01/2002	31/12/2023								
3.3.1.2.	01	2002	I	84		04/070101			500,00 €	35 500,00 €					35 000,00 €	
3.3.1.2.	01	2002	I	84		U4/070101				1,00 €	1,00 €	1,00 €	1,00 €		1,00 €	
3.3.1.2.	03	2002	I	86	Construção de Parques de Estacionamento	U4/07010405	01/01/2002	31/12/2023		1,00 €	1,00 €	1,00 €	1,00 €		1,00 €	
3.3.1.2.	04	2002	I	87	Construção de Abrigos de Passageiros nas Paragens de Autocarros	U4/07010413	01/01/2002	31/12/2023		1,00 €	1,00 €	1,00 €	1,00 €		1,00 €	
3.4.					Comércio e turismo				58 850,00 €	44 548,00 €	17,00 €	17,00 €	17,00 €		-14 302,00 €	
3.4.1.					Mercados e feiras				58 850,00 €	44 548,00 €	17,00 €	17,00 €	17,00 €		-14 302,00 €	
3.4.1.	02	2003	I	2	Valorização Paisagística das Margens do Rio Lima - Feira e Mercado do Gado.		01/01/2003	31/12/2023								
3.4.1.	02	2003	I	2		04/07010303			32 750,00 €	30 080,00 €					-2 670,00 €	
3.4.1.	02	2003	I	2		U4/07010303				1,00 €	1,00 €	1,00 €	1,00 €		1,00 €	
3.4.1.	02	2007	I	4	Aquisição de Equipamento para Diversas Instalações de Mercados e Feiras		01/01/2007	31/12/2023								
3.4.1.	02	2007	I	4		04/07010303			10 000,00 €	200,00 €					-9 800,00 €	

ANEXO III - ALTERAÇÕES PLANO PLURIANUAL DE INVESTIMENTOS

PERÍODO : 2020/01/02 a 2020/12/31, TOTAL DE ALTERAÇÕES PERMUTATIVAS: 33, TOTAL DE ALTERAÇÕES MODIFICATIVAS : 1, DO ANO CONTABILÍSTICO 2020

IDENTIFICAÇÃO DO OBJETIVO		TIPO DE PLANO			TIPO DE RUBRICA			PAGAMENTOS								MODIFICAÇÃO		
CLASSIFICADOR FUNCIONAL		PLANO PLURIANUAL DE INVESTIMENTOS			CLASSIFICAÇÃO ORGÂNICA/ECONÓMICA			2020		Periodos seguintes				Outros	(+/-)			
[1]	[2]	Código	Ano	Tipo	Número	Descrição	Classificação	Início	Fim	Dot. Atual	Dot. Corrigida	2021	2022			2023	2024	[12]
3.4.1.	02	2007	I	4		04/07011002				500,00 €	8 000,00 €							7 500,00 €
3.4.1.	02	2007	I	4		U4/07010303					1,00 €	1,00 €	1,00 €	1,00 €				1,00 €
3.4.1.	02	2007	I	4		U4/07011002					1,00 €	1,00 €	1,00 €	1,00 €				1,00 €
3.4.1.	02	2007	I	4		U4/070111					1,00 €	1,00 €	1,00 €	1,00 €				1,00 €
3.4.1.	02	2007	I	4		U4/070115					1,00 €	1,00 €	1,00 €	1,00 €				1,00 €
3.4.1.	08	2015	I	8		Pavilhão de Feiras e Exposições - Expolima		01/01/2015	31/12/2023									
3.4.1.	08	2015	I	8		04/07010307				10 600,00 €	6 000,00 €							-4 600,00 €
3.4.1.	08	2015	I	8		04/07011002				5 000,00 €	251,00 €							-4 749,00 €
3.4.1.	08	2015	I	8		U4/07010301					1,00 €	1,00 €	1,00 €	1,00 €				1,00 €
3.4.1.	08	2015	I	8		U4/07010307					1,00 €	1,00 €	1,00 €	1,00 €				1,00 €
3.4.1.	08	2015	I	8		U4/070107					1,00 €	1,00 €	1,00 €	1,00 €				1,00 €
3.4.1.	08	2015	I	8		U4/070108					1,00 €	1,00 €	1,00 €	1,00 €				1,00 €
3.4.1.	08	2015	I	8		U4/07011002					1,00 €	1,00 €	1,00 €	1,00 €				1,00 €
3.4.1.	08	2015	I	8		U4/07030301					1,00 €	1,00 €	1,00 €	1,00 €				1,00 €
3.4.1.	08	2015	I	8		U4/07030313					1,00 €	1,00 €	1,00 €	1,00 €				1,00 €
3.4.1.	01	2019	I	1		Construção do Mercado Municipal- Avenida de S. João		01/01/2019	31/12/2023									
3.4.1.	01	2019	I	1		U4/07010303					1,00 €	1,00 €	1,00 €	1,00 €				1,00 €
3.4.1.	01	2019	I	1		U4/070107					1,00 €	1,00 €	1,00 €	1,00 €				1,00 €
3.4.1.	01	2019	I	1		U4/070108					1,00 €	1,00 €	1,00 €	1,00 €				1,00 €
3.4.1.	01	2019	I	1		U4/07011002					1,00 €	1,00 €	1,00 €	1,00 €				1,00 €
3.4.1.	01	2019	I	1		U4/07030301					1,00 €	1,00 €	1,00 €	1,00 €				1,00 €
3.5.						Outras funções económicas				99 562,00 €	4,00 €	2,00 €	2,00 €	2,00 €				-99 558,00 €
3.5.	01	2015	I	9		Fundo de Apoio Municipal		24/04/2015	31/12/2023									
3.5.	01	2015	I	9		0101/090802				43 591,00 €	1,00 €							-43 590,00 €
3.5.	01	2015	I	9		U001/090802					1,00 €	1,00 €	1,00 €	1,00 €				1,00 €
3.5.	02	2019	I	4		ADAM - Águas do Alto Minho, SA		26/04/2019	31/12/2023									
3.5.	02	2019	I	4		0101/090702				55 971,00 €	1,00 €							-55 970,00 €
3.5.	02	2019	I	4		U001/090702					1,00 €	1,00 €	1,00 €	1,00 €				1,00 €
<b>TOTAL :</b>										<b>12 983 769,00 €</b>	<b>16 060 735,02 €</b>	<b>10 417 653,69 €</b>	<b>342,00 €</b>	<b>337,00 €</b>				<b>3 076 966,02 €</b>



ANEXO III - ALTERAÇÕES PLANO PLURIANUAL DE INVESTIMENTOS

PERÍODO : 2020/01/02 a 2020/12/31, TOTAL DE ALTERAÇÕES PERMUTATIVAS: 33, TOTAL DE ALTERAÇÕES MODIFICATIVAS : 1, DO ANO CONTABILÍSTICO 2020

IDENTIFICAÇÃO DO OBJETIVO
CLASSIFICADOR FUNCIONAL

TIPO DE PLANO	TIPO DE RUBRICA
PLANO ATIVIDADES MUNICIPAL	CLASSIFICAÇÃO ORGÂNICA/ECONÓMICA

OBJETIVO	PROJETO				DESIGNAÇÃO DO PROJETO		DATAS		PAGAMENTOS						MODIFICAÇÃO (+/-)	
	Código	Ano	Tipo	Número	Descrição	Classificação	Inicio	Fim	2020		Períodos seguintes					
									Dot. Atual	Dot. Corrigida	2021	2022	2023	2024		Outros
[1]	[2]				[3]		[4]	[5]	[6]	[7]	[8]	[9]	[10]	[11]	[12]	[13] = [7] - [6]
1.					Funções gerais				2 063 400,00 €	2 420 746,53 €	100,00 €	100,00 €	100,00 €			357 346,53 €
1.1.					Serviços gerais de administração pública				1 813 400,00 €	2 019 244,53 €	98,00 €	98,00 €	98,00 €			205 844,53 €
1.1.1.					Administracao geral				1 813 400,00 €	2 019 244,53 €	98,00 €	98,00 €	98,00 €			205 844,53 €
1.1.1.7.					Serviços Municipais				1 813 400,00 €	2 019 244,53 €	98,00 €	98,00 €	98,00 €			205 844,53 €
1.1.1.7.	02	2018	A	2	Serviços de Vigilância e Segurança		28/04/2018	31/12/2023								
1.1.1.7.	02	2018	A	2		05/020218			150 000,00 €	175 000,00 €						25 000,00 €
1.1.1.7.	02	2018	A	2		U5/020218				1,00 €	1,00 €	1,00 €	1,00 €			1,00 €
1.1.1.7.	03	2018	A	3	Serviços de Comunicação		28/04/2018	31/12/2023								
1.1.1.7.	03	2018	A	3		0103/020209			30 000,00 €	28 000,00 €						-2 000,00 €
1.1.1.7.	03	2018	A	3		02/020209			40 000,00 €	33 600,00 €						-6 400,00 €
1.1.1.7.	03	2018	A	3		03/020209			500,00 €	1,00 €						-499,00 €
1.1.1.7.	03	2018	A	3		04/020209			50 000,00 €	41 710,00 €						-8 290,00 €
1.1.1.7.	03	2018	A	3		05/020209			500,00 €	1,00 €						-499,00 €
1.1.1.7.	03	2018	A	3		06/020209			500,00 €	1,00 €						-499,00 €
1.1.1.7.	03	2018	A	3		07/020209			500,00 €	1,00 €						-499,00 €
1.1.1.7.	03	2018	A	3		U003/020209				1,00 €	1,00 €	1,00 €	1,00 €			1,00 €
1.1.1.7.	03	2018	A	3		U1/020209				1,00 €	1,00 €	1,00 €	1,00 €			1,00 €
1.1.1.7.	03	2018	A	3		U2/020209				1,00 €	1,00 €	1,00 €	1,00 €			1,00 €
1.1.1.7.	03	2018	A	3		U3/020209				1,00 €	1,00 €	1,00 €	1,00 €			1,00 €
1.1.1.7.	03	2018	A	3		U4/020209				1,00 €	1,00 €	1,00 €	1,00 €			1,00 €
1.1.1.7.	03	2018	A	3		U5/020209				1,00 €	1,00 €	1,00 €	1,00 €			1,00 €
1.1.1.7.	03	2018	A	3		U6/020209				1,00 €	1,00 €	1,00 €	1,00 €			1,00 €
1.1.1.7.	03	2018	A	3		U7/020209				1,00 €	1,00 €	1,00 €	1,00 €			1,00 €
1.1.1.7.	03	2018	A	3		U8/020209				1,00 €	1,00 €	1,00 €	1,00 €			1,00 €
1.1.1.7.	03	2018	A	3		U9/020209				1,00 €	1,00 €	1,00 €	1,00 €			1,00 €
1.1.1.7.	04	2018	A	4	Seguros de Acidentes de Trabalho		28/04/2018	31/12/2023								
1.1.1.7.	04	2018	A	4		0103/0103090101			10 000,00 €	13 450,00 €						3 450,00 €
1.1.1.7.	04	2018	A	4		0103/0103090102			1 000,00 €	2 000,00 €						1 000,00 €
1.1.1.7.	04	2018	A	4		02/0103090101			10 000,00 €	11 910,00 €						1 910,00 €
1.1.1.7.	04	2018	A	4		03/0103090101			5 000,00 €	8 100,00 €						3 100,00 €
1.1.1.7.	04	2018	A	4		04/0103090101			47 000,00 €	24 900,00 €						-22 100,00 €
1.1.1.7.	04	2018	A	4		05/0103090101			50 000,00 €	58 600,00 €						8 600,00 €
1.1.1.7.	04	2018	A	4		06/0103090101			500,00 €	5 400,00 €						4 900,00 €
1.1.1.7.	04	2018	A	4		07/0103090101			3 000,00 €	3 400,00 €						400,00 €
1.1.1.7.	04	2018	A	4		U003/0103090101				1,00 €	1,00 €	1,00 €	1,00 €			1,00 €
1.1.1.7.	04	2018	A	4		U003/0103090102				1,00 €	1,00 €	1,00 €	1,00 €			1,00 €
1.1.1.7.	04	2018	A	4		U1/0103090101				1,00 €	1,00 €	1,00 €	1,00 €			1,00 €
1.1.1.7.	04	2018	A	4		U2/0103090101				1,00 €	1,00 €	1,00 €	1,00 €			1,00 €
1.1.1.7.	04	2018	A	4		U3/0103090101				1,00 €	1,00 €	1,00 €	1,00 €			1,00 €
1.1.1.7.	04	2018	A	4		U4/0103090101				1,00 €	1,00 €	1,00 €	1,00 €			1,00 €
1.1.1.7.	04	2018	A	4		U5/0103090101				1,00 €	1,00 €	1,00 €	1,00 €			1,00 €
1.1.1.7.	04	2018	A	4		U6/0103090101				1,00 €	1,00 €	1,00 €	1,00 €			1,00 €
1.1.1.7.	04	2018	A	4		U7/0103090101				1,00 €	1,00 €	1,00 €	1,00 €			1,00 €
1.1.1.7.	04	2018	A	4		U8/0103090101				1,00 €	1,00 €	1,00 €	1,00 €			1,00 €
1.1.1.7.	04	2018	A	4		U9/0103090101				1,00 €	1,00 €	1,00 €	1,00 €			1,00 €
1.1.1.7.	05	2018	A	5	Seguros de Acidentes Pessoais;Automovel;Resp.Civil;Multirisco		28/04/2018	31/12/2023								

**ANEXO III - ALTERAÇÕES PLANO PLURIANUAL DE INVESTIMENTOS**

**PERÍODO : 2020/01/02 a 2020/12/31, TOTAL DE ALTERAÇÕES PERMUTATIVAS: 33, TOTAL DE ALTERAÇÕES MODIFICATIVAS : 1, DO ANO CONTABILÍSTICO 2020**

IDENTIFICAÇÃO DO OBJETIVO
CLASSIFICADOR FUNCIONAL

TIPO DE PLANO	TIPO DE RUBRICA
PLANO ATIVIDADES MUNICIPAL	CLASSIFICAÇÃO ORGÂNICA/ECONÓMICA

OBJETIVO	PROJETO				DESIGNAÇÃO DO PROJETO		DATAS		PAGAMENTOS						MODIFICAÇÃO (+/-)	
	Código	Ano	Tipo	Número	Descrição	Classificação	Inicio	Fim	2020		Períodos seguintes					
									Dot. Atual	Dot. Corrigida	2021	2022	2023	2024		Outros
[1]	[2]	[3]	[4]	[5]	[6]	[7]	[8]	[9]	[10]	[11]	[12]	[13] = [7] - [6]				
1.1.1.7.	05	2018	A	5	0103/020212				4 000,00 €	3 070,00 €						-930,00 €
1.1.1.7.	05	2018	A	5	02/020212				1 100,00 €	1 555,00 €						455,00 €
1.1.1.7.	05	2018	A	5	03/020212				1 100,00 €	1 620,00 €						520,00 €
1.1.1.7.	05	2018	A	5	04/020212				45 000,00 €	101 930,00 €						56 930,00 €
1.1.1.7.	05	2018	A	5	05/020212				40 000,00 €	53 805,00 €						13 805,00 €
1.1.1.7.	05	2018	A	5	07/020212				500,00 €	620,00 €						120,00 €
1.1.1.7.	05	2018	A	5	08/020212				5 000,00 €	6 200,00 €						1 200,00 €
1.1.1.7.	05	2018	A	5	U003/020212					1,00 €	1,00 €	1,00 €	1,00 €	1,00 €		1,00 €
1.1.1.7.	05	2018	A	5	U1/020212					1,00 €	1,00 €	1,00 €	1,00 €	1,00 €		1,00 €
1.1.1.7.	05	2018	A	5	U2/020212					1,00 €	1,00 €	1,00 €	1,00 €	1,00 €		1,00 €
1.1.1.7.	05	2018	A	5	U3/020212					1,00 €	1,00 €	1,00 €	1,00 €	1,00 €		1,00 €
1.1.1.7.	05	2018	A	5	U4/020212					1,00 €	1,00 €	1,00 €	1,00 €	1,00 €		1,00 €
1.1.1.7.	05	2018	A	5	U5/020212					1,00 €	1,00 €	1,00 €	1,00 €	1,00 €		1,00 €
1.1.1.7.	05	2018	A	5	U6/020212					1,00 €	1,00 €	1,00 €	1,00 €	1,00 €		1,00 €
1.1.1.7.	05	2018	A	5	U7/020212					1,00 €	1,00 €	1,00 €	1,00 €	1,00 €		1,00 €
1.1.1.7.	05	2018	A	5	U8/020212					1,00 €	1,00 €	1,00 €	1,00 €	1,00 €		1,00 €
1.1.1.7.	05	2018	A	5	U9/020212					1,00 €	1,00 €	1,00 €	1,00 €	1,00 €		1,00 €
1.1.1.7.	07	2018	A	6	Encargos de Instalações		28/04/2018	31/12/2023								
1.1.1.7.	07	2018	A	6	03/020201				40 000,00 €	60 000,00 €						20 000,00 €
1.1.1.7.	07	2018	A	6	04/020201				200 000,00 €	186 485,00 €						-13 515,00 €
1.1.1.7.	07	2018	A	6	05/020201				300 000,00 €	318 000,00 €						18 000,00 €
1.1.1.7.	07	2018	A	6	08/020201				10 000,00 €	40 000,00 €						30 000,00 €
1.1.1.7.	07	2018	A	6	U003/020201					1,00 €	1,00 €	1,00 €	1,00 €	1,00 €		1,00 €
1.1.1.7.	07	2018	A	6	U2/020201					1,00 €	1,00 €	1,00 €	1,00 €	1,00 €		1,00 €
1.1.1.7.	07	2018	A	6	U3/020201					1,00 €	1,00 €	1,00 €	1,00 €	1,00 €		1,00 €
1.1.1.7.	07	2018	A	6	U4/020201					1,00 €	1,00 €	1,00 €	1,00 €	1,00 €		1,00 €
1.1.1.7.	07	2018	A	6	U5/020201					1,00 €	1,00 €	1,00 €	1,00 €	1,00 €		1,00 €
1.1.1.7.	07	2018	A	6	U6/020201					1,00 €	1,00 €	1,00 €	1,00 €	1,00 €		1,00 €
1.1.1.7.	07	2018	A	6	U7/020201					1,00 €	1,00 €	1,00 €	1,00 €	1,00 €		1,00 €
1.1.1.7.	07	2018	A	6	U8/020201					1,00 €	1,00 €	1,00 €	1,00 €	1,00 €		1,00 €
1.1.1.7.	07	2018	A	6	U9/020201					1,00 €	1,00 €	1,00 €	1,00 €	1,00 €		1,00 €
1.1.1.7.	08	2018	A	7	Assistencia Técnica		28/04/2018	31/12/2023								
1.1.1.7.	08	2018	A	7	02/020219				40 000,00 €	3 751,00 €						-36 249,00 €
1.1.1.7.	08	2018	A	7	04/020219				6 000,00 €	4 000,00 €						-2 000,00 €
1.1.1.7.	08	2018	A	7	05/020219				26 000,00 €	16 000,00 €						-10 000,00 €
1.1.1.7.	08	2018	A	7	08/020219				5 000,00 €	1,00 €						-4 999,00 €
1.1.1.7.	08	2018	A	7	U003/020219					1,00 €	1,00 €	1,00 €	1,00 €	1,00 €		1,00 €
1.1.1.7.	08	2018	A	7	U1/020219					1,00 €	1,00 €	1,00 €	1,00 €	1,00 €		1,00 €
1.1.1.7.	08	2018	A	7	U2/020219					1,00 €	1,00 €	1,00 €	1,00 €	1,00 €		1,00 €
1.1.1.7.	08	2018	A	7	U3/020219					1,00 €	1,00 €	1,00 €	1,00 €	1,00 €		1,00 €
1.1.1.7.	08	2018	A	7	U4/020219					1,00 €	1,00 €	1,00 €	1,00 €	1,00 €		1,00 €
1.1.1.7.	08	2018	A	7	U5/020219					1,00 €	1,00 €	1,00 €	1,00 €	1,00 €		1,00 €
1.1.1.7.	08	2018	A	7	U6/020219					1,00 €	1,00 €	1,00 €	1,00 €	1,00 €		1,00 €
1.1.1.7.	08	2018	A	7	U7/020219					1,00 €	1,00 €	1,00 €	1,00 €	1,00 €		1,00 €
1.1.1.7.	08	2018	A	7	U8/020219					1,00 €	1,00 €	1,00 €	1,00 €	1,00 €		1,00 €
1.1.1.7.	08	2018	A	7	U9/020219					1,00 €	1,00 €	1,00 €	1,00 €	1,00 €		1,00 €
1.1.1.7.	09	2018	A	8	Combustíveis		28/04/2018	31/12/2023								
1.1.1.7.	09	2018	A	8	0103/02010202				20 000,00 €	12 700,00 €						-7 300,00 €
1.1.1.7.	09	2018	A	8	02/02010299				10 000,00 €	10,00 €						-9 990,00 €

**ANEXO III - ALTERAÇÕES PLANO PLURIANUAL DE INVESTIMENTOS**

**PERÍODO : 2020/01/02 a 2020/12/31, TOTAL DE ALTERAÇÕES PERMUTATIVAS: 33, TOTAL DE ALTERAÇÕES MODIFICATIVAS : 1, DO ANO CONTABILÍSTICO 2020**

IDENTIFICAÇÃO DO OBJETIVO
CLASSIFICADOR FUNCIONAL

TIPO DE PLANO	TIPO DE RUBRICA
PLANO ATIVIDADES MUNICIPAL	CLASSIFICAÇÃO ORGÂNICA/ECONÓMICA

OBJETIVO	PROJETO				DESIGNAÇÃO DO PROJETO		DATAS		PAGAMENTOS						MODIFICAÇÃO (+/-)	
	Código	Ano	Tipo	Número	Descrição	Classificação	Inicio	Fim	2020		Períodos seguintes					
									Dot. Atual	Dot. Corrigida	2021	2022	2023	2024		Outros
[1]	[2]	[3]	[4]	[5]	[6]	[7]	[8]	[9]	[10]	[11]	[12]	[13] = [7] - [6]				
1.1.1.7.	09	2018	A	8	03/02010202				5 000,00 €	4 000,00 €						-1 000,00 €
1.1.1.7.	09	2018	A	8	04/02010201				15 000,00 €	15 200,00 €						200,00 €
1.1.1.7.	09	2018	A	8	04/02010202				200 000,00 €	205 600,00 €						5 600,00 €
1.1.1.7.	09	2018	A	8	04/02010299				5 000,00 €	1,00 €						-4 999,00 €
1.1.1.7.	09	2018	A	8	05/02010202				35 000,00 €	20 442,02 €						-14 557,98 €
1.1.1.7.	09	2018	A	8	05/02010299				100 000,00 €	132 250,00 €						32 250,00 €
1.1.1.7.	09	2018	A	8	06/02010202				5 500,00 €	4 010,00 €						-1 490,00 €
1.1.1.7.	09	2018	A	8	08/02010202				20 000,00 €	11 430,51 €						-8 569,49 €
1.1.1.7.	09	2018	A	8	08/02010299				2 000,00 €	1,00 €						-1 999,00 €
1.1.1.7.	09	2018	A	8	U003/02010202					1,00 €	1,00 €	1,00 €	1,00 €	1,00 €		1,00 €
1.1.1.7.	09	2018	A	8	U1/02010202					1,00 €	1,00 €	1,00 €	1,00 €	1,00 €		1,00 €
1.1.1.7.	09	2018	A	8	U2/02010202					1,00 €	1,00 €	1,00 €	1,00 €	1,00 €		1,00 €
1.1.1.7.	09	2018	A	8	U2/02010299					1,00 €	1,00 €	1,00 €	1,00 €	1,00 €		1,00 €
1.1.1.7.	09	2018	A	8	U3/02010202					1,00 €	1,00 €	1,00 €	1,00 €	1,00 €		1,00 €
1.1.1.7.	09	2018	A	8	U4/02010201					1,00 €	1,00 €	1,00 €	1,00 €	1,00 €		1,00 €
1.1.1.7.	09	2018	A	8	U4/02010202					1,00 €	1,00 €	1,00 €	1,00 €	1,00 €		1,00 €
1.1.1.7.	09	2018	A	8	U4/02010299					1,00 €	1,00 €	1,00 €	1,00 €	1,00 €		1,00 €
1.1.1.7.	09	2018	A	8	U5/02010202					1,00 €	1,00 €	1,00 €	1,00 €	1,00 €		1,00 €
1.1.1.7.	09	2018	A	8	U5/02010299					1,00 €	1,00 €	1,00 €	1,00 €	1,00 €		1,00 €
1.1.1.7.	09	2018	A	8	U6/02010202					1,00 €	1,00 €	1,00 €	1,00 €	1,00 €		1,00 €
1.1.1.7.	09	2018	A	8	U7/02010202					1,00 €	1,00 €	1,00 €	1,00 €	1,00 €		1,00 €
1.1.1.7.	09	2018	A	8	U8/02010202					1,00 €	1,00 €	1,00 €	1,00 €	1,00 €		1,00 €
1.1.1.7.	09	2018	A	8	U8/02010299					1,00 €	1,00 €	1,00 €	1,00 €	1,00 €		1,00 €
1.1.1.7.	10	2018	A	9	Serviço de Limpeza		28/04/2018	31/12/2023								
1.1.1.7.	10	2018	A	9	04/02022509				150 000,00 €	81 447,00 €						-68 553,00 €
1.1.1.7.	10	2018	A	9	08/02022509				10 000,00 €	1,00 €						-9 999,00 €
1.1.1.7.	10	2018	A	9	U4/02022509					1,00 €	1,00 €	1,00 €	1,00 €	1,00 €		1,00 €
1.1.1.7.	10	2018	A	9	U5/02022509					1,00 €	1,00 €	1,00 €	1,00 €	1,00 €		1,00 €
1.1.1.7.	10	2018	A	9	U8/02022509					1,00 €	1,00 €	1,00 €	1,00 €	1,00 €		1,00 €
1.1.1.7.	11	2018	A	10	Segurança e Saúde no Trabalho		28/04/2018	31/12/2023								
1.1.1.7.	11	2018	A	10	0103/020107				100,00 €	184 630,00 €						184 530,00 €
1.1.1.7.	11	2018	A	10	02/020107				500,00 €	20 500,00 €						20 000,00 €
1.1.1.7.	11	2018	A	10	02/02022509				2 500,00 €	4 500,00 €						2 000,00 €
1.1.1.7.	11	2018	A	10	03/02022509				1 500,00 €	2 500,00 €						1 000,00 €
1.1.1.7.	11	2018	A	10	04/020107				50 000,00 €	45 000,00 €						-5 000,00 €
1.1.1.7.	11	2018	A	10	04/02022509				11 000,00 €	19 000,00 €						8 000,00 €
1.1.1.7.	11	2018	A	10	05/020107				100,00 €	3 100,00 €						3 000,00 €
1.1.1.7.	11	2018	A	10	05/02022509				22 000,00 €	39 500,00 €						17 500,00 €
1.1.1.7.	11	2018	A	10	06/02022509				1 000,00 €	2 000,00 €						1 000,00 €
1.1.1.7.	11	2018	A	10	07/02022509				1 600,00 €	3 100,00 €						1 500,00 €
1.1.1.7.	11	2018	A	10	08/02022509				2 500,00 €	5 000,00 €						2 500,00 €
1.1.1.7.	11	2018	A	10	U003/020107					1,00 €	1,00 €	1,00 €	1,00 €	1,00 €		1,00 €
1.1.1.7.	11	2018	A	10	U003/02022509					1,00 €	1,00 €	1,00 €	1,00 €	1,00 €		1,00 €
1.1.1.7.	11	2018	A	10	U1/020107					1,00 €	1,00 €	1,00 €	1,00 €	1,00 €		1,00 €
1.1.1.7.	11	2018	A	10	U1/02022509					1,00 €	1,00 €	1,00 €	1,00 €	1,00 €		1,00 €
1.1.1.7.	11	2018	A	10	U2/020107					1,00 €	1,00 €	1,00 €	1,00 €	1,00 €		1,00 €
1.1.1.7.	11	2018	A	10	U2/02022509					1,00 €	1,00 €	1,00 €	1,00 €	1,00 €		1,00 €
1.1.1.7.	11	2018	A	10	U3/020107					1,00 €	1,00 €	1,00 €	1,00 €	1,00 €		1,00 €
1.1.1.7.	11	2018	A	10	U3/02022509					1,00 €	1,00 €	1,00 €	1,00 €	1,00 €		1,00 €

**ANEXO III - ALTERAÇÕES PLANO PLURIANUAL DE INVESTIMENTOS**

**PERÍODO : 2020/01/02 a 2020/12/31, TOTAL DE ALTERAÇÕES PERMUTATIVAS: 33, TOTAL DE ALTERAÇÕES MODIFICATIVAS : 1, DO ANO CONTABILÍSTICO 2020**

IDENTIFICAÇÃO DO OBJETIVO
CLASSIFICADOR FUNCIONAL

TIPO DE PLANO	TIPO DE RUBRICA
PLANO ATIVIDADES MUNICIPAL	CLASSIFICAÇÃO ORGÂNICA/ECONÓMICA

OBJETIVO	PROJETO				DESIGNAÇÃO DO PROJETO		DATAS		PAGAMENTOS						MODIFICAÇÃO (+/-)
	Código	Ano	Tipo	Número	Descrição	Classificação	Inicio	Fim	2020		Períodos seguintes				
									Dot. Atual	Dot. Corrigida	2021	2022	2023	2024	
[1]	[2]	[3]	[4]	[5]	[6]	[7]	[8]	[9]	[10]	[11]	[12]	[13] = [7] - [6]			
1.1.1.7.	11	2018	A	10	U4/020107				1,00 €	1,00 €	1,00 €	1,00 €		1,00 €	
1.1.1.7.	11	2018	A	10	U4/02022509				1,00 €	1,00 €	1,00 €	1,00 €		1,00 €	
1.1.1.7.	11	2018	A	10	U5/020107				1,00 €	1,00 €	1,00 €	1,00 €		1,00 €	
1.1.1.7.	11	2018	A	10	U5/02022509				1,00 €	1,00 €	1,00 €	1,00 €		1,00 €	
1.1.1.7.	11	2018	A	10	U6/020107				1,00 €	1,00 €	1,00 €	1,00 €		1,00 €	
1.1.1.7.	11	2018	A	10	U6/02022509				1,00 €	1,00 €	1,00 €	1,00 €		1,00 €	
1.1.1.7.	11	2018	A	10	U7/020107				1,00 €	1,00 €	1,00 €	1,00 €		1,00 €	
1.1.1.7.	11	2018	A	10	U7/02022509				1,00 €	1,00 €	1,00 €	1,00 €		1,00 €	
1.1.1.7.	11	2018	A	10	U8/020107				1,00 €	1,00 €	1,00 €	1,00 €		1,00 €	
1.1.1.7.	11	2018	A	10	U8/02022509				1,00 €	1,00 €	1,00 €	1,00 €		1,00 €	
1.1.1.7.	11	2018	A	10	U9/020107				1,00 €	1,00 €	1,00 €	1,00 €		1,00 €	
1.1.1.7.	11	2018	A	10	U9/02022509				1,00 €	1,00 €	1,00 €	1,00 €		1,00 €	
1.1.1.7.	01	2020	A	1	Locação de Material de Informática		02/01/2020	31/12/2023							
1.1.1.7.	01	2020	A	1	0103/020205				1 300,00 €	10,00 €				-1 290,00 €	
1.1.1.7.	01	2020	A	1	02/020205				5 000,00 €	1,00 €				-4 999,00 €	
1.1.1.7.	01	2020	A	1	03/020205				1 400,00 €	1,00 €				-1 399,00 €	
1.1.1.7.	01	2020	A	1	04/020205				2 200,00 €	1,00 €				-2 199,00 €	
1.1.1.7.	01	2020	A	1	05/020205				11 000,00 €	100,00 €				-10 900,00 €	
1.1.1.7.	01	2020	A	1	U003/020205				1,00 €	1,00 €	1,00 €	1,00 €		1,00 €	
1.1.1.7.	01	2020	A	1	U1/020205				1,00 €	1,00 €	1,00 €	1,00 €		1,00 €	
1.1.1.7.	01	2020	A	1	U2/020205				1,00 €	1,00 €	1,00 €	1,00 €		1,00 €	
1.1.1.7.	01	2020	A	1	U3/020205				1,00 €	1,00 €	1,00 €	1,00 €		1,00 €	
1.1.1.7.	01	2020	A	1	U4/020205				1,00 €	1,00 €	1,00 €	1,00 €		1,00 €	
1.1.1.7.	01	2020	A	1	U5/020205				1,00 €	1,00 €	1,00 €	1,00 €		1,00 €	
1.1.1.7.	01	2020	A	1	U6/020205				1,00 €	1,00 €	1,00 €	1,00 €		1,00 €	
1.1.1.7.	01	2020	A	1	U7/020205				1,00 €	1,00 €	1,00 €	1,00 €		1,00 €	
1.1.1.7.	01	2020	A	1	U8/020205				1,00 €	1,00 €	1,00 €	1,00 €		1,00 €	
1.1.1.7.	01	2020	A	1	U9/020205				1,00 €	1,00 €	1,00 €	1,00 €		1,00 €	
1.2.					Segurança e ordem públicas				250 000,00 €	401 502,00 €	2,00 €	2,00 €	2,00 €	151 502,00 €	
1.2.1.					Protecção civil e luta contra incêndios				250 000,00 €	401 502,00 €	2,00 €	2,00 €	2,00 €	151 502,00 €	
1.2.1.	01	2010	A	1	Ampliação das Instalações da Secção de Freixo dos Bombeiros V. Ponte Lima		01/01/2010	31/12/2023							
1.2.1.	01	2010	A	1	U4/0805010208				1,00 €	1,00 €	1,00 €	1,00 €		1,00 €	
1.2.1.	01	2010	A	1	U4/080701				1,00 €	1,00 €	1,00 €	1,00 €		1,00 €	
1.2.1.	11	2012	A	1	Apoio a Bombeiros e Sapadores	04/040701	01/01/2012	31/12/2023	250 000,00 €	401 500,00 €				151 500,00 €	
2.					Funções sociais				2 336 149,00 €	2 227 324,21 €	43,00 €	43,00 €	43,00 €	-108 824,79 €	
2.1.					Educação				867 149,00 €	1 082 290,00 €	11,00 €	11,00 €	11,00 €	215 141,00 €	
2.1.1.					Ensino não superior				550 000,00 €	485 009,00 €	9,00 €	9,00 €	9,00 €	-64 991,00 €	
2.1.1.1.					Educação Pré-Escolar				200 000,00 €	200 003,00 €	3,00 €	3,00 €	3,00 €	3,00 €	
2.1.1.1.	04	2002	A	9	Construção de Jardins de Infância nas Freguesias	U5/080701	01/01/2002	31/12/2023		1,00 €	1,00 €	1,00 €	1,00 €	1,00 €	
2.1.1.1.	06	2012	A	3	Apoio a Juntas de Freguesia no Âmbito Pré-Escolar	U5/0405010209	01/01/2012	31/12/2023		1,00 €	1,00 €	1,00 €	1,00 €	1,00 €	
2.1.1.1.	07	2012	A	4	Apoio a Associações/Instituições no Âmbito Pré-Escolar		01/01/2012	31/12/2023							
2.1.1.1.	07	2012	A	4	05/04050108				200 000,00 €	200 000,00 €					
2.1.1.1.	07	2012	A	4	U5/04050108				1,00 €	1,00 €	1,00 €	1,00 €		1,00 €	
2.1.1.2.					Ensino Básico Secundário				350 000,00 €	285 005,00 €	5,00 €	5,00 €	5,00 €	-64 995,00 €	

**ANEXO III - ALTERAÇÕES PLANO PLURIANUAL DE INVESTIMENTOS**

**PERÍODO : 2020/01/02 a 2020/12/31, TOTAL DE ALTERAÇÕES PERMUTATIVAS: 33, TOTAL DE ALTERAÇÕES MODIFICATIVAS : 1, DO ANO CONTABILÍSTICO 2020**

IDENTIFICAÇÃO DO OBJETIVO
CLASSIFICADOR FUNCIONAL

TIPO DE PLANO	TIPO DE RUBRICA
PLANO ATIVIDADES MUNICIPAL	CLASSIFICAÇÃO ORGÂNICA/ECONÓMICA

OBJETIVO	PROJETO				DESIGNAÇÃO DO PROJETO		DATAS		PAGAMENTOS						MODIFICAÇÃO (+/-) [13] = [7] - [6]	
	Código	Ano	Tipo	Número	Descrição	Classificação	Inicio	Fim	2020		Períodos seguintes					
									Dot. Atual	Dot. Corrigida	2021	2022	2023	2024		Outros
[1]	[2]	[3]	[4]	[5]	[6]	[7]	[8]	[9]	[10]	[11]	[12]	[13]				
2.1.1.2.	12	2012	A	5	Apoio a Juntas de Freguesia no Âmbito do Ensino Básico		01/01/2012	31/12/2023								
						05/0405010209			50 000,00 €	30 000,00 €						-20 000,00 €
2.1.1.2.	12	2012	A	5		U5/0405010209				1,00 €	1,00 €	1,00 €	1,00 €			1,00 €
2.1.1.2.	13	2012	A	6	Apoio a Associações e Agrupamentos no Âmbito do Ensino Básico		01/01/2012	31/12/2023								
						05/04050108			300 000,00 €	255 000,00 €						-45 000,00 €
2.1.1.2.	13	2012	A	6		U5/04050108				1,00 €	1,00 €	1,00 €	1,00 €			1,00 €
2.1.1.2.	14	2012	A	7	Apoio a Associações/Instituições - AEC'S	U5/040701	01/01/2012	31/12/2023		1,00 €	1,00 €	1,00 €	1,00 €			1,00 €
2.1.1.2.	01	2016	A	1	Ação Social Escolar: Auxílios Económicos aos Alunos		01/01/2016	31/12/2023								
						U5/040701				1,00 €	1,00 €	1,00 €	1,00 €			1,00 €
2.1.1.2.	01	2016	A	1		U5/04080202				1,00 €	1,00 €	1,00 €	1,00 €			1,00 €
2.1.1.3.					Ensino Técnico Profissional					1,00 €	1,00 €	1,00 €	1,00 €			1,00 €
2.1.1.3.	02	2012	A	2	Ampliação de Instalações do Ensino Profissional	U5/080701	01/01/2012	31/12/2023		1,00 €	1,00 €	1,00 €	1,00 €			1,00 €
2.1.2.					Serviços auxiliares de ensino				317 149,00 €	597 281,00 €	2,00 €	2,00 €	2,00 €			280 132,00 €
2.1.2.	01	2014	A	1	Bolsas de Estudo		01/01/2014	31/12/2023								
						05/04080202			30 000,00 €	17 010,00 €						-12 990,00 €
2.1.2.	01	2014	A	1		U5/04080202				1,00 €	1,00 €	1,00 €	1,00 €			1,00 €
2.1.2.	01	2018	A	1	Transportes Escolares		28/04/2018	31/12/2023								
						05/020210			287 149,00 €	580 269,00 €						293 120,00 €
2.1.2.	01	2018	A	1		U5/020210				1,00 €	1,00 €	1,00 €	1,00 €			1,00 €
2.3.					Segurança e acção sociais				530 500,00 €	345 640,76 €	10,00 €	10,00 €	10,00 €			-184 859,24 €
2.3.2.					Acção social				530 500,00 €	345 640,76 €	10,00 €	10,00 €	10,00 €			-184 859,24 €
2.3.2.	01	2002	A	10	Construção de Centros Sociais e Lares.		01/01/2002	31/12/2023								
						05/080701			100 000,00 €	100,00 €						-99 900,00 €
2.3.2.	01	2002	A	10		U5/080701				1,00 €	1,00 €	1,00 €	1,00 €			1,00 €
2.3.2.	02	2002	A	11	Programa de Luta Contra a Pobreza e Outros		01/01/2002	31/12/2023								
						05/080701			150 000,00 €	82 500,00 €						-67 500,00 €
2.3.2.	02	2002	A	11		05/080802			20 000,00 €	100,00 €						-19 900,00 €
2.3.2.	02	2002	A	11		U5/080701				1,00 €	1,00 €	1,00 €	1,00 €			1,00 €
2.3.2.	02	2002	A	11		U5/080802				1,00 €	1,00 €	1,00 €	1,00 €			1,00 €
2.3.2.	04	2010	A	4	Construção de Creches		01/01/2010	31/12/2023								
						05/080701			80 000,00 €	10,00 €						-79 990,00 €
2.3.2.	04	2010	A	4		U5/080701				1,00 €	1,00 €	1,00 €	1,00 €			1,00 €
2.3.2.	05	2010	A	5	Construção de Centro de Reabilitação Deficientes		01/01/2010	31/12/2023								
						05/080701			10 000,00 €	10,00 €						-9 990,00 €
2.3.2.	05	2010	A	5		U5/080701				1,00 €	1,00 €	1,00 €	1,00 €			1,00 €
2.3.2.	06	2012	A	8	Apoio no Âmbito do Arrendamento Jovem no Centro Histórico	U5/04080202	01/01/2012	31/12/2023		1,00 €	1,00 €	1,00 €	1,00 €			1,00 €
2.3.2.	07	2012	A	9	Apoio no Âmbito do Projeto Freguesias Contacto		01/01/2012	31/12/2023								
						05/0405010209			10 000,00 €	1,00 €						-9 999,00 €
2.3.2.	07	2012	A	9		05/040701			10 000,00 €	1,00 €						-9 999,00 €
2.3.2.	07	2012	A	9		U5/0405010209				1,00 €	1,00 €	1,00 €	1,00 €			1,00 €



**ANEXO III - ALTERAÇÕES PLANO PLURIANUAL DE INVESTIMENTOS**

**PERÍODO : 2020/01/02 a 2020/12/31, TOTAL DE ALTERAÇÕES PERMUTATIVAS: 33, TOTAL DE ALTERAÇÕES MODIFICATIVAS : 1, DO ANO CONTABILÍSTICO 2020**

IDENTIFICAÇÃO DO OBJETIVO
CLASSIFICADOR FUNCIONAL

TIPO DE PLANO	TIPO DE RUBRICA
PLANO ATIVIDADES MUNICIPAL	CLASSIFICAÇÃO ORGÂNICA/ECONÓMICA

OBJETIVO	PROJETO				DESIGNAÇÃO DO PROJETO		DATAS		PAGAMENTOS						MODIFICAÇÃO (+/-)	
	Código	Ano	Tipo	Número	Descrição	Classificação	Inicio	Fim	2020		Períodos seguintes					
									Dot. Atual	Dot. Corrigida	2021	2022	2023	2024		Outros
[1]	[2]	[3]	[4]	[5]	[6]	[7]	[8]	[9]	[10]	[11]	[12]	[13] = [7] - [6]				
2.3.2.	07	2012	A	9		U5/040701				1,00 €	1,00 €	1,00 €			1,00 €	
2.3.2.	08	2012	A	10	Apoio a Centros Paroquiais/Instituições no Âmbito Social		01/01/2012	31/12/2023								
2.3.2.	08	2012	A	10		05/040701			150 000,00 €	155 923,00 €						5 923,00 €
2.3.2.	08	2012	A	10		05/080701			500,00 €	106 985,76 €						106 485,76 €
2.3.2.	08	2012	A	10		U5/040701				1,00 €	1,00 €	1,00 €	1,00 €			1,00 €
2.3.2.	08	2012	A	10		U5/080701				1,00 €	1,00 €	1,00 €	1,00 €			1,00 €
2.4.					Habituação e serviços colectivos				315 000,00 €	115 861,00 €	2,00 €	2,00 €	2,00 €			-199 139,00 €
2.4.5.					Resíduos sólidos				300 000,00 €	115 450,00 €	1,00 €	1,00 €	1,00 €			-184 550,00 €
2.4.5.	03	2002	A	7	Recolha e Tratamento de Resíduos Sólidos		01/01/2002	31/12/2023								
2.4.5.	03	2002	A	7		04/02022502			300 000,00 €	115 449,00 €						-184 551,00 €
2.4.5.	03	2002	A	7		U8/02022502				1,00 €	1,00 €	1,00 €	1,00 €			1,00 €
2.4.6.					Protecção do meio ambiente e conservação da natureza				15 000,00 €	411,00 €	1,00 €	1,00 €	1,00 €			-14 589,00 €
2.4.6.1.					Defesa do Meio Ambiente				15 000,00 €	411,00 €	1,00 €	1,00 €	1,00 €			-14 589,00 €
2.4.6.1.	23	2012	A	14	Apoio a Associações/Instituições de Dinamização Ambiental		01/01/2012	31/12/2023								
2.4.6.1.	23	2012	A	14		04/040701			15 000,00 €	410,00 €						-14 590,00 €
2.4.6.1.	23	2012	A	14		U8/040701				1,00 €	1,00 €	1,00 €	1,00 €			1,00 €
2.5.					Servicos culturais, recreativos e religiosos				623 500,00 €	683 532,45 €	20,00 €	20,00 €	20,00 €			60 032,45 €
2.5.1.					Cultura				378 500,00 €	408 516,00 €	16,00 €	16,00 €	16,00 €			30 016,00 €
2.5.1.	01	2006	A	18	Museu dos Terceiros	U5/040701	01/01/2006	31/12/2023		1,00 €	1,00 €	1,00 €	1,00 €			1,00 €
2.5.1.	39	2012	A	11	Apoio a Associações/Instituições de Dinamização Cultural		01/01/2012	31/12/2023								
2.5.1.	39	2012	A	11		05/040701			300 000,00 €	358 300,00 €						58 300,00 €
2.5.1.	39	2012	A	11		U5/04050108				1,00 €	1,00 €	1,00 €	1,00 €			1,00 €
2.5.1.	39	2012	A	11		U5/040701				1,00 €	1,00 €	1,00 €	1,00 €			1,00 €
2.5.1.	39	2012	A	11		U5/080701				1,00 €	1,00 €	1,00 €	1,00 €			1,00 €
2.5.1.	40	2012	A	15	Festival Internacional de Jardins		16/04/2012	31/12/2023								
2.5.1.	40	2012	A	15		05/020101			15 000,00 €	12 100,00 €						-2 900,00 €
2.5.1.	40	2012	A	15		05/02012101			15 000,00 €	1 700,00 €						-13 300,00 €
2.5.1.	40	2012	A	15		05/020203			10 000,00 €	2 000,00 €						-8 000,00 €
2.5.1.	40	2012	A	15		05/02021701			1 500,00 €	3 000,00 €						1 500,00 €
2.5.1.	40	2012	A	15		05/020220			15 000,00 €	4 000,00 €						-11 000,00 €
2.5.1.	40	2012	A	15		05/02022509			15 000,00 €	7 400,00 €						-7 600,00 €
2.5.1.	40	2012	A	15		05/04050108			7 000,00 €	20 000,00 €						13 000,00 €
2.5.1.	40	2012	A	15		U5/020101				1,00 €	1,00 €	1,00 €	1,00 €			1,00 €
2.5.1.	40	2012	A	15		U5/020107				1,00 €	1,00 €	1,00 €	1,00 €			1,00 €
2.5.1.	40	2012	A	15		U5/02012101				1,00 €	1,00 €	1,00 €	1,00 €			1,00 €
2.5.1.	40	2012	A	15		U5/020201				1,00 €	1,00 €	1,00 €	1,00 €			1,00 €
2.5.1.	40	2012	A	15		U5/020203				1,00 €	1,00 €	1,00 €	1,00 €			1,00 €
2.5.1.	40	2012	A	15		U5/020210				1,00 €	1,00 €	1,00 €	1,00 €			1,00 €
2.5.1.	40	2012	A	15		U5/020213				1,00 €	1,00 €	1,00 €	1,00 €			1,00 €
2.5.1.	40	2012	A	15		U5/020214				1,00 €	1,00 €	1,00 €	1,00 €			1,00 €
2.5.1.	40	2012	A	15		U5/02021701				1,00 €	1,00 €	1,00 €	1,00 €			1,00 €
2.5.1.	40	2012	A	15		U5/020220				1,00 €	1,00 €	1,00 €	1,00 €			1,00 €

**ANEXO III - ALTERAÇÕES PLANO PLURIANUAL DE INVESTIMENTOS**

**PERÍODO : 2020/01/02 a 2020/12/31, TOTAL DE ALTERAÇÕES PERMUTATIVAS: 33, TOTAL DE ALTERAÇÕES MODIFICATIVAS : 1, DO ANO CONTABILÍSTICO 2020**

IDENTIFICAÇÃO DO OBJETIVO
CLASSIFICADOR FUNCIONAL

TIPO DE PLANO	TIPO DE RUBRICA
PLANO ATIVIDADES MUNICIPAL	CLASSIFICAÇÃO ORGÂNICA/ECONÓMICA

OBJETIVO	PROJETO				DESIGNAÇÃO DO PROJETO		DATAS		PAGAMENTOS						MODIFICAÇÃO (+/-)	
	Código	Ano	Tipo	Número	Descrição	Classificação	Inicio	Fim	2020		Períodos seguintes					
									Dot. Atual	Dot. Corrigida	2021	2022	2023	2024		Outros
[1]	[2]	[3]	[4]	[5]	[6]	[7]	[8]	[9]	[10]	[11]	[12]	[13] = [7] - [6]				
2.5.1.	40	2012	A	15		U5/02022509				1,00 €		1,00 €	1,00 €	1,00 €		1,00 €
2.5.1.	40	2012	A	15		U5/04050108				1,00 €		1,00 €	1,00 €	1,00 €		1,00 €
2.5.2.					Desporto, recreio e lazer				195 000,00 €	270 515,45 €	3,00 €	3,00 €	3,00 €			75 515,45 €
2.5.2.	12	2002	A	3	Construção/Beneficiação de Instalações Desportivas, de Recreio e Lazer		01/01/2002	31/12/2023								
2.5.2.	12	2002	A	3		05/080701			20 000,00 €	401,00 €						-19 599,00 €
2.5.2.	12	2002	A	3		U5/080701				1,00 €	1,00 €	1,00 €	1,00 €			1,00 €
2.5.2.	02	2010	A	2	Projetos de Dinamização Desportiva		01/01/2010	31/12/2023								
2.5.2.	02	2010	A	2		05/040701			25 000,00 €	1 598,00 €						-23 402,00 €
2.5.2.	02	2010	A	2		U5/040701				1,00 €	1,00 €	1,00 €	1,00 €			1,00 €
2.5.2.	33	2012	A	12	Apoio a Associações/Instituições de Dinamização Desportiva		01/01/2012	31/12/2023								
2.5.2.	33	2012	A	12		05/040701			150 000,00 €	268 513,45 €						118 513,45 €
2.5.2.	33	2012	A	12		U5/040701				1,00 €	1,00 €	1,00 €	1,00 €			1,00 €
2.5.3.					Outras actividades cívicas e religiosas				50 000,00 €	4 501,00 €	1,00 €	1,00 €	1,00 €			-45 499,00 €
2.5.3.	01	2007	A	4	Arranjos Urbanísticos e Outros	U5/080701	01/01/2007	31/12/2023		1,00 €	1,00 €	1,00 €	1,00 €			1,00 €
2.5.3.	02	2012	A	13	Apoio a Associações/Instituições no Âmbito de Atividades Cívicas	05/040701	01/01/2012	31/12/2023	50 000,00 €	4 500,00 €						-45 500,00 €
3.					Funções económicas				50 000,00 €	948,00 €	1,00 €	1,00 €	1,00 €			-49 052,00 €
3.2.					Indústria e energia				50 000,00 €	948,00 €	1,00 €	1,00 €	1,00 €			-49 052,00 €
3.2.3.					Indústria				50 000,00 €	948,00 €	1,00 €	1,00 €	1,00 €			-49 052,00 €
3.2.3.	01	2008	A	2	Terra FINICIA(Fundo de Apoio às Micro-Empresas)		21/06/2008	31/12/2023								
3.2.3.	01	2008	A	2		0101/090601			50 000,00 €	947,00 €						-49 053,00 €
3.2.3.	01	2008	A	2		U001/090601				1,00 €	1,00 €	1,00 €	1,00 €			1,00 €
4.					Outras funções				4 898 360,00 €	3 910 520,47 €	443 043,00 €	43,00 €	43,00 €			-987 839,53 €
4.1.					Operações da dívida autárquica					2,00 €	2,00 €	2,00 €	2,00 €			2,00 €
4.1.	01	2019	A	8	BEI PT 2020-Autarquias Pólo Industrial do Granito das Pedras Finas		28/09/2019	31/12/2023								
4.1.	01	2019	A	8		U001/03010601				1,00 €	1,00 €	1,00 €	1,00 €			1,00 €
4.1.	01	2019	A	8		U001/100606				1,00 €	1,00 €	1,00 €	1,00 €			1,00 €
4.2.					Transferências entre administrações				4 898 360,00 €	3 910 518,47 €	443 041,00 €	41,00 €	41,00 €			-987 841,53 €
4.2.1.					Delegação de competências- Juntas de Freguesia				1 415 660,00 €	728 752,00 €	100 011,00 €	11,00 €	11,00 €			-686 908,00 €
4.2.1.	04	2002	A	19	Freguesias com Rede Pública de Abastecimento de Água		01/01/2002	31/12/2023								
4.2.1.	04	2002	A	19		0103/0805010204			20 000,00 €	10,00 €						-19 990,00 €
4.2.1.	04	2002	A	19		U003/0805010204				1,00 €	1,00 €	1,00 €	1,00 €			1,00 €
4.2.1.	05	2002	A	20	Construção/Beneficiação de Instalações Escolares e outros Equipamentos Educativos		01/01/2002	31/12/2023								
4.2.1.	05	2002	A	20		0103/0805010205			10 000,00 €	1,00 €						-9 999,00 €
4.2.1.	05	2002	A	20		U003/0805010205				1,00 €	1,00 €	1,00 €	1,00 €			1,00 €
4.2.1.	06	2002	A	21	Construção e Recuperação de Zonas Verdes e Áreas de Lazer		01/01/2002	31/12/2023								
4.2.1.	06	2002	A	21		0103/0805010206			25 000,00 €	50 000,00 €						25 000,00 €
4.2.1.	06	2002	A	21		U003/0805010206				1,00 €	1,00 €	1,00 €	1,00 €			1,00 €

ANEXO III - ALTERAÇÕES PLANO PLURIANUAL DE INVESTIMENTOS

PERÍODO : 2020/01/02 a 2020/12/31, TOTAL DE ALTERAÇÕES PERMUTATIVAS: 33, TOTAL DE ALTERAÇÕES MODIFICATIVAS : 1, DO ANO CONTABILÍSTICO 2020

IDENTIFICAÇÃO DO OBJETIVO
CLASSIFICADOR FUNCIONAL

TIPO DE PLANO	TIPO DE RUBRICA
PLANO ATIVIDADES MUNICIPAL	CLASSIFICAÇÃO ORGÂNICA/ECONÓMICA

OBJETIVO	PROJETO				DESIGNAÇÃO DO PROJETO		DATAS		PAGAMENTOS						MODIFICAÇÃO (+/-) [13] = [7] - [6]	
	Código	Ano	Tipo	Número	Descrição	Classificação	Inicio	Fim	2020		Períodos seguintes					
									Dot. Atual	Dot. Corrigida	2021	2022	2023	2024		Outros
[1]	[2]				[3]		[4]	[5]	[6]	[7]	[8]	[9]	[10]	[11]	[12]	[13]
4.2.1.	17	2002	A	4	Construção/Beneficiação de Jardins de Infância		01/01/2002	31/12/2023								
4.2.1.	17	2002	A	4		0103/0805010217			5 000,00 €	15 050,00 €						10 050,00 €
4.2.1.	17	2002	A	4		U003/0805010217				1,00 €	1,00 €	1,00 €	1,00 €			1,00 €
4.2.1.	20	2004	A	1	Acções a Desenvolver no Âmbito do Controlo de Fogos Florestais		01/01/2004	31/12/2023								
4.2.1.	20	2004	A	1		0103/0805010220			20 000,00 €	10,00 €						-19 990,00 €
4.2.1.	20	2004	A	1		U003/0805010220				1,00 €	1,00 €	1,00 €	1,00 €			1,00 €
4.2.1.	01	2007	A	1	Conservação da Rede Viária		01/01/2007	31/12/2023								
4.2.1.	01	2007	A	1		0103/0405010202			400 000,00 €	137 000,00 €						-263 000,00 €
4.2.1.	01	2007	A	1		U003/0405010202				1,00 €	1,00 €	1,00 €	1,00 €			1,00 €
4.2.1.	02	2007	A	2	Recolha de Resíduos Sólidos		01/01/2007	31/12/2023			1,00 €	1,00 €	1,00 €	1,00 €		1,00 €
4.2.1.	03	2007	A	3	Gestão Abastecimento Público de Água		01/01/2007	31/12/2023								
4.2.1.	03	2007	A	3		0103/0405010203			5 000,00 €	10,00 €						-4 990,00 €
4.2.1.	03	2007	A	3		U003/0405010203				1,00 €	1,00 €	1,00 €	1,00 €			1,00 €
4.2.1.	01	2008	A	1	Colocação e Manutenção da Sinalização Toponímica		01/01/2008	31/12/2023								
4.2.1.	01	2008	A	1		0103/0805010221			3 000,00 €	5 000,00 €						2 000,00 €
4.2.1.	01	2008	A	1		U003/0805010221				1,00 €	1,00 €	1,00 €	1,00 €			1,00 €
4.2.1.	01	2009	A	3	Rede Viária Municipal e Saneamento Básico		19/06/2009	31/12/2023								
4.2.1.	01	2009	A	3		0103/0805010223			500 000,00 €	1 000,00 €						-499 000,00 €
4.2.1.	01	2009	A	3		U003/0805010223				1,00 €	1,00 €	1,00 €	1,00 €			1,00 €
4.2.1.	01	2015	A	1	Transportes Escolares		02/01/2015	31/12/2023								
4.2.1.	01	2015	A	1		0103/0405010209			427 660,00 €	520 660,00 €	100 000,00 €					93 000,00 €
4.2.1.	01	2015	A	1		U003/0405010209				1,00 €	1,00 €	1,00 €	1,00 €			1,00 €
4.2.2.					Outras Transferências				81 700,00 €	131 712,00 €	12,00 €	12,00 €	12,00 €			50 012,00 €
4.2.2.	02	2003	A	2	Outras		01/01/2003	31/12/2023								
4.2.2.	02	2003	A	2		0103/04050108			1 700,00 €	11 700,00 €						10 000,00 €
4.2.2.	02	2003	A	2		U003/04050108				1,00 €	1,00 €	1,00 €	1,00 €			1,00 €
4.2.2.	02	2003	A	2		U003/08050108				1,00 €	1,00 €	1,00 €	1,00 €			1,00 €
4.2.2.	03	2009	A	1	CIM-Alto Minho		01/01/2009	31/12/2023								
4.2.2.	03	2009	A	1		0103/04050108			80 000,00 €	120 000,00 €						40 000,00 €
4.2.2.	03	2009	A	1		U003/04050108				1,00 €	1,00 €	1,00 €	1,00 €			1,00 €
4.2.2.	03	2009	A	1		U003/08050108				1,00 €	1,00 €	1,00 €	1,00 €			1,00 €
4.2.2.	01	2019	A	1	ADAM - Águas do Alto Minho, SA		01/01/2019	31/12/2023								
4.2.2.	01	2019	A	1		U003/04050108				1,00 €	1,00 €	1,00 €	1,00 €			1,00 €
4.2.2.	01	2019	A	1		U003/08050108				1,00 €	1,00 €	1,00 €	1,00 €			1,00 €
4.2.2.	02	2019	A	2	ADAM - Águas do Alto Minho, SA- Alargamento da Atual Rede de Esgotos no Concelho-SAR1- Sistema Freixo	U003/08050108	01/01/2019	31/12/2023		1,00 €	1,00 €	1,00 €	1,00 €			1,00 €
4.2.2.	03	2019	A	3	ADAM - Águas do Alto Minho, SA- Alargamento da Atual Rede de Esgotos no Concelho-SAR3-Sistema da Correlhã	U003/08050108	01/01/2019	31/12/2023		1,00 €	1,00 €	1,00 €	1,00 €			1,00 €

**ANEXO III - ALTERAÇÕES PLANO PLURIANUAL DE INVESTIMENTOS**

**PERÍODO : 2020/01/02 a 2020/12/31, TOTAL DE ALTERAÇÕES PERMUTATIVAS: 33, TOTAL DE ALTERAÇÕES MODIFICATIVAS : 1, DO ANO CONTABILÍSTICO 2020**

IDENTIFICAÇÃO DO OBJETIVO  
CLASSIFICADOR FUNCIONAL

TIPO DE PLANO	TIPO DE RUBRICA
PLANO ATIVIDADES MUNICIPAL	CLASSIFICAÇÃO ORGÂNICA/ECONÓMICA

OBJETIVO	PROJETO				DESIGNAÇÃO DO PROJETO		DATAS		PAGAMENTOS					MODIFICAÇÃO (+/-) [13] = [7] - [6]		
	Código	Ano	Tipo	Número	Descrição	Classificação	Inicio	Fim	2020		Períodos seguintes					
									Dot. Atual	Dot. Corrigida	2021	2022	2023		2024	Outros
[1]	[2]				[3]		[4]	[5]	[6]	[7]	[8]	[9]	[10]	[11]	[12]	[13]
4.2.2.	04	2019	A	4	ADAM - Águas do Alto Minho, SA- Alargamento da Atual Rede de Esgotos no Concelho-SAR2-Sistema de Fornelos, Queijada e Rebordões Souto	U003/08050108	01/01/2019	31/12/2023		1,00 €	1,00 €	1,00 €	1,00 €			1,00 €
4.2.2.	05	2019	A	5	ADAM - Águas do Alto Minho, SA- Alargamento da Atual Rede de Esgotos no Concelho-SAR5-Sistema da Gemieira	U003/08050108	01/01/2019	31/12/2023		1,00 €	1,00 €	1,00 €	1,00 €			1,00 €
4.2.2.	06	2019	A	6	ADAM - Águas do Alto Minho, SA- Alargamento da Atual Rede de Esgotos no Concelho-SAR6-Sistema Autónomo de Vitorino de Piães	U003/08050108	01/01/2019	31/12/2023		1,00 €	1,00 €	1,00 €	1,00 €			1,00 €
4.2.2.	07	2019	A	7	ADAM - Águas do Alto Minho, SA- Alargamento da Atual Rede de Esgotos no Concelho-SAR4-Sistema de Ponte de Lima/Lanheses	U003/08050108	01/01/2019	31/12/2023		1,00 €	1,00 €	1,00 €	1,00 €			1,00 €
4.2.3.					Cooperação Técnica e Financeira - Juntas de F					3 401 000,00 €	3 050 054,47 €	343 018,00 €	18,00 €	18,00 €		-350 945,53 €
4.2.3.	01	2006	A	1	Actividades de Iniciativa das Freguesias		01/01/2006	31/12/2023								
4.2.3.	01	2006	A	1		0103/0805010201			1 000 000,00 €	668 000,00 €						-332 000,00 €
4.2.3.	01	2006	A	1		U003/0805010201				1,00 €	1,00 €	1,00 €	1,00 €			1,00 €
4.2.3.	02	2006	A	2	Abertura e Reparação de Estradas e Caminhos Vicinais		01/01/2006	31/12/2023								
4.2.3.	02	2006	A	2		0103/0805010203			1 000 000,00 €	1 294 212,59 €						294 212,59 €
4.2.3.	02	2006	A	2		U003/0805010203				1,00 €	1,00 €	1,00 €	1,00 €			1,00 €
4.2.3.	03	2006	A	3	Construção/Recuperação de Zonas Verdes e Áreas de Lazer	U003/0805010206	01/01/2006	31/12/2023		1,00 €	1,00 €	1,00 €	1,00 €			1,00 €
4.2.3.	04	2006	A	4	Arranjos Urbanísticos		01/01/2006	31/12/2023								
4.2.3.	04	2006	A	4		0103/0805010207			260 000,00 €	39 600,00 €						-220 400,00 €
4.2.3.	04	2006	A	4		U003/0805010207				1,00 €	1,00 €	1,00 €	1,00 €			1,00 €
4.2.3.	05	2006	A	5	Reparação de Edifícios		01/01/2006	31/12/2023								
4.2.3.	05	2006	A	5		0103/0805010208			50 000,00 €	8 513,33 €						-41 486,67 €
4.2.3.	05	2006	A	5		U003/0805010208				1,00 €	1,00 €	1,00 €	1,00 €			1,00 €
4.2.3.	06	2006	A	6	Aquisição de Terrenos para Fins Sociais e Culturais		01/01/2006	31/12/2023								
4.2.3.	06	2006	A	6		0103/0805010209			100 000,00 €	1,00 €						-99 999,00 €
4.2.3.	06	2006	A	6		U003/0805010209				1,00 €	1,00 €	1,00 €	1,00 €			1,00 €
4.2.3.	07	2006	A	7	Aquisição de Terreno Destinado a Parques de Estacionamento		01/01/2006	31/12/2023								
4.2.3.	07	2006	A	7		0103/0805010210			100 000,00 €	1,00 €						-99 999,00 €
4.2.3.	07	2006	A	7		U003/0805010210				1,00 €	1,00 €	1,00 €	1,00 €			1,00 €
4.2.3.	08	2006	A	8	Aquisição de Viaturas Destinadas a Transportes Escolares e de Idosos		01/01/2006	31/12/2023								
4.2.3.	08	2006	A	8		0103/0805010211			150 000,00 €	48 100,00 €						-101 900,00 €
4.2.3.	08	2006	A	8		U003/0805010211				1,00 €	1,00 €	1,00 €	1,00 €			1,00 €
4.2.3.	09	2006	A	9	Aquisição de Equipamento de Limpeza Pública e Conservação de Rede Viária		01/01/2006	31/12/2023								
4.2.3.	09	2006	A	9		0103/0805010212			50 000,00 €	52 250,00 €						2 250,00 €

**ANEXO III - ALTERAÇÕES PLANO PLURIANUAL DE INVESTIMENTOS**

**PERÍODO : 2020/01/02 a 2020/12/31, TOTAL DE ALTERAÇÕES PERMUTATIVAS: 33, TOTAL DE ALTERAÇÕES MODIFICATIVAS : 1, DO ANO CONTABILÍSTICO 2020**

IDENTIFICAÇÃO DO OBJETIVO  
CLASSIFICADOR FUNCIONAL

TIPO DE PLANO	TIPO DE RUBRICA
PLANO ATIVIDADES MUNICIPAL	CLASSIFICAÇÃO ORGÂNICA/ECONÓMICA

OBJETIVO	PROJETO				DESIGNAÇÃO DO PROJETO		DATAS		PAGAMENTOS						MODIFICAÇÃO (+/-) [13] = [7] - [6]	
	Código	Ano	Tipo	Número	Descrição	Classificação	Inicio	Fim	2020		Períodos seguintes					
									Dot. Atual	Dot. Corrigida	2021	2022	2023	2024		Outros
[1]	[2]	[3]	[4]	[5]	[6]	[7]	[8]	[9]	[10]	[11]	[12]	[13]				
4.2.3.	09	2006	A	9		U003/0805010212				1,00 €		1,00 €	1,00 €	1,00 €		1,00 €
4.2.3.	10	2006	A	10	Construção de Casas Mortuárias		01/01/2006	31/12/2023								
4.2.3.	10	2006	A	10		0103/0805010213			100 000,00 €	65 001,00 €						-34 999,00 €
4.2.3.	10	2006	A	10		U003/0805010213				1,00 €	1,00 €	1,00 €	1,00 €			1,00 €
4.2.3.	11	2006	A	11	Construção/Beneficiação de Cemitérios		01/01/2006	31/12/2023								
4.2.3.	11	2006	A	11		0103/0805010214			200 000,00 €	173 746,62 €						-26 253,38 €
4.2.3.	11	2006	A	11		U003/0805010214				1,00 €	1,00 €	1,00 €	1,00 €			1,00 €
4.2.3.	13	2006	A	13	Construção/Beneficiação de Sedes de Junta de Freguesia		01/01/2006	31/12/2023								
4.2.3.	13	2006	A	13		0103/0805010216			6 000,00 €	3 277,63 €						-2 722,37 €
4.2.3.	13	2006	A	13		U003/0805010216				1,00 €	1,00 €	1,00 €	1,00 €			1,00 €
4.2.3.	14	2006	A	14	Construção/Beneficiação de Polidesportivos e Outras Instalações		01/01/2006	31/12/2023								
4.2.3.	14	2006	A	14		0103/0805010218			20 000,00 €	312 100,00 €	343 000,00 €					292 100,00 €
4.2.3.	14	2006	A	14		U003/0805010218				1,00 €	1,00 €	1,00 €	1,00 €			1,00 €
4.2.3.	15	2006	A	15	Modernização Administrativa		01/01/2006	31/12/2023								
4.2.3.	15	2006	A	15		0103/0805010219			15 000,00 €	1 000,00 €						-14 000,00 €
4.2.3.	15	2006	A	15		U003/0805010219				1,00 €	1,00 €	1,00 €	1,00 €			1,00 €
4.2.3.	16	2006	A	16	Construção/beneficiação de Parques de Estacionamento		01/01/2006	31/12/2023								
4.2.3.	16	2006	A	16		0103/0805010202			100 000,00 €	143 233,30 €						43 233,30 €
4.2.3.	16	2006	A	16		U003/0805010202				1,00 €	1,00 €	1,00 €	1,00 €			1,00 €
4.2.3.	18	2006	A	19	Actividades de Âmbito Social, Cultural e Educativo		01/01/2006	31/12/2023								
4.2.3.	18	2006	A	19		0103/0405010201			250 000,00 €	241 000,00 €						-9 000,00 €
4.2.3.	18	2006	A	19		U003/0405010201				1,00 €	1,00 €	1,00 €	1,00 €			1,00 €
4.2.3.	19	2009	A	2	Projectos de Mobilidade Sócio-Educativa		01/01/2009	31/12/2023								
4.2.3.	19	2009	A	2		U003/0405010205				1,00 €	1,00 €	1,00 €	1,00 €			1,00 €
4.2.3.	19	2009	A	2		U003/0805010222				1,00 €	1,00 €	1,00 €	1,00 €			1,00 €
<b>TOTAL :</b>									<b>9 347 909,00 €</b>	<b>8 559 539,21 €</b>	<b>443 187,00 €</b>	<b>187,00 €</b>	<b>187,00 €</b>	<b>187,00 €</b>	<b>187,00 €</b>	<b>-788 369,79 €</b>



## 4.14 – OPERAÇÕES DE TESOURARIA

ENTIDADE		OPERAÇÕES DE TESOURARIA - por Data					DATA	ANO	PAGINA
MPL		Periodo 2020/01/02 a 2020/12/31					2021/05/25	2020	1
COD. CONTA	TERCEIRO	DESIGNAÇÃO	MOVIMENTO ANTERIOR		MOVIMENTO DO PERÍODO		SALDO SEGUINTE		
			DEVEDOR	CREDOR	DEBITO	CREDITO	DEVEDOR	CREDOR	
24		ESTADO E OUTROS ENTES PÚBLICOS		86.556,96	91.050,08	5.170,55		677,43	
24.4		Outros impostos		204,16	4.697,28	5.170,55		677,43	
24.4.1		Imposto de Selo		204,16	4.697,28	5.170,55		677,43	
24.4.1.3		Outros		6,70	56,26	49,56			
24.4.1.3.1		Aquisições onerosas (nº1 Tabela DL 287/03. 12/11)		6,70	56,26	49,56			
24.4.1.4		Cauções		46,88	960,52	1.184,78		271,14	
24.4.1.4.1		Cauções - numerário (10.3 Tabela DL 287/03. 12/11)		46,88	960,52	1.184,78		271,14	
24.4.1.5		Imposto de Justiça		150,58	3.680,50	3.936,21		406,29	
24.4.1.5.1		Imposto de Justiça		150,58	3.680,50	3.936,21		406,29	
24.9		Outras tributações		86.352,80	86.352,80				
24.9.9		Outras tributações		86.352,80	86.352,80				
24.9.9.9		Operações de Tesouraria Saldos Iniciais		86.352,80	86.352,80				
24.9.9.9.1		Retenção de impostos sobre rendimentos -De trabalho dependente		31.822,00	31.822,00				
24.9.9.9.2		Retenção de impostos sobre rendimentos -De trabalho independente		2.918,73	2.918,73				
24.9.9.9.4		CGA- Desctos Pessoal		22.584,10	22.584,10				
24.9.9.9.7		SEGURANÇA SOCIAL - REGIME GERAL-DOS TRABALHADORES		29.027,97	29.027,97				
27		Outras contas a receber e a pagar		927.906,22	164.325,82	212.107,03		975.687,43	
27.7		Cauções		812.215,36	108.539,50	211.614,58		915.290,44	
27.7.1		Recebidas de terceiros		812.215,36	108.539,50	211.614,58		915.290,44	
27.7.1.1		Exigível até 12 meses		812.215,36	108.539,50	211.614,58		915.290,44	
27.7.1.1.1		Cauções de Empreitadas e Fornecimentos =<1999		26.712,34				26.712,34	
27.7.1.1.2		Cauções de Empreitadas e Fornecimentos		659.050,89	108.539,50	206.546,08		757.057,47	
43		ELEVOLUTION - ENGENHARIA, S. A.		113.436,59				113.436,59	
86		ANTONIO SERAFIM DIAS GRENHO		20.224,16				20.224,16	
87		JOAO GUERRA & FILHOS, LDA		2.358,86				2.358,86	
93		MARFIL - MARIO PIRES & FIUZA, LDA		43.538,90				43.538,90	
97		RUSTICASA - CONSTRUCOES, LDA		10.271,00				10.271,00	
217		MARTINS & SOARES, LDA		29.129,51				29.129,51	
372		NORLIMA - EDIFICADORA DO LIMA, LDA.		14.172,13				14.172,13	
389		CORSAR-EQUIPAMENTO E PRODUTOS INDUSTRIAIS, LDA.		562,52				562,52	
499		JOSE ABREU ENES DA LAGE & IRMAO, LDA.		4.235,86	1.622,45			2.613,41	
551		MARTINS & FILHOS, SA		606,66		33.870,94		34.477,60	
1165		HABILILIMA - SOCIEDADE DE CONSTRUCOES, S.A.		146,60				146,60	
1441		BETOMINHO-SOC.DE CONSTRUCOES, S.A.		1.477,72				1.477,72	
1858		CONSTRUCOES IRMAOS FERNANDES & SANTOS, LDA.		9.423,67				9.423,67	
2777		DUQUE & DUQUE TERRAPLANAGENS, LDA		51.958,37	6.122,91			45.835,46	
2794		JOSE CANDIDO MARTINS ARMADA & FILHOS		1.025,38				1.025,38	
2816		PREDILETHES - CONSTRUCOES, LDA.		15.113,65	3.321,59			11.792,06	
2966		A.B.B.ALEXANDRE BARBOSA BORGES, S.A.		12.855,32	47.799,03	34.943,71			
3010		JOAQUIM PEIXOTO DE AZEVEDO & FILHOS, LDA		12.387,46				12.387,46	
3512		SEC-SOCIEDADE DE EMPREITADAS E CONSTRUCOES, LDA.		15.324,43				15.324,43	
3713		INOVLIMA ENGENHARIA & CONSTRUCAO, LDA				1.046,45		1.046,45	
3955		CONSTRUCOES REIMONDE, LDA.		24,97				24,97	
3961		JOTERMICA-JOAO CALDAS CERQUEIRA, UNIPESSOAL, LDA		810,62				810,62	
4037		DAVID BARROS DE OLIVEIRA		213,73				213,73	
4146		SOCIEDADE ALBINO MATOS FERNANDES - ENGENHARIA & CONSTRUÇÃO, LDA		10.745,80				10.745,80	
4440		CONSTRUCOES REFOIENSE UNIPESSOAL, LDA.		22.972,71	8.894,69	40.547,29		54.625,31	
4595		GONCALVES E CACHADINHA SA		414,95				414,95	
4604		ARMINDO FERNANDES GOMES, LDA.		16.906,95		10.596,95		27.503,90	
4794		EUROLUGUER - TRANSPORTE E ALUGUER DE EQUIPAMENTOS, LDA.		1.681,56				1.681,56	
4819		TOSCCA-EQUIPAMENTOS EM MADEIRA, LDA		2.609,40				2.609,40	
A TRANSPORTAR ...				772.320,19	199.589,58	211.716,63		784.447,24	

ENTIDADE		OPERAÇÕES DE TESOUREARIA - por Data				DATA	ANO	PAGINA
MPL		Periodo 2020/01/02 a 2020/12/31				2021/05/25	2020	2
COD. CONTA	TERCEIRO	DESIGNACAO	MOVIMENTO ANTERIOR		MOVIMENTO DO PERIODO		SALDO SEGUINTE	
			DEVEDOR	CREDOR	DEBITO	CREDITO	DEVEDOR	CREDOR
		TRANSPORTE ...		772.320,19	199.589,58	211.716,63		784.447,24
	4826	ANTONIO CARNEIRO DE SOUSA UNIPessoal, LDA		2.048,36				2.048,36
	4887	AGOSTINHO MALHEIRO COELHO, CONSTRUÇOES, LDA		34,67				34,67
	5194	CONSTRUÇOES SOUJULIMA, 2, LDA		669,90				669,90
	5195	LORENZO CALVO-CONSTRUÇOERS E OBRAS PUBLICAS, UNIPessoal, LDA		22.454,69				22.454,69
	5340	FRANCISCO BETTENCOUT, LDA		1.861,59				1.861,59
	5400	RIO SUL - EMPREENDIMENTOS IMOBILIÁRIOS, LDA.		2.805,46				2.805,46
	5447	FREITAS COSTA & FILHOS, S.A.		37.197,61	12.599,76			24.597,85
	5543	ANTONIO PEIXOTO DIAS & CA, LDA		9.894,76				9.894,76
	5555	SERVILIMANT GALICIA, SL, SUCURSAL EM PORTUGAL		4.907,86				4.907,86
	5631	PRIMUS LEAN-ENGENHARIA & CONSTRUÇÃO, LDA		24.453,61				24.453,61
	5661	TEIXEIRA, PINTO & SOARES, LDA.		20.173,40	20.173,40			
	5696	TEISIL EMPRESA DE CONSTRUÇÕES, LDA		8.005,67	8.005,67			
	6022	DINAMICAPOLIS UNIPessoal, LDA		2.594,26				2.594,26
	6794	NAROM, S.L. SUCURSAL EM PORTUGAL		83.125,63		872,94		83.998,57
	7005	FERNANDES & FERNANDES, LDA		6.499,37				6.499,37
	7010	MONTE & MONTE, SA		13.161,59		30.494,22		43.655,81
	7398	INOUTBUILD ARQUITETURA, ENGENHARIA & CONSTRUÇÃO, LDA		4.532,98				4.532,98
	7772	PEDRIVALÕES LDA				16.530,60		16.530,60
	8043	EDIBARRA - ENGENHARIA E CONSTRUÇÃO, S.A.				27.532,84		27.532,84
	8269	LIMABUILD - ENGENHARIA & CONSTRUÇÃO, LDA				1.024,61		1.024,61
	8296	AVANIS, LDA				9.085,53		9.085,53
27.7.1.1.3		Licenciamentos Sanitarios		1.229,54				1.229,54
27.7.1.1.4		Execução de Obras impostas (loteamentos)		15.347,71				15.347,71
27.7.1.1.5		OUTRAS CAUÇÕES DIVERSAS		109.874,88		5.068,50		114.943,38
27.8		Outros devedores e credores		38.563,62	18.595,44	164,15		20.132,33
27.8.9		Outros		38.563,62	18.595,44	164,15		20.132,33
27.8.9.2		Outros credores		38.563,62	18.595,44	164,15		20.132,33
27.8.9.2.9		Outros credores-Outros		38.563,62	18.595,44	164,15		20.132,33
27.8.9.2.9.1		Exigível até 12 meses		38.563,62	18.595,44	164,15		20.132,33
27.8.9.2.9.1.9.		STAL		828,94	828,94			
9.03								
27.8.9.2.9.1.9.		SINTAP		85,76	85,76			
9.04								
27.8.9.2.9.1.9.		STPPSN		324,92	324,92			
9.05								
27.8.9.2.9.1.9.		STTS		545,75	545,75			
9.07								
27.8.9.2.9.1.9.		ATAM		3,95	3,95			
9.09								
27.8.9.2.9.1.9.		Cofre da Previdencia do Ministerio das Finanças		104,41	104,41			
9.10								
27.8.9.2.9.1.9.		Administrador Insolvencia, Descontos Judiciais		45,27	45,27			
9.11								
27.8.9.2.9.1.9.		Tribunal Judicial de Ponte de Lima		23,76	23,76			
9.13								
27.8.9.2.9.1.9.		Solicitador de Execução		1.170,74	1.170,74			
9.14								
27.8.9.2.9.1.9.		Serviço de Finanças		73,28	73,28			
9.15								
27.8.9.2.9.1.9.		CCD- PESSOAL CAMARA MUNICIPAL		1.729,00	1.729,00			
9.17								
		A TRANSPORTAR ...		903.708,10	204.525,36	216.785,13		915.967,87

ENTIDADE		OPERAÇÕES DE TESOUREARIA - por Data					DATA	ANO	PAGINA
MPL		Periodo 2020/01/02 a 2020/12/31					2021/05/25	2020	3
COD. CONTA	TERCEIRO	DESIGNAÇÃO	MOVIMENTO ANTERIOR		MOVIMENTO DO PERÍODO		SALDO SEGUINTE		
			DEVEDOR	CREDOR	DEBITO	CREDITO	DEVEDOR	CREDOR	
TRANSPORTE ...				903.708,10	204.525,36	216.785,13		915.967,87	
27.8.9.2.9.1.9.9.18		DRAEDM- Núcleo Técnico de Licenciamento		594,00				594,00	
27.8.9.2.9.1.9.9.20		Serviço de Estrangeiros e Fronteiras		839,53		157,50		997,03	
27.8.9.2.9.1.9.9.21		Legado da Herança de Antonio Feijo		32.069,31	13.534,66	6,65		18.541,30	
27.8.9.2.9.1.9.9.99		outros		125,00	125,00				
TOTAL ...				937.335,94	218.185,02	216.949,28		936.100,20	

## 4.15 – CONTRATAÇÃO ADMINISTRATIVA – SITUAÇÃO DOS CONTRATOS

Situação dos contratos																
																Unidade:Euro
Entidade	Contrato				Visto do Tribunal de Contas		Data do primeiro pagamento	Pagamentos na Gerência				Pagamentos acumulados				Observ.
	Objecto	Data	Valor	Modalidade de adjudicação	Número Registo	Data		Trabalhos normais	Revisão de preços	Trabalhos a mais	Total	Trabalhos normais	Revisão de preços	Trabalhos a mais	Total	
(1)	(2)	(3)	(4)	(5)	(6)	(7)	(8)	(9)	(10)	(11)	(12)=(9)+(10)+(11)	(13)	(14)	(15)	(16)=(13)+(14)+(15)	(17)
<b>Empreitada de Obras Públicas</b>																
Predilethes Construções, Lda.	Aplicação de camada antiderrapante no piso da "Avenida António Feijó"	03/02/2016	41 664,83	g)			11/07/2016	0,00	0,00	0,00	0,00	29 203,55	0,00	0,00	29 203,55	
Fernandes & Fernandes, Lda	Rede Viária Municipal de Ponte de Lima- Construção de muro de suporte, na Rua de Paradelas(EM 534)	22/07/2019	37 558,71	cp)			11/11/2019	0,00	0,00	0,00	0,00	30 954,61	0,00	0,00	30 954,61	
Agostinho Malheiro Coelho, Construções,Lda.	Alargamento da atual rede de esgotos - Etar de Freixo	30/10/2016	833 038,67	a)	2664	14/02/2017	14/03/2017	25 368,76	0,00	0,00	25 368,76	816 653,45	0,00	0,00	816 653,45	
Inovlima Engenharia & Construção, Lda.	Empreitada de Requalificação da Rua de Senhor do Socorro-PP	06/10/2016	245 433,82	a)			13/01/2017	0,00	16 455,67	0,00	16 455,67	228 978,15	16 455,67	0,00	245 433,82	
Narom, S.L.Sucursal em Portugal	Abastecimento de Água ao Concelho -Freguesia de Refoios (Vacariça)	28/04/2017	198 455,00	a)			18/07/2017	16 870,88	623,38	0,00	17 494,26	197 831,62	623,38	0,00	198 455,00	
Inovlima Engenharia & Construção, Lda.	Ampliação e Beneficiação das Instalações do Edifício da Antiga EB1 da Correlhá	17/08/2017	267 720,24	a)			28/02/2018	17 243,79	0,00	0,00	17 243,79	251 297,79	16 091,54	0,00	267 389,33	
Predilethes Construções, Lda.	Requalificação da Zona Envolvente à Escola Secundária de Ponte de Lima	05/09/2018	385 660,91	a)			04/01/2019	0,00	6 905,20	0,00	6 905,20	314 643,11	6 905,20	30 622,71	352 171,02	
Predilethes Construções, Lda.	Construção de Ciclovia e Vias Pedonais de Acessos à Zona Urbana de Ponte de Lima	05/09/2018	1 436 547,98	a)	2659	18/10/2018	27/03/2019	383 483,87	0,00	76 396,62	459 880,49	1 353 512,91	0,00	76 396,62	1 429 909,53	
Inovlima Engenharia & Construção, Lda.	Empreitada de Requalificação da Rua do Arrabalde de S.João de Fora	06/10/2016	471 149,13	a)	2348	11/11/2016	26/01/2017	0,00	35 368,03	0,00	35 368,03	421 377,55	35368,03	14 403,55	471 149,13	
Monte & Monte, SA	Requalificação do Largo da Lapa	23/04/2019	432 752,67	a)	1530	03/07/2019	01/08/2019	73 584,60	0,00	30 051,25	103 635,85	352 610,32	0,00	30 051,25	382 661,57	
Primus Lean-Engenharia & Construções,Lda	Construção de Anexo na Antiga Escola Primária de Gondufe	17/04/2019	31 217,00	a)			07/08/2019	18 723,38	0,00	0,00	18 723,38	30 281,46	0,00	0,00	30 281,46	

## Situação dos contratos

Unidade:Euro																
Entidade	Contrato				Visto do Tribunal de Contas		Data do primeiro pagamento	Pagamentos na Gerência				Pagamentos acumulados				Observ.
	Objecto	Data	Valor	Modalidade de adjudicação	Número Registo	Data		Trabalhos normais	Revisão de preços	Trabalhos a mais	Total	Trabalhos normais	Revisão de preços	Trabalhos a mais	Total	
(1)	(2)	(3)	(4)	(5)	(6)	(7)	(8)	(9)	(10)	(11)	(12)=(9)+(10)+(11)	(13)	(14)	(15)	(16)=(13)+(14)+(15)	(17)
InOutbuild Arquitetura Engenharia & Construção,Lda	Empreitada de "Alto Minho 4D-Viagem no Tempo"	16/05/2019	37 097,97	cp)			23/08/2019	9 703,30	0,00	0,00	9 703,30	37 097,97	0,00	0,00	37 097,97	
Exigrapel-Exploração Industrial granítica de pedra Pedrogão, Lda	Rede Viária Municipal - Reparação de Pavimentos em vários locais do concelho	24/05/2019	66 884,94	cp)			29/11/2019	28 196,00	0,00	0,00	28 196,00	66 884,94	0,00	0,00	66 884,94	
Primus Lean-Engenharia & Construções,Lda	Acesso e Beneficiação/Recuperação das Pistas Ponte de Lima Mountain Bike Center	28/06/2019	82 143,36	cp)			23/10/2019	66 315,53	0,00	0,00	66 315,53	80 796,19	0,00	0,00	80 796,19	
Monte & Monte, SA	Execução de Ramais de Abastecimento de Água	24/07/2019	18 523,51	cp)			15/10/2019	3 844,50	0,00	0,00	3 844,50	18 523,51	0,00	0,00	18 523,51	
Agostinho Malheiro Coelho, Construções,Lda.	Remodelação e Ampliação da Antiga Escola Primária de Anais, para Centro Cultural e Comunitário	27/11/2019	414 717,95	a)	4087	02/02/2020	31/01/2020	114 911,91	0,00	0,00	114 911,91	114 911,91	0,00	0,00	114 911,91	
Agostinho Malheiro Coelho, Construções,Lda.	Construção de Balneários no Campo Municipal da Correlhã	01/10/2019	260 895,36	a)			30/06/2020	81 191,86	0,00	0,00	81 191,86	81 191,86	0,00	0,00	81 191,86	
Terraplanagens, Amadeu Miranda, Lda	Pavilhão Gimnodesportivo de Ponte de Lima-Correção estrutural da cobertura-trabalhos complementares	17/08/2019	5 745,20	cp)			31/01/2020	5 745,20	0,00	0,00	5 745,20	5 745,20	0,00	0,00	5 745,20	
InOutbuild Arquitetura Engenharia & Construção,Lda	Fornecimento e colocação de vedação na ecovia das laranjas	30/07/2019	11 487,01	g)			31/01/2020	11 487,01	0,00	0,00	11 487,01	11 487,01	0,00	0,00	11 487,01	
Martins & Filhos, SA	Reparação de Pavimentos na Rede Viária Municipal-Rua da Oliveira e Rua do Outeiro-Freguesia de Fornelos/Queijada	27/11/2019	3 308,79	g)			31/01/2020	3 308,79	0,00	0,00	3 308,79	3 308,79	0,00	0,00	3 308,79	
Empenho Inegável Unipessoal,Lda	Pintura antiderrapante no Mercado Municipal de Ponte de Lima	15/03/2019	10 273,11	g)			14/01/2020	10 273,11	0,00	0,00	10 273,11	10 273,11	0,00	0,00	10 273,11	
Domingos Pedrosa Barreto, Lda	Pavimentação da Rede Viária junto aos Acessos da Sede da Junta de Freguesia da Feitosa-Ponte de Lima	21/11/2019	8 882,14	cp)			31/01/2020	8 882,14	0,00	0,00	8 882,14	8 882,14	0,00	0,00	8 882,14	
Alfredo da Silva Antunes	Exploração de água -abertura e fecho de vala-Freguesia de Labrujó	08/11/2019	5 162,20	g)			27/02/2020	5 162,20	0,00	0,00	5 162,20	5 162,20	0,00	0,00	5 162,20	
Exigrapel-Exploração Industrial granítica de pedra Pedrogão, Lda	Beneficiação da ecovia em Bertandos	26/11/2019	10 413,96	cp)			27/02/2020	10 413,96	0,00	0,00	10 413,96	10 413,96	0,00	0,00	10 413,96	



## Situação dos contratos

Unidade:Euro																
Entidade	Contrato				Visto do Tribunal de Contas		Data do primeiro pagamento	Pagamentos na Gerência				Pagamentos acumulados				Observ.
	Objecto	Data	Valor	Modalidade de adjudicação	Número Registo	Data		Trabalhos normais	Revisão de preços	Trabalhos a mais	Total	Trabalhos normais	Revisão de preços	Trabalhos a mais	Total	
(1)	(2)	(3)	(4)	(5)	(6)	(7)	(8)	(9)	(10)	(11)	(12)=(9)+(10)+(11)	(13)	(14)	(15)	(16)=(13)+(14)+(15)	(17)
Joaquim Caseiro Canalizações, Lda	Substituição de válvulas de corte na rede de abastecimento de água-Freguesia de Fontão	23/10/2019	2 142,26	g)			31/01/2020	2 142,26	0,00	0,00	2 142,26	2 142,26	0,00	0,00	2 142,26	
Joaquim Caseiro Canalizações, Lda	Reparação de fugas/roturas na rede de abastecimento de água na freguesia de Fontão	04/12/2019	4 558,00	g)			31/01/2020	4 558,00	0,00	0,00	4 558,00	4 558,00	0,00	0,00	4 558,00	
Martins & Filhos, Sa	Alargamento da atual rede de esgotos-SAR1 EN 306 Cabaços/Freixo	27/11/2019	254 870,06	a)			31/03/2020	254 870,06	0,00	0,00	254 870,06	254 870,06	0,00	0,00	254 870,06	
Pedreira da Franqueira, Lda	Rede Viária Municipal de Ponte de Lima-Rua da Freixa na Freguesia de Bertandos	06/12/2019	24 782,80	cp)			29/05/2020	24 782,80	0,00	0,00	24 782,80	24 782,80	0,00	0,00	24 782,80	
Predilietes Construções, Lda.	Parque de Estacionamento da Quinta de Pentieiros	27/09/2019	62 535,87	cp)			30/03/2020	62 535,87	0,00	0,00	62 535,87	62 535,87	0,00	0,00	62 535,87	
Pedralvoes,Lda	Requalificação do cemitério de Ponte de Lima	11/10/2019	375 706,40	a)	3381	27/12/2019	30/04/2020	350 448,72	0,00	0,00	350 448,72	350 448,72	0,00	0,00	350 448,72	
Inovlima Engenharia & Construção, Lda.	Requalificação do Largo do Pinheiro Manso e construção de passeios na EN 203 à EN 204, Freguesia da Seara	27/09/2019	355 181,33	a)			20/03/2020	321 739,74	0,00	25 623,08	347 362,82	321 739,74	0,00	25 623,08	347 362,82	
SAF- Sociedade Albino Matos Fernandes Engenharia e Construção, Lda	Centro de Interpretação da Mesa dos Quatro Abades	21/11/2020	91 722,52	cp)			17/02/2020	73 902,31	0,00	17 820,21	91 722,52	73 902,31	0,00	17 820,21	91 722,52	
Exigrapel-Exploração Industrial granítica de pedra Pedrogão, Lda	Rede Viária Municipal de Ponte de Lima-Reparação no CM 1240-Rua das Barrosas Freguesia de Arcozelo	20/11/2019	2 862,00	g)			21/07/2020	2 862,00	0,00	0,00	2 862,00	2 862,00	0,00	0,00	2 862,00	
Monte & Monte, SA	Arranjos exteriores da E.B 2.3 de Arcozelo	25/11/2019	89 855,29	cp)			31/03/2020	86 328,57	0,00	3 556,72	89 885,29	86 328,57	0,00	3 556,72	89 885,29	
Pedreira da Franqueira, Lda	Pavimentação da Rua da Pedreira na Freguesia da Seara	03/12/2019	4 073,05	cp)			29/06/2020	4 073,05	0,00	0,00	4 073,05	4 073,05	0,00	0,00	4 073,05	
Pedreira da Franqueira, Lda	Beneficiação do caminho municipal 1261-Parque de estacionamento junto ao cemitério na freguesia de Fornelos	06/12/2019	13 872,75	cp)			29/06/2020	13 872,75	0,00	0,00	13 872,75	13 872,75	0,00	0,00	13 872,75	
Inovlima Engenharia & Construção, Lda.	Empreitada e Zona de apoio do Pé Negro-Mountain Bikes Trails	17/07/2020	132 663,42	cp)			30/09/2020	28 330,62	0,00	0,00	28 330,62	28 330,62	0,00	0,00	28 330,62	

## Situação dos contratos

Unidade:Euro																
Entidade	Contrato				Visto do Tribunal de Contas		Data do primeiro pagamento	Pagamentos na Gerência				Pagamentos acumulados				Observ.
	Objecto	Data	Valor	Modalidade de adjudicação	Número Registo	Data		Trabalhos normais	Revisão de preços	Trabalhos a mais	Total	Trabalhos normais	Revisão de preços	Trabalhos a mais	Total	
(1)	(2)	(3)	(4)	(5)	(6)	(7)	(8)	(9)	(10)	(11)	(12)=(9)+(10)+(11)	(13)	(14)	(15)	(16)=(13)+(14)+(15)	(17)
Sebastião da Rocha Barbosa, Lda	Rede Viária Municipal de Ponte de Lima- Manutenção da rede viária do concelho de Ponte de Lima	18/07/2020	243 435,36	a)			07/10/2020	77 019,60	0,00	0,00	77 019,60	77 019,60	0,00	0,00	77 019,60	
Limabluid-Engenharia & Construção, Lda	Requalificação do Centro Cívico de Rendufe	07/08/2020	131 024,25	a)			29/10/2020	18 732,62	0,00	0,00	18 732,62	18 732,62	0,00	0,00	18 732,62	
Exigrapel-Exploração Industrial granítica de pedra Pedrogão, Lda	Obras de reparação na EN 535-Rua das Regadas em S.Pedro D'Arcos	24/07/2020	1 908,00	g)			16/10/2020	1 908,00	0,00	0,00	1 908,00	1 908,00	0,00	0,00	1 908,00	
Vedacelos e Soalhos,lda	Beneficiação da cobertura das casetas da expollima	26/06/2020	30 071,78	cp)			29/10/2020	30 071,78	0,00	0,00	30 071,78	30 071,78	0,00	0,00	30 071,78	
Inovlima Engenharia & Construção, Lda.	Substituição de EcoPontos enterrados junto à EN 202-Freguesia de Santa Comba	27/08/2020	4 171,10	g)			02/10/2020	4 171,10	0,00	0,00	4 171,10	4 171,10	0,00	0,00	4 171,10	
Pavimentos Construções,Lda	Execução de ramais de Abastecimento de Águas residuais e pluviais,no polo industrial da Queijada e execução de muro de suporte na antiga EB1 da Gandra-freguesia da Correlhá	22/06/2020	17 078,72	cp)			21/08/2020	17 078,72	0,00	0,00	17 078,72	17 078,72	0,00	0,00	17 078,72	
Sociedade Albino Matos Fernandes	Pavimentação exterior da Antiga Escola Primária de Moreira do Lima	05/06/2020	4 778,60	g)			21/08/2020	4 778,60	0,00	0,00	4 778,60	4 778,60	0,00	0,00	4 778,60	
Rio Sul-Empreendimentos Imobiliários,Lda	Reparação de muro de suporte de terras na freguesia da Seara	21/05/2020	2 939,79	g)			21/08/2020	2 939,79	0,00	0,00	2 939,79	2 939,79	0,00	0,00	2 939,79	
Sebastião da Rocha Barbosa, Lda	Alargamento e Pavimentação do CM 1244-Arruamento de acesso ao novo cemitério de Refoios	26/06/2020	36 303,71	cp)			22/09/2020	36 303,71	0,00	0,00	36 303,71	36 303,71	0,00	0,00	36 303,71	
Exigrapel-Exploração Industrial granítica de pedra Pedrogão, Lda	Reparação de muro de suporte à EM 1230-rua de parada,freguesia de Moreira do Lima	04/06/2020	10 252,32	cp)			17/09/2020	10 252,32	0,00	0,00	10 252,32	10 252,32	0,00	0,00	10 252,32	
Exigrapel-Exploração Industrial granítica de pedra Pedrogão, Lda	Execução de muro de suporte na rua da vacariça-Cedofeitas, freguesia de Refoios	04/06/2020	9 616,32	cp)			17/09/2020	9 616,32	0,00	0,00	9 616,32	9 616,32	0,00	0,00	9 616,32	
Pavimentos Construções,Lda	Reparação da ecovia na Ponte Velha em Arcozelo(junto ao Anjo da Guarda-Campo do Arnado)	24/08/2020	630,60	g)			30/09/2020	630,60	0,00	0,00	630,60	630,60	0,00	0,00	630,60	
Exigrapel-Exploração Industrial granítica de pedra Pedrogão, Lda	Construção de muro de suporte ao Estacionamento Público do Jardim de Infância de Arcozelo	05/11/2020	2 432,70	g)			29/12/2020	2 432,70	0,00	0,00	2 432,70	2 432,70	0,00	0,00	2 432,70	
Exigrapel-Exploração Industrial granítica de pedra Pedrogão, Lda	Reparação da ecovia na Ponte Velha em Arcozelo(junto ao Anjo da Guarda-Campo do Arnado)	24/08/2020	4 833,60	g)			27/11/2020	4 833,60	0,00	0,00	4 833,60	4 833,60	0,00	0,00	4 833,60	

## Situação dos contratos

Unidade: Euro																
Entidade	Contrato				Visto do Tribunal de Contas		Data do primeiro pagamento	Pagamentos na Gerência				Pagamentos acumulados				Observ.
	Objecto	Data	Valor	Modalidade de adjudicação	Número Registo	Data		Trabalhos normais	Revisão de preços	Trabalhos a mais	Total	Trabalhos normais	Revisão de preços	Trabalhos a mais	Total	
(1)	(2)	(3)	(4)	(5)	(6)	(7)	(8)	(9)	(10)	(11)	(12)=(9)+(10)+(11)	(13)	(14)	(15)	(16)=(13)+(14)+(15)	(17)
Exigrapel-Exploração Industrial granítica de pedra Pedrogão, Lda	Rede viária municipal do concelho de Ponte de Lima- Execução de muros de suporte-Freguesias de: Arca e Ponte de Lima, Brandara, Correlhã, Labruja, Labrujô e Vilar do Monte	17/04/2020	29 939,70	cp)			25/06/2020	29 939,70	0,00	0,00	29 939,70	29 939,70	0,00	0,00	29 939,70	
Enpenho Inegável Unipessoal, Lda	Empreitada de impermeabilização das casas da Cobertura do Pavilhão Gimnodesportivo de Ponte de Lima	06/03/2020	16 025,29	g)			27/04/2020	16 025,29	0,00	0,00	16 025,29	16 025,29	0,00	0,00	16 025,29	
Sociedade Albino Matos Fernandes	Centro comunitário de Labrujô- Construção de casa de banho	05/06/2020	3 690,20	g)			21/08/2020	3 690,20	0,00	0,00	3 690,20	3 690,20	0,00	0,00	3 690,20	
Regiurban Soluções Industriais & Urbanas	Construção de parque infantil na freguesia da Feitosa	22/09/2020	41 266,46	cp)			16/12/2020	41 266,46	0,00	0,00	41 266,46	41 266,46	0,00	0,00	41 266,46	
Martins & Filhos, Sa	Pavimentação da Rua dos Corvos Parque de Estacionamento-Freguesia de Anais	16/07/2020	5 135,70	cp)			28/12/2020	5 135,70	0,00	0,00	5 135,70	5 135,70	0,00	0,00	5 135,70	
Sebastião da Rocha Barbosa, Lda	Beneficiação/Valorização das plataformas das ecovias do Rio Lima troços de Ponte de Lima	27/11/2020	153 694,70	cp)			23/12/2020	6 293,75	0,00	0,00	6 293,75	6 293,75	0,00	0,00	6 293,75	
Carpintaria Irmãos Pinto da Silva, Lda	Substituição de portas e janelas exteriores no edifício do arquivo municipal	19/08/2020	26 524,28	cp)			29/12/2020	26 524,28	0,00	0,00	26 524,28	26 524,28	0,00	0,00	26 524,28	
Agostinho Malheiro Coelho, Construções, Lda.	Construção do Centro Cívico da Correlhã-Área Envolvente ao Cemitério	04/02/2019	132 562,96	a)			21/06/2019	7 711,50	0,00	7 468,61	15 180,11	106 638,56	0,00	7 468,61	114 107,17	
Construções Refoiense, Lda.	Construção do campo municipal de Freixo	11/10/2020	1 187 447,15	a)	3374	08/01/2020	30/04/2020	837 401,93	0,00	22 200,59	859 602,52	837 401,93	0,00	22 200,59	859 602,52	
Edibarras Engenharia & Construção, SA	Construção do Campo Municipal da Facha	16/01/2020	1 163 880,00	a)	364	20/03/2020	29/06/2020	583 696,12	0,00	0,00	583 696,12	583 696,12	0,00	0,00	583 696,12	
Armindo Fernandes Gomes, Lda.	Alargamento da atual rede de esgotos-SAR3-Sistema da Correlhã	13/02/2020	1 046 696,65	a)	643	21/02/2020	25/11/2020	164 031,02	0,00	0,00	164 031,02	164 031,02	0,00	0,00	164 031,02	
Limabuild-Engenharia & Construção, Lda	Recuperação da Antiga Escola de Serdedelo para Incubadora de Empresas	16/11/2020	199 313,98	a)			29/12/2020	2 989,20	0,00	0,00	2 989,20	2 989,20	0,00	0,00	2 989,20	
Armindo Fernandes Gomes, Lda.	Alargamento da Atual Rede de Esgotos-SAR1-Sistema de Freixo	13/02/2020	1 576 767,67	a)	645	16/09/2020	21/12/2020	60 624,37	0,00	0,00	60 624,37	60 624,37	0,00	0,00	60 624,37	
Monte & Monte, SA	Valorização do Caminho Centenário que liga Brandara a Calheiros-Concelho de Ponte de Lima	02/01/2020	79 369,62	a)			30/04/2020	77 143,62	0,00	0,00	77 143,62	77 143,62	0,00	0,00	77 143,62	
Martins & Filhos	Execução de rotundas, passeios e infraestruturas na EN 203 entre o Km 21.000 e o Km 22.000 - Rua Foral D. Teresa	11/10/2019	655 363,51	a)	2241	26/08/2019	30/04/2020	463 193,95	0,00	0,00	463 193,95	463 193,95	0,00	0,00	463 193,95	

## Situação dos contratos

Unidade:Euro																
Entidade	Contrato				Visto do Tribunal de Contas		Data do primeiro pagamento	Pagamentos na Gerência				Pagamentos acumulados				Observ.
	Objecto	Data	Valor	Modalidade de adjudicação	Número Registo	Data		Trabalhos normais	Revisão de preços	Trabalhos a mais	Total	Trabalhos normais	Revisão de preços	Trabalhos a mais	Total	
(1)	(2)	(3)	(4)	(5)	(6)	(7)	(8)	(9)	(10)	(11)	(12)=(9)+(10)+(11)	(13)	(14)	(15)	(16)=(13)+(14)+(15)	(17)
ABB-Alexandre Barbosa Borges,SA	Loteamento do Polo Industrial do Granito da Pedras Finas	25/09/2018	3 878 714,27	a)	2665	13/03/2019	23/08/2019	1 804 964,04	12 488,10	187 300,27	2 004 752,41	2 038 792,78	12 488,10	226 004,05	2 277 284,93	
Francisco Gomes, Lda	Empreitada de "Ponte Pedonal nas Travessias de Serdedelo em Crasto"	26/11/2019	10 388,00	cp)			27/02/2020	10 388,00	0,00	0,00	10 388,00	10 388,00	0,00	0,00	10 388,00	
Inoutbuild,Arquitetura, Engenharia &Construção, Lda	Construção de Bar nos Campos Municipais de Gandra,Bertiandos e Pavilhão Gimnodesportivo de Ponte de lima	22/01/2020	88 836,78	cp)			28/05/2020	41 566,21	0,00	0,00	41 566,21	41 566,21	0,00	0,00	41 566,21	
Monte & Monte, SA	Rede Viária Municipal de Ponte de Lima-Requalificação da Rua da Oliveirinha e Rua da Ponte do Arquinho-Caminho de Santiago	25/03/2020	493 104,78	a)	1260	01/06/2020	30/07/2020	465 697,69	0,00	0,00	465 697,69	465 697,69	0,00	0,00	465 697,69	
Inovlima Engenharia & Construção, Lda.	Requalificação da Área Envolvente à Igreja da Correlhá .	18/08/2020	602 139,63	a)			29/12/2020	22 184,70	0,00	0,00	22 184,70	22 184,70	0,00	0,00	22 184,70	
Pavimentos Construções,Lda	RVMP- Beneficiação de Passeios em Loteamentos-Freguesias da Feitosa, Correlhá, Vitorino de Piães e Bertiandos	26/08/2020	98 280,82	cp)			29/12/2020	21 412,00	0,00	0,00	21 412,00	21 412,00	0,00	0,00	21 412,00	
Predilethes Construções, Lda.	Requalificação da Envolvente da Habitação Social da Zona da Escola Técnica	25/01/2020	1 210 804,25	a)	365	20/03/2020	30/07/2020	588 583,65	0,00	0,00	588 583,65	588 583,65	0,00	0,00	588 583,65	
Fernandes & Fernandes, Lda	Abastecimento de Água ao Concelho -Freguesia de Moreira(Zona Alta)	08/06/2017	84 414,47	a)			30/06/2017	0,00	203,93	0,00	203,93	84 210,54	203,93	0,00	84 414,47	
<b>TOTAL</b>			20 015 397,93					7 626 390,38	72 044,31	370 417,35	8 068 852,04	11 630 669,24	88 135,85	454 147,39	12 172 952,48	

- a) Concurso público;
- b) Concurso limitado com prévia qualificação;
- c) Concurso limitado com apresentação de candidaturas;
- d) Concurso limitado sem a apresentação de candidaturas;
- e) Por negociação com publicação prévia de anúncio
- f) Por negociação sem a publicação prévia de anúncio;
- g) Ajuste directo.
- h) concurso público sem publicação de anuncio
- i) Procedimento com consulta prévia
- j) Concurso limitado sem publicação de anuncio
- l) Concurso limitado
- m) Procedimento por negociação

- n) Por negociação sem apresentação prévia de candidaturas
- o) Procedimento por negociação sem publicação prévia de na
- cp) Consulta Prévia

## Situação dos contratos

28/02/2021																Unidade: Euro
Entidade	Contrato				Visto do Tribunal de Contas		Data do primeiro pagamento	Pagamentos na Gerência				Pagamentos acumulados				Observ.
	Objecto	Data	Valor	Modalidade adjudicação	Número Registo	Data		Trabalhos normais	Revisão de preços	Trabalhos a mais	Total	Trabalhos normais	Revisão de preços	Trabalhos a mais	Total	
(1)	(2)	(3)	(4)	(5)	(6)	(7)	(8)	(9)	(10)	(11)	(12)=(9)+(10)+(11)	(13)	(14)	(15)	(16)=(13)+(14)+(15)	(17)
<b>PRESTAÇÃO DE SERVIÇOS</b>																
Vastus-Gabinete de Projectos Planeamento e Ambiente, Lda	Revisão de Plano Director Municipal de Ponte de Lima	28/03/2013	20 172,00	g)			24/04/2013	0,00			0,00	19 163,40			19 163,40	
Pormin-Trabalhos de Arquitectura e Engenharia, Lda	Reformulação do projeto de acesso ao Polo de Granitos, EN 201-Km 28,850.	06/12/2019	17 220,00	g)			27/02/2020	7 749,00			7 749,00	7 749,00			7 749,00	
Apoio Duplo-Inovação e Desenvolvimento de Serviços de Engenharia, Lda	Acompanhamento Ambiental do Loteamento Industrial dos Granitos das Pedras Finas	16/05/2019	22 755,00	g)			16/08/2019	13 273,78			13 273,78	22 754,98			22 754,98	
Fozante-Consultadoria, Marketing e Publicidade, Lda	Prestação de serviços de consultadoria-Polo Industrial das Pedras Finas	21/06/2018	24 538,50	g)			12/09/2018	2 453,85			2 453,85	24 538,50			24 538,50	
Ferreira Lemos-Engenharia, Lda	Elaboração dos Projetos de Especialidade de Engenharia Pavilhão de Feiras e Exposições-Expolima	08/07/2015	74 390,40	cp)			28/07/2015	0,00			0,00	68 438,68			68 438,68	
J.M.Carvalho de Araújo-Arquitetura e Design, Lda	Elaboração do Projeto de Arquitectura do Mercado Municipal de Ponte de Lima -Av de S. João	16/10/2018	55 227,00	cp)			19/03/2019	19 329,00			19 329,00	30 374,85			30 374,85	
Patricio Pereira, Lda	Elaboração do Projeto do Polo Industrial de Calvelo	20/05/2019	86 100,00	cp)			16/09/2019	34 440,00			34 440,00	34 440,00			34 440,00	
SOPSEC-Soc.Prestação de Serviços de Engenharia Civil, S.A.	Elaboração do Projecto do Condicionamento Acústico de Reconversão da Cave da Escola de Música de Ponte de Lima	24/05/2019	4 797,00	g)			27/02/2020	4 797,00			4 797,00	4 797,00			4 797,00	
J.R.TORRES, Consultores de Engenharia, Lda	Acompanhamento Ambiental do Loteamento Industrial dos Granitos das Pedras Finas	07/07/2020	19 335,60	g)			17/09/2020	9 667,80			9 667,80	9 667,80			9 667,80	
Joana Margarida Araújo Silva	Elaboração do Plano de Comunicação do Projeto de Loteamento do Polo Industrial dos Granitos das Pedras Finas	24/10/2019	9 500,00	g)			29/11/2019	7 125,00			7 125,00	9 500,00			9 500,00	
Pormin-Trabalhos de Arquitectura e Engenharia, Lda	Elaboração de Projectos de Especialidades para o Loteamento Industrial das Pedras Finas	01/02/2013	29 520,00	g)			09/08/2013	2 952,00			2 952,00	29 520,00			29 520,00	
Vastus-Gabinete de Projectos Planeamento e Ambiente, Lda	Revisão de Plano Director Municipal de Ponte de Lima	16/12/2014	91 635,00	g)			23/02/2018	36 354,00			36 354,00	68 426,25			68 426,25	
Leiras do Carvalhal Serviços de Turismo e Produtos Agrícolas, Lda	Elaboração da Avaliação Ambiental e Revisão do RAN para o Concelho de Ponte de Lima	16/12/2014	39 606,00	g)			10/02/2015	9 901,50			9 901,50	9 901,50			9 901,50	
XZ Consultores, S.A.	Aquisição de Serviços de Consultadoria para a Reengenharia dos Processos	20/12/2016	31 008,30	g)			26/05/2017	1 409,43			1 409,43	16 913,50			16 913,50	



## Situação dos contratos

28/02/2021

Unidade:Euro

Entidade	Contrato				Visto do Tribunal de Contas		Data do primeiro pagamento	Pagamentos na Gerência				Pagamentos acumulados				Observ.
	Objecto	Data	Valor	Modalidade adjudicação	Número Registo	Data		Trabalhos normais	Revisão de preços	Trabalhos a mais	Total	Trabalhos normais	Revisão de preços	Trabalhos a mais	Total	
(1)	(2)	(3)	(4)	(5)	(6)	(7)	(8)	(9)	(10)	(11)	(12)=(9)+(10)+(11)	(13)	(14)	(15)	(16)=(13)+(14)+(15)	(17)
H.C.R.I.-Serviços Médicos, Lda	Prestação de Serviços Externos de Medicina Ocupacional	07/08/2017	58 327,08	g)				0,00			0,00				0,00	
Dream Gazelle Unipessoal, Lda	Elaboração do Plano de Comunicação para o Projecto da Serra D'Arga à Foz do Ancora	14/06/2017	89 927,63	g)			18/09/2017	22 481,90			22 481,90	67 445,70			67 445,70	
Sorevco-Instalação de Aparelhos de Refrigeração e Ar Condicionado, Lda	Aquisição de Serviços de Manutenção Preventiva e Corretiva para Sistemas AVAC	29/06/2017	31 365,00	g)			22/12/2017	9 191,94			9 191,94	22 484,83			22 484,83	
Smartstep- Sistemas de Mobilidade Integrados, Lda	Aquisição de Serviços para Contratos de Manutenção do Sistema de Gestão de Assiduidade	13/09/2017	10 516,65	g)			30/11/2017	3 505,50			3 505,50	7 007,49			7 007,49	
Meo-Serviços de Comunicação e Multimédia,S.A.	Comunicações Fixas e Móveis	16/01/2018	60 885,00	g)			29/03/2018	12 603,74			12 603,74	20 957,09			20 957,09	
João Mata,Lda	Serviço de Apólices de Seguro	31/01/2017	236 250,93	a)			16/01/2018	223 204,48			223 204,48	223 204,48			223 204,48	
Vianafogo, Ld.ª	Fornecimento de equipamentos de Combate a Incêndios nos Eifícios e Viaturas Municipais	06/02/2018	27 461,87	g)			29/05/2018	6 065,56			6 065,56	20 623,60			20 623,60	
Instituto Politécnico de Viana do Castelo	Assistência Técnica no Autocontrolo das ETAR do Município	02/02/2018	17 765,73	g)			30/04/2018	4 916,57			4 916,57	14 502,04			14 502,04	
Keep Solutions, Lda	Aquisição de Serviços de manutenção e Suporte da Solução de Gestão Integrada de Arquivo Biblioteca e Museus	15/03/2018	41 820,00	g)			28/08/2018	6 956,06			6 956,06	20 896,06			20 896,06	
Gintegral Gestão Ambiental, S.A.	Aquisição de serviço para gestão de resíduos resultantes das atividades de abastecimento público e de saneamento de águas residuais	04/05/2018	14 333,81	g)			31/08/2018	6 613,23			6 613,23	10 292,20			10 292,20	
Areal Editores, S.A.	Capacitação e Desenvolvimento de conteúdos no âmbito do Projeto School 4ALL	26/11/2018	77 662,20	cp)			27/03/2019	906,78			906,78	36 791,06			36 791,06	
Maria Júlia Costa Vasconcelos, Herdeiros	Controlo da qualidade da água para consumo humano	03/01/2019	20 161,67	cp)			28/06/2019	583,64			583,64	19 661,57			19 661,57	
Intituto Politécnico de Viana do Castelo	Serviços de assistência no Autocontrolo das ETAR do Município de Ponte de Lima	08/03/2019	19 714,04	g)			26/06/2019	1 649,90			1 649,90	8 210,54			8 210,54	
Beltrão Coelho - Sistemas de Escritório, Lda	Serviço de Impressão de Fotocópias	07/05/2019	12 023,37	g)			31/05/2019	530,73			530,73	10 175,22			10 175,22	
Sambiental Limpeza de Saneamento, Lda	Aquisição de Serviços de Limpeza e Desobstrução de Coletores	18/04/2019	35 977,50	cp)			27/08/2019	664,20			664,20	35 479,35			35 479,35	

## Situação dos contratos

28/02/2021

Unidade: Euro

Entidade	Contrato				Visto do Tribunal de Contas		Data do primeiro pagamento	Pagamentos na Gerência				Pagamentos acumulados				Observ.
	Objecto	Data	Valor	Modalidade adjudicação	Número Registo	Data		Trabalhos normais	Revisão de preços	Trabalhos a mais	Total	Trabalhos normais	Revisão de preços	Trabalhos a mais	Total	
Petropneus, António R.Oliveira Amaral e Filho, Lda	Aquisição e colocação de pneus para as viaturas municipais	18/04/2019	25 362,60	cp)			26/07/2019	9 274,20			9 274,20	14 885,46			14 885,46	
Universidade do Porto	Aquisição de serviços de estudo de regularização e intervenção fluvial no areal de Ponte de Lima	30/05/2019	39 975,00	g)			19/09/2019	11 992,50			11 992,50	23 985,00			23 985,00	
Ana Catarina Lima Noering Gomes	Aquisição de serviços para descrição arquivística	12/07/2019	9 000,00	g)			04/10/2019	6 000,00			6 000,00	9 000,00			9 000,00	
Oramix - Sistemas de Informação, S.A.	Aquisição de serviços para renovação do contrato de manutenção do licenciamento do software oracle n.º 2336561 e serviço de manutenção preventiva	24/05/2019	21 198,82	cp)			27/06/2019	7 059,22			7 059,22	14 118,44			14 118,44	
Associação de Nadadores Salvadores de Viana do Castelo	Aquisição de serviços de vigilância e salvamento nas piscinas municipais	05/06/2019	59 866,56	cp)			18/07/2019	5 261,90			5 261,90	52 387,49			52 387,49	
Fama-Sete Tecnologia de Informação, Lda	Aquisição de Serviços de Laboratório de Línguas - Projeto School4all - Ponte de Lima	24/06/2019	54 107,70	cp)			30/08/2019	53 338,95			53 338,95	53 338,95			53 338,95	
Miguel Palmeiro Designer, Unipessoal, Lda	Aquisição de serviço de desenvolvimento, produção e realização de filme para estação do tempo sobre a Rota do Romano	23/07/2019	18 928,47	cp)				0,00			0,00	0,00			0,00	
CSBE - Clínica de Saúde e Bem Estar	Aquisição de serviço externo de Medicina Ocupacional	30/07/2019	78 443,49	cp)			27/02/2020	12 691,09			12 691,09	12 691,09			12 691,09	
Minius Publicações, Lda	Aquisição de serviços de edição e impressão do suplemento destacável, assinatura e publicidade	05/08/2019	36 814,41	cp)			29/11/2019	17 195,40			17 195,40	36 333,01			36 333,01	
Transportes Courense, Lda	Aquisição de serviço de transportes escolares 2019/2020 - circuito n.º 4	11/09/2019	13 675,88	a)			20/11/2019	3 996,35			3 996,35	7 653,98			7 653,98	
Uts Viagens e Serviços, S.A.	Aquisição de serviço de transportes escolares 2019/2020 - circuito n.º 2	12/09/2019	21 550,00	a)			18/11/2019	8 206,52			8 206,52	11 842,32			11 842,32	
Leiras do Carvalhal Serviços de Turismo e Produtos Agrícolas, Lda	Aquisição de serviços de delimitação da reserva ecológica nacional do Município de Ponte de Lima	26/08/2019	79 212,00	cp)				0,00			0,00	0,00			0,00	
Auto Viação Minho, Lda	Serviço de transportes escolares 2019/2020 - Circuito n.º 3	12/09/2019	18 444,00	a)			23/10/2019	6 254,00			6 254,00	11 978,00			11 978,00	
Minho Bus-Transportes do Minho, Sociedade Unipessoal, Lda	Serviço de Transportes escolares 2019/2020 - Circuito n.º 1	12/09/2019	14 061,71	a)			29/11/2019	6 384,33			6 384,33	9 212,83			9 212,83	
Táxis Central de Calvelo Unipessoal, Lda	Aquisição de serviços de transporte de jovens da APPACDM 2019/2020	30/08/2019	9 142,50	cp)			23/10/2019	3 895,50			3 895,50	6 449,50			6 449,50	
Maria Ofélia da Costa Lima Puga	Aquisição de serviços de jardinagem e manutenção do parque da vila - Parque Urbano de Ponte de Lima	30/09/2019	38 868,00	cp)			27/12/2019	31 889,00			31 889,00	34 788,00			34 788,00	

## Situação dos contratos

28/02/2021

Unidade: Euro

Entidade	Contrato				Visto do Tribunal de Contas		Data do primeiro pagamento	Pagamentos na Gerência				Pagamentos acumulados				Observ.
	Objecto	Data	Valor	Modalidade adjudicação	Número Registo	Data		Trabalhos normais	Revisão de preços	Trabalhos a mais	Total	Trabalhos normais	Revisão de preços	Trabalhos a mais	Total	
(1)	(2)	(3)	(4)	(5)	(6)	(7)	(8)	(9)	(10)	(11)	(12)=(9)+(10)+(11)	(13)	(14)	(15)	(16)=(13)+(14)+(15)	(17)
Vector estratégico estudos e Consultoria, Portugal	Aquisição de serviços de assessoria técnica especializada na elaboração e acompanhamento de candidaturas ao Aviso Cultura para Todos	22/10/2019	19 458,60	cp)			20/11/2019	3 072,30			3 072,30	4 659,00			4 659,00	
Fertil - Associação Cultural	Aquisição de serviços para espetáculos de Teatro	06/11/2019	13 780,00	cp)			06/11/2019	3 493,00			3 493,00	11 380,00			11 380,00	
PSG - Segurança Privada, S.A., Portugal	Aquisição de serviço de vigilância e segurança no âmbito dos eventos "Em Época Baixa, Ponte de Lima em Alta	11/12/2019	12 176,70	g)			26/02/2020	7 004,65			7 004,65	7 004,65			7 004,65	
João Carlos Araújo Amorim	Aquisição de prestação de serviços de trabalho temporário para o serviço da Área Protegida	02/10/2019	9 157,92	g)			26/11/2019	6 868,29			6 868,29	8 394,61			8 394,61	
Maria de Fátima Leitão Pais Araújo	Aquisição de prestação de serviços de trabalho temporário para o serviço da Área Protegida	08/10/2019	9 157,92	g)			13/11/2019	7 631,60			7 631,60	9 157,92			9 157,92	
Pimenta do Vale - Laboratórios, Lda	Aquisição de serviços de assistência técnica no controlo da qualidade da água para consumo humano	12/11/2019	16 826,27	cp)			31/01/2020	7 410,25			7 410,25	7 410,25			7 410,25	
Ilmex - Iluminação Portugal Unipessoal, Lda	Aquisição de serviços de Iluminação de Natal	18/11/2019	61 496,31	cp)			24/02/2020	61 496,31			61 496,31	61 496,31			61 496,31	
RRI - Serviços Ambientais	Aquisição de serviços de limpeza e desinfeção dos contentores do lixo	04/12/2019	22 140,00	g)			04/12/2019	0,00			0,00	0,00			0,00	
Saphety Level - Trusted S.A. Portugal	Aquisição de serviços de plataforma de faturação eletrónico e de plataforma de contratação pública	16/12/2019	6 088,50	g)			17/08/2020	5 043,00			5 043,00	5 043,00			5 043,00	
Planum - Acessorias e Projetos, Lda	Aquisição de serviços de elaboração estratégica local de habitação de Ponte de Lima	16/12/2019	23 370,00	g)			31/03/2020	4 674,00			4 674,00	4 674,00			4 674,00	
Soma Environmental Solutions, Lda	Aquisição de serviços de reparação de viatura 22-HZ-58	06/02/2020	28 536,00	cp)			28/05/2020	28 536,00			28 536,00	28 536,00			28 536,00	
Náutica e Lazer do Lima, Unipessoal, Lda	Aquisição de serviços de organização da experiência Blueways - Canoagem	06/02/2020	19 200,00	g)			08/04/2020	19 200,00			19 200,00	19 200,00			19 200,00	
C&R Ribas Pacheco, Sociedade de Revisões Oficiais de Contas	Aquisição de serviço de certificação legal das contas Municipais	24/01/2020	7 293,90	cp)			14/07/2020	7 293,90			7 293,90	7 293,90			7 293,90	
DSTELECOM, S.A.	Aquisição de serviços de ligação em fibra ótica do Pólo Empresarial de Calvelo	24/01/2020	24 600,00	cp)				0,00			0,00	0,00			0,00	
Generali- Companhia de Seguros, S.A.	Aquisição de Apólices de Seguros	30/01/2020	111 035,77	a)			21/02/2020	110 447,77			110 447,77	110 447,77			110 447,77	
Generali - Companhia de Seguros, S.A.	Aquisição de Apólices de Seguros de Responsabilidade Civil Extracontratual	07/02/2020	30 000,00	g)			10/03/2020	30 000,00			30 000,00	30 000,00			30 000,00	

## Situação dos contratos

28/02/2021																Unidade: Euro
Entidade	Contrato				Visto do Tribunal de Contas		Data do primeiro pagamento	Pagamentos na Gerência				Pagamentos acumulados				Observ.
	Objecto	Data	Valor	Modalidade adjudicação	Número Registo	Data		Trabalhos normais	Revisão de preços	Trabalhos a mais	Total	Trabalhos normais	Revisão de preços	Trabalhos a mais	Total	
(1)	(2)	(3)	(4)	(5)	(6)	(7)	(8)	(9)	(10)	(11)	(12)=(9)+(10)+(11)	(13)	(14)	(15)	(16)=(13)+(14)+(15)	(17)
Minhocom - Gestão de Infraestruturas de Telecomunicações	Aquisição de serviços de conectividade simétrica em fibra ótica para o Município de Ponte de Lima	12/02/2020	24 025,89	g)			31/03/2020	6 673,90			6 673,90	6 673,90			6 673,90	
SAFE - Soluções Globais de Emergência, Lda	Aquisição de Serviços de Instalação de Rede de Desfibriladores Automáticos Externos	20/02/2020	49 903,56	cp)			20/02/2020	1 386,21			1 386,21	1 386,21			1 386,21	
Wire Maze - Sistemas de Informação, S.A.	Aquisição de serviços - Contrato de Manutenção do site do Município de Ponte de Lima e AAP's Municipais	27/04/2020	13 505,40	g)			27/08/2020	4 497,30			4 497,30	4 497,30			4 497,30	
Árvovalor Unipessoal, Lda	Aquisição de serviços de controlo e erradicação de espécies exóticas invasoras terrestres	05/05/2020	57 494,40	cp)			29/12/2020	52 626,54			52 626,54	52 626,54			52 626,54	
Colectivo Criatura, Unipessoal	Aquisição de serviços de pesquisa, tratamento de dados e construção de conteúdos relativos às Especialidades tradicionais garantidas do concelho de Ponte de Lima	14/05/2020	14 145,00	g)			17/08/2020	7 072,50			7 072,50	7 072,50			7 072,50	
Razão, Estratégica, Criatividade e Gestão de Comunicação, Lda	Aquisição de Serviços para desenvolvimento de plano estratégico, plano marketing, imagem corporativa e conteúdos, no âmbito do projeto "Loureiro do Vale do Lima"	10/05/2020	60 885,00	cp)			27/11/2020	18 265,50			18 265,50	18 265,50			18 265,50	
Escola Superior Agrária do Instituto Politécnico de Coimbra	Aquisição de Serviços de Consultoria de desenvolvimento de Ações de Monitorização, formação e de sensibilização no âmbito da candidatura ao abrigo do aviso PO SEUR 15/2019/22	27/05/2020	24 575,40	g)			17/06/2020	6 143,85			6 143,85	6 143,85			6 143,85	
Mola Olivarum, Cultura e Património, Lda	Aquisição de serviços de assessoria e coordenação técnica do Museu dos Terceiros	12/06/2020	7 380,00	g)			26/08/2020	4 305,00			4 305,00	4 305,00			4 305,00	
Signinum, Gestão de Património Cultural, Lda	Aquisição de serviços de conservação e restauro da porta principal do Museu dos Terceiros	27/06/2020	9 774,98	g)			12/11/2020	2 527,19			2 527,19	2 527,19			2 527,19	
Dina Isabel da Costa Carvalho	Aquisição de serviços em regime de avença para Técnica Superior em psicomotricidade e terapia da fala	26/08/2020	9 500,00	g)			16/10/2020	2 850,00			2 850,00	2 850,00			2 850,00	
Companhia de Seguros Allianz Portugal, S.A.	Aquisição de Apólices de Seguros	13/08/2020	17 105,65	g)			11/09/2020	17 102,46			17 102,46	17 102,46			17 102,46	
Helena da Conceição de Abreu Gonçalves Pinto	Aquisição de prestação de serviços de trabalho temporário para o serviço de Quinta de Pentieiros	14/08/2020	9 417,00	g)			08/10/2020	3 048,75			3 048,75	3 048,75			3 048,75	
João Carlos Araújo Amorim	Aquisição de serviços de vigilância de espaços verdes e florestais	21/08/2020	9 417,00	g)			16/10/2020	2 289,39			2 289,39	2 289,39			2 289,39	
Maria de Fátima Leitão Pais Araújo	Aquisição de serviços de trabalho temporário no Parque de Campismo	14/08/2020	9 147,00	g)			18/11/2020	1 569,50			1 569,50	1 569,50			1 569,50	
Augusto Carlos Apolinário da Cunha	Aquisição de serviços de vigilante em diversas atividades culturais	26/08/2020	5 184,00	g)			11/09/2020	4 184,00			4 184,00	4 184,00			4 184,00	

## Situação dos contratos

28/02/2021

Unidade:Euro

Entidade	Contrato				Visto do Tribunal de Contas		Data do primeiro pagamento	Pagamentos na Gerência				Pagamentos acumulados				Observ.
	Objecto	Data	Valor	Modalidade adjudicação	Número Registo	Data		Trabalhos normais	Revisão de preços	Trabalhos a mais	Total	Trabalhos normais	Revisão de preços	Trabalhos a mais	Total	
(1)	(2)	(3)	(4)	(5)	(6)	(7)	(8)	(9)	(10)	(11)	(12)=(9)+(10)+(11)	(13)	(14)	(15)	(16)=(13)+(14)+(15)	(17)
Resumos Serenos Unipessoal, Lda	Aquisição de serviços de limpeza no âmbito de "Ponte de Lima é uma Surpresa"	26/08/2020	7 678,40	g)			29/10/2020	7 678,40			7 678,40	7 678,40			7 678,40	
Vianafogo, Lda	Fornecimento e manutenção e equipamentos de combate a incêndios dos edifícios e viaturas municipais	01/07/2020	41 141,35	cp)			14/10/2020	37,20			37,20	37,20			37,20	
Companhia de Teatro Viviarte - Laboratório de recriação histórica, associação privada	Recriação Histórica "A Visitação da Rainha D.Teresa e a outorga do Foral no lugar da Ponte	30/06/2020	26 441,31	g)			14/07/2020	10 748,50			10 748,50	10 748,50			10 748,50	
Etnaga Consultores Sistemas de Informação, Lda	Aquisição de serviços de plataforma de gestão de bilhética	12/08/2020	16 849,77	g)			29/12/2020	4 493,35			4 493,35	4 493,35			4 493,35	
Ana Catarina Lima Noering Gomes	Aquisição de serviços de descrição Arquivística	13/08/2020	10 800,00	g)			02/10/2020	3 596,40			3 596,40	3 596,40			3 596,40	
Una Seguros, S.A.	Aquisição de apólices de seguros	14/08/2020	44 764,46	a)			30/09/2020	44 763,93			44 763,93	44 763,93			44 763,93	
AIG Europe, S.A.	Aquisição de apólice de seguros	14/08/2020	6 649,00	a)			21/12/2020	6 648,99			6 648,99	6 648,99			6 648,99	
Generali - Companhia de Seguros S.A.	Aquisição de apólices de seguros	18/08/2020	35 819,48	a)			23/10/2020	35 784,37			35 784,37	35 784,37			35 784,37	
Taxisbus Limarense, Lda	Aquisição de serviços de transporte para utentes da AAPEL	01/09/2020	10 239,60	g)			21/10/2020	2 181,48			2 181,48	2 181,48			2 181,48	
Matilde Sofia Soares Brito	Aquisição de serviços de Técnica Superior em Educação/Animadora	03/09/2020	9 500,00	g)			16/10/2020	2 850,00			2 850,00	2 850,00			2 850,00	
Táxis Central de Calvelo Unipessoal, Lda	Aquisição de serviços de realização de circuitos especiais APPACDM e AAPEL	07/08/2020	9 130,31	cp)			18/11/2020	1 627,58			1 627,58	1 627,58			1 627,58	
Forminho - Consultoria de Gestão e Formação, Lda	Aquisição de serviços de desenvolvimento e implementação dos planos de formação - Ação para implementação dos serviços On-line na área do Urbanismo	13/08/2020	62 100,00	cp)				0,00			0,00	0,00			0,00	
Hélder Martins Pereira	Aquisição de serviços em regime de avença para técnico superior em psicologia	24/09/2020	44 074,00	g)			16/10/2020	2 850,00			2 850,00	2 850,00			2 850,00	
Daniela Maria Ferreira Alves da Costa	Aquisição de serviços de psicopedagogia	11/09/2020	11 685,00	g)			16/10/2020	2 793,00			2 793,00	2 793,00			2 793,00	



## Situação dos contratos

28/02/2021																Unidade: Euro
Entidade	Contrato				Visto do Tribunal de Contas		Data do primeiro pagamento	Pagamentos na Gerência				Pagamentos acumulados				Observ.
	Objecto	Data	Valor	Modalidade adjudicação	Número Registo	Data		Trabalhos normais	Revisão de preços	Trabalhos a mais	Total	Trabalhos normais	Revisão de preços	Trabalhos a mais	Total	
(1)	(2)	(3)	(4)	(5)	(6)	(7)	(8)	(9)	(10)	(11)	(12)=(9)+(10)+(11)	(13)	(14)	(15)	(16)=(13)+(14)+(15)	(17)
Soma Environmental Solutions, Lda	Aquisição de serviços de reparação da viatura 66-AH-43	16/09/2020	26 998,50	cp)			23/12/2020	26 998,50			26 998,50	26 998,50			26 998,50	
Limigreen - Projetos e organização de espaços Verdes	Aquisição de serviços de jardinagem e manutenção do Parque da Vila - Parque Urbano de Ponte de Lima	06/08/2020	68 688,00	cp)			28/10/2020	7 632,00			7 632,00	7 632,00			7 632,00	
Auto Viação Minho, Lda	Aquisição de serviços de transportes escolares 2020/2021 - circuito n.º 3	11/08/2020	18 444,00	a)			19/10/2020	5 300,00			5 300,00	5 300,00			5 300,00	
Barquense, Agência de Viagens e Turismo	Aquisição de serviços de transporte escolares 2020/2021 - circuitos n.º 1 e 4	11/08/2020	25 520,96	a)			28/10/2020	7 333,50			7 333,50	7 333,50			7 333,50	
Uts Viagens e Serviços, S.A.	Aquisição de serviços de transportes escolares 2020/2021 - circuito n.º 2	12/08/2020	17 982,90	a)			21/12/2020	3 100,00			3 100,50	3 100,50			3 100,50	
Pimenta do Vale - Laboratórios, Lda	Aquisição de serviços de assistência técnica para implementação do Plano de Monitorização de Qualidade de água no âmbito do Loteamento do Polo Industrial dos Granitos das Pedras Finas	26/08/2020	18 949,87	g)			23/12/2020	3 414,97			3 414,97	3 414,97			3 414,97	
Sorevco-Instalação de Aparelhos de Refrigeração e Ar Condicionado, Lda	Aquisição de serviços de fornecimento e colocação de sistema AVAC para Antiga Escola Primária da Feitosa	24/09/2020	15 344,25	g)			18/11/2020	15 344,25			15 344,25	15 344,25			15 344,25	
LEADER - Empresa de Trabalho temporário, Lda	Aquisição de prestação de serviços de gestão contratual de 15 recursos humanos para os estabelecimentos de educação e ensino	30/09/2020	207 315,23	g)			10/11/2020	42 263,24			42 263,24	42 263,24			42 263,24	
Soma Environmental Solutions, Lda	Manutenção das superestruturas de duas viaturas	16/10/2020	17 121,60	g)				0,00			0,00	0,00			0,00	
Estevão Guimarães Unipessoal, Lda	Aquisição de serviços de aluguer de estrado, som e luz e sanitários e aquisição de serviços Técnicos	22/10/2020	33 087,00	cp)				0,00			0,00	0,00			0,00	
Sambiental Limpeza de Saneamento, Lda	Aquisição de serviços de desobstrução de coletores	22/10/2020	24 354,00	cp)				0,00			0,00	0,00			0,00	
Figura Enigmática - Iluminações, Lda	Aquisição de serviços de iluminação de Natal	04/11/2020	50 897,40	cp)				0,00			0,00	0,00			0,00	
Carpneu, S.A.	Aquisição de serviços de fornecimento e colocação de pneus nas viaturas Municipais	17/11/2020	33 671,81	cp)				0,00			0,00	0,00			0,00	
Hobbysalva, Lda	Aquisição de serviços de vigilância e salvamento nas piscinas municipais	16/11/2020	45 867,00	a)				0,00			0,00	0,00			0,00	
Companhia de Seguros Allianz Portugal, S.A.	Aquisição de apólices de seguros - responsabilidade Civil Extracontratual	23/11/2020	13 999,70	g)			29/12/2020	3 709,91			3 709,91	3 709,91			3 709,91	

## Situação dos contratos

28/02/2021

Unidade: Euro

Entidade	Contrato				Visto do Tribunal de Contas		Data do primeiro pagamento	Pagamentos na Gerência				Pagamentos acumulados				Observ.
	Objecto	Data	Valor	Modalidade adjudicação	Número Registo	Data		Trabalhos normais	Revisão de preços	Trabalhos a mais	Total	Trabalhos normais	Revisão de preços	Trabalhos a mais	Total	
André Emanuel de Oliveira da Rocha Brito	Aquisição de serviços de manutenção e conservação de maquetes no Museu do Brinquedo Português	29/12/2020	11 500,00	g)				0,00			0,00	0,00		0,00		
J.M.Carvalho de Araújo-Arquitetura e Design, Lda	Elaboração do Projeto de Arquitetura do Mercado Municipal de Ponte de Lima -Av de S. João	16/10/2018	55 227,00	cp)			19/03/2019	19 329,45			19 329,45	19 329,45		19 329,45		
Servilocal - Serviços Metalomecânicos, Lda	Caminho Municipal que liga a EN306 com a Igreja do Bário	29/04/2019	1 971,60	g)			13/09/2019	1 971,60			1 971,60	1 971,60		1 971,60		
Patricio Pereira, Lda	Elaboração do Projeto do Polo Industrial de Calvelo	20/05/2019	86 100,00	cp)			16/09/2019	34 440,00			34 440,00	34 440,00		34 440,00		
SAF- Sociedade Albino Matos Fernandes Engenharia e Construção, Lda	Beneficiação dos Balneários do Festival dos Jardins	24/05/2019	2 819,07	cp)			19/09/2019	2 819,07			2 819,07	2 819,07		2 819,07		
J.R.TORRES, Consultores de Engenharia, Lda	Revisão do Projeto de Requalificação do Parque da Lapa	05/06/2019	3 321,00	g)			16/08/2019	3 321,00			3 321,00	3 321,00		3 321,00		
Alugal, Lda	Aquisição de serviços de aluguer de stand para pavilhão de Feiras e Exposições	12/11/2019	86 100,00	cp)			30/01/2020	86 100,00			86 100,00	86 100,00		86 100,00		
Joana Margarida Araújo Silva	Elaboração do Plano de Comunicação do Projeto de Loteamento do Polo Industrial dos Granitos das Pedras Finas	24/10/2019	9 500,00	g)			29/11/2019	2 375,00			2 375,00	2 375,00		2 375,00		
<b>TOTAL</b>			<b>3 766 080,16</b>					<b>1 454 984,40</b>			<b>1 460 984,90</b>	<b>2 013 326,45</b>		<b>2 013 326,45</b>		

a) Concurso público

b) Concurso limitado com prévia qualificação

c) Concurso limitado com apresentação de candidaturas

d) Concurso limitado sem a apresentação de candidaturas

e) Por negociação com publicação prévia de anúncio

f) Por negociação sem a publicação prévia de anúncio

g) Ajuste directo

h) concurso público sem publicação de anuncio

i) Procedimento com consulta prévia

j) Concurso limitado sem publicação de anuncio

l) Concurso limitado

m) Procedimento por negociação

n) Por negociação sem apresentação prévia de candidaturas

o) Procedimento por negociação sem publicação prévia

cp) Consulta Prévia

## Situação dos contratos

28/02/2021

Unidade:Euro

Entidade	Contrato				Visto do Tribunal de Contas		Data do primeiro pagamento	Pagamentos na Gerência				Pagamentos acumulados				Observ.
	Objecto	Data	Valor	Modalidade adjudicação	Número do Registro	Data		Trabalhos normais	Revisão de preços	Trabalhos a mais	Total	Trabalhos normais	Revisão de preços	Trabalhos a mais	Total	
(1)	(2)	(3)	(4)	(5)	(6)	(7)	(8)	(9)	(10)	(11)	(12)=(9)+(10)+(11)	(13)	(14)	(15)	(16)=(13)+(14)+(15)	(17)
<b>AQUISIÇÃO DE BENS</b>																
Raquel Venancio Amorim	Aquisição de terrenos artigo 2415-Freguesia da Correlhá	23/12/2004	3 375,00	g)			23/12/2004	0,00			0,00	3 000,00			3 000,00	
Maria do Carmo Malheiro da Costa Caldas	Aquisição de Terrenos para a Construção de Escolas para o Ensino Básico e Secundário - Freguesia da Correlhá	26/03/2008	30 000,00	g)			28/03/2008	0,00			0,00	27 000,00			27 000,00	
António Carvalho Martins	Aquisição de parcela de terreno na Rua de S.Miguel, Lugar de Igreja Freguesia de Gondufe	11/12/2020	34 720,00	g)			14/12/2020	34 720,00			34 720,00	34 720,00			34 720,00	
Vianafogo, Lda	Fornecimento de Equipamentos de Combate a Incêndios nos Edifícios e Viaturas Municipais	06/02/2018	26 089,12	g)			29/05/2018	4 259,93			4 259,93	9 685,82			9 685,82	
COMLIVROS - Editora e Comércio de Livros, Ld.º	Aquisição de Equipamentos Espaço de Aprendizagem Personalizada - Projecto "SCHOOL 4 ALL"	25/07/2018	54 686,26	cp)			29/11/2018	27 062,38			27 062,38	54 686,23			54 686,23	
Manancial-Artigos e Soluções para Empresas,Unipessoal,Lda	Aquisição de papel para impressora/fotocopiadora	04/04/2019	6 483,39	cp)			29/11/2019	2 074,70			2 074,70	5 696,63			5 696,63	
Manancial-Artigos e Soluções para Empresas,Unipessoal,Lda	Aquisição de material de papelaria	16/04/2019	2 108,12	cp)			23/07/2019	849,66			849,66	1 926,51			1 926,51	
Repsol Portuguesa,S.A.	Fornecimento contínuo de combustível por cartão magnético e lavagem de viaturas	28/04/2019	141 444,30	a)			26/06/2019	642,23			642,23	117 214,47			117 214,47	
Rolear Automatizações, estudos e Representações, S.A.	Aquisição de material eléctrico	08/03/2019	69 750,47	a)			29/05/2019	12 450,82			12 450,82	29 139,44			29 139,44	
Hugo Ismael - Sociedade Unipessoal, Ld.º	Aquisição de ferramentas e outros	06/05/2019	7 534,99	cp)			19/12/2019	54,76			54,76	384,42			384,42	
Blu, S.A.	Aquisição de plataforma de monitorização ambiental	17/05/2019	40 530,96	cp)			18/12/2019	40 530,96			40 530,96	40 530,96			40 530,96	
Materialia - Materiais de Construção, S.A.	Aquisição de material cerâmico, cimento e inertes	30/05/2019	43 438,77	cp)			26/12/2019	4 041,60			4 041,60	6 086,49			6 086,49	
Misturacor - Comércio de Tintas e Vernizes, Ld.º	Aquisição de tintas e vernizes	25/06/2019	20 393,40	cp)			29/11/2019	10 664,13			10 664,13	13 203,16			13 203,16	
Jorge M.B.Sousa, Unipessoal, Ld.º	Aquisição de tintas e vernizes	25/06/2019	14 221,19	cp)			30/04/2020	607,06			607,06	607,06			607,06	
Edigma, Portugal	Fornecimento de equipamentos de projecção e video	12/09/2019	30 135,00	cp)			13/02/2020	30 135,00			30 135,00	30 135,00			30 135,00	
Flow Systems Sistemas de Medição de Fluidos, Ld.º	Aquisição de 1000 contadores de água	21/10/2019	20 049,00	cp)			30/01/2020	19 447,53			19 447,53	19 447,53			19 447,53	
Auto - Sueco Portugal Veiculos Pesados, S.A.	Aquisição de viatura para recolha de resíduos sólidos	24/10/2019	201 264,90	a)			22/04/2020	201 264,90			201 264,90	201 264,90			201 264,90	
Daniel Pimenta,Lda	Aquisição de material de limpeza	25/10/2019	22 670,52	cp)			31/01/2020	15 744,59			15 744,59	15 744,59			15 744,59	
Repsol Portuguesa,S.A.	Fornecimento contínuo de combustível por cartão magnético e lavagem de viaturas	20/12/2019	151 056,35	a)			30/01/2020	130 510,43			130 510,43	130 510,43			130 510,43	
Reload Consultoria Informática, Portugal	Renovação e Upgrade de Licenciamento dos Equipamentos de Segurança, Postos de Trabalho e E-mail	12/11/2019	36 735,18	cp)			23/01/2020	36 735,18			36 735,18	36 735,18			36 735,18	

## Situação dos contratos

28/02/2021

Unidade: Euro

Entidade	Objecto	Data	Valor	Modalidade adjudicação	Visto do Tribunal de Contas		Data do primeiro pagamento	Pagamentos na Gerência				Pagamentos acumulados				Observ.
					Número Registro	Data		Trabalhos normais	Revisão de preços	Trabalhos a mais	Total	Trabalhos normais	Revisão de preços	Trabalhos a mais	Total	
Petrogal, S.A.	Aquisição de gás propano a granel para os Centros Educativos de Trovela, Facha, Gandra e Refoios	05/06/2020	10 344,30	g)			29/06/2020	4 474,60			4 474,60	4 474,60			4 474,60	
Manancial-Artigos e Soluções para Empresas, Unipessoal, Lda	Aquisição de artigos de papelaria	19/06/2020	8 940,10	cp)			21/12/2020	2 539,44			2 539,44	2 539,44			2 539,44	
Vianafogo, Lda	Aquisição de Equipamentos de combate incêndios dos edifícios e viaturas	01/07/2020	45 592,77	cp)			18/11/2020	33,21			33,21	33,21			33,21	
Repsol Portuguesa, S.A.	Aquisição e fornecimento contínuo de combustível por cartão magnético e lavagem de viaturas	24/08/2020	123 820,09	a)			21/10/2020	59 699,21			59 699,21	59 699,21			59 699,21	
Renault Portugal, S.A.	Aquisição de viatura elétrica para a CPCJ	25/03/2020	28 421,77	cp)			01/06/2020	28 421,77			28 421,77	28 421,77			28 421,77	
<b>TOTAL</b>			1 173 805,95					666 964,09			666 964,09	872 887,05			872 887,05	

a) Concurso público;

b) Concurso limitado com prévia qualificação;

c) Concurso limitado com apresentação de candidaturas;

d) Concurso limitado sem a apresentação de candidaturas;

e) Por negociação com publicação prévia de anúncio

f) Por negociação sem a publicação prévia de anúncio;

g) Ajuste directo.

h) concurso público sem publicação de anuncio

i) Procedimento com consulta prévia

j) Concurso limitado sem publicação de anuncio

l) Concurso limitado

m) Procedimento por negociação

n) Por negociação sem apresentação prévia de candidaturas

o) Procedimento por negociação sem publicação prévia de na

cp) Consulta Prévia

## Situação dos contratos

Unidade: Euro																
Entidade	Contrato				Visto do Tribunal de Contas		Data do primeiro pagamento	Pagamentos na Gerência				Pagamentos acumulados				Observ.
	Objecto	Data	Valor	Modalidade adjudicação	Número Registo	Data		Trabalhos normais	Revisão de preços	Trabalhos a mais	Total	Trabalhos normais	Revisão de preços	Trabalhos a mais	Total	
(1)	(2)	(3)	(4)	(5)	(6)	(7)	(8)	(9)	(10)	(11)	(12)=(9)+(10)+(11)	(13)	(14)	(15)	(16)=(13)+(14)+(15)	(17)
<b>LOCAÇÃO</b>																
Santa Casa da Misericórdia Ponte de Lima	Arrendamento não habitacional do Palacete Vila Moraes	09/01/2020	24 521,04				09/01/2020	24 521,04			24 521,04	24 521,04			24 521,04	
Beltrão Coelho Minho, Sistemas de Escritório, Lda	Aquisição de Aluguer de Equipamentos multifunções e de impressão com serviço de impressão, digitalização e cópia	11/09/2019	92 197,60	cp)			19/12/2019	33 150,39			33 150,39	35 711,35			35 711,35	
<b>TOTAL</b>			116 718,64					57 671,43			57 671,43	60 232,39			60 232,39	

a) Concurso público;

b) Concurso limitado com prévia qualificação;

c) Concurso limitado com apresentação de candidaturas;

d) Concurso limitado sem a apresentação de candidaturas;

e) Por negociação com publicação prévia de anúncio

f) Por negociação sem a publicação prévia de anúncio;

g) Ajuste directo.

h) concurso público sem publicação de anuncio

i) Procedimento com consulta prévia

j) Concurso limitado sem publicação de anuncio

l) Concurso limitado

m) Procedimento por negociação

n) Por negociação sem apresentação prévia de candidaturas

o) Procedimento por negociação sem publicação prévia de na

cp) Consulta Prévia



## 4.16 – CONTRATAÇÃO ADMINISTRATIVA – ADJUDICAÇÕES POR TIPO DE PROCEDIMENTO

Adjudicação por tipo de procedimento														Contratação excluída		
Tipo de contrato	Concurso Público		Concurso limitado por prévia qualificação		Procedimento de negociação		Diálogo concorrencial		Ajuste direto		Consulta prévia		Total		Número de contratos	Valor
	Número dos contratos	Preço contratual	Número dos contratos	Preço contratual	Número dos contratos	Preço contratual	Número dos contratos	Preço contratual	Número dos contratos	Preço contratual	Número dos contratos	Preço contratual	Número de contratos	Valor		
Empreitada de obras públicas	29	18 648 385,07€							17	122 868,08€	28	1 244 144,78 €	74	20 015 397,93€		
Aquisição de serviços	13	610 066,09€							61	1 463 962,27€	40	1 784 249,40 €	114	3 858 277,76€		
Locação ou aquisição de bens móveis	5	687 336,11€							5	104 528,42€	15	381 941,42€	25	1 173 805,95€	1	24 521,04 €
Concessão de obras públicas	0												0	- €		
Concessão de serviços públicos	0												0	- €		
Sociedade	0												0	- €		
Outros													0	- €		

## 4.17 – TRANSFERÊNCIAS E SUBSÍDIOS – RECEITA

## MAPA DE TRANSFERÊNCIAS CAPITAL - RECEITA

ANO: 2020  
Unidade: EURO

Disposições Legais	Entidade Financiadora	Classificação Económica	Transferências Orçadas	Transferências Obtidas
Decreto-Lei n.º 312/2007 de 17/09	AGENCIA PARA O DESENVOLVIMENTO E COESÃO,IP	10090101	3 895 283,32 €	3 088 128,73 €
Decreto-Lei n.º 312/2007 de 17/09	AGENCIA PARA O DESENVOLVIMENTO E COESÃO,IP	10090102	2 607 287,00 €	651 789,82 €
Lei n.º 147/99 de 01/09 e Despacho Conjunto n.º 562/2001 de 22/06	INSTITUTO DE GESTAO FINANCEIRA DA SEGURANÇA SOCIAL, I.P.	10090199	23 480,28 €	23 480,28 €
Lei 2/2020 de 31/03(Lei OE/2020)	DGAL-DIRECCAO-GERAL DAS AUTARQUIAS LOCAIS	10030101	1 288 118,00 €	2 484 160,00 €
Lei 2/2020 de 31/03(Lei OE/2020)	DGAL-DIRECCAO-GERAL DAS AUTARQUIAS LOCAIS	10030106	465 574,00 €	465 574,00 €
Decreto-Lei n.º 374/2007 de 07/11	IP-INFRAESTRUTURAS DE PORTUGAL, SA	10030199	5 571,00 €	319 763,71 €
<b>TOTAL .....</b>				<b>7 032 896,54</b>

MAPA DE TRANSFERÊNCIAS CORRENTES - RECEITA

ANO: 2020

Unidade: EURO

Disposições Legais	Entidade Financiadora	Classificação Económica	Transferências Orçadas	Transferências Obtidas
Portaria n.º 1242/2009 de 12/10 e Portaria n.º 95/2009 de 11/11	AGENCIA PARA O DESENVOLVIMENTO E COESÃO.IP	06090101	271 889,27 €	15 504,00 €
Portaria n.º 1242/2009 de 12/10 e Portaria n.º 95/2009 de 11/12	AGENCIA PARA O DESENVOLVIMENTO E COESÃO.IP	06090102	450 000,00 €	10 992,31 €
Lei 142/2015 de 8/09	COMISSÃO NACIONAL DE PROMOÇÃO DOS DIREITOS E PROTEÇÃO DAS CRIANÇAS E JOVENS	0603019999	43 565,00 €	10 208,10 €
Lei 142/2015 de 8/09	COMUNIDADE INTERMUNICIPAL DO ALTO MINHO	0603019999	43 565,00 €	96 665,27 €
Lei 2/2020 de 31/03(Lei OE/2020)	DGAL-DIRECCAO-GERAL DAS AUTARQUIAS LOCAIS	06030101	11 593 067,00 €	11 593 067,00 €
Lei 2/2020 de 31/03(Lei OE/2020)	DGAL-DIRECCAO-GERAL DAS AUTARQUIAS LOCAIS	06030102	989 523,00 €	989 523,00 €
Lei 2/2020 de 31/03(Lei OE/2020)	DGAL-DIRECCAO-GERAL DAS AUTARQUIAS LOCAIS	06030107	204 051,43 €	204 051,43 €
Lei 13/99 de 22/02	DIRECCAO GERAL DE ADMINISTRACAO INTERNA-ADMINISTRACAO ELEITORAL	0603019999	43 565,00 €	16 566,40 €
Decreto-Lei n.º 144/2008 de 28/07	DIRECÇÃO-GERAL DOS ESTABELECIMENTOS ESCOLARES(DGESTE)	0603019901	450 000,00 €	502 988,26 €
Decreto-Lei n.º 144/2008 de 28/07	DIRECÇÃO-GERAL DOS ESTABELECIMENTOS ESCOLARES(DGESTE)	0603019904	135 000,00 €	77 925,12 €
Despacho Conjunto n.º 562/2001 de 22/06	INSTITUTO DA SEGURANÇA SOCIAL I.P.	06090199	472 864,92 €	2 749,41 €
Portaria n.º 1242/2009 de 12/10 e Portaria n.º 95/2009 de 11/11	INSTITUTO DE FINANCIAMENTO DA AGRICULTURA E PESCA IFAP IP	0603019999	43 565,00 €	5 831,28 €
Lei n.º 147/99 de 01/09 e Despacho Conjunto n.º 562/2001 de 22/06	INSTITUTO DE GESTÃO FINANCEIRA DA SEGURANÇA SOCIAL, I.P.	06090199	472 864,92 €	11 762,83 €
Decreto-Lei n.º 144/2008 de 28/07	INSTITUTO DE GESTÃO FINANCEIRA DA EDUCAÇÃO, I.P.	0603019901	450 000,00 €	509 762,95 €
Decreto-Lei n.º 144/2008 de 28/07	INSTITUTO DE GESTÃO FINANCEIRA DA EDUCAÇÃO, I.P.	0603019905	2 500 000,00 €	1 862 777,19 €
Decreto-Lei n.º 144/2008 de 28/07	INSTITUTO DE GESTÃO FINANCEIRA DA EDUCAÇÃO, I.P.	0603019906	80 000,00 €	80 000,00 €
12/10 e Portaria n.º 95/2009 de 11/11	DIRECÇÃO-GERAL DE ALIMENTAÇÃO VETERINÁRIA	0603079999	5 715,00 €	5 715,00 €
Lei n.º 20/2009 de 12/05	INSTITUTO DA CONSERVAÇÃO DA NATUREZA E DAS FLORESTAS, I.P. ICNF	0603079999	14 037,14 €	14 037,14 €
Portaria n.º 128/2009 de 30/01	INSTITUTO DO EMPREGO E FORMAÇÃO PROFISSIONAL,I.P.	06030701	1,00 €	27 596,06 €
Portaria n.º 121/2017 de 24/03	SECRETARIA-GERAL DO MINISTERIO DA ADMINISTRAÇÃO INTERNA (SGMAI)	0603019999	43 565,00 €	1 177,88 €
<b>TOTAL .....</b>				<b>16 038 900,63</b>

## 4.18 – TRANSFERÊNCIAS E SUBSÍDIOS – DESPESA

### MAPA DE TRANSFERÊNCIAS DE CAPITAL - DESPESA

ANO: 2020

Unidade: EURO

Disposições Legais	Entidade Financiadora	Classificação Económica	Transferências Efectuadas
Lei 75/2013, 12/09 art.º33,n.º1,alínea u)	ALTI CEPOES, ASSOCIAÇÃO DE LAZER E TERCEIRA IDADE	080701	9 872,67
Lei 75/2013, 12/09 art.º33,n.º1,alínea m) e art.132º	ASSOCIACAO DE FREGUESIAS DO VALE DO NEIVA	0805010201	23 026,34
Lei 75/2013, 12/09 art.º33,n.º1,alínea m) e art.132º	ASSOCIACAO DE FREGUESIAS DO VALE DO NEIVA	0805010206	1 211,91
Lei 75/2013, 12/09 art.º33,n.º1,alínea u)	CASA DO POVO DE S. JULIÃO DE FREIXO	080701	4 864,65
Lei 75/2013, 12/09 art.º33,n.º1,alínea u)	CASA POVO DE VITORINO DE PIAES	080701	1 831,64
Lei 75/2013, 12/09 art.º33,n.º1,alínea u)	CENTRO PAROQUIAL E SOCIAL DA FACHA	080701	4 822,09
Lei 75/2013, 12/09 art.º33,n.º1,alínea u)	CENTRO PAROQUIAL E SOCIAL DE CALHEIROS	080701	14 986,54
Lei 75/2013, 12/09 art.º33,n.º1,alínea u)	CENTRO PAROQUIAL E SOCIAL DE FORNELOS	080701	23 610,00
Lei 75/2013, 12/09 art.º33,n.º1,alínea u)	CENTRO PAROQUIAL E SOCIAL DE REBORDÕES SANTA MARIA	080701	9 082,15
Lei 75/2013, 12/09 art.º33,n.º1,alínea u)	CENTRO SOCIAL DE MOREIRA DO LIMA - ASSOCIAÇÃO AMIGOS DA ESCOLA	080701	4 955,21
Lei 75/2013, 12/09 art.º33,n.º1,alínea u)	CENTRO SOCIAL E PAROQUIAL DE SANTA CRUZ DO LIMA	080701	10 000,00
Lei 75/2013, 12/09 art.º33,n.º1,alínea m) e art.132º	FREGUESIA DA BOALHOSA	0805010201	9 846,68
Lei 75/2013, 12/09 art.º33,n.º1,alínea m) e art.132º	FREGUESIA DA BOALHOSA	0805010203	50 583,97
Lei 75/2013, 12/09 art.º33,n.º1,alínea m) e art.132º	FREGUESIA DA BOALHOSA	0805010206	518,25
Lei 75/2013, 12/09 art.º33,n.º1,alínea m) e art.132º	FREGUESIA DA CORRELHA	0805010201	17 030,39
Lei 75/2013, 12/09 art.º33,n.º1,alínea m) e art.132º	FREGUESIA DA CORRELHA	0805010203	4 165,80
Lei 75/2013, 12/09 art.º33,n.º1,alínea m) e art.132º	FREGUESIA DA CORRELHA	0805010206	896,34
Lei 75/2013, 12/09 art.º33,n.º1,alínea m) e art.132º	FREGUESIA DA CORRELHA	0805010212	7 989,49
Lei 75/2013, 12/09 art.º33,n.º1,alínea m) e art.132º	FREGUESIA DA LABRUJA	0805010201	13 970,33
Lei 75/2013, 12/09 art.º33,n.º1,alínea m) e art.132º	FREGUESIA DA LABRUJA	0805010203	8 762,06
Lei 75/2013, 12/09 art.º33,n.º1,alínea m) e art.132º	FREGUESIA DA LABRUJA	0805010206	735,28
Lei 75/2013, 12/09 art.º33,n.º1,alínea m) e art.132º	FREGUESIA DE ANAIS	0805010201	16 045,12
Lei 75/2013, 12/09 art.º33,n.º1,alínea m) e art.132º	FREGUESIA DE ANAIS	0805010206	844,48
Lei 75/2013, 12/09 art.º33,n.º1,alínea m) e art.132º	FREGUESIA DE ARCA E PONTE DE LIMA	0805010201	18 682,77
Lei 75/2013, 12/09 art.º33,n.º1,alínea m) e art.132º	FREGUESIA DE ARCA E PONTE DE LIMA	0805010206	983,30
Lei 75/2013, 12/09 art.º33,n.º1,alínea m) e art.132º	FREGUESIA DE ARCOZELO	0805010201	27 438,14
Lei 75/2013, 12/09 art.º33,n.º1,alínea m) e art.132º	FREGUESIA DE ARCOZELO	0805010203	157 410,00
Lei 75/2013, 12/09 art.º33,n.º1,alínea m) e art.132º	FREGUESIA DE ARCOZELO	0805010206	1 444,11
Lei 75/2013, 12/09 art.º33,n.º1,alínea m) e art.132º	FREGUESIA DE ARDEGAO FREIXO E MATO	0805010201	24 890,48
Lei 75/2013, 12/09 art.º33,n.º1,alínea m) e art.132º	FREGUESIA DE ARDEGAO FREIXO E MATO	0805010206	1 310,03
Lei 75/2013, 12/09 art.º33,n.º1,alínea m) e art.132º	FREGUESIA DE BARRIO E CEPOES	0805010201	19 508,72
Lei 75/2013, 12/09 art.º33,n.º1,alínea m) e art.132º	FREGUESIA DE BARRIO E CEPOES	0805010206	1 026,77
Lei 75/2013, 12/09 art.º33,n.º1,alínea m) e art.132º	FREGUESIA DE BEIRAL DO LIMA	0805010201	12 579,61
Lei 75/2013, 12/09 art.º33,n.º1,alínea m) e art.132º	FREGUESIA DE BEIRAL DO LIMA	0805010203	14 242,69
Lei 75/2013, 12/09 art.º33,n.º1,alínea m) e art.132º	FREGUESIA DE BEIRAL DO LIMA	0805010206	662,08
Lei 75/2013, 12/09 art.º33,n.º1,alínea m) e art.132º	FREGUESIA DE BERTIANDOS	0805010201	10 383,97
Lei 75/2013, 12/09 art.º33,n.º1,alínea m) e art.132º	FREGUESIA DE BERTIANDOS	0805010203	12 012,98
Lei 75/2013, 12/09 art.º33,n.º1,alínea m) e art.132º	FREGUESIA DE BERTIANDOS	0805010206	546,52
Lei 75/2013, 12/09 art.º33,n.º1,alínea m) e art.132º	FREGUESIA DE BRANDARA	0805010201	10 961,88
Lei 75/2013, 12/09 art.º33,n.º1,alínea m) e art.132º	FREGUESIA DE BRANDARA	0805010206	576,94
Lei 75/2013, 12/09 art.º33,n.º1,alínea m) e art.132º	FREGUESIA DE BRANDARA	0805010212	19 250,00
Lei 75/2013, 12/09 art.º33,n.º1,alínea m) e art.132º	FREGUESIA DE CABACOS E FOJO LOBAL	0805010201	20 393,12
Lei 75/2013, 12/09 art.º33,n.º1,alínea m) e art.132º	FREGUESIA DE CABACOS E FOJO LOBAL	0805010206	1 073,32
Lei 75/2013, 12/09 art.º33,n.º1,alínea m) e art.132º	FREGUESIA DE CABACOS E FOJO LOBAL	0805010211	16 000,00
Lei 75/2013, 12/09 art.º33,n.º1,alínea m) e art.132º	FREGUESIA DE CABRAÇÃO E MOREIRA DO LIMA	0805010201	21 360,56
Lei 75/2013, 12/09 art.º33,n.º1,alínea m) e art.132º	FREGUESIA DE CABRAÇÃO E MOREIRA DO LIMA	0805010203	1 228,75
Lei 75/2013, 12/09 art.º33,n.º1,alínea m) e art.132º	FREGUESIA DE CABRAÇÃO E MOREIRA DO LIMA	0805010206	1 124,24
Lei 75/2013, 12/09 art.º33,n.º1,alínea m) e art.132º	FREGUESIA DE CALHEIROS	0805010201	15 991,98
Lei 75/2013, 12/09 art.º33,n.º1,alínea m) e art.132º	FREGUESIA DE CALHEIROS	0805010206	841,68
Lei 75/2013, 12/09 art.º33,n.º1,alínea m) e art.132º	FREGUESIA DE CALVELO	0805010201	13 060,44
Lei 75/2013, 12/09 art.º33,n.º1,alínea m) e art.132º	FREGUESIA DE CALVELO	0805010206	38 397,60
Lei 75/2013, 12/09 art.º33,n.º1,alínea m) e art.132º	FREGUESIA DE ESTORÃOS	0805010201	15 380,01

**MAPA DE TRANSFERÊNCIAS DE CAPITAL - DESPESA**

ANO: 2020

Unidade: EURO

Disposições Legais	Entidade Financiadora	Classificação Económica	Transferências Efectuadas
Lei 75/2013, 12/09 art.º33,n.º1,alínea m) e art.132º	FREGUESIA DE ESTORÃO	0805010203	21 265,16
Lei 75/2013, 12/09 art.º33,n.º1,alínea m) e art.132º	FREGUESIA DE ESTORÃO	0805010206	809,47
Lei 75/2013, 12/09 art.º33,n.º1,alínea m) e art.132º	FREGUESIA DE FACHA	0805010201	19 364,23
Lei 75/2013, 12/09 art.º33,n.º1,alínea m) e art.132º	FREGUESIA DE FACHA	0805010203	87 313,06
Lei 75/2013, 12/09 art.º33,n.º1,alínea m) e art.132º	FREGUESIA DE FACHA	0805010206	1 019,17
Lei 75/2013, 12/09 art.º33,n.º1,alínea m) e art.132º	FREGUESIA DE FACHA	0805010221	1 000,00
Lei 75/2013, 12/09 art.º33,n.º1,alínea m) e art.132º	FREGUESIA DE FEITOSA	0805010201	13 622,48
Lei 75/2013, 12/09 art.º33,n.º1,alínea m) e art.132º	FREGUESIA DE FEITOSA	0805010203	19 377,86
Lei 75/2013, 12/09 art.º33,n.º1,alínea m) e art.132º	FREGUESIA DE FEITOSA	0805010206	716,97
Lei 75/2013, 12/09 art.º33,n.º1,alínea m) e art.132º	FREGUESIA DE FONTAO	0805010201	14 294,09
Lei 75/2013, 12/09 art.º33,n.º1,alínea m) e art.132º	FREGUESIA DE FONTAO	0805010206	752,32
Lei 75/2013, 12/09 art.º33,n.º1,alínea m) e art.132º	FREGUESIA DE FONTAO	0805010217	9 000,00
Lei 75/2013, 12/09 art.º33,n.º1,alínea m) e art.132º	FREGUESIA DE FORNELOS E QUEJADA	0805010201	21 290,64
Lei 75/2013, 12/09 art.º33,n.º1,alínea m) e art.132º	FREGUESIA DE FORNELOS E QUEJADA	0805010203	3 339,00
Lei 75/2013, 12/09 art.º33,n.º1,alínea m) e art.132º	FREGUESIA DE FORNELOS E QUEJADA	0805010206	1 120,56
Lei 75/2013, 12/09 art.º33,n.º1,alínea m) e art.132º	FREGUESIA DE FRIASTELAS	0805010201	11 883,36
Lei 75/2013, 12/09 art.º33,n.º1,alínea m) e art.132º	FREGUESIA DE FRIASTELAS	0805010201	625,44
Lei 75/2013, 12/09 art.º33,n.º1,alínea m) e art.132º	FREGUESIA DE FRIASTELAS	0805010211	16 000,00
Lei 75/2013, 12/09 art.º33,n.º1,alínea m) e art.132º	FREGUESIA DE GANDRA	0805010201	17 553,72
Lei 75/2013, 12/09 art.º33,n.º1,alínea m) e art.132º	FREGUESIA DE GANDRA	0805010206	923,88
Lei 75/2013, 12/09 art.º33,n.º1,alínea m) e art.132º	FREGUESIA DE GEMEIRA	0805010201	12 311,94
Lei 75/2013, 12/09 art.º33,n.º1,alínea m) e art.132º	FREGUESIA DE GEMEIRA	0805010206	648,00
Lei 75/2013, 12/09 art.º33,n.º1,alínea m) e art.132º	FREGUESIA DE GONDUFE	0805010201	12 473,30
Lei 75/2013, 12/09 art.º33,n.º1,alínea m) e art.132º	FREGUESIA DE GONDUFE	0805010203	61 305,90
Lei 75/2013, 12/09 art.º33,n.º1,alínea m) e art.132º	FREGUESIA DE GONDUFE	0805010206	656,49
Lei 75/2013, 12/09 art.º33,n.º1,alínea m) e art.132º	FREGUESIA DE LABRUJO,RENDUFE E VILAR DO MONTE	0805010201	16 828,19
Lei 75/2013, 12/09 art.º33,n.º1,alínea m) e art.132º	FREGUESIA DE LABRUJO,RENDUFE E VILAR DO MONTE	0805010203	33 087,37
Lei 75/2013, 12/09 art.º33,n.º1,alínea m) e art.132º	FREGUESIA DE LABRUJO,RENDUFE E VILAR DO MONTE	0805010206	885,69
Lei 75/2013, 12/09 art.º33,n.º1,alínea m) e art.132º	FREGUESIA DE NAVIO E VITORINO DOS PIAES	0805010201	22 625,96
Lei 75/2013, 12/09 art.º33,n.º1,alínea m) e art.132º	FREGUESIA DE NAVIO E VITORINO DOS PIAES	0805010206	19 114,28
Lei 75/2013, 12/09 art.º33,n.º1,alínea m) e art.132º	FREGUESIA DE POIARES	0805010201	14 574,17
Lei 75/2013, 12/09 art.º33,n.º1,alínea m) e art.132º	FREGUESIA DE POIARES	0805010206	767,06
Lei 75/2013, 12/09 art.º33,n.º1,alínea m) e art.132º	FREGUESIA DE REBORDOES DE SANTA MARIA	0805010201	15 167,76
Lei 75/2013, 12/09 art.º33,n.º1,alínea m) e art.132º	FREGUESIA DE REBORDOES DE SANTA MARIA	0805010203	12 678,11
Lei 75/2013, 12/09 art.º33,n.º1,alínea m) e art.132º	FREGUESIA DE REBORDOES DE SANTA MARIA	0805010206	798,30
Lei 75/2013, 12/09 art.º33,n.º1,alínea m) e art.132º	FREGUESIA DE REBORDOES SOUTO	0805010201	27 271,65
Lei 75/2013, 12/09 art.º33,n.º1,alínea m) e art.132º	FREGUESIA DE REBORDOES SOUTO	0805010203	16 552,16
Lei 75/2013, 12/09 art.º33,n.º1,alínea m) e art.132º	FREGUESIA DE REBORDOES SOUTO	0805010206	1 435,35
Lei 75/2013, 12/09 art.º33,n.º1,alínea m) e art.132º	FREGUESIA DE REFOIOS DO LIMA	0805010201	23 589,17
Lei 75/2013, 12/09 art.º33,n.º1,alínea m) e art.132º	FREGUESIA DE REFOIOS DO LIMA	0805010203	5 039,24
Lei 75/2013, 12/09 art.º33,n.º1,alínea m) e art.132º	FREGUESIA DE REFOIOS DO LIMA	0805010206	1 241,54
Lei 75/2013, 12/09 art.º33,n.º1,alínea m) e art.132º	FREGUEISIA DE REFOIOS DO LIMA	0805010212	19 250,00
Lei 75/2013, 12/09 art.º33,n.º1,alínea m) e art.132º	FREGUEISIA DE REFOIOS DO LIMA	0805010214	65 113,15
Lei 75/2013, 12/09 art.º33,n.º1,alínea m) e art.132º	FREGUESIA DE RIBEIRA	0805010201	19 148,43
Lei 75/2013, 12/09 art.º33,n.º1,alínea m) e art.132º	FREGUESIA DE RIBEIRA	0805010203	801,36
Lei 75/2013, 12/09 art.º33,n.º1,alínea m) e art.132º	FREGUESIA DE RIBEIRA	0805010206	1 007,91
Lei 75/2013, 12/09 art.º33,n.º1,alínea m) e art.132º	FREGUESIA DE SA	0805010201	10 935,63
Lei 75/2013, 12/09 art.º33,n.º1,alínea m) e art.132º	FREGUESIA DE SA	0805010206	575,56
Lei 75/2013, 12/09 art.º33,n.º1,alínea m) e art.132º	FREGUESIA DE SANTA COMBA	0805010201	10 814,55
Lei 75/2013, 12/09 art.º33,n.º1,alínea m) e art.132º	FREGUESIA DE SANTA COMBA	0805010206	569,19
Lei 75/2013, 12/09 art.º33,n.º1,alínea m) e art.132º	FREGUESIA DE SANTA CRUZ DO LIMA	0805010201	13 021,84
Lei 75/2013, 12/09 art.º33,n.º1,alínea m) e art.132º	FREGUESIA DE SANTA CRUZ DO LIMA	0805010206	685,36



**MAPA DE TRANSFERÊNCIAS DE CAPITAL - DESPESA**

ANO: 2020

Unidade: EURO

Disposições Legais	Entidade Financiadora	Classificação Económica	Transferências Efectuadas
Lei 75/2013, 12/09 art.º33,n.º1,alínea m) e art.132º	FREGUESIA DE SEARA	0805010201	12 226,78
Lei 75/2013, 12/09 art.º33,n.º1,alínea m) e art.132º	FREGUESIA DE SEARA	0805010203	10 294,87
Lei 75/2013, 12/09 art.º33,n.º1,alínea m) e art.132º	FREGUESIA DE SEARA	0805010206	643,51
Lei 75/2013, 12/09 art.º33,n.º1,alínea m) e art.132º	FREGUESIA DE SERDEDELO	0805010201	11 883,85
Lei 75/2013, 12/09 art.º33,n.º1,alínea m) e art.132º	FREGUESIA DE SERDEDELO	0805010206	625,47
Lei 75/2013, 12/09 art.º33,n.º1,alínea m) e art.132º	FREGUESIA DE SÃO PEDRO D ARCOS	0805010201	15 212,41
Lei 75/2013, 12/09 art.º33,n.º1,alínea m) e art.132º	FREGUESIA DE SÃO PEDRO D ARCOS	0805010203	17 026,42
Lei 75/2013, 12/09 art.º33,n.º1,alínea m) e art.132º	FREGUESIA DE SÃO PEDRO D ARCOS	0805010206	800,65
Lei 75/2013, 12/09 art.º33,n.º1,alínea m) e art.132º	FREGUESIA DE VITORINO DAS DONAS	0805010201	13 628,44
Lei 75/2013, 12/09 art.º33,n.º1,alínea m) e art.132º	FREGUESIA DE VITORINO DAS DONAS	0805010206	717,28
Lei 75/2013, 12/09 art.º33,n.º1,alínea u)	SANTA CASA DA MISERICÓRDIA DE PONTE DE LIMA	080701	17 335,63
<b>TOTAL .....</b>			<b>1 521 055,41</b>

**MAPA DE TRANSFERÊNCIAS CORRENTES - DESPESA**

ANO: 2020

Unidade: EURO

Disposições Legais	Entidade Financiadora	Classificação Económica	Transferências Efectuadas
Lei 75/2013, 12/09 art.º33,n.º1,alínea u)	A PONTE-ASS.SOCIAL CULTURAL RECREATIVA E DESPORTIVA DE ESTORAOS	040701	609,00
Lei 75/2013, 12/09 art.º33,n.º1,alínea u)	ABME ASSOCIAÇÃO BANDA D EMUSICA DE ESTORAOS	040701	6 000,00
Lei 75/2013, 12/09 art.º33,n.º1,alínea hh)	AGRUPAMENTO DE ESCOLAS DE ANTONIO FEIJO	04050108	36 691,33
Lei 75/2013, 12/09 art.º33,n.º1,alínea hh)	AGRUPAMENTO DE ESCOLAS DE ARCOZELO PONTE DE LIMA	04050108	22 663,20
Lei 75/2013, 12/09 art.º33,n.º1,alínea hh)	AGRUPAMENTO DE ESCOLAS DE FREIXO	04050108	13 499,63
Lei 75/2013, 12/09 art.º33,n.º1,alínea hh)	AGRUPAMENTO DE ESCOLAS DE PONTE DE LIMA	04050108	14 197,20
Lei 75/2013, 12/09 art.º33,n.º1,alínea u)	ALAAR - ASSOCIACAO LIMIANA DOS AMIGOS DOS ANIMAIS DE RUA	040701	3 514,50
Lei 75/2013, 12/09 art.º33,n.º1,alínea u)	ALCATEIA DA NÓ ASSOCIAÇÃO SOCIO CULTURAL RECREATIVA E DESPORTIVA DE CABAÇOS E FOJO LOBAL	040701	407,00
Lei 75/2013, 12/09 art.º33,n.º1,alínea u)	ALTI CEPOES, ASSOCIAÇÃO DE LAZER E TERCEIRA IDADE	040701	9 000,00
Lei 75/2013, 12/09 art.º33,n.º1,alínea u)	ANAIS FUTEBOL CLUBE	040701	1 221,76
Lei 75/2013, 12/09 art.º33,n.º1,alínea hh)	APLAGOAS-ASSOCIAÇÃO DE PAIS DO CENTRO EDUCATIVO DAS LAGOAS	04050108	27 894,04
Lei 75/2013, 12/09 art.º33,n.º1,alínea u)	ARCAVOADORA - ASSOCIAÇÃO	040701	407,00
Lei 75/2013, 12/09 art.º33,n.º1,alínea u)	ARTINFACHA - ASSOCIAÇÃO RECREATIVA E CULTURAL	040701	1 543,28
Lei 75/2013, 12/09 art.º33,n.º1,alínea u)	ASS. HUMANITARIA BOMBEIROS VOLUNTARIOS DE PONTE DE LIMA	040701	283 170,48
Lei 75/2013, 12/09 art.º33,n.º1,alínea u)	ASS.CULT.DESPORT.RECREAT.DOS AMIGOS TOCADORES DE CONCERTINA DO CONC.P.LIMA	040701	1 016,93
Lei 75/2013, 12/09 art.º33,n.º1,alínea u)	ASS.CULT/RECREAT.RANCHO FOLCL.E ETNOGRAF.DA CASA DO POVO DE POIARES	040701	490,06
Lei 75/2013, 12/09 art.º33,n.º1,alínea u)	ASS.CULTURAL DESP.RECREAT.RANCHO FOLCLORICO DA RIBEIRA-ADERIR	040701	1 212,06
Lei 75/2013, 12/09 art.º33,n.º1,alínea u)	ASS.CULTURAL RECREAT.DANCAS E CANTARES DE VIT.PIAES	040701	490,06
Lei 75/2013, 12/09 art.º33,n.º1,alínea hh)	ASS.DE PAIS DO 1.CICLO DO ENS.BASICO E INFANTARIO DE VILAR-ARCOZELO	04050108	35 600,64
Lei 75/2013, 12/09 art.º33,n.º1,alínea hh)	ASS.PAIS E ENC. EDUCACAO DAS ESCOLAS DE FREIXO DO 1 CICLO DO ENSINO BASICO	04050108	20 880,25
Lei 75/2013, 12/09 art.º33,n.º1,alínea hh)	ASS.PAIS ENC. EDUC/AMIGOS ESC.PRE-PRIM/PRIM.VALE NEIVA/SAND/V.ALMAS/GAIFAR	04050108	8 141,69
Lei 75/2013, 12/09 art.º33,n.º1,alínea u)	ASSOC CULTURAL E DESPORTIVA DE SANTA MARTA DE SERDEDELO	040701	490,06
Lei 75/2013, 12/09 art.º33,n.º1,alínea hh)	ASSOC DE PAIS E ENCARREGADOS DE EDUCACAO DE GANDRA	04050108	15 005,15
Lei 75/2013, 12/09 art.º33,n.º1,alínea u)	ASSOC. DE ESTUDANTES DA ESCOLA SUPERIOR AGRARIA P.L.	040701	2 143,44
Lei 75/2013, 12/09 art.º33,n.º1,alínea hh)	ASSOC. PAIS E ENCARREG. EDUCAÇÃO ESCOLAS VITORINO PIÃES	04050108	16 029,50
Lei 75/2013, 12/09 art.º33,n.º1,alínea hh)	ASSOC.DE PAIS,ENCARREG.EDUC.E AMIGOS DO JARD.INF.E ESC.1.CICLO ENS.BAS.FEITOSA	04050108	21 368,95
Lei 75/2013, 12/09 art.º33,n.º1,alínea u)	ASSOCIACAO CONCELHIA DAS FEIRAS NOVAS	040701	60 000,00
Lei 75/2013, 12/09 art.º33,n.º1,alínea u)	ASSOCIACAO CULTURAL DESPORTIVA E RECREATIVA DE CALHEIROS	040701	490,06
Lei 75/2013, 12/09 art.º33,n.º1,alínea u)	ASSOCIACAO CULTURAL E RECREATIVA CORNELIANA	040701	1 212,06
Lei 75/2013, 12/09 art.º33,n.º1,alínea u)	ASSOCIACAO CULTURAL RECREAT E DESPORTIVA DE S BRAS - REBORDOES STA MARIA	040701	609,00
Lei 75/2013, 12/09 art.º33,n.º1,alínea u)	ASSOCIACAO DE FOLCLORE DE PONTE DE LIMA	040701	14 100,00
Lei 75/2013, 12/09 art.º33,n.º1,alínea m) e art.132º	ASSOCIACAO DE FREGUESIAS DO VALE DO NEIVA	0405010201	7 453,41
Lei 75/2013, 12/09 art.º33,n.º1,alínea m) e art.132º	ASSOCIACAO DE FREGUESIAS DO VALE DO NEIVA	0405010202	5 488,00
Lei 75/2013, 12/09 art.º33,n.º1,alínea m) e art.132º	ASSOCIACAO DE FREGUESIAS DO VALE DO NEIVA	0405010209	12 882,53
Lei 75/2013, 12/09 art.º33,n.º1,alínea hh)	ASSOCIACAO DE PAIS DA ESCOLA DO 1. CICLO DO ENSINO BASICO DA CORRELHA	04050108	18 283,52
Lei 75/2013, 12/09 art.º33,n.º1,alínea hh)	ASSOCIACAO DE PAIS DAS ESCOLAS DO TROVELA	04050108	21 137,24
Lei 75/2013, 12/09 art.º33,n.º1,alínea hh)	ASSOCIACAO DE PAIS DO CENTRO EDUCATIVO DE REFOIOS DO LIMA	04050108	15 307,56
Lei 75/2013, 12/09 art.º33,n.º1,alínea hh)	ASSOCIACAO DE PAIS DO J.INFANCIA E ESCOLA BASICA 1.CICLO DA RIBEIRA	04050108	18 426,00
Lei 75/2013, 12/09 art.º33,n.º1,alínea hh)	ASSOCIACAO DE PAIS E ENCARREGADOS DE EDUCACAO DO CENTRO ESCOLAR DA FACHA	04050108	35 316,59
Lei 75/2013, 12/09 art.º33,n.º1,alínea u)	ASSOCIACAO DESPORTIVA "OS LIMIANOS"	040701	63 416,56
Lei 75/2013, 12/09 art.º33,n.º1,alínea u)	ASSOCIACAO DESPORTIVA ARCUENSE	040701	609,00
Lei 75/2013, 12/09 art.º33,n.º1,alínea u)	ASSOCIACAO DESPORTIVA CULTURAL E SOCIAL DE SANTA CRUZ	040701	407,00
Lei 75/2013, 12/09 art.º33,n.º1,alínea u)	ASSOCIACAO DESPORTIVA E CULTURAL DA CORRELHA	040701	11 445,68
Lei 75/2013, 12/09 art.º33,n.º1,alínea u)	ASSOCIACAO DESPORTIVA E CULTURAL DA SEARA	040701	1 218,00
Lei 75/2013, 12/09 art.º33,n.º1,alínea u)	ASSOCIACAO DO GRUPO ETNOGRAFICO INFANTIL E JUVENIL DA CASA DO POVO DE FREIXO	040701	740,06
Lei 75/2013, 12/09 art.º33,n.º1,alínea u)	ASSOCIACAO FLORESTAL DO LIMA	040701	100 500,00
Lei 75/2013, 12/09 art.º33,n.º1,alínea u)	ASSOCIACAO GRUPO DE SANTO ANDRE DE VITORINO DE PIAES	040701	407,00
Lei 75/2013, 12/09 art.º33,n.º1,alínea u)	ASSOCIAÇÃO CULTURAL E RECREATIVA DE ARCOZELO ACRA	040701	1 950,28
Lei 75/2013, 12/09 art.º33,n.º1,alínea u)	ASSOCIAÇÃO DE DADORES DE SANGUE DE PONTE DE LIMA	040701	1 710,00

Lei 75/2013, 12/09 art.º33,n.º1,alínea u)	ASSOCIAÇÃO DE DEFENSORES DA NATUREXA DE SÃO PEDRO DE ARCOS	040701	407,00
Lei 75/2013, 12/09 art.º33,n.º1,alínea u)	ASSOCIAÇÃO DE ESCRITORES, JORNALISTAS E PRODUTORES CULTURAIS DE PONTE DE LIMA	040701	407,00
Lei 75/2013, 12/09 art.º33,n.º1,alínea u)	ASSOCIAÇÃO DE GUIAS DE PORTUGAL	040701	407,00
Lei 75/2013, 12/09 art.º33,n.º1,alínea hh)	ASSOCIAÇÃO DE PAIS E AMIGOS DOS ALUNOS DA ESCOLA BÁSICA DE PONTE DE LIMA	04050108	47 650,44
Lei 75/2013, 12/09 art.º33,n.º1,alínea hh)	ASSOCIAÇÃO DE PAIS E ENCARREGADOS DE EDUCAÇÃO DAS ESCOLAS DE REBORDÕES DE SOUTO	04050108	11 450,12
Lei 75/2013, 12/09 art.º33,n.º1,alínea u)	ASSOCIAÇÃO DESPORTIVA E CULTURAL DE REBORDÕES SANTA MARIA	040701	1 221,70
Lei 75/2013, 12/09 art.º33,n.º1,alínea u)	ASSOCIAÇÃO DOS AMIGOS DA PESSOA ESPECIAL LIMIANA	040701	1 500,00
Lei 75/2013, 12/09 art.º33,n.º1,alínea u)	ASSOCIAÇÃO ILUMIANO	040701	407,00
Lei 75/2013, 12/09 art.º33,n.º1,alínea hh)	ATLAS VIOLETA ASSOCIAÇÃO CULTURAL E APOIO SOCIAL AOS PAISES DA LINGUA PORTUGUESA	04050108	6 320,00
Lei 75/2013, 12/09 art.º33,n.º1,alínea u)	BASKET CLUB LIMIENSE	040701	6 000,00
Lei 75/2013, 12/09 art.º33,n.º1,alínea u)	BATOTAS - CLUBE DE DESPORTOS RADICAIS DE PONTE DE LIMA	040701	812,00
Lei 75/2013, 12/09 art.º33,n.º1,alínea u)	CASA DE CARIDADE DE N. SENHORA DA CONCEICAO	040701	24 300,00
Lei 75/2013, 12/09 art.º33,n.º1,alínea u)	CASA DO POVO DE MOREIRA DO LIMA	040701	6 046,75
Lei 75/2013, 12/09 art.º33,n.º1,alínea u)	CASA DO POVO DE S. JULIAO DE FREIXO	040701	14 904,84
Lei 75/2013, 12/09 art.º33,n.º1,alínea u)	CASA DO POVO DE VITORINO DE PIAES	040701	4 500,00
Lei 75/2013, 12/09 art.º33,n.º1,alínea u)	CENTRO DE CULTURA E DESPORTO DO PESSOAL DA CAMARA MUNICIPAL DE PONTE DE LIMA	040701	47 500,00
Lei 75/2013, 12/09 art.º33,n.º1,alínea u)	CENTRO PAROQUIAL DE S.MARTINHO DA GANDRA	040701	11 025,00
Lei 75/2013, 12/09 art.º33,n.º1,alínea u)	CENTRO PAROQUIAL E SOCIAL DA FACHA	040701	7 200,00
Lei 75/2013, 12/09 art.º33,n.º1,alínea u)	CENTRO PAROQUIAL E SOCIAL DE BEIRAL DO LIMA	040701	8 850,00
Lei 75/2013, 12/09 art.º33,n.º1,alínea u)	CENTRO PAROQUIAL E SOCIAL DE CALHEIROS	040701	9 757,75
Lei 75/2013, 12/09 art.º33,n.º1,alínea u)	CENTRO PAROQUIAL E SOCIAL DE FONTAO	040701	8 625,00
Lei 75/2013, 12/09 art.º33,n.º1,alínea u)	CENTRO PAROQUIAL E SOCIAL DE FORNELOS	040701	10 050,00
Lei 75/2013, 12/09 art.º33,n.º1,alínea u)	CENTRO PAROQUIAL E SOCIAL DE REB. SANTA MARIA	040701	6 000,00
Lei 75/2013, 12/09 art.º33,n.º1,alínea u)	CENTRO PAROQUIAL E SOCIAL DE SANTA CRUZ DO LIMA	040701	4 050,00
Lei 75/2013, 12/09 art.º33,n.º1,alínea u)	CENTRO PAROQUIAL E SOCIAL DE SANTA MARIA DOS ANJOS	040701	9 492,25
Lei 75/2013, 12/09 art.º33,n.º1,alínea hh)	CENTRO PAROQUIAL E SOCIAL DE SANTA MARIA DOS ANJOS	04050108	1 518,70
Lei 75/2013, 12/09 art.º33,n.º1,alínea u)	CENTRO SOCIAL PAROQUIAL DA CORRELHA	040701	10 050,00
Lei 75/2013, 12/09 art.º33,n.º1,alínea hh)	CIAB CENTRO INFORMAÇÃO MEDIAÇÃO ARBITRAGEM CONSUMO TRIBUNAL ARBITRAL	04050108	3 363,00
Lei 75/2013, 12/09 art.º33,n.º1,alínea u)	CLUBE NAUTICO DE PONTE DE LIMA	040701	66 306,68
Lei 75/2013, 12/09 art.º33,n.º1,alínea hh)	COMUNIDADE INTERMUNICIPAL DO ALTO MINHO	04050108	97 318,48
Lei 75/2013, 12/09 art.º33,n.º1,alínea u)	CONFRARIA GASTRONOMICA DO SARRABULHO A MODA DE PONTE DE LIMA	040701	609,00
Lei 75/2013, 12/09 art.º33,n.º1,alínea u)	CORPO NACIONAL DE ESCUTAS C N E ESCUTISMO CATOLICO PORTUGUES	040701	1 221,00
Lei 75/2013, 12/09 art.º33,n.º1,alínea u)	ESCOLA DESPORTIVA LIMIANA -EDL	040701	30 258,40
Lei 75/2013, 12/09 art.º33,n.º1,alínea m) e art.132º	FREGUESIA DA BOALHOSA	0405010201	2 713,83
Lei 75/2013, 12/09 art.º33,n.º1,alínea m) e art.132º	FREGUESIA DA BOALHOSA	0405010209	7 226,76
Lei 75/2013, 12/09 art.º33,n.º1,alínea m) e art.132º	FREGUESIA DA CORRELHA	0405010201	5 024,89
Lei 75/2013, 12/09 art.º33,n.º1,alínea m) e art.132º	FREGUESIA DA CORRELHA	0405010202	3 948,00
Lei 75/2013, 12/09 art.º33,n.º1,alínea m) e art.132º	FREGUESIA DA CORRELHA	0405010209	1 365,26
Lei 75/2013, 12/09 art.º33,n.º1,alínea m) e art.132º	FREGUESIA DA LABRUJA	0405010201	4 492,77
Lei 75/2013, 12/09 art.º33,n.º1,alínea m) e art.132º	FREGUESIA DA LABRUJA	0405010202	3 220,00
Lei 75/2013, 12/09 art.º33,n.º1,alínea m) e art.132º	FREGUESIA DA LABRUJA	0405010209	3 488,87
Lei 75/2013, 12/09 art.º33,n.º1,alínea m) e art.132º	FREGUESIA DE ANAIS	0405010201	5 083,40
Lei 75/2013, 12/09 art.º33,n.º1,alínea m) e art.132º	FREGUESIA DE ANAIS	0405010202	3 444,00
Lei 75/2013, 12/09 art.º33,n.º1,alínea m) e art.132º	FREGUESIA DE ANAIS	0405010209	287,99
Lei 75/2013, 12/09 art.º33,n.º1,alínea m) e art.132º	FREGUESIA DE ARCA E PONTE DE LIMA	0405010201	5 343,77
Lei 75/2013, 12/09 art.º33,n.º1,alínea m) e art.132º	FREGUESIA DE ARCA E PONTE DE LIMA	0405010209	1 077,78
Lei 75/2013, 12/09 art.º33,n.º1,alínea m) e art.132º	FREGUESIA DE ARCOZELO	0405010201	8 479,37
Lei 75/2013, 12/09 art.º33,n.º1,alínea m) e art.132º	FREGUESIA DE ARCOZELO	0405010209	12 741,16
Lei 75/2013, 12/09 art.º33,n.º1,alínea m) e art.132º	FREGUESIA DE ARDEGÃO FREIXO E MATO	0405010201	8 174,19
Lei 75/2013, 12/09 art.º33,n.º1,alínea m) e art.132º	FREGUESIA DE ARDEGÃO FREIXO E MATO	0405010202	6 398,00
Lei 75/2013, 12/09 art.º33,n.º1,alínea m) e art.132º	FREGUESIA DE ARDEGÃO FREIXO E MATO	0405010209	13 718,24
Lei 75/2013, 12/09 art.º33,n.º1,alínea m) e art.132º	FREGUESIA DE BARRIO E CEPOES	0405010201	6 181,54
Lei 75/2013, 12/09 art.º33,n.º1,alínea m) e art.132º	FREGUESIA DE BARRIO E CEPOES	0405010202	4 788,00

Lei 75/2013, 12/09 art.º33,n.º1,alínea m) e art.132º	FREGUESIA DE BARRIO E CEPOES	0405010209	13 012,89
Lei 75/2013, 12/09 art.º33,n.º1,alínea m) e art.132º	FREGUESIA DE BEIRAL DO LIMA	0405010201	3 949,24
Lei 75/2013, 12/09 art.º33,n.º1,alínea m) e art.132º	FREGUESIA DE BEIRAL DO LIMA	0405010202	3 920,00
Lei 75/2013, 12/09 art.º33,n.º1,alínea m) e art.132º	FREGUESIA DE BEIRAL DO LIMA	0405010209	7 922,29
Lei 75/2013, 12/09 art.º33,n.º1,alínea m) e art.132º	FREGUESIA DE BERTIANDOS	0405010201	2 946,91
Lei 75/2013, 12/09 art.º33,n.º1,alínea m) e art.132º	FREGUESIA DE BERTIANDOS	0405010202	840,00
Lei 75/2013, 12/09 art.º33,n.º1,alínea m) e art.132º	FREGUESIA DE BERTIANDOS	0405010209	20 365,10
Lei 75/2013, 12/09 art.º33,n.º1,alínea m) e art.132º	FREGUESIA DE BRANDARA	0405010201	3 415,68
Lei 75/2013, 12/09 art.º33,n.º1,alínea m) e art.132º	FREGUESIA DE BRANDARA	0405010202	2 436,00
Lei 75/2013, 12/09 art.º33,n.º1,alínea m) e art.132º	FREGUESIA DE BRANDARA	0405010209	8 421,86
Lei 75/2013, 12/09 art.º33,n.º1,alínea m) e art.132º	FREGUESIA DE BRANDARA	04050108	616,40
Lei 75/2013, 12/09 art.º33,n.º1,alínea m) e art.132º	FREGUESIA DE CABACOS E FOJO LOBAL	0405010201	6 294,05
Lei 75/2013, 12/09 art.º33,n.º1,alínea m) e art.132º	FREGUESIA DE CABACOS E FOJO LOBAL	0405010202	3 640,00
Lei 75/2013, 12/09 art.º33,n.º1,alínea m) e art.132º	FREGUESIA DE CABACOS E FOJO LOBAL	0405010209	546,91
Lei 75/2013, 12/09 art.º33,n.º1,alínea m) e art.132º	FREGUESIA DE CABRAÇÃO E MOREIRA DO LIMA	0405010201	7 441,20
Lei 75/2013, 12/09 art.º33,n.º1,alínea m) e art.132º	FREGUESIA DE CABRAÇÃO E MOREIRA DO LIMA	0405010202	7 280,00
Lei 75/2013, 12/09 art.º33,n.º1,alínea m) e art.132º	FREGUESIA DE CABRAÇÃO E MOREIRA DO LIMA	0405010209	12 832,53
Lei 75/2013, 12/09 art.º33,n.º1,alínea m) e art.132º	FREGUESIA DE CALHEIROS	0405010201	4 817,58
Lei 75/2013, 12/09 art.º33,n.º1,alínea m) e art.132º	FREGUESIA DE CALHEIROS	0405010202	3 066,00
Lei 75/2013, 12/09 art.º33,n.º1,alínea m) e art.132º	FREGUESIA DE CALHEIROS	0405010209	4 234,76
Lei 75/2013, 12/09 art.º33,n.º1,alínea m) e art.132º	FREGUESIA DE CALVELO	0405010201	4 216,76
Lei 75/2013, 12/09 art.º33,n.º1,alínea m) e art.132º	FREGUESIA DE CALVELO	0405010202	3 080,00
Lei 75/2013, 12/09 art.º33,n.º1,alínea m) e art.132º	FREGUESIA DE CALVELO	0405010209	11 175,33
Lei 75/2013, 12/09 art.º33,n.º1,alínea m) e art.132º	FREGUESIA DE ESTORAOS	0405010201	4 620,47
Lei 75/2013, 12/09 art.º33,n.º1,alínea m) e art.132º	FREGUESIA DE ESTORAOS	0405010202	2 240,00
Lei 75/2013, 12/09 art.º33,n.º1,alínea m) e art.132º	FREGUESIA DE ESTORAOS	0405010209	6 694,42
Lei 75/2013, 12/09 art.º33,n.º1,alínea m) e art.132º	FREGUESIA DE FACHA	0405010201	5 535,76
Lei 75/2013, 12/09 art.º33,n.º1,alínea m) e art.132º	FREGUESIA DE FACHA	0405010209	19 932,27
Lei 75/2013, 12/09 art.º33,n.º1,alínea m) e art.132º	FREGUESIA DE FEITOSA	0405010201	4 029,18
Lei 75/2013, 12/09 art.º33,n.º1,alínea m) e art.132º	FREGUESIA DE FEITOSA	0405010209	995,35
Lei 75/2013, 12/09 art.º33,n.º1,alínea m) e art.132º	FREGUESIA DE FONTAO	0405010201	4 585,20
Lei 75/2013, 12/09 art.º33,n.º1,alínea m) e art.132º	FREGUESIA DE FONTAO	0405010202	3 248,00
Lei 75/2013, 12/09 art.º33,n.º1,alínea m) e art.132º	FREGUESIA DE FONTAO	0405010209	28 923,23
Lei 75/2013, 12/09 art.º33,n.º1,alínea m) e art.132º	FREGUESIA DE FORNELOS E QUEIJADA	0405010201	7 562,80
Lei 75/2013, 12/09 art.º33,n.º1,alínea m) e art.132º	FREGUESIA DE FORNELOS E QUEIJADA	0405010202	14 424,00
Lei 75/2013, 12/09 art.º33,n.º1,alínea m) e art.132º	FREGUESIA DE FORNELOS E QUEIJADA	0405010209	25 142,26
Lei 75/2013, 12/09 art.º33,n.º1,alínea m) e art.132º	FREGUESIA DE FRIASTELAS	0405010201	3 827,20
Lei 75/2013, 12/09 art.º33,n.º1,alínea m) e art.132º	FREGUESIA DE FRIASTELAS	0405010202	2 800,00
Lei 75/2013, 12/09 art.º33,n.º1,alínea m) e art.132º	FREGUESIA DE FRIASTELAS	0405010209	13 310,57
Lei 75/2013, 12/09 art.º33,n.º1,alínea m) e art.132º	FREGUESIA DE GANDRA	0405010201	5 228,40
Lei 75/2013, 12/09 art.º33,n.º1,alínea m) e art.132º	FREGUESIA DE GANDRA	0405010202	2 436,00
Lei 75/2013, 12/09 art.º33,n.º1,alínea m) e art.132º	FREGUESIA DE GANDRA	0405010209	11 587,98
Lei 75/2013, 12/09 art.º33,n.º1,alínea m) e art.132º	FREGUESIA DE GEMEIRA	0405010201	4 046,25
Lei 75/2013, 12/09 art.º33,n.º1,alínea m) e art.132º	FREGUESIA DE GEMEIRA	0405010209	285,73
Lei 75/2013, 12/09 art.º33,n.º1,alínea m) e art.132º	FREGUESIA DE GONDUFE	0405010201	3 955,81
Lei 75/2013, 12/09 art.º33,n.º1,alínea m) e art.132º	FREGUESIA DE GONDUFE	0405010202	3 276,00
Lei 75/2013, 12/09 art.º33,n.º1,alínea m) e art.132º	FREGUESIA DE GONDUFE	0405010204	2 592,00
Lei 75/2013, 12/09 art.º33,n.º1,alínea m) e art.132º	FREGUESIA DE GONDUFE	0405010209	9 810,37
Lei 75/2013, 12/09 art.º33,n.º1,alínea m) e art.132º	FREGUESIA DE LABRUJO,RENDUFE E VILAR DO MONTE	0405010201	5 154,74
Lei 75/2013, 12/09 art.º33,n.º1,alínea m) e art.132º	FREGUESIA DE LABRUJO,RENDUFE E VILAR DO MONTE	0405010202	2 856,00
Lei 75/2013, 12/09 art.º33,n.º1,alínea m) e art.132º	FREGUESIA DE LABRUJO,RENDUFE E VILAR DO MONTE	0405010209	6 599,24
Lei 75/2013, 12/09 art.º33,n.º1,alínea m) e art.132º	FREGUESIA DE NAVIO E VITORINO DOS PIAES	0405010201	7 011,20
Lei 75/2013, 12/09 art.º33,n.º1,alínea m) e art.132º	FREGUESIA DE NAVIO E VITORINO DOS PIAES	0405010202	4 228,00

Lei 75/2013, 12/09 art.º33,n.º1,alínea m) e art.132º	FREGUESIA DE NAVIO E VITORINO DOS PIAES	0405010204	3 575,00
Lei 75/2013, 12/09 art.º33,n.º1,alínea m) e art.132º	FREGUESIA DE NAVIO E VITORINO DOS PIAES	0405010209	16 507,96
Lei 75/2013, 12/09 art.º33,n.º1,alínea m) e art.132º	FREGUESIA DE POIARES	0405010201	4 231,52
Lei 75/2013, 12/09 art.º33,n.º1,alínea m) e art.132º	FREGUESIA DE POIARES	0405010202	1 540,00
Lei 75/2013, 12/09 art.º33,n.º1,alínea m) e art.132º	FREGUESIA DE POIARES	0405010209	14 829,27
Lei 75/2013, 12/09 art.º33,n.º1,alínea m) e art.132º	FREGUESIA DE POIARES	04050108	603,25
Lei 75/2013, 12/09 art.º33,n.º1,alínea m) e art.132º	FREGUESIA DE REBORDOES DE SANTA MARIA	0405010201	4 354,63
Lei 75/2013, 12/09 art.º33,n.º1,alínea m) e art.132º	FREGUESIA DE REBORDOES DE SANTA MARIA	0405010202	2 380,00
Lei 75/2013, 12/09 art.º33,n.º1,alínea m) e art.132º	FREGUESIA DE REBORDOES DE SANTA MARIA	0405010209	10 207,57
Lei 75/2013, 12/09 art.º33,n.º1,alínea m) e art.132º	FREGUESIA DE REBORDOES SOUTO	0405010201	8 769,25
Lei 75/2013, 12/09 art.º33,n.º1,alínea m) e art.132º	FREGUESIA DE REBORDOES SOUTO	0405010202	5 992,00
Lei 75/2013, 12/09 art.º33,n.º1,alínea m) e art.132º	FREGUESIA DE REBORDOES SOUTO	0405010209	1 497,87
Lei 75/2013, 12/09 art.º33,n.º1,alínea m) e art.132º	FREGUESIA DE REFOIOS DO LIMA	0405010201	7 144,65
Lei 75/2013, 12/09 art.º33,n.º1,alínea m) e art.132º	FREGUESIA DE REFOIOS DO LIMA	0405010202	4 760,00
Lei 75/2013, 12/09 art.º33,n.º1,alínea m) e art.132º	FREGUESIA DE REFOIOS DO LIMA	0405010204	6 600,00
Lei 75/2013, 12/09 art.º33,n.º1,alínea m) e art.132º	FREGUESIA DE REFOIOS DO LIMA	0405010209	7 394,13
Lei 75/2013, 12/09 art.º33,n.º1,alínea m) e art.132º	FREGUESIA DE RIBEIRA	0405010201	5 828,73
Lei 75/2013, 12/09 art.º33,n.º1,alínea m) e art.132º	FREGUESIA DE RIBEIRA	0405010202	3 080,00
Lei 75/2013, 12/09 art.º33,n.º1,alínea m) e art.132º	FREGUESIA DE RIBEIRA	0405010209	13 055,34
Lei 75/2013, 12/09 art.º33,n.º1,alínea m) e art.132º	FREGUESIA DE SA	0405010201	3 408,73
Lei 75/2013, 12/09 art.º33,n.º1,alínea m) e art.132º	FREGUESIA DE SA	0405010202	3 220,00
Lei 75/2013, 12/09 art.º33,n.º1,alínea m) e art.132º	FREGUESIA DE SA	0405010209	5 500,05
Lei 75/2013, 12/09 art.º33,n.º1,alínea m) e art.132º	FREGUESIA DE SANTA COMBA	0405010201	3 306,26
Lei 75/2013, 12/09 art.º33,n.º1,alínea m) e art.132º	FREGUESIA DE SANTA COMBA	0405010202	1 820,00
Lei 75/2013, 12/09 art.º33,n.º1,alínea m) e art.132º	FREGUESIA DE SANTA COMBA	0405010209	285,55
Lei 75/2013, 12/09 art.º33,n.º1,alínea m) e art.132º	FREGUESIA DE SANTA CRUZ DO LIMA	0405010201	3 811,80
Lei 75/2013, 12/09 art.º33,n.º1,alínea m) e art.132º	FREGUESIA DE SANTA CRUZ DO LIMA	0405010202	1 540,00
Lei 75/2013, 12/09 art.º33,n.º1,alínea m) e art.132º	FREGUESIA DE SANTA CRUZ DO LIMA	0405010209	285,09
Lei 75/2013, 12/09 art.º33,n.º1,alínea m) e art.132º	FREGUESIA DE SEARA	0405010201	4 040,08
Lei 75/2013, 12/09 art.º33,n.º1,alínea m) e art.132º	FREGUESIA DE SEARA	0405010202	2 240,00
Lei 75/2013, 12/09 art.º33,n.º1,alínea m) e art.132º	FREGUESIA DE SEARA	0405010209	7 959,35
Lei 75/2013, 12/09 art.º33,n.º1,alínea m) e art.132º	FREGUESIA DE SERDEDELO	0405010201	3 596,77
Lei 75/2013, 12/09 art.º33,n.º1,alínea m) e art.132º	FREGUESIA DE SERDEDELO	0405010202	1 848,00
Lei 75/2013, 12/09 art.º33,n.º1,alínea m) e art.132º	FREGUESIA DE SERDEDELO	0405010209	285,11
Lei 75/2013, 12/09 art.º33,n.º1,alínea m) e art.132º	FREGUESIA DE SÃO PEDRO D ARCOS	0405010201	5 676,85
Lei 75/2013, 12/09 art.º33,n.º1,alínea m) e art.132º	FREGUESIA DE SÃO PEDRO D ARCOS	0405010202	4 690,00
Lei 75/2013, 12/09 art.º33,n.º1,alínea m) e art.132º	FREGUESIA DE SÃO PEDRO D ARCOS	0405010209	7 809,28
Lei 75/2013, 12/09 art.º33,n.º1,alínea m) e art.132º	FREGUESIA DE SÃO PEDRO D ARCOS	040701	16 000,00
Lei 75/2013, 12/09 art.º33,n.º1,alínea m) e art.132º	FREGUESIA DE VITORINO DAS DONAS	0405010201	4 156,60
Lei 75/2013, 12/09 art.º33,n.º1,alínea m) e art.132º	FREGUESIA DE VITORINO DAS DONAS	0405010202	2 240,00
Lei 75/2013, 12/09 art.º33,n.º1,alínea m) e art.132º	FREGUESIA DE VITORINO DAS DONAS	0405010209	6 362,68
Lei 75/2013, 12/09 art.º33,n.º1,alínea u)	GRUPO COLUMBOFILO LIMIANO	040701	407,00
Lei 75/2013, 12/09 art.º33,n.º1,alínea u)	GRUPO CULTURAL DE ESTORÃO	040701	407,00
Lei 75/2013, 12/09 art.º33,n.º1,alínea u)	GRUPO CULTURAL E RECREATIVO DE DANCAS E CANTARES DE PONTE DE LIMA	040701	1 212,06
Lei 75/2013, 12/09 art.º33,n.º1,alínea u)	GRUPO CULTURAL MUSICAL ORQUESTRA DE VITORINO DAS DONAS	040701	609,00
Lei 75/2013, 12/09 art.º33,n.º1,alínea u)	GRUPO DE CULTURA MUSICAL DE PONTE DE LIMA	040701	10 180,20
Lei 75/2013, 12/09 art.º33,n.º1,alínea u)	GRUPO DE DANÇAS E CANTARES DO NEIVA	040701	490,06
Lei 75/2013, 12/09 art.º33,n.º1,alínea u)	GRUPO DE ESPADELADEIRAS DE REBORDOES SOUTO	040701	897,06
Lei 75/2013, 12/09 art.º33,n.º1,alínea u)	GRUPO DESPORTIVO DE BERTIANDOS	040701	1 221,76
Lei 75/2013, 12/09 art.º33,n.º1,alínea u)	GRUPO DESPORTIVO DE VITORINO DE PIAES	040701	7 331,58
Lei 75/2013, 12/09 art.º33,n.º1,alínea u)	GRUPO ETNO-FOLCLORICO DE REFOIOS	040701	1 212,06
Lei 75/2013, 12/09 art.º33,n.º1,alínea u)	LIGA DOS COMBATENTES	040701	407,00
Lei 75/2013, 12/09 art.º33,n.º1,alínea u)	OS PEQUENOS ACTORES DO LIMA - IFICINA DE TEATRO INFANTO JUVENIL	040701	8 807,53



Lei 75/2013, 12/09 art.º33,n.º1,alínea u)	P L ARTE ASSOCIAÇÃO DEC ARTESÃOS DE PONTE DE LIMA	040701	1 244,50
Lei 75/2013, 12/09 art.º33,n.º1,alínea u)	PIRÂMIDE RADICAL - CLUBE	040701	814,00
Lei 75/2013, 12/09 art.º33,n.º1,alínea u)	RANCHO DAS LAVRADEIRAS S. MARTINHO DA GANDRA	040701	490,06
Lei 75/2013, 12/09 art.º33,n.º1,alínea u)	RANCHO FOLCLORICO DA CORRELHA	040701	2 026,06
Lei 75/2013, 12/09 art.º33,n.º1,alínea u)	RANCHO FOLCLORICO DAS LAVRADEIRAS DE GONDUFE	040701	1 304,06
Lei 75/2013, 12/09 art.º33,n.º1,alínea u)	RANCHO FOLCLORICO DE SANTA MARINHA DE ANAIS	040701	490,06
Lei 75/2013, 12/09 art.º33,n.º1,alínea u)	SPAC BTT - S.PEDRO D ARCOS ASSOCIACAO DE CICLISMO	040701	812,00
Lei 75/2013, 12/09 art.º33,n.º1,alínea u)	UNIAO DESPORTIVA E CULTURAL DE GEMIEIRA	040701	2 693,93
nº6 do artigo 29º do Decreto-Lei nº55/2009	ADÉLIA MARIA DE BARROS BRAGA	04080202	8,00
Portaria n.º128/2009, de 30/01 e Portaria n.º164/2011, de 18/04	ADRIANA RODRIGUES PINTO	04080202	352,00
nº6 do artigo 29º do Decreto-Lei nº55/2009	ALEXANDRE FERNANDES TRIGUEIRO	04080202	16,00
Portaria n.º128/2009, de 30/01 e Portaria n.º164/2011, de 18/04	ANA CATARINA DE SOUSA E SILVA	04080202	1 000,00
Portaria n.º128/2009, de 30/01 e Portaria n.º164/2011, de 18/04	ANA CATARINA GOMES PEREIRA	04080202	1 000,00
nº6 do artigo 29º do Decreto-Lei nº55/2009	ANA CATARINA LOPES COELHO DE PUGA	04080202	16,00
Portaria n.º128/2009, de 30/01 e Portaria n.º164/2011, de 18/04	ANA CLAUDIA RODRIGUES SEQUEIRA	04080202	697,50
nº6 do artigo 29º do Decreto-Lei nº55/2009	ANA MARIA ALMEIDA VASCONCELOS	04080202	16,00
nº6 do artigo 29º do Decreto-Lei nº55/2009	ANA MARIA CABRAL CORREIA	04080202	16,00
nº6 do artigo 29º do Decreto-Lei nº55/2009	ANA MARIA PEREIRA MACHADO FERREIRA	04080202	8,00
nº6 do artigo 29º do Decreto-Lei nº55/2009	ANA MARIA VENÂNCIO DE TORRES LIMA	04080202	8,00
nº6 do artigo 29º do Decreto-Lei nº55/2009	ANA RAQUEL FERNANDES MONTEIRO	04080202	8,00
Portaria n.º128/2009, de 30/01 e Portaria n.º164/2011, de 18/04	ANA RITA LIMA GONÇALVES	04080202	1 000,00
nº6 do artigo 29º do Decreto-Lei nº55/2009	ANA ROSA RODRIGUES DA CUNHA	04080202	8,00
nº6 do artigo 29º do Decreto-Lei nº55/2009	ANA SOFIA BARROS CALDAS COSTA	04080202	16,00
Portaria n.º128/2009, de 30/01 e Portaria n.º164/2011, de 18/04	ANA SOFIA MENDES VIEIRA	04080202	1 000,00
nº6 do artigo 29º do Decreto-Lei nº55/2009	ANABELA CERQUEIRA FERNANDES	04080202	8,00
nº6 do artigo 29º do Decreto-Lei nº55/2009	ANDREA FONSECA GONÇALVES	04080202	16,00
nº6 do artigo 29º do Decreto-Lei nº55/2009	ANDREIA FILIPA DA COSTA PINTO	04080202	8,00
Portaria n.º128/2009, de 30/01 e Portaria n.º164/2011, de 18/04	ANDREIA FILIPA LEMOS SENRA	04080202	1 000,00
Portaria n.º128/2009, de 30/01 e Portaria n.º164/2011, de 18/04	ANDREIA PEREIRA BARREIRO	04080202	500,00
Portaria n.º128/2009, de 30/01 e Portaria n.º164/2011, de 18/04	ANDRE MARTINHO NOVAIS	04080202	1 080,00
nº6 do artigo 29º do Decreto-Lei nº55/2009	ARLETE DA SILVA CACHADA GOMES	04080202	32,00
nº6 do artigo 29º do Decreto-Lei nº55/2009	ARMINDO FONSECA BARBOSA	04080202	8,00
nº6 do artigo 29º do Decreto-Lei nº55/2009	AURELIE RODRIGUES ALVES	04080202	8,00
nº6 do artigo 29º do Decreto-Lei nº55/2009	BERNARDETE ANDREIA PEREIRA VERISSIMO	04080202	16,00
nº6 do artigo 29º do Decreto-Lei nº55/2009	CARLA ALEXANDRA DANTAS DE BARROS	04080202	16,00
nº6 do artigo 29º do Decreto-Lei nº55/2009	CARLA FERNANDA SANTOS FELGUEIRAS	04080202	8,00
nº6 do artigo 29º do Decreto-Lei nº55/2009	CARLA MARIA DA COSTA FONTES MATOS	04080202	8,00
nº6 do artigo 29º do Decreto-Lei nº55/2009	CARLA SOFIA ALVES CERQUEIRA	04080202	16,00
nº6 do artigo 29º do Decreto-Lei nº55/2009	CARLA SOFIA CARIDADE CRUZ FERREIRA	04080202	16,00
nº6 do artigo 29º do Decreto-Lei nº55/2009	CARLA SOFIA SANTOS PINTO	04080202	16,00
nº6 do artigo 29º do Decreto-Lei nº55/2009	CARLSO MANUEL DOS SANTOS ALVES	04080202	16,00
nº6 do artigo 29º do Decreto-Lei nº55/2009	CARMEN LÚCIA OLIVEIRA SENDÃO	04080202	16,00
nº6 do artigo 29º do Decreto-Lei nº55/2009	CATARINA ANTUNES PEREIRA	04080202	8,00
nº6 do artigo 29º do Decreto-Lei nº55/2009	CATARINA DE FÁTIMA CERQUEIRA TORRES DA COSTA	04080202	16,00
Portaria n.º128/2009, de 30/01 e Portaria n.º164/2011, de 18/04	CATARINA ISABEL CERQUEIRA PEREIRA FUIZA	04080202	75,00
nº6 do artigo 29º do Decreto-Lei nº55/2009	CRISTINA MARIA DA SILVA TEIXEIRA COSTA	04080202	8,00
nº6 do artigo 29º do Decreto-Lei nº55/2009	CRISTINA MARIA PEREIRA DA SILVA PINHEIRO	04080202	16,00
nº6 do artigo 29º do Decreto-Lei nº55/2009	CUSTÓDIA DE LIMA MORAIS DE FREITAS	04080202	16,00
Portaria n.º128/2009, de 30/01 e Portaria n.º164/2011, de 18/04	CÁTIA DA SILVA ARMADA	04080202	1 440,00
nº6 do artigo 29º do Decreto-Lei nº55/2009	CÁTIA SOFIA SILVA GONÇALVES	04080202	8,00
Portaria n.º128/2009, de 30/01 e Portaria n.º164/2011, de 18/04	DANIELA BARBOSA MOREIRA	04080202	800,00
Portaria n.º128/2009, de 30/01 e Portaria n.º164/2011, de 18/04	DIANA FIUZA PEREIRA	04080202	1 000,00
Portaria n.º128/2009, de 30/01 e Portaria n.º164/2011, de 18/04	DIANA ISABEL DA CRUZ CARVALHO	04080202	1 000,00

Portaria n.º128/2009, de 30/01 e Portaria n.º164/2011, de 18/04	DIOGO ALEXANDRE FERNANDES COELHO	04080202	753,75
n.º6 do artigo 29.º do Decreto-Lei n.º55/2009	DOMINGOS DE LIMA AZEVEDO PEREIRA	04080202	16,00
n.º6 do artigo 29.º do Decreto-Lei n.º55/2009	ELIANA MARIA SILVA MAGALHÃES	04080202	8,00
n.º6 do artigo 29.º do Decreto-Lei n.º55/2009	ELISABETE GONÇALVES TEIXEIRA	04080202	16,00
Portaria n.º128/2009, de 30/01 e Portaria n.º164/2011, de 18/04	ERNESTO AGOSTINHO GOMES GONÇALVES	04080202	1 000,00
n.º6 do artigo 29.º do Decreto-Lei n.º55/2009	EUGENIA MARLENE COSTA BARROS	04080202	8,00
n.º6 do artigo 29.º do Decreto-Lei n.º55/2009	FERNANDA CAÇADOR DE SÁ ESTEVES	04080202	16,00
n.º6 do artigo 29.º do Decreto-Lei n.º55/2009	FERNANDA MARIA ESTEVES RODRIGUES	04080202	16,00
Portaria n.º128/2009, de 30/01 e Portaria n.º164/2011, de 18/04	FERNANDO ALBERTO CUNHA SOUSA	04080202	1 000,00
n.º6 do artigo 29.º do Decreto-Lei n.º55/2009	FILIPA MANUELA MENDES DO LAGO	04080202	8,00
Portaria n.º128/2009, de 30/01 e Portaria n.º164/2011, de 18/04	FRANCISCA OLIVEIRA VIEIRA	04080202	1 000,00
n.º6 do artigo 29.º do Decreto-Lei n.º55/2009	FÁTIMA CELESTE RODRIGUES DIAS	04080202	16,00
Portaria n.º128/2009, de 30/01 e Portaria n.º164/2011, de 18/04	FÁTIMA DE JESUS MAGALHÃES SILVA	04080202	1 000,00
Portaria n.º128/2009, de 30/01 e Portaria n.º164/2011, de 18/04	FÁTIMA EZZAHRA HACHMI	04080202	1 000,00
n.º6 do artigo 29.º do Decreto-Lei n.º55/2009	GABRIELA PEREIRA DOMINGUES	04080202	8,00
n.º6 do artigo 29.º do Decreto-Lei n.º55/2009	GLÓRIA DA LUZ BAPTISTA DA SILVA GRAÇA	04080202	16,00
Lei 75/2013, 12/09 art.º33,n.º1,alinea hh)	HENRIQUE MIGUEL SILVA DA CUNHA	04080202	8,00
n.º6 do artigo 29.º do Decreto-Lei n.º55/2009	IDALINA MARIA BARROS CALDAS GONÇALVES	04080202	16,00
n.º6 do artigo 29.º do Decreto-Lei n.º55/2009	IRENE ANTUNES LIMA DA SILVA	04080202	8,00
n.º6 do artigo 29.º do Decreto-Lei n.º55/2009	ISABEL CIDÁLIA COSTA RODRIGUES	04080202	16,00
n.º6 do artigo 29.º do Decreto-Lei n.º55/2009	ISABEL DOS ANJOS AFONSO DA CHÃO ANTUNES	04080202	16,00
n.º6 do artigo 29.º do Decreto-Lei n.º55/2009	ISABEL PENHA CERQUEIRA DA COSTA	04080202	16,00
n.º6 do artigo 29.º do Decreto-Lei n.º55/2009	ISAURA DA CONCEIÇÃO COSTA PEREIRA LIMA	04080202	8,00
n.º6 do artigo 29.º do Decreto-Lei n.º55/2009	JOANA FILIPA OLIVEIRA VIEIRA	04080202	8,00
Portaria n.º128/2009, de 30/01 e Portaria n.º164/2011, de 18/04	JOANA INÊS ARAÚJO CUSTÓDIO	04080202	500,00
n.º6 do artigo 29.º do Decreto-Lei n.º55/2009	JOANA MARGARIDA PEREIRA LAMPREIA CAÇADOR	04080202	16,00
n.º6 do artigo 29.º do Decreto-Lei n.º55/2009	JOÃO PEDRO RODRIGUES LIMA	04080202	8,00
Portaria n.º128/2009, de 30/01 e Portaria n.º164/2011, de 18/04	JOEL LIMA CERQUEIRA	04080202	420,00
n.º6 do artigo 29.º do Decreto-Lei n.º55/2009	JOÃO CARLOS FERREIRA DE SOUSA	04080202	16,00
n.º6 do artigo 29.º do Decreto-Lei n.º55/2009	JOÃO MARINHO DO LAGO DE MATOS ALVES	04080202	16,00
n.º6 do artigo 29.º do Decreto-Lei n.º55/2009	JULIANA PATRICIA SOUSA VASCONCELOS	04080202	16,00
Portaria n.º128/2009, de 30/01 e Portaria n.º164/2011, de 18/04	JÉSSICA ANDREIA AMORIM CERQUEIRA	04080202	750,00
n.º6 do artigo 29.º do Decreto-Lei n.º55/2009	KATIA SILVA PEREIRA	04080202	16,00
n.º6 do artigo 29.º do Decreto-Lei n.º55/2009	LILIA DE JESUS ARAÚJO ROTEIA	04080202	8,00
n.º6 do artigo 29.º do Decreto-Lei n.º55/2009	LILIANA ANDREA GOMES ALVES	04080202	8,00
n.º6 do artigo 29.º do Decreto-Lei n.º55/2009	LILIANA ANDREIA MATOS FIÚZA	04080202	8,00
n.º6 do artigo 29.º do Decreto-Lei n.º55/2009	LUCILIA MARIA VIEIRA ARAÚJO	04080202	16,00
Portaria n.º128/2009, de 30/01 e Portaria n.º164/2011, de 18/04	LUIZ CELSON VIEIRA JÚNIOR	04080202	1 925,00
n.º6 do artigo 29.º do Decreto-Lei n.º55/2009	MAGDA SOFIA DA COSTA ALVES	04080202	16,00
n.º6 do artigo 29.º do Decreto-Lei n.º55/2009	MAGDA SOFIA DE SÁ RODRIGUES LOPES	04080202	8,00
n.º6 do artigo 29.º do Decreto-Lei n.º55/2009	MANDEEP SINGH DHILLON	04080202	16,00
n.º6 do artigo 29.º do Decreto-Lei n.º55/2009	MANUEL RICARDO BARREIROS ALVES	04080202	8,00
Portaria n.º128/2009, de 30/01 e Portaria n.º164/2011, de 18/04	MARCO ANDRÉ DA CUNHA TRIGO	04080202	60,00
Portaria n.º128/2009, de 30/01 e Portaria n.º164/2011, de 18/04	MARGARIDA COSTA AMORIM	04080202	1 000,00
n.º6 do artigo 29.º do Decreto-Lei n.º55/2009	MARGARIDA IRENE MARTINS BAPTISTA	04080202	16,00
n.º6 do artigo 29.º do Decreto-Lei n.º55/2009	MARIA AUGUSTA MARTINS PAIS	04080202	16,00
n.º6 do artigo 29.º do Decreto-Lei n.º55/2009	MARIA CARMINDA COELHO PERREIRA CARVALHOSA	04080202	16,00
n.º6 do artigo 29.º do Decreto-Lei n.º55/2009	MARIA CELESTE DANTAS DE MATOS RODRIGUES	04080202	16,00
n.º6 do artigo 29.º do Decreto-Lei n.º55/2009	MARIA CRISTINA MOREIRA DIAS MIRANDA	04080202	8,00
n.º6 do artigo 29.º do Decreto-Lei n.º55/2009	MARIA DA CONCEIÇÃO MARTINS VELOSO	04080202	16,00
Portaria n.º128/2009, de 30/01 e Portaria n.º164/2011, de 18/04	MARIA DA GLÓRIA FERNANDES PEREIRA COSTA	04080202	16,00
n.º6 do artigo 29.º do Decreto-Lei n.º55/2009	MARIA DE FÁTIMA DE ARAÚJO ALVES MARTINS	04080202	16,00
n.º6 do artigo 29.º do Decreto-Lei n.º55/2009	MARIA DE FÁTIMA GONÇALVES VIEIRA	04080202	16,00

nº6 do artigo 29º do Decreto-Lei nº55/2009	MARIA DE FÁTIMA MIRANDA DURÃES DOS SANTOS	04080202	16,00
nº6 do artigo 29º do Decreto-Lei nº55/2009	MARIA DO CARMO ABREU PEREIRA	04080202	16,00
nº6 do artigo 29º do Decreto-Lei nº55/2009	MARIA DO CARMO AMORIM DA CUNHA	04080202	16,00
nº6 do artigo 29º do Decreto-Lei nº55/2009	MARIA DOS PRAZERES MAGALHÃES AMORIM	04080202	8,00
nº6 do artigo 29º do Decreto-Lei nº55/2009	MARIA ELISABETE DE MATOS FERNANDES RODRIGUES	04080202	32,00
nº6 do artigo 29º do Decreto-Lei nº55/2009	MARIA ELISABETE DE SOUSA BRITO	04080202	16,00
Portaria n.º128/2009, de 30/01 e Portaria n.º164/2011, de 18/04	MARIA FRANSCISCA GOMES PINTO	04080202	1 000,00
nº6 do artigo 29º do Decreto-Lei nº55/2009	MARIA GESTRUDES FERNANDES RAMOS MALHEIRO	04080202	16,00
nº6 do artigo 29º do Decreto-Lei nº55/2009	MARIA GONÇALVES FERNANDES CALDAS	04080202	16,00
Portaria n.º128/2009, de 30/01 e Portaria n.º164/2011, de 18/04	MARIA JOÃO ALVES DE BARROS	04080202	1 290,00
nº6 do artigo 29º do Decreto-Lei nº55/2009	MARIA LÚCIA CORREIA LOPES	04080202	16,00
nº6 do artigo 29º do Decreto-Lei nº55/2009	MARIA LÚCIA PEREIRA AZEVEDO SILVA	04080202	16,00
nº6 do artigo 29º do Decreto-Lei nº55/2009	MARIA MANUELA GONÇALVES SOUSA	04080202	8,00
nº6 do artigo 29º do Decreto-Lei nº55/2009	MARIA NAZARÉ MOTA DOS SANTOS	04080202	8,00
Portaria n.º128/2009, de 30/01 e Portaria n.º164/2011, de 18/04	MARIA ODETE DA COSTA FREITAS	04080202	2 500,00
Lei 75/2013, 12/09 art.º23,n.º2	MARIA ODETE MARTINS ALVES	04080202	16,00
Portaria n.º128/2009, de 30/01 e Portaria n.º164/2011, de 18/04	MARIA RODRIGUES DIAMANTINI	04080202	1 012,00
Portaria n.º128/2009, de 30/01 e Portaria n.º164/2011, de 18/04	MARIA SARAIVA FERNANDES	04080202	1 200,00
nº6 do artigo 29º do Decreto-Lei nº55/2009	MARLENE MARTINS DA SILVA MALHEIRO	04080202	8,00
nº6 do artigo 29º do Decreto-Lei nº55/2009	MARLENE RAFAELA ALVES LIMA VALENTE	04080202	8,00
nº6 do artigo 29º do Decreto-Lei nº55/2009	MARTA ISABEL DA SILVA BARRELFLO	04080202	16,00
Portaria n.º128/2009, de 30/01 e Portaria n.º164/2011, de 18/04	MIGUEL ANGELO SÁ CERQUEIRA	04080202	1 000,00
nº6 do artigo 29º do Decreto-Lei nº55/2009	MIGUEL PEDRO FIGUEIREDO VIDIGAL	04080202	16,00
nº6 do artigo 29º do Decreto-Lei nº55/2009	MÁRCIA MARIA FERNANDES VAZ	04080202	8,00
nº6 do artigo 29º do Decreto-Lei nº55/2009	MÁRCIA MARIA MARTINS COSTA	04080202	8,00
nº6 do artigo 29º do Decreto-Lei nº55/2009	MÁRCIA NARCISA FERNANDES DE PUGA	04080202	16,00
nº6 do artigo 29º do Decreto-Lei nº55/2009	NATALIA MARIA GOMES TOUCEIRA	04080202	16,00
nº6 do artigo 29º do Decreto-Lei nº55/2009	NELSON RICARDO DA CUNHA PEREIRA	04080202	16,00
nº6 do artigo 29º do Decreto-Lei nº55/2009	PATRICIA SUSANA MARTINS MORAIS	04080202	32,00
nº6 do artigo 29º do Decreto-Lei nº55/2009	PATRICIA MANUELA PEREIRA AMORIM	04080202	8,00
nº6 do artigo 29º do Decreto-Lei nº55/2009	PAULA CRISTINA SOUSA CERQUEIRA	04080202	16,00
nº6 do artigo 29º do Decreto-Lei nº55/2009	PAULA DA SILVA MACEDO	04080202	8,00
nº6 do artigo 29º do Decreto-Lei nº55/2009	PAULA MARIA VAZ DE MATOS BOUÇAS	04080202	16,00
nº6 do artigo 29º do Decreto-Lei nº55/2009	PAULO JOSÉ FERNANDES BARBOSA	04080202	16,00
Portaria n.º128/2009, de 30/01 e Portaria n.º164/2011, de 18/04	PEDRO SAMUEL DE BRITO LOPES	04080202	525,00
Portaria n.º128/2009, de 30/01 e Portaria n.º164/2011, de 18/04	RAQUEL ALVES PEREIRA	04080202	880,00
Lei 75/2013, 12/09 art.º33,n.º1,alínea hh)	RAQUEL MARIA GODINHO AMORIM MIMOSO	04080202	16,00
nº6 do artigo 29º do Decreto-Lei nº55/2009	RITA CLAUDIA FERNANDES AMORIM PEREIRA	04080202	8,00
nº6 do artigo 29º do Decreto-Lei nº55/2009	ROSA MARIA LIMA SILVA PEREIRA	04080202	16,00
nº6 do artigo 29º do Decreto-Lei nº55/2009	ROSÁLIA MARIA ESTEVES DOS SANTOS	04080202	16,00
nº6 do artigo 29º do Decreto-Lei nº55/2009	SANDRA CRISTINA GONÇALVES DE MATOS	04080202	8,00
nº6 do artigo 29º do Decreto-Lei nº55/2009	SANDRA DEOLINDA BARBOSA PEREIRA	04080202	16,00
Portaria n.º128/2009, de 30/01 e Portaria n.º164/2011, de 18/04	SANDRA ISABEL AMORIM DA CUNHA	04080202	600,00
nº6 do artigo 29º do Decreto-Lei nº55/2009	SANDRA MARIA SOUSA FERNANDES	04080202	16,00
nº6 do artigo 29º do Decreto-Lei nº55/2009	SANDRA NATALINA SALGADO GARCIA	04080202	16,00
nº6 do artigo 29º do Decreto-Lei nº55/2009	SILVIA CATARINA CARVALHO AMORIM	04080202	8,00
Portaria n.º128/2009, de 30/01 e Portaria n.º164/2011, de 18/04	SILVÉRIO DANIEL MORAIS DA ROCHA	04080202	1 000,00
nº6 do artigo 29º do Decreto-Lei nº55/2009	SÓNIA CRISTINA FERNANDES DE MATOS VERISSIMO	04080202	16,00
nº6 do artigo 29º do Decreto-Lei nº55/2009	SÓNIA CATARINA DA COSTA ALVES	04080202	16,00
nº6 do artigo 29º do Decreto-Lei nº55/2009	SUSANA DA CONCEIÇÃO HORTA DE FARIA	04080202	16,00
nº6 do artigo 29º do Decreto-Lei nº55/2009	SUSANA CRISTINA MIRANDA CORVAS	04080202	16,00
nº6 do artigo 29º do Decreto-Lei nº55/2009	SUSANA ISABEL PERNEAL GHILHERME	04080202	16,00
nº6 do artigo 29º do Decreto-Lei nº55/2009	SUSE FLAVIA BARROS SOARES	04080202	16,00

Portaria n.º128/2009, de 30/01 e Portaria n.º164/2011, de 18/04	TANIA RAQUEL FERNANDES BRANDÃO	04080202	687,50
Portaria n.º128/2009, de 30/01 e Portaria n.º164/2011, de 18/04	TANIA VANESSA DA CRUZ PEREIRA	04080202	500,00
Portaria n.º128/2009, de 30/01 e Portaria n.º164/2011, de 18/04	TATIANA LOPES DA CUNHA	04080202	1 000,00
n.º6 do artigo 29.º do Decreto-Lei n.º55/2009	TELMA SOFIA CARDOSO DE CAMPOS	04080202	16,00
n.º6 do artigo 29.º do Decreto-Lei n.º55/2009	TERESA MARIA MARTINS DE LIMA	04080202	16,00
Portaria n.º128/2009, de 30/01 e Portaria n.º164/2011, de 18/04	TIAGO DE JESUS DA SILVA RIBEIRO	04080202	703,20
Portaria n.º128/2009, de 30/01 e Portaria n.º164/2011, de 18/04	TIAGO FILIPE BARROS SOARES	04080202	1 000,00
n.º6 do artigo 29.º do Decreto-Lei n.º55/2009	TÂNIA ALEXANDRA MATOS VIANA	04080202	16,00
Portaria n.º128/2009, de 30/01 e Portaria n.º164/2011, de 18/04	TÂNIA RAQUEL SILVA DIAS	04080202	960,00
n.º6 do artigo 29.º do Decreto-Lei n.º55/2009	VERA LÚCIA LOPES BARBOSA	04080202	16,00
n.º6 do artigo 29.º do Decreto-Lei n.º55/2009	VERA LÚCIA REGO MIRANDA	04080202	16,00
Portaria n.º128/2009, de 30/01 e Portaria n.º164/2011, de 18/04	VITOR HUGO LARANJO GOMES DA COSTA	04080202	280,00
Portaria n.º128/2009, de 30/01 e Portaria n.º164/2011, de 18/04	ADRIANA DA CONCEIÇÃO PAIS FARIA	04080202	1 095,19
	ADELINA MARIA DE ABREU CUNHA	04080202	293,99
Portaria n.º128/2009, de 30/01 e Portaria n.º164/2011, de 18/04	AGOSTINHO AMORIM SOUSA	04080202	3 071,67
	ALEXANDRINA MANUELA MARTINS GOMES FERNANDES	04080202	250,25
Portaria n.º128/2009, de 30/01 e Portaria n.º164/2011, de 18/04	ANABELA ARAUJO CORREIA FERNANDES	04080202	225,64
Portaria n.º128/2009, de 30/01 e Portaria n.º164/2011, de 18/04	ANA CRISTINA PINTO FERREIRA	04080202	431,89
Portaria n.º128/2009, de 30/01 e Portaria n.º164/2011, de 18/04	ANA CATARINA AMORIM ALVES	04080202	608,12
Portaria n.º128/2009, de 30/01 e Portaria n.º164/2011, de 18/04	ANA CATARINA SALES GOMES DE BRITO	04080202	434,63
Portaria n.º128/2009, de 30/01 e Portaria n.º164/2011, de 18/04	ANA PATRICIA DA CUNHA BRITO	04080202	225,64
Portaria n.º128/2009, de 30/01 e Portaria n.º164/2011, de 18/04	ANDREIA CATARINA DA COSTA FONTES	04080202	2 019,20
Portaria n.º128/2009, de 30/01 e Portaria n.º164/2011, de 18/04	ANDRÉ DANIEL PINTO DA SILVA	04080202	512,85
Portaria n.º128/2009, de 30/01 e Portaria n.º164/2011, de 18/04	ANTONIO LUIS SÁ DE SOUSA ABREU	04080202	976,80
Portaria n.º128/2009, de 30/01 e Portaria n.º164/2011, de 18/04	AVELINO MANUEL MAGALHÃES VIEIRA CERQUEIRA	04080202	839,49
Portaria n.º128/2009, de 30/01 e Portaria n.º164/2011, de 18/04	CATARINA RODRIGUES MARTINS	04080202	2,91
Portaria n.º128/2009, de 30/01 e Portaria n.º164/2011, de 18/04	CARLA MARISA FERNANDES GUERRA	04080202	277,59
Portaria n.º128/2009, de 30/01 e Portaria n.º164/2011, de 18/04	CARLA SOFIA PENHA DA COSTA DANTAS	04080202	613,52
Portaria n.º128/2009, de 30/01 e Portaria n.º164/2011, de 18/04	CARLA SOFIA PINTO DA SILVA	04080202	127,62
Portaria n.º128/2009, de 30/01 e Portaria n.º164/2011, de 18/04	CAROLINA MARIA FERNANDES DANTAS	04080202	1 264,03
Portaria n.º128/2009, de 30/01 e Portaria n.º164/2011, de 18/04	CLARA MARIA BRANDÃO MIMOSO	04080202	2 760,04
Portaria n.º128/2009, de 30/01 e Portaria n.º164/2011, de 18/04	CRISTINA ALEXANDRA MOREIRA PRAZERES	04080202	276,43
Portaria n.º128/2009, de 30/01 e Portaria n.º164/2011, de 18/04	CRISTINA MARIA SÁ ARAÚJO ALVES	04080202	96,35
Portaria n.º128/2009, de 30/01 e Portaria n.º164/2011, de 18/04	DIOGO MIGUEL LIMA MARINHO LACERDA	04080202	11,51
Portaria n.º128/2009, de 30/01 e Portaria n.º164/2011, de 18/04	ELISABETE LÚCIA BARROS MELO	04080202	114,67
Portaria n.º128/2009, de 30/01 e Portaria n.º164/2011, de 18/04	ELISABETE TEIXEIRA PERESTRELO	04080202	947,11
Portaria n.º128/2009, de 30/01 e Portaria n.º164/2011, de 18/04	EMILIA CORREIA PINTO CUNHA	04080202	301,21
Portaria n.º128/2009, de 30/01 e Portaria n.º164/2011, de 18/04	FABIOLA SOFIA DE MELO OLIVEIRA	04080202	1 920,70
Portaria n.º128/2009, de 30/01 e Portaria n.º164/2011, de 18/04	FILOMENA MARIA DE MATOS DA COSTA	04080202	239,19
Portaria n.º128/2009, de 30/01 e Portaria n.º164/2011, de 18/04	FLÁVIA CRISTINA SEQUEIROS MARTINS	04080202	194,73
Portaria n.º128/2009, de 30/01 e Portaria n.º164/2011, de 18/04	GABRIELA CARNEIRO MENESES	04080202	1 557,77
Portaria n.º128/2009, de 30/01 e Portaria n.º164/2011, de 18/04	GLORIA DO CÉU GOMES	04080202	261,23
Portaria n.º128/2009, de 30/01 e Portaria n.º164/2011, de 18/04	HELENA CLAUDIA DA COSTA LIMA	04080202	232,09
Portaria n.º128/2009, de 30/01 e Portaria n.º164/2011, de 18/04	HOSMAR JOSÉ MATOS GONÇALVES JUNIOR	04080202	38,48
Portaria n.º128/2009, de 30/01 e Portaria n.º164/2011, de 18/04	INÊS MARLENE LIMA GOMES	04080202	324,68
Portaria n.º128/2009, de 30/01 e Portaria n.º164/2011, de 18/04	ISABEL MADALENA BRAGA AMORIM	04080202	849,34
Portaria n.º128/2009, de 30/01 e Portaria n.º164/2011, de 18/04	ISABEL PENHA CERQUEIRA DA COSTA	04080202	500,49
Portaria n.º128/2009, de 30/01 e Portaria n.º164/2011, de 18/04	ISABEL ALVES FERNANDES RIBEIRO	04080202	1 127,04
Portaria n.º128/2009, de 30/01 e Portaria n.º164/2011, de 18/04	JOANA MARGARIDA SOARES DE MELO	04080202	303,02
Portaria n.º128/2009, de 30/01 e Portaria n.º164/2011, de 18/04	JOAQUIM DE SOUSA ALVES	04080202	2 388,40
Portaria n.º128/2009, de 30/01 e Portaria n.º164/2011, de 18/04	JULIO MANUEL SOUSA GOMES	04080202	683,79
Portaria n.º128/2009, de 30/01 e Portaria n.º164/2011, de 18/04	LUCIANA ANDREIA MENDES DA SILVA	04080202	657,85
Portaria n.º128/2009, de 30/01 e Portaria n.º164/2011, de 18/04	LÚCIA MARIA PEREIRA	04080202	726,92

Portaria n.º128/2009, de 30/01 e Portaria n.º164/2011, de 18/04	LUZIA CERQUEIRA CRUZ	04080202	428,96
Portaria n.º128/2009, de 30/01 e Portaria n.º164/2011, de 18/04	MANUELA DE ASCENSÃO ARAÚJO GOMES	04080202	243,97
Portaria n.º128/2009, de 30/01 e Portaria n.º164/2011, de 18/04	MARIA ARMINDA SANTOS DURÃES	04080202	2,91
Portaria n.º128/2009, de 30/01 e Portaria n.º164/2011, de 18/04	MARIA ARMINDA CARVALHOSA GONÇALVES	04080202	645,83
Portaria n.º128/2009, de 30/01 e Portaria n.º164/2011, de 18/04	MARIA ADELAIDE PEREIRA TORRES BARBOSA BEITES	04080202	630,44
Portaria n.º128/2009, de 30/01 e Portaria n.º164/2011, de 18/04	MARIA ARLETE DA ROCHA CORREIA E SILVA	04080202	773,22
Portaria n.º128/2009, de 30/01 e Portaria n.º164/2011, de 18/04	MARIA AUGUSTA MARTINS PAIS	04080202	750,56
Portaria n.º128/2009, de 30/01 e Portaria n.º164/2011, de 18/04	MARIA DA GLÓRIA OLIVEIRA MAGALHÃES	04080202	791,02
Portaria n.º128/2009, de 30/01 e Portaria n.º164/2011, de 18/04	MARIA DA CONCEIÇÃO FERNANDES SOARES	04080202	2,91
Portaria n.º128/2009, de 30/01 e Portaria n.º164/2011, de 18/04	MARIA DA PURIFICAÇÃO CALÇADA DA COSTA MELO	04080202	1 753,76
Portaria n.º128/2009, de 30/01 e Portaria n.º164/2011, de 18/04	MARIA DE LURDES GOMES DE MEIRA TORRES	04080202	669,34
Portaria n.º128/2009, de 30/01 e Portaria n.º164/2011, de 18/04	MARIA DO CARMO GIESTINHAS PINTO	04080202	701,53
Portaria n.º128/2009, de 30/01 e Portaria n.º164/2011, de 18/04	MARIA ELISABETE MORAIS	04080202	2 170,63
Portaria n.º128/2009, de 30/01 e Portaria n.º164/2011, de 18/04	MARIA DE FÁTIMA MAGALHÃES VIEIRA PINHEIRO	04080202	293,99
Portaria n.º128/2009, de 30/01 e Portaria n.º164/2011, de 18/04	MARIA FERNANDA DA SILVA AMORIM	04080202	276,43
Portaria n.º128/2009, de 30/01 e Portaria n.º164/2011, de 18/04	MARIA HELENA FERNANDES LIMA	04080202	2 334,21
Portaria n.º128/2009, de 30/01 e Portaria n.º164/2011, de 18/04	MARIA HELENA BARROS PROENÇA DE AZEVEDO	04080202	2 254,43
Portaria n.º128/2009, de 30/01 e Portaria n.º164/2011, de 18/04	MARIA HELENA DE SOUSA PEREIRA	04080202	348,32
Portaria n.º128/2009, de 30/01 e Portaria n.º164/2011, de 18/04	MARIA IRENE TAVEIRA E SOUSA	04080202	756,67
Portaria n.º128/2009, de 30/01 e Portaria n.º164/2011, de 18/04	MARIA JOSÉ IVONE GOMES MARINHO	04080202	549,48
Portaria n.º128/2009, de 30/01 e Portaria n.º164/2011, de 18/04	MARIA LUCIA COSTA DA SILVA DANTAS	04080202	2 379,12
Portaria n.º128/2009, de 30/01 e Portaria n.º164/2011, de 18/04	MARIA JOÃO ALVES DE BARROS	04080202	1 366,95
Portaria n.º128/2009, de 30/01 e Portaria n.º164/2011, de 18/04	MARIA JOÃO MARTINS MOUTINHO	04080202	473,41
Portaria n.º128/2009, de 30/01 e Portaria n.º164/2011, de 18/04	MARIA MADALENA FARIA FERNANDES	04080202	358,62
Portaria n.º128/2009, de 30/01 e Portaria n.º164/2011, de 18/04	MARIA MANUELA NEVES DA COSTA PEREIRA MESQUITA	04080202	246,88
Portaria n.º128/2009, de 30/01 e Portaria n.º164/2011, de 18/04	MARIA PAULA GUIMARÃES CORREIA	04080202	1 568,74
Portaria n.º128/2009, de 30/01 e Portaria n.º164/2011, de 18/04	MARIA PAULA OLIVEIRA ARAÚJO DIAS	04080202	293,99
Portaria n.º128/2009, de 30/01 e Portaria n.º164/2011, de 18/04	MARIA ROSALINA CALÇADA PINTO LIMA	04080202	498,39
Portaria n.º128/2009, de 30/01 e Portaria n.º164/2011, de 18/04	MARIA TERESA FERNANDES CORREIA SOARES	04080202	277,59
Portaria n.º128/2009, de 30/01 e Portaria n.º164/2011, de 18/04	MARTA ESTEVES MORAIS	04080202	420,32
Portaria n.º128/2009, de 30/01 e Portaria n.º164/2011, de 18/04	MÁRIO JORGE DUARTE FRAGOSO	04080202	1 409,79
Portaria n.º128/2009, de 30/01 e Portaria n.º164/2011, de 18/04	OFELIA MARTINS PINHEIRO	04080202	2 255,97
Portaria n.º128/2009, de 30/01 e Portaria n.º164/2011, de 18/04	ORLANDO JORGE BARROS MENDES	04080202	333,98
Portaria n.º128/2009, de 30/01 e Portaria n.º164/2011, de 18/04	PAULO JORGE DA SILVA MARTINS	04080202	641,48
Portaria n.º128/2009, de 30/01 e Portaria n.º164/2011, de 18/04	PAULO MANUEL BARBOSA DE SOUSA	04080202	864,04
Portaria n.º128/2009, de 30/01 e Portaria n.º164/2011, de 18/04	PAULA CRISTINA DE LIMA VIANA	04080202	647,79
Portaria n.º128/2009, de 30/01 e Portaria n.º164/2011, de 18/04	RAFAELA SOFIA GONÇALVES FERNANDES DA ROCHA	04080202	123,64
Portaria n.º128/2009, de 30/01 e Portaria n.º164/2011, de 18/04	ROSA MARIA ALVES DA SILVA GOMES FERNANDES	04080202	645,83
Portaria n.º128/2009, de 30/01 e Portaria n.º164/2011, de 18/04	ROSA MARLENE DA COSTA DANTAS	04080202	914,34
Portaria n.º128/2009, de 30/01 e Portaria n.º164/2011, de 18/04	ROSA MARIA DE MOTA SOUSA	04080202	2 100,16
Portaria n.º128/2009, de 30/01 e Portaria n.º164/2011, de 18/04	ROSA MARIA CAMPOS MEIRA	04080202	317,79
Portaria n.º128/2009, de 30/01 e Portaria n.º164/2011, de 18/04	ROSÁLIA ARMINDA SÁ DE FREITAS MONTEIRO	04080202	2 760,04
Portaria n.º128/2009, de 30/01 e Portaria n.º164/2011, de 18/04	SANDRINA RIBEIRO FARIA	04080202	912,06
Portaria n.º128/2009, de 30/01 e Portaria n.º164/2011, de 18/04	SARA DANIELA OLIVEIRA VIEIRA	04080202	682,66
Portaria n.º128/2009, de 30/01 e Portaria n.º164/2011, de 18/04	SOFIA ISABEL BAGO VIEIRA	04080202	627,39
Portaria n.º128/2009, de 30/01 e Portaria n.º164/2011, de 18/04	SÓNIA CATARINA DA COSTA ALVES	04080202	608,75
Portaria n.º128/2009, de 30/01 e Portaria n.º164/2011, de 18/04	SÓNIA CARLA RODRIGUES DE MATOS	04080202	486,24
Portaria n.º128/2009, de 30/01 e Portaria n.º164/2011, de 18/04	SÓNIA FERNANDES FALÇÃO	04080202	290,81
Portaria n.º128/2009, de 30/01 e Portaria n.º164/2011, de 18/04	SILVIA CARINA MARTINS FERNANDES	04080202	488,84
Portaria n.º128/2009, de 30/01 e Portaria n.º164/2011, de 18/04	SILVIA LIMA GOMES DA CUNHA	04080202	418,27
Portaria n.º128/2009, de 30/01 e Portaria n.º164/2011, de 18/04	SORAIA ISABEL GONÇALVES DE OLIVEIRA	04080202	2 632,87
Portaria n.º128/2009, de 30/01 e Portaria n.º164/2011, de 18/04	SUSANA RAQUEL LIMA FERREIRA DANTAS	04080202	1 221,82
Portaria n.º128/2009, de 30/01 e Portaria n.º164/2011, de 18/04	TÂNIA CARINA GONÇALVES LIMA	04080202	591,53



Portaria n.º128/2009, de 30/01 e Portaria n.º164/2011, de 18/04	TÂNIA RAQUEL MARTINS LOPES	04080202	317,79
Portaria n.º128/2009, de 30/01 e Portaria n.º164/2011, de 18/04	TERESA MARIA MARTINS DE LIMA	04080202	910,94
Portaria n.º128/2009, de 30/01 e Portaria n.º164/2011, de 18/04	VANIA CRISTINA COSTA ALVES	04080202	73,26
<b>TOTAL.....</b>			<b>2 229 879,68 €</b>

**4.19 – DECLARAÇÃO DE COMPROMISSOS PLURIANUAIS****DECLARAÇÃO DE COMPROMISSOS PLURIANUAIS**

---O Presidente da Câmara Municipal de Ponte de Lima, Eng.º Victor Manuel Alves Mendes, declara, para os efeitos previstos na alínea a) do n.º 1 do art.º 15.º da Lei n.º 8/2012, de 21 de Fevereiro, republicada pela Lei 22/2015 de 17 de março, declara que todos os compromissos plurianuais existentes a 31 de Dezembro de 2020 se encontram devidamente registados na contabilidade, não estando, por não ter sido oportunamente disponibilizada pela DGAL, registados na base de dados central de encargos plurianuais. -----

---A presente declaração deverá ser remetida à Assembleia Municipal nos termos do disposto na alínea c) do art.º 15.º da mencionada Lei.-----

Compromissos Assumidos Exercícios Futuros	6.216.624,96€
---	---------------

O Presidente da Câmara Municipal,

---

Victor Manuel Alves Mendes (Eng.º)

**4.20 – DECLARAÇÃO DE PAGAMENTOS EM ATRASO****DECLARAÇÃO DE PAGAMENTOS EM ATRASO**

---O Presidente da Câmara Municipal de Ponte da Lima, Eng.º Victor Manuel Alves Mendes, declara, para os efeitos previstos na alínea b) do art.º 15.º da Lei n.º 8/2012, de 21 de fevereiro, republicada pela Lei 22/2015 de 17 de março, declara que não existem pagamentos em atraso em 31 de dezembro de 2020.-----

---A presente declaração deverá ser remetida à Assembleia Municipal nos termos do disposto na alínea c) do art.º 15.º da Lei n.º 8/2012, de 21 de fevereiro.-----

O Presidente da Câmara Municipal,

---

Victor Manuel Alves Mendes (Eng.º)

## 4.21 – DECLARAÇÃO DE RECEBIMENTOS EM ATRASO

## DECLARAÇÃO DE RECEBIMENTOS EM ATRASO

---O Presidente da Câmara Municipal de Ponte de Lima, Eng.º Victor Manuel Alves Mendes, declara, para os efeitos previstos na alínea b) do art.º 15.º da Lei n.º 8/2012, de 21 de fevereiro, republicada pela Lei 22/2015 de 17 de março, declara que os recebimentos em atraso, a 31 de dezembro de 2020, se encontram devidamente registados na sua contabilidade.-----

---A presente declaração deverá ser remetida à Assembleia Municipal nos termos do disposto na alínea c) do art.º 15.º da Lei n.º 8/2012, de 21 de fevereiro.-----

Designação de Receita por receber a 31/12/2020	Importância por receber (Montantes Agregados)
Contribuintes C/C	23 202,80€
Utentes C/C	
• Utentes de Água	101 399,56€
• Prestação de serviços	159 238,40€
• Rendas e Alugueres	158 830,42€
Clientes, Cont. E Utentes de Cobrança Duvidosa	81,75€

Montante Agregado – Representa pagamentos declarados de forma agregada, dizem respeito a pagamentos com a mesma natureza e em que o seu valor individualmente considerado é inferior a 5.000€.

O Presidente da Câmara Municipal,

---

Victor Manuel Alves Mendes (Eng.º)

## 4.22 – ANEXOS

### Anexo 1

10:43 2021/05/21 Mapa Geral de Bens-C/ det. aquisicao, C/ Crit Val Pag. 1

<b>ENTIDADE</b>
MPL

**MAPA GERAL DE BENS - Com Detalhe de Aquisição**

Data : 2021/05/21  
Ano : 2019  
Página: 1

Identificação dos bens					Sit.	Data de registo	Data do facto patrimonial	Tipo de aquisição	Aquisição				Referência	Crit. Aval.	Localização		Valor Contabilístico (Inicial)	Alterações Patrimoniais	Amortizações Acumuladas
Cl.	Tipo	Bem	Nr. Inv.	Classificação Patrimonial Amortizações					Descrição	Nat. Inv.	Fornecedor	Factura			% IVA	% Dedu.			
101	02	02	25591	42.3.1	48.2.3.1	MICROSOFT WINDOWS 98 PORT. CD OEM	ACT	2001/03/07	2000/08/04	011	2	INFORLIMA-SOLUCOES INFORMATICAS, LDA	9900870		05	1251	145,53		145,53
101	02	02	25595	42.3.1	48.2.3.1	MICROSOFT WINDOWS 98 PORTUGUÊS CD OEM	ACT	2001/03/07	1999/04/28	011	2	INFORLIMA-SOLUCOES INFORMATICAS, LDA	9900667		05	1245	103,88		103,88
101	02	02	25599	42.3.1	48.2.3.1	MICROSOFT WINDOWS 98 PORT.CD OEM	ACT	2001/03/07	1999/04/28	011	2	INFORLIMA-SOLUCOES INFORMATICAS, LDA	9900667		05	1262	103,88		103,88
101	02	02	25600	42.3.1	48.2.3.1	MICROSOFT WINDOWS 98 CD POT.CD OEM	ACT	2001/03/07	1999/04/28	011	2	INFORLIMA-SOLUCOES INFORMATICAS, LDA	9900667		05	1233	103,88		103,88
101	02	02	25620	42.3.1	48.2.3.1	MICROSOFT WINDOWS 98 PORT. CD OEM	ACT	2001/03/08	2000/08/05	011	2	INFORLIMA-SOLUCOES INFORMATICAS, LDA	9900871		05	1217	145,53		145,53
101	02	02	31405	42.3.1	48.2.3.1	MICROSOFT WINDOWS 98 OEM PORTUGUÊS	ACT	2001/08/17	1999/05/26	011	2	INFORLIMA-SOLUCOES INFORMATICAS, LDA	9900681		04	010406	116,08		116,08
101	02	02	39610	42.3.1	48.2.3.1	WINDOWS NT SERVER (MS-LICWNT-04)	ACT	2002/09/06	2000/12/26	01	1438	COMPAQ COMPUTER PORTUGAL, LDA	026894		05	030305	802,00		802,00
101	02	02	39614	42.3.1	48.2.3.1	LICENÇA ILIMITADA DIGITAL UNIX	ABA	2002/09/06	1998/03/31	01					05	030305	8.139,69		8.139,69
101	02	02	39616	42.3.1	48.2.3.1	DIGITAL UNIX CDROM	ACT	2002/09/06	1998/03/31	01					05	030305	513,56		513,56
101	02	02	39624	42.3.1	48.2.3.1	WINDOWS 95 CD/DISKETTE PORT./ING.	ACT	2002/09/06	1997/01/06	01	2	INFORLIMA-SOLUCOES INFORMATICAS, LDA	9700354		05	030305	100,00		100,00
101	02	02	41305	42.3.1	48.2.3.1	SISTEMA OPERATIVO WINDOWS 2000 SERVER +10 CLIENTES	ACT	2003/01/02	2002/12/16	01	2117	ANO-SISTEMAS DE INFORMATICA DE SERVICOS, LDA	02-207		07	010410	1.479,19		1.479,19
101	02	02	45379	42.3.1	48.2.3.1	WINDOWS XP PRO OEM PORT E85-03028	ACT	2005/06/23	2005/03/15	01	3489	CIGEST - CENTRO DE INFORMATICA E GESTAO, LDA	57573		03	020205	135,98		135,98
101	02	02	45380	42.3.1	48.2.3.1	WINDOWS XP PRO OEM PORT E85-03028	ACT	2005/06/23	2005/03/15	01	3489	CIGEST - CENTRO DE INFORMATICA E GESTAO, LDA	57573		03	020205	135,98		135,98
101	02	02	45381	42.3.1	48.2.3.1	WINDOWS XP PRO OEM PORT E85-03028	ACT	2005/06/23	2005/03/15	01	3489	CIGEST - CENTRO DE INFORMATICA E GESTAO, LDA	57573		06	460103	135,98		135,98
101	02	02	45423	42.3.1	48.2.3.1	MICROSOFT WINDOWS XP PROFISSIONAL PORTUGUES CD	ACT	2005/06/28	2005/03/07	01	2	INFORLIMA-SOLUCOES INFORMATICAS, LDA	9901168.		05	50	151,54		151,54
101	02	02	45424	42.3.1	48.2.3.1	MICROSOFT WINDOWS XP PROFISSIONAL PORTUGUES CD	ACT	2005/06/28	2005/03/07	01	2	INFORLIMA-SOLUCOES INFORMATICAS, LDA	9901168.		05	50	151,54		151,54
101	02	02	45799	42.3.1	48.2.3.1	WINDOWS XP PRO OEM PORTUGUÊS E85-03028	ACT	2005/08/08	2005/04/12	01	3489	CIGEST - CENTRO DE INFORMATICA E GESTAO, LDA	57881		01	010312	139,96		139,96
101	02	02	45810	42.3.1	48.2.3.1	MICROSOFT WINDOWS XP PRO PORTUGUÊS	ACT	2005/08/09	2005/05/30	01	1904	PAULO & CESAR-INFORMATICA, LDA	1552		06	460102	142,09		142,09
101	02	02	46182	42.3.1	48.2.3.1	MICROSOFT WINDOWS XP PRO PORTUGUÊS	ACT	2005/09/13	2005/08/11	01	1904	PAULO & CESAR-INFORMATICA, LDA	1738		05	030305	144,20		144,20
101	02	02	47004	42.3.1	48.2.3.1	MICROSOFT WINDOWS XP PRO PORTUGUÊS	ACT	2005/10/04	2005/09/01	01	1904	PAULO & CESAR-INFORMATICA, LDA	1762		05	56	144,20		144,20
Total Geral ou a Transportar .....																	13.034,69		13.034,69



ENTIDADE

MPL

## MAPA GERAL DE BENS - Com Detalhe de Aquisição

Data : 2021/05/21  
Ano : 2019  
Página: 2

Identificação dos bens						Sit.	Data de registo	Data do facto patrimonial	Tipo de aquisição	Aquisição				Referência	Crit. Aval.	Localização		Valor Contabilístico (Inicial)	Alterações Patrimoniais	Amortizações Acumuladas
Cl.	Tipo	Bem	Nr. Inv.	Classificação Patrimonial	Amortizações					Descrição	Nat. Inv.	Fornecedor	Factura			% IVA	% Dedu.			
101	02	02	47425	42.3.1	48.2.3.1	MICROSOFT WINDOWS XP	ACT	2005/11/21	2005/09/14	01	1904	PAULO & CESAR-INFORMATICA, LDA	1833		02	010202	144,19		144,19	
101	02	02	47427	42.3.1	48.2.3.1	WINDOWS XP PRO PORT	ACT	2005/11/21	2005/09/29	01	1904	PAULO & CESAR-INFORMATICA, LDA	1868		04	010406	144,19		144,19	
101	02	02	47606	42.3.1	48.2.3.1	MICROSOFT WINDOWS XP PRO PORT	ACT	2005/12/12	2005/10/19	01	1904	PAULO & CESAR-INFORMATICA, LDA	1927		05	1241	144,19		144,19	
101	02	02	47607	42.3.1	48.2.3.1	MOCROSOFT WINDOWS XP PRO PORT	ACT	2005/12/12	2005/10/19	01	1904	PAULO & CESAR-INFORMATICA, LDA	1930		05	1241	155,01		155,01	
101	02	02	48406	42.3.1	48.2.3.1	WINDOWS XP PRO PORT(G.T.F)	ACT	2005/12/13	2005/10/11	01	1643	BELTRAO COELHO "MINHO" SISTEMAS DE ESCRITORIO, LDA	2053005		06	460202	154,16		154,16	
101	02	02	48407	42.3.1	48.2.3.1	OFFICE PRO 2003 PORT(G.T.F)	ACT	2005/12/13	2005/10/11	01	1643	BELTRAO COELHO "MINHO" SISTEMAS DE ESCRITORIO, LDA	2053005		06	460202	342,28		342,28	
101	02	02	48515	42.3.1	48.2.3.1	WINDOWS XP P PRO. PORT.	ACT	2006/01/02	2005/12/14	01	1643	BELTRAO COELHO "MINHO" SISTEMAS DE ESCRITORIO, LDA	2054170		05	63	167,70		167,70	
101	02	02	48516	42.3.1	48.2.3.1	WINDOWS XP P PRO. PORT.	ACT	2006/01/02	2005/12/14	01	1643	BELTRAO COELHO "MINHO" SISTEMAS DE ESCRITORIO, LDA	2054170		05	63	167,68		167,68	
101	02	02	50786	42.3.1	48.2.3.1	WINDOWS XP PROFESSIONAL OEM	ACT	2007/01/15	2006/11/10	01	3581	J.CANAO LDA	0050061782		05	49	141,88		141,88	
101	02	02	50935	42.3.1	48.2.3.1	MOCROSOFT WINDOWS XP	ACT	2007/01/16	2006/07/07	01	1904	PAULO & CESAR-INFORMATICA, LDA	2695		02	010304	152,60		152,60	
101	02	02	51156	42.3.1	48.2.3.1	WINDOWS XP PRO PORT	ACT	2007/01/18	2006/06/09	01	1643	BELTRAO COELHO "MINHO" SISTEMAS DE ESCRITORIO, LDA	2061981		06	460102	162,10		162,10	
101	02	02	51157	42.3.1	48.2.3.1	WINDOWS XP PRO PORT	ACT	2007/01/18	2006/06/09	01	1643	BELTRAO COELHO "MINHO" SISTEMAS DE ESCRITORIO, LDA	2061981		06	460102	163,90		163,90	
101	02	02	51393	42.3.1	48.2.3.1	WINDOWS XP OEM	ACT	2007/01/22	2006/12/29	01	1082	CRONOGRAMA, SISTEMAS DE INFORMATICA E FORMACAO, LDA	600824		05	51	154,73		154,73	
101	02	02	51394	42.3.1	48.2.3.1	WINDOWS XP OEM	ACT	2007/01/22	2006/12/29	01	1082	CRONOGRAMA, SISTEMAS DE INFORMATICA E FORMACAO, LDA	600824		05	51	154,74		154,74	
101	02	02	51395	42.3.1	48.2.3.1	WINDOWS XP OEM	ACT	2007/01/22	2006/12/29	01	1082	CRONOGRAMA, SISTEMAS DE INFORMATICA E FORMACAO, LDA	600824		05	51	154,74		154,74	
101	02	02	51700	42.3.1	48.2.3.1	SISTEMA OPERATIVO WINDOWS 2003	ACT	2007/01/26	2006/01/12	01	874	PROLOGICA SISTEMAS INFORMATICOS, S.A.	512/506766		05	49	853,71		853,71	
101	02	02	51712	42.3.1	48.2.3.1	SIATEMA OPERATIVO WINDOWS XP	ACT	2007/01/26	2006/12/29	01	1904	PAULO & CESAR-INFORMATICA, LDA	3236		05	030305	143,94		143,94	
101	02	02	51713	42.3.1	48.2.3.1	SIATEMA OPERATIVO WINDOWS XP	ACT	2007/01/26	2006/12/29	01	1904	PAULO & CESAR-INFORMATICA, LDA	3236		05	030305	143,94		143,94	
Total Geral ou a Transportar .....																	16.680,37		16.680,37	

ENTIDADE

MPL

## MAPA GERAL DE BENS - Com Detalhe de Aquisição

Data : 2021/05/21  
Ano : 2019  
Página: 3

Identificação dos bens						Sit.	Data de registo	Data do facto patrimonial	Tipo de aquisição	Aquisição				Referência	Crit. Aval.	Localização		Valor Contabilístico (Inicial)	Alterações Patrimoniais	Amortizações Acumuladas
Cl.	Tipo	Bem	Nr. Inv.	Classificação Patrimonial	Amortizações					Descrição	Nat. Inv.	Fornecedor	Factura			% IVA	% Dedu.			
101	02	02	51714	42.3.1	48.2.3.1	SIATEMA OPERATIVO WINDOWS XP	ACT	2007/01/26	2006/12/29	01	1904	PAULO & CESAR-INFORMATICA, LDA	3236		05	030305	143,94		143,94	
101	02	02	51715	42.3.1	48.2.3.1	SIATEMA OPERATIVO WINDOWS XP	ACT	2007/01/26	2006/12/29	01	1904	PAULO & CESAR-INFORMATICA, LDA	3236		05	030305	143,94		143,94	
101	02	02	51716	42.3.1	48.2.3.1	SIATEMA OPERATIVO WINDOWS XP	ACT	2007/01/26	2006/12/29	01	1904	PAULO & CESAR-INFORMATICA, LDA	3236		05	030305	143,94		143,94	
101	02	02	51717	42.3.1	48.2.3.1	SIATEMA OPERATIVO WINDOWS XP	ACT	2007/01/26	2006/12/29	01	1904	PAULO & CESAR-INFORMATICA, LDA	3236		05	030305	143,94		143,94	
101	02	02	51804	42.3.1	48.2.3.1	WINDOWS XP PROFESSIONAL OEM	ACT	2007/01/29	2006/01/27	01	1643	BELTRAO COELHO "MINHO" SISTEMAS DE ESCRITORIO, LDA	2054293		05	49	156,21		156,21	
101	02	02	52095	42.3.1	48.2.3.1	WINDOWS VISTA POT.OEM	ACT	2007/08/27	2007/07/10	01	1904	PAULO & CESAR-INFORMATICA, LDA	3997		05	62	186,25		186,25	
101	02	02	53100	42.3.1	48.2.3.1	WINDOWS VISTA ULTIMATE	ACT	2008/02/12	2007/05/31	01	3761	WINCOMP-SISTEMAS INFORMÁTICOS, LDA	200700534.		05	69	178,41		178,41	
101	02	02	53101	42.3.1	48.2.3.1	WINDOWS VISTA ULTIMATE	ACT	2008/02/12	2007/05/31	01	3761	WINCOMP-SISTEMAS INFORMÁTICOS, LDA	200700534.		05	69	178,41		178,41	
101	02	02	53102	42.3.1	48.2.3.1	WINDOWS VISTA ULTIMATE	ACT	2008/02/12	2007/05/31	01	3761	WINCOMP-SISTEMAS INFORMÁTICOS, LDA	200700534.		05	69	178,41		178,41	
101	02	02	53103	42.3.1	48.2.3.1	WINDOWS VISTA ULTIMATE	ACT	2008/02/12	2007/05/31	01	3761	WINCOMP-SISTEMAS INFORMÁTICOS, LDA	200700534.		05	69	178,41		178,41	
101	02	02	53104	42.3.1	48.2.3.1	WINDOWS VISTA ULTIMATE	ACT	2008/02/12	2007/05/31	01	3761	WINCOMP-SISTEMAS INFORMÁTICOS, LDA	200700534.		05	69	178,41		178,41	
101	02	02	53105	42.3.1	48.2.3.1	WINDOWS VISTA ULTIMATE	ACT	2008/02/12	2007/05/31	01	3761	WINCOMP-SISTEMAS INFORMÁTICOS, LDA	200700534.		05	69	178,41		178,41	
101	02	02	53106	42.3.1	48.2.3.1	WINDOWS VISTA ULTIMATE	ACT	2008/02/12	2007/05/31	01	3761	WINCOMP-SISTEMAS INFORMÁTICOS, LDA	200700534.		05	69	178,41		178,41	
101	02	02	53107	42.3.1	48.2.3.1	WINDOWS VISTA ULTIMATE	ACT	2008/02/12	2007/05/31	01	3761	WINCOMP-SISTEMAS INFORMÁTICOS, LDA	200700534.		05	69	178,41		178,41	
101	02	02	53108	42.3.1	48.2.3.1	WINDOWS VISTA ULTIMATE	ACT	2008/02/12	2007/05/31	01	3761	WINCOMP-SISTEMAS INFORMÁTICOS, LDA	200700534.		05	69	178,41		178,41	
101	02	02	53109	42.3.1	48.2.3.1	WINDOWS VISTA ULTIMATE	ACT	2008/02/12	2007/05/31	01	3761	WINCOMP-SISTEMAS INFORMÁTICOS, LDA	200700534.		05	69	178,41		178,41	
101	02	02	53110	42.3.1	48.2.3.1	WINDOWS VISTA ULTIMATE	ACT	2008/02/12	2007/05/31	01	3761	WINCOMP-SISTEMAS INFORMÁTICOS, LDA	200700534.		05	69	178,41		178,41	
101	02	02	53111	42.3.1	48.2.3.1	WINDOWS VISTA ULTIMATE	ACT	2008/02/12	2007/05/31	01	3761	WINCOMP-SISTEMAS INFORMÁTICOS, LDA	200700534.		05	69	178,41		178,41	
101	02	02	53207	42.3.1	48.2.3.1	WINDOWS XP PRO OEM	ACT	2008/02/13	2007/03/26	01	3761	WINCOMP-SISTEMAS INFORMÁTICOS, LDA	200700201.		05	3606	119,74		119,74	
101	02	02	53208	42.3.1	48.2.3.1	WINDOWS XP PRO OEM	ACT	2008/02/13	2007/03/26	01	3761	WINCOMP-SISTEMAS INFORMÁTICOS, LDA	200700201.		05	3606	119,74		119,74	
101	02	02	53209	42.3.1	48.2.3.1	WINDOWS XP PRO OEM	ACT	2008/02/13	2007/03/26	01	3761	WINCOMP-SISTEMAS INFORMÁTICOS, LDA	200700201.		05	3606	119,74		119,74	

Total Geral ou a Transportar .....

20.098,73

20.098,73

ENTIDADE

MPL

## MAPA GERAL DE BENS - Com Detalhe de Aquisição

Data : 2021/05/21  
Ano : 2019  
Página: 4

Identificação dos bens						Sit.	Data de registo	Data do facto patrimonial	Tipo de aquisição	Aquisição				Referência	Crit. Aval.	Localização		Valor Contabilístico (Inicial)	Alterações Patrimoniais	Amortizações Acumuladas
Cl.	Tipo	Bem	Nr. Inv.	Classificação Patrimonial	Amortizações					Descrição	Nat. Inv.	Fornecedor	Factura			% IVA	% Dedu.			
101	02	02	53210	42.3.1	48.2.3.1	WINDOWS XP PRO OEM	ACT	2008/02/13	2007/03/26	01	3761	WINCOMP-SISTEMAS INFORMÁTICOS, LDA	200700201.		05	3606	119,74		119,74	
101	02	02	53211	42.3.1	48.2.3.1	WINDOWS XP PRO OEM	ACT	2008/02/13	2007/03/26	01	3761	WINCOMP-SISTEMAS INFORMÁTICOS, LDA	200700201.		05	3606	119,74		119,74	
101	02	02	53212	42.3.1	48.2.3.1	WINDOWS XP PRO OEM	ACT	2008/02/13	2007/03/26	01	3761	WINCOMP-SISTEMAS INFORMÁTICOS, LDA	200700201.		05	3606	119,74		119,74	
101	02	02	53213	42.3.1	48.2.3.1	WINDOWS XP PRO OEM	ACT	2008/02/13	2007/03/26	01	3761	WINCOMP-SISTEMAS INFORMÁTICOS, LDA	200700201.		05	3606	119,74		119,74	
101	02	02	53214	42.3.1	48.2.3.1	WINDOWS XP PRO OEM	ACT	2008/02/13	2007/03/26	01	3761	WINCOMP-SISTEMAS INFORMÁTICOS, LDA	200700201.		05	3606	119,74		119,74	
101	02	02	53215	42.3.1	48.2.3.1	WINDOWS XP PRO OEM	ACT	2008/02/13	2007/03/26	01	3761	WINCOMP-SISTEMAS INFORMÁTICOS, LDA	200700201.		05	3606	119,74		119,74	
101	02	02	53216	42.3.1	48.2.3.1	WINDOWS XP PRO OEM	ACT	2008/02/13	2007/03/26	01	3761	WINCOMP-SISTEMAS INFORMÁTICOS, LDA	200700201.		05	3606	119,74		119,74	
101	02	02	53217	42.3.1	48.2.3.1	WINDOWS XP PRO OEM	ACT	2008/02/13	2007/03/26	01	3761	WINCOMP-SISTEMAS INFORMÁTICOS, LDA	200700201.		05	3606	119,74		119,74	
101	02	02	53218	42.3.1	48.2.3.1	WINDOWS XP PRO OEM	ACT	2008/02/13	2007/03/26	01	3761	WINCOMP-SISTEMAS INFORMÁTICOS, LDA	200700201.		05	3606	119,74		119,74	
101	02	02	53219	42.3.1	48.2.3.1	WINDOWS XP PRO OEM	ACT	2008/02/13	2007/03/26	01	3761	WINCOMP-SISTEMAS INFORMÁTICOS, LDA	200700201.		05	3606	119,74		119,74	
101	02	02	53220	42.3.1	48.2.3.1	WINDOWS XP PRO OEM	ACT	2008/02/13	2007/03/26	01	3761	WINCOMP-SISTEMAS INFORMÁTICOS, LDA	200700201.		05	3606	119,74		119,74	
101	02	02	53221	42.3.1	48.2.3.1	WINDOWS XP PRO OEM	ACT	2008/02/13	2007/03/26	01	3761	WINCOMP-SISTEMAS INFORMÁTICOS, LDA	200700201.		05	3606	119,74		119,74	
101	02	02	53222	42.3.1	48.2.3.1	WINDOWS XP PRO OEM	ACT	2008/02/13	2007/03/26	01	3761	WINCOMP-SISTEMAS INFORMÁTICOS, LDA	200700201.		05	3606	119,74		119,74	
101	02	02	53242	42.3.1	48.2.3.1	WINDOWS VISTA ULTIMATE	ACT	2008/02/13	2007/09/12	01	1904	PAULO & CESAR-INFORMATICA, LDA	4112		06	460203	114,78		114,78	
101	02	02	53243	42.3.1	48.2.3.1	OFFICE 2007 PROFESSIONAL OEM	ACT	2008/02/13	2007/09/12	01	1904	PAULO & CESAR-INFORMATICA, LDA	4112		06	460203	114,78		114,78	
101	02	02	53244	42.3.1	48.2.3.1	OFFICE 2007 OEM PORT	ACT	2008/02/13	2007/09/12	01	1904	PAULO & CESAR-INFORMATICA, LDA	4112		06	460203	253,95		253,95	
101	02	02	53376	42.3.1	48.2.3.1	WINDOWS XP PRO PORT	ACT	2008/02/18	2007/02/26	01	1904	PAULO & CESAR-INFORMATICA, LDA	3329		05	1206	143,69		143,69	
101	02	02	53683	42.3.1	48.2.3.1	WINDOWS XP PORT	ACT	2008/02/21	2007/02/26	01	1904	PAULO & CESAR-INFORMATICA, LDA	3324		05	360302	143,82		143,82	
101	02	02	53684	42.3.1	48.2.3.1	WINDOWS XP PORT	ACT	2008/02/21	2007/02/26	01	1904	PAULO & CESAR-INFORMATICA, LDA	3324		05	360302	143,68		143,68	
101	02	02	53685	42.3.1	48.2.3.1	WINDOWS XP PORT	ACT	2008/02/21	2007/02/26	01	1904	PAULO & CESAR-INFORMATICA, LDA	3324		05	360302	143,68		143,68	
101	02	02	53686	42.3.1	48.2.3.1	WINDOWS XP PORT	ACT	2008/02/21	2007/02/26	01	1904	PAULO & CESAR-INFORMATICA, LDA	3324		05	360302	143,68		143,68	
101	02	02	53687	42.3.1	48.2.3.1	WINDOWS XP PORT	ACT	2008/02/21	2007/02/26	01	1904	PAULO & CESAR-INFORMATICA, LDA	3324		05	360302	143,68		143,68	
Total Geral ou a Transportar .....																	23.001,09		23.001,09	

ENTIDADE

MPL

## MAPA GERAL DE BENS - Com Detalhe de Aquisição

Data : 2021/05/21  
Ano : 2019  
Página: 5

Identificação dos bens						Sit.	Data de registo	Data do facto patrimonial	Tipo de aquisição	Aquisição				Referência	Crit. Aval.	Localização		Valor Contabilístico (Inicial)	Alterações Patrimoniais	Amortizações Acumuladas
Cl.	Tipo	Bem	Nr. Inv.	Classificação Patrimonial	Amortizações					Descrição	Nat. Inv.	Fornecedor	Factura			% IVA	% Dedu.			
101	02	02	53688	42.3.1	48.2.3.1	WINDOWS XP PORT	ACT	2008/02/21	2007/02/26	01	1904	PAULO & CESAR-INFORMATICA, LDA	3324			05	360302	143,68		143,68
101	02	02	53689	42.3.1	48.2.3.1	WINDOWS XP PORT	ACT	2008/02/21	2007/02/26	01	1904	PAULO & CESAR-INFORMATICA, LDA	3324			05	360302	143,68		143,68
101	02	02	53690	42.3.1	48.2.3.1	WINDOWS XP PORT	ACT	2008/02/21	2007/02/26	01	1904	PAULO & CESAR-INFORMATICA, LDA	3324			05	360302	143,68		143,68
101	02	02	53691	42.3.1	48.2.3.1	WINDOWS XP PORT	ACT	2008/02/21	2007/02/26	01	1904	PAULO & CESAR-INFORMATICA, LDA	3324			05	360302	143,68		143,68
101	02	02	53692	42.3.1	48.2.3.1	WINDOWS XP PORT	ACT	2008/02/21	2007/02/26	01	1904	PAULO & CESAR-INFORMATICA, LDA	3324			05	360302	143,68		143,68
101	02	02	53693	42.3.1	48.2.3.1	WINDOWS XP PORT	ACT	2008/02/21	2007/02/26	01	1904	PAULO & CESAR-INFORMATICA, LDA	3324			05	360302	143,68		143,68
101	02	02	53694	42.3.1	48.2.3.1	WINDOWS XP PORT	ACT	2008/02/21	2007/02/26	01	1904	PAULO & CESAR-INFORMATICA, LDA	3324			05	360302	143,68		143,68
101	02	02	53695	42.3.1	48.2.3.1	WINDOWS XP PORT	ACT	2008/02/21	2007/02/26	01	1904	PAULO & CESAR-INFORMATICA, LDA	3324			05	360302	143,68		143,68
101	02	02	53696	42.3.1	48.2.3.1	WINDOWS XP PORT	ACT	2008/02/21	2007/02/26	01	1904	PAULO & CESAR-INFORMATICA, LDA	3324			05	360302	143,68		143,68
101	02	02	53697	42.3.1	48.2.3.1	WINDOWS XP PORT	ACT	2008/02/21	2007/02/26	01	1904	PAULO & CESAR-INFORMATICA, LDA	3324			05	360302	143,68		143,68
101	02	02	53698	42.3.1	48.2.3.1	WINDOWS XP PORT	ACT	2008/02/21	2007/02/26	01	1904	PAULO & CESAR-INFORMATICA, LDA	3324			05	360302	143,68		143,68
101	02	02	53699	42.3.1	48.2.3.1	WINDOWS XP PORT	ACT	2008/02/21	2007/02/26	01	1904	PAULO & CESAR-INFORMATICA, LDA	3324			05	360302	143,68		143,68
101	02	02	55818	42.3.1	48.2.3.1	30 LICENÇAS DO WINDOWS 2003 SERVER	ACT	2008/02/28	2008/01/21	01	4158	ATMINFORMATICA 2 - SOLUCOES E SISTEMAS, S.A.	220702236			07	010410	7.778,79		7.778,79
101	02	02	56068	42.3.1	48.2.3.1	SOFTWARE IP BRICK.IC	ACT	2008/03/03	2007/11/20	01	3558	PORTUGAL INTERACTIVO-TECNOLOGIAS DE INFORMACAO LDA	20070086			07	010410	2.155,32		2.155,32
101	02	02	56749	42.3.1	48.2.3.1	WINDOWS VISTA HOME BASIC	ACT	2008/09/23	2008/07/28	01	4429	DATAGATE, DESENVOLVIMENTO DE SOLUCOES INFORMATICAS, LDA	274/2008.			05	51	89,80		89,80
101	02	02	56922	42.3.1	48.2.3.1	MICROSOFT WINDOWS XP PRO PORT.	ACT	2008/09/26	2008/08/20	01	1904	PAULO & CESAR-INFORMATICA, LDA	5213/2008			05	50	153,39		153,39
101	02	02	58292	42.3.1	48.2.3.1	MICROSOFT WINDOWS VISTA BUSINESS OEM PT	ACT	2009/01/05	2008/10/29	01	1904	PAULO & CESAR-INFORMATICA, LDA	5635/2008			05	030304	119,99		119,99
101	02	02	58293	42.3.1	48.2.3.1	MICROSOFT WINDOWS VISTA BUSINESS OEM PT	ACT	2009/01/05	2008/10/29	01	1904	PAULO & CESAR-INFORMATICA, LDA	5635/2008			05	030304	119,99		119,99
101	02	02	58294	42.3.1	48.2.3.1	MICROSOFT WINDOWS VISTA BUSINESS OEM PT	ACT	2009/01/05	2008/10/29	01	1904	PAULO & CESAR-INFORMATICA, LDA	5635/2008			05	030304	119,99		119,99
101	02	02	58295	42.3.1	48.2.3.1	MICROSOFT OFFICE PRO 2007	ACT	2009/01/05	2008/10/29	01	1904	PAULO & CESAR-INFORMATICA, LDA	5635/2008			05	030304	206,71		206,71
Total Geral ou a Transportar .....																		35.469,23		35.469,23

ENTIDADE  
MPL

M A P A G E R A L D E B E N S - Com Detalhe de Aquisição

Data : 2021/05/21  
Ano : 2019  
Página: 6

Identificação dos bens					Sit.	Data de registo	Data do facto patrimonial	Tipo de aquisição	Aquisição				Referência	Crit. Aval.	Localização		Valor Contabilístico (Inicial)	Alterações Patrimoniais	Amortizações Acumuladas
Cl.	Tipo	Bem	Nr. Inv.	Classificação Patrimonial Amortizações					Descrição	Nat. Inv.	Fornecedor	Factura			% IVA	% Dedu.			
101	02	02	58296	42.3.1	48.2.3.1	MICROSOFT OFFICE PRO 2007	ACT	2009/01/05	2008/10/29	01	1904	PAULO & CESAR-INFORMATICA, LDA	5635/2008		05	030304	206,71		206,71
101	02	02	58297	42.3.1	48.2.3.1	MICROSOFT OFFICE PRO 2007	ACT	2009/01/05	2008/10/29	01	1904	PAULO & CESAR-INFORMATICA, LDA	5635/2008		05	030304	206,71		206,71
101	02	02	58718	42.3.1	48.2.3.1	MICROSOFT WINDOWS SERVER ENTERPRISE 2008	ACT	2009/01/23	2008/09/01	01	3581	J.CANAO LDA	20081348		05	50	440,37		440,37
101	02	02	58719	42.3.1	48.2.3.1	MICROSOFT WINDOWS SERVER 2003 R2	ACT	2009/01/23	2008/09/01	01	3581	J.CANAO LDA	20081348		05	50	47,70		47,70
101	02	02	59393	42.3.1	48.2.3.1	PROGECAD 2008 PROFESSIONAL NLM	ACT	2009/01/23	2008/11/24	01	4605	INFOSQUAD, CONSULTORIA INFORMATICA, LDA.	2008001400		06	460102	447,88		447,88
101	02	02	59727	42.3.1	48.2.3.1	WINDOWS VISTA HOME PREMIUM	ACT	2009/02/03	2008/10/31	01	1904	PAULO & CESAR-INFORMATICA, LDA	5666/2008		04	28	99,00		99,00
101	02	02	59959	42.3.1	48.2.3.1	WINDOWS VISTA BUSINESS OEM	ACT	2009/02/04	2008/11/25	01	3761	WINCOMP-SISTEMAS INFORMATICOS, LDA	200801051		05	63	148,38		148,38
101	02	02	59960	42.3.1	48.2.3.1	OFFICE 2007 PRO OEM	ACT	2009/02/04	2008/11/25	01	3761	WINCOMP-SISTEMAS INFORMATICOS, LDA	200801051		05	63	308,76		308,76
101	02	02	60871	42.3.1	48.2.3.1	MICROSOFT WINDOWS VISTA HOME PREMIUM	ACT	2009/02/17	2008/11/19	01	3581	J.CANAO LDA	20081983		05	3607	118,09		118,09
101	02	02	60873	42.3.1	48.2.3.1	MICROSOFT WINDOWS VISTA HOME PREMIUM	ACT	2009/02/17	2008/11/19	01	3581	J.CANAO LDA	20081983		05	3607	118,15		118,15
101	02	02	60874	42.3.1	48.2.3.1	MICROSOFT WINDOWS VISTA HOME PREMIUM	ACT	2009/02/17	2008/11/19	01	3581	J.CANAO LDA	20081983		05	3607	118,15		118,15
101	02	02	60875	42.3.1	48.2.3.1	MICROSOFT WINDOWS VISTA HOME PREMIUM	ACT	2009/02/17	2008/11/19	01	3581	J.CANAO LDA	20081983		05	3607	118,15		118,15
101	02	02	60876	42.3.1	48.2.3.1	MICROSOFT WINDOWS VISTA HOME PREMIUM	ACT	2009/02/17	2008/11/19	01	3581	J.CANAO LDA	20081983		05	3607	118,15		118,15
101	02	02	60877	42.3.1	48.2.3.1	MICROSOFT WINDOWS VISTA HOME PREMIUM	ACT	2009/02/17	2008/11/19	01	3581	J.CANAO LDA	20081983		05	3607	118,15		118,15
101	02	02	60878	42.3.1	48.2.3.1	MICROSOFT WINDOWS VISTA HOME PREMIUM	ACT	2009/02/17	2008/11/19	01	3581	J.CANAO LDA	20081983		05	3607	118,15		118,15
101	02	02	60879	42.3.1	48.2.3.1	MICROSOFT WINDOWS VISTA HOME PREMIUM	ACT	2009/02/17	2008/11/19	01	3581	J.CANAO LDA	20081983		05	3607	118,15		118,15
101	02	02	60880	42.3.1	48.2.3.1	MICROSOFT WINDOWS VISTA HOME PREMIUM	ACT	2009/02/17	2008/11/19	01	3581	J.CANAO LDA	20081983		05	3607	118,15		118,15
101	02	02	60881	42.3.1	48.2.3.1	MICROSOFT WINDOWS VISTA HOME PREMIUM	ACT	2009/02/17	2008/11/19	01	3581	J.CANAO LDA	20081983		05	3607	118,15		118,15
101	02	02	60882	42.3.1	48.2.3.1	MICROSOFT WINDOWS VISTA HOME PREMIUM	ACT	2009/02/17	2008/11/19	01	3581	J.CANAO LDA	20081983		05	3607	118,15		118,15
101	02	02	60883	42.3.1	48.2.3.1	MICROSOFT WINDOWS VISTA HOME PREMIUM	ACT	2009/02/17	2008/11/19	01	3581	J.CANAO LDA	20081983		05	3607	118,15		118,15
101	02	02	60884	42.3.1	48.2.3.1	MICROSOFT WINDOWS VISTA HOME PREMIUM	ACT	2009/02/17	2008/11/19	01	3581	J.CANAO LDA	20081983		05	3607	118,15		118,15
101	02	02	60885	42.3.1	48.2.3.1	MICROSOFT WINDOWS VISTA HOME PREMIUM	ACT	2009/02/17	2008/11/19	01	3581	J.CANAO LDA	20081983		05	3607	118,15		118,15
101	02	02	60886	42.3.1	48.2.3.1	MICROSOFT WINDOWS VISTA HOME PREMIUM	ACT	2009/02/17	2008/11/19	01	3581	J.CANAO LDA	20081983		05	3607	118,15		118,15
101	02	02	60887	42.3.1	48.2.3.1	MICROSOFT WINDOWS VISTA HOME PREMIUM	ACT	2009/02/17	2008/11/19	01	3581	J.CANAO LDA	20081983		05	3607	118,15		118,15
101	02	02	60888	42.3.1	48.2.3.1	MICROSOFT WINDOWS VISTA HOME PREMIUM	ACT	2009/02/17	2008/11/19	01	3581	J.CANAO LDA	20081983		05	3607	118,15		118,15
101	02	02	60889	42.3.1	48.2.3.1	MICROSOFT WINDOWS VISTA HOME PREMIUM	ACT	2009/02/17	2008/11/19	01	3581	J.CANAO LDA	20081983		05	3607	118,15		118,15
101	02	02	60890	42.3.1	48.2.3.1	MICROSOFT WINDOWS VISTA HOME PREMIUM	ACT	2009/02/17	2008/11/19	01	3581	J.CANAO LDA	20081983		05	3607	118,15		118,15
101	02	02	60927	42.3.1	48.2.3.1	MICROSOFT WINDOWS VISTA HOME PREMIUM	ACT	2009/02/17	2008/11/19	01	3581	J.CANAO LDA	20081987		05	3605	118,10		118,10
101	02	02	60928	42.3.1	48.2.3.1	MICROSOFT WINDOWS VISTA HOME PREMIUM	ACT	2009/02/17	2008/11/19	01	3581	J.CANAO LDA	20081987		05	3605	118,15		118,15
101	02	02	60929	42.3.1	48.2.3.1	MICROSOFT WINDOWS VISTA HOME PREMIUM	ACT	2009/02/17	2008/11/19	01	3581	J.CANAO LDA	20081987		05	3605	118,15		118,15
101	02	02	60930	42.3.1	48.2.3.1	MICROSOFT WINDOWS VISTA HOME PREMIUM	ACT	2009/02/17	2008/11/19	01	3581	J.CANAO LDA	20081987		05	3605	118,15		118,15
101	02	02	60931	42.3.1	48.2.3.1	MICROSOFT WINDOWS VISTA HOME PREMIUM	ACT	2009/02/17	2008/11/19	01	3581	J.CANAO LDA	20081987		05	3605	118,15		118,15
101	02	02	60932	42.3.1	48.2.3.1	MICROSOFT WINDOWS VISTA HOME PREMIUM	ACT	2009/02/17	2008/11/19	01	3581	J.CANAO LDA	20081987		05	3605	118,15		118,15
101	02	02	60933	42.3.1	48.2.3.1	MICROSOFT WINDOWS VISTA HOME PREMIUM	ACT	2009/02/17	2008/11/19	01	3581	J.CANAO LDA	20081987		05	3605	118,15		118,15
101	02	02	60934	42.3.1	48.2.3.1	MICROSOFT WINDOWS VISTA HOME PREMIUM	ACT	2009/02/17	2008/11/19	01	3581	J.CANAO LDA	20081987		05	3605	118,15		118,15
101	02	02	60935	42.3.1	48.2.3.1	MICROSOFT WINDOWS VISTA HOME PREMIUM	ACT	2009/02/17	2008/11/19	01	3581	J.CANAO LDA	20081987		05	3605	118,15		118,15
101	02	02	60936	42.3.1	48.2.3.1	MICROSOFT WINDOWS VISTA HOME PREMIUM	ACT	2009/02/17	2008/11/19	01	3581	J.CANAO LDA	20081987		05	3605	118,15		118,15
101	02	02	60937	42.3.1	48.2.3.1	MICROSOFT WINDOWS VISTA HOME PREMIUM	ACT	2009/02/17	2008/11/19	01	3581	J.CANAO LDA	20081987		05	3605	118,15		118,15
Total Geral ou a Transportar .....																	40.919,13		40.919,13



ENTIDADE

MPL

## MAPA GERAL DE BENS - Com Detalhe de Aquisição

Data : 2021/05/21  
Ano : 2019  
Página: 7

Identificação dos bens					Sit.	Data de registo	Data do facto patrimonial	Tipo de aquisição	Aquisição				Referência	Crit. Aval.	Localização		Valor Contabilístico (Inicial)	Alterações Patrimoniais	Amortizações Acumuladas
Cl.	Typo	Bem	Nr. Inv.	Classificação Patrimonial Amortizações					Descrição	Nat. Inv.	Fornecedor	Factura			% IVA	% Dedu.			
101	02	02	60938	42.3.1	48.2.3.1	MICROSOFT WINDOWS VISTA HOME PREMIUM	ACT	2009/02/17	2008/11/19	01	3581	J.CANAO LDA	20081987		05	3605	118,15		118,15
101	02	02	60939	42.3.1	48.2.3.1	MICROSOFT WINDOWS VISTA HOME PREMIUM	ACT	2009/02/17	2008/11/19	01	3581	J.CANAO LDA	20081987		05	3605	118,15		118,15
101	02	02	60940	42.3.1	48.2.3.1	MICROSOFT WINDOWS VISTA HOME PREMIUM	ACT	2009/02/17	2008/11/19	01	3581	J.CANAO LDA	20081987		05	3605	118,15		118,15
101	02	02	61646	42.3.1	48.2.3.1	MICROSOFT OFFICE 2007 PRO	ACT	2009/07/02	2009/03/04	01	3761	WINCOMP-SISTEMAS INFORMATICOS, LDA	200900146		02	010202	296,50		296,50
101	02	02	61676	42.3.1	48.2.3.1	WINDOWS VISTA BUSINESS 32BIT OEM	ACT	2009/07/02	2009/01/26	01	1904	PAULO & CESAR-INFORMATICA, LDA	6058/2009		06	460102	148,50		148,50
101	02	02	61677	42.3.1	48.2.3.1	WINDOWS VISTA BUSINESS 32BIT OEM	ACT	2009/07/02	2009/01/26	01	1904	PAULO & CESAR-INFORMATICA, LDA	6058/2009		06	460102	148,50		148,50
101	02	02	61678	42.3.1	48.2.3.1	MICROSOFT OFFICE 2007 PROFESSIONAL	ACT	2009/07/02	2009/01/26	01	1904	PAULO & CESAR-INFORMATICA, LDA	6058/2009		06	460102	320,76		320,76
101	02	02	61679	42.3.1	48.2.3.1	MICROSOFT OFFICE 2007 PROFESSIONAL	ACT	2009/07/02	2009/01/26	01	1904	PAULO & CESAR-INFORMATICA, LDA	6058/2009		06	460102	320,76		320,76
101	02	02	62039	42.3.1	48.2.3.1	WINDOWS VISTA BUSINESS	ACT	2009/07/09	2009/03/25	01	1904	PAULO & CESAR-INFORMATICA, LDA	6259/2009		06	460102	148,25		148,25
101	02	02	62040	42.3.1	48.2.3.1	WINDOWS VISTA BUSINESS	ACT	2009/07/09	2009/03/25	01	1904	PAULO & CESAR-INFORMATICA, LDA	6259/2009		06	460102	148,25		148,25
101	02	02	62041	42.3.1	48.2.3.1	MICROSOFT OFFICE 2007 PRO	ACT	2009/07/09	2009/03/25	01	1904	PAULO & CESAR-INFORMATICA, LDA	6259/2009		06	460102	308,36		308,36
101	02	02	62042	42.3.1	48.2.3.1	MICROSOFT OFFICE 2007 PRO	ACT	2009/07/09	2009/03/25	01	1904	PAULO & CESAR-INFORMATICA, LDA	6259/2009		06	460102	308,36		308,36
101	02	02	62963	42.3.1	48.2.3.1	WINDOWS VISTA BUSINESS	ACT	2009/10/14	2009/09/10	01	3761	WINCOMP-SISTEMAS INFORMATICOS, LDA	200900596		05	3610	130,46		130,46
101	02	02	62964	42.3.1	48.2.3.1	WINDOWS VISTA BUSINESS	ACT	2009/10/14	2009/09/10	01	3761	WINCOMP-SISTEMAS INFORMATICOS, LDA	200900596		05	3610	130,46		130,46
101	02	02	62965	42.3.1	48.2.3.1	WINDOWS VISTA BUSINESS	ACT	2009/10/14	2009/09/10	01	3761	WINCOMP-SISTEMAS INFORMATICOS, LDA	200900596		05	3610	130,46		130,46
101	02	02	62966	42.3.1	48.2.3.1	WINDOWS VISTA BUSINESS	ACT	2009/10/14	2009/09/10	01	3761	WINCOMP-SISTEMAS INFORMATICOS, LDA	200900596		05	3610	130,46		130,46
101	02	02	62967	42.3.1	48.2.3.1	WINDOWS VISTA BUSINESS	ACT	2009/10/14	2009/09/10	01	3761	WINCOMP-SISTEMAS INFORMATICOS, LDA	200900596		05	3610	130,46		130,46
101	02	02	62968	42.3.1	48.2.3.1	WINDOWS VISTA BUSINESS	ACT	2009/10/14	2009/09/10	01	3761	WINCOMP-SISTEMAS INFORMATICOS, LDA	200900596		05	3610	130,46		130,46
101	02	02	62969	42.3.1	48.2.3.1	WINDOWS VISTA BUSINESS	ACT	2009/10/14	2009/09/10	01	3761	WINCOMP-SISTEMAS INFORMATICOS, LDA	200900596		05	3610	130,46		130,46
101	02	02	62970	42.3.1	48.2.3.1	WINDOWS VISTA BUSINESS	ACT	2009/10/14	2009/09/10	01	3761	WINCOMP-SISTEMAS INFORMATICOS, LDA	200900596		05	3610	130,46		130,46
101	02	02	62971	42.3.1	48.2.3.1	WINDOWS VISTA BUSINESS	ACT	2009/10/14	2009/09/10	01	3761	WINCOMP-SISTEMAS INFORMATICOS, LDA	200900596		05	3610	130,46		130,46
101	02	02	62972	42.3.1	48.2.3.1	WINDOWS VISTA BUSINESS	ACT	2009/10/14	2009/09/10	01	3761	WINCOMP-SISTEMAS INFORMATICOS, LDA	200900596		05	3610	130,46		130,46
101	02	02	62983	42.3.1	48.2.3.1	WINDOWS VISTA BUSINESS	ACT	2009/10/14	2009/09/10	01	3761	WINCOMP-SISTEMAS INFORMATICOS, LDA	200900597		05	3608	130,46		130,46

Total Geral ou a Transportar .....

44.856,88

44.856,88

ENTIDADE

MPL

## MAPA GERAL DE BENS - Com Detalhe de Aquisição

Data : 2021/05/21  
Ano : 2019  
Página: 8

Identificação dos bens						Sit.	Data de registo	Data do facto patrimonial	Tipo de aquisição	Aquisição				Referência	Crit. Aval.	Localização		Valor Contabilístico (Inicial)	Alterações Patrimoniais	Amortizações Acumuladas
Cl.	Tipo	Bem	Nr. Inv.	Classificação Patrimonial	Amortizações					Descrição	Nat. Inv.	Fornecedor	Factura			% IVA	% Dedu.			
101	02	02	62984	42.3.1	48.2.3.1	WINDOWS VISTA BUSINESS	ACT	2009/10/14	2009/09/10	01	3761	WINCOMP-SISTEMAS INFORMÁTICOS, LDA	200900597			05	3608	130,46		130,46
101	02	02	62985	42.3.1	48.2.3.1	WINDOWS VISTA BUSINESS	ACT	2009/10/14	2009/09/10	01	3761	WINCOMP-SISTEMAS INFORMÁTICOS, LDA	200900597			05	3608	130,46		130,46
101	02	02	62986	42.3.1	48.2.3.1	WINDOWS VISTA BUSINESS	ACT	2009/10/14	2009/09/10	01	3761	WINCOMP-SISTEMAS INFORMÁTICOS, LDA	200900597			05	3608	130,46		130,46
101	02	02	62987	42.3.1	48.2.3.1	WINDOWS VISTA BUSINESS	ACT	2009/10/14	2009/09/10	01	3761	WINCOMP-SISTEMAS INFORMÁTICOS, LDA	200900597			05	3608	130,46		130,46
101	02	02	62988	42.3.1	48.2.3.1	WINDOWS VISTA BUSINESS	ACT	2009/10/14	2009/09/10	01	3761	WINCOMP-SISTEMAS INFORMÁTICOS, LDA	200900597			05	3608	130,46		130,46
101	02	02	62989	42.3.1	48.2.3.1	WINDOWS VISTA BUSINESS	ACT	2009/10/14	2009/09/10	01	3761	WINCOMP-SISTEMAS INFORMÁTICOS, LDA	200900597			05	3608	130,46		130,46
101	02	02	62990	42.3.1	48.2.3.1	WINDOWS VISTA BUSINESS	ACT	2009/10/14	2009/09/10	01	3761	WINCOMP-SISTEMAS INFORMÁTICOS, LDA	200900597			05	3608	130,46		130,46
101	02	02	62991	42.3.1	48.2.3.1	WINDOWS VISTA BUSINESS	ACT	2009/10/14	2009/09/10	01	3761	WINCOMP-SISTEMAS INFORMÁTICOS, LDA	200900597			05	3608	130,46		130,46
101	02	02	62992	42.3.1	48.2.3.1	WINDOWS VISTA BUSINESS	ACT	2009/10/14	2009/09/10	01	3761	WINCOMP-SISTEMAS INFORMÁTICOS, LDA	200900597			05	3608	130,46		130,46
101	02	02	62993	42.3.1	48.2.3.1	WINDOWS VISTA BUSINESS	ACT	2009/10/14	2009/09/10	01	3761	WINCOMP-SISTEMAS INFORMÁTICOS, LDA	200900597			05	3608	130,46		130,46
101	02	02	62994	42.3.1	48.2.3.1	WINDOWS VISTA BUSINESS	ACT	2009/10/14	2009/09/10	01	3761	WINCOMP-SISTEMAS INFORMÁTICOS, LDA	200900597			05	3608	130,46		130,46
101	02	02	63007	42.3.1	48.2.3.1	WINDOWS VISTA BUSINESS	ACT	2009/10/14	2009/09/10	01	3761	WINCOMP-SISTEMAS INFORMÁTICOS, LDA	200900598			05	3609	130,46		130,46
101	02	02	63008	42.3.1	48.2.3.1	WINDOWS VISTA BUSINESS	ACT	2009/10/14	2009/09/10	01	3761	WINCOMP-SISTEMAS INFORMÁTICOS, LDA	200900598			05	3609	130,46		130,46
101	02	02	63009	42.3.1	48.2.3.1	WINDOWS VISTA BUSINESS	ACT	2009/10/14	2009/09/10	01	3761	WINCOMP-SISTEMAS INFORMÁTICOS, LDA	200900598			05	3609	130,46		130,46
101	02	02	63010	42.3.1	48.2.3.1	WINDOWS VISTA BUSINESS	ACT	2009/10/14	2009/09/10	01	3761	WINCOMP-SISTEMAS INFORMÁTICOS, LDA	200900598			05	3609	130,46		130,46
101	02	02	63011	42.3.1	48.2.3.1	WINDOWS VISTA BUSINESS	ACT	2009/10/14	2009/09/10	01	3761	WINCOMP-SISTEMAS INFORMÁTICOS, LDA	200900598			05	3609	130,46		130,46
101	02	02	63012	42.3.1	48.2.3.1	WINDOWS VISTA BUSINESS	ACT	2009/10/14	2009/09/10	01	3761	WINCOMP-SISTEMAS INFORMÁTICOS, LDA	200900598			05	3609	130,46		130,46
101	02	02	63013	42.3.1	48.2.3.1	WINDOWS VISTA BUSINESS	ACT	2009/10/14	2009/09/10	01	3761	WINCOMP-SISTEMAS INFORMÁTICOS, LDA	200900598			05	3609	130,46		130,46
101	02	02	63014	42.3.1	48.2.3.1	WINDOWS VISTA BUSINESS	ACT	2009/10/14	2009/09/10	01	3761	WINCOMP-SISTEMAS INFORMÁTICOS, LDA	200900598			05	3609	130,46		130,46
101	02	02	63016	42.3.1	48.2.3.1	WINDOWS VISTA BUSINESS	ACT	2009/10/14	2009/09/10	01	3761	WINCOMP-SISTEMAS INFORMÁTICOS, LDA	200900598			05	3609	130,46		130,46
101	02	02	63017	42.3.1	48.2.3.1	WINDOWS VISTA BUSINESS	ACT	2009/10/14	2009/09/10	01	3761	WINCOMP-SISTEMAS INFORMÁTICOS, LDA	200900598			05	3609	130,46		130,46
101	02	02	63018	42.3.1	48.2.3.1	WINDOWS VISTA BUSINESS	ACT	2009/10/14	2009/09/10	01	3761	WINCOMP-SISTEMAS INFORMÁTICOS, LDA	200900598			05	3609	130,46		130,46
Total Geral ou a Transportar .....																	47.727,00		47.727,00	

ENTIDADE

MPL

## MAPA GERAL DE BENS - Com Detalhe de Aquisição

Data : 2021/05/21  
Ano : 2019  
Página: 9

Identificação dos bens						Sit.	Data de registo	Data do facto patrimonial	Tipo de aquisição	Aquisição				Referência	Crit. Aval.	Localização		Valor Contabilístico (Inicial)	Alterações Patrimoniais	Amortizações Acumuladas
Cl.	Tipo	Bem	Nr. Inv.	Classificação Patrimonial	Amortizações					Descrição	Nat. Inv.	Fornecedor	Factura			% IVA	% Dedu.			
101	02	02	63019	42.3.1	48.2.3.1	WINDOWS VISTA BUSINESS	ACT	2009/10/14	2009/09/10	01	3761	WINCOMP-SISTEMAS INFORMÁTICOS, LDA	200900598			05	3609	130,46		130,46
101	02	02	63020	42.3.1	48.2.3.1	WINDOWS VISTA BUSINESS	ACT	2009/10/14	2009/09/10	01	3761	WINCOMP-SISTEMAS INFORMÁTICOS, LDA	200900598			05	3609	130,46		130,46
101	02	02	63035	42.3.1	48.2.3.1	WINDOWS VISTA BUSINESS	ACT	2009/10/14	2009/09/10	01	3761	WINCOMP-SISTEMAS INFORMÁTICOS, LDA	200900599			05	3611	130,46		130,46
101	02	02	63036	42.3.1	48.2.3.1	WINDOWS VISTA BUSINESS	ACT	2009/10/14	2009/09/10	01	3761	WINCOMP-SISTEMAS INFORMÁTICOS, LDA	200900599			05	3611	130,46		130,46
101	02	02	63037	42.3.1	48.2.3.1	WINDOWS VISTA BUSINESS	ACT	2009/10/14	2009/09/10	01	3761	WINCOMP-SISTEMAS INFORMÁTICOS, LDA	200900599			05	3611	130,46		130,46
101	02	02	63038	42.3.1	48.2.3.1	WINDOWS VISTA BUSINESS	ACT	2009/10/14	2009/09/10	01	3761	WINCOMP-SISTEMAS INFORMÁTICOS, LDA	200900599			05	3611	130,46		130,46
101	02	02	63039	42.3.1	48.2.3.1	WINDOWS VISTA BUSINESS	ACT	2009/10/14	2009/09/10	01	3761	WINCOMP-SISTEMAS INFORMÁTICOS, LDA	200900599			05	3611	130,46		130,46
101	02	02	63040	42.3.1	48.2.3.1	WINDOWS VISTA BUSINESS	ACT	2009/10/14	2009/09/10	01	3761	WINCOMP-SISTEMAS INFORMÁTICOS, LDA	200900599			05	3608	130,46		130,46
101	02	02	63041	42.3.1	48.2.3.1	WINDOWS VISTA BUSINESS	ACT	2009/10/14	2009/09/10	01	3761	WINCOMP-SISTEMAS INFORMÁTICOS, LDA	200900599			05	3611	130,46		130,46
101	02	02	63042	42.3.1	48.2.3.1	WINDOWS VISTA BUSINESS	ACT	2009/10/14	2009/09/10	01	3761	WINCOMP-SISTEMAS INFORMÁTICOS, LDA	200900599			05	3611	130,46		130,46
101	02	02	63043	42.3.1	48.2.3.1	WINDOWS VISTA BUSINESS	ACT	2009/10/14	2009/09/10	01	3761	WINCOMP-SISTEMAS INFORMÁTICOS, LDA	200900599			05	3611	130,46		130,46
101	02	02	63044	42.3.1	48.2.3.1	WINDOWS VISTA BUSINESS	ACT	2009/10/14	2009/09/10	01	3761	WINCOMP-SISTEMAS INFORMÁTICOS, LDA	200900599			05	3611	130,46		130,46
101	02	02	63045	42.3.1	48.2.3.1	WINDOWS VISTA BUSINESS	ACT	2009/10/14	2009/09/10	01	3761	WINCOMP-SISTEMAS INFORMÁTICOS, LDA	200900599			05	3611	130,46		130,46
101	02	02	63046	42.3.1	48.2.3.1	WINDOWS VISTA BUSINESS	ACT	2009/10/14	2009/09/10	01	3761	WINCOMP-SISTEMAS INFORMÁTICOS, LDA	200900599			05	3611	130,46		130,46
101	02	02	63047	42.3.1	48.2.3.1	WINDOWS VISTA BUSINESS	ACT	2009/10/14	2009/09/10	01	3761	WINCOMP-SISTEMAS INFORMÁTICOS, LDA	200900599			05	3611	130,46		130,46
101	02	02	63048	42.3.1	48.2.3.1	WINDOWS VISTA BUSINESS	ACT	2009/10/14	2009/09/10	01	3761	WINCOMP-SISTEMAS INFORMÁTICOS, LDA	200900599			05	3611	130,46		130,46
101	02	02	68086	42.3.1	48.2.3.1	MICROSOFT WINDOWS PRO 7 32-BIT OEM PT	ACT	2010/04/16	2010/01/28	01	3581	J.CANAO LDA	20091831			01	010312	130,24		130,24
101	02	02	68087	42.3.1	48.2.3.1	MICROSOFT OFFICE PRO 2007 PT	ACT	2010/04/16	2010/01/28	01	3581	J.CANAO LDA	20091832			01	010312	278,57		278,57
101	02	02	68274	42.3.1	48.2.3.1	MICROSOFT WINDOWS 7 PRO	ACT	2010/05/14	2010/07/14	01	1904	PAULO & CESAR-INFORMATICA, LDA	2100194			01	010102	128,52		128,52
101	02	02	68298	42.3.1	48.2.3.1	MICROSOFT WINDOWS PRO 7	ACT	2010/06/16	2010/03/15	01	3581	J.CANAO LDA	20100215			05	56	137,40		137,40
101	02	02	68429	42.3.1	48.2.3.1	SOFTWARE WINDOWS 7 PRO OEM	ACT	2010/09/06	2010/05/10	01	3761	WINCOMP-SISTEMAS INFORMÁTICOS, LDA	201000219			06	460103	148,75		148,75
101	02	02	68445	42.3.1	48.2.3.1	SOFTWARE WINDOWS 7 PRO OEM	ACT	2010/09/06	2010/05/06	01	1904	PAULO & CESAR-INFORMATICA, LDA	2100500/2010			04	010406	142,80		142,80
101	02	02	68837	42.3.1	48.2.3.1	WINDOWS VISTA PROFESSIONAL	ACT	2010/09/10	2010/06/21	01	3761	WINCOMP-SISTEMAS INFORMÁTICOS, LDA	201000287			01	010312	148,75		148,75

Total Geral ou a Transportar .....

50.929,39

50.929,39

ENTIDADE

MPL

## MAPA GERAL DE BENS - Com Detalhe de Aquisição

Data : 2021/05/21  
Ano : 2019  
Página: 10

Identificação dos bens					Sit.	Data de registo	Data do facto patrimonial	Tipo de aquisição	Aquisição				Referência	Crit. Aval.	Localização		Valor Contabilístico (Inicial)	Alterações Patrimoniais	Amortizações Acumuladas			
Cl.	Tipo	Bem	Nr. Inv.	Classificação Patrimonial					Amortizações	Descrição	Nat. Inv.	Fornecedor			Factura	% IVA				% Dedu.	Unidade Orgânica	Compart.
101	02	02	68838	42.3.1	48.2.3.1	WINDOWS VISTA PROFESSIONAL	ACT	2010/09/10	2010/06/21	01	3761	WINCOMP-SISTEMAS INFORMÁTICOS, LDA	201000287		01	010312	148,75		148,75			
101	02	02	68897	42.3.1	48.2.3.1	WINDOWS 7 PRO 64-BIT	ACT	2010/09/21	2010/06/29	01	1904	PAULO & CESAR-INFORMATICA, LDA	2100838/2010		01	010314	170,57		170,57			
101	02	02	69018	42.3.1	48.2.3.1	SOFTWARE WINDOWS 7 PRO	ACT	2010/10/13	2010/07/09	01	3761	WINCOMP-SISTEMAS INFORMÁTICOS, LDA	201000433		07	010211	261,80		261,80			
101	02	02	69019	42.3.1	48.2.3.1	SOFTWARE WINDOWS 7 PRO	ACT	2010/10/13	2010/07/09	01	3761	WINCOMP-SISTEMAS INFORMÁTICOS, LDA	201000433		07	010211	261,80		261,80			
101	02	02	69020	42.3.1	48.2.3.1	SOFTWARE WINDOWS 7 PRO	ACT	2010/10/13	2010/07/09	01	3761	WINCOMP-SISTEMAS INFORMÁTICOS, LDA	201000433		07	010211	261,80		261,80			
101	02	02	69021	42.3.1	48.2.3.1	SOFTWARE WINDOWS 7 PRO	ACT	2010/10/13	2010/07/09	01	3761	WINCOMP-SISTEMAS INFORMÁTICOS, LDA	201000433		07	010211	261,80		261,80			
101	02	02	70733	42.3.1	48.2.3.1	MICROSOFT WINDOWS SERVER 2008	ACT	2011/11/28	2011/10/27	01	1484	PT PRIME-SOLUCOES EMPRESARIAIS DE TELECOMUNICACOES E SISTEMAS, SA	3125013594		05	49	655,24		655,24			
101	02	02	71100	42.3.1	48.2.3.1	SOFTWARE WINDOWS 7 PRO OEM 32BITS	ACT	2012/03/02	2011/12/12	01	3761	WINCOMP-SISTEMAS INFORMÁTICOS, LDA	201100477		04	31	152,02		152,02			
101	02	02	71784	42.3.1	48.2.3.1	MICROSOFT WINDOWS 7 PRO	ACT	2012/06/25	2012/02/03	01	3761	WINCOMP-SISTEMAS INFORMÁTICOS, LDA	201200028		03	010409	141,35		141,35			
101	02	02	71785	42.3.1	48.2.3.1	MICROSOFT WINDOWS 7 PRO	ACT	2012/06/25	2012/02/17	01	3761	WINCOMP-SISTEMAS INFORMÁTICOS, LDA	/2012000001		03	20	141,35		141,35			
101	02	02	71912	42.3.1	48.2.3.1	MICROSOFT WINDOWS 7 PRO 64-BIT PORT	ACT	2012/08/31	2012/06/12	01	1904	PAULO & CESAR-INFORMATICA, LDA	2120611/2012		01	010312	143,78		143,78			
101	02	02	72162	42.3.1	48.2.3.1	MICROSOFT WINDOWS 7 PROFESSIONAL	ACT	2012/09/06	2012/08/01	01	3581	J.CANAO LDA	020121024		05	3613	140,58		140,58			
101	02	02	72163	42.3.1	48.2.3.1	MICROSOFT WINDOWS 7 PROFESSIONAL	ACT	2012/09/06	2012/08/01	01	3581	J.CANAO LDA	020121024		05	3613	140,58		140,58			
101	02	02	72164	42.3.1	48.2.3.1	MICROSOFT WINDOWS 7 PROFESSIONAL	ACT	2012/09/06	2012/08/01	01	3581	J.CANAO LDA	020121024		05	3613	140,58		140,58			
101	02	02	72165	42.3.1	48.2.3.1	MICROSOFT WINDOWS 7 PROFESSIONAL	ACT	2012/09/06	2012/08/01	01	3581	J.CANAO LDA	020121024		05	3613	140,58		140,58			
101	02	02	72166	42.3.1	48.2.3.1	MICROSOFT WINDOWS 7 PROFESSIONAL	ACT	2012/09/06	2012/08/01	01	3581	J.CANAO LDA	020121024		05	3613	140,58		140,58			
101	02	02	72167	42.3.1	48.2.3.1	MICROSOFT WINDOWS 7 PROFESSIONAL	ACT	2012/09/06	2012/08/01	01	3581	J.CANAO LDA	020121024		05	3613	140,58		140,58			
101	02	02	72168	42.3.1	48.2.3.1	MICROSOFT WINDOWS 7 PROFESSIONAL	ACT	2012/09/06	2012/08/01	01	3581	J.CANAO LDA	020121024		05	3613	140,58		140,58			
101	02	02	72169	42.3.1	48.2.3.1	MICROSOFT WINDOWS 7 PROFESSIONAL	ACT	2012/09/06	2012/08/01	01	3581	J.CANAO LDA	020121024		05	3613	140,58		140,58			
101	02	02	72170	42.3.1	48.2.3.1	MICROSOFT WINDOWS 7 PROFESSIONAL	ACT	2012/09/06	2012/08/01	01	3581	J.CANAO LDA	020121024		05	3613	140,58		140,58			
101	02	02	72171	42.3.1	48.2.3.1	MICROSOFT WINDOWS 7 PROFESSIONAL	ACT	2012/09/06	2012/08/01	01	3581	J.CANAO LDA	020121024		05	3613	140,58		140,58			
101	02	02	72172	42.3.1	48.2.3.1	MICROSOFT WINDOWS 7 PROFESSIONAL	ACT	2012/09/06	2012/08/01	01	3581	J.CANAO LDA	020121024		05	3613	140,58		140,58			
101	02	02	72173	42.3.1	48.2.3.1	MICROSOFT WINDOWS 7 PROFESSIONAL	ACT	2012/09/06	2012/08/01	01	3581	J.CANAO LDA	020121024		05	3613	140,58		140,58			
101	02	02	72174	42.3.1	48.2.3.1	MICROSOFT WINDOWS 7 PROFESSIONAL	ACT	2012/09/06	2012/08/01	01	3581	J.CANAO LDA	020121024		05	3613	140,58		140,58			
101	02	02	72175	42.3.1	48.2.3.1	MICROSOFT WINDOWS 7 PROFESSIONAL	ACT	2012/09/06	2012/08/01	01	3581	J.CANAO LDA	020121024		05	3613	140,58		140,58			
101	02	02	72176	42.3.1	48.2.3.1	MICROSOFT WINDOWS 7 PROFESSIONAL	ACT	2012/09/06	2012/08/01	01	3581	J.CANAO LDA	020121024		05	3613	140,58		140,58			
101	02	02	72177	42.3.1	48.2.3.1	MICROSOFT WINDOWS 7 PROFESSIONAL	ACT	2012/09/06	2012/08/01	01	3581	J.CANAO LDA	020121024		05	3613	140,58		140,58			
101	02	02	72178	42.3.1	48.2.3.1	MICROSOFT WINDOWS 7 PROFESSIONAL	ACT	2012/09/06	2012/08/01	01	3581	J.CANAO LDA	020121024		05	3613	140,58		140,58			
101	02	02	72179	42.3.1	48.2.3.1	MICROSOFT WINDOWS 7 PROFESSIONAL	ACT	2012/09/06	2012/08/01	01	3581	J.CANAO LDA	020121024		05	3613	140,58		140,58			
101	02	02	72224	42.3.1	48.2.3.1	MICROSOFT WINDOWS 7 PROFISSIONAL	ACT	2012/09/06	2012/08/01	01	3581	J.CANAO LDA	00020121024		05	3612	140,56		140,56			
101	02	02	72225	42.3.1	48.2.3.1	MICROSOFT WINDOWS 7 PROFISSIONAL	ACT	2012/09/06	2012/08/01	01	3581	J.CANAO LDA	00020121024		05	3612	140,58		140,58			
																		Total Geral ou a Transportar .....		56.341,20		56.341,20





ENTIDADE

MPL

## MAPA GERAL DE BENS - Com Detalhe de Aquisição

Data : 2021/05/21  
Ano : 2019  
Página: 12

Identificação dos bens					Sit.	Data de registo	Data do facto patrimonial	Tipo de aquisição	Aquisição				Referência	Crit. Aval.	Localização		Valor Contabilístico (Inicial)	Alterações Patrimoniais	Amortizações Acumuladas
Cl.	Tipo	Bem	Nr. Inv.	Classificação Patrimonial Amortizações					Descrição	Nat. Inv.	Fornecedor	Factura			% IVA	% Dedu.			
101	02	02	79612	42.3.1	48.2.3.1	Microsoft Windows 2012 server STD OPL GOV + LOCAL	ACT	2014/04/07	2014/01/16	01	1904	PAULO & CESAR-INFORMATICA, LDA	1764/2013		05	50	1.141,07		1.141,07
101	02	02	79644	42.3.1	48.2.3.1	MS WINDOWS 8 PRO 64-BIT PORT OEM	ACT	2014/04/09	2014/01/31	01	1904	PAULO & CESAR-INFORMATICA, LDA	284/2014		03	010409	139,60		139,60
101	02	02	79832	42.3.1	48.2.3.1	Windows PRO 8.1 64Bit PT	ACT	2014/05/05	2014/03/21	01	3761	WINCOMP-SISTEMAS INFORMÁTICOS, LDA	138/2014		05	030201	139,60		139,60
101	02	02	79833	42.3.1	48.2.3.1	Windows PRO 8.1 64Bit PT	ACT	2014/05/05	2014/03/21	01	3761	WINCOMP-SISTEMAS INFORMÁTICOS, LDA	138/2014		05	030203	139,60		139,60
101	02	02	79834	42.3.1	48.2.3.1	Windows PRO 8.1 64Bit PT	ACT	2014/05/05	2014/03/21	01	3761	WINCOMP-SISTEMAS INFORMÁTICOS, LDA	138/2014		05	030305	139,60		139,60
101	02	02	79835	42.3.1	48.2.3.1	Windows PRO 8.1 64Bit PT	ACT	2014/05/05	2014/03/21	01	3761	WINCOMP-SISTEMAS INFORMÁTICOS, LDA	138/2014		05	030305	139,60		139,60
101	02	02	79836	42.3.1	48.2.3.1	Windows PRO 8.1 64Bit PT	ACT	2014/05/05	2014/03/21	01	3761	WINCOMP-SISTEMAS INFORMÁTICOS, LDA	138/2014		05	030305	139,60		139,60
101	02	02	79870	42.3.1	48.2.3.1	Windows PRO 8.1 64Bit PT	ACT	2014/05/07	2014/05/22	01	3761	WINCOMP-SISTEMAS INFORMÁTICOS, LDA	213/2014		05	74	133,76		133,76
101	02	02	79883	42.3.1	48.2.3.1	Windows PRO 8.1 64Bit PT ( GIP )	ACT	2014/05/15	2014/03/06	01	3761	WINCOMP-SISTEMAS INFORMÁTICOS, LDA	108/2014	GIP	05	25	139,60		139,60
101	02	02	79885	42.3.1	48.2.3.1	Windows PRO 8.1 64Bit PT ( GIP )	ACT	2014/05/15	2014/03/06	01	3761	WINCOMP-SISTEMAS INFORMÁTICOS, LDA	107/2014	GIP	05	25	139,60		139,60
101	02	02	79955	42.3.1	48.2.3.1	Windows PRO 8.1 64Bit PT	ACT	2014/07/11	2014/05/16	01	3761	WINCOMP-SISTEMAS INFORMÁTICOS, LDA	205/2014		06	460102	133,76		133,76
101	02	02	80047	42.3.1	48.2.3.1	Windows PRO 8.1 64Bit PT	ACT	2014/07/23	2014/05/08	01	3761	WINCOMP-SISTEMAS INFORMÁTICOS, LDA	202/2014		05	74	133,76		133,76
101	02	02	80062	42.3.1	48.2.3.1	Windows PRO 8.1 64Bit PT	ACT	2014/07/25	2014/05/12	01	3761	WINCOMP-SISTEMAS INFORMÁTICOS, LDA	200/2014		06	460102	133,76		133,76
101	02	02	81343	42.3.1	48.2.3.1	WINDOWS 8.1 PRO 64BIT PT	ACT	2015/02/12	2014/11/04	01	3761	WINCOMP-SISTEMAS INFORMÁTICOS, LDA	462/2014		04	14	143,96		143,96
101	02	02	81353	42.3.1	48.2.3.1	WINDOWS 8.1 PRO 64BIT PT	ACT	2015/02/12	2014/11/04	01	3761	WINCOMP-SISTEMAS INFORMÁTICOS, LDA	456/2014		03	020101	143,96		143,96
101	02	02	81359	42.3.1	48.2.3.1	WINDOWS 8.1 PRO 64BIT PT	ACT	2015/02/12	2014/11/04	01	3761	WINCOMP-SISTEMAS INFORMÁTICOS, LDA	466/2014		03	09	143,96		143,96
101	02	02	81365	42.3.1	48.2.3.1	WINDOWS 8.1 PRO 64BIT PORT.	ACT	2015/02/12	2014/11/10	01	1643	BELTRAO COELHO "MINHO" SISTEMAS DE ESCRITORIO, LDA	20141657		06	460102	157,66		157,66
101	02	02	81369	42.3.1	48.2.3.1	WINDOWS 8.1 PRO 64BIT PT	ACT	2015/02/12	2014/11/04	01	3761	WINCOMP-SISTEMAS INFORMÁTICOS, LDA	461/2014		02	010202	143,96		143,96
101	02	02	81371	42.3.1	48.2.3.1	WINDOWS 8.1 PRO 64BIT PT	ACT	2015/02/13	2014/11/04	01	3761	WINCOMP-SISTEMAS INFORMÁTICOS, LDA	460/2014	Nelson Rodrigues	06	460102	143,96		143,96
101	02	02	81393	42.3.1	48.2.3.1	WINDOWS 8 PRO 64-BIT PORT OEM	ACT	2015/02/13	2014/07/24	01	1904	PAULO & CESAR-INFORMATICA, LDA	2014/1111		03	38	134,74		134,74
101	02	02	81395	42.3.1	48.2.3.1	WINDOWS 8 PRO 64-BIT PORT OEM	ACT	2015/02/13	2014/07/21	01	1904	PAULO & CESAR-INFORMATICA, LDA	2014/1115		05	25	134,74		134,74

Total Geral ou a Transportar .....

64.811,73

64.811,73

ENTIDADE

MPL

## MAPA GERAL DE BENS - Com Detalhe de Aquisição

Data : 2021/05/21  
Ano : 2019  
Página: 13

Identificação dos bens						Sit.	Data de registo	Data do facto patrimonial	Tipo de aquisição	Aquisição				Referência	Crit. Aval.	Localização		Valor Contabilístico (Inicial)	Alterações Patrimoniais	Amortizações Acumuladas
Cl.	Tipo	Bem	Nr. Inv.	Classificação Patrimonial	Amortizações					Descrição	Nat. Inv.	Fornecedor	Factura			% IVA	% Dedu.			
101	02	02	81399	42.3.1	48.2.3.1	WINDOWS 8 PRO 64-BIT PORT OEM	ACT	2015/02/18	2014/07/21	01	1904	PAULO & CESAR-INFORMATICA, LDA	2014/1119		02	010204	134,74		134,74	
101	02	02	81589	42.3.1	48.2.3.1	WINDOWS 8.1 PRO PORT. 64 BITS	ACT	2015/02/20	2014/12/01	01	1643	BELTRAO COELHO "MINHO" SISTEMAS DE ESCRITORIO, LDA	20142018		05	030101	149,34		149,34	
101	02	02	81591	42.3.1	48.2.3.1	WINDOWS 8.1 PRO PORT. 64 BITS	ACT	2015/02/20	2014/12/01	01	1643	BELTRAO COELHO "MINHO" SISTEMAS DE ESCRITORIO, LDA	20142018		05	030101	149,31		149,31	
101	02	02	81592	42.3.1	48.2.3.1	WINDOWS 8.1 PRO PORT. 64 BITS	ACT	2015/02/20	2014/12/01	01	1643	BELTRAO COELHO "MINHO" SISTEMAS DE ESCRITORIO, LDA	20142018		05	030103	149,31		149,31	
101	02	02	81593	42.3.1	48.2.3.1	WINDOWS 8.1 PRO PORT. 64 BITS	ACT	2015/02/20	2014/12/01	01	1643	BELTRAO COELHO "MINHO" SISTEMAS DE ESCRITORIO, LDA	20142018		05	030103	149,31		149,31	
101	02	02	81594	42.3.1	48.2.3.1	WINDOWS 8.1 PRO PORT. 64 BITS	ACT	2015/02/20	2014/12/01	01	1643	BELTRAO COELHO "MINHO" SISTEMAS DE ESCRITORIO, LDA	20142018		05	030203	149,31		149,31	
101	02	02	81595	42.3.1	48.2.3.1	WINDOWS 8.1 PRO PORT. 64 BITS	ACT	2015/02/20	2014/12/01	01	1643	BELTRAO COELHO "MINHO" SISTEMAS DE ESCRITORIO, LDA	20142018		05	030203	149,31		149,31	
101	02	02	81712	42.3.1	48.2.3.1	MS WINDOWS 8 PRO 64-BIT PORT OEM	ACT	2015/02/23	2014/07/21	01	1904	PAULO & CESAR-INFORMATICA, LDA	2014/1117		06	460223	134,74		134,74	
101	02	02	82038	42.3.1	48.2.3.1	WINDOWS PRO 8.1 64BIT	ACT	2015/02/25	2014/07/24	011	1904	PAULO & CESAR-INFORMATICA, LDA	2014/1113		06	460102	134,74		134,74	
101	02	02	82147	42.3.1	48.2.3.1	MICROSOFT WINDOWS 8.1 64BIT PT - WN7-00605	ACT	2015/10/05	2015/07/02	01	3581	J.CANAO LDA	15/946		05	56	98,15		98,15	
101	02	02	82148	42.3.1	48.2.3.1	MICROSOFT OFFICE HOME AND BUSINESS 2013 32/64bit PT - T5D-01755	ACT	2015/10/05	2015/07/02	01	3581	J.CANAO LDA	15/946		05	56	229,27		229,27	
101	02	02	82326	42.3.1	48.2.3.1	IPBrick.IC Slave Server Renewal License ID 1593	ACT	2015/11/16	2015/03/16	01	4278	IPBRICK, SA	2015/00228		07	010410	291,34		291,34	
101	02	02	82327	42.3.1	48.2.3.1	IPBrick.IC Slave Server Renewal License ID 1592	ACT	2015/11/16	2015/03/16	01	4278	IPBRICK, SA	2015/00228		07	010410	364,17		364,17	
101	02	02	82328	42.3.1	48.2.3.1	IPBrick.IC Slave Server Renewal License ID 1596	ACT	2015/11/16	2015/03/16	01	4278	IPBRICK, SA	2015/00228		07	010410	291,34		291,34	
101	02	02	82329	42.3.1	48.2.3.1	WinSvrStd 2012R2 OLP NL Gov 2P (licença das servidores)	ACT	2015/11/16	2015/09/08	01	6298	ATM-SISTEMAS DE INFORMACAO E SERVICOS, SA	SIS2215/00530		07	010410	822,87		822,87	
101	02	02	82330	42.3.1	48.2.3.1	WinSvrStd 2012R2 OLP NL Gov 2P (licença das servidores)	ACT	2015/11/16	2015/09/08	01	6298	ATM-SISTEMAS DE INFORMACAO E SERVICOS, SA	SIS2215/00530		07	010410	822,87		822,87	
101	02	02	82331	42.3.1	48.2.3.1	WinSvrStd 2012R2 OLP NL Gov 2P (licença das servidores)	ACT	2015/11/16	2015/09/08	01	6298	ATM-SISTEMAS DE INFORMACAO E SERVICOS, SA	SIS2215/00530		07	010410	822,87		822,87	
Total Geral ou a Transportar .....																	69.854,72		69.854,72	

ENTIDADE

MPL

## MAPA GERAL DE BENS - Com Detalhe de Aquisição

Data : 2021/05/21  
Ano : 2019  
Página: 14

Identificação dos bens						Sit.	Data de registo	Data do facto patrimonial	Tipo de aquisição	Aquisição				Referência	Crit. Aval.	Localização		Valor Contabilístico (Inicial)	Alterações Patrimoniais	Amortizações Acumuladas
Cl.	Tipo	Bem	Nr. Inv.	Classificação Patrimonial	Amortizações					Descrição	Nat. Inv.	Fornecedor	Factura			% IVA	% Dedu.			
101	02	02	82332	42.3.1	48.2.3.1	WinSvrStd 2012R2 OLP NL Gov 2P (licença das servidores)	ACT	2015/11/16	2015/09/08	01	6298	ATM-SISTEMAS DE INFORMACAO E SERVICOS, SA	SIS2215/00530		07	010410	822,87		822,87	
101	02	02	82333	42.3.1	48.2.3.1	WinSvrStd 2012R2 OLP NL Gov 2P (licença das servidores)	ACT	2015/11/16	2015/09/08	01	6298	ATM-SISTEMAS DE INFORMACAO E SERVICOS, SA	SIS2215/00530		07	010410	822,87		822,87	
101	02	02	82648	42.3.1	48.2.3.1	WINDOWS PRO 8.1 64 Bit PT	ACT	2015/12/03	2015/09/30	01	3761	WINCOMP-SISTEMAS INFORMÁTICOS, LDA	388/2015	02594086047403	03	010205	154,91		154,91	
101	02	02	82649	42.3.1	48.2.3.1	WINDOWS PRO 8.1 64 Bit PT	ACT	2015/12/03	2015/09/30	01	3761	WINCOMP-SISTEMAS INFORMÁTICOS, LDA	388/2015	02594086047404	03	010205	154,89		154,89	
101	02	02	82650	42.3.1	48.2.3.1	WINDOWS PRO 8.1 64 Bit PT	ACT	2015/12/03	2015/09/30	01	3761	WINCOMP-SISTEMAS INFORMÁTICOS, LDA	388/2015	02594086047405	03	010205	154,89		154,89	
101	02	02	82651	42.3.1	48.2.3.1	WINDOWS PRO 8.1 64 Bit PT	ACT	2015/12/03	2015/09/30	01	3761	WINCOMP-SISTEMAS INFORMÁTICOS, LDA	388/2015	02594086047406	03	010205	154,89		154,89	
101	02	02	82652	42.3.1	48.2.3.1	WINDOWS PRO 8.1 64 Bit PT	ACT	2015/12/03	2015/09/30	01	3761	WINCOMP-SISTEMAS INFORMÁTICOS, LDA	388/2015	02594086047407	03	010205	154,89		154,89	
101	02	02	82676	42.3.1	48.2.3.1	WINDOWS PRO 8.1 64Bit PT, 99994812682244	ACT	2015/12/16	2015/02/03	01	3761	WINCOMP-SISTEMAS INFORMÁTICOS, LDA	49/2015		02	010408	143,24		143,24	
101	02	02	82677	42.3.1	48.2.3.1	WINDOWS PRO 8.1 64Bit PT, 99994812713345	ACT	2015/12/16	2015/02/03	01	3761	WINCOMP-SISTEMAS INFORMÁTICOS, LDA	49/2015		02	010408	143,24		143,24	
101	02	02	82678	42.3.1	48.2.3.1	WINDOWS PRO 8.1 64Bit PT, 99994814620839	ACT	2015/12/16	2015/02/03	01	3761	WINCOMP-SISTEMAS INFORMÁTICOS, LDA	49/2015		02	010408	143,24		143,24	
101	02	02	82708	42.3.1	48.2.3.1	WINDOWS PRO 8.1 64Bit PT 02594085756876	ACT	2015/12/18	2015/11/25	01	3761	WINCOMP-SISTEMAS INFORMÁTICOS, LDA	472/2015		02	010304	146,81		146,81	
101	02	02	82711	42.3.1	48.2.3.1	WINDOWS PRO 8.1 64Bit PT 02594085756877	ACT	2015/12/18	2015/11/25	01	3761	WINCOMP-SISTEMAS INFORMÁTICOS, LDA	456/2015		05	72	146,81		146,81	
101	02	02	83080	42.3.1	48.2.3.1	SISTEMA OPERATIVO - VMWARE - VSPHERE 6 ESSENTIALS KIT FOR 3 HOSTS	ACT	2016/03/21	2015/10/07	01	4343	WARPCOM SERVICES, S.A.	919651282	E-GOV@MINHO	07	010410	672,01		672,01	
101	02	02	83337	42.3.1	48.2.3.1	WINDOWS PRO 8.1 64 Bit PT 02594086399455	ACT	2016/05/27	2016/02/22	01	3761	WINCOMP-SISTEMAS INFORMÁTICOS, LDA	86/2016		05	04	154,98		154,98	
101	02	02	83338	42.3.1	48.2.3.1	WINDOWS PRO 8.1 64 Bit PT 02594086399456	ACT	2016/05/27	2016/02/22	01	3761	WINCOMP-SISTEMAS INFORMÁTICOS, LDA	86/2016		05	04	154,98		154,98	
101	02	02	83347	42.3.1	48.2.3.1	WINDOWS PRO 8.1 64 Bit PT 02594086399337	ACT	2016/05/27	2016/03/03	01	3761	WINCOMP-SISTEMAS INFORMÁTICOS, LDA	125/2016		02	020201	159,90		159,90	
101	02	02	83348	42.3.1	48.2.3.1	WINDOWS PRO 8.1 64 Bit PT 02594086399497	ACT	2016/05/27	2016/03/03	01	3761	WINCOMP-SISTEMAS INFORMÁTICOS, LDA	125/2016		02	020201	159,90		159,90	
101	02	02	83349	42.3.1	48.2.3.1	WINDOWS PRO 8.1 64 Bit PT 02594086399498	ACT	2016/05/27	2016/03/03	01	3761	WINCOMP-SISTEMAS INFORMÁTICOS, LDA	125/2016		02	020201	159,90		159,90	
101	02	02	83361	42.3.1	48.2.3.1	WINDOWS PRO 10 64 Bit Portuguese lpk DSP OEI DVD 03307130622513	ACT	2016/05/27	2016/05/10	01	3761	WINCOMP-SISTEMAS INFORMÁTICOS, LDA	225/2016		02	010209	167,28		167,28	
101	02	02	83362	42.3.1	48.2.3.1	WINDOWS PRO 10 64 Bit Portuguese lpk DSP OEI DVD 03307130622514	ACT	2016/05/27	2016/05/10	01	3761	WINCOMP-SISTEMAS INFORMÁTICOS, LDA	225/2016		02	010209	167,28		167,28	
101	02	02	83363	42.3.1	48.2.3.1	WINDOWS PRO 10 64 Bit Portuguese lpk DSP OEI DVD 03307130622515	ACT	2016/05/27	2016/05/10	01	3761	WINCOMP-SISTEMAS INFORMÁTICOS, LDA	225/2016		02	010209	167,28		167,28	
Total Geral ou a Transportar .....																	74.961,78		74.961,78	

ENTIDADE

MPL

## MAPA GERAL DE BENS - Com Detalhe de Aquisição

Data : 2021/05/21  
Ano : 2019  
Página: 15

Identificação dos bens						Sit.	Data de registo	Data do facto patrimonial	Tipo de aquisição	Aquisição				Referência	Crit. Aval.	Localização		Valor Contabilístico (Inicial)	Alterações Patrimoniais	Amortizações Acumuladas
Cl.	Tipo	Bem	Nr. Inv.	Classificação Patrimonial	Amortizações					Descrição	Nat. Inv.	Fornecedor	Factura			% IVA	% Dedu.			
101	02	02	83364	42.3.1	48.2.3.1	WINDOWS PRO 10 64 Bit Portuguesa lpk DSP OEI DVD 03307130622516	ACT	2016/05/27	2016/05/10	01	3761	WINCOMP-SISTEMAS INFORMÁTICOS, LDA	225/2016		02	010209	167,28		167,28	
101	02	02	83375	42.3.1	48.2.3.1	WINDOWS Pro 10 64 Bit Portuguesa lpk DSP OEI DVD - 03307130622502	ACT	2016/05/27	2016/05/10	01	3761	WINCOMP-SISTEMAS INFORMÁTICOS, LDA	223/2016		02	010304	167,28		167,28	
101	02	02	83376	42.3.1	48.2.3.1	WINDOWS Pro 10 64 Bit Portuguesa lpk DSP OEI DVD - 03307130622510	ACT	2016/05/27	2016/05/10	01	3761	WINCOMP-SISTEMAS INFORMÁTICOS, LDA	223/2016		02	010304	167,28		167,28	
101	02	02	83377	42.3.1	48.2.3.1	WINDOWS Pro 10 64 Bit Portuguesa lpk DSP OEI DVD - 03307130622511	ACT	2016/05/27	2016/05/10	01	3761	WINCOMP-SISTEMAS INFORMÁTICOS, LDA	223/2016		02	010304	167,28		167,28	
101	02	02	83383	42.3.1	48.2.3.1	WINDOWS PRO 8.1 64Bit PT - 02594086399499	ACT	2016/05/27	2016/03/03	01	3761	WINCOMP-SISTEMAS INFORMÁTICOS, LDA	123/2016		06	460102	159,90		159,90	
101	02	02	83393	42.3.1	48.2.3.1	WINDOWS Home 106 4Bit Portuguesa lpk DSP OEI DVD - 03260078040336	ACT	2016/05/30	2016/03/08	01	3761	WINCOMP-SISTEMAS INFORMÁTICOS, LDA	133		05	030305	115,93		115,93	
101	02	02	83411	42.3.1	48.2.3.1	WINDOWS 8.1 64-Bit Port OEM	ACT	2016/05/30	2016/02/05	01	1904	PAULO & CESAR-INFORMATICA,LDA	2016/186		05	51	116,03		116,03	
101	02	02	83412	42.3.1	48.2.3.1	WINDOWS 8.1 64-Bit Port OEM	ACT	2016/05/30	2016/02/05	01	1904	PAULO & CESAR-INFORMATICA,LDA	2016/186		05	51	116,03		116,03	
101	02	02	83421	42.3.1	48.2.3.1	WINDOWS PRO 8.1 64 Bit PT - 02594086504167	ACT	2016/05/30	2016/01/25	01	3761	WINCOMP-SISTEMAS INFORMÁTICOS, LDA	26/2016		02	010204	167,28		167,28	
101	02	02	83422	42.3.1	48.2.3.1	WINDOWS PRO 8.1 64 Bit PT - 02594086504166	ACT	2016/05/30	2016/01/25	01	3761	WINCOMP-SISTEMAS INFORMÁTICOS, LDA	26/2016		02	010204	167,28		167,28	
101	02	02	83433	42.3.1	48.2.3.1	WINDOWS PRO 8.1 64 Bit PT	ACT	2016/05/31	2016/01/15	01	3761	WINCOMP-SISTEMAS INFORMÁTICOS, LDA	540/2015		07	010211	167,28		167,28	
101	02	02	83434	42.3.1	48.2.3.1	WINDOWS PRO 8.1 64 Bit PT	ACT	2016/05/31	2016/01/15	01	3761	WINCOMP-SISTEMAS INFORMÁTICOS, LDA	540/2015		07	010211	167,28		167,28	
101	02	02	83435	42.3.1	48.2.3.1	WINDOWS PRO 8.1 64 Bit PT	ACT	2016/05/31	2016/01/15	01	3761	WINCOMP-SISTEMAS INFORMÁTICOS, LDA	540/2015		07	010211	167,28		167,28	
101	02	02	83436	42.3.1	48.2.3.1	WINDOWS PRO 8.1 64 Bit PT	ACT	2016/05/31	2016/01/15	01	3761	WINCOMP-SISTEMAS INFORMÁTICOS, LDA	540/2015		07	010211	167,28		167,28	
101	02	02	84523	42.3.1	48.2.3.1	MS WINDOWS 10 PRO 64-BIT PORT OEM	ACT	2016/07/19	2016/06/17	01	1904	PAULO & CESAR-INFORMATICA,LDA	2016/960		05	25	168,51		168,51	
101	02	02	84539	42.3.1	48.2.3.1	WINDOWS 8.1 64Bit PT	ACT	2016/07/20	2016/06/24	01	3761	WINCOMP-SISTEMAS INFORMÁTICOS, LDA	301/2016		05	56	167,28		167,28	
101	02	02	84540	42.3.1	48.2.3.1	WINDOWS HOME 106 4Bit Portuguesa lpk DSP OEI DVD 03260078207785	ACT	2016/07/20	2016/06/24	01	3761	WINCOMP-SISTEMAS INFORMÁTICOS, LDA	301/2016		05	56	115,93		115,93	
101	02	02	84543	42.3.1	48.2.3.1	WINDOWS Pro 10 64 Bit Portuguesa lpk DSP OEI DVD	ACT	2016/07/26	2016/07/20	01	4902	A.SOUSA CUNHA, LDA	2016/272		07	010414	169,56		169,56	
101	02	02	84548	42.3.1	48.2.3.1	WINDOWS Pro 10 64 Bit Portuguesa 1 pk DSP OEI DVD	ACT	2016/07/26	2016/07/20	01	4902	A.SOUSA CUNHA, LDA	2016/271	eng. Pinto	04	010413	169,56		169,56	
101	02	02	84562	42.3.1	48.2.3.1	WINDOWS Pro 10 64 Bit Portuguesa lpk DSP OEI DVD	ACT	2016/07/27	2016/07/14	01	4902	A.SOUSA CUNHA, LDA	2016/267		08	8701	167,28		167,28	
101	02	02	85133	42.3.1	48.2.3.1	MST WINDOWS 10 Pro 64 Bit PT 1PK OEM	ACT	2016/11/03	2016/08/19	01	6160	SPLENDIDEXCENTRIK UNIPESSOAL,LDA	116/171		05	49	158,88		158,88	
101	02	02	85134	42.3.1	48.2.3.1	MST WINDOWS 10 Pro 64 Bit PT 1PK OEM	ACT	2016/11/03	2016/08/19	01	6160	SPLENDIDEXCENTRIK UNIPESSOAL,LDA	116/171		05	49	158,85		158,85	
Total Geral ou a Transportar .....																	78.418,32		78.418,32	

ENTIDADE

MPL

## MAPA GERAL DE BENS - Com Detalhe de Aquisição

Data : 2021/05/21  
Ano : 2019  
Página: 16

Identificação dos bens					Sit.	Data de registo	Data do facto patrimonial	Tipo de aquisição	Aquisição				Referência	Crit. Aval.	Localização		Valor Contabilístico (Inicial)	Alterações Patrimoniais	Amortizações Acumuladas
Cl.	Typo	Bem	Nr. Inv.	Classificação Patrimonial Amortizações					Descrição	Nat. Inv.	Fornecedor	Factura			% IVA	% Dedu.			
101	02	02	85135	42.3.1	48.2.3.1	MST WINDOWS 10 Pro 64 Bit PT 1PK OEM	ACT	2016/11/03	2016/08/19	01	6160	SPLENDIDEXCENTRIK UNIPessoal, LDA	116/171		05	49	158,85		158,85
101	02	02	85136	42.3.1	48.2.3.1	MST WINDOWS 10 Pro 64 Bit PT 1PK OEM	ACT	2016/11/03	2016/08/19	01	6160	SPLENDIDEXCENTRIK UNIPessoal, LDA	116/171		05	49	158,85		158,85
101	02	02	85137	42.3.1	48.2.3.1	MST WINDOWS 10 Pro 64 Bit PT 1PK OEM	ACT	2016/11/03	2016/08/19	01	6160	SPLENDIDEXCENTRIK UNIPessoal, LDA	116/171		05	49	158,85		158,85
101	02	02	85138	42.3.1	48.2.3.1	MST WINDOWS 10 Pro 64 Bit PT 1PK OEM	ACT	2016/11/03	2016/08/19	01	6160	SPLENDIDEXCENTRIK UNIPessoal, LDA	116/171		05	49	158,85		158,85
101	02	02	85291	42.3.1	48.2.3.1	WINDOWS Pro 10 64Bit Portuguesa 1pk DSP OEI DVD ref.03307129180251	ACT	2016/11/09	2016/10/21	01	3761	WINCOMP-SISTEMAS INFORMATICOS, LDA	453/2016		05	63	169,56		169,56
101	02	02	85330	42.3.1	48.2.3.1	WINDOWS Pro 10 64Bit Portuguesa 1pk DSP OEI DVD	ACT	2016/11/11	2016/09/26	01	4902	A.SOUSA CUNHA, LDA	2016/351	electricistas	04	010413	169,56		169,56
101	02	02	85651	42.3.1	48.2.3.1	MS WINDOWS 10 PRO 64-BIT PORT OEM	ACT	2016/12/05	2016/11/15	01	1904	PAULO & CESAR-INFORMATICA, LDA	2016/1902		01	010312	164,21		164,21
101	02	02	87998	42.3.1	48.2.3.1	WINDOWS HOME 10 64Bit Portuguesa 1pk DSP OEI DVD	ACT	2017/01/09	2016/12/16	01	4902	A.SOUSA CUNHA, LDA	2016/475		05	360302	111,57		111,57
101	02	02	87999	42.3.1	48.2.3.1	WINDOWS HOME 10 64Bit Portuguesa 1pk DSP OEI DVD	ACT	2017/01/09	2016/12/16	01	4902	A.SOUSA CUNHA, LDA	2016/475		05	360302	111,56		111,56
101	02	02	88000	42.3.1	48.2.3.1	WINDOWS HOME 10 64Bit Portuguesa 1pk DSP OEI DVD	ACT	2017/01/09	2016/12/16	01	4902	A.SOUSA CUNHA, LDA	2016/475		05	360302	111,56		111,56
101	02	02	88001	42.3.1	48.2.3.1	WINDOWS HOME 10 64Bit Portuguesa 1pk DSP OEI DVD	ACT	2017/01/09	2016/12/16	01	4902	A.SOUSA CUNHA, LDA	2016/475		05	360302	111,56		111,56
101	02	02	88002	42.3.1	48.2.3.1	WINDOWS HOME 10 64Bit Portuguesa 1pk DSP OEI DVD	ACT	2017/01/09	2016/12/16	01	4902	A.SOUSA CUNHA, LDA	2016/475		05	360302	111,56		111,56
101	02	02	88003	42.3.1	48.2.3.1	WINDOWS HOME 10 64Bit Portuguesa 1pk DSP OEI DVD	ACT	2017/01/09	2016/12/16	01	4902	A.SOUSA CUNHA, LDA	2016/475		05	360302	111,56		111,56
101	02	02	88004	42.3.1	48.2.3.1	WINDOWS HOME 10 64Bit Portuguesa 1pk DSP OEI DVD	ACT	2017/01/09	2016/12/16	01	4902	A.SOUSA CUNHA, LDA	2016/475		05	360302	111,56		111,56
101	02	02	88005	42.3.1	48.2.3.1	WINDOWS HOME 10 64Bit Portuguesa 1pk DSP OEI DVD	ACT	2017/01/09	2016/12/16	01	4902	A.SOUSA CUNHA, LDA	2016/475		05	360302	111,56		111,56
101	02	02	88006	42.3.1	48.2.3.1	WINDOWS HOME 10 64Bit Portuguesa 1pk DSP OEI DVD	ACT	2017/01/09	2016/12/16	01	4902	A.SOUSA CUNHA, LDA	2016/475		05	360302	111,56		111,56
101	02	02	88007	42.3.1	48.2.3.1	WINDOWS HOME 10 64Bit Portuguesa 1pk DSP OEI DVD	ACT	2017/01/09	2016/12/16	01	4902	A.SOUSA CUNHA, LDA	2016/475		05	360302	111,56		111,56
101	02	02	88397	42.3.1	48.2.3.1	MS WINDOWS 10 HOME 64-BIT PORT OEM	ACT	2017/06/01	2017/01/11	01	1904	PAULO & CESAR-INFORMATICA, LDA	2016/2224		05	1303	114,39		114,39
101	02	02	88398	42.3.1	48.2.3.1	WINDOWS PRO 10 64 BIT Portuguesa 1pk DSP OEI DVD	ACT	2017/06/01	2017/02/17	01	4902	A.SOUSA CUNHA, LDA	2017/67		03	010205	183,57		183,57
101	02	02	88399	42.3.1	48.2.3.1	OFFICE 2016 HOME & BUSINESS	ACT	2017/06/01	2017/02/17	01	4902	A.SOUSA CUNHA, LDA	2017/67		03	010205	242,10		242,10
101	02	02	88400	42.3.1	48.2.3.1	MS WINDOWS 10 PRO 64-BIT PORT OEM	ACT	2017/06/01	2017/03/08	01	1904	PAULO & CESAR-INFORMATICA, LDA	2017/563		05	56	169,74		169,74
101	02	02	88401	42.3.1	48.2.3.1	MS OFFICE 2016 HOME & BUSINESS PT	ACT	2017/06/01	2017/03/08	01	1904	PAULO & CESAR-INFORMATICA, LDA	2017/563		05	56	228,23		228,23
101	02	02	88403	42.3.1	48.2.3.1	OFFICE 2016 HOME SNGL OLP B Acdmc	ACT	2017/06/01	2017/03/21	01	4902	A.SOUSA CUNHA, LDA	2017/100		05	04	70,74		70,74
Total Geral ou a Transportar .....																	81.681,43		81.681,43



ENTIDADE

MPL

## MAPA GERAL DE BENS - Com Detalhe de Aquisição

Data : 2021/05/21  
Ano : 2019  
Página: 17

Identificação dos bens					Sit.	Data de registo	Data do facto patrimonial	Tipo de aquisição	Aquisição				Referência	Crit. Aval.	Localização		Valor Contabilístico (Inicial)	Alterações Patrimoniais	Amortizações Acumuladas
Cl.	Tipo	Bem	Nr. Inv.	Classificação Patrimonial Amortizações					Descrição	Nat. Inv.	Fornecedor	Factura			% IVA	% Dedu.			
101	02	02	88404	42.3.1	48.2.3.1	ACT	2017/06/01	2017/03/21	01	4902	A.SOUSA CUNHA, LDA	2017/100			05	04	183,56		183,56
101	02	02	89177	42.3.1	48.2.3.1	ACT	2017/07/17	2017/06/02	01	4902	A.SOUSA CUNHA, LDA	2017/169			05	9205	157,83		157,83
101	02	02	89179	42.3.1	48.2.3.1	ACT	2017/07/17	2017/06/02	01	1904	PAULO & CESAR-INFORMATICA, LDA	2017/1096			05	25	169,74		169,74
101	02	02	89181	42.3.1	48.2.3.1	ACT	2017/07/17	2017/06/02	01	1904	PAULO & CESAR-INFORMATICA, LDA	2017/1098			06	460223	138,00		138,00
101	02	02	89183	42.3.1	48.2.3.1	ACT	2017/07/17	2017/06/02	01	1904	PAULO & CESAR-INFORMATICA, LDA	2017/1102			05	59	138,00		138,00
101	02	02	89516	42.3.1	48.2.3.1	ACT	2017/08/09	2017/07/26	01	3761	WINCOMP-SISTEMAS INFORMÁTICOS, LDA	263/2017			08	8701	129,63		129,63
101	02	02	89847	42.3.1	48.2.3.1	ACT	2017/09/08	2017/08/29	01	1904	PAULO & CESAR-INFORMATICA, LDA	2017/1756	UNIVERSIDADE ABERTA		05	4800	168,51		168,51
101	02	02	90422	42.3.1	48.2.3.1	ACT	2017/10/25	2017/09/27	01	1904	PAULO & CESAR-INFORMATICA, LDA	2017/1919			05	04	125,00		125,00
101	02	02	90810	42.3.1	48.2.3.1	ACT	2017/11/14	2017/10/04	01	1904	PAULO & CESAR-INFORMATICA, LDA	2017/1983			05	50	157,44		157,44
101	02	02	90817	42.3.1	48.2.3.1	ACT	2017/11/23	2017/10/24	01	4678	AFONSO & GIGANTE, LDA	1/5266			05	07	169,13		169,13
101	02	02	90904	42.3.1	48.2.3.1	ACT	2018/01/11	2017/11/15	01	6160	SPLENDIDEXCENTRIK UNIPESSOAL, LDA	117/404			05	030305	110,00		110,00
101	02	02	90907	42.3.1	48.2.3.1	ACT	2018/01/11	2017/11/15	01	3761	WINCOMP-SISTEMAS INFORMÁTICOS, LDA	387/2017			05	56	151,06		151,06
101	02	02	90909	42.3.1	48.2.3.1	ACT	2018/01/11	2017/12/04	01	1904	PAULO & CESAR-INFORMATICA, LDA	2017/2405			02	010202	157,44		157,44
101	02	02	91083	42.3.1	48.2.3.1	ACT	2018/05/15	2018/02/01	01	3761	WINCOMP-SISTEMAS INFORMÁTICOS, LDA	2018/24	CAROLINA PEREIRA		02	010415	154,06		102,71
101	02	02	91085	42.3.1	48.2.3.1	ACT	2018/05/15	2018/03/23	01	3761	WINCOMP-SISTEMAS INFORMÁTICOS, LDA	2018/85			05	06	178,66		119,11
101	02	02	91086	42.3.1	48.2.3.1	ACT	2018/05/15	2018/03/28	01	3761	WINCOMP-SISTEMAS INFORMÁTICOS, LDA	2018//48			05	33	169,60		113,07
101	02	02	91089	42.3.1	48.2.3.1	ACT	2018/05/15	2018/03/26	01	3761	WINCOMP-SISTEMAS INFORMÁTICOS, LDA	2018/105			05	63	139,56		93,04
101	02	02	91090	42.3.1	48.2.3.1	ACT	2018/05/15	2018/03/26	01	3761	WINCOMP-SISTEMAS INFORMÁTICOS, LDA	2018/105			05	63	139,55		93,04
101	02	02	91653	42.3.1	48.2.3.1	ACT	2018/07/18	2018/05/15	01	4902	A.SOUSA CUNHA, LDA	2018/165			07	010410	178,66		119,11
101	02	02	92975	42.3.1	48.2.3.1	ACT	2018/09/25	2018/09/14	01	3761	WINCOMP-SISTEMAS INFORMÁTICOS, LDA	2018/322	WI41115/01		05	3605	117,46		78,31
101	02	02	92976	42.3.1	48.2.3.1	ACT	2018/09/25	2018/09/14	01	3761	WINCOMP-SISTEMAS INFORMÁTICOS, LDA	2018/322	WI41115/02		05	3605	117,41		78,28
101	02	02	92977	42.3.1	48.2.3.1	ACT	2018/09/25	2018/09/14	01	3761	WINCOMP-SISTEMAS INFORMÁTICOS, LDA	2018/322	WI41115/02		05	3605	117,41		78,28
Total Geral ou a Transportar .....																	84.949,14		84.511,72

ENTIDADE

MPL

## MAPA GERAL DE BENS - Com Detalhe de Aquisição

Data : 2021/05/21  
Ano : 2019  
Página: 18

Identificação dos bens					Sit.	Data de registo	Data do facto patrimonial	Tipo de aquisição	Aquisição				Referência	Crit. Aval.	Localização		Valor Contabilístico (Inicial)	Alterações Patrimoniais	Amortizações Acumuladas	
Cl.	Tipo	Bem	Nr. Inv.	Classificação Patrimonial Amortizações					Descrição	Nat. Inv.	Fornecedor	Factura			% IVA	% Dedu.				Unidade Orgânica
101	02	02	92978	42.3.1	48.2.3.1	WINDOWS Home 106 4Bit Portuguese lpk DSP OEI DVD	ACT	2018/09/25	2018/09/14	01	3761	WINCOMP-SISTEMAS INFORMÁTICOS, LDA	2018/322		WI41115/04	05	3605	117,41		78,28
101	02	02	92979	42.3.1	48.2.3.1	WINDOWS Home 106 4Bit Portuguese lpk DSP OEI DVD	ACT	2018/09/25	2018/09/14	01	3761	WINCOMP-SISTEMAS INFORMÁTICOS, LDA	2018/322		WI41115/05	05	3605	117,41		78,28
101	02	02	92980	42.3.1	48.2.3.1	WINDOWS Home 106 4Bit Portuguese lpk DSP OEI DVD	ACT	2018/09/25	2018/09/14	01	3761	WINCOMP-SISTEMAS INFORMÁTICOS, LDA	2018/322		WI41115/06	05	3605	117,41		78,28
101	02	02	92981	42.3.1	48.2.3.1	WINDOWS Home 106 4Bit Portuguese lpk DSP OEI DVD	ACT	2018/09/25	2018/09/14	01	3761	WINCOMP-SISTEMAS INFORMÁTICOS, LDA	2018/322		WI41115/07	05	3605	117,41		78,28
101	02	02	92982	42.3.1	48.2.3.1	WINDOWS Home 106 4Bit Portuguese lpk DSP OEI DVD	ACT	2018/09/25	2018/09/14	01	3761	WINCOMP-SISTEMAS INFORMÁTICOS, LDA	2018/322		WI41115/08	05	3605	117,41		78,28
101	02	02	92983	42.3.1	48.2.3.1	WINDOWS Home 106 4Bit Portuguese lpk DSP OEI DVD	ACT	2018/09/25	2018/09/14	01	3761	WINCOMP-SISTEMAS INFORMÁTICOS, LDA	2018/322		WI41115/09	05	3605	117,41		78,28
101	02	02	92984	42.3.1	48.2.3.1	WINDOWS Home 106 4Bit Portuguese lpk DSP OEI DVD	ACT	2018/09/25	2018/09/14	01	3761	WINCOMP-SISTEMAS INFORMÁTICOS, LDA	2018/322		WI41115/10	05	3605	117,41		78,28
101	02	02	92986	42.3.1	48.2.3.1	WINDOWS 10 PRO-Windows 10 pro x64	ACT	2018/10/10	2018/10/26	01	4902	A.SOUSA CUNHA, LDA	2018//274			05	56	152,75		101,84
101	02	02	92988	42.3.1	48.2.3.1	SISTEMA OPERATIVO-MICROSOFT WINDOWS SERVER-LICANÇA, candidatura E-GOV Alto Minho 2020	ACT	2018/10/10	2018/09/14	01	6192	BEST ACTIVE, LDA	2018A1/877			07	010410	817,83		545,22
101	02	02	94523	42.3.1	48.2.3.1	WINDOWS 10x64 PT-PT	ACT	2018/12/12	2018/10/16	01	6160	SPLENDIDEXCENTRIK UNIPessoal, LDA	118/330			07	010410	110,00		73,34
101	02	02	94626	42.3.1	48.2.3.1	WINDOWS Pro 10 64 Bit Portuguese lpk DSP OEI DVD	ACT	2019/01/16	2018/10/24	01	3761	WINCOMP-SISTEMAS INFORMÁTICOS, LDA	2018/374			05	56	153,45		102,30
101	02	02	94801	42.3.1	48.2.3.1	WINDOWS 10 PRO	ACT	2019/05/03	2019/01/08	01	6575	ORDEM PROVAVEL, LDA	1/103003		GABINETE TÉCNICO FLORESTAL	04	010413	183,27		61,09
101	02	02	94803	42.3.1	48.2.3.1	WINDOWS 10 PRO	ACT	2019/05/03	2019/01/15	01	6575	ORDEM PROVAVEL, LDA	2/100329			04	60	149,00		49,67
101	02	02	94805	42.3.1	48.2.3.1	WINDOWS 10 PRO	ACT	2019/05/06	2019/01/28	01	6575	ORDEM PROVAVEL, LDA	2/100330		Irene Lourenço	08	8701	183,27		61,09
101	02	02	95278	42.3.1	48.2.3.1	WINDOWS 10 PRO 64-BIT PORT OEM	ACT	2019/08/29	2019/06/14	01	1904	PAULO & CESAR-INFORMATICA, LDA	2019/1143			08	8701	147,60		49,20
101	02	02	95284	42.3.1	48.2.3.1	WINDOWS 10 PRO 64-BIT PORT OEM	ACT	2019/10/16	2019/07/01	01	1904	PAULO & CESAR-INFORMATICA, LDA	2019/1246			06	460102	145,14		48,38
101	02	02	95287	42.3.1	48.2.3.1	WINDOWS 10 PRO 64-BIT PORT OEM	ACT	2019/10/16	2019/07/01	01	1904	PAULO & CESAR-INFORMATICA, LDA	2019/1242			02	010208	145,14		48,38
101	02	02	95289	42.3.1	48.2.3.1	WINDOWS 10 PRO 64-BIT PORT OEM	ACT	2019/10/16	2019/07/01	01	1904	PAULO & CESAR-INFORMATICA, LDA	2019/1243			02	010202	145,14		48,38
101	02	02	95290	42.3.1	48.2.3.1	WINDOWS 10 PRO 64-BIT PORT OEM	ACT	2019/10/16	2019/07/01	01	1904	PAULO & CESAR-INFORMATICA, LDA	2019/1243			02	010202	145,14		48,38
101	02	02	95291	42.3.1	48.2.3.1	WINDOWS 10 PRO 64-BIT PORT OEM	ACT	2019/10/16	2019/07/01	01	1904	PAULO & CESAR-INFORMATICA, LDA	2019/1243			02	010202	145,14		48,38
101	02	02	95295	42.3.1	48.2.3.1	WINDOWS 10 PRO 64-BIT PORT OEM	ACT	2019/10/16	2019/07/01	01	1904	PAULO & CESAR-INFORMATICA, LDA	2019/1244			02	010209	145,14		48,38
101	02	02	95297	42.3.1	48.2.3.1	WINDOWS 10 PRO 64-BIT PORT OEM	ACT	2019/10/17	2019/07/01	01	1904	PAULO & CESAR-INFORMATICA, LDA	2019/1245			05	63	145,14		48,38
101	02	02	95302	42.3.1	48.2.3.1	WINDOWS 10 PRO 64-BIT PORT OEM	ACT	2019/10/17	2019/07/03	01	1904	PAULO & CESAR-INFORMATICA, LDA	2019/1247			04	14	145,14		48,38
																	Total Geral ou a Transportar .....	88.829,30		86.490,47

ENTIDADE  
MPL

MAPA GERAL DE BENS - Com Detalhe de Aquisição

Data : 2021/05/21  
Ano : 2019  
Página: 19

Identificação dos bens					Sit.	Data de registo	Data do facto patrimonial	Tipo de aquisição	Aquisição				Referência	Crit. Aval.	Localização		Valor Contabilístico (Inicial)	Alterações Patrimoniais	Amortizações Acumuladas
Cl.	Tipo	Bem	Nr. Inv.	Classificação Patrimonial Amortizações					Descrição	Nat. Inv.	Fornecedor	Factura			% IVA	% Dedu.			
101	02	02	95304	42.3.1 48.2.3.1	WINDOWS Home 1064Bit Portuguese 1pk DSP OEI DVD	ACT	2019/10/18	2019/07/24	01	7686	FAMA-SETE TECNOLOGIA DE INFORMACÃO, LDA	345/2019		SCHOOL 4ALL	05	3704	147,23		49,08
101	02	02	95305	42.3.1 48.2.3.1	WINDOWS Home 1064Bit Portuguese 1pk DSP OEI DVD	ACT	2019/10/18	2019/07/24	01	7686	FAMA-SETE TECNOLOGIA DE INFORMACÃO, LDA	345/2019		SCHOOL 4ALL	05	3704	147,26		49,09
101	02	02	95306	42.3.1 48.2.3.1	WINDOWS Home 1064Bit Portuguese 1pk DSP OEI DVD	ACT	2019/10/18	2019/07/24	01	7686	FAMA-SETE TECNOLOGIA DE INFORMACÃO, LDA	345/2019		SCHOOL 4ALL	05	3704	147,23		49,08
101	02	02	95307	42.3.1 48.2.3.1	WINDOWS Home 1064Bit Portuguese 1pk DSP OEI DVD	ACT	2019/10/18	2019/07/24	01	7686	FAMA-SETE TECNOLOGIA DE INFORMACÃO, LDA	345/2019		SCHOOL 4ALL	05	3704	147,23		49,08
101	02	02	95308	42.3.1 48.2.3.1	WINDOWS Home 1064Bit Portuguese 1pk DSP OEI DVD	ACT	2019/10/18	2019/07/24	01	7686	FAMA-SETE TECNOLOGIA DE INFORMACÃO, LDA	345/2019		SCHOOL 4ALL	05	3704	147,23		49,08
101	02	02	95309	42.3.1 48.2.3.1	WINDOWS Home 1064Bit Portuguese 1pk DSP OEI DVD	ACT	2019/10/18	2019/07/24	01	7686	FAMA-SETE TECNOLOGIA DE INFORMACÃO, LDA	345/2019		SCHOOL 4ALL	05	3704	147,23		49,08
101	02	02	95310	42.3.1 48.2.3.1	WINDOWS Home 1064Bit Portuguese 1pk DSP OEI DVD	ACT	2019/10/18	2019/07/24	01	7686	FAMA-SETE TECNOLOGIA DE INFORMACÃO, LDA	345/2019		SCHOOL 4ALL	05	3704	147,23		49,08
101	02	02	95311	42.3.1 48.2.3.1	WINDOWS Home 1064Bit Portuguese 1pk DSP OEI DVD	ACT	2019/10/18	2019/07/24	01	7686	FAMA-SETE TECNOLOGIA DE INFORMACÃO, LDA	345/2019		SCHOOL 4ALL	05	3704	147,23		49,08
101	02	02	95312	42.3.1 48.2.3.1	WINDOWS Home 1064Bit Portuguese 1pk DSP OEI DVD	ACT	2019/10/18	2019/07/24	01	7686	FAMA-SETE TECNOLOGIA DE INFORMACÃO, LDA	345/2019		SCHOOL 4ALL	05	3704	147,23		49,08
101	02	02	95313	42.3.1 48.2.3.1	WINDOWS Home 1064Bit Portuguese 1pk DSP OEI DVD	ACT	2019/10/18	2019/07/24	01	7686	FAMA-SETE TECNOLOGIA DE INFORMACÃO, LDA	345/2019		SCHOOL 4ALL	05	3704	147,23		49,08
101	02	02	95314	42.3.1 48.2.3.1	WINDOWS Home 1064Bit Portuguese 1pk DSP OEI DVD	ACT	2019/10/18	2019/07/24	01	7686	FAMA-SETE TECNOLOGIA DE INFORMACÃO, LDA	345/2019		SCHOOL 4ALL	05	3704	147,23		49,08
101	02	02	95315	42.3.1 48.2.3.1	WINDOWS Home 1064Bit Portuguese 1pk DSP OEI DVD	ACT	2019/10/18	2019/07/24	01	7686	FAMA-SETE TECNOLOGIA DE INFORMACÃO, LDA	345/2019		SCHOOL 4ALL	05	3704	147,23		49,08
101	02	02	95316	42.3.1 48.2.3.1	WINDOWS Home 1064Bit Portuguese 1pk DSP OEI DVD	ACT	2019/10/18	2019/07/24	01	7686	FAMA-SETE TECNOLOGIA DE INFORMACÃO, LDA	345/2019		SCHOOL 4ALL	05	3704	147,23		49,08
101	02	02	95317	42.3.1 48.2.3.1	WINDOWS Home 1064Bit Portuguese 1pk DSP OEI DVD	ACT	2019/10/18	2019/07/24	01	7686	FAMA-SETE TECNOLOGIA DE INFORMACÃO, LDA	345/2019		SCHOOL 4ALL	05	3704	147,23		49,08
101	02	02	95318	42.3.1 48.2.3.1	WINDOWS Home 1064Bit Portuguese 1pk DSP OEI DVD	ACT	2019/10/18	2019/07/24	01	7686	FAMA-SETE TECNOLOGIA DE INFORMACÃO, LDA	345/2019		SCHOOL 4ALL	05	3704	147,23		49,08
101	02	02	95319	42.3.1 48.2.3.1	WINDOWS Home 1064Bit Portuguese 1pk DSP OEI DVD	ACT	2019/10/18	2019/07/24	01	7686	FAMA-SETE TECNOLOGIA DE INFORMACÃO, LDA	345/2019		SCHOOL 4ALL	05	3704	147,23		49,08
101	02	02	95320	42.3.1 48.2.3.1	WINDOWS Home 1064Bit Portuguese 1pk DSP OEI DVD	ACT	2019/10/18	2019/07/24	01	7686	FAMA-SETE TECNOLOGIA DE INFORMACÃO, LDA	345/2019		SCHOOL 4ALL	05	3704	147,23		49,08
101	02	02	95321	42.3.1 48.2.3.1	WINDOWS Home 1064Bit Portuguese 1pk DSP OEI DVD	ACT	2019/10/18	2019/07/24	01	7686	FAMA-SETE TECNOLOGIA DE INFORMACÃO, LDA	345/2019		SCHOOL 4ALL	05	3704	147,23		49,08
101	02	02	95322	42.3.1 48.2.3.1	WINDOWS Home 1064Bit Portuguese 1pk DSP OEI DVD	ACT	2019/10/18	2019/07/24	01	7686	FAMA-SETE TECNOLOGIA DE INFORMACÃO, LDA	345/2019		SCHOOL 4ALL	05	3704	147,23		49,08
101	02	02	95323	42.3.1 48.2.3.1	WINDOWS Home 1064Bit Portuguese 1pk DSP OEI DVD	ACT	2019/10/18	2019/07/24	01	7686	FAMA-SETE TECNOLOGIA DE INFORMACÃO, LDA	345/2019		SCHOOL 4ALL	05	3704	147,23		49,08
101	02	02	95324	42.3.1 48.2.3.1	WINDOWS Home 1064Bit Portuguese 1pk DSP OEI DVD	ACT	2019/10/18	2019/07/24	01	7686	FAMA-SETE TECNOLOGIA DE INFORMACÃO, LDA	345/2019		SCHOOL 4ALL	05	3704	147,23		49,08
101	02	02	95325	42.3.1 48.2.3.1	WINDOWS Home 1064Bit Portuguese 1pk DSP OEI DVD	ACT	2019/10/18	2019/07/24	01	7686	FAMA-SETE TECNOLOGIA DE INFORMACÃO, LDA	345/2019		SCHOOL 4ALL	05	3704	147,23		49,08
Total Geral ou a Transportar .....																	92.068,39		87.570,24

ENTIDADE

MPL

## MAPA GERAL DE BENS - Com Detalhe de Aquisição

Data : 2021/05/21  
Ano : 2019  
Página: 20

Identificação dos bens					Sit.	Data de registo	Data do facto patrimonial	Tipo de aquisição	Aquisição				Referência	Crit. Aval.	Localização		Valor Contabilístico (Inicial)	Alterações Patrimoniais	Amortizações Acumuladas	
Cl.	Typo	Bem	Nr. Inv.	Classificação Patrimonial Amortizações					Descrição	Nat. Inv.	Fornecedor	Factura			% IVA	% Dedu.				Unidade Orgânica
101	02	02	95326	42.3.1	48.2.3.1	WINDOWS Home 1064Bit Portuguese 1pk DSP OEI DVD	ACT	2019/10/18	2019/07/24	01	7686	FAMA-SETE TECNOLOGIA DE INFORMACAO, LDA	345/2019		SCHOOL 4ALL	05	3704	147,23		49,08
101	02	02	95327	42.3.1	48.2.3.1	WINDOWS Home 1064Bit Portuguese 1pk DSP OEI DVD	ACT	2019/10/18	2019/07/24	01	7686	FAMA-SETE TECNOLOGIA DE INFORMACAO, LDA	345/2019		SCHOOL 4ALL	05	3704	147,23		49,08
101	02	02	95328	42.3.1	48.2.3.1	WINDOWS Home 1064Bit Portuguese 1pk DSP OEI DVD	ACT	2019/10/18	2019/07/24	01	7686	FAMA-SETE TECNOLOGIA DE INFORMACAO, LDA	345/2019		SCHOOL 4ALL	05	3704	147,23		49,08
101	02	02	95329	42.3.1	48.2.3.1	WINDOWS Home 1064Bit Portuguese 1pk DSP OEI DVD	ACT	2019/10/18	2019/07/24	01	7686	FAMA-SETE TECNOLOGIA DE INFORMACAO, LDA	345/2019		SCHOOL 4ALL	05	3704	147,23		49,08
101	02	02	95566	42.3.1	48.2.3.1	WINDOWS 10 Pro 64Bit PT 1pk	ACT	2020/01/14	2019/10/09	01	4902	A.SOUSA CUNHA, LDA	2019/350			07	010211	170,65		56,88
101	02	02	95570	42.3.1	48.2.3.1	WINDOWS 10 PRO	ACT	2020/01/14	2019/12/10	01	3581	J.CANAO LDA	19/689			07	010410	162,36		54,12
101	02	02	95571	42.3.1	48.2.3.1	WINDOWS 10 PRO	ACT	2020/01/14	2019/12/10	01	3581	J.CANAO LDA	19/689			07	010410	162,36		54,12
101	02	03	25589	42.3.1	48.2.3.1	MICROSOFT OFFICE 2000PME PT	ACT	2001/03/07	2000/08/04	011	2	INFORLIMA-SOLUCOES INFORMATICAS, LDA	9900870			05	1251	331,92		331,92
101	02	03	25590	42.3.1	48.2.3.1	NORTON SYSTEMWORKS 2000	ACT	2001/03/07	2000/08/04	011	2	INFORLIMA-SOLUCOES INFORMATICAS, LDA	9900870			05	1251	40,85		40,85
101	02	03	25594	42.3.1	48.2.3.1	MICROSOFT OFFICE 97 CD PORTUGUÊS	ACT	2001/03/07	1999/04/28	011	2	INFORLIMA-SOLUCOES INFORMATICAS, LDA	9900667			05	1245	274,29		274,29
101	02	03	25598	42.3.1	48.2.3.1	MICROSOFT OFFICE 97 CD PORTUGUÊS	ACT	2001/03/07	1999/04/28	011	2	INFORLIMA-SOLUCOES INFORMATICAS, LDA	9900667			05	1262	274,29		274,29
101	02	03	25601	42.3.1	48.2.3.1	MICROSOFT OFFICE 97 CD PORTUGUÊS	ACT	2001/03/07	1999/04/28	011	2	INFORLIMA-SOLUCOES INFORMATICAS, LDA	9900667			05	1233	274,29		274,29
101	02	03	25621	42.3.1	48.2.3.1	NORTON SYSTEMWORKS 2000	ACT	2001/03/08	2000/08/05	011	2	INFORLIMA-SOLUCOES INFORMATICAS, LDA	9900871			05	1217	40,85		40,85
101	02	03	25622	42.3.1	48.2.3.1	MICROSOFT OFFICE 2000 PME PT	ACT	2001/03/08	2000/08/05	011	2	INFORLIMA-SOLUCOES INFORMATICAS, LDA	9900871			05	1217	331,92		331,92
101	02	03	31278	42.3.1	48.2.3.1	MICROSOFT OFFICE 97 OEM (PORTUGUÊS)	ACT	2001/08/09	1999/05/21	011	2	INFORLIMA-SOLUCOES INFORMATICAS, LDA	9900680			02	010209	341,40		341,40
101	02	03	31282	42.3.1	48.2.3.1	APLICACAO ELEICOES - S/W GLOBAL SOFT AUTARQUIAS (1 LICENCA)	ACT	2001/08/09	1996/10/28	011	705	GLOBAL - COMPANHIA DE SEGUROS, S.A.	490			02	010202	576,59	2.401,65	2.978,24
101	02	03	31295	42.3.1	48.2.3.1	PROGRAMA ORCA S/W - VERSAO GAT(S) E CAMARAS	ACT	2001/08/10	1997/09/26	011	791	GIPAC - GABINETE DE INFORM. E PROJECTO ASSISTIDO POR COMPUTADOR, LDA.	1357			06	460103	99,21		99,21
101	02	03	31313	42.3.1	48.2.3.1	OFFICE 2000 WIN 32 OLPA GOVT	ACT	2001/08/13	2000/02/14	011	963	AXIANSEU DIGITAL SOLUTIONS, S.A.	P3305/99			02	010204	341,65		341,65
101	02	03	31321	42.3.1	48.2.3.1	OFFICE STD 2000 OLPA GOVT + MEDIA PACK	ACT	2001/08/14	2000/02/14	011	963	AXIANSEU DIGITAL SOLUTIONS, S.A.	FN 000833			03	010205	341,65		341,65
101	02	03	31327	42.3.1	48.2.3.1	OFFICE 2000 WIN 32 OLPA GOVT	ACT	2001/08/14	2000/02/14	011	963	AXIANSEU DIGITAL SOLUTIONS, S.A.	FN000845	GR000975/000391		05	04	341,65		341,65
101	02	03	31328	42.3.1	48.2.3.1	GTEATRO - PROGRAMA INFORMÁTICO PARA A BILHETEIRA DO TEATRO DIOGO BERNARDES	ACT	2001/08/14	2000/05/16	011	1480	JOAO PAULO PINTO DA ROCHA BARBOSA				05	04	1.750,78		1.750,78
101	02	03	31329	42.3.1	48.2.3.1	OFFICE 97 OEM PORTUGUÊS	ACT	2001/08/16	1999/03/01	011	511	PHM 50 - SISTEMAS INFORMATICOS, LDA	990206	383834486		05	04	267,29		267,29

Total Geral ou a Transportar ..... 98.781,31 2.401,65 95.961,96

ENTIDADE

MPL

## MAPA GERAL DE BENS - Com Detalhe de Aquisição

Data : 2021/05/21  
Ano : 2019  
Página: 21

Identificação dos bens						Sit.	Data de registo	Data do facto patrimonial	Tipo de aquisição	Aquisição				Referência	Crit. Aval.	Localização		Valor Contabilístico (Inicial)	Alterações Patrimoniais	Amortizações Acumuladas
Cl.	Tipo	Bem	Nr. Inv.	Classificação Patrimonial	Amortizações					Descrição	Nat. Inv.	Fornecedor	Factura			% IVA	% Dedu.			
101	02	03	31379	42.3.1	48.2.3.1	PROGRAMA CYPE	ACT	2001/08/16	1998/09/09	011	1023	TOP - SOLUCOES DE INFORMATICA, LDA.	291			06	460102	1.614,86		1.614,86
101	02	03	31380	42.3.1	48.2.3.1	LICENÇA DE UTILIZAÇÃO DO MÓDULO REVISÃO DO WINSIM	ACT	2001/08/16	1999/03/05	011	1117	JOSE E. Q. PEREIRA DA COSTA, LDA	2129			04	010413	992,11		992,11
101	02	03	31383	42.3.1	48.2.3.1	OFFICE 2000 WIN 32 OLPA GOVT	ACT	2001/08/16	2000/09/25	011	963	AXIANSEU DIGITAL SOLUTIONS, S.A.	FN008349			03	010205	356,50		356,50
101	02	03	31386	42.3.1	48.2.3.1	OFFICE 2000 WIN 32 OLPA GOVT	ACT	2001/08/16	2000/08/23	011	963	AXIANSEU DIGITAL SOLUTIONS, S.A.	FN005657			04	010413	358,87		358,87
101	02	03	31387	42.3.1	48.2.3.1	LICENÇA OFFICE PRO 2000 OPL+MEDIA PACK	ACT	2001/08/16	2000/02/07	011	963	AXIANSEU DIGITAL SOLUTIONS, S.A.	FN000725			03	010205	432,78		432,78
101	02	03	31393	42.3.1	48.2.3.1	OFFICE 2000 WIN 32 OLPA GOVT	ACT	2001/08/16	2000/03/23	011	963	AXIANSEU DIGITAL SOLUTIONS, S.A.	FN001894	GR002078/GR001927		03	010205	332,57		332,57
101	02	03	31394	42.3.1	48.2.3.1	APLICAÇÃO DATA WIN97	ACT	2001/08/16	1997/11/17	011	823	E & B DATA-SISTEMAS DE INFORM. E ACESSORIA EMPRESARIAL, LDA.	830			03	010205	93,53		93,53
101	02	03	31397	42.3.1	48.2.3.1	OFFICE 2000 WIN 32 OLPA GOVT	ACT	2001/08/17	2000/03/23	011	963	AXIANSEU DIGITAL SOLUTIONS, S.A.	FN001894	GR002078/GR001927		03	010205	332,57		332,57
101	02	03	31399	42.3.1	48.2.3.1	LICENÇA DE OFFICE 2000 WIN 32 OLPA GOVT	ACT	2001/08/17	2000/02/14	011	963	AXIANSEU DIGITAL SOLUTIONS, S.A.	FN000830			02	010202	341,65		341,65
101	02	03	31406	42.3.1	48.2.3.1	MICROSOFT OFFICE 97 OEM (PORTUGUÊS)	ACT	2001/08/17	1999/05/26	011	2	INFORLIMA-SOLUCOES INFORMATICAS, LDA	9900681			04	010406	341,40		341,40
101	02	03	31417	42.3.1	48.2.3.1	LICENÇA ADICIONAL DO OFFICE 97 STANDARD	ACT	2001/08/20	1997/08/22	011	137	MQM, SISTEMAS INFORMATICOS, LDA	1851			02	010209	644,29		644,29
101	02	03	31418	42.3.1	48.2.3.1	MICROSOFT OFFICE STANDARD 97	ACT	2001/08/20	1997/08/22	011	137	MQM, SISTEMAS INFORMATICOS, LDA	1852			02	010208	701,34		701,34
101	02	03	31469	42.3.1	48.2.3.1	ELENIX PARA 4 UTILIZADORES	ACT	2001/08/20	1994/11/18	011	100	MEDIDATA - ENGENHARIA E SISTEMAS, S.A.	AUT-123/94			07	010410	1.995,19		1.995,19
101	02	03	31544	42.3.1	48.2.3.1	MICROSOFT ACESS 7.0 (UPGRADE)-1 LICENÇA (INGLÊS)	ACT	2001/08/21	1996/02/16	011	318	UTILISOFT - UTILITARIOS & SOFTWARE, LDA	80			07	010410	141,40		141,40
101	02	03	31545	42.3.1	48.2.3.1	MICROSOFT ACESS DEVELOPER'S (1 LICENÇA) CD (INGLÊS)	ACT	2001/08/21	1996/12/27	011	137	MQM, SISTEMAS INFORMATICOS, LDA	1281			07	010410	521,73		521,73
101	02	03	31605	42.3.1	48.2.3.1	OFFICE 2000 WIN 32 OLPA GOVT	ACT	2001/08/22	2000/12/04	011	963	AXIANSEU DIGITAL SOLUTIONS, S.A.	FN007517			02	010408	365,71		365,71
101	02	03	31663	42.3.1	48.2.3.1	MAPGUIDE 4.0 INTRANET UPGR WORLD	ACT	2001/08/22	2000/09/28	011	1530	DELTA ITS-INTEGRACAO DE TECNOLOGIA E SERVICOS, SA	727	SN#:640-01242729		07	010410	2.297,02		2.297,02
101	02	03	31664	42.3.1	48.2.3.1	APLICAÇÃO DE CONTABILIDADE - UNIX	ACT	2001/08/22	1995/09/18	011	159	INESC-INSTITUTO DE ENGENHARIA DE SISTEMAS E COMPUTADORES	608			07	010410	3.209,76		3.209,76
101	02	03	31665	42.3.1	48.2.3.1	APLICAÇÃO DE GESTÃO DE OBRAS MUNICIPAIS - UNIX	ACT	2001/08/22	1994/09/19	011	159	INESC-INSTITUTO DE ENGENHARIA DE SISTEMAS E COMPUTADORES	1255			07	010410	1.750,78		1.750,78
Total Geral ou a Transportar .....																		115.605,37	2.401,65	112.786,02



ENTIDADE

MPL

## MAPA GERAL DE BENS - Com Detalhe de Aquisição

Data : 2021/05/21  
Ano : 2019  
Página: 22

Identificação dos bens						Sit.	Data de registo	Data do facto patrimonial	Tipo de aquisição	Aquisição				Referência	Crit. Aval.	Localização		Valor Contabilístico (Inicial)	Alterações Patrimoniais	Amortizações Acumuladas
Cl.	Typo	Bem	Nr. Inv.	Classificação Patrimonial	Amortizações					Descrição	Nat. Inv.	Fornecedor	Factura			% IVA	% Dedu.			
101	02	03	31666	42.3.1	48.2.3.1	APLICAÇÃO DE GESTÃO DE OBRAS PARTICULARES - UNIX	ACT	2001/08/22	1994/09/19	011	159	INESC-INSTITUTO DE ENGENHARIA DE SISTEMAS E COMPUTADORES	1255			07	010410	1.458,98		1.458,98
101	02	03	31667	42.3.1	48.2.3.1	APLICAÇÃO DE GESTÃO DE PESSOAL-UNIX	ACT	2001/08/22	1994/09/19	011	159	INESC-INSTITUTO DE ENGENHARIA DE SISTEMAS E COMPUTADORES	1255			07	010410	1.458,98		1.458,98
101	02	03	31668	42.3.1	48.2.3.1	APLICAÇÃO DE FEIRAS E MERCADOS - UNIX	ACT	2001/08/22	1995/08/01	011	100	MEDIDATA - ENGENHARIA E SISTEMAS, S.A.	N.AUT-165/95			07	010410	1.750,78		1.750,78
101	02	03	31669	42.3.1	48.2.3.1	APLICAÇÃO DE GESTÃO DE ARMAZENS - UNIX	ACT	2001/08/22	1995/12/21	011	159	INESC-INSTITUTO DE ENGENHARIA DE SISTEMAS E COMPUTADORES	963			07	010410	875,39		875,39
101	02	03	31670	42.3.1	48.2.3.1	APLICAÇÃO GESTÃO DE CICLOMOTORES - UNIX	ACT	2001/08/22	1995/07/28	011	100	MEDIDATA - ENGENHARIA E SISTEMAS, S.A.	N.AUT-153/95			07	010410	641,95		641,95
101	02	03	31671	42.3.1	48.2.3.1	APLICAÇÃO GESTÃO DE CANÍDEOS - UNIX	ACT	2001/08/22	1995/07/28	011	100	MEDIDATA - ENGENHARIA E SISTEMAS, S.A.	N.AUT-153/95			07	010410	641,95		641,95
101	02	03	31672	42.3.1	48.2.3.1	APLICAÇÃO GESTÃO DE PATRIMÓNIO - UNIX	ACT	2001/08/22	1997/02/03	011	100	MEDIDATA - ENGENHARIA E SISTEMAS, S.A.	N.AUT-19			07	010410	641,95		641,95
101	02	03	31673	42.3.1	48.2.3.1	APLICAÇÃO GESTÃO DE RENDAS - UNIX	ACT	2001/08/22	1997/11/11	011	100	MEDIDATA - ENGENHARIA E SISTEMAS, S.A.	N.AUT-493			07	010410	1.400,62		1.400,62
101	02	03	31674	42.3.1	48.2.3.1	APLICAÇÃO GESTÃO DE TRANSPORTES ESCOLARES - UNIX	ACT	2001/08/22	1998/04/17	011	100	MEDIDATA - ENGENHARIA E SISTEMAS, S.A.	N.AUT-115			07	010410	1.313,09		1.313,09
101	02	03	31677	42.3.1	48.2.3.1	APLICAÇÃO DE PATRIMÓNIO (CLIENTE SERVIDOR) - 1 SERVIDOR + 1 LICENÇA DE CLIENTE	ACT	2001/08/22								07	010410			
101	02	03	31679	42.3.1	48.2.3.1	LICENÇA DE CLIENTE DE PATRIMÓNIO (CLIENTE WINDOWS)	ACT	2001/08/22	2000/11/27	011	100	MEDIDATA - ENGENHARIA E SISTEMAS, S.A.	503			07	010410	87,54		87,54
101	02	03	31682	42.3.1	48.2.3.1	1 SERVIDOR E 1 CLIENTE DE GESTÃO DE ARMAZENS	ACT	2001/08/22	2000/03/31	011	100	MEDIDATA - ENGENHARIA E SISTEMAS, S.A.	N.AUT-100			07	010410	1.663,24		1.663,24
101	02	03	31684	42.3.1	48.2.3.1	1 SERVIDOR E 3 CLIENTES DE POCAL	ACT	2001/08/22	2000/03/31	011	100	MEDIDATA - ENGENHARIA E SISTEMAS, S.A.	N.AUT-100			07	010410	2.910,68		2.910,68
101	02	03	31687	42.3.1	48.2.3.1	SERVIDOR DE ACTAS + 2 CLIENTES	ACT	2001/08/22	2000/06/13	011	100	MEDIDATA - ENGENHARIA E SISTEMAS, S.A.	N.AUT-186			07	010410	1.750,78		1.750,78
101	02	03	31691	42.3.1	48.2.3.1	SERVIDOR E 2 CLIENTES GESTÃO PUBLICIDADE	ACT	2001/08/22	2001/05/28	011	100	MEDIDATA - ENGENHARIA E SISTEMAS, S.A.	N.AUT-198			07	010410	1.663,24		1.663,24
101	02	03	31705	42.3.1	48.2.3.1	SERVIDOR E 2 CLIENTES GESTÃO FISCALIZAÇÃO E CONTRA ORDENAÇÃO	ACT	2001/08/22	2001/05/28	011	100	MEDIDATA - ENGENHARIA E SISTEMAS, S.A.	N.AUT-198			07	010410	2.217,66		2.217,66
101	02	03	31719	42.3.1	48.2.3.1	SOFTWARE DE GESTÃO DE MERCADOS DE GADO	ACT	2001/08/22	2000/12/05	011	1621	NETLAB, LDA. - CONSULTORES DE INFORMATICA E INTERNET	87			07	010410	1.167,19		1.167,19
101	02	03	31895	42.3.1	48.2.3.1	MICROSOFT OFFICE STD 2000 WIN32 OLP A GOVT (PORTUGUÊS)	ACT	2001/08/23	2001/04/12	011	1685	COPPERTEL-SISTEMAS INFORMATICOS, SA	2338			03	010205	351,67		351,67
101	02	03	31896	42.3.1	48.2.3.1	MICROSOFT OFFICE STD 2000 WIN32 OLP A GOVT (PORTUGUÊS)	ACT	2001/08/23	2001/04/12	011	1685	COPPERTEL-SISTEMAS INFORMATICOS, SA	2338			03	010205	351,67		351,67
101	02	03	31897	42.3.1	48.2.3.1	MICROSOFT OFFICE STD 2000 WIN32 OLP A GOVT (PORTUGUÊS)	ACT	2001/08/23	2001/04/12	011	1685	COPPERTEL-SISTEMAS INFORMATICOS, SA	2338			03	010205	351,67		351,67
Total Geral ou a Transportar .....																		138.304,40	2.401,65	135.485,05

ENTIDADE

MPL

## MAPA GERAL DE BENS - Com Detalhe de Aquisição

Data : 2021/05/21  
Ano : 2019  
Página: 23

Identificação dos bens						Sit.	Data de registo	Data do facto patrimonial	Tipo de aquisição	Aquisição				Referência	Crit. Aval.	Localização		Valor Contabilístico (Inicial)	Alterações Patrimoniais	Amortizações Acumuladas
Cl.	Tipo	Bem	Nr. Inv.	Classificação Patrimonial	Amortizações					Descrição	Nat. Inv.	Fornecedor	Factura			% IVA	% Dedu.			
101	02	03	31898	42.3.1	48.2.3.1	MICROSOFT OFFICE OFFICE STD 2000 WIN32 OLP A GOVT (PORTUGUÊS)	ACT	2001/08/23	2001/04/12	011	1685	COPPERTEL-SISTEMAS INFORMATICOS, SA	2338			04	010413	351,67		351,67
101	02	03	31907	42.3.1	48.2.3.1	MICROSOFT OFFICE STD 2000 WIN32 OLP A GOVT (PORTUGUÊS)	ACT	2001/08/24	2001/04/12	011	1685	COPPERTEL-SISTEMAS INFORMATICOS, SA	2337			02	010202	351,67		351,67
101	02	03	31908	42.3.1	48.2.3.1	MICROSOFT OFFICE STD 2000 WIN32 OLP A GOVT (PORTUGUÊS)	ACT	2001/08/24	2001/04/12	011	1685	COPPERTEL-SISTEMAS INFORMATICOS, SA	2337			02	010202	351,67		351,67
101	02	03	31909	42.3.1	48.2.3.1	MICROSOFT OFFICE STD 2000 WIN32 OLP A GOVT (PORTUGUÊS)	ACT	2001/08/24	2001/04/12	011	1685	COPPERTEL-SISTEMAS INFORMATICOS, SA	2337			07	010410	351,67		351,67
101	02	03	31910	42.3.1	48.2.3.1	MICROSOFT OFFICE STD 2000 WIN32 OLP A GOVT (PORTUGUÊS)	ACT	2001/08/24	2001/04/12	011	1685	COPPERTEL-SISTEMAS INFORMATICOS, SA	2337			02	010209	351,67		351,67
101	02	03	31911	42.3.1	48.2.3.1	MICROSOFT OFFICE STD 2000 WIN32 OLP A GOVT (PORTUGUÊS)	ACT	2001/08/24	2001/04/12	011	1685	COPPERTEL-SISTEMAS INFORMATICOS, SA	2337			02	010209	351,67		351,67
101	02	03	31912	42.3.1	48.2.3.1	MICROSOFT OFFICE STD 2000 WIN32 OLP A GOVT (PORTUGUÊS)	ACT	2001/08/24	2001/04/12	011	1685	COPPERTEL-SISTEMAS INFORMATICOS, SA	2337			02	010408	351,67		351,67
101	02	03	31922	42.3.1	48.2.3.1	OFFICE 2000 WIN32 LOCALIZED OLP A GOVT	ACT	2001/08/27	2000/12/11	011	1592	CPC INFORMATICA DE SISTEMAS	2000NPE01116			04	010413	350,16		350,16
101	02	03	32573	42.3.1	48.2.3.1	AUTOCAD LT 2000	ACT	2001/08/31	2000/04/07	011	1411	PH - INFORMATICA E MICRO SISTEMAS, LDA	10542	640-01104727		06	460102	781,73		781,73
101	02	03	32574	42.3.1	48.2.3.1	AUTOCAD LT 2000	ACT	2001/08/31	2000/04/07	011	1411	PH - INFORMATICA E MICRO SISTEMAS, LDA	10542	640-01104728		06	460102	781,73		781,73
101	02	03	32575	42.3.1	48.2.3.1	AUTOCAD 2000	ACT	2001/08/31	2000/04/07	011	1411	PH - INFORMATICA E MICRO SISTEMAS, LDA	10542	640-01103263		06	460101	3.978,36		3.978,36
101	02	03	32582	42.3.1	48.2.3.1	SWAP UPGRADE 2.5 P/AUTOCAD MAP2000	ACT	2001/08/31	2000/07/21	011	1411	PH - INFORMATICA E MICRO SISTEMAS, LDA	11025	SN.640-0118325		06	460102	1.114,66		1.114,66
101	02	03	32583	42.3.1	48.2.3.1	LICENÇA OFFICE PRO 2000 OPL	ACT	2001/08/31	2000/07/11	011	963	AXIANSEU DIGITAL SOLUTIONS, S.A.	FN007056	GR007402		06	460102	434,08		434,08
101	02	03	32584	42.3.1	48.2.3.1	LICENÇA MICROSOFT OFFICE 2000 WIN 32 OLPA GOVT	ACT	2001/08/31	2000/05/25	011	963	AXIANSEU DIGITAL SOLUTIONS, S.A.	FN003559	GR003708		06	460102	332,57		332,57
101	02	03	32585	42.3.1	48.2.3.1	LICENÇA MICROSOFT OFFICE 2000 WIN 32 OLPA GOVT	ACT	2001/08/31	2000/05/25	011	963	AXIANSEU DIGITAL SOLUTIONS, S.A.	FN003559	GR003708		06	460102	332,57		332,57
101	02	03	32586	42.3.1	48.2.3.1	LICENÇA MICROSOFT OFFICE 2000 WIN 32 OLPA GOVT	ACT	2001/08/31	2000/05/25	011	963	AXIANSEU DIGITAL SOLUTIONS, S.A.	FN003559	GR003708		06	460101	332,57		332,57
101	02	03	32596	42.3.1	48.2.3.1	UPGE AUTOCAD MAP2-MAP5	ACT	2001/08/31	2001/07/12	011	1411	PH - INFORMATICA E MICRO SISTEMAS, LDA	12745			06	460103	992,11		992,11
101	02	03	32597	42.3.1	48.2.3.1	UPG MAP2000 P/MAP5	ACT	2001/08/31	2001/07/12	011	1411	PH - INFORMATICA E MICRO SISTEMAS, LDA	12745			06	460102	992,11		992,11
101	02	03	32853	42.3.1	48.2.3.1	AUTOCAD LT WIN 98 FINAL CD SN#:640-00587131	ACT	2001/09/18	1999/04/13	011	1153	MICROGRAF - APLICACOES TECNICAS DE AUTODESK	CCE N.45/99			06	460102	548,87		548,87
101	02	03	32854	42.3.1	48.2.3.1	AUTOCAD LT WIN 98 FINAL CD SN#:640-00587135	ACT	2001/09/18	1999/04/13	011	1153	MICROGRAF - APLICACOES TECNICAS DE AUTODESK	CCE N.45/99			06	460102	548,87		548,87
101	02	03	32855	42.3.1	48.2.3.1	AUTOCAD LT WIN 98 FINAL CD SN#:640-00587134	ACT	2001/09/18	1999/04/13	011	1153	MICROGRAF - APLICACOES TECNICAS DE AUTODESK	CCE N.45/99			04	010413	548,87		548,87
101	02	03	32856	42.3.1	48.2.3.1	AUTOCAD LT WIN 98 FINAL CD SN#:640-00587132	ACT	2001/09/18	1999/04/13	011	1153	MICROGRAF - APLICACOES TECNICAS DE AUTODESK	CCE N.45/99			04	010413	548,87		548,87
Total Geral ou a Transportar .....																	153.384,22	2.401,65	150.564,87	

ENTIDADE

MPL

## MAPA GERAL DE BENS - Com Detalhe de Aquisição

Data : 2021/05/21  
Ano : 2019  
Página: 24

Identificação dos bens						Sit.	Data de registo	Data do facto patrimonial	Tipo de aquisição	Aquisição				Referência	Crit. Aval.	Localização		Valor Contabilístico (Inicial)	Alterações Patrimoniais	Amortizações Acumuladas
Cl.	Typo	Bem	Nr. Inv.	Classificação Patrimonial	Amortizações					Descrição	Nat. Inv.	Fornecedor	Factura			% IVA	% Dedu.			
101	02	03	32857	42.3.1	48.2.3.1	AUTOCAD LT WIN 98 FINAL CD SN#:640-00587 133	ACT	2001/09/18	1999/04/13	011	1153	MICROGRAF - APLICACOES TECNICAS DE AUTODESK	CCE N.45/99		06	460102	548,87		548,87	
101	02	03	32870	42.3.1	48.2.3.1	AUTOCAD LT 2000i	ACT	2001/09/19	2001/01/08	011	1530	DELTA ITS-INTEGRACAO DE TECNOLOGIA E SERVICOS,SA	1035		06	460102	948,05		948,05	
101	02	03	32871	42.3.1	48.2.3.1	AUTOCAD 2000	ACT	2001/09/19	2001/02/01	011	1530	DELTA ITS-INTEGRACAO DE TECNOLOGIA E SERVICOS,SA	1035	SN#640-01257964	06	460102	3.978,36		3.978,36	
101	02	03	32872	42.3.1	48.2.3.1	OFFICE 2000 WIN32 STAND MOLP A - PORT.	ACT	2001/09/19	2001/01/08	011	1530	DELTA ITS-INTEGRACAO DE TECNOLOGIA E SERVICOS,SA	1035		06	460102	347,24		347,24	
101	02	03	35125	42.3.1	48.2.3.1	MICROSOFT OFFICE XP PORTUGUES SMALL BUS	ACT	2001/11/19	2001/08/28	01	2	INFORLIMA-SOLUCOES INFORMATICAS, LDA	9900979		05	04	418,39		418,39	
101	02	03	35126	42.3.1	48.2.3.1	MOCROSOFT WINDOWS MILLENIUM	ACT	2001/11/19	2001/08/28	01	2	INFORLIMA-SOLUCOES INFORMATICAS, LDA	9900979		05	04	192,90		192,90	
101	02	03	37911	42.3.1	48.2.3.1	OFF XP ENTERPRISE W32 DK CD	ACT	2002/02/01	2001/11/15	01	874	PROLOGICA SISTEMAS INFORMATICOS, S.A.	FTV-0111/1080 62		04	010406	43,77		43,77	
101	02	03	37912	42.3.1	48.2.3.1	LICENÇA OFF XP ENTER W32 LOC A GOVT	ACT	2002/02/01	2001/11/15	01	874	PROLOGICA SISTEMAS INFORMATICOS, S.A.	FTV-0111/1080 62		04	010406	401,45		401,45	
101	02	03	37913	42.3.1	48.2.3.1	LICENÇA OFF XP ENTER W32 LOC A GOVT	ACT	2002/02/01	2001/11/15	01	874	PROLOGICA SISTEMAS INFORMATICOS, S.A.	FTV-0111/1080 62		03	010205	401,45		401,45	
101	02	03	37914	42.3.1	48.2.3.1	LICENÇA OFF XP ENTER W32 LOC A GOVT	ACT	2002/02/01	2001/11/15	01	874	PROLOGICA SISTEMAS INFORMATICOS, S.A.	FTV-0111/1080 62		06	460103	401,45		401,45	
101	02	03	37915	42.3.1	48.2.3.1	LICENÇA OFF XP PRO ENT W32 LOCAL A GV	ACT	2002/02/01	2001/11/15	01	874	PROLOGICA SISTEMAS INFORMATICOS, S.A.	FTV-0111/1080 62		07	010410	483,45		483,45	
101	02	03	37932	42.3.1	48.2.3.1	LICENÇA OFF ENTERP W32 LOC A GOVT	ACT	2002/02/01	2001/11/15	01	874	PROLOGICA SISTEMAS INFORMATICOS, S.A.	FVT-0111/1080 63		02	010208	401,45		401,45	
101	02	03	37933	42.3.1	48.2.3.1	LICENÇA OFF ENTERP W32 LOC A GOVT	ACT	2002/02/01	2001/11/15	01	874	PROLOGICA SISTEMAS INFORMATICOS, S.A.	FVT-0111/1080 63		01	010312	401,45		401,45	
101	02	03	37934	42.3.1	48.2.3.1	LICENÇA OFF ENTERP W32 LOC A GOVT	ACT	2002/02/01	2001/11/15	01	874	PROLOGICA SISTEMAS INFORMATICOS, S.A.	FVT-0111/1080 63		01	010312	401,45		401,45	
101	02	03	37935	42.3.1	48.2.3.1	LICENÇA OFF ENTERP W32 LOC A GOVT	ACT	2002/02/01	2001/11/15	01	874	PROLOGICA SISTEMAS INFORMATICOS, S.A.	FVT-0111/1080 63		01	010308	401,45		401,45	
101	02	03	37936	42.3.1	48.2.3.1	LICENÇA OFF ENTERP W32 LOC A GOVT	ACT	2002/02/01	2001/11/15	01	874	PROLOGICA SISTEMAS INFORMATICOS, S.A.	FVT-0111/1080 63		02	010208	401,45		401,45	
101	02	03	37937	42.3.1	48.2.3.1	OFF XP W32 DKIT CD WWF	ACT	2002/02/01	2001/11/15	01	874	PROLOGICA SISTEMAS INFORMATICOS, S.A.	FVT-0111/1080 63		07	010410	43,77		43,77	
101	02	03	37939	42.3.1	48.2.3.1	LICENÇA OFF XP PRO ENT W32 LOCAL A GV	ACT	2002/02/01	2001/11/15	01	874	PROLOGICA SISTEMAS INFORMATICOS, S.A.	FTV-0111/1080 63		03	020101	483,45		483,45	
101	02	03	37942	42.3.1	48.2.3.1	OMNIPAGE PRO 11 UP	ACT	2002/02/01	2001/10/15	01	2	INFORLIMA-SOLUCOES INFORMATICAS, LDA	9900983		07	010410	249,19		249,19	
101	02	03	38092	42.3.1	48.2.3.1	AUTODESK LAND DESKTOP 3	ACT	2002/02/05	2001/11/15	01	1411	PH - INFORMATICA E MICRO SISTEMAS, LDA	013271		03	020205	5.474,11		5.474,11	
Total Geral ou a Transportar .....																	169.807,37	2.401,65	166.988,02	

ENTIDADE

MPL

## MAPA GERAL DE BENS - Com Detalhe de Aquisição

Data : 2021/05/21  
Ano : 2019  
Página: 25

Identificação dos bens					Sit.	Data de registo	Data do facto patrimonial	Tipo de aquisição	Aquisição				Referência	Crit. Aval.	Localização		Valor Contabilístico (Inicial)	Alterações Patrimoniais	Amortizações Acumuladas
Cl.	Tipo	Bem	Nr. Inv.	Classificação Patrimonial					Amortizações	Descrição	Nat. Inv.	Fornecedor			Factura	% IVA			
101	02	03	38093	42.3.1	48.2.3.1	AUTODESK LAND DESKTOP 3	ACT	2002/02/05	2001/11/15	01	1411	PH - INFORMATICA E MICRO SISTEMAS, LDA	013271		06	460202	5.474,11		5.474,11
101	02	03	38094	42.3.1	48.2.3.1	AUTODESK CAD OVERLAY 2002	ACT	2002/02/05	2001/11/15	01	1411	PH - INFORMATICA E MICRO SISTEMAS, LDA	013271		06	460202	1.523,18		1.523,18
101	02	03	38095	42.3.1	48.2.3.1	AUTODESK CAD OVERLAY 2002	ACT	2002/02/05	2001/11/15	01	1411	PH - INFORMATICA E MICRO SISTEMAS, LDA	013271		06	460202	1.523,18		1.523,18
101	02	03	38096	42.3.1	48.2.3.1	OFFICE XP PRO ENTERPRISE	ACT	2002/02/05	2001/11/15	01	1411	PH - INFORMATICA E MICRO SISTEMAS, LDA	013271		06	460202	510,64		510,64
101	02	03	38097	42.3.1	48.2.3.1	OFFICE XP PRO ENTERPRISE	ACT	2002/02/05	2001/11/15	01	1411	PH - INFORMATICA E MICRO SISTEMAS, LDA	013271		06	460202	510,64		510,64
101	02	03	39561	42.3.1	48.2.3.1	OFF XP ENTERP W32 LOC A GOVT	ACT	2002/09/04	2002/05/21	01	874	PROLOGICA SISTEMAS INFORMATICOS, S.A.	FTV-0204/202035		04	010413	398,54		398,54
101	02	03	39562	42.3.1	48.2.3.1	OFF XP ENTERP W32 LOC A GOVT	ACT	2002/09/04	2002/04/04	01	874	PROLOGICA SISTEMAS INFORMATICOS, S.A.	FTV-0204/201831		02	010304	399,70		399,70
101	02	03	39563	42.3.1	48.2.3.1	OFF XP ENTERP W32 LOC A GOVT	ACT	2002/09/04	2002/04/04	01	874	PROLOGICA SISTEMAS INFORMATICOS, S.A.	FTV-0204/201831		02	010304	399,70		399,70
101	02	03	39564	42.3.1	48.2.3.1	OFF XP ENTERP W32 LOC A GOVT	ACT	2002/09/04	2002/04/04	01	874	PROLOGICA SISTEMAS INFORMATICOS, S.A.	FTV-0204/201831		02	010408	399,70		399,70
101	02	03	39565	42.3.1	48.2.3.1	OFF XP ENTERP W32 LOC A GOVT	ACT	2002/09/04	2002/04/04	01	874	PROLOGICA SISTEMAS INFORMATICOS, S.A.	FTV-0204/201831		06	460102	399,70		399,70
101	02	03	39566	42.3.1	48.2.3.1	OFF XP ENTERP W32 LOC A GOVT	ACT	2002/09/04	2002/04/04	01	874	PROLOGICA SISTEMAS INFORMATICOS, S.A.	FTV-0204/201831		05	030401	399,70		399,70
101	02	03	39567	42.3.1	48.2.3.1	OFF XP ENTERP W32 LOC A GOVT	ACT	2002/09/04	2002/04/04	01	874	PROLOGICA SISTEMAS INFORMATICOS, S.A.	FTV-0204/201831		01	010307	399,70		399,70
101	02	03	39568	42.3.1	48.2.3.1	OFF XP ENTERP W32 LOC A GOVT	ACT	2002/09/04	2002/04/04	01	874	PROLOGICA SISTEMAS INFORMATICOS, S.A.	FTV-0204/201831		04	010413	399,70		399,70
101	02	03	39569	42.3.1	48.2.3.1	OFF XP PRO ENT W 32 LOCAL A GV	ACT	2002/09/04	2002/04/04	01	874	PROLOGICA SISTEMAS INFORMATICOS, S.A.	FTV-0204/201831		05	49	481,34		481,34
101	02	03	39570	42.3.1	48.2.3.1	OFF XP PRO ENT W 32 LOCAL A GV	ACT	2002/09/04	2002/04/04	01	874	PROLOGICA SISTEMAS INFORMATICOS, S.A.	FTV-0204/201831		06	460102	481,34		481,34
101	02	03	39611	42.3.1	48.2.3.1	RPT EWALLENCONT (QB-6G8AA-WB)	ACT	2002/09/06	2000/12/26	01	1438	COMPAQ COMPUTER PORTUGAL, LDA	026894		05	030305	3.560,00		3.560,00
101	02	03	39622	42.3.1	48.2.3.1	LICENÇA SERVIDOR WWW-HTTP	ACT	2002/09/06	1998/03/31	01					05	030305	5.835,94		5.835,94
101	02	03	40054	42.3.1	48.2.3.1	LICENÇA CLIENTE CICLOMOTORES (3)	ACT	2002/10/02	2001/11/20	01	100	MEDIDATA - ENGENHARIA E SISTEMAS, S.A.	482		07	010410	218,85		218,85
101	02	03	40055	42.3.1	48.2.3.1	LICENÇA CLIENTE FEIRAS E MERCADOS (3)	ACT	2002/10/02	2001/11/20	01	100	MEDIDATA - ENGENHARIA E SISTEMAS, S.A.	482		07	010410	350,16		350,16
101	02	03	40056	42.3.1	48.2.3.1	LICENÇA CLIENTE RENDAS(3)	ACT	2002/10/02	2001/11/20	01	100	MEDIDATA - ENGENHARIA E SISTEMAS, S.A.	482		07	010410	218,85		218,85
101	02	03	40057	42.3.1	48.2.3.1	LICENÇA CLIENTE PESSOAL(3)	ACT	2002/10/02	2001/11/20	01	100	MEDIDATA - ENGENHARIA E SISTEMAS, S.A.	482		07	010410	569,00		569,00
101	02	03	40059	42.3.1	48.2.3.1	SERVIDOR DE CICLOMOTORES	ACT	2002/10/02	2001/11/20	01	100	MEDIDATA - ENGENHARIA E SISTEMAS, S.A.	483		07	010410	547,12		547,12

Total Geral ou a Transportar .....

194.808,16

2.401,65

191.988,81

ENTIDADE

MPL

## MAPA GERAL DE BENS - Com Detalhe de Aquisição

Data : 2021/05/21  
Ano : 2019  
Página: 26

Identificação dos bens					Sit.	Data de registo	Data do facto patrimonial	Tipo de aquisição	Aquisição				Referência	Crit. Aval.	Localização		Valor Contabilístico (Inicial)	Alterações Patrimoniais	Amortizações Acumuladas
Cl.	Tipo	Bem	Nr. Inv.	Classificação Patrimonial Amortizações					Descrição	Nat. Inv.	Fornecedor	Factura			% IVA	% Dedu.			
101	02	03	40060	42.3.1	48.2.3.1	SERVIDOR DE PESSOAL	ACT	2002/10/02	2001/11/20	01	100	MEDIDATA - ENGENHARIA E SISTEMAS, S.A.	483		07	010410	1.422,51		1.422,51
101	02	03	40061	42.3.1	48.2.3.1	SERVIDOR DE MERCADOS E FEIRAS	ACT	2002/10/02	2001/11/20	01	100	MEDIDATA - ENGENHARIA E SISTEMAS, S.A.	483		07	010410	875,39		875,39
101	02	03	40062	42.3.1	48.2.3.1	SERVIDOR DE RENDAS	ACT	2002/10/02	2001/11/20	01	100	MEDIDATA - ENGENHARIA E SISTEMAS, S.A.	483		07	010410	547,12		547,12
101	02	03	40704	42.3.1	48.2.3.1	EXCHANGE (1)	ACT	2002/11/26	1998/03/31	01					05	030305	5.169,84		5.169,84
101	02	03	40705	42.3.1	48.2.3.1	WINDOWS NT 4.0 SERVER	ACT	2002/11/26	1998/03/31	01					05	030305	846,21		846,21
101	02	03	40710	42.3.1	48.2.3.1	15 LICENÇAS P/ SERVIDOR INNOPAC	ACT	2002/11/27	1998/03/31	01					05	030305	41.581,05		41.581,05
101	02	03	40718	42.3.1	48.2.3.1	6 LICENÇAS MICROSOFT OFFICE	ACT	2002/11/27	1998/03/31	01					05	030305	4.159,89		4.159,89
101	02	03	40722	42.3.1	48.2.3.1	OFF XP ENTERP W32 LOC A GOVT	ACT	2002/11/27	2002/04/04	01	874	PROLOGICA SISTEMAS INFORMATICOS, S.A.	FTV-0204/201831		06	460102	399,70		399,70
101	02	03	41303	42.3.1	48.2.3.1	1GSE-GESTÃO E SEGUIMENTO DE EXPEDIENTE 1MDD-MODULO DE DIGITALIZAÇÃO DE DOCUMENTOS(10Lic+10Lic.)	ACT	2003/01/02	2002/12/16	01	2117	ANO-SISTEMAS DE INFORMATICA DE SERVICOS, LDA	02-203		07	010410	5.848,19		5.848,19
101	02	03	41304	42.3.1	48.2.3.1	10 UTILIZADORES DE BASE DE DADOS ORACLE	ACT	2003/01/02	2002/12/16	01	2117	ANO-SISTEMAS DE INFORMATICA DE SERVICOS, LDA	02-203		07	010410	4.430,47		4.430,47
101	02	03	41310	42.3.1	48.2.3.1	1 SERVIDOR E 16 CLIENTES DE GESTÃO DE OBRAS PARTICULARES	ACT	2003/01/02	2002/12/10	01	100	MEDIDATA - ENGENHARIA E SISTEMAS, S.A.	A.620		07	010410	4.500,34		4.500,34
101	02	03	41637	42.3.1	48.2.3.1	OFF XP ENTERP W32 LOC A GOVT	ACT	2003/04/17	2003/02/14	01	874	PROLOGICA SISTEMAS INFORMATICOS, S.A.	302/300690		03	020205	386,28		386,28
101	02	03	41723	42.3.1	48.2.3.1	OFF XP ENTERP W32	ACT	2003/05/21	2003/04/03	01	874	PROLOGICA SISTEMAS INFORMATICOS, S.A.	302243		06	460202	386,28		386,28
101	02	03	41887	42.3.1	48.2.3.1	PROG.OFFICE XP PRO PTUG.	ACT	2003/07/17	2003/06/13	01	1643	BELTRAO COELHO "MINHO" SISTEMAS DE ESCRITORIO, LDA	2032243		05	4801	394,37		394,37
101	02	03	41888	42.3.1	48.2.3.1	PROG.OFFICE XP PRO PTUG.	ACT	2003/07/17	2003/06/13	01	1643	BELTRAO COELHO "MINHO" SISTEMAS DE ESCRITORIO, LDA	2032243		05	4801	394,37		394,37
101	02	03	41889	42.3.1	48.2.3.1	PROG.OFFICE XP PRO PTUG.	ACT	2003/07/17	2003/06/13	01	1643	BELTRAO COELHO "MINHO" SISTEMAS DE ESCRITORIO, LDA	2032243		05	4801	394,37		394,37
101	02	03	41890	42.3.1	48.2.3.1	PROG.OFFICE XP PRO PTUG.	ACT	2003/07/17	2003/06/13	01	1643	BELTRAO COELHO "MINHO" SISTEMAS DE ESCRITORIO, LDA	2032243		05	4801	394,37		394,37
101	02	03	41891	42.3.1	48.2.3.1	PROG.OFFICE XP PRO PTUG.	ACT	2003/07/17	2003/06/13	01	1643	BELTRAO COELHO "MINHO" SISTEMAS DE ESCRITORIO, LDA	2032243		05	4801	394,37		394,37
101	02	03	41892	42.3.1	48.2.3.1	PROG.OFFICE XP PRO PTUG.	ACT	2003/07/17	2003/06/13	01	1643	BELTRAO COELHO "MINHO" SISTEMAS DE ESCRITORIO, LDA	2032243		05	4801	394,37		394,37
Total Geral ou a Transportar .....																	267.727,67	2.401,65	264.908,32



ENTIDADE

MPL

## MAPA GERAL DE BENS - Com Detalhe de Aquisição

Data : 2021/05/21  
Ano : 2019  
Página: 27

Identificação dos bens						Sit.	Data de registo	Data do facto patrimonial	Tipo de aquisição	Aquisição				Referência	Crit. Aval.	Localização		Valor Contabilístico (Inicial)	Alterações Patrimoniais	Amortizações Acumuladas
Cl.	Tipo	Bem	Nr. Inv.	Classificação Patrimonial	Amortizações					Descrição	Nat. Inv.	Fornecedor	Factura			% IVA	% Dedu.			
101	02	03	41893	42.3.1	48.2.3.1	PROG.OFFICE XP PRO PRTUG.	ACT	2003/07/17	2003/06/13	01	1643	BELTRAO COELHO "MINHO" SISTEMAS DE ESCRITORIO, LDA	2032243			05	4801	394,37		394,37
101	02	03	41894	42.3.1	48.2.3.1	PROG.OFFICE XP PRO PRTUG.	ACT	2003/07/17	2003/06/13	01	1643	BELTRAO COELHO "MINHO" SISTEMAS DE ESCRITORIO, LDA	2032243			05	4801	394,37		394,37
101	02	03	41895	42.3.1	48.2.3.1	PROG.OFFICE XP PRO PRTUG.	ACT	2003/07/17	2003/06/13	01	1643	BELTRAO COELHO "MINHO" SISTEMAS DE ESCRITORIO, LDA	2032243			05	4801	394,37		394,37
101	02	03	41898	42.3.1	48.2.3.1	HAL 5 N°351HS350060894	ACT	2003/07/18	2003/06/24	01	714	ELECTROSERTEC, LDA.	633			05	4801	727,96		727,96
101	02	03	42008	42.3.1	48.2.3.1	MICROSOFT OFFICE XP	ACT	2003/09/08	2003/08/06	01	1685	COPPERTEL-SISTEMAS INFORMATICOS, SA	04559			03	020205	476,04		476,04
101	02	03	42085	42.3.1	48.2.3.1	OFFICE XP PORTUGUÊS SMALL BUS	ACT	2003/11/07	2003/08/14	01	2	INFORLIMA-SOLUCOES INFORMATICAS, LDA	9901112			05	4803	260,55		260,55
101	02	03	43360	42.3.1	48.2.3.1	MEMORIA 128MB SDRAM PC 13316MX8	ACT	2004/05/05	2004/03/29	01	1904	PAULO & CESAR-INFORMATICA, LDA	715			05	030305	165,54		165,54
101	02	03	44041	42.3.1	48.2.3.1	OFFICE SB 2003 PORT.	ACT	2005/02/09	2004/06/26	01	1643	BELTRAO COELHO "MINHO" SISTEMAS DE ESCRITORIO, LDA	2042106			02	010209	289,69		289,69
101	02	03	44042	42.3.1	48.2.3.1	OFFICE SB 2003 PORT.	ACT	2005/02/09	2004/06/26	01	1643	BELTRAO COELHO "MINHO" SISTEMAS DE ESCRITORIO, LDA	2042106			02	020201	289,69		289,69
101	02	03	44710	42.3.1	48.2.3.1	SOFTWARE INFORMATICO PARA INVENTARIO	ACT	2005/03/08	2004/10/12	01	3086	SISTEMAS DO FUTURO, MULTIMEDIA, GESTAO E ARTE, LDA	416			05	50	5.273,50		5.273,50
101	02	03	45382	42.3.1	48.2.3.1	OFFICE 2003 PRO OEM PORT SP1 (269-08687)	ACT	2005/06/23	2005/03/15	01	3489	CIGEST - CENTRO DE INFORMATICA E GESTAO, LDA	57573			03	020205	307,86		307,86
101	02	03	45383	42.3.1	48.2.3.1	OFFICE 2003 PRO OEM PORT SP1 (269-08687)	ACT	2005/06/23	2005/03/15	01	3489	CIGEST - CENTRO DE INFORMATICA E GESTAO, LDA	57573			03	020205	307,86		307,86
101	02	03	45384	42.3.1	48.2.3.1	OFFICE 2003 PRO OEM PORT SP1 (269-08687)	ACT	2005/06/23	2005/03/15	01	3489	CIGEST - CENTRO DE INFORMATICA E GESTAO, LDA	57573			06	460103	307,85		307,85
101	02	03	45425	42.3.1	48.2.3.1	MICROSOFT OFFICE XP PORTUGUES SMALL BUS	ACT	2005/06/28	2005/03/07	01	2	INFORLIMA-SOLUCOES INFORMATICAS, LDA	9901168.			05	50	361,39		361,39
101	02	03	45426	42.3.1	48.2.3.1	MICROSOFT OFFICE XP PORTUGUES SMALL BUS	ACT	2005/06/28	2005/03/07	01	2	INFORLIMA-SOLUCOES INFORMATICAS, LDA	9901168.			05	50	361,38		361,38
101	02	03	45753	42.3.1	48.2.3.1	LICENÇA PARA O PROGRAMA URBANISMO	ACT	2005/07/26	2005/06/24	01	100	MEDIDATA - ENGENHARIA E SISTEMAS, S.A.	B426			03	010205	295,60		295,60
101	02	03	45754	42.3.1	48.2.3.1	LICENÇA PARA O PROGRAMA URBANISMO	ACT	2005/07/26	2005/06/24	01	100	MEDIDATA - ENGENHARIA E SISTEMAS, S.A.	B426			03	010205	295,60		295,60
101	02	03	45755	42.3.1	48.2.3.1	LICENÇA PARA O PROGRAMA URBANISMO	ACT	2005/07/26	2005/06/24	01	100	MEDIDATA - ENGENHARIA E SISTEMAS, S.A.	B426			03	010205	295,60		295,60
Total Geral ou a Transportar .....																	278.926,89	2.401,65	276.107,54	

ENTIDADE

MPL

## MAPA GERAL DE BENS - Com Detalhe de Aquisição

Data : 2021/05/21  
Ano : 2019  
Página: 28

Identificação dos bens						Sit.	Data de registo	Data do facto patrimonial	Tipo de aquisição	Aquisição				Referência	Crit. Aval.	Localização		Valor Contabilístico (Inicial)	Alterações Patrimoniais	Amortizações Acumuladas
Cl.	Typo	Bem	Nr. Inv.	Classificação Patrimonial	Amortizações					Descrição	Nat. Inv.	Fornecedor	Factura			% IVA	% Dedu.			
101	02	03	45756	42.3.1	48.2.3.1	LICENÇA PARA O PROGRAMA URBANISMO	ACT	2005/07/26	2005/06/24	01	100	MEDIDATA - ENGENHARIA E SISTEMAS, S.A.	B426		03	010205	295,60		295,60	
101	02	03	45757	42.3.1	48.2.3.1	LICENÇA PARA O PROGRAMA URBANISMO	ACT	2005/07/26	2005/06/24	01	100	MEDIDATA - ENGENHARIA E SISTEMAS, S.A.	B426		03	010205	295,60		295,60	
101	02	03	45777	42.3.1	48.2.3.1	LICENÇA DE CLIENTES DA APLICAÇÃO DE ARMAZÉM	ACT	2005/08/01	2005/07/14	01	100	MEDIDATA - ENGENHARIA E SISTEMAS, S.A.	B.405		02	020201	449,31		449,31	
101	02	03	45778	42.3.1	48.2.3.1	LICENÇA DE CLIENTES DA APLICAÇÃO DE ARMAZÉM	ACT	2005/08/01	2005/07/14	01	100	MEDIDATA - ENGENHARIA E SISTEMAS, S.A.	B.405		02	020201	449,31		449,31	
101	02	03	45779	42.3.1	48.2.3.1	LICENÇA DE CLIENTES DA APLICAÇÃO DE ARMAZÉM	ACT	2005/08/01	2005/07/14	01	100	MEDIDATA - ENGENHARIA E SISTEMAS, S.A.	B.405		02	020201	449,31		449,31	
101	02	03	45780	42.3.1	48.2.3.1	LICENÇA DE CLIENTES DA APLICAÇÃO DE ARMAZÉM	ACT	2005/08/01	2005/07/14	01	100	MEDIDATA - ENGENHARIA E SISTEMAS, S.A.	B.405		02	020201	342,90		342,90	
101	02	03	45781	42.3.1	48.2.3.1	LICENÇA DE CLIENTES DA APLICAÇÃO DE ARMAZÉM	ACT	2005/08/01	2005/07/14	01	100	MEDIDATA - ENGENHARIA E SISTEMAS, S.A.	B.405		02	020201	342,90		342,90	
101	02	03	45800	42.3.1	48.2.3.1	OFFICE 2003 PRO OEM PORTUGUÊS SP1 269-08687	ACT	2005/08/08	2005/04/12	01	3489	CIGEST - CENTRO DE INFORMATICA E GESTAO, LDA	57881		01	010312	303,88		303,88	
101	02	03	45807	42.3.1	48.2.3.1	VERSÃO ACTUALIZADA DO CYPECAD E MODULOS ANEXOS LICENÇA N°59690	ACT	2005/08/09	2005/06/22	01	3590	TOP INFORMATICA, LDA	901		06	460102	3.848,71		3.848,71	
101	02	03	45861	42.3.1	48.2.3.1	133 LICENÇAS MOL B AE MICROSOFT OFFICE 2003 PRO PT PARA AS ESCOLAS (PRODEP III)	ACT	2005/08/16	2005/08/02	01	3581	J.CANAO LDA	20050937		05	030305	11.165,50		11.165,50	
101	02	03	45862	42.3.1	48.2.3.1	CD DE INSTALAÇÃO - MEDIA PK MICROSOFT OFFICE 2003 PRO PT - PARA AS ESCOLAS (PRODEP III)	ACT	2005/09/05	2005/08/02	01	3581	J.CANAO LDA	20050937	8045047	05	030305	42,48		42,48	
101	02	03	45863	42.3.1	48.2.3.1	SOFTWARE APRENDER COM OS NÚMEROS - PARA AS ESCOLAS (PRODEP III)	ACT	2005/09/05	2005/08/02	01	3581	J.CANAO LDA	20050937	8700037	05	030305	85,51		85,51	
101	02	03	45864	42.3.1	48.2.3.1	SOFTWARE APRENDER COM OS NÚMEROS - PARA AS ESCOLAS (PRODEP III)	ACT	2005/09/05	2005/08/02	01	3581	J.CANAO LDA	20050937	8700037	05	030305	85,51		85,51	
101	02	03	45865	42.3.1	48.2.3.1	SOFTWARE APRENDER COM OS NÚMEROS - PARA AS ESCOLAS (PRODEP III)	ACT	2005/09/05	2005/08/02	01	3581	J.CANAO LDA	20050937	8700037	05	030305	85,51		85,51	
101	02	03	45866	42.3.1	48.2.3.1	SOFTWARE APRENDER COM OS NÚMEROS - PARA AS ESCOLAS (PRODEP III)	ACT	2005/09/05	2005/08/02	01	3581	J.CANAO LDA	20050937	8700037	05	030305	85,51		85,51	
101	02	03	45867	42.3.1	48.2.3.1	SOFTWARE APRENDER COM OS NÚMEROS - PARA AS ESCOLAS (PRODEP III)	ACT	2005/09/05	2005/08/02	01	3581	J.CANAO LDA	20050937	8700037	05	030305	85,51		85,51	
101	02	03	45868	42.3.1	48.2.3.1	SOFTWARE APRENDER COM OS NÚMEROS - PARA AS ESCOLAS (PRODEP III)	ACT	2005/09/05	2005/08/02	01	3581	J.CANAO LDA	20050937	8700037	05	030305	85,51		85,51	
101	02	03	45869	42.3.1	48.2.3.1	SOFTWARE APRENDER COM OS NÚMEROS - PARA AS ESCOLAS (PRODEP III)	ACT	2005/09/05	2005/08/02	01	3581	J.CANAO LDA	20050937	8700037	05	030305	85,51		85,51	
101	02	03	45870	42.3.1	48.2.3.1	SOFTWARE APRENDER COM OS NÚMEROS - PARA AS ESCOLAS (PRODEP III)	ACT	2005/09/05	2005/08/02	01	3581	J.CANAO LDA	20050937	8700037	05	030305	85,51		85,51	
101	02	03	45871	42.3.1	48.2.3.1	SOFTWARE APRENDER COM OS NÚMEROS - PARA AS ESCOLAS (PRODEP III)	ACT	2005/09/05	2005/08/02	01	3581	J.CANAO LDA	20050937	8700037	05	030305	85,51		85,51	
101	02	03	45872	42.3.1	48.2.3.1	SOFTWARE "DE 1 A 100"	ACT	2005/09/05	2005/08/02	01	3581	J.CANAO LDA	20050937	8700038	05	030305	85,51		85,51	
101	02	03	45873	42.3.1	48.2.3.1	SOFTWARE "DE 1 A 100"	ACT	2005/09/05	2005/08/02	01	3581	J.CANAO LDA	20050937	8700038	05	030305	85,51		85,51	
Total Geral ou a Transportar .....																	297.853,00	2.401,65	295.033,65	

ENTIDADE

MPL

## MAPA GERAL DE BENS - Com Detalhe de Aquisição

Data : 2021/05/21

Ano : 2019

Página: 29

Identificação dos bens					Sit.	Data de registro	Data do facto patrimonial	Tipo de aquisição	Aquisição				Referência	Crit. Aval.	Localização		Valor Contabilístico (Inicial)	Alterações Patrimoniais	Amortizações Acumuladas
Cl.	Typo	Bem	Nr. Inv.	Classificação Patrimonial Amortizações					Descrição	Nat. Inv.	Fornecedor	Factura			% IVA	% Dedu.			
101	02	03	45874	42.3.1	48.2.3.1	ACT	2005/09/05	2005/08/02	01	3581	J.CANAO LDA	20050937	8700038	05	030305	85,51		85,51	
101	02	03	45875	42.3.1	48.2.3.1	ACT	2005/09/05	2005/08/02	01	3581	J.CANAO LDA	20050937	8700038	05	030305	85,51		85,51	
101	02	03	45876	42.3.1	48.2.3.1	ACT	2005/09/05	2005/08/02	01	3581	J.CANAO LDA	20050937	8700038	05	030305	85,51		85,51	
101	02	03	45877	42.3.1	48.2.3.1	ACT	2005/09/05	2005/08/02	01	3581	J.CANAO LDA	20050937	8700038	05	030305	85,51		85,51	
101	02	03	45878	42.3.1	48.2.3.1	ACT	2005/09/05	2005/08/02	01	3581	J.CANAO LDA	20050937	8700038	05	030305	85,51		85,51	
101	02	03	45879	42.3.1	48.2.3.1	ACT	2005/09/05	2005/08/02	01	3581	J.CANAO LDA	20050937	8700038	05	030305	85,51		85,51	
101	02	03	45880	42.3.1	48.2.3.1	ACT	2005/09/05	2005/08/02	01	3581	J.CANAO LDA	20050937	8700038	05	030305	85,51		85,51	
101	02	03	45881	42.3.1	48.2.3.1	ACT	2005/09/05	2005/08/02	01	3581	J.CANAO LDA	20050937	8700038	05	030305	85,51		85,51	
101	02	03	45882	42.3.1	48.2.3.1	ACT	2005/09/05	2005/08/02	01	3581	J.CANAO LDA	20050937	8700039	05	030305	85,51		85,51	
101	02	03	45883	42.3.1	48.2.3.1	ACT	2005/09/05	2005/08/02	01	3581	J.CANAO LDA	20050937	8700039	05	030305	85,51		85,51	
101	02	03	45884	42.3.1	48.2.3.1	ACT	2005/09/05	2005/08/02	01	3581	J.CANAO LDA	20050937	8700039	05	030305	85,51		85,51	
101	02	03	45885	42.3.1	48.2.3.1	ACT	2005/09/05	2005/08/02	01	3581	J.CANAO LDA	20050937	8700039	05	030305	85,51		85,51	
101	02	03	45886	42.3.1	48.2.3.1	ACT	2005/09/05	2005/08/02	01	3581	J.CANAO LDA	20050937	8700039	05	030305	85,51		85,51	
101	02	03	45887	42.3.1	48.2.3.1	ACT	2005/09/05	2005/08/02	01	3581	J.CANAO LDA	20050937	8700040	05	030305	85,51		85,51	
101	02	03	45888	42.3.1	48.2.3.1	ACT	2005/09/05	2005/08/02	01	3581	J.CANAO LDA	20050937	8700040	05	030305	85,51		85,51	
101	02	03	45889	42.3.1	48.2.3.1	ACT	2005/09/05	2005/08/02	01	3581	J.CANAO LDA	20050937	8700040	05	030305	85,51		85,51	
101	02	03	45890	42.3.1	48.2.3.1	ACT	2005/09/05	2005/08/02	01	3581	J.CANAO LDA	20050937	8700040	05	030305	85,51		85,51	
101	02	03	45891	42.3.1	48.2.3.1	ACT	2005/09/05	2005/08/02	01	3581	J.CANAO LDA	20050937	8700040	05	030305	85,51		85,51	
101	02	03	45892	42.3.1	48.2.3.1	ACT	2005/09/05	2005/08/02	01	3581	J.CANAO LDA	20050937	8700040	05	030305	85,51		85,51	
101	02	03	45893	42.3.1	48.2.3.1	ACT	2005/09/05	2005/08/02	01	3581	J.CANAO LDA	20050937	8700040	05	030305	85,51		85,51	
101	02	03	45894	42.3.1	48.2.3.1	ACT	2005/09/05	2005/08/02	01	3581	J.CANAO LDA	20050937	8700041	05	030305	85,51		85,51	
101	02	03	45895	42.3.1	48.2.3.1	ACT	2005/09/05	2005/08/02	01	3581	J.CANAO LDA	20050937	8700041	05	030305	85,51		85,51	
101	02	03	45896	42.3.1	48.2.3.1	ACT	2005/09/05	2005/08/02	01	3581	J.CANAO LDA	20050937	8700041	05	030305	85,51		85,51	
101	02	03	45897	42.3.1	48.2.3.1	ACT	2005/09/05	2005/08/02	01	3581	J.CANAO LDA	20050937	8700041	05	030305	85,51		85,51	
101	02	03	45898	42.3.1	48.2.3.1	ACT	2005/09/05	2005/08/02	01	3581	J.CANAO LDA	20050937	8700041	05	030305	85,51		85,51	
101	02	03	45899	42.3.1	48.2.3.1	ACT	2005/09/05	2005/08/02	01	3581	J.CANAO LDA	20050937	8700041	05	030305	85,51		85,51	
Total Geral ou a Transportar .....																300.076,26	2.401,65	297.256,91	

ENTIDADE

MPL

## MAPA GERAL DE BENS - Com Detalhe de Aquisição

Data : 2021/05/21  
Ano : 2019  
Página: 30

Identificação dos bens						Sit.	Data de registo	Data do facto patrimonial	Tipo de aquisição	Aquisição				Referência	Crit. Aval.	Localização		Valor Contabilístico (Inicial)	Alterações Patrimoniais	Amortizações Acumuladas
Cl.	Tipo	Bem	Nr. Inv.	Classificação Patrimonial	Amortizações					Descrição	Nat. Inv.	Fornecedor	Factura			% IVA	% Dedu.			
101	02	03	45900	42.3.1	48.2.3.1	SOFTWARE " PALAVRA A PALAVRA" - PARA AS ESCOLAS (PRODEP III)	ACT	2005/09/05	2005/08/02	01	3581	J.CANAO LDA	20050937	8700041	05	030305	85,51		85,51	
101	02	03	45901	42.3.1	48.2.3.1	SOFTWARE " PALAVRA A PALAVRA" - PARA AS ESCOLAS (PRODEP III)	ACT	2005/09/05	2005/08/02	01	3581	J.CANAO LDA	20050937	8700041	05	030305	85,51		85,51	
101	02	03	45902	42.3.1	48.2.3.1	SOFTWARE "LEXICON" - CDROM - PARA AS ESCOLAS (PRODEP III)	ACT	2005/09/05	2005/08/02	01	3581	J.CANAO LDA	20050937	8700042	05	030305	23,65		23,65	
101	02	03	45903	42.3.1	48.2.3.1	SOFTWARE "LEXICON" - CDROM - PARA AS ESCOLAS (PRODEP III)	ACT	2005/09/05	2005/08/02	01	3581	J.CANAO LDA	20050937	8700042	05	030305	23,65		23,65	
101	02	03	45904	42.3.1	48.2.3.1	SOFTWARE "LEXICON" - CDROM - PARA AS ESCOLAS (PRODEP III)	ACT	2005/09/05	2005/08/02	01	3581	J.CANAO LDA	20050937	8700042	05	030305	23,65		23,65	
101	02	03	45905	42.3.1	48.2.3.1	SOFTWARE "LEXICON" - CDROM - PARA AS ESCOLAS (PRODEP III)	ACT	2005/09/05	2005/08/02	01	3581	J.CANAO LDA	20050937	8700042	05	030305	23,65		23,65	
101	02	03	45906	42.3.1	48.2.3.1	SOFTWARE "LEXICON" - CDROM - PARA AS ESCOLAS (PRODEP III)	ACT	2005/09/05	2005/08/02	01	3581	J.CANAO LDA	20050937	8700042	05	030305	23,65		23,65	
101	02	03	45907	42.3.1	48.2.3.1	SOFTWARE "LEXICON" - CDROM - PARA AS ESCOLAS (PRODEP III)	ACT	2005/09/05	2005/08/02	01	3581	J.CANAO LDA	20050937	8700042	05	030305	23,65		23,65	
101	02	03	45908	42.3.1	48.2.3.1	SOFTWARE "LEXICON" - CDROM - PARA AS ESCOLAS (PRODEP III)	ACT	2005/09/05	2005/08/02	01	3581	J.CANAO LDA	20050937	8700042	05	030305	23,65		23,65	
101	02	03	45909	42.3.1	48.2.3.1	SOFTWARE "LEXICON" - CDROM - PARA AS ESCOLAS (PRODEP III)	ACT	2005/09/05	2005/08/02	01	3581	J.CANAO LDA	20050937	8700042	05	030305	23,65		23,65	
101	02	03	45910	42.3.1	48.2.3.1	SOFTWARE "LEXICON" - CDROM - PARA AS ESCOLAS (PRODEP III)	ACT	2005/09/05	2005/08/02	01	3581	J.CANAO LDA	20050937	8700042	05	030305	23,65		23,65	
101	02	03	45911	42.3.1	48.2.3.1	SOFTWARE "LEXICON" - CDROM - PARA AS ESCOLAS (PRODEP III)	ACT	2005/09/05	2005/08/02	01	3581	J.CANAO LDA	20050937	8700042	05	030305	23,65		23,65	
101	02	03	45912	42.3.1	48.2.3.1	SOFTWARE "LEXICON" - CDROM - PARA AS ESCOLAS (PRODEP III)	ACT	2005/09/05	2005/08/02	01	3581	J.CANAO LDA	20050937	8700042	05	030305	23,65		23,65	
101	02	03	45913	42.3.1	48.2.3.1	SOFTWARE "QUID" - CDROM - PARA AS ESCOLAS (PRODEP III)	ACT	2005/09/05	2005/08/02	01	3581	J.CANAO LDA	20050937	8700043	05	030305	29,56		29,56	
101	02	03	45914	42.3.1	48.2.3.1	SOFTWARE "QUID" - CDROM - PARA AS ESCOLAS (PRODEP III)	ACT	2005/09/05	2005/08/02	01	3581	J.CANAO LDA	20050937	8700043	05	030305	29,56		29,56	
101	02	03	45915	42.3.1	48.2.3.1	SOFTWARE "QUID" - CDROM - PARA AS ESCOLAS (PRODEP III)	ACT	2005/09/05	2005/08/02	01	3581	J.CANAO LDA	20050937	8700043	05	030305	29,56		29,56	
101	02	03	45916	42.3.1	48.2.3.1	SOFTWARE "QUID" - CDROM - PARA AS ESCOLAS (PRODEP III)	ACT	2005/09/05	2005/08/02	01	3581	J.CANAO LDA	20050937	8700043	05	030305	29,56		29,56	
101	02	03	45917	42.3.1	48.2.3.1	SOFTWARE "QUID" - CDROM - PARA AS ESCOLAS (PRODEP III)	ACT	2005/09/05	2005/08/02	01	3581	J.CANAO LDA	20050937	8700043	05	030305	29,56		29,56	
101	02	03	45918	42.3.1	48.2.3.1	SOFTWARE "ESCRITA COM SÍMBOLOS" - PARA AS ESCOLAS (PRODEP III)	ACT	2005/09/05	2005/08/02	01	3581	J.CANAO LDA	20050937	8700044	05	030305	251,52		251,52	
101	02	03	45919	42.3.1	48.2.3.1	SOFTWARE "ESCRITA COM SÍMBOLOS" - PARA AS ESCOLAS (PRODEP III)	ACT	2005/09/05	2005/08/02	01	3581	J.CANAO LDA	20050937	8700044	05	030305	251,52		251,52	
101	02	03	45920	42.3.1	48.2.3.1	SOFTWARE "ESCRITA COM SÍMBOLOS" - PARA AS ESCOLAS (PRODEP III)	ACT	2005/09/05	2005/08/02	01	3581	J.CANAO LDA	20050937	8700044	05	030305	251,52		251,52	
101	02	03	45921	42.3.1	48.2.3.1	SOFTWARE "ESCRITA COM SÍMBOLOS" - PARA AS ESCOLAS (PRODEP III)	ACT	2005/09/05	2005/08/02	01	3581	J.CANAO LDA	20050937	8700044	05	030305	251,52		251,52	
Total Geral ou a Transportar .....																	301.661,31	2.401,65	298.841,96	

ENTIDADE

MPL

## MAPA GERAL DE BENS - Com Detalhe de Aquisição

Data : 2021/05/21  
Ano : 2019  
Página: 31

Identificação dos bens						Sit.	Data de registo	Data do facto patrimonial	Tipo de aquisição	Aquisição				Referência	Crit. Aval.	Localização		Valor Contabilístico (Inicial)	Alterações Patrimoniais	Amortizações Acumuladas
Cl.	Tipo	Bem	Nr. Inv.	Classificação Patrimonial	Amortizações					Descrição	Nat. Inv.	Fornecedor	Factura			% IVA	% Dedu.			
101	02	03	45922	42.3.1	48.2.3.1	SOFTWARE "ESCRITA COM SÍMBOLOS" - PARA AS ESCOLAS (PRODEP III)	ACT	2005/09/05	2005/08/02	01	3581	J.CANAO LDA	20050937	8700044	05	030305	251,52		251,52	
101	02	03	45923	42.3.1	48.2.3.1	SOFTWARE "ESCRITA COM SÍMBOLOS" - PARA AS ESCOLAS (PRODEP III)	ACT	2005/09/05	2005/08/02	01	3581	J.CANAO LDA	20050937	8700044	05	030305	251,52		251,52	
101	02	03	45924	42.3.1	48.2.3.1	SOFTWARE "ESCRITA COM SÍMBOLOS" - PARA AS ESCOLAS (PRODEP III)	ACT	2005/09/05	2005/08/02	01	3581	J.CANAO LDA	20050937	8700044	05	030305	251,52		251,52	
101	02	03	45925	42.3.1	48.2.3.1	SOFTWARE "ESPINAFRES" - CD 1 LICENÇA - PARA AS ESCOLAS (PRODEP III)	ACT	2005/09/05	2005/08/02	01	3581	J.CANAO LDA	20050937	8700045	05	030305	24,85		24,85	
101	02	03	45926	42.3.1	48.2.3.1	SOFTWARE "ESPINAFRES" - CD 1 LICENÇA - PARA AS ESCOLAS (PRODEP III)	ACT	2005/09/05	2005/08/02	01	3581	J.CANAO LDA	20050937	8700045	05	030305	24,85		24,85	
101	02	03	45927	42.3.1	48.2.3.1	SOFTWARE "ESPINAFRES" - CD 1 LICENÇA - PARA AS ESCOLAS (PRODEP III)	ACT	2005/09/05	2005/08/02	01	3581	J.CANAO LDA	20050937	8700045	05	030305	24,85		24,85	
101	02	03	45928	42.3.1	48.2.3.1	SOFTWARE "ESPINAFRES" - CD 1 LICENÇA - PARA AS ESCOLAS (PRODEP III)	ACT	2005/09/05	2005/08/02	01	3581	J.CANAO LDA	20050937	8700045	05	030305	24,85		24,85	
101	02	03	45929	42.3.1	48.2.3.1	SOFTWARE "ESPINAFRES" - CD 1 LICENÇA - PARA AS ESCOLAS (PRODEP III)	ACT	2005/09/05	2005/08/02	01	3581	J.CANAO LDA	20050937	8700045	05	030305	24,85		24,85	
101	02	03	45930	42.3.1	48.2.3.1	SOFTWARE "FLORESTA MÁGICA" - PARA AS ESCOLAS (PRODEP III)	ACT	2005/09/05	2005/08/02	01	3581	J.CANAO LDA	20050937	8700046	05	030305	24,84		24,84	
101	02	03	45931	42.3.1	48.2.3.1	SOFTWARE "FLORESTA MÁGICA" - PARA AS ESCOLAS (PRODEP III)	ACT	2005/09/05	2005/08/02	01	3581	J.CANAO LDA	20050937	8700046	05	030305	24,84		24,84	
101	02	03	45932	42.3.1	48.2.3.1	SOFTWARE "FLORESTA MÁGICA" - PARA AS ESCOLAS (PRODEP III)	ACT	2005/09/05	2005/08/02	01	3581	J.CANAO LDA	20050937	8700046	05	030305	24,84		24,84	
101	02	03	45933	42.3.1	48.2.3.1	SOFTWARE "FLORESTA MÁGICA" - PARA AS ESCOLAS (PRODEP III)	ACT	2005/09/05	2005/08/02	01	3581	J.CANAO LDA	20050937	8700046	05	030305	24,84		24,84	
101	02	03	45934	42.3.1	48.2.3.1	SOFTWARE "FLORESTA MÁGICA" - PARA AS ESCOLAS (PRODEP III)	ACT	2005/09/05	2005/08/02	01	3581	J.CANAO LDA	20050937	8700046	05	030305	24,84		24,84	
101	02	03	45935	42.3.1	48.2.3.1	SOFTWARE "FLORESTA MÁGICA" - PARA AS ESCOLAS (PRODEP III)	ACT	2005/09/05	2005/08/02	01	3581	J.CANAO LDA	20050937	8700046	05	030305	24,84		24,84	
101	02	03	45936	42.3.1	48.2.3.1	SOFTWARE "FLORESTA MÁGICA" - PARA AS ESCOLAS (PRODEP III)	ACT	2005/09/05	2005/08/02	01	3581	J.CANAO LDA	20050937	8700046	05	030305	24,84		24,84	
101	02	03	45937	42.3.1	48.2.3.1	SOFTWARE "FLORESTA MÁGICA" - PARA AS ESCOLAS (PRODEP III)	ACT	2005/09/05	2005/08/02	01	3581	J.CANAO LDA	20050937	8700046	05	030305	24,84		24,84	
101	02	03	45938	42.3.1	48.2.3.1	SOFTWARE "IMAGINA, CRIA E CONSTROI" - PARA AS ESCOLAS (PRODEP III)	ACT	2005/09/05	2005/08/02	01	3581	J.CANAO LDA	20050937	8700047	05	030305	99,81		99,81	
101	02	03	45939	42.3.1	48.2.3.1	SOFTWARE "IMAGINA, CRIA E CONSTROI" - PARA AS ESCOLAS (PRODEP III)	ACT	2005/09/05	2005/08/02	01	3581	J.CANAO LDA	20050937	8700047	05	030305	99,81		99,81	
101	02	03	45940	42.3.1	48.2.3.1	SOFTWARE "IMAGINA, CRIA E CONSTROI" - PARA AS ESCOLAS (PRODEP III)	ACT	2005/09/05	2005/08/02	01	3581	J.CANAO LDA	20050937	8700047	05	030305	99,81		99,81	
101	02	03	45941	42.3.1	48.2.3.1	SOFTWARE "IMAGINA, CRIA E CONSTROI" - PARA AS ESCOLAS (PRODEP III)	ACT	2005/09/05	2005/08/02	01	3581	J.CANAO LDA	20050937	8700047	05	030305	99,81		99,81	
101	02	03	45942	42.3.1	48.2.3.1	SOFTWARE "IMAGINA, CRIA E CONSTROI" - PARA AS ESCOLAS (PRODEP III)	ACT	2005/09/05	2005/08/02	01	3581	J.CANAO LDA	20050937	8700047	05	030305	99,81		99,81	
101	02	03	45943	42.3.1	48.2.3.1	SOFTWARE "IMAGINA, CRIA E CONSTROI" - PARA AS ESCOLAS (PRODEP III)	ACT	2005/09/05	2005/08/02	01	3581	J.CANAO LDA	20050937	8700047	05	030305	99,81		99,81	
Total Geral ou a Transportar .....																	303.337,70	2.401,65	300.518,35	



ENTIDADE

MPL

## MAPA GERAL DE BENS - Com Detalhe de Aquisição

Data : 2021/05/21  
Ano : 2019  
Página: 32

Identificação dos bens						Sit.	Data de registo	Data do facto patrimonial	Tipo de aquisição	Aquisição				Referência	Crit. Aval.	Localização		Valor Contabilístico (Inicial)	Alterações Patrimoniais	Amortizações Acumuladas
Cl.	Tipo	Bem	Nr. Inv.	Classificação Patrimonial	Amortizações					Descrição	Nat. Inv.	Fornecedor	Factura			% IVA	% Dedu.			
101	02	03	45944	42.3.1	48.2.3.1	SOFTWARE "IMAGINA, CRIA E CONSTROI" - PARA AS ESCOLAS (PRODEP III)	ACT	2005/09/05	2005/08/02	01	3581	J.CANAO LDA	20050937	8700047	05	030305	99,81		99,81	
101	02	03	45945	42.3.1	48.2.3.1	SOFTWARE "IMAGINA, CRIA E CONSTROI" - PARA AS ESCOLAS (PRODEP III)	ACT	2005/09/05	2005/08/02	01	3581	J.CANAO LDA	20050937	8700047	05	030305	99,81		99,81	
101	02	03	45946	42.3.1	48.2.3.1	SOFTWARE "IMAGINA, CRIA E CONSTROI" - PARA AS ESCOLAS (PRODEP III)	ACT	2005/09/05	2005/08/02	01	3581	J.CANAO LDA	20050937	8700047	05	030305	99,81		99,81	
101	02	03	45947	42.3.1	48.2.3.1	SOFTWARE "IMAGINA, CRIA E CONSTROI" - PARA AS ESCOLAS (PRODEP III)	ACT	2005/09/05	2005/08/02	01	3581	J.CANAO LDA	20050937	8700047	05	030305	99,81		99,81	
101	02	03	45948	42.3.1	48.2.3.1	SOFTWARE "INTERCOMM" - PARA AS ESCOLAS (PRODEP III)	ACT	2005/09/06	2005/08/02	01	3581	J.CANAO LDA	20050937	8700048	05	030305	79,84		79,84	
101	02	03	45949	42.3.1	48.2.3.1	SOFTWARE "INTERCOMM" - PARA AS ESCOLAS (PRODEP III)	ACT	2005/09/06	2005/08/02	01	3581	J.CANAO LDA	20050937	8700048	05	030305	79,84		79,84	
101	02	03	45950	42.3.1	48.2.3.1	SOFTWARE "INTERCOMM" - PARA AS ESCOLAS (PRODEP III)	ACT	2005/09/06	2005/08/02	01	3581	J.CANAO LDA	20050937	8700048	05	030305	79,84		79,84	
101	02	03	45951	42.3.1	48.2.3.1	SOFTWARE "INTERCOMM" - PARA AS ESCOLAS (PRODEP III)	ACT	2005/09/06	2005/08/02	01	3581	J.CANAO LDA	20050937	8700048	05	030305	79,84		79,84	
101	02	03	45952	42.3.1	48.2.3.1	SOFTWARE "INTERCOMM" - PARA AS ESCOLAS (PRODEP III)	ACT	2005/09/06	2005/08/02	01	3581	J.CANAO LDA	20050937	8700048	05	030305	79,84		79,84	
101	02	03	45953	42.3.1	48.2.3.1	SOFTWARE "INTERCOMM" - PARA AS ESCOLAS (PRODEP III)	ACT	2005/09/06	2005/08/02	01	3581	J.CANAO LDA	20050937	8700048	05	030305	79,84		79,84	
101	02	03	45954	42.3.1	48.2.3.1	SOFTWARE "INTERCOMM" - PARA AS ESCOLAS (PRODEP III)	ACT	2005/09/06	2005/08/02	01	3581	J.CANAO LDA	20050937	8700048	05	030305	79,84		79,84	
101	02	03	45955	42.3.1	48.2.3.1	SOFTWARE "JÁ ESTÁ" - PARA AS ESCOLAS (PRODEP III)	ACT	2005/09/06	2005/08/02	01	3581	J.CANAO LDA	20050937	8700049	05	030305	39,74		39,74	
101	02	03	45956	42.3.1	48.2.3.1	SOFTWARE "JÁ ESTÁ" - PARA AS ESCOLAS (PRODEP III)	ACT	2005/09/06	2005/08/02	01	3581	J.CANAO LDA	20050937	8700049	05	030305	39,74		39,74	
101	02	03	45957	42.3.1	48.2.3.1	SOFTWARE "JÁ ESTÁ" - PARA AS ESCOLAS (PRODEP III)	ACT	2005/09/06	2005/08/02	01	3581	J.CANAO LDA	20050937	8700049	05	030305	39,74		39,74	
101	02	03	45958	42.3.1	48.2.3.1	SOFTWARE "JÁ ESTÁ" - PARA AS ESCOLAS (PRODEP III)	ACT	2005/09/06	2005/08/02	01	3581	J.CANAO LDA	20050937	8700049	05	030305	39,74		39,74	
101	02	03	45959	42.3.1	48.2.3.1	SOFTWARE "JÁ ESTÁ" - PARA AS ESCOLAS (PRODEP III)	ACT	2005/09/06	2005/08/02	01	3581	J.CANAO LDA	20050937	8700049	05	030305	39,74		39,74	
101	02	03	45960	42.3.1	48.2.3.1	SOFTWARE "JÁ ESTÁ" - PARA AS ESCOLAS (PRODEP III)	ACT	2005/09/06	2005/08/02	01	3581	J.CANAO LDA	20050937	8700049	05	030305	39,74		39,74	
101	02	03	45961	42.3.1	48.2.3.1	SOFTWARE "JÁ ESTÁ" - PARA AS ESCOLAS (PRODEP III)	ACT	2005/09/06	2005/08/02	01	3581	J.CANAO LDA	20050937	8700049	05	030305	39,74		39,74	
101	02	03	45962	42.3.1	48.2.3.1	SOFTWARE "JÁ ESTÁ" - PARA AS ESCOLAS (PRODEP III)	ACT	2005/09/06	2005/08/02	01	3581	J.CANAO LDA	20050937	8700049	05	030305	39,74		39,74	
101	02	03	45963	42.3.1	48.2.3.1	SOFTWARE "JÁ ESTÁ" - PARA AS ESCOLAS (PRODEP III)	ACT	2005/09/06	2005/08/02	01	3581	J.CANAO LDA	20050937	8700049	05	030305	39,74		39,74	
101	02	03	45964	42.3.1	48.2.3.1	ROBOT ROAMER - PARA AS ESCOLAS (PRODEP III)	ACT	2005/09/06	2005/08/02	01	3581	J.CANAO LDA	20050937	8700050	05	030305	472,96		472,96	
101	02	03	45965	42.3.1	48.2.3.1	ROBOT ROAMER - PARA AS ESCOLAS (PRODEP III)	ACT	2005/09/06	2005/08/02	01	3581	J.CANAO LDA	20050937	8700050	05	030305	472,96		472,96	
101	02	03	45966	42.3.1	48.2.3.1	ROBOT ROAMER - PARA AS ESCOLAS (PRODEP III)	ACT	2005/09/06	2005/08/02	01	3581	J.CANAO LDA	20050937	8700050	05	030305	472,96		472,96	
101	02	03	45967	42.3.1	48.2.3.1	ROBOT ROAMER - PARA AS ESCOLAS (PRODEP III)	ACT	2005/09/06	2005/08/02	01	3581	J.CANAO LDA	20050937	8700050	05	030305	472,96		472,96	
Total Geral ou a Transportar .....																	306.545,32	2.401,65	303.725,97	

ENTIDADE

MPL

## MAPA GERAL DE BENS - Com Detalhe de Aquisição

Data : 2021/05/21  
Ano : 2019  
Página: 33

Identificação dos bens					Sit.	Data de registo	Data do facto patrimonial	Tipo de aquisição	Aquisição				Referência	Crit. Aval.	Localização		Valor Contabilístico (Inicial)	Alterações Patrimoniais	Amortizações Acumuladas
Cl.	Typo	Bem	Nr. Inv.	Classificação Patrimonial Amortizações					Descrição	Nat. Inv.	Fornecedor	Factura			% IVA	% Dedu.			
101	02	03	45968	42.3.1	48.2.3.1	ROBOT ROAMER - PARA AS ESCOLAS (PRODEP III)	ACT	2005/09/06	2005/08/02	01	3581	J.CANAO LDA	20050937	8700050	05	030305	472,96		472,96
101	02	03	45969	42.3.1	48.2.3.1	SOFTWARE "TOBIAS O PALHAÇO" - PARA AS ESCOLAS (PRODEP III)	ACT	2005/09/06	2005/08/02	01	3581	J.CANAO LDA	20050937	8700051	05	030305	24,84		24,84
101	02	03	45970	42.3.1	48.2.3.1	SOFTWARE "TOBIAS O PALHAÇO" - PARA AS ESCOLAS (PRODEP III)	ACT	2005/09/06	2005/08/02	01	3581	J.CANAO LDA	20050937	8700051	05	030305	24,84		24,84
101	02	03	45971	42.3.1	48.2.3.1	SOFTWARE "TOBIAS O PALHAÇO" - PARA AS ESCOLAS (PRODEP III)	ACT	2005/09/06	2005/08/02	01	3581	J.CANAO LDA	20050937	8700051	05	030305	24,84		24,84
101	02	03	45972	42.3.1	48.2.3.1	SOFTWARE "TOBIAS O PALHAÇO" - PARA AS ESCOLAS (PRODEP III)	ACT	2005/09/06	2005/08/02	01	3581	J.CANAO LDA	20050937	8700051	05	030305	24,84		24,84
101	02	03	45973	42.3.1	48.2.3.1	SOFTWARE "TOBIAS O PALHAÇO" - PARA AS ESCOLAS (PRODEP III)	ACT	2005/09/06	2005/08/02	01	3581	J.CANAO LDA	20050937	8700051	05	030305	24,84		24,84
101	02	03	45974	42.3.1	48.2.3.1	SOFTWARE "TOBIAS O PALHAÇO" - PARA AS ESCOLAS (PRODEP III)	ACT	2005/09/06	2005/08/02	01	3581	J.CANAO LDA	20050937	8700051	05	030305	24,84		24,84
101	02	03	45975	42.3.1	48.2.3.1	SOFTWARE "TOBIAS O PALHAÇO" - PARA AS ESCOLAS (PRODEP III)	ACT	2005/09/06	2005/08/02	01	3581	J.CANAO LDA	20050937	8700051	05	030305	24,84		24,84
101	02	03	45976	42.3.1	48.2.3.1	SOFTWARE "TOBIAS O PALHAÇO" - PARA AS ESCOLAS (PRODEP III)	ACT	2005/09/06	2005/08/02	01	3581	J.CANAO LDA	20050937	8700051	05	030305	24,84		24,84
101	02	03	45977	42.3.1	48.2.3.1	SOFTWARE "TOBIAS O PALHAÇO" - PARA AS ESCOLAS (PRODEP III)	ACT	2005/09/06	2005/08/02	01	3581	J.CANAO LDA	20050937	8700051	05	030305	24,84		24,84
101	02	03	45978	42.3.1	48.2.3.1	SOFTWARE "TOON TALK" - PARA AS ESCOLAS (PRODEP III)	ACT	2005/09/06	2005/08/02	01	3581	J.CANAO LDA	20050937	8700052	05	030305	24,84		24,84
101	02	03	45979	42.3.1	48.2.3.1	SOFTWARE "TOON TALK" - PARA AS ESCOLAS (PRODEP III)	ACT	2005/09/06	2005/08/02	01	3581	J.CANAO LDA	20050937	8700052	05	030305	24,84		24,84
101	02	03	45980	42.3.1	48.2.3.1	SOFTWARE "TOON TALK" - PARA AS ESCOLAS (PRODEP III)	ACT	2005/09/06	2005/08/02	01	3581	J.CANAO LDA	20050937	8700052	05	030305	24,84		24,84
101	02	03	45981	42.3.1	48.2.3.1	SOFTWARE "TOON TALK" - PARA AS ESCOLAS (PRODEP III)	ACT	2005/09/06	2005/08/02	01	3581	J.CANAO LDA	20050937	8700052	05	030305	24,84		24,84
101	02	03	45982	42.3.1	48.2.3.1	SOFTWARE "TOON TALK" - PARA AS ESCOLAS (PRODEP III)	ACT	2005/09/06	2005/08/02	01	3581	J.CANAO LDA	20050937	8700052	05	030305	24,84		24,84
101	02	03	45983	42.3.1	48.2.3.1	SOFTWARE "TOON TALK" - PARA AS ESCOLAS (PRODEP III)	ACT	2005/09/06	2005/08/02	01	3581	J.CANAO LDA	20050937	8700052	05	030305	24,84		24,84
101	02	03	45984	42.3.1	48.2.3.1	SOFTWARE "TOON TALK" - PARA AS ESCOLAS (PRODEP III)	ACT	2005/09/06	2005/08/02	01	3581	J.CANAO LDA	20050937	8700052	05	030305	24,84		24,84
101	02	03	45986	42.3.1	48.2.3.1	ACTUALIZAÇÃO DA VERSÃO PT HAL STANDARD V5.2 PARA VERSÃO 6.03 - N° SÉRIE:351HSU603060894	ACT	2005/09/06	2005/07/28	01	714	ELECTROSERTEC, LDA.	1454/2005		05	4801	197,62		197,62
101	02	03	46183	42.3.1	48.2.3.1	MICROSOFT OFFICE PRO 2003 PORTUGUÊS	ACT	2005/09/13	2005/08/11	01	1904	PAULO & CESAR-INFORMATICA, LDA	1738		05	030305	348,46		348,46
101	02	03	46220	42.3.1	48.2.3.1	SOFTWARE "A DESCOBERTA DA MATEMÁTICA (AD/SUB) 0167801" (PRODEP III)	ACT	2005/09/14	2005/09/05	01	2058	AREAL EDITORES, SA	646/2005		05	030305	33,21		33,21
101	02	03	46221	42.3.1	48.2.3.1	SOFTWARE "A DESCOBERTA DA MATEMÁTICA (AD/SUB) 0167801" (PRODEP III)	ACT	2005/09/14	2005/09/05	01	2058	AREAL EDITORES, SA	646/2005		05	030305	33,21		33,21
101	02	03	46222	42.3.1	48.2.3.1	SOFTWARE "A DESCOBERTA DA MATEMÁTICA (AD/SUB) 0167801" (PRODEP III)	ACT	2005/09/14	2005/09/05	01	2058	AREAL EDITORES, SA	646/2005		05	030305	33,21		33,21

Total Geral ou a Transportar .....

308.061,43

2.401,65

305.242,08

ENTIDADE

MPL

## MAPA GERAL DE BENS - Com Detalhe de Aquisição

Data : 2021/05/21  
Ano : 2019  
Página: 34

Identificação dos bens						Sit.	Data de registo	Data do facto patrimonial	Tipo de aquisição	Aquisição				Referência	Crit. Aval.	Localização		Valor Contabilístico (Inicial)	Alterações Patrimoniais	Amortizações Acumuladas
Cl.	Tipo	Bem	Nr. Inv.	Classificação Patrimonial	Amortizações					Descrição	Nat. Inv.	Fornecedor	Factura			% IVA	% Dedu.			
101	02	03	46223	42.3.1	48.2.3.1	SOFTWARE "A DESCOBERTA DA MATEMÁTICA (AD/SUB) 0167801" (PRODEP III)	ACT	2005/09/14	2005/09/05	01	2058	AREAL EDITORES, SA	646/2005			05	030305	33,21		33,21
101	02	03	46224	42.3.1	48.2.3.1	SOFTWARE "A DESCOBERTA DA MATEMÁTICA (AD/SUB) 0167801" (PRODEP III)	ACT	2005/09/14	2005/09/05	01	2058	AREAL EDITORES, SA	646/2005			05	030305	33,21		33,21
101	02	03	46225	42.3.1	48.2.3.1	SOFTWARE "A DESCOBERTA DA MATEMÁTICA (AD/SUB) 0167801" (PRODEP III)	ACT	2005/09/14	2005/09/05	01	2058	AREAL EDITORES, SA	646/2005			05	030305	33,21		33,21
101	02	03	46226	42.3.1	48.2.3.1	SOFTWARE "A DESCOBERTA DA MATEMÁTICA (AD/SUB) 0167801" (PRODEP III)	ACT	2005/09/14	2005/09/05	01	2058	AREAL EDITORES, SA	646/2005			05	030305	33,21		33,21
101	02	03	46227	42.3.1	48.2.3.1	SOFTWARE "A DESCOBERTA DA MATEMÁTICA (AD/SUB) 0167801" (PRODEP III)	ACT	2005/09/14	2005/09/05	01	2058	AREAL EDITORES, SA	646/2005			05	030305	33,21		33,21
101	02	03	46228	42.3.1	48.2.3.1	SOFTWARE "A DESCOBERTA DA MATEMÁTICA (AD/SUB) 0167801" (PRODEP III)	ACT	2005/09/14	2005/09/05	01	2058	AREAL EDITORES, SA	646/2005			05	030305	33,21		33,21
101	02	03	46229	42.3.1	48.2.3.1	SOFTWARE "A DESCOBERTA DA MATEMÁTICA (AD/SUB) 0167801" (PRODEP III)	ACT	2005/09/14	2005/09/05	01	2058	AREAL EDITORES, SA	646/2005			05	030305	33,21		33,21
101	02	03	46230	42.3.1	48.2.3.1	SOFTWARE "A DESCOBERTA DA MATEMÁTICA (AD/SUB) 0167801" (PRODEP III)	ACT	2005/09/14	2005/09/05	01	2058	AREAL EDITORES, SA	646/2005			05	030305	33,21		33,21
101	02	03	46231	42.3.1	48.2.3.1	SOFTWARE "A DESCOBERTA DA MATEMÁTICA (AD/SUB) 0167801" (PRODEP III)	ACT	2005/09/14	2005/09/05	01	2058	AREAL EDITORES, SA	646/2005			05	030305	33,21		33,21
101	02	03	46232	42.3.1	48.2.3.1	SOFTWARE "A DESCOBERTA DA MATEMÁTICA (CALCULO)" (PRODEP III)	ACT	2005/09/14	2005/09/05	01	2058	AREAL EDITORES, SA	646/2005			05	030305	33,21		33,21
101	02	03	46233	42.3.1	48.2.3.1	SOFTWARE "A DESCOBERTA DA MATEMÁTICA (CALCULO)" (PRODEP III)	ACT	2005/09/14	2005/09/05	01	2058	AREAL EDITORES, SA	646/2005			05	030305	33,21		33,21
101	02	03	46234	42.3.1	48.2.3.1	SOFTWARE "A DESCOBERTA DA MATEMÁTICA (CALCULO)" (PRODEP III)	ACT	2005/09/14	2005/09/05	01	2058	AREAL EDITORES, SA	646/2005			05	030305	33,21		33,21
101	02	03	46235	42.3.1	48.2.3.1	SOFTWARE "A DESCOBERTA DA MATEMÁTICA (CALCULO)" (PRODEP III)	ACT	2005/09/14	2005/09/05	01	2058	AREAL EDITORES, SA	646/2005			05	030305	33,21		33,21
101	02	03	46236	42.3.1	48.2.3.1	SOFTWARE "A DESCOBERTA DA MATEMÁTICA (CALCULO)" (PRODEP III)	ACT	2005/09/14	2005/09/05	01	2058	AREAL EDITORES, SA	646/2005			05	030305	33,21		33,21
101	02	03	46237	42.3.1	48.2.3.1	SOFTWARE "A DESCOBERTA DA MATEMÁTICA (CALCULO)" (PRODEP III)	ACT	2005/09/14	2005/09/05	01	2058	AREAL EDITORES, SA	646/2005			05	030305	33,21		33,21
101	02	03	46238	42.3.1	48.2.3.1	SOFTWARE "A DESCOBERTA DA MATEMÁTICA (CALCULO)" (PRODEP III)	ACT	2005/09/14	2005/09/05	01	2058	AREAL EDITORES, SA	646/2005			05	030305	33,21		33,21
101	02	03	46239	42.3.1	48.2.3.1	SOFTWARE "A DESCOBERTA DA MATEMÁTICA (CALCULO)" (PRODEP III)	ACT	2005/09/14	2005/09/05	01	2058	AREAL EDITORES, SA	646/2005			05	030305	33,21		33,21
101	02	03	46240	42.3.1	48.2.3.1	SOFTWARE "A DESCOBERTA DA MATEMÁTICA (CALCULO)" (PRODEP III)	ACT	2005/09/14	2005/09/05	01	2058	AREAL EDITORES, SA	646/2005			05	030305	33,21		33,21
101	02	03	46241	42.3.1	48.2.3.1	SOFTWARE "A DESCOBERTA DA MATEMÁTICA (CALCULO)" (PRODEP III)	ACT	2005/09/14	2005/09/05	01	2058	AREAL EDITORES, SA	646/2005			05	030305	33,21		33,21
101	02	03	46242	42.3.1	48.2.3.1	SOFTWARE "A DESCOBERTA DA MATEMÁTICA (CALCULO)" (PRODEP III)	ACT	2005/09/14	2005/09/05	01	2058	AREAL EDITORES, SA	646/2005			05	030305	33,21		33,21
101	02	03	46243	42.3.1	48.2.3.1	SOFTWARE "A DESCOBERTA DA MATEMÁTICA (CALCULO)" (PRODEP III)	ACT	2005/09/14	2005/09/05	01	2058	AREAL EDITORES, SA	646/2005			05	030305	33,21		33,21
101	02	03	46244	42.3.1	48.2.3.1	SOFTWARE "A DESCOBERTA DA MATEMÁTICA" (PRODEP III)	ACT	2005/09/14	2005/09/05	01	2058	AREAL EDITORES, SA	646/2005			05	030305	33,21		33,21
Total Geral ou a Transportar .....																	308.792,05	2.401,65	305.972,70	

ENTIDADE

MPL

## MAPA GERAL DE BENS - Com Detalhe de Aquisição

Data : 2021/05/21  
Ano : 2019  
Página: 35

Identificação dos bens						Sit.	Data de registo	Data do facto patrimonial	Tipo de aquisição	Aquisição				Referência	Crit. Aval.	Localização		Valor Contabilístico (Inicial)	Alterações Patrimoniais	Amortizações Acumuladas
Cl.	Tipo	Bem	Nr. Inv.	Classificação Patrimonial	Amortizações					Descrição	Nat. Inv.	Fornecedor	Factura			% IVA	% Dedu.			
101	02	03	46245	42.3.1	48.2.3.1	SOFTWARE "A DESCOBERTA DA MATEMÁTICA" (PRODEP III)	ACT	2005/09/14	2005/09/05	01	2058	AREAL EDITORES, SA	646/2005			05	030305	33,21		33,21
101	02	03	46246	42.3.1	48.2.3.1	SOFTWARE "A DESCOBERTA DA MATEMÁTICA" (PRODEP III)	ACT	2005/09/14	2005/09/05	01	2058	AREAL EDITORES, SA	646/2005			05	030305	33,21		33,21
101	02	03	46247	42.3.1	48.2.3.1	SOFTWARE "A DESCOBERTA DA MATEMÁTICA" (PRODEP III)	ACT	2005/09/14	2005/09/05	01	2058	AREAL EDITORES, SA	646/2005			05	030305	33,21		33,21
101	02	03	46248	42.3.1	48.2.3.1	SOFTWARE "A DESCOBERTA DA MATEMÁTICA" (PRODEP III)	ACT	2005/09/14	2005/09/05	01	2058	AREAL EDITORES, SA	646/2005			05	030305	33,21		33,21
101	02	03	46249	42.3.1	48.2.3.1	SOFTWARE "A DESCOBERTA DA MATEMÁTICA" (PRODEP III)	ACT	2005/09/14	2005/09/05	01	2058	AREAL EDITORES, SA	646/2005			05	030305	33,21		33,21
101	02	03	46250	42.3.1	48.2.3.1	SOFTWARE "A DESCOBERTA DA MATEMÁTICA" (PRODEP III)	ACT	2005/09/14	2005/09/05	01	2058	AREAL EDITORES, SA	646/2005			05	030305	33,21		33,21
101	02	03	46251	42.3.1	48.2.3.1	SOFTWARE "A DESCOBERTA DA MATEMÁTICA" (PRODEP III)	ACT	2005/09/14	2005/09/05	01	2058	AREAL EDITORES, SA	646/2005			05	030305	33,21		33,21
101	02	03	46252	42.3.1	48.2.3.1	SOFTWARE "A DESCOBERTA DA MATEMÁTICA" (PRODEP III)	ACT	2005/09/14	2005/09/05	01	2058	AREAL EDITORES, SA	646/2005			05	030305	33,21		33,21
101	02	03	46253	42.3.1	48.2.3.1	SOFTWARE "A DESCOBERTA DA MATEMÁTICA" (PRODEP III)	ACT	2005/09/14	2005/09/05	01	2058	AREAL EDITORES, SA	646/2005			05	030305	33,21		33,21
101	02	03	46254	42.3.1	48.2.3.1	SOFTWARE "A DESCOBERTA DA MATEMÁTICA" (PRODEP III)	ACT	2005/09/14	2005/09/05	01	2058	AREAL EDITORES, SA	646/2005			05	030305	33,21		33,21
101	02	03	46255	42.3.1	48.2.3.1	SOFTWARE "A DESCOBERTA DA MATEMÁTICA" (PRODEP III)	ACT	2005/09/14	2005/09/05	01	2058	AREAL EDITORES, SA	646/2005			05	030305	33,21		33,21
101	02	03	46256	42.3.1	48.2.3.1	SOFTWARE "A DESCOBERTA DO PORTUGUÊS (APRENDER A ...)" (PRODEP III)	ACT	2005/09/14	2005/09/05	01	2058	AREAL EDITORES, SA	646/2005			05	030305	33,21		33,21
101	02	03	46257	42.3.1	48.2.3.1	SOFTWARE "A DESCOBERTA DO PORTUGUÊS (APRENDER A ...)" (PRODEP III)	ACT	2005/09/14	2005/09/05	01	2058	AREAL EDITORES, SA	646/2005			05	030305	33,21		33,21
101	02	03	46258	42.3.1	48.2.3.1	SOFTWARE "A DESCOBERTA DO PORTUGUÊS (APRENDER A ...)" (PRODEP III)	ACT	2005/09/14	2005/09/05	01	2058	AREAL EDITORES, SA	646/2005			05	030305	33,21		33,21
101	02	03	46259	42.3.1	48.2.3.1	SOFTWARE "A DESCOBERTA DO PORTUGUÊS (APRENDER A ...)" (PRODEP III)	ACT	2005/09/14	2005/09/05	01	2058	AREAL EDITORES, SA	646/2005			05	030305	33,21		33,21
101	02	03	46260	42.3.1	48.2.3.1	SOFTWARE "A DESCOBERTA DO PORTUGUÊS (APRENDER A ...)" (PRODEP III)	ACT	2005/09/14	2005/09/05	01	2058	AREAL EDITORES, SA	646/2005			05	030305	33,21		33,21
101	02	03	46261	42.3.1	48.2.3.1	SOFTWARE "A DESCOBERTA DO PORTUGUÊS (APRENDER A ...)" (PRODEP III)	ACT	2005/09/14	2005/09/05	01	2058	AREAL EDITORES, SA	646/2005			05	030305	33,21		33,21
101	02	03	46262	42.3.1	48.2.3.1	SOFTWARE "A DESCOBERTA DO PORTUGUÊS (APRENDER A ...)" (PRODEP III)	ACT	2005/09/14	2005/09/05	01	2058	AREAL EDITORES, SA	646/2005			05	030305	33,21		33,21
101	02	03	46263	42.3.1	48.2.3.1	SOFTWARE "A DESCOBERTA DO PORTUGUÊS (APRENDER A ...)" (PRODEP III)	ACT	2005/09/14	2005/09/05	01	2058	AREAL EDITORES, SA	646/2005			05	030305	33,21		33,21
101	02	03	46264	42.3.1	48.2.3.1	SOFTWARE "A DESCOBERTA DO PORTUGUÊS (APRENDER A ...)" (PRODEP III)	ACT	2005/09/14	2005/09/05	01	2058	AREAL EDITORES, SA	646/2005			05	030305	33,21		33,21
101	02	03	46265	42.3.1	48.2.3.1	SOFTWARE "A DESCOBERTA DO PORTUGUÊS (APRENDER A ...)" (PRODEP III)	ACT	2005/09/14	2005/09/05	01	2058	AREAL EDITORES, SA	646/2005			05	030305	33,21		33,21
101	02	03	46266	42.3.1	48.2.3.1	SOFTWARE "A DESCOBERTA DO PORTUGUÊS (APRENDER A ...)" (PRODEP III)	ACT	2005/09/14	2005/09/05	01	2058	AREAL EDITORES, SA	646/2005			05	030305	33,21		33,21
Total Geral ou a Transportar .....																	309.522,67	2.401,65	306.703,32	

ENTIDADE

MPL

## MAPA GERAL DE BENS - Com Detalhe de Aquisição

Data : 2021/05/21  
Ano : 2019  
Página: 36

Identificação dos bens					Sit.	Data de registo	Data do facto patrimonial	Tipo de aquisição	Aquisição				Referência	Crit. Aval.	Localização		Valor Contabilístico (Inicial)	Alterações Patrimoniais	Amortizações Acumuladas
Cl.	Tipo	Bem	Nr. Inv.	Classificação Patrimonial Amortizações					Descrição	Nat. Inv.	Fornecedor	Factura			% IVA	% Dedu.			
101	02	03	46267	42.3.1	48.2.3.1	ACT	2005/09/14	2005/09/05	01	2058	AREAL EDITORES, SA	646/2005			05	030305	33,21		33,21
101	02	03	46268	42.3.1	48.2.3.1	ACT	2005/09/14	2005/09/05	01	2058	AREAL EDITORES, SA	646/2005			05	030305	33,21		33,21
101	02	03	46269	42.3.1	48.2.3.1	ACT	2005/09/14	2005/09/05	01	2058	AREAL EDITORES, SA	646/2005			05	030305	33,21		33,21
101	02	03	46270	42.3.1	48.2.3.1	ACT	2005/09/14	2005/09/05	01	2058	AREAL EDITORES, SA	646/2005			05	030305	33,21		33,21
101	02	03	46271	42.3.1	48.2.3.1	ACT	2005/09/14	2005/09/05	01	2058	AREAL EDITORES, SA	646/2005			05	030305	33,21		33,21
101	02	03	46272	42.3.1	48.2.3.1	ACT	2005/09/14	2005/09/05	01	2058	AREAL EDITORES, SA	646/2005			05	030305	33,21		33,21
101	02	03	46273	42.3.1	48.2.3.1	ACT	2005/09/14	2005/09/05	01	2058	AREAL EDITORES, SA	646/2005			05	030305	33,21		33,21
101	02	03	46274	42.3.1	48.2.3.1	ACT	2005/09/14	2005/09/05	01	2058	AREAL EDITORES, SA	646/2005			05	030305	33,21		33,21
101	02	03	46275	42.3.1	48.2.3.1	ACT	2005/09/14	2005/09/05	01	2058	AREAL EDITORES, SA	646/2005			05	030305	33,21		33,21
101	02	03	46276	42.3.1	48.2.3.1	ACT	2005/09/14	2005/09/05	01	2058	AREAL EDITORES, SA	646/2005			05	030305	33,21		33,21
101	02	03	46277	42.3.1	48.2.3.1	ACT	2005/09/14	2005/09/05	01	2058	AREAL EDITORES, SA	646/2005			05	030305	33,21		33,21
101	02	03	46278	42.3.1	48.2.3.1	ACT	2005/09/14	2005/09/05	01	2058	AREAL EDITORES, SA	646/2005			05	030305	33,21		33,21
101	02	03	46279	42.3.1	48.2.3.1	ACT	2005/09/14	2005/09/05	01	2058	AREAL EDITORES, SA	646/2005			05	030305	33,21		33,21
101	02	03	46280	42.3.1	48.2.3.1	ACT	2005/09/14	2005/09/05	01	2058	AREAL EDITORES, SA	646/2005			05	030305	47,55		47,55
101	02	03	46281	42.3.1	48.2.3.1	ACT	2005/09/14	2005/09/05	01	2058	AREAL EDITORES, SA	646/2005			05	030305	47,55		47,55
101	02	03	46282	42.3.1	48.2.3.1	ACT	2005/09/14	2005/09/05	01	2058	AREAL EDITORES, SA	646/2005			05	030305	47,55		47,55
101	02	03	46283	42.3.1	48.2.3.1	ACT	2005/09/14	2005/09/05	01	2058	AREAL EDITORES, SA	646/2005			05	030305	47,55		47,55
101	02	03	46284	42.3.1	48.2.3.1	ACT	2005/09/14	2005/09/05	01	2058	AREAL EDITORES, SA	646/2005			05	030305	47,55		47,55
101	02	03	46285	42.3.1	48.2.3.1	ACT	2005/09/14	2005/09/05	01	2058	AREAL EDITORES, SA	646/2005			05	030305	47,55		47,55
101	02	03	46286	42.3.1	48.2.3.1	ACT	2005/09/14	2005/09/05	01	2058	AREAL EDITORES, SA	646/2005			05	030305	47,55		47,55
101	02	03	46287	42.3.1	48.2.3.1	ACT	2005/09/14	2005/09/05	01	2058	AREAL EDITORES, SA	646/2005			05	030305	47,55		47,55
101	02	03	46288	42.3.1	48.2.3.1	ACT	2005/09/14	2005/09/05	01	2058	AREAL EDITORES, SA	646/2005			05	030305	47,55		47,55
Total Geral ou a Transportar .....																	310.382,35	2.401,65	307.563,00



ENTIDADE

MPL

## MAPA GERAL DE BENS - Com Detalhe de Aquisição

Data : 2021/05/21

Ano : 2019

Página: 37

Identificação dos bens					Sit.	Data de registro	Data do facto patrimonial	Tipo de aquisição	Aquisição				Referência	Crit. Aval.	Localização		Valor Contabilístico (Inicial)	Alterações Patrimoniais	Amortizações Acumuladas			
Cl.	Tipo	Bem	Nr. Inv.	Classificação Patrimonial Amortizações					Descrição	Nat. Inv.	Fornecedor	Factura			% IVA	% Dedu.				Unidade Orgânica	Compart.	
101	02	03	46289	42.3.1	48.2.3.1	ACT	2005/09/14	2005/09/05	01	2058	AREAL EDITORES, SA	646/2005			05	030305	47,55		47,55			
101	02	03	46290	42.3.1	48.2.3.1	ACT	2005/09/14	2005/09/05	01	2058	AREAL EDITORES, SA	646/2005			05	030305	47,55		47,55			
101	02	03	46291	42.3.1	48.2.3.1	ACT	2005/09/14	2005/09/05	01	2058	AREAL EDITORES, SA	646/2005			05	030305	47,55		47,55			
101	02	03	46292	42.3.1	48.2.3.1	ACT	2005/09/14	2005/09/05	01	2058	AREAL EDITORES, SA	646/2005			05	030305	47,55		47,55			
101	02	03	46293	42.3.1	48.2.3.1	ACT	2005/09/14	2005/09/05	01	2058	AREAL EDITORES, SA	716/2005			05	030305	30,25		30,25			
101	02	03	46294	42.3.1	48.2.3.1	ACT	2005/09/14	2005/09/05	01	2058	AREAL EDITORES, SA	716/2005			05	030305	30,25		30,25			
101	02	03	46295	42.3.1	48.2.3.1	ACT	2005/09/14	2005/09/05	01	2058	AREAL EDITORES, SA	716/2005			05	030305	30,25		30,25			
101	02	03	46296	42.3.1	48.2.3.1	ACT	2005/09/14	2005/09/05	01	2058	AREAL EDITORES, SA	716/2005			05	030305	30,25		30,25			
101	02	03	46297	42.3.1	48.2.3.1	ACT	2005/09/14	2005/09/05	01	2058	AREAL EDITORES, SA	716/2005			05	030305	30,25		30,25			
101	02	03	46298	42.3.1	48.2.3.1	ACT	2005/09/14	2005/09/05	01	2058	AREAL EDITORES, SA	716/2005			05	030305	30,22		30,22			
101	02	03	46836	42.3.1	48.2.3.1	ACT	2005/09/29	2005/08/02	01	1395	TEXTO EDITORES, LDA.	LE6155	972472316X		05	030305	18,63		18,63			
101	02	03	46837	42.3.1	48.2.3.1	ACT	2005/09/29	2005/08/02	01	1395	TEXTO EDITORES, LDA.	LE6155	972472316X		05	030305	18,63		18,63			
101	02	03	46838	42.3.1	48.2.3.1	ACT	2005/09/29	2005/08/02	01	1395	TEXTO EDITORES, LDA.	LE6155	972472316X		05	030305	18,63		18,63			
101	02	03	46839	42.3.1	48.2.3.1	ACT	2005/09/29	2005/08/02	01	1395	TEXTO EDITORES, LDA.	LE6155	972472316X		05	030305	18,63		18,63			
101	02	03	46840	42.3.1	48.2.3.1	ACT	2005/09/29	2005/08/02	01	1395	TEXTO EDITORES, LDA.	LE6155	972472316X		05	030305	18,63		18,63			
101	02	03	46841	42.3.1	48.2.3.1	ACT	2005/09/29	2005/08/02	01	1395	TEXTO EDITORES, LDA.	LE6155	972472316X		05	030305	18,63		18,63			
101	02	03	46842	42.3.1	48.2.3.1	ACT	2005/09/29	2005/08/02	01	1395	TEXTO EDITORES, LDA.	LE6155	972472316X		05	030305	18,63		18,63			
101	02	03	46843	42.3.1	48.2.3.1	ACT	2005/09/29	2005/08/02	01	1395	TEXTO EDITORES, LDA.	LE6155	972472316X		05	030305	18,63		18,63			
101	02	03	46844	42.3.1	48.2.3.1	ACT	2005/09/29	2005/08/02	01	1395	TEXTO EDITORES, LDA.	LE6155	972472316X		05	030305	18,63		18,63			
101	02	03	46845	42.3.1	48.2.3.1	ACT	2005/09/29	2005/08/02	01	1395	TEXTO EDITORES, LDA.	LE6155	972472316X		05	030305	18,63		18,63			
101	02	03	46846	42.3.1	48.2.3.1	ACT	2005/09/29	2005/08/02	01	1395	TEXTO EDITORES, LDA.	LE6155	972472316X		05	030305	18,63		18,63			
101	02	03	46847	42.3.1	48.2.3.1	ACT	2005/09/29	2005/08/02	01	1395	TEXTO EDITORES, LDA.	LE6155	972472316X		05	030305	18,63		18,63			
101	02	03	46848	42.3.1	48.2.3.1	ACT	2005/09/29	2005/08/02	01	1395	TEXTO EDITORES, LDA.	LE6155	972472316X		05	030305	18,63		18,63			
101	02	03	46849	42.3.1	48.2.3.1	ACT	2005/09/29	2005/08/02	01	1395	TEXTO EDITORES, LDA.	LE6155	9724723178		05	030305	18,63		18,63			
101	02	03	46850	42.3.1	48.2.3.1	ACT	2005/09/29	2005/08/02	01	1395	TEXTO EDITORES, LDA.	LE6155	9724723178		05	030305	18,63		18,63			
101	02	03	46851	42.3.1	48.2.3.1	ACT	2005/09/29	2005/08/02	01	1395	TEXTO EDITORES, LDA.	LE6155	9724723178		05	030305	18,63		18,63			
101	02	03	46852	42.3.1	48.2.3.1	ACT	2005/09/29	2005/08/02	01	1395	TEXTO EDITORES, LDA.	LE6155	9724723178		05	030305	18,63		18,63			
101	02	03	46853	42.3.1	48.2.3.1	ACT	2005/09/29	2005/08/02	01	1395	TEXTO EDITORES, LDA.	LE6155	9724723178		05	030305	18,63		18,63			
101	02	03	46854	42.3.1	48.2.3.1	ACT	2005/09/29	2005/08/02	01	1395	TEXTO EDITORES, LDA.	LE6155	9724723178		05	030305	18,63		18,63			
101	02	03	46855	42.3.1	48.2.3.1	ACT	2005/09/29	2005/08/02	01	1395	TEXTO EDITORES, LDA.	LE6155	9724723178		05	030305	18,63		18,63			
101	02	03	46856	42.3.1	48.2.3.1	ACT	2005/09/29	2005/08/02	01	1395	TEXTO EDITORES, LDA.	LE6155	9724723178		05	030305	18,63		18,63			
101	02	03	46857	42.3.1	48.2.3.1	ACT	2005/09/29	2005/08/02	01	1395	TEXTO EDITORES, LDA.	LE6155	9724723178		05	030305	18,63		18,63			
101	02	03	46858	42.3.1	48.2.3.1	ACT	2005/09/29	2005/08/02	01	1395	TEXTO EDITORES, LDA.	LE6155	9724723178		05	030305	18,63		18,63			
101	02	03	46859	42.3.1	48.2.3.1	ACT	2005/09/29	2005/08/02	01	1395	TEXTO EDITORES, LDA.	LE6155	9724723178		05	030305	18,63		18,63			
101	02	03	46860	42.3.1	48.2.3.1	ACT	2005/09/29	2005/08/02	01	1395	TEXTO EDITORES, LDA.	LE6155	9724723178		05	030305	18,63		18,63			
101	02	03	46861	42.3.1	48.2.3.1	ACT	2005/09/29	2005/08/02	01	1395	TEXTO EDITORES, LDA.	LE6155	9724723178		05	030305	18,63		18,63			
101	02	03	46862	42.3.1	48.2.3.1	ACT	2005/09/29	2005/08/02	01	1395	TEXTO EDITORES, LDA.	LE6155	9724725545		05	030305	18,63		18,63			
101	02	03	46863	42.3.1	48.2.3.1	ACT	2005/09/29	2005/08/02	01	1395	TEXTO EDITORES, LDA.	LE6155	9724725545		05	030305	18,63		18,63			
101	02	03	46864	42.3.1	48.2.3.1	ACT	2005/09/29	2005/08/02	01	1395	TEXTO EDITORES, LDA.	LE6155	9724725545		05	030305	18,63		18,63			
101	02	03	46865	42.3.1	48.2.3.1	ACT	2005/09/29	2005/08/02	01	1395	TEXTO EDITORES, LDA.	LE6155	9724725545		05	030305	18,63		18,63			
																		Total Geral ou a Transportar .....		311.312,92	2.401,65	308.493,57

ENTIDADE  
MPL

MAPA GERAL DE BENS - Com Detalhe de Aquisição

Data : 2021/05/21  
Ano : 2019  
Página: 38

Identificação dos bens					Sit.	Data de registro	Data do facto patrimonial	Tipo de aquisição	Aquisição				Referência	Crit. Aval.	Localização		Valor Contabilístico (Inicial)	Alterações Patrimoniais	Amortizações Acumuladas
Cl.	Tipo	Bem	Nr. Inv.	Classificação Patrimonial Amortizações					Descrição	Nat. Inv.	Fornecedor	Factura			% IVA	% Dedu.			
101	02	03	46866	42.3.1	48.2.3.1	SOFTWARE "AULA MÁGICA 3ºANO" (PRODEP III)	ACT	2005/09/29	2005/08/02	01	1395	TEXTO EDITORES, LDA.	LE6155	9724725545	05	030305	18,63	18,63	18,63
101	02	03	46867	42.3.1	48.2.3.1	SOFTWARE "AULA MÁGICA 3ºANO" (PRODEP III)	ACT	2005/09/29	2005/08/02	01	1395	TEXTO EDITORES, LDA.	LE6155	9724725545	05	030305	18,63	18,63	18,63
101	02	03	46868	42.3.1	48.2.3.1	SOFTWARE "AULA MÁGICA 3ºANO" (PRODEP III)	ACT	2005/09/29	2005/08/02	01	1395	TEXTO EDITORES, LDA.	LE6155	9724725545	05	030305	18,63	18,63	18,63
101	02	03	46869	42.3.1	48.2.3.1	SOFTWARE "AULA MÁGICA 3ºANO" (PRODEP III)	ACT	2005/09/29	2005/08/02	01	1395	TEXTO EDITORES, LDA.	LE6155	9724725545	05	030305	18,63	18,63	18,63
101	02	03	46870	42.3.1	48.2.3.1	SOFTWARE "AULA MÁGICA 3ºANO" (PRODEP III)	ACT	2005/09/29	2005/08/02	01	1395	TEXTO EDITORES, LDA.	LE6155	9724725545	05	030305	18,62	18,62	18,62
101	02	03	46871	42.3.1	48.2.3.1	SOFTWARE "AULA MÁGICA 3ºANO" (PRODEP III)	ACT	2005/09/29	2005/08/02	01	1395	TEXTO EDITORES, LDA.	LE6155	9724725545	05	030305	18,62	18,62	18,62
101	02	03	46872	42.3.1	48.2.3.1	SOFTWARE "AULA MÁGICA 3ºANO" (PRODEP III)	ACT	2005/09/29	2005/08/02	01	1395	TEXTO EDITORES, LDA.	LE6155	9724725545	05	030305	18,62	18,62	18,62
101	02	03	46873	42.3.1	48.2.3.1	SOFTWARE "AULA MÁGICA 3ºANO" (PRODEP III)	ACT	2005/09/29	2005/08/02	01	1395	TEXTO EDITORES, LDA.	LE6155	9724725545	05	030305	18,62	18,62	18,62
101	02	03	46874	42.3.1	48.2.3.1	SOFTWARE "AULA MÁGICA 3ºANO" (PRODEP III)	ACT	2005/09/29	2005/08/02	01	1395	TEXTO EDITORES, LDA.	LE6155	9724725545	05	030305	18,62	18,62	18,62
101	02	03	46875	42.3.1	48.2.3.1	SOFTWARE "AULA MÁGICA 4ºANO" (PRODEP III)	ACT	2005/09/29	2005/08/02	01	1395	TEXTO EDITORES, LDA.	LE6155	9724725553	05	030305	18,62	18,62	18,62
101	02	03	46876	42.3.1	48.2.3.1	SOFTWARE "AULA MÁGICA 4ºANO" (PRODEP III)	ACT	2005/09/29	2005/08/02	01	1395	TEXTO EDITORES, LDA.	LE6155	9724725553	05	030305	18,62	18,62	18,62
101	02	03	46877	42.3.1	48.2.3.1	SOFTWARE "AULA MÁGICA 4ºANO" (PRODEP III)	ACT	2005/09/29	2005/08/02	01	1395	TEXTO EDITORES, LDA.	LE6155	9724725553	05	030305	18,62	18,62	18,62
101	02	03	46878	42.3.1	48.2.3.1	SOFTWARE "AULA MÁGICA 4ºANO" (PRODEP III)	ACT	2005/09/29	2005/08/02	01	1395	TEXTO EDITORES, LDA.	LE6155	9724725553	05	030305	18,62	18,62	18,62
101	02	03	46879	42.3.1	48.2.3.1	SOFTWARE "AULA MÁGICA 4ºANO" (PRODEP III)	ACT	2005/09/29	2005/08/02	01	1395	TEXTO EDITORES, LDA.	LE6155	9724725553	05	030305	18,62	18,62	18,62
101	02	03	46880	42.3.1	48.2.3.1	SOFTWARE "AULA MÁGICA 4ºANO" (PRODEP III)	ACT	2005/09/29	2005/08/02	01	1395	TEXTO EDITORES, LDA.	LE6155	9724725553	05	030305	18,62	18,62	18,62
101	02	03	46881	42.3.1	48.2.3.1	SOFTWARE "AULA MÁGICA 4ºANO" (PRODEP III)	ACT	2005/09/29	2005/08/02	01	1395	TEXTO EDITORES, LDA.	LE6155	9724725553	05	030305	18,62	18,62	18,62
101	02	03	46882	42.3.1	48.2.3.1	SOFTWARE "AULA MÁGICA 4ºANO" (PRODEP III)	ACT	2005/09/29	2005/08/02	01	1395	TEXTO EDITORES, LDA.	LE6155	9724725553	05	030305	18,62	18,62	18,62
101	02	03	46883	42.3.1	48.2.3.1	SOFTWARE "AULA MÁGICA 4ºANO" (PRODEP III)	ACT	2005/09/29	2005/08/02	01	1395	TEXTO EDITORES, LDA.	LE6155	9724725553	05	030305	18,62	18,62	18,62
101	02	03	46884	42.3.1	48.2.3.1	SOFTWARE "AULA MÁGICA 4ºANO" (PRODEP III)	ACT	2005/09/29	2005/08/02	01	1395	TEXTO EDITORES, LDA.	LE6155	9724725553	05	030305	18,62	18,62	18,62
101	02	03	46885	42.3.1	48.2.3.1	SOFTWARE "AULA MÁGICA 4ºANO" (PRODEP III)	ACT	2005/09/29	2005/08/02	01	1395	TEXTO EDITORES, LDA.	LE6155	9724725553	05	030305	18,62	18,62	18,62
101	02	03	46886	42.3.1	48.2.3.1	SOFTWARE "AULA MÁGICA 4ºANO" (PRODEP III)	ACT	2005/09/29	2005/08/02	01	1395	TEXTO EDITORES, LDA.	LE6155	9724725553	05	030305	18,62	18,62	18,62
101	02	03	46887	42.3.1	48.2.3.1	SOFTWARE "AULA MÁGICA 4ºANO" (PRODEP III)	ACT	2005/09/29	2005/08/02	01	1395	TEXTO EDITORES, LDA.	LE6155	9724725553	05	030305	18,62	18,62	18,62
101	02	03	46888	42.3.1	48.2.3.1	SOFTWARE " DICIONÁRIO JUNIOR - PORTUGUÊS" (PRODEP III)	ACT	2005/09/29	2005/08/02	01	1395	TEXTO EDITORES, LDA.	LE6155	972472574X	05	030305	22,35	22,35	22,35
101	02	03	46889	42.3.1	48.2.3.1	SOFTWARE " DICIONÁRIO JUNIOR - PORTUGUÊS" (PRODEP III)	ACT	2005/09/29	2005/08/02	01	1395	TEXTO EDITORES, LDA.	LE6155	972472574X	05	030305	22,35	22,35	22,35
101	02	03	46890	42.3.1	48.2.3.1	SOFTWARE " DICIONÁRIO JUNIOR - PORTUGUÊS" (PRODEP III)	ACT	2005/09/29	2005/08/02	01	1395	TEXTO EDITORES, LDA.	LE6155	972472574X	05	030305	22,35	22,35	22,35
101	02	03	46891	42.3.1	48.2.3.1	SOFTWARE " DICIONÁRIO JUNIOR - PORTUGUÊS" (PRODEP III)	ACT	2005/09/29	2005/08/02	01	1395	TEXTO EDITORES, LDA.	LE6155	972472574X	05	030305	22,35	22,35	22,35
101	02	03	46892	42.3.1	48.2.3.1	SOFTWARE " DICIONÁRIO JUNIOR - PORTUGUÊS" (PRODEP III)	ACT	2005/09/29	2005/08/02	01	1395	TEXTO EDITORES, LDA.	LE6155	972472574X	05	030305	22,35	22,35	22,35
101	02	03	46893	42.3.1	48.2.3.1	SOFTWARE " DICIONÁRIO JUNIOR - PORTUGUÊS" (PRODEP III)	ACT	2005/09/29	2005/08/02	01	1395	TEXTO EDITORES, LDA.	LE6155	972472574X	05	030305	22,35	22,35	22,35
101	02	03	46894	42.3.1	48.2.3.1	SOFTWARE " DICIONÁRIO JUNIOR - PORTUGUÊS" (PRODEP III)	ACT	2005/09/29	2005/08/02	01	1395	TEXTO EDITORES, LDA.	LE6155	972472574X	05	030305	22,35	22,35	22,35
101	02	03	46895	42.3.1	48.2.3.1	SOFTWARE " DICIONÁRIO JUNIOR - PORTUGUÊS" (PRODEP III)	ACT	2005/09/29	2005/08/02	01	1395	TEXTO EDITORES, LDA.	LE6155	972472574X	05	030305	22,35	22,35	22,35
101	02	03	46896	42.3.1	48.2.3.1	SOFTWARE " DICIONÁRIO JUNIOR - PORTUGUÊS" (PRODEP III)	ACT	2005/09/29	2005/08/02	01	1395	TEXTO EDITORES, LDA.	LE6155	972472574X	05	030305	22,35	22,35	22,35
101	02	03	46897	42.3.1	48.2.3.1	SOFTWARE " DICIONÁRIO JUNIOR - PORTUGUÊS" (PRODEP III)	ACT	2005/09/29	2005/08/02	01	1395	TEXTO EDITORES, LDA.	LE6155	972472574X	05	030305	22,35	22,35	22,35
101	02	03	46898	42.3.1	48.2.3.1	SOFTWARE " DICIONÁRIO JUNIOR - PORTUGUÊS" (PRODEP III)	ACT	2005/09/29	2005/08/02	01	1395	TEXTO EDITORES, LDA.	LE6155	972472574X	05	030305	22,35	22,35	22,35
Total Geral ou a Transportar .....																	311.968,45	2.401,65	309.149,10

ENTIDADE

MPL

## MAPA GERAL DE BENS - Com Detalhe de Aquisição

Data : 2021/05/21  
Ano : 2019  
Página: 39

Identificação dos bens					Sit.	Data de registo	Data do facto patrimonial	Tipo de aquisição	Aquisição				Referência	Crit. Aval.	Localização		Valor Contabilístico (Inicial)	Alterações Patrimoniais	Amortizações Acumuladas
Cl.	Tipo	Bem	Nr. Inv.	Classificação Patrimonial Amortizações					Descrição	Nat. Inv.	Fornecedor	Factura			% IVA	% Dedu.			
101	02	03	46899	42.3.1	48.2.3.1	ACT	2005/09/29	2005/08/02	01	1395	TEXTO EDITORES, LDA.	LE6155		972472574X	05	030305	22,35		22,35
101	02	03	46900	42.3.1	48.2.3.1	ACT	2005/09/29	2005/08/02	01	1395	TEXTO EDITORES, LDA.	LE6155		972472574X	05	030305	22,35		22,35
101	02	03	46901	42.3.1	48.2.3.1	ACT	2005/09/29	2005/08/02	01	1395	TEXTO EDITORES, LDA.	LE6155		9724726843	05	030305	14,89		14,89
101	02	03	46902	42.3.1	48.2.3.1	ACT	2005/09/29	2005/08/02	01	1395	TEXTO EDITORES, LDA.	LE6155		9724726843	05	030305	14,89		14,89
101	02	03	46903	42.3.1	48.2.3.1	ACT	2005/09/29	2005/08/02	01	1395	TEXTO EDITORES, LDA.	LE6155		9724726843	05	030305	14,89		14,89
101	02	03	46904	42.3.1	48.2.3.1	ACT	2005/09/29	2005/08/02	01	1395	TEXTO EDITORES, LDA.	LE6155		9724726843	05	030305	14,89		14,89
101	02	03	46905	42.3.1	48.2.3.1	ACT	2005/09/29	2005/08/02	01	1395	TEXTO EDITORES, LDA.	LE6155		9724726843	05	030305	14,89		14,89
101	02	03	46906	42.3.1	48.2.3.1	ACT	2005/09/29	2005/08/02	01	1395	TEXTO EDITORES, LDA.	LE6155		9724726851	05	030305	14,89		14,89
101	02	03	46907	42.3.1	48.2.3.1	ACT	2005/09/29	2005/08/02	01	1395	TEXTO EDITORES, LDA.	LE6155		9724726851	05	030305	14,89		14,89
101	02	03	46908	42.3.1	48.2.3.1	ACT	2005/09/29	2005/08/02	01	1395	TEXTO EDITORES, LDA.	LE6155		9724726851	05	030305	14,89		14,89
101	02	03	46909	42.3.1	48.2.3.1	ACT	2005/09/29	2005/08/02	01	1395	TEXTO EDITORES, LDA.	LE6155		9724726851	05	030305	14,89		14,89
101	02	03	46910	42.3.1	48.2.3.1	ACT	2005/09/29	2005/08/02	01	1395	TEXTO EDITORES, LDA.	LE6155		9724726851	05	030305	14,89		14,89
101	02	03	46911	42.3.1	48.2.3.1	ACT	2005/09/29	2005/08/02	01	1395	TEXTO EDITORES, LDA.	LE6155		972472686X	05	030305	14,89		14,89
101	02	03	46912	42.3.1	48.2.3.1	ACT	2005/09/29	2005/08/02	01	1395	TEXTO EDITORES, LDA.	LE6155		972472686X	05	030305	14,89		14,89
101	02	03	46913	42.3.1	48.2.3.1	ACT	2005/09/29	2005/08/02	01	1395	TEXTO EDITORES, LDA.	LE6155		972472686X	05	030305	14,89		14,89
101	02	03	46914	42.3.1	48.2.3.1	ACT	2005/09/29	2005/08/02	01	1395	TEXTO EDITORES, LDA.	LE6155		972472686X	05	030305	14,89		14,89
101	02	03	46915	42.3.1	48.2.3.1	ACT	2005/09/29	2005/08/02	01	1395	TEXTO EDITORES, LDA.	LE6155		972472686X	05	030305	14,89		14,89
101	02	03	46916	42.3.1	48.2.3.1	ACT	2005/09/29	2005/08/02	01	1395	TEXTO EDITORES, LDA.	LE6155		972472400X	05	030305	14,89		14,89
101	02	03	46917	42.3.1	48.2.3.1	ACT	2005/09/29	2005/08/02	01	1395	TEXTO EDITORES, LDA.	LE6155		972472400X	05	030305	14,89		14,89
101	02	03	46918	42.3.1	48.2.3.1	ACT	2005/09/29	2005/08/02	01	1395	TEXTO EDITORES, LDA.	LE6155		972472400X	05	030305	14,89		14,89
101	02	03	46919	42.3.1	48.2.3.1	ACT	2005/09/29	2005/08/02	01	1395	TEXTO EDITORES, LDA.	LE6155		972472400X	05	030305	14,89		14,89
101	02	03	46920	42.3.1	48.2.3.1	ACT	2005/09/29	2005/08/02	01	1395	TEXTO EDITORES, LDA.	LE6155		972472400X	05	030305	14,89		14,89
101	02	03	46921	42.3.1	48.2.3.1	ACT	2005/09/29	2005/08/02	01	1395	TEXTO EDITORES, LDA.	LE6155		9724723194	05	030305	14,89		14,89
101	02	03	46922	42.3.1	48.2.3.1	ACT	2005/09/29	2005/08/02	01	1395	TEXTO EDITORES, LDA.	LE6155		9724723194	05	030305	14,89		14,89
101	02	03	46923	42.3.1	48.2.3.1	ACT	2005/09/29	2005/08/02	01	1395	TEXTO EDITORES, LDA.	LE6155		9724723194	05	030305	14,89		14,89
101	02	03	46924	42.3.1	48.2.3.1	ACT	2005/09/29	2005/08/02	01	1395	TEXTO EDITORES, LDA.	LE6155		9724723194	05	030305	14,89		14,89
101	02	03	46925	42.3.1	48.2.3.1	ACT	2005/09/29	2005/08/02	01	1395	TEXTO EDITORES, LDA.	LE6155		9724723194	05	030305	14,89		14,89
Total Geral ou a Transportar .....																	312.385,40	2.401,65	309.566,05

ENTIDADE

MPL

## MAPA GERAL DE BENS - Com Detalhe de Aquisição

Data : 2021/05/21  
Ano : 2019  
Página: 40

Identificação dos bens					Sit.	Data de registo	Data do facto patrimonial	Tipo de aquisição	Aquisição				Referência	Crit. Aval.	Localização		Valor Contabilístico (Inicial)	Alterações Patrimoniais	Amortizações Acumuladas
Cl.	Tipo	Bem	Nr. Inv.	Classificação Patrimonial Amortizações					Descrição	Nat. Inv.	Fornecedor	Factura			% IVA	% Dedu.			
101	02	03	46926	42.3.1	48.2.3.1	SOFTWARE "RECREIO MÁGICO 2" (PRODEP III)	ACT	2005/09/29	2005/08/02	01	1395	TEXTO EDITORES, LDA.	LE6155		9724723194	05	030305	14,89	14,89
101	02	03	46927	42.3.1	48.2.3.1	SOFTWARE "RECREIO MÁGICO 2" (PRODEP III)	ACT	2005/09/29	2005/08/02	01	1395	TEXTO EDITORES, LDA.	LE6155		9724723194	05	030305	14,89	14,89
101	02	03	46928	42.3.1	48.2.3.1	SOFTWARE "RECREIO MÁGICO 2" (PRODEP III)	ACT	2005/09/29	2005/08/02	01	1395	TEXTO EDITORES, LDA.	LE6155		9724723194	05	030305	14,89	14,89
101	02	03	46929	42.3.1	48.2.3.1	SOFTWARE "RECREIO MÁGICO 2" (PRODEP III)	ACT	2005/09/29	2005/08/02	01	1395	TEXTO EDITORES, LDA.	LE6155		9724723194	05	030305	14,89	14,89
101	02	03	46930	42.3.1	48.2.3.1	SOFTWARE "RECREIO MÁGICO 2" (PRODEP III)	ACT	2005/09/29	2005/08/02	01	1395	TEXTO EDITORES, LDA.	LE6155		9724723194	05	030305	14,89	14,89
101	02	03	47005	42.3.1	48.2.3.1	MICROSOFT OFFICE PRO 2003 PORTUGUÊS	ACT	2005/10/04	2005/09/01	01	1904	PAULO & CESAR-INFORMATICA, LDA	1762			05	56	348,46	348,46
101	02	03	47419	42.3.1	48.2.3.1	MICROSOFT WINDOWS CP	ACT	2005/11/21	2005/09/29	01	1904	PAULO & CESAR-INFORMATICA, LDA	1869			06	460102	144,19	144,19
101	02	03	47420	42.3.1	48.2.3.1	MICROSOFT WINDOWS CP	ACT	2005/11/21	2005/09/29	01	1904	PAULO & CESAR-INFORMATICA, LDA	1869			06	460102	144,19	144,19
101	02	03	47421	42.3.1	48.2.3.1	OFFICE PRO 2003	ACT	2005/11/21	2005/09/29	01	1904	PAULO & CESAR-INFORMATICA, LDA	1869			06	460102	348,46	348,46
101	02	03	47422	42.3.1	48.2.3.1	OFFICE PRO 2003	ACT	2005/11/21	2005/09/29	01	1904	PAULO & CESAR-INFORMATICA, LDA	1869			06	460102	348,47	348,47
101	02	03	47426	42.3.1	48.2.3.1	MICROSOFT OFFICE PRO	ACT	2005/11/21	2005/09/14	01	1904	PAULO & CESAR-INFORMATICA, LDA	1833			02	010202	348,46	348,46
101	02	03	47428	42.3.1	48.2.3.1	MICROSOFT OFFICE PRO 2003	ACT	2005/11/21	2005/09/29	01	1904	PAULO & CESAR-INFORMATICA, LDA	1868			04	010406	348,46	348,46
101	02	03	47481	42.3.1	48.2.3.1	ARC VIEW 9.1 WINDOWS SINGLE (GABIN. FLORESTAL)	ACT	2005/11/21	2005/09/30	01	3664	ESRI PORTUGAL-SISTEMAS E INFORMACAO GEOGRAFICA	250529			06	460202	3.363,28	3.363,28
101	02	03	47516	42.3.1	48.2.3.1	AUTOCAD LT 2006	ACT	2005/11/21	2005/09/05	01	874	PROLOGICA SISTEMAS INFORMATICOS, S.A.	509/504897			06	460102	2.778,10	2.778,10
101	02	03	48484	42.3.1	48.2.3.1	AUTOCAD LT 2006	ACT	2006/01/02	2005/10/26	01	874	PROLOGICA SISTEMAS INFORMATICOS, S.A.	510/505546			04	010413	1.389,05	1.389,05
101	02	03	48517	42.3.1	48.2.3.1	OFFICE PRO 2003 PORT	ACT	2006/01/02	2005/12/14	01	1643	BELTRAO COELHO "MINHO" SISTEMAS DE ESCRITORIO, LDA	2054170			05	63	356,33	356,33
101	02	03	48518	42.3.1	48.2.3.1	OFFICE PRO 2003 PORT	ACT	2006/01/02	2005/12/14	01	1643	BELTRAO COELHO "MINHO" SISTEMAS DE ESCRITORIO, LDA	2054170			05	63	356,33	356,33
101	02	03	50244	42.3.1	48.2.3.1	MOCROSFT WINDOWS XO PRO PORT.	ACT	2006/07/20	2006/06/09	01	1904	PAULO & CESAR-INFORMATICA, LDA	2614			05	3610	168,78	168,78
101	02	03	51023	42.3.1	48.2.3.1	WINDOWS XO PRO PORT	ACT	2007/01/17	2006/02/09	01	1904	PAULO & CESAR-INFORMATICA, LDA	2120			02	010304	158,61	158,61
101	02	03	51158	42.3.1	48.2.3.1	OFFICE PRO 2003 PORT	ACT	2007/01/18	2006/06/09	01	1643	BELTRAO COELHO "MINHO" SISTEMAS DE ESCRITORIO, LDA	2061981			06	460102	350,93	350,93
101	02	03	51159	42.3.1	48.2.3.1	OFFICE PRO 2003 PORT	ACT	2007/01/18	2006/06/09	01	1643	BELTRAO COELHO "MINHO" SISTEMAS DE ESCRITORIO, LDA	2061981			06	460102	350,93	350,93
101	02	03	51280	42.3.1	48.2.3.1	ACCESS POINT D-LINK	ACT	2007/01/19	2006/05/26	01	1904	PAULO & CESAR-INFORMATICA, LDA	2550			07	010410	61,46	61,46
Total Geral ou a Transportar .....																	323.824,34	2.401,65	321.004,99

ENTIDADE

MPL

## MAPA GERAL DE BENS - Com Detalhe de Aquisição

Data : 2021/05/21  
Ano : 2019  
Página: 41

Identificação dos bens						Sit.	Data de registo	Data do facto patrimonial	Tipo de aquisição	Aquisição				Referência	Crit. Aval.	Localização		Valor Contabilístico (Inicial)	Alterações Patrimoniais	Amortizações Acumuladas
Cl.	Tipo	Bem	Nr. Inv.	Classificação Patrimonial	Amortizações					Descrição	Nat. Inv.	Fornecedor	Factura			% IVA	% Dedu.			
101	02	03	51461	42.3.1	48.2.3.1	TOPKO TM	ACT	2007/01/22	2006/03/22	01	3779	TOPCON POSITIONING PORTUGAL, LDA.	7361			06	460102	1.814,84		1.814,84
101	02	03	51603	42.3.1	48.2.3.1	PROGRAMA GESENGORDA V2	ACT	2007/01/23	2006/11/13	01	3979	CARLOS MIGUEL PEREIRA LOPES SABINO	758/F			04	60	599,75		599,75
101	02	03	51772	42.3.1	48.2.3.1	OFFICE PRO 2003 PORTUGUES	ACT	2007/01/29	2006/05/17	01	1643	BELTRAO COELHO "MINHO" SISTEMAS DE ESCRITORIO, LDA	2061979			05	1310	84,63		84,63
101	02	03	51773	42.3.1	48.2.3.1	OFFICE PRO 2003 PORTUGUES	ACT	2007/01/29	2006/05/17	01	1643	BELTRAO COELHO "MINHO" SISTEMAS DE ESCRITORIO, LDA	2061979			05	1311	84,70		84,70
101	02	03	51776	42.3.1	48.2.3.1	OFFICE PRO 2003 PORTUGUES	ACT	2007/01/29	2006/05/17	01	1643	BELTRAO COELHO "MINHO" SISTEMAS DE ESCRITORIO, LDA	2061979			05	1328	84,70		84,70
101	02	03	51777	42.3.1	48.2.3.1	OFFICE PRO 2003 PORTUGUES	ACT	2007/01/29	2006/05/17	01	1643	BELTRAO COELHO "MINHO" SISTEMAS DE ESCRITORIO, LDA	2061979			05	1303	84,70		84,70
101	02	03	51778	42.3.1	48.2.3.1	OFFICE PRO 2003 PORTUGUES	ACT	2007/01/29	2006/05/17	01	1643	BELTRAO COELHO "MINHO" SISTEMAS DE ESCRITORIO, LDA	2061979			05	1305	84,70		84,70
101	02	03	51779	42.3.1	48.2.3.1	OFFICE PRO 2003 PORTUGUES	ACT	2007/01/29	2006/05/17	01	1643	BELTRAO COELHO "MINHO" SISTEMAS DE ESCRITORIO, LDA	2061979			05	1306	84,70		84,70
101	02	03	51780	42.3.1	48.2.3.1	OFFICE PRO 2003 PORTUGUES	ACT	2007/01/29	2006/05/17	01	1643	BELTRAO COELHO "MINHO" SISTEMAS DE ESCRITORIO, LDA	2061979			05	1308	84,70		84,70
101	02	03	51782	42.3.1	48.2.3.1	OFFICE PRO 2003 PORTUGUES	ACT	2007/01/29	2006/05/17	01	1643	BELTRAO COELHO "MINHO" SISTEMAS DE ESCRITORIO, LDA	2061979			05	1322	84,70		84,70
101	02	03	51783	42.3.1	48.2.3.1	OFFICE PRO 2003 PORTUGUES	ACT	2007/01/29	2006/05/17	01	1643	BELTRAO COELHO "MINHO" SISTEMAS DE ESCRITORIO, LDA	2061979			05	1325	84,70		84,70
101	02	03	51784	42.3.1	48.2.3.1	OFFICE PRO 2003 PORTUGUES	ACT	2007/01/29	2006/05/17	01	1643	BELTRAO COELHO "MINHO" SISTEMAS DE ESCRITORIO, LDA	2061979			05	1301	84,70		84,70
101	02	03	51786	42.3.1	48.2.3.1	OFFICE PRO 2003 PORTUGUES	ACT	2007/01/29	2006/05/17	01	1643	BELTRAO COELHO "MINHO" SISTEMAS DE ESCRITORIO, LDA	2061979			05	1312	84,70		84,70
101	02	03	51787	42.3.1	48.2.3.1	OFFICE PRO 2003 PORTUGUES	ACT	2007/01/29	2006/05/17	01	1643	BELTRAO COELHO "MINHO" SISTEMAS DE ESCRITORIO, LDA	2061979			05	1317	84,70		84,70
101	02	03	51788	42.3.1	48.2.3.1	OFFICE PRO 2003 PORTUGUES	ACT	2007/01/29	2006/05/17	01	1643	BELTRAO COELHO "MINHO" SISTEMAS DE ESCRITORIO, LDA	2061979			05	1320	84,70		84,70

Total Geral ou a Transportar .....

327.339,96

2.401,65

324.520,61

ENTIDADE

MPL

## MAPA GERAL DE BENS - Com Detalhe de Aquisição

Data : 2021/05/21  
Ano : 2019  
Página: 42

Identificação dos bens						Sit.	Data de registo	Data do facto patrimonial	Tipo de aquisição	Aquisição				Referência	Crit. Aval.	Localização		Valor Contabilístico (Inicial)	Alterações Patrimoniais	Amortizações Acumuladas
Cl.	Tipo	Bem	Nr. Inv.	Classificação Patrimonial	Amortizações					Descrição	Nat. Inv.	Fornecedor	Factura			% IVA	% Dedu.			
101	02	03	51789	42.3.1	48.2.3.1	OFFICE PRO 2003 PORTUGUES	ACT	2007/01/29	2006/05/17	01	1643	BELTRAO COELHO "MINHO" SISTEMAS DE ESCRITORIO, LDA	2061979			05	1321	84,70		84,70
101	02	03	51790	42.3.1	48.2.3.1	OFFICE PRO 2003 PORTUGUES	ACT	2007/01/29	2006/05/17	01	1643	BELTRAO COELHO "MINHO" SISTEMAS DE ESCRITORIO, LDA	2061979			05	360303	84,70		84,70
101	02	03	51791	42.3.1	48.2.3.1	OFFICE PRO 2003 PORTUGUES	ACT	2007/01/29	2006/05/17	01	1643	BELTRAO COELHO "MINHO" SISTEMAS DE ESCRITORIO, LDA	2061979			05	1326	84,70		84,70
101	02	03	51793	42.3.1	48.2.3.1	OFFICE PRO 2003 PORTUGUES	ACT	2007/01/29	2006/05/17	01	1643	BELTRAO COELHO "MINHO" SISTEMAS DE ESCRITORIO, LDA	2061979			05	1302	84,70		84,70
101	02	03	51795	42.3.1	48.2.3.1	OFFICE PRO 2003 PORTUGUES	ACT	2007/01/29	2006/05/17	01	1643	BELTRAO COELHO "MINHO" SISTEMAS DE ESCRITORIO, LDA	2061979			05	1307	84,70		84,70
101	02	03	51796	42.3.1	48.2.3.1	OFFICE PRO 2003 PORTUGUES	ACT	2007/01/29	2006/05/17	01	1643	BELTRAO COELHO "MINHO" SISTEMAS DE ESCRITORIO, LDA	2061979			05	1309	84,70		84,70
101	02	03	51797	42.3.1	48.2.3.1	OFFICE PRO 2003 PORTUGUES	ACT	2007/01/29	2006/05/17	01	1643	BELTRAO COELHO "MINHO" SISTEMAS DE ESCRITORIO, LDA	2061979			05	1315	84,70		84,70
101	02	03	51798	42.3.1	48.2.3.1	OFFICE PRO 2003 PORTUGUES	ACT	2007/01/29	2006/05/17	01	1643	BELTRAO COELHO "MINHO" SISTEMAS DE ESCRITORIO, LDA	2061979			05	1316	84,70		84,70
101	02	03	51799	42.3.1	48.2.3.1	OFFICE PRO 2003 PORTUGUES	ACT	2007/01/29	2006/05/17	01	1643	BELTRAO COELHO "MINHO" SISTEMAS DE ESCRITORIO, LDA	2061979			05	1319	84,70		84,70
101	02	03	51800	42.3.1	48.2.3.1	OFFICE PRO 2003 PORTUGUES	ACT	2007/01/29	2006/05/17	01	1643	BELTRAO COELHO "MINHO" SISTEMAS DE ESCRITORIO, LDA	2061979			05	1323	84,70		84,70
101	02	03	51801	42.3.1	48.2.3.1	OFFICE PRO 2003 PORTUGUES	ACT	2007/01/29	2006/05/17	01	1643	BELTRAO COELHO "MINHO" SISTEMAS DE ESCRITORIO, LDA	2061979			05	1333	84,70		84,70
101	02	03	51802	42.3.1	48.2.3.1	OFFICE PRO 2003 PORTUGUES	ACT	2007/01/29	2006/05/17	01	1643	BELTRAO COELHO "MINHO" SISTEMAS DE ESCRITORIO, LDA	2061979			05	1314	84,70		84,70
101	02	03	51803	42.3.1	48.2.3.1	OFFICE PRO 2003 PORTUGUES	ACT	2007/01/29	2006/05/17	01	1643	BELTRAO COELHO "MINHO" SISTEMAS DE ESCRITORIO, LDA	2061979			05	3602	84,70		84,70
101	02	03	52076	42.3.1	48.2.3.1	LICENCIAMENTO ORACLE DATABASE STANDART EDITION	ACT	2007/08/27	2007/07/27	01	4174	TIMESTAMP, SISTEMAS DE INFORMACAO, SA	17000209			07	010410	10.758,56		10.758,56
101	02	03	53112	42.3.1	48.2.3.1	OFFICE 2007 PRO OEM	ACT	2008/02/12	2007/05/31	01	3761	WINCOMP-SISTEMAS INFORMATICOS, LDA	200700534.			05	69	294,56		294,56
Total Geral ou a Transportar .....																	339.494,18	2.401,65	336.674,83	



ENTIDADE

MPL

## MAPA GERAL DE BENS - Com Detalhe de Aquisição

Data : 2021/05/21  
Ano : 2019  
Página: 43

Identificação dos bens						Sit.	Data de registo	Data do facto patrimonial	Tipo de aquisição	Aquisição				Referência	Crit. Aval.	Localização		Valor Contabilístico (Inicial)	Alterações Patrimoniais	Amortizações Acumuladas
Cl.	Tipo	Bem	Nr. Inv.	Classificação Patrimonial	Amortizações					Descrição	Nat. Inv.	Fornecedor	Factura			% IVA	% Dedu.			
101	02	03	53113	42.3.1	48.2.3.1	OFFICE 2007 PRO OEM	ACT	2008/02/12	2007/05/31	01	3761	WINCOMP-SISTEMAS INFORMÁTICOS, LDA	200700534.		05	69	294,56		294,56	
101	02	03	53114	42.3.1	48.2.3.1	OFFICE 2007 PRO OEM	ACT	2008/02/12	2007/05/31	01	3761	WINCOMP-SISTEMAS INFORMÁTICOS, LDA	200700534.		05	69	294,56		294,56	
101	02	03	53115	42.3.1	48.2.3.1	OFFICE 2007 PRO OEM	ACT	2008/02/12	2007/05/31	01	3761	WINCOMP-SISTEMAS INFORMÁTICOS, LDA	200700534.		05	69	294,56		294,56	
101	02	03	53116	42.3.1	48.2.3.1	OFFICE 2007 PRO OEM	ACT	2008/02/12	2007/05/31	01	3761	WINCOMP-SISTEMAS INFORMÁTICOS, LDA	200700534.		05	69	294,56		294,56	
101	02	03	53117	42.3.1	48.2.3.1	OFFICE 2007 PRO OEM	ACT	2008/02/12	2007/05/31	01	3761	WINCOMP-SISTEMAS INFORMÁTICOS, LDA	200700534.		05	69	294,56		294,56	
101	02	03	53118	42.3.1	48.2.3.1	OFFICE 2007 PRO OEM	ACT	2008/02/12	2007/05/31	01	3761	WINCOMP-SISTEMAS INFORMÁTICOS, LDA	200700534.		05	69	294,56		294,56	
101	02	03	53119	42.3.1	48.2.3.1	OFFICE 2007 PRO OEM	ACT	2008/02/12	2007/05/31	01	3761	WINCOMP-SISTEMAS INFORMÁTICOS, LDA	200700534.		05	69	294,56		294,56	
101	02	03	53120	42.3.1	48.2.3.1	OFFICE 2007 PRO OEM	ACT	2008/02/12	2007/05/31	01	3761	WINCOMP-SISTEMAS INFORMÁTICOS, LDA	200700534.		05	69	294,56		294,56	
101	02	03	53121	42.3.1	48.2.3.1	OFFICE 2007 PRO OEM	ACT	2008/02/12	2007/05/31	01	3761	WINCOMP-SISTEMAS INFORMÁTICOS, LDA	200700534.		05	69	294,56		294,56	
101	02	03	53122	42.3.1	48.2.3.1	OFFICE 2007 PRO OEM	ACT	2008/02/12	2007/05/31	01	3761	WINCOMP-SISTEMAS INFORMÁTICOS, LDA	200700534.		05	69	294,56		294,56	
101	02	03	53123	42.3.1	48.2.3.1	OFFICE 2007 PRO OEM	ACT	2008/02/12	2007/05/31	01	3761	WINCOMP-SISTEMAS INFORMÁTICOS, LDA	200700534.		05	69	294,62		294,62	
101	02	03	53236	42.3.1	48.2.3.1	MEMORIA 512DDR PC400	ACT	2008/02/13	2007/05/24	01	1082	CRONOGRAMA, SISTEMAS DE INFORMATICA E FORMACAO, LDA	700309		06	460103	40,26		40,26	
101	02	03	53377	42.3.1	48.2.3.1	ACCESS POINT D LINK(LOJA PONTO JA)	ACT	2008/02/18	2007/02/26	01	1904	PAULO & CESAR-INFORMATICA,LDA	3359		05	4804	52,45		52,45	
101	02	03	53378	42.3.1	48.2.3.1	ACCESS POINT D LINK(LOJA PONTO JA)	ACT	2008/02/18	2007/02/26	01	1904	PAULO & CESAR-INFORMATICA,LDA	3358		05	4804	97,96		97,96	
101	02	03	54424	42.3.1	48.2.3.1	ADOBE LIGHTROOM	ACT	2008/02/25	2007/09/19	01	1904	PAULO & CESAR-INFORMATICA,LDA	4217		06	460203	280,19		280,19	
101	02	03	55980	42.3.1	48.2.3.1	VERSÃO 2007.1 DO CYPECAD (inclui: MUROS EM CONSOLA (MUC), CYPEVAC II (AC4) E PROJECTO TERMICO (KGE))	ACT	2008/02/29	2007/03/15	01	3590	TOP INFORMATICA, LDA	2355		06	460102	1.653,61		1.653,61	
101	02	03	56373	42.3.1	48.2.3.1	INFORMATIZACAO DE POSTOS DE COBRANCA DE RECEITA	ACT	2008/04/14	2008/02/12	01	1480	JOAO PAULO PINTO DA ROCHA BARBOSA	892413		06	460203	3.650,00		3.650,00	
101	02	03	56394	42.3.1	48.2.3.1	EMULADOR AVIVA FOR DESKTOPS VERSION	ACT	2008/04/15	2008/02/08	01	102	CGI PORTUGAL, SA	6204026523		02	010202	302,22		302,22	
101	02	03	56395	42.3.1	48.2.3.1	EMULADOR AVIVA FOR DESKTOPS VERSION	ACT	2008/04/15	2008/02/08	01	102	CGI PORTUGAL, SA	6204026523		02	010202	302,23		302,23	
101	02	03	56739	42.3.1	48.2.3.1	SOFTWARE DA APLICACAO GESTAO DE MAQUINAS, UPGRADE DE OBM E LICENCIAMENTO CLIENTES	ACT	2008/09/18	2008/06/17	01	3718	MEDIDATA.NET-SISTEMAS DE INFORMACAO PARA AUTARQUIAS, SA	286		07	010410	23.299,61		23.299,61	
101	02	03	60171	42.3.1	48.2.3.1	MICROSOFT OFFICE 2007 PROFESSIONAL	ACT	2009/02/04	2008/11/26	01	3581	J.CANAO LDA	20081852		05	50	103,97		103,97	
101	02	03	60172	42.3.1	48.2.3.1	MICROSOFT OFFICE 2007 PROFESSIONAL	ACT	2009/02/04	2008/11/26	01	3581	J.CANAO LDA	20081852		05	50	103,98		103,98	
101	02	03	61306	42.3.1	48.2.3.1	ADOBE ACROBATE PROFESSIONAL	ACT	2009/02/18	2009/01/21	01	3581	J.CANAO LDA	20082272		07	010410	734,72		734,72	
Total Geral ou a Transportar .....																	373.355,60	2.401,65	370.536,25	

ENTIDADE

MPL

## MAPA GERAL DE BENS - Com Detalhe de Aquisição

Data : 2021/05/21  
Ano : 2019  
Página: 44

Identificação dos bens						Sit.	Data de registo	Data do facto patrimonial	Tipo de aquisição	Aquisição				Referência	Crit. Aval.	Localização		Valor Contabilístico (Inicial)	Alterações Patrimoniais	Amortizações Acumuladas
Cl.	Tipo	Bem	Nr. Inv.	Classificação Patrimonial	Amortizações					Descrição	Nat. Inv.	Fornecedor	Factura			% IVA	% Dedu.			
101	02	03	61649	42.3.1	48.2.3.1	ADOBE CS4 DESIGN STANDARD	ACT	2009/07/02	2009/02/12	01	4684	MATRIZ ACTIVA-SOLUÇÕES MULTIMÉDIA, LDA	43/2009			06	460102	1.482,50		1.482,50
101	02	03	61901	42.3.1	48.2.3.1	ETICADATA POSP PLATINUM COM CHAVE DE REDE	ACT	2009/07/07	2009/03/12	01	4678	AFONSO & GIGANTE, LDA	1 93			06	460102	883,57		883,57
101	02	03	61902	42.3.1	48.2.3.1	POSTO ADICIONAL SOFTWARE ETICADATA POSP PLATINUM (GESTAO COMERCIAL)	ACT	2009/07/07	2009/03/12	01	4678	AFONSO & GIGANTE, LDA	1 93			06	460102	254,99		254,99
101	02	03	61903	42.3.1	48.2.3.1	POSTO ADICIONAL SOFTWARE ETICADATA POSP PLATINUM (POS)	ACT	2009/07/07	2009/03/12	01	4678	AFONSO & GIGANTE, LDA	1 93			06	460102	106,74		106,74
101	02	03	61904	42.3.1	48.2.3.1	SOFTWARE SIERRASOFT TOPKO I	ACT	2009/07/07	2009/03/13	01	3779	TOPCON POSITIONING PORTUGAL, LDA.	132F/2009			06	460103	645,18		645,18
101	02	03	61905	42.3.1	48.2.3.1	SOFTWARE SIERRASOFT PROST S	ACT	2009/07/07	2009/03/13	01	3779	TOPCON POSITIONING PORTUGAL, LDA.	132F/2009			06	460103	1.019,96		1.019,96
101	02	03	61907	42.3.1	48.2.3.1	SOFTWARE SIERRASOFT ORBIT W	ACT	2009/07/07	2009/03/13	01	3779	TOPCON POSITIONING PORTUGAL, LDA.	132F/2009			06	460103	370,03		370,03
101	02	03	61930	42.3.1	48.2.3.1	AUTOCAD LT 2009	ACT	2009/07/08	2009/02/11	01	1411	PH - INFORMATICA E MICRO SISTEMAS, LDA	20516			06	460102	1.123,53		1.123,53
101	02	03	61931	42.3.1	48.2.3.1	AUTOCAD LT 2009	ACT	2009/07/08	2009/02/11	01	1411	PH - INFORMATICA E MICRO SISTEMAS, LDA	20516			06	460102	1.123,54		1.123,54
101	02	03	61932	42.3.1	48.2.3.1	AUTOCAD LT 2009	ACT	2009/07/08	2009/02/11	01	1411	PH - INFORMATICA E MICRO SISTEMAS, LDA	20516			06	460102	1.123,54		1.123,54
101	02	03	62605	42.3.1	48.2.3.1	SOFTWARE APPLE CUT STUDIO 2	ACT	2009/09/25	2009/08/26	01	4802	PEDRO BARREIROS, LDA.	9069			05	04	1.244,11		1.244,11
101	02	03	62973	42.3.1	48.2.3.1	OFFICE 2007 PRO EDUCAÇÃO PT	ACT	2009/10/14	2009/09/10	01	3761	WINCOMP-SISTEMAS INFORMÁTICOS, LDA	200900596			05	3610	88,95		88,95
101	02	03	62974	42.3.1	48.2.3.1	OFFICE 2007 PRO EDUCAÇÃO PT	ACT	2009/10/14	2009/09/10	01	3761	WINCOMP-SISTEMAS INFORMÁTICOS, LDA	200900596			05	3610	88,95		88,95
101	02	03	62975	42.3.1	48.2.3.1	OFFICE 2007 PRO EDUCAÇÃO PT	ACT	2009/10/14	2009/09/10	01	3761	WINCOMP-SISTEMAS INFORMÁTICOS, LDA	200900596			05	3610	88,95		88,95
101	02	03	62976	42.3.1	48.2.3.1	OFFICE 2007 PRO EDUCAÇÃO PT	ACT	2009/10/14	2009/09/10	01	3761	WINCOMP-SISTEMAS INFORMÁTICOS, LDA	200900596			05	3610	88,95		88,95
101	02	03	62977	42.3.1	48.2.3.1	OFFICE 2007 PRO EDUCAÇÃO PT	ACT	2009/10/14	2009/09/10	01	3761	WINCOMP-SISTEMAS INFORMÁTICOS, LDA	200900596			05	3610	88,95		88,95
101	02	03	62978	42.3.1	48.2.3.1	OFFICE 2007 PRO EDUCAÇÃO PT	ACT	2009/10/14	2009/09/10	01	3761	WINCOMP-SISTEMAS INFORMÁTICOS, LDA	200900596			05	3610	88,95		88,95
101	02	03	62979	42.3.1	48.2.3.1	OFFICE 2007 PRO EDUCAÇÃO PT	ACT	2009/10/14	2009/09/10	01	3761	WINCOMP-SISTEMAS INFORMÁTICOS, LDA	200900596			05	3610	88,95		88,95
101	02	03	62980	42.3.1	48.2.3.1	OFFICE 2007 PRO EDUCAÇÃO PT	ACT	2009/10/14	2009/09/10	01	3761	WINCOMP-SISTEMAS INFORMÁTICOS, LDA	200900596			05	3610	88,95		88,95
101	02	03	62981	42.3.1	48.2.3.1	OFFICE 2007 PRO EDUCAÇÃO PT	ACT	2009/10/14	2009/09/10	01	3761	WINCOMP-SISTEMAS INFORMÁTICOS, LDA	200900596			05	3610	88,95		88,95
101	02	03	62982	42.3.1	48.2.3.1	OFFICE 2007 PRO EDUCAÇÃO PT	ACT	2009/10/14	2009/09/10	01	3761	WINCOMP-SISTEMAS INFORMÁTICOS, LDA	200900596			05	3610	88,95		88,95
101	02	03	62995	42.3.1	48.2.3.1	OFFICE 2007 PRO EDUCAÇÃO PT	ACT	2009/10/14	2009/09/10	01	3761	WINCOMP-SISTEMAS INFORMÁTICOS, LDA	200900597			05	3608	88,95		88,95
101	02	03	62996	42.3.1	48.2.3.1	OFFICE 2007 PRO EDUCAÇÃO PT	ACT	2009/10/14	2009/09/10	01	3761	WINCOMP-SISTEMAS INFORMÁTICOS, LDA	200900597			05	3608	88,95		88,95
Total Geral ou a Transportar .....																		383.800,69	2.401,65	380.981,34

ENTIDADE

MPL

## MAPA GERAL DE BENS - Com Detalhe de Aquisição

Data : 2021/05/21  
Ano : 2019  
Página: 45

Identificação dos bens						Sit.	Data de registo	Data do facto patrimonial	Tipo de aquisição	Aquisição				Referência	Crit. Aval.	Localização		Valor Contabilístico (Inicial)	Alterações Patrimoniais	Amortizações Acumuladas
Cl.	Tipo	Bem	Nr. Inv.	Classificação Patrimonial	Amortizações					Descrição	Nat. Inv.	Fornecedor	Factura			% IVA	% Dedu.			
101	02	03	62997	42.3.1	48.2.3.1	OFFICE 2007 PRO EDUCAÇÃO PT	ACT	2009/10/14	2009/09/10	01	3761	WINCOMP-SISTEMAS INFORMÁTICOS, LDA	200900597			05	3608	88,95		88,95
101	02	03	62998	42.3.1	48.2.3.1	OFFICE 2007 PRO EDUCAÇÃO PT	ACT	2009/10/14	2009/09/10	01	3761	WINCOMP-SISTEMAS INFORMÁTICOS, LDA	200900597			05	3608	88,95		88,95
101	02	03	62999	42.3.1	48.2.3.1	OFFICE 2007 PRO EDUCAÇÃO PT	ACT	2009/10/14	2009/09/10	01	3761	WINCOMP-SISTEMAS INFORMÁTICOS, LDA	200900597			05	3608	88,95		88,95
101	02	03	63000	42.3.1	48.2.3.1	OFFICE 2007 PRO EDUCAÇÃO PT	ACT	2009/10/14	2009/09/10	01	3761	WINCOMP-SISTEMAS INFORMÁTICOS, LDA	200900597			05	3608	88,95		88,95
101	02	03	63001	42.3.1	48.2.3.1	OFFICE 2007 PRO EDUCAÇÃO PT	ACT	2009/10/14	2009/09/10	01	3761	WINCOMP-SISTEMAS INFORMÁTICOS, LDA	200900597			05	3608	88,95		88,95
101	02	03	63002	42.3.1	48.2.3.1	OFFICE 2007 PRO EDUCAÇÃO PT	ACT	2009/10/14	2009/09/10	01	3761	WINCOMP-SISTEMAS INFORMÁTICOS, LDA	200900597			05	3608	88,95		88,95
101	02	03	63003	42.3.1	48.2.3.1	OFFICE 2007 PRO EDUCAÇÃO PT	ACT	2009/10/14	2009/09/10	01	3761	WINCOMP-SISTEMAS INFORMÁTICOS, LDA	200900597			05	3608	88,95		88,95
101	02	03	63004	42.3.1	48.2.3.1	OFFICE 2007 PRO EDUCAÇÃO PT	ACT	2009/10/14	2009/09/10	01	3761	WINCOMP-SISTEMAS INFORMÁTICOS, LDA	200900597			05	3608	88,95		88,95
101	02	03	63005	42.3.1	48.2.3.1	OFFICE 2007 PRO EDUCAÇÃO PT	ACT	2009/10/14	2009/09/10	01	3761	WINCOMP-SISTEMAS INFORMÁTICOS, LDA	200900597			05	3608	88,95		88,95
101	02	03	63006	42.3.1	48.2.3.1	OFFICE 2007 PRO EDUCAÇÃO PT	ACT	2009/10/14	2009/09/10	01	3761	WINCOMP-SISTEMAS INFORMÁTICOS, LDA	200900597			05	3608	88,95		88,95
101	02	03	63021	42.3.1	48.2.3.1	OFFICE 2007 PRO EDUCAÇÃO PT	ACT	2009/10/14	2009/09/10	01	3761	WINCOMP-SISTEMAS INFORMÁTICOS, LDA	200900598			05	3609	88,95		88,95
101	02	03	63022	42.3.1	48.2.3.1	OFFICE 2007 PRO EDUCAÇÃO PT	ACT	2009/10/14	2009/09/10	01	3761	WINCOMP-SISTEMAS INFORMÁTICOS, LDA	200900598			05	3609	88,95		88,95
101	02	03	63023	42.3.1	48.2.3.1	OFFICE 2007 PRO EDUCAÇÃO PT	ACT	2009/10/14	2009/09/10	01	3761	WINCOMP-SISTEMAS INFORMÁTICOS, LDA	200900598			05	3609	88,95		88,95
101	02	03	63024	42.3.1	48.2.3.1	OFFICE 2007 PRO EDUCAÇÃO PT	ACT	2009/10/14	2009/09/10	01	3761	WINCOMP-SISTEMAS INFORMÁTICOS, LDA	200900598			05	3609	88,95		88,95
101	02	03	63025	42.3.1	48.2.3.1	OFFICE 2007 PRO EDUCAÇÃO PT	ACT	2009/10/14	2009/09/10	01	3761	WINCOMP-SISTEMAS INFORMÁTICOS, LDA	200900598			05	3609	88,95		88,95
101	02	03	63026	42.3.1	48.2.3.1	OFFICE 2007 PRO EDUCAÇÃO PT	ACT	2009/10/14	2009/09/10	01	3761	WINCOMP-SISTEMAS INFORMÁTICOS, LDA	200900598			05	3609	88,95		88,95
101	02	03	63027	42.3.1	48.2.3.1	OFFICE 2007 PRO EDUCAÇÃO PT	ACT	2009/10/14	2009/09/10	01	3761	WINCOMP-SISTEMAS INFORMÁTICOS, LDA	200900598			05	3609	88,95		88,95
101	02	03	63029	42.3.1	48.2.3.1	OFFICE 2007 PRO EDUCAÇÃO PT	ACT	2009/10/14	2009/09/10	01	3761	WINCOMP-SISTEMAS INFORMÁTICOS, LDA	200900598			05	3609	88,95		88,95
101	02	03	63030	42.3.1	48.2.3.1	OFFICE 2007 PRO EDUCAÇÃO PT	ACT	2009/10/14	2009/09/10	01	3761	WINCOMP-SISTEMAS INFORMÁTICOS, LDA	200900598			05	3609	88,95		88,95
101	02	03	63031	42.3.1	48.2.3.1	OFFICE 2007 PRO EDUCAÇÃO PT	ACT	2009/10/14	2009/09/10	01	3761	WINCOMP-SISTEMAS INFORMÁTICOS, LDA	200900598			05	3609	88,95		88,95
101	02	03	63032	42.3.1	48.2.3.1	OFFICE 2007 PRO EDUCAÇÃO PT	ACT	2009/10/14	2009/09/10	01	3761	WINCOMP-SISTEMAS INFORMÁTICOS, LDA	200900598			05	3609	88,95		88,95
101	02	03	63033	42.3.1	48.2.3.1	OFFICE 2007 PRO EDUCAÇÃO PT	ACT	2009/10/14	2009/09/10	01	3761	WINCOMP-SISTEMAS INFORMÁTICOS, LDA	200900598			05	3609	88,95		88,95
Total Geral ou a Transportar .....																	385.757,59	2.401,65	382.938,24	

ENTIDADE

MPL

## MAPA GERAL DE BENS - Com Detalhe de Aquisição

Data : 2021/05/21  
Ano : 2019  
Página: 46

Identificação dos bens						Sit.	Data de registo	Data do facto patrimonial	Tipo de aquisição	Aquisição				Referência	Crit. Aval.	Localização		Valor Contabilístico (Inicial)	Alterações Patrimoniais	Amortizações Acumuladas
Cl.	Tipo	Bem	Nr. Inv.	Classificação Patrimonial	Amortizações					Descrição	Nat. Inv.	Fornecedor	Factura			% IVA	% Dedu.			
101	02	03	63034	42.3.1	48.2.3.1	OFFICE 2007 PRO EDUCAÇÃO PT	ACT	2009/10/14	2009/09/10	01	3761	WINCOMP-SISTEMAS INFORMÁTICOS, LDA	200900598			05	3609	88,95		88,95
101	02	03	63049	42.3.1	48.2.3.1	OFFICE 2007 PRO EDUCAÇÃO PT	ACT	2009/10/14	2009/09/10	01	3761	WINCOMP-SISTEMAS INFORMÁTICOS, LDA	200900599			05	3611	88,95		88,95
101	02	03	63050	42.3.1	48.2.3.1	OFFICE 2007 PRO EDUCAÇÃO PT	ACT	2009/10/14	2009/09/10	01	3761	WINCOMP-SISTEMAS INFORMÁTICOS, LDA	200900599			05	3611	88,95		88,95
101	02	03	63051	42.3.1	48.2.3.1	OFFICE 2007 PRO EDUCAÇÃO PT	ACT	2009/10/14	2009/09/10	01	3761	WINCOMP-SISTEMAS INFORMÁTICOS, LDA	200900599			05	3611	88,95		88,95
101	02	03	63052	42.3.1	48.2.3.1	OFFICE 2007 PRO EDUCAÇÃO PT	ACT	2009/10/14	2009/09/10	01	3761	WINCOMP-SISTEMAS INFORMÁTICOS, LDA	200900599			05	3611	88,95		88,95
101	02	03	63053	42.3.1	48.2.3.1	OFFICE 2007 PRO EDUCAÇÃO PT	ACT	2009/10/14	2009/09/10	01	3761	WINCOMP-SISTEMAS INFORMÁTICOS, LDA	200900599			05	3611	88,95		88,95
101	02	03	63054	42.3.1	48.2.3.1	OFFICE 2007 PRO EDUCAÇÃO PT	ACT	2009/10/14	2009/09/10	01	3761	WINCOMP-SISTEMAS INFORMÁTICOS, LDA	200900599			05	3611	88,95		88,95
101	02	03	63055	42.3.1	48.2.3.1	OFFICE 2007 PRO EDUCAÇÃO PT	ACT	2009/10/14	2009/09/10	01	3761	WINCOMP-SISTEMAS INFORMÁTICOS, LDA	200900599			05	3608	88,95		88,95
101	02	03	63056	42.3.1	48.2.3.1	OFFICE 2007 PRO EDUCAÇÃO PT	ACT	2009/10/14	2009/09/10	01	3761	WINCOMP-SISTEMAS INFORMÁTICOS, LDA	200900599			05	3611	88,95		88,95
101	02	03	63057	42.3.1	48.2.3.1	OFFICE 2007 PRO EDUCAÇÃO PT	ACT	2009/10/14	2009/09/10	01	3761	WINCOMP-SISTEMAS INFORMÁTICOS, LDA	200900599			05	3611	88,95		88,95
101	02	03	63058	42.3.1	48.2.3.1	OFFICE 2007 PRO EDUCAÇÃO PT	ACT	2009/10/14	2009/09/10	01	3761	WINCOMP-SISTEMAS INFORMÁTICOS, LDA	200900599			05	3611	88,95		88,95
101	02	03	63059	42.3.1	48.2.3.1	OFFICE 2007 PRO EDUCAÇÃO PT	ACT	2009/10/14	2009/09/10	01	3761	WINCOMP-SISTEMAS INFORMÁTICOS, LDA	200900599			05	3611	88,95		88,95
101	02	03	63060	42.3.1	48.2.3.1	OFFICE 2007 PRO EDUCAÇÃO PT	ACT	2009/10/14	2009/09/10	01	3761	WINCOMP-SISTEMAS INFORMÁTICOS, LDA	200900599			05	3611	88,95		88,95
101	02	03	63061	42.3.1	48.2.3.1	OFFICE 2007 PRO EDUCAÇÃO PT	ACT	2009/10/14	2009/09/10	01	3761	WINCOMP-SISTEMAS INFORMÁTICOS, LDA	200900599			05	3611	88,95		88,95
101	02	03	63062	42.3.1	48.2.3.1	OFFICE 2007 PRO EDUCAÇÃO PT	ACT	2009/10/14	2009/09/10	01	3761	WINCOMP-SISTEMAS INFORMÁTICOS, LDA	200900599			05	3611	88,95		88,95
101	02	03	65246	42.3.1	48.2.3.1	INFOGEO-APLICAÇÃO SIG PARA A WEB	ACT	2009/11/30	2009/08/11	01	3664	ESRI PORTUGAL-SISTEMAS E INFORMACAO GEOGRAFICA	290450			07	010410	2.846,40	11.492,40	14.338,80
101	02	03	67319	42.3.1	48.2.3.1	MICROSOFT OFFICE 2007 PROFISSIONAL PORTUGUES	ACT	2010/02/17	2009/11/30	01	1904	PAULO & CESAR-INFORMATICA,LDA	7248/2009			01	010309	273,97		273,97
101	02	03	67324	42.3.1	48.2.3.1	PDF SIGN&SEAL - LICENCA	ACT	2010/02/17	2009/12/09	01	4929	DIGITALSIGN - CERTIFICADORA DIGITAL, LDA	335/2009			07	010410	135,20		135,20
101	02	03	67460	42.3.1	48.2.3.1	AUTOCAD LT 2010	ACT	2010/02/18	2009/11/30	01	1411	PH - INFORMATICA E MICRO SISTEMAS, LDA	20922			01	010312	1.375,76		1.375,76
101	02	03	68068	42.3.1	48.2.3.1	AUTOCAD LT 2010	ACT	2010/04/16	2010/01/29	01	1411	PH - INFORMATICA E MICRO SISTEMAS, LDA	21038			06	460102	1.380,40		1.380,40
101	02	03	68275	42.3.1	48.2.3.1	MICROSOFT OFFICE 2007 PRO	ACT	2010/05/14	2010/02/26	01	1904	PAULO & CESAR-INFORMATICA,LDA	2100194			01	010102	278,46		278,46
Total Geral ou a Transportar .....																	393.382,03	13.894,05	402.055,08	

ENTIDADE

MPL

## MAPA GERAL DE BENS - Com Detalhe de Aquisição

Data : 2021/05/21  
Ano : 2019  
Página: 47

Identificação dos bens					Sit.	Data de registo	Data do facto patrimonial	Tipo de aquisição	Aquisição				Referência	Crit. Aval.	Localização		Valor Contabilístico (Inicial)	Alterações Patrimoniais	Amortizações Acumuladas
Cl.	Tipo	Bem	Nr. Inv.	Classificação Patrimonial Amortizações					Descrição	Nat. Inv.	Fornecedor	Factura			% IVA	% Dedu.			
101	02	03	68295	42.3.1	48.2.3.1	OFFICE 2007	ACT	2010/06/16	2010/02/26	01	3761	WINCOMP-SISTEMAS INFORMÁTICOS, LDA	201000093		06	460203	270,13		270,13
101	02	03	68299	42.3.1	48.2.3.1	MICROSOFT OFFICE PRO 2007	ACT	2010/06/16	2010/03/15	01	3581	J.CANAO LDA	20100215		05	56	290,29		290,29
101	02	03	68409	42.3.1	48.2.3.1	SOFTWARE WEBTIME	ACT	2010/09/03	2010/06/14	01	3581	J.CANAO LDA	20100590		07	010410	892,50		892,50
101	02	03	68430	42.3.1	48.2.3.1	SOFTWARE OFFICE 2007 PRO OEM	ACT	2010/09/06	2010/05/10	01	3761	WINCOMP-SISTEMAS INFORMÁTICOS, LDA	201000219		06	460103	282,03		282,03
101	02	03	68444	42.3.1	48.2.3.1	SOFTWARE OFFICE 2007 PROFISSIONAL	ACT	2010/09/06	2010/05/06	01	1904	PAULO & CESAR-INFORMATICA, LDA	2100500/2010		04	010406	303,95		303,95
101	02	03	68454	42.3.1	48.2.3.1	104 ANTI VIRUS/ANTI SPAM FOR INTERNET SERVER (BIBLIOTECA)	ACT	2010/09/06	2010/05/21	01	3558	PORTUGAL INTERACTIVO-TECNOLOGIAS DE INFORMAÇÃO LDA	20100416		07	010410	1.713,71		1.713,71
101	02	03	68839	42.3.1	48.2.3.1	OFFICE 2007 PROFESSIONAL	ACT	2010/09/10	2010/06/21	01	3761	WINCOMP-SISTEMAS INFORMÁTICOS, LDA	201000287		01	010312	282,03		282,03
101	02	03	68840	42.3.1	48.2.3.1	OFFICE 2007 PROFESSIONAL	ACT	2010/09/10	2010/06/21	01	3761	WINCOMP-SISTEMAS INFORMÁTICOS, LDA	201000287		01	010312	282,03		282,03
101	02	03	68860	42.3.1	48.2.3.1	LICENCIAMENTO USER COMPONENTE CCTOOLS	ACT	2010/09/20	2010/07/13	01	3581	J.CANAO LDA	20101061		07	010410	238,00		238,00
101	02	03	68861	42.3.1	48.2.3.1	LICENCIAMENTO USER COMPONENTE CCTOOLS	ACT	2010/09/20	2010/07/13	01	3581	J.CANAO LDA	20101061		07	010410	238,00		238,00
101	02	03	68862	42.3.1	48.2.3.1	LICENCIAMENTO USER COMPONENTE CCTOOLS	ACT	2010/09/20	2010/07/13	01	3581	J.CANAO LDA	20101061		07	010410	238,00		238,00
101	02	03	68863	42.3.1	48.2.3.1	LICENCIAMENTO USER COMPONENTE CCTOOLS	ACT	2010/09/20	2010/07/13	01	3581	J.CANAO LDA	20101061		07	010410	238,00		238,00
101	02	03	68864	42.3.1	48.2.3.1	LICENCIAMENTO USER COMPONENTE CCTOOLS	ACT	2010/09/20	2010/07/13	01	3581	J.CANAO LDA	20101061		07	010410	238,00		238,00
101	02	03	68865	42.3.1	48.2.3.1	LICENCIAMENTO USER COMPONENTE CCTOOLS	ACT	2010/09/20	2010/07/13	01	3581	J.CANAO LDA	20101061		07	010410	238,00		238,00
101	02	03	68866	42.3.1	48.2.3.1	LICENCIAMENTO USER COMPONENTE CCTOOLS	ACT	2010/09/20	2010/07/13	01	3581	J.CANAO LDA	20101061		07	010410	238,00		238,00
101	02	03	68867	42.3.1	48.2.3.1	LICENCIAMENTO USER COMPONENTE CCTOOLS	ACT	2010/09/20	2010/07/13	01	3581	J.CANAO LDA	20101061		07	010410	238,00		238,00
101	02	03	68868	42.3.1	48.2.3.1	LICENCIAMENTO USER COMPONENTE CCTOOLS	ACT	2010/09/20	2010/07/13	01	3581	J.CANAO LDA	20101061		07	010410	238,00		238,00
101	02	03	68869	42.3.1	48.2.3.1	LICENCIAMENTO USER COMPONENTE CCTOOLS	ACT	2010/09/20	2010/07/13	01	3581	J.CANAO LDA	20101061		07	010410	238,00		238,00
101	02	03	68870	42.3.1	48.2.3.1	LICENCIAMENTO USER COMPONENTE CCTOOLS	ACT	2010/09/20	2010/07/13	01	3581	J.CANAO LDA	20101061		07	010410	238,00		238,00
101	02	03	68871	42.3.1	48.2.3.1	LICENCIAMENTO USER COMPONENTE CCTOOLS	ACT	2010/09/20	2010/07/13	01	3581	J.CANAO LDA	20101061		07	010410	238,00		238,00
101	02	03	68872	42.3.1	48.2.3.1	LICENCIAMENTO USER COMPONENTE CCTOOLS	ACT	2010/09/20	2010/07/13	01	3581	J.CANAO LDA	20101061		07	010410	238,00		238,00
101	02	03	68873	42.3.1	48.2.3.1	LICENCIAMENTO USER COMPONENTE CCTOOLS	ACT	2010/09/20	2010/07/13	01	3581	J.CANAO LDA	20101061		07	010410	238,00		238,00
101	02	03	68874	42.3.1	48.2.3.1	LICENCIAMENTO USER COMPONENTE CCTOOLS	ACT	2010/09/20	2010/07/13	01	3581	J.CANAO LDA	20101061		07	010410	238,00		238,00
101	02	03	68875	42.3.1	48.2.3.1	LICENCIAMENTO USER COMPONENTE CCTOOLS	ACT	2010/09/20	2010/07/13	01	3581	J.CANAO LDA	20101061		07	010410	238,00		238,00
101	02	03	68876	42.3.1	48.2.3.1	LICENCIAMENTO USER COMPONENTE CCTOOLS	ACT	2010/09/20	2010/07/13	01	3581	J.CANAO LDA	20101061		07	010410	238,00		238,00
101	02	03	68877	42.3.1	48.2.3.1	LICENCIAMENTO USER COMPONENTE CCTOOLS	ACT	2010/09/20	2010/07/13	01	3581	J.CANAO LDA	20101061		07	010410	238,00		238,00
101	02	03	68878	42.3.1	48.2.3.1	LICENCIAMENTO USER COMPONENTE CCTOOLS	ACT	2010/09/20	2010/07/13	01	3581	J.CANAO LDA	20101061		07	010410	238,00		238,00
101	02	03	68879	42.3.1	48.2.3.1	LICENCIAMENTO USER COMPONENTE CCTOOLS	ACT	2010/09/20	2010/07/13	01	3581	J.CANAO LDA	20101061		07	010410	238,00		238,00
101	02	03	68880	42.3.1	48.2.3.1	LICENCIAMENTO USER COMPONENTE CCTOOLS	ACT	2010/09/20	2010/07/13	01	3581	J.CANAO LDA	20101061		07	010410	238,00		238,00
101	02	03	68881	42.3.1	48.2.3.1	LICENCIAMENTO USER COMPONENTE CCTOOLS	ACT	2010/09/20	2010/07/13	01	3581	J.CANAO LDA	20101061		07	010410	238,00		238,00
101	02	03	68882	42.3.1	48.2.3.1	LICENCIAMENTO USER COMPONENTE CCTOOLS	ACT	2010/09/20	2010/07/13	01	3581	J.CANAO LDA	20101061		07	010410	238,00		238,00
101	02	03	68883	42.3.1	48.2.3.1	LICENCIAMENTO USER COMPONENTE CCTOOLS	ACT	2010/09/20	2010/07/13	01	3581	J.CANAO LDA	20101061		07	010410	238,00		238,00
101	02	03	68884	42.3.1	48.2.3.1	LICENCIAMENTO USER COMPONENTE CCTOOLS	ACT	2010/09/20	2010/07/13	01	3581	J.CANAO LDA	20101061		07	010410	238,00		238,00
101	02	03	68898	42.3.1	48.2.3.1	OFFICE 2007 BASIC	ACT	2010/09/21	2010/06/29	01	1904	PAULO & CESAR-INFORMATICA, LDA	2100838/2010		01	010314	205,27		205,27
101	02	03	68941	42.3.1	48.2.3.1	SOFTWARE DE GESTÃO INTEGRADA DE ARQUIVO	ACT	2010/09/22	2010/07/13	01	3581	J.CANAO LDA	20101054		07	010410	14.280,00		14.280,00

Total Geral ou a Transportar .....

418.133,97

13.894,05

426.807,02

ENTIDADE

MPL

## MAPA GERAL DE BENS - Com Detalhe de Aquisição

Data : 2021/05/21

Ano : 2019

Página: 48

Identificação dos bens					Sit.	Data de registo	Data do facto patrimonial	Tipo de aquisição	Aquisição				Referência	Crit. Aval.	Localização		Valor Contabilístico (Inicial)	Alterações Patrimoniais	Amortizações Acumuladas
Cl.	Tipo	Bem	Nr. Inv.	Classificação Patrimonial Amortizações					Descrição	Nat. Inv.	Fornecedor	Factura			% IVA	% Dedu.			
101	02	03	69014	42.3.1	48.2.3.1	SOFTWARE OFFICE 2007	ACT	2010/10/13	2010/07/09	01	3761	WINCOMP-SISTEMAS INFORMÁTICOS, LDA	201000433		07	010211	148,75		148,75
101	02	03	69015	42.3.1	48.2.3.1	SOFTWARE OFFICE 2007	ACT	2010/10/13	2010/07/09	01	3761	WINCOMP-SISTEMAS INFORMÁTICOS, LDA	201000433		07	010211	148,75		148,75
101	02	03	69016	42.3.1	48.2.3.1	SOFTWARE OFFICE 2007	ACT	2010/10/13	2010/07/09	01	3761	WINCOMP-SISTEMAS INFORMÁTICOS, LDA	201000433		07	010211	148,75		148,75
101	02	03	69017	42.3.1	48.2.3.1	SOFTWARE OFFICE 2007	ACT	2010/10/13	2010/07/09	01	3761	WINCOMP-SISTEMAS INFORMÁTICOS, LDA	201000433		07	010211	148,75		148,75
101	02	03	69031	42.3.1	48.2.3.1	SOFTWARE OFFICE 2007 PRO	ACT	2010/10/14	2010/08/05	01	3761	WINCOMP-SISTEMAS INFORMÁTICOS, LDA	201000446		05	72	86,96		86,96
101	02	03	69032	42.3.1	48.2.3.1	SOFTWARE OFFICE 2007 PRO	ACT	2010/10/14	2010/08/05	01	3761	WINCOMP-SISTEMAS INFORMÁTICOS, LDA	201000446		05	72	86,97		86,97
101	02	03	69033	42.3.1	48.2.3.1	SOFTWARE OFFICE 2007 PRO	ACT	2010/10/14	2010/08/05	01	3761	WINCOMP-SISTEMAS INFORMÁTICOS, LDA	201000446		05	72	86,97		86,97
101	02	03	69130	42.3.1	48.2.3.1	SOFTWARE CARDFIVE CLASSIC	ACT	2010/12/07	2010/08/30	01	3581	J.CANAO LDA	20101321		05	030305	46,42		46,42
101	02	03	69165	42.3.1	48.2.3.1	150 SOFTWARE ANTIVIRUS E ANTISPAM	ACT	2010/12/09	2010/11/12	01	3581	J.CANAO LDA	020101458		07	010410	5.174,64		5.174,64
101	02	03	69194	42.3.1	48.2.3.1	SOFTWARE AUTOCAD MAP 3D 2011	ACT	2010/12/10	2010/11/29	01	1411	PH - INFORMATICA E MICRO SISTEMAS, LDA	21473		07	010410	5.397,75		5.397,75
101	02	03	70015	42.3.1	48.2.3.1	SOFTWARE DE REGISTO DE INVENTÁRIO	ACT	2011/03/24	2010/11/23	01	5212	SOFTLIMITS, S.A.	274/2010		05	72	3.898,37		3.898,37
101	02	03	70085	42.3.1	48.2.3.1	SOFTWARE FINAL CUT STUDIO 2	ACT	2011/08/12	2011/03/14	01	4802	PEDRO BARREIROS, LDA.	10087		05	04	1.069,04		1.069,04
101	02	03	70086	42.3.1	48.2.3.1	SOFTWARE FX FACTORY PRO/BOIXN FXTILES	ACT	2011/08/12	2011/03/14	01	4802	PEDRO BARREIROS, LDA.	10087		05	04	496,21		496,21
101	02	03	70087	42.3.1	48.2.3.1	SOFTWARE SUGAREX CINE FEST/DROP IN	ACT	2011/08/12	2011/03/14	01	4802	PEDRO BARREIROS, LDA.	10087		05	04	240,81		240,81
101	02	03	70192	42.3.1	48.2.3.1	AVIRA ANTIVIRUS PREMIUM SUITE	ACT	2011/09/07	2011/01/25	01	3581	J.CANAO LDA	20102023		05	4801	59,87		59,87
101	02	03	70193	42.3.1	48.2.3.1	AVIRA ANTIVIRUS PREMIUM SUITE	ACT	2011/09/07	2011/01/25	01	3581	J.CANAO LDA	20102023		05	4801	59,87		59,87
101	02	03	70194	42.3.1	48.2.3.1	AVIRA ANTIVIRUS PREMIUM SUITE	ACT	2011/09/07	2011/01/25	01	3581	J.CANAO LDA	20102023		05	4801	59,87		59,87
101	02	03	70195	42.3.1	48.2.3.1	AVIRA ANTIVIRUS PREMIUM SUITE	ACT	2011/09/07	2011/01/25	01	3581	J.CANAO LDA	20102023		05	4801	59,87		59,87
101	02	03	70196	42.3.1	48.2.3.1	AVIRA ANTIVIRUS PREMIUM SUITE	ACT	2011/09/07	2011/01/25	01	3581	J.CANAO LDA	20102023		05	4801	59,87		59,87
101	02	03	70248	42.3.1	48.2.3.1	SOFTWARE DE APLICAÇÃO AVIRA ANTIVIRUS	ACT	2011/09/26	2011/01/25	01	3581	J.CANAO LDA	20102024		05	030305	59,87		59,87
101	02	03	70249	42.3.1	48.2.3.1	SOFTWARE DE APLICAÇÃO AVIRA ANTIVIRUS	ACT	2011/09/26	2011/01/25	01	3581	J.CANAO LDA	20102024		05	030305	59,87		59,87
101	02	03	70250	42.3.1	48.2.3.1	SOFTWARE DE APLICAÇÃO AVIRA ANTIVIRUS	ACT	2011/09/26	2011/01/25	01	3581	J.CANAO LDA	20102024		05	030305	59,87		59,87
101	02	03	70251	42.3.1	48.2.3.1	SOFTWARE DE APLICAÇÃO AVIRA ANTIVIRUS	ACT	2011/09/26	2011/01/25	01	3581	J.CANAO LDA	20102024		05	030305	59,87		59,87
101	02	03	70252	42.3.1	48.2.3.1	SOFTWARE DE APLICAÇÃO AVIRA ANTIVIRUS	ACT	2011/09/26	2011/01/25	01	3581	J.CANAO LDA	20102024		05	030305	59,87		59,87
101	02	03	70253	42.3.1	48.2.3.1	SOFTWARE REPOSITÓRIO DIGITAL	ACT	2011/09/26	2011/09/26	01	5280	KEEP SOLUTIONS, LDA	7/2011 E 11/2011		05	49	9.875,54		9.875,54
101	02	03	70256	42.3.1	48.2.3.1	SOFTWARE DE APLICAÇÃO AUTOCAD LT 2011	ACT	2011/09/26	2011/04/04	01	1411	PH - INFORMATICA E MICRO SISTEMAS, LDA	021666		03	20	1.415,85		1.415,85
101	02	03	71021	42.3.1	48.2.3.1	SOFTWARE GISON3DMAP	ACT	2012/02/22	2011/11/14	01	5430	CARLOS COUCELO - CONSULTADORIA GEOMÁTICA, LDA.	02011008		06	460202	12.903,88	12.928,28	25.832,16
101	02	03	71025	42.3.1	48.2.3.1	SOFTWARE CYPE VERSÃO 2011	ACT	2012/02/22	2011/11/21	01	3590	TOP INFORMATICA, LDA	1442		06	460102	3.344,55		3.344,55
101	02	03	71086	42.3.1	48.2.3.1	SOFTWARE SIG	ACT	2012/03/02	2011/12/28	01	3664	ESRI PORTUGAL-SISTEMAS E INFORMACAO GEOGRAFICA	2110710		06	460103	14.623,49		14.623,49

Total Geral ou a Transportar .....

478.075,12

26.822,33

499.676,45



ENTIDADE  
MPL

MAPA GERAL DE BENS - Com Detalhe de Aquisição

Data : 2021/05/21  
Ano : 2019  
Página: 49

Identificação dos bens						Data de registo	Data do facto patrimonial	Tipo de aquisição	Aquisição				Referência	Crit. Aval.	Localização		Valor Contabilístico (Inicial)	Alterações Patrimoniais	Amortizações Acumuladas
Cl.	Tipo	Bem	Nr. Inv.	Classificação Patrimonial	Amortizações				Descrição	Sit.	Nat. Inv.	Fornecedor			Factura	% IVA			
101	02	03	71142	42.3.1	48.2.3.1	SOFTWARE ANTIVÍRUS MCAFFEE TOTAL PROTECTION	ACT	2012/03/06	2011/10/26	01	1904	PAULO & CESAR-INFORMATICA, LDA	2111372		04	66	66,89		66,89
101	02	03	71143	42.3.1	48.2.3.1	SOFTWARE ANTIVÍRUS MCAFFEE TOTAL PROTECTION	ACT	2012/03/06	2011/10/26	01	1904	PAULO & CESAR-INFORMATICA, LDA	2111372		04	66	66,89		66,89
101	02	03	71463	42.3.1	48.2.3.1	SOFTWARE DE GESTÃO DE EXECUÇÕES FISCAIS	ACT	2012/03/15	2011/08/10	01	3718	MEDIDATA.NET-SISTEMAS DE INFORMACAO PARA AUTARQUIAS, SA	352		02	010202	3.137,79		3.137,79
101	02	03	71883	42.3.1	48.2.3.1	ETICADATA POS / FRONT OFFICE PREMIUM (P.ADIC.)	ACT	2012/08/30	2012/06/19	01	4678	AFONSO & GIGANTE, LDA	632		04	60	60,92		60,92
101	02	03	71884	42.3.1	48.2.3.1	ETICADATA POS / FRONT OFFICE PREMIUM	ACT	2012/08/30	2012/06/19	01	4678	AFONSO & GIGANTE, LDA	632		04	60	243,70		243,70
101	02	03	71885	42.3.1	48.2.3.1	ETICADATA POS / FRONT OFFICE PREMIUM	ACT	2012/08/30	2012/06/19	01	4678	AFONSO & GIGANTE, LDA	632		04	60	243,70		243,70
101	02	03	71886	42.3.1	48.2.3.1	ETICADATA INTE / INTEGRADOR OFFLINE-IMPORT.	ACT	2012/08/30	2012/06/19	01	4678	AFONSO & GIGANTE, LDA	632		04	60	121,85		121,85
101	02	03	71887	42.3.1	48.2.3.1	ETICADATA INTE / INTEGRADOR OFFLINE-IMPORT.	ACT	2012/08/30	2012/06/19	01	4678	AFONSO & GIGANTE, LDA	632		04	60	121,85		121,85
101	02	03	71888	42.3.1	48.2.3.1	ETICADATA INTE / INTEGRADOR OFFLINE-EXPORT.	ACT	2012/08/30	2012/06/19	01	4678	AFONSO & GIGANTE, LDA	632		04	60	60,92		60,92
101	02	03	71889	42.3.1	48.2.3.1	ETICADATA INTE / INTEGRADOR OFFLINE-EXPORT.	ACT	2012/08/30	2012/06/19	01	4678	AFONSO & GIGANTE, LDA	632		04	60	60,93		60,93
101	02	03	71913	42.3.1	48.2.3.1	MICROSOFT OFFICE 2010	ACT	2012/08/31	2012/06/12	01	1904	PAULO & CESAR-INFORMATICA, LDA	2120611/2012		01	010312	204,71		204,71
101	02	03	72051	42.3.1	48.2.3.1	SOFTWARE SIG LICENCIAMENTO GLOBAL	ACT	2012/09/04	2012/07/25	01	3664	ESRI PORTUGAL-SISTEMAS E INFORMACAO GEOGRAFICA	2120340		06	460102	18.939,73		18.939,73
101	02	03	72180	42.3.1	48.2.3.1	MICROSOFT OFFICE 2010	ACT	2012/09/06	2012/08/01	01	3581	J.CANAO LDA	020121024		05	3613	65,99		65,99
101	02	03	72181	42.3.1	48.2.3.1	MICROSOFT OFFICE 2010	ACT	2012/09/06	2012/08/01	01	3581	J.CANAO LDA	020121024		05	3613	65,93		65,93
101	02	03	72182	42.3.1	48.2.3.1	MICROSOFT OFFICE 2010	ACT	2012/09/06	2012/08/01	01	3581	J.CANAO LDA	020121024		05	3613	65,93		65,93
101	02	03	72183	42.3.1	48.2.3.1	MICROSOFT OFFICE 2010	ACT	2012/09/06	2012/08/01	01	3581	J.CANAO LDA	020121024		05	3613	65,93		65,93
101	02	03	72184	42.3.1	48.2.3.1	MICROSOFT OFFICE 2010	ACT	2012/09/06	2012/08/01	01	3581	J.CANAO LDA	020121024		05	3613	65,93		65,93
101	02	03	72185	42.3.1	48.2.3.1	MICROSOFT OFFICE 2010	ACT	2012/09/06	2012/08/01	01	3581	J.CANAO LDA	020121024		05	3613	65,93		65,93
101	02	03	72186	42.3.1	48.2.3.1	MICROSOFT OFFICE 2010	ACT	2012/09/06	2012/08/01	01	3581	J.CANAO LDA	020121024		05	3613	65,93		65,93
101	02	03	72187	42.3.1	48.2.3.1	MICROSOFT OFFICE 2010	ACT	2012/09/06	2012/08/01	01	3581	J.CANAO LDA	020121024		05	3613	65,93		65,93
101	02	03	72188	42.3.1	48.2.3.1	MICROSOFT OFFICE 2010	ACT	2012/09/06	2012/08/01	01	3581	J.CANAO LDA	020121024		05	3613	65,93		65,93
101	02	03	72189	42.3.1	48.2.3.1	MICROSOFT OFFICE 2010	ACT	2012/09/06	2012/08/01	01	3581	J.CANAO LDA	020121024		05	3613	65,93		65,93
101	02	03	72190	42.3.1	48.2.3.1	MICROSOFT OFFICE 2010	ACT	2012/09/06	2012/08/01	01	3581	J.CANAO LDA	020121024		05	3613	65,93		65,93
101	02	03	72191	42.3.1	48.2.3.1	MICROSOFT OFFICE 2010	ACT	2012/09/06	2012/08/01	01	3581	J.CANAO LDA	020121024		05	3613	65,93		65,93
101	02	03	72192	42.3.1	48.2.3.1	MICROSOFT OFFICE 2010	ACT	2012/09/06	2012/08/01	01	3581	J.CANAO LDA	020121024		05	3613	65,93		65,93
101	02	03	72193	42.3.1	48.2.3.1	MICROSOFT OFFICE 2010	ACT	2012/09/06	2012/08/01	01	3581	J.CANAO LDA	020121024		05	3613	65,93		65,93
101	02	03	72194	42.3.1	48.2.3.1	MICROSOFT OFFICE 2010	ACT	2012/09/06	2012/08/01	01	3581	J.CANAO LDA	020121024		05	3613	65,93		65,93
101	02	03	72195	42.3.1	48.2.3.1	MICROSOFT OFFICE 2010	ACT	2012/09/06	2012/08/01	01	3581	J.CANAO LDA	020121024		05	3613	65,93		65,93
101	02	03	72196	42.3.1	48.2.3.1	MICROSOFT OFFICE 2010	ACT	2012/09/06	2012/08/01	01	3581	J.CANAO LDA	020121024		05	3613	65,93		65,93
101	02	03	72197	42.3.1	48.2.3.1	MICROSOFT OFFICE 2010	ACT	2012/09/06	2012/08/01	01	3581	J.CANAO LDA	020121024		05	3613	65,93		65,93
101	02	03	72231	42.3.1	48.2.3.1	MICROSOFT OFFICE 2010	ACT	2012/09/06	2012/08/01	01	3581	J.CANAO LDA	00020121024		05	3612	65,95		65,95
101	02	03	72232	42.3.1	48.2.3.1	MICROSOFT OFFICE 2010	ACT	2012/09/06	2012/08/01	01	3581	J.CANAO LDA	00020121024		05	3612	65,93		65,93
101	02	03	72233	42.3.1	48.2.3.1	MICROSOFT OFFICE 2010	ACT	2012/09/06	2012/08/01	01	3581	J.CANAO LDA	00020121024		05	3612	65,93		65,93
101	02	03	72234	42.3.1	48.2.3.1	MICROSOFT OFFICE 2010	ACT	2012/09/06	2012/08/01	01	3581	J.CANAO LDA	00020121024		05	3612	65,93		65,93
101	02	03	72235	42.3.1	48.2.3.1	MICROSOFT OFFICE 2010	ACT	2012/09/06	2012/08/01	01	3581	J.CANAO LDA	00020121024		05	3612	65,93		65,93
101	02	03	72236	42.3.1	48.2.3.1	MICROSOFT OFFICE 2010	ACT	2012/09/06	2012/08/01	01	3581	J.CANAO LDA	00020121024		05	3612	65,93		65,93
<b>Total Geral ou a Transportar .....</b>																	502.987,40	26.822,33	524.588,73

ENTIDADE

MPL

## MAPA GERAL DE BENS - Com Detalhe de Aquisição

Data : 2021/05/21  
Ano : 2019  
Página: 50

Identificação dos bens					Sit.	Data de registro	Data do facto patrimonial	Tipo de aquisição	Aquisição				Referência	Crit. Aval.	Localização		Valor Contabilístico (Inicial)	Alterações Patrimoniais	Amortizações Acumuladas
Cl.	Tipo	Bem	Nr. Inv.	Classificação Patrimonial Amortizações					Descrição	Nat. Inv.	Fornecedor	Factura			% IVA	% Dedu.			
101	02	03	72237	42.3.1	48.2.3.1	ACT	2012/09/06	2012/08/01	01	3581	J.CANAO LDA	00020121024			05	3612	65,93		65,93
101	02	03	72337	42.3.1	48.2.3.1	ACT	2013/02/15	2012/06/06	01	4678	AFONSO & GIGANTE, LDA	607			05	72	182,77		182,77
101	02	03	72338	42.3.1	48.2.3.1	ACT	2013/02/15	2012/06/06	01	4678	AFONSO & GIGANTE, LDA	607			05	72	182,77		182,77
101	02	03	72339	42.3.1	48.2.3.1	ACT	2013/02/15	2012/06/06	01	4678	AFONSO & GIGANTE, LDA	607			05	72	182,77		182,77
101	02	03	72340	42.3.1	48.2.3.1	ACT	2013/02/15	2012/06/06	01	4678	AFONSO & GIGANTE, LDA	607			05	72	182,77		182,77
101	02	03	72341	42.3.1	48.2.3.1	ACT	2013/02/15	2012/06/06	01	4678	AFONSO & GIGANTE, LDA	607			05	72	182,77		182,77
101	02	03	72342	42.3.1	48.2.3.1	ACT	2013/02/15	2012/06/06	01	4678	AFONSO & GIGANTE, LDA	607			05	72	182,77		182,77
101	02	03	72343	42.3.1	48.2.3.1	ACT	2013/02/15	2012/06/06	01	4678	AFONSO & GIGANTE, LDA	607			05	72	121,85		121,85
101	02	03	72344	42.3.1	48.2.3.1	ACT	2013/02/15	2012/06/06	01	4678	AFONSO & GIGANTE, LDA	607			05	72	60,92		60,92
101	02	03	72345	42.3.1	48.2.3.1	ACT	2013/02/15	2012/06/06	01	4678	AFONSO & GIGANTE, LDA	607			05	72	30,46		30,46
101	02	03	72346	42.3.1	48.2.3.1	ACT	2013/02/15	2012/06/06	01	4678	AFONSO & GIGANTE, LDA	607			05	72	30,46		30,46
101	02	03	72347	42.3.1	48.2.3.1	ACT	2013/02/15	2012/06/06	01	4678	AFONSO & GIGANTE, LDA	607			05	72	30,46		30,46
101	02	03	72348	42.3.1	48.2.3.1	ACT	2013/02/15	2012/06/06	01	4678	AFONSO & GIGANTE, LDA	607			05	72	30,46		30,46
101	02	03	72349	42.3.1	48.2.3.1	ACT	2013/02/15	2012/06/06	01	4678	AFONSO & GIGANTE, LDA	607			05	72	30,46		30,46
101	02	03	72350	42.3.1	48.2.3.1	ACT	2013/02/15	2012/06/06	01	4678	AFONSO & GIGANTE, LDA	607			05	72	30,46		30,46
101	02	03	72351	42.3.1	48.2.3.1	ACT	2013/02/15	2012/06/06	01	4678	AFONSO & GIGANTE, LDA	607			05	72	30,46		30,46
101	02	03	72352	42.3.1	48.2.3.1	ACT	2013/02/15	2012/06/06	01	4678	AFONSO & GIGANTE, LDA	607			05	72	30,46		30,46
101	02	03	72353	42.3.1	48.2.3.1	ACT	2013/02/15	2012/06/06	01	4678	AFONSO & GIGANTE, LDA	607			05	72	30,46		30,46
101	02	03	72354	42.3.1	48.2.3.1	ACT	2013/02/15	2012/06/06	01	4678	AFONSO & GIGANTE, LDA	607			05	72	30,46		30,46
101	02	03	72355	42.3.1	48.2.3.1	ACT	2013/02/15	2012/06/06	01	4678	AFONSO & GIGANTE, LDA	607			05	72	30,46		30,46
101	02	03	72356	42.3.1	48.2.3.1	ACT	2013/02/15	2012/06/06	01	4678	AFONSO & GIGANTE, LDA	607			05	72	30,46		30,46
101	02	03	72357	42.3.1	48.2.3.1	ACT	2013/02/15	2012/06/06	01	4678	AFONSO & GIGANTE, LDA	607			05	72	243,70		243,70
101	02	03	72358	42.3.1	48.2.3.1	ACT	2013/02/15	2012/06/06	01	4678	AFONSO & GIGANTE, LDA	607			05	72	60,93		60,93
101	02	03	72359	42.3.1	48.2.3.1	ACT	2013/02/15	2012/06/06	01	4678	AFONSO & GIGANTE, LDA	607			05	72	60,92		60,92
101	02	03	72360	42.3.1	48.2.3.1	ACT	2013/02/15	2012/06/06	01	4678	AFONSO & GIGANTE, LDA	607			05	72	91,39		91,39
101	02	03	72361	42.3.1	48.2.3.1	ACT	2013/02/15	2012/06/06	01	4678	AFONSO & GIGANTE, LDA	607			05	72	12,19		12,19
101	02	03	72362	42.3.1	48.2.3.1	ACT	2013/02/15	2012/06/06	01	4678	AFONSO & GIGANTE, LDA	607			05	72	12,18		12,18
101	02	03	72363	42.3.1	48.2.3.1	ACT	2013/02/15	2012/06/06	01	4678	AFONSO & GIGANTE, LDA	607			05	72	12,18		12,18
101	02	03	72602	42.3.1	48.2.3.1	ACT	2013/02/28	2012/08/10	01	1904	PAULO & CESAR-INFORMATICA, LDA	2120979/2012			07	010414	202,94		202,94
101	02	03	72731	42.3.1	48.2.3.1	ACT	2013/03/01	2012/08/10	01	1904	PAULO & CESAR-INFORMATICA, LDA	2120977/2012			03	020205	202,95		202,95
101	02	03	72732	42.3.1	48.2.3.1	ACT	2013/03/01	2012/08/10	01	1904	PAULO & CESAR-INFORMATICA, LDA	2120977/2012			03	020205	202,94		202,94
101	02	03	72733	42.3.1	48.2.3.1	ACT	2013/03/01	2012/08/10	01	1904	PAULO & CESAR-INFORMATICA, LDA	2120977/2012			03	020205	202,94		202,94

ENTIDADE

MPL

## MAPA GERAL DE BENS - Com Detalhe de Aquisição

Data : 2021/05/21  
Ano : 2019  
Página: 51

Identificação dos bens						Sit.	Data de registo	Data do facto patrimonial	Tipo de aquisição	Aquisição				Referência	Crit. Aval.	Localização		Valor Contabilístico (Inicial)	Alterações Patrimoniais	Amortizações Acumuladas
Cl.	Tipo	Bem	Nr. Inv.	Classificação Patrimonial	Amortizações					Descrição	Nat. Inv.	Fornecedor	Factura			% IVA	% Dedu.			
101	02	03	72734	42.3.1	48.2.3.1	MS OFFICE 2010	ACT	2013/03/01	2012/08/10	01	1904	PAULO & CESAR-INFORMATICA, LDA	2120977/2012		03	020205	202,94		202,94	
101	02	03	72950	42.3.1	48.2.3.1	SOFTWARE GESTÃO PARQUE DE CAMPISMO	ACT	2013/03/06	2012/08/10	01	5575	E.S.I.C. - SERVICOS DE INFORMATICA, LDA	320031		06	460203	1.401,27		1.401,27	
101	02	03	73143	42.3.1	48.2.3.1	MICROSOFT OFFICE 2010	ACT	2013/03/14	2012/10/15	01	3581	J.CANAO LDA	20121189/		05	3613	65,46		65,46	
101	02	03	73144	42.3.1	48.2.3.1	MICROSOFT OFFICE 2010	ACT	2013/03/14	2012/10/15	01	3581	J.CANAO LDA	20121189/		05	3613	65,44		65,44	
101	02	03	73145	42.3.1	48.2.3.1	MICROSOFT OFFICE 2010	ACT	2013/03/14	2012/10/15	01	3581	J.CANAO LDA	20121189/		05	3613	65,44		65,44	
101	02	03	73146	42.3.1	48.2.3.1	MICROSOFT OFFICE 2010	ACT	2013/03/14	2012/10/15	01	3581	J.CANAO LDA	20121189/		05	3613	65,44		65,44	
101	02	03	73165	42.3.1	48.2.3.1	MICROSOFT OFFICE 2010	ACT	2013/03/14	2012/10/16	01	3581	J.CANAO LDA	20121191/		05	3612	65,44		65,44	
101	02	03	73166	42.3.1	48.2.3.1	MICROSOFT OFFICE 2010	ACT	2013/03/14	2012/10/16	01	3581	J.CANAO LDA	20121191/		05	3612	65,44		65,44	
101	02	03	73167	42.3.1	48.2.3.1	MICROSOFT OFFICE 2010	ACT	2013/03/14	2012/10/16	01	3581	J.CANAO LDA	20121191/		05	3612	65,44		65,44	
101	02	03	73168	42.3.1	48.2.3.1	MICROSOFT OFFICE 2010	ACT	2013/03/14	2012/10/16	01	3581	J.CANAO LDA	20121191/		05	3612	65,44		65,44	
101	02	03	73169	42.3.1	48.2.3.1	MICROSOFT OFFICE 2010	ACT	2013/03/14	2012/10/16	01	3581	J.CANAO LDA	20121191/		05	3612	65,44		65,44	
101	02	03	73170	42.3.1	48.2.3.1	MICROSOFT OFFICE 2010	ACT	2013/03/14	2012/10/16	01	3581	J.CANAO LDA	20121191/		05	3612	65,44		65,44	
101	02	03	73171	42.3.1	48.2.3.1	MICROSOFT OFFICE 2010	ACT	2013/03/14	2012/10/16	01	3581	J.CANAO LDA	20121191/		05	3612	65,44		65,44	
101	02	03	76361	42.3.1	48.2.3.1	OFFICE 2013 HOME AND BUSINESS	ACT	2013/09/30	2013/05/28	01	3761	WINCOMP-SISTEMAS INFORMÁTICOS, LDA	201300232		07	010410	242,02		242,02	
101	02	03	76367	42.3.1	48.2.3.1	OFFICE 2013 HOME AND BUSINESS	ACT	2013/09/30	2013/06/18	01	1904	PAULO & CESAR-INFORMATICA, LDA	/550/2013		01	010309	242,02		242,02	
101	02	03	76435	42.3.1	48.2.3.1	SOFTWARE MÓDULO DE FATURAÇÃO	ACT	2013/10/01	2013/04/11	01	3718	MEDIDATA.NET-SISTEMAS DE INFORMACAO PARA AUTARQUIAS, SA	J238		02	010209	1.216,20		1.216,20	
101	02	03	76587	42.3.1	48.2.3.1	SOFTWARE AUTOCAD LT 2014 SLM	ACT	2013/10/03	2013/05/21	01	1411	PH - INFORMATICA E MICRO SISTEMAS, LDA	022482		06	460102	1.382,57		1.382,57	
101	02	03	76841	42.3.1	48.2.3.1	MICROSOFT OFFICE 2010	ACT	2013/10/22	2013/02/28	01	1904	PAULO & CESAR-INFORMATICA, LDA	331/2013		06	460215	215,55		215,55	
101	02	03	76842	42.3.1	48.2.3.1	MICROSOFT OFFICE 2010	ACT	2013/10/22	2013/02/28	01	1904	PAULO & CESAR-INFORMATICA, LDA	331/2013		06	460215	215,56		215,56	
101	02	03	76843	42.3.1	48.2.3.1	SOFTWARE PATHFINDER	ACT	2013/10/22	2013/02/28	01	5579	DISPLAY, S.A.	1/234/2013		06	460215	6.354,64		6.354,64	
101	02	03	78224	42.3.1	48.2.3.1	SW SERVER	ACT	2014/01/02	2013/12/05	01	3775	ESISTEMAS, LDA	1701		07	010211	486,48		486,48	
101	02	03	78225	42.3.1	48.2.3.1	SW PLAYER LINE	ACT	2014/01/02	2013/12/05	01	3775	ESISTEMAS, LDA	1701		07	010211	243,24		243,24	
101	02	03	78476	42.3.1	48.2.3.1	SOFTWARE DE APLICAÇÃO - MS OFFICE 2013	ACT	2014/01/02	2013/08/05	01	1904	PAULO & CESAR-INFORMATICA, LDA	972/2013		05	56	218,92		218,92	
101	02	03	78491	42.3.1	48.2.3.1	SOFTWARE DE APLICAÇÃO anti-virus e anti-spam avira endpoint	ACT	2014/01/02	2013/07/31	01	4772	ORBCOM-EQUIPAMENTOS E SERVIÇOS DE INFORMATICA, LDA.	3453		07	010410	5.181,01		5.181,01	
101	02	03	78707	42.3.1	48.2.3.1	OFFICE 2013 Home and Business (Engº Puga)	ACT	2014/01/29	2013/07/25	01	3761	WINCOMP-SISTEMAS INFORMÁTICOS, LDA	201300337		03	020205	242,02		242,02	
101	02	03	79223	42.3.1	48.2.3.1	MS OFFICE 2013 Home & Business PKC (DRª Ana Machado)	ACT	2014/02/06	2013/12/04	01	1904	PAULO & CESAR-INFORMATICA, LDA	1603/2013		01	010315	257,08		257,08	
101	02	03	79224	42.3.1	48.2.3.1	MS OFFICE 2013 Home & Business PKC (Engº Vasco Ferraz)	ACT	2014/02/06	2013/12/02	01	1904	PAULO & CESAR-INFORMATICA, LDA	1567/2013		01	010308	257,08		257,08	
Total Geral ou a Transportar .....																	525.081,96	26.822,33	546.683,29	

ENTIDADE

MPL

## MAPA GERAL DE BENS - Com Detalhe de Aquisição

Data : 2021/05/21  
Ano : 2019  
Página: 52

Identificação dos bens						Sit.	Data de registo	Data do facto patrimonial	Tipo de aquisição	Aquisição				Referência	Crit. Aval.	Localização		Valor Contabilístico (Inicial)	Alterações Patrimoniais	Amortizações Acumuladas
Cl.	Typo	Bem	Nr. Inv.	Classificação Patrimonial	Amortizações					Descrição	Nat. Inv.	Fornecedor	Factura			% IVA	% Dedu.			
101	02	03	79225	42.3.1	48.2.3.1	SOFTWARE SIG - Contrato de licenciamento	ACT	2014/02/07	2013/07/08	01	3664	ESRI PORTUGAL-SISTEMAS E INFORMACAO GEOGRAFICA	20222/2013			06	460102	18.903,98	19.352,03	38.256,01
101	02	03	79577	42.3.1	48.2.3.1	Software de Gestão do Cemitério	ACT	2014/04/04	2014/07/17	01	4699	SOPRESTIGIO COMERCIO DE BANDEIRAS GUIÕES GALHARDETES UNIPessoal, LDA.	2013/886			04	17	8.958,58		8.958,58
101	02	03	79593	42.3.1	48.2.3.1	OFFICE 2013 Home SNGL OLP B Acadm	ACT	2014/04/07	2014/03/06	01	3761	WINCOMP-SISTEMAS INFORMÁTICOS, LDA	106/2014			05	51	66,50		66,50
101	02	03	79594	42.3.1	48.2.3.1	OFFICE 2013 Home SNGL OLP B Acadm	ACT	2014/04/07	2014/03/06	01	3761	WINCOMP-SISTEMAS INFORMÁTICOS, LDA	106/2014			05	51	66,50		66,50
101	02	03	79595	42.3.1	48.2.3.1	OFFICE 2013 Home SNGL OLP B Acadm	ACT	2014/04/07	2014/03/06	01	3761	WINCOMP-SISTEMAS INFORMÁTICOS, LDA	106/2014			05	51	66,49		66,49
101	02	03	79638	42.3.1	48.2.3.1	SOFTWARE AUTOCAD MAP 3D	ACT	2014/04/09	2014/01/09	01	1411	PH - INFORMATICA E MICRO SISTEMAS, LDA	022656			03	010409	3.010,10		3.010,10
101	02	03	79639	42.3.1	48.2.3.1	SOFTWARE AUTOCAD MAP 3D	ACT	2014/04/09	2014/01/09	01	1411	PH - INFORMATICA E MICRO SISTEMAS, LDA	022656			03	010409	3.010,09		3.010,09
101	02	03	79645	42.3.1	48.2.3.1	MS OFFICE 2013 home & Business PKC PT	ACT	2014/04/09	2014/01/31	01	1904	PAULO & CESAR-INFORMATICA, LDA	284/2014			03	010409	241,57		241,57
101	02	03	79837	42.3.1	48.2.3.1	Office 2013 Home SNGL OLP B Acadm	ACT	2014/05/05	2014/03/21	01	3761	WINCOMP-SISTEMAS INFORMÁTICOS, LDA	138/2014			05	030201	66,50		66,50
101	02	03	79838	42.3.1	48.2.3.1	Office 2013 Home SNGL OLP B Acadm	ACT	2014/05/05	2014/03/21	01	3761	WINCOMP-SISTEMAS INFORMÁTICOS, LDA	138/2014			05	030203	66,50		66,50
101	02	03	79839	42.3.1	48.2.3.1	Office 2013 Home SNGL OLP B Acadm	ACT	2014/05/05	2014/03/21	01	3761	WINCOMP-SISTEMAS INFORMÁTICOS, LDA	138/2014			05	030305	66,50		66,50
101	02	03	79840	42.3.1	48.2.3.1	Office 2013 Home SNGL OLP B Acadm	ACT	2014/05/05	2014/03/21	01	3761	WINCOMP-SISTEMAS INFORMÁTICOS, LDA	138/2014			05	030305	66,50		66,50
101	02	03	79841	42.3.1	48.2.3.1	Office 2013 Home SNGL OLP B Acadm	ACT	2014/05/05	2014/03/21	01	3761	WINCOMP-SISTEMAS INFORMÁTICOS, LDA	138/2014			05	030305	66,48		66,48
101	02	03	79871	42.3.1	48.2.3.1	Office 2013 Home and Business	ACT	2014/05/07	2014/05/22	01	3761	WINCOMP-SISTEMAS INFORMÁTICOS, LDA	213/2014			05	74	224,67		224,67
101	02	03	79872	42.3.1	48.2.3.1	ADOBE CS6 Design Standard	ACT	2014/05/07	2014/05/22	01	3761	WINCOMP-SISTEMAS INFORMÁTICOS, LDA	213/2014			05	74	1.569,19		1.569,19
101	02	03	79884	42.3.1	48.2.3.1	Office 2013 Home SNGL OLP B Acadm ( GIP )	ACT	2014/05/15	2014/03/06	01	3761	WINCOMP-SISTEMAS INFORMÁTICOS, LDA	108/2014	GIP		05	25	66,50		66,50
101	02	03	79886	42.3.1	48.2.3.1	Office 2013 Home SNGL OLP B Acadm ( GIP )	ACT	2014/05/16	2014/03/06	01	3761	WINCOMP-SISTEMAS INFORMÁTICOS, LDA	107/2014	GIP		05	25	66,50		66,50
101	02	03	79894	42.3.1	48.2.3.1	MS OFFICE 2013 Home & Business PKC PT	ACT	2014/05/19	2014/04/23	01	1904	PAULO & CESAR-INFORMATICA, LDA	FA2014/674			01	010311	241,57		241,57
101	02	03	79956	42.3.1	48.2.3.1	Office 2013 Home and Business	ACT	2014/07/11	2014/05/16	01	3761	WINCOMP-SISTEMAS INFORMÁTICOS, LDA	205/2014			06	460102	224,67		224,67
101	02	03	80048	42.3.1	48.2.3.1	Office 2013 Home and Business	ACT	2014/07/23	2014/05/08	01	3761	WINCOMP-SISTEMAS INFORMÁTICOS, LDA	202/2014			05	74	224,67		224,67

Total Geral ou a Transportar .....

562.356,02

46.174,36

603.309,38

ENTIDADE

MPL

## MAPA GERAL DE BENS - Com Detalhe de Aquisição

Data : 2021/05/21  
Ano : 2019  
Página: 53

Identificação dos bens					Sit.	Data de registo	Data do facto patrimonial	Tipo de aquisição	Aquisição				Referência	Crit. Aval.	Localização		Valor Contabilístico (Inicial)	Alterações Patrimoniais	Amortizações Acumuladas
Cl.	Tipo	Bem	Nr. Inv.	Classificação Patrimonial Amortizações					Descrição	Nat. Inv.	Fornecedor	Factura			% IVA	% Dedu.			
101	02	03	80063	42.3.1	48.2.3.1	Office 2013 Home and Business	ACT	2014/07/25	2014/05/12	01	3761	WINCOMP-SISTEMAS INFORMÁTICOS, LDA	200/2014		06	460102	224,67		224,67
101	02	03	80410	42.3.1	48.2.3.1	APLICAÇÃO MULTIMÉDIA INTERATIVA - LICENÇA DE PLATAFORMA (aplicada na Torre Interativa junto à Loja do Turismo)	ACT	2014/09/01	2014/05/22	01	5968	MEDIA 360, LIMITADA	2014/140011		05	45	7.647,57		7.647,57
101	02	03	80427	42.3.1	48.2.3.1	SERVIDOR CISCO UCS	ACT	2014/09/02	2014/07/21	01	4343	WARPCOM SERVICES, S.A.	919646005		07	010410	23.373,03		23.373,03
101	02	03	80428	42.3.1	48.2.3.1	SERVIDOR IPBRICK.SEC	ACT	2014/09/02	2014/05/22	01	4278	IPBRICK, SA	2014/00486		07	010410	3.641,70		3.641,70
101	02	03	80430	42.3.1	48.2.3.1	SOFTWARE DE APLICAÇÃO	ACT	2014/09/02	2014/06/16	01	3718	MEDIDATA.NET-SISTEMAS DE INFORMACHO PARA AUTARQUIAS, SA	K223		07	010410	2.051,49		2.051,49
101	02	03	81235	42.3.1	48.2.3.1	WINDOWS 8 Pro OEM (P) 32/64 Bits	ACT	2015/01/26	2014/10/15	011	3761	WINCOMP-SISTEMAS INFORMÁTICOS, LDA	445/2014		05	63	151,74		151,74
101	02	03	81236	42.3.1	48.2.3.1	WINDOWS 8 Pro OEM (P) 32/64 Bits	ACT	2015/01/26	2014/10/15	011	3761	WINCOMP-SISTEMAS INFORMÁTICOS, LDA	445/2014		05	88	151,74		151,74
101	02	03	81237	42.3.1	48.2.3.1	WINDOWS 8 Pro OEM (P) 32/64 Bits	ACT	2015/01/26	2014/10/15	011	3761	WINCOMP-SISTEMAS INFORMÁTICOS, LDA	445/2014		05	88	151,74		151,74
101	02	03	81238	42.3.1	48.2.3.1	WINDOWS 8 Pro OEM (P) 32/64 Bits	ACT	2015/01/26	2014/10/15	011	3761	WINCOMP-SISTEMAS INFORMÁTICOS, LDA	445/2014		05	88	151,74		151,74
101	02	03	81239	42.3.1	48.2.3.1	WINDOWS 8 Pro OEM (P) 32/64 Bits	ACT	2015/01/26	2014/10/15	011	3761	WINCOMP-SISTEMAS INFORMÁTICOS, LDA	445/2014		05	88	151,74		151,74
101	02	03	81241	42.3.1	48.2.3.1	OFFICE 2013 Home SNGL OLP B	ACT	2015/01/26	2014/10/15	011	3761	WINCOMP-SISTEMAS INFORMÁTICOS, LDA	445/2014		05	63	364,36		364,36
101	02	03	81242	42.3.1	48.2.3.1	OFFICE 2013 Home SNGL OLP B	ACT	2015/01/26	2014/10/15	011	3761	WINCOMP-SISTEMAS INFORMÁTICOS, LDA	445/2014		05	88	364,36		364,36
101	02	03	81258	42.3.1	48.2.3.1	SOFTWARE de calibração + gestão de conteúdos sito na sala de "ENTRADA"	ACT	2015/01/28	2014/11/26	011	6147	EDIGMA, S.A.	1/74/2014	ENTRADA	05	88	1.335,29		1.335,29
101	02	03	81259	42.3.1	48.2.3.1	SOFTWARE de tratamento e inserção de conteúdos sito na sala de "ENTRADA"	ACT	2015/01/28	2014/11/26	011	6147	EDIGMA, S.A.	1/74/2014	ENTRADA	05	88	1.165,34		1.165,34
101	02	03	81261	42.3.1	48.2.3.1	SOFTWARE de aplicação multimédia interativa sito na sala "ENOTECA"	ACT	2015/01/28	2014/11/26	011	6147	EDIGMA, S.A.	1/74/2014	ENOTECA	05	88	4.855,60		4.855,60
101	02	03	81263	42.3.1	48.2.3.1	SOFTWARE de aplicação multimédia interativa sito na sala de "PRODUTORES"	ACT	2015/01/28	2014/11/26	011	6147	EDIGMA, S.A.	1/74/2014	PRODUTORES	05	88	6.676,45		6.676,45
101	02	03	81265	42.3.1	48.2.3.1	SOFTWARE de aplicação multimédia interativa sito na sala de "EXPOSIÇÃO"	ACT	2015/01/28	2014/11/26	011	6147	EDIGMA, S.A.	1/74/2014	EXPOSIÇÃO	05	88	8.497,30		8.497,30
101	02	03	81267	42.3.1	48.2.3.1	SOFTWARE NETBUSINESS PLATAFORM inclui licenciamento da plataforma, gestão de equipamentos e módulos interactivos "SISTEMA DE GESTÃO DE CONTEÚDOS E EQUIPAMENTOS"	ACT	2015/01/28	2014/11/26	011	6147	EDIGMA, S.A.	1/74/2014	SISTEMA DE GESTÃO DE CONTEÚDOS E EQUIPAMENTOS	05	88	1.760,15		1.760,15
101	02	03	81291	42.3.1	48.2.3.1	SOFTWARE de aplicação multimédia sito na sala de "EXPOSIÇÃO"	ACT	2015/01/29	2014/11/19	011	5579	DISPLAX, S.A.	1//637/2014	EXPOSIÇÃO	05	88	8.497,30		8.497,30
101	02	03	81344	42.3.1	48.2.3.1	OFFICE 2013 HOME AND BUSINESS	ACT	2015/02/12	2014/11/04	01	3761	WINCOMP-SISTEMAS INFORMÁTICOS, LDA	462/2014		04	14	236,89		236,89

Total Geral ou a Transportar .....

633.806,22

46.174,36

674.759,58

ENTIDADE

MPL

## MAPA GERAL DE BENS - Com Detalhe de Aquisição

Data : 2021/05/21  
Ano : 2019  
Página: 54

Identificação dos bens						Sit.	Data de registo	Data do facto patrimonial	Tipo de aquisição	Aquisição				Referência	Crit. Aval.	Localização		Valor Contabilístico (Inicial)	Alterações Patrimoniais	Amortizações Acumuladas
Cl.	Tipo	Bem	Nr. Inv.	Classificação Patrimonial	Amortizações					Descrição	Nat. Inv.	Fornecedor	Factura			% IVA	% Dedu.			
101	02	03	81354	42.3.1	48.2.3.1	OFFICE 2013 HOME AND BUSINESS	ACT	2015/02/12	2014/11/04	01	3761	WINCOMP-SISTEMAS INFORMÁTICOS, LDA	456/2014			03	020101	236,89		236,89
101	02	03	81360	42.3.1	48.2.3.1	OFFICE 2013 HOME AND BUSINESS	ACT	2015/02/12	2014/11/04	01	3761	WINCOMP-SISTEMAS INFORMÁTICOS, LDA	466/2014			03	09	236,89		236,89
101	02	03	81366	42.3.1	48.2.3.1	OFFICE HOME AND BUSINESS 2013 PORT.	ACT	2015/02/12	2014/11/10	01	1643	BELTRAO COELHO "MINHO" SISTEMAS DE ESCRITORIO, LDA	20141657			06	460102	260,54		260,54
101	02	03	81370	42.3.1	48.2.3.1	OFFICE 2013 HOME AND BUSINESS	ACT	2015/02/12	2014/11/04	01	3761	WINCOMP-SISTEMAS INFORMÁTICOS, LDA	461/2014			02	010202	236,89		236,89
101	02	03	81372	42.3.1	48.2.3.1	OFFICE 2013 HOME AND BUSINESS	ACT	2015/02/13	2014/11/04	01	3761	WINCOMP-SISTEMAS INFORMÁTICOS, LDA	460/2014	Nelson Rodrigues		06	460102	236,89		236,89
101	02	03	81383	42.3.1	48.2.3.1	GSTARCAD 8 STANDARD	ACT	2015/02/13	2014/10/17	01	5928	SOLIDCALC-ENGENHARIA E SOFTWARE, LDA	M/199			06	460104	403,63		403,63
101	02	03	81391	42.3.1	48.2.3.1	OFFICE 2013 HOME AND BUSINESS	ACT	2015/02/13	2014/07/23	01	3761	WINCOMP-SISTEMAS INFORMÁTICOS, LDA	282/2014			02	010203	224,67		224,67
101	02	03	81392	42.3.1	48.2.3.1	OFFICE 2013 HOME AND BUSINESS	ACT	2015/02/13	2014/07/23	01	3761	WINCOMP-SISTEMAS INFORMÁTICOS, LDA	288/2014			01	010312	224,67		224,67
101	02	03	81394	42.3.1	48.2.3.1	OFFICE 2013 HOME & BUSINESS PKC PT	ACT	2015/02/13	2014/07/24	01	1904	PAULO & CESAR-INFORMATICA, LDA	2014/1111			03	38	234,28		234,28
101	02	03	81396	42.3.1	48.2.3.1	OFFICE 2013 HOME & BUSINESS PKC PT	ACT	2015/02/13	2014/07/21	01	1904	PAULO & CESAR-INFORMATICA, LDA	2014/1115			05	25	234,28		234,28
101	02	03	81400	42.3.1	48.2.3.1	OFFICE 2013 HOME & BUSINESS PKC PT	ACT	2015/02/18	2014/07/21	01	1904	PAULO & CESAR-INFORMATICA, LDA	2014/1119			02	010204	234,28		234,28
101	02	03	81408	42.3.1	48.2.3.1	GSTARCAD 8 PROFESSIONAL	ACT	2015/02/18	2014/09/03	01	5928	SOLIDCALC-ENGENHARIA E SOFTWARE, LDA	M/197			06	460102	518,95		518,95
101	02	03	81409	42.3.1	48.2.3.1	GSTARCAD 8 STANDARD	ACT	2015/02/18	2014/09/03	01	5928	SOLIDCALC-ENGENHARIA E SOFTWARE, LDA	M/198			06	460102	403,63		403,63
101	02	03	81515	42.3.1	48.2.3.1	ACCESS POINT TP-LINK TL-WA7210N	ACT	2015/02/20	2014/09/18	01	1904	PAULO & CESAR-INFORMATICA, LDA	2014/1273			04	60	64,16		64,16
101	02	03	81715	42.3.1	48.2.3.1	M OFFICE 2013 HOME & BUSINESS PKC PT	ACT	2015/02/23	2014/07/21	01	1904	PAULO & CESAR-INFORMATICA, LDA	2014/1117			06	460223	234,28		234,28
101	02	03	82039	42.3.1	48.2.3.1	MS OFFICE 2013 HOME & BUSINESS PKC PT	ACT	2015/02/25	2014/07/24	011	1904	PAULO & CESAR-INFORMATICA, LDA	2014/1113			06	460102	234,28		234,28
101	02	03	82117	42.3.1	48.2.3.1	SOFTWARE DE APLICAÇÃO instalado na torre interativa junto à Ponte Medieval	ACT	2015/06/03	2015/04/15	01	5579	DISPLAX, S.A.	1/199/2015	David Delgado		05	45	631,23		631,23
101	02	03	82325	42.3.1	48.2.3.1	MICROSOFT OFFICE HOME AND BUSINESS 2013 32/64bit PT-T5D-01755	ACT	2015/11/16	2015/06/11	01	3581	J.CANAO LDA	15/930			07	010410	226,40		226,40
101	02	03	82506	42.3.1	48.2.3.1	MS OFFICE 2013 Standard Educação	ACT	2015/11/24	2015/04/21	01	1904	PAULO & CESAR-INFORMATICA, LDA	2015/792			05	3612	68,01		68,01
101	02	03	82507	42.3.1	48.2.3.1	MS OFFICE 2013 Standard Educação	ACT	2015/11/24	2015/04/21	01	1904	PAULO & CESAR-INFORMATICA, LDA	2015/792			05	3612	67,97		67,97
101	02	03	82508	42.3.1	48.2.3.1	MS OFFICE 2013 Standard Educação	ACT	2015/11/24	2015/04/21	01	1904	PAULO & CESAR-INFORMATICA, LDA	2015/792			05	3612	67,97		67,97

Total Geral ou a Transportar .....

639.087,01

46.174,36

680.040,37



ENTIDADE

MPL

## MAPA GERAL DE BENS - Com Detalhe de Aquisição

Data : 2021/05/21  
Ano : 2019  
Página: 55

Identificação dos bens					Sit.	Data de registo	Data do facto patrimonial	Tipo de aquisição	Aquisição				Referência	Crit. Aval.	Localização		Valor Contabilístico (Inicial)	Alterações Patrimoniais	Amortizações Acumuladas
Cl.	Tipo	Bem	Nr. Inv.	Classificação Patrimonial Amortizações					Descrição	Nat. Inv.	Fornecedor	Factura			% IVA	% Dedu.			
101	02	03	82509	42.3.1	48.2.3.1	MS OFFICE 2013 Standard Educação	ACT	2015/11/24	2015/04/21	01	1904	PAULO & CESAR-INFORMATICA, LDA	2015/792		05	3612	67,97		67,97
101	02	03	82510	42.3.1	48.2.3.1	MS OFFICE 2013 Standard Educação	ACT	2015/11/24	2015/04/21	01	1904	PAULO & CESAR-INFORMATICA, LDA	2015/792		05	3612	67,97		67,97
101	02	03	82575	42.3.1	48.2.3.1	SOFTWARE GSTARCAD 2015 Standard de desenho e detalhe 2D em formato DWG	ACT	2015/11/30	2015/02/23	01	5928	SOLIDCALC-ENGENHARIA E SOFTWARE, LDA	M/228		04	15	361,14		361,14
101	02	03	82633	42.3.1	48.2.3.1	MICROSOFT OFFICE HOME AND BUSINESS 2013 32/64 bit PT - T5D-01755	ACT	2015/12/03	2015/09/21	01	3581	J.CANAO LDA	15/1344		03	010205	229,32		229,32
101	02	03	82634	42.3.1	48.2.3.1	MICROSOFT OFFICE HOME AND BUSINESS 2013 32/64 bit PT - T5D-01755	ACT	2015/12/03	2015/09/21	01	3581	J.CANAO LDA	15/1344		03	010205	229,29		229,29
101	02	03	82635	42.3.1	48.2.3.1	MICROSOFT OFFICE HOME AND BUSINESS 2013 32/64 bit PT - T5D-01755	ACT	2015/12/03	2015/09/21	01	3581	J.CANAO LDA	15/1344		03	010205	229,29		229,29
101	02	03	82636	42.3.1	48.2.3.1	MICROSOFT OFFICE HOME AND BUSINESS 2013 32/64 bit PT - T5D-01755	ACT	2015/12/03	2015/09/21	01	3581	J.CANAO LDA	15/1344		03	010205	229,29		229,29
101	02	03	82637	42.3.1	48.2.3.1	MICROSOFT OFFICE HOME AND BUSINESS 2013 32/64 bit PT - T5D-01755	ACT	2015/12/03	2015/09/21	01	3581	J.CANAO LDA	15/1344		03	010205	229,29		229,29
101	02	03	82679	42.3.1	48.2.3.1	OFFICE 2013 Home and Business	ACT	2015/12/16	2015/02/03	01	3761	WINCOMP-SISTEMAS INFORMÁTICOS, LDA	49/2015		02	010408	229,92		229,92
101	02	03	82680	42.3.1	48.2.3.1	OFFICE 2013 Home and Business	ACT	2015/12/16	2015/02/03	01	3761	WINCOMP-SISTEMAS INFORMÁTICOS, LDA	49/2015		02	010408	229,91		229,91
101	02	03	82681	42.3.1	48.2.3.1	OFFICE 2013 Home and Business	ACT	2015/12/16	2015/02/03	01	3761	WINCOMP-SISTEMAS INFORMÁTICOS, LDA	49/2015		02	010408	229,91		229,91
101	02	03	82699	42.3.1	48.2.3.1	SOFTWARE DE APLICAÇÃO - OFFICE 2013 H&B	ACT	2015/12/16	2015/07/07	01	6160	SPLENDIDEXCENTRIK UNIPESSOAL, LDA	2015/47		06	460102	239,62		239,62
101	02	03	82709	42.3.1	48.2.3.1	OFFICE 2013 Home and Business 99994-812-682-123	ACT	2015/12/18	2015/11/25	01	3761	WINCOMP-SISTEMAS INFORMÁTICOS, LDA	472/2015		02	010304	232,47		232,47
101	02	03	82712	42.3.1	48.2.3.1	OFFICE 2013 Home and Business 99994-812-713-330	ACT	2015/12/18	2015/11/25	01	3761	WINCOMP-SISTEMAS INFORMÁTICOS, LDA	456/2015		05	72	232,47		232,47
101	02	03	83007	42.3.1	48.2.3.1	MICROSOFT OFFICE HOME AND BUSINESS 2013 32/64bit PT - T5D-01755	ACT	2016/03/01	2015/04/23	01	3581	J.CANAO LDA	15/654	Dr. PAULO SOUSA	01	010309	226,88		226,88
101	02	03	83079	42.3.1	48.2.3.1	SOFTWARE DE APLICAÇÃO VEEM BACKUP & REPLICATION ENTREPRISE FOR VMWARE	ACT	2016/03/21	2015/10/07	01	4343	WARPCOM SERVICES, S.A.	919651290	E-GOV@MINHO	07	010410	17.347,43		17.347,43
101	02	03	83339	42.3.1	48.2.3.1	OFFICE 2016 Home & Business 0885370987478	ACT	2016/05/27	2016/02/22	01	3761	WINCOMP-SISTEMAS INFORMÁTICOS, LDA	86/2016		05	04	236,53		236,53
101	02	03	83340	42.3.1	48.2.3.1	OFFICE 2016 Home & Business 99994836219133	ACT	2016/05/27	2016/02/22	01	3761	WINCOMP-SISTEMAS INFORMÁTICOS, LDA	86/2016		05	04	236,53		236,53
101	02	03	83350	42.3.1	48.2.3.1	OFFICE 2016 Home & Business 99994836218676	ACT	2016/05/27	2016/03/03	01	3761	WINCOMP-SISTEMAS INFORMÁTICOS, LDA	125/2016		02	020201	234,07		234,07
101	02	03	83351	42.3.1	48.2.3.1	OFFICE 2016 Home & Business 99994836218681	ACT	2016/05/27	2016/03/03	01	3761	WINCOMP-SISTEMAS INFORMÁTICOS, LDA	125/2016		02	020201	234,07		234,07
101	02	03	83352	42.3.1	48.2.3.1	OFFICE 2016 Home & Business 99994836220053	ACT	2016/05/27	2016/03/03	01	3761	WINCOMP-SISTEMAS INFORMÁTICOS, LDA	125/2016		02	020201	234,07		234,07
101	02	03	83365	42.3.1	48.2.3.1	OFFICE 2016 Home & Business 99994827631515	ACT	2016/05/27	2016/05/10	01	3761	WINCOMP-SISTEMAS INFORMÁTICOS, LDA	225/2016		02	010209	239,85		239,85
Total Geral ou a Transportar .....																	661.114,30	46.174,36	702.067,66

ENTIDADE

MPL

## MAPA GERAL DE BENS - Com Detalhe de Aquisição

Data : 2021/05/21  
Ano : 2019  
Página: 56

Identificação dos bens						Sit.	Data de registo	Data do facto patrimonial	Tipo de aquisição	Aquisição				Referência	Crit. Aval.	Localização		Valor Contabilístico (Inicial)	Alterações Patrimoniais	Amortizações Acumuladas
Cl.	Tipo	Bem	Nr. Inv.	Classificação Patrimonial	Amortizações					Descrição	Nat. Inv.	Fornecedor	Factura			% IVA	% Dedu.			
101	02	03	83366	42.3.1	48.2.3.1	OFFICE 2016 Home & Business 99994837291197	ACT	2016/05/27	2016/05/10	01	3761	WINCOMP-SISTEMAS INFORMÁTICOS, LDA	225/2016			02	010209	239,85		239,85
101	02	03	83367	42.3.1	48.2.3.1	OFFICE 2016 Home & Business 99994837291200	ACT	2016/05/27	2016/05/10	01	3761	WINCOMP-SISTEMAS INFORMÁTICOS, LDA	225/2016			02	010209	239,85		239,85
101	02	03	83368	42.3.1	48.2.3.1	OFFICE 2016 Home & Business 9999-1	ACT	2016/05/27	2016/05/10	01	3761	WINCOMP-SISTEMAS INFORMÁTICOS, LDA	225/2016			02	010209	239,85		239,85
101	02	03	83378	42.3.1	48.2.3.1	OFFICE 2016 Home & Business 99994837291268	ACT	2016/05/27	2016/05/10	01	3761	WINCOMP-SISTEMAS INFORMÁTICOS, LDA	223/2016			02	010304	239,85		239,85
101	02	03	83379	42.3.1	48.2.3.1	OFFICE 2016 Home & Business 99994837291273	ACT	2016/05/27	2016/05/10	01	3761	WINCOMP-SISTEMAS INFORMÁTICOS, LDA	223/2016			02	010304	239,85		239,85
101	02	03	83380	42.3.1	48.2.3.1	OFFICE 2016 Home & Business 99994837291384	ACT	2016/05/27	2016/05/10	01	3761	WINCOMP-SISTEMAS INFORMÁTICOS, LDA	223/2016			02	010304	239,85		239,85
101	02	03	83384	42.3.1	48.2.3.1	OFFICE 2016 Home & Business - 99994836218670	ACT	2016/05/27	2016/03/03	01	3761	WINCOMP-SISTEMAS INFORMÁTICOS, LDA	123/2016			06	460102	234,07		234,07
101	02	03	83389	42.3.1	48.2.3.1	OFFICE 2016 Home & Business - 99994838786765	ACT	2016/05/27	2016/03/08	01	3761	WINCOMP-SISTEMAS INFORMÁTICOS, LDA	139	Sandra Pereira		08	8701	242,10		242,10
101	02	03	83394	42.3.1	48.2.3.1	OFFICE 2016 PRO SNGL OLP B Acdmc	ACT	2016/05/30	2016/03/08	01	3761	WINCOMP-SISTEMAS INFORMÁTICOS, LDA	133			05	030305	91,17		91,17
101	02	03	83402	42.3.1	48.2.3.1	OFFICE 2016 Home & Business - 99994838786762	ACT	2016/05/30	2016/03/08	01	3761	WINCOMP-SISTEMAS INFORMÁTICOS, LDA	137			05	72	242,10		242,10
101	02	03	83413	42.3.1	48.2.3.1	OFFICE 2016 Standard Educação	ACT	2016/05/30	2016/02/05	01	1904	PAULO & CESAR-INFORMATICA, LDA	2016/186			05	51	70,78		70,78
101	02	03	83414	42.3.1	48.2.3.1	OFFICE 2016 Standard Educação	ACT	2016/05/30	2016/02/05	01	1904	PAULO & CESAR-INFORMATICA, LDA	2016/186			05	51	70,77		70,77
101	02	03	83415	42.3.1	48.2.3.1	OFFICE 2016 Standard Educação	ACT	2016/05/30	2016/02/05	01	1904	PAULO & CESAR-INFORMATICA, LDA	2016/186			05	51	70,78		70,78
101	02	03	83416	42.3.1	48.2.3.1	OFFICE 2016 Standard Educação	ACT	2016/05/30	2016/02/05	01	1904	PAULO & CESAR-INFORMATICA, LDA	2016/186			05	51	70,77		70,77
101	02	03	83423	42.3.1	48.2.3.1	OFFICE 2016 Home & Business	ACT	2016/05/30	2016/01/25	01	3761	WINCOMP-SISTEMAS INFORMÁTICOS, LDA	26/2016			02	010204	242,10		242,10
101	02	03	83424	42.3.1	48.2.3.1	OFFICE 2016 Home & Business	ACT	2016/05/30	2016/01/25	01	3761	WINCOMP-SISTEMAS INFORMÁTICOS, LDA	26/2016			02	010204	242,10		242,10
101	02	03	83437	42.3.1	48.2.3.1	OFFICE 2016 Home & Business	ACT	2016/05/31	2016/01/15	01	3761	WINCOMP-SISTEMAS INFORMÁTICOS, LDA	540/2015			07	010211	242,10		242,10
101	02	03	83438	42.3.1	48.2.3.1	OFFICE 2016 Home & Business	ACT	2016/05/31	2016/01/15	01	3761	WINCOMP-SISTEMAS INFORMÁTICOS, LDA	540/2015			07	010211	242,10		242,10
101	02	03	83439	42.3.1	48.2.3.1	OFFICE 2016 Home & Business	ACT	2016/05/31	2016/01/15	01	3761	WINCOMP-SISTEMAS INFORMÁTICOS, LDA	540/2015			07	010211	242,10		242,10
101	02	03	83440	42.3.1	48.2.3.1	OFFICE 2016 Home & Business	ACT	2016/05/31	2016/01/15	01	3761	WINCOMP-SISTEMAS INFORMÁTICOS, LDA	540/2015			07	010211	242,10		242,10
101	02	03	83441	42.3.1	48.2.3.1	SOFTWARE Gestão de Gastos Energéticos	ACT	2016/05/31	2016/01/11	01	6160	SPLENDIDEXCENTRIK UNIPESSOAL, LDA	116/3			03	20	3.382,50		3.382,50
101	02	03	84522	42.3.1	48.2.3.1	MS OFFICE 2016 Home & Business PT	ACT	2016/07/19	2016/06/17	01	1904	PAULO & CESAR-INFORMATICA, LDA	2016/960			05	25	248,46		248,46
Total Geral ou a Transportar .....																	668.729,50	46.174,36	709.682,86	

ENTIDADE

MPL

## MAPA GERAL DE BENS - Com Detalhe de Aquisição

Data : 2021/05/21  
Ano : 2019  
Página: 57

Identificação dos bens					Sit.	Data de registo	Data do facto patrimonial	Tipo de aquisição	Aquisição				Referência	Crit. Aval.	Localização		Valor Contabilístico (Inicial)	Alterações Patrimoniais	Amortizações Acumuladas	
Cl.	Tipo	Bem	Nr. Inv.	Classificação Patrimonial Amortizações					Descrição	Nat. Inv.	Fornecedor	Factura			% IVA	% Dedu.				Unidade Orgânica
101	02	03	84538	42.3.1	48.2.3.1	OFFICE 2016 Home & Business 99994842667059	ACT	2016/07/20	2016/06/24	01	3761	WINCOMP-SISTEMAS INFORMÁTICOS, LDA	301/2016		eng.Pinto	05	56	239,85		239,85
101	02	03	84544	42.3.1	48.2.3.1	OFFICE 2016 Home & Business	ACT	2016/07/26	2016/07/20	01	4902	A.SOUSA CUNHA, LDA	2016/272			07	010414	257,14		257,14
101	02	03	84549	42.3.1	48.2.3.1	OFFICE 2016 Home & Business	ACT	2016/07/26	2016/07/20	01	4902	A.SOUSA CUNHA, LDA	2016/271			04	010413	257,14		257,14
101	02	03	84561	42.3.1	48.2.3.1	OFFICE 2016 Home & Business	ACT	2016/07/27	2016/07/14	01	4902	A.SOUSA CUNHA, LDA	2016/267			08	8701	242,10		242,10
101	02	03	84563	42.3.1	48.2.3.1	OFFICE 2016 Home & Business	ACT	2016/07/27	2016/07/14	01	4902	A.SOUSA CUNHA, LDA	2016/267			08	8701	242,10		242,10
101	02	03	85127	42.3.1	48.2.3.1	OFFICE 2016 HOME PRO SNGL OLP	ACT	2016/11/03	2016/08/23	01	4902	A.SOUSA CUNHA, LDA	2016/312			05	49	91,16		91,16
101	02	03	85128	42.3.1	48.2.3.1	OFFICE 2016 HOME PRO SNGL OLP	ACT	2016/11/03	2016/08/23	01	4902	A.SOUSA CUNHA, LDA	2016/312			05	49	91,17		91,17
101	02	03	85129	42.3.1	48.2.3.1	OFFICE 2016 HOME PRO SNGL OLP	ACT	2016/11/03	2016/08/23	01	4902	A.SOUSA CUNHA, LDA	2016/312			05	49	91,17		91,17
101	02	03	85130	42.3.1	48.2.3.1	OFFICE 2016 HOME PRO SNGL OLP	ACT	2016/11/03	2016/08/23	01	4902	A.SOUSA CUNHA, LDA	2016/312			05	49	91,17		91,17
101	02	03	85131	42.3.1	48.2.3.1	OFFICE 2016 HOME PRO SNGL OLP	ACT	2016/11/03	2016/08/23	01	4902	A.SOUSA CUNHA, LDA	2016/312			05	49	91,17		91,17
101	02	03	85132	42.3.1	48.2.3.1	OFFICE 2016 HOME PRO SNGL OLP	ACT	2016/11/03	2016/08/23	01	4902	A.SOUSA CUNHA, LDA	2016/312			05	49	91,17		91,17
101	02	03	85167	42.3.1	48.2.3.1	MS OFFICE 2016 PRO Educação	ACT	2016/11/07	2016/09/14	01	1904	PAULO & CESAR-INFORMATICA, LDA	2016/1477			05	4801	87,17		87,17
101	02	03	85168	42.3.1	48.2.3.1	MS OFFICE 2016 PRO Educação	ACT	2016/11/07	2016/09/14	01	1904	PAULO & CESAR-INFORMATICA, LDA	2016/1477			05	4801	87,21		87,21
101	02	03	85169	42.3.1	48.2.3.1	MS OFFICE 2016 PRO Educação	ACT	2016/11/07	2016/09/14	01	1904	PAULO & CESAR-INFORMATICA, LDA	2016/1477			05	4801	87,21		87,21
101	02	03	85170	42.3.1	48.2.3.1	MS OFFICE 2016 PRO Educação	ACT	2016/11/07	2016/09/14	01	1904	PAULO & CESAR-INFORMATICA, LDA	2016/1477			05	4801	87,21		87,21
101	02	03	85171	42.3.1	48.2.3.1	MS OFFICE 2016 PRO Educação	ACT	2016/11/07	2016/09/14	01	1904	PAULO & CESAR-INFORMATICA, LDA	2016/1477			05	4801	87,21		87,21
101	02	03	85172	42.3.1	48.2.3.1	MS OFFICE 2016 PRO Educação	ACT	2016/11/07	2016/09/14	01	1904	PAULO & CESAR-INFORMATICA, LDA	2016/1477			05	4801	87,21		87,21
101	02	03	85173	42.3.1	48.2.3.1	MS OFFICE 2016 PRO Educação	ACT	2016/11/07	2016/09/14	01	1904	PAULO & CESAR-INFORMATICA, LDA	2016/1477			05	4801	87,21		87,21
101	02	03	85174	42.3.1	48.2.3.1	MS OFFICE 2016 PRO Educação	ACT	2016/11/07	2016/09/14	01	1904	PAULO & CESAR-INFORMATICA, LDA	2016/1477			05	4801	87,21		87,21
101	02	03	85175	42.3.1	48.2.3.1	MS OFFICE 2016 PRO Educação	ACT	2016/11/07	2016/09/14	01	1904	PAULO & CESAR-INFORMATICA, LDA	2016/1477			05	4801	87,21		87,21
101	02	03	85176	42.3.1	48.2.3.1	MS OFFICE 2016 PRO Educação	ACT	2016/11/07	2016/09/14	01	1904	PAULO & CESAR-INFORMATICA, LDA	2016/1477			05	4801	87,21		87,21
101	02	03	85177	42.3.1	48.2.3.1	MS OFFICE 2016 PRO Educação	ACT	2016/11/07	2016/09/14	01	1904	PAULO & CESAR-INFORMATICA, LDA	2016/1477			05	4801	87,21		87,21
101	02	03	85178	42.3.1	48.2.3.1	MS OFFICE 2016 PRO Educação	ACT	2016/11/07	2016/09/14	01	1904	PAULO & CESAR-INFORMATICA, LDA	2016/1477			05	4801	87,21		87,21
101	02	03	85179	42.3.1	48.2.3.1	MS OFFICE 2016 PRO Educação	ACT	2016/11/07	2016/09/14	01	1904	PAULO & CESAR-INFORMATICA, LDA	2016/1477			05	4801	87,21		87,21
101	02	03	85180	42.3.1	48.2.3.1	MS OFFICE 2016 PRO Educação	ACT	2016/11/07	2016/09/14	01	1904	PAULO & CESAR-INFORMATICA, LDA	2016/1477			05	4801	87,21		87,21
101	02	03	85181	42.3.1	48.2.3.1	MS OFFICE 2016 PRO Educação	ACT	2016/11/07	2016/09/14	01	1904	PAULO & CESAR-INFORMATICA, LDA	2016/1477			05	4801	87,21		87,21
Total Geral ou a Transportar .....																	671.822,95	46.174,36	712.776,31	

ENTIDADE

MPL

## MAPA GERAL DE BENS - Com Detalhe de Aquisição

Data : 2021/05/21  
Ano : 2019  
Página: 58

Identificação dos bens					Sit.	Data de registo	Data do facto patrimonial	Tipo de aquisição	Aquisição				Referência	Crit. Aval.	Localização		Valor Contabilístico (Inicial)	Alterações Patrimoniais	Amortizações Acumuladas	
Cl.	Tipo	Bem	Nr. Inv.	Classificação Patrimonial Amortizações					Descrição	Nat. Inv.	Fornecedor	Factura			% IVA	% Dedu.				Unidade Orgânica
101	02	03	85280	42.3.1	48.2.3.1	ANTI-SPAM Anubis Network	ACT	2016/11/08	2016/08/17	01	4772	ORBCOM-EQUIPAMENTOS E SERVIÇOS DE INFORMATICA, LDA.	6052			07	010410	2.790,18		2.790,18
101	02	03	85292	42.3.1	48.2.3.1	OFFICE 2016 Home & Business ref.99994842679893	ACT	2016/11/09	2016/10/21	01	3761	WINCOMP-SISTEMAS INFORMÁTICOS, LDA	453/2016			05	63	257,14		257,14
101	02	03	85329	42.3.1	48.2.3.1	OFFICE 2016 Home & Business	ACT	2016/11/11	2016/09/26	01	4902	A.SOUSA CUNHA, LDA	2016/351	electricistas		04	010413	257,14		257,14
101	02	03	85650	42.3.1	48.2.3.1	MS OFFICE 2016 Home & Business PT	ACT	2016/12/05	2016/11/15	01	1904	PAULO & CESAR-INFORMATICA, LDA	2016/1902			01	010312	246,00		246,00
101	02	03	86279	42.3.1	48.2.3.1	OFFICE 2016 HOME & BUSINESS	ACT	2016/12/07	2016/11/30	01	4902	A.SOUSA CUNHA, LDA	2016/437			07	010414	257,14		257,14
101	02	03	87952	42.3.1	48.2.3.1	Firewall, antivirus, Anti Malware	ACT	2017/01/06	2016/12/09	01	4772	ORBCOM-EQUIPAMENTOS E SERVIÇOS DE INFORMATICA, LDA.	6348	20160598		07	010410	20.887,60		20.887,60
101	02	03	88380	42.3.1	48.2.3.1	PLATAFORMA SIG MUNICIPAL	ACT	2017/03/09	2016/12/29	01	6482	ADVANTIS SOLUTIONS - TECNOLOGIAS DE INFORMAÇÃO, LDA.	VÁRIOS			06	460103	49.138,50		49.138,50
101	02	03	88402	42.3.1	48.2.3.1	SOFTWARE WYSIWYG Design	ACT	2017/06/01	2017/03/16	01	1904	PAULO & CESAR-INFORMATICA, LDA	2017/661			05	04	4.206,60		4.206,60
101	02	03	89178	42.3.1	48.2.3.1	OFFICE Home & Business 2016 Win Português EuroZone Mediales	ACT	2017/07/17	2017/06/02	01	4902	A.SOUSA CUNHA, LDA	2017/169			05	9205	215,79		215,79
101	02	03	89180	42.3.1	48.2.3.1	MA OFFICE 2016 Home & Business PT	ACT	2017/07/17	2017/06/02	01	1904	PAULO & CESAR-INFORMATICA, LDA	2017/1096			05	25	228,23		228,23
101	02	03	89182	42.3.1	48.2.3.1	MS OFFICE 2016 Home & Business PT	ACT	2017/07/17	2017/06/02	01	1904	PAULO & CESAR-INFORMATICA, LDA	2017/1098			06	460223	185,55		185,55
101	02	03	89184	42.3.1	48.2.3.1	MS OFFICE 2016 Home & Business PT	ACT	2017/07/17	2017/06/02	01	1904	PAULO & CESAR-INFORMATICA, LDA	2017/1102			05	59	185,55		185,55
101	02	03	89185	42.3.1	48.2.3.1	OFFICE Pro Plus 2016 SNGL OLP NL acdmc	ACT	2017/07/17	2017/06/16	01	6160	SPLENDIDEXCENTRIK UNIPessoal, LDA	117/196			05	030305	88,98		88,98
101	02	03	89186	42.3.1	48.2.3.1	OFFICE Pro Plus 2016 SNGL OLP NL acdmc	ACT	2017/07/17	2017/06/16	01	6160	SPLENDIDEXCENTRIK UNIPessoal, LDA	117/196			05	030305	88,98		88,98
101	02	03	89187	42.3.1	48.2.3.1	MST Office Home & Business 2016 PT Medialess	ACT	2017/07/17	2017/06/16	01	6160	SPLENDIDEXCENTRIK UNIPessoal, LDA	117/194			04	010406	240,50		240,50
101	02	03	89514	42.3.1	48.2.3.1	OFFICE 2016 pro SNGL OLP B Acdmc	ACT	2017/08/09	2017/07/12	01	3761	WINCOMP-SISTEMAS INFORMÁTICOS, LDA	216/2017			05	030201	189,86		189,86
101	02	03	89848	42.3.1	48.2.3.1	MS OFFICE 2016 PRO PLUS Educação	ACT	2017/09/08	2017/08/29	01	1904	PAULO & CESAR-INFORMATICA, LDA	2017/1756	UNIVERSIDADE ABERTA		05	4800	92,09		92,09
101	02	03	89849	42.3.1	48.2.3.1	PLAYSTORE licença ref.:011651	ACT	2017/09/08	2017/08/18	01	6160	SPLENDIDEXCENTRIK UNIPessoal, LDA	117/304			07	010410	73,80		73,80
101	02	03	89850	42.3.1	48.2.3.1	APPLESTORE licença ref.:011652	ACT	2017/09/08	2017/08/18	01	6160	SPLENDIDEXCENTRIK UNIPessoal, LDA	117/304			07	010410	147,60		147,60
101	02	03	90809	42.3.1	48.2.3.1	OFFICE H&B 2016 Win Portuguese Eurozone Medialess	ACT	2017/11/14	2017/10/04	01	6160	SPLENDIDEXCENTRIK UNIPessoal, LDA	117/353			05	9205	240,62		240,62
101	02	03	90811	42.3.1	48.2.3.1	MS OFFICE 2016 Home & Business PT	ACT	2017/11/14	2017/10/04	01	1904	PAULO & CESAR-INFORMATICA, LDA	2017/1983			05	50	232,47		232,47

Total Geral ou a Transportar .....

752.073,27

46.174,36

793.026,63

ENTIDADE

MPL

## MAPA GERAL DE BENS - Com Detalhe de Aquisição

Data : 2021/05/21  
Ano : 2019  
Página: 59

Identificação dos bens						Sit.	Data de registo	Data do facto patrimonial	Tipo de aquisição	Aquisição				Referência	Crit. Aval.	Localização		Valor Contabilístico (Inicial)	Alterações Patrimoniais	Amortizações Acumuladas
Cl.	Tipo	Bem	Nr. Inv.	Classificação Patrimonial	Amortizações					Descrição	Nat. Inv.	Fornecedor	Factura			% IVA	% Dedu.			
101	02	03	90905	42.3.1	48.2.3.1	OFFICE Pro Plus 2016 SNGL OLP NL acdmc	ACT	2018/01/11	2017/11/15	01	6160	SPLENDIDEXCENTRIK UNIPessoal, LDA	117/404			05	030305	89,90		89,90
101	02	03	90906	42.3.1	48.2.3.1	OFFICE 2016 Pro SNGL OLP B Acdmc	ACT	2018/01/11	2017/11/15	01	3761	WINCOMP-SISTEMAS INFORMÁTICOS, LDA	382/2017			05	030305	94,93		94,93
101	02	03	90908	42.3.1	48.2.3.1	OFFICE Home & Business 2016 Win Português EuroZone Mediales ref: 99994864140307	ACT	2018/01/11	2017/11/15	01	3761	WINCOMP-SISTEMAS INFORMÁTICOS, LDA	387/2017			05	56	257,84		257,84
101	02	03	91082	42.3.1	48.2.3.1	SOFTWARE FINAL CUT PRO	ACT	2018/05/15	2018/01/24	01	1904	PAULO & CESAR-INFORMATICA, LDA	2018/240			05	04	490,77		327,18
101	02	03	91084	42.3.1	48.2.3.1	OFFICE Home & Business 2016 Win Português EuriZone Mediales 99994854672708	ACT	2018/05/15	2018/02/01	01	3761	WINCOMP-SISTEMAS INFORMÁTICOS, LDA	2018/24	CAROLINA PEREIRA		02	010415	248,70		165,80
101	02	03	91087	42.3.1	48.2.3.1	OFFICE Home & Business 2016 Win Português EuroZone Mediales	ACT	2018/05/15	2018/03/28	01	3761	WINCOMP-SISTEMAS INFORMÁTICOS, LDA	2018//48			05	33	243,14		162,10
101	02	03	91091	42.3.1	48.2.3.1	OFFICE Home & Business 2016 Win Português EuroZone Mediales 9994871765098	ACT	2018/05/15	2018/03/26	01	3761	WINCOMP-SISTEMAS INFORMÁTICOS, LDA	2018/105			05	63	244,66		163,11
101	02	03	91092	42.3.1	48.2.3.1	OFFICE Home & Business 2016 Win Português EuroZone Mediales 9994871765319	ACT	2018/05/15	2018/03/26	01	3761	WINCOMP-SISTEMAS INFORMÁTICOS, LDA	2018/105			05	63	244,66		163,11
101	02	03	92985	42.3.1	48.2.3.1	SOFTWARE DE APLICAÇÃO-ADOBE Creative Web Cloud	ACT	2018/10/10	2018/07/09	01	3761	WINCOMP-SISTEMAS INFORMÁTICOS, LDA	239	Helena Sá		07	010414	1.161,49		774,33
101	02	03	92987	42.3.1	48.2.3.1	SOFTWARE DE APLICAÇÃO-OFFICE 2016-Office Casa e negócios 2016	ACT	2018/10/10	2018/10/26	01	4902	A.SOUSA CUNHA, LDA	2018//274			05	56	237,77		158,52
101	02	03	94522	42.3.1	48.2.3.1	OFFICE H&B 2016 Win portuguese Eurozone Medialess	ACT	2018/12/11	2018/10/16	01	6160	SPLENDIDEXCENTRIK UNIPessoal, LDA	118/329			07	010410	240,00		160,00
101	02	03	94627	42.3.1	48.2.3.1	ADOBE Creative Web Cloud	ACT	2019/01/16	2018/10/24	01	3761	WINCOMP-SISTEMAS INFORMÁTICOS, LDA	2018/374			05	56	1.135,29		756,86
101	02	03	94628	42.3.1	48.2.3.1	OFFICE Home & Business 2016	ACT	2019/01/16	2018/10/24	01	3761	WINCOMP-SISTEMAS INFORMÁTICOS, LDA	2018/374			05	56	238,85		159,24
101	02	03	94772	42.3.1	48.2.3.1	SOFTWARE GIS4MUN - módulo de contentores RSU	ACT	2019/01/31	2018/12/28	01	6482	ADVANTIS SOLUTIONS - TECNOLOGIAS DE INFORMAÇÃO, LDA.	2017/36 e 2018/27	E-GOV Alto Minho		06	460103	7.995,00		5.330,00
101	02	03	94773	42.3.1	48.2.3.1	SOFTWARE GIS4MUN - novos módulos mobile	ACT	2019/01/31	2018/12/28	01	6482	ADVANTIS SOLUTIONS - TECNOLOGIAS DE INFORMAÇÃO, LDA.	2017/36 e 2018/27	E-GOV Alto Minho		06	460103	7.995,00		5.330,00
101	02	03	94774	42.3.1	48.2.3.1	SOFTWARE GIS4MUN - gerar módulos	ACT	2019/01/31	2018/12/28	01	6482	ADVANTIS SOLUTIONS - TECNOLOGIAS DE INFORMAÇÃO, LDA.	2017/36 e 2018/26	E-GOV Alto Minho		06	460103	15.990,00		10.660,00
101	02	03	94775	42.3.1	48.2.3.1	SOFTWARE GIS4MUN - billing para emissão de plantas	ACT	2019/01/31	2018/12/28	01	6482	ADVANTIS SOLUTIONS - TECNOLOGIAS DE INFORMAÇÃO, LDA.	2017/36 e 2018/26	E-GOV Alto Minho		06	460103	9.225,00		6.150,00
101	02	03	94776	42.3.1	48.2.3.1	SOFTWARE GIS4MUN - evolução do módulo das plantas	ACT	2019/01/31	2018/12/28	01	6482	ADVANTIS SOLUTIONS - TECNOLOGIAS DE INFORMAÇÃO, LDA.	2017/36 e 2018/27	E-GOV Alto Minho		06	460103	9.225,00		6.150,00
101	02	03	94802	42.3.1	48.2.3.1	MICROSOFT OFFICE 2019 H&B 32/64PT	ACT	2019/05/03	2019/01/08	01	6575	ORDEM PROVAVEL, LDA	1/103003	GABINETE TÉCNICO FLORESTAL		04	010413	244,77		81,59
101	02	03	94804	42.3.1	48.2.3.1	MICROSOFT OFFICE 2019 H&B 32/64PT	ACT	2019/05/03	2019/01/15	01	6575	ORDEM PROVAVEL, LDA	2/100329			04	60	199,00		66,33
Total Geral ou a Transportar .....																	807.875,04	46.174,36	830.227,47	

ENTIDADE

MPL

## MAPA GERAL DE BENS - Com Detalhe de Aquisição

Data : 2021/05/21  
Ano : 2019  
Página: 60

Identificação dos bens					Sit.	Data de registo	Data do facto patrimonial	Tipo de aquisição	Aquisição				Referência	Crit. Aval.	Localização		Valor Contabilístico (Inicial)	Alterações Patrimoniais	Amortizações Acumuladas
Cl.	Tipo	Bem	Nr. Inv.	Classificação Patrimonial Amortizações					Descrição	Nat. Inv.	Fornecedor	Factura			% IVA	% Dedu.			
101	02	03	94806	42.3.1	48.2.3.1	ACT	2019/05/06	2019/01/28	01	6575	ORDEM PROVAVEL, LDA	2/100330		Irene Lourenço	08	8701	244,77		81,59
101	02	03	94807	42.3.1	48.2.3.1	ACT	2019/05/06	2019/03/21	01	4902	A.SOUSA CUNHA, LDA	2019/94		GAP-Filomena Quintela	01	010312	295,41		98,47
101	02	03	95012	42.3.1	48.2.3.1	ACT	2019/06/19	2019/07/24	01	7686	FAMA-SETE TECNOLOGIA DE INFORMAÇÃO, LDA	345/2019		SCHOOL 4ALL	05	3704	1.424,34		474,78
101	02	03	95067	42.3.1	48.2.3.1	ACT	2019/06/19	2019/07/24	01	7686	FAMA-SETE TECNOLOGIA DE INFORMAÇÃO, LDA	336/2019		SCHOOL 4ALL	05	3704	353,01		117,67
101	02	03	95068	42.3.1	48.2.3.1	ACT	2019/06/19	2019/07/24	01	7686	FAMA-SETE TECNOLOGIA DE INFORMAÇÃO, LDA	336/2019		SCHOOL 4ALL	05	3704	353,01		117,67
101	02	03	95069	42.3.1	48.2.3.1	ACT	2019/06/19	2019/07/24	01	7686	FAMA-SETE TECNOLOGIA DE INFORMAÇÃO, LDA	336/2019		SCHOOL 4ALL	05	3704	353,01		117,67
101	02	03	95070	42.3.1	48.2.3.1	ACT	2019/06/19	2019/07/24	01	7686	FAMA-SETE TECNOLOGIA DE INFORMAÇÃO, LDA	336/2019		SCHOOL 4ALL	05	3704	353,01		117,67
101	02	03	95071	42.3.1	48.2.3.1	ACT	2019/06/19	2019/07/24	01	7686	FAMA-SETE TECNOLOGIA DE INFORMAÇÃO, LDA	336/2019		SCHOOL 4ALL	05	3704	353,01		117,67
101	02	03	95072	42.3.1	48.2.3.1	ACT	2019/06/19	2019/07/24	01	7686	FAMA-SETE TECNOLOGIA DE INFORMAÇÃO, LDA	336/2019		SCHOOL 4ALL	05	3704	353,01		117,67
101	02	03	95073	42.3.1	48.2.3.1	ACT	2019/06/19	2019/07/24	01	7686	FAMA-SETE TECNOLOGIA DE INFORMAÇÃO, LDA	336/2019		SCHOOL 4ALL	05	3704	353,01		117,67
101	02	03	95074	42.3.1	48.2.3.1	ACT	2019/06/19	2019/07/24	01	7686	FAMA-SETE TECNOLOGIA DE INFORMAÇÃO, LDA	336/2019		SCHOOL 4ALL	05	3704	353,01		117,67
101	02	03	95075	42.3.1	48.2.3.1	ACT	2019/06/19	2019/07/24	01	7686	FAMA-SETE TECNOLOGIA DE INFORMAÇÃO, LDA	336/2019		SCHOOL 4ALL	05	3704	353,01		117,67
101	02	03	95076	42.3.1	48.2.3.1	ACT	2019/06/19	2019/07/24	01	7686	FAMA-SETE TECNOLOGIA DE INFORMAÇÃO, LDA	336/2019		SCHOOL 4ALL	05	3704	353,01		117,67
101	02	03	95077	42.3.1	48.2.3.1	ACT	2019/06/19	2019/07/24	01	7686	FAMA-SETE TECNOLOGIA DE INFORMAÇÃO, LDA	336/2019		SCHOOL 4ALL	05	3704	353,01		117,67
101	02	03	95078	42.3.1	48.2.3.1	ACT	2019/06/19	2019/07/24	01	7686	FAMA-SETE TECNOLOGIA DE INFORMAÇÃO, LDA	336/2019		SCHOOL 4ALL	05	3704	353,01		117,67
101	02	03	95079	42.3.1	48.2.3.1	ACT	2019/06/19	2019/07/24	01	7686	FAMA-SETE TECNOLOGIA DE INFORMAÇÃO, LDA	336/2019		SCHOOL 4ALL	05	3704	353,01		117,67
101	02	03	95080	42.3.1	48.2.3.1	ACT	2019/06/19	2019/07/24	01	7686	FAMA-SETE TECNOLOGIA DE INFORMAÇÃO, LDA	336/2019		SCHOOL 4ALL	05	3704	353,01		117,67
101	02	03	95081	42.3.1	48.2.3.1	ACT	2019/06/19	2019/07/24	01	7686	FAMA-SETE TECNOLOGIA DE INFORMAÇÃO, LDA	336/2019		SCHOOL 4ALL	05	3704	353,01		117,67
101	02	03	95082	42.3.1	48.2.3.1	ACT	2019/06/19	2019/07/24	01	7686	FAMA-SETE TECNOLOGIA DE INFORMAÇÃO, LDA	336/2019		SCHOOL 4ALL	05	3704	353,01		117,67
101	02	03	95083	42.3.1	48.2.3.1	ACT	2019/06/19	2019/07/24	01	7686	FAMA-SETE TECNOLOGIA DE INFORMAÇÃO, LDA	336/2019		SCHOOL 4ALL	05	3704	353,01		117,67
101	02	03	95084	42.3.1	48.2.3.1	ACT	2019/06/19	2019/07/24	01	7686	FAMA-SETE TECNOLOGIA DE INFORMAÇÃO, LDA	336/2019		SCHOOL 4ALL	05	3704	353,01		117,67
101	02	03	95085	42.3.1	48.2.3.1	ACT	2019/06/19	2019/07/24	01	7686	FAMA-SETE TECNOLOGIA DE INFORMAÇÃO, LDA	336/2019		SCHOOL 4ALL	05	3704	353,01		117,67

Total Geral ou a Transportar .....

816.546,75

46.174,36

833.118,04



ENTIDADE

MPL

## MAPA GERAL DE BENS - Com Detalhe de Aquisição

Data : 2021/05/21  
Ano : 2019  
Página: 61

Identificação dos bens					Sit.	Data de registo	Data do facto patrimonial	Tipo de aquisição	Aquisição				Referência	Crit. Aval.	Localização		Valor Contabilístico (Inicial)	Alterações Patrimoniais	Amortizações Acumuladas	
Cl.	Tipo	Bem	Nr. Inv.	Classificação Patrimonial Amortizações					Descrição	Nat. Inv.	Fornecedor	Factura			% IVA	% Dedu.				Unidade Orgânica
101	02	03	95086	42.3.1	48.2.3.1	SOFTWARE de Laboratório de Linguas multimidia	ACT	2019/06/19	2019/07/24	01	7686	FAMA-SETE TECNOLOGIA DE INFORMACÃO, LDA	336/2019		SCHOOL 4ALL	05	3704	353,01		117,67
101	02	03	95087	42.3.1	48.2.3.1	SOFTWARE de Laboratório de Linguas multimidia	ACT	2019/06/19	2019/07/24	01	7686	FAMA-SETE TECNOLOGIA DE INFORMACÃO, LDA	336/2019		SCHOOL 4ALL	05	3704	353,01		117,67
101	02	03	95088	42.3.1	48.2.3.1	SOFTWARE de Laboratório de Linguas multimidia	ACT	2019/06/19	2019/07/24	01	7686	FAMA-SETE TECNOLOGIA DE INFORMACÃO, LDA	336/2019		SCHOOL 4ALL	05	3704	353,01		117,67
101	02	03	95089	42.3.1	48.2.3.1	SOFTWARE de Laboratório de Linguas multimidia	ACT	2019/06/19	2019/07/24	01	7686	FAMA-SETE TECNOLOGIA DE INFORMACÃO, LDA	336/2019		SCHOOL 4ALL	05	3704	353,01		117,67
101	02	03	95090	42.3.1	48.2.3.1	SOFTWARE de Laboratório de Linguas multimidia	ACT	2019/06/19	2019/07/24	01	7686	FAMA-SETE TECNOLOGIA DE INFORMACÃO, LDA	336/2019		SCHOOL 4ALL	05	3704	353,01		117,67
101	02	03	95091	42.3.1	48.2.3.1	SOFTWARE de Laboratório de Linguas multimidia	ACT	2019/06/19	2019/07/24	01	7686	FAMA-SETE TECNOLOGIA DE INFORMACÃO, LDA	336/2019		SCHOOL 4ALL	05	3704	353,01		117,67
101	02	03	95092	42.3.1	48.2.3.1	SOFTWARE de Laboratório de Linguas multimidia	ACT	2019/06/19	2019/07/24	01	7686	FAMA-SETE TECNOLOGIA DE INFORMACÃO, LDA	336/2019		SCHOOL 4ALL	05	3704	353,01		117,67
101	02	03	95279	42.3.1	48.2.3.1	OFFICE 2019 Home & Business PT	ACT	2019/08/29	2019/06/14	01	1904	PAULO & CESAR-INFORMATICA, LDA	2019/1143		08	8701	269,37		89,79	
101	02	03	95285	42.3.1	48.2.3.1	OFFICE 2019 Home & Business PT	ACT	2019/10/16	2019/07/01	01	1904	PAULO & CESAR-INFORMATICA, LDA	2019/1246		06	460102	263,22		87,74	
101	02	03	95286	42.3.1	48.2.3.1	OFFICE 2019 Home & Business PT	ACT	2019/10/16	2019/07/01	01	1904	PAULO & CESAR-INFORMATICA, LDA	2019/1241		02	010304	263,22		87,74	
101	02	03	95288	42.3.1	48.2.3.1	OFFICE 2019 Home & Business PT	ACT	2019/10/16	2019/07/01	01	1904	PAULO & CESAR-INFORMATICA, LDA	2019/1242		02	010208	263,22		87,74	
101	02	03	95292	42.3.1	48.2.3.1	OFFICE 2019 Home & Business PT	ACT	2019/10/16	2019/07/01	01	1904	PAULO & CESAR-INFORMATICA, LDA	2019/1243		02	010202	263,22		87,74	
101	02	03	95293	42.3.1	48.2.3.1	OFFICE 2019 Home & Business PT	ACT	2019/10/16	2019/07/01	01	1904	PAULO & CESAR-INFORMATICA, LDA	2019/1243		02	010202	263,22		87,74	
101	02	03	95294	42.3.1	48.2.3.1	OFFICE 2019 Home & Business PT	ACT	2019/10/16	2019/07/01	01	1904	PAULO & CESAR-INFORMATICA, LDA	2019/1243		02	010202	263,22		87,74	
101	02	03	95296	42.3.1	48.2.3.1	OFFICE 2019 Home & Business PT	ACT	2019/10/16	2019/07/01	01	1904	PAULO & CESAR-INFORMATICA, LDA	2019/1244		02	010209	263,22		87,74	
101	02	03	95298	42.3.1	48.2.3.1	OFFICE 2019 Home & Business PT	ACT	2019/10/17	2019/07/01	01	1904	PAULO & CESAR-INFORMATICA, LDA	2019/1245		05	63	263,22		87,74	
101	02	03	95299	42.3.1	48.2.3.1	ADOBE Creative Cloud Inglês- 12 meses	ACT	2019/10/17	2019/06/28	01	1411	PH - INFORMATICA E MICRO SISTEMAS, LDA	25421		07	010414	971,70		323,90	
101	02	03	95300	42.3.1	48.2.3.1	ADOBE Creative Cloud Inglês- 12 meses	ACT	2019/10/17	2019/06/28	01	1411	PH - INFORMATICA E MICRO SISTEMAS, LDA	25421		07	010414	971,70		323,90	
101	02	03	95301	42.3.1	48.2.3.1	ADOBE PHOTOSHOP Inglês - 12 meses	ACT	2019/10/17	2019/06/28	01	1411	PH - INFORMATICA E MICRO SISTEMAS, LDA	25421		07	010414	418,20		139,40	
101	02	03	95303	42.3.1	48.2.3.1	OFFICE 2019 Home & Business PT	ACT	2019/10/17	2019/07/03	01	1904	PAULO & CESAR-INFORMATICA, LDA	2019/1247		04	14	263,22		87,74	
101	02	03	95330	42.3.1	48.2.3.1	MS OFFICE 2019 Home & Business PT	ACT	2019/10/22	2019/07/24	01	1904	PAULO & CESAR-INFORMATICA, LDA	2019/1274		06	460102	269,37		89,79	
101	02	03	95331	42.3.1	48.2.3.1	MICROSOFT OFFICE Pro 2019 PT	ACT	2019/10/22	2019/08/02	01	4902	A.SOUSA CUNHA, LDA	2019/250		01	010309	538,86		179,62	
Total Geral ou a Transportar .....																	824.826,00	46.174,36	835.877,79	

ENTIDADE

MPL

## MAPA GERAL DE BENS - Com Detalhe de Aquisição

Data : 2021/05/21  
Ano : 2019  
Página: 62

Identificação dos bens					Sit.	Data de registo	Data do facto patrimonial	Tipo de aquisição	Aquisição				Referência	Crit. Aval.	Localização		Valor Contabilístico (Inicial)	Alterações Patrimoniais	Amortizações Acumuladas
Cl.	Tipo	Bem	Nr.Inv.	Classificação Patrimonial Amortizações					Descrição	Nat. Inv.	Fornecedor	Factura			% IVA	% Dedu.			
101	02	03	95332	42.3.1	48.2.3.1	OFFICE 2019 Home & Business PT	ACT	2019/10/22	2019/08/23	01	1904	PAULO & CESAR-INFORMATICA, LDA	2019/1540		01	010311	295,20		98,40
101	02	03	95565	42.3.1	48.2.3.1	OFFICE Home & Business 2019 Português Eurozone	ACT	2020/01/13	2019/10/09	01	4902	A.SOUSA CUNHA, LDA	2019/351		05	04	288,61		96,20
101	02	03	95567	42.3.1	48.2.3.1	OFFICE 2019 Casa	ACT	2020/01/14	2019/10/09	01	4902	A.SOUSA CUNHA, LDA	2019/350		07	010211	288,61		96,20
101	02	03	95568	42.3.1	48.2.3.1	ADOBE CCT IE MLP L1 1-9 12M GOV	ACT	2020/01/14	2019/10/17	01	1411	PH - INFORMATICA E MICRO SISTEMAS, LDA	025628		05	56	981,54		327,18
101	02	03	95569	42.3.1	48.2.3.1	AUTOCAD LT 2020 Comercial New Single-user ELD	ACT	2020/01/14	2019/10/28	01	1411	PH - INFORMATICA E MICRO SISTEMAS, LDA	25651		06	460102	393,60		131,20
101	02	03	95572	42.3.1	48.2.3.1	OFFICE Home & Business 2019 Português Eurozone	ACT	2020/01/14	2019/12/27	01	3581	J.CANAO LDA	19/706		02	010202	271,83		90,61
101	02	03	95573	42.3.1	48.2.3.1	OFFICE Home & Business 2019 Português Eurozone	ACT	2020/01/14	2019/12/19	01	3581	J.CANAO LDA	19/703		01	010308	271,83		90,61
101	02	03	95574	42.3.1	48.2.3.1	SOFTWARE FIREWALL,ANTIVIRUS E ANTI MALWARE-Next Generation and SandBlast(NGTX) Package Subscription for 3 year for 5200 Appliance	ACT	2020/01/14	2019/12/04	01	7621	RELOAD -CONSULTORIA INFORMAICA, LDA	1/1900/1119	Candidatura E-Gov Alto Minho 2020	07	010410	28.683,64		9.561,21
101	02	03	95575	42.3.1	48.2.3.1	SOFTWARE ANTI-VIRUS E ANTI SPAM-LICENCIAMENTO SERVIÇO ONLINE E FILTRO EMAIL-ForiMail Cloud-Gateway (101 to 1000 Mailboxes)	ACT	2020/01/14	2019/12/04	01	7621	RELOAD -CONSULTORIA INFORMAICA, LDA	1/1900/1119	Candidatura E-Gov Alto Minho 2020	07	010410	8.051,54		2.683,85
101	02	03	95576	42.3.1	48.2.3.1	SOFTWARE CONETOR de integração do Software SIGMA com plataforma e Fatura Eletrónica	ACT	2020/01/14	2019/12/23	01	3718	MEDIDATA.NET-SISTEMAS DE INFORMACAO PARA AUTARQUIAS,SA	0/1/061		02	010209	1.845,00		615,00
101	02	03	95973	42.3.1	48.2.3.1	SISTEMA DE INFORMAÇÃO (plataforma de monitorização ambiental)	ACT	2020/01/29	2019/06/13	01	7598	BLU, S.A.	824012800		07	010410	17.110,54		5.703,51
101	02	04	31496	42.3.1	48.2.3.1	S/W DE BASE SCO UNIX OPERATING SYSTEM (16 USER)	ACT	2001/08/21	1995/04/03	011	100	MEDIDATA - ENGENHARIA E SISTEMAS, S.A.	N-AUT-064/95		07	010410	1.371,45		1.371,45
101	02	04	31497	42.3.1	48.2.3.1	S/W DE BASE SCO OPEN SERVER USER LICENCE PACK 32 USER	ACT	2001/08/21	1996/03/25	011	100	MEDIDATA - ENGENHARIA E SISTEMAS, S.A.	AUT-054/96		07	010410	892,90		892,90
101	02	04	31589	42.3.1	48.2.3.1	OS 5.0.5 MEDIA KIT OPENSERWER ENT.32USERS UPG, LICENÇA SMP	ACT	2001/08/22	1999/10/26	011	963	AXIANSEU DIGITAL SOLUTIONS, S.A.	FN990175		07	010410	1.438,29		1.438,29
101	02	04	31925	42.3.1	48.2.3.1	SCO TCP/IP RUNTIME SYSTEM (S/W BASE)	ACT	2001/08/28	1995/04/03	011	100	MEDIDATA - ENGENHARIA E SISTEMAS, S.A.	N-AUT-064/95		07	010410	758,67		758,67
101	02	04	44784	42.3.1	48.2.3.1	OFFICE 2003SB OEM	ACT	2005/03/15	2004/08/09	01	1643	BELTRAO COELHO "MINHO" SISTEMAS DE ESCRITORIO, LDA	2042626		02	010304	289,69		289,69
101	02	04	44785	42.3.1	48.2.3.1	OFFICE 2003 SBOEM	ACT	2005/03/15	2004/08/06	01	1643	BELTRAO COELHO "MINHO" SISTEMAS DE ESCRITORIO, LDA	2042628		03	010206	289,69		289,69
101	02	04	49738	42.3.1	48.2.3.1	WINDOWS XP PORT.	ACT	2006/02/15	2005/09/29	01	1904	PAULO & CESAR-INFORMATICA, LDA	1866		05	1254	138,18		138,18
101	02	04	49739	42.3.1	48.2.3.1	WINDOWS XP PORT.	ACT	2006/02/15	2005/09/29	01	1904	PAULO & CESAR-INFORMATICA, LDA	1866		05	1254	138,18		138,18
Total Geral ou a Transportar .....																	888.624,99	46.174,36	860.688,81

ENTIDADE

MPL

## MAPA GERAL DE BENS - Com Detalhe de Aquisição

Data : 2021/05/21  
Ano : 2019  
Página: 63

Identificação dos bens						Sit.	Data de registo	Data do facto patrimonial	Tipo de aquisição	Aquisição				Referência	Crit. Aval.	Localização		Valor Contabilístico (Inicial)	Alterações Patrimoniais	Amortizações Acumuladas
Cl.	Typo	Bem	Nr. Inv.	Classificação Patrimonial	Amortizações					Descrição	Nat. Inv.	Fornecedor	Factura			% IVA	% Dedu.			
101	02	04	49740	42.3.1	48.2.3.1	WINDOWS XP PORT.	ACT	2006/02/15	2005/09/29	01	1904	PAULO & CESAR-INFORMATICA, LDA	1866		05	1254	138,18		138,18	
101	02	04	49753	42.3.1	48.2.3.1	WINDOWS XP PORT.	ACT	2006/02/15	2005/09/29	01	1904	PAULO & CESAR-INFORMATICA, LDA	1866		05	3611	138,18		138,18	
101	02	04	49754	42.3.1	48.2.3.1	WINDOWS XP PORT.	ACT	2006/02/15	2005/09/29	01	1904	PAULO & CESAR-INFORMATICA, LDA	1866		05	3603	138,18		138,18	
101	02	04	49758	42.3.1	48.2.3.1	WINDOWS XP PORT.	ACT	2006/02/15	2005/09/29	01	1904	PAULO & CESAR-INFORMATICA, LDA	1866		05	1205	138,18		138,18	
101	02	04	49759	42.3.1	48.2.3.1	WINDOWS XP PORT.	ACT	2006/02/15	2005/09/29	01	1904	PAULO & CESAR-INFORMATICA, LDA	1866		05	1205	138,18		138,18	
101	02	04	49760	42.3.1	48.2.3.1	WINDOWS XP PORT.	ACT	2006/02/15	2005/09/29	01	1904	PAULO & CESAR-INFORMATICA, LDA	1866		05	1205	138,18		138,18	
101	02	04	49761	42.3.1	48.2.3.1	WINDOWS XP PORT.	ACT	2006/02/15	2005/09/29	01	1904	PAULO & CESAR-INFORMATICA, LDA	1866		05	1205	138,18		138,18	
101	02	04	49766	42.3.1	48.2.3.1	WINDOWS XP PORT.	ACT	2006/02/15	2005/09/29	01	1904	PAULO & CESAR-INFORMATICA, LDA	1866		05	3601	138,18		138,18	
101	02	04	49768	42.3.1	48.2.3.1	WINDOWS XP PORT.	ACT	2006/02/15	2005/09/29	01	1904	PAULO & CESAR-INFORMATICA, LDA	1866		05	1217	138,18		138,18	
101	02	04	49770	42.3.1	48.2.3.1	WINDOWS XP PORT.	ACT	2006/02/15	2005/09/29	01	1904	PAULO & CESAR-INFORMATICA, LDA	1866		05	1206	138,18		138,18	
101	02	04	49771	42.3.1	48.2.3.1	WINDOWS XP PORT.	ACT	2006/02/15	2005/09/29	01	1904	PAULO & CESAR-INFORMATICA, LDA	1866		05	1206	138,18		138,18	
101	02	04	49772	42.3.1	48.2.3.1	WINDOWS XP PORT.	ACT	2006/02/15	2005/09/29	01	1904	PAULO & CESAR-INFORMATICA, LDA	1866		05	1206	138,18		138,18	
101	02	04	49773	42.3.1	48.2.3.1	WINDOWS XP PORT.	ACT	2006/02/15	2005/09/29	01	1904	PAULO & CESAR-INFORMATICA, LDA	1866		05	1206	138,18		138,18	
101	02	04	49774	42.3.1	48.2.3.1	WINDOWS XP PORT.	ACT	2006/02/15	2005/09/29	01	1904	PAULO & CESAR-INFORMATICA, LDA	1866		05	1206	138,18		138,18	
101	02	04	49775	42.3.1	48.2.3.1	WINDOWS XP PORT.	ACT	2006/02/15	2005/09/29	01	1904	PAULO & CESAR-INFORMATICA, LDA	1866		05	1240	138,18		138,18	
101	02	04	49776	42.3.1	48.2.3.1	WINDOWS XP PORT.	ACT	2006/02/15	2005/09/29	01	1904	PAULO & CESAR-INFORMATICA, LDA	1866		05	1240	138,18		138,18	
101	02	04	49777	42.3.1	48.2.3.1	WINDOWS XP PORT.	ACT	2006/02/15	2005/09/29	01	1904	PAULO & CESAR-INFORMATICA, LDA	1866		05	1240	138,18		138,18	
101	02	04	49780	42.3.1	48.2.3.1	WINDOWS XP PORT.	ACT	2006/02/15	2005/09/29	01	1904	PAULO & CESAR-INFORMATICA, LDA	1866		05	3601	138,18		138,18	
101	02	04	49781	42.3.1	48.2.3.1	WINDOWS XP PORT.	ACT	2006/02/15	2005/09/29	01	1904	PAULO & CESAR-INFORMATICA, LDA	1866		05	3601	138,18		138,18	
101	02	04	49782	42.3.1	48.2.3.1	WINDOWS XP PORT.	ACT	2006/02/15	2005/09/29	01	1904	PAULO & CESAR-INFORMATICA, LDA	1866		05	3601	138,18		138,18	
101	02	04	49783	42.3.1	48.2.3.1	WINDOWS XP PORT.	ACT	2006/02/15	2005/09/29	01	1904	PAULO & CESAR-INFORMATICA, LDA	1866		05	3601	138,18		138,18	
101	02	04	49784	42.3.1	48.2.3.1	WINDOWS XP PORT.	ACT	2006/02/15	2005/09/29	01	1904	PAULO & CESAR-INFORMATICA, LDA	1866		05	3601	138,18		138,18	
Total Geral ou a Transportar .....																	891.664,95	46.174,36	863.728,77	

ENTIDADE

MPL

## MAPA GERAL DE BENS - Com Detalhe de Aquisição

Data : 2021/05/21  
Ano : 2019  
Página: 64

Identificação dos bens						Sit.	Data de registo	Data do facto patrimonial	Tipo de aquisição	Aquisição				Referência	Crit. Aval.	Localização		Valor Contabilístico (Inicial)	Alterações Patrimoniais	Amortizações Acumuladas
Cl.	Typo	Bem	Nr. Inv.	Classificação Patrimonial	Amortizações					Descrição	Nat. Inv.	Fornecedor	Factura			% IVA	% Dedu.			
101	02	04	49785	42.3.1	48.2.3.1	WINDOWS XP PORT.	ACT	2006/02/15	2005/09/29	01	1904	PAULO & CESAR-INFORMATICA, LDA	1866		05	3601	138,18		138,18	
101	02	04	49795	42.3.1	48.2.3.1	WINDOWS XP PORT.	ACT	2006/02/15	2005/09/29	01	1904	PAULO & CESAR-INFORMATICA, LDA	1866		05	1229	138,18		138,18	
101	02	04	49796	42.3.1	48.2.3.1	WINDOWS XP PORT.	ACT	2006/02/15	2005/09/29	01	1904	PAULO & CESAR-INFORMATICA, LDA	1866		05	1229	138,18		138,18	
101	02	04	49797	42.3.1	48.2.3.1	WINDOWS XP PORT.	ACT	2006/02/15	2005/09/29	01	1904	PAULO & CESAR-INFORMATICA, LDA	1866		05	1229	138,18		138,18	
101	02	04	49798	42.3.1	48.2.3.1	WINDOWS XP PORT.	ACT	2006/02/15	2005/09/29	01	1904	PAULO & CESAR-INFORMATICA, LDA	1866		05	1229	138,18		138,18	
101	02	04	49806	42.3.1	48.2.3.1	WINDOWS XP PORT.	ACT	2006/02/15	2005/09/29	01	1904	PAULO & CESAR-INFORMATICA, LDA	1866		05	1218	138,18		138,18	
101	02	04	49807	42.3.1	48.2.3.1	WINDOWS XP PORT.	ACT	2006/02/15	2005/09/29	01	1904	PAULO & CESAR-INFORMATICA, LDA	1866		05	1218	138,18		138,18	
101	02	04	49808	42.3.1	48.2.3.1	WINDOWS XP PORT.	ACT	2006/02/15	2005/09/29	01	1904	PAULO & CESAR-INFORMATICA, LDA	1866		05	1218	138,18		138,18	
101	02	04	49809	42.3.1	48.2.3.1	WINDOWS XP PORT.	ACT	2006/02/15	2005/09/29	01	1904	PAULO & CESAR-INFORMATICA, LDA	1866		05	1218	138,18		138,18	
101	02	04	49810	42.3.1	48.2.3.1	WINDOWS XP PORT.	ACT	2006/02/15	2005/09/29	01	1904	PAULO & CESAR-INFORMATICA, LDA	1866		05	1218	138,18		138,18	
101	02	04	49811	42.3.1	48.2.3.1	WINDOWS XP PORT.	ACT	2006/02/15	2005/09/29	01	1904	PAULO & CESAR-INFORMATICA, LDA	1866		05	1218	138,18		138,18	
101	02	04	49812	42.3.1	48.2.3.1	WINDOWS XP PORT.	ACT	2006/02/15	2005/09/29	01	1904	PAULO & CESAR-INFORMATICA, LDA	1866		05	1218	138,18		138,18	
101	02	04	49813	42.3.1	48.2.3.1	WINDOWS XP PORT.	ACT	2006/02/15	2005/09/29	01	1904	PAULO & CESAR-INFORMATICA, LDA	1866		05	1218	138,18		138,18	
101	02	04	49814	42.3.1	48.2.3.1	WINDOWS XP PORT.	ACT	2006/02/15	2005/09/29	01	1904	PAULO & CESAR-INFORMATICA, LDA	1866		05	1261	138,18		138,18	
101	02	04	49817	42.3.1	48.2.3.1	WINDOWS XP PORT.	ACT	2006/02/15	2005/09/29	01	1904	PAULO & CESAR-INFORMATICA, LDA	1866		05	3611	138,18		138,18	
101	02	04	49818	42.3.1	48.2.3.1	WINDOWS XP PORT.	ACT	2006/02/15	2005/09/29	01	1904	PAULO & CESAR-INFORMATICA, LDA	1866		05	3611	138,18		138,18	
101	02	04	49819	42.3.1	48.2.3.1	WINDOWS XP PORT.	ACT	2006/02/15	2005/09/29	01	1904	PAULO & CESAR-INFORMATICA, LDA	1866		05	3608	138,18		138,18	
101	02	04	49828	42.3.1	48.2.3.1	WINDOWS XP PORT.	ACT	2006/02/15	2005/09/29	01	1904	PAULO & CESAR-INFORMATICA, LDA	1866		05	3612	138,18		138,18	
101	02	04	49829	42.3.1	48.2.3.1	WINDOWS XP PORT.	ACT	2006/02/15	2005/09/29	01	1904	PAULO & CESAR-INFORMATICA, LDA	1866		05	3612	138,18		138,18	
101	02	04	49830	42.3.1	48.2.3.1	WINDOWS XP PORT.	ACT	2006/02/15	2005/09/29	01	1904	PAULO & CESAR-INFORMATICA, LDA	1866		05	3612	138,18		138,18	
101	02	04	49831	42.3.1	48.2.3.1	WINDOWS XP PORT.	ACT	2006/02/15	2005/09/29	01	1904	PAULO & CESAR-INFORMATICA, LDA	1866		05	1245	138,18		138,18	
101	02	04	49832	42.3.1	48.2.3.1	WINDOWS XP PORT.	ACT	2006/02/15	2005/09/29	01	1904	PAULO & CESAR-INFORMATICA, LDA	1866		05	3611	138,18		138,18	
Total Geral ou a Transportar .....																	894.704,91	46.174,36	866.768,73	

ENTIDADE

MPL

## MAPA GERAL DE BENS - Com Detalhe de Aquisição

Data : 2021/05/21  
Ano : 2019  
Página: 65

Identificação dos bens						Sit.	Data de registo	Data do facto patrimonial	Tipo de aquisição	Aquisição				Referência	Crit. Aval.	Localização		Valor Contabilístico (Inicial)	Alterações Patrimoniais	Amortizações Acumuladas
Cl.	Tipo	Bem	Nr. Inv.	Classificação Patrimonial	Amortizações					Descrição	Nat. Inv.	Fornecedor	Factura			% IVA	% Dedu.			
101	02	04	49833	42.3.1	48.2.3.1	WINDOWS XP PORT.	ACT	2006/02/15	2005/09/29	01	1904	PAULO & CESAR-INFORMATICA, LDA	1866		05	1245	138,18		138,18	
101	02	04	49834	42.3.1	48.2.3.1	WINDOWS XP PORT.	ACT	2006/02/15	2005/09/29	01	1904	PAULO & CESAR-INFORMATICA, LDA	1866		05	1245	138,18		138,18	
101	02	04	49835	42.3.1	48.2.3.1	WINDOWS XP PORT.	ACT	2006/02/15	2005/09/29	01	1904	PAULO & CESAR-INFORMATICA, LDA	1866		05	3606	138,18		138,18	
101	02	04	49836	42.3.1	48.2.3.1	WINDOWS XP PORT.	ACT	2006/02/15	2005/09/29	01	1904	PAULO & CESAR-INFORMATICA, LDA	1866		05	1228	138,18		138,18	
101	02	04	49837	42.3.1	48.2.3.1	WINDOWS XP PORT.	ACT	2006/02/15	2005/09/29	01	1904	PAULO & CESAR-INFORMATICA, LDA	1866		05	1228	138,18		138,18	
101	02	04	49838	42.3.1	48.2.3.1	WINDOWS XP PORT.	ACT	2006/02/15	2005/09/29	01	1904	PAULO & CESAR-INFORMATICA, LDA	1866		05	3610	138,18		138,18	
101	02	04	49839	42.3.1	48.2.3.1	WINDOWS XP PORT.	ACT	2006/02/15	2005/09/29	01	1904	PAULO & CESAR-INFORMATICA, LDA	1866		05	3608	138,18		138,18	
101	02	04	49840	42.3.1	48.2.3.1	WINDOWS XP PORT.	ACT	2006/02/15	2005/09/29	01	1904	PAULO & CESAR-INFORMATICA, LDA	1866		05	1227	138,18		138,18	
101	02	04	49841	42.3.1	48.2.3.1	WINDOWS XP PORT.	ACT	2006/02/15	2005/09/29	01	1904	PAULO & CESAR-INFORMATICA, LDA	1866		05	1227	138,18		138,18	
101	02	04	49847	42.3.1	48.2.3.1	WINDOWS XP PORT.	ACT	2006/02/15	2005/09/29	01	1904	PAULO & CESAR-INFORMATICA, LDA	1866		05	3610	138,18		138,18	
101	02	04	49848	42.3.1	48.2.3.1	WINDOWS XP PORT.	ACT	2006/02/15	2005/09/29	01	1904	PAULO & CESAR-INFORMATICA, LDA	1866		05	3608	138,18		138,18	
101	02	04	49849	42.3.1	48.2.3.1	WINDOWS XP PORT.	ACT	2006/02/15	2005/09/29	01	1904	PAULO & CESAR-INFORMATICA, LDA	1866		05	3608	138,18		138,18	
101	02	04	49850	42.3.1	48.2.3.1	WINDOWS XP PORT.	ACT	2006/02/15	2005/09/29	01	1904	PAULO & CESAR-INFORMATICA, LDA	1866		05	3608	138,18		138,18	
101	02	04	49851	42.3.1	48.2.3.1	WINDOWS XP PORT.	ACT	2006/02/15	2005/09/29	01	1904	PAULO & CESAR-INFORMATICA, LDA	1866		05	1241	138,18		138,18	
101	02	04	49852	42.3.1	48.2.3.1	WINDOWS XP PORT.	ACT	2006/02/15	2005/09/29	01	1904	PAULO & CESAR-INFORMATICA, LDA	1866		05	1241	138,18		138,18	
101	02	04	49853	42.3.1	48.2.3.1	WINDOWS XP PORT.	ACT	2006/02/15	2005/09/29	01	1904	PAULO & CESAR-INFORMATICA, LDA	1866		05	1254	138,18		138,18	
101	02	04	49856	42.3.1	48.2.3.1	WINDOWS XP PORT.	ACT	2006/02/15	2005/09/29	01	1904	PAULO & CESAR-INFORMATICA, LDA	1866		05	1241	138,18		138,18	
101	02	04	49857	42.3.1	48.2.3.1	WINDOWS XP PORT.	ACT	2006/02/15	2005/09/29	01	1904	PAULO & CESAR-INFORMATICA, LDA	1866		05	1241	138,18		138,18	
101	02	04	49858	42.3.1	48.2.3.1	WINDOWS XP PORT.	ACT	2006/02/15	2005/09/29	01	1904	PAULO & CESAR-INFORMATICA, LDA	1866		05	1241	138,18		138,18	
101	02	04	49859	42.3.1	48.2.3.1	WINDOWS XP PORT.	ACT	2006/02/15	2005/09/29	01	1904	PAULO & CESAR-INFORMATICA, LDA	1866		05	1241	138,18		138,18	
101	02	04	49860	42.3.1	48.2.3.1	WINDOWS XP PORT.	ACT	2006/02/15	2005/09/29	01	1904	PAULO & CESAR-INFORMATICA, LDA	1866		05	1241	138,18		138,18	
101	02	04	49861	42.3.1	48.2.3.1	WINDOWS XP PORT.	ACT	2006/02/15	2005/09/29	01	1904	PAULO & CESAR-INFORMATICA, LDA	1866		05	1241	138,18		138,18	
Total Geral ou a Transportar .....																	897.744,87	46.174,36	869.808,69	

ENTIDADE

MPL

## MAPA GERAL DE BENS - Com Detalhe de Aquisição

Data : 2021/05/21  
Ano : 2019  
Página: 66

Identificação dos bens						Sit.	Data de registo	Data do facto patrimonial	Tipo de aquisição	Aquisição				Referência	Crit. Aval.	Localização		Valor Contabilístico (Inicial)	Alterações Patrimoniais	Amortizações Acumuladas
Cl.	Typo	Bem	Nr. Inv.	Classificação Patrimonial	Amortizações					Descrição	Nat. Inv.	Fornecedor	Factura			% IVA	% Dedu.			
101	02	04	49862	42.3.1	48.2.3.1	WINDOWS XP PORT.	ACT	2006/02/15	2005/09/29	01	1904	PAULO & CESAR-INFORMATICA, LDA	1866		05	1241	138,18		138,18	
101	02	04	49863	42.3.1	48.2.3.1	WINDOWS XP PORT.	ACT	2006/02/15	2005/09/29	01	1904	PAULO & CESAR-INFORMATICA, LDA	1866		05	1241	138,18		138,18	
101	02	04	49864	42.3.1	48.2.3.1	WINDOWS XP PORT.	ACT	2006/02/15	2005/09/29	01	1904	PAULO & CESAR-INFORMATICA, LDA	1866		05	1241	138,18		138,18	
101	02	04	49865	42.3.1	48.2.3.1	WINDOWS XP PORT.	ACT	2006/02/15	2005/09/29	01	1904	PAULO & CESAR-INFORMATICA, LDA	1866		05	1241	138,18		138,18	
101	02	04	49866	42.3.1	48.2.3.1	WINDOWS XP PORT.	ACT	2006/02/15	2005/09/29	01	1904	PAULO & CESAR-INFORMATICA, LDA	1866		05	1241	138,18		138,18	
101	02	04	49867	42.3.1	48.2.3.1	WINDOWS XP PORT.	ACT	2006/02/15	2005/09/29	01	1904	PAULO & CESAR-INFORMATICA, LDA	1866		05	1251	138,18		138,18	
101	02	04	49868	42.3.1	48.2.3.1	WINDOWS XP PORT.	ACT	2006/02/15	2005/09/29	01	1904	PAULO & CESAR-INFORMATICA, LDA	1866		05	1251	138,18		138,18	
101	02	04	49869	42.3.1	48.2.3.1	WINDOWS XP PORT.	ACT	2006/02/15	2005/09/29	01	1904	PAULO & CESAR-INFORMATICA, LDA	1866		05	1251	138,18		138,18	
101	02	04	49870	42.3.1	48.2.3.1	WINDOWS XP PORT.	ACT	2006/02/15	2005/09/29	01	1904	PAULO & CESAR-INFORMATICA, LDA	1866		05	1227	138,18		138,18	
101	02	04	50249	42.3.1	48.2.3.1	WINDOWS XP PRO POT	ACT	2006/07/28	2006/06/09	01	1904	PAULO & CESAR-INFORMATICA, LDA	2591		05	3603	168,78		168,78	
101	02	04	50250	42.3.1	48.2.3.1	WINDOWS XP PRO PORT.	ACT	2006/07/28	2006/06/09	01	1904	PAULO & CESAR-INFORMATICA, LDA	2592		05	3602	168,78		168,78	
101	02	04	50251	42.3.1	48.2.3.1	WINDOWS XP PRO PORT.	ACT	2006/07/28	2006/06/09	01	1904	PAULO & CESAR-INFORMATICA, LDA	2593		05	3612	168,78		168,78	
101	02	04	50252	42.3.1	48.2.3.1	WINDOWS XP PRO PORT.	ACT	2006/07/28	2006/06/09	01	1904	PAULO & CESAR-INFORMATICA, LDA	2594		05	3612	168,78		168,78	
101	02	04	50253	42.3.1	48.2.3.1	WINDOWS XP PRO PORT.	ACT	2006/07/28	2006/06/09	01	1904	PAULO & CESAR-INFORMATICA, LDA	2595		05	3612	168,78		168,78	
101	02	04	50254	42.3.1	48.2.3.1	WINDOWS XP PRO PORT.	ACT	2006/07/28	2006/06/09	01	1904	PAULO & CESAR-INFORMATICA, LDA	2596		05	1320	168,78		168,78	
101	02	04	50255	42.3.1	48.2.3.1	WINDOWS XP PRO PORT.	ACT	2006/07/28	2006/06/09	01	1904	PAULO & CESAR-INFORMATICA, LDA	2597		05	1320	168,78		168,78	
101	02	04	50256	42.3.1	48.2.3.1	WINDOWS XP PRO PORT.	ACT	2006/07/28	2006/06/09	01	1904	PAULO & CESAR-INFORMATICA, LDA	2598		05	3611	168,78		168,78	
101	02	04	50257	42.3.1	48.2.3.1	WINDOWS XP PRO PORT.	ACT	2006/07/28	2006/06/09	01	1904	PAULO & CESAR-INFORMATICA, LDA	2599		05	360303	168,78		168,78	
101	02	04	50258	42.3.1	48.2.3.1	WINDOWS XP PRO PORT.	ACT	2006/07/28	2006/06/09	01	1904	PAULO & CESAR-INFORMATICA, LDA	2600		05	3611	168,78		168,78	
101	02	04	50259	42.3.1	48.2.3.1	WINDOWS XP PRO PORT.	ACT	2006/07/28	2006/06/09	01	1904	PAULO & CESAR-INFORMATICA, LDA	2601		05	1321	168,78		168,78	
101	02	04	50260	42.3.1	48.2.3.1	WINDOWS XP PRO PORT.	ACT	2006/07/28	2006/06/09	01	1904	PAULO & CESAR-INFORMATICA, LDA	2602		05	3612	168,78		168,78	
101	02	04	50261	42.3.1	48.2.3.1	WINDOWS XP PRO PORT.	ACT	2006/07/28	2006/06/09	01	1904	PAULO & CESAR-INFORMATICA, LDA	2603		05	1320	168,78		168,78	
Total Geral ou a Transportar .....																	901.182,63	46.174,36	873.246,45	



ENTIDADE

MPL

## MAPA GERAL DE BENS - Com Detalhe de Aquisição

Data : 2021/05/21

Ano : 2019

Página: 67

Identificação dos bens						Sit.	Data de registo	Data do facto patrimonial	Tipo de aquisição	Aquisição				Referência	Crit. Aval.	Localização		Valor Contabilístico (Inicial)	Alterações Patrimoniais	Amortizações Acumuladas
Cl.	Typo	Bem	Nr. Inv.	Classificação Patrimonial	Amortizações					Descrição	Nat. Inv.	Fornecedor	Factura			% IVA	% Dedu.			
101	02	04	50262	42.3.1	48.2.3.1	WINDOWS XP PRO PORT.	ACT	2006/07/28	2006/06/09	01	1904	PAULO & CESAR-INFORMATICA, LDA	2604		05	1319	168,78		168,78	
101	02	04	50263	42.3.1	48.2.3.1	WINDOWS XP PRO PORT.	ACT	2006/07/28	2006/06/09	01	1904	PAULO & CESAR-INFORMATICA, LDA	2605		05	3610	168,78		168,78	
101	02	04	50264	42.3.1	48.2.3.1	WINDOWS XP PRO PORT.	ACT	2006/07/28	2006/06/09	01	1904	PAULO & CESAR-INFORMATICA, LDA	2606		05	1320	168,78		168,78	
101	02	04	50266	42.3.1	48.2.3.1	WINDOWS XP PRO PORT.	ACT	2006/07/28	2006/06/09	01	1904	PAULO & CESAR-INFORMATICA, LDA	2608		05	3611	168,78		168,78	
101	02	04	50267	42.3.1	48.2.3.1	WINDOWS XP PRO PORT.	ACT	2006/07/28	2006/06/09	01	1904	PAULO & CESAR-INFORMATICA, LDA	2609		05	1320	168,78		168,78	
101	02	04	50268	42.3.1	48.2.3.1	WINDOWS XP PRO PORT.	ACT	2006/07/28	2006/06/09	01	1904	PAULO & CESAR-INFORMATICA, LDA	2610		05	3601	168,78		168,78	
101	02	04	50270	42.3.1	48.2.3.1	WINDOWS XP PRO PORT.	ACT	2006/07/28	2006/06/09	01	1904	PAULO & CESAR-INFORMATICA, LDA	2612		05	1310	168,78		168,78	
101	02	04	50271	42.3.1	48.2.3.1	WINDOWS XP PRO PORT.	ACT	2006/07/28	2006/06/09	01	1904	PAULO & CESAR-INFORMATICA, LDA	2613		05	1333	168,78		168,78	
101	02	04	50272	42.3.1	48.2.3.1	WINDOWS XP PRO PORT.	ACT	2006/07/28	2006/06/09	01	1904	PAULO & CESAR-INFORMATICA, LDA	2615		05	1308	168,78		168,78	
101	02	04	50273	42.3.1	48.2.3.1	WINDOWS XP PRO PORT.	ACT	2006/07/28	2006/06/09	01	1904	PAULO & CESAR-INFORMATICA, LDA	2616		05	3613	168,78		168,78	
101	02	04	50274	42.3.1	48.2.3.1	WINDOWS XP PRO PORT.	ACT	2006/07/28	2006/06/09	01	1904	PAULO & CESAR-INFORMATICA, LDA	2617		05	3611	168,78		168,78	
101	02	04	50275	42.3.1	48.2.3.1	WINDOWS XP PRO PORT.	ACT	2006/07/28	2006/06/09	01	1904	PAULO & CESAR-INFORMATICA, LDA	2618		05	3611	168,78		168,78	
101	02	04	50276	42.3.1	48.2.3.1	WINDOWS XP PRO PORT.	ACT	2006/07/28	2006/06/09	01	1904	PAULO & CESAR-INFORMATICA, LDA	2619		05	3612	168,78		168,78	
101	02	04	50277	42.3.1	48.2.3.1	WINDOWS XP PRO PORT.	ACT	2006/07/28	2006/06/09	01	1904	PAULO & CESAR-INFORMATICA, LDA	2620		05	1303	168,78		168,78	
101	02	04	50278	42.3.1	48.2.3.1	WINDOWS XP PRO PORT.	ACT	2006/07/28	2006/06/09	01	1904	PAULO & CESAR-INFORMATICA, LDA	2621		05	3612	168,78		168,78	
101	02	04	50279	42.3.1	48.2.3.1	WINDOWS XP PRO PORT.	ACT	2006/07/28	2006/06/09	01	1904	PAULO & CESAR-INFORMATICA, LDA	2622		05	1320	168,78		168,78	
101	02	04	52072	42.3.1	48.2.3.1	MEMORIA 512 MB	ACT	2007/08/27	2007/06/28	01	1904	PAULO & CESAR-INFORMATICA, LDA	3951		05	04	40,71		40,71	
101	02	04	52096	42.3.1	48.2.3.1	OFFICE PROFISSIONAL	ACT	2007/08/27	2007/07/10	01	1904	PAULO & CESAR-INFORMATICA, LDA	3997		05	62	296,31		296,31	
101	02	04	54425	42.3.1	48.2.3.1	WINDOWS VISTA	ACT	2008/02/25	2007/09/27	01	1904	PAULO & CESAR-INFORMATICA, LDA	4148		05	3604	144,36		144,36	
101	02	04	54426	42.3.1	48.2.3.1	WINDOWS VISTA	ACT	2008/02/25	2007/09/27	01	1904	PAULO & CESAR-INFORMATICA, LDA	4148		05	3604	144,41		144,41	
101	02	04	54427	42.3.1	48.2.3.1	WINDOWS VISTA	ACT	2008/02/25	2007/09/27	01	1904	PAULO & CESAR-INFORMATICA, LDA	4148		05	3604	144,41		144,41	
101	02	04	54428	42.3.1	48.2.3.1	WINDOWS VISTA	ACT	2008/02/25	2007/09/27	01	1904	PAULO & CESAR-INFORMATICA, LDA	4148		05	3604	144,41		144,41	
Total Geral ou a Transportar .....																	904.797,72	46.174,36	876.861,54	

ENTIDADE

MPL

## MAPA GERAL DE BENS - Com Detalhe de Aquisição

Data : 2021/05/21  
Ano : 2019  
Página: 68

Identificação dos bens						Sit.	Data de registo	Data do facto patrimonial	Tipo de aquisição	Aquisição				Referência	Crit. Aval.	Localização		Valor Contabilístico (Inicial)	Alterações Patrimoniais	Amortizações Acumuladas
Cl.	Typo	Bem	Nr. Inv.	Classificação Patrimonial	Amortizações					Descrição	Nat. Inv.	Fornecedor	Factura			% IVA	% Dedu.			
101	02	04	54429	42.3.1	48.2.3.1	WINDOWS VISTA	ACT	2008/02/25	2007/09/27	01	1904	PAULO & CESAR-INFORMATICA, LDA	4148			05	3604	144,41		144,41
101	02	04	54430	42.3.1	48.2.3.1	WINDOWS VISTA	ACT	2008/02/25	2007/09/27	01	1904	PAULO & CESAR-INFORMATICA, LDA	4148			05	3604	144,41		144,41
101	02	04	54431	42.3.1	48.2.3.1	WINDOWS VISTA	ACT	2008/02/25	2007/09/27	01	1904	PAULO & CESAR-INFORMATICA, LDA	4148			05	3604	144,41		144,41
101	02	04	54432	42.3.1	48.2.3.1	WINDOWS VISTA	ACT	2008/02/25	2007/09/27	01	1904	PAULO & CESAR-INFORMATICA, LDA	4148			05	3604	144,41		144,41
101	02	04	54433	42.3.1	48.2.3.1	WINDOWS VISTA	ACT	2008/02/25	2007/09/27	01	1904	PAULO & CESAR-INFORMATICA, LDA	4148			05	3604	144,41		144,41
101	02	04	54434	42.3.1	48.2.3.1	WINDOWS VISTA	ACT	2008/02/25	2007/09/27	01	1904	PAULO & CESAR-INFORMATICA, LDA	4148			05	3604	144,41		144,41
101	02	04	54435	42.3.1	48.2.3.1	WINDOWS VISTA	ACT	2008/02/25	2007/09/27	01	1904	PAULO & CESAR-INFORMATICA, LDA	4148			05	3604	144,41		144,41
101	02	04	54436	42.3.1	48.2.3.1	WINDOWS VISTA	ACT	2008/02/25	2007/09/27	01	1904	PAULO & CESAR-INFORMATICA, LDA	4148			05	3604	144,41		144,41
101	02	04	54437	42.3.1	48.2.3.1	WINDOWS VISTA	ACT	2008/02/25	2007/09/27	01	963	1904 PAULO & CESAR-INFORMATICA, LDA	4148			05	3604	144,41		144,41
101	02	04	54438	42.3.1	48.2.3.1	WINDOWS VISTA	ACT	2008/02/25	2007/09/27	01	963	1904 PAULO & CESAR-INFORMATICA, LDA	4148			05	3604	144,41		144,41
101	02	04	54439	42.3.1	48.2.3.1	WINDOWS VISTA	ACT	2008/02/25	2007/09/27	01	963	1904 PAULO & CESAR-INFORMATICA, LDA	4148			05	3604	144,41		144,41
101	02	04	54440	42.3.1	48.2.3.1	WINDOWS VISTA	ACT	2008/02/25	2007/09/27	01	963	1904 PAULO & CESAR-INFORMATICA, LDA	4148			05	3604	144,41		144,41
101	02	04	56130	42.3.1	48.2.3.1	WINDOWS XP PRO OEM	ACT	2008/03/05	2007/12/19	01	3581	J. CANAO LDA	20072037			05	50	129,05		129,05
101	02	04	56131	42.3.1	48.2.3.1	WINDOWS XP PRO OEM	ACT	2008/03/05	2007/12/19	01	3581	J. CANAO LDA	20072037			05	50	129,05		129,05
101	02	04	56132	42.3.1	48.2.3.1	WINDOWS XP PRO OEM	ACT	2008/03/05	2007/12/19	01	3581	J. CANAO LDA	20072037			05	50	129,05		129,05
101	02	04	56133	42.3.1	48.2.3.1	WINDOWS SERVER 2003	ACT	2008/03/05	2007/12/19	01	3581	J. CANAO LDA	20072037			05	50	321,19		321,19
101	02	04	56134	42.3.1	48.2.3.1	MS SQL SERVER EDUCACAO	ACT	2008/03/05	2007/12/19	01	3581	J. CANAO LDA	20072037			05	50	461,95		461,95
101	02	04	70734	42.3.1	48.2.3.1	MICROSOFT SQL SERVER 2008	ACT	2011/11/28	2011/10/27	01	1484	PT PRIME-SOLUCOES EMPRESARIAIS DE TELECOMUNICACOES E SISTEMAS, SA	3125013594			05	49	7.179,86		7.179,86
101	02	04	71072	42.3.1	48.2.3.1	SOFTWARE DE VIRTUALIZAÇÃO	ACT	2012/03/01	2011/12/22	01	4343	WARPCOM SERVICES, S.A.	919628885			07	010410	3.581,71		3.581,71
101	02	04	71109	42.3.1	48.2.3.1	SOFTWARE DE VIRTUALIZAÇÃO	ACT	2012/03/02	2011/12/22	01	4278	IPBRICK, SA	201105339			07	010410	1.094,58		1.094,58
101	02	04	71144	42.3.1	48.2.3.1	MICROSOFT WINDOWS 2008 SERVER SBS PREMIUM	ACT	2012/03/06	2011/10/26	01	1904	PAULO & CESAR-INFORMATICA, LDA	2111372			04	66	1.520,25		1.520,25
101	02	04	82324	42.3.1	48.2.3.1	PLATAFORMA DE COLABORAÇÃO interna com circulação digital dos documentos, atendimento municipal e PLATAFORMA DE SERVIÇOS on-line c/ integração c/ o BackOffice SIGMA e c/ o Balcão do Empreendedor (incluindo ferramenta de desmaterialização para o Urbanismo)	ACT	2015/11/16	2015/09/08	01	3718	MEDITATA.NET-SISTEMAS DE INFORMACAO PARA AUTARQUIAS, SA	K1/306	ARPAD		07	010410	24.600,00		24.600,00
																	Total Geral ou a Transportar .....	945.677,33	46.174,36	917.741,15

ENTIDADE

MPL

## MAPA GERAL DE BENS - Com Detalhe de Aquisição

Data : 2021/05/21  
Ano : 2019  
Página: 69

Identificação dos bens						Sit.	Data de registo	Data do facto patrimonial	Tipo de aquisição	Aquisição				Referência	Crit. Aval.	Localização		Valor Contabilístico (Inicial)	Alterações Patrimoniais	Amortizações Acumuladas
Cl.	Tipo	Bem	Nr. Inv.	Classificação Patrimonial	Amortizações					Descrição	Nat. Inv.	Fornecedor	Factura			% IVA	% Dedu.			
101	02	04	83075	42.3.1	48.2.3.1	ACT	2016/03/21	2015/09/08	01	3718	MEDIDATA.NET-SISTEMAS DE INFORMACAO PARA AUTARQUIAS,SA	K1/304		E-GOV@MINHO	07	010410	32.757,98		32.757,98	
101	02	04	83076	42.3.1	48.2.3.1	ACT	2016/03/21	2015/10/07	01	3718	MEDIDATA.NET-SISTEMAS DE INFORMACAO PARA AUTARQUIAS,SA	K1/328		E-GOV@MINHO	07	010410	18.450,00		18.450,00	
101	02	05	39619	42.3.1	48.2.3.1	ACT	2002/09/06	1998/03/31	01		CISCO WORKS FOR WIN				05	030305	2.369,39		2.369,39	
101	02	05	72454	42.3.1	48.2.3.1	ACT	2013/02/27	2012/08/09	01	1576	MEO-SERVIÇOS DE COMUNICAÇÕES E MULTIMEDIA, S.A.	800016644			01	010411	702,72		702,72	
101	02	05	79732	42.3.1	48.2.3.1	ACT	2014/04/16	2014/03/06	01	4343	WARPCOM SERVICES, S.A.	/919643862			07	010410	64,86		64,86	
101	02	05	79733	42.3.1	48.2.3.1	ACT	2014/04/16	2014/03/06	01	4343	WARPCOM SERVICES, S.A.	/919643862			07	010410	64,86		64,86	
101	02	05	79734	42.3.1	48.2.3.1	ACT	2014/04/16	2014/03/06	01	4343	WARPCOM SERVICES, S.A.	/919643862			07	010410	64,86		64,86	
101	02	05	79735	42.3.1	48.2.3.1	ACT	2014/04/16	2014/03/06	01	4343	WARPCOM SERVICES, S.A.	/919643862			07	010410	64,86		64,86	
101	02	05	79736	42.3.1	48.2.3.1	ACT	2014/04/16	2014/03/06	01	4343	WARPCOM SERVICES, S.A.	/919643862			07	010410	9,06		9,06	
101	02	05	79737	42.3.1	48.2.3.1	ACT	2014/04/16	2014/03/06	01	4343	WARPCOM SERVICES, S.A.	/919643862			07	010410	9,05		9,05	
101	02	05	79888	42.3.1	48.2.3.1	ACT	2014/05/19	2014/04/01	01	4343	WARPCOM SERVICES, S.A.	919644610			07	010410	264,43		264,43	
101	02	05	82737	42.3.1	48.2.3.1	ACT	2016/01/05	2015/12/17	01	5579	DISPLAX, S.A.	702/2015		David Delgado	05	45	194,34		194,34	
101	02	06	50392	42.3.1	48.2.3.1	ACT	2006/10/11	2006/05/08	01	3730	SHP-CONSULTADORIA INFORMATICA, LDA	0483			05	49	7.197,00	1.199,50	8.396,50	
101	02	06	57124	42.3.1	48.2.3.1	ACT	2008/11/17	2008/06/11	01	1484	PT PRIME-SOLUCOES EMPRESARIAIS DE TELECOMUNICACOES E SISTEMAS,SA	3125006696			07	010410	3.154,88		3.154,88	
Total Geral ou a Transportar .....																	1.011.045,62	47.373,86	984.308,94	

ENTIDADE

MPL

## MAPA GERAL DE BENS - Com Detalhe de Aquisição

Data : 2021/05/21  
Ano : 2019  
Página: 70

Identificação dos bens					Sit.	Data de registo	Data do facto patrimonial	Tipo de aquisição	Aquisição				Referência	Crit. Aval.	Localização		Valor Contabilístico (Inicial)	Alterações Patrimoniais	Amortizações Acumuladas
Cl.	Tipo	Bem	Nr. Inv.	Classificação Patrimonial Amortizações					Descrição	Nat. Inv.	Fornecedor	Factura			% IVA	% Dedu.			
101	02	06	84551	42.3.1	48.2.3.1	SOFTWARE DE GESTÃO DE REDE para cadastro e gestão da rede de infraestruturas de Água e Saneamento	ACT	2016/07/26	2016/07/06	01	6482	ADVANTIS SOLUTIONS - TECNOLOGIAS DE INFORMAÇÃO, LDA.	2016/14 e 2016/56	SIG	06	460103	27.060,00		27.060,00
101	02	06	91088	42.3.1	48.2.3.1	SOFTWARE de gestão de ligação GNSS/TABLET Windows para configuração de correções diferenciais RTK via RENEPS/SERVIR	ACT	2018/05/15	2018/03/08	01	4655	TERRAGES, NOVAS TECNOLOGIAS PARA A GESTÃO AGROFLORESTAL E AMBIENTE, LDA.	4/42		04	1501	1.020,00		680,00
101	02	06	96009	42.3.1	48.2.3.1	Equipamento de controlo de acessos e rondas de vigilância para o parque de campismo de Pentieiros- Módulo de controlo de acessos e Sistema Controlo de Rondas.	ACT	2020/03/04	2019/12/27	01	5575	E.S.I.C. - SERVICOS DE INFORMATICA, LDA	2018B//51		06	460223	930,00		310,00
101	02	07	51701	42.3.1	48.2.3.1	SOFTWARE DE GESTAO DE BASE DE DADOS	ACT	2007/01/26	2006/01/12	01	874	PROLOGICA SISTEMAS INFORMATICOS, S.A.	512/506766		05	49	1.348,12		1.348,12
101	02	07	81513	42.3.1	48.2.3.1	ACCESS POINT TP-LINK TL-WA7210N	ACT	2015/02/20	2014/08/21	01	1904	PAULO & CESAR-INFORMATICA, LDA	2014/1166		06	460203	64,15		64,15
101	02	07	81514	42.3.1	48.2.3.1	ACCESS POINT TP-LINK TL-WA7210N	ACT	2015/02/20	2014/08/21	01	1904	PAULO & CESAR-INFORMATICA, LDA	2014/1166		06	460203	64,16		64,16
101	02	99	29007	42.3.1	48.2.3.1	NORTON ANTIVIRUS 5.0 PARA WINDOWS	ACT	2001/04/23	1999/06/11	011	2	INFORLIMA-SOLUCOES INFORMATICAS, LDA	9900686		05	1233	37,41		37,41
101	02	99	29021	42.3.1	48.2.3.1	NORTON ANTIVIRUS 5.0 PARA WINDOWS	ACT	2001/04/24	1999/06/11	011	2	INFORLIMA-SOLUCOES INFORMATICAS, LDA	9900686		05	1238	37,41		37,41
101	02	99	29056	42.3.1	48.2.3.1	NORTON ANTIVIRUS 5.0 PARA WINDOWS	ACT	2001/04/24	1999/06/11	011	2	INFORLIMA-SOLUCOES INFORMATICAS, LDA	9900686		05	1245	37,41		37,41
101	02	99	29400	42.3.1	48.2.3.1	NORTON ANTIVIRUS 5.0 PARA WINDOWS	ACT	2001/04/27	1999/06/11	011	2	INFORLIMA-SOLUCOES INFORMATICAS, LDA	9900686		05	1262	37,41		37,41
101	02	99	31506	42.3.1	48.2.3.1	PROGRAMA ANTIVIRUS PANDA (GVI-2 ANOS) 50 LICENÇAS	ACT	2001/08/21	1999/12/23	011	1323	EURO CARISMA SEGURANCA INFORMATICA, LDA.	2624		07	010410	1.488,16		1.488,16
101	02	99	31543	42.3.1	48.2.3.1	APLICAÇÃO MACAFEE ANTIVIRUS (10 LICENÇAS)	ACT	2001/08/21	1996/11/06	011	137	MQM, SISTEMAS INFORMATICOS, LDA	1135		07	010410	513,56		513,56
101	02	99	31575	42.3.1	48.2.3.1	1 KEATERM 420 PARA WINDOWS + 1 LICENÇA	ACT	2001/08/21	1996/12/30	011	100	MEDIDATA - ENGENHARIA E SISTEMAS, S.A.	HW-106/96		07	010410	408,52		408,52
101	02	99	31576	42.3.1	48.2.3.1	APLICAÇÃO KEA!420-EMULADOR DE TERMINAIS (8 LICENÇAS)	ACT	2001/08/21	1997/04/18	011	100	MEDIDATA - ENGENHARIA E SISTEMAS, S.A.	173		07	010410	1.587,37		1.587,37
101	02	99	32917	42.3.1	48.2.3.1	SLIMWARE WINDOW BRIDGE	ACT	2001/09/19	1997/06/06	011	714	ELECTROSERTEC, LDA.	94265		01	010411	890,35		890,35
101	02	99	38098	42.3.1	48.2.3.1	MS-CD-INSTALAÇÃO	ACT	2002/02/05	2001/11/15	01	1411	PH - INFORMATICA E MICRO SISTEMAS, LDA	013271		06	460202	43,77		43,77
101	02	99	39397	42.3.1	48.2.3.1	PANDA ANTIVIRUS PARA PCs E SERVIDORES (51 - 100 LICENÇAS)	ACT	2002/07/25	2001/11/16	011	1323	EURO CARISMA SEGURANCA INFORMATICA, LDA.	4968		07	010410	2.302,19		2.302,19
101	02	99	39615	42.3.1	48.2.3.1	LICENÇA WAN FF	ACT	2002/09/06	1998/03/31	01					05	030305	2.234,07		2.234,07
101	02	99	39617	42.3.1	48.2.3.1	SW LIB CDROM	ACT	2002/09/06	1998/03/31	01					05	030305	1.482,33		1.482,33
101	02	99	45738	42.3.1	48.2.3.1	SOFTWARE ANTIVIRUS PANDA BUSINESSSECURE 3 ANOS 101-250 LI COM 133 LICENÇAS PARA AS ESCOLAS EB1	ACT	2005/07/25	2005/05/11	01	1323	EURO CARISMA SEGURANCA INFORMATICA, LDA.	251426		05	030305	2.358,86		2.358,86
101	02	99	50707	42.3.1	48.2.3.1	11 CDS "CANTIGAS DA RODA"	ACT	2007/01/15	2006/06/25	01	3569	EDITORA CRISTALDATA	1593/2006		03	020205	527,78		527,78
Total Geral ou a Transportar .....																	1.055.518,65	47.373,86	1.027.821,97

ENTIDADE

MPL

## MAPA GERAL DE BENS - Com Detalhe de Aquisição

Data : 2021/05/21  
Ano : 2019  
Página: 71

Identificação dos bens					Sit.	Data de registo	Data do facto patrimonial	Tipo de aquisição	Aquisição				Referência	Crit. Aval.	Localização		Valor Contabilístico (Inicial)	Alterações Patrimoniais	Amortizações Acumuladas	
Cl.	Tipo	Bem	Nr. Inv.	Classificação Patrimonial Amortizações					Descrição	Nat. Inv.	Fornecedor	Factura			% IVA	% Dedu.				Unidade Orgânica
101	02	99	50834	42.3.1	48.2.3.1	SOFTWARE PARA JARDINS DE INFANCIA (JOGOS DIDACTICOS)	ACT	2007/01/15	2006/08/10	01	1410	PORTO EDITORA, LDA	555725			05	13	1.490,29		1.490,29
101	02	99	50849	42.3.1	48.2.3.1	SOFTWARE PARA JARDINS DE INFANCIA	ACT	2007/01/16	2006/06/23	01	1395	TEXTO EDITORES, LDA.	LE8142			05	13	564,75		564,75
101	02	99	51021	42.3.1	48.2.3.1	PLACA GRAFICA ATI 9250 SE	ACT	2007/01/17	2006/02/19	01	1904	PAULO & CESAR-INFORMATICA, LDA	2121			07	010410	44,61		44,61
101	02	99	51066	42.3.1	48.2.3.1	SOFTWARE APRENDER COM OS NUMEROS	ACT	2007/01/17	2006/06/05	01	3837	ANDITEC - TECNOLOGIAS DE REABILITACAO, LDA	258/2006			05	13	954,23		954,23
101	02	99	51067	42.3.1	48.2.3.1	SOFTWARE (FLORESTA MAGICA)	ACT	2007/01/17	2006/06/05	01	3840	CNOTINFOR - CENTRO DE NOVAS TECNOLOGIAS DE INFORMACAO, LDA	001001/06			05	13	327,66		327,66
101	02	99	51068	42.3.1	48.2.3.1	SOFTWARE (TOBIAS, O PALHACO)	ACT	2007/01/17	2006/06/05	01	3840	CNOTINFOR - CENTRO DE NOVAS TECNOLOGIAS DE INFORMACAO, LDA	001001/06			05	13	296,78		296,78
101	02	99	51282	42.3.1	48.2.3.1	SOFTWARE PARA JARDINS D EINFANCIA (O MEU BAU DOS BRINQUEDOS;AVENTURA NA ILHA DAS CORES)	ACT	2007/01/19	2006/06/12	01	3838	CARLA VIEIRA FARIA	2006-0016			05	13	338,31		338,31
101	02	99	51337	42.3.1	48.2.3.1	DISCO 80GB	ACT	2007/01/19	2006/04/05	01	1904	PAULO & CESAR-INFORMATICA, LDA	2426			06	460102	56,98		56,98
101	02	99	51397	42.3.1	48.2.3.1	MODELO VIRTUAL e sua visualização de uma zona de Ponte de Lima, no âmbito do projecto "PONTE DE LIMA TERRA RICA DA HUMANIDADE"	ACT	2007/01/22	2006/10/18	01	718	UNIVERSIDADE DO MINHO	2006-8969			06	460102	16.897,96	31.356,56	48.254,52
101	02	99	51697	42.3.1	48.2.3.1	SOFTWARE PARA JARDINS DE INFANCIA	ACT	2007/01/26	2006/08/29	01	3839	NOVEDUC - MATERIAL DIDACTICO, LDA	600030			05	13	1.138,33		1.138,33
101	02	99	55807	42.3.1	48.2.3.1	HP DATA PROTECTOR	ACT	2008/02/28	2008/01/21	01	4158	ATMINFORMATICA 2 - SOLUCOES E SISTEMAS, S.A.	220702229			07	010410	9.972,44		9.972,44
101	02	99	55810	42.3.1	48.2.3.1	SOFTWARE EVA	ACT	2008/02/28	2008/01/21	01	4158	ATMINFORMATICA 2 - SOLUCOES E SISTEMAS, S.A.	220702233			07	010410	3.812,13		3.812,13
101	02	99	56386	42.3.1	48.2.3.1	MEMORIA 512MB	ACT	2008/04/15	2008/02/07	01	3761	WINCOMP-SISTEMAS INFORMÁTICOS, LDA	200701327			07	010410	32,89		32,89
101	02	99	56489	42.3.1	48.2.3.1	SOFTWARE IPBRICK.IC	ACT	2008/05/23	2008/05/05	01	4278	IPBRICK, SA	200801120			07	010410	2.035,58	690,20	2.725,78
101	02	99	56568	42.3.1	48.2.3.1	MEMORIA 512 DIMM PC133	ACT	2008/06/30	2008/04/28	01	1082	CRONOGRAMA, SISTEMAS DE INFORMATICA E FORMACAO, LDA	800120			07	010410	218,16		218,16
101	02	99	56747	42.3.1	48.2.3.1	KIT WEBSERVICES	ACT	2008/09/23	2008/06/17	01	3718	MEDIDATA.NET-SISTEMAS DE INFORMACAO PARA AUTARQUIAS, SA	285			07	010410	32.928,50		32.928,50
101	02	99	56748	42.3.1	48.2.3.1	SOFTWARE INFORMATICO PARA IMPLEMENTACAO DO SISTEMA DE INFORMACAO GEOGRAFICA MUNICIPAL	ACT	2008/09/23	2008/06/23	01	3664	ESRI PORTUGAL-SISTEMAS E INFORMACAO GEOGRAFICA	280395			07	010410	33.910,37		33.910,37
Total Geral ou a Transportar .....																	1.160.538,62	79.420,62	1.164.888,70	

ENTIDADE

MPL

## MAPA GERAL DE BENS - Com Detalhe de Aquisição

Data : 2021/05/21  
Ano : 2019  
Página: 72

Identificação dos bens					Sit.	Data de registo	Data do facto patrimonial	Tipo de aquisição	Aquisição				Referência	Crit. Aval.	Localização		Valor Contabilístico (Inicial)	Alterações Patrimoniais	Amortizações Acumuladas
Cl.	Tipo	Bem	Nr. Inv.	Classificação Patrimonial Amortizações					Descrição	Nat. Inv.	Fornecedor	Factura			% IVA	% Dedu.			
101	02	99	56983	42.3.1	48.2.3.1	ACT	2008/09/26	2008/08/28	01	3761	WINCOMP-SISTEMAS INFORMÁTICOS, LDA	200800651			05	63	2.637,36		2.637,36
101	02	99	57092	42.3.1	48.2.3.1	ACT	2008/11/17	2008/06/26	01	3581	J.CANAO LDA	20081173			07	010410	2.109,75		2.109,75
101	02	99	61906	42.3.1	48.2.3.1	ACT	2009/07/07	2009/03/13	01	3779	TOPCON POSITIONING PORTUGAL, LDA.	132F/2009			06	460103	1.019,96		1.019,96
101	02	99	68121	42.3.1	48.2.3.1	ACT	2010/04/27	2010/02/17	01	4918	LIBWARE - TECNOLOGIAS DE INFORMACAO E DOCUMENTACAO LDA	149/2009			05	030305	14.875,00	7.425,00	22.300,00
101	02	99	68278	42.3.1	48.2.3.1	ACT	2010/05/17	2010/03/11	01	4918	LIBWARE - TECNOLOGIAS DE INFORMACAO E DOCUMENTACAO LDA	148			05	030305	14.875,00		14.875,00
101	02	99	74859	42.3.1	48.2.3.1	ACT	2013/09/19	2013/07/05	01	5280	KEEP SOLUTIONS, LDA	33/2013			05	030305	12.162,00		12.162,00
101	02	99	76837	42.3.1	48.2.3.1	ACT	2013/10/22	2013/02/04	01	5535	NATUREZA BRINCALHONA - EDUCACAO AMBIENTAL, LDA	120000019			06	460202	304,05		304,05
101	02	99	76838	42.3.1	48.2.3.1	ACT	2013/10/22	2013/02/04	01	5535	NATUREZA BRINCALHONA - EDUCACAO AMBIENTAL, LDA	120000019			06	460202	719,72		719,72
101	02	99	76839	42.3.1	48.2.3.1	ACT	2013/10/22	2013/02/04	01	5535	NATUREZA BRINCALHONA - EDUCACAO AMBIENTAL, LDA	120000019			06	460202	152,02		152,02
101	02	99	76840	42.3.1	48.2.3.1	ACT	2013/10/22	2013/02/04	01	5535	NATUREZA BRINCALHONA - EDUCACAO AMBIENTAL, LDA	120000019			06	460202	618,10		618,10
101	02	99	78216	42.3.1	48.2.3.1	ACT	2013/12/27	2013/12/06	01	5928	SOLIDCALC-ENGENHARIA E SOFTWARE, LDA	M175			06	460102	404,39		404,39
101	02	99	78464	42.3.1	48.2.3.1	ACT	2014/01/02	2013/08/12	01	4838	LEICA GEOSYSTEMS-SISTEMAS PARA GEODESIA E TOPOGRAFIA	94523060			03	010409	564,81		564,81
101	02	99	79140	42.3.1	48.2.3.1	ACT	2014/02/04	2013/12/30	01	3258	SOC.UNIPESSOAL, LDA. JOSE CANDIDO MARTINS ARMADA	VÁRIOS AUTOS	9 - loja de conveniência		04	85	1.686,97		1.686,97
101	02	99	82870	42.3.1	48.2.3.1	ACT	2016/01/27	2015/12/07	01	4744	IBERTELCO,ELECTRÓNICA, LDA	1/1014	VWC63001-AH1P-HVG8-0 MKY-RVE2-88W1		05	04	1.968,25		1.968,25
Total Geral ou a Transportar .....																	1.214.636,00	86.845,62	1.226.411,08



ENTIDADE

MPL

## MAPA GERAL DE BENS - Com Detalhe de Aquisição

Data : 2021/05/21  
Ano : 2019  
Página: 73

Identificação dos bens					Sit.	Data de registro	Data do facto patrimonial	Tipo de aquisição	Aquisição				Referência	Crit. Aval.	Localização		Valor Contabilístico (Inicial)	Alterações Patrimoniais	Amortizações Acumuladas
Cl.	Tipo	Bem	Nr.Inv.	Classificação Patrimonial Amortizações					Descrição	Nat. Inv.	Fornecedor	Factura			% IVA	% Dedu.			
101	02	99	82880	42.3.1	48.2.3.1	ACT	2016/01/28	2015/12/17	01	3590	TOP INFORMATICA, LDA	15/1496			06	460102	5.319,75		5.319,75
101	02	99	84545	42.3.1	48.2.3.1	ACT	2016/07/26	2016/07/20	01	4902	A.SOUSA CUNHA, LDA	2016/272			07	010414	1.161,49		1.161,49
101	02	99	85151	42.3.1	48.2.3.1	ACT	2016/11/03	2016/10/21	01	3965	ARQUIDIGIT-GESTAO DE ARQUIVOS E DOCUMENTACAO, LDA.	20/2016			05	49	2.699,85		2.699,85
101	02	99	89188	42.3.1	48.2.3.1	ACT	2017/07/17	2017/06/29	01	6160	SPLENDIDEXCENTRIK UNIPessoal, LDA	117/155	Chave: pG9KB8h6 validade 01/02/2018		08	8701	146,37		146,37
101	02	99	89189	42.3.1	48.2.3.1	ACT	2017/07/17	2017/06/29	01	6160	SPLENDIDEXCENTRIK UNIPessoal, LDA	117/155	Chave: 9AEqPhed validade 01/02/2018		08	8701	146,37		146,37
101	02	99	89190	42.3.1	48.2.3.1	ACT	2017/07/17	2017/06/29	01	6160	SPLENDIDEXCENTRIK UNIPessoal, LDA	117/155	Chave: SY3effAg validade 01/02/2018		08	8701	146,37		146,37
101	02	99	89191	42.3.1	48.2.3.1	ACT	2017/07/17	2017/06/29	01	6160	SPLENDIDEXCENTRIK UNIPessoal, LDA	117/155	Chave: Gpws3njP validade 01/02/2018		08	8701	146,37		146,37
101	02	99	89192	42.3.1	48.2.3.1	ACT	2017/07/17	2017/06/29	01	6160	SPLENDIDEXCENTRIK UNIPessoal, LDA	117/155	Chave: qMTfukDS validade 01/02/2018		08	8701	146,37		146,37
101	02	99	89193	42.3.1	48.2.3.1	ACT	2017/07/17	2017/06/29	01	6160	SPLENDIDEXCENTRIK UNIPessoal, LDA	117/155	Chave: BSyTurxq validade 01/02/2018		08	8701	146,37		146,37
101	02	99	89194	42.3.1	48.2.3.1	ACT	2017/07/17	2017/06/29	01	6160	SPLENDIDEXCENTRIK UNIPessoal, LDA	117/155	Chave: aEqUGvAZ validade 01/02/2018		08	8701	146,37		146,37
101	02	99	89195	42.3.1	48.2.3.1	ACT	2017/07/17	2017/06/29	01	6160	SPLENDIDEXCENTRIK UNIPessoal, LDA	117/155	Chave: HtfWvDz validade 01/02/2018		08	8701	146,37		146,37
101	02	99	89196	42.3.1	48.2.3.1	ACT	2017/07/17	2017/06/29	01	6160	SPLENDIDEXCENTRIK UNIPessoal, LDA	117/155	Chave: yRJ9GFn6 validade 01/02/2018		08	8701	146,37		146,37
101	02	99	89197	42.3.1	48.2.3.1	ACT	2017/07/17	2017/06/29	01	6160	SPLENDIDEXCENTRIK UNIPessoal, LDA	117/155	Chave: KXqKFMfd validade 01/02/2018		08	8701	146,37		146,37
101	02	99	89515	42.3.1	48.2.3.1	ACT	2017/08/09	2017/07/13	01	3761	WINCOMP-SISTEMAS INFORMÁTICOS, LDA	250/2017			07	010414	1.161,49		1.161,49
101	02	99	91022	42.3.1	48.2.3.1	ACT	2018/02/26	2017/12/29	01	6865	WIRE MAZE - SISTEMAS DE INFORMACAO, S.A.	VÁRIAS			07	010410	38.895,06		38.895,06
101	02	99	91209	42.3.1	48.2.3.1	ACT	2018/05/21	2018/12/28	01	6865	WIRE MAZE - SISTEMAS DE INFORMACAO, S.A.	2018A1/199 e 2018A1/287		E-GOV Alto Minho	07	010410	22.755,00		15.170,00
101	02	99	94770	42.3.1	48.2.3.1	ACT	2019/01/25	2018/10/29	01	5280	KEEP SOLUTIONS, LDA	2018/94/2018/106		Candidatura E-GOV ALTO MINHO 2020	05	49	13.242,18		8.828,12
101	02	99	94800	42.3.1	48.2.3.1	ACT	2019/05/03	2019/01/04	01	7455	DECUNIFY - SOLUÇÕES DE COMUNICAÇÕES S.A.	44/20598		GOV ALTO MINHO 2020	07	010410	1.376,74		458,91
Total Geral ou a Transportar .....																	1.302.711,26	86.845,62	1.301.569,45

ENTIDADE  
MPL

MAPA GERAL DE BENS - Com Detalhe de Aquisição

Data : 2021/05/21  
Ano : 2019  
Página: 74

Identificação dos bens					Sit.	Data de registo	Data do facto patrimonial	Tipo de aquisição	Aquisição				Referência	Crit. Aval.	Localização		Valor Contabilístico (Inicial)	Alterações Patrimoniais	Amortizações Acumuladas
Cl.	Tipo	Bem	Nr. Inv.	Classificação Patrimonial Amortizações					Descrição	Nat. Inv.	Fornecedor	Factura			% IVA	% Dedu.			
101	02	99	95119	42.3.1	48.2.3.1	ACT	2019/07/15	2019/06/06	01	7515	PMLMP LDA. (PROMAIS)	2019/15			05	04	967,00		322,33
101	02	99	95120	42.3.1	48.2.3.1	ACT	2019/07/15	2019/06/06	01	7515	PMLMP LDA. (PROMAIS)	2019/15			05	04	1.406,00		468,67
101	02	99	95975	42.3.1	48.2.3.1	ACT	2020/02/07	2019/10/30	01	6147	EDIGMA, S.A.	1/581/2019	"Alto Minho 4D - Viagem no Tempo"		05	9205	5.000,00		1.666,67
Total Geral ou a Transportar .....																	1.310.084,26	86.845,62	1.304.027,12

Critérios de Valorização

Critério	Descrição
00001	Valor de Mercado com avaliação do produto pela marca/fornecedor
00002	Valor de Aquisição conforme factura ou documento de despesa equivalente
00003	Valor Zero sem documento de aquisição conhecido
00004	Avaliação de Lotes as facturas ou documentos de despesa equivalente vão sendo lançados nas Alterações Patrimoniais
00005	Inventariação por Reparação quando um bem não está inventariado e é alvo de reparação procede-se ao seu inventario utilizando-se o valor da reparação
00006	Doação de Bens Usados os bens doados são em estado de uso e sem documento de aquisição conhecido

**Critérios de Valorização**

Critério	Descrição
00007	Bens Totalmente Amortizados Bens que não foram inventariados no momento de aquisição e que de acordo com a taxa do CIBE já estariam totalmente amortizados
00008	Regularização Cadastral Bens em que foi pedido e efectuado e seu abate indevidamente encontrando-se ainda a ser utilizados. já estavam totalmente amortizados antes do abate

**TIPOS DE AQUISIÇÃO - LEGENDA**

Tipo	Descrição
011	Aquisicao por compra de um bem em estado novo
01	Aquisicao por compra

## Anexo 2

ENTIDADE MPL DATA 2021/05/21	MAPA GERAL DE BENS (COM DETALHE DE AQUISIÇÃO)	Ano : 2020 Página: 1
------------------------------------	---	-------------------------

Identificação dos bens							Localização		Funcionário Responsável	Sit.	Data de registo	Data do facto patrimonial	Tipo de aquisição	A G R P	Aquisição			Referência	Crit. Aval.	Valor Contabilístico (Inicial)	Alterações Patrimoniais	Amortizações Acumuladas	Valor Líquido
Cl.	Tipo	Bem	Classificador Complementar	Nr.Inv.	Classificação Patrimonial	Amortizações	Descrição	Serviço							Compart.	Fornecedor	Fatura						
101	02	03	443	31328	44.3	44.8.3	TEATRO - PROGRAMA INFORMÁTICO PARA A BILHETEIRA DO TEATRO DIOGO BERNARDES	05	04	310 JOSE DANTAS LIMA PEREIRA	ACT	2001/08/14	2000/05/16	011	1480	JOAO PAULO PINTO DA ROCHA BARBOSA			1.750,78		1.750,78		
101	02	03	443	56373	44.3	44.8.3	INFORMATIZACAO DE POSTOS DE COBRANCA DE RECEITA	06	460203		ACT	2008/04/14	2008/02/12	01	1480	JOAO PAULO PINTO DA ROCHA BARBOSA	892413		3.650,00		3.650,00		
Total Geral ou a Transportar .....																		5.400,78		5.400,78			

### Critérios de Valorização

Critério	Descrição
00001	Valor de Mercado com avaliação do produto pela marca/fornecedor
00002	Valor de Aquisição conforme factura ou documento de despesa equivalente
00003	Valor Zero sem documento de aquisição conhecido
00004	Avaliação de Lotes as facturas ou documentos de despesa equivalente vão sendo lançados nas Alterações Patrimoniais
00005	Inventariação por Reparação quando um bem não está inventariado e é alvo de reparação procede-se ao seu inventario utilizando-se o valor da reparação
00006	Doação de Bens Usados os bens doados são em estado de uso e sem documento de aquisição conhecido
00007	Bens Totalmente Amortizados Bens que não foram inventariados no momento de aquisição e que de acordo com a taxa do CIBE já estariam totalmente amortizados
00008	Regularização Cadastral Bens em que foi pedido e efectuado e seu abate indevidamente encontrando-se ainda a ser utilizados. já estavam totalmente amortizados antes do abate

TIPOS DE AQUISIÇÃO - LEGENDA

Tipo	Descrição
011	Aquisicao por compra de um bem em estado novo
01	Aquisicao por compra

Anexo 3

Entidade:	MUNICÍPIO DE PONTE DE LIMA
-----------	----------------------------

Ano:	2020
Data de Emissão:	21/05/2021

Identificação dos Bens						Aquisição		Utilização	TX AM	Valor Aquisição	Valor Patrimonial	Valor Actual	Valor Contabilístico	Amortizações Acumuladas	
Classificador Complementar	Nr. Inv.	Referencia	Classificação F. Patrimonial	Classificação Analítica	Descrição	Data	Tipo								
4221	88376	ART.1217-U	2	42.2.1	91.04.01.113	EDIFÍCIO DE HABITAÇÃO de r/c com 4 divisões sito na rua Nova de S.Jo	29/12/2016	013	habitação	2,00%	137 819,92 €	137 819,92 €	137 819,92 €	13 781,99 €	
4229	30491	ART.142-U	2	42.2.9	91.03.01.059	EDIFÍCIO ESCOLAR DO 1º.CEB DE REGUEIRA - CABRAÇÃO	12/07/2000	09	alojamento local	1,00%	0,00 €	34 501,85 €	135 579,33 €	93 921,54 €	41 657,79 €
4229	30515	ART.928-U (ex-243)	2	42.2.9	91.03.01.023	EDIFÍCIO ESCOLAR DO 1º.CEB sito em Rio Velho na freguesia de FONT	12/07/2000	09	Serviços	1,00%	0,00 €	90 841,07 €	90 841,07 €	0,00 €	90 841,07 €
4229	37898	ART.10-U (ex-334-U)	2	42.2.9	91.04.01.038	RESTAURANTE DA MADALENA DE R/C E 1º ANDAR com anexo sito no	01/01/2002		serviços	1,00%	0,00 €	172 085,27 €	433 463,97 €	272 628,20 €	160 835,77 €
4229	38381	ART.1415-U (ex-AF)	2	42.2.9	91.05.01.049	EDIFÍCIO DO MERCADO MUNICIPAL COMPOSTO POR 3 torres para se	01/01/2002		serviços / comércio	1,00%	0,00 €	0,00 €	4 852 566,24 €	4 095 100,60 €	757 465,64 €
4229	38806	ART.1132-U	2	42.2.9	91.04.01.048	CASA DE R/C, 1º E 2º ANDAR sito na rua Dr. Cândido da Cruz nº15 na fr	05/03/2002		serviços	1,00%	0,00 €	36 661,65 €	36 661,65 €	1 833,08 €	34 828,57 €
4229	43583	ART.2068-U	2	42.2.9	91.04.01.045	EDIFÍCIO DE R/C E 1º ANDAR DESTINADO A "RESTAURANTE MARIN	21/10/2004	01	serviços	2,00%	246 743,64 €	246 743,64 €	246 743,64 €	162 850,81 €	83 892,83 €
4229	55830	ART.266-U	3	42.2.9	91.04.01.088	Edifício com 1 piso destinado a armazém de adubos e sementes e parque	15/01/2008	09	serviços	10,00%	33 800,00 €	33 800,00 €	167 726,89 €	128 247,31 €	39 479,58 €
4229	56989	ART.1318-U	2	42.2.9	91.05.01.068	Fracção nº10 destinada a comércio no Parque de estacionamento junto ao	12/09/2008	01	comércio	2,00%	51 701,29 €	51 701,29 €	51 701,29 €	38 258,95 €	13 442,34 €
4229	56990	ART.1318-U	2	42.2.9	91.05.01.068	Fracção nº12 destinada a comércio no Parque de estacionamento junto ao	12/09/2008	01	comércio	2,00%	51 701,29 €	51 701,29 €	51 701,29 €	38 258,95 €	13 442,34 €
4221	56991	ART.1318-U	2	42.2.1	91.05.01.068	Fracção nº20 destinada a serviços no Parque de estacionamento junto ao	12/09/2008	013	serviços	2,00%	449 099,58 €	449 099,58 €	453 885,08 €	336 022,51 €	117 862,57 €
4229	56992	ART.1318-U	2	42.2.9	91.05.01.068	Fracção nº28 destinada a comércio no Parque de estacionamento junto ao	12/09/2008	013	comércio	2,00%	65 932,01 €	65 932,01 €	65 932,01 €	48 789,69 €	17 142,32 €
4229	56993	ART.1318-U	2	42.2.9	91.05.01.068	Fracção nº30 destinada a comércio no Parque de estacionamento junto ao	12/09/2008	013	comércio	2,00%	21 466,50 €	21 466,50 €	21 466,50 €	15 885,21 €	5 581,29 €
4229	56994	ART.1318-U	2	42.2.9	91.05.01.068	Fracção nº32 destinada a comércio no Parque de estacionamento junto ao	12/09/2008	013	comércio	2,00%	23 644,89 €	23 644,89 €	23 644,89 €	17 497,22 €	6 147,67 €
4229	56995	ART.1318-U	2	42.2.9	91.05.01.068	Fracção nº34 destinada a comércio no Parque de estacionamento junto ao	12/09/2008	013	comércio	2,00%	8 210,03 €	8 210,03 €	8 210,03 €	6 075,42 €	2 134,61 €
4221	56996	ART.1318-U	2	42.2.1	91.05.01.068	Fracção nº36 destinada a serviços no Parque de estacionamento junto ao	12/09/2008	013	comércio	2,00%	5 254,42 €	5 254,42 €	5 254,42 €	3 888,27 €	1 366,15 €
4221	70894	ART.731-A-U	2	42.2.1	91.05.01.009	FRACÇÃO A de r/c com dois lugares de estacionamento na cave, sito no L	29/12/2011	014	serviços	2,00%	103 250,00 €	103 250,00 €	103 250,00 €	82 600,00 €	20 650,00 €
4229	71739	ART.248-U		42.2.9	91.04.01.091	Edifício de r/c com anexo destinado à RESTAURANTE sito no lugar de So	04/06/2012	013	serviços	2,00%	355 691,80 €	355 691,80 €	291 667,27 €	64 024,53 €	
4229	76890	ART.237-U		42.2.9	91.04.01.047	CASA DE ABRIGO de r/c e 1ºandar sito no lugar de Carvalha na freguesia	02/07/2013	013	alojamento local	1,00%	48 729,21 €	48 729,21 €	48 729,21 €	44 830,88 €	3 898,33 €
4229	78667	ART.735-U (ex-607-2)	2	42.2.9	91.04.01.100	Edifício de r/c com 5 divisões designado de "CENTRO DE EXPOSIÇÕES	27/12/2013	013	serviços	2,00%	320 908,78 €	320 908,78 €	320 908,78 €	269 563,37 €	51 345,41 €
4229	78710	ART.1130-U		42.2.9	91.04.01.018	Edifício de r/c, 1º e 2ºandar onde se acha instalada no 1º andar a ADRIL c	09/05/2013	09	serviços / comércio	1,00%	157 121,34 €	157 121,34 €	157 121,34 €	0,00 €	157 121,34 €
4229	79422	ART.2745-U	2	42.2.9	91.04.01.050	Edifício de r/c, 1º e 2º andar designado de "CASA 9" sito no Largo da Aleg	27/12/2013	013	alojamento	1,00%	692 603,11 €	692 603,11 €	692 603,11 €	554 082,47 €	138 520,64 €
4229	79432	ART.2746-U	2	42.2.9	91.04.01.053	Edifício de r/c, 1º, 2º e 3º andar designado de "CASA 24" sito no Largo da	27/12/2013	013	alojamento	1,00%	445 747,94 €	445 747,94 €	445 747,94 €	356 598,34 €	89 149,60 €
4229	80785	ART.165-U	2	42.2.9	91.04.01.051	CASA DE ABRIGO DE VILAR DO MONTE - edificio de rés do chão com 3	08/09/2014	013	alojamento local	1,00%	64 613,12 €	64 613,12 €	49 805,93 €	14 807,19 €	
4229	80786	ART.426-U	2	42.2.9	91.04.01.107	CASA DE ABRIGO VERMELHA - edificio de rés do chão com 3 divisões s	09/09/2014	013	alojamento local	1,00%	79 095,50 €	79 095,50 €	79 095,50 €	58 982,66 €	20 112,84 €
4229	80787	ART.426-U	2	42.2.9	91.04.01.108	CASA DE ABRIGO VERDE - edificio de rés do chão com 3 divisões sito e	09/09/2014	013	alojamento local	1,00%	79 095,50 €	79 095,50 €	79 095,50 €	58 982,66 €	20 112,84 €
4229	80788	ART.2370-U	2	42.2.9	91.04.01.052	CASA DE ABRIGO DA VACARIÇA - edificio de rés do chão com 5 divisõe	09/09/2014	013	alojamento local	1,00%	23 558,15 €	23 558,15 €	23 558,15 €	18 159,44 €	5 398,71 €
4229	80830	ART.1131-U		42.2.9	91.04.01.049	Edifício de r/c, 1º e 2º andar onde está instalado a TURIHAB sito na rua Dr	11/09/2014	01	serviços	5,00%	0,00 €	52 373,78 €	52 373,78 €	0,00 €	52 373,78 €
4229	82844	ART.1201-U	2	42.2.9	91.04.01.035	EDIFÍCIO DE R/C com 3 espaços para arrendamento, sito na Praceta Fern	29/12/2015	013	serviços	2,00%	194 262,41 €	194 262,41 €	194 262,41 €	170 950,92 €	23 311,49 €
4229	94738	ART.1668-U		42.2.9	91.04.01.004	Edifício de rés do chão designado de BAR DO ARNADO sito no Parque de	28/12/2018	013	comercio	10,00%	218 611,03 €	218 611,03 €	218 611,03 €	153 027,72 €	65 583,31 €
4229	94794	ART.1150U ???(A	2	42.2.9	91.04.01.081	Casa da Madalena, rua de Santa Maria Madalena, n.º 78, freguesia de AR	27/12/2018	09	alojamento local	1,00%	12 201,42 €	12 201,42 €	12 201,42 €	11 835,38 €	366,04 €
4225	50600	ART.2247-U	2	42.2.5	91.04.01.036	PISCINA DESCOBERTA COM 1 EDIFÍCIO DE APOIO SITA NO LUGAR	18/12/2006	01	serviços	2,00%	1 397 223,00 €	1 397 223,00 €	1 397 223,00 €	978 056,10 €	419 166,90 €
4224	70868	ART.1406-U		42.2.4	91.05.01.066	PARQUE DE ESTACIONAMENTO JUNTO AOS PAÇOS DO CONCELHO	29/12/2011	01	estacionamento	10,00%	1 139 146,22 €	1 139 146,22 €	1 139 146,22 €	0,00 €	1 139 146,22 €
4229	71738	ART.246-U		42.2.9	91.05.01.089	TRUTICULTURA composta por 3 lagoas sito no lugar de Sobrada na fregl	04/06/2012	013	serviços	5,00%	69 133,40 €	69 133,40 €	69 133,40 €	6 913,34 €	62 220,06 €
4229	30817	ART.557-U	2	42.2.9	91.04.01.077	CASA TERRA / EX-CADEIA DAS MULHERES EM PONTE DE LIMA	09/02/1993	09	comércio	1,00%	142 484,93 €	142 484,93 €	272 181,81 €	217 875,26 €	54 306,55 €
4229	70855	ART.745-U (ex-676-U)		42.2.9	91.04.01.101	QUARTÉIS DE SANTA JUSTA sito em Santa Justa ou Monte de Santa Ju	30/03/2011	014	alojamento local	3,33%	139 410,00 €	139 410,00 €	330 564,67 €	0,00 €	330 564,67 €
4219	42749	ART.58-R	2	42.1.9		4/6 TERRENO DE PASTAGEM EM ARCOS	29/07/2003	01	agricultura / outros	0,00%	7 932,00 €	7 932,00 €	7 932,00 €	7 932,00 €	0,00 €
4219	42750	ART.60-R	2	42.1.9		TERRENO DE PASTAGEM EM ARCOS	28/07/2003	01	agricultura / outros	0,00%	7 262,00 €	7 262,00 €	7 262,00 €	7 262,00 €	0,00 €
4219	42751	ART.62-R	2	42.1.9		TERRENO DE PASTAGEM EM ARCOS	28/07/2003	01	agricultura / outros	0,00%	3 258,00 €	3 258,00 €	3 258,00 €	3 258,00 €	0,00 €
<b>TOTAL</b>										<b>6 796 712,43 €</b>	<b>7 183 176,05 €</b>	<b>12 857 762,41 €</b>	<b>8 725 679,43 €</b>	<b>4 132 082,98 €</b>	



# CERTIFICAÇÃO LEGAL DAS CONTAS

## **RELATO SOBRE A AUDITORIA DAS DEMONSTRAÇÕES FINANCEIRAS**

### **OPINIÃO COM RESERVAS**

Auditámos as demonstrações financeiras anexas do Município de Ponte de Lima, adiante designado por Entidade, que compreendem o balanço em 31 de dezembro de 2020 (que evidencia um total de 187.646.617 euros e um total de património líquido positivo de 165.830.427 euros, incluindo um resultado líquido negativo de 1.170.601 euros), a demonstração dos resultados por natureza, a demonstração das alterações no património líquido, a demonstração dos fluxos de caixa, relativos ao ano findo naquela data, e o anexo às demonstrações financeiras que inclui um resumo das políticas contabilísticas significativas.

Em nossa opinião, exceto quanto aos possíveis efeitos das matérias referidas nos parágrafos n.º 1 da secção “Bases para a opinião com reservas” e das situações referidas no parágrafo n.º 2 da referida secção, as demonstrações financeiras anexas apresentam de forma verdadeira e apropriada, em todos os aspetos materiais, a posição financeira da Entidade em 31 de dezembro de 2020, o seu desempenho financeiro e os fluxos de caixa relativos ao ano findo naquela data de acordo com o Sistema de Normalização Contabilística para as Administrações Públicas.

### **BASES PARA A OPINIÃO COM RESERVAS**

1) A insuficiente informação do controlo da Entidade sobre os elementos do seu ativo fixo tangível e propriedades de investimento, associada à sua grandeza, dispersão e bases de mensuração previstas no novo referencial contabilístico SNC-AP, não nos permitem emitir uma opinião devidamente fundamentada sobre a plenitude e adequação dos valores dos supracitados elementos do balanço, das depreciações, amortizações e dos subsídios de capital.

2) Conforme referido no 4.º parágrafo da nota n.º 2 do anexo às demonstrações financeiras, o relato da Entidade foi elaborado pela primeira vez em conformidade com o Sistema de Normalização Contabilística para as Administrações Públicas. Não obstante a Entidade ter aplicado na generalidade o SNC-AP, não foi possível dar cumprimento às seguintes disposições técnicas:

2.1. Conforme o disposto nos parágrafos n.º 93 e n.º 94 da Estrutura Concetual do SNC-AP, para reconhecer um ativo, uma entidade pública tem que dispor do controlo sobre esse ativo. Neste contexto, não foi possível à Entidade concluir esta avaliação de forma a ver reconhecidos nas suas demonstrações financeiras apenas os ativos onde o referido controlo é exercido;

2.2. A Entidade não procedeu aos ajustamentos de transição em subsídios de capital que poderiam mostrar-se necessários no âmbito da conversão das taxas de depreciação e de amortização constantes na Portaria n.º 671/2000, que aprovou o CIBE - Cadastro e Inventário dos Bens do Estado para as novas taxas de depreciação e de amortização constantes no Classificador Complementar 2 - Cadastro e vidas úteis dos ativos fixos tangíveis, intangíveis e propriedades de investimento.

A nossa auditoria foi efetuada de acordo com as Normas Internacionais de Auditoria (ISA) e demais normas e orientações técnicas e éticas da Ordem dos Revisores Oficiais de Contas. As nossas responsabilidades nos termos dessas normas estão descritas na secção “Responsabilidades do auditor pela auditoria das demonstrações financeiras” abaixo. Somos independentes da Entidade nos termos da lei e cumprimos os demais requisitos éticos nos termos do código de ética da Ordem dos Revisores Oficiais de Contas.

Estamos convictos de que a prova de auditoria que obtivemos é suficiente e apropriada para proporcionar uma base para a nossa opinião com reservas.

#### ÊNFASE

Conforme referido nos três primeiros parágrafos da nota n.º 2 do anexo às demonstrações financeiras, o relato da Entidade foi elaborado pela primeira vez de acordo com o Sistema de Normalização Contabilística para as Administrações Públicas (SNC-AP), aprovado pelo Decreto-Lei n.º 192/2015, de 11 de setembro. Neste contexto, o balanço e a demonstração dos resultados de 2020 foram preparados de acordo com o SNC-AP e a informação relativa ao ano anterior (2019) foi preparada de acordo com o Plano Oficial de Contabilidade das Autarquias Locais (POCAL) e reclassificada nas respetivas rubricas das demonstrações financeiras de acordo com o SNC-AP. Em face do exposto, o relato da Entidade apresenta a alteração do referencial POCAL para o SNC-AP, não havendo comparabilidade com o ano transato. A nossa opinião não é modificada em relação a esta matéria.

#### RESPONSABILIDADES DO ÓRGÃO DE GESTÃO PELAS DEMONSTRAÇÕES FINANCEIRAS

O órgão de gestão é responsável pela:

- Preparação de demonstrações financeiras que apresentem de forma verdadeira e apropriada a posição financeira, o desempenho financeiro e os fluxos de caixa da Entidade de acordo com o SNC-AP;
- Elaboração do relatório de gestão nos termos legais e regulamentares aplicáveis;
- Criação e manutenção de um sistema de controlo interno apropriado para permitir a preparação de demonstrações financeiras isentas de distorção material devido a fraude ou a erro;
- Adoção de políticas e critérios contabilísticos adequados nas circunstâncias; e
- Avaliação da capacidade da Entidade de se manter em continuidade, divulgando, quando aplicável, as matérias que possam suscitar dúvidas significativas sobre a continuidade das atividades.

#### RESPONSABILIDADES DO AUDITOR PELA AUDITORIA DAS DEMONSTRAÇÕES FINANCEIRAS

A nossa responsabilidade consiste em obter segurança razoável sobre se as demonstrações financeiras como um todo estão isentas de distorções materiais devido a fraude ou a erro, e emitir um relatório onde conste a nossa opinião. Segurança razoável é um nível elevado de segurança, mas não é uma garantia de que uma auditoria executada de acordo com as ISA detetará sempre uma distorção material quando exista. As distorções podem ter origem em fraude ou erro e são consideradas materiais se, isoladas ou conjuntamente, se possa razoavelmente esperar que influenciem decisões económicas dos utilizadores tomadas com base nessas demonstrações financeiras.

Como parte de uma auditoria de acordo com as ISA, fazemos julgamentos profissionais e mantemos ceticismo profissional durante a auditoria e também:

- Identificamos e avaliamos os riscos de distorção material das demonstrações financeiras, devido a fraude ou a erro, concebemos e executamos procedimentos de auditoria que respondam a esses riscos, e obtemos prova de auditoria que seja suficiente e apropriada para proporcionar uma base para a nossa opinião. O risco de não detetar uma distorção material devido a fraude é maior do que o risco de não detetar uma distorção material devido a erro, dado que a fraude pode envolver conluio, falsificação, omissões intencionais, falsas declarações ou sobreposição ao controlo interno;
- Obtemos uma compreensão do controlo interno relevante para a auditoria com o objetivo de conceber procedimentos de auditoria que sejam apropriados nas circunstâncias, mas não para expressar uma opinião sobre a eficácia do controlo interno da Entidade;
- Avaliamos a adequação das políticas contabilísticas usadas e a razoabilidade das estimativas contabilísticas e respetivas divulgações feitas pelo órgão de gestão;
- Concluímos sobre a apropriação do uso, pelo órgão de gestão, do pressuposto da continuidade e, com base na prova de auditoria obtida, se existe qualquer incerteza material relacionada com acontecimentos ou condições que possam suscitar dúvidas significativas sobre a capacidade da Entidade para dar continuidade às suas atividades. Se concluirmos que existe uma incerteza material, devemos chamar a atenção no nosso relatório para as divulgações relacionadas incluídas nas demonstrações financeiras ou, caso essas divulgações não sejam adequadas, modificar a nossa opinião. As nossas conclusões são baseadas na prova de auditoria obtida até à data do nosso relatório. Porém, acontecimentos ou condições futuras podem levar a que a Entidade descontinue as suas atividades;
- Avaliamos a apresentação, estrutura e conteúdo global das demonstrações financeiras, incluindo as divulgações, e se essas demonstrações financeiras representam as transações e acontecimentos subjacentes de forma a atingir uma apresentação apropriada;
- Comunicamos com os encarregados da governação, entre outros assuntos, o âmbito e o calendário planeado da auditoria, e as conclusões significativas da auditoria incluindo qualquer deficiência significativa de controlo interno identificado durante a auditoria.

A nossa responsabilidade inclui ainda a verificação da concordância da informação constante do relatório de gestão com as demonstrações financeiras.

## **RELATO SOBRE OUTROS REQUISITOS LEGAIS E REGULAMENTARES**

### **SOBRE AS DEMONSTRAÇÕES ORÇAMENTAIS**

Auditamos as demonstrações orçamentais anexas da Entidade que compreendem a demonstração do desempenho orçamental, a demonstração da execução orçamental da receita (que evidencia um total de receita cobrada líquida de 37.179.264 euros), a demonstração da execução orçamental da despesa (que evidencia um total de despesa paga líquida de reposições de 29.844.680 euros) e a demonstração de execução do plano plurianual de investimentos relativas ao exercício findo em 31 de dezembro de 2020.

O órgão de gestão é responsável pela preparação e aprovação das demonstrações orçamentais no âmbito da prestação de contas da Entidade. A nossa responsabilidade consiste em verificar que foram cumpridos os requisitos de contabilização e relato previstos na Norma de Contabilidade Pública (NCP) 26 do Sistema de Normalização Contabilística para as Administrações Públicas.

Em nossa opinião, as demonstrações orçamentais anexas estão preparadas, em todos os aspetos materiais, de acordo com a NCP 26 do Sistema de Normalização Contabilística para as Administrações Públicas.

### **SOBRE O RELATÓRIO DE GESTÃO**

Em nossa opinião, exceto quanto aos possíveis efeitos das matérias referidas nos parágrafos n.º 1 da secção “Bases para a opinião com reservas” e das situações referidas no parágrafo n.º 2 da referida secção, o relatório de gestão foi preparado de acordo com as leis e regulamentos aplicáveis em vigor e a informação nele constante é coerente com as demonstrações financeiras auditadas e demonstrações orçamentais, não tendo sido identificadas incorreções materiais.

Porto, 25 de março de 2021

## PARECER DO REVISOR OFICIAL DE CONTAS

Nos termos das disposições legais aplicáveis, vimos apresentar o nosso parecer sobre os documentos de prestação de contas do Município de Ponte de Lima, adiante designado por Entidade, relativos ao exercício findo em 31 de dezembro de 2020, que compreendem o relatório de gestão, o balanço, a demonstração dos resultados, os mapas de execução orçamental e os respetivos anexos, que são da responsabilidade do Órgão Executivo.

No desempenho das funções que nos foram cometidas, acompanhámos, com a profundidade e extensão que consideramos adequada nas circunstâncias, a atividade da Entidade ao longo do presente exercício.

Em consequência do trabalho realizado, verificámos, exceto quanto efeitos das matérias referidas na secção “Bases para a opinião com reservas” da certificação legal das contas, que as demonstrações financeiras exprimem de forma verdadeira e apropriada, em todos os aspetos materiais, a situação económica e financeira da Entidade bem como os resultados obtidos no exercício em questão. Procedemos ainda à apreciação do relatório de gestão que foi preparado de acordo com as leis e regulamentos aplicáveis em vigor e a informação nele constante é coerente com as demonstrações financeiras auditadas e demonstrações orçamentais, não tendo sido identificadas incorreções materiais. Emitimos e remetemos semestralmente aos órgãos executivo e deliberativo da Entidade informação sobre a respetiva situação económica, financeira e orçamental nos termos da alínea d) do n.º 2 do Artigo 77.º da Lei n.º 73/2013 de 3 de setembro.

Procedemos também à emissão da respetiva certificação legal das contas, cujo conteúdo damos como integralmente reproduzido neste parecer.

Consideramos relevante referir que o relato da Entidade foi elaborado pela primeira vez de acordo com o Sistema de Normalização Contabilística para as Administrações Públicas (SNC-AP), aprovado pelo Decreto-Lei n.º 192/2015, de 11 de setembro. Neste contexto, o balanço e a demonstração dos resultados de 2020 foram preparados de acordo com o SNC-AP e a informação relativa ao ano anterior (2019) foi preparada de acordo com o Plano Oficial de Contabilidade das Autarquias Locais (POCAL) e reclassificada nas respetivas rubricas das demonstrações financeiras de acordo com o SNC-AP. Em face do exposto, o relato da Entidade apresenta a alteração do referencial POCAL para o SNC-AP, não havendo comparabilidade com o ano transato. Esta situação foi relatada na certificação legal das contas através da inclusão de uma ênfase.

Nestas condições, uma vez ponderadas as conclusões constantes na certificação legal das contas e verificado o cumprimento dos normativos legais aplicáveis, é nosso parecer que se aprovelem os documentos de prestação de contas da Entidade.

Porto, 25 de maio de 2021

**TERMO DE ENCERRAMENTO**

O presente documento de **Prestação de Contas** do exercício de 2020, que contém 319 folhas de uma só face, devidamente numeradas e rubricadas, foi aprovado em reunião de Câmara Municipal de Ponte de Lima realizada em 31 de maio de 2021, nos termos da alínea i) do art.º 33 da Lei n.º 75/2013, de 12 de Setembro.

O Presidente

---

Os Vereadores:

---

---

---

---

---

---

O presente documento de Prestação de Contas foi apreciado e votado pela Assembleia Municipal, em sua sessão ordinária de \_\_\_\_\_ de junho de 2021, pelo que ficam todas as suas folhas rubricadas pelos seus membros que abaixo assinam o presente termo.

O Presidente

---

O 1.º Secretário

O 2.º Secretário

---

---

## MAPA DE INVENTÁRIO

## FICHA PATRIMONIAL : 1 IMOBILIZADO INCORPÓREO

Identificação dos bens							Tipo De Sit.	Valor Patrimonial	Alterações Patrimoniais	Valor Atual	
Numero Ordem	Data de Aquisição	Tipo	Nr.Inv.	Cl.	Tipo	Bem					Descrição
39	2020/02/18	01	96130				OFFICE Home & Business 2019 Português EuroZone Medialess	ACT	284,13	284,13	
42	2020/05/13	01	96133				OFFICE Home & Business 2019 Português EuroZone Medialess	ACT	231,24	231,24	
86	2015/01/02	01	82137	73	03	01	LOGOTIPO Nº 33665 do Centro de Interpretação e Promoção do Vinho Verde	ACT	9.770,42	123,67	9.894,09
289	2020/09/09	01	96380				Produção de filme/documentário do Museu dos Terceiros, documentário da autoria de Doutor Carlos Alberto Brochado de Almeida, duração de 7mn em formato FULL HD.	ACT	3.690,00		3.690,00
299	2020/05/18	01	96390				PLACA INDUÇÃO Meireles MG 3650X	ACT	180,00		180,00
301	2020/09/10	01	96392				Estudo de Ordenanças Militares de Ponte de Lima	ACT	4.800,00		4.800,00
306	2020/05/05	01	96397				SOFTWARE CS20 CCP S/N 2423882	ACT	461,25		461,25
309	2020/05/05	01	96400				SOFTWARE GNSS (GSIX) Bronze CCP N/S 3606487	ACT	635,91		635,91
367	2020/09/14	09	96458				LICENÇA software Leica Infinity Entitlement Id: 00104-49407-00025-09755-29FEB8, Infinity Basic Licence (Node-locked), COD.1357, 808787	ACT	482,16		482,16
534	2006/12/30	01	50651	73	02	01	ESTUDOS HIDRÁULICOS DA ZONA HÚMIDA DA PAISAGEM PROTEGIDA DAS LAGOAS DE BERTIANDOS E S.PEDRO DE ARCOS	ACT	9.569,63		9.569,63
587	2003/02/28	01	42053	73	02	01	PROJECTO DE EXECUÇÃO DA VARIANTE SUL DE PONTE DE LIMA - TROÇO ENTRE A E.N.203 (km 19,5) E A E.N.201	ACT	109.100,81		109.100,81
588	2014/11/20	01	80095	73	03	01	Logotipo "ESPAÇO CIÊNCIA DIVERTIDA - PONTE DE LIMA" com o registo nº33332	ACT	123,67	5,22	128,89
759	2017/06/28	01	89140	73	02	01	Elaboração do Plano de Ação de Regeneração Urbana (PARU) de Ponte de Lima	ACT	30.750,00		30.750,00
760	2017/06/28	01	89141	73	02	01	LEVANTAMENTO TOPONÍMICO	ACT	6.137,70		6.137,70
846	2011/12/29	01	70883	73	02	01	PLANO DE URBANIZAÇÃO DA VILA DE PONTE DE LIMA	ACT	33.341,76		33.341,76
951	2006/02/27	01	51076	73	03	01	LOGOMARCA "MUSEU DOS TERCEIROS"	ACT	1.067,55		1.067,55
1316	2020/07/01	01	97407				WINDOWS 10 64-Bits Professional PT 1pk DSP OEI DVD, N.ºS 03307142482831.	ACT	199,26		199,26
1317	2020/07/01	01	97408				OFFICE 2019 Home & Business PT Win Medialess, n.ºs 99994917692956	ACT	255,84		255,84
1318	2020/07/07	01	97409				OFFICE Home & Business 2019 Português EuroZone	ACT	253,38		253,38
1319	2020/09/08	01	97410				OFFICE 2019 Home & Business PT Win Medialess, n.ºs 99994917461801	ACT	246,00		246,00
1320	2020/08/25	01	97411				OFFICE 2019 Home & Business PT Win Medialess, n.ºs 99994913546826.	ACT	246,00		246,00
1359	2020/09/29	01	97450				GstarCAD 2020 Standart	ACT	452,03		452,03
1360	2020/09/29	01	97451				Microsoft Office Casa e Negócios 2019 PT-T5D-03229, S/N 99994913546106	ACT	202,36		202,36
1361	2020/09/29	01	97452				Microsoft Office Casa e Negócios 2019 PT-T5D-03229, S/N 999949138.	ACT	202,36		202,36
1372	2012/12/12	01	73051	101	01	99	MOTHERBOARD ASUS P5G41T	ACT	49,71		49,71
1559	2020/10/27	01	97650				OFFICE Home and Business 2019 Portuguese	ACT	264,91		264,91
1560	2020/12/09	01	97651				MICROSOFT OFFICE 2019 Home & Business PT Win Medialess	ACT	267,34		267,34
1567	2020/12/29	01	97658				Software de Gestão do Dossier Digital para a Área do Urbanismo	ACT	40.577,70		40.577,70
1646	2006/12/29	01	51771	73	02	01	PROJECTO DE SINALÉCTICA PARA A PAISAGEM PROTEGIDA DAS LAGOAS DE BERTIANDOS E S. PEDRO DE ARCOS	ACT	4.478,45		4.478,45
1670	2005/07/22	01	46992	73	03	01	LOGOMARCA "PARA FESTIVAL INTERNACIONAL DE JARDINS"	ACT	1.182,40	625,03	1.807,43
1711	2003/12/30	01	43180	73	02	01	PLANO DE URBANIZAÇÃO DE FREIXO	ACT	32.275,12		32.275,12
Total Geral ou a Transportar .....									291.779,09	753,92	292.533,01



## FICHA PATRIMONIAL : 1 IMOBILIZADO INCORPÓREO

Identificação dos bens							Tipo De Sit.	Valor Patrimonial	Alterações Patrimoniais	Valor Atual	
Numero Ordem	Data de Aquisição	Tipo	Nr.Inv.	Cl.	Tipo	Bem					Descrição
2036	2005/10/28	01	47358	73	02	01	ESTUDO URBANÍSTICO DA ÁREA COMPREENDIDA ENTRE O MERCADO E A IGREJA DA LAPA	ACT	22.370,41		22.370,41
2118	2004/07/22	01	45314	73	03	01	REGISTO DO LOGOTIPO nº6152 E MARCA nacional nº381239 "LAGOAS"	ACT	301,00	524,27	825,27

## FICHA PATRIMONIAL : 2 BENS IMOVEIS

Identificação dos bens							Tipo De Sit.	Valor Patrimonial	Alterações Patrimoniais	Valor Atual	
Numero Ordem	Data de Aquisição	Tipo	Nr.Inv.	Cl.	Tipo	Bem					Descrição
1	2016/04/20	013	83161	301	02	99	Edifício com cave, rés do chão e 1º andar onde se encontra instalada o QUARTEL DOS BOMBEIROS VOLUNTÁRIOS DE PONTE DE LIMA, sito na Avenida dos Bombeiros Voluntários na freguesia da FEITOSA	ACT	1.115.551,88		1.115.551,88
2	2007/01/02	01	52027	401	05	01	ACESSO NASCENTE À ÁREA DA LAGOA DE BERTIANDOS E S. PEDRO DE ARCOS	ACT	120.175,69		120.175,69
3	2006/03/14	06	50120	301	02	99	LOJA L - DESTINADA A COMÉRCIO A NÍVEL DO RÉIS DO CHÃO DO LOTE 1 NO SOBRAL PONTE DE LIMA	ACT	53.474,67		53.474,67
3	2007/02/14	01	52028	401	05	06	ILUMINAÇÃO PÚBLICA NO LUGAR DE REGADAS NA FREGUESIA DE CALHEIROS	ACT	398,43		398,43
4	2007/04/27	01	52029	401	05	06	ILUMINAÇÃO PÚBLICA JUNTO AO CANTIL NA FREGUESIA DE SERDEDELO	ACT	112,89		112,89
5	2007/06/18	01	52030	302	01	05	LEIRA DE TERRENO INCULTO NO LUGAR DE TAPADAS EM SÁ	ACT	4.355,23		4.355,23
6	2007/06/18	01	52031	302	01	05	LEIRA DE MATO NO LUGAR DE TOURAL EM SÁ	ACT	567,66		567,66
8	1999/02/09	01	8	301	08	06	CASA DE HABITACAO R/C, 1º E 2º ANDAR, PARA ARQUIVO MUNICIPAL EM PONTE DE LIMA	ACT	299.278,74	1.020.629,42	1.319.908,16
16	2013/07/23	013	74789	301	02	04	Edifício escolar com 2 pisos, logradouro e parque de estacionamento destinado ao CENTRO EDUCATIVO DE ARCOZELO sito em Faldejaes na freguesia de ARCOZELO	ACT	2.462.862,95		2.462.862,95
17	2013/07/30	01	74790	301	06	01	Terreno destinado a construção designado de LOTE 1 sito na Quinta do Colhumbeiro na rua do Arrabalde na freguesia de PONTE DE LIMA	ACT	10.000,00		10.000,00
18	2013/02/20	01	74791	302	01	06	Bouça de mato e pinheiros sito no Sobral na freguesia de ARCA	ACT	503.250,00		503.250,00
21	2012/05/24	013	71700	301	01	02	CASA AMIGA DE S.LOURENÇO DO MATO - CML1 - rua de Quinzeiros nº687 na freguesia de MATO	ACT	72.329,22		72.329,22
22	2012/05/22	013	71701	301	08	04	MUSEU DOS TERCEIROS	ACT	1.786.288,94		1.786.288,94
23	2012/05/23	013	71702	301	04	99	JARDIM DO CONVENTO DOS TERCEIROS	ACT	311.538,88		311.538,88
27	2012/05/25	013	71706	301	01	02	CASA AMIGA DE SANDIÃES - CML1 - rua do Espinhoso nº21 na freguesia de SANDIÃES	ACT	66.323,43		66.323,43
28	2012/05/25	013	71707	301	01	02	CASA AMIGA DE SANDIÃES - CML2 - rua do Espinhoso nº23 na freguesia de SANDIÃES	ACT	66.323,43		66.323,43
30	2006/04/28	01	50147	401	05	06	ILUMINACAO PUBLICA NO ACESSO AO CENTRO ESCOLAR DE VITORINO PIAES.	ACT	717,23		717,23
31	2006/04/28	01	50148	401	05	06	ILUMINACAO PUBLICA NO ACESSO AO CENTRO ESCOLAR DE VITORINO PIAES	ACT	546,72		546,72
37	2017/01/27	01	88418	302	01	99	TERRENO de mato e pinheiros sito no lugar de Tendeiros / Faldejaes na freguesia de ARCOZELO	ACT	62.330,00		62.330,00
Total Geral ou a Transportar .....									7.250.876,49	1.021.907,61	8.272.784,10

## FICHA PATRIMONIAL : 2 BENS IMOVEIS

Identificação dos bens							Tipo De Sit.	Valor Patrimonial	Alterações Patrimoniais	Valor Atual	
Numero Ordem	Data de Aquisição	Tipo	Nr.Inv.	Cl.	Tipo	Bem					Descrição
38	2007/06/28	01	52063	301	06	02	TERRENO SUBJACENTE AO EDIFÍCIO DO CENTRO ESCOLAR DA RIBEIRA	ACT	177.115,24		177.115,24
39	2007/06/28	01	52064	301	02	04	EDIFÍCIO DE R/C, 1º E 2º ANDAR DESTINADO A CENTRO ESCOLAR DA RIBEIRA	ACT	1.275.281,18		1.275.281,18
40	2007/06/28	01	52065	302	01	99	TERRENO DE CULTIVO, COM RAMADA, ÁRVORES DE FRUTO E MATO DENOMINADO DE "QUINTA DO ASSENTO OU DA IGREJA" NA FREGUESIA DA RIBEIRA	ACT	887.812,00	-189.282,15	698.529,85
41	2007/06/28	01	52066	301	06	02	TERRENO subjacente aos edifícios designados de CENTRO ESCOLAR com PAVILHÃO GIMNOESPORTIVO e ESTACIONAMENTO sito na rua do Divino Salvador nº196 e 198 na freguesia da FEITOSA	ACT	79.487,98	-17.150,38	62.337,60
42	2007/06/28	01	52067	301	02	04	Edifício de r/c e 1º andar destinado a CENTRO ESCOLAR sito na rua do Divino Salvador nº196 e 198 na freguesia da FEITOSA	ACT	1.746.899,21		1.746.899,21
44	2005/03/01	01	45357	302	01	99	TERRENO DE CULTIVO COM VINHA E OLIVEIRAS	ACT	206.057,00		206.057,00
46	2005/02/18	01	45359	302	01	99	LEIRA DE MATO EM FORNELOS	ACT	5.000,00		5.000,00
47	2005/02/15	01	45360	301	07	02	PARCELA DE TERRENO PARA CONSTRUÇÃO URBANA - ZONA DE LAZER JUNTO AO JARDIM DE INFÂNCIA DE PONTE DE LIMA	ACT	566.335,13		566.335,13
47	2020/04/29	01	96138				TERRENO denominado de "CORTEIHO DAS TIJOSAS" composto por leira de cultivo com ramada e oliveira sito na freguesia de VITORINO DOS PIÃES	ACT	35.000,00		35.000,00
48	2005/02/15	09	45361	301	02	04	EDIFÍCIO ONDE ESTÁ INSTALADO O JARDIM DE INFÂNCIA DE PONTE DE LIMA	ACT	1.532.275,74		1.532.275,74
49	2005/02/15	01	45362	301	06	99	TERRENO ONDE ESTÁ IMPLANTADO O JARDIM DE INFÂNCIA DE PONTE DE LIMA	ACT	707.298,40		707.298,40
55	2009/03/26	01	61574	302	01	99	Terreno de mato com pinheiros denominado de "BOUÇA DE GIBÃES" na GEMEIRA	ACT	76.250,00		76.250,00
76	2015/06/16	01	82127	301	06	99	ESTALEIRO para stock de matérias-primas e artefactos de cimento sito no lugar de Igreja na freguesia da RIBEIRA	ACT	17.535,00		17.535,00
81	2015/03/03	013	82132	301	04	02	PISCINA descoberta com 2 tanques e edifício de apoio para balneário sito na rua de Penteeiros nº33 na freguesia de S.PEDRO DE ARCOS	ACT	189.619,57		189.619,57
83	2015/03/03	013	82134	301	04	99	PARQUE DE CAMPISMO DE PENTEEIROS com lavandaria, balneários, recepção e casa da árvore sito na rua de Penteeiros nº570 na freguesia de ESTORÃOS	ACT	851.048,26		851.048,26
84	2015/03/03	013	82135	301	04	04	CASA DO RESINEIRO sito na rua de Penteeiros nº574 na freguesia de ESTORÃOS	ACT	22.218,27		22.218,27
89	2015/09/24	013	82140	301	04	99	Caminho entre a ponte de Freixa e ponte de Pedrinho na margem esquerda do rio de Estorãos na área protegida no limite de São Pedro de Arcos com Bertandos	ACT	14.158,28		14.158,28
117	2006/03/14	06	50234	301	02	99	LOJA T - DESTINADA A COMÉRCIO A NÍVEL DO R/C DO LOTE 2 NO SOBRAL EM PONTE DE LIMA	ACT	27.564,28		27.564,28
118	2006/03/14	06	50235	301	02	99	LOJA V - DESTINADA A COMÉRCIO A NÍVEL DO R/C DO LOTE 2 NO SOBRAL EM PONTE DE LIMA	ACT	41.346,43		41.346,43
118	2020/08/14	013	96209				Saneamento de SANTA CRUZ DO LIMA 2ª Fase, composto por 4790ml de condutas gravíticas, 1532ml de conduta elevatória, 150 caixas de visita, 103 ramais e 3 estações elevatórias	ACT	625.050,35		625.050,35
119	2006/03/14	06	50236	301	02	99	LOJA X - DESTINADA A COMERCIO AO NÍVEL DO R/C DO LOTE 2 NO SOBRAL DE PONTE DE LIMA	ACT	30.148,44		30.148,44
Total Geral ou a Transportar .....									16.364.377,25	815.475,08	17.179.852,33

## MAPA DE INVENTÁRIO

## FICHA PATRIMONIAL : 2 BENS IMOVEIS

Identificação dos bens							Tipo De Sit.	Valor Patrimonial	Alterações Patrimoniais	Valor Atual
Numero Ordem	Data de Aquisição	Tipo	Nr.Inv.	Cl.	Tipo Bem	Descrição				
119	2020/08/14	013	96210				ACT	999.086,88		999.086,88
123	2009/06/25	01	61642	301	02	02	ACT	257.647,05	66.371,63	324.018,68
152	2009/06/25	01	61671	301	04	04	ACT	1.110.917,08	8.114,55	1.119.031,63
175	2004/04/06	01	43371	302	01	06	ACT	5.986,00		5.986,00
176	2000/08/07	01	35639	302	01	99	ACT	3.740,98		3.740,98
176	2004/04/28	01	43372	302	01	06	ACT	45.000,00		45.000,00
177	2004/04/28	01	43373	302	01	06	ACT	6.772,16		6.772,16
178	2004/04/28	01	43374	302	01	06	ACT	9.650,34		9.650,34
179	2004/06/02	01	43375	302	01	99	ACT	2.282,00		2.282,00
180	2004/06/02	01	43376	302	01	99	ACT	4.873,70		4.873,70
181	2004/06/02	01	43377	302	01	99	ACT	7.184,30		7.184,30
184	2002/01/01	09	35647	301	06	99	ACT	20.500,59		20.500,59
185	2002/01/04	09	35648	301	06	99	ACT	24.091,94		24.091,94
187	2002/01/01		35650	301	06	99	ACT	17.807,09		17.807,09
187	2007/09/06	01	52212	301	04	99	ACT	2.873,76		2.873,76
188	2002/01/01		35651	301	06	99	ACT	28.718,29		28.718,29
188	2007/09/06	01	52213	301	04	99	ACT	2.873,76		2.873,76
189	2000/09/19		35652	301	02	04	ACT	110.733,13		110.733,13
191	2002/01/01		35654	301	06	99	ACT	26.810,39		26.810,39
198	2012/04/30	014	71877	401	05	07	ACT	45.156,00		45.156,00
199	2004/01/30	09	43395	401	05	01	ACT	1.176.203,29		1.176.203,29
199	2012/01/02	013	71878	301	02	04	ACT	167.735,15		167.735,15
221	2007/01/01	09	52246	301	02	99	ARR	1.201.368,15		1.201.368,15
223	2007/11/27	01	52248	301	08	02	ACT	552.602,34	26.213,56	578.815,90
226	2018/06/06	013	91284	401	05	01	ACT	46.037,71		46.037,71
227	2018/06/06	013	91285	401	05	01	ACT	11.368,50		11.368,50
237	2018/06/07	013	91295	401	05	01	ACT	5.713,04		5.713,04
Total Geral ou a Transportar .....								22.258.110,87	916.174,82	23.174.285,69

## FICHA PATRIMONIAL : 2 BENS IMOVEIS

Identificação dos bens							Tipo De Sit.	Valor Patrimonial	Alterações Patrimoniais	Valor Atual	
Numero Ordem	Data de Aquisição	Tipo	Nr.Inv.	Cl.	Tipo Bem	Descrição					
238	2018/06/07	01	91296	401	05	01	RVMPTL - rua do Rio do Arco na freguesia de SÃO PEDRO DE ARCOS	ACT	5.273,56		5.273,56
239	2018/06/07	01	91297	401	05	01	RVMPTL - rua da Cruz na freguesia de SÃO PEDRO DE ARCOS	ACT	4.394,64		4.394,64
240	2018/06/07	013	91298	401	05	01	RVMPTL - rua de Arcos na freguesia de SÃO PEDRO DE ARCOS	ACT	15.381,26		15.381,26
241	2018/06/07	01	91299	401	05	01	RVMPTL - rua da Capela de Nossa Senhora das Necessidades na freguesia de SÃO PEDRO DE ARCOS	ACT	13.183,93		13.183,93
253	2018/06/11	013	91311	401	05	05	Alargamento da atual REDE DE ESGOTOS - VITORINO DAS DONAS - contrato nº52/2015	ACT	20.398,56		20.398,56
255	2018/06/11	013	91313	401	05	01	Rua do Topo na freguesia de Arca e PONTE DE LIMA	ACT	32.754,00		32.754,00
267	2006/05/29	01	50384	302	01	99	ÁREA RESTANTE QUE RESULTOU DO LOTEAMENTO 2ªFASE DO POLO DA GEMIEIRA	ACT	54.843,61	-13.933,80	40.909,81
268	2006/05/29	01	50385	301	06	99	TERRENO SUBJACENTE AS INFRAESTRUTURAS, DESTINADAS À DOMÍNIO PÚBLICO, DO LOTEAMENTO 2ªFASE DO POLO DA GEMIEIRA	ACT	16.240,12	-29,47	16.210,65
269	2002/01/01		35732	301	06	99	TERRENO (ESCOLA DE 1º.CEB DE BARBEIRA SERDEDELO	ACT	29.329,32		29.329,32
269	2006/08/02	01	50386	301	01	99	CASA DE HABITAÇÃO DE R/C E 1º ANDAR SITA NO LUGAR DE OUROSO NA GEMIEIRA	ACT	46.567,77		46.567,77
270	2006/08/02	01	50387	301	06	99	TERRENO SUBJACENTE A CASA DE HABITAÇÃO DE R/C E 1º ANDAR SITA NO LUGAR DE OUROSO NA GEMIEIRA	ACT	418,99		418,99
274	2006/12/29	01	50391	301	04	99	VEDAÇÃO NA PAISAGEM PROTEGIDA DAS LAGOAS DE BERTIANDOS E S.PEDRO DE ARCOS	ACT	12.618,88		12.618,88
280	2004/03/30	01	43476	401	05	05	ABASTECIMENTO DE ÁGUA ÀS FREGUESIAS SITUADAS NA MARGEM SUL DO RIO LIMA-SISTEMA DO NEIVA-1ªFASE	ACT	943.266,98	3.165,45	946.432,43
281	2004/07/01	09	43477	301	02	03	EDIFÍCIO DE R/C, COM ÁTRIO E 5 SALAS E 1º ANDAR COM 5 SALAS ONDE FUNCIONA A LUDOTECA E O CENTRO JUVENIL EM PONTE DE LIMA	ACT	428.876,36		428.876,36
282	2004/07/01	09	43478	301	06	99	TERRENO ONDE ESTÁ IMPLANTADO O EDIFÍCIO DA LUDOTECA E CENTRO JUVENIL EM PONTE DE LIMA	ACT	44.393,01		44.393,01
282	2018/07/08	013	91340	401	05	01	Rua do Paraíso na freguesia de GONDUFE	ACT	84.243,50		84.243,50
327	2004/04/01	01	43523	302	01	99	TERRENO DE CULTIVO DENOMINADO "QUINTA DE S. JOÃO OU QUINTA DO GISTAL" EM PONTE DE LIMA	ACT	224.459,00		224.459,00
330	2004/07/01	05	43526	301	02	03	FRAÇÃO "AP" NO PRÉDIO "LEBLON" COMPOSTO POR CAVE DESTINADA A EQUIPAMENTO SOCIAL NO SOBRAL EM ARCA	ACT	36.837,72		36.837,72
331	2004/03/02	01	43527	301	02	04	EDIFÍCIO DE R/C E 1º ANDAR DESTINADO A JARDIM DE INFÂNCIA EM POIARES	ACT	214.794,07	7.153,02	221.947,09
332	2004/03/02	01	43528	301	06	99	TERRENO ONDE ESTÁ IMPLANTADO O EDIFÍCIO DO JARDIM DE INFÂNCIA DE POIARES	ACT	19.951,92		19.951,92
333	2004/05/19	01	43529	302	01	99	TERRENO DE CULTIVO DENOMINADO "CAMPO DAS CARNEIRAS" NA RIBEIRA	ACT	6.632,26		6.632,26
334	2004/05/19	01	43530	302	01	99	TERRENO DE CULTIVO DENOMINADO "LEIRAS DAS CARNEIRAS" NA RIBEIRA	ACT	3.150,32		3.150,32
335	2004/05/19	01	43531	302	01	99	TERRENO DE CULTIVO DENOMINADO "LEIRA DAS CARNEIRAS" NA RIBEIRA	ACT	497,42		497,42
336	2004/07/26	01	43532	302	01	99	LEIRA DE CULTIVO EM SUB-PEREIRA NA CORRELHÃ	ACT	7.452,10	47,90	7.500,00
338	2003/06/09	01	41804	302	01	99	QUINTAL DO HOSPITAL VELHO C/ RAMADAS EM PONTE DE LIMA	ACT	99.759,58		99.759,58
340	2003/07/24	01	41806	302	01	06	LEIRA DE MATO EM SÁ	ACT	2.156,61		2.156,61
340	2004/11/23	01	43536	302	01	99	1/2 INDEVISO DE TERRENO DE MATO COM PINHEIROS DENOMINADO "BOUÇA DO CORVO" NA GEMIEIRA	ACT	6.215,02		6.215,02
341	2003/06/24	01	41807	302	01	06	"LEIRA DO TENOEIRO" EM SÁ	ACT	2.291,39		2.291,39
Total Geral ou a Transportar .....									24.634.492,77	912.577,92	25.547.070,69

## MAPA DE INVENTÁRIO

## FICHA PATRIMONIAL : 2 BENS IMOVEIS

Identificação dos bens							Tipo De Sit.	Valor Patrimonial	Alterações Patrimoniais	Valor Atual	
Numero Ordem	Data de Aquisição	Tipo	Nr.Inv.	Cl.	Tipo Bem	Descrição					
341	2004/12/30	09	43537	401	05	01	CAMINHO DA TORRE EM FORNELOS	ACT	40.997,35		40.997,35
342	2003/04/04	01	41808	302	01	99	LEIRA DE CULTIVO COM VINHA E OLIVEIRAS NA CORRELHÃ	ACT	7.806,19		7.806,19
342	2004/12/30	09	43538	401	05	01	CAMINHO DE S.BRÁS EM REBORDÕES SANTA MARIA	ACT	40.997,35		40.997,35
343	2004/11/30	01	43539	302	01	99	TERRENO DE MONTE DENOMINADO "ALFANADOS OU MONTE DOS MACIROS" EM ARCA	ACT	274.341,00		274.341,00
344	2004/12/30	09	43540	401	05	01	CAMINHO DO OUTEIRO EM CABAÇOS	ACT	31.304,85		31.304,85
345	2003/06/25	01	41811	302	01	99	LEIRA DE CULTIVO COM OLIVEIRAS NA CORRELHÃ	ACT	15.951,00		15.951,00
345	2004/12/30	09	43541	401	05	01	CAMINHO DE SANDIM EM CABAÇOS	ACT	20.869,90		20.869,90
346	2003/01/26	01	41812	302	01	99	LEIRA DO TERREIRO DE CULTIVO EM VILAR DO MONTE	ACT	39.907,56		39.907,56
346	2004/12/30	09	43542	401	05	01	CAMINHO DA COSTEIRA EM FOJO LOBAL	ACT	114.784,45		114.784,45
347	2004/12/30	09	43543	401	05	01	CAMINHO DE MADORNO EM VITORINO DAS DONAS	ACT	101.354,08		101.354,08
348	2004/12/30	09	43544	401	05	01	CAMINHO DE MOURAMAS NA SEARA	ACT	54.575,27		54.575,27
349	2003/04/04	01	41815	302	01	99	LEIRA DE CULTIVO COM OLIVEIRAS NA CORRELHÃ	ACT	5.428,00		5.428,00
349	2004/12/30	09	43545	401	05	01	CAMINHO DE BARREIRAS EM FREIXO	ACT	53.062,58		53.062,58
350	2003/04/04	01	41816	302	01	99	LEIRA DE CULTIVO COM OLIVEIRAS NA CORRELHÃ	ACT	8.110,00		8.110,00
350	2004/12/30	09	43546	401	05	01	CAMINHO DE CACHADAS EM FREIXO	ACT	30.321,47		30.321,47
351	2003/04/04	01	41817	302	01	99	LEIRA DE CULTIVO COM RAMADA E OLIVEIRAS NA CORRELHÃ	ACT	38.399,00		38.399,00
351	2004/12/30	09	43547	401	05	01	CAMINHO DE LAMANA EM FRIASTELAS	ACT	30.321,47		30.321,47
352	2004/12/30	09	43548	401	05	01	CAMINHO DO FIEL EM FRIASTELAS	ACT	22.741,10		22.741,10
353	2004/12/30	09	43549	401	05	01	CAMINHO DO GOGES EM FRIASTELAS	ACT	15.160,74	2.074,95	17.235,69
354	2004/12/30	09	43550	401	05	01	CAMINHO DE FOLHENTE EM ARDEGÃO	ACT	70.779,32		70.779,32
355	2004/12/30	09	43551	401	05	01	CAMINHO DE PROENCE EM SANDIÃES	ACT	47.186,21		47.186,21
356	2004/12/30	09	43552	401	05	01	CAMINHO DE SANTA MARINHA EM S.LOURENÇO DO MATO	ACT	86.460,85		86.460,85
357	2004/12/30	09	43553	401	05	01	CAMINHO DE RIBEIRO EM CALVELO	ACT	57.640,57		57.640,57
358	2004/12/30	09	43554	401	05	01	CAMINHO DA CACHADA EM GAIFAR	ACT	64.131,60		64.131,60
359	2004/12/30	09	43555	401	05	01	RUA DE LIGAÇÃO A CALVELO EM VILAR DAS ALMAS	ACT	64.131,60		64.131,60
359	2008/04/29	01	56704	301	05	99	PARAGEM DE AUTOCARRO NO LUGAR DA LAPA NA FREGUESIA DE REFOIOS	ACT	3.057,24		3.057,24
360	2004/12/30	09	43556	401	05	01	CAMINHO DE LOUREIRO NA CORRELHÃ	ACT	83.863,61		83.863,61
360	2008/07/15	01	56705	302	01	99	13/15 de terreno de cultivo com oliveiras e ramada e terreno de mato denominado de "LEIRA DAS CACHADAS" no lugar de Oliveira em Fornelos	ACT	104.832,00		104.832,00
361	2004/12/30	09	43557	401	05	01	CAMINHO DA ESCOLA NA CORRELHÃ	ACT	35.941,55		35.941,55
361	2008/07/15	01	56706	302	01	99	Terreno de cultivo com ramada, oliveiras e borda de mato denominado de "QUINTA DO ROSÁRIO" no lugar de Oliveira em Fornelos	ACT	95.168,00		95.168,00
362	2004/12/30	09	43558	401	05	01	CAMINHO DO TOJAL EM RENDUFE	ACT	18.531,87		18.531,87
363	2004/12/30	09	43559	401	05	01	CAMINHO DAS ALMINHAS EM RENDUFE	ACT	30.886,46		30.886,46
364	2004/12/30	09	43560	401	05	01	CAMINHO DA CHÃO DO RIO EM LABRUJÓ	ACT	74.127,50		74.127,50
365	2004/12/30	09	43561	401	05	01	CAMINHO DA RUA EM VILAR DAS ALMAS	ACT	35.492,69		35.492,69
366	2004/12/30	09	43562	401	05	01	CAMINHO DA INSUA EM ANAIS	ACT	35.492,69		35.492,69
367	2004/12/30	09	43563	401	05	01	CAMINHO DE CADEM EM ANAIS	ACT	30.422,30		30.422,30
368	2004/12/30	09	43564	401	05	01	CAMINHO DE MOUTA EM CEPÕES	ACT	26.119,30		26.119,30
369	2004/12/30	09	43565	401	05	01	CAMINHO DA ALDEIA EM CEPÕES	ACT	26.119,30		26.119,30
370	2004/12/30	09	43566	401	05	01	CAMINHO DO MEIO EM BARRIO	ACT	78.357,91		78.357,91
371	2004/12/30	09	43567	401	05	01	CAMINHO DE CAMPELOS (2ªFASE) EM REFOIOS	ACT	40.805,74		40.805,74
372	2004/12/30	09	43568	401	05	01	CAMINHO DO SOBRADO EM REFOIOS	ACT	30.604,31		30.604,31
373	2004/12/30	09	43569	401	05	01	CAMINHO DE ENCHIA EM REFOIOS	ACT	30.604,31		30.604,31
374	2004/12/30	09	43570	401	05	01	CAMINHO DE CARVALHAS EM VITORINO DE PIÃES	ACT	64.580,32		64.580,32
375	2004/12/30	09	43571	401	05	01	CAMINHO DO CODEÇAL EM VITORINO DE PIÃES	ACT	25.832,13		25.832,13
Total Geral ou a Transportar .....									26.842.095,51	914.652,87	27.756.748,38

## FICHA PATRIMONIAL : 2 BENS IMOVEIS

Identificação dos bens							Tipo De Sit.	Valor Patrimonial	Alterações Patrimoniais	Valor Atual	
Numero Ordem	Data de Aquisição	Tipo	Nr.Inv.	Cl.	Tipo	Bem					Descrição
376	2004/12/30	09	43572	401	05	01	CAMINHO DA ALDEIA EM NAVIÓ	ACT	38.748,19		38.748,19
377	2004/12/30	09	43573	401	05	01	CAMINHO DA GANDRA EM REBORDÕES SANTA MARIA	ACT	94.771,60		94.771,60
378	2004/12/30	09	43574	401	05	01	CAMINHO DA RUSENDA EM POIARES	ACT	126.195,87		126.195,87
379	2004/12/30	09	43575	401	05	01	CAMINHO DE PÓVOA DE CIMA EM FORNELOS	ACT	76.615,36		76.615,36
380	2004/12/30	09	43576	401	05	01	CAMINHO DE BELMONTE EM FORNELOS	ACT	51.076,90		51.076,90
381	2004/12/30	09	43577	401	05	01	CAMINHO DO ROSAL EM REBORDÕES SOUTO	ACT	109.735,54		109.735,54
382	2004/12/30	09	43578	401	05	01	CAMINHO DO REAL NA QUEIJADA	ACT	89.783,62		89.783,62
383	2004/12/30	09	43579	401	05	01	CAMINHO DO GENÇO EM REFOIOS	ACT	50.877,39		50.877,39
384	2004/12/30	09	43580	401	05	01	CAMINHO DE RANHADAS EM REFOIOS	ACT	38.158,04		38.158,04
385	2004/12/30	09	43581	401	05	01	CAMINHO REAL DE BAIXO EM REFOIOS	ACT	38.158,04		38.158,04
387	2004/10/21	01	43583	301	02	99	EDIFÍCIO DE R/C E 1º ANDAR DESTINADO A "RESTAURANTE MARINA" EM ARCOZELO	ACT	246.743,64		246.743,64
388	2004/10/21	01	43584	301	06	99	TERRENO ONDE ESTÁ IMPLANTADO O EDIFÍCIO DE R/C E 1º ANDAR DESTINADO A "RESTAURANTE MARINA" EM ARCOZELO	ACT	31.000,00		31.000,00
389	2004/10/21	01	43585	301	04	02	COMPLEXO DESTINADO A CENTRO NAÚTICO, INCLUI 3 EDIFÍCIOS DE R/C E 1º ANDAR EM ARCOZELO	ACT	1.188.959,70	940.626,82	2.129.586,52
390	2004/10/21	011	43586	301	06	99	TERRENO ONDE ESTÁ IMPLANTADO O COMPLEXO DESTINADO A CENTRO NAÚTICO COM 4 EDIFÍCIO DE R/C E 1ºANDAR EM ARCOZELO	ACT	31.800,00		31.800,00
401	2008/05/19	013	56746	301	02	04	Edifício de 4 pisos com logradouro onde está instalado a "ACADEMIA DE MÚSICA", sito na Quinta de Merim em Ponte de Lima	ACT	1.482.630,02		1.482.630,02
414	2020/07/07	01	96505				ABRIGO DE PASSAGEIROS C/2 laterais vidro, cobertura policarbonato alveolar c/3000x1500x2300mm, c/ banco assento e patas em aço lacado c/1200mm largura. Sito na rua Abelheira n.º20, Seara, junto à antiga Escola Primária	ACT	2.710,92		2.710,92
415	2020/07/07	01	96506				ABRIGO DE PASSAGEIROS C/2 laterais vidro, cobertura policarbonato alveolar c/3000x1500x2300mm, c/ banco assento e patas em aço lacado c/1200mm largura. Sito na rua Abelheira n.º20, Seara, junto à antiga Escola Primária	ACT	2.710,92		2.710,92
479	2003/07/28	01	41945	302	01	99	TERRENO DE CULTIVO "LEIRAS DA CARNEIRA" NA RIBEIRA	ACT	6.400,00		6.400,00
480	2003/04/03	01	41946	301	02	02	PRÉDIO URBANO DE R/C COM UMA DIVISÃO ASSOALHADA, COZINHA E WC, E UMA DEPENDÊNCIA EM ALÉM DA PONTE ARCOZELO	ACT	54.720,00	129.964,71	184.684,71
483	2006/12/18	01	50600	301	04	03	PISCINA DESCOBERTA COM 1 EDIFÍCIO DE APOIO SITA NO LUGAR DE REGADAS EM ARCOZELO	ACT	1.397.223,00		1.397.223,00
483	2019/01/02	01	95282	302	01	99	TERRENO de mato e pinheiros designado de "Monte do Paço" sito em Faldejães na freguesia de ARCOZELO	ACT	3.417,96	-1.000,00	2.417,96
484	2003/01/26	01	41950	301	02	02	CASA DE HABITAÇÃO DE R/C E 1º ANDAR EM VILAR DO MONTE	ACT	30.020,00	55.548,39	85.568,39
484	2006/08/09	01	50601	302	01	99	TERRENO DE CULTIVO E MATO COM CARVALHOS DENOMINADO DE "PANASQUEIRA" NA BOALHOSA	ACT	20.000,00		20.000,00
485	2006/06/30	01	50602	302	01	99	TERRENO DE CULTIVO COM RAMADA DENOMINADO DE "CAMPO DO POMAR MAIOR" NA RIBEIRA	ACT	30.000,00		30.000,00
486	2006/05/02	01	50603	302	01	99	TERRENO DE CULTIVO COM RAMADA DENOMINADO DE "CAMPO DO COLUMBEIRO OU COLOMBEIRO" NA RIBEIRA	ACT	18.675,00		18.675,00
487	2006/05/02	01	50604	302	01	99	LEIRA DE CULTIVO EM MOREIRA DO LIMA	ACT	5.000,00		5.000,00
489	2006/07/07	01	50606	301	06	99	TERRENO SUBJACENTE AO EDIFÍCIO DE R/C E 1º ANDAR EM RUINAS NA RIBEIRA	ACT	39.360,00		39.360,00
Total Geral ou a Transportar .....									32.147.587,22	2.039.792,79	34.187.380,01



## FICHA PATRIMONIAL : 2 BENS IMOVEIS

Identificação dos bens							Tipo De Sit.	Valor Patrimonial	Alterações Patrimoniais	Valor Atual	
Numero Ordem	Data de Aquisição	Tipo	Nr.Inv.	Cl.	Tipo Bem	Descrição					
491	2006/01/01	01	50608	301	02	99	FRACÇÃO AQ - UM CINEMA, NO CENTRO COMERCIAL RIO LIMA	ACT	228.840,50	163.203,28	392.043,78
502	2003/01/26	01	41968	301	02	02	CASAS DE HABITAÇÃO DE R/C E 1º ANDAR EM VILAR DO MONTE	ACT	31.160,00	46.660,65	77.820,65
571	2008/08/20	01	56916	302	01	06	Terreno de mato e lenha sito em ESTORÇOS	ACT	3.000,00		3.000,00
579	2006/01/27	01	50704	401	05	01	ROTUNDA NA FREGUESIA DE VITORINO DE PIÃES	ACT	4.556,62		4.556,62
583	2006/10/09	01	50708	401	05	06	RAMAL DE FORNECIMENTO DE ENERGIA DE BAIXA TENSÃO NO LUGAR DE PEREIRA EM FONTÃO	ACT	1.234,78		1.234,78
584	2006/10/09	01	50709	401	05	06	RAMAL DE FORNECIMENTO DE ENERGIA DE BAIXA TENSÃO NO LUGAR DE CARVALHAS EM FONTÃO	ACT	1.390,22		1.390,22
585	2006/10/09	01	50710	401	05	06	RAMAL DE FORNECIMENTO DE ENERGIA DE BAIXA TENSÃO NO LUGAR DE SOUTO EM FONTÃO	ACT	758,98		758,98
586	2006/09/15	01	50711	401	05	06	COLUNAS DE ILUMINAÇÃO PÚBLICA NA RUA DO CEMITÉRIO DE PONTE DE LIMA	ACT	12.588,47		12.588,47
589	2003/06/20	01	42055	302	01	99	TERRENO DE CULTIVO COM OLIVEIRAS E RAMADA NA SEARA	ACT	61.113,60		61.113,60
591	2014/12/29	013	80098	401	05	05	ABASTECIMENTO DE ÁGUA A FREGUESIA DE VILAR DO MONTE - inclui 1 reservatório água em betão armado c/ 6,20x3,80, 1 furo arteziano, 1 eletrobomba submersível, 1 quadro elétrico, 1 câmara de manobras em alven.tijolo c/ 3m2 e 1 sistema de desinfecção e correção	ACT	116.865,42		116.865,42
593	2018/07/12	013	91651	401	05	01	Rua da Compra na freguesia de FORNELOS	ACT	6.063,20		6.063,20
597	2012/12/10	03	72276	301	02	04	EDIFÍCIO ESCOLAR DE R/C sito em Gandara/Barrô na freguesia da CORRELHÃ	ACT	41.275,53	12.144,88	53.420,41
636	2017/06/16	013	89017	301	04	99	PARQUE INFANTIL localizado a sul da rotunda de S.Gonçalo em ARCOZELO, inclui:jogos de mola "o Pato", "o Coelho", "Arrows", baloiço ZEA com 1 cadeira e 1 assento, combinado ERINWYS 1 s/jogo do galo com escada folha, painel informativo 0,58x1m ferro e vinil	ACT	21.214,52		21.214,52
638	2017/06/16	01	89019	301	04	99	PARQUE INFANTIL junto ao Centro de dia da Casa de Povo em VITORINO DE PIÃES, inclui:jogo mola "o Pato","o Coelho","Arrows", baloiço ZEA c/1 cadeira e 1 assento, combinado MIKANIA 4s/jogo do galo e painel informativo 0,58x1m em ferro e venil	ACT	18.382,64		18.382,64
639	2008/06/11	01	56984	302	01	99	Terreno de cultivo com ramada, castanheiros, noqueiras e oliveiras denominado "CAMPO DAS CASTANHEIRAS" sito em Refoios	ACT	19.707,62		19.707,62
639	2017/06/19	013	89020	301	04	99	PARQUE INFANTIL junto ao Convento de REFOIOS inclui: jogos de mola "o Pato", "o Coelho" e "Arrows", combinado MIKANIA 4 s/jogo do Galo, baloiço ZEA com 1 cadeira e 1 assento, painel informativo 0,58x1m em ferro e venil	ACT	18.363,56		18.363,56
640	2008/09/17	013	56985	301	04	99	PRAÇA/LARGO DA FEIRA sito no Terreiro em S. Martinho da Gandra	ACT	254.357,94		254.357,94
640	2017/06/19	01	89021	301	04	99	PARQUE INFANTIL sito no largo do Pinheiro Manso na SEARA, inclui: jogo de mola "a Galinha", "o Pato", combinado MIKANIA 4 s/jogo do galo, baloiço ZEA com uma cadeira e um assento, painel informativo 0,58x1m em ferro e vinil	ACT	14.323,74		14.323,74
641	2008/09/12	013	56986	301	04	01	P.0 - Parque de estacionamento descoberto junto ao Hospital de Ponte de Lima	ACT	146.291,77		146.291,77
Total Geral ou a Transportar .....									33.149.076,33	2.261.801,60	35.410.877,93

## MAPA DE INVENTÁRIO

## FICHA PATRIMONIAL : 2 BENS IMOVEIS

Identificação dos bens							Tipo De Sit.	Valor Patrimonial	Alterações Patrimoniais	Valor Atual	
Numero Ordem	Data de Aquisição	Tipo	Nr.Inv.	Cl.	Tipo	Bem					Descrição
641	2017/06/19	01	89022	301	04	99	PARQUE INFANTIL junto ao centro educ. na av. do Campo do Santíssimo na CORRELHÃ, inclui: jogo mola "o Cavalinho", "a Ovelha", "as Joanelhas" 4 lug., combinado POTANTHUS c/escada folha, baloiço ZEA 1 cad. e 1 ass. c/vedação, painel informativo 0,58x1m ferro+venil	ACT	42.010,08		42.010,08
642	2008/09/12	013	56987	301	04	01	P.-1 - Parque de estacionamento coberto e fechado junto ao Hospital de Ponte de Lima	ACT	666.687,26		666.687,26
643	2008/09/12	013	56988	301	04	01	P.-2 - Parque de estacionamento coberto e fechado junto ao Hospital de Ponte de Lima	ACT	675.970,07		675.970,07
644	2008/09/12	01	56989	301	02	99	Fracção nº10 destinada a comércio no Parque de estacionamento junto ao Hospital de Ponte de Lima	ACT	51.701,29		51.701,29
645	2008/09/12	01	56990	301	02	99	Fracção nº12 destinada a comércio no Parque de estacionamento junto ao Hospital de Ponte de Lima	ACT	51.701,29		51.701,29
646	2008/09/12	013	56991	301	02	99	Fracção nº20 destinada a serviços no Parque de estacionamento junto ao Hospital de Ponte de Lima	ACT	449.099,58	4.785,50	453.885,08
647	2008/09/12	013	56992	301	02	99	Fracção nº28 destinada a comércio no Parque de estacionamento junto ao Hospital de Ponte de Lima	ACT	65.932,01		65.932,01
648	2008/09/12	013	56993	301	02	99	Fracção nº30 destinada a comércio no Parque de estacionamento junto ao Hospital de Ponte de Lima	ACT	21.466,50		21.466,50
649	2008/09/12	013	56994	301	02	99	Fracção nº32 destinada a comércio no Parque de estacionamento junto ao Hospital de Ponte de Lima	ACT	23.644,89		23.644,89
650	2008/09/12	013	56995	301	02	99	Fracção nº34 destinada a comércio no Parque de estacionamento junto ao Hospital de Ponte de Lima	ACT	8.210,03		8.210,03
651	2008/09/12	013	56996	301	02	99	Fracção nº36 destinada a serviços no Parque de estacionamento junto ao Hospital de Ponte de Lima	ACT	5.254,42		5.254,42
652	2008/09/12	03	56997	301	06	01	Terreno subjacente ao Parque de estacionamento junto ao Hospital de Ponte de Lima	ACT	16.924,00		16.924,00
654	2008/07/03	01	56999	301	06	01	Terreno subjacente à casa de habitação nº11 a 19 designada de "CASA 9" sita no Largo da Alegria em Arcozelo	ACT	122.800,00		122.800,00
673	2008/09/12	013	57018	301	01	02	Fracção A - Lote 1 - moradia unifamiliar tipo T2 sita em Castelão freguesia de Freixo	ACT	42.797,40	2.288,37	45.085,77
707	2008/09/12	013	57052	301	01	02	Fracção B - Lote 1 - moradia unifamiliar tipo T3 sita em Castelão freguesia de Freixo	ACT	56.245,40	3.007,43	59.252,83
708	2008/09/12	013	57053	301	01	02	Fracção C - Lote 1 - moradia unifamiliar tipo T3 sita em Castelão freguesia de Freixo	ACT	56.245,40	3.007,43	59.252,83
709	2008/09/12	013	57054	301	01	02	Fracção D - Lote 1 - moradia unifamiliar tipo T2 sita em Castelão freguesia de Freixo	ACT	42.797,40	2.288,37	45.085,77
710	2008/09/12	013	57055	301	01	02	Fracção A - Lote 2 - moradia unifamiliar tipo T2 sita em Castelão na freguesia de Freixo	ACT	42.797,40	2.288,36	45.085,76
711	2008/09/12	013	57056	301	01	02	Fracção B - Lote 2 - moradia unifamiliar tipo T3 sita em Castelão na freguesia de Freixo	ACT	56.245,40	3.007,43	59.252,83
712	2008/09/12	013	57057	301	01	02	Fracção C - Lote 2 - moradia unifamiliar tipo T3 sita em Castelão na freguesia de Freixo	ACT	56.245,40	3.007,43	59.252,83
713	2008/09/12	013	57058	301	01	02	Fracção D - Lote 2 - moradia unifamiliar tipo T2 sita em Castelão na freguesia de Freixo	ACT	42.797,40	2.288,36	45.085,76
714	2008/09/12	013	57059	301	01	02	Fracção A - Lote 3 - moradia unifamiliar tipo T2 sita em Castelão na freguesia de Freixo	ACT	42.797,40	2.288,36	45.085,76
715	2008/09/12	013	57060	301	01	02	Fracção B - Lote 3 - moradia unifamiliar tipo T3 sita em Castelão na freguesia de Freixo	ACT	56.245,40	3.007,43	59.252,83
Total Geral ou a Transportar .....									35.845.691,75	2.293.066,07	38.138.757,82

## MAPA DE INVENTÁRIO

## FICHA PATRIMONIAL : 2 BENS IMOVEIS

Identificação dos bens							Tipo De Sit.	Valor Patrimonial	Alterações Patrimoniais	Valor Atual
Numero Ordem	Data de Aquisição	Tipo	Nr.Inv.	Cl.	Tipo Bem	Descrição				
716	2008/09/12	013	57061	301	01 02	Fracção C - Lote 3 - moradia unifamiliar tipo T3 sita em Castelão na freguesia de Freixo	ACT	56.245,40	3.007,43	59.252,83
717	2008/09/12	013	57062	301	01 02	Fracção D - Lote 3 - moradia unifamiliar tipo T2 sita em Castelão na freguesia de Freixo	ACT	42.797,40	2.288,36	45.085,76
718	2008/09/12	013	57063	301	01 02	Fracção A - Lote 4 - moradia unifamiliar tipo T2 sita em Castelão na freguesia de Freixo	ACT	42.797,40	2.288,36	45.085,76
719	2008/09/12	013	57064	301	01 02	Fracção B - Lote 4 - moradia unifamiliar tipo T3 sita em Castelão na freguesia de Freixo	ACT	56.245,40	3.007,43	59.252,83
720	2008/09/12	013	57065	301	01 02	Fracção C - Lote 4 - moradia unifamiliar tipo T3 sita em Castelão na freguesia de Freixo	ACT	56.245,40	3.007,43	59.252,83
721	2008/09/12	013	57066	301	01 02	Fracção D - Lote 4 - moradia unifamiliar tipo T2 sita em Castelão na freguesia de Freixo	ACT	42.797,39	2.288,36	45.085,75
722	2008/09/12	013	57067	301	01 02	Fracção A - Lote 5 - moradia unifamiliar tipo T2 sita em Castelão na freguesia de Freixo	ACT	42.797,39	2.288,36	45.085,75
722	2009/08/12	014	62241	401	05 07	ARRUAMENTO cedido pelo alvará de loteamento nº 78/78 sito no lugar de S.Gonçalo na freguesia de ARCOZELO	ACT	85.000,00		85.000,00
723	2008/09/12	013	57068	301	01 02	Fracção B - Lote 5 - moradia unifamiliar tipo T3 sita em Castelão na freguesia de Freixo	ACT	56.245,40	3.007,43	59.252,83
723	2009/08/12	014	62242	401	05 07	ARRUAMENTO cedido pelo alvará de loteamento nº 85/79 sito em Linhares na freguesia de BERTIANDOS	ACT	24.486,00		24.486,00
724	2008/09/12	013	57069	301	01 02	Fracção C - Lote 5 - moradia unifamiliar tipo T3 sita em Castelão na freguesia de Freixo	ACT	56.245,40	3.007,43	59.252,83
725	2008/09/12	013	57070	301	01 02	Fracção D - Lote 5 - moradia unifamiliar tipo T2 sita em Castelão na freguesia de Freixo	ACT	42.797,39	2.288,36	45.085,75
725	2009/08/12	014	62244	401	05 07	ARRUAMENTO cedido pelo alvará de loteamento nº 90/79 sito no lugar de Venda Nova na freguesia de FEITOSA	ACT	73.600,00		73.600,00
726	2008/09/12	013	57071	401	05 01	Infraestruturas do loteamento do Bairro Social de Freixo - ARRUAMENTOS	ACT	30.968,70	1.655,89	32.624,59
727	2008/09/12	013	57072	401	05 01	Infraestruturas do loteamento do Bairro Social de Freixo - PASSEIOS	ACT	12.810,97	685,00	13.495,97
727	2009/08/12	014	62246	401	05 07	ARRUAMENTO cedido pelo alvará de loteamento nº 93/80 sito no lugar de Veiga na freguesia de FONTÃO	ACT	13.837,50		13.837,50
728	2008/09/12	013	57073	401	05 01	Infraestruturas do loteamento do Bairro Social de Freixo - ESTACIONAMENTOS	ACT	11.760,11	628,80	12.388,91
729	2008/09/12	013	57074	401	05 99	Infraestruturas do loteamento do Bairro Social de Freixo - ZONA VERDE	ACT	20.267,31	1.083,69	21.351,00
736	2008/09/12	013	57081	401	05 05	Infraestruturas do loteamento do Bairro Social de Freixo - ABASTECIMENTO DE ÁGUA	ACT	2.412,95	129,02	2.541,97
737	2008/09/12	013	57082	401	05 05	Infraestruturas do loteamento do Bairro Social de Freixo - ÁGUAS PLUVIAIS E ESCOTOS	ACT	25.951,84	1.387,64	27.339,48
738	2008/09/12	013	57083	401	05 99	Infraestruturas do loteamento do Bairro Social de Freixo - REDE DE GÁS	ACT	3.516,48	188,03	3.704,51
739	2008/09/12	013	57084	401	05 06	Infraestruturas do loteamento do Bairro Social de Freixo - REDE ELECTRICA	ACT	25.325,91	1.354,17	26.680,08
742	2008/09/12	01	57087	301	06 02	Terreno subjacente ao lote 1 do Bairro Social de Freixo	ACT	2.730,92		2.730,92
743	2008/09/12	01	57088	301	06 02	Terreno subjacente ao lote 2 do Bairro Social de Freixo	ACT	2.740,64		2.740,64
744	2008/09/12	01	57089	301	06 02	Terreno subjacente ao lote 3 do Bairro Social de Freixo	ACT	2.604,97		2.604,97
745	2008/09/12	01	57090	301	06 02	Terreno subjacente ao lote 4 do Bairro Social de Freixo	ACT	3.352,67		3.352,67
746	2008/09/12	01	57091	301	06 02	Terreno subjacente ao lote 5 do Bairro Social de Freixo	ACT	3.362,15		3.362,15
Total Geral ou a Transportar .....								36.685.634,84	2.326.657,26	39.012.292,10

## FICHA PATRIMONIAL : 2 BENS IMOVEIS

Identificação dos bens							Tipo De Sit.	Valor Patrimonial	Alterações Patrimoniais	Valor Atual	
Numero Ordem	Data de Aquisição	Tipo	Nr.Inv.	Cl.	Tipo Bem	Descrição					
750	2006/12/29	01	50875	301	04	04	EQUIPAMENTO PARA O PARQUE DE MERANDAS E CAIS DAS CANOAS JUNTO À PAISAGEM PROTEGIDA DAS LAGOAS DE BERTIANDOS E S.PEDRO DE ARCOS	ACT	30.096,45		30.096,45
753	2017/06/25	013	89134	301	02	04	Complexo escolar designado de "ESCOLA BÁSICA DE FREIXO" sito na rua de Bouça de Rodas nº200 na freguesia de Ardeção, FREIXO e Mato, com edifício A destinado à 2º e 3ºciclos, edifício B destinado à J.Inf. e 1ºciclo, pavilhão gimnodesportivo, polidesportivo	ACT	1.551.025,48	392.684,66	1.943.710,14
754	2017/06/26	013	89135	301	02	04	Complexo escolar designado de "ESCOLA BÁSICA DA CORRELHÃ" sita na avenida do Campo do Santissimo nº198 na freguesia da CORRELHÃ, composto por edifício escolar de r/c e 1ºandar, pavilhão gimnodesportivo, polidesportivo, balneário e porteiro.	ACT	1.307.746,85	227.810,83	1.535.557,68
761	2009/09/07	014	62280	401	05	07	ARRUAMENTO cedido pelo alvará de loteamento nº 17/89 sito no lugar de Poço de Cabaços ou Sernados na freguesia de FEITOSA	ACT	61.000,00		61.000,00
764	2012/12/30	014	72443	401	05	07	ARRUAMENTOS cedido pelo alvará de loteamento nº2/05 sito no lugar de Sobral na freguesia de de ARCA	ACT	77.500,00		77.500,00
771	2000/09/19		36234	301	02	04	EDIFÍCIO ESCOLAR DO 1º.CEB DE TERREIRO - GANDRA	ACT	149.764,07		149.764,07
771	2017/07/06	013	89152	401	05	01	Largo Trás dos Palheiros na freguesia de ARCOZELO	ACT	103.573,12		103.573,12
772	2002/01/01		36235	301	06	99	TERRENO (ESCOLA DE 1ºCEB DE TERREIRO GANDRA)	ACT	23.972,23		23.972,23
774	2017/07/09	01	89155	401	05	01	Reconstrução de muro e regularização de terreno junto à Igreja de N.Sra da Boa Morte na freguesia da CORRELHÃ	ACT	22.978,69		22.978,69
787	2008/06/11	01	57132	301	05	99	INFRAESTRUTURAS DE FIBRA ÓPTICA - Rede camarária e banda larga	ACT	46.777,34	3.632,24	50.409,58
792	2015/12/28	013	82843	301	04	02	PARQUE RADICAL sito na Praceta Fernão Magalhães, nº101 na freguesia de Arca e PONTE DE LIMA	ACT	110.921,71		110.921,71
793	2015/12/29	013	82844	301	02	99	EDIFÍCIO DE R/C com 3 espaços para arrendamento, sito na Praceta Fernão de Magalhães, nº 77,79,85,89 e 95 na freguesia de Arca e PONTE DE LIMA	ACT	194.262,41		194.262,41
821	2002/01/31		36284	301	06	99	TERRENO (ESCOLA DE 1ºCEB DE BARCO VITORINO DAS DONAS)	ACT	23.343,74		23.343,74
821	2009/09/10	01	62340	401	05	07	ARRUAMENTO cedido pelo alvará de loteamento nº 65/96 sito no lugar de Quinta das Pias nas freguesias de FEITOSA E FORNELOS	ACT	641.400,00		641.400,00
833	2011/12/29	01	70870	401	05	01	ARRANJOS URBANÍSTICOS JUNTO AO JARDIM DE INFÂNCIA DE REFOIOS	ACT	83.809,49		83.809,49
837	2011/12/29	01	70874	401	05	99	ARRANJOS URBANÍSTICOS na freguesia de CABRAÇÃO - zona de lazer	ACT	20.292,43		20.292,43
838	2011/12/29	01	70875	401	05	99	ARRANJOS URBANÍSTICOS na freguesia de VILAR DO MONTE - arruamento central	ACT	74.808,21		74.808,21
845	2011/12/29	01	70882	301	08	02	Monumento homenagem as FEIRAS NOVAS e FOCLORO sito no passeio 25 de abril em PONTE DE LIMA	ACT	19.365,01		19.365,01
857	2011/12/29	014	70894	301	02	99	FRACÇÃO A de r/c com dois lugares de estacionamento na cave, sito no LOTE 1 no lugar de Poço de Cabaços na freguesia de FEITOSA (cedência pelo alvará lot.nº92/98)	ACT	103.250,00		103.250,00
871	2015/12/29	013	82922	401	05	05	Alargamento da atual rede de esgotos - Loteamento de Crasto - na freguesia da RIBEIRA	ACT	115.784,79		115.784,79
895	2008/02/19	013	57240	301	02	04	Edifício escolar de r/c com 2 salas e 1º andar com 2 salas - ACTUAL SEDE DA JUNTA DE FREGUESIA - sito em Igreja na Ribeira	ACT	44.000,00	33.915,68	77.915,68
Total Geral ou a Transportar .....									41.491.306,86	2.984.700,67	44.476.007,53

## MAPA DE INVENTÁRIO

## FICHA PATRIMONIAL : 2 BENS IMOVEIS

Identificação dos bens							Tipo De Sit.	Valor Patrimonial	Alterações Patrimoniais	Valor Atual	
Numero Ordem	Data de Aquisição	Tipo	Nr.Inv.	Cl.	Tipo Bem	Descrição					
906	2010/08/09	01	68983	106	06	99	PLACA DE HOMENAGEM A "LUÍS LIMA DO VALE"	ACT	329,86		329,86
937	2003/11/26	05	42403	401	08	01	"CAPELA DAS PEREIRAS" COM SACRISTIA, TORRE E ADRO EM PONTE DE LIMA	ACT		11.560,71	11.560,71
938	2003/11/26	01	42404	301	06	01	TERRENO ONDE ESTÁ IMPLANTADO A CAPELA DAS PEREIRAS EM PONTE DE LIMA	ACT	548.680,00		548.680,00
945	2008/02/19	09	57290	301	06	99	Terreno subjacente ao edifício escolar (actual sede da junta) sito em Igreja na freguesia da Ribeira	ACT	2.060,00		2.060,00
949	2012/11/30	014	72628	401	05	07	PASSEIOS cedido pelo alvará de loteamento nº04/12 sito no lugar de Columbeiro na freguesia de PONTE DE LIMA	ACT	95.805,00		95.805,00
963	2007/12/10	09	52988	301	06	01	Terreno onde está implantado o "PAÇO DO MARQUÊS" em Ponte de Lima	ACT	2.290.000,00		2.290.000,00
964	2007/01/26	05	52989	302	01	99	Terreno de lavradio com ramada, oliveiras, árvores de fruto, mato e lenha denominado de "QUINTA DOS CARVALHOS", rua de S.João em Ardeção FREIXO e Mato	ACT	46.500,00		46.500,00
965	2007/01/26	05	52990	301	02	03	Casas de habitação de r/c e 1º andar, com terreiro, quinteiro, eira, casa da eira e quintal denominada "QUINTA DOS CARVALHOS" sita na rua dos Carvalhos nº82 e 100 em Ardeção FREIXO e Mato	ACT	51.842,00	124.716,94	176.558,94
966	2007/01/26	05	52991	301	06	02	Terreno onde está implantado Casas de habitação de r/c e 1º andar, com terreiro, quinteiro, eira, casa da eira e quintal denominada "QUINTA DOS CARVALHOS" sita na rua dos Carvalhos nº82 e 100 em Ardeção FREIXO e Mato	ACT	1.658,00		1.658,00
967	2007/11/08	01	52992	302	01	99	Terreno de cultivo com água de rega denominado de "CAMPO DA FONTE DA VEIGA" na Ribeira	ACT	13.400,00		13.400,00
968	2007/11/08	01	52993	302	01	99	Terreno de cultivo denominado de "LEIRA DAS CARREIRAS" na Ribeira	ACT	4.100,00		4.100,00
969	2007/10/23	01	52994	302	01	99	Leira de cultivo com videiras denominada de "CAMPO DO PASSAL" em Cabaços	ACT	52.500,00		52.500,00
970	2007/10/09	01	52995	302	01	99	Leira na veiga em Bertandos	ACT	1.050,00		1.050,00
971	2007/10/09	01	52996	302	01	99	Leira de pastagem denominada de "LEIRA DO CORTICEIRO OU CERDAL" em Bertandos	ACT	1.550,00		1.550,00
972	2007/10/09	01	52997	302	01	99	Leira de mato denominada de "BOQUEIRÃO" em Bertandos	ACT	1.123,50		1.123,50
973	2007/12/31	09	52998	301	06	99	Terreno subjacente as infraestruturas do loteamento 1ª fase do Polo da Gemieira (após inventariação dos lotes 17 e 18)	ACT	111.860,02		111.860,02
976	2007/10/03	01	53001	302	01	06	Terreno com vinha em ramada, fruteiras e oliveiras denominadas de "QUINTAL DO ANTEPAÇO" em Arcozelo	ACT	632.600,00		632.600,00
976	2015/12/29	013	83027	301	04	99	PARQUE INFANTIL junto à via Foral D.Teresa e rua do Sobral em Ponte de Lima, inclui:jogos mola "O Cavalinho" e "A Ovelha",balancé as Joaninhas 4 lug.,combinado POTANTHUS c/esc.folha,baloço ZEA c/cad. e ass.,banco românt. e grade met.,piso em DALLA vermel	ACT	35.609,94		35.609,94
977	2007/10/03	01	53002	301	02	99	Casa de habitação de r/c e 1º andar e 3 anexos denominada de "QUINTA DE ANTEPAÇO" em Arcozelo	ACT	90.000,00		90.000,00
977	2015/12/29	013	83028	301	04	99	PARQUE INFANTIL sito no Largo Domingos Pereira Araújo em FREIXO,inclui:jogos mola "O Pato","O Coelho" e "O Sapo",1 combinado Erinns c/escada folha,1 baloço ZEA c/cadeira e assento,1 banco romântico c/pés em fundição, base em DALLA vermelha e grade metal	ACT	26.242,94		26.242,94
Total Geral ou a Transportar .....									45.498.218,12	3.120.978,32	48.619.196,44

## FICHA PATRIMONIAL : 2 BENS IMOVEIS

Identificação dos bens							Tipo De Sit.	Valor Patrimonial	Alterações Patrimoniais	Valor Atual	
Numero Ordem	Data de Aquisição	Tipo	Nr.Inv.	Cl.	Tipo Bem	Descrição					
978	2007/10/03	01	53003	301	06	01	Terreno subjacente à casa de habitação com anexos denominada de "QUINTA DO ANTEPAÇO" em Arcozelo	ACT	27.400,00		27.400,00
979	2007/11/13	01	53004	302	01	99	Terreno de cultivo "CAMPO DA PECHINCHA DE BAIXO OU PECHINCHAS" em Refoios	ACT	63.624,00		63.624,00
980	2007/11/13	01	53005	302	01	99	Terreno de cultivo com castanheiros, noqueiras e oliveiras denominado de "CAMPO DAS PECHINCHAS" em Refoios	ACT	51.480,00		51.480,00
990	2010/09/23	013	69077	401	05	01	CAMINHO DE LOURAIS na freguesia da GANDRA	ACT	38.177,80		38.177,80
991	2010/09/23	013	69078	401	05	01	CAMINHO DO HOSPITAL na freguesia da GEMEIRA	ACT	4.772,24		4.772,24
995	2010/09/23	013	69082	401	05	05	ALARGAMENTO DA ACTUAL REDE DE ESGOTOS - DRENAGEM DA FREGUESIA DA FACHA (meia de cima)	ACT	674.072,80		674.072,80
1022	2015/12/29	013	83073	301	05	99	IMPLEMENTAÇÃO DE REDE DE FIBRA ÓPTICA PARA LIGAÇÃO DAS EMPRESAS INSTALADAS NO PARQUE EMPRESARIAL DA GEMEIRA	ACT	16.812,51		16.812,51
1048	2015/12/29	01	83099	301	04	04	Alpendre com arrumos de apoio à Quinta de Pentieiros	ACT	30.473,59		30.473,59
1124	2006/12/29	01	51249	301	04	99	CABINE DUPLA COM DUAS LATERAIS NA FREGUESIA DA CORREILHÃ	ACT	2.962,76		2.962,76
1175	2019/12/26	013	95974	301	02	99	POUSADA DA JUVENTUDE sita na rua João Paulo II nº815 na freguesia de Arca e PONTE DE LIMA	ACT	1.058.487,19		1.058.487,19
1178	2019/12/20	01	95977	301	04	02	Complexo desportivo designado de "CAMPO MUNICIPAL DO CRUZEIRO" sito na rua Associação Desportiva "Os Límianos" nº 10 da freguesia de ARCA e Ponte de Lima	ACT	613.086,71	629.424,44	1.242.511,15
1195	2019/12/26	013	95994	301	04	02	CAMPO DO TRIUNFO 1 do complexo desportivo de Crasto sito na estrada da Veiga nº386 da freguesia da RIBEIRA	ACT	629.647,21		629.647,21
1197	2019/12/27	013	95996	301	04	02	CAMPO DO TRIUNFO 2 do complexo desportivo de Crasto sito na estrada da Veiga nº386 da freguesia da RIBEIRA	ACT	533.406,93		533.406,93
1198	2019/12/26	013	95997	301	02	04	CENTRO ESCOLAR DE VITORINO DE PIÃES, sito na Rua do Paço, n.º38	ACT	1.107.034,41		1.107.034,41
1199	2019/12/26	013	95998	301	04	02	PAVILHÃO GIMNOESPORTIVO DE VITORINO DE PIÃES, sito na Rua de Carcavelos, n.º146	ACT	586.694,32		586.694,32
1200	2019/12/27	013	95999	301	02	04	Edifício de R/C 1º andar, designado Bloco B116 do complexo escolar da EB 2,3 e Secundária de ARCOZELO.	ACT	51.134,75		51.134,75
1201	2019/12/27	013	96000	301	02	04	Edifício de R/C 1º andar, designado Bloco BA45 do complexo escolar da EB 2,3 e Secundária de ARCOZELO.	ACT	39.495,94		39.495,94
1202	2019/12/27	013	96001	301	02	04	Edifício de R/C 1º andar, designado Bloco BA44 do complexo escolar da EB 2,3 e Secundária de ARCOZELO.	ACT	39.916,76		39.916,76
1203	2019/12/27	013	96002	301	02	04	Edifício de R/C, designado Bloco BR14 do complexo escolar da EB 2,3 e Secundária de ARCOZELO.	ACT	57.581,89		57.581,89
1204	2019/12/27	013	96003	301	02	04	Campo de jogos do complexo escolar da EB 2,3 e Secundária de ARCOZELO.	ACT	21.751,20		21.751,20
1205	2019/12/27	013	96004	301	02	04	Balneários do complexo escolar da EB 2,3 e Secundária de ARCOZELO.	ACT	27.953,31		27.953,31
1206	2019/12/26	013	96005	301	02	99	CASA DE ABRIGO, designada de CASA DO CUÇO, sita na rua do Cruzeiro de S. Pedro Arcos, n.º2, em FONTÃO.	ACT	73.320,62		73.320,62
1211	2019/12/23	013	96010	301	04	02	PAVILHÃO GIMNOESPORTIVO DE FONTÃO, sito na Avenida da Fonte da Igreja, n.º 61 em Fontão	ACT	606.495,44	20.987,40	627.482,84
1212	2019/12/27	013	96011	301	02	04	Edifício de r/c e 1º andar designado de "BLOCO - Bloco de Aulas nº1" da EB 2,3 de António Feijó sito na rua Dr.Luis Gonzaga nº22 na freguesia de Arca e PONTE DE LIMA	ACT	112.939,09		112.939,09
Total Geral ou a Transportar .....									51.966.939,59	3.771.390,16	55.738.329,75



## FICHA PATRIMONIAL : 2 BENS IMOVEIS

Identificação dos bens							Tipo De Sit.	Valor Patrimonial	Alterações Patrimoniais	Valor Atual	
Numero Ordem	Data de Aquisição	Tipo	Nr.Inv.	Cl.	Tipo	Bem					Descrição
1213	2019/12/27	013	96012	301	02	04	Edifício de r/c e 1º andar designado de "BLOC2 - Bloco de Aulas nº2" da EB 2,3 de António Feijó sito na rua Dr.Luis Gonzaga nº22 na freguesia de Arca e PONTE DE LIMA	ACT	121.562,49		121.562,49
1214	2019/12/27	013	96013	301	02	04	Edifício de r/c e 1º andar designado de "BLOC3 - Bloco de Aulas nº3" da EB 2,3 de António Feijó sito na rua Dr.Luis Gonzaga nº22 na freguesia de Arca e PONTE DE LIMA	ACT	78.160,11		78.160,11
1216	2019/12/27	013	96015	301	02	04	Edifício de r/c designado de "CANTI - Bloco da Cantina, Bar e Papelaria" da EB 2,3 de António Feijó sito na rua Dr.Luis Gonzaga nº22 na freguesia de Arca e PONTE DE LIMA	ACT	83.324,84		83.324,84
1217	2019/12/27	013	96016	301	02	04	Edifício de r/c e 1º andar designado de "PAVIL - Pavilhão Gimnodesportivo" da EB 2,3 de António Feijó sito na rua Dr.Luis Gonzaga nº22 na freguesia de Arca e PONTE DE LIMA	ACT	51.339,61		51.339,61
1218	2019/12/26	013	96017	301	02	04	JARDIM DE INFÂNCIA DE SERDEDELO	ACT	395.403,73		395.403,73
1219	2019/12/26	013	96018	301	02	04	JARDIM DE INFÂNCIA DE CEPÕES	ACT	331.159,04		331.159,04
1220	2019/12/27	013	96019	401	05	01	RUA ANTÓNIO AMORIM da freguesia de Arca e PONTE DE LIMA	ACT	120.843,04		120.843,04
1221	2019/12/27	013	96020	401	05	01	CENTRO CÍVICO, sito na Rua Santa Marta, da Freguesia de SERDEDELO.	ACT	225.686,81		225.686,81
1223	2019/12/27	013	96022	401	05	99	CENTRO CÍVICO, sito na rua de S. Pedro, junto ao Centro de Dia e Creche, na freguesia de VITORINO DE PIÃES	ACT	103.727,59		103.727,59
1224	2019/12/27	013	96023	401	05	99	CENTRO CÍVICO sito na rua do Sebal, na freguesia de GONDUFE	ACT	115.539,99		115.539,99
1228	2019/12/27	013	96027	401	05	01	RUA ANTÓNIO PEREIRA REGO da vila de ARCOZELO	ACT	416.903,35		416.903,35
1229	2019/12/27	013	96028	401	05	01	RUA DE ARCOS DE LÍMIA da vila de ARCOZELO	ACT	334.697,05		334.697,05
1231	2019/12/27	013	96030	401	05	01	RUA DR MIGUEL PEREIRA FORJAZ da vila de ARCOZELO	ACT	42.277,52		42.277,52
1237	2002/04/28	01	36700	301	06	01	LOTE Nº 4, PARCELA DE TERRENO PARA CONSTRUÇÃO EM FALDEJÃES ARCOZELO	ACT	71.647,88		71.647,88
1239	2002/04/28	01	36702	301	06	01	TERRENO onde se acha implantado o Bloco habitacional - LOTE Nº 3 - do Bairro Social de Faldejães em ARCOZELO	ACT	107.464,50		107.464,50
1253	2013/03/11	01	76026	401	05	06	ILUMINAÇÃO PÚBLICA (ampliação) na rua de Celeiró, rua de Casaltinho, no lugar de Valas e outros NA FREGUESIA DE ANAIS	ACT	1.853,58		1.853,58
1263	2003/07/28	01	42732	302	01	06	1/6 DE TERRENO DE PASTAGEM COM EUCALIPTOS EM ARCOS	ACT	8.488,50		8.488,50
1264	2003/07/28	01	42733	302	01	06	1/6 DE TERRENO COM EUCALIPTOS DENOMINADO DE "TERRA DAS ALMOFADAS" EM ARCOS	ACT	8.488,50		8.488,50
1265	2003/07/28	01	42734	302	01	06	TERRENO COM EUCALIPTOS EM ARCOS	ACT	7.045,00		7.045,00
1266	2003/07/28	01	42735	302	01	06	TERRENO COM EUCALIPTOS EM ARCOS	ACT	7.045,00		7.045,00
1278	2014/09/08	013	80785	301	02	99	CASA DE ABRIGO DE VILAR DO MONTE - edifício de rés do chão com 3 divisões sito no lugar da Costa na freguesia de VILAR DO MONTE	ACT	64.613,12		64.613,12
1279	2014/09/09	013	80786	301	02	99	CASA DE ABRIGO VERMELHA - edifício de rés do chão com 3 divisões sito em Casal Pedro na freguesia de RENDUFE	ACT	79.095,50		79.095,50
1280	2003/07/29	01	42749	302	01	06	4/6 TERRENO DE PASTAGEM EM ARCOS	ACT	7.932,00		7.932,00
1280	2004/01/30	09	44476	401	05	06	INFRAESTRUTURAS ELECTRICAS DO POLO DA GEMIEIRA	ACT	369.780,78		369.780,78
1280	2014/09/09	013	80787	301	02	99	CASA DE ABRIGO VERDE - edifício de rés do chão com 3 divisões sito em Casal Pedro na freguesia de RENDUFE	ACT	79.095,50		79.095,50
1281	2003/07/28	01	42750	302	01	06	TERRENO DE PASTAGEM EM ARCOS	ACT	7.262,00		7.262,00
Total Geral ou a Transportar .....									55.207.376,62	3.771.390,16	58.978.766,78

## FICHA PATRIMONIAL : 2 BENS IMOVEIS

Identificação dos bens							Tipo De Sit.	Valor Patrimonial	Alterações Patrimoniais	Valor Atual	
Numero Ordem	Data de Aquisição	Tipo	Nr.Inv.	Cl.	Tipo Bem	Descrição					
1281	2014/09/09	013	80788	301	02	99	CASA DE ABRIGO DA VACARIÇA - edificio de rés do chão com 5 divisões sito no lugar da Vacariça em REFOIOS	ACT	23.558,15		23.558,15
1282	2003/07/28	01	42751	302	01	06	TERRENO DE PASTAGEM EM ARCOS	ACT	3.258,00		3.258,00
1282	2014/09/11	013	80789	301	01	02	CASA AMIGA DE FORNELOS - edificio de r/c com 4 divisões sito na rua da Picarouba nº185 da freguesia de FORNELOS	ACT	59.039,60		59.039,60
1283	2003/07/28	01	42752	302	01	06	1/24 TERRENO COM EUCALIPTOS na freguesia de S.PEDRO DE ARCOS	ACT	18,00		18,00
1283	2014/09/17		80790	301	01	02	CASA AMIGA - CMPL 1 - DE VILAR DAS ALMAS - edificio de r/c com 4 divisões sito na rua de StºAndré de Vilar nº1640 de freguesia de VILAR DAS ALMAS	ACT	63.069,02		63.069,02
1284	2003/07/28	01	42753	302	01	06	4/6 TERRENO DE MATO, LENHA E RAMADA EM FONTÃO	ACT	3.768,00		3.768,00
1284	2014/09/17		80791	301	01	02	CASA AMIGA - CMPL 2 - DE VILAR DAS ALMAS - edificio de r/c com 4 divisões sito na rua de StºAndré de Vilar nº1640 de freguesia de VILAR DAS ALMAS	ACT	63.069,01		63.069,01
1286	2003/12/26	01	42755	302	01	99	TERRENO DE CULTIVO NA RIBEIRA	ACT	13.140,00		13.140,00
1287	2003/12/26	01	42756	302	01	99	TERRENO DE CULTIVO "LEIRA DA CARNEIRA" NA RIBEIRA	ACT	8.176,00		8.176,00
1287	2004/01/30	09	44483	401	05	05	SANEAMENTO E ABASTECIMENTO DE ÁGUA DO POLO DA GEMEIRA	ACT	528.412,55		528.412,55
1288	2003/12/26	01	42757	302	01	99	TERRENO DE CULTIVO "LEIRA DAS CARNEIRAS" NA RIBEIRA	ACT	6.118,00		6.118,00
1288	2007/12/31	01	53313	401	05	01	LIGAÇÃO DO CENTRO ESCOLAR DA FEITOSA À E.N. 306	ACT	133.328,12		133.328,12
1288	2014/06/27	09	80795	301	02	99	Complexo composto por 3 edificios de r/c e 1º andar designado de "CENTRO DE ARTE E CULTURA" sito na Agostinho José Taveira, nº615 na freguesia de Arca e PONTE DE LIMA	ACT	370.790,57	157.882,38	528.672,95
1289	2003/11/07	01	42758	301	08	99	CASA DE HABITAÇÃO DE R/C, 1º E 2º ANDARES, designado de "ALBERGUE DE PEREGRINOS E MUSEU DO BRINQUEDO" (CASA DO ARNADO) sito no Largo da Alegria na freguesia de ARCOZELO.	ACT	535.715,52	663.808,70	1.199.524,22
1289	2007/12/31	01	53314	401	05	01	CAMINHO DAS ORDENS EM FREIXO	ACT	126.719,72		126.719,72
1290	2004/01/30	09	44486	401	05	99	OUTRAS INFRAESTRUTURAS DO POLO DA GEMEIRA	ACT	236.446,00		236.446,00
1290	2007/12/31	01	53315	401	05	01	CAMINHO DO GENSO EM REFOIOS	ACT	129.707,60		129.707,60
1291	2007/12/31	01	53316	401	05	05	REDE DE ESGOTOS DE TENDEIROS E BAIRRO GENTIL ALVES EM ARCOZELO	ACT	192.341,95		192.341,95
1294	2007/12/31	01	53319	401	05	05	REDE DE ESGOTOS DO BAIRRO SR. DOS AFLITOS EM ARCOZELO	ACT	128.767,94		128.767,94
1295	2007/12/31	01	53320	401	05	05	REDE DE SANEAMENTO EM FONTÃO	ACT	1.176.389,90	13.302,13	1.189.692,03
1296	2004/12/30	01	44492	401	05	01	CAMINHO AGRÍCOLA DA VEIGA NA FEITOSA	ACT	58.111,24		58.111,24
1296	2007/12/31	01	53321	401	05	05	REDE DE ESGOTOS EM ARCA E FEITOSA	ACT	303.587,81		303.587,81
1297	2004/12/30	01	44493	401	05	01	CAMINHO AGRÍCOLA DO FAVAL EM NAVIÓ	ACT	58.371,81		58.371,81
1298	2004/12/30	01	44494	401	05	01	CAMINHO AGRÍCOLA DE ANHEL A PROENCE EM SANDIÃES	ACT	73.476,42		73.476,42
1299	2004/12/30	01	44495	401	05	01	CAMINHO AGRÍCOLA DE CEPO A LINHARES NO BARRIO	ACT	100.004,39		100.004,39
1352	2012/10/29	01	73031	107	01	21	PAPELEIRA SALOU	ACT	233,97		233,97
1377	2010/12/30	01	8377	301	06	02	TERRENO ONDE ESTÁ IMPLANTADO CASA DE HABITAÇÃO DE R/C E 1º ANDAR EM VILAR DO MONTE	ACT	2.400,00		2.400,00
1378	2010/12/30	01	9458	301	06	02	TERRENO ONDE ESTÁ IMPLANTADO CASA DE HABITAÇÃO DE R/C E 1º ANDAR EM VILAR DO MONTE	ACT	1.260,00		1.260,00
1379	2010/12/30	01	12232	301	06	01	TERRENO ONDE ESTAVA IMPLANTADO UMA CASA DE HABITAÇÃO DE R/C E 1º ANDAR EM S.JOÃO PONTE DE LIMA	ACT	150.000,00		150.000,00
1380	2010/12/30	01	12233	301	06	01	TERRENO ONDE ESTÁ IMPLANTADO A CASA DE HABITAÇÃO DE R/C, 1º E 2º ANDARES EM ARCOZELO	ACT	214.284,48		214.284,48
Total Geral ou a Transportar .....									59.970.940,39	4.606.383,37	64.577.323,76

## FICHA PATRIMONIAL : 2 BENS IMOVEIS

Identificação dos bens							Tipo De Sit.	Valor Patrimonial	Alterações Patrimoniais	Valor Atual
Numero Ordem	Data de Aquisição	Tipo	Nr.Inv.	Cl.	Tipo Bem	Descrição				
1383	2010/12/30	01	19523	401	05 99	ACÇÕES A DESENVOLVER NO ÂMBITO DE CONTROLE DE FOGOS FLORESTAIS - REDUÇÃO DE RISCO DE IGNIÇÃO E DE PROGRESSÃO DE INCÊNDIO - ZONA 1 (freguesias de Arca, Serdedelo e Fornelos)	ACT	76.081,30		76.081,30
1384	2010/12/30	01	39506	401	05 99	ACCÇÕES A DESENVOLVER NO ÂMBITO DE CONTROLE DE FOGOS FLORESTAIS - REDUÇÃO DE RISCO E DE IGNIÇÃO E DE PROGRESSÃO DE INCÊNDIO - ZONA 2* (freguesias de: FORNELOS, SERDEDELO E QUEIJADA)	ACT	75.144,14		75.144,14
1385	2010/12/30	01	41695	401	05 05	REDE DE ESGOTOS - Faldejaes em ARCOZELO	ACT	12.465,06	8.868,09	21.333,15
1405	2002/01/08		36868	302	01 99	TERRENO INCULTO NA MARGEM DO RIO LIMA JUNTO À CAPELA DE S.JOÃO EM PONTE DE LIMA	ACT	5.985,58		5.985,58
1413	2002/01/08		36876	302	01 99	PARCELA DE TERRENO INCULTO QUE FAZIA PARTE DO TROÇO QUE ESTEVE DESTINADO À LINHA DO CAMINHO DE FERRO DO VALE DO LIMA EM ARCOZELO	ACT	23.792,66		23.792,66
1414	2002/01/08		36877	302	01 99	PARCELA DE TERRENO INCULTO QUE FAZIA PARTE DO TROÇO QUE ESTEVE DESTINADO À LINHA DO CAMINHO DE FERRO DO VALE DO LIMA EM BERTIANDOS	ACT	2.065,02		2.065,02
1415	2002/01/08		36878	302	01 99	PARCELA DE TERRENO INCULTO QUE FAZIA PARTE DO TROÇO QUE ESTEVE DESTINADO À LINHA DO CAMINHO DE FERRO DO VALE DO LIMA	ACT	3.666,17		3.666,17
1416	2002/01/08		36879	302	01 99	PARCELA DE TERRENO INCULTO QUE FAZIA PARTE DO TROÇO QUE ESTEVE DESTINADO À LINHA DO CAMINHO DE FERRO DO VALE DO LIMA	ACT	7.631,61		7.631,61
1429	2012/12/27	013	73108	401	05 05	ABASTECIMENTO DE ÁGUA - FREGUESIA DE LABRUJÓ inclui um reservatório de água com 20m2.	ACT	149.663,86		149.663,86
1431	2013/09/26	01	76204	301	04 99	ABRIGO DE PASSAGEIROS na avenida António Feijó em PONTE DE LIMA	ACT	14.261,40		14.261,40
1461	2010/12/30	01	69539	401	05 05	REDE DE ESGOTOS - Drenagem da freguesia da FACHA (meia de baixo) e VITORINO DAS DOMAS	ACT	1.078.743,65		1.078.743,65
1462	2010/12/30	01	69540	401	05 05	REDE DE ESGOTOS - S.MARTINHO DA GANDRA e PARTE DA GEMIEIRA	ACT	1.294.697,49	322.986,31	1.617.683,80
1466	2010/12/30	01	69544	401	05 05	REDE DE ESGOTOS - freguesia de CALHEIROS, BRANDARA e ARCOZELO	ACT	2.191.882,99	142.187,60	2.334.070,59
1473	2010/12/30	01	69551	401	05 05	ABASTECIMENTO DE ÁGUA às freguesias de REFOTOS, BARRIO, VITORINO DE PIÃES E POTARES	ACT	650.943,47		650.943,47
1474	2018/08/01	013	92532	401	05 01	RVMPTL - rua da Ribeira na freguesia de FRIAS TELAS	ACT	63.491,35		63.491,35
1475	2010/12/30	01	69553	401	05 99	AVENIDA DE S.JOÃO EM PONTE DE LIMA	ACT	588.991,73	124.735,60	713.727,33
1475	2018/08/01	013	92533	401	05 01	RVMPTL - rua da Veiga de Campos na freguesia de FRIAS TELAS	ACT	34.187,65		34.187,65
1476	2010/12/13	01	69554	301	02 99	Casa de habitação de r/c e 1º andar sito em Cruz de Pedra em SÁ	ACT	17.670,00		17.670,00
1476	2018/08/01	013	92534	401	05 01	RVMPTL - rua da Senra na freguesia de FREIXO	ACT	32.995,15		32.995,15
1477	2018/08/01	013	92535	401	05 01	RVMPTL - rua do Castilhão na freguesia de FREIXO	ACT	16.904,35		16.904,35
1490	2010/06/16	01	69568	301	02 01	Casa de r/c, 1º e 2º andar designada de "CASA TORREADA DOS BARBOSA ARANHA" sita na rua Fonte da Vila nº28 na freguesia de PONTE DE LIMA	ACT	257.370,00	551.855,24	809.225,24
1492	2010/04/23	01	69570	301	02 99	Casa de r/c com logradouro sito na Travessa da Fonte da Mó nº39 e rua Fonte da Mó nº28 no lugar de Cerquido na freguesia de ESTORRÃOS	ACT	6.250,00	86.136,39	92.386,39
Total Geral ou a Transportar .....								66.575.825,02	5.843.152,60	72.418.977,62

## FICHA PATRIMONIAL : 2 BENS IMOVEIS

Identificação dos bens							Tipo De Sit.	Valor Patrimonial	Alterações Patrimoniais	Valor Atual	
Numero Ordem	Data de Aquisição	Tipo	Nr.Inv.	Cl.	Tipo	Bem					Descrição
1494	2014/07/07	013	81001	301	06	99	LOTE LC2 - parcela de terreno destinada a construção de edifício de actividade industrial/armazenagem e comercial/serviço, do loteamento C do Polo Industrial, sito na rua Monte das Valas na freguesia da Fornelos e QUEIJADA	ACT	33.101,39	33.101,39	
1495	2014/07/07	013	81002	301	06	99	LOTE LC3 - parcela de terreno destinada a construção de edifício de actividade industrial/armazenagem e comercial/serviço, do loteamento C do Polo Industrial, sito na rua Monte das Valas na freguesia da Fornelos e QUEIJADA	ACT	53.799,53	53.799,53	
1496	2014/07/07	013	81003	301	06	99	LOTE LC4 - parcela de terreno destinada a construção de edifício de actividade industrial/armazenagem e comercial/serviço, do loteamento C do Polo Industrial, sito na rua Monte das Valas na freguesia da Fornelos e QUEIJADA	ACT	127.582,70	127.582,70	
1497	2014/07/07	013	81004	301	06	99	LOTE LCS - parcela de terreno destinada a construção de edifício de actividade industrial/armazenagem e comercial/serviço, do loteamento C do Polo Industrial, sito na rua Monte das Valas na freguesia da Fornelos e QUEIJADA	ACT	46.302,88	46.302,88	
1509	2013/04/30	013	76282	301	01	02	FRACÇÃO A - r/c direito sul para habitação com 1 quarto e 56,70m2 - LOTE nº1 do Bairro Social de Faldejães em ARCOZELO	ACT	40.912,33	40.912,33	
1510	2013/04/30	013	76283	301	01	02	FRACÇÃO B - r/c esquerdo sul para habitação com 1 quarto e 56,70m2 - LOTE nº1 do Bairro Social de Faldejães em ARCOZELO	ACT	20.232,99	20.232,99	
1511	2013/04/30	013	76284	301	01	02	FRACÇÃO C - r/c direito norte para habitação com 1 quarto e 56,70m2 - LOTE nº1 do Bairro Social de Faldejães em ARCOZELO	ACT	20.232,99	20.232,99	
1512	2013/04/30	013	76285	301	01	02	FRACÇÃO D - r/c esquerdo norte para habitação com 1 quarto e 56,70m2 - LOTE nº1 do Bairro Social de Faldejães em ARCOZELO	ACT	40.912,32	40.912,32	
1513	2013/04/30	013	76286	301	01	02	FRACÇÃO E - 1º direito sul para habitação com 2 quartos e 79,79m2 - LOTE nº1 do Bairro Social de Faldejães em ARCOZELO	ACT	28.284,41	28.284,41	
1514	2013/04/30	013	76287	301	01	02	FRACÇÃO F - 1º esquerdo sul para habitação com 3 quartos e 97,60m2 - LOTE nº1 do Bairro Social de Faldejães em ARCOZELO	ACT	34.500,38	34.500,38	
1515	2012/12/30	09	73194	302	01	99	Terreno de mato c/pinheiros "Bouça de Gregil" na Gemieira (área restante do loteamento nº4)	ACT	16.545,80	16.545,80	
1515	2013/04/30	013	76288	301	01	02	FRACÇÃO G - 1º direito norte para habitação com 2 quartos e 79,79m2 - LOTE nº1 do Bairro Social de Faldejães em ARCOZELO	ACT	28.284,41	28.284,41	
1516	2012/12/30	09	73195	302	01	99	Terreno de mato c/pinheiros "Bouça de Beirão" na Gemieira (área restante do loteamento nº4)	ACT	9.942,97	9.942,97	
1516	2013/04/30	013	76289	301	01	02	FRACÇÃO H - 1º esquerdo norte para habitação com 3 quartos e 97,60m2 - LOTE nº1 do Bairro Social de Faldejães em ARCOZELO	ACT	34.500,38	34.500,38	
Total Geral ou a Transportar .....									67.110.960,50	5.843.152,60	72.954.113,10

## FICHA PATRIMONIAL : 2 BENS IMOVEIS

Identificação dos bens							Tipo De Sit.	Valor Patrimonial	Alterações Patrimoniais	Valor Atual
Numero Ordem	Data de Aquisição	Tipo	Nr.Inv.	Cl.	Tipo Bem	Descrição				
1517	2013/04/30	013	76290	301	01 02	FRACÇÃO I - 2º direito sul para habitação com 2 quartos e 79,79m2 - LOTE nº1 do Bairro Social de Faldejães em ARCOZELO	ACT	28.284,41		28.284,41
1518	2013/04/30	013	76291	301	01 02	FRACÇÃO J - 2º esquerdo sul para habitação com 3 quartos e 97,60m2 - LOTE nº1 do Bairro Social de Faldejães em ARCOZELO	ACT	34.500,38		34.500,38
1519	2013/04/30	013	76292	301	01 02	FRACÇÃO K - 2º direito norte para habitação com 2 quartos e 79,79m2 - LOTE nº1 do Bairro Social de Faldejães em ARCOZELO	ACT	28.284,41		28.284,41
1520	2013/04/30	013	76293	301	01 02	FRACÇÃO L - 2º esquerdo norte para habitação com 3 quartos e 97,60m2 - LOTE nº1 do Bairro Social de Faldejães em ARCOZELO	ACT	34.500,38		34.500,38
1521	2013/04/30	013	76294	301	01 02	FRACÇÃO M - 3º direito sul para habitação com 2 quartos e 79,79m2 - LOTE nº1 do Bairro Social de Faldejães em ARCOZELO	ACT	28.284,41		28.284,41
1522	2013/04/30	013	76295	301	01 02	FRACÇÃO N - 3º esquerdo sul para habitação com 3 quartos e 97,60m2 - LOTE nº1 do Bairro Social de Faldejães em ARCOZELO	ACT	34.500,38		34.500,38
1523	2013/04/30	013	76296	301	01 02	FRACÇÃO O - 3º direito norte para habitação com 2 quartos e 79,79m2 - LOTE nº1 do Bairro Social de Faldejães em ARCOZELO	ACT	28.284,41		28.284,41
1524	2013/04/30	013	76297	301	01 02	FRACÇÃO P - 3º esquerdo norte para habitação com 3 quartos e 97,60m2 - LOTE nº1 do Bairro Social de Faldejães em ARCOZELO	ACT	34.500,38		34.500,38
1527	2013/05/31	013	76300	301	01 02	FRACÇÃO A - r/c direito lateral poente para habitação com 1 quarto e 56,70m2 - LOTE nº2 do Bairro Social de Fladejães em ARCOZELO	ACT	40.912,32		40.912,32
1529	2013/05/31	013	76302	301	01 02	FRACÇÃO B - r/c esquerdo lateral poente para habitação com 1 quarto e 56,70m2 - LOTE nº2 do Bairro Social de Fladejães em ARCOZELO	ACT	19.668,85		19.668,85
1530	2013/05/31	013	76303	301	01 02	FRACÇÃO C - r/c direito centro poente para habitação com 1 quarto e 56,70m2 - LOTE nº2 do Bairro Social de Fladejães em ARCOZELO	ACT	19.668,85		19.668,85
1531	2013/05/31	013	76304	301	01 02	FRACÇÃO D - r/c esquerdo centro poente para serviços com 1 sala e 49,20m2 - LOTE nº2 do Bairro Social de Fladejães em ARCOZELO	ACT	13.905,65		13.905,65
1532	2013/05/31	013	76305	301	01 02	FRACÇÃO E - r/c direito centro para serviços com 1 sala e 49,20m2 - LOTE nº2 do Bairro Social de Fladejães em ARCOZELO	ACT	13.905,65		13.905,65
1533	2013/05/31	013	76306	301	01 02	FRACÇÃO F - r/c esquerdo centro para serviços com 1 sala e 49,20m2 - LOTE nº2 do Bairro Social de Fladejães em ARCOZELO	ACT	13.905,66		13.905,66
1534	2013/05/31	013	76307	301	01 02	FRACÇÃO G - r/c direito centro nascente para serviços com 1 sala e 49,20m2 - LOTE nº2 do Bairro Social de Fladejães em ARCOZELO	ACT	13.905,66		13.905,66
1535	2013/05/31	013	76308	301	01 02	FRACÇÃO H - r/c esquerdo centro nascente para habitação com 1 quarto e 56,70m2 - LOTE nº2 do Bairro Social de Fladejães em ARCOZELO	ACT	19.668,85		19.668,85
Total Geral ou a Transportar .....								67.517.641,15	5.843.152,60	73.360.793,75

## FICHA PATRIMONIAL : 2 BENS IMOVEIS

Identificação dos bens							Tipo De Sit.	Valor Patrimonial	Alterações Patrimoniais	Valor Atual	
Numero Ordem	Data de Aquisição	Tipo	Nr.Inv.	Cl.	Tipo	Bem					Descrição
1536	2013/05/31	013	76309	301	01	02	FRACÇÃO I - r/c direito lateral nascente para habitação com 1 quarto e 56,70m2 - LOTE nº2 do Bairro Social de Fladejães em ARCOZELO	ACT	8.219,78	8.219,78	
1537	2006/12/29	01	51662	301	07	02	TERRENO SUBJACENTE À PISCINA DESCOBERTA SITA NO LUGAR DE REGADAS EM ARCOZELO	ACT	54.867,77	54.867,77	
1537	2013/05/31	013	76310	301	01	02	FRACÇÃO J - r/c esquerdo lateral nascente para habitação com 1 quarto e 56,70m2 - LOTE nº2 do Bairro Social de Fladejães em ARCOZELO	ACT	40.912,32	40.912,32	
1538	2006/11/08	01	51663	302	01	06	TERRENO DE CULTIVO, PARTE DE PASTAGEM, MATO E LENHA EM S.PEDRO DE ARCOS	ACT	234.940,20	234.940,20	
1538	2013/05/31	013	76311	301	01	02	FRACÇÃO K - 1º direito lateral poente para habitação com 2 quartos e 79,80m2 - LOTE nº2 do Bairro Social de Fladejães em ARCOZELO	ACT	27.599,73	27.599,73	
1539	2006/11/08	01	51664	302	01	06	TERRENO DE PASTAGEM NA FREGUESIA DE ARCOS	ACT	1.898,00	1.898,00	
1539	2013/05/31	013	76312	301	01	02	FRACÇÃO L - 1º esquerdo lateral poente para habitação com 3 quartos e 97,60m2 - LOTE nº2 do Bairro Social de Fladejães em ARCOZELO	ACT	33.944,54	33.944,54	
1540	2013/05/31	013	76313	301	01	02	FRACÇÃO M - 1º direito centro poente para habitação com 2 quartos e 79,80m2 - LOTE nº2 do Bairro Social de Fladejães em ARCOZELO	ACT	27.599,73	27.599,73	
1541	2006/06/30	01	51666	301	07	99	TERRENO ONDE ESTÁ IMPLANTADO O CAMPO DE FUTEBOL E BALNEÁRIOS SITO LUGAR DE LINHARES EM BERTIANDOS	ACT	9.717,50	9.717,50	
1541	2013/05/31	013	76314	301	01	02	FRACÇÃO N - 1º esquerdo centro poente para habitação com 3 quartos e 97,60m2 - LOTE nº2 do Bairro Social de Fladejães em ARCOZELO	ACT	33.944,54	33.944,54	
1542	2013/05/31	013	76315	301	01	02	FRACÇÃO O - 1º direito centro para habitação com 2 quartos e 79,80m2 - LOTE nº2 do Bairro Social de Fladejães em ARCOZELO	ACT	27.599,73	27.599,73	
1543	2006/01/06	01	51668	302	01	99	LEIRA DE MATO E PINHEIROS SITA NA BOA MORTE NA FREGUESIA DA CORRELHÃ	ACT	81.254,18	81.254,18	
1543	2013/05/31	013	76316	301	01	02	FRACÇÃO P - 1º esquerdo centro para habitação com 3 quartos e 97,60m2 - LOTE nº2 do Bairro Social de Fladejães em ARCOZELO	ACT	33.944,54	33.944,54	
1544	2013/05/31	013	76317	301	01	02	FRACÇÃO Q - 1º direito centro nascente para habitação com 2 quartos e 79,80m2 - LOTE nº2 do Bairro Social de Fladejães em ARCOZELO	ACT	27.599,73	27.599,73	
1545	2013/05/31	013	76318	301	01	02	FRACÇÃO R - 1º esquerdo centro nascente para habitação com 3 quartos e 97,60m2 - LOTE nº2 do Bairro Social de Fladejães em ARCOZELO	ACT	33.944,54	33.944,54	
1546	2006/12/29	09	51671	301	06	99	TERRENO SUBJACENTE AS INFRAESTRUTURAS JUNTO À PISCINA DE FREIXO	ACT	47.653,31	47.653,31	
1546	2013/05/31	013	76319	301	01	02	FRACÇÃO S - 1º direito lateral nascente para habitação com 2 quartos e 79,80m2 - LOTE nº2 do Bairro Social de Fladejães em ARCOZELO	ACT	27.599,73	27.599,73	
1547	2013/05/31	013	76320	301	01	02	FRACÇÃO T - 1º esquerdo lateral nascente para habitação com 3 quartos e 97,60m2 - LOTE nº2 do Bairro Social de Fladejães em ARCOZELO	ACT	33.944,54	33.944,54	
1548	2013/05/31	013	76321	301	01	02	FRACÇÃO U - 2º direito lateral poente para habitação com 2 quartos e 79,80m2 - LOTE nº2 do Bairro Social de Fladejães em ARCOZELO	ACT	27.599,73	27.599,73	
Total Geral ou a Transportar .....									68.332.425,29	5.843.152,60	74.175.577,89



## MAPA DE INVENTÁRIO

## FICHA PATRIMONIAL : 2 BENS IMOVEIS

Identificação dos bens							Tipo De Sit.	Valor Patrimonial	Alterações Patrimoniais	Valor Atual
Numero Ordem	Data de Aquisição	Tipo	Nr.Inv.	Cl.	Tipo Bem	Descrição				
1549	2013/05/31	013	76322	301	01 02	FRACÇÃO V - 2º esquerdo lateral poente para habitação com 3 quartos e 97,60m2 - LOTE nº2 do Bairro Social de Fladejães em ARCOZELO	ACT	33.944,54		33.944,54
1550	2013/05/31	013	76323	301	01 02	FRACÇÃO W - 2º direito centro poente para habitação com 2 quartos e 79,80m2 - LOTE nº2 do Bairro Social de Fladejães em ARCOZELO	ACT	27.599,73		27.599,73
1551	2013/05/31	013	76324	301	01 02	FRACÇÃO X - 2º esquerdo centro poente para habitação com 3 quartos e 97,60m2 - LOTE nº2 do Bairro Social de Fladejães em ARCOZELO	ACT	33.944,54		33.944,54
1552	2013/05/31	013	76325	301	01 02	FRACÇÃO Y - 2º direito centro para habitação com 2 quartos e 79,80m2 - LOTE nº2 do Bairro Social de Fladejães em ARCOZELO	ACT	27.599,73		27.599,73
1553	2013/05/31	013	76326	301	01 02	FRACÇÃO Z - 2º esquerdo centro para habitação com 3 quartos e 97,60m2 - LOTE nº2 do Bairro Social de Fladejães em ARCOZELO	ACT	33.944,54		33.944,54
1554	2013/05/31	013	76327	301	01 02	FRACÇÃO AB - 2º direito centro nascente para habitação com 2 quartos e 79,80m2 - LOTE nº2 do Bairro Social de Fladejães em ARCOZELO	ACT	27.599,73		27.599,73
1555	2013/05/31	013	76328	301	01 02	FRACÇÃO AC - 2º esquerdo centro nascente para habitação com 3 quartos e 97,60m2 - LOTE nº2 do Bairro Social de Fladejães em ARCOZELO	ACT	33.944,54		33.944,54
1556	2013/05/31	013	76329	301	01 02	FRACÇÃO AD - 2º direito lateral nascente para habitação com 2 quartos e 79,80m2 - LOTE nº2 do Bairro Social de Fladejães em ARCOZELO	ACT	27.599,73		27.599,73
1557	2013/05/31	013	76330	301	01 02	FRACÇÃO AE - 2º esquerdo lateral nascente para habitação com 3 quartos e 97,60m2 - LOTE nº2 do Bairro Social de Fladejães em ARCOZELO	ACT	33.944,54		33.944,54
1558	2013/05/31	013	76331	301	01 02	FRACÇÃO AF - 3º direito lateral poente para habitação com 2 quartos e 79,80m2 - LOTE nº2 do Bairro Social de Fladejães em ARCOZELO	ACT	27.599,73		27.599,73
1559	2013/05/31	013	76332	301	01 02	FRACÇÃO AG - 3º esquerdo lateral poente para habitação com 3 quartos e 97,60m2 - LOTE nº2 do Bairro Social de Fladejães em ARCOZELO	ACT	33.944,54		33.944,54
1560	2013/05/31	013	76333	301	01 02	FRACÇÃO AH - 3º direito centro poente para habitação com 2 quartos e 79,80m2 - LOTE nº2 do Bairro Social de Fladejães em ARCOZELO	ACT	27.599,73		27.599,73
1561	2013/05/31	013	76334	301	01 02	FRACÇÃO AI - 3º esquerdo centro poente para habitação com 3 quartos e 97,60m2 - LOTE nº2 do Bairro Social de Fladejães em ARCOZELO	ACT	33.944,54		33.944,54
1561	2020/12/09	01	97652			LEIRA de roço e pinheiros sita na freguesia de ARCA e Ponte de Lima	ACT	11.400,00		11.400,00
1562	2013/05/31	013	76335	301	01 02	FRACÇÃO AJ - 3º direito centro para habitação com 2 quartos e 79,80m2 - LOTE nº2 do Bairro Social de Fladejães em ARCOZELO	ACT	27.599,73		27.599,73
1563	2013/05/31	013	76336	301	01 02	FRACÇÃO AK - 3º esquerdo centro para habitação com 3 quartos e 97,60m2 - LOTE nº2 do Bairro Social de Fladejães em ARCOZELO	ACT	33.944,54		33.944,54
1563	2020/12/11	01	97654			TERRENO de cultivo sito na rua de São Miguel na freguesia de GONDUFE	ACT	34.720,00		34.720,00
Total Geral ou a Transportar .....								68.843.299,72	5.843.152,60	74.686.452,32

## FICHA PATRIMONIAL : 2 BENS IMOVEIS

Identificação dos bens							Tipo De Sit.	Valor Patrimonial	Alterações Patrimoniais	Valor Atual
Numero Ordem	Data de Aquisição	Tipo	Nr.Inv.	Cl.	Tipo Bem	Descrição				
1564	2013/05/31	013	76337	301	01 02	FRACÇÃO AL - 3º direito lateral nascente para habitação com 2 quartos e 79,80m2 - LOTE nº2 do Bairro Social de Fladejães em ARCOZELO	ACT	27.599,73		27.599,73
1565	2013/05/31	013	76338	301	01 02	FRACÇÃO AM - 3º esquerdo lateral nascente para habitação com 3 quartos e 97,60m2 - LOTE nº2 do Bairro Social de Fladejães em ARCOZELO	ACT	33.944,54		33.944,54
1566	2013/05/31	013	76339	301	01 02	FRACÇÃO AN - 3º direito lateral nascente para habitação com 2 quartos e 79,80m2 - LOTE nº2 do Bairro Social de Fladejães em ARCOZELO	ACT	27.599,73		27.599,73
1567	2013/05/31	013	76340	301	01 02	FRACÇÃO AO - 3º esquerdo lateral nascente para habitação com 3 quartos e 97,60m2 - LOTE nº2 do Bairro Social de Fladejães em ARCOZELO	ACT	33.944,54		33.944,54
1588	2010/12/30	01	69666	301	02 04	Edifício escolar com uma divisão sito no lugar de Vermil na freguesia de ARDEGÃO	ACT	36.786,34		36.786,34
1592	2013/06/20	013	76365	301	01 02	FRACÇÃO A - r/c direito sul para habitação com 1 quarto e 62,46m2 - LOTE nº3 do Bairro Social de Faldejães em ARCOZELO	ACT	28.223,38		28.223,38
1594	2007/12/31	01	53619	301	06 99	LOTE 1 - Parcela de terreno destinada a construção de edifício destinado a habitação/serviços com dois pisos no LOTEAMENTO B do Polo da Queijada em ANNIS	ACT	4.402,45		4.402,45
1598	2013/06/20	013	76371	301	01 02	FRACÇÃO B - 1º direito sul para habitação com 2 quartos e 79,80m2 - LOTE nº3 do Bairro Social de Faldejães em ARCOZELO	ACT	36.152,18		36.152,18
1599	2013/06/20	013	76372	301	01 02	FRACÇÃO C - 1º esquerdo sul para habitação com 2 quartos e 79,80m2 - LOTE nº3 do Bairro Social de Faldejães em ARCOZELO	ACT	36.152,18		36.152,18
1600	2013/06/20	013	76373	301	01 02	FRACÇÃO D - 1º direito centro para habitação com 2 quartos e 79,80m2 - LOTE nº3 do Bairro Social de Faldejães em ARCOZELO	ACT	36.152,18		36.152,18
1601	2013/06/20	013	76374	301	01 02	FRACÇÃO E - 1º esquerdo centro para habitação com 2 quartos e 79,80m2 - LOTE nº3 do Bairro Social de Faldejães em ARCOZELO	ACT	36.152,18		36.152,18
1602	2013/06/20	013	76375	301	01 02	FRACÇÃO F - 1º direito norte para habitação com 2 quartos e 79,80m2 - LOTE nº3 do Bairro Social de Faldejães em ARCOZELO	ACT	36.152,18		36.152,18
1603	2013/06/20	013	76376	301	01 02	FRACÇÃO G - 1º esquerdo norte para habitação com 2 quartos e 79,80m2 - LOTE nº3 do Bairro Social de Faldejães em ARCOZELO	ACT	36.152,18		36.152,18
1604	2013/06/20	013	76377	301	01 02	FRACÇÃO H - 2º direito sul para habitação com 2 quartos e 79,80m2 - LOTE nº3 do Bairro Social de Faldejães em ARCOZELO	ACT	36.152,18		36.152,18
1605	2013/06/20	013	76378	301	01 02	FRACÇÃO I - 2º esquerdo sul para habitação com 3 quartos e 97,60m2 - LOTE nº3 do Bairro Social de Faldejães em ARCOZELO	ACT	44.226,41		44.226,41
1606	2013/06/20	013	76379	301	01 02	FRACÇÃO J - 2º direito centro para habitação com 2 quartos e 79,80m2 - LOTE nº3 do Bairro Social de Faldejães em ARCOZELO	ACT	36.152,18		36.152,18
1607	2013/06/20	013	76380	301	01 02	FRACÇÃO K - 2º esquerdo centro para habitação com 3 quartos e 97,60m2 - LOTE nº3 do Bairro Social de Faldejães em ARCOZELO	ACT	44.226,41		44.226,41
Total Geral ou a Transportar .....								69.413.470,69	5.843.152,60	75.256.623,29

## FICHA PATRIMONIAL : 2 BENS IMOVEIS

Identificação dos bens							Tipo De Sit.	Valor Patrimonial	Alterações Patrimoniais	Valor Atual	
Numero Ordem	Data de Aquisição	Tipo	Nr.Inv.	Cl.	Tipo Bem	Descrição					
1608	2007/12/31	01	53633	301	06	99	Terreno subjacente às infraestruturas do Polo da Queijada LOTEAMENTO B	ACT	46.005,58		46.005,58
1608	2013/06/20	013	76381	301	01	02	FRACÇÃO L - 2º direito norte para habitação com 2 quartos e 79,80m2 - LOTE nº3 do Bairro Social de Faldejães em ARCOZELO	ACT	36.152,18		36.152,18
1609	2007/12/31	01	53634	401	05	01	INFRAESTRUTURAS RODVIÁRIAS do Polo da Queijada - Loteamento B	ACT	533.789,55		533.789,55
1609	2013/06/20	013	76382	301	01	02	FRACÇÃO M - 2º esquerdo norte para habitação com 3 quartos e 97,60m2 - LOTE nº3 do Bairro Social de Faldejães em ARCOZELO	ACT	44.226,41		44.226,41
1610	2013/06/20	013	76383	301	01	02	FRACÇÃO N - 3º direito sul para habitação com 2 quartos e 79,79m2 - LOTE nº3 do Bairro Social de Faldejães em ARCOZELO	ACT	36.152,18		36.152,18
1611	2013/06/20	013	76384	301	01	02	FRACÇÃO O - 3º esquerdo sul para habitação com 3 quartos e 97,60m2 - LOTE nº3 do Bairro Social de Faldejães em ARCOZELO	ACT	44.226,41		44.226,41
1612	2013/06/20	013	76385	301	01	02	FRACÇÃO P - 3º direito centro para habitação com 2 quartos e 79,79m2 - LOTE nº3 do Bairro Social de Faldejães em ARCOZELO	ACT	36.152,18		36.152,18
1613	2007/12/31	01	53638	401	05	01	INFRAESTRUTURAS ELECTRICAS do Polo da Queijada - Loteamento B	ACT	204.832,12		204.832,12
1613	2013/06/20	013	76386	301	01	02	FRACÇÃO Q - 3º esquerdo centro para habitação com 3 quartos e 97,60m2 - LOTE nº3 do Bairro Social de Faldejães em ARCOZELO	ACT	44.226,41		44.226,41
1614	2007/12/31	01	53639	401	05	05	INFRAESTRUTURAS DE SANEAMENTO E ABASTECIMENTO DE ÁGUA do Polo da Queijada - Loteamento B	ACT	176.722,09		176.722,09
1614	2013/06/20	013	76387	301	01	02	FRACÇÃO R - 3º direito norte para habitação com 2 quartos e 79,79m2 - LOTE nº3 do Bairro Social de Faldejães em ARCOZELO	ACT	36.152,18		36.152,18
1615	2013/06/20	013	76388	301	01	02	FRACÇÃO S - 3º esquerdo norte para habitação com 3 quartos e 97,60m2 - LOTE nº3 do Bairro Social de Faldejães em ARCOZELO	ACT	44.226,41		44.226,41
1624	2010/12/30	01	69702	301	06	01	Terreno subjacente ao edifício escolar de r/c sito no lugar de Igreja na freguesian de ANAIS	ACT	24.002,15		24.002,15
1625	2010/12/30	01	69703	301	02	04	Edifício escolar de r/c sito no lugar de Igreja na freguesia de ANAIS	ACT	132.549,97		132.549,97
1627	2010/12/30	01	69705	301	02	04	Edifício escolar de r/c e 1º andar sito no lugar de Paço na freguesia de VITORINO DE PIÃES	ACT	186.013,84		186.013,84
1651	2018/08/02	013	92709	401	05	01	RVMPTL - Rua de Penas na freguesia de ESTORÃOS	ACT	31.164,00		31.164,00
1656	2018/08/02	013	92714	401	05	01	RVMPTL - Rua da Capela de S.Lourenço sita na freguesia de GONDUFE	ACT	15.791,35		15.791,35
1657	2008/10/31	01	58002	302	01	99	Terreno de mato e pinheiros sito no Sobral na freguesia de ARCA	ACT	75.000,00		75.000,00
1712	2003/12/30	01	43181	401	05	01	CAMINHO DAS CARVALHAS EM FONTÃO	ACT	28.844,24		28.844,24
1713	2003/12/30	01	43182	401	05	01	CAMINHO DO VALE EM CEPÕES	ACT	43.266,35		43.266,35
1714	2003/12/30	01	43183	401	05	01	CAMINHO DOS CAVALEIROS EM REFOIOS	ACT	36.055,29		36.055,29
1715	2003/12/30	01	43184	401	05	01	CAMINHO DO OLHEIRO EM S.MARTINHO DA GANDRA	ACT	36.055,28		36.055,28
1716	2003/12/30	01	43185	401	05	01	RAMAL EM SÁ	ACT	39.897,52		39.897,52
1717	2003/12/30	01	43186	401	05	01	RAMAL DE TRESMONDE EM FOJO LOBAL	ACT	25.908,43		25.908,43
1718	2003/12/30	01	43187	401	05	01	CAMINHO DO LABORIM EM FOJO LOBAL	ACT	40.734,23	22.000,00	62.734,23
Total Geral ou a Transportar .....									71.411.617,04	5.865.152,60	77.276.769,64

## FICHA PATRIMONIAL : 2 BENS IMOVEIS

Identificação dos bens							Tipo De Sit.	Valor Patrimonial	Alterações Patrimoniais	Valor Atual
Numero Ordem	Data de Aquisição	Tipo	Nr.Inv.	Cl.	Tipo Bem	Descrição				
1719	2003/12/30	01	43188	401	05 01	CAMINHO DA VISTA EM CABAÇOS	ACT	40.734,23	41.739,80	82.474,03
1720	2003/12/30	01	43189	401	05 01	CAMINHO DA AGRELA EM ANAIS	ACT	32.587,38		32.587,38
1721	2003/12/30	01	43190	401	05 01	CAMINHO DO GRELIDO AO JUNCAINHO EM FORNELOS	ACT	48.881,07		48.881,07
1722	2003/12/30	01	43191	401	05 01	CAMINHO FLORESTAL DE ATRÃO EM POIARES A SENHORA DA GUIA EM GERAZ DO LIMA	ACT	56.650,45		56.650,45
1723	2003/12/30	01	43192	401	05 99	CANTEIROS CENTRAIS DA AVENIDA ANTÓNIO FELJÓ EM PONTE DE LIMA	ACT	9.787,22		9.787,22
1724	2003/12/30	01	43193	401	05 99	PASSEIOS JUNTO À E.N.203 EM ARCA E PONTE DE LIMA	ACT	22.836,85		22.836,85
1725	2003/12/30	01	43194	401	05 05	ALARGAMENTO DA REDE DE ESGOTOS EM PONTE DE LIMA, RIBEIRA E GANDRA	ACT	89.070,07		89.070,07
1726	2003/11/24	01	43195	401	05 06	ILUMINAÇÃO PÚBLICA NO LUGAR DE STº ANTÓNIO NA FREGUESIA DA CORRELHÃ	ACT	586,52		586,52
1727	2003/11/24	01	43196	401	05 06	ILUMINAÇÃO PÚBLICA NO LUGAR DE AUDIÊNCIA NA FREGUESIA DA CORRELHÃ	ACT	310,67		310,67
1728	2003/11/24	01	43197	401	05 06	ILUMINAÇÃO PÚBLICA NO LUGAR DE BARRAL NA FREGUESIA DA CORRELHÃ	ACT	310,67		310,67
1739	2014/12/29	09	81246	301	02 04	EDIFÍCIO DE JARDIM DE INFÂNCIA com cave, r/c e 1º andar sito em Rio Velho na freguesia de FONTE	ACT	143.552,76		143.552,76
1742	2014/12/29	013	81249	301	02 04	EDIFÍCIO com cave, r/c e 1º andar destinado a CENTRO EDUCATIVO DE PONTE DE LIMA sito na rua Dr.Francisco Sá Carneiro nº477 na freguesia de ARCA e Ponte de Lima	ACT	2.624.268,72		2.624.268,72
1744	2014/12/29	013	81251	301	02 04	EDIFÍCIO de r/c e 1º andar designado de CENTRO EDUCATIVO DA FACHA com PARQUE DE ESTACIONAMENTO sito no lugar de Cabra na freguesia da FACHA	ACT	2.266.480,86		2.266.480,86
1787	2014/12/29	013	81294	301	04 99	ETAR sita na rua do Ribeiro nº1035 na freguesia da GEMIEIRA	ACT	623.583,30		623.583,30
1808	2006/12/29	01	51933	301	06 02	TERRENO PARA CONSTRUÇÃO sito na rua do Divino Salvador, lugar de Valença na freguesia da FEITOSA	ACT	319,68		319,68
1850	2013/10/04	013	76623	301	02 04	Edifício escolar de r/c e 1º andar com 23 divisões, designado de CENTRO ESCOLAR DE REFOIOS com logradouro e estacionamento sito em Tourão na freguesia de REFOIOS	ACT	2.139.454,75		2.139.454,75
1851	2013/10/04	013	76624	301	04 02	Edifício de r/c e 1º andar com 6 divisões destinado a PAVILHÃO GIMNOESPORTIVO DE REFOIOS sito em Tourão na freguesia de REFOIOS	ACT	818.981,11		818.981,11
1859	2006/03/06	01	51984	401	05 06	ILUMINAÇÃO PÚBLICA NA FREGUESIA DA SEARA	ACT	140,03		140,03
1862	2006/12/29	01	51987	301	05 01	PERCURSO DO LOUREIRO EM SAIBRO NA PAISAGEM PROTEGIDA DAS LAGOAS DE BERTIANDOS E S. PEDRO DE ARCOS	ACT	74.737,68		74.737,68
1866	2006/12/29	01	51991	301	05 01	PERCURSO DA LAGOA EM SAIBRO NA PAISAGEM PROTEGIDA DAS LAGOAS DE BERTIANDOS E S. PEDRO DE ARCOS	ACT	78.724,69		78.724,69
1867	2006/12/29	01	51992	301	05 01	PERCURSO DO COMBOIO EM SAIBRO NA PAISAGEM PROTEGIDA DAS LAGOAS DE BERTIANDOS E S. PEDRO DE ARCOS	ACT	75.121,67		75.121,67
1868	2006/12/29	01	51993	301	05 01	PERCURSO DO LOUREDO EM SAIBRO NA PAISAGEM PROTEGIDA DAS LAGOAS DE BERTIANDOS E S. PEDRO DE ARCOS	ACT	117.049,52		117.049,52
1869	2006/12/29	01	51994	301	05 01	PASSADIÇO DE MADEIRA NO PERCURSO DO LOUREIRO E ENTRE VALAS NA PAISAGEM PROTEGIDA DAS LAGOAS DE BERTIANDOS E S. PEDRO DE ARCOS	ACT	111.629,06	30.912,24	142.541,30
1870	2006/12/29	01	51995	301	05 01	PASSADIÇO DE MADEIRA NO PERCURSO DO LOUREDO NA PAISAGEM PROTEGIDA DAS LAGOAS DE BERTIANDOS E S. PEDRO DE ARCOS	ACT	132.006,21	36.237,17	168.243,38
1871	2006/12/29	01	51996	301	05 01	PASSADIÇO DE MADEIRA NO CAMINHO DA LAGOA NA PAISAGEM PROTEGIDA DAS LAGOAS DE BERTIANDOS E S. PEDRO DE ARCOS	ACT	134.366,85	29.800,77	164.167,62
Total Geral ou a Transportar .....								81.053.789,06	6.003.842,58	87.057.631,64

## FICHA PATRIMONIAL : 2 BENS IMOVEIS

Identificação dos bens							Tipo De Sit.	Valor Patrimonial	Alterações Patrimoniais	Valor Atual	
Numero Ordem	Data de Aquisição	Tipo	Nr.Inv.	Cl.	Tipo Bem	Descrição					
1872	2006/12/29	01	51997	301	05	01	PASSADIÇO DE MADEIRA NO CAMINHO DA ARROTEIA NA PAISAGEM PROTEGIDA DAS LAGOAS DE BERTIANDOS E S.PEDRO ARCOS	ACT	91.780,73	22.951,22	114.731,95
1873	2006/12/29	01	51998	301	05	01	PASSADIÇO DE MADEIRA NA VALA DO ESTADO NA PAISAGEM PROTEGIDA DAS LAGOAS DE BERTIANDOS E S.PEDRO ARCOS	ACT	6.700,37		6.700,37
1874	2006/12/29	01	51999	301	04	99	PONTE SOBRE O RIO ESTORÃOS (restauro e colocação de gabieões) NA PAISAGEM PROTEGIDA DAS LAGOAS DE BERTIANDOS E S.PEDRO ARCOS	ACT	12.442,30		12.442,30
1875	2006/12/29	01	52000	301	04	99	RECUPERAÇÃO DA MARGEM DO RIO ESTORÃOS (regularização do sistema hídrico) NA PAISAGEM PROTEGIDA DAS LAGOAS DE BERTIANDOS E S.PEDRO ARCOS	ACT	46.897,53		46.897,53
1876	2006/12/29	01	52001	301	04	04	ZONA DE CHEGADA NA PAISAGEM PROTEGIDA DAS LAGOAS DE BERTIANDOS E S.PEDRO ARCOS	ACT	315.348,96		315.348,96
1877	2006/12/29	01	52002	301	04	04	EDIFÍCIO DOS ESTÁBULOS, ARMAZÉM E VIVEIROS NA PAISAGEM PROTEGIDA DAS LAGOAS DE BERTIANDOS E S.PEDRO DE ARCOS	ACT	249.770,80	130.571,92	380.342,72
1878	2006/12/29	01	52003	301	04	99	CENTRO DE ACOHLIMENTO DA QUINTA DE PENTIEIROS - ARRANJOS EXTERIORES - NA PAISAGEM PROTEGIDA DAS LAGOAS	ACT	76.760,19	44.146,96	120.907,15
1879	2006/12/29	01	52004	301	04	04	EQUIPAMENTO DE VIGIA E OBSERVAÇÃO, COMPOSTO POR 3 TORRES EM MADEIRA, NA PAISAGEM PROTEGIDA DAS LAGOAS DE BERTIANDOS E S.PEDRO DE ARCOS	ACT	90.904,48		90.904,48
1880	2006/12/29	01	52005	301	06	02	LOTE 1 NO LUGAR DE BOUÇA DE RODAS EM FREIXO (junto á piscina)	ACT	8.020,00	35.000,00	43.020,00
1881	2006/12/29	01	52006	301	04	03	EDIFÍCIO DESIGNADO DE PISCINA MUNICIPAL COMPOSTO POR 2 PISOS E LOGRADOURO NO LUGAR DE BOUÇA DE RODAS EM FREIXO	ACT	810.112,88	155.610,22	965.723,10
1882	2006/12/29	01	52007	301	06	99	TERRENO SUBJACENTE AO EDIFÍCIO DESIGNADO DE PISCINA MUNICIPAL NO LUGAR DE BOUÇA DE RODAS EM FREIXO	ACT	40.581,20		40.581,20
1883	2006/12/29	01	52008	401	05	01	LARGO DA ESTAÇÃO EM ARCOZELO	ACT	60.766,62		60.766,62
1884	2006/12/26	01	52009	401	05	01	LARGO DA ALEGRIA EM ARCOZELO	ACT	60.766,62		60.766,62
1885	2006/12/29	01	52010	401	05	01	CAMINHO AGRÍCOLA DE FUROCAS EM CALVELO	ACT	145.702,91		145.702,91
1886	2006/12/29	01	52011	401	05	01	CAMINHO DE PICAROA A POUSSADA EM FORNELLOS	ACT	111.276,12		111.276,12
1887	2006/12/29	01	52012	401	05	01	RAMAL DA GANDRA EM CEPÕES	ACT	25.787,87		25.787,87
1888	2006/12/29	01	52013	401	05	01	CAMINHO DE CRASTO EM CEPÕES	ACT	5.157,57		5.157,57
1889	2006/12/30	01	52014	401	05	01	LARGO DO ANTEPAÇO EM ARCOZELO	ACT	20.630,30		20.630,30
1890	2005/05/31	01	47212	302	01	99	TERRENO DE MATO COM PINHEIROS EM SABADÃO ARCOZELO	ACT	15.750,00		15.750,00
1890	2006/12/29	01	52015	401	05	01	RAMAL PARA ARCOZELO	ACT	30.183,71		30.183,71
1891	2006/12/29	01	52016	401	05	01	CAMINHO DE S.SIMÃO EM VITORINO DE PIÃES	ACT	32.574,46		32.574,46
1892	2006/12/29	01	52017	401	05	01	CAMINHO DO CENTRO ESCOLAR EM VITORINO DE PIÃES	ACT	19.544,68		19.544,68
1893	2005/04/14	01	47215	301	02	03	CASA DE HABITAÇÃO DE RÉS DO CHÃO EM SABADÃO ARCOZELO	ACT	3.000,00		3.000,00
1893	2006/12/29	01	52018	401	05	01	CAMINHO DO ALMAGODO EM VITORINO DE PIÃES	ACT	13.029,78		13.029,78
1894	2005/04/14	01	47216	302	01	99	TERRENO DE MATO EM SABADÃO ARCOZELO	ACT	158.000,00		158.000,00
1894	2006/12/30	01	52019	401	05	01	CAMINHO DA PORTELA EM VITORINO DE PIÃES	ACT	26.059,57		26.059,57
1895	2006/12/29	01	52020	401	05	01	CAMINHO DE PASSOS EM POIARES	ACT	39.089,35		39.089,35
1896	2005/04/14	01	47218	301	06	99	TERRENO ONDE ESTÁ IMPLANTADO A CASA DE HABITAÇÃO DE RÉS DO CHÃO EM SABADÃO ARCOZELO	ACT	9.000,00		9.000,00
1896	2006/12/29	01	52021	401	05	01	CAMINHO DA BALAIA EM REBORDÕES SOUTO	ACT	50.578,08		50.578,08
1897	2006/12/29	01	52022	401	05	01	CAMINHO DE BOUÇA-CARREIROS EM REBORDÕES SOUTO	ACT	33.718,72		33.718,72
1898	2006/12/29	01	52023	401	05	05	ALARGAMENTO DA ACTUAL REDE DE ESGOTOS - BRANDARA E CALHEIROS 1ªFASE	ACT	138.596,55		138.596,55
1899	2006/12/29	01	52024	401	05	05	ALARGAMENTO DA ACTUAL REDE DE ESGOTOS - FREIXO	ACT	197.108,20		197.108,20
1900	2006/12/29	01	52025	401	05	05	ABASTECIMENTO DE ÁGUA ÀS FREGUESIAS SITUADAS NA MARGEM SUL DO RIO LIMA - SISTEMA DO NEIVA - CONCLUSÃO	ACT	1.001.324,49		1.001.324,49
Total Geral ou a Transportar .....									85.000.754,10	6.392.122,90	91.392.877,00

## FICHA PATRIMONIAL : 2 BENS IMOVEIS

Identificação dos bens							Tipo De Sit.	Valor Patrimonial	Alterações Patrimoniais	Valor Atual
Numero Ordem	Data de Aquisição	Tipo	Nr.Inv.	Cl.	Tipo Bem	Descrição				
1901	2006/12/29	01	52026	401	05 99	RECUPERAÇÃO AMBIENTAL E INTEGRAÇÃO URBANA DA LAGOA DE ARCOZELO	ACT	140.283,34	6.206,50	146.489,84
1917	2013/10/11	09	76690	301	06 99	TERRENO subjacente ao Centro Educativos das Lagoas sito na rua de Pentieiros n°480 na freguesia de ESTORÃOS	ACT	44.389,10		44.389,10
1998	2005/04/29	01	47320	302	01 99	TERRENO DE CULTIVO COM 30M DE RAMADA DENOMINADO DE "LEIRA DO CANTINHO" EM CRASTO RIBEIRA	ACT	10.100,00		10.100,00
1999	2005/06/28	01	47321	302	01 99	TERRENO COM VINHA EM RAMADA E ÁRVORES DE FRUTO NO LUGAR DE REGADAS EM ARCOZELO	ACT	57.000,00		57.000,00
2000	2005/03/10	01	47322	302	01 99	TERRENO DE CULTIVO COM 20M RAMADA DENOMINADO "CAMPO DO PADRINHO" EM CRASTO RIBEIRA	ACT	174.579,26		174.579,26
2001	2005/04/15	01	47323	302	01 99	TERRENO DE CULTIVO DENOMINADO "LEIRA DAS CARNEIRAS" EM CRASTO RIBEIRA	ACT	9.000,00		9.000,00
2038	2005/10/30	09	47360	401	05 05	ABASTECIMENTO DE ÁGUA ÀS FREGUESIAS SITADAS NA MARGEM SUL DO RIO LIMA - SISTEMA DO TROVELA - DISTRUIÇÃO	ACT	732.295,45		732.295,45
2039	2005/10/30	09	47361	401	05 05	SANEAMENTO DE ARCOZELO, ZONA DA C+S	ACT	126.315,44		126.315,44
2040	2005/10/30	09	47362	401	05 01	CAMINHO AGRÍCOLA DE PALÂMTOS NA FREGUESIA DE GAIFAR	ACT	68.782,05		68.782,05
2091	2005/12/30	01	47413	401	05 05	ABASTECIMENTO DE ÁGUA (SISTEMA INTEGRADO DE ÁGUAS E ESGOTOS) NAS FREGUESIAS DA CORRELHÃ E SEARA	ACT	644.980,94	30.645,90	675.626,84
2109	2004/08/19	01	45305	301	02 99	CASA DE R/C E 1º ANDAR designada de "CENTRO COMUNITÁRIO" com espigueiro sito na freguesia de LABRUJÓ, RENDUFE E VILAR DO MONTE	ACT	47.624,68	128.548,38	176.173,06
2110	2004/08/19	01	45306	301	06 99	TERRENO ONDE ESTÁ IMPLANTADO A CASA DE R/C E 1º ANDAR designada de "CENTRO COMUNITÁRIO" com espigueiro sito na freguesia de LABRUJÓ, RENDUFE E VILAR DO MONTE	ACT	27.195,00		27.195,00
2111	2004/12/30	01	45307	401	05 05	ABASTECIMENTO DE ÁGUA DESDE O CRUZEIRO À ESTAÇÃO ELEVATÓRIA NA CORRELHÃ	ACT	16.625,82		16.625,82
2112	2004/12/30	01	45308	401	05 05	SANEAMENTO BÁSICO DESDE O CRUZEIRO À ESTAÇÃO ELEVATÓRIA NA CORRELHÃ	ACT	16.625,83		16.625,83
2113	2004/12/30	01	45309	301	04 99	VALORIZAÇÃO DA ÁREA DE LAZER DO SOUTO DE BERTIANDOS	ACT	459.648,79	354,72	460.003,51
2116	2004/12/23	01	45312	302	01 99	LEIRA DE CULTIVO NA CORRELHÃ	ACT	3.375,00		3.375,00
2117	2004/12/22	01	45313	301	04 99	COBERTURA/ABRIGO NA PRAÇA DE TAXIS NA AVENIDA ANTÓNIO FEIJÓ EM PONTE DE LIMA	ACT	2.795,73		2.795,73
2118	2013/10/22	013	76891	301	02 99	CASA DE ABRIGO de r/c e 1ºandar com 4 divisões designada de "CASA 1" sito em S.Mamede na freguesia de REFOIOS DO LIMA	ACT	114.284,33		114.284,33
2245	2007/01/15	01	54270	401	05 06	ILUMINAÇÃO PÚBLICA NOS LUGARES DE TANQUE E CANADELO (PREGUEIRO) NA FREGUESIA DE BRANDARA	ACT	499,93		499,93
2389	2002/01/01		37852	301	02 01	CASA DE R/C, 1º, 2º E 3º ANDARES designado edificio "PORTAS DE BRAGA" (onde se acha instalada a DEP, DSU e demais serviços da Câmara Municipal) sito na Praça da República em PONTE DE LIMA	ACT	314.242,68	711.416,60	1.025.659,28
2434	2002/01/01		37897	301	02 99	EDIFÍCIO DA PSP DE R/C E 1º ANDAR	ACT	202.013,15		202.013,15
2435	2002/01/01		37898	301	02 99	RESTAURANTE DA MADALENA DE R/C E 1º ANDAR com anexo sito no lugar de Santas na freguesia de FORNELOS	ACT	172.085,27	261.378,70	433.463,97
2569	2002/01/10		38032	302	01 06	TERRENO INCULTO PARA CORADOURO COM A CAPELA DO ANJO DA GUARDA E O PELORINHO "CAMPO DO ARNADO" EM ARCOZELO	ACT	3.437,22		3.437,22
2615	2002/01/10		38078	302	01 03	BOUCA NO MONTE DAS SANTAS, ESTÂNCIA DE SANTA MARIA DA MADALENA EM FORNELOS	ACT	1.995,19		1.995,19
Total Geral ou a Transportar .....								88.390.928,30	7.530.673,70	95.921.602,00



## FICHA PATRIMONIAL : 2 BENS IMOVEIS

Identificação dos bens							Tipo De Sit.	Valor Patrimonial	Alterações Patrimoniais	Valor Atual	
Numero Ordem	Data de Aquisição	Tipo	Nr.Inv.	Cl.	Tipo	Bem					Descrição
2622	2017/11/07	013	91003	301	04	02	CAMPO DE FUTEBOL DE VITORINO DE PIÃES sito na rua de Míndua nº75 e 113 na freguesia de Navió e VITORINO DE PIÃES	ACT	606.068,09		606.068,09
2625	2002/01/10		38088	302	01	03	SORTE NO MONTE DAS SANTAS, ESTÂNCIA DE SANTA MARIA MADALENA EM FORNELOS	ACT	7.481,97		7.481,97
2626	2002/01/10		38089	302	01	03	BOUÇA NO MONTE DAS SANTAS, ESTÂNCIA DE SANTA MARIA MADALENA EM FORNELOS	ACT	7.731,37		7.731,37
2627	2002/01/10		38090	302	01	03	SORTE NO MONTE DAS SANTAS, NA ESTÂNCIA DE SANTA MARIA MADALENA EM FORNELOS	ACT	847,96		847,96
2628	2002/01/10		38091	302	01	06	PARQUE COM JARDINS, ÁRVORES DE EMBELEZAMENTO, ARBUSTOS E PINHEIROS, NA ESTÂNCIA DE SANTA MARIA MADALENA EM FORNELOS	ACT	23.942,30		23.942,30
2642	2017/12/29		91023	401	05	01	CAMINHO DOS PEREGRINOS entre Antepaço e A27 na freguesia de ARCOZELO	ACT	15.326,52		15.326,52
2646	2002/01/10		38109	302	01	99	CAMPO COM 3 LEIRAS, 8 OLIVEIRAS E MATO COM NASCENTE DE ÁGUA PARA ABASTECIMENTO À ESTÂNCIA DE SANTA MARIA MADALENA NA RIBEIRA	ACT	24.934,91		24.934,91
2649	2002/01/10		38112	302	01	99	LEIRA DE MATO, "BARROSA", COM NASCENTE DE ÁGUA PARA ABASTECIMENTO À ESTÂNCIA DE SANTA MARIA MADALENA EM SERDEDELO	ACT	7.471,99		7.471,99
2650	2017/12/29	01	91031	401	05	05	Abastecimento de água ao concelho - contrato nº13/2015 - travessa do Viso de Cima na freguesia da VITORINO DAS DONAS	ACT	1.203,60		1.203,60
2658	2017/12/29	013	91039	401	05	01	Rede Viária Municipal de Ponte de Lima - contrato nº13/2015 - caminho do Agro / caminho do Aval na freguesia da RIBEIRA	ACT	37.755,40		37.755,40
2664	2017/12/29	013	91045	401	05	05	REDE DE ESGOTOS - PTL130 - rua do Monte Pequeno na freguesia de Ardegão, FREIXO e Mato	ACT	6.640,98		6.640,98
2702	2002/08/12	01	38165	112	03	03	REDUTOR DE VELOCIDADE POR MICROONDAS NA ESTRADA NACIONAL 203 NO LUGAR DE CORRELHÃ, CORRELHÃ	ACT	18.851,71		18.851,71
2707	2002/01/14		38170	301	06	01	TERRENO ONDE ESTÁ IMPLANTADO O EDIFÍCIO DA TORRE DA CADEIA EM PONTE DE LIMA	ACT	130.685,05		130.685,05
2708	2002/01/14		38171	301	06	01	TERRENO ONDE ESTÁ IMPLANTADO O EDIFÍCIO DO ARQUIVO MUNICIPAL/BIBLIOTECA EM PONTE DE LIMA	ACT	124.699,47		124.699,47
2889	1999/08/06		38352	401	08	07	EDIFÍCIO DO TEATRO DIOGO BERNARDES COMPOSTO POR R/C, 1º, 2º E 3º ANDARES EM PONTE DE LIMA	ACT	2.326.278,45		2.326.278,45
2916	2002/01/14		38379	301	06	01	TERRENO ONDE ESTÁ IMPLANTADO O TEATRO DIOGO BERNARDES EM PONTE DE LIMA	ACT	322.223,44		322.223,44
2917	2002/01/14		38380	301	06	01	TERRENO ONDE ESTÁ IMPLANTADO O ARQUIVO MUNICIPAL EM PONTE DE LIMA	ACT	413.004,66		413.004,66
2918	2002/01/01		38381	301	02	99	EDIFÍCIO DO MERCADO MUNICIPAL COMPOSTO POR 3 torres para serviços, 1 habitação, 5 arrecadações, 1 estacionamento, 1 mercado e 40 lojas para comércio sito na rua Dr. António Magalhães EM PONTE DE LIMA	ACT		4.852.566,24	4.852.566,24
2919	2002/01/14		38382	301	06	01	TERRENO ONDE ESTÁ IMPLANTADO O MERCADO MUNICIPAL EM PONTE DE LIMA	ACT	739.717,28		739.717,28
2920	2001/02/23	01	38383	301	06	99	TERRENO ONDE ESTÁ IMPLANTADO o edifício de r/c e 1ºandar designado de "ENGENHO DE SERRA DA QUINTA DE PENTEEIROS" sito na rua de Penteeiros nº572 EM ESTORÃOS	ACT	822,00		822,00
Total Geral ou a Transportar .....									93.206.615,45	12.383.239,94	105.589.855,39

## FICHA PATRIMONIAL : 2 BENS IMOVEIS

Identificação dos bens							Tipo De Sit.	Valor Patrimonial	Alterações Patrimoniais	Valor Atual	
Numero Ordem	Data de Aquisição	Tipo	Nr.Inv.	Cl.	Tipo Bem	Descrição					
2930	2001/02/23	01	38393	301	06	99	TERRENO ONDE ESTÁ IMPLANTADO UMA CASA DE R/C E 1º ANDAR sita na rua de Paredes nº14 em S.PEDRO DE ARCOS	ACT	1.365,00		1.365,00
3065	2005/12/30	01	48387	301	04	99	TRILHO À BEIRA RIO E ZONA DE LAZER ENTRE CORRELHÃ E VITORINO DAS DONAS	ACT	94.844,30	105.984,54	200.828,84
3100	1993/02/09		38563	301	08	05	EDIFÍCIO ONDE ESTÁ INSTALADA A BIBLIOTECA MUNICIPAL, COMPOSTO DE R/C, 1º E 2º ANDAR	ACT	462.972,12		462.972,12
3101	2002/01/01		38564	301	06	01	TERRENO ONDE ESTÁ IMPLANTADO O EDIFÍCIO DA BIBLIOTECA MUNICIPAL	ACT	251.394,14		251.394,14
3123	2002/01/14		38586	301	06	01	TERRENO subjacente ao edifício de r/c, 1º e 2º andar sito na rua Dr. Cândido da Cruz nº15 na freguesia de Arca e PONTE DE LIMA	ACT	16.460,33		16.460,33
3124	1999/12/14	01	38587	302	01	99	LEIRA DE LAVRADIO NO ENVERTADO C/ RAMADA NO BARRIO	ACT	37.409,84		37.409,84
3124	2013/09/12	09	77897	301	06	99	Terreno subjacente ao POLIDESPORTIVO junto ao Centro Escolar sito na rua da Corujeira nº232 e 262 na freguesia de GANDRA	ACT	9.392,52		9.392,52
3125	2013/09/12	09	77898	301	06	99	Terreno subjacente ao edifício designado PAVILHÃO GIMNOESPORTIVO DA GANDRA sito na rua da Corujeira nº232 e 262 na freguesia de GANDRA	ACT	29.237,25		29.237,25
3142	2000/12/21		38605	301	04	99	EDIFÍCIO ONDE ESTÁ INSTALADO AS RETRETES PÚBLICAS	ACT	23.754,34		23.754,34
3148	2002/01/14		38611	301	06	01	TERRENO ONDE ESTÁ IMPLANTADO AS RETRETES PÚBLICAS EM PONTE DE LIMA	ACT	23.942,30		23.942,30
3217	2002/01/23		38680	302	01	06	TERRENO DE CULTIVO "CAMPO DO POMAR MAIOR" NA RIBEIRA	ACT	29.927,87		29.927,87
3218	2001/02/23	01	38681	301	06	99	TERRENO ONDE ESTÁ IMPLANTADO A CASA DE R/C E 1º ANDAR C/ 5 DIVISÕES E CAPELA, sito na Rua de S.Pedro de Arcos em S.PEDRO DE ARCOS	ACT	3.584,00		3.584,00
3219	1997/11/03		38682	301	02	01	EDIFÍCIO DOS PAÇOS DO CONCELHO, COMPOSTO POR R/C, 1º E 2º ANDAR, EM PONTE DE LIMA	ACT	1.228.186,93		1.228.186,93
3220	2002/01/28		38683	301	06	01	TERRENO ONDE ESTÁ IMPLANTADO O EDIFÍCIO DOS PAÇOS DO CONCELHO EM PONTE DE LIMA	ACT	246.904,96		246.904,96
3221	2002/01/28		38684	301	06	01	TERRENO ONDE ESTÁ IMPLANTADO O EDIFÍCIO DA VALIMA, GTL E DEMAIS SERVIÇOS ADMINISTRATIVOS DA CÂMARA EM PONTE DE LIMA	ACT	132.680,24		132.680,24
3234	2002/01/28		38697	301	06	01	TERRENO ONDE ESTÁ INSTALADO O EDIFÍCIO DA PSP EM PONTE DE LIMA	ACT	73.024,01		73.024,01
3236	2002/01/28		38699	301	06	01	TERRENO ONDE ESTÁ IMPLANTADO O EDIFÍCIO DO RESTAURANTE DA MADELENA EM FORNELOS	ACT	149,64		149,64
3245	2001/02/23	01	38708	301	08	08	CASA DE R/C E 1º ANDAR designada de "Casa dos Vigilantes" sita na rua de Paredes nº14 na freguesia de S.PEDRO DE ARCOS	ACT	94.255,80	87.586,01	181.841,81
3250	2001/02/23	01	38713	302	01	06	LEIRA DE PAREDES DE CULTIVO C/ RAMADA, 4 OLIVEIRAS E 1 LARANJEIRA NA QUINTA DE PENTEIROS EM ARCOS	ACT	14.114,73		14.114,73
3265	2002/04/28	01	38728	301	06	01	LOTE Nº 6 PARCELA DE TERRENO PARA CONSTRUÇÃO EM FALDEJÃES ARCOZELO	ACT	83.309,40		83.309,40
3269	2000/06/01	01	38732	301	06	01	PARCELA DE TERRENO PARA CONSTRUÇÃO DESTINADA A EQUIPAMENTO DE USO COLECTIVO EM FALDEJÃES ARCOZELO	ACT	276.432,44		276.432,44
3343	2002/03/05		38806	301	02	99	CASA DE R/C, 1º E 2º ANDAR sito na rua Dr. Cândido da Cruz nº15 na freguesia de Arca e PONTE DE LIMA	ACT	36.661,65		36.661,65
3344	2002/01/01		38807	301	06	01	TERRENO ONDE ESTÁ IMPLANTADO O COMPLEXO DESPORTIVO, QTª GRACIOSA, EM ARCA	ACT	1.076.006,82		1.076.006,82
Total Geral ou a Transportar .....									97.452.626,08	12.576.810,49	110.029.436,57

## FICHA PATRIMONIAL : 2 BENS IMOVEIS

Identificação dos bens							Tipo De Sit.	Valor Patrimonial	Alterações Patrimoniais	Valor Atual
Numero Ordem	Data de Aquisição	Tipo	Nr.Inv.	Cl.	Tipo Bem	Descrição				
3414	2018/11/08	013	94472	401	05 01	RVMPTL - Rua da Água Levada na freguesia de REBORDÕES SOUTO	ACT	26.330,40		26.330,40
3529	2018/12/19	01	94587	302	01 99	LEIRA DE MATO E PINHEIROS sita no lugar de Cabra da freguesia da FACHA	ACT	3.780,00		3.780,00
3530	2018/12/19	01	94588	302	01 99	LEIRA DE MATO E PINHEIROS sita no lugar de Cabra da freguesia da FACHA	ACT	6.300,00		6.300,00
3668	2013/07/23	013	78441	301	01 02	CASA AMIGA DE MOREIRA DO LIMA - CMPL 1 - edifício de r/c com 3 divisões e logradouro, sita na Travessa de S.Julião nº31 na freguesia de MOREIRA DO LIMA	ACT	44.409,92		44.409,92
3669	2013/07/23	013	78442	301	01 02	CASA AMIGA DE MOREIRA DO LIMA - CMPL 2 - edifício de r/c com 3 divisões e logradouro sita na Travessa de S.Julião nº33 na freguesia de MOREIRA DO LIMA	ACT	44.409,92		44.409,92
3672	2013/12/18	01	78445	302	01 99	TERRENO INCULTO sito em Castelhão na freguesia de ARDEGÃO, FREIXO E MATO	ACT	19.143,86		19.143,86
3673	2013/12/18	01	78446	301	07 04	Terreno subjacente às infraestruturas do loteamento do Bairro Social sito em Castelhão na freguesia de ARDEGÃO, FREIXO E MATO	ACT	9.959,00		9.959,00
3674	2013/12/18	013	78447	301	06 02	TERRENO subjacente à CASA AMIGA DE FREIXO - CMPL1 - sita em Castelhão na freguesia de ARDEGÃO, FREIXO E MATO	ACT	1.281,91		1.281,91
3677	2013/12/18	01	78450	301	01 02	CASA AMIGA DE FREIXO - CMPL 2 - edifício de r/c com 3 divisões e logradouro, sita em Castelhão na freguesia de ARDEGÃO, FREIXO E MATO	ACT	44.455,44		44.455,44
3681	2013/12/13	013	78454	301	01 02	CASA AMIGA DE ANAIS - CMPL 1 - edifício de r/c com 5 divisões e logradouro sita na rua das Valas nº67 na freguesia de ANAIS	ACT	68.052,42		68.052,42
3683	2013/12/13	013	78456	301	01 02	CASA AMIGA DE ANAIS - CMPL 2 - edifício de r/c com 3 divisões e logradouro sita na rua das Valas na freguesia de ANAIS	ACT	68.052,43		68.052,43
3689	2013/12/13	013	78462	301	01 02	CASA AMIGA DA FACHA - CMPL 1 - edifício de r/c com 4 divisões e logradouro sita no lugar de Casal na freguesia de FACHA	ACT	65.395,88		65.395,88
3691	2018/12/27	013	94749	301	04 99	JARDIM DOS LABIRINTOS conhecido por "Festival Internacional de Jardins" sito no lugar de Regadas na freguesia de ARCOZELO	ACT	1.576.349,49		1.576.349,49
3699	2013/12/13	013	78472	301	01 02	CASA AMIGA DA FACHA - CMPL 2 - edifício de r/c com 4 divisões e logradouro sita no lugar de Casal na freguesia de FACHA	ACT	65.395,89		65.395,89
3723	2018/12/27	01	94781	301	04 04	"BUNGALOW DA PEDRÊS" - Bungalow T0 com 29m2, de madeira de pinho silvestre nórdico, com instalação sanitária completa	ACT	21.119,10		21.119,10
3724	2018/12/27	01	94782	301	04 04	"BUNGALOW DA BORDALEIRA" - Bungalow T1 com 59m2, de madeira de pinho silvestre nórdico, com instalação sanitária completa, cozinha com móveis, um frigorífico "Candy" 85cm altura, uma placa vitrocerâmica de 2 bocas "Balay" e um extrator "CKF60"	ACT	38.769,60		38.769,60
3729	2013/12/27	013	78502	401	05 05	REDE DE ESGOTOS - Saneamento da freguesia da Ribeira	ACT	1.149.490,41		1.149.490,41
3733	2018/12/27	013	94791	301	02 99	CAMPO DE FUTEBOL DE BERTIANDOS com balneários e bancada sito na rua da Pirândola na freguesia de BERTIANDOS	ACT	653.181,07		653.181,07
Total Geral ou a Transportar .....								101.358.502,82	12.576.810,49	113.935.313,31

## MAPA DE INVENTÁRIO

## FICHA PATRIMONIAL : 2 BENS IMOVEIS

Identificação dos bens							Tipo De Sit.	Valor Patrimonial	Alterações Patrimoniais	Valor Atual	
Numero Ordem	Data de Aquisição	Tipo	Nr.Inv.	Cl.	Tipo	Bem					Descrição
3734	2018/12/27	013	94792	301	02	04	CENTRO EDUCATIVO DO TROVELA sito na rua do Outeiro nº452 na freguesia de FORNELOS	ACT	2.670.621,87		2.670.621,87
3735	2018/12/27	013	94793	301	02	99	PAVILHÃO GIMNOESPORTIVO DO TROVELA, sito na rua do Outeiro, n.º 627, da freguesia de FORNELOS	ACT	1.026.441,41		1.026.441,41
3736	2018/12/27	09	94794	301	02	99	Casa da Madalena, rua de Santa Maria Madalena, n.º 78, freguesia de ARCA.	ACT	12.201,42		12.201,42
3737	2018/12/27	013	94795	301	02	99	EDIFÍCIO do r/c e 1º andar, designado "CASA DO TURISMO", sito na rua General Norton de Matos, n.º 740, da freguesia de PONTE DE LIMA.	ACT	975.514,11		975.514,11
3738	2018/12/27	013	94796	301	02	99	ARMAZÉM MUNICIPAL, sito na rua Dr. Filinto de Morais, n.º 41, freguesia de ARCA	ACT	57.527,85		57.527,85
3739	2005/12/30	01	49061	401	05	99	SANEAMENTO BÁSICO (SISTEMA INTEGRADO DE ÁGUAS E ESGOTOS) NAS FREGUESIAS DA CORREIÇA E SEARA	ACT	1.344.875,56	76.666,64	1.421.542,20
3739	2018/12/27	013	94797	301	04	02	Construção de equipamentos desportivos complementares no Jardim Foral D.Teresa- CAMPO DE FUTEBOL.	ACT	161.206,34		161.206,34
3741	2018/12/25	013	94799	301	02	99	CENTRO DE INTREPRETAÇÃO AMBIENTAL, sito na Rua da Lagoa de S. Pedro Arcos, n.º 476, da freguesia de S.PEDRO DE ARCOS.	ACT	1.716.195,04	24.429,44	1.740.624,48
3759	2005/12/30	09	49081	401	05	01	CAMINHO DE LAMAS EM CABAÇOS	ACT	25.332,25	3.395,52	28.727,77
3778	2005/12/30	09	49100	401	05	01	CAMINHO DE CACHADAS EM CABAÇOS	ACT	25.332,25	3.395,52	28.727,77
3788	2005/12/30	09	49119	401	05	01	CAMINHO DA CHÃO EM CABAÇOS	ACT	25.332,25	3.395,52	28.727,77
3794	2008/02/08	01	55819	302	01	99	LEIRA DE MATO EM TAPADAS NA FREGUESIA DE SÁ	ACT	4.200,00		4.200,00
3795	2008/02/08	01	55820	302	01	99	LEIRA DE MATO EM TAPADAS NA FREGUESIA DE SÁ	ACT	3.300,00		3.300,00
3797	2008/04/10	09	55822	301	07	03	Terreno subjacente ao Largo da Feira sito no Terreiro em S. Martinho da Gandra	ACT	166.644,97		166.644,97
3798	2008/04/10	09	55823	302	01	99	Terreno subjacente ao arruamento junto à Praça e extensão de Saúde de Gandra	ACT	38.215,03		38.215,03
3802	2008/03/26	01	55827	302	01	99	TERRENO DE CULTIVO DENOMINADO DE "LEIRA DAS CARNEIRAS" NA RIBEIRA	ACT	5.610,00		5.610,00
3803	2008/04/14	01	55828	302	01	99	Terreno de cultivo denominado de "LEIRA DAS CARNEIRAS" em Crasto em Ribeira	ACT	11.690,00		11.690,00
3804	2008/04/14	01	55829	302	01	99	Terreno de cultivo nas Travessas em Crasto na Ribeira	ACT	1.890,00		1.890,00
3806	2008/01/15	01	55831	301	06	99	Terreno subjacente ao edificio com 1 piso destinado a armazém de adubos e sementes e parque de máquinas, escritório, sala de reuniões e 2 casas de banho designado de "EX-COOPERATIVA DO VALE DO RIO DE ESTORÇOS" em Estorços	ACT	7.200,00		7.200,00
3807	2008/06/02	05	55832	301	06	01	Parcela de terreno para construção de equipamento (LOTE 6) na Quinta da Bouça de Abade em Sernados, Feitosa	ACT	105.150,00		105.150,00
3808	2008/06/02	05	55833	301	06	01	Parcela de terreno para construção de equipamento (LOTE 5) na Quinta de Bouça de Abade em Sernados, Feitosa	ACT	200.475,00		200.475,00
3809	2008/06/02	05	55834	301	06	01	Parcela de terreno para construção de equipamento (lote 4) na "Quinta de Bouça de Abade" em Sernados, Feitosa	ACT	199.950,00		199.950,00
3810	2008/06/02	05	55835	301	06	01	Parcela de terreno para construção de equipamento (lote 2) na Quinta da Bouça de Abade em Sernados, Feitosa	ACT	100.350,00		100.350,00
3811	2008/06/02	05	55836	301	06	01	Parcela de terreno para construção de equipamento (lote 1) na Quinta da Bouça de Abade em Sernados, Feitosa	ACT	142.425,00		142.425,00
3812	2008/06/02	05	55837	301	06	01	Parcela de terreno para construção de equipamento (LOTE 3) na Quinta da Bouça de Abade em Sernados, Feitosa	ACT	326.175,00		326.175,00
Total Geral ou a Transportar .....									110.712.358,17	12.688.093,13	123.400.451,30

## FICHA PATRIMONIAL : 2 BENS IMOVEIS

Identificação dos bens							Tipo De Sit.	Valor Patrimonial	Alterações Patrimoniais	Valor Atual	
Numero Ordem	Data de Aquisição	Tipo	Nr.Inv.	Cl.	Tipo	Bem					Descrição
3813	2008/05/13	01	55838	301	04	99	CABINE DUPLA COM DUAS DE VIDRO E ESTRUTURA DE FERRO COLOCADA JUNTO À c+s DE ARCOZELO	ACT	3.121,62		3.121,62
3850	2013/11/07	013	78623	301	02	99	Edifício de r/c, 1º e 2º andar designado de "CASA DOS SABORES", sita na rua General Norton de Matos nº453 e 455, na freguesia de ARCA e PONTE DE LIMA	ACT	415.281,23		415.281,23
3894	2013/12/27	013	78667	301	02	99	Edifício de r/c com 5 divisões designado de "CENTRO DE EXPOSIÇÕES DE PRODUTOS REGIONAIS DA QUINTA DE PENTIEIROS" sito na rua de Pentieiros nº 119 na freguesia de S.PEDRO DE ARCOS	ACT	320.908,78		320.908,78
4285	1977/09/28	01	39748	301	06	01	TERRENO ONDE ESTÁ IMPLANTADO O BLOCO HABITACIONAL DESIGNADO POR LOTE Nº1 EM FALDEJÃES ARCOZELO	ACT	102.031,08		102.031,08
4315	1977/09/28	01	39778	301	06	01	TERRENO ONDE ESTÁ IMPLANTADO O BLOCO HABITACIONAL DESIGNADO DE LOTE Nº2 EM FALDEJÃES ARCOZELO	ACT	268.786,23		268.786,23
4316	1994/12/26	01	39779	302	01	99	TERRENO DE CULTIVO JUNTO AO CENTRO DE SAÚDE EM OLHO MARINHO PONTE DE LIMA	ACT	11.038,50		11.038,50
4320	1975/11/13	01	39783	302	01	99	LEIRA DE MATO E PINHEIROS "BOUÇA DA BICHEIRA" NO SOBRAL EM ARCA	ACT	15.712,00		15.712,00
4566	2002/07/11	01	40041	302	01	99	TERRENO DE MATO COM PINHEIROS "BOUÇA DE GREGIL" NA GEMIEIRA	ACT	6.804,00		6.804,00
4568	2002/02/22	01	40043	302	01	99	TERRENO DE CULTIVO E MATO "CAMPO DO CASTENHEIRO" NA GEMIEIRA	ACT	7.706,79		7.706,79
4569	2002/02/22	01	40044	302	01	99	TERRENO DE CULTIVO "LEIRA DO PONTO OU CAMPO DE DAMÁSIO" NA GEMIEIRA	ACT	3.866,28		3.866,28
4570	2002/02/22	01	40045	302	01	99	TERRENO DE CULTIVO COM OLIVEIRAS "LEIRA DA CACHADA" NA GEMIEIRA	ACT	2.474,42		2.474,42
4571	2002/02/22	01	40046	301	06	99	TERRENO subjacente à ETAR sita na rua do Ribeiro nº1035 na freguesia da GEMIEIRA	ACT	12.887,60		12.887,60
4589	2002/07/29	01	40064	302	01	06	LEIRA DE TERRENO INCULTO COM ARBUSTOS EM SÁ	ACT	9.726,56		9.726,56
4590	2002/01/25	01	40065	302	01	06	LEIRA DAS CANDOSAS EM BERTIANDOS	ACT	2.590,30		2.590,30
4591	2002/01/25	01	40066	302	01	06	LEIRA DE MATO NO SOUTO EM BERTIANDOS	ACT	12.542,49		12.542,49
4592	2002/01/25	01	40067	302	01	06	LEIRA DE MATO NO SOUTO EM BERTIANDOS	ACT	1.090,65		1.090,65
4593	2002/01/25	01	40068	302	01	06	LEIRA DE MATO NA DEVESA EM BERTIANDOS	ACT	2.453,97		2.453,97
4594	2002/01/25	01	40069	302	01	06	DEVESA DO SOUTO EM BERTIANDOS	ACT	20.449,72		20.449,72
4595	2002/01/25	01	40070	302	01	06	LEIRA DE MATO NA DEVESA DO SOUTO COM CULTIVO EM BERTIANDOS	ACT	4.771,60		4.771,60
4596	2002/01/25	01	40071	302	01	06	LEIRA DAS CANDOSAS EM BERTIANDOS	ACT	1.254,25		1.254,25
4597	2002/01/25	01	40072	302	01	06	DEVESA DO SOUTO EM BERTIANDOS	ACT	18.104,82		18.104,82
4598	2002/02/26	01	40073	302	01	99	CAMPO DE LAVRADIO COM RAMADA COM 780M DE RAMADA sito na rua da Cachada e rua da Senra na freguesia de Ardegão, FREIXO e Mato	ACT	81.816,34	31.500,00	113.316,34
4600	2002/03/19	01	40075	302	01	99	LEIRA DE CULTIVO NA BALDRUFA EM PONTE DE LIMA	ACT	89.983,14		89.983,14
4601	2002/03/19	01	40076	301	02	99	ARRCADADAÇÃO DE RÉS-DO-CHÃO NA BALDRUFA EM PONTE DE LIMA	ACT	28.930,24		28.930,24
4606	2002/05/31	01	40081	302	01	99	CAMPO DE CULTIVO COM VINHA E TRÊS OLIVEIRAS NA CORRELHÃ	ACT	29.927,88		29.927,88
4649	2013/12/27	013	79422	301	02	99	Edifício de r/c, 1º e 2º andar designado de "CASA 9" sito no Largo da Alegria nº11 a 19 na freguesia de ARCOZELO	ACT	692.603,11		692.603,11
4659	2013/12/27	013	79432	301	02	99	Edifício de r/c, 1º, 2º e 3º andar designado de "CASA 24" sito no Largo da Alegria nº36, 37, 38 e 39 na freguesia de ARCOZELO	ACT	445.747,94		445.747,94
Total Geral ou a Transportar .....									113.324.969,71	12.719.593,13	126.044.562,84

## MAPA DE INVENTÁRIO

## FICHA PATRIMONIAL : 2 BENS IMOVEIS

Identificação dos bens							Tipo De Sit.	Valor Patrimonial	Alterações Patrimoniais	Valor Atual	
Numero Ordem	Data de Aquisição	Tipo	Nr.Inv.	Cl.	Tipo Bem	Descrição					
4668	2013/07/04		79441	301	02	04	EDIFÍCIO designado de REFEITÓRIO escolar sita na rua de Vemieira nº74 na freguesia da GEMIEIRA	ACT	22.845,99	22.845,99	
4669	2013/07/04	09	79442	301	06	02	TERRENO subjacente ao edifício escolar e refeitório sitos na rua de Vemieira nº74 na freguesia da GEMIEIRA	ACT	22.894,82	22.894,82	
4673	2013/12/27		79446	301	04	02	POLIDESPORTIVO integrado no recinto do centro educativo de Arcozelo sito em Faldejães na freguesia de ARCOZELO	ACT	79.459,28	79.459,28	
4677	2013/07/23	01	79450	301	06	01	TERRENO para construção sito na rua Agostinho José Taveira na freguesia de PONTE DE LIMA	ACT	195.000,00	195.000,00	
4742	2002/03/19	01	40222	301	06	01	TERRENO ONDE ESTÁ IMPLANTADO A ARRECAÇÃO DA BALDRUFA EM PONTE DE LIMA	ACT	9.277,68	9.277,68	
4744	2002/08/14	01	40224	302	01	99	CAMPO DE CULTIVO DOS PLAMES COM VINHA EM RAMADA E 2 OLIVEIRAS EM REGADAS - ARCOZELO	ACT	22.445,90	2.494,00	24.939,90
4745	2002/07/03	01	40225	302	01	99	PARCELA DESTACADA DO PRÉDIO RÚSTICO 81, "BOUÇA DE BARREIRAS" TERRENO DE MATO COM PINHEIROS NA GEMIEIRA	ACT	4.500,00		4.500,00
4764	2005/10/21	01	50095	401	05	06	ILUMINACAO PUBLICA NA FREGUESIA DE NAVIO- LUGARES DE MONTE E ALDEIA	ACT	428,37		428,37
4768	2005/12/30	09	50099	401	05	01	CAMINHO DE AREOSA EM REBORDÕES SANTA MARIA	ACT	50.664,53	6.791,04	57.455,57
4769	2005/12/30	09	50100	401	05	01	CAMINHO DA SEDE DA JUNTA NA FREGUESIA DO BARRIO	ACT	38.940,01		38.940,01
4770	2005/12/30	09	50101	401	05	01	CAMINHO DA GANDRA EM S.MARTINHO DA GANDRA	ACT	84.768,74	32.193,37	116.962,11
4771	2005/12/30	09	50102	401	05	01	CAMINHO DE TEMPRÃO NA FREGUESIA DE BEIRAL	ACT	21.192,19	27.031,06	48.223,25
4772	2005/12/30	09	50103	401	05	01	VIAS ENVOLVENTES ÀS ESCOLAS EM PONTE DE LIMA	ACT	51.708,32	1.431,00	53.139,32
4773	2005/12/30	09	50104	401	05	01	CAMINHO DA SENRA A POÇAS DO MONTE EM REBORDÕES SOUTO	ACT	77.562,48		77.562,48
4774	2005/12/30	09	50105	401	05	01	CAMINHO DA VEIGA EM FORNELOS	ACT	63.979,87		63.979,87
4775	2005/12/30	09	50106	401	05	01	CAMINHO DA CACHADA À BOAVISTA EM FORNELOS	ACT	31.989,94		31.989,94
4776	2005/12/30	09	50107	401	05	01	CAMINHO DO XISTO EM ANAIS	ACT	31.989,94		31.989,94
4777	2005/12/30	09	50108	401	05	01	CAMINHO DE CRASTO NA CORREIÃO	ACT	16.178,50		16.178,50
4778	2005/12/30	09	50109	401	05	01	CAMINHO DA COSTA NA CORREIÃO	ACT	16.178,50		16.178,50
4779	2005/12/30	09	50110	401	05	01	CAMINHO DE BARRÔ NA CORREIÃO	ACT	16.178,50		16.178,50
4780	2005/12/30	09	50111	401	05	01	CAMINHO DO MORELO NA CORREIÃO	ACT	16.178,50		16.178,50
4781	2005/12/30	09	50112	401	05	01	CAMINHO DA IGREJA NA SEARA	ACT	16.178,50		16.178,50
4782	2005/12/30	09	50113	401	05	01	CAMINHO DA GUESTA NA SEARA	ACT	16.178,50		16.178,50
4783	2005/12/30	09	50114	401	05	01	CAMINHO DO COVO NA SEARA	ACT	16.178,50		16.178,50
4784	2005/12/30	09	50115	401	05	01	ESTRADA VELHA NA SEARA	ACT	16.178,50		16.178,50
4785	2005/12/30	09	50116	401	05	01	CAMINHO DA CORREDOURA EM VITORINO DE PIÃES	ACT	57.102,38		57.102,38
4786	2005/12/30	09	50117	401	05	01	CAMINHO DO OUTEIRO EM POIARES	ACT	57.102,37		57.102,37
4787	2005/12/30	09	50118	301	04	99	VALORIZAÇÃO DA ZONA FLUVIAL DE S.MARTINHO DA GANDRA	ACT	453.602,12	11.025,17	464.627,29
4788	1999/03/22	01	40268	302	01	99	PARCELA DE TERRENO A DESTACAR DA "QUINTA DA GRANJA" NA QUEIJADA	ACT	2.244,59		2.244,59
4798	2002/04/28	09	40278	401	05	01	ESTRADA DO RIO DE FALDEJÃES AO MOSTEIRO EM REFOIOS	ACT	499.196,94	239.385,13	738.582,07
4800	2002/07/24	01	40280	302	01	99	TERRENO DE MATO COM PINHEIROS "BOUÇA DAS BARREIRAS" NA GEMIEIRA	ACT	8.423,00		8.423,00
4809	2002/04/28	09	40289	401	05	01	ESTRADA DA CABRAÇÃO	ACT	1.148.152,95	398.975,22	1.547.128,17
4810	2002/04/28	09	40290	401	05	01	CAMINHO DO LUGAR DA ESCUSA NA FREGUESIA DA CABRAÇÃO	ACT	173.232,51		173.232,51
4811	2002/04/28	09	40291	401	05	01	ESTRADA DAS ARGAS NA FREGUESIA DE ESTORÃOS (inclui a ponte)	ACT	591.893,54		591.893,54
4813	2002/04/28	09	40293	401	05	01	DERIVAÇÃO NO LUGAR DA GRAMELA NA FREGUESIA DE ESTORÃOS	ACT	108.458,61		108.458,61
4814	2002/04/18	09	40294	401	05	01	CAMINHO DA BOALHOSA (CUBOS)	ACT	66.280,26		66.280,26
4815	2002/04/28	09	40295	401	05	01	ESTRADA DA IGREJA NA FREGUESIA DA BOALHOSA	ACT	40.245,51		40.245,51
4816	2002/04/28	09	40296	401	05	01	ESTRADA ENTRE FORNELOS E REB. SANTA MARIA POR S. BRÁS	ACT	143.304,64		143.304,64
Total Geral ou a Transportar .....									117.613.285,19	13.438.919,12	131.052.204,31



## FICHA PATRIMONIAL : 2 BENS IMOVEIS

Identificação dos bens							Tipo De Sit.	Valor Patrimonial	Alterações Patrimoniais	Valor Atual	
Numero Ordem	Data de Aquisição	Tipo	Nr.Inv.	Cl.	Tipo	Bem					Descrição
4817	2002/04/28	09	40297	401	05	01	ESTRADA EM REBORDÕES SANTA MARIA -PELO JUIZ( Inclui a Ponte)	ACT	190.251,49	133.620,79	323.872,28
4818	2002/04/28	09	40298	401	05	01	CAMINHO DO CAMPO DE FUTEBOL EM REBORDÕES SANTA MARIA	ACT	53.107,01		53.107,01
4819	2002/04/28	09	40299	401	05	01	CAMINHO DO JUIS EM REBORDÕES SANTA MARIA (Aparicio)	ACT	60.693,73		60.693,73
4820	2002/04/28	09	40300	401	05	01	RAMAL DA IGREJA / REBORDÕES SANTA MARIA	ACT	13.008,65	32.084,26	45.092,91
4821	2002/04/28	09	40301	401	05	01	ESTRADA FLORESTAL F.L./ANAIS (tapete)	ACT	523.737,79		523.737,79
4822	2002/04/28	09	40302	401	05	01	CAMINHO DO AVIÁRIO EM ANAIS	ACT	94.901,29		94.901,29
4823	2002/04/28	09	40303	401	05	01	CAMINHO DA ESCOLA EM FORNELOS	ACT	81.343,96		81.343,96
4824	2002/04/28	09	40304	401	05	01	CAMINHO JUNTO À IGREJA EM FORNELOS	ACT	22.186,53		22.186,53
4825	2002/04/28	09	40305	401	05	01	ESTRADA DA JUNTA EM REBORDÕES SOUTO	ACT	291.198,21		291.198,21
4826	2002/04/28	09	40306	401	05	01	CAMINHO DO ESPANHOL NA QUELJADA	ACT	36.586,83		36.586,83
4827	2002/04/28	09	40307	401	05	01	ESTRADA DO CEMITERIO - via municipal 1261 em FORNELOS	ACT	330.717,97	364.944,98	695.662,95
4828	2002/04/28	09	40308	401	05	01	ESTRADA Dª CAROLINA EM FORNELOS	ACT	160.159,02		160.159,02
4829	2002/04/28	09	40309	401	05	01	CAMINHO DO CABANEIRO EM FORNELOS	ACT	74.565,30		74.565,30
4830	2002/04/28	09	40310	401	05	01	ESTRADA DA MADALENA em ARCA	ACT	132.560,53		132.560,53
4831	2002/04/28	09	40311	401	05	01	CAMINHO DE AZEBEIROS EM REBORDÕES SOUTO	ACT	54.229,31		54.229,31
4832	2002/04/28	09	40312	401	05	01	ESTRADA DE NAVIÓ (inclui a ponte)	ACT	524.156,78	2.676,50	526.833,28
4833	2002/04/28	09	40313	401	05	01	DERIVAÇÃO DO POLIDESPORTIVO DA SEARA	ACT	88.122,62		88.122,62
4834	2002/04/28	09	40314	401	05	01	CAMINHO DO TRIMBEIRO NA SEARA	ACT	57.242,05		57.242,05
4835	2002/04/28	09	40315	401	05	01	CAMINHO DA ESCOLA / AGUIAR EM V. DONAS	ACT	56.488,86		56.488,86
4836	2002/04/28	09	40316	401	05	01	CAMINHO DO CALDAS AO CAIS NAS DONAS	ACT	39.165,61		39.165,61
4837	2002/04/28	09	40317	401	05	01	CAMINHO DE TRELAMAS EM VIT. DAS DONAS	ACT	27.114,65		27.114,65
4838	2002/04/28	09	40318	401	05	01	CAMINHO DO BOM JESUS EM ANAIS	ACT	112.977,72		112.977,72
4839	2002/04/28	09	40319	401	05	01	DERIVAÇÃO DA ESCOLA DE ANAIS	ACT	113.825,68	1.214,66	115.040,34
4840	2002/04/28	09	40320	401	05	01	ESTRADA DA C+S DE ARCOZELO	ACT	74.879,54		74.879,54
4841	2002/04/28	09	40321	401	05	01	ESTRADA POR TRÁS DA C+S DE ARCOZELO	ACT	39.025,95		39.025,95
4842	2002/04/28	09	40322	401	05	01	ESTRADA DO PAÇO DE CALHEIROS	ACT	157.415,63	60.367,42	217.783,05
4843	2002/04/28	09	40323	401	05	01	ESTRADA DA SEARA (1)	ACT	110.573,52		110.573,52
4844	2002/04/28	09	40324	401	05	01	ESTRADA DE LIGAÇÃO ENTRE PAÇO DE CALHEIROS / VILAR DO MONTE (E.N.)	ACT	871.986,01		871.986,01
4845	2002/04/28	09	40325	401	05	01	ESTRADA ENTRE PAÇO DE CALHEIROS E CARVALHO MOUCO EM CALHEIROS	ACT	203.359,90	60.367,42	263.727,32
4846	2002/04/28	09	40326	401	05	01	CAMINHO DE RENDUFE (INCLUI PONTÃO)	ACT	274.401,19	56.503,70	330.904,89
4847	2002/04/28	09	40327	401	05	01	ESTRADA DA LABRUJA (INCLUI PONTÃO)	ACT	472.850,43		472.850,43
4848	2002/04/28	09	40328	401	05	01	CAMINHO DA GANDRA EM CEPÕES	ACT	51.221,56		51.221,56
4849	2002/04/28	09	40329	401	05	01	ESTRADA DE IGREJA / INSUA EM CEPÕES	ACT	78.051,89	145,26	78.197,15
4850	2002/04/28	09	40330	401	05	01	ESTRADA DE IGREJA NA FREGUESIA DE BÁRIO	ACT	47.450,64		47.450,64
4851	2002/04/28	09	40331	401	05	01	CAMINHO DA CACHADA NA LABRUJA(INCLUI A PONTE)	ACT	43.904,19		43.904,19
4852	2002/04/28	09	40332	401	05	01	ESTRADA DA VACARIÇA EM REFOIOS	ACT	714.772,40	84.531,57	799.303,97
4853	2002/04/28	09	40333	401	05	01	ESTRADA JUNTO AO "PARAKY" NA GEMIEIRA	ACT	70.372,90		70.372,90
4854	2002/04/28	09	40334	401	05	01	ESTRADA DA GEMIEIRA	ACT	449.142,57	4.240,00	453.382,57
4855	2002/04/28	01	40335	401	05	01	RAMAL ATÉ AO "GASPARINHO MALHEIRO" na GEMIEIRA	ACT	39.165,61		39.165,61
4856	2002/04/28	01	40336	401	05	01	ESTRADA ALTO DE BRANDARA / ESTRADA DO RIO	ACT	162.608,11		162.608,11
4857	2002/04/28	09	40337	401	05	01	DERIVAÇÃO PARA O CEMITÉRIO DE REFOIOS	ACT	97.564,87		97.564,87
4858	2002/04/28	09	40338	401	05	01	CAMINHO DA POMBINHA À ESTRADA DO RIO EM BRANDARA	ACT	195.129,74		195.129,74
4859	2002/04/28	09	40339	401	05	01	RAMAL JUNTO À JUNTA DE FREGUESIA EM BRANDARA	ACT	29.269,46	30.183,71	59.453,17
4860	2002/04/28	09	40340	401	05	01	CAMINHO DO CANADELO EM MOREIRA	ACT	127.572,55		127.572,55
4861	2002/04/28	09	40341	401	05	01	LIGAÇÃO ENTRE A ESTRADA DE CABRAÇÃO E ESTRADA DE ESTORÇOS	ACT	228.057,88		228.057,88
Total Geral ou a Transportar .....									125.290.403,32	14.269.799,39	139.560.202,71

## FICHA PATRIMONIAL : 2 BENS IMOVEIS

Identificação dos bens							Tipo De Sit.	Valor Patrimonial	Alterações Patrimoniais	Valor Atual
Numero Ordem	Data de Aquisição	Tipo	Nr.Inv.	Cl.	Tipo Bem	Descrição				
4862	2002/07/11	01	40342	302	01 06	TERRENO DE MATO E LENHA "BOUÇA DO MONTE DA COSTA" EM ARCOS	ACT	11.223,00		11.223,00
4863	2002/04/28	09	40343	401	05 01	RAMAL DA ESCOLA EM MOREIRA	ACT	105.695,27		105.695,27
4864	2002/04/28	09	40344	401	05 01	RAMAL PARA A IGREJA DE ESTORÃOS	ACT	107.321,36		107.321,36
4865	2002/04/28	09	40345	401	05 01	RAMAL PARA A PONTE DE ESTORÃOS	ACT	91.467,06		91.467,06
4867	2002/04/28	09	40347	401	05 01	CAMINHO DO CAMPO DE FUTEBOL NA GEMIEIRA	ACT	65.856,29		65.856,29
4868	2002/04/28	09	40348	401	05 01	CAMINHO DA ESCOLA NA GEMIEIRA	ACT	80.491,02		80.491,02
4869	2001/04/17	01	40349	302	01 06	TERRENO DE MATO E LENHA "MONTE DA COSTA" EM ARCOS	ACT	20.201,31	2.244,59	22.445,90
4870	2001/04/17	01	40350	302	01 06	TERRENO DE MATO E LENHA "MONTE DA COSTA" EM ARCOS	ACT	20.201,31	2.244,59	22.445,90
4871	2002/04/28	09	40351	401	05 01	ESTRADA DE IGREJA DA GEMIEIRA À FARMÁCIA DE S.MARTINH	ACT	173.232,51		173.232,51
4872	2002/04/28	09	40352	401	05 01	CAMINHO AGRICOLA DE GONDUFE	ACT	61.007,97		61.007,97
4873	2002/04/28	09	40353	401	05 01	ESTRADA DA IGREJA DE GONDUFE AO PONTÃO (INCLUI O PONTÃO)	ACT	66.280,26	211.449,88	277.730,14
4874	2002/04/28	09	40354	401	05 01	ESTRADA DE LIGAÇÃO DO LARGO DE S. PEDRO À IGREJA DE ESTORÃOS	ACT	241.278,52		241.278,52
4875	2002/04/28	09	40355	401	05 01	CAMINHO DA BERTA EM SÁ	ACT	135.573,27		135.573,27
4876	2002/04/28	09	40356	401	05 01	CAMINHO DESDE A BERTA ATÉ AO ARMAZEM EM SÁ	ACT	60.254,79		60.254,79
4877	2002/04/28	09	40357	401	05 01	ESTRADA DESDE A IGREJA DE SANTA COMBA / ESTRADA DA CABRAÇÃO	ACT	39.025,95		39.025,95
4878	2002/04/28	09	40358	401	05 01	ESTRADA DE IGREJA - FEITOSA	ACT	24.101,91		24.101,91
4879	2002/04/28	09	40359	401	05 01	ESTRADA DE SANDIÃES / VILAR DA ALMAS / ARCOZELO (Vila Verde)	ACT	399.357,55		399.357,55
4880	2002/04/28	09	40360	401	05 01	ESTRADA DE SANDIÃES (APARÍCIO)	ACT	17.066,87		17.066,87
4881	2002/04/28	09	40361	401	05 01	PONTÃO ENTRE VILAR DAS ALMAS / FREIXO	ACT	305.064,79		305.064,79
4882	2002/04/28	09	40362	401	05 01	ESTRADA ENTRE FREIXO / ARDEGÃO (PELA G N R)	ACT	173.985,69		173.985,69
4883	2002/04/28	09	40363	401	05 01	ESTRADA DE ARDEGÃO	ACT	216.318,67		216.318,67
4884	2002/04/28	09	40364	401	05 01	ESTRADA DA ESCOLA PRIMÁRIA DE FREIXO	ACT	38.826,43		38.826,43
4885	2002/04/28	09	40365	401	05 01	ESTRADA ENTRE MATO / SANDIÃES (PELO CAMPO DE FUTEBOL)	ACT	216.977,09	52.073,06	269.050,15
4886	2002/04/28	09	40366	401	05 01	ESTRADA DE VILAR DAS ALMAS (MARTINS)	ACT	39.025,95	164.322,93	203.348,88
4887	2002/04/28	09	40367	401	05 01	ESTRADA DE VILAR DAS ALMAS (OLIVEIRA)	ACT	67.786,63		67.786,63
4888	2002/04/28	09	40368	401	05 01	ESTRADA DE VILAR DAS ALMAS (MAREL)	ACT	43.904,19		43.904,19
4889	2002/04/28	09	40369	401	05 01	ESTRADA DE GAIFAR (GUERRA)	ACT	39.025,95	2.862,00	41.887,95
4890	2002/04/28	09	40370	401	05 01	ESTRADA DE LIGAÇÃO ENTRE GAIFAR E MATO	ACT	81.304,06		81.304,06
4891	2002/04/28	09	40371	401	05 01	CAMINHO AGRICOLA ENTRE MATO E GAIFAR	ACT	71.141,05		71.141,05
4892	2002/04/28	09	40372	401	05 01	ESTRADA ENTRE POIARES E ARDEGÃO (MAREL)	ACT	73.173,65		73.173,65
4893	2002/04/28	09	40373	401	05 01	ESTRADA DE POIARES PELA IGREJA	ACT	81.119,50	100.977,87	182.097,37
4894	2002/04/28	09	40374	401	05 01	ESTRADA DE POIARES (DEPÓSITO)	ACT	165.700,66		165.700,66
4895	2002/04/28	09	40375	401	05 01	CAMINHO DAS AGRAS EM FREIXO	ACT	78.331,22		78.331,22
4896	2002/04/28	09	40376	401	05 01	CAMINHO DO PINTOR EM FREIXO	ACT	61.791,08		61.791,08
4897	2002/04/28	09	40377	401	05 01	ESTRADA DE FOJO LOBAL - IGREJA	ACT	52.847,64		52.847,64
4898	2002/04/28	09	40378	401	05 01	ESTRADA DO CAMPO DE FUTEBOL (SOBREIRO) EM CABAÇOS	ACT	289.302,78	145.105,68	434.408,46
4899	2002/04/28	09	40379	401	05 01	ESTRADA DA CASA DO POVO EM CABAÇOS	ACT	83.199,49		83.199,49
4900	2002/04/28	09	40380	401	05 01	DERIVAÇÃO DO CAMPO DE FUTEBOL À E.N. NA GEMIEIRA	ACT	48.782,43		48.782,43
4901	2002/04/28	09	40381	401	05 01	ESTRADA EM CABAÇOS (ARMAZEM DE MAT. CONSTRUÇÃO)	ACT	22.186,53		22.186,53
4902	2002/04/28	09	40382	401	05 01	ESTRADA DE FRIASTELAS / CABAÇOS (SEBASTIÃO)	ACT	101.679,95		101.679,95
4903	2002/04/28	09	40383	401	05 01	ESTRADA DA ESCOLA / JUNTA DE FREGUESIA EM FRIASTELAS	ACT	63.646,61	12.725,30	76.371,91
4904	2002/04/28	09	40384	401	05 01	ESTRADA DO CEMITÉRIO EM CABAÇOS	ACT	31.633,76		31.633,76
4905	2002/04/28	09	40385	401	05 01	ESTRADA ENTRE POIARES E NAVIO (MM)	ACT	113.825,68		113.825,68
4906	2002/04/28	09	40386	401	05 01	CAMINHO AGRICOLA EM CALVELO	ACT	60.254,79		60.254,79
4907	2002/04/28	09	40387	401	05 01	CAMINHO AGRICOLA EM POIARES / PIARES	ACT	78.560,67		78.560,67
Total Geral ou a Transportar .....								129.709.436,48	14.963.805,29	144.673.241,77

## FICHA PATRIMONIAL : 2 BENS IMOVEIS

Identificação dos bens							Tipo De Sit.	Valor Patrimonial	Alterações Patrimoniais	Valor Atual	
Numero Ordem	Data de Aquisição	Tipo	Nr.Inv.	Cl.	Tipo Bem	Descrição					
4908	2002/04/28	09	40388	401	05	01	RUA CONDE DE BERTIANDOS sita na freguesia de Arca e PONTE DE LIMA	ACT	103.999,36	817.690,89	921.690,25
4909	2002/04/28	09	40389	401	05	01	RUA GONÇALO COELHO ARAÚJO E RUA DR. LUIS DA CUNHA NOGUEIRA em PONTE DE LIMA	ACT	41.599,74		41.599,74
4910	2002/04/28	09	40390	401	05	01	PARQUE DE ESTACIONAMENTO JUNTO AO POSTO DA P.S.P. em PONTE DE LIMA	ACT	48.782,43		48.782,43
4911	2002/04/28	09	40391	401	05	01	LARGO DOS QUARTEIS em PONTE DE LIMA	ACT	32.521,62		32.521,62
4912	2002/04/28	09	40392	401	05	01	PARQUE DE ESTACIONAMENTO JUNTO AO CENTRO DE SAÚDE ( LOTEAMENTO-OLHO MARINHO) em PONTE DE LIMA	ACT	75.318,48	44.219,04	119.537,52
4913	2002/04/28	09	40393	401	05	01	ESTRADA DO CEMITÉRIO E RUA CONDE DE AURORA em PONTE DE LIMA	ACT	35.474,51	73.467,50	108.942,01
4914	2002/04/28	09	40394	401	05	01	RUA DR. CASSIANO BAPTISTA em PONTE DE LIMA	ACT	166.398,98	44.013,64	210.412,62
4915	2002/04/28	09	40395	401	05	01	RUA CÔNEGO MANUEL JOSÉ BARBOSA CORREIA E RUA DR. LUÍS GONZAGA em PONTE DE LIMA	ACT	90.382,18	240.328,62	330.710,80
4916	2002/04/28	09	40396	401	05	01	RUA CONSELHEIRO ANTÔNIO FERREIRA em PONTE DE LIMA	ACT	34.666,45		34.666,45
4917	2002/04/28	09	40397	401	05	01	ESTRADA DO CEMITÉRIO À PONTE SECA EM ARCOZELO	ACT	199.678,77		199.678,77
4919	2002/04/28	09	40399	401	05	01	AVENIDA DOS PLÁTANOS em PONTE DE LIMA	ACT	124.799,23		124.799,23
4920	2002/04/28	09	40400	401	05	01	ESTRADA DE AIRÃO EM POIARES	ACT	234.155,68		234.155,68
4921	2002/04/28	09	40401	401	05	01	DERIVAÇÃO DA ESTRADA DE AIRÃO EM POIARES	ACT	182.121,09		182.121,09
4922	2002/04/28	09	40402	401	05	01	CAMINHO DA SRª DA ROCHA EM VIT. DONAS	ACT	58.538,92		58.538,92
4923	2002/04/28	09	40403	401	05	01	ESTRADA DE LIGAÇÃO ENTRE QUELJADA E REB. SOUTO	ACT	187.198,85		187.198,85
4924	2002/04/28	09	40404	401	05	01	ESTRADA DO CRUZEIRO EM ANAIS (CUBOS)	ACT	201.065,43	113.985,34	315.050,77
4925	2002/04/28	09	40405	401	05	01	ESTRADA DO CRISTO REI À PEDREIRA NA RIBEIRA	ACT	268.303,39		268.303,39
4926	2002/04/28	09	40406	401	05	01	ESTRADA DE LIGAÇÃO ENTRE A ESCOLA DE SERDEDELO E ESTRADA DA BOALHOSA	ACT	193.438,81	100.298,78	293.737,59
4927	2002/04/28	09	40407	401	05	01	DERIVAÇÃO DA ESTRADA DA BOALHOSA	ACT	81.304,06		81.304,06
4928	2002/04/28	09	40408	401	05	01	CAMINHO DA ERMIDA - RIBEIRA/SERDEDELO	ACT	109.760,48		109.760,48
4929	2002/04/28	09	40409	401	05	01	CAMINHO DE SANTA CATARINA NA RIBEIRA	ACT	143.095,14		143.095,14
4930	2002/04/28	09	40410	401	05	01	PONTE DE CRASTO (SEBASTIÃO)- RIBEIRA	ACT	81.304,06	88.949,57	170.253,63
4931	2002/04/28	09	40411	401	05	01	ESTRADA DE SANTO OVÍDEO-ARCOZELO	ACT	159.465,69		159.465,69
4932	2002/04/28	09	40412	401	05	01	DERIVAÇÃO ESCOLA / JUNTA EM RENDUFE	ACT	47.562,87		47.562,87
4933	2002/04/28	09	40413	401	05	01	ANEL - ESTRADA DO SR. SOCORRO NA LABRUJA	ACT	97.564,87		97.564,87
4934	2002/04/28	09	40414	401	05	01	CAMINHO AGRÍCOLA DO BÁRIO (INCLUI O PONTÃO)	ACT	87.808,38		87.808,38
4935	2002/04/28	09	40415	401	05	01	CAMINHO AGRICOLA DE CEPÕES (INCLUI O PONTÃO)	ABA	137.279,16		137.279,16
4936	2002/04/28	09	40416	401	05	01	DERIVAÇÃO DO ANEL / INSUA EM CEPÕES	ACT	45.530,27		45.530,27
4937	2002/04/28	09	40417	401	05	01	ESTRADA PELA NASCENTE ATÉ AO CRUZEIRO NA GEMIEIRA	ACT	159.675,18		159.675,18
4938	2002/04/28	09	40418	401	05	01	DERIVAÇÃO DA IGREJA DE SANDIÃES	ACT	78.111,75		78.111,75
4939	2002/04/28	09	40419	401	05	01	ESTRADA DE MATO / FRIASTELAS (MM)	ACT	80.491,02	37.195,04	117.686,06
4940	2002/04/28	09	40420	401	05	01	ESTRADA DA ZONA AGRÁRIA NA FREGUESIA DE ARCA	ACT	111.730,73	17.780,06	129.510,79
4941	2002/04/28	09	40421	401	05	01	CAMINHO DA ESCOLA DA CORRELHÃ	ACT	18.076,44		18.076,44
4942	1998/09/18	05	40422	301	07	04	TERRENO SUBJACENTE AO EDIFÍCIO "ACADEMIA DE MÚSICA" NO SOBRAL EM PONTE DE LIMA	ACT	124.699,47		124.699,47
4943	2002/04/28	09	40423	401	05	01	ESTRADA CALVELO / FRIASTELAS	ACT	188.770,06		188.770,06
4944	2002/04/28	09	40424	401	05	01	ESTRADA IGREJA DE PIÃES (BETÃO LIZ)	ACT	74.565,30	4.452,00	79.017,30
4945	2002/04/28	09	40425	401	05	01	ESTRADA PELA IGREJA DA FEITOSA(BARRACÃO)	ACT	190.939,83	130.498,55	321.438,38
4946	2002/04/28	09	40426	401	05	01	ESTRADA DE ARCOZELO / SRª SAÚDE (BARBEIRO)	ACT	175.751,44		175.751,44
4947	2002/04/28	09	40427	401	05	01	ESTRADA DA MARIETA / CARIDADE NA FACHA	ACT	383.326,18		383.326,18
4948	2002/04/28	09	40428	401	05	01	ESTRADA EM CALVELO (TEXTIL)	ACT	209.038,72	9.353,11	218.391,83
4949	2002/04/28	09	40429	401	05	01	DERIVAÇÃO PARA A TEXTIL EM CALVELO	ACT	36.586,83		36.586,83
4950	2002/04/28	09	40430	401	05	01	TRAVESSA REB. SANTA MARIA / ESTRADA DE STº AMARO	ACT	48.782,43		48.782,43
Total Geral ou a Transportar .....									134.859.100,76	16.686.037,43	151.545.138,19

## FICHA PATRIMONIAL : 2 BENS IMOVEIS

Identificação dos bens							Tipo De Sit.	Valor Patrimonial	Alterações Patrimoniais	Valor Atual
Numero Ordem	Data de Aquisição	Tipo	Nr.Inv.	Cl.	Tipo Bem	Descrição				
4951	2002/04/28	09	40431	401	05 01	ESTRADA DE LIGAÇÃO DE CAMPO RASO / STº AMARO na CORRELHÀ	ACT	221.865,30	150.911,98	372.777,28
4952	2002/04/28	09	40432	401	05 01	ESTRADA DO ALTO DE FOJO LOBAL A CALVELO	ACT	52.722,94	249.398,95	302.121,89
4953	2002/04/28	09	40433	401	05 01	ESTRADA DO ALTO DE FOJO LOBAL A CALVELO (MACADAME)	ACT	203.359,90	103.633,74	306.993,64
4954	2002/04/28	09	40434	401	05 01	ESTRADA DE LIGAÇÃO DE CABAÇOS / VIT. PIÃES	ACT	374.397,70	343.337,80	717.735,50
4955	2002/04/28	09	40435	401	05 01	ESTRADA DE LIGAÇÃO ENTRE FRIATELAS / NAVIÓ	ACT	436.797,32		436.797,32
4956	2002/04/28	09	40436	401	05 01	ESTRADA DO PAÇO / CRUZEIRO EM VIT. DONAS	ACT	67.786,63		67.786,63
4957	2002/04/28	09	40437	401	05 01	CAMINHO DESDE PESSEGUIERO AO CRUZEIRO EM VIT. DONAS	ACT	45.191,09		45.191,09
4958	2002/04/28	09	40438	401	05 01	CAMINHO DESDE O CEMITÉRIO AO BEJA EM VIT. DONAS	ACT	94.385,03		94.385,03
4959	2002/04/28	09	40439	401	05 01	CAMINHO DO OUTEIRO EM PIÃES (CAPELA)	ACT	42.684,63		42.684,63
4960	2002/04/28	09	40440	401	05 01	CAMINHO DO REBORIDO EM PIÃES	ACT	42.278,11		42.278,11
4961	2002/04/28	09	40441	401	05 01	CAMINHO DE CARCAVELOS / ESCOLA EM PIÃES	ACT	32.521,62		32.521,62
4962	2002/04/28	09	40442	401	05 01	DERIVAÇÃO CAPELA SRº DAS DORES EM SOUTO	ACT	73.173,65		73.173,65
4963	2002/04/28	09	40443	401	05 01	CAMINHO AGRICOLA EM SOUTO (APARÍCIO) (INCLUI A PONTE)	ACT	69.293,00	14.878,01	84.171,01
4964	2002/04/28	09	40444	401	05 01	DERIVAÇÃO ATÉ AO CAMINHO DA POMBINHA EM BRANDARA	ACT	40.652,03		40.652,03
4965	2002/04/28	09	40445	401	05 01	CAMINHO DA GANDRA A STªA CRUZ	ACT	142.351,93	22.000,00	164.351,93
4966	2002/04/28	09	40446	401	05 01	DERIVAÇÃO PARA A ESCOLA DA GEMITEIRA	ACT	33.893,32		33.893,32
4967	2002/04/28	09	40447	401	05 01	DERIVAÇÃO PARA S. MARTINHO(ATÉ AO BARBOSA) em S.MARTINHO DA GANDRA	ACT	22.765,14		22.765,14
4968	2002/04/28	09	40448	401	05 01	ESTRADA DO CELEIRO AO CRUZEIRO EM BERTIANDOS (calçada)	ACT	41.599,74		41.599,74
4969	2002/04/28	09	40449	401	05 01	CAMINHO DAS MÃOS (MARÉS) em ESTORÃOS	ACT	15.063,70		15.063,70
4970	2000/01/10	09	40450	401	05 05	ABASTECIMENTO DE ÁGUA ÀS FREGUESIAS SITUADAS NA MARGEM SUL DO RIO LIMA - Distribuição de água à freguesia de Stº Cruz do Lima	ACT	297.191,34		297.191,34
4971	2002/04/28	09	40451	401	05 01	CAMINHO DO CERQUIDO / CRUZAMENTO	ACT	386.383,82		386.383,82
4972	2002/04/28	09	40452	401	05 01	DERIVAÇÃO DO CERQUIDO 1 EM ESTORÃOS	ACT	54.229,31		54.229,31
4973	2002/04/28	09	40453	401	05 01	DERIVAÇÃO DO CERQUIDO 2 EM ESTORÃOS	ACT	36.152,87		36.152,87
4974	2002/04/28	09	40454	401	05 01	CAMINHO DE S. MARTINHO A VILA CHÁ EM BEIRAL	ACT	395.197,57	5.172,62	400.370,19
4975	2002/04/28	09	40455	401	05 01	CAMINHO DE VILA CHÁ / ARMADA EM BEIRAL	ACT	178.868,93		178.868,93
4976	2002/04/28	09	40456	401	05 01	DERIVAÇÃO DO CAMINHO DE VILA CHÁ / ARMADA (LAVADIÇO) em BEIRAL DO LIMA	ACT	19.512,97		19.512,97
4977	2000/01/13	09	40457	401	05 05	ABASTECIMENTO DE ÁGUA ÀS FREGUESIAS SITUADAS NA MARGEM SUL DO RIO LIMA - Distribuição de água à freguesia de Anais	ACT	468.357,29		468.357,29
4978	2002/04/28	09	40458	401	05 01	ESTRADA FLORESTAL EM PIÃES (RALY)	ACT	46.288,44		46.288,44
4979	2002/04/28	09	40459	401	05 01	DERIVAÇÃO DA ESTRADA DA MARIETA/CARIDADE (GONDIM) na FACHA	ACT	58.538,92	458.779,94	517.318,86
4980	2000/01/05	09	40460	401	05 05	ABASTECIMENTO DE ÁGUA ÀS FREGUESIAS SITUADAS NA MARGEM SUL DO RIO LIMA - Distribuição de água às freguesias de Rebordões Souto e Rebordões Stº Maria	ACT	362.606,19		362.606,19
4981	2002/04/28	09	40461	401	05 01	ESTRADA DA SERRAÇÃO LEMOS / JUNTA DE FREGUESIA em VITORINO DE PIÃES	ACT	69.293,00		69.293,00
4982	2002/04/28	09	40462	401	05 01	CAMINHO DA LIXEIRA (VRP) EM ARCA	ACT	27.114,65		27.114,65
4983	2002/04/28	09	40463	401	05 01	CAMINHO DO TÓNIO CABREIRO À PONTE NOVA EM FORNELOS	ACT	62.649,02		62.649,02
4984	2002/04/28	09	40464	401	05 01	CAMINHO DA PÓVOA (PONTE NOVA MM)EM FORNELOS	ACT	40.652,03		40.652,03
4985	2002/04/28	09	40465	401	05 01	CAMINHO DA INDIA EM FORNELOS	ACT	84.149,70		84.149,70
4986	2002/04/28	09	40466	401	05 01	CAMINHO DA PEDREIRA NA QUEIJADA	ACT	149.714,19	22.950,24	172.664,43
4987	2002/04/28	09	40467	401	05 01	ESTRADA DE SANTO AMARO / JUNTA DE FREGUESIA EM FORNELOS (INCLUI A PONTE)	ACT	271.146,54		271.146,54
Total Geral ou a Transportar .....								139.919.930,32	18.057.100,71	157.977.031,03

## MAPA DE INVENTÁRIO

## FICHA PATRIMONIAL : 2 BENS IMOVEIS

Identificação dos bens							Tipo De Sit.	Valor Patrimonial	Alterações Patrimoniais	Valor Atual
Numero Ordem	Data de Aquisição	Tipo	Nr.Inv.	Cl.	Tipo Bem	Descrição				
4988	2002/04/28	09	40468	401	05 01	DERIVAÇÃO E FECHO EM ANEL DA DERIVAÇÃO DO POLIDESPORTIVO DA SEARA	ACT	20.335,99		20.335,99
4988	2016/07/07	01	88148	302	01 99	TERRENO de cultivo designado de "Campo da Veiga" sito no lugar de Sobrada na freguesia de Labrujó, RENDUFE e Vilar do Monte	ACT	17.000,00		17.000,00
4989	2002/04/28	09	40469	401	05 01	CAMINHO DO "MOTA" AO "SANTOS" EM VITORINO DAS DONAS	ACT	24.959,85		24.959,85
4990	2002/04/28	09	40470	401	05 01	RAMAL DO ABRAÃO EM VITORINO DAS DONAS	ACT	13.180,73		13.180,73
4991	2002/04/28	09	40471	401	05 01	CAMINHO ALMOINHA À SAPATEIRA EM VITORINO DAS DONAS	ACT	48.203,83		48.203,83
4992	2002/04/28	09	40472	401	05 01	CAMINHO DO "SALGADO" À ESCOLA EM VITORINO DAS DONAS	ACT	18.719,89		18.719,89
4993	2002/04/28	09	40473	401	05 01	DERIVAÇÃO DO CAMINHO DO "SALGADO" EM VIT. DAS DONAS	ACT	18.719,89		18.719,89
4994	2002/04/28	09	40474	401	05 01	DERIVAÇÃO "CALHEIROS" EM SOUTO (CUBOS)	ACT	60.254,79		60.254,79
4995	2002/04/28	09	40475	401	05 01	ESTRADA DO DEPÓSITO EM ARCA À ESTRADA DA PEDREIRA	ACT	206.749,23	129.717,16	336.466,39
4996	2002/04/28	09	40476	401	05 01	DERIVAÇÃO DA PONTE -A3 NA RIBEIRA	ACT	63.646,61		63.646,61
4997	2002/04/28	09	40477	401	05 01	ESTRADA DE CRASTO (SEBASTIÃO) na freguesia da RIBEIRA	ACT	87.808,38	25.440,00	113.248,38
4997	2016/07/07	01	88157	302	01 99	LEIRA DE CULTIVO sito no lugar de Feiteira na freguesia de BARRIO e Cepões	ACT	1.056,00		1.056,00
4998	2002/04/28	09	40478	401	05 01	DERIVAÇÃO CASA DO POVO EM MOREIRA	ACT	168.299,40	4.294,20	172.593,60
4999	2002/04/28	09	40479	401	05 01	ESTRADA DA ESCOLA / FELGUEIRAS (PEDREIRA MARFIL) EM MOREIRA	ACT	244.051,84		244.051,84
5000	2002/04/28	09	40480	401	05 01	TROÇO ENTRE FELGUEIRAS E AMORIM EM MOREIRA	ACT	117.077,84		117.077,84
5001	2002/04/28	09	40481	401	05 01	CAMINHO DE NELAS EM MOREIRA	ACT	39.025,95		39.025,95
5002	2002/04/28	09	40482	401	05 01	ESTRADA DO BAIRRO DOS AFLITOS AO CRUZEIRO EM ARCOZELO	ACT	149.759,08		149.759,08
5003	2002/04/28	09	40483	401	05 01	DERIVAÇÃO DA ESTRADA DO BAIRRO DOS AFLITOS em ARCOZELO	ACT	53.538,92		53.538,92
5004	2002/04/28	09	40484	401	05 01	DERIVAÇÃO DAS PEDRAS FINAS EM ARCOZELO	ACT	68.639,58		68.639,58
5005	2002/04/28	09	40485	401	05 01	ESTRADA DO POSTO DO LEITE AO VALE DE PEREIRAS EM ARCOZELO (SEBASTIÃO)	ACT	80.491,02		80.491,02
5006	2002/04/28	09	40486	401	05 01	ESTRADA DE S.COMBA (MARFIL) / VALE DE PEREIRAS EM ARCOZELO	ACT	98.290,62	90.860,03	189.150,65
5007	2002/04/28	09	40487	401	05 01	DERIVAÇÃO DA ESTRADA POR TRÁS DA ESCOLA EM ARCOZELO	ACT	6.504,32		6.504,32
5008	2002/04/28	09	40488	401	05 01	ESTRADA DO GUERRA EM ARCOZELO	ACT	62.197,60		62.197,60
5009	2002/04/28	09	40489	401	05 01	ESTRADA DA SEARA (2)	ACT	93.906,19		93.906,19
5010	2002/04/28	09	40490	401	05 01	DERIVAÇÃO "GUERRA" EM CALHEIROS	ACT	32.521,62	4.578,67	37.100,29
5011	2002/04/28	09	40491	401	05 01	DERIVAÇÃO "LASTRAL" EM CALHEIROS	ACT	45.530,27		45.530,27
5012	2002/04/28	09	40492	401	05 01	ESTRADA DO VERISSIMO AO LAVADOURO PELA JUNTA em CALHEIROS	ACT	81.084,59		81.084,59
5013	2002/04/28	09	40493	401	05 01	DERIVAÇÃO PARA O REGATAL EM CALHEIROS	ACT	112.319,31		112.319,31
5014	2002/04/28	09	40494	401	05 01	CAMINHO DO REGATAL / SEBASTIÃO EM ARCOZELO (INCLUI A PONTE)	ACT	73.173,65		73.173,65
5015	2002/04/28	09	40495	401	05 01	ESTRADA DE LABRUJÓ	ACT	50.839,98		50.839,98
5016	2002/04/28	09	40496	401	05 01	ESTRADA DO ALÉM - RENDUFE	ACT	65.856,29		65.856,29
5017	2002/04/28	09	40497	401	05 01	CAMINHO DO LUGAR DO PADRÃO EM CEPÕES	ACT	21.089,18		21.089,18
5018	2002/04/28	09	40498	401	05 01	DERIVAÇÃO DA ESTRADA IGREJA/INSUA PARA O OSÓRIO em CEPÕES	ACT	43.904,19		43.904,19
5019	2002/04/28	09	40499	401	05 01	ESTRADA EM BETÃO NA RIBEIRA	ACT	60.666,29		60.666,29
5020	2002/04/28	09	40500	401	05 01	ESTRADA DA GEMEIRA (ROCK)	ACT	30.127,39		30.127,39
5021	2002/04/28	09	40501	401	05 01	DERIVAÇÃO DA ESTRADA DO RIO PELA ESTRADA DE NOGUEIRA - REFOIOS	ACT	99.839,39		99.839,39
5022	2002/04/28	09	40502	401	05 01	CAMINHO DA GARRIDA EM REFOIOS	ACT	43.904,19		43.904,19
5023	2002/04/28	09	40503	401	05 01	CAMINHO DE NOGUEIRA / ALTO (sem pressão) em REFOIOS	ACT	101.679,95		101.679,95
Total Geral ou a Transportar .....								142.544.884,16	18.311.990,77	160.856.874,93

## FICHA PATRIMONIAL : 2 BENS IMOVEIS

Identificação dos bens							Tipo De Sit.	Valor Patrimonial	Alterações Patrimoniais	Valor Atual	
Numero Ordem	Data de Aquisição	Tipo	Nr.Inv.	Cl.	Tipo Bem	Descrição					
5024	2002/04/28	09	40504	401	05	01	DERIVAÇÃO DO CAMPO DE FUTEBOL (CAMINHO DE NOGUEIRA) EM REFOIOS	ACT	42.684,63		42.684,63
5025	2002/04/28	09	40505	401	05	01	CAMINHO DA AMEIXEDA EM REFOIOS	ACT	66.280,26		66.280,26
5026	2002/04/28	09	40506	401	05	01	DERIVAÇÃO CPC (CAMINHO DA AMEIXEDA) EM REFOIOS	ACT	13.008,65		13.008,65
5027	2002/04/28	09	40507	401	05	01	DERIVAÇÃO FONTAINHAS(CAMINHO DA AMEIXEDA) EM REFOIOS	ACT	34.147,70		34.147,70
5028	2002/04/28	09	40508	401	05	01	CAMINHO DE COSTA EM REFOIOS	ACT	234.155,68		234.155,68
5029	2002/04/28	09	40509	401	05	01	DERIVAÇÃO SOUTELO(CAMINHO DA COSTA) EM REFOIOS	ACT	17.073,85		17.073,85
5030	2002/04/28	09	40510	401	05	01	DERIVAÇÃO SOUTINHO (CAMINHO DA COSTA) EM REFOIOS	ACT	17.073,85		17.073,85
5031	2002/04/28	09	40511	401	05	01	INTERLIGAÇÃO NO VIADUTO DE BRANDARA	ACT	9.756,49		9.756,49
5032	2002/04/28	09	40512	401	05	01	ESTRADA DA EN À EN (JOÃO VERISSIMO) em BRANDARA	ACT	65.856,29		65.856,29
5033	2002/04/28	09	40513	401	05	01	DERIVAÇÃO (DO CAMINHO DO CAMPO DE FUTEBOL) PARA OUTRO CAMINHO - GEMIEIRA	ACT	325.216,23		325.216,23
5034	2002/04/28	09	40514	401	05	01	CAMINHO DA E.N À SERRAÇÃO EM S. MARTINHO DA GANDRA (INCLUI O PONTÃO)	ACT	16.260,81		16.260,81
5035	2002/04/28	09	40515	401	05	01	CAMINHO BRICHAL / ESTRADA DA IGREJA EM S. CRUZ	ACT	90.382,18		90.382,18
5036	2002/04/28	09	40516	401	05	01	ESTRADA DA IGREJA / LIMITE DO CONCELHO EM STª CRUZ	ACT	105.445,88		105.445,88
5037	2002/04/28	09	40517	401	05	01	DERIVAÇÃO (DA ESTRADA DA IGREJA)-"CAJA" em SANTA CRUZ	ACT	30.127,39		30.127,39
5038	2002/04/28	09	40518	401	05	01	CAMINHO DO GUINZO / ESTRADA P/ VILA CHÁ EM S. MARTINHO DA GANDRA	ACT	106.079,35	5.821,52	111.900,87
5039	2002/04/28	09	40519	401	05	01	CAMINHO DO TORNO EM S. MARTINHO DA GANDRA	ACT	135.573,27		135.573,27
5040	2002/04/28	09	40520	401	05	01	DERIVAÇÃO (CAMINHO DO TORNO) PARA CAMINHO "LUCAS PIRES" em S.MARTINHO DA GANDRA	ACT	27.114,65		27.114,65
5041	2002/04/28	09	40521	401	05	01	CAMINHO CASA DOS ABADES EM S. MARTINHO DA GANDRA	ACT	52.722,94		52.722,94
5042	2002/04/28	09	40522	401	05	01	LIGAÇÃO DA ESCOLA DE GONDUFE À ESTRADA DE BEIRAL EM GONDUFE	ACT	74.565,30	250.457,15	325.022,45
5043	2002/04/28	09	40523	401	05	01	CAMINHO DO OLIVEIRA EM GONDUFE	ACT	50.839,98		50.839,98
5044	2002/04/28	09	40524	401	05	01	ESTRADA DE CARVALHOS / TROGAL EM S. PEDRO D'ARCOS	ACT	374.397,70	199.833,60	574.231,30
5045	2002/04/28	09	40525	401	05	01	ESTRADA DO LUGAR DO TROGAL EM S. PEDRO D'ARCOS	ACT	58.538,92		58.538,92
5046	2002/04/28	09	40526	401	05	01	ESTRADA DO LARGO DE S. PEDRO AO "JESUS"EM S. PEDRO D'ARCOS	ACT	177.838,91	81.685,85	259.524,76
5047	2002/04/28	09	40527	401	05	01	RAMAL DAS NEVES EM FONTÃO	ACT	74.565,30		74.565,30
5048	2002/04/28	09	40528	401	05	01	ESTRADA DE GOIA EM S. PEDRO D'ARCOS	ACT	195.129,74		195.129,74
5049	2002/04/28	09	40529	401	05	01	DERIVAÇÃO DO CAMINHO DE GOIA EM S. PEDRO D'ARCOS	ACT	15.816,88		15.816,88
5050	2002/04/28	09	40530	401	05	01	DERIVAÇÃO DO CAMINHO DA BERTA ATÉ AO ARMAZEM EM S. COMBA	ACT	15.816,88		15.816,88
5051	2002/04/28	09	40531	401	05	01	ESTRADA DA LACTO LIMA-LOTE...PASSOS (CUBO) em SANTA COMBA	ACT	75.318,48		75.318,48
5052	2002/04/28	09	40532	401	05	01	DERIVAÇÃO NA LACTO LIMA em SANTA COMBA	ACT	34.147,70		34.147,70
5053	2002/04/28	09	40533	401	05	01	DERIVAÇÃO DA ESTRADA DA IGREJA PARA O ARMAZEM EM SANTA COMBA	ACT	54.229,31		54.229,31
5054	2002/04/28	09	40534	401	05	01	DERIVAÇÃO DA ESTRADA DA IGREJA PARA A E.N. EM SANTA COMBA	ACT	24.391,22	848,00	25.239,22
5055	2002/04/28	09	40535	401	05	01	ESTRADA DA IGREJA / MÓVEIS EM SANTA COMBA	ACT	12.195,61		12.195,61
5056	2002/04/28	09	40536	401	05	01	ESTRADA DA IGREJA DE BEIRAL A VILA CHÁ	ACT	289.976,16		289.976,16
5057	2002/04/28	09	40537	401	05	01	CAMINHO REGA DO CARDO EM BEIRAL DO LIMA	ACT	123.582,17		123.582,17
5058	2002/04/28	09	40538	401	05	01	ESTRADA B.ARREGOS /ENTRADA DE VILA CHÁ em BEIRAL DO LIMA	ACT	97.564,87		97.564,87
5059	2002/04/28	09	40539	401	05	01	ESTRADA GUERRA / BOMBAS NA FEITOSA	ACT	32.521,62		32.521,62
5060	2002/04/28	09	40540	401	05	01	ESTRADA P. DA JUNTA DE FREGUESIA NA FEITOSA	ACT	65.043,25		65.043,25
5061	2002/04/28	09	40541	401	05	01	ESTRADA DA FEITOSA / BAIXO	ACT	19.512,97	31.033,96	50.546,93
Total Geral ou a Transportar .....									145.799.837,23	18.881.670,85	164.681.508,08



## FICHA PATRIMONIAL : 2 BENS IMOVEIS

Identificação dos bens							Tipo De Sit.	Valor Patrimonial	Alterações Patrimoniais	Valor Atual	
Numero Ordem	Data de Aquisição	Tipo	Nr.Inv.	Cl.	Tipo Bem	Descrição					
5062	2002/04/28	09	40542	401	05	01	CAMINHO DE LAGOELAS NA CORRELHÃ	ACT	67.786,63		67.786,63
5063	2002/04/28	09	40543	401	05	01	ESTRADA DE S.PEDRO/S.CRISTÓVÃO(STOP) EM FONTÃO	ACT	120.509,57	33.603,62	154.113,19
5064	2002/04/28	09	40544	401	05	01	ESTRADA DE S.NICOLAU / LARGO EM FONTÃO	ACT	62.399,62	54.455,56	116.855,18
5065	2002/04/28	09	40545	401	05	01	ESTRADA DE S.NICOLAU / AZUL EM FONTÃO	ACT	40.559,75	33.603,62	74.163,37
5066	2002/04/28	09	40546	401	05	01	ESTRADA - OLIVEIRA (MURO) EM FONTÃO	ACT	49.919,69	44.804,84	94.724,53
5067	2002/04/28	09	40547	401	05	01	ESTRADA - GRENHO EM FONTÃO	ACT	33.893,32		33.893,32
5068	2002/04/28	09	40548	401	05	01	ESTRADA A.../GNR EM FONTÃO	ACT	83.199,49		83.199,49
5069	2002/04/28	09	40549	401	05	01	ESTRADA DA AVENIDA DA IGREJA EM FONTÃO	ACT	83.199,49		83.199,49
5070	2002/04/28	09	40550	401	05	01	ESTRADA ESCOLA / PT EM FONTÃO	ACT	31.199,81		31.199,81
5071	2002/04/28	09	40551	401	05	01	ESTRADA "PADRE" EM FONTÃO	ACT	16.639,90		16.639,90
5072	2002/04/28	09	40552	401	05	01	ESTRADA ARESES 1 EM FONTÃO	ACT	13.008,65		13.008,65
5073	2002/04/28	09	40553	401	05	01	ESTRADA ARESES 2 EM FONTÃO	ACT	4.878,24		4.878,24
5074	2002/04/28	09	40554	401	05	01	ESTRADA REDUCTORES (BERTIANDOS) / JAMOR EM S. PEDRO	ACT	127.572,55		127.572,55
5075	2002/04/28	09	40555	401	05	01	ESTRADA EM CALVELO (MARFIL)	ACT	95.125,75		95.125,75
5076	2002/04/28	09	40556	401	05	01	DERIVAÇÃO DA ESTRADA DA MARFIL PARA POMARINHO EM CALVELO	ACT	22.765,14	26.500,00	49.265,14
5077	2002/04/28	09	40557	401	05	01	DERIVAÇÃO DA ESTRADA DA MARFIL PARA MENDONÇA EM CALVELO	ACT	51.216,57		51.216,57
5078	2002/04/28	09	40558	401	05	01	ESTRADA CRUZ E.N. (CAVALOS) / EST. VILAR DAS ALMAS EM CALVELO	ACT	218.398,66		218.398,66
5079	2002/04/28	09	40559	401	05	01	DERIVAÇÃO DA ESTRADA DE ARDEGÃO (GRENHO)	ACT	35.773,79		35.773,79
5080	2002/04/28	09	40560	401	05	01	ESTRADA DE S. CRISTÓVÃO EM ARDEGÃO	ACT	98.377,91		98.377,91
5081	2002/04/28	09	40561	401	05	01	CAMINHO DA TORRE EM FRIASTELAS	ACT	154.477,71	3.244,13	157.721,84
5082	2002/04/28	09	40562	401	05	01	ESTRADA DE FRIASTELAS / MATO (Marfil)	ACT	57.618,64		57.618,64
5083	2002/04/28	09	40563	401	05	01	CAMINHO DO OUTEIRO RIBEIRA E GAIELAS EM SANDIÃES	ACT	57.995,23		57.995,23
5084	2002/04/28	09	40564	401	05	01	DERIVAÇÕES DO CAMINHO AGRÍCOLA ENTRE MATO / GAIFAR	ACT	16.260,81		16.260,81
5085	2002/04/28	09	40565	401	05	01	ESTRADA NA FREGUESIA DE MATO (MARTINS)	ACT	42.278,11		42.278,11
5086	2002/04/28	09	40566	401	05	01	ESTRADA NA FREGUESIA DE MATO (MARFIL)	ACT	121.956,09		121.956,09
5087	2002/04/28	09	40567	401	05	01	DERIVAÇÃO DA ESTRADA DE MATO (MARFIL)	ACT	28.456,42		28.456,42
5088	2002/04/28	09	40568	401	05	01	DERIVAÇÃO DO CAMINHO DO PINTOR PARA O CAMINHO DO PRESIDENTE EM FREIXO	ACT	39.025,95		39.025,95
5089	2002/04/28	09	40569	401	05	01	CAMINHO DO PRESIDENTE em NAVÍÓ	ACT	43.904,19		43.904,19
5090	2002/04/28	09	40570	401	05	01	ESTRADA DA FACHA (MM) - INCLUI PONTÃO	ACT	142.282,10		142.282,10
5091	2002/04/28	09	40571	401	05	01	DERIVAÇÃO DA ESTRADA DA CASA DO POVO EM CABAÇOS	ACT	11.093,27		11.093,27
5092	2002/04/28	09	40572	401	05	01	DERIVAÇÃO DO RESERVATÓRIO EM FRIASTELAS	ACT	30.127,39		30.127,39
5093	2002/04/28	09	40573	401	05	01	CAMINHO DE SALAMONDE EM FRIASTELAS	ACT	68.639,58		68.639,58
5094	2002/04/28	09	40574	401	05	01	CAMINHO BRUXO / CEMITÉRIO EM FRIASTELAS	ACT	42.278,11	4.823,00	47.101,11
5095	2002/04/28	09	40575	401	05	01	DERIVAÇÃO DO CAMINHO DO CEMITÉRIO EM FRIASTELAS	ACT	16.260,81	9.010,00	25.270,81
5096	2002/04/28	09	40576	401	05	01	CAMINHO DO CIGANO EM FRIASTELAS	ACT	33.279,80		33.279,80
5097	2002/04/28	09	40577	401	05	01	DERIVAÇÃO (DA ESTRADA DE POIARES/NAVÍÓ) PARA O BARBOGA	ACT	123.676,94		123.676,94
5098	2002/04/28	09	40578	401	05	01	1ª DERIVAÇÃO (GONÇALVES)EM POIARES	ACT	22.186,53		22.186,53
5099	2002/04/28	09	40579	401	05	01	2ª DERIVAÇÃO (CAPELA) EM POIARES	ACT	49.919,69		49.919,69
5100	2002/04/28	09	40580	401	05	01	DERIVAÇÃO LIMIANA EM VITORINO DE PIÃES	ACT	14.634,73		14.634,73
5101	2002/04/28	09	40581	401	05	01	ESTRADA DO CEMITÉRIO DE VITORINO DE PIÃES À ESTRADA DO PRESIDENTE	ACT	65.093,13		65.093,13
5102	2002/04/28	09	40582	401	05	01	CAMINHO DO TOPO DESDE A NACIONAL NA CORRELHÃ	ACT	101.679,95		101.679,95
5103	2002/04/28	09	40583	401	05	01	DERIVAÇÃO (DO CAMINHO DO TOPO) PARA O BURACO ATÉ À NACIONAL	ACT	46.288,44		46.288,44
5104	2002/04/28	09	40584	401	05	01	CAMINHO DA ETAR (caçada)NA CORRELHÃ	ACT	24.391,22		24.391,22
5105	2002/04/28	09	40585	401	05	01	CAMINHO ATRÁZ DO SONHO DO CAPITÃO NA CORRELHÃ	ACT	16.639,90		16.639,90
5106	2002/04/28	09	40586	401	05	01	LOTEAMENTO EM CAMPO RASO (GUERRA) NA CORRELHÃ	ACT	24.959,85	57.810,10	82.769,95
Total Geral ou a Transportar .....									148.451.666,35	19.149.525,72	167.601.192,07

## FICHA PATRIMONIAL : 2 BENS IMOVEIS

Identificação dos bens							Tipo De Sit.	Valor Patrimonial	Alterações Patrimoniais	Valor Atual	
Numero Ordem	Data de Aquisição	Tipo	Nr.Inv.	Cl.	Tipo	Bem					Descrição
5107	2002/04/28	09	40587	401	05	01	ESTRADA VELHA DA SENHORA DAS NEVES À SEARA na freguesia da CORRELHÃ	ACT	112.429,05	117.913,98	230.343,03
5108	2002/04/28	09	40588	401	05	01	ARRUAMENTOS DO LOTEAMENTO DA LARLIMA NA BALDRUFA	ACT	335.192,19	1.987,50	337.179,69
5109	2002/04/28	09	40589	401	05	01	ARRUAMENTOS DO LOTEAMENTO AO LADO DO S. CAPITÃO (CALÇADA) na CORRELHÃ	ACT	19.413,21		19.413,21
5111	2002/04/28	09	40591	401	05	01	ARRUAMENTOS DO LOTEAMENTO NA FEITOSA (Carlos Martins)	ACT	66.559,59		66.559,59
5112	2002/04/28	09	40592	401	05	01	RUA CONDE DA BARCA EM ARCOZELO (ESCOLA PRIMÁRIA)	ACT	49.321,14	182.299,88	231.621,02
5113	2002/04/28	09	40593	401	05	01	ESTRADA DA SRª LUZ / BARBEIRO LAU EM ARCOZELO	ACT	69.332,91		69.332,91
5114	2002/04/28	09	40594	401	05	01	CAMINHO DO TESIDO NA CORRELHÃ (Franco)	ACT	24.266,52		24.266,52
5115	2002/04/28	09	40595	401	05	01	CAMINHO DA ORDENHA NA CORRELHÃ	ACT	27.733,16		27.733,16
5116	2002/04/28	09	40596	401	05	01	CAMINHO DO REAL NA CORRELHÃ	ACT	29.269,46		29.269,46
5117	1999/12/09	09	40597	401	05	05	ABASTECIMENTO DE ÁGUA ÀS FREGUESIAS SITUADAS NA MARGEM SUL DO RIO LIMA - Distribuição de água à freguesia de Cepões	ACT	256.393,58		256.393,58
5118	2002/04/28	09	40598	401	05	01	CAMINHO DO BARRAÇÃO NA CORRELHÃ	ACT	28.456,42		28.456,42
5119	2002/04/28	09	40599	401	05	01	DERIVAÇÃO DO CENTRO PAROQUIAL NA CORRELHÃ	ACT	13.008,65		13.008,65
5121	2000/01/21	09	40601	401	05	05	ABASTECIMENTO DE ÁGUA ÀS FREGUESIAS SITUADAS NA MARGEM SUL DO RIO LIMA - Captação, conduta adutora, distribuição e elevatória, E.E. na freguesia de Anais. ZA	ACT	128.878,15		128.878,15
5122	2002/04/28	09	40602	401	05	01	ARRUAMENTOS DO LOTEAMENTO DE Mª CONCEIÇÃO GONÇALVES GOMES (Pinto) em PONTE DE LIMA	ACT	94.771,60		94.771,60
5124	2002/04/28	09	40604	401	05	01	ARRUAMENTOS DO LOTEAMENTO DA BORLIMÓVEL (LADO DO CENTRO ARTE E CULTURA) em PONTE DE LIMA	ACT	56.862,96		56.862,96
5125	1997/12/18	09	40605	401	05	05	ABASTECIMENTO DE ÁGUA ÀS FREGUESIAS NA MARGEM SUL DO RIO LIMA - Adutora para reforço à freguesia da Correlhã, Seara e Vitorino das Donas. Z.A.	ACT	89.585,35		89.585,35
5126	2002/04/28	09	40606	401	05	01	ARRUAMENTOS DO LOTEAMENTO DE J.ALVES NA RIBEIRA (Sr. Ferraz)	ACT	167.596,09		167.596,09
5128	2002/04/28	09	40608	401	05	01	ARRUAMENTOS DO LOTEAMENTO DA GRACIOSA na freguesia de ARCA	ACT	362.893,43	106.280,76	469.174,19
5129	2002/04/28	09	40609	401	05	01	ARRUAMENTOS DO LOTEAMENTO DE ADELINO R. ALVES EM ARCA	ACT	18.954,32		18.954,32
5130	2000/01/10	09	40610	401	05	05	SISTEMA INTEGRADO DE ÁGUAS RESIDUAIS DO VALE DO LIMA - Subsistema de Ponte de Lima, interceptor, estação elevatória e ETAR das freguesias de Refoios do Lima, Bertandos, Sá, Moreira, Stª Comba, Seara e Correlhã (ABASTECIMENTO DE ÁGUA)	ACT	106.424,85		106.424,85
5131	2002/04/28	09	40611	401	05	01	ARRUAMENTO DO LOTEAMENTO DE DALMO M. COSTA FERNANDES EM ARCA	ACT	100.258,38		100.258,38
5132	2000/01/10	09	40612	401	05	05	SISTEMA INTEGRADO DE ÁGUAS RESIDUAIS DO VALE DO LIMA - Subsistema de Ponte de Lima, interceptor, estação elevatória e ETAR das freguesias de Refoios do Lima, Bertandos, Sá, Moreira, Stª Comba, Seara e Correlhã	ACT	921.777,29		921.777,29
5133	2002/04/28	09	40613	401	05	01	ARRUAMENTO DO LOTEAMENTO DE COSTA SILVA E REBELO NA FEITOSA	ACT	57.860,56	33.895,96	91.756,52
5134	2002/04/28	09	40614	401	05	01	VIELA DE S. JOÃO (ENTRE A RUA DO ARRABALDE E A ALAMEDA DE S. JOÃO)	ACT	13.557,33		13.557,33
5137	1995/10/12	09	40617	401	05	05	SANEAMENTO - da zona urbana da Feitosa	ACT	101.623,14		101.623,14
5138	1994/02/21	09	40618	401	05	05	AMPLIAÇÃO DO SANEAMENTO DA ZONA URBANA - freguesia da Ribeira	ACT	36.877,56		36.877,56
Total Geral ou a Transportar .....									151.740.963,24	19.591.903,80	171.332.867,04

## FICHA PATRIMONIAL : 2 BENS IMOVEIS

Identificação dos bens							Tipo De Sit.	Valor Patrimonial	Alterações Patrimoniais	Valor Atual
Numero Ordem	Data de Aquisição	Tipo	Nr.Inv.	Cl.	Tipo Bem	Descrição				
5139	1994/02/21	09	40619	401	05 05	REDE DE SANEAMENTO DO NÚCLEO URBANO DE Sº JULIÃO DE FREIXO	ACT	249.522,46		249.522,46
5140	2002/04/28	09	40620	401	05 01	DERIVAÇÃO FIDALGA (DA ESTRADA DO CEMITÉRIO À ESTRADA DO PRESIDENTE)em VITORINO DE PIÃES	ACT	32.521,62		32.521,62
5141	1994/02/21	09	40621	401	05 05	REDE DE SANEAMENTO DO NÚCLEO URBANO DE SºJULIÃO DE FREIXO - Reposição do pavimento	ACT	128.042,63		128.042,63
5143	2002/04/28	09	40623	401	05 01	CAMINHO F.SOUSA (calçada) NA FEITOSA	ACT	15.562,49		15.562,49
5144	2002/04/28	09	40624	401	05 01	CAMINHO ATRÁS DO MURO (PARQUE ESTAC.-PARQ. POLICIA-CAPELA PEREIRAS) em PONTE DE LIMA	ACT	12.050,96		12.050,96
5145	1998/08/31	09	40625	401	05 05	AMPLIAÇÃO DAS REDES DE SANEAMENTO BÁSICO DO MUNICÍPIO DE PONTE DE LIMA - Zona Urbana - Beneficiação da rede de saneamento básico da sede do concelho de Ponte de Lima - esgotos domésticos e pluviais e rede de saneamento, 1ªfase (ABASTECIMENTO DE ÁGUA)	ACT	185.655,86		185.655,86
5146	1998/08/31	09	40626	401	05 05	AMPLIAÇÃO DAS REDES DE SANEAMENTO BÁSICO DO MUNICÍPIO DE PONTE DE LIMA - Zona Urbana - Beneficiação da rede de saneamento básico da sede do concelho de Ponte de Lima - esgotos domésticos e pluviais e rede de saneamento, 1ªfase	ACT	744.201,84	34.884,69	779.086,53
5147	2000/08/31	09	40627	401	05 05	AMPLIAÇÃO DAS REDES DE SANEAMENTO BÁSICO DO MUNICÍPIO DE PONTE DE LIMA - Zona Urbana - Beneficiação da rede de saneamento básico da sede do concelho de Ponte de Lima - esgotos domésticos e pluviais e rede de saneamento, 2ªfase (ABASTECIMENTO DE ÁGUA)	ACT	132.636,91		132.636,91
5148	2000/08/31	09	40628	401	05 05	AMPLIAÇÃO DAS REDES DE SANEAMENTO BÁSICO DO MUNICÍPIO DE PONTE DE LIMA - Zona Urbana - Beneficiação da rede de saneamento básico da sede do concelho de Ponte de Lima - esgotos domésticos e pluviais e rede de saneamento, 2ªfase	ACT	773.412,86	17.736,17	791.149,03
5149	1994/11/30	09	40629	401	05 05	ABASTECIMENTO DE ÁGUA - à freguesia de Arcozelo	ACT	505.136,26		505.136,26
5150	1994/09/28	09	40630	401	05 05	ABASTECIMENTO DE ÁGUA - às freguesias de Brandara, Calheiros e Refoios	ACT	623.523,76		623.523,76
5151	1992/01/10	09	40631	401	05 05	ABASTECIMENTO DE ÁGUA - à freguesia da Ribeira	ACT	41.902,06		41.902,06
5152	1996/01/12	09	40632	401	05 05	ABASTECIMENTO DE ÁGUA - à freguesia de S. Pedro de Arcos	ACT	284.736,31		284.736,31
5153	1992/10/01	09	40633	401	05 05	REDE DE DISTRIBUIÇÃO DOMICILIÁRIA DE ÁGUA - às freguesias de Bertlandos, Sá e StªComba	ACT	229.569,50		229.569,50
5154	1992/10/01	09	40634	401	05 05	ABASTECIMENTO DE ÁGUA - à freguesia de Fontão	ACT	229.870,68		229.870,68
5155	1994/02/21	09	40635	401	05 05	ABASTECIMENTO DE ÁGUA - à freguesia de Sº Martinho da Gandra	ACT	446.385,95		446.385,95
5156	1991/02/26	09	40636	401	05 05	ABASTECIMENTO DE ÁGUA - à Vila de Ponte de Lima - reforço de caudal. Z.A.	ACT	52.872,48		52.872,48
5162	1996/04/17	09	40642	401	05 05	FORNECIMENTO E MONTAGEM DE ETAR EM FREIXO - Saneamento do núcleo urbano de Sº Julião de Freixo	ACT	62.940,52	83.005,14	145.945,66
5165	1988/08/18	09	40645	401	05 05	ABASTECIMENTO DE ÁGUA ÀS FREGUESIAS A NORTE DO RIO LIMA - 2ª Fase (adução n.º de Calheiros) - R(Cedufeita-Boucinha)	ACT	293.262,37		293.262,37
Total Geral ou a Transportar .....								156.784.770,76	19.727.529,80	176.512.300,56

## MAPA DE INVENTÁRIO

## FICHA PATRIMONIAL : 2 BENS IMOVEIS

Identificação dos bens							Tipo De Sit.	Valor Patrimonial	Alterações Patrimoniais	Valor Atual	
Numero Ordem	Data de Aquisição	Tipo	Nr.Inv.	Cl.	Tipo	Bem					Descrição
5166	1995/10/11	09	40646	401	05	05	ABASTECIMENTO DE ÁGUA ÀS FREGUESIAS A NORTE DO RIO LIMA (REFÓTIOS, BRANDARA, CALHEIROS, ARCOZELO, E PARTE DAS FREGUESIAS DE CEPÕES E OUTRAS) - Rede de distribuição de água no lugar de Galveia	ACT	3.852,09		3.852,09
5167	1992/05/27	09	40647	401	05	05	AMPLIAÇÃO DA REDE DE ESGOTOS - Incluindo zonas das freguesias da Feitosa e Ribeira na variante de E.N. 203	ACT	6.068,16		6.068,16
5168	1995/05/16	09	40648	401	05	05	BENEFICIAÇÃO DA REDE DE SANEAMENTO BÁSICO DO CONCELHO DE PONTE DE LIMA, (ESGOTOS DOMÉSTICOS E PLUVIAIS E REDE DE ABASTECIMENTO DE ÁGUA) - Conduta de distribuição entre Sabadão e Faldejães, e zona da Poça Grande.	ACT	8.109,56		8.109,56
5169	1996/06/11	09	40649	401	05	05	AMPLIAÇÃO E REMODELAÇÃO DAS REDES DE SANEAMENTO DO CONCELHO DE PONTE DE LIMA - Zona urbana de Ponte de Lima (Sabadão, Arcozele)	ACT	15.286,00		15.286,00
5170	1997/12/12	09	40650	401	05	05	ABASTECIMENTO DE ÁGUA ÀS FREGUESIAS A NORTE DO RIO LIMA - Distribuição a Moreira do Lima na E.M. 524 entre 1,5 e 4km	ACT	39.971,67		39.971,67
5173	1996/05/03	09	40653	401	05	05	AMPLIAÇÃO E REMODELAÇÃO DAS REDES DE SANEAMENTO DO CONCELHO DE PONTE DE LIMA - Águas residuais do Buraco na freguesia da Correlhã	ACT	40.530,60	13.302,13	53.832,73
5174	1984/10/24	09	40654	401	05	05	ABASTECIMENTO DE ÁGUA - às freguesias de Arca e Feitosa	ACT	94.487,51		94.487,51
5175	1991/12/31	09	40655	401	05	05	ABASTECIMENTO DE ÁGUA - às freguesias da Correlhã, Seara e Vitorino das Donas	ACT	317.152,04		317.152,04
5176	2001/11/23	09	40656	401	05	05	SISTEMA INTEGRADO DE ÁGUAS RESIDUAIS DO VALE DO LIMA - Ampliação da rede da Ribeira (ABASTECIMENTO DE ÁGUA)	ACT	41.741,90		41.741,90
5177	2001/11/23	09	40657	401	05	05	SISTEMA INTEGRADO DE ÁGUAS RESIDUAIS DO VALE DO LIMA - Ampliação da rede da Ribeira	ACT	83.483,80		83.483,80
5189	2000/11/24	09	40669	401	05	05	AMPLIAÇÃO DA REDE DE DISTRIBUIÇÃO DE ÁGUA - à freguesia da Ribeira (parte alta)	ACT	66.839,00		66.839,00
5193	2001/12/03	09	40673	401	05	05	ABASTECIMENTO DE ÁGUA ÀS FREGUESIAS SITUADAS NA MARGEM NORTE DO RIO LIMA - Distribuição de água a Moreira do Lima e Estorãos	ACT	969.456,00		969.456,00
5205	2002/04/28	09	40685	401	05	01	CAMINHO DE S. GENS NA FREGUESIA DO BARRIO	ACT	109.760,48		109.760,48
5216	2016/12/29	013	88376	301	01	99	EDIFÍCIO DE HABITAÇÃO de r/c com 4 divisões sito na rua Nova de S.João nº36 na freguesia de Arca e PONTE DE LIMA	ACT	137.819,92		137.819,92
5277	1991/11/27	01	40757	403	01	01	ÁGUA DA NASCENTE EM BETRAL DO LIMA PARA ABASTECIMENTO PÚBLICO À FREGUESIA DE S.MARTINHO DA GANDRA	ACT	14.465,14		14.465,14
5278	1972/03/08	01	40758	403	01	01	ÁGUA DA NASCENTE EM CHÁ DA CASTANHEIRA FURADA PARA ABASTECIMENTO PÚBLICO À FREGUESIA DE ARCOZELO	ACT	299,28		299,28
5279	1970/12/03	01	40759	403	01	01	ÁGUA DA NASCENTE EM BOUÇA DE "BARRO BOM" EM ARCOZELO	ACT	389,06		389,06
5648	2000/07/12	09	28709	301	02	04	EDIFÍCIO ESCOLAR DO 1º.CEB DE PAIÑÇAL - BARRIO	ACT	33.444,40		33.444,40
5874	2002/04/28	09	41354	301	04	02	PAVILHÃO GIMNODESPORTIVO INTEGRADO NO COMPLEXO DESPORTIVO DA QUINTA DA GRACIOSA	ACT	1.157.460,52	283.674,79	1.441.135,31
5877	2002/12/05	01	41357	302	01	06	LEIRA DA TAPADA EM SÁ	ACT	3.300,00		3.300,00
5890	1994/02/21	01	41370	301	04	03	PISCINA COBERTA MUNICIPAL DO COMPLEXO DESPORTIVO DA QUINTA DA GRACIOSA NA FREGUESIA DE ARCA	ACT	1.081.216,41	394.356,45	1.475.572,86
5935	2002/04/28	09	41415	401	05	01	LARGO DA FEIRA	ACT		3.844,54	3.844,54
5943	2002/04/28	09	41423	401	05	01	AVENIDA 5 DE OUTUBRO sita na freguesia de Arca e PONTE DE LIMA	ACT		450.235,80	450.235,80
5944	2002/04/28	09	41424	401	05	01	LARGO DE CAMÕES	ACT		6.937,29	6.937,29
Total Geral ou a Transportar .....									161.009.904,30	20.879.880,80	181.889.785,10

## FICHA PATRIMONIAL : 2 BENS IMOVEIS

Identificação dos bens							Tipo De Sit.	Valor Patrimonial	Alterações Patrimoniais	Valor Atual
Numero Ordem	Data de Aquisição	Tipo	Nr.Inv.	Cl.	Tipo Bem	Descrição				
5952	2002/04/28	09	41432	401	05 01	RUA FONTE DA VILA	ACT		71.825,26	71.825,26
5953	2002/04/28	09	41433	401	05 01	PASSEIO 25 DE ABRIL	ACT		285.330,67	285.330,67
5959	2002/04/28	09	41439	401	05 01	RUA DO ROSÁRIO	ACT		3.844,55	3.844,55
5960	2002/04/28	09	41440	401	05 01	RUA FORMOSA sita na freguesia de Arca e PONTE DE LIMA	ACT		7.324,61	7.324,61
5963	2002/04/28	09	41443	401	05 01	RUA INÁCIO PERESTELO	ACT		156.820,84	156.820,84
5971	2002/04/28	09	41451	401	05 01	RUA DR. ANTÓNIO MAGALHÃES	ACT		21.840,01	21.840,01
5972	2002/04/28	09	41452	401	05 01	RUA CANDIDO DA CRUZ na freguesia de Arca e PONTE DE LIMA	ACT		38.415,62	38.415,62
5973	2002/04/28	09	41453	401	05 01	RUA GENERAL NORTON DE MATOS	ACT		58.415,10	58.415,10
5974	2002/04/28	09	41454	401	05 01	RUA JOÃO RODRIGUES DE MORAIS	ACT		44.306,98	44.306,98
5975	2002/04/28	09	41455	401	05 01	RUA AGOSTINHO JOSÉ TAVEIRA	ACT		46.244,78	46.244,78
5979	2002/04/28	09	41459	401	05 01	RUA DA LAPA	ACT		10.533,36	10.533,36
5985	2002/04/28	09	41465	401	05 01	RUA DO ARRABALDE em Ponte de Lima (limite com Ribeira)	ACT		498.542,92	498.542,92
5993	2009/12/30	013	67512	301	04 99	ESTAÇÃO ELEVATÓRIA na freguesia de Sá integrada na rede de saneamento às freguesias de Bertianos, Santa Comba e Sá	ACT	29.370,70		29.370,70
5994	2009/12/30	013	67513	401	05 05	Rede de SANEAMENTO às freguesias de Bertianos, Santa Comba e Sá	ACT	1.382.284,58	55.775,45	1.438.060,03
7480	2000/09/19		30473	301	02 04	EDIFÍCIO ESCOLAR DO 1º.CEB DE OUTRELO 2 - ANAIS	ACT	69.457,61	15.369,61	84.827,22
7481	2000/09/19		30474	301	06 99	TERRENO subjacente ao edifício das CASAS AMIGAS de ANAIS, sita na rua das Valas nº67 na freguesia de ANAIS	ACT	13.123,37		13.123,37
7482	2000/09/19		30475	301	06 99	TERRENO - ESCOLA DE OUTRELO 2 ANAIS	ACT	22.924,75		22.924,75
7483	2000/07/12		30476	301	02 04	EDIFÍCIO de r/c e 1ºandar destinado à Centro de Atividades Ocupacionais, onde está instalada a AAPEL (antiga escola), sito no lugar da Freiria na freguesia de ARCOZELO	ACT	140.291,90		140.291,90
7484	2001/09/21		30477	301	02 04	EDIFÍCIO ESCOLAR DO 1º.CEB DE VILAR - ARCOZELO	ACT	193.558,52		193.558,52
7485	2000/09/19		30478	301	06 99	TERRENO subjacente ao edifício de r/c e 1ºandar destinado à Centro de Atividades Ocupacionais, onde está instalada a AAPEL (antiga escola), sito no lugar da Freiria na freguesia de ARCOZELO	ACT	67.405,55		67.405,55
7489	2000/09/19	09	30482	301	06 99	TERRENO (ESCOLA DE PAINÇAL BÁRIO)	ACT	12.450,00		12.450,00
7490	2000/09/19	09	30483	301	02 04	EDIFÍCIO ESCOLAR DO 1º.CEB DE SETE FONTES - BEIRAL DO LIMA	ACT	35.165,25		35.165,25
7491	2000/07/12	09	30484	301	02 04	EDIFÍCIO ESCOLAR DO 1º.CEB DE CÂRCUA - BERTIANDOS	ACT	125.008,73		125.008,73
7492	2000/09/19	09	30485	301	06 99	TERRENO (ESCOLA DE CÂRCUA BERTIANDOS)	ACT	34.598,12		34.598,12
7494	2000/07/12	09	30487	301	02 04	EDIFÍCIO ESCOLAR DO 1º.CEB DE CANADELO - BRANDARA	ACT	33.444,40		33.444,40
7495	2000/09/19	09	30488	301	06 99	TERRENO (ESCOLA DE CANADELO BRANDARA)	ACT	20.987,92		20.987,92
7496	2000/09/19	09	30489	301	02 04	EDIFÍCIO ESCOLAR DO 1º.CEB DE PASSAL - CABAÇOS	ACT	132.904,70		132.904,70
7497	2000/09/19	09	30490	301	06 99	TERRENO (ESCOLA DE PASSAL CABAÇOS)	ACT	40.776,73		40.776,73
7498	2000/07/12	09	30491	301	02 04	EDIFÍCIO ESCOLAR DO 1º.CEB DE REGUEIRA - CABRAÇÃO	ACT	34.501,85	101.077,48	135.579,33
7499	2000/09/19	09	30492	301	06 99	TERRENO (ESCOLA DE REGUEIRA CABRAÇÃO)	ACT	18.805,18		18.805,18
7500	2000/07/12	09	30493	301	02 04	EDIFÍCIO ESCOLAR DO 1º.CEB DE CALVÁRIO - CALHEIROS	ACT	87.454,24		87.454,24
7501	2002/01/01		30494	301	06 99	TERRENO (ESCOLA DO 1º.CEB DE VILAR ARCOZELO)	ACT	60.849,35		60.849,35
7502	2000/09/19	09	30495	301	02 04	EDIFÍCIO ESCOLAR DO 1º.CEB DE IGREJA - CALVELO	ACT	147.644,18		147.644,18
7503	2000/09/19	09	30496	301	06 99	TERRENO (ESCOLA DE IGREJA CALVELO)	ACT	13.183,23		13.183,23
7505	2000/07/12	09	30498	301	02 04	EDIFÍCIO ESCOLAR DO 1º.CEB DE PAREDES - CEPÕES (NOVA)	ACT	54.618,37		54.618,37
7507	2000/09/19	09	30500	301	06 99	TERRENO (ESCOLA PAREDES CEPÕES -NOVA)	ACT	13.137,09		13.137,09
7508	2000/09/19	09	30501	301	02 04	EDIFÍCIO ESCOLAR DO 1º.CEB DE GANDARA com polidesportivo - CORREIÇA	ACT	202.387,25	432.028,85	634.416,10
Total Geral ou a Transportar .....								163.996.237,87	22.727.576,89	186.723.814,76

## MAPA DE INVENTÁRIO

## FICHA PATRIMONIAL : 2 BENS IMOVEIS

Identificação dos bens							Tipo De Sit.	Valor Patrimonial	Alterações Patrimoniais	Valor Atual	
Numero Ordem	Data de Aquisição	Tipo	Nr.Inv.	Cl.	Tipo Bem	Descrição					
7509	2000/09/19	09	30502	301	06	99	TERRENO (ESCOLA DE GANDARA CORREIHA)	ACT	45.460,44		45.460,44
7515	2000/09/19	09	30508	301	06	99	TERRENO subjacente ao edifício das CASAS AMIGAS de FACHA, sita no lugar de Casal na freguesia de FACHA	ACT	14.237,69		14.237,69
7518	2000/09/19	011	30511	301	02	04	EDIFÍCIO ESCOLAR DO 1º.CEB DE SANTA LUZIA - FEITOSA	ACT	69.956,41	191.021,01	260.977,42
7519	2002/01/01	011	30512	301	06	99	TERRENO (ESCOLA DE SANTA LUZIA FEITOSA)	ACT	30.476,55		30.476,55
7520	2000/09/19	09	30513	301	02	04	EDIFÍCIO ESCOLAR DO 1º.CEB DE MATA - FOJO-LOBAL	ACT	69.831,71		69.831,71
7521	2002/04/28	01	30514	301	06	01	LOTE Nº 5 PARCELA DE TERRENO PARA CONSTRUÇÃO URBANA EM FALDEJÃES ARCOZELO	ACT	54.921,75		54.921,75
7522	2000/07/12	09	30515	301	02	04	EDIFÍCIO ESCOLAR DO 1º.CEB sito em Rio Velho na freguesia de FONTÃO	ACT	90.841,07		90.841,07
7524	2000/09/19	09	30517	301	06	99	TERRENO subjacente ao edifício de r/c com 4 divisões designado de CASA AMIGA DE FORNELOS (ex-escola) sito na rua de Picarouba nº185 da freguesia de FORNELOS	ACT	15.472,71		15.472,71
7527	2000/09/19	01	30520	301	02	04	EDIFÍCIO ESCOLAR DO 1º.CEB DE CACHADA - FRIASTELAS	ACT	81.802,86		81.802,86
7528	2000/09/19	01	30521	301	06	99	TERRENO (ESCOLA DE 1ºCEB CACHADA FRIASTELAS)	ACT	20.006,78		20.006,78
7529	2000/09/19	05	30522	301	02	04	EDIFÍCIO ESCOLAR DO 1º.CEB DE IGREJA - GAIFAR	ACT	36.412,25		36.412,25
7530	2000/09/19	05	30523	301	06	99	TERRENO (ESCOLA DO 1ºCEB DE IGREJA GAIFAR)	ACT	14.784,37		14.784,37
7533	2000/09/19	01	30526	301	02	04	EDIFÍCIO ESCOLAR DO 1º.CEB DE VALDEMAR - GONDUFE	ACT	142.007,76		142.007,76
7534	2000/09/19	01	30527	301	06	99	TERRENO (ESCOLA DO 1ºCEB DE VALDEMAR GONDUFE)	ACT	29.359,24		29.359,24
7535	2000/07/12	09	30528	301	02	04	EDIFÍCIO ESCOLAR DO 1º.CEB DE SOUTINHO - LABRUJA	ACT	85.568,78		85.568,78
7536	2000/07/12	09	30529	301	06	99	TERRENO (ESCOLA DO 1ºCEB DE SOUTINHO LABRUJA )	ACT	14.559,91		14.559,91
7538	2000/07/12	01	30531	301	02	04	EDIFÍCIO ESCOLAR DO 1º.CEB DE OUTEIRO - MOREIRA	ACT	150.726,75	922,23	151.648,98
7539	2000/07/12	01	30532	301	06	99	TERRENO (ESCOLA DO 1ºCEB DE OUTEIRO MOREIRA)	ACT	28.430,68		28.430,68
7540	2000/09/19	09	30533	301	02	04	EDIFÍCIO ESCOLAR DO 1º.CEB DE IGREJA - NAVÍO	ACT	37.409,84		37.409,84
7541	2000/09/19	09	30534	301	06	99	TERRENO (ESCOLA DE 1ºCEB DE IGREJA NAVÍO)	ACT	15.921,63		15.921,63
7542	2000/09/19	09	30535	301	02	04	EDIFÍCIO ESCOLAR DO 1º.CEB DE SÃO ROQUE - POIARES	ACT	122.080,79		122.080,79
7543	2000/09/19	09	30536	301	06	99	TERRENO (ESCOLA DE 1ºCEB DE SÃO ROQUE POIARES)	ACT	20.889,66		20.889,66
7548	2000/09/19	09	30541	301	02	04	EDIFÍCIO ESCOLAR DO 1º.CEB DE IGREJA - sito na rua da Carvalha na freguesia de REBORDÕES SANTA MARIA	ACT	72.450,40	200,36	72.650,76
7549	2002/01/01	09	30542	301	06	99	TERRENO subjacente ao edifício designado de ESCOLA DE 1ºCEB DE IGREJA sito na rua da Carvalha nº282 na freguesia de REBORDÕES SANTA MARIA	ACT	20.600,35		20.600,35
7552	2000/09/19	09	30545	301	02	04	EDIFÍCIO ESCOLAR DO 1º.CEB DE RIBEIRO - REBORDÕES SOUTO	ACT	113.850,62		113.850,62
7553	2000/09/19	09	30546	301	06	99	TERRENO (ESCOLA DE 1ºCEB DE RIBEIRO REBORDÕES SOUTO)	ACT	23.059,43		23.059,43
7554	2000/04/12	09	30547	301	02	04	EDIFÍCIO ESCOLAR DO 1º.CEB DE NOGUEIRA - REFOIOS	ACT	151.609,62	8.111,69	159.721,31
7555	2002/01/01		30548	301	06	99	TERRENO (ESCOLA DE 1ºCEB DE NOGUEIRA REFOIOS)	ACT	27.059,79		27.059,79
7566	2000/07/12	09	30559	301	02	04	EDIFÍCIO ESCOLAR DO 1º.CEB DE GALVEIA - SÁ	ACT	41.614,71		41.614,71
7567	2000/07/12	09	30560	301	06	99	TERRENO (ESCOLA DE 1ºCEB DE GALVEIA SÁ)	ACT	12.433,54		12.433,54
7569	2000/09/19	01	30562	301	06	99	TERRENO onde está implantada a CASA AMIGA DE SANDIÃES - CML1 e CML2 - rua do Espinhoso nº21 e 23 da freguesia de SANDIÃES	ACT	17.567,66		17.567,66
7576	2000/09/19		30569	301	02	04	EDIFÍCIO ESCOLAR DO 1º.CEB DE BARREIRA - SERDEDELO	ACT	140.661,01		140.661,01
7577	2002/08/12	01	30570	112	03	03	REDUTOR DE VELOCIDADE POR MICROONDAS NA ESTRADA NACIONAL 202 NO LUGAR DE S.GONÇALO EM ARCOZELO	ACT	20.371,92		20.371,92
7581	2000/07/12		30574	301	06	99	TERRENO subjacente ao edifício designado de CASA DE ABRIGO (ex-escola) sito lugar da Costa em VILAR DO MONTE)	ACT	16.044,33		16.044,33
7582	2000/09/19		30575	301	02	04	EDIFÍCIO ESCOLAR DO 1º.CEB DE BARCO - VITORINO DAS DONAS	ACT	125.422,73		125.422,73
Total Geral ou a Transportar .....									165.970.143,61	22.927.832,18	188.897.975,79



## FICHA PATRIMONIAL : 2 BENS IMOVEIS

Identificação dos bens							Tipo De Sit.	Valor Patrimonial	Alterações Patrimoniais	Valor Atual	
Numero Ordem	Data de Aquisição	Tipo	Nr.Inv.	Cl.	Tipo	Ben					Descrição
7585	2000/09/19	09	30578	301	02	04	EDIFÍCIO ESCOLAR DO 1º.CEB DE IGREJA - VITORINO DE PIÃES	ACT	181.387,86	59.647,94	241.035,80
7586	2002/01/01		30579	301	06	99	TERRENO (ESCOLA DE 1ºCEB DE IGREJA VITORINO DE PIÃES)	ACT	28.980,16		28.980,16
7595	2000/08/02	01	30588	302	01	99	TERRENO DE MATO C/PINHEIROS "BOUÇA DE GREGIL" NA GEMIEIRA	ACT	10.724,16		10.724,16
7599	2000/10/17	01	30592	302	01	99	TERRENO DE MATO C/PINHEIROS "BOUÇA DE GREGIL" NA GEMIEIRA	ACT	7.207,63		7.207,63
7609	2000/09/15	01	30602	302	01	99	TERRENO COM RAMADAS "QUINTAL DE S.JOÃO"	ACT	124.948,87		124.948,87
7616	2000/12/15	01	30609	302	01	06	TERRENO DE MATO E LENHA "PARADA" EM ARCOS (S.PEDRO)	ACT	31.623,79		31.623,79
7617	2000/06/02	01	30610	302	01	99	TERRENO DE CULTIVO "LEIRA DAS CARREIRAS" na freguesia da RIBEIRA	ACT	8.978,36		8.978,36
7618	2000/03/03	01	30611	302	01	99	TERRENO DE CULTIVO "LEIRAS DA COUTINHA" NA RIBEIRA	ACT	7.067,97		7.067,97
7619	2000/02/29	01	30612	302	01	99	TERRENO DE MATO C/ PINHEIROS "AGUA PEDRA" NA SEARA	ACT	2.493,99		2.493,99
7621	1996/06/25	01	30614	302	01	99	TERRENO DE MATO "BOUCA DE MATO" NA QUEIJADA	ACT	16.452,85		16.452,85
7635	1997/03/07	01	30628	302	01	99	TERRENO DE CULTIVO COM RAMADA "LEIRA DA CASA DA ESCOLA" EM REFOIOS	ACT	4.987,98		4.987,98
7636	1996/03/07	09	30629	302	01	99	TERRENO DE MATO "TRÁS DA SARDINHA" NA RIBEIRA	ACT	9.975,96		9.975,96
7637	2000/03/03	01	30630	302	01	99	TERRENO DE CULTIVO "LEIRA DO CANTINHO" NA RIBEIRA	ACT	11.659,40		11.659,40
7814	1998/08/18	01	30807	302	01	06	TERRENO DE CULTIVO "CAMPO MINADO" EM ARCOZELO	ACT	49.879,79		49.879,79
7816	2002/01/10		30809	302	01	06	TERRENO DE CULTIVO COM VINHA EM RAMADA, OLIVEIRAS, CARVALHOS, CASTANHEIROS E OUTRAS ÁRVORES "CAMPO DE PELAMES" EM ARCOZELO	ACT	12.988,70		12.988,70
7817	1997/01/28	01	30810	302	01	06	TERRENO DE CULTIVO COM ÁRVORES "CAMPO DE PELAMES" EM ARCOZELO	ACT	19.951,92		19.951,92
7818	2001/01/16	01	30811	302	01	06	TERRENO DE CULTIVO C/VINHA EM RAMADA "CAMPO DO ARQUINHO" EM ARCOZELO	ACT	19.951,92		19.951,92
7823	1999/11/30	09	30816	401	08	01	TORRE DA EX-CADEIA DA COMARCA EM PONTE DE LIMA	ACT	147.926,60		147.926,60
7824	1993/02/09	09	30817	301	08	06	CASA TERRA / EX-CADEIA DAS MULHERES EM PONTE DE LIMA	ACT	142.484,93	129.696,88	272.181,81
9782	2001/04/02	01	32775	302	01	06	TERRENO DE PASTAGEM C/EUCALIPTOS NA LAGOA EM ARCOS(S.PEDRO)	ACT	576,96		576,96
9783	2001/04/02	01	32776	302	01	06	TERRENO DE PASTAGEM NA LAGOA EM S.PEDRO ARCOS	ACT	19.374,96		19.374,96

## FICHA PATRIMONIAL : 3 EQUIPAMENTO BÁSICO

Identificação dos bens							Tipo De Sit.	Valor Patrimonial	Alterações Patrimoniais	Valor Atual	
Numero Ordem	Data de Aquisição	Tipo	Nr.Inv.	Cl.	Tipo	Ben					Descrição
1	2000/03/15	011	23347	107	06	99	ESCORREDOR LEGUMES INOX	ACT	53,37		53,37
1	2008/02/19	01	56346	106	03	15	RADIO GRAVADOR WATSON	ACT	39,58		39,58
1	2010/01/05	01	68048	107	05	14	RADIADOR OLEO JOCEL NY7C 2000W	ACT	30,71		30,71
1	2013/07/05	01	74774	117	05	01	CONTENTOR EM CHAPA GALVANIZADA 800LT	ACT	389,24		389,24
1	2014/01/21	01	79508	107	01	20	AUXILIAR c/ pés 80, c/ tampo madeira, cor wengue	ACT	115,32		115,32
1	2020/08/26	01	96092				CONTENTOR POLIETILENO 800LTS	ACT	159,90		159,90
2	2000/03/15	011	23348	107	06	99	ESCORREDOR FRUTOS INOX 60X40	ACT	68,83		68,83
2	2003/03/07	01	41468	107	01	24	SOFÁ DUPLO REVESTIDO A PELE SINTÉTICA	ACT	727,41		727,41
2	2005/08/08	01	45315	117	05	01	CONTENTOR METÁLICO DE 800LT SISTEMA DE ELEVAÇÃO OSCHENNER	ACT	240,32		240,32
2	2008/02/27	01	56347	117	01	08	MEDIDOR DE CAUDAL	ACT	5.963,05		5.963,05
Total Geral ou a Transportar .....									166.837.556,10	23.117.177,00	189.954.733,10

## FICHA PATRIMONIAL : 3 EQUIPAMENTO BÁSICO

Identificação dos bens							Tipo De Sit.	Valor Patrimonial	Alterações Patrimoniais	Valor Atual	
Numero Ordem	Data de Aquisição	Tipo	Nr.Inv.	Cl.	Tipo Bem	Descrição					
2	2014/01/21	01	79509	107	01	22	PRATELEIRA 60x20x1.5 c/ suporte, cor wengue	ACT	33,99		33,99
2	2020/08/26	01	96093				CONTENTOR POLIETILENO 800LTS	ACT	159,90		159,90
3	2000/03/15	011	23349	107	06	06	COLHER DE MESA INOX	ACT	2,25		2,25
3	2001/12/17	01	35466	101	01	19	ROUTER	ACT	187,09	62,36	249,45
3	2003/03/07	01	41469	107	01	24	SOFÁ DUPLO REVESTIDO A PELE SINTÉTICA	ACT	727,42		727,42
3	2005/08/08	01	45316	117	05	01	CONTENTOR METÁLICO DE 800LT SISTEMA DE ELEVAÇÃO OSCHENNER	ACT	240,32		240,32
3	2008/02/15	01	56348	106	02	99	MESA DUPLA 05	ACT	38,30		38,30
3	2014/01/21	01	79510	107	01	22	PRATELEIRA 60x20x1.5 c/ suporte, cor wengue	ACT	33,99		33,99
3	2020/08/26	01	96094				CONTENTOR POLIETILENO 800LTS	ACT	159,90		159,90
4	2000/03/15	011	23350	107	06	99	CUTELO	ACT	17,96		17,96
4	2003/03/07	01	41470	107	01	24	SOFÁ DUPLO REVESTIDO A PELE SINTÉTICA	ACT	727,42		727,42
4	2005/08/08	01	45317	117	05	01	CONTENTOR METÁLICO DE 800LT SISTEMA DE ELEVAÇÃO OSCHENNER	ACT	240,32		240,32
4	2006/04/18	01	50121	112	03	99	CAMPAINHA INDUSTRIAL	ACT	41,98		41,98
4	2008/02/15	01	56349	106	02	99	MESA DUPLA 05	ACT	38,32		38,32
4	2009/01/21	01	61523	106	02	99	ARMARIO CONT. METALICO	ACT	130,68		130,68
4	2020/08/26	01	96095				CONTENTOR POLIETILENO 800LTS	ACT	159,90		159,90
5	2000/03/15	011	23351	107	06	06	CONCHA INOX	ACT	4,24		4,24
5	2000/08/21	01	35468	107	01	02	ARMÁRIO METÁLICO	ACT	124,31		124,31
5	2003/03/07	01	41471	107	01	24	SOFÁ DUPLO REVESTIDO A PELE SINTÉTICA	ACT	727,42		727,42
5	2005/08/08	01	45318	117	05	01	CONTENTOR METÁLICO DE 800LT SISTEMA DE ELEVAÇÃO OSCHENNER	ACT	240,32		240,32
5	2006/05/10	01	50122	112	03	03	PLACA "DESVIO A27"	ACT	61,24		61,24
5	2008/02/15	01	56350	106	02	99	MESA DUPLA 05	ACT	38,32		38,32
5	2009/01/21	01	61524	106	02	99	MESA RECTANGULAR FB03	ACT	38,61		38,61
5	2020/08/26	01	96096				CONTENTOR POLIETILENO 800LTS	ACT	159,90		159,90
6	1997/12/12	01	35469	107	05	02	AQUECEDOR ELÉCTRICO	ACT	163,61		163,61
6	2000/03/15	011	23352	107	06	06	ESCUMADEIRA DE PEIXE	ACT	3,74		3,74
6	2003/03/07	01	41472	107	01	24	SOFÁ TRIPLO REVESTIDO A PELE SINTÉTICA	ACT	1.010,44		1.010,44
6	2005/08/08	01	45319	117	05	01	CONTENTOR METÁLICO DE 800LT SISTEMA DE ELEVAÇÃO OSCHENNER	ACT	240,32		240,32
6	2006/05/10	01	50123	112	03	03	PLACA "A27" (120X33)	ACT	51,67		51,67
6	2008/02/15	01	56351	106	02	99	MESA DUPLA 05	ACT	38,32		38,32
6	2009/01/21	01	61525	106	02	99	MESA RECTANGULAR FB03	ACT	38,61		38,61
6	2020/08/26	01	96097				CONTENTOR POLIETILENO 800LTS	ACT	159,90		159,90
7	2000/03/15	011	23353	107	06	06	ESCUMADEIRA INOX 10	ACT	3,74		3,74
7	2003/03/07	01	41473	107	01	24	SOFÁ TRIPLO REVESTIDO A PELE SINTÉTICA	ACT	1.010,44		1.010,44
7	2004/03/26	01	43203	110	20	03	CARRINHO DE MAO	ACT	33,78		33,78
7	2005/08/08	01	45320	117	05	01	CONTENTOR METÁLICO DE 800LT SISTEMA DE ELEVAÇÃO OSCHENNER	ACT	240,32		240,32
7	2006/05/10	01	50124	112	03	03	PLACA A27 (120X33)	ACT	51,68		51,68
7	2008/02/15	01	56352	106	02	99	MESA DUPLA 05	ACT	38,32		38,32
7	2009/01/21	01	61526	106	02	99	MESA RECTANGULAR FB03	ACT	38,61		38,61
7	2020/08/26	01	96098				CONTENTOR POLIETILENO 800LTS	ACT	159,90		159,90
8	2000/03/15	011	23354	107	06	06	ESCUMADEIRA INOX 12	ACT	4,49		4,49
8	2001/06/01	01	35471	106	02	21	SECRETÁRIA P/ PROFESSOR	ACT	122,56		122,56
8	2003/02/03	01	41474	107	05	02	AQUECEDOR DE ALOGÊNIO	ACT	38,62		38,62
8	2004/03/26	01	43204	110	20	03	CARRINHO DE MAO	ACT	33,79		33,79
Total Geral ou a Transportar .....									166.845.373,06	23.117.239,36	189.962.612,42

## FICHA PATRIMONIAL : 3 EQUIPAMENTO BÁSICO

Identificação dos bens							Tipo De Sit.	Valor Patrimonial	Alterações Patrimoniais	Valor Atual	
Numero Ordem	Data de Aquisição	Tipo	Nr.Inv.	Cl.	Tipo	Bem					Descrição
8	2005/08/08	01	45321	117	05	01	CONTENTOR METÁLICO DE 800LT SISTEMA DE ELEVAÇÃO OSCHENNER	ACT	240,32	240,32	
8	2006/05/10	01	50125	112	03	03	PLACA "APROX. ESTRADA C/ PRIORIDADE"	ACT	42,06	42,06	
8	2007/09/06	01	52033	117	05	01	CONTENTOR DE 800LT	ACT	287,37	287,37	
8	2008/02/15	01	56353	106	02	20	CADEIRA ALUNO 05	ACT	17,38	17,38	
8	2009/01/21	01	61527	106	02	99	MESA RECTANGULAR FB03	ACT	38,61	38,61	
8	2020/08/26	01	96099				CONTENTOR POLIETILENO 800LTS	ACT	159,90	159,90	
9	2000/03/15	011	23355	107	06	06	2 FACAS DE COZINHA Nº9	ACT	6,73	6,73	
9	2001/06/01	01	35472	106	02	21	SECRETÁRIA P/ PROFESSOR	ACT	122,56	122,56	
9	2003/02/03	01	41475	107	05	02	AQUECEDOR DE ALOGÊNIO	ACT	38,61	38,61	
9	2005/08/08	01	45322	117	05	01	CONTENTOR METÁLICO DE 800LT SISTEMA DE ELEVAÇÃO OSCHENNER	ACT	240,32	240,32	
9	2006/05/10	01	50126	112	03	03	PLACA "APROX. ESTRADA C/ PRIORIDADE"	ACT	42,06	42,06	
9	2007/09/06	01	52034	117	05	01	CONTENTOR DE 800LT	ACT	287,37	287,37	
9	2008/02/15	01	56354	106	02	20	CADEIRA ALUNO 05	ACT	17,36	17,36	
9	2009/01/21	01	61528	106	02	99	MESA RECTANGULAR FB03	ACT	38,61	38,61	
9	2020/08/26	01	96100				CONTENTOR POLIETILENO 800LTS	ACT	159,90	159,90	
10	2000/03/15	011	23356	107	06	06	FACA DE COZINHA Nº15	ACT	5,49	5,49	
10	2001/06/01	01	35473	106	02	20	CADEIRA P/ PROFESSOR	ACT	64,20	64,20	
10	2003/03/19	01	41476	106	02	10	CAIXA MÉTRICA	ACT	373,20	373,20	
10	2005/08/08	01	45323	117	05	01	CONTENTOR METÁLICO DE 800LT SISTEMA DE ELEVAÇÃO OSCHENNER	ACT	240,32	240,32	
10	2006/05/10	01	50127	112	03	03	PLACA "APROX. ESTRADA C/ PRIORIDADE"	ACT	42,06	42,06	
10	2007/09/06	01	52035	117	05	01	CONTENTOR DE 800LT	ACT	287,37	287,37	
10	2008/02/15	01	56355	106	02	20	CADEIRA ALUNO 05	ACT	17,36	17,36	
10	2009/01/21	01	61529	106	02	99	MESA RECTANGULAR FB03	ACT	38,61	38,61	
10	2016/04/15	01	83170	107	01	99	PAINEL INFORMATIVO com informação gráfica em acrílico cristal 5mm 297x420	ACT	49,15	49,15	
10	2020/08/26	01	96101				CONTENTOR POLIETILENO 800LTS	ACT	159,90	159,90	
11	2000/03/15	011	23357	107	06	06	2 FACAS DE COZINHA Nº25	ACT	43,89	43,89	
11	2001/06/01	01	35474	106	02	20	CADEIRA P/ PROFESSOR	ACT	64,20	64,20	
11	2003/02/03	01	41477	107	05	02	AQUECEDOR DE ALOGÊNIO	ACT	38,62	38,62	
11	2004/03/11	01	43207	107	06	03	PLACA GRELHADORA	ACT	51,75	51,75	
11	2005/08/08	01	45324	117	05	01	CONTENTOR METÁLICO DE 800LT SISTEMA DE ELEVAÇÃO OSCHENNER	ACT	240,32	240,32	
11	2006/05/10	01	50128	112	03	03	PLACA "APROX. ESTRADA C/ PRIORIDADE"	ACT	42,06	42,06	
11	2007/09/06	01	52036	117	05	01	CONTENTOR DE 800LT	ACT	287,37	287,37	
11	2008/02/15	01	56356	106	02	20	CADEIRA ALUNO 05	ACT	17,36	17,36	
11	2009/01/21	01	61530	106	02	20	CADEIRA AA03	ACT	18,47	18,47	
11	2010/01/22	01	68058	103	02	99	CAIXA STANDARD 290X241X220	ACT	77,35	77,35	
11	2011/03/01	01	70048	101	01	02	COMPUTADOR MACBOOK PRO 15" i5	ACT	1.757,41	1.757,41	
11	2020/08/26	01	96102				CONTENTOR POLIETILENO 800LTS	ACT	159,90	159,90	
12	2000/03/15	011	23358	107	06	06	FACA SERRILHA Nº23	ACT	9,88	9,88	
12	2000/12/26	01	35475	107	01	02	ARMÁRIO METÁLICO CINZA	ACT	123,14	123,14	
12	2003/02/03	01	41478	107	05	02	AQUECEDOR DE ALOGÊNIO	ACT	38,61	38,61	
12	2004/03/11	01	43208	107	06	03	BALANCA DE COZINHA	ACT	31,71	31,71	
12	2005/08/08	01	45325	117	05	01	CONTENTOR METÁLICO DE 800LT SISTEMA DE ELEVAÇÃO OSCHENNER	ACT	240,32	240,32	
12	2006/05/10	01	50129	112	03	03	PLACA "APROX. ESTRADA C/ PRIORIDADE"	ACT	42,06	42,06	
12	2007/09/06	01	52037	117	05	01	CONTENTOR DE 800LT	ACT	287,37	287,37	
Total Geral ou a Transportar .....									166.851.961,67	23.117.239,36	189.969.201,03

## FICHA PATRIMONIAL : 3 EQUIPAMENTO BÁSICO

Identificação dos bens							Tipo De Sit.	Valor Patrimonial	Alterações Patrimoniais	Valor Atual	
Numero Ordem	Data de Aquisição	Tipo	Nr.Inv.	Cl.	Tipo	Bem					Descrição
12	2008/02/15	01	56357	106	02	20	CADEIRA ALUNO 05	ACT	17,36	17,36	
12	2009/01/21	01	61531	106	02	20	CADEIRA AA03	ACT	18,41	18,41	
12	2020/08/26	01	96103				CONTENTOR POLIETILENO 800LTS	ACT	159,90	159,90	
13	2000/03/15	011	23359	107	06	06	150 GARFOS DE ALUMÍNIO	ACT	89,78	89,78	
13	2000/12/26	01	35476	107	01	02	ARMÁRIO METÁLICO CINZA	ACT	123,14	123,14	
13	2003/02/03	01	41479	107	05	02	AQUECEDOR DE ALOGÊNIO	ACT	38,62	38,62	
13	2005/08/08	01	45326	117	05	01	CONTENTOR METÁLICO DE 800LT SISTEMA DE ELEVAÇÃO OSCHENNER	ACT	240,32	240,32	
13	2006/05/10	01	50130	112	03	03	PLACA "APROX. ESTRADA C/ PRIORIDADE"	ACT	42,06	42,06	
13	2007/09/06	01	52038	117	05	01	CONTENTOR DE 800LT	ACT	287,37	287,37	
13	2008/02/15	01	56358	106	02	20	CADEIRA ALUNO 05	ACT	17,36	17,36	
13	2009/01/21	01	61532	106	02	20	CADEIRA AA03	ACT	18,41	18,41	
13	2011/03/01	01	70050	101	01	99	PLACA DE VÍDEO BLACKMAGIC DECKLINK HD	ACT	1.054,45	1.054,45	
13	2020/08/26	01	96104				CONTENTOR POLIETILENO 800LTS	ACT	159,90	159,90	
14	2000/03/15	011	23360	107	06	99	FUNIL	ACT	0,50	0,50	
14	2003/01/22	01	41480	106	02	15	QUADRO DE PORCELANA	ACT	84,59	84,59	
14	2005/08/08	01	45327	117	05	01	CONTENTOR METÁLICO DE 800LT SISTEMA DE ELEVAÇÃO OSCHENNER	ACT	240,32	240,32	
14	2006/05/10	01	50131	112	03	03	PLACA "OBRIG. CONTORNAR"	ACT	42,06	42,06	
14	2007/09/06	01	52039	117	05	01	CONTENTOR DE 800LT	ACT	287,37	287,37	
14	2008/02/15	01	56359	106	02	20	CADEIRA ALUNO 05	ACT	17,36	17,36	
14	2009/01/21	01	61533	106	02	20	CADEIRA AA03	ACT	18,41	18,41	
14	2011/03/01	01	70051	101	01	99	RATO APPLE MAGIC	ACT	71,76	71,76	
14	2020/08/26	01	96105				CONTENTOR POLIETILENO 800LTS	ACT	159,90	159,90	
15	2000/03/15	011	23361	107	06	06	GARFO DE FRITOS	ACT	3,99	3,99	
15	2005/08/08	01	45328	117	05	01	CONTENTOR METÁLICO DE 800LT SISTEMA DE ELEVAÇÃO OSCHENNER	ACT	240,32	240,32	
15	2006/05/10	01	50132	112	03	03	PLACA "OBRIG. CONTORNAR"	ACT	42,06	42,06	
15	2007/09/06	01	52040	117	05	01	CONTENTOR DE 800LT	ACT	287,37	287,37	
15	2008/02/15	01	56360	106	02	20	CADEIRA ALUNO 05	ACT	17,36	17,36	
15	2009/01/21	01	61534	106	02	20	CADEIRA AA03	ACT	18,41	18,41	
15	2011/03/01	01	70052	101	01	21	TECLADO FINAL CUT STUDIO	ACT	132,57	132,57	
15	2020/08/26	01	96106				CONTENTOR POLIETILENO 800LTS	ACT	159,90	159,90	
16	2000/03/15	011	23362	107	06	06	MARTELO DE COZINHA	ACT	6,24	6,24	
16	2005/08/08	01	45329	117	05	01	CONTENTOR METÁLICO DE 800LT SISTEMA DE ELEVAÇÃO OSCHENNER	ACT	240,32	240,32	
16	2006/05/10	01	50133	112	03	03	PLACA "OBRIG. CONTORNAR"	ACT	42,06	42,06	
16	2007/09/06	01	52041	117	05	01	CONTENTOR DE 800LT	ACT	287,37	287,37	
16	2008/02/15	01	56361	106	02	20	CADEIRA ALUNO 05	ACT	17,36	17,36	
16	2009/01/21	01	61535	106	02	20	CADEIRA AA03	ACT	18,41	18,41	
16	2011/03/01	01	70053	101	01	99	MICROFONE RODE NT1-A	ACT	205,54	205,54	
16	2020/08/26	01	96107				CONTENTOR POLIETILENO 800LTS	ACT	159,90	159,90	
17	2000/03/15	011	23363	107	06	06	2 PÁS INOX DE TORRAR CREME	ACT	4,99	4,99	
17	2003/01/31	01	41483	111	01	99	PILAR COFRAGEM 4 PLACAS (2.5mx50cm)	ACT	258,18	258,18	
17	2004/03/31	01	43213	110	03	02	100 CONTADORES DE AGUA	ACT	2.350,16	2.350,16	
17	2005/08/08	01	45330	117	05	01	CONTENTOR METÁLICO DE 800LT SISTEMA DE ELEVAÇÃO OSCHENNER	ACT	240,32	240,32	
17	2006/05/10	01	50134	112	03	03	PLACA "OBRIG. CONTORNAR"	ACT	42,06	42,06	
17	2007/09/06	01	52042	117	05	01	CONTENTOR DE 800LT	ACT	287,67	287,67	
17	2008/02/15	01	56362	106	02	20	CADEIRA ALUNO 05	ACT	17,36	17,36	
Total Geral ou a Transportar .....									166.860.230,94	23.117.239,36	189.977.470,30

## FICHA PATRIMONIAL : 3 EQUIPAMENTO BÁSICO

Identificação dos bens							Tipo De Sit.	Valor Patrimonial	Alterações Patrimoniais	Valor Atual	
Numero Ordem	Data de Aquisição	Tipo	Nr.Inv.	Cl.	Tipo Bem	Descrição					
17	2009/01/21	01	61536	106	02	20	CADEIRA AA03	ACT	18,41	18,41	
17	2011/03/01	01	70054	101	01	99	MSA ABSORBER ROOM KIT	ACT	315,00	315,00	
17	2019/01/09	01	94816	112	01	03	EXTINTOR CO2 2KG C/ SUPORTE MURAL	ACT	30,75	30,75	
17	2020/08/26	01	96108				CONTENTOR POLIETILENO 800LTS	ACT	159,90	159,90	
18	2000/03/15	011	23364	107	06	99	PANELA DE ALUMÍNIO 5L	ACT	23,94	23,94	
18	2003/02/10	01	41484	108	01	99	CARRINHO P/ RECOLHA DE RESIDUOS SÓLIDOS C/ 2 BALDES VERDES	ACT	242,79	242,79	
18	2005/08/08	01	45331	117	05	01	CONTENTOR METÁLICO DE 800LT SISTEMA DE ELEVAÇÃO OSCHENNER	ACT	240,32	240,32	
18	2006/05/10	01	50135	112	03	03	PLACA "OBRIG. CONTORNAR"	ACT	42,06	42,06	
18	2007/09/06	01	52043	117	05	01	CONTENTOR DE 800LT	ACT	287,37	287,37	
18	2008/02/15	01	56363	106	02	99	ARMARIO METALICO	ACT	119,74	119,74	
18	2009/01/21	01	61537	106	02	20	CADEIRA AA03	ACT	18,41	18,41	
18	2011/03/01	01	70055	101	01	99	COLUNA PRODIP 5	ACT	108,85	108,85	
18	2018/06/27	01	91076	117	05	01	CONTENTOR DE 1100Lts em polietileno sem tampa, cinza e elevação OSCHNER	ACT	209,10	209,10	
18	2020/08/26	01	96109				CONTENTOR POLIETILENO 800LTS	ACT	159,90	159,90	
19	2000/03/15	011	23365	107	06	99	PANELA DE ALUMÍNIO 10L	ACT	34,42	34,42	
19	2003/02/10	01	41485	108	01	99	CARRINHO P/ RECOLHA DE RESIDUOS SÓLIDOS C/ 2 BALDES VERDES	ACT	242,78	242,78	
19	2004/03/04	01	43215	112	01	03	EXTINTOR PO QUIMICO ABC 6KG(VIATURA VOLVO 12-07-EH)	ACT	36,68	36,68	
19	2005/08/08	01	45332	117	05	01	CONTENTOR METÁLICO DE 800LT SISTEMA DE ELEVAÇÃO OSCHENNER	ACT	240,32	240,32	
19	2006/05/10	01	50136	112	03	03	PLACA "OBRIG. CONTORNAR"	ACT	42,06	42,06	
19	2007/09/06	01	52044	117	05	01	CONTENTOR DE 800LT	ACT	287,37	287,37	
19	2008/02/15	01	56364	106	02	99	ARMARIO METALICO	ACT	119,74	119,74	
19	2009/01/21	01	61538	106	02	20	CADEIRA AA03	ACT	18,41	18,41	
19	2010/01/25	01	68055	101	01	16	COMPUTADOR PORTATIL HP	ACT	805,22	805,22	
19	2020/08/26	01	96110				CONTENTOR POLIETILENO 800LTS	ACT	159,90	159,90	
20	2000/03/15	011	23366	107	06	99	PANELA DE ALUMÍNIO 70L	ACT	101,76	101,76	
20	2003/02/10	01	41486	108	01	99	CARRINHO P/ RECOLHA DE RESIDUOS SÓLIDOS C/ 2 BALDES VERDES	ACT	242,78	242,78	
20	2004/01/24	01	43216	117	01	09	MOTOR DE PRESSAO	ACT	175,76	175,76	
20	2005/08/08	01	45333	117	05	01	CONTENTOR METÁLICO DE 800LT SISTEMA DE ELEVAÇÃO OSCHENNER	ACT	240,32	240,32	
20	2006/05/03	01	50137	106	02	99	FRIGORIFICO EM MADEIRA	ACT	89,96	89,96	
20	2007/09/06	01	52045	117	05	01	CONTENTOR DE 800LT	ACT	287,37	287,37	
20	2009/01/21	01	61539	106	02	20	CADEIRA AA03	ACT	18,41	18,41	
20	2011/03/01	01	70057	101	01	99	PLACA DE SOM M-AUDIO PROFIRE 610	ACT	327,16	327,16	
20	2020/08/26	01	96111				CONTENTOR POLIETILENO 800LTS	ACT	159,90	159,90	
21	2000/03/15	011	23367	107	06	99	PANELA DE ALUMÍNIO 30L	ACT	53,87	53,87	
21	2003/02/10	01	41487	108	01	99	CARRINHO P/ RECOLHA DE RESIDUOS SÓLIDOS C/ 2 BALDES VERDES	ACT	242,78	242,78	
21	2005/08/08	01	45334	117	05	01	CONTENTOR METÁLICO DE 800LT SISTEMA DE ELEVAÇÃO OSCHENNER	ACT	240,32	240,32	
21	2006/05/03	01	50138	106	02	99	ARMARIO METALICO	ACT	125,95	125,95	
21	2007/09/06	01	52046	117	05	01	CONTENTOR DE 800LT	ACT	287,37	287,37	
21	2008/02/29	01	56366	106	03	18	TELEVISAO SAMSUNG LCD LE32S62B 16/9 32"	ACT	688,50	688,50	
21	2009/01/21	01	61540	106	02	20	CADEIRA AA03	ACT	18,41	18,41	
21	2011/03/16	01	70058	106	03	99	LEITOR DVD NEXT	ACT	33,13	33,13	
Total Geral ou a Transportar .....									166.867.528,13	23.117.239,36	189.984.767,49

## FICHA PATRIMONIAL : 3 EQUIPAMENTO BÁSICO

Identificação dos bens							Tipo De Sit.	Valor Patrimonial	Alterações Patrimoniais	Valor Atual
Numero Ordem	Data de Aquisição	Tipo	Nr.Inv.	Cl.	Tipo Bem	Descrição				
21	2019/01/15	01	94820	101	01 02	COMPUTADOR AMD RYZEN5 2400G3.9G, N/S:9HE8898Q80394;Memória Gskill 8GB DDR4 3000MHZ;Disco SSD BLUERAY 240GB M7B SATA;Placa Gráfica MSI GT7102GD3H; Ponte alimentação 620w 48A12V Dual rail;Caixa Sharkoon S23-S pret.	ACT	535,47		535,47
21	2020/08/26	01	96112			CONTENTOR POLIETILENO 800LTS	ACT	159,90		159,90
22	2000/03/15	011	23368	107	06 99	PASSEVITE INDUSTRIAL	ACT	28,93		28,93
22	2003/02/10	01	41488	108	01 99	CARRINHO P/ RECOLHA DE RESIDUOS SÓLIDOS C/ 2 BALDES VERDES	ACT	242,78		242,78
22	2004/02/18	01	43218	106	02 99	GLOBO TERRESTRE	ACT	25,14		25,14
22	2005/08/08	01	45335	117	05 01	CONTENTOR METÁLICO DE 800LT SISTEMA DE ELEVAÇÃO OSCHENNER	ACT	240,32		240,32
22	2006/05/03	01	50139	106	02 99	MESA RECTANGULAR	ACT	32,53		32,53
22	2007/09/06	01	52047	117	05 01	CONTENTOR DE 800LT	ACT	287,37		287,37
22	2009/01/21	01	61541	106	02 20	CADEIRA AA03	ACT	18,41		18,41
22	2009/01/30	01	56367	107	01 24	SOFÁ	ACT	528,00		528,00
22	2011/02/28	01	70059	107	05 99	ACUMULADOR DE CALOR 240W	ACT	366,07		366,07
22	2016/04/15	01	83182	107	01 99	PAINEL INFORMATIVO com informação gráfica em acrílico cristal 5mm 297x210mm	ACT	38,36		38,36
22	2019/01/15	01	94821	101	01 13	MONITOR DELL P2419HIPS 23.8" FHD16.9 60HZ, S/N 2DYGBR2	ACT	168,29		168,29
22	2020/08/26	01	96113			CONTENTOR POLIETILENO 800LTS	ACT	159,90		159,90
23	2000/03/15	011	23369	107	06 99	RALADOR INOX 4 FACES	ACT	2,39		2,39
23	2003/02/04	01	41489	106	02 99	MOVEL PARA TELEVISOR E VIDEO	ACT	414,50		414,50
23	2004/02/18	01	43219	106	02 99	GLOBO TERRESTRE	ACT	25,14		25,14
23	2005/08/08	01	45336	117	05 01	CONTENTOR METÁLICO DE 800LT SISTEMA DE ELEVAÇÃO OSCHENNER	ACT	240,32		240,32
23	2007/09/06	01	52048	117	05 01	CONTENTOR DE 800LT	ACT	287,37		287,37
23	2008/02/26	01	56368	110	20 03	CARRO DE MAO	ACT	32,65		32,65
23	2009/01/21	01	61542	106	02 20	CADEIRA AA03	ACT	18,41		18,41
23	2019/01/15	01	94822	101	01 21	TECLADO MICROSOFT EIRELESS 2000	ACT	39,68		39,68
23	2020/08/26	01	96114			CONTENTOR POLIETILENO 800LTS	ACT	159,90		159,90
24	2000/03/15	011	23370	107	06 06	ROLO DA MASSA	ACT	2,00		2,00
24	2003/01/21	01	41490	112	01 03	EXTINTOR PÓ QUIMICO	ACT	36,49		36,49
24	2004/02/18	01	43220	106	02 99	GLOBO TERRESTRE	ACT	25,14		25,14
24	2005/08/08	01	45337	117	05 01	CONTENTOR METÁLICO DE 800LT SISTEMA DE ELEVAÇÃO OSCHENNER	ACT	240,32		240,32
24	2007/09/06	01	52049	117	05 01	CONTENTOR DE 800LT	ACT	287,37		287,37
24	2008/02/26	01	56369	110	20 03	CARRO DE MAO	ACT	32,66		32,66
24	2009/01/21	01	61543	106	02 20	CADEIRA AA03	ACT	18,41		18,41
24	2011/03/09	01	70061	102	01 99	KIT INTERCOMUNICADOR GOLMAR 4110AL	ACT	86,35		86,35
24	2013/01/01	01	74797	107	06 02	Armário congelção em aço inox "J.S.S." KBF2320	ACT	1.194,13		1.194,13
24	2018/01/24	01	91082	101	02 03	SOFTWARE FINAL CUT PRO	ACT	490,77		490,77
24	2020/08/26	01	96115			CONTENTOR POLIETILENO 800LTS	ACT	159,90		159,90
25	2000/03/15	011	23371	107	06 99	SERTÀ AÇO POLIDO 26	ACT	12,47		12,47
25	2003/01/22	01	41491	107	06 03	PANELA N°46	ACT	88,57		88,57
25	2004/02/18	01	43221	106	02 99	GLOBO TERRESTRE	ACT	25,14		25,14
25	2005/08/08	01	45338	117	05 01	CONTENTOR METÁLICO DE 800LT SISTEMA DE ELEVAÇÃO OSCHENNER	ACT	240,32		240,32
25	2007/09/06	01	52050	117	05 01	CONTENTOR DE 800LT	ACT	287,37		287,37
25	2008/02/26	01	56370	110	20 03	CARRO DE MAO	ACT	32,66		32,66
Total Geral ou a Transportar .....								166.874.840,03	23.117.239,36	189.992.079,39



## FICHA PATRIMONIAL : 3 EQUIPAMENTO BÁSICO

Identificação dos bens							Tipo De Sit.	Valor Patrimonial	Alterações Patrimoniais	Valor Atual	
Numero Ordem	Data de Aquisição	Tipo	Nr.Inv.	Cl.	Tipo Bem	Descrição					
25	2009/01/21	01	61544	106	02	20	CADEIRA AA03	ACT	18,41		18,41
25	2011/04/06	01	70062	104	06	19	MAQUINA FOTOGRAFICA CANON DCC-660	ACT	545,48		545,48
25	2013/01/01	01	74798	107	06	02	Armário conservação em aço inox "J.S.S." KBF2332	ACT	1.344,26		1.344,26
25	2020/08/26	01	96116				CONTENTOR POLIETILENO 800LTS	ACT	159,90		159,90
26	2000/03/15	011	23372	107	06	99	SERTÃO AÇO POLIDO 40	ACT	30,93		30,93
26	2003/01/15	01	41492	107	09	99	DEPÓSITO EM FIBRA DE VIDRO	ACT	66,78		66,78
26	2004/02/18	01	43222	106	02	99	GLOBO TERRETRE	ACT	25,14		25,14
26	2005/08/08	01	45339	117	05	01	CONTENTOR METÁLICO DE 800LT SISTEMA DE ELEVAÇÃO OSCHENNER	ACT	240,32		240,32
26	2007/09/06	01	52051	117	05	01	CONTENTOR DE 800LT	ACT	287,37		287,37
26	2008/02/26	01	56371	110	20	03	CARRO DE MAO	ACT	32,66		32,66
26	2011/03/01	01	70063	101	01	04	SWITCH 24 PORTAS	ACT	249,32		249,32
26	2013/01/01	01	74799	107	06	02	Arca horizontal "EUROFRED" THC420 c/termo	ACT	451,60		451,60
26	2015/07/22	01	82077	117	05	01	CONTENTOR GALVANIZADO 800LTS	ACT	399,75		399,75
26	2017/01/11	01	88407	109	03	99	ROÇADOR DOLMAR MS34U 34CC	ACT	253,12		253,12
26	2020/08/26	01	96117				CONTENTOR POLIETILENO 800LTS	ACT	159,90		159,90
27	2000/03/15	011	23373	107	06	99	SERTÃO ANTIADERENTE	ACT	23,94		23,94
27	2003/02/24	01	41493	107	01	07	CADEIRA	ACT	31,00		31,00
27	2004/02/18	01	43223	106	02	99	GLOBO TERRETRE	ACT	25,14		25,14
27	2005/08/08	01	45340	117	05	01	CONTENTOR METÁLICO DE 800LT SISTEMA DE ELEVAÇÃO OSCHENNER	ACT	240,32		240,32
27	2007/09/06	01	52052	117	05	01	CONTENTOR DE 800LT	ACT	287,38		287,38
27	2008/03/10	01	56372	112	03	03	SINALIZAÇÃO INFORMATIVA	ACT	26.343,60		26.343,60
27	2011/03/01	01	70064	101	01	04	SWITCH 24 PORTAS	ACT	249,32		249,32
27	2013/01/01	01	74800	107	06	05	Armário mural em aço inox c/1720x400x600 com portas	ACT	429,76		429,76
27	2017/01/11	01	88408	109	03	99	ROÇADOR DOLMAR MS34U 34CC	ACT	253,12		253,12
27	2020/08/26	01	96118				CONTENTOR POLIETILENO 800LTS	ACT	159,90		159,90
28	2000/03/15	011	23374	107	06	99	TABULEIRO ALUMÍNIO	ACT	31,92		31,92
28	2003/02/24	01	41494	107	01	07	CADEIRA	ACT	31,00		31,00
28	2004/02/18	01	43224	106	02	99	GLOBO TERRETRE	ACT	25,14		25,14
28	2005/08/08	01	45341	117	05	01	CONTENTOR METÁLICO DE 800LT SISTEMA DE ELEVAÇÃO OSCHENNER	ACT	240,32		240,32
28	2006/05/29	01	50145	106	02	99	MESA REDONDA	ACT	55,71		55,71
28	2007/09/06	01	52053	117	05	01	CONTENTOR DE 800LT	ACT	287,38		287,38
28	2008/02/12	01	56373	101	02	03	INFORMATIZACAO DE POSTOS DE COBRANCA DE RECEITA	ACT	3.650,00		3.650,00
28	2011/03/01	01	70065	101	01	04	SWITCH 24 PORTAS	ACT	249,32		249,32
28	2013/01/01	01	74801	107	06	05	Armário mural em aço inox c/1720x400x600 com portas	ACT	429,76		429,76
28	2020/08/26	01	96119				CONTENTOR POLIETILENO 800LTS	ACT	159,90		159,90
29	2000/03/15	011	23375	107	06	99	TACHO ALUMÍNIO 5L	ACT	27,43		27,43
29	2003/02/24	01	41495	107	01	07	CADEIRA	ACT	31,00		31,00
29	2004/02/18	01	43225	106	02	99	GLOBO TERRETRE	ACT	25,14		25,14
29	2005/01/01	08	29	202	09	01	TRACTOR MATRÍCULA: 57-01-JE	ACT		3.809,15	3.809,15
29	2005/08/08	01	45342	117	05	01	CONTENTOR METÁLICO DE 800LT SISTEMA DE ELEVAÇÃO OSCHENNER	ACT	240,32		240,32
29	2006/05/29	01	50146	106	02	99	MESA REDONDA	ACT	55,71		55,71
29	2007/09/06	01	52054	117	05	01	CONTENTOR DE 800LT	ACT	287,38		287,38
29	2008/03/13	01	56374	106	03	99	LEITOR MULTI-CD DENON DCM 500	ACT	296,88		296,88
29	2013/01/01	01	74802	107	06	05	Armário mural em aço inox c/2495x400x600 com portas	ACT	640,20		640,20
29	2020/08/26	01	96120				CONTENTOR POLIETILENO 800LTS	ACT	159,90		159,90
30	2000/03/15	011	23376	107	06	99	TACHO ALUMÍNIO 10L	ACT	34,92		34,92
Total Geral ou a Transportar .....									166.914.107,78	23.121.048,51	190.035.156,29

## FICHA PATRIMONIAL : 3 EQUIPAMENTO BÁSICO

Identificação dos bens							Tipo De Sit.	Valor Patrimonial	Alterações Patrimoniais	Valor Atual
Numero Ordem	Data de Aquisição	Tipo	Nr.Inv.	Cl.	Tipo Bem	Descrição				
30	2003/02/24	01	41496	107	01 07	CADEIRA	ACT	31,00		31,00
30	2004/02/18	01	43226	106	02 99	GLOBO TERRETRE	ACT	25,14		25,14
30	2005/08/08	01	45343	117	05 01	CONTENTOR METÁLICO DE 800LT SISTEMA DE ELEVAÇÃO OSCHENNER	ACT	240,32		240,32
30	2007/09/06	01	52055	117	05 01	CONTENTOR DE 800LT	ACT	287,38		287,38
30	2008/03/12	01	56375	112	01 03	EXTINTOR CO2 2KG	ACT	44,49		44,49
30	2013/01/01	01	74803	107	06 05	Lavandouro apoio em aço inox c/3440x650 2 pios 4 gavetas e portas	ACT	1.190,22		1.190,22
30	2018/03/08	01	91088	101	02 06	SOFTWARE de gestão de ligação GNSS/TABLET Windows para configuração de correções diferenciais RTK via RENEPI/SERVIR	ACT	1.020,00		1.020,00
31	2000/03/15	011	23377	107	06 99	TACHO ALUMÍNIO 17L	ACT	53,37		53,37
31	2003/02/24	01	41497	107	01 07	CADEIRA	ACT	31,00		31,00
31	2004/02/18	01	43227	106	02 99	GLOBO TERRETRE	ACT	25,14		25,14
31	2005/08/08	01	45344	117	05 01	CONTENTOR METÁLICO DE 800LT SISTEMA DE ELEVAÇÃO OSCHENNER	ACT	240,32		240,32
31	2007/09/06	01	52056	117	05 01	CONTENTOR DE 800LT	ACT	287,38		287,38
31	2008/03/12	01	56376	112	01 03	EXTINTOR CO2 2KG	ACT	44,50		44,50
31	2010/01/26	01	68094	110	04 99	TORNO DE BANCADA	ACT	92,82		92,82
31	2013/01/01	01	74804	107	06 05	Pio lava mãos "FRIEMO" móvel (misturador)	ACT	245,94		245,94
31	2018/03/26	01	91089	101	02 02	WINDOWS Pro 10 64Bit Portuguese ipk DSP OEI DVD 03307135085415	ACT	139,56		139,56
31	2020/08/26	01	96122			CONTENTOR POLIETILENO 800LTS	ACT	159,90		159,90
32	1995/09/06	01	32	108	01 98	REBOQUE REBOAL 1 C1 3000 P-65247	ACT	2.980,07		2.980,07
32	2000/03/15	011	23378	107	06 06	TESOURA INOX PARA PEIXE	ACT	6,98		6,98
32	2003/02/24	01	41498	107	01 07	CADEIRA	ACT	31,00		31,00
32	2004/02/18	01	43228	106	02 99	GLOBO TERRETRE	ACT	25,14		25,14
32	2005/08/08	01	45345	117	05 01	CONTENTOR METÁLICO DE 800LT SISTEMA DE ELEVAÇÃO OSCHENNER	ACT	240,32		240,32
32	2006/03/08	01	50149	112	01 03	EXTINTOR PO QUIMICO 6KG	ACT	31,43		31,43
32	2007/09/06	01	52057	117	05 01	CONTENTOR DE 800LT	ACT	287,38		287,38
32	2008/03/12	01	56377	112	01 03	EXTINTOR CO2 2KG	ACT	44,50		44,50
32	2013/01/01	01	74805	107	06 03	Torradeira "FIAMMA" TRD-30.2 Com Timer (TM-12)	ACT	201,05		201,05
32	2020/08/26	01	96123			CONTENTOR POLIETILENO 800LTS	ACT	159,90		159,90
33	1995/09/06	01	33	108	01 98	REBOQUE HERCULANO 1 ESPECIAL 3500 C-53282	ACT	1.414,09		1.414,09
33	2000/03/15	011	23379	107	06 99	TIGELA INOX 22	ACT	17,96		17,96
33	2004/02/18	01	43229	106	02 99	GLOBO TERRETRE	ACT	25,14		25,14
33	2005/08/08	01	45346	117	05 01	CONTENTOR METÁLICO DE 800LT SISTEMA DE ELEVAÇÃO OSCHENNER	ACT	240,32		240,32
33	2007/09/06	01	52058	117	05 01	CONTENTOR DE 800LT	ACT	287,38		287,38
33	2008/03/12	01	56378	112	01 03	EXTINTOR CO2 2KG	ACT	44,50		44,50
33	2011/03/22	01	70070	107	06 05	ESTANTERIA COM PRATELEIRAS 2400x600x1750	ACT	1.768,35		1.768,35
33	2013/01/01	01	74806	107	06 03	Fogão industrial a gás sem forno "JUNEX" 7400 2P 800x750x850	ACT	1.471,34		1.471,34
33	2020/08/26	01	96124			CONTENTOR POLIETILENO 800LTS	ACT	159,90		159,90
34	2000/03/15	011	23380	107	06 99	TIGELA INOX 28	ACT	17,96		17,96
34	2003/02/24	01	41500	107	01 20	MESA DE COZINHA	ACT	118,43		118,43
34	2004/02/18	01	43230	106	02 99	GLOBO TERRESTRE	ACT	25,14		25,14
34	2005/08/08	01	45347	117	05 01	CONTENTOR METÁLICO DE 800LT SISTEMA DE ELEVAÇÃO OSCHENNER	ACT	240,32		240,32
Total Geral ou a Transportar .....								166.928.104,86	23.121.048,51	190.049.153,37

## FICHA PATRIMONIAL : 3 EQUIPAMENTO BÁSICO

Identificação dos bens							Tipo De Sit.	Valor Patrimonial	Alterações Patrimoniais	Valor Atual	
Numero Ordem	Data de Aquisição	Tipo	Nr.Inv.	Cl.	Tipo Bem	Descrição					
34	2006/05/11	01	50151	111	01	02	ESCADA EM ALUMINIO	ACT	41,05		41,05
34	2007/09/06	01	52059	117	05	01	CONTENTOR DE 800LT	ACT	287,38		287,38
34	2020/08/26	01	96125				CONTENTOR POLIETILENO 800LTS	ACT	159,90		159,90
35	1996/07/31	01	35	108	01	98	REBOQUE HERCULANO S1ET 5000 C-56070	ACT	2.613,45		2.613,45
35	2000/03/15	011	23381	107	06	99	SALADEIRA INOX	ACT	17,96		17,96
35	2003/02/24	01	41501	107	01	05	BELICHE	ACT	359,45		359,45
35	2004/02/18	01	43231	106	02	99	GLOBO TERRESTRE	ACT	25,14		25,14
35	2005/08/08	01	45348	117	05	01	CONTENTOR METÁLICO DE 800LT SISTEMA DE ELEVAÇÃO OSCHENNER	ACT	240,32		240,32
35	2007/09/06	01	52060	117	05	01	CONTENTOR DE 800LT	ACT	287,38		287,38
35	2010/01/28	01	68086	101	02	02	MICROSOFT WINDOWS PRO 7 32-BIT OEM PT	ACT	130,24		130,24
35	2012/05/31	01	71714	107	01	07	CADEIRA TIPO REALIZADOR EM PELE BRANCA	ACT	146,05		146,05
35	2013/01/01	01	74808	107	06	03	Grelhador movel a gás "JUNEX" 7100 2P	ACT	994,36		994,36
35	2016/04/15	01	83195	107	01	99	PAINEL INFORMATIVO com informação gráfica em acrílico cristal 5mm 600x140	ACT	37,03		37,03
35	2020/08/26	01	96126				CONTENTOR POLIETILENO 800LTS	ACT	159,90		159,90
36	2000/03/15	011	23382	107	06	06	CONCHA INOX MESA	ACT	3,74		3,74
36	2003/02/24	01	41502	107	01	11	CAMISEIRO C/ 7 GAVETAS	ACT	138,99		138,99
36	2004/01/12	01	43232	106	02	99	MESA RECTANGULAR(1,20x60x66)	ACT	42,27		42,27
36	2005/08/08	01	45349	117	05	01	CONTENTOR METÁLICO DE 800LT SISTEMA DE ELEVAÇÃO OSCHENNER	ACT	240,32		240,32
36	2006/05/11	01	50153	107	06	02	FRIGORIFICO ZANUSSI	ACT	245,85		245,85
36	2007/09/06	01	52061	117	05	01	CONTENTOR DE 800LT	ACT	287,38		287,38
36	2013/01/01	01	74809	107	06	05	Estante modular em aço inox c/1650x450x1800 com 4 prateleiras	ACT	415,51		415,51
36	2020/08/26	01	96127				CONTENTOR POLIETILENO 800LTS	ACT	159,90		159,90
37	1995/07/28	01	37	108	01	98	RECTROESCAVADORA CASE	ACT	39.732,42	1.100,39	40.832,81
37	2003/02/24	01	41503	107	01	08	CAMA CASAL	ACT	522,82		522,82
37	2004/01/12	01	43233	106	02	99	MESA RECTANGULAR(1,20x60x66)	ACT	42,27		42,27
37	2005/08/08	01	45350	117	05	01	CONTENTOR METÁLICO DE 800LT SISTEMA DE ELEVAÇÃO OSCHENNER	ACT	240,32		240,32
37	2006/04/18	01	50154	107	03	06	PROJECTOR IODETOS METALICOS 150W	ACT	83,79		83,79
37	2007/09/06	01	52062	117	05	01	CONTENTOR DE 800LT	ACT	287,15		287,15
37	2008/02/08	01	56382	111	01	02	ESCADA ALUMINIO DUPLA 4+4	ACT	79,18		79,18
37	2010/01/28	01	68089	112	03	03	PLACA DE INDICAÇÃO: CENTRO EDUC. DE VIT. PIAES (DIREITA)	ACT	56,54		56,54
37	2011/04/07	01	70074	104	09	01	BALANÇA DIGITAL PHILIPS	ACT	75,15		75,15
37	2013/01/01	01	74810	107	06	03	Grelhador Fry-Top móvel a gás "JUNEX" FT-7100 1P	ACT	1.246,05		1.246,05
37	2016/04/15	01	83197	107	01	99	PAINEL INFORMATIVO com informação gráfica em acrílico cristal 5mm 500x300mm	ACT	55,97		55,97
37	2020/08/26	01	96128				CONTENTOR POLIETILENO 800LTS	ACT	159,90		159,90
38	2000/03/15	011	23384	107	06	06	AFIADOR DE FACAS	ACT	4,24		4,24
38	2003/02/24	01	41504	107	01	17	ROUPEIRO	ACT	397,12		397,12
38	2004/01/12	01	43234	106	02	99	MESA RECTANGULAR(1,20x60x66)	ACT	42,27		42,27
38	2005/08/08	01	45351	117	05	01	CONTENTOR METÁLICO DE 800LT SISTEMA DE ELEVAÇÃO OSCHENNER	ACT	240,32		240,32
38	2009/01/22	01	61557	106	02	99	PUFF LARANJA	ACT	39,50		39,50
38	2011/03/17	01	70075	107	04	04	DESUMIDIFICADOR TROIA 10LT	ACT	110,57		110,57
38	2013/01/01	01	74811	107	06	03	Forno Convectur "GIORIK" ECO-MIX-10 GN1/L a gás	ACT	4.386,60		4.386,60
38	2020/08/26	01	96129				CONTENTOR POLIETILENO 800LTS	ACT	159,90		159,90
Total Geral ou a Transportar .....									166.983.100,51	23.122.148,90	190.105.249,41

## FICHA PATRIMONIAL : 3 EQUIPAMENTO BÁSICO

Identificação dos bens							Tipo De Sit.	Valor Patrimonial	Alterações Patrimoniais	Valor Atual
Numero Ordem	Data de Aquisição	Tipo	Nr.Inv.	Cl.	Tipo Bem	Descrição				
39	1997/09/16	01	39	108	01 05	MAQUINA LIMPA BERMAS E VALADOS	ACT	12.197,11		12.197,11
39	2000/03/15	011	23385	107	06 99	COADOR REDE Nº23	ACT	14,47		14,47
39	2000/05/17	01	35502	106	03 17	VIDEO WATSON	ACT	99,15		99,15
39	2004/01/12	01	43235	106	02 99	MESA RECTANGULAR(1,20x60x66)	ACT	42,27		42,27
39	2005/08/08	01	45352	117	05 01	CONTENTOR METÁLICO DE 800LT SISTEMA DE ELEVAÇÃO OSCHENNER	ACT	240,32		240,32
39	2006/03/31	01	50156	107	05 99	ACUMULADOR DE CALOR	ACT	488,79		488,79
39	2008/02/15	01	56384	106	03 18	TELEVISAO CE 20MWEST1 WESTWOOD	ACT	104,05		104,05
39	2011/06/14	01	70076	107	01 24	SOFÁ CAMA SOLISTA RANSTA	ACT	98,67		98,67
39	2013/01/01	01	74812	107	06 04	Máquinas de lavar pratos "DIHR" DS-45	ACT	1.710,40		1.710,40
39	2016/04/15	01	83199	107	01 99	PAINEL INFORMATIVO com informação gráfica em acrílico cristal 5mm 300x200mm	ACT	38,75		38,75
40	2000/03/15	011	23386	107	06 99	COADOR INOX CHINÊS	ACT	15,96		15,96
40	2003/02/24	01	41506	107	01 99	CAMISEIRO PEQUENO	ACT	104,79		104,79
40	2004/01/12	01	43236	106	02 99	MESA RECTANGULAR(1,20x60x66)	ACT	42,27		42,27
40	2005/08/08	01	45353	117	05 01	CONTENTOR METÁLICO DE 800LT SISTEMA DE ELEVAÇÃO OSCHENNER	ACT	240,32		240,32
40	2006/03/31	01	50157	107	05 99	ACUMULADOR DE CALOR	ACT	488,80		488,80
40	2008/02/15	01	56385	106	03 99	DVD CROWN ADVD4000	ACT	35,80		35,80
40	2009/01/22	01	61559	106	02 99	PUFF VERMELHO	ACT	39,50		39,50
40	2011/04/21	01	70077	106	06 99	PLACA DE HOMENAGEM GRAVADA COM OXIDAÇÃO EM BRONZE	ACT	2.675,64		2.675,64
40	2013/01/01	01	74813	107	06 04	Cortadora de carnes frias "KOSMOS" 300CE	ACT	611,26		611,26
41	2000/01/25	011	23387	106	02 20	CADEIRA	ACT	14,90		14,90
41	2003/02/24	01	41507	107	01 99	CAMISEIRO PEQUENO	ACT	104,79		104,79
41	2004/01/12	01	43237	106	02 99	MESA RECTANGULAR(1,20x60x66)	ACT	42,27		42,27
41	2005/08/08	01	45354	117	05 01	CONTENTOR METÁLICO DE 800LT SISTEMA DE ELEVAÇÃO OSCHENNER	ACT	240,32		240,32
41	2006/03/31	01	50158	107	05 99	ACUMULADOR DE CALOR	ACT	488,80		488,80
41	2008/02/07	01	56386	101	02 99	MEMORIA 512MB	ACT	32,89		32,89
41	2013/01/01	01	74814	107	06 05	Lavandouro apoio em aço inox c/2500x700 2 pios e portas	ACT	985,73		985,73
42	2000/01/25	011	23388	106	02 20	CADEIRA	ACT	14,90		14,90
42	2004/01/12	01	43238	106	02 99	CADEIRA EMPILHAVEL(40cm alt)	ACT	13,23		13,23
42	2006/03/31	01	50159	107	05 99	ACUMULADOR DE CALOR	ACT	488,80		488,80
42	2008/02/07	01	56387	107	06 04	BATEDEIRA KITCHENAID KMP5	ACT	453,81		453,81
42	2009/01/22	01	61561	106	02 99	PUFF BRANCO	ACT	39,50		39,50
42	2011/03/21	01	70079	101	01 07	IMPRESSORA/FOTOCOPIADORA KYOCERA TASKALFA 250 CI	ACT	5.241,82		5.241,82
42	2016/04/15	01	83202	107	01 99	PAINEL INFORMATIVO com informação gráfica em acrílico cristal 5mm 120x120mm	ACT	21,55		21,55
42	2019/01/24	01	94841	107	01 07	CADEIRA COM ASSENTO E COSTA EM MADEIRA - CADEIRA 4000 FAIA	ACT	44,83		44,83
43	2000/01/25	011	23389	106	02 20	CADEIRA	ACT	14,90		14,90
43	2003/02/24	01	41509	107	01 16	ESTANTE PARA LIVROS	ACT	84,39		84,39
43	2004/01/12	01	43239	106	02 99	CADEIRA EMPILHAVEL(40cm alt)	ACT	13,23		13,23
43	2006/03/31	01	50160	107	05 99	ACUMULADOR DE CALOR	ACT	488,80		488,80
43	2008/02/07	01	56388	107	06 04	BATEDEIRA KITCHENAID KMP5	ACT	453,81		453,81
43	2009/01/22	01	61562	106	02 99	PUFF BEGE	ACT	39,50		39,50
43	2013/01/01	01	74816	107	06 03	Containers (cuvete) para forno em aço inox GN-1/1-65	ACT	18,28		18,28
44	2000/01/25	011	23390	106	02 20	CADEIRA	ACT	14,90		14,90
44	2003/02/24	01	41510	107	01 16	ESTANTE PARA LIVROS	ACT	84,39		84,39
44	2004/01/12	01	43240	106	02 99	CADEIRA EMPILHAVEL(40cm alt)	ACT	13,23		13,23
Total Geral ou a Transportar .....								167.011.842,40	23.122.148,90	190.133.991,30

## FICHA PATRIMONIAL : 3 EQUIPAMENTO BÁSICO

Identificação dos bens							Tipo De Sit.	Valor Patrimonial	Alterações Patrimoniais	Valor Atual	
Numero Ordem	Data de Aquisição	Tipo	Nr.Inv.	Cl.	Tipo Bem	Descrição					
44	2006/03/31	01	50161	107	05	99	ACUMULADOR DE CALOR	ACT	488,80	488,80	
44	2008/01/22	01	56389	107	06	04	PASSE-VITE INOX	ACT	83,70	83,70	
44	2009/01/22	01	61563	106	02	99	PUFF VERDE	ACT	39,50	39,50	
44	2013/01/01	01	74817	107	06	03	Containers (cuvete) para forno em aço inox GN-1/1-65	ACT	18,28	18,28	
45	2000/01/25	011	23391	106	02	20	CADEIRA	ACT	14,90	14,90	
45	2003/02/24	01	41511	107	01	16	ESTANTE PARA LIVROS	ACT	84,39	84,39	
45	2004/01/12	01	43241	106	02	99	CADEIRA EMPILHAVEL(40cm alt)	ACT	13,23	13,23	
45	2006/03/31	01	50162	107	05	99	ACUMULADOR DE CALOR	ACT	488,80	488,80	
45	2009/01/22	01	61564	106	02	99	PUFF VERMELHO	ACT	39,50	39,50	
45	2009/01/30	01	56390	107	01	24	SOFÁ	ACT	528,00	528,00	
46	2000/01/12	01	35509	106	03	17	VIDEO GRAVADOR PHILIPS	ACT	140,00	140,00	
46	2000/01/25	011	23392	106	02	20	CADEIRA	ACT	14,90	14,90	
46	2004/01/12	01	43242	106	02	99	CADEIRA EMPILHAVEL(40cm alt)	ACT	13,23	13,23	
46	2006/03/31	01	50163	107	05	99	ACUMULADOR DE CALOR	ACT	488,78	488,78	
46	2008/01/24	01	56391	104	06	19	MAQUINA FOTOGRAFICA SONY DSC-T25	ACT	298,15	298,15	
46	2013/01/01	01	74819	107	06	03	Containers (cuvete) para forno em aço inox GN-1/1-65	ACT	18,28	18,28	
46	2014/01/21	01	79553	107	01	20	AUXILIAR c/ pés 60, c/ tampo madeira, cor wengue	ACT	103,18	103,18	
47	2000/01/25	011	23393	106	02	20	CADEIRA	ACT	14,90	14,90	
47	2003/02/24	01	41513	107	01	24	SOFÁ INDIVIDUAL EM TECIDO	ACT	149,28	149,28	
47	2004/01/12	01	43243	106	02	99	CADEIRA EMPILHAVEL(40cm alt)	ACT	13,23	13,23	
47	2006/04/18	01	50164	110	01	01	QUADRO ELECTRICO	ACT	415,01	415,01	
47	2007/06/28	01	52072	101	02	04	MEMORIA 512 MB	ACT	40,71	40,71	
47	2011/04/11	01	70084	107	06	03	MICROONDAS ALASKA	ACT	24,73	24,73	
48	2000/01/25	011	23394	106	02	20	CADEIRA	ACT	14,90	14,90	
48	2003/02/24	01	41514	107	01	24	SOFÁ DUPLO EM TECIDO	ACT	300,00	300,00	
48	2004/01/12	01	43244	106	02	99	CADEIRA RODADA	ACT	51,66	51,66	
48	2008/02/12	01	56393	107	03	06	PROJECTOR IOD. METALICOS 150W	ACT	79,03	79,03	
48	2011/03/14	01	70085	101	02	03	SOFTWARE FINAL CUT STUDIO 2	ACT	1.069,04	1.069,04	
48	2014/02/03	01	79555	109	03	99	SOPRADOR GASOLINA DOLMAR 4T PB7600	ACT	545,58	545,58	
48	2016/04/15	01	83208	107	01	99	PAINEL INFORMATIVO com informação gráfica em acrílico cristal 5mm 100x200mm	ACT	21,96	21,96	
49	2000/01/25	011	23395	106	02	20	CADEIRA	ACT	14,90	14,90	
49	2003/02/26	01	41515	106	02	14	MAPA MUNDO PLASTIFICADO	ACT	16,42	16,42	
49	2004/01/12	01	43245	106	02	99	MESA RECTANGULAR(1,20x60x66)	ACT	42,20	42,20	
49	2007/06/28	01	52074	110	04	13	MARTELO BOSCH GBH	ACT	598,50	598,50	
49	2008/02/08	01	56394	101	02	03	EMULADOR AVIVA FOR DESKTOPS VERSION	ACT	302,22	302,22	
49	2011/03/14	01	70086	101	02	03	SOFTWARE FX FACTORY PRO/BOINX EXFILES	ACT	496,21	496,21	
49	2014/02/03	01	79556	109	03	99	SOPRADOR GASOLINA DOLMAR 4T PB7600	ACT	545,57	545,57	
50	2000/01/25	011	23396	106	02	20	CADEIRA	ACT	14,90	14,90	
50	2001/12/03	01	35513	106	02	99	MESA ESCOLAR C/ ESTROTEIRA EM TUBO BEIJE	ACT	33,79	33,79	
50	2003/02/26	01	41516	106	02	14	MAPA MUNDO PLASTIFICADO	ACT	16,42	16,42	
50	2004/01/12	01	43246	106	02	99	MESA RECTANGULAR(1,20x60x66)	ACT	42,20	42,20	
50	2005/05/27	01	45363	117	05	99	COMODA COM 3 GAVETAS PARA VIDRO, PAPEL E PLÁSTICO, COR CINZA COM RODAS	ACT	238,49	238,49	
50	2007/06/28	01	52075	110	04	13	MARTELO BOSCH GSH	ACT	959,08	959,08	
50	2008/02/08	01	56395	101	02	03	EMULADOR AVIVA FOR DESKTOPS VERSION	ACT	302,23	302,23	
50	2010/01/28	01	68097	112	03	03	SINAL DE TRANSITO PROIBIDO	ACT	65,09	65,09	
50	2011/03/14	01	70087	101	02	03	SOFTWARE SUGAREX CINE FEST/DROP IN	ACT	240,81	240,81	
50	2015/05/08	01	82101	101	01	03	equipamento de rede TRANSMISSORES TEKA 5.8GHZ SN:2245AHV365	ACT	101,85	101,85	
Total Geral ou a Transportar .....									167.021.488,93	23.122.148,90	190.143.637,83

## FICHA PATRIMONIAL : 3 EQUIPAMENTO BÁSICO

Identificação dos bens							Tipo De Sit.	Valor Patrimonial	Alterações Patrimoniais	Valor Atual
Numero Ordem	Data de Aquisição	Tipo	Nr.Inv.	Cl.	Tipo Bem	Descrição				
50	2020/06/02	01	96141			MAGNUM CAP (Carregador para viaturas elétricas)	ACT	504,30		504,30
51	2000/01/25	011	23397	106	02 20	CADEIRA	ACT	14,90		14,90
51	2001/12/03	01	35514	106	02 99	MESA ESCOLAR C/ ESTROTEIRA EM TUBO BEIJE	ACT	33,79		33,79
51	2003/02/26	01	41517	106	02 14	GLOBO	ACT	27,67		27,67
51	2004/01/12	01	43247	106	02 99	MESA RECTANGULAR(1,20x60x66)	ACT	42,20		42,20
51	2005/05/13	01	45364	117	05 99	COMODA COM 2 GAVETAS PARA VIDRO, PAPEL E PLÁSTICO, COR CINZA COM RODAS	ACT	173,47		173,47
51	2007/07/27	01	52076	101	02 03	LICENCIAMENTO ORACLE DATABASE STANDART EDITION	ACT	10.758,56		10.758,56
51	2008/03/10	01	56396	112	01 03	EXTINTOR PO QUIMICO 6KG	ACT	36,65		36,65
51	2011/03/22	01	70088	101	01 04	SWITCH 24 PORTAS	ACT	249,32		249,32
51	2020/03/05	01	96142			BERBEQUIM XLM PERVF	ACT	45,01		45,01
52	2000/01/25	011	23398	106	02 20	CADEIRA	ACT	14,90		14,90
52	2001/12/03	01	35515	106	02 99	MESA ESCOLAR C/ ESTROTEIRA EM TUBO BEIJE	ACT	33,79		33,79
52	2003/02/26	01	41518	106	02 14	GLOBO	ACT	27,67		27,67
52	2004/01/12	01	43248	106	02 99	CADEIRA EMPILHAVEL(40cm alt)	ACT	13,21		13,21
52	2005/05/13	01	45365	117	05 99	ECOPONTO MINIMAX COM 3 CONTENTORES DE 50LT DE COR AZUL, VERDE E AMARELO	ACT	88,68		88,68
52	2008/03/10	01	56397	112	01 99	MANGUEIRA GONDUR FLEX. 25X25 C/STORZ	ACT	159,53		159,53
52	2011/03/01	01	70089	101	01 04	SWITCH 24 PORTAS	ACT	249,32		249,32
52	2014/02/11	01	79559	101	01 99	PROCESSADOR INTEL CORE I3 3240 3.4GHz	ACT	108,38		108,38
52	2020/04/16	01	96143			REBARBADORA BOSCH GWS 7-115	ACT	56,52		56,52
53	2000/01/25	011	23399	106	02 20	CADEIRA	ACT	14,90		14,90
53	2001/12/03	01	35516	106	02 99	MESA ESCOLAR C/ ESTROTEIRA EM TUBO BEIJE	ACT	33,79		33,79
53	2003/01/29	01	41519	112	01 03	EXTINTOR PÓ QUÍMICO	ACT	36,49		36,49
53	2004/01/12	01	43249	106	02 99	CADEIRA EMPILHAVEL(40cm alt)	ACT	13,21		13,21
53	2006/05/10	01	50170	106	02 99	MOVEL DE DISPARCE EM MADEIRA	ACT	191,92		191,92
53	2007/07/10	01	52078	109	03 99	ABRIGO DE JARDIM	ACT	1.391,08		1.391,08
53	2008/03/10	01	56398	112	01 99	MANGUEIRA GONDUR FLEX. 25X25 C/STORZ	ACT	159,54		159,54
53	2011/03/01	01	70090	101	01 04	SWITCH 24 PORTAS	ACT	249,32		249,32
53	2020/06/04	01	96144			BERBEQUIM Bateria TOTAL 20V 18+1	ACT	129,00		129,00
54	2000/01/25	011	23400	106	02 20	CADEIRA	ACT	14,90		14,90
54	2001/12/03	01	35517	106	02 99	MESA ESCOLAR C/ ESTROTEIRA EM TUBO BEIJE	ACT	33,79		33,79
54	2003/01/14	01	41520	107	06 05	BANCADA DE APOIO EM AÇO INOX (1.500x700x860)C/ 2 PRATELEIRAS	ACT	300,21		300,21
54	2004/01/12	01	43250	106	02 99	CADEIRA EMPILHAVEL(40cm alt)	ACT	13,21		13,21
54	2005/02/03	01	45367	107	01 02	VESTIÁRIO COM 3 CACIFES EM ESTRUTURA METÁLICA COR CINZA COM 926X1900	ACT	149,41		149,41
54	2006/05/10	01	50171	106	02 99	MAQUINA LAVAR LOUCA EM MADEIRA	ACT	95,96		95,96
54	2008/03/12	01	56399	109	03 03	MOTOSERRA PODADORA STIHL 192T	ACT	321,92		321,92
54	2011/03/21	01	70091	101	01 99	MOTHERBOARD	ACT	52,41		52,41
55	2000/01/25	011	23401	106	02 20	CADEIRA	ACT	14,90		14,90
55	2001/12/03	01	35518	106	02 99	MESA ESCOLAR C/ ESTROTEIRA EM TUBO BEIJE	ACT	33,79		33,79
55	2003/01/14	01	41521	107	06 05	BANCADA DE APOIO EM AÇO INOX (1.200x700x860)C/ 2 PRATELEIRAS	ACT	363,86		363,86
55	2004/01/12	01	43251	106	02 99	CADEIRA EMPILHAVEL(40cm alt)	ACT	13,21		13,21
55	2005/02/03	01	45368	107	01 02	VESTIÁRIO COM 3 CACIFES EM ESTRUTURA METÁLICA COR CINZA COM 926X1900	ACT	149,41		149,41
55	2006/05/10	01	50172	106	02 99	MERCERIA EM MADEIRA	ACT	179,92		179,92
55	2007/06/15	01	52080	108	01 99	CARRO DE MAO	ACT	47,90		47,90
55	2008/04/03	01	56400	106	02 17	QUADRO CERAMICA BRANCA MAGNETICO	ACT	121,67		121,67
Total Geral ou a Transportar .....								167.038.252,52	23.122.148,90	190.160.401,42

## FICHA PATRIMONIAL : 3 EQUIPAMENTO BÁSICO

Identificação dos bens							Tipo De Sit.	Valor Patrimonial	Alterações Patrimoniais	Valor Atual	
Numero Ordem	Data de Aquisição	Tipo	Nr.Inv.	Cl.	Tipo	Bem					Descrição
55	2011/03/15	01	70092	107	02	16	TOLDO 209X265	ACT	92,20		92,20
56	1992/01/08	01	56	104	08	06	RELÓGIO	ACT	36,41		36,41
56	2000/01/25	011	23402	106	02	20	CADEIRA	ACT	14,90		14,90
56	2001/12/03	01	35519	106	02	99	MESA ESCOLAR C/ ESTROTURA EM TUBO BEIJE	ACT	33,79		33,79
56	2003/01/14	01	41522	107	06	05	LAVADOURO DUPLO EM AÇO INOX	ACT	763,26		763,26
56	2004/01/12	01	43252	106	02	99	MESA REDONDA	ACT	66,35		66,35
56	2005/02/03	01	45369	107	01	02	VESTIÁRIO COM 3 CACIFES EM ESTRUTURA METÁLICA COR CINZA COM 926X1900	ACT	149,41		149,41
56	2006/05/10	01	50173	106	02	99	TABUA DE PASSAR (DE BRINCAR)	ACT	53,99		53,99
56	2014/02/11	01	79563	101	01	99	MEMORIA 4GB DDR3-1600 KINGSTON	ACT	40,02		40,02
56	2015/05/08	01	82107	101	01	99	UPS - UNIDADES DE ALIMENTAÇÃO ININTERRUPTA ELLIPSE ECO 650DIN SN:G016E39072	ACT	95,55		95,55
57	2001/12/03	01	35520	106	02	99	MESA ESCOLAR C/ ESTROTURA EM TUBO BEIJE	ACT	33,79		33,79
57	2003/01/14	01	41523	107	06	05	ARMÁRIO MURAL C/ PORTAS DESLIZANTES, RODÍZIO E PRATELEIRA INTERMÉDIA	ACT	462,75		462,75
57	2004/01/12	01	43253	106	02	99	CADEIRA FIXA REVESTIDA A NAPA	ACT	33,08		33,08
57	2005/02/03	01	45370	107	01	02	VESTIÁRIO COM 3 CACIFES EM ESTRUTURA METÁLICA COR CINZA COM 926X1900	ACT	149,41		149,41
57	2006/05/10	01	50174	106	02	99	CAIXA PARA ARRUMOS	ACT	41,98		41,98
57	2007/06/28	01	52082	117	01	03	ELECTROBOMBA SUMERSIVEL	ACT	194,74		194,74
57	2008/04/01	01	56402	108	01	99	CARRINHO DE ARMAZEM	ACT	64,32		64,32
58	2001/12/03	01	35521	106	02	99	MESA ESCOLAR C/ ESTROTURA EM TUBO BEIJE	ACT	33,79		33,79
58	2003/01/14	01	41524	107	06	04	APANHA FUMOS MURAL EM AÇO INOX	ACT	655,30		655,30
58	2004/01/12	01	43254	106	02	99	CADEIRA FIXA REVESTIDA A NAPA	ACT	33,08		33,08
58	2005/02/03	01	45371	107	01	02	VESTIÁRIO COM 3 CACIFES EM ESTRUTURA METÁLICA COR CINZA COM 926X1900	ACT	149,41		149,41
58	2006/05/10	01	50175	106	02	99	CAIXA PARA ARRUMOS	ACT	41,98		41,98
58	2008/03/18	01	56403	107	05	08	ESQUENTADOR	ACT	272,14		272,14
59	2000/01/25	011	23405	106	02	99	MESA REDONDA	ACT	58,36		58,36
59	2001/12/03	01	35522	106	02	99	MESA ESCOLAR C/ ESTROTURA EM TUBO BEIJE	ACT	33,79		33,79
59	2003/01/14	01	41525	107	06	05	MESA DE APOIO EM AÇO INOX C/ PORTAS DESLIZANTES DUAS PRATELEIRAS E 4 GAVETAS	ACT	1.025,30		1.025,30
59	2004/01/12	01	43255	106	02	99	CADEIRA FIXA REVESTIDA A NAPA	ACT	33,08		33,08
59	2005/02/03	01	45372	107	01	02	VESTIÁRIO COM 3 CACIFES EM ESTRUTURA METÁLICA COR CINZA COM 926X1900	ACT	149,41		149,41
59	2006/05/10	01	50176	106	02	99	CAIXA PARA ARRUMOS	ACT	41,98		41,98
60	2000/01/25	011	23406	106	02	99	MESA REDONDA	ACT	58,36		58,36
60	2001/12/03	01	35523	106	02	99	MESA ESCOLAR C/ ESTROTURA EM TUBO BEIJE	ACT	33,79		33,79
60	2003/01/14	01	41526	107	06	05	MESA DE APOIO EM AÇO INOX C/ PORTAS DESLIZANTES DUAS PRATELEIRAS E 4 GAVETAS	ACT	1.025,30		1.025,30
60	2004/01/12	01	43256	106	02	99	CADEIRA FIXA REVESTIDA A NAPA	ACT	33,08		33,08
60	2005/02/14	01	45373	110	20	03	CARRO DE ATERRO COM ROD PNEUMÁTICA	ACT	33,79		33,79
60	2006/05/10	01	50177	106	02	99	CAIXA PARA ARRUMOS	ACT	41,98		41,98
60	2008/03/14	01	56405	107	07	06	TABUA DE ENGOMAR P/ CALDEIRA	ACT	53,88		53,88
61	2000/01/25	011	23407	106	02	99	MESA REDONDA	ACT	58,36		58,36
61	2001/12/03	01	35524	106	02	99	MESA ESCOLAR C/ ESTROTURA EM TUBO BEIJE	ACT	33,79		33,79
61	2003/01/14	01	41527	107	06	03	VENTILADOR CENTRÍFUGO DE COBERTURA	ACT	679,34		679,34
61	2004/01/12	01	43257	106	02	99	CADEIRA FIXA REVESTIDA A NAPA	ACT	33,08		33,08
61	2005/01/18	01	45374	104	06	19	MÁQUINA FOTOGRÁFICA DIGITAL FUJIFILM E 510	ACT	396,45		396,45
61	2006/05/10	01	50178	106	02	99	CAIXA PARA CAPAS.	ACT	65,97		65,97
Total Geral ou a Transportar .....									167.045.653,26	23.122.148,90	190.167.802,16



## FICHA PATRIMONIAL : 3 EQUIPAMENTO BÁSICO

Identificação dos bens							Tipo De Sit.	Valor Patrimonial	Alterações Patrimoniais	Valor Atual	
Numero Ordem	Data de Aquisição	Tipo	Nr.Inv.	Cl.	Tipo Bem	Descrição					
61	2007/06/29	01	52086	111	01	02	ESCADA EM ALUMINIO DE 6 METROS	ACT	69,27		69,27
61	2008/03/13	01	56406	107	06	03	PANELA N.º45 72LT	ACT	119,74		119,74
61	2011/03/14	01	70098	117	05	99	100 CONTADORES DE ÁGUA DW15	ACT	4.497,51		4.497,51
62	2000/01/25	011	23408	106	02	99	MESA REDONDA	ACT	58,36		58,36
62	2001/12/03	01	35525	106	02	99	MESA ESCOLAR C/ ESTROTURA EM TUBO BEIJE	ACT	33,79		33,79
62	2003/01/14	01	41528	107	06	04	MÁQUINA DE LAVAR LOUÇA (600x600x830)	ACT	1.584,00		1.584,00
62	2004/01/12	01	43258	106	02	99	ARMARIO METALICO(1.60x95x39)	ACT	130,41		130,41
62	2006/05/24	01	50179	106	01	15	MESA EM FERRO	ACT	248,27		248,27
62	2008/03/13	01	56407	107	06	03	FRIGIDEIRA ALUMINIO 32CM	ACT	29,93		29,93
62	2011/03/07	01	70099	109	03	03	CORTA SEBES HS45	ACT	316,41		316,41
62	2013/01/01	01	74835	107	06	99	Mata moscas caçador "KOSMOS" V30C inox (placa)	ACT	115,70		115,70
62	2016/02/08	01	83222	106	03	99	CARREGADOR Shure SBC800-E para microfone Shure	ACT	293,71		293,71
63	2000/01/25	011	23409	106	02	99	MESA REDONDA	ACT	58,36		58,36
63	2001/12/03	01	35526	106	02	99	MESA ESCOLAR C/ ESTROTURA EM TUBO BEIJE	ACT	33,79		33,79
63	2003/01/15	01	41529	106	02	99	MÓVEL PARA COMPUTADOR	ACT	443,05		443,05
63	2004/01/12	01	43259	106	02	99	ARMARIO METALICO(1.60x95x39)	ACT	130,41		130,41
63	2006/05/24	01	50180	106	01	15	PAVILHAO	ACT	790,96		790,96
63	2007/07/25	01	52088	118	07	99	CATAVENTO	ACT	2.694,15		2.694,15
63	2008/03/13	01	56408	107	06	03	PANELA N.º24 10LT	ACT	47,78		47,78
63	2010/02/18	01	68108	102	01	01	MINICENTRAL ANALOGICA TIPTEL 2/8 CLIP	ACT	299,51		299,51
63	2011/03/07	01	70100	109	03	99	MOTORROÇADORA STIHL 8556	ACT	288,00		288,00
63	2013/01/01	01	74836	107	06	99	Mata moscas caçador "KOSMOS" V30C inox (placa)	ACT	115,74		115,74
64	2000/01/25	011	23410	106	02	99	MESA REDONDA	ACT	58,36		58,36
64	2001/12/03	01	35527	106	02	99	MESA ESCOLAR C/ ESTROTURA EM TUBO BEIJE	ACT	33,79		33,79
64	2003/02/27	01	41530	107	06	03	FOGÃO "FAGOR"	ACT	288,60		288,60
64	2004/01/12	01	43260	106	02	99	ARMARIO METALICO(1.60x95x39)	ACT	130,41		130,41
64	2006/05/24	01	50181	106	01	15	CADEIRA EM FERRO	ACT	157,24		157,24
64	2007/06/28	01	52089	109	01	99	MOTORROÇADORA OLEO MAC	ACT	449,57		449,57
64	2008/03/13	01	56409	107	06	03	FRIGIDEIRA ALUMINIO 40CM	ACT	53,02		53,02
64	2011/02/15	01	70101	109	03	99	MOTOR DE REGA 20CV 3000RPM	ACT	852,01		852,01
65	2000/01/25	011	23411	106	02	99	MESA REDONDA	ACT	58,36		58,36
65	2001/12/03	01	35528	106	02	99	MESA ESCOLAR C/ ESTROTURA EM TUBO BEIJE	ACT	33,79		33,79
65	2003/02/27	01	41531	107	06	02	FRIGORIFICO "FAGOR"	ACT	387,14		387,14
65	2004/01/12	01	43261	106	02	99	ARMARIO METALICO(1.60x95x39)	ACT	130,41		130,41
65	2006/05/24	01	50182	106	01	15	CADEIRA EM FERRO	ACT	157,24		157,24
65	2008/03/17	01	56410	112	03	03	SINAL "TRABALHOS NA ESTRADA"	ACT	44,29		44,29
65	2011/02/22	01	70102	110	04	13	MARTELO BOSCH GBH 2-20D	ACT	149,59		149,59
66	1992/07/28	01	66	107	02	15	QUADRO SEM TÍTULO	ACT	498,80		498,80
66	2000/01/25	011	23412	106	02	99	MESA RECTANGULAR	ACT	32,79		32,79
66	2001/12/03	01	35529	106	02	99	MESA ESCOLAR C/ ESTROTURA EM TUBO BEIJE	ACT	33,79		33,79
66	2003/02/27	01	41532	107	06	04	CAMPANULA EXTRACTORA	ACT	188,10		188,10
66	2004/01/12	01	43262	106	02	99	ARMARIO METALICO(1.60x95x39)	ACT	130,41		130,41
66	2006/05/24	01	50183	106	01	15	CADEIRA EM FERRO	ACT	157,23		157,23
66	2007/07/03	01	52091	107	06	05	ARMARIO VERTICAL 1500X450X2000 COM PORTAS	ACT	1.614,05		1.614,05
66	2008/03/17	01	56411	112	03	03	SINAL "TRABALHOS NA ESTRADA"	ACT	44,31		44,31
66	2011/02/14	01	70103	103	01	04	BLOCO RODADO C/ 3 GAVETAS	ACT	188,51		188,51
66	2015/04/15	01	82117	101	02	03	SOFTWARE DE APLICAÇÃO instalado na torre interativa junto à Ponte Medieval	ACT	631,23		631,23
67	2000/01/25	011	23413	106	02	99	MESA RECTANGULAR	ACT	32,79		32,79
67	2001/12/03	01	35530	106	02	99	MESA ESCOLAR C/ ESTROTURA EM TUBO BEIJE	ACT	33,79		33,79
Total Geral ou a Transportar .....									167.064.621,73	23.122.148,90	190.186.770,63

## FICHA PATRIMONIAL : 3 EQUIPAMENTO BÁSICO

Identificação dos bens							Tipo De Sit.	Valor Patrimonial	Alterações Patrimoniais	Valor Atual	
Numero Ordem	Data de Aquisição	Tipo	Nr.Inv.	Cl.	Tipo Bem	Descrição					
67	2003/02/18	01	41533	107	05	08	ESQUENTADOR	ACT	228,90		228,90
67	2004/01/12	01	43263	106	02	99	ARMARIO METALICO(1.60x95x39)	ACT	130,41		130,41
67	2006/05/24	01	50184	106	01	15	CADEIRA EM FERRO	ACT	157,23		157,23
67	2008/03/17	01	56412	112	03	03	SINAL "TRABALHOS NA ESTRADA"	ACT	44,31		44,31
67	2012/01/12	01	71746	107	03	06	PROJETOR DE FACHADA A LED'S 40W	ACT	516,89		516,89
67	2016/02/22	01	83227	112	03	99	SUPORTE PIRAMIDE para extintor de carrinho	ACT	66,65		66,65
68	2000/01/25	011	23414	106	02	99	MESA RECTANGULAR	ACT	32,79		32,79
68	2001/12/03	01	35531	106	02	99	MESA ESCOLAR C/ ESTROTURA EM TUBO BEIJE	ACT	33,79		33,79
68	2003/02/24	01	41534	107	06	03	PANELA Nº20	ACT	18,86		18,86
68	2004/01/12	01	43264	106	02	99	SECRETARIA DE PROFESSOR C/ BLOCO	ACT	108,90		108,90
68	2006/05/24	01	50185	106	01	15	CADEIRA EM FERRO	ACT	157,23		157,23
68	2007/07/03	01	52093	107	06	05	BANCADA APOIO 2 PORTAS + FORNO	ACT	826,06		826,06
68	2008/03/17	01	56413	112	03	03	SINAL "TRABALHOS NA ESTRADA"	ACT	44,31		44,31
68	2009/06/26	01	61587	117	05	01	CONTENTOR CHAPA GALVANIZADA 800LT	ACT	343,94		343,94
68	2014/01/31	01	79575	106	03	18	TELEVISÃO LED NPG NL - 1914 HHD 19"	ACT	142,60		142,60
69	2000/01/25	011	23415	106	02	99	MESA RECTANGULAR	ACT	32,79		32,79
69	2001/12/03	01	35532	106	02	99	MESA ESCOLAR C/ ESTROTURA EM TUBO BEIJE	ACT	33,79		33,79
69	2003/02/24	01	41535	107	06	03	TACHO Nº20	ACT	18,86		18,86
69	2004/01/12	01	43265	106	02	99	SECRETARIA DE PROFESSOR C/ BLOCO	ACT	108,89		108,89
69	2005/03/15	01	45382	101	02	03	OFFICE 2003 PRO OEM PORT SPI (269-08687)	ACT	307,86		307,86
69	2006/05/24	01	50186	106	01	15	CADEIRA EM FERRO	ACT	157,24		157,24
69	2007/07/10	01	52094	107	01	08	CAMA DE BEBE	ACT	84,11		84,11
69	2008/03/13	01	56414	104	07	99	PISTOLA DE IMPACTO	ACT	1.069,32		1.069,32
69	2009/06/26	01	61588	117	05	01	CONTENTOR CHAPA GALVANIZADA 800LT	ACT	343,94		343,94
69	2013/01/01	01	74842	107	06	05	Retro balcão mural "LUZ" c/6330 vidro verde	ACT	1.803,38		1.803,38
70	2000/01/25	011	23416	106	02	99	MESA RECTANGULAR	ACT	32,79		32,79
70	2003/02/25	01	41536	112	01	03	EXTINTOR PÓ QUIMICO	ACT	36,57		36,57
70	2004/02/09	01	43266	101	01	99	DATA SWITCH BIDIRECCIONAL AUTO MATICO	ACT	41,73		41,73
70	2005/03/15	01	45383	101	02	03	OFFICE 2003 PRO OEM PORT SPI (269-08687)	ACT	307,86		307,86
70	2006/05/23	01	50187	107	03	03	CANDEIRO grande com 5 lanternas colocado no Largo Alexandre Herculano na freguesia de ARCOZELO	ACT	2.379,18	6.165,36	8.544,54
70	2007/07/10	01	52095	101	02	02	WINDOWS VISTA POT.OEM	ACT	186,25		186,25
70	2008/04/03	01	56415	110	25	99	ELECTROBOMBA SUBDRENAGEM	ACT	206,83		206,83
70	2010/02/18	01	68115	102	01	13	TELEFONE PORTATIL GIGASET AC180	ACT	38,65		38,65
70	2012/01/12	01	71749	107	03	06	PROJETOR PAVIMENTO/FACHADA A LED'S 16W	ACT	291,88		291,88
70	2013/01/01	01	74843	107	06	05	Balcão neutro "LUZ" c/2300 vidro verde	ACT	2.083,64		2.083,64
70	2014/07/17	01	79577	101	02	03	Software de Gestão do Cemitério	ACT	8.958,58		8.958,58
71	2000/01/25	011	23417	106	02	99	MESA RECTANGULAR	ACT	32,79		32,79
71	2001/12/03	01	35534	106	02	20	CADEIRA ESCOLAR EM FORMICA BEIJE	ACT	13,36		13,36
71	2003/02/24	01	41537	107	06	03	BATEDEIRA SEMI-INDUSTRIAL	ACT	97,53		97,53
71	2004/02/16	01	43267	112	01	03	EXTINTOR PO QUIMICO ABC 6KG	ACT	36,68		36,68
71	2005/03/15	01	45384	101	02	03	OFFICE 2003 PRO OEM PORT SPI (269-08687)	ACT	307,85		307,85
71	2007/07/10	01	52096	101	02	04	OFFICE PROFISSIONAL	ACT	296,31		296,31
71	2009/06/26	01	61590	117	05	01	CONTENTOR CHAPA GALVANIZADA 800LT	ACT	343,94		343,94
71	2010/02/18	01	68116	102	01	13	TELEFONE PORTATIL GIGASET AC180	ACT	38,65		38,65
71	2011/03/17	01	70108	112	02	99	ESTRUTURA COM VIDRO FRONTAL E TEJADILHO EM CHAPA	ACT	545,47		545,47
72	2000/01/25	011	23418	106	02	20	CADEIRA	ACT	14,90		14,90
72	2001/12/03	01	35535	106	02	20	CADEIRA ESCOLAR EM FORMICA BEIJE	ACT	13,36		13,36
72	2003/02/24	01	41538	107	06	03	PASSENTE GR.	ACT	26,87		26,87
72	2007/07/10	01	52097	101	01	13	MONITOR 17"	ACT	133,59		133,59
Total Geral ou a Transportar .....									167.087.900,04	23.128.314,26	190.216.214,30

## FICHA PATRIMONIAL : 3 EQUIPAMENTO BÁSICO

Identificação dos bens							Tipo De Sit.	Valor Patrimonial	Alterações Patrimoniais	Valor Atual	
Numero Ordem	Data de Aquisição	Tipo	Nr.Inv.	Cl.	Tipo Bem	Descrição					
72	2010/02/18	01	68117	102	01	13	TELEFONE PORTATIL GIGASET AC180	ACT	38,65	38,65	
72	2011/02/22	01	70109	111	02	01	TESOURA CORTAR FERRO	ACT	41,53	41,53	
72	2018/01/16	01	91130	112	01	03	EXTINTOR CO2 2KG com suporte mural	ACT	27,66	27,66	
73	2000/01/25	011	23419	106	02	20	CADEIRA	ACT	14,90	14,90	
73	2001/12/03	01	35536	106	02	20	CADEIRA ESCOLAR EM FORMICA BEIJE	ACT	13,36	13,36	
73	2003/02/24	01	41539	107	06	03	PANELA Nº26	ACT	22,89	22,89	
73	2004/01/12	01	43269	106	02	99	MESA REDONDA (1,20x72alt)	ACT	66,46	66,46	
73	2006/05/03	01	50190	106	02	15	QUADRO DE LOUSANITE	ACT	93,79	93,79	
73	2008/05/05	01	56418	107	01	03	BANCO DE FERRO	ACT	296,84	296,84	
73	2010/02/19	01	68120	101	01	99	TRANSFORMADOR PARA PORTATIL	ACT	43,63	43,63	
73	2013/01/01	01	74846	107	06	02	Vitrine frigorífica "LUZ" 2000 vidro verde	ACT	2.497,93	2.497,93	
74	2000/01/25	011	23420	106	02	20	CADEIRA	ACT	14,90	14,90	
74	2001/12/03	01	35537	106	02	20	CADEIRA ESCOLAR EM FORMICA BEIJE	ACT	13,36	13,36	
74	2003/02/17	01	41540	112	03	03	SINALIZAÇÃO TRÂNSITO REFLECTORA-TRANS.PROÍBIDO-SUP.3.5t	ACT	24,21	24,21	
74	2004/01/12	01	43270	106	02	99	CADEIRA FIXA REVESTIDA A NAPA	ACT	33,09	33,09	
74	2008/05/05	01	56419	107	01	03	BANCO DE FERRO	ACT	296,88	296,88	
74	2013/01/01	01	74847	107	06	02	Balcão refrigerado com canto 90° "LUZ" c/2800 vidro verde	ACT	3.107,18	3.107,18	
75	2000/01/25	011	23421	106	02	20	CADEIRA	ACT	14,90	14,90	
75	2001/12/03	01	35538	106	02	20	CADEIRA ESCOLAR EM FORMICA BEIJE	ACT	13,36	13,36	
75	2003/02/17	01	41541	112	03	03	SINALIZAÇÃO TRÂNSITO REFLECTORA-TRANS.PROÍBIDO-SUP.3.5t	ACT	24,21	24,21	
75	2004/01/12	01	43271	106	02	99	CADEIRA FIXA REVESTIDA A NAPA	ACT	33,09	33,09	
75	2008/05/05	01	56420	107	01	03	BANCO DE FERRO	ACT	296,88	296,88	
75	2010/01/22	01	68123	104	06	99	CÂMARA SONY PMW-EX3	ACT	13.685,00	13.685,00	
75	2013/01/01	01	74848	107	06	02	Bancada frigorífica "GUFRIO" 2000 ventilada	ACT	1.754,64	1.754,64	
76	2000/01/25	011	23422	106	02	20	CADEIRA	ACT	14,90	14,90	
76	2001/12/03	01	35539	106	02	20	CADEIRA ESCOLAR EM FORMICA BEIJE	ACT	13,36	13,36	
76	2003/02/17	01	41542	112	03	03	SINALIZAÇÃO TRÂNSITO REFLECTORA-TRANS.PROÍBIDO-SUP.3.5t	ACT	24,21	24,21	
76	2004/01/12	01	43272	106	02	99	CADEIRA FIXA REVESTIDA A NAPA	ACT	33,09	33,09	
76	2007/05/28	01	52101	111	01	01	BANCADA DE TRABALHO SAMOA	ACT	522,67	522,67	
76	2008/05/05	01	56421	107	01	03	BANCO DE FERRO	ACT	296,88	296,88	
76	2013/01/01	01	74849	107	06	03	Fritadeira bancada "ELFRAMO" EF12B (alta potencia)	ACT	562,52	562,52	
76	2014/07/09	01	79583	101	01	13	Monitor ASUS 22" TFT VH228DE	ACT	106,70	106,70	
77	2000/01/25	011	23423	106	02	20	CADEIRA	ACT	14,90	14,90	
77	2001/12/03	01	35540	106	02	20	CADEIRA ESCOLAR EM FORMICA BEIJE	ACT	13,36	13,36	
77	2003/02/17	01	41543	112	03	03	SINALIZAÇÃO TRÂNSITO REFLECTORA-TRANS.PROÍBIDO-SUP.3.5t	ACT	24,21	24,21	
77	2004/01/12	01	43273	106	02	99	CADEIRA FIXA REVESTIDA A NAPA	ACT	33,09	33,09	
77	2007/07/02	01	52102	107	01	20	MESA DE CENTRO EM VERGA	ACT	97,46	97,46	
77	2008/05/05	01	56422	107	01	03	BANCO DE FERRO	ACT	296,88	296,88	
77	2013/01/01	01	74850	107	06	03	Micro-ondas "KOSMOS" MAC1B5C industrial	ACT	316,81	316,81	
78	2000/01/25	011	23424	106	02	20	CADEIRA	ACT	14,90	14,90	
78	2001/12/03	01	35541	106	02	20	CADEIRA ESCOLAR EM FORMICA BEIJE	ACT	13,36	13,36	
78	2003/02/17	01	41544	112	03	03	SINALIZAÇÃO TRÂNSITO REFLECTORA-TRANS.PROÍBIDO-SUP.3.5t	ACT	24,21	24,21	
78	2004/01/12	01	43274	106	02	99	ARMARIO METALICO(1.60x95x39)	ACT	130,41	130,41	
78	2006/08/10	01	50195	117	05	01	CONTENTOR EM CHAPA GALVANIZADA DE 800LT	ACT	252,33	252,33	
78	2007/07/02	01	52103	107	01	20	MESA DE CENTRO EM VERGA	ACT	97,46	97,46	
78	2008/05/05	01	56423	107	01	03	BANCO DE FERRO	ACT	296,88	296,88	
78	2011/02/23	01	70115	106	01	99	PERNA EM TECIDO FLANELA MOLTON PRETA	ACT	315,68	315,68	
78	2014/02/06	01	79585	101	01	07	MULTIFUNÇÕES BROTHER A3 MFC-J6920DW	ACT	241,97	241,97	
79	2000/01/25	011	23425	106	02	20	CADEIRA	ACT	14,90	14,90	
Total Geral ou a Transportar .....									167.114.142,52	23.128.314,26	190.242.456,78

## MAPA DE INVENTÁRIO

Data : 2021/05/03

Ano : 2020

Pagina: 60

## FICHA PATRIMONIAL : 3 EQUIPAMENTO BÁSICO

Identificação dos bens							Tipo De Sit.	Valor Patrimonial	Alterações Patrimoniais	Valor Atual	
Numero Ordem	Data de Aquisição	Tipo	Nr.Inv.	Cl.	Tipo	Bem					Descrição
79	2001/12/03	01	35542	106	02	20	CADEIRA ESCOLAR EM FORMICA BEIJE	ACT	13,36		13,36
79	2003/02/17	01	41545	112	03	03	SINALIZAÇÃO TRÂNSITO REFLECTORA-TRANS.PROIBIDO-SUP.3.5t	ACT	24,21		24,21
79	2004/01/12	01	43275	106	02	99	ARMARIO METALICO(1.60x95x39)	ACT	130,40		130,40
79	2006/08/10	01	50196	117	05	01	CONTENTOR EM CHAPA GALVANIZADA DE 800LT	ACT	252,33		252,33
79	2007/07/02	01	52104	107	01	08	CAMA CASAL VERGA NOGAL	ACT	440,65		440,65
79	2008/05/05	01	56424	107	01	03	BANCO DE FERRO	ACT	296,88		296,88
79	2013/01/01	01	74852	107	06	99	Torneira misturadora bancada bica+mola	ACT	263,11		263,11
80	2000/01/25	011	23426	106	02	20	CADEIRA	ACT	14,90		14,90
80	2001/12/03	01	35543	106	02	20	CADEIRA ESCOLAR EM FORMICA BEIJE	ACT	13,36		13,36
80	2003/02/17	01	41546	112	03	03	SINALIZAÇÃO TRÂNSITO REFLECTORA-LOMBA / VALETA	ACT	24,22		24,22
80	2004/01/12	01	43276	106	02	99	ARMARIO ARMARIO (1.60x95x39)	ACT	130,41		130,41
80	2005/02/01	01	45393	107	05	02	AQUECEDOR HALOGENO FERRARI 487	ACT	19,98		19,98
80	2006/08/10	01	50197	117	05	01	CONTENTOR EM CHAPA GALVANIZADA DE 800LT	ACT	252,33		252,33
80	2008/05/05	01	56425	107	01	03	BANCO DE FERRO	ACT	296,88		296,88
80	2009/06/26	01	61599	117	05	01	CONTENTOR CHAPA GALVANIZADA 800LT	ACT	343,94		343,94
80	2013/01/01	01	74853	107	06	99	Torneira bancada misturadora bica alta diversa	ACT	87,40		87,40
80	2020/09/18	01	96171				CONTENTOR 800Lts Polietileno	ACT	159,90		159,90
81	2000/01/25	011	23427	106	02	20	CADEIRA	ACT	14,90		14,90
81	2001/12/03	01	35544	106	02	20	CADEIRA ESCOLAR EM FORMICA BEIJE	ACT	13,36		13,36
81	2003/02/17	01	41547	112	03	03	SINALIZAÇÃO TRÂNSITO REFLECTORA-LOMBA / VALETA	ACT	24,22		24,22
81	2004/01/12	01	43277	106	02	99	ARMARIO ARMARIO (1.60x95x39)	ACT	130,40		130,40
81	2005/02/01	01	45394	107	05	02	AQUECEDOR HALOGENO FERRARI 487	ACT	19,98		19,98
81	2006/08/10	01	50198	117	05	01	CONTENTOR EM CHAPA GALVANIZADA DE 800LT	ACT	252,33		252,33
81	2007/07/02	01	52106	107	01	10	COLCHAO PIKOLIM	ACT	345,93		345,93
81	2008/05/05	01	56426	107	01	03	BANCO DE FERRO	ACT	296,88		296,88
81	2013/01/01	01	74854	107	06	99	Torneira bancada misturadora bica alta diversa	ACT	87,40		87,40
82	2000/01/25	011	23428	106	02	20	CADEIRA	ACT	14,90		14,90
82	2001/12/03	01	35545	106	02	20	CADEIRA ESCOLAR EM FORMICA BEIJE	ACT	13,36		13,36
82	2003/02/17	01	41548	112	03	03	SINALIZAÇÃO TRÂNSITO REFLECTORA-LOMBA / VALETA	ACT	24,22		24,22
82	2004/01/12	01	43278	106	02	99	ARMARIO ARMARIO (1.60x95x39)	ACT	130,40		130,40
82	2005/02/01	01	45395	107	05	02	AQUECEDOR HALOGENO FERRARI 487	ACT	19,98		19,98
82	2006/08/10	01	50199	117	05	01	CONTENTOR EM CHAPA GALVANIZADA DE 800LT	ACT	252,33		252,33
82	2007/07/02	01	52107	107	01	10	COLCHAO PIKOLIM	ACT	345,93		345,93
82	2008/05/05	01	56427	107	01	03	BANCO DE FERRO	ACT	296,88		296,88
82	2013/01/01	01	74855	107	06	05	Bancada apoio central em aço inox c/2400x800 com portas	ACT	968,71		968,71
82	2018/03/26	01	91140	101	01	02	COMPUTADOR PC Intel Core I3 8100DI MAR20181302	ACT	601,45		601,45
82	2020/09/18	01	96173				CONTENTOR 800Lts Polietileno	ACT	159,90		159,90
83	2000/01/25	011	23429	106	02	20	CADEIRA	ACT	14,90		14,90
83	2001/12/03	01	35546	106	02	20	CADEIRA ESCOLAR EM FORMICA BEIJE	ACT	13,36		13,36
83	2003/02/17	01	41549	112	03	03	SINALIZAÇÃO TRÂNSITO REFLECTORA-LOMBA / VALETA	ACT	24,22		24,22
83	2004/01/12	01	43279	106	02	99	ARMARIO METALICO	ACT	130,40		130,40
83	2005/02/01	01	45396	107	05	02	AQUECEDOR HALOGENO FERRARI 487	ACT	19,98		19,98
83	2006/08/10	01	50200	117	05	01	CONTENTOR EM CHAPA GALVANIZADA DE 800LT	ACT	252,33		252,33
83	2007/07/02	01	52108	107	01	19	MAPLE VERGA ESTOFADO CASTANHO	ACT	147,96		147,96
83	2008/04/10	01	56428	101	01	99	GRAVADOR DE DVD	ACT	25,15		25,15
83	2013/01/01	01	74856	107	06	05	Lavadouro apoio em aço inox c/2035x650 com pio, 4 gavetas e portas	ACT	657,93		657,93
83	2020/09/18	01	96174				CONTENTOR 800Lts Polietileno	ACT	159,90		159,90
84	2000/01/25	011	23430	106	02	20	CADEIRA	ACT	14,90		14,90
84	2001/12/03	01	35547	106	02	20	CADEIRA ESCOLAR EM FORMICA BEIJE	ACT	13,36		13,36
Total Geral ou a Transportar .....									167.122.394,63	23.128.314,26	190.250.708,89

## FICHA PATRIMONIAL : 3 EQUIPAMENTO BÁSICO

Identificação dos bens							Tipo De Sit.	Valor Patrimonial	Alterações Patrimoniais	Valor Atual	
Numero Ordem	Data de Aquisição	Tipo	Nr.Inv.	Cl.	Tipo Bem	Descrição					
84	2003/02/17	01	41550	112	03	03	SINALIZAÇÃO TRÂNSITO REFLECTORA-LOMBA / VALETA	ACT	24,22	24,22	
84	2004/01/12	01	43280	106	02	99	ARMARIO METALICO CINZA	ACT	124,65	124,65	
84	2005/02/01	01	45397	107	05	02	AQUECEDOR HALOGENEO FERRARI 487	ACT	19,98	19,98	
84	2006/08/10	01	50201	117	05	01	CONTENTOR EM CHAPA GALVANIZADA DE 800LT	ACT	252,33	252,33	
84	2007/07/02	01	52109	107	01	19	MAPLE VERGA ESTOFADO CASTANHO	ACT	147,96	147,96	
84	2008/04/14	01	56429	107	01	20	MESA EXTENSIVEL	ACT	222,66	222,66	
84	2019/02/08	01	94883	107	03	06	PROJETOR CHAUVET MAVERICK MK2 SPOT 08011154-0117320144	ACT	3.500,08	3.500,08	
84	2020/09/18	01	96175				CONTENTOR 800Lts Polietileno	ACT	159,90	159,90	
85	2000/01/25	011	23431	106	02	20	CADEIRA	ACT	14,90	14,90	
85	2001/12/03	01	35548	106	02	20	CADEIRA ESCOLAR EM FORMICA BEIJE	ACT	13,36	13,36	
85	2003/02/17	01	41551	112	03	03	SINALIZAÇÃO TRÂNSITO REFLECTORA-LOMBA / VALETA	ACT	24,22	24,22	
85	2004/01/12	01	43281	106	02	99	ARMARIO METALICO CINZA	ACT	124,65	124,65	
85	2005/02/01	01	45398	107	05	02	AQUECEDOR HALOGENEO FERRARI 487	ACT	19,99	19,99	
85	2006/08/10	01	50202	117	05	01	CONTENTOR EM CHAPA GALVANIZADA DE 800LT	ACT	252,33	252,33	
85	2007/07/02	01	52110	107	01	11	COMODA VERGA NOVAL	ACT	350,76	350,76	
85	2008/04/24	01	56430	106	02	99	MESA REDONDA 1000X630MM	ACT	196,95	196,95	
85	2013/01/01	01	74858	107	06	04	Sistema de exaustão de fumos	ACT	5.224,51	5.224,51	
85	2018/03/26	01	91143	101	01	13	MONITOR DELL - 23.8" P2417H FullHD IPS HDMI/MHL 3CWRM2	ACT	212,13	212,13	
85	2020/09/18	01	96176				CONTENTOR 800Lts Polietileno	ACT	159,90	159,90	
86	2000/01/25	011	23432	106	02	20	CADEIRA	ACT	14,90	14,90	
86	2001/12/03	01	35549	106	02	20	CADEIRA ESCOLAR EM FORMICA BEIJE	ACT	13,36	13,36	
86	2003/02/17	01	41552	112	03	03	SINALIZAÇÃO TRÂNSITO REFLECTORA-CRIANÇAS	ACT	24,22	24,22	
86	2004/01/12	01	43282	106	02	99	ESTANTE DE ENCAIXE METALICA	ACT	55,13	55,13	
86	2005/02/01	01	45399	107	05	02	AQUECEDOR HALOGENEO FERRARI 487	ACT	19,99	19,99	
86	2007/07/02	01	52111	107	01	11	COMODA VERGA NOVAL	ACT	342,05	342,05	
86	2008/04/24	01	56431	106	02	99	SOFA DE 1 LUGAR	ACT	150,91	150,91	
86	2016/02/22	01	83246	101	01	02	COMPUTADOR PC Intel Core I3 4170 SK 1150(DI) FEV20160479	ACT	417,65	417,65	
86	2020/09/18	01	96177				CONTENTOR 800Lts Polietileno	ACT	159,90	159,90	
87	2000/01/25	011	23433	106	02	20	CADEIRA	ACT	14,90	14,90	
87	2001/12/03	01	35550	106	02	20	CADEIRA ESCOLAR EM FORMICA BEIJE	ACT	13,36	13,36	
87	2003/02/17	01	41553	112	03	03	SINALIZAÇÃO TRÂNSITO REFLECTORA-CRIANÇAS	ACT	24,22	24,22	
87	2004/02/06	01	43283	107	06	99	TACHO PERTOS Nº38	ACT	57,72	57,72	
87	2006/08/10	01	50204	117	05	01	CONTENTOR EM CHAPA GALVANIZADA DE 800LT	ACT	252,33	252,33	
87	2007/07/02	01	52112	107	01	08	CAMA CASAL VERGA NOVAL	ACT	440,03	440,03	
87	2008/04/24	01	56432	106	02	99	SOFA DE 1 LUGAR	ACT	150,91	150,91	
87	2013/07/04	01	74860	101	01	02	COMPUTADOR PORTÁTIL DOCKING STATION P/HP 90W	ACT	138,43	138,43	
87	2020/09/18	01	96178				CONTENTOR 800Lts Polietileno	ACT	159,90	159,90	
88	2000/01/25	011	23434	106	02	20	CADEIRA	ACT	14,90	14,90	
88	2001/12/03	01	35551	106	02	20	CADEIRA ESCOLAR EM FORMICA BEIJE	ACT	13,36	13,36	
88	2003/02/17	01	41554	112	03	03	SINALIZAÇÃO TRÂNSITO REFLECTORA-CRIANÇAS	ACT	24,22	24,22	
88	2004/02/06	01	43284	107	06	99	TACHO PERTOS Nº34	ACT	47,77	47,77	
88	2006/08/10	01	50205	117	05	01	CONTENTOR EM CHAPA GALVANIZADA DE 800LT	ACT	252,33	252,33	
88	2007/06/04	01	52113	113	03	03	SINAL PRE SINALIZAÇÃO COM LIMITE 40XH HORA	ACT	229,90	229,90	
88	2008/04/24	01	56433	106	02	99	ESTANTE COM PRATELEIRAS	ACT	44,14	44,14	
88	2014/03/06	01	79595	101	02	03	OFFICE 2013 Home SINGL OLP B Acdmc	ACT	66,49	66,49	
88	2016/02/22	01	83248	101	01	13	MONITOR ASUS 24" TFT LED 23" VX239H-W-WLED/IPS wide s FBLMTJ028691	ACT	183,89	183,89	
88	2020/09/18	01	96179				CONTENTOR 800Lts Polietileno	ACT	159,90	159,90	
Total Geral ou a Transportar .....									167.136.926,92	23.128.314,26	190.265.241,18

## FICHA PATRIMONIAL : 3 EQUIPAMENTO BÁSICO

Identificação dos bens							Tipo De Sit.	Valor Patrimonial	Alterações Patrimoniais	Valor Atual	
Numero Ordem	Data de Aquisição	Tipo	Nr.Inv.	Cl.	Tipo	Bem					Descrição
89	2000/01/25	011	23435	106	02	20	CADEIRA	ACT	14,90	14,90	
89	2001/12/03	01	35552	106	02	20	CADEIRA ESCOLAR EM FORMICA BEIJE	ACT	13,36	13,36	
89	2003/02/17	01	41555	112	03	03	SINALIZAÇÃO TRÂNSITO REFLECTORA-CRIANÇAS	ACT	24,22	24,22	
89	2004/02/06	01	43285	107	06	99	FRIGIDEIRA Nº40	ACT	43,55	43,55	
89	2006/08/10	01	50206	117	05	01	CONTENTOR EM CHAPA GALVANIZADA DE 800LT	ACT	252,33	252,33	
89	2008/04/24	01	56434	106	02	99	ESTANTE COM PRATELEIRAS	ACT	44,14	44,14	
89	2013/07/16	01	74862	107	03	06	PROJETOR 150W GWELS (PONTE MEDIEVAL)	ACT	120,42	120,42	
89	2019/01/17	01	94888	107	01	10	COLCHÃO ORTOPÉDICO 200X160	ACT	147,97	147,97	
89	2020/09/18	01	96180				CONTENTOR 800Lts Polietileno	ACT	159,90	159,90	
90	2000/01/25	011	23436	106	02	20	CADEIRA	ACT	14,90	14,90	
90	2001/12/03	01	35553	106	02	20	CADEIRA ESCOLAR EM FORMICA BEIJE	ACT	13,36	13,36	
90	2003/02/17	01	41556	112	03	03	SINALIZAÇÃO TRÂNSITO REFLECTORA-CRIANÇAS	ACT	24,22	24,22	
90	2004/03/11	01	43286	117	06	99	100 CONTADORES DE AGUA	ACT	2.350,16	2.350,16	
90	2008/04/24	01	56435	106	02	99	ESTANTE COM PRATELEIRAS	ACT	44,14	44,14	
90	2011/02/23	01	70127	106	01	99	BAMBOLINA EM TECIDO FLANELA MOLTON PRETA	ACT	350,76	350,76	
90	2015/07/24	01	82141	107	06	02	MAQUINA DE CUBOS DE GELO "ICE TECH" SS 35-A (33Kg)	ACT	1.082,40	1.082,40	
90	2019/01/17	01	94889	107	01	10	COLCHÃO ORTOPÉDICO 200X160	ACT	147,97	147,97	
90	2020/09/18	01	96181				CONTENTOR 800Lts Polietileno	ACT	159,90	159,90	
91	2000/01/25	011	23437	106	02	20	CADEIRA	ACT	14,90	14,90	
91	2001/12/03	01	35554	106	02	20	CADEIRA ESCOLAR EM FORMICA BEIJE	ACT	13,36	13,36	
91	2003/02/17	01	41557	112	03	03	SINALIZAÇÃO TRÂNSITO REFLECTORA-CRIANÇAS	ACT	24,22	24,22	
91	2004/01/26	01	43287	109	03	03	MOTORCADCORA MARCA ALPINA MODELO STAR55D	ACT	351,29	351,29	
91	2006/08/10	01	50208	117	05	01	CONTENTOR EM CHAPA GALVANIZADA DE 800LT	ACT	245,80	245,80	
91	2008/04/24	01	56436	106	02	99	ESTANTE COM PRATELEIRAS	ACT	41,65	41,65	
91	2010/02/09	01	68136	112	01	03	EXTINTOR CO2 2KG	ACT	40,48	40,48	
91	2011/02/23	01	70128	106	01	99	BAMBOLINA EM TECIDO FLANELA MOLTON PRETA	ACT	350,75	350,75	
91	2020/09/18	01	96182				CONTENTOR 800Lts Polietileno	ACT	159,90	159,90	
92	2000/01/25	011	23438	106	02	20	CADEIRA	ACT	14,90	14,90	
92	2001/12/03	01	35555	106	02	20	CADEIRA ESCOLAR EM FORMICA BEIJE	ACT	13,36	13,36	
92	2003/02/25	01	41558	112	03	03	SINALIZAÇÃO REFLECTORA:PLACA DE ZONA ESTC. PROÍBIDO (82x86)	ACT	196,14	196,14	
92	2004/01/26	01	43288	109	03	03	MOTORCADCORA MARCA ALPINA MODELO STAR55D	ACT	351,29	351,29	
92	2008/04/24	01	56437	106	02	99	ESTANTE COM PRATELEIRAS	ACT	41,67	41,67	
92	2010/02/09	01	68137	112	01	99	CAIXA DE ABRIGO EXTINTOR 6KG	ACT	39,22	39,22	
92	2011/02/23	01	70129	106	01	99	BAMBOLINA EM TECIDO FLANELA MOLTON PRETA	ACT	350,75	350,75	
92	2014/03/06	01	79599	101	01	02	Computador PC Intel Core I3 (DI)	ACT	315,61	315,61	
92	2020/09/18	01	96183				CONTENTOR 800Lts Polietileno	ACT	159,90	159,90	
93	2000/01/25	011	23439	106	02	20	CADEIRA	ACT	14,90	14,90	
93	2001/12/03	01	35556	106	02	20	CADEIRA ESCOLAR EM FORMICA BEIJE	ACT	13,36	13,36	
93	2003/02/25	01	41559	112	03	03	SINALIZAÇÃO REFLECTORA:PLACA DE ZONA ESTC. PROÍBIDO (82x86)	ACT	196,15	196,15	
93	2004/01/22	01	43289	106	02	99	EXPOSITOR EM ALUMINIO LACADO C/ VIDRO	ACT	70,94	70,94	
93	2008/04/24	01	56438	106	02	99	ESTANTE COM PRATELEIRAS	ACT	41,67	41,67	
93	2010/02/09	01	68140	112	01	03	EXTINTOR CO2 2KG	ACT	40,48	40,48	
93	2011/02/23	01	70130	106	01	99	BAMBOLINA EM TECIDO FLANELA MOLTON PRETA	ACT	350,75	350,75	
93	2020/09/18	01	96184				CONTENTOR 800Lts Polietileno	ACT	159,90	159,90	
94	2000/01/25	011	23440	106	02	20	CADEIRA	ACT	14,90	14,90	
94	2001/12/03	01	35557	106	02	20	CADEIRA ESCOLAR EM FORMICA BEIJE	ACT	13,36	13,36	
94	2003/03/28	01	41560	117	06	02	BOMBA DE CIRCULAÇÃO DE GRUNDOS UPS 25-80	ACT	254,62	254,62	
94	2004/01/30	01	43290	109	01	98	MINI TRACTOR CORTA RELVAS HONDA HF2216 SE	ACT	3.547,20	3.547,20	
Total Geral ou a Transportar .....									167.149.378,94	23.128.314,26	190.277.693,20

## MAPA DE INVENTÁRIO

## FICHA PATRIMONIAL : 3 EQUIPAMENTO BÁSICO

Identificação dos bens							Tipo De Sit.	Valor Patrimonial	Alterações Patrimoniais	Valor Atual	
Numero Ordem	Data de Aquisição	Tipo	Nr.Inv.	Cl.	Tipo Bem	Descrição					
94	2008/04/24	01	56439	106	02	99	ESTANTE COM PRATELEIRAS	ACT	41,67		41,67
94	2011/02/23	01	70131	106	01	99	BAMBOLINA EM TECIDO FLANELA MOLTON PRETA	ACT	350,75		350,75
94	2020/09/18	01	96185				CONTENTOR 800Lts Polietileno	ACT	159,90		159,90
95	2000/01/25	011	23441	106	02	20	CADEIRA	ACT	14,90		14,90
95	2001/12/03	01	35558	106	02	20	CADEIRA ESCOLAR EM FORMICA BEIJE	ACT	13,36		13,36
95	2003/03/11	01	41561	106	02	16	QUADRO EXPOSITOR EM CORTICITE	ACT	166,42		166,42
95	2006/08/29	01	50212	117	05	01	CONTENTOR EM CHAPA GALVANIZADA DE 800LT	ACT	251,89		251,89
95	2008/04/24	01	56440	106	02	99	ESTANTE COM PRATELEIRAS	ACT	41,67		41,67
95	2011/02/23	01	70132	106	01	99	BAMBOLINA EM TECIDO FLANELA MOLTON PRETA	ACT	350,75		350,75
95	2020/09/18	01	96186				CONTENTOR 800Lts Polietileno	ACT	159,90		159,90
96	2000/01/25	011	23442	106	02	20	CADEIRA	ACT	14,90		14,90
96	2001/12/03	01	35559	106	02	20	CADEIRA ESCOLAR EM FORMICA BEIJE	ACT	13,36		13,36
96	2003/03/11	01	41562	106	02	16	QUADRO EXPOSITOR EM CORTICITE	ACT	166,42		166,42
96	2004/02/05	01	43292	107	03	06	PROJECTOR VAPOR SODIO 400W(MAUITICO)	ACT	150,75		150,75
96	2008/04/24	01	56441	106	02	99	ESTANTE COM PRATELEIRAS	ACT	41,67		41,67
96	2009/02/13	01	61615	106	03	17	CÂMARA DE VIDEO AXION	ACT	354,91		354,91
96	2010/02/09	01	68143	112	01	99	CAIXA DE ABRIGO EXTINTOR 6KG	ACT	39,21		39,21
96	2011/02/23	01	70133	106	01	99	PANO DE FUNDO EM TECIDO FLANELA MOLTON PRETA	ACT	1.122,43		1.122,43
96	2020/09/18	01	96187				CONTENTOR 800Lts Polietileno	ACT	159,90		159,90
97	2000/01/25	011	23443	106	02	20	CADEIRA	ACT	14,90		14,90
97	2001/12/03	01	35560	106	02	20	CADEIRA ESCOLAR EM FORMICA BEIJE	ACT	13,36		13,36
97	2003/03/11	01	41563	106	02	16	QUADRO EXPOSITOR EM CORTICITE	ACT	166,42		166,42
97	2004/02/05	01	43293	107	03	06	PROJECTOR VAPOR SODIO 400W(MAUITICO)	ACT	150,76		150,76
97	2007/06/04	01	52122	113	03	03	SINAL PRE SINALIZAÇÃO COM LIMITE 40XH HORA	ACT	229,91		229,91
97	2008/04/24	01	56442	106	02	99	MESA REDONDA 1000X630MM	ACT	196,95		196,95
97	2011/02/23	01	70134	106	01	99	PLATAFORMA NIVOFLEX 2X1MT STABLO	ACT	681,09		681,09
97	2014/03/06	01	79604	101	01	13	Monitor ASUS 19" TFT VS197DE	ACT	84,86		84,86
97	2020/09/18	01	96188				CONTENTOR 800Lts Polietileno	ACT	159,90		159,90
98	2000/01/25	011	23444	106	02	20	CADEIRA	ACT	14,90		14,90
98	2001/12/03	01	35561	106	02	20	CADEIRA ESCOLAR EM FORMICA BEIJE	ACT	13,36		13,36
98	2003/03/11	01	41564	106	02	16	QUADRO EXPOSITOR EM CORTICITE	ACT	166,42		166,42
98	2004/01/30	01	43294	107	03	99	APARELHO DE MEDICAO E ISOLAMENTO E CONTINUIDADES	ACT	366,54		366,54
98	2007/05/28	01	52123	106	01	99	TANQUE DE AGUA	ACT	296,88		296,88
98	2008/04/24	01	56443	106	02	99	SOFA DE 1 LUGAR	ACT	150,91		150,91
98	2010/02/09	01	68145	112	01	03	EXTINTOR CO2 2KG	ACT	40,48		40,48
98	2012/02/23	01	71777	107	03	06	PROJETOR INDUSTRIAL 140W (EDIFICIO PORTAS DE BRAGA)	ACT	599,64	322,20	921,84
98	2020/09/18	01	96189				CONTENTOR 800Lts Polietileno	ACT	159,90		159,90
99	2000/01/25	011	23445	106	02	20	CADEIRA	ACT	14,90		14,90
99	2001/12/03	01	35562	106	02	20	CADEIRA ESCOLAR EM FORMICA BEIJE	ACT	13,36		13,36
99	2003/03/11	01	41565	106	02	16	QUADRO EXPOSITOR EM CORTICITE	ACT	166,42		166,42
99	2005/01/11	01	45412	106	03	02	AUTO RADIO ELTA 7257	ACT	32,79		32,79
99	2007/06/08	01	52124	106	02	99	MESA DUPLA DE ALUNO	ACT	35,92		35,92
99	2008/04/24	01	56444	106	02	99	SOFA DE 1 LUGAR	ACT	150,91		150,91
99	2014/01/16	01	79606	101	01	13	Monitor ASUS 22" TFT VS228D	ACT	117,18		117,18
99	2020/09/18	01	96190				CONTENTOR 800Lts Polietileno	ACT	159,90		159,90
100	2000/01/25	011	23446	106	02	20	CADEIRA	ACT	14,90		14,90
100	2001/12/03	01	35563	106	02	20	CADEIRA ESCOLAR EM FORMICA BEIJE	ACT	13,36		13,36
100	2003/03/11	01	41566	106	02	16	QUADRO EXPOSITOR EM CORTICITE	ACT	166,42		166,42
100	2004/01/22	01	43296	112	01	03	EXTINTOR PO QUIMICO ABC 6KG	ACT	36,68		36,68
100	2005/04/12	01	45413	106	05	10	LIVRO DE ACTOS	ACT	236,48		236,48
Total Geral ou a Transportar .....								167.157.660,10	23.128.636,46	190.286.296,56	



## FICHA PATRIMONIAL : 3 EQUIPAMENTO BÁSICO

Identificação dos bens							Tipo De Sit.	Valor Patrimonial	Alterações Patrimoniais	Valor Atual	
Numero Ordem	Data de Aquisição	Tipo	Nr.Inv.	Cl.	Tipo	Bem					Descrição
100	2007/06/08	01	52125	106	02	99	MESA DUPLA PARA CRIANCA	ACT	35,97		35,97
100	2008/04/24	01	56445	106	02	99	SOFA DE 1 LUGAR	ACT	150,91		150,91
100	2014/01/16	01	79607	101	01	13	Monitor ASUS 22" TFT VS228D	ACT	117,18		117,18
100	2020/09/18	01	96191				CONTENTOR 800Lts Polietileno	ACT	159,90		159,90
101	2000/01/25	011	23447	106	02	20	CADEIRA	ACT	14,90		14,90
101	2001/12/03	01	35564	106	02	20	CADEIRA ESCOLAR EM FORMICA BEIJE	ACT	13,36		13,36
101	2003/03/11	01	41567	106	02	16	QUADRO EXPOSITOR EM CORTICITE	ACT	166,42		166,42
101	2004/01/22	01	43297	112	01	03	EXTINTOR PO QUIMICO ABC 6KG	ACT	36,68		36,68
101	2005/04/12	01	45414	106	05	10	LIVRO DE HONRA	ACT	236,48		236,48
101	2008/04/24	01	56446	106	02	99	ESTANTE COM PRATELEIRAS	ACT	44,14		44,14
101	2014/01/16	01	79608	101	01	13	Monitor ASUS 22" TFT VS228D	ACT	117,18		117,18
101	2020/09/18	01	96192				CONTENTOR 800Lts Polietileno	ACT	159,90		159,90
102	2000/01/25	011	23448	106	02	20	CADEIRA	ACT	14,90		14,90
102	2001/12/03	01	35565	106	02	20	CADEIRA ESCOLAR EM FORMICA BEIJE	ACT	13,36		13,36
102	2003/03/11	01	41568	106	02	16	QUADRO EXPOSITOR EM CORTICITE	ACT	166,42		166,42
102	2008/04/24	01	56447	106	02	99	ESTANTE COM PRATELEIRAS	ACT	44,14		44,14
102	2013/06/19	01	74875	110	20	03	CARRO DE MÃO	ACT	29,66		29,66
102	2014/01/16	01	79609	101	01	13	Monitor ASUS 22" TFT VS228D	ACT	117,18		117,18
102	2020/09/18	01	96193				CONTENTOR 800Lts Polietileno	ACT	159,90		159,90
103	2000/01/25	011	23449	106	02	20	CADEIRA	ACT	14,90		14,90
103	2001/12/03	01	35566	106	02	20	CADEIRA ESCOLAR EM FORMICA BEIJE	ACT	13,36		13,36
103	2003/03/11	01	41569	106	02	16	QUADRO EXPOSITOR EM CORTICITE	ACT	166,42		166,42
103	2004/01/22	01	43299	117	01	99	DEPOSITO EM FIBRA DE VIDRO(1000LT)	ACT	496,81		496,81
103	2005/03/10	01	45416	117	02	01	BOMBA DOSEADORA DE HIPOCLORITO REF.P143-358TQ SEM CONTROLO EXTERNO DE RESPOSTA AO SINAL DE IMPULSAO PARA O RESERVATÓRIO DA QUEIJADA	ACT	567,55		567,55
103	2008/04/24	01	56448	106	02	99	ESTANTE COM PRATELEIRAS	ACT	44,14		44,14
103	2014/01/16	01	79610	101	01	13	Monitor ASUS 22" TFT VS228D	ACT	117,18		117,18
103	2018/01/08	01	91161	107	03	06	MOVING HEAD ROBE DL4X SPOT CARDBOARD	ACT	8.979,00		8.979,00
103	2020/09/18	01	96194				CONTENTOR 800Lts Polietileno	ACT	159,90		159,90
104	2000/01/25	011	23450	106	02	20	CADEIRA	ACT	14,90		14,90
104	2001/12/03	01	35567	106	02	20	CADEIRA ESCOLAR EM FORMICA BEIJE	ACT	13,36		13,36
104	2003/03/11	01	41570	106	02	16	QUADRO EXPOSITOR EM CORTICITE	ACT	166,42		166,42
104	2005/03/07	01	45417	117	01	03	BOMBA DE FOSSA COM BOIA COBRA/90	ACT	166,93		166,93
104	2008/04/24	01	56449	106	02	99	ESTANTE COM PRATELEIRA	ACT	41,65		41,65
104	2014/01/16	01	79611	101	01	13	Monitor ASUS 22" TFT VS228D	ACT	117,17		117,17
104	2016/03/10	01	83264	106	03	12	MISTURADOR Digital Soundcraft UI-16 (mesa de som para rider)	ACT	580,12		580,12
104	2020/09/18	01	96195				CONTENTOR 800Lts Polietileno	ACT	159,90		159,90
105	2000/01/25	011	23451	106	02	20	CADEIRA	ACT	14,90		14,90
105	2001/12/03	01	35568	106	02	20	CADEIRA ESCOLAR EM FORMICA BEIJE	ACT	13,36		13,36
105	2003/03/11	01	41571	106	02	16	QUADRO EXPOSITOR EM CORTICITE	ACT	166,42		166,42
105	2005/04/08	01	45418	117	01	99	CONTADOR COM CONJUNTO DE LIGAÇÃO STANDARD P/CA 15MM (Nº:4230782-4230881)	ACT	19,98		19,98
105	2008/04/24	01	56450	106	02	99	ESTANTE COM PRATELEIRA	ACT	41,67		41,67
105	2018/01/08	01	91163	107	03	06	MOVING HEAD ROBE DL4X SPOT CARDBOARD	ACT	8.979,00		8.979,00
105	2020/09/18	01	96196				CONTENTOR 800Lts Polietileno	ACT	159,90		159,90
106	2000/01/25	011	23452	106	02	20	CADEIRA	ACT	14,90		14,90
106	2001/12/03	01	35569	106	02	20	CADEIRA ESCOLAR EM FORMICA BEIJE	ACT	13,36		13,36
106	2003/03/11	01	41572	106	02	16	QUADRO EXPOSITOR EM CORTICITE	ACT	166,42		166,42
Total Geral ou a Transportar .....									167.180.868,30	23.128.636,46	190.309.504,76

## FICHA PATRIMONIAL : 3 EQUIPAMENTO BÁSICO

Identificação dos bens							Tipo De Sit.	Valor Patrimonial	Alterações Patrimoniais	Valor Atual	
Numero Ordem	Data de Aquisição	Tipo	Nr.Inv.	Cl.	Tipo	Bem					Descrição
106	2004/01/30	01	43302	107	05	03	CALDEIRA	ACT	2.330,40	2.330,40	
106	2005/03/04	01	45419	101	01	02	COMPUTADOR TSUMANI BLADE GREY PENTIUM 4 3,0E FSB800	ACT	552,14	552,14	
106	2008/04/24	01	56451	106	02	99	ESTANTE COM PRATELEIRA	ACT	41,67	41,67	
106	2010/02/09	01	68193	112	01	03	EXTINTOR CO2 2KG	ACT	40,48	40,48	
106	2020/09/18	01	96197				CONTENTOR 800Lts Polietileno	ACT	159,90	159,90	
107	2000/01/25	011	23453	106	02	20	CADEIRA	ACT	14,90	14,90	
107	2001/12/03	01	35570	106	02	20	CADEIRA ESCOLAR EM FORMICA BEIJE	ACT	13,36	13,36	
107	2003/03/11	01	41573	106	02	16	PE BASE FINAL	ACT	64,83	64,83	
107	2004/01/15	01	43303	117	05	99	75 CONTADORES DE AGUA	ACT	1.862,28	1.862,28	
107	2005/03/04	01	45420	101	01	02	COMPUTADOR TSUMANI BLADE GREY PENTIUM 4 3,0E FSB800	ACT	552,14	552,14	
107	2008/04/24	01	56452	106	02	99	ESTANTE COM PRATELEIRA	ACT	41,67	41,67	
107	2011/02/23	01	70144	106	01	99	CARRO DE TRANSPORTE DE PLATAMORMAS	ACT	621,35	621,35	
107	2020/09/18	01	96198				CONTENTOR 800Lts Polietileno	ACT	159,90	159,90	
108	2000/01/25	011	23454	106	02	20	CADEIRA	ACT	14,90	14,90	
108	2001/12/03	01	35571	106	02	20	CADEIRA ESCOLAR EM FORMICA BEIJE	ACT	13,36	13,36	
108	2003/03/11	01	41574	106	02	16	PE BASE FINAL	ACT	64,83	64,83	
108	2004/01/23	01	43304	107	05	03	CILINDRO DE 30LT	ACT	149,04	149,04	
108	2005/03/04	01	45421	101	01	13	MONITOR 17" TSUNAMI	ACT	129,16	129,16	
108	2008/04/24	01	56453	106	02	99	ESTANTE COM PRATELEIRA	ACT	41,67	41,67	
108	2011/03/01	01	70145	107	05	02	AQUECEDOR ÓLEO 1500W	ACT	34,60	34,60	
108	2013/07/10	01	74881	106	02	99	SECRETÁRIA 720 ALTURA	ACT	91,30	91,30	
108	2019/03/15	01	94907	107	04	04	DESUMIDIFICADOR DELONGHI DEM 8.5	ACT	140,00	140,00	
108	2020/09/18	01	96199				CONTENTOR 800Lts Polietileno	ACT	159,90	159,90	
109	2000/01/25	011	23455	106	02	20	CADEIRA	ACT	14,90	14,90	
109	2001/12/03	01	35572	106	02	20	CADEIRA ESCOLAR EM FORMICA BEIJE	ACT	13,36	13,36	
109	2003/03/11	01	41575	106	02	16	PE BASE FINAL	ACT	64,83	64,83	
109	2004/01/23	01	43305	107	05	03	CILINDRO DE 50LT	ACT	178,85	178,85	
109	2005/03/04	01	45422	101	01	13	MONITOR 17" TSUNAMI	ACT	129,16	129,16	
109	2008/04/24	01	56454	106	02	99	ESTANTE COM PRATELEIRA	ACT	41,67	41,67	
109	2010/02/09	01	68196	112	01	99	CAIXA DE ABRIGO EXTINTOR 6KG	ACT	39,21	39,21	
109	2014/02/11	01	79616	101	01	27	DISCO 500 Gb Western Digital Blue 6 Gb/s 7200 rpm 16mb Cache	ACT	48,42	48,42	
109	2019/03/27	01	94908	106	03	99	MICROFONE Sennheiser SL TS 133 GN Set DW(base+Gooseneck)-microfone tipo Ganso mais base	ACT	1.572,00	1.572,00	
109	2020/09/18	01	96200				CONTENTOR 800Lts Polietileno	ACT	159,90	159,90	
110	2000/01/25	011	23456	106	02	20	CADEIRA DE INFANTARIO	ACT	14,90	14,90	
110	2001/12/03	01	35573	106	02	20	CADEIRA RODADA EM TECIDO CINZA	ACT	64,20	64,20	
110	2003/03/11	01	41576	106	02	16	PE BASE FINAL	ACT	64,83	64,83	
110	2005/03/07	01	45423	101	02	02	MICROSOFT WINDOWS XP PROFESSIONAL PORTUGUES CD	ACT	151,54	151,54	
110	2008/04/24	01	56455	106	02	99	MESA REDONDA 1000X630MM	ACT	196,95	196,95	
110	2011/02/03	01	70147	112	03	99	SISTEMA DE SEGURANÇA DE DETECÇÃO DE INTRUSÃO	ACT	1.155,39	1.155,39	
110	2019/03/27	01	94909	106	03	99	MICROFONE Sennheiser SL TS 133 GN Set DW(base+Gooseneck)-microfone tipo Ganso mais base	ACT	1.571,99	1.571,99	
110	2020/09/18	01	96201				CONTENTOR 800Lts Polietileno	ACT	159,90	159,90	
111	2000/01/25	011	23457	106	02	20	CADEIRA DE INFANTARIO	ACT	14,90	14,90	
111	2001/12/03	01	35574	106	02	20	CADEIRA RODADA EM TECIDO CINZA	ACT	64,20	64,20	
111	2003/03/11	01	41577	106	02	16	PE BASE FINAL	ACT	64,83	64,83	
111	2004/01/31	01	43307	111	01	02	ESCADOTE	ACT	44,71	44,71	
111	2005/03/07	01	45424	101	02	02	MICROSOFT WINDOWS XP PROFESSIONAL PORTUGUES CD	ACT	151,54	151,54	
111	2008/04/24	01	56456	109	02	99	SOFA DE 1 LUGAR	ACT	150,91	150,91	
Total Geral ou a Transportar .....									167.194.295,17	23.128.636,46	190.322.931,63

## FICHA PATRIMONIAL : 3 EQUIPAMENTO BÁSICO

Identificação dos bens							Tipo De Sit.	Valor Patrimonial	Alterações Patrimoniais	Valor Atual	
Numero Ordem	Data de Aquisição	Tipo	Nr.Inv.	Cl.	Tipo	Bem					Descrição
111	2011/03/11	01	70148	104	06	99	VIDEOPROJECTOR MITSUBISHI WD 620U	ACT	1.520,81	1.520,81	
111	2014/02/11	01	79618	101	01	27	DISCO 500 Gb Western Digital Blue 6 Gb/s 7200 rpm 16mb Cache	ACT	48,42	48,42	
111	2019/03/27	01	94910	106	03	99	RECEPTOR de sinal Sennheiser SL Rack Receiver DW	ACT	490,77	490,77	
112	2000/01/25	011	23458	106	02	20	CADEIRA DE INFANTARIO	ACT	14,90	14,90	
112	2001/12/03	01	35575	106	02	99	SECRETÁRIA DE PROFESSOR	ACT	122,56	122,56	
112	2003/03/11	01	41578	106	02	16	PE BASE FINAL	ACT	64,83	64,83	
112	2006/08/29	01	50229	117	05	01	CONTENTOR EM CHAPA GALVANIZADA DE 800LT	ACT	251,89	251,89	
112	2008/04/24	01	56457	109	02	99	SOFA DE 1 LUGAR	ACT	150,91	150,91	
112	2011/03/11	01	70149	104	06	99	KIT PROJECTOR CHIEF BLACK	ACT	182,43	182,43	
112	2019/03/27	01	94911	106	03	99	EMISSOR de sinal Sennheiser SL Tablestand 133-S DW	ACT	638,37	638,37	
112	2020/09/18	01	96203				CONTENTOR 800Lts Polietileno	ACT	159,90	159,90	
113	2000/01/25	011	23459	106	02	20	CADEIRA DE INFANTARIO	ACT	14,90	14,90	
113	2001/12/03	01	35576	106	02	99	SECRETÁRIA DE PROFESSOR	ACT	122,56	122,56	
113	2003/03/11	01	41579	106	02	16	PE BASE FINAL	ACT	64,83	64,83	
113	2008/04/24	01	56458	109	02	99	SOFA DE 1 LUGAR	ACT	150,91	150,91	
113	2019/03/27	01	94912	106	03	99	EMISSOR de sinal Sennheiser SL Tablestand 133-S DW	ACT	638,37	638,37	
113	2020/09/18	01	96204				CONTENTOR 800Lts Polietileno	ACT	159,90	159,90	
114	2000/01/25	011	23460	106	02	20	CADEIRA DE INFANTARIO	ACT	14,90	14,90	
114	2001/12/03	01	35577	107	01	06	BENGALEIRO C/ PEDRA MÁRMORE	ACT	67,52	67,52	
114	2003/03/11	01	41580	106	02	16	PE BASE FINAL	ACT	64,83	64,83	
114	2004/01/19	01	43310	111	01	02	ESCADOTE	ACT	36,76	36,76	
114	2005/01/27	01	45427	117	01	99	CONTADOR COM CONJUNTO DE LIGAÇÃO STANDARD P/CA 15MM (Nº 4191691-4191830)	ACT	19,98	19,98	
114	2006/08/29	01	50231	117	05	01	CONTENTOR EM CHAPA GALVANIZADA DE 800LT	ACT	251,89	251,89	
114	2008/04/24	01	56459	106	02	99	ESTANTE COM PRATELEIRAS	ACT	51,32	51,32	
114	2011/02/17	01	70151	112	03	99	PILARETE AMOVÍVEL	ACT	206,78	206,78	
114	2014/02/19	01	79621	107	04	04	DESUMIDIFICADOR 10L HJM GDN 10	ACT	157,12	157,12	
114	2016/04/07	01	83274	107	03	06	PROJECTOR Solar Zoom Indoor LEDING série LDG-2015100063 para rider	ACT	482,16	482,16	
114	2019/03/27	01	94913	106	03	99	MICROFONE Sennheiser ME9 14-40B Gooseneck c/cápsula	ACT	195,57	195,57	
114	2020/09/18	01	96205				CONTENTOR 800Lts Polietileno	ACT	159,90	159,90	
115	2000/01/25	011	23461	106	02	20	CADEIRA DE INFANTARIO	ACT	14,90	14,90	
115	2001/12/03	01	35578	107	01	06	BENGALEIRO C/ PEDRA MÁRMORE	ACT	67,52	67,52	
115	2003/03/11	01	41581	106	02	16	PE BASE FINAL	ACT	64,83	64,83	
115	2008/04/24	01	56460	106	02	99	ESTANTE COM PRATELEIRAS	ACT	51,32	51,32	
115	2010/02/09	01	68202	112	01	03	EXTINTOR CO2 2KG	ACT	40,47	40,47	
115	2016/04/07	01	83275	107	03	06	PROJECTOR Solar Zoom Indoor LEDING série LDG-2015100059 para rider	ACT	482,16	482,16	
115	2019/03/27	01	94914	106	03	99	MICROFONE Sennheiser ME9 14-40B Gooseneck c/cápsula	ACT	195,57	195,57	
115	2020/09/18	01	96206				CONTENTOR 800Lts Polietileno	ACT	159,90	159,90	
116	2000/01/25	011	23462	106	02	20	CADEIRA DE INFANTARIO	ACT	14,90	14,90	
116	2003/03/11	01	41582	106	02	16	PE BASE FINAL	ACT	64,83	64,83	
116	2004/01/30	01	43312	117	01	99	CONTADOR VOLUMETRICO QN 6 M3/H	ACT	147,80	147,80	
116	2005/05/17	01	45429	117	01	99	CONTADOR COM CONJUNTO DE LIGAÇÃO STANDARD P/CA 15MM (Nº 4255297-4255346 E 4255377-4255426)	ACT	19,98	19,98	
116	2006/08/29	01	50233	117	05	01	CONTENTOR EM CHAPA GALVANIZADA DE 800LT	ACT	252,01	252,01	
116	2008/04/24	01	56461	106	02	99	ESTANTE COM PRATELEIRAS	ACT	51,32	51,32	
116	2019/03/27	01	94915	106	03	99	BATERIA Sennheiser BA-40 Bateria Recarregável p/Speech line(baterias para receptores)	ACT	195,57	195,57	
Total Geral ou a Transportar .....									167.202.624,24	23.128.636,46	190.331.260,70

## FICHA PATRIMONIAL : 3 EQUIPAMENTO BÁSICO

Identificação dos bens							Tipo De Sit.	Valor Patrimonial	Alterações Patrimoniais	Valor Atual	
Numero Ordem	Data de Aquisição	Tipo	Nr.Inv.	Cl.	Tipo	Bem					Descrição
116	2020/09/18	01	96207				CONTENTOR 800Lts Polietileno	ACT	159,90		159,90
117	2000/01/25	011	23463	106	02	20	CADEIRA DE INFANTÁRIO	ACT	14,90		14,90
117	2003/03/11	01	41583	106	02	16	PE BASE FINAL	ACT	64,83		64,83
117	2004/01/30	01	43313	106	02	99	MOLA PEIXE	ACT	442,20		442,20
117	2005/03/15	01	45430	110	21	99	PISTOLA DOSEADORA PARA DESPARATIZAÇÃO DE OVINOS	ACT	98,28		98,28
117	2008/04/24	01	56462	106	02	99	ESTANTE COM PRATELEIRAS	ACT	48,86		48,86
117	2018/02/26	01	91175	112	01	99	BALDE QUADRADO para areia 100L com tampa e pá economico (colocado no parque de estacionamento junto ao Mercado)	ACT	50,00		50,00
117	2019/03/27	01	94916	106	03	99	BATERIA Sennheiser BA-40 Bateria Recarregável p/Speech line(baterias para receptores)	ACT	195,57		195,57
117	2020/09/18	01	96208				CONTENTOR 800Lts Polietileno	ACT	159,90		159,90
118	2000/01/25	011	23464	106	02	20	CADEIRA DE INFANTARIO	ACT	14,90		14,90
118	2002/07/16	01	35581	109	03	99	FILTRO ARK 1360	ACT	376,02		376,02
118	2003/03/11	01	41584	106	02	16	PE BASE FINAL	ACT	64,83		64,83
118	2004/01/30	01	43314	106	02	99	MOLA PEIXE	ACT	442,22		442,22
118	2005/04/05	01	45431	107	06	04	FRITADEIRA UFESA FR-1830	ACT	56,45		56,45
118	2008/04/24	01	56463	106	02	99	ESTANTE COM PRATELEIRAS	ACT	48,85		48,85
118	2019/03/21	01	94917	107	03	06	PROJETOR Vintage luminaire 60W-E27 COM double bracket diametro 53cm	ACT	282,27		282,27
119	2000/01/25	011	23465	106	02	20	CADEIRA DE INFANTARIO	ACT	14,90		14,90
119	2003/03/11	01	41585	106	02	16	PE BASE FINAL	ACT	64,83		64,83
119	2004/01/30	01	43315	106	02	99	MOLA PEIXE com 1 assento	ACT	442,22	134,48	576,70
119	2005/04/05	01	45432	107	06	01	ÇAÇAROLA COM ASAS 10LT REF:11	ACT	37,79		37,79
119	2008/04/24	01	56464	106	02	99	ESTANTE COM PRATELEIRAS	ACT	48,85		48,85
119	2012/02/03	01	71798	102	01	99	RECEPTOR TDT FONESTAR	ACT	33,43		33,43
119	2015/08/19	01	82170	101	01	99	VIDEO GRAVADOR alta definição HDCVI de 16 canais com 2 discos rígidos 4TB (parque de estacionamento junto aos Paços do Concelho)	ACT	1.508,29		1.508,29
120	2000/01/25	011	23466	106	02	20	CADEIRA DE INFANTARIO	ACT	14,90		14,90
120	2003/03/11	01	41586	106	02	16	PE BASE FINAL	ACT	64,83		64,83
120	2004/01/30	01	43316	106	02	99	MOLA PEIXE	ACT	442,22		442,22
120	2005/04/05	01	45433	107	06	01	ÇAÇAROLA COM ASAS 15LT REF:12	ACT	47,33		47,33
120	2006/06/23	01	50237	107	03	06	PROJECTOR IODETO METALICO	ACT	83,79		83,79
120	2008/04/01	01	56465	113	06	99	CABECAO DE CORRENTE	ACT	49,48		49,48
121	2000/01/25	011	23467	106	02	20	CADEIRA DE INFANTARIO	ACT	14,90		14,90
121	2003/03/11	01	41587	106	02	16	PE BASE FINAL	ACT	64,83		64,83
121	2004/01/30	01	43317	106	02	99	MOLA PEIXE	ACT	442,22		442,22
121	2005/04/05	01	45434	107	06	01	ÇAÇAROLA COM ASAS 15LT REF:12	ACT	47,33		47,33
121	2008/04/01	01	56466	113	06	02	ARREIO DE PARELHA	ACT	989,58		989,58
122	2000/01/25	011	23468	106	02	99	MESA RECTANGULAR	ACT	47,39		47,39
122	2003/03/11	01	41588	106	02	16	PE BASE FINAL	ACT	64,83		64,83
122	2004/01/30	01	43318	106	02	99	MOLA PATO	ACT	442,22		442,22
122	2005/04/05	01	45435	107	06	01	PANELA PERTOS 20LT REF:11	ACT	50,12		50,12
122	2008/04/01	01	56467	113	06	02	ARREIO DE PONEI	ACT	247,40		247,40
122	2009/02/13	01	61641	110	03	02	MEDIDOR	ACT	3.492,77		3.492,77
122	2014/01/30	01	79629	104	08	06	RELÓGIO DE HORAS - 30cm diâmetro	ACT	36,41		36,41
122	2019/03/21	01	94921	107	03	06	PROJETOR Vintage luminaire 60W-E27 COM double bracket diametro 38cm -ADMIRAL Staging essentials	ACT	220,30		220,30
123	2000/01/25	011	23469	106	02	99	MESA RECTANGULAR	ACT	47,39		47,39
123	2003/03/11	01	41589	106	02	16	PE BASE FINAL	ACT	64,83		64,83
Total Geral ou a Transportar .....									167.214.269,60	23.128.770,94	190.343.040,54

## FICHA PATRIMONIAL : 3 EQUIPAMENTO BÁSICO

Identificação dos bens							Tipo De Sit.	Valor Patrimonial	Alterações Patrimoniais	Valor Atual	
Numero Ordem	Data de Aquisição	Tipo	Nr.Inv.	Cl.	Tipo Bem	Descrição					
123	2004/01/30	01	43319	106	02	99	MOLA PATO	ACT	442,22	442,22	
123	2005/01/27	01	45436	102	01	99	CARREGADOR DE BATERIA 12 80AH		124,20	124,20	
123	2008/04/22	01	56468	101	01	01	BASTIDOR	ACT	775,87	775,87	
123	2019/03/21	01	94922	107	03	06	PROJETOR Vintage luminaire 60W-E27 COM double bracket diametro 38cm -ADMIRAL Staging essentials	ACT	220,29	220,29	
124	2000/01/25	011	23470	106	02	99	MESA RECTANGULAR	ACT	47,39	47,39	
124	2001/06/01	01	35587	106	02	20	CADEIRA EM FORMICA BEIJE	ACT	15,17	15,17	
124	2003/03/11	01	41590	106	02	16	PE BASE FINAL	ACT	64,83	64,83	
124	2004/01/30	01	43320	106	02	99	MOLA PATO	ACT	442,22	442,22	
124	2005/02/04	01	45437	104	06	02	SISTEMA DE OBSERVAÇÃO TRUST 100M-12429	ACT	140,71	140,71	
124	2007/06/08	01	52149	106	02	20	CADEIRA DE CRIANCA	ACT	14,53	14,53	
124	2008/04/22	01	56469	101	01	01	BASTIDOR	ACT	775,88	775,88	
124	2010/02/09	01	68211	112	01	03	EXTINTOR CO2 2KG	ACT	40,48	40,48	
124	2014/01/31	01	79631	101	01	02	WORKSTATION i7 16GB, MB ASUS, CPU Intel Core, disco Toshiba, placa gráfica, grav.DVD, teclado + rato	ACT	969,91	969,91	
124	2019/03/21	01	94923	107	03	06	PROJETOR Vintage luminaire 60W-E27 COM double bracket diametro 38cm -ADMIRAL Staging essentials	ACT	220,29	220,29	
125	2000/01/25	011	23471	106	02	99	MESA RECTANGULAR	ACT	47,39	47,39	
125	2001/06/01	01	35588	106	02	20	CADEIRA EM FORMICA BEIJE	ACT	15,17	15,17	
125	2003/03/11	01	41591	106	02	16	PE BASE FINAL	ACT	64,83	64,83	
125	2004/01/30	01	43321	106	02	99	MOLA PATO	ACT	442,22	442,22	
125	2006/05/26	01	50242	118	05	04	QUADRO EM CHAPA DE FERRO	ACT	5.517,70	5.517,70	
125	2007/06/08	01	52150	106	02	20	CADEIRA DE CRIANCA	ACT	17,42	17,42	
125	2008/04/22	01	56470	101	01	01	BASTIDOR	ACT	775,88	775,88	
125	2014/01/31	01	79632	101	01	13	MONITOR 24" LG LED HD 24EA53VQ	ACT	194,22	194,22	
125	2019/03/21	01	94924	107	03	06	PROJETOR Vintage luminaire 60W-E27 COM double bracket diametro 38cm -ADMIRAL Staging essentials	ACT	220,29	220,29	
125	2020/01/20	01	96216				CARRO DE MÃO roda anti-fogo	ACT	39,67	39,67	
126	2000/01/25	011	23472	106	02	99	MESA	ACT	47,39	47,39	
126	2001/06/01	01	35589	106	02	20	CADEIRA EM FORMICA BEIJE	ACT	15,17	15,17	
126	2003/03/11	01	41592	106	02	16	PE BASE FINAL	ACT	64,83	64,83	
126	2004/01/30	01	43322	106	02	99	MOLA PATO	ACT	442,22	442,22	
126	2006/06/08	01	50243	109	01	04	ESTLHADOR GREEN MOD CIP 1500PTO	ACT	11.075,94	11.075,94	
126	2007/06/08	01	52151	106	02	20	CADEIRA DE CRIANCA	ACT	17,42	17,42	
126	2008/04/22	01	56471	101	01	01	BASTIDOR	ACT	775,88	775,88	
126	2014/01/09	01	79633	101	01	99	MESA INTERATIVA STRONG c/ estr.apo lacado,sistema ventilação,software c/ gest.conteudos, sist.som integrado,entrada USB interior, video projector3000, fechaduras de segurança, computador Pentium G620.	ACT	7.053,96	7.053,96	
126	2019/02/25	01	94925	107	01	20	MESAS INGO de pinho,120X75 ref.º 146.300.09	ACT	49,98	49,98	
126	2020/02/05	01	96217				CARRO COM ESPREMEDOR nylon 2 baldes 25lit completo	ACT	166,05	166,05	
127	2000/01/25	011	23473	106	02	99	MESA	ACT	47,39	47,39	
127	2001/06/01	01	35590	106	02	20	CADEIRA EM FORMICA BEIJE	ACT	15,17	15,17	
127	2003/03/11	01	41593	106	02	16	PE BASE FINAL	ACT	64,83	64,83	
127	2004/01/30	01	43323	106	02	99	BALOICO	ACT	885,62	885,62	
127	2005/05/23	01	45440	110	21	99	PROGRAMADOR/CONTROLADOR PRO-C/PC-301-E COM MÓDULO PRO-C/PCM-300 PARA O SISTEMA DE REGA DAS ESTUFAS	ACT	346,90	346,90	
127	2006/06/09	01	50244	101	02	03	MOCROSOFT WINDOWS XO PRO PORT.	ACT	168,78	168,78	
127	2007/06/08	01	52152	106	02	20	CADEIRA DE CRIANCA	ACT	17,42	17,42	
127	2008/04/22	01	56472	101	01	01	BASTIDOR	ACT	775,88	775,88	
Total Geral ou a Transportar .....									167.247.929,21	23.128.770,94	190.376.700,15

## FICHA PATRIMONIAL : 3 EQUIPAMENTO BÁSICO

Identificação dos bens							Tipo De Sit.	Valor Patrimonial	Alterações Patrimoniais	Valor Atual	
Numero Ordem	Data de Aquisição	Tipo	Nr.Inv.	Cl.	Tipo Bem	Descrição					
127	2010/02/09	01	68214	112	01	99	CAIXA DE ABRIGO EXTINTOR 6KG	ACT	39,21	39,21	
127	2012/01/20	01	71806	107	01	99	PAINEL ELECTRO SOLDADO	ACT	60,88	60,88	
127	2013/07/10	01	74900	106	02	20	CADEIRA GIRATÓRIA S/ BRAÇOS	ACT	66,91	66,91	
128	2000/01/25	011	23474	106	02	99	MESA	ACT	47,39	47,39	
128	2001/06/01	01	35591	106	02	20	CADEIRA EM FORMICA BELJE	ACT	15,17	15,17	
128	2003/03/11	01	41594	106	02	16	PE BASE FINAL	ACT	64,83	64,83	
128	2004/01/30	01	43324	106	02	99	BALOICO	ACT	885,62	885,62	
128	2006/06/16	01	50245	117	01	99	CONTADORES DE AGUA(100 UNID)	ACT	2.183,09	2.183,09	
128	2007/06/08	01	52153	106	02	20	CADEIRA DE CRIANCA	ACT	17,42	17,42	
128	2008/04/22	01	56473	101	01	01	BASTIDOR	ACT	775,88	775,88	
128	2009/03/04	01	61647	101	01	16	COMPUTADOR PORTATIL TOSHIBA SATELLITE L300-20H	ACT	550,30	550,30	
128	2010/02/09	01	68215	112	01	99	CAIXA DE ABRIGO EXTINTOR 6KG	ACT	39,22	39,22	
129	2000/01/25	011	23475	106	02	99	MESA	ACT	47,39	47,39	
129	2001/06/01	01	35592	106	02	20	CADEIRA EM FORMICA BELJE	ACT	15,17	15,17	
129	2003/03/11	01	41595	106	02	16	PE BASE FINAL	ACT	64,83	64,83	
129	2004/01/30	01	43325	106	02	99	BALOICO	ACT	885,62	885,62	
129	2006/06/13	01	50246	101	01	02	COMPUTADOR PORTATIL ASUS	ACT	1.273,51	1.273,51	
129	2007/06/08	01	52154	106	02	20	CADEIRA DE CRIANCA	ACT	17,42	17,42	
129	2008/04/22	01	56474	101	01	01	BASTIDOR	ACT	775,88	775,88	
130	2000/01/25	011	23476	106	02	99	MESA	ACT	47,39	47,39	
130	2001/06/01	01	35593	106	02	20	CADEIRA EM FORMICA BELJE	ACT	15,17	15,17	
130	2003/03/11	01	41596	106	02	16	PE BASE FINAL	ACT	64,83	64,83	
130	2004/01/30	01	43326	106	02	99	BALOICO	ACT	885,62	885,62	
130	2006/06/08	01	50247	106	01	99	VARA TELESCOPICA DE 5MT	ACT	55,62	55,62	
130	2007/06/08	01	52155	106	02	20	CADEIRA DE CRIANCA	ACT	17,42	17,42	
130	2008/04/22	01	56475	101	01	01	BASTIDOR	ACT	775,88	775,88	
130	2014/02/12	01	79637	101	01	99	PROCESSADOR INTEL CORE i3 3240 3.4GHz LGA1155	ACT	108,38	108,38	
130	2015/04/28	01	82181	104	06	19	MÁQUINA FOTOGRAFICA Fuji Digital JX650 preta serie-bwg28663 com cartão memória Transcend 8GB e bolsa fuji preta	ACT	91,05	91,05	
130	2019/02/25	01	94929	107	06	99	CARRO TRANSPORTE ALIMENTOS RASKOG 35x45x79 preto, c/ três prateleiras, ref.º 903.339.76	ACT	39,98	39,98	
131	2000/01/25	011	23477	106	02	99	MESA	ACT	47,39	47,39	
131	2000/02/22		131	106	05	08	REVISTA DE DIREITO AUTÁRQUICO ANO 3 Nº 4	ACT	3,74	3,74	
131	2001/06/01	01	35594	106	02	20	CADEIRA EM FORMICA BELJE	ACT	15,17	15,17	
131	2003/03/11	01	41597	106	02	16	QUADRO EM PORCELANA BRANCA (1,20x1,50)	ACT	91,13	91,13	
131	2004/01/30	01	43327	106	02	99	BALOICO	ACT	885,62	885,62	
131	2005/01/27	01	45444	107	03	99	LANTERNA LONGO ALCANCE	ACT	47,69	47,69	
131	2006/06/07	01	50248	118	05	99	ESTRUTURA DE FERRO PARA COLOCACAO DE LONA	ACT	1.236,68	1.236,68	
131	2007/06/08	01	52156	106	02	20	CADEIRA DE CRIANCA	ACT	17,42	17,42	
131	2008/04/22	01	56476	101	01	01	BASTIDOR	ACT	775,88	775,88	
131	2009/02/09	02	61650	112	01	99	CAIXA P/ ABRIGO DE EXTINTOR 6KG	ACT	26,13	26,13	
131	2011/01/13	01	70168	101	01	99	TERMINAL DE REDE NCOMPUTING L300	ACT	221,89	221,89	
131	2020/01/28	01	96222				CARRO AÇO INOX transporte tabuleiros 18/10 p/32 tabuleiros 458x355x25mm 4 rodas(2de travão)	ACT	479,70	479,70	
132	2000/01/25	011	23478	106	02	99	MESA	ACT	47,39	47,39	
132	2000/02/22		132	106	05	08	REVISTA DE DIREITO AUTÁRQUICO ANO 3 Nº 1	ACT	3,74	3,74	
132	2001/06/01	01	35595	106	02	20	CADEIRA EM FORMICA BELJE	ACT	15,17	15,17	
132	2003/03/11	01	41598	111	01	02	CAVALETE FIXO "UNIVERSAL"	ACT	82,90	82,90	
132	2004/01/30	01	43328	106	02	99	BALOICO	ACT	885,62	885,62	
Total Geral ou a Transportar .....									167.262.739,55	23.128.770,94	190.391.510,49

## FICHA PATRIMONIAL : 3 EQUIPAMENTO BÁSICO

Identificação dos bens							Tipo De Sit.	Valor Patrimonial	Alterações Patrimoniais	Valor Atual	
Numero Ordem	Data de Aquisição	Tipo	Nr.Inv.	Cl.	Tipo Bem	Descrição					
132	2006/06/09	01	50249	101	02	04	WINDOWS XP PRO POT	ACT	168,78	168,78	
132	2007/06/08	01	52157	106	02	20	CADEIRA DE CRIANCA	ACT	17,42	17,42	
132	2008/04/22	01	56477	101	01	01	BASTIDOR	ACT	775,88	775,88	
133	2000/01/25	011	23479	106	02	99	MESA	ACT	47,39	47,39	
133	2001/06/01	01	35596	106	02	20	CADEIRA EM FORMICA BELJE	ACT	15,17	15,17	
133	2003/03/12	01	41599	104	08	06	RELÓGIO P.PACK. FLEX C/ MODULO COUNIC.TOP-IP	ACT	1.717,23	1.717,23	
133	2004/01/30	01	43329	106	02	99	BALOICO	ACT	885,61	885,61	
133	2005/06/17	01	45446	107	01	99	EXPOSITOR PETISCOS 5 COUVETES	ACT	170,88	170,88	
133	2006/06/09	01	50250	101	02	04	WINDOWS XP PRO PORT.	ACT	168,78	168,78	
133	2007/06/08	01	52158	106	02	20	CADEIRA DE CRIANCA	ACT	17,42	17,42	
133	2008/04/22	01	56478	101	01	01	BASTIDOR	ACT	775,88	775,88	
133	2019/03/21	01	94932	101	01	02	COMPUTADOR Portátil HP Zbook 15 G5 Intel i7-8750H 15.6 S/N CMD9054QQ7	ACT	1.657,81	1.657,81	
134	2000/01/25	011	23480	106	02	99	MESA	ACT	47,39	47,39	
134	2001/06/27	01	35597	106	02	20	CADEIRA EM FORMICA BELJE	ACT	15,17	15,17	
134	2004/01/30	01	43330	106	02	99	BALOICO	ACT	885,62	885,62	
134	2005/06/02	01	45447	109	02	09	APARELHO ULTRA-SONICO ANTI RATOS	ACT	141,89	141,89	
134	2006/06/09	01	50251	101	02	04	WINDOWS XP PRO PORT.	ACT	168,78	168,78	
134	2007/06/08	01	52159	106	02	20	CADEIRA DE CRIANCA	ACT	17,42	17,42	
134	2008/04/22	01	56479	101	01	01	BASTIDOR	ACT	775,88	775,88	
134	2014/02/04	01	79641	110	04	99	MARTELO COMBINADO SDS-MAX AEG - 7 Kg	ACT	667,64	667,64	
135	2000/01/25	011	23481	106	02	99	MESA	ACT	47,39	47,39	
135	2001/06/27	01	35598	106	02	20	CADEIRA EM FORMICA BELJE	ACT	15,17	15,17	
135	2004/01/13	01	43331	118	05	04	PLACA IDENTIFICACAO DE TELEFONES	ACT	59,98	59,98	
135	2005/06/03	01	45448	107	06	04	SANDWICHEIRA	ACT	66,57	66,57	
135	2006/06/09	01	50252	101	02	04	WINDOWS XP PRO PORT.	ACT	168,78	168,78	
135	2007/06/08	01	52160	106	02	20	CADEIRA DE CRIANCA	ACT	17,42	17,42	
135	2008/04/22	01	56480	101	01	01	BASTIDOR	ACT	775,88	775,88	
135	2020/02/12	01	96226				ESCORREGA Aladino 362v	ACT	1.100,85	1.100,85	
136	2000/01/25	011	23482	106	02	99	MESA	ACT	47,39	47,39	
136	2001/06/27	01	35599	106	02	20	CADEIRA EM FORMICA BELJE	ACT	15,17	15,17	
136	2003/03/27	01	41602	106	03	16	RETROPROJECTOR MEDIUM MODELO 524P	ACT	177,65	177,65	
136	2004/01/21	01	43332	107	03	03	CANDEIRO EM VERDE GARRAFA(LARGO DA LAPA)	ACT	158,96	158,96	
136	2005/05/18	01	45449	107	01	09	COFRE E-9100 ELECTR. COM CHAVE	ACT	294,98	294,98	
136	2006/06/09	01	50253	101	02	04	WINDOWS XP PRO PORT.	ACT	168,78	168,78	
136	2007/06/08	01	52161	106	02	20	CADEIRA DE CRIANCA	ACT	17,42	17,42	
136	2008/04/22	01	56481	101	01	01	BASTIDOR	ACT	775,88	775,88	
136	2014/03/06	01	79643	101	01	13	MONITOR ASUS 19" TFT VS197DE	ACT	84,85	84,85	
136	2018/01/23	01	91194	107	01	01	APARADOR -MDF branco lacado 1,20x2,20	ACT	553,50	553,50	
137	2000/01/25	011	23483	106	02	99	MESA	ACT	47,39	47,39	
137	2001/06/27	01	35600	106	02	20	CADEIRA EM FORMICA BELJE	ACT	15,17	15,17	
137	2003/03/27	01	41603	106	03	99	MESA DE AUDIOVISUAIS MEDIUM MODELO PT3	ACT	71,06	71,06	
137	2004/01/21	01	43333	107	03	03	CANDEIRO EM VERDE GARRAFA(LARGO DA LAPA)	ACT	158,99	158,99	
137	2006/06/09	01	50254	101	02	04	WINDOWS XP PRO PORT.	ACT	168,78	168,78	
137	2007/06/08	01	52162	106	02	20	CADEIRA DE CRIANCA	ACT	17,42	17,42	
137	2008/04/17	01	56482	102	01	14	TELEMOVEL NOKIA	ACT	5,97	5,97	
137	2014/01/31	01	79644	101	02	02	MS WINDOWS 8 PRO 64-BIT PORT OEM	ACT	139,60	139,60	
137	2019/03/21	01	94936	107	05	02	AQUECEDOR ORBEGOS 2000W Micasytem-RM2010	ACT	77,89	77,89	
138	2000/01/25	011	23484	106	02	99	MESA	ACT	47,39	47,39	
138	2003/03/27	01	41604	106	03	99	MESA DE RETROPROJECTOR PROFESSIONAL CLASSIC	ACT	66,32	66,32	
Total Geral ou a Transportar .....									167.277.240,19	23.128.770,94	190.406.011,13



## FICHA PATRIMONIAL : 3 EQUIPAMENTO BÁSICO

Identificação dos bens							Tipo De Sit.	Valor Patrimonial	Alterações Patrimoniais	Valor Atual	
Numero Ordem	Data de Aquisição	Tipo	Nr.Inv.	Cl.	Tipo	Bem					Descrição
138	2004/01/21	01	43334	107	03	03	CANDEIEIRO EM VERDE GARRAFA(LARGO DA LAPA)	ACT	158,99	158,99	
138	2005/04/26	01	45451	101	01	22	TERMINAL PARA ADSL	ACT	692,89	692,89	
138	2006/06/09	01	50255	101	02	04	WINDOWS XP PRO PORT.	ACT	168,78	168,78	
138	2007/06/08	01	52163	106	02	20	CADEIRA DE CRIANCA	ACT	17,42	17,42	
138	2008/04/17	01	56483	102	01	14	TELEMOVEL NOKIA	ACT	5,99	5,99	
138	2012/02/09	01	71817	102	01	99	RECEPTOR TDT FONESTAR	ACT	33,43	33,43	
138	2015/05/07	01	82189	107	01	03	BANCO ALTO ref.137 revestido a pele sintetica cor 917 e estrutura 7035	ACT	98,32	98,32	
138	2018/01/23	01	91196	107	01	01	APARADOR -MDF branco lacado 1,20x2,20	ACT	553,50	553,50	
139	2000/01/25	011	23485	106	02	99	MESA	ACT	47,39	47,39	
139	2003/03/27	01	41605	106	03	14	PROJECTOR DE SLIDES DIAFOCUS AF 250	ACT	213,17	213,17	
139	2004/01/21	01	43335	107	03	03	CANDEIEIRO EM VERDE GARRAFA(LARGO DA LAPA)	ACT	158,99	158,99	
139	2005/05/20	01	45452	106	02	16	EXPOSITOR COM 120X80 EM ALUMÍNIO LACADO	ACT	89,86	89,86	
139	2006/06/09	01	50256	101	02	04	WINDOWS XP PRO PORT.	ACT	168,78	168,78	
139	2007/06/08	01	52164	106	02	20	CADEIRA DE CRIANCA	ACT	17,42	17,42	
139	2008/04/17	01	56484	102	01	14	TELEMOVEL NOKIA	ACT	5,99	5,99	
139	2015/05/07	01	82190	107	01	03	BANCO ALTO ref.137 revestido a pele sintetica cor 917 e estrutura 7035	ACT	98,33	98,33	
140	1992/11/03	01	140	106	05	11	DICIONÁRIO FRANCÊS PORTUGUÊS	ACT	14,22	14,22	
140	2000/01/25	011	23486	106	02	99	MESA	ACT	47,39	47,39	
140	2003/03/27	01	41606	107	02	99	SUORTE DE REVISTAS VISOLINE 120cm	ACT	208,45	208,45	
140	2004/01/21	01	43336	107	03	03	CANDEIEIRO EM VERDE GARRAFA(LARGO DA LAPA)	ACT	158,99	158,99	
140	2005/05/20	01	45453	106	02	16	EXPOSITOR COM 120X80 EM ALUMÍNIO LACADO	ACT	89,86	89,86	
140	2006/06/09	01	50257	101	02	04	WINDOWS XP PRO PORT.	ACT	168,78	168,78	
140	2007/06/08	01	52165	106	02	20	CADEIRA DE CRIANCA	ACT	17,42	17,42	
140	2008/04/17	01	56485	102	01	14	TELEMOVEL NOKIA	ACT	5,99	5,99	
140	2011/01/14	01	70177	107	04	04	DESUMIDIFICADOR TROIA 10LT	ACT	109,04	109,04	
141	1992/11/03	01	141	106	05	11	DICIONÁRIO INGLÊS PORTUGUÊS	ACT	22,45	22,45	
141	2000/01/25	011	23487	106	02	99	MESA	ACT	47,39	47,39	
141	2004/03/25	01	43337	104	07	16	CARREGADOR VARTA 57039	ACT	31,80	31,80	
141	2005/04/15	01	45454	107	06	05	ARMÁRIO DE LOUÇA EM INOX VERTICAL COM PORTAS 1500X420X2000	ACT	925,82	925,82	
141	2006/06/09	01	50258	101	02	04	WINDOWS XP PRO PORT.	ACT	168,78	168,78	
141	2007/06/08	01	52166	106	02	20	CADEIRA DE CRIANCA	ACT	17,42	17,42	
141	2008/04/17	01	56486	102	01	14	TELEMOVEL NOKIA	ACT	5,99	5,99	
142	1993/09/14	01	142	106	05	10	MANUAL DE SANEAMENTO BÁSICO VOL I	ACT	49,88	49,88	
142	2000/01/25	011	23488	106	02	99	MESA	ACT	47,39	47,39	
142	2005/01/10	01	45455	106	02	99	EXPOSITOR DUPLO PARA LIVROS	ACT	109,30	109,30	
142	2006/06/09	01	50259	101	02	04	WINDOWS XP PRO PORT.	ACT	168,78	168,78	
142	2007/06/08	01	52167	106	02	20	CADEIRA DE CRIANCA	ACT	17,42	17,42	
142	2008/04/17	01	56487	102	01	14	TELEMOVEL NOKIA	ACT	5,99	5,99	
142	2012/02/24	01	71821	106	03	18	TELEVISÃO LCD 32" LG	ACT	361,59	361,59	
142	2019/03/21	01	94941	101	01	99	SWITCH ZYXEL 24 PORTAS GIGABIT GS1900-24E GESTÃO	ACT	193,11	193,11	
143	1993/09/14	01	143	106	05	10	MANUAL DE SANEAMENTO BÁSICO VOL I	ACT	49,88	49,88	
143	2000/01/25	011	23489	106	02	99	MESA	ACT	47,39	47,39	
143	2004/03/04	01	43339	106	02	21	GLOBO	ACT	34,78	34,78	
143	2005/01/10	01	45456	106	02	21	COMODA DE BRINCAR	ACT	82,76	82,76	
143	2006/06/09	01	50260	101	02	04	WINDOWS XP PRO PORT.	ACT	168,78	168,78	
143	2007/06/08	01	52168	106	02	20	CADEIRA DE CRIANCA	ACT	17,42	17,42	
143	2008/04/17	01	56488	102	01	14	TELEMOVEL NOKIA	ACT	5,99	5,99	
Total Geral ou a Transportar .....									167.283.169,69	23.128.770,94	190.411.940,63

## FICHA PATRIMONIAL : 3 EQUIPAMENTO BÁSICO

Identificação dos bens							Tipo De Sit.	Valor Patrimonial	Alterações Patrimoniais	Valor Atual
Numero Ordem	Data de Aquisição	Tipo	Nr.Inv.	Cl.	Tipo Bem	Descrição				
143	2019/03/22	01	94942	107	01 99	VIGA METÁLICA com 12 metros, HEB120 ou IPE120 para fixação nas paredes	ACT	1.838,24		1.838,24
144	1997/06/15	01	144	106	05 11	DICIONÁRIO DA LÍNGUA PORTUGUESA	ACT	37,41		37,41
144	2000/01/25	011	23490	106	02 99	MESA	ACT	47,39		47,39
144	2004/01/14	01	43340	108	01 99	CARRINHO PARA MANGUEIRA	ACT	54,74		54,74
144	2005/01/10	01	45457	107	01 02	ARMÁRIO PARA WC	ACT	130,07		130,07
144	2006/06/09	01	50261	101	02 04	WINDOWS XP PRO PORT.	ACT	168,78		168,78
144	2007/06/08	01	52169	106	02 20	CADEIRA DE CRIANÇA	ACT	17,42		17,42
144	2008/05/05	01	56489	101	02 99	SOFTWARE IPBRICK.IC	ACT	2.035,58	690,20	2.725,78
144	2014/03/12	01	79651	107	04 01	Sistema de ar condicionado tipo VRV, marca DAIKIN p/ Paços do Concelho	ACT	13.222,73		13.222,73
145	2000/01/25	011	23491	106	02 99	MESA	ACT	47,39		47,39
145	2000/01/25	01	35608	107	01 02	ARMÁRIO METÁLICO BEIJE	ACT	119,64		119,64
145	2003/02/20	01	41611	107	06 02	ARCA CONGELADORA "COFRI"	ACT	402,66		402,66
145	2004/01/12	01	43341	107	06 03	FRIGIDEIRA	ACT	33,78		33,78
145	2005/04/19	01	45458	106	02 20	CADEIRA REF: 01.04-1	ACT	17,14		17,14
145	2006/06/09	01	50262	101	02 04	WINDOWS XP PRO PORT.	ACT	168,78		168,78
145	2007/06/08	01	52170	106	02 20	CADEIRA DE CRIANÇA	ACT	17,42		17,42
145	2008/05/12	01	56490	118	08 99	CATAVENTO	ACT	10.776,60		10.776,60
145	2011/01/13	01	70182	109	03 99	ROÇADORA STIHL FS50	ACT	178,63		178,63
146	2000/01/25	011	23492	106	02 99	MESA	ACT	47,39		47,39
146	2004/01/12	01	43342	107	06 03	PANELA DE PRESSAO DE 12LT	ACT	59,77		59,77
146	2005/04/19	01	45459	106	02 20	CADEIRA REF: 01.04-1	ACT	17,14		17,14
146	2006/06/09	01	50263	101	02 04	WINDOWS XP PRO PORT.	ACT	168,78		168,78
146	2007/06/08	01	52171	106	02 20	CADEIRA DE CRIANÇA	ACT	17,42		17,42
146	2008/05/26	01	56491	110	15 09	REBARBADORA GWS24-230JH	ACT	217,71		217,71
146	2012/03/06	01	71825	101	01 99	MOTHERBOARD ASUS	ACT	52,00		52,00
146	2013/07/10	01	74919	106	02 20	CADEIRA GIRATÓRIA C/ BRAÇOS	ACT	79,06		79,06
146	2015/07/09	01	82197	106	03 03	COLUNA amplificadora ELECTROVOICE ZX1	ACT	528,90		528,90
147	2000/01/25	011	23493	106	02 99	MESA	ACT	47,39		47,39
147	2003/01/14	01	41613	107	05 02	AQUECEDOR ALOGÊNIO	ACT	49,76		49,76
147	2004/01/12	01	43343	106	02 99	ARMARIO 1ºS SOCORROS	ACT	39,08		39,08
147	2005/04/19	01	45460	106	02 20	CADEIRA REF: 01.04-1	ACT	17,14		17,14
147	2006/06/09	01	50264	101	02 04	WINDOWS XP PRO PORT.	ACT	168,78		168,78
147	2007/06/08	01	52172	106	02 20	CADEIRA DE CRIANÇA	ACT	17,42		17,42
147	2008/04/23	01	56492	107	03 03	CANDEIEIRO	ACT	689,72		689,72
147	2015/07/09	01	82198	106	03 03	COLUNA amplificadora ELECTROVOICE ZX1	ACT	528,90		528,90
148	2000/01/25	011	23494	106	02 99	MESA	ACT	47,39		47,39
148	2004/01/12	01	43344	107	05 02	AQUECEDOR DE HALOGENIO	ACT	49,76		49,76
148	2005/04/19	01	45461	106	02 20	CADEIRA REF: 01.04-1	ACT	17,14		17,14
148	2007/06/08	01	52173	106	02 20	CADEIRA DE CRIANÇA	ACT	17,42		17,42
148	2008/04/23	01	56493	107	03 03	CANDEIEIRO	ACT	689,73		689,73
149	2000/01/25	011	23495	106	02 99	MESA	ACT	47,39		47,39
149	2004/01/12	01	43345	107	05 02	AQUECEDOR DE HALOGENIO	ACT	49,76		49,76
149	2005/04/19	01	45462	106	02 20	CADEIRA REF: 01.04-1	ACT	17,14		17,14
149	2006/06/09	01	50266	101	02 04	WINDOWS XP PRO PORT.	ACT	168,78		168,78
149	2007/06/08	01	52174	106	02 20	CADEIRA DE CRIANÇA	ACT	17,42		17,42
149	2008/04/28	01	56494	118	05 99	EXPOSITOR DE PUBLICIDADE	ACT	898,05		898,05
149	2013/07/10	01	74922	106	02 20	CADEIRA FIXA ALMOFADADA	ACT	29,69		29,69
149	2018/01/23	01	91207	107	02 99	COLUNA COM VASO	ACT	184,50		184,50
Total Geral ou a Transportar .....								167.317.464,62	23.129.461,14	190.446.925,76

## FICHA PATRIMONIAL : 3 EQUIPAMENTO BÁSICO

Identificação dos bens							Tipo De Sit.	Valor Patrimonial	Alterações Patrimoniais	Valor Atual	
Numero Ordem	Data de Aquisição	Tipo	Nr.Inv.	Cl.	Tipo	Ben					Descrição
150	2000/01/25	011	23496	106	02	99	MESA	ACT	47,39		47,39
150	2005/04/19	01	45463	106	02	20	CADEIRA REF: 01.04-1	ACT	17,14		17,14
150	2006/06/09	01	50267	101	02	04	WINDOWS XP PRO PORT.	ACT	168,78		168,78
150	2007/06/08	01	52175	106	02	20	CADEIRA DE CRIANCA	ACT	17,42		17,42
150	2008/04/28	01	56495	118	05	99	EXPOSITOR DE PUBLICIDADE	ACT	898,05		898,05
150	2016/04/28	01	83310	106	03	99	CABO ELECTRICO POLIVO PRETO 50cm CEE macho/3XCEE fema para rider	ACT	68,29		68,29
150	2018/01/23	01	91208	107	01	03	COLUNA COM VASO	ACT	184,50		184,50
151	1996/04/24	01	151	104	06	19	MÁQUINA FOTOGRAFICA LCD DIGITAL	ACT	741,16		741,16
151	2000/01/25	011	23497	106	02	99	MESA	ACT	47,39		47,39
151	2004/01/12	01	43347	106	02	99	LOUCEIRO EM MADEIRA	ACT	118,43		118,43
151	2005/04/19	01	45464	106	02	20	CADEIRA REF: 01.04-1	ACT	17,14		17,14
151	2006/06/09	01	50268	101	02	04	WINDOWS XP PRO PORT.	ACT	168,78		168,78
151	2007/06/08	01	52176	106	02	20	CADEIRA DE CRIANCA	ACT	17,42		17,42
151	2008/04/28	01	56496	118	05	99	EXPOSITOR DE PUBLICIDADE	ACT	898,05		898,05
151	2009/01/26	01	61670	101	01	02	COMPUTADOR ASUS INTEL G31 P5KPL	ACT	515,00		515,00
152	2000/01/25	011	23498	106	02	20	CADEIRA	ACT	14,90		14,90
152	2005/04/19	01	45465	106	02	20	CADEIRA REF: 01.04-1	ACT	17,14		17,14
152	2007/06/08	01	52177	106	02	20	CADEIRA DE CRIANCA	ACT	17,42		17,42
152	2008/04/28	01	56497	106	03	99	DVD CROWN	ACT	47,50		47,50
152	2011/02/10	01	70189	101	01	03	EQUIPAMENTO DE REDE TSUNAMI MP.11A MODEL 5054	ACT	1.804,10		1.804,10
153	1997/05/19	01	153	102	01	17	RÁDIO-COMUNICADOR MOTOROLA (VIAT.12-07-EH)	ACT	425,44		425,44
153	2000/01/25	011	23499	106	02	20	CADEIRA	ACT	14,90		14,90
153	2004/04/07	01	43349	108	01	99	CARRINHO PARA ENROLAR MANGUEIRA	ACT	54,65		54,65
153	2005/04/19	01	45466	106	02	20	CADEIRA REF: 01.04-1	ACT	17,14		17,14
153	2006/06/09	01	50270	101	02	04	WINDOWS XP PRO PORT.	ACT	168,78		168,78
153	2007/06/08	01	52178	106	02	20	CADEIRA DE CRIANCA	ACT	17,42		17,42
153	2008/04/28	01	56498	106	03	99	DVD CROWN	ACT	47,50		47,50
153	2009/01/26	01	61672	101	01	02	COMPUTADOR ASUS INTEL G31 P5KPL	ACT	515,00		515,00
154	2000/01/25	011	23500	106	02	20	CADEIRA	ACT	14,90		14,90
154	2005/04/19	01	45467	106	02	20	CADEIRA REF: 01.04-1	ACT	17,14		17,14
154	2006/06/09	01	50271	101	02	04	WINDOWS XP PRO PORT.	ACT	168,78		168,78
154	2007/06/08	01	52179	106	02	20	CADEIRA DE CRIANCA	ACT	17,42		17,42
154	2008/04/24	01	56499	107	06	04	MAQUINA LAVAR LOUCA ARISTON L-6064 EU	ACT	405,73		405,73
154	2012/02/27	01	71833	112	03	99	SISTEMA DE SEGURANÇA DE DETEÇÃO DE INTRUSÃO	ACT	82,25		82,25
155	2000/01/25	011	23501	106	02	20	CADEIRA	ACT	14,90		14,90
155	2004/01/30	01	43351	101	01	02	COMPUTADOR LASER PENTIUM IV2.6GHZ	ACT	1.065,35		1.065,35
155	2005/04/19	01	45468	106	02	20	CADEIRA REF: 01.04-1	ACT	17,14		17,14
155	2006/06/09	01	50272	101	02	04	WINDOWS XP PRO PORT.	ACT	168,78		168,78
155	2007/06/08	01	52180	106	02	20	CADEIRA DE CRIANCA	ACT	17,42		17,42
155	2008/05/12	01	56500	106	03	15	RADIO-GRAVADOR WATSON 5897	ACT	53,44		53,44
156	2000/01/25	011	23502	106	02	20	CADEIRA	ACT	14,90		14,90
156	2004/01/30	01	43352	101	01	13	MONITOR PHILIPS 107E6 17" BLACK	ACT	130,06		130,06
156	2005/04/19	01	45469	106	02	20	CADEIRA REF: 01.04-1	ACT	17,14		17,14
156	2006/06/09	01	50273	101	02	04	WINDOWS XP PRO PORT.	ACT	168,78		168,78
156	2007/06/08	01	52181	106	02	20	CADEIRA DE CRIANCA	ACT	17,42		17,42
156	2008/05/05	01	56501	112	03	99	KIT VIDEOPORTEIRO GOLMAR	ACT	514,88		514,88
156	2015/04/08	01	82207	106	03	99	Aviso de chamada sonoro e luminoso IS 141 ASL	ACT	282,59		282,59
157	2000/01/25	011	23503	106	02	20	CADEIRA	ACT	14,90		14,90
157	2005/04/19	01	45470	106	02	20	CADEIRA REF: 01.04-1	ACT	17,14		17,14
Total Geral ou a Transportar .....									167.327.772,51	23.129.461,14	190.457.233,65

## FICHA PATRIMONIAL : 3 EQUIPAMENTO BÁSICO

Identificação dos bens							Tipo De Sit.	Valor Patrimonial	Alterações Patrimoniais	Valor Atual	
Numero Ordem	Data de Aquisição	Tipo	Nr.Inv.	Cl.	Tipo	Bem					Descrição
157	2006/06/09	01	50274	101	02	04	WINDOWS XP PRO PORT.	ACT	168,78		168,78
157	2007/06/08	01	52182	106	02	20	CADEIRA DE CRIANCA	ACT	17,42		17,42
157	2008/05/05	01	56502	107	03	06	PROJECTOR IODETOS METALICOS 400W	ACT	117,35		117,35
157	2014/02/11	01	79664	101	01	27	Disco 500GB Western Digital Blue 6 Gb/s 7200 rpm 16mb Cache	ACT	48,42		48,42
157	2015/04/08	01	82208	106	03	99	Aviso de chamada sonoro e luminoso IS 141 ASL	ACT	282,60		282,60
158	2000/01/25	011	23504	106	02	20	CADEIRA	ACT	14,90		14,90
158	2004/01/30	01	43354	101	01	13	MONITOR PHILIPS 107E6 17"	ACT	130,06		130,06
158	2005/04/19	01	45471	106	02	20	CADEIRA REF: 01.04-1	ACT	17,14		17,14
158	2006/06/09	01	50275	101	02	04	WINDOWS XP PRO PORT.	ACT	168,78		168,78
158	2007/06/08	01	52183	106	02	20	CADEIRA DE CRIANCA	ACT	17,42		17,42
158	2014/02/11	01	79665	101	01	27	Disco 500GB Western Digital Blue 6 Gb/s 7200 rpm 16mb Cache	ACT	48,42		48,42
159	1994/01/31	01	159	106	05	11	DICIONÁRIO DE PORTUGUÊS	ACT	26,44		26,44
159	2000/01/25	011	23505	106	02	20	CADEIRA	ACT	14,90		14,90
159	2005/04/19	01	45472	106	02	20	CADEIRA REF: 01.04-1	ACT	17,14		17,14
159	2006/06/09	01	50276	101	02	04	WINDOWS XP PRO PORT.	ACT	168,78		168,78
159	2007/06/08	01	52184	106	02	20	CADEIRA DE CRIANCA	ACT	17,42		17,42
159	2015/02/03	01	82210	107	03	06	Projector LED MIURA Alum 50W IP65 4200K	ACT	50,48		50,48
159	2016/01/13	01	83319	106	03	99	SUPORTE GIRAFÁ, tripé comprido preto 210/9	ACT	53,28		53,28
160	2000/01/25	011	23506	106	02	20	CADEIRA	ACT	14,90		14,90
160	2001/11/21	01	35623	107	05	02	AQUECEDOR HALOGÊNIO	ACT	49,88		49,88
160	2003/01/21	01	41626	107	06	04	FOGÃO INDUSTRIAL "JUNEX" DUPL0	ACT	2.450,44		2.450,44
160	2005/04/19	01	45473	106	02	20	CADEIRA REF: 01.04-1	ACT	17,14		17,14
160	2006/06/09	01	50277	101	02	04	WINDOWS XP PRO PORT.	ACT	168,78		168,78
160	2007/06/08	01	52185	106	02	20	CADEIRA DE CRIANCA	ACT	17,42		17,42
160	2008/05/07	01	56505	117	05	99	150 CONTADORES DE AGUA	ACT	3.682,00		3.682,00
160	2010/02/09	01	68268	107	06	02	FRIGORIFICO SHAUB LAURENZ	ACT	198,33		198,33
160	2011/06/22	01	70197	106	03	99	CÂMARA DE VÍDEO INTEGRADA FULL HD	ACT	4.722,51		4.722,51
161	2000/01/25	011	23507	106	02	20	CADEIRA	ACT	14,90		14,90
161	2001/11/21	01	35624	107	05	02	AQUECEDOR HALOGÊNIO	ACT	49,88		49,88
161	2005/04/19	01	45474	106	02	20	CADEIRA REF: 01.04-1	ACT	17,14		17,14
161	2006/06/09	01	50278	101	02	04	WINDOWS XP PRO PORT.	ACT	168,78		168,78
161	2007/06/08	01	52186	106	02	20	CADEIRA DE CRIANCA	ACT	17,42		17,42
161	2008/05/07	01	56506	112	03	99	VIDEO DIGITAL	ACT	1.323,13		1.323,13
161	2014/02/11	01	79668	101	01	27	Disco 500GB Western Digital Blue 6 Gb/s 7200 rpm 16mb Cache	ACT	48,42		48,42
162	2000/01/25	011	23508	106	02	20	CADEIRA	ACT	14,90		14,90
162	2004/01/09	01	43358	104	06	19	MAQUINA DIGITAL PHOTOSMART 945	ACT	570,02	44,71	614,73
162	2005/04/19	01	45475	106	02	20	CADEIRA REF: 01.04-1	ACT	17,14		17,14
162	2006/06/09	01	50279	101	02	04	WINDOWS XP PRO PORT.	ACT	168,78		168,78
162	2007/06/08	01	52187	106	02	20	CADEIRA DE CRIANCA	ACT	17,42		17,42
162	2008/04/22	01	56507	106	03	99	DVD CROWN MOD.3192	ACT	47,50		47,50
163	2000/01/25	011	23509	106	02	20	CADEIRA	ACT	14,90		14,90
163	2004/01/09	01	43359	104	06	19	MAQUINA DIGITAL PHOTOSMART 945	ACT	570,00	44,71	614,71
163	2005/04/19	01	45476	106	02	20	CADEIRA REF: 01.04-1	ACT	17,14		17,14
163	2006/06/09	01	50280	101	01	02	COMPUTADOR PENTIUM 4	ACT	515,49		515,49
163	2007/06/08	01	52188	106	02	20	CADEIRA DE CRIANCA	ACT	17,42		17,42
163	2008/05/05	01	56508	108	02	01	CONTENTOR 240LT	ACT	70,28		70,28
Total Geral ou a Transportar .....									167.344.154,30	23.129.550,56	190.473.704,86

## FICHA PATRIMONIAL : 3 EQUIPAMENTO BÁSICO

Identificação dos bens							Tipo De Sit.	Valor Patrimonial	Alterações Patrimoniais	Valor Atual	
Numero Ordem	Data de Aquisição	Tipo	Nr.Inv.	Cl.	Tipo Bem	Descrição					
163	2014/02/11	01	79670	101	01	27	Disco 500GB Western Digital Blue 6 Gb/s 7200 rpm 16mb Cache	ACT	48,44		48,44
163	2016/01/13	01	83323	106	03	99	MICROPHONE STAND (tripé)	ACT	45,34		45,34
164	2000/01/25	011	23510	106	02	20	CADEIRA	ACT	14,90		14,90
164	2003/03/24	01	41630	117	05	99	100 CONTADORES DE ÁGUA CA JANZ ATL. (TERMOPL)	ACT	2.362,68		2.362,68
164	2004/03/29	01	43360	101	02	03	MEMORIA 128MB SDRAM PC 13316MX8	ACT	165,54		165,54
164	2005/04/19	01	45477	106	02	20	CADEIRA REF: 01.04-1	ACT	17,14		17,14
164	2006/06/09	01	50281	101	01	13	MONITOR HYUNDAI	ACT	118,96		118,96
164	2007/06/08	01	52189	106	02	20	CADEIRA DE CRIANCA	ACT	17,42		17,42
164	2008/05/05	01	56509	108	02	01	CONTENTOR 240LT	ACT	70,35		70,35
164	2010/02/11	01	68243	112	01	03	EXTINTOR CO2 5KG	ACT	65,38		65,38
165	2000/01/25	011	23511	106	02	20	CADEIRA	ACT	14,90		14,90
165	2001/12/03	01	35628	106	02	21	MESA REDONDA ESCOLAR BEIJE	ACT	50,19		50,19
165	2003/02/05	01	41631	107	05	02	TERMOVENTILADOR FAGOR TRV-200 (turismo)	ACT	29,86		29,86
165	2004/05/05	01	43361	102	01	13	TELEFONE GIGASET	ACT	143,08		143,08
165	2005/04/19	01	45478	106	02	20	CADEIRA REF: 01.04-1	ACT	17,14		17,14
165	2007/06/08	01	52190	106	02	20	CADEIRA DE CRIANCA	ACT	17,42		17,42
165	2008/05/05	01	56510	108	02	01	CONTENTOR 240LT	ACT	70,35		70,35
165	2011/06/22	01	70202	106	03	99	SISTEMA DE PRODUÇÃO DE VÍDEO	ACT	19.641,63		19.641,63
165	2020/02/18	01	96256				CENTRAL ALARME módulo GSM Satel 220v completa c/bateria	ACT	725,70		725,70
166	2000/01/25	011	23512	106	02	20	CADEIRA	ACT	14,90		14,90
166	2001/12/03	01	35629	106	02	21	MESA REDONDA ESCOLAR BELUE	ACT	50,19		50,19
166	2003/02/04	01	41632	112	03	04	PROJECTOR LODETO METÁLICO 250W(junto ao parque subterraneo)	ACT	153,59		153,59
166	2004/05/05	01	43362	102	01	13	TELEFONE GIGASET	ACT	143,08		143,08
166	2005/04/19	01	45479	106	02	20	CADEIRA REF: 01.04-1	ACT	17,14		17,14
166	2007/06/08	01	52191	106	02	20	CADEIRA DE CRIANCA	ACT	17,42		17,42
166	2008/05/05	01	56511	108	02	01	CONTENTOR 240LT	ACT	70,35		70,35
166	2020/02/27	01	96257				ARCA CONGELADOR Horizontal ORIMA ORH-430 A+ 860x1510x690mm.	ACT	370,00		370,00
167	2000/01/25	011	23513	106	02	20	CADEIRA	ACT	14,90		14,90
167	2003/02/04	01	41633	107	03	06	PROJECTOR LODETO METÁLICO 250W(tunel da C. Camionagem)	ACT	153,59		153,59
167	2004/04/14	01	43363	106	03	99	CARREGADOR DE PILHAS C/4 IRL6-AA	ACT	26,84		26,84
167	2005/04/19	01	45480	106	02	20	CADEIRA REF: 01.04-1	ACT	17,14		17,14
167	2006/06/09	01	50284	101	01	02	COMPUTADOR PENTIUM 4	ACT	515,49		515,49
167	2007/06/08	01	52192	106	02	20	CADEIRA DE CRIANCA	ACT	17,42		17,42
167	2008/05/05	01	56512	108	02	01	CONTENTOR 240LT	ACT	70,35		70,35
167	2020/03/02	01	96258				MÁQUINA LAVAR ROUPA ORM-106-W	ACT	226,97		226,97
168	2000/01/25	011	23514	106	02	20	CADEIRA	ACT	14,90		14,90
168	2003/02/15	01	41634	112	03	99	ARMADURA R7 ABERTA P/ LAMPADA Hg 80W (Esc.Vit.Donas)	ACT	111,92		111,92
168	2004/04/14	01	43364	106	03	99	GRAVADOR DE DVD S SONY DRX-530 USB	ACT	366,54		366,54
168	2005/04/19	01	45481	106	02	20	CADEIRA REF: 01.04-1	ACT	17,14		17,14
168	2006/06/09	01	50285	101	01	02	COMPUTADOR PENTIUM 4	ACT	515,49		515,49
168	2007/06/08	01	52193	106	02	20	CADEIRA DE CRIANCA	ACT	17,42		17,42
168	2008/05/05	01	56513	108	02	01	CONTENTOR 240LT	ACT	70,35		70,35
168	2020/03/02	01	96259				CERCA ELETRICA OREWORK RED L90 10KMO,5 JU	ACT	97,45		97,45
169	2000/01/25	011	23515	106	02	20	CADEIRA	ACT	14,90		14,90
169	2004/04/14	01	43365	106	03	99	CARTAO 256MB SECURE DIGITAL	ACT	83,36		83,36
169	2005/04/19	01	45482	106	02	20	CADEIRA REF: 01.04-1	ACT	17,14		17,14
169	2006/06/09	01	50286	101	01	02	COMPUTADOR PENTIUM 4	ACT	515,49		515,49
Total Geral ou a Transportar .....									167.371.512,19	23.129.550,56	190.501.062,75

## FICHA PATRIMONIAL : 3 EQUIPAMENTO BÁSICO

Identificação dos bens							Tipo De Sit.	Valor Patrimonial	Alterações Patrimoniais	Valor Atual
Numero Ordem	Data de Aquisição	Tipo	Nr.Inv.	Cl.	Tipo Bem	Descrição				
169	2007/06/08	01	52194	106	02 20	CADEIRA DE CRIANCA	ACT	17,42		17,42
169	2008/05/05	01	56514	108	02 01	CONTENTOR 240LT	ACT	70,35		70,35
169	2010/02/11	01	68249	112	03 03	PLACA INDICACAO "CAMPO DE JOGOS"	ACT	56,51		56,51
169	2014/02/11	01	79676	101	01 27	Disco 500GB Western Digital Blue 6 Gb/s 7200 rpm 16mb Cache	ACT	48,44		48,44
169	2016/04/15	01	83329	106	03 99	MICROFONE Shure SM 58 LCE	ACT	102,48		102,48
170	2000/01/25	011	23516	106	02 20	CADEIRA	ACT	14,90		14,90
170	2004/04/14	01	43366	106	03 99	CARTAO 256MB SECURE DIGITAL	ACT	83,36		83,36
170	2005/04/19	01	45483	106	02 06	MESA DUPLA TUBO REDONDO REF: 27.04	ACT	34,30		34,30
170	2006/06/09	01	50287	101	01 02	COMPUTADOR PENTIUM 4	ACT	515,49		515,49
170	2007/06/08	01	52195	106	02 20	CADEIRA DE CRIANCA	ACT	17,42		17,42
170	2008/05/05	01	56515	108	02 01	CONTENTOR 240LT	ACT	70,35		70,35
170	2014/02/11	01	79677	101	01 27	Disco 500GB Western Digital Blue 6 Gb/s 7200 rpm 16mb Cache	ACT	48,40		48,40
171	2000/01/25	011	23517	106	02 20	CADEIRA	ACT	14,90		14,90
171	2003/02/14	01	41637	101	02 03	OFF XP ENTERE W32 LOC A GOVT	ACT	386,28		386,28
171	2004/03/31	01	43367	106	02 99	BANCO DE ENCOSTO	ACT	94,60		94,60
171	2005/04/19	01	45484	106	02 06	MESA DUPLA TUBO REDONDO REF: 27.04	ACT	34,30		34,30
171	2006/06/09	01	50288	101	01 02	COMPUTADOR PENTIUM 4	ACT	515,49		515,49
171	2007/06/08	01	52196	106	02 20	CADEIRA DE CRIANCA	ACT	17,42		17,42
171	2008/05/05	01	56516	108	02 01	CONTENTOR 240LT	ACT	70,35		70,35
171	2014/02/11	01	79678	101	01 99	Processador Intel Core i3 3240 3.4 GHz LGA1155	ACT	108,39		108,39
172	1995/12/14	01	172	101	01 07	IMPRESSORA EPSON LQ870 (A4)	ACT	699,73		699,73
172	2000/01/25	011	23518	106	02 20	CADEIRA	ACT	14,90		14,90
172	2003/01/09	01	41638	106	02 15	QUADRO DE LOUSANITE VERDE (1.20x2.50)	ACT	88,61		88,61
172	2004/03/31	01	43368	106	02 99	BANCO DE ENCOSTO	ACT	94,59		94,59
172	2005/04/19	01	45485	106	02 06	MESA DUPLA TUBO REDONDO REF: 27.04	ACT	34,30		34,30
172	2006/06/09	01	50289	101	01 02	COMPUTADOR PENTIUM 4	ACT	515,49		515,49
172	2007/06/08	01	52197	106	02 20	CADEIRA DE CRIANCA	ACT	17,42		17,42
172	2008/05/05	01	56517	108	02 01	CONTENTOR 240LT	ACT	70,35		70,35
173	2000/01/25	011	23519	106	02 20	CADEIRA	ACT	14,90		14,90
173	2003/01/09	01	41639	106	02 15	QUADRO DE LOUSANITE VERDE (1.20x2.50)	ACT	88,61		88,61
173	2004/03/31	01	43369	106	02 99	BANCO DE ENCOSTO	ACT	94,59		94,59
173	2005/04/19	01	45486	106	02 06	MESA DUPLA TUBO REDONDO REF: 27.04	ACT	34,30		34,30
173	2006/06/09	01	50290	101	01 02	COMPUTADOR PENTIUM 4	ACT	515,49		515,49
173	2007/06/08	01	52198	106	02 20	CADEIRA DE CRIANCA	ACT	17,42		17,42
173	2008/05/05	01	56518	108	02 01	CONTENTOR 240LT	ACT	70,35		70,35
174	2000/01/25	011	23520	106	02 20	CADEIRA	ACT	14,90		14,90
174	2003/01/09	01	41640	106	02 15	QUADRO DE LOUSANITE VERDE (1.20x2.50)	ACT	88,61		88,61
174	2004/03/31	01	43370	106	02 99	BANCO DE ENCOSTO	ACT	94,59		94,59
174	2005/04/19	01	45487	106	02 06	MESA DUPLA TUBO REDONDO REF: 27.04	ACT	34,30		34,30
174	2006/06/09	01	50291	101	01 02	COMPUTADOR PENTIUM 4	ACT	515,49		515,49
174	2007/05/28	01	52199	106	02 99	ARMARIO METALICO FECHADO	ACT	122,10		122,10
174	2008/05/05	01	56519	108	02 01	CONTENTOR 240LT	ACT	70,35		70,35
174	2020/03/05	01	96265			MÓVEL COZINHA em L com 2340x3340, c/ frente de duas portas de correr 2200x2250mm.	ACT	1.034,00		1.034,00
175	2000/01/25	011	23521	106	02 20	CADEIRA	ACT	14,90		14,90
175	2001/12/03	01	35638	107	01 02	ARMÁRIO METÁLICO CINZA	ACT	123,14		123,14
175	2003/01/09	01	41641	106	02 15	QUADRO DE LOUSANITE VERDE (1.20x2.50)	ACT	88,61		88,61
175	2005/04/19	01	45488	106	02 06	MESA DUPLA TUBO REDONDO REF: 27.04	ACT	34,30		34,30
Total Geral ou a Transportar .....								167.378.439,68	23.129.550,56	190.507.990,24

## FICHA PATRIMONIAL : 3 EQUIPAMENTO BÁSICO

Identificação dos bens							Tipo De Sit.	Valor Patrimonial	Alterações Patrimoniais	Valor Atual
Numero Ordem	Data de Aquisição	Tipo	Nr.Inv.	Cl.	Tipo Bem	Descrição				
175	2006/06/09	01	50292	101	01	02	COMPUTADOR PENTIUM 4	ACT	515,49	515,49
175	2008/05/05	01	56520	108	02	01	CONTENTOR 240LT	ACT	70,35	70,35
175	2020/03/05	01	96266				PLACA INDUÇÃO Hotpoint 75cm PKL741TD2 4G	ACT	582,00	582,00
176	2000/01/25	011	23522	106	02	20	CADEIRA	ACT	14,90	14,90
176	2003/01/09	01	41642	106	02	15	QUADRO DE LOUSANITE VERDE (1.20x2.50)	ACT	88,61	88,61
176	2005/04/19	01	45489	106	02	06	MESA DUPLA TUBO REDONDO REF: 27.04	ACT	34,30	34,30
176	2006/06/09	01	50293	101	01	02	COMPUTADOR PENTIUM 4	ACT	515,49	515,49
176	2008/05/05	01	56521	108	02	01	CONTENTOR 240LT	ACT	70,35	70,35
176	2020/03/05	01	96267				MISTURADORA Ccata CSA c/alto cromada com corta água	ACT	72,00	72,00
177	2000/01/25	011	23523	106	02	20	CADEIRA	ACT	14,90	14,90
177	2003/01/09	01	41643	106	02	15	QUADRO DE LOUSANITE VERDE (1.20x2.50)	ACT	88,61	88,61
177	2005/04/19	01	45490	106	02	06	MESA DUPLA TUBO REDONDO REF: 27.04	ACT	34,30	34,30
177	2006/06/09	01	50294	101	01	13	MONITOR HYUNDAI	ACT	118,96	118,96
177	2007/06/27	01	52202	117	01	02	BOMBA SBERMSTIVEL	ACT	4.550,12	4.550,12
177	2008/05/05	01	56522	108	02	01	CONTENTOR 240LT	ACT	70,35	70,35
177	2020/03/05	01	96268				LAVA LOUÇA encastrar n/polida RODI OKIO LINE 104 G06F6KLG321AO	ACT	259,00	259,00
178	2000/01/25	011	23524	106	02	20	CADEIRA	ACT	14,90	14,90
178	2003/01/09	01	41644	106	02	15	QUADRO DE LOUSANITE VERDE (1.20x2.50)	ACT	88,61	88,61
178	2005/04/19	01	45491	106	02	06	MESA DUPLA TUBO REDONDO REF: 27.04	ACT	34,30	34,30
178	2007/06/04	01	52203	106	03	18	TV KEYMAT 14 CTR	ACT	119,50	119,50
178	2008/05/05	01	56523	108	02	01	CONTENTOR 240LT	ACT	70,35	70,35
178	2015/04/15	01	82229	106	03	99	CABO para ligação sem fio SHURE WA-302	ACT	24,58	24,58
178	2020/03/05	01	96269				REBARBADORA BOSCH GWS 24	ACT	165,00	165,00
179	2000/01/25	011	23525	106	02	20	CADEIRA	ACT	14,90	14,90
179	2003/01/09	01	41645	106	02	15	QUADRO DE LOUSANITE VERDE (1.20x2.50)	ACT	88,61	88,61
179	2005/04/19	01	45492	106	02	06	MESA DUPLA TUBO REDONDO REF: 27.04	ACT	34,30	34,30
179	2007/06/11	01	52204	104	01	18	MICROSCOPIO KONUS -( espaço ciencia)	ACT	418,66	418,66
179	2008/05/05	01	56524	108	02	01	CONTENTOR 240LT	ACT	70,35	70,35
179	2010/02/12	01	68248	110	20	03	CARRO DE MAO RODA PNEUMATICA	ACT	41,93	41,93
179	2011/06/22	01	70216	106	03	01	AMPLIFICADOR SINAL DE VÍDEO ANALÓGICO COM EQUALIZADOR	ACT	687,15	687,15
179	2019/07/25	01	94978	117	05	01	CONTENTOR de polietileno 800Lts	ACT	159,90	159,90
180	2000/01/25	011	23526	106	02	20	CADEIRA	ACT	14,90	14,90
180	2003/01/09	01	41646	106	02	15	QUADRO DE LOUSANITE VERDE (1.20x2.50)	ACT	88,61	88,61
180	2005/04/19	01	45493	106	02	06	MESA DUPLA TUBO REDONDO REF: 27.04	ACT	34,30	34,30
180	2008/05/05	01	56525	108	02	01	CONTENTOR 240LT	ACT	70,35	70,35
180	2014/02/11	01	79687	101	01	99	Motherboard ASUS B75M-A LGA1155	ACT	57,40	57,40
180	2020/03/06	01	96271				SISTEMA VIDEO PORTEIRO c/2 monitores,3 trincos eletricos,3transformadores,2 quadros exteriores, 2 dijuntores unipolares,campainha,calha e cabo	ACT	1.061,49	1.061,49
181	2000/01/25	011	23527	106	02	20	CADEIRA	ACT	14,90	14,90
181	2003/01/09	01	41647	106	02	15	QUADRO DE LOUSANITE VERDE (1.20x2.50)	ACT	88,61	88,61
181	2005/04/19	01	45494	106	02	06	MESA DUPLA TUBO REDONDO REF: 27.04	ACT	34,30	34,30
181	2006/06/09	01	50298	101	01	13	MONITOR HYUNDAI	ACT	118,96	118,96
181	2008/05/05	01	56526	108	02	01	CONTENTOR 240LT	ACT	70,35	70,35
181	2012/04/26	01	71860	109	03	99	PROGRAMADOR MODULO T-BOS UNIK-2	ACT	136,33	136,33
181	2014/02/11	01	79688	101	01	99	Processador Intel Core i3 3240 3.4 GHz LGA1155	ACT	108,37	108,37
181	2020/02/03	01	96272				CONTADOR DE HORAS ANALÓGICO "ERC125"	ACT	21,61	21,61
182	2000/01/25	011	23528	106	02	20	CADEIRA	ACT	14,90	14,90
182	2003/01/09	01	41648	106	02	15	QUADRO DE LOUSANITE VERDE (1.20x2.50)	ACT	88,61	88,61
Total Geral ou a Transportar .....								167.389.596,44	23.129.550,56	190.519.147,00



## FICHA PATRIMONIAL : 3 EQUIPAMENTO BÁSICO

Identificação dos bens							Tipo De Sit.	Valor Patrimonial	Alterações Patrimoniais	Valor Atual	
Numero Ordem	Data de Aquisição	Tipo	Nr.Inv.	Cl.	Tipo Bem	Descrição					
182	2005/04/19	01	45495	106	02	06	MESA DUPLA TUBO REDONDO REF: 27.04	ACT	34,29		34,29
182	2006/06/09	01	50299	101	01	13	MONITOR HYUNDAI	ACT	118,96		118,96
182	2008/05/05	01	56527	108	02	01	CONTENTOR 240LT	ACT	70,35		70,35
182	2020/02/03	01	96273				CONTADOR DE HORAS ANALÓGICO "ERC125"	ACT	21,60		21,60
183	2000/01/25	011	23529	106	02	20	CADEIRA	ACT	14,90		14,90
183	2003/01/09	01	41649	106	02	15	QUADRO DE LOUSANITE VERDE (1.20x2.50)	ACT	88,61		88,61
183	2005/05/02	01	45496	107	06	05	ESTANTE MURAL INOX COM 800X420X2100 T-4 PE PARA A DESPESA	ACT	144,25		144,25
183	2006/06/09	01	50300	101	01	13	MONITOR HYUNDAI	ACT	118,96		118,96
183	2008/05/05	01	56528	108	02	01	CONTENTOR 240LT	ACT	70,35		70,35
183	2020/02/03	01	96274				CONTADOR DE HORAS ANALÓGICO "ERC125"	ACT	21,60		21,60
184	2000/01/25	011	23530	106	02	20	CADEIRA	ACT	14,90		14,90
184	2003/01/09	01	41650	106	02	15	QUADRO DE LOUSANITE VERDE (1.20x2.50)	ACT	88,61		88,61
184	2005/05/02	01	45497	107	06	05	ARMÁRIO MURAL INOX COM 1700X400X600 PORTAS DE CORRER	ACT	354,72		354,72
184	2008/05/05	01	56529	108	02	01	CONTENTOR 240LT	ACT	70,35		70,35
184	2010/02/26	01	68271	101	01	13	MONITOR 19" ASUS	ACT	126,97		126,97
184	2016/03/03	01	83344	101	01	13	MONITOR ASUS 23" TFT VX239H-W FBLMTJ020789	ACT	183,90		183,90
185	2000/01/25	011	23531	106	02	20	CADEIRA	ACT	14,90		14,90
185	2003/01/09	01	41651	106	02	15	QUADRO DE LOUSANITE VERDE (1.20x2.50)	ACT	88,61		88,61
185	2005/01/19	01	45498	107	06	05	LAVADOURO DUPLO COM 1700X700 (500X500)E/M	ACT	759,21		759,21
185	2007/09/19	01	52210	107	06	03	VARINHA MAGICA INDUSTRIAL	ACT	488,48		488,48
185	2008/05/05	01	56530	108	02	01	CONTENTOR 240LT	ACT	70,35		70,35
185	2010/02/26	01	68272	101	01	02	COMPUTADOR CORE2 QUAD Q9505	ACT	563,23		563,23
185	2014/02/11	01	79692	101	01	99	Processador Intel Core i3 3240 3.4 GHz LGA1155	ACT	108,38		108,38
185	2020/03/23	01	96276				ASPIRADOR Manual Alum. anodi.clip 11/2	ACT	87,95		87,95
186	2000/01/25	011	23532	106	02	20	CADEIRA	ACT	14,90		14,90
186	2003/01/09	01	41652	106	02	15	QUADRO DE LOUSANITE VERDE (1.20x2.50)	ACT	88,61		88,61
186	2005/01/19	01	45499	107	06	04	MÁQUINA DE LAVAR PRATOS "DIHR" GASTRO-450	ACT	1.386,11		1.386,11
186	2007/09/19	01	52211	107	06	03	PASSEVITE INDUSTRIAL	ACT	102,39		102,39
186	2008/05/05	01	56531	108	02	01	CONTENTOR 240LT	ACT	70,35		70,35
186	2013/07/10	01	74959	106	02	20	CADEIRA ADULTO 44CM	ACT	15,82		15,82
186	2020/03/23	01	96277				SPLITTER DMX Swisson XSP3R3R	ACT	782,28		782,28
187	2000/01/25	011	23533	106	02	20	CADEIRA	ACT	14,90		14,90
187	2003/01/09	01	41653	106	02	15	QUADRO DE LOUSANITE VERDE (1.20x2.50)	ACT	88,61		88,61
187	2005/01/19	01	45500	107	06	04	APANHAFUMOS AÇO INOX COM 1800x950x1000 (INCLUI FLITRO)	ACT	794,77		794,77
187	2008/05/05	01	56532	108	02	01	CONTENTOR 240LT	ACT	70,35		70,35
187	2012/02/28	01	71866	106	01	99	TABELA BASQUETEBOLE PORTÁTIL	ACT	3.013,76		3.013,76
187	2020/03/23	01	96278				SPLITTER DMX Swisson XSP5R5R	ACT	782,28		782,28
188	2000/01/25	011	23534	106	02	20	CADEIRA	ACT	14,90		14,90
188	2003/01/09	01	41654	106	02	15	QUADRO DE LOUSANITE VERDE (1.20x2.50)	ACT	88,61		88,61
188	2005/01/19	01	45501	107	06	05	MESA DE APOIO CENTRAL 1000X800 T-2	ACT	177,53		177,53
188	2008/05/08	01	56533	118	05	04	LAPIDE RUSTICA	ACT	263,43		263,43
188	2014/02/11	01	79695	101	01	99	Processador Intel Core i3 3240 3.4 GHz LGA1155	ACT	108,38		108,38
188	2020/03/23	01	96279				SPLITTER DMX Swisson XSP3R	ACT	559,65		559,65
189	2000/01/25	011	23535	106	02	20	CADEIRA	ACT	14,90		14,90
189	2003/01/09	01	41655	106	02	15	QUADRO DE LOUSANITE VERDE (1.20x2.50)	ACT	88,61		88,61
189	2005/01/19	01	45502	107	06	02	ARMÁRIO DE CONGELAÇÃO "FRIEL" 700	ACT	1.677,53		1.677,53
189	2007/09/18	01	52214	111	01	02	ESCADOTE ALUMINIO	ACT	76,20		76,20
189	2008/04/11	01	56534	118	05	04	LAPIDE EM GRANITO	ACT	275,40		275,40
189	2014/02/11	01	79696	101	01	99	Processador Intel Core i3 3240 3.4 GHz LGA1155	ACT	108,38		108,38
Total Geral ou a Transportar .....									167.403.999,52	23.129.550,56	190.533.550,08

## FICHA PATRIMONIAL : 3 EQUIPAMENTO BÁSICO

Identificação dos bens							Tipo De Sit.	Valor Patrimonial	Alterações Patrimoniais	Valor Atual	
Numero Ordem	Data de Aquisição	Tipo	Nr.Inv.	Cl.	Tipo Bem	Descrição					
189	2020/03/23	01	96280			SPLITTER DMX Swisson XSP5R	ACT	559,65		559,65	
190	2000/01/25	011	23536	106	02	20	CADEIRA	ACT	14,90		14,90
190	2003/01/09	01	41656	106	02	15	QUADRO DE LOUSANITE VERDE (1.20x2.50)	ACT	88,61		88,61
190	2005/01/19	01	45503	107	06	02	ARMÁRIO DE CONSERVAÇÃO "FRIEL" 700 VENTILAD	ACT	1.354,79		1.354,79
190	2007/09/21	01	52215	106	02	99	MESA DE LEITURA 1200X600X75	ACT	155,67		155,67
190	2008/05/12	01	56535	118	05	04	LAPIDE DE HOMENAGEM	ACT	79,18		79,18
190	2012/04/16	01	71869	107	03	06	PROJETOR EXTERIOR LEDS 10W/6000K	ACT	52,39		52,39
190	2020/03/23	01	96281			PAINEL ACUSTICO Clearsonic A5-66X167cmx60cmx6.35mm	ACT	953,25		953,25	
191	2000/01/25	011	23537	106	02	20	CADEIRA	ACT	14,90		14,90
191	2003/01/09	01	41657	106	02	15	QUADRO DE LOUSANITE VERDE (1.20x2.50)	ACT	88,60		88,60
191	2005/01/19	01	45504	107	06	05	BANCADA DE APOIO COM 3800X600 COM 4 GAVETAS+PORTAS+FORRAS	ACT	1.682,32		1.682,32
191	2008/05/14	01	56536	106	03	99	GRAVADOR/LEITOR DE CDS SONY RCD-N100	ACT	341,41		341,41
191	2011/06/22	01	70228	106	03	13	MONITOR LCD 42" 1920X1080	ACT	1.346,33		1.346,33
191	2020/03/23	01	96282			PAINEL ACUSTICO Clearsonic A4-55X122cmx60cmx6.35mm	ACT	576,87		576,87	
192	2000/01/25	011	23538	106	02	20	CADEIRA	ACT	14,90		14,90
192	2003/02/11	01	41658	102	01	99	CARREGADOR DE VIAJANTE (carro do Presid.)	ACT	89,18		89,18
192	2005/01/19	01	45505	107	06	05	BANCADA DE APOIO COM 1400X600 COM PORTAS+FORRAS	ACT	519,97		519,97
192	2008/05/19	01	56537	106	02	99	MESA EM ACO INOX 2000X600X850MM	ACT	851,42		851,42
192	2014/02/11	01	79699	101	01	13	Monitor 19" TFT LED ASUS VS197DE	ACT	84,58		84,58
192	2020/03/23	01	96283			PAINEL ACUSTICO Clearsonic A3-33x91cmx60cmx6.35mm	ACT	287,82		287,82	
193	2000/01/25	011	23539	106	02	20	CADEIRA	ACT	14,90		14,90
193	2003/01/24	01	41659	106	02	14	GLOBO TERRESTRE	ACT	29,65		29,65
193	2005/01/19	01	45506	107	06	05	TAMPO ELEVATÓRIO COM 600X650 COM PERNAS	ACT	127,16		127,16
193	2008/05/19	01	56538	106	02	99	MESA EM ACO INOX 3020X600X850MM	ACT	1.056,45		1.056,45
193	2020/03/23	01	96284			PAINEL ACUSTICO Clearsonic A2-44X61cmx30cmx6.35mm	ACT	150,06		150,06	
194	2000/01/25	011	23540	106	02	20	CADEIRA	ACT	14,90		14,90
194	2003/01/24	01	41660	103	02	04	MÁQUINA DE CALCULAR	ACT	19,85		19,85
194	2005/01/19	01	45507	107	06	05	CEPO DE CORTE COM 800X500 PLACA 30 CLIMA	ACT	529,78		529,78
194	2008/05/19	01	56539	106	02	99	MESA EM ACO INOX 2000X600X850MM	ACT	1.477,06		1.477,06
194	2015/04/15	01	82245	107	03	06	LANTERNA Led Lenser P17R Regargavel 400 Im	ACT	303,47		303,47
194	2020/03/23	01	96285			PAINEL ACUSTICO Clearsonic A2-33X61cmx30cmx6.35mm	ACT	119,31		119,31	
195	2000/01/25	011	23541	106	02	20	CADEIRA	ACT	14,90		14,90
195	2001/12/03	01	35658	106	02	20	CADEIRA ESCOLAR EM FORMICA BEIJE	ACT	13,36		13,36
195	2003/01/24	01	41661	103	02	01	AGRAFADOR DE PAREDE	ACT	37,58		37,58
195	2005/01/19	01	45508	107	06	05	MESA DE APOIO CENTRAL COM 1000X800 T-2	ACT	338,93		338,93
195	2008/05/12	01	56540	112	03	03	PLACA INDICATIVA "PONTE DE LIMA"	ACT	53,88		53,88
195	2015/04/15	01	82246	107	03	06	LANTERNA Led Lenser P17R Regargavel 400 Im	ACT	303,48		303,48
195	2020/03/24	01	96286			EXTINTOR CO2 5kg com suporte mural	ACT	46,74		46,74	
196	2000/01/25	011	23542	106	02	20	CADEIRA	ACT	14,90		14,90
196	2001/12/03	01	35659	106	02	20	CADEIRA ESCOLAR EM FORMICA BEIJE	ACT	13,36		13,36
196	2005/01/19	01	45509	107	06	05	ESTANTE MURAL INOX COM 1000X350X2000 T-3	ACT	260,49		260,49
196	2008/05/12	01	56541	112	03	03	PLACA INDICATIVA "VILAR DAS ALMAS"	ACT	53,89		53,89
196	2020/03/24	01	96287			EXTINTOR CO2 5kg com suporte mural	ACT	46,74		46,74	
197	2000/01/25	011	23543	106	02	20	CADEIRA	ACT	14,90		14,90
197	2001/12/03	01	35660	106	02	20	CADEIRA ESCOLAR EM FORMICA BEIJE	ACT	13,36		13,36
197	2005/01/19	01	45510	107	06	04	VENTILADOR COBERTURA V-315 D/VERTICAL COM ACESSÓRIOS	ACT	812,54		812,54
197	2008/05/12	01	56542	112	03	03	PLACA INDICATIVA "VILAR DAS ALMAS"	ACT	53,88		53,88
197	2014/02/11	01	79704	101	01	99	Motherboard ASUS B75M-A -LGA1155	ACT	57,40		57,40
197	2016/05/10	01	83357	101	01	13	MONITOR ASUS 23" TFT VX239H-W FBMMTJ020507	ACT	183,90		183,90
Total Geral ou a Transportar .....								167.419.333,08	23.129.550,56	190.548.883,64	

## FICHA PATRIMONIAL : 3 EQUIPAMENTO BÁSICO

Identificação dos bens							Tipo De Sit.	Valor Patrimonial	Alterações Patrimoniais	Valor Atual
Numero Ordem	Data de Aquisição	Tipo	Nr.Inv.	Cl.	Tipo	Bem				
197	2020/03/24	01	96288				EXTINTOR CO2 5kg com suporte mural	ACT	46,74	46,74
198	2000/01/25	011	23544	106	02	20	CADEIRA	ACT	14,90	14,90
198	2001/12/03	01	35661	106	02	20	CADEIRA ESCOLAR EM FORMICA BEIJE	ACT	13,36	13,36
198	2005/04/19	01	45511	106	03	15	RÁDIO GRAVADOR WATSON RR5812	ACT	32,40	32,40
198	2007/09/27	01	52223	110	20	99	PORTA PALETES	ACT	359,22	359,22
198	2008/05/12	01	56543	112	03	03	PLACA INDICATIVA "VILAR DAS ALMAS"	ACT	53,88	53,88
198	2011/07/28	01	70235	106	03	99	VÍDEO GRAVADOR HD SXS PRO	ACT	5.205,34	5.205,34
198	2020/03/24	01	96289				EXTINTOR CO2 5kg com suporte mural	ACT	46,74	46,74
199	2000/01/25	011	23545	106	02	20	CADEIRA	ACT	14,90	14,90
199	2001/12/03	01	35662	106	02	20	CADEIRA ESCOLAR EM FORMICA BEIJE	ACT	13,36	13,36
199	2003/02/14	01	41665	101	01	02	COMPUTADOR COMPAQ	ACT	1.005,59	1.005,59
199	2005/01/13	01	45512	106	02	99	BANCO DE ENCOSTO REF:413.02	ACT	95,74	95,74
199	2006/06/09	01	50316	101	01	02	COMPUTADOR PENTIUM 4	ACT	515,49	515,49
199	2007/09/27	01	52224	110	04	05	PAINEL OBRAS COM BASE DE BETAO	ACT	546,01	546,01
199	2008/05/12	01	56544	112	03	03	PLACA INDICATIVA "VILAR DAS ALMAS"	ACT	53,88	53,88
199	2011/07/28	01	70236	106	03	99	CARTÃO DE MEMÓRIA 32GB SXS PRO	ACT	510,80	510,80
199	2014/02/11	01	79706	101	01	99	Motherboard ASUS B75M-A -LGA1155	ACT	57,40	57,40
199	2015/04/15	01	82250	107	03	06	LANTERNA Led Lenser P7.2 Blister	ACT	91,05	91,05
199	2020/03/25	01	96290				QUADRO c/1,20x1,00-QFPB12L	ACT	153,75	153,75
200	2000/01/25	011	23546	106	02	20	CADEIRA	ACT	14,90	14,90
200	2001/12/03	01	35663	106	02	20	CADEIRA ESCOLAR EM FORMICA BEIJE	ACT	13,36	13,36
200	2004/01/21	01	43396	101	01	02	COMPUTADOR LASER PENTIUM IV2.6GHZ	ACT	1.059,43	1.059,43
200	2005/01/13	01	45513	106	02	99	BANCO DE ENCOSTO REF:413.02	ACT	95,74	95,74
200	2006/06/09	01	50317	101	01	02	COMPUTADOR PENTIUM 4	ACT	515,49	515,49
200	2007/09/25	01	52225	110	04	11	MAQUINA MANUTENCAO DE PISOS	ACT	2.813,89	2.813,89
200	2008/05/05	01	56545	106	02	99	CAIXA METRICA	ACT	275,20	275,20
201	2000/01/25	011	23547	106	02	20	CADEIRA	ACT	14,90	14,90
201	2001/12/03	01	35664	106	02	20	CADEIRA ESCOLAR EM FORMICA BEIJE	ACT	13,36	13,36
201	2004/01/21	01	43397	101	01	02	COMPUTADOR LASER PENTIUM IV2.6GHZ	ACT	1.059,43	1.059,43
201	2005/01/13	01	45514	106	02	99	BANCO DE ENCOSTO REF:413.02	ACT	95,74	95,74
201	2006/06/09	01	50318	101	01	02	COMPUTADOR PENTIUM 4	ACT	515,49	515,49
201	2008/05/13	01	56546	112	03	03	SINAL "INDICACAO DE ZONA INDUSTRIAL"	ACT	53,88	53,88
201	2012/06/19	01	71880	107	01	99	GAVETA DE DINHEIRO PRETA HS-410	ACT	59,70	59,70
201	2020/04/01	01	96292				MARTELO combinado SDS-MAX MAKITA 6kg	ACT	676,50	676,50
202	2000/01/25	011	23548	106	02	20	CADEIRA	ACT	14,90	14,90
202	2001/12/03	01	35665	106	02	20	CADEIRA ESCOLAR EM FORMICA BEIJE	ACT	13,36	13,36
202	2003/01/16	01	41668	112	03	03	INTERRUPTOR HORÁRIO RESERVA 3M	ACT	68,69	68,69
202	2004/01/21	01	43398	101	01	02	COMPUTADOR LASER PENTIUM IV2.6GHZ	ACT	1.059,43	1.059,43
202	2005/01/13	01	45515	106	02	99	BANCO DE ENCOSTO REF:413.02	ACT	95,74	95,74
202	2006/06/09	01	50319	101	01	02	COMPUTADOR PENTIUM 4	ACT	515,49	515,49
202	2007/09/26	01	52227	108	02	01	CONTENTOR DE 120 LITROS	ACT	56,78	56,78
203	2000/01/25	011	23549	106	02	20	CADEIRA	ACT	14,90	14,90
203	2001/12/03	01	35666	106	02	20	CADEIRA ESCOLAR EM FORMICA BEIJE	ACT	13,36	13,36
203	2003/01/16	01	41669	112	03	03	CONTACTOR 220W 40A	ACT	31,98	31,98
203	2004/01/21	01	43399	101	01	02	COMPUTADOR LASER PENTIUM IV2.6GHZ	ACT	1.059,43	1.059,43
203	2005/01/10	01	45516	106	02	99	CAIXA DE MADEIRA PARA CARTOLINAS	ACT	74,52	74,52
203	2006/06/09	01	50320	101	01	02	COMPUTADOR PENTIUM 4	ACT	515,49	515,49
203	2007/09/26	01	52228	108	02	01	CONTENTOR DE 240 LITROS	ACT	73,00	73,00
203	2008/05/07	01	56548	107	02	04	CARPETE SISAL 4,80X2,70M	ACT	415,63	415,63
203	2020/04/07	01	96294				ASPIRADOR Beltrax BVC 1200	ACT	70,00	70,00
Total Geral ou a Transportar .....								167.439.533,34	23.129.550,56	190.569.083,90

## FICHA PATRIMONIAL : 3 EQUIPAMENTO BÁSICO

Identificação dos bens							Tipo De Sit.	Valor Patrimonial	Alterações Patrimoniais	Valor Atual	
Numero Ordem	Data de Aquisição	Tipo	Nr.Inv.	Cl.	Tipo	Bem					Descrição
204	2000/01/25	011	23550	106	02	20	CADEIRA	ACT	14,90		14,90
204	2001/12/03	01	35667	106	02	20	CADEIRA ESCOLAR EM FORMICA BEIJE	ACT	13,36		13,36
204	2003/03/20	01	41670	112	03	03	INTERRUPTOR HORÁRIO RESERVA 3M	ACT	138,12		138,12
204	2004/01/21	01	43400	101	01	02	COMPUTADOR LASER PENTIUM IV2.6GHZ	ACT	1.059,43		1.059,43
204	2005/02/04	01	45517	107	05	02	AQUECEDOR HALOGENICO JOCEL FG9A10R	ACT	23,59		23,59
204	2006/06/09	01	50321	101	01	02	COMPUTADOR PENTIUM 4	ACT	515,49		515,49
204	2007/09/26	01	52229	108	02	01	CONTENTOR DE 240 LITROS	ACT	73,00		73,00
204	2008/05/07	01	56549	107	02	04	CARPETE SIGAL 1,70X1,50M	ACT	82,14		82,14
204	2011/05/30	01	70241	102	01	99	AURICULAR VERTEX	ACT	43,79		43,79
204	2013/07/10	01	74977	106	02	20	CADEIRA CRIANÇA 36CM	ACT	17,67		17,67
204	2014/02/11	01	79711	101	01	99	Motherboard ASUS B75M-A -LGA1155	ACT	57,40		57,40
205	2000/01/25	011	23551	106	02	20	CADEIRA	ACT	14,90		14,90
205	2001/12/03	01	35668	106	02	20	CADEIRA ESCOLAR EM FORMICA BEIJE	ACT	13,36		13,36
205	2003/02/25	01	41671	108	01	99	CARRO DE MÃO C/ RODA PNEUMÁTICA	ACT	49,76		49,76
205	2005/02/04	01	45518	107	05	02	AQUECEDOR HALOGENICO JOCEL FG9A10R	ACT	23,59		23,59
205	2006/06/09	01	50322	101	01	02	COMPUTADOR PENTIUM 4	ACT	515,49		515,49
205	2007/09/26	01	52230	108	02	01	CONTENTOR DE 240 LITROS	ACT	72,02		72,02
205	2008/04/24	01	56550	101	01	99	PENDRIVE 4GB USB 2.0	ACT	36,61		36,61
205	2014/02/11	01	79712	101	01	99	Motherboard ASUS B75M-A -LGA1155	ACT	57,40		57,40
206	2000/01/25	011	23552	106	02	20	CADEIRA	ACT	14,90		14,90
206	2001/12/03	01	35669	106	02	20	CADEIRA ESCOLAR EM FORMICA BEIJE	ACT	13,36		13,36
206	2003/02/06	01	41672	111	01	02	ESCADOTE	ACT	35,83		35,83
206	2005/02/03	01	45519	106	02	15	QUADRO DE LOUSANITE PRETO COM 1500X1200 REF:VISOLP009	ACT	66,79		66,79
206	2006/06/09	01	50323	101	01	02	COMPUTADOR PENTIUM 4	ACT	515,49		515,49
206	2012/06/19	01	71885	101	02	03	ETICADATA POS / PRONT OFFICE PREMIUM	ACT	243,70		243,70
206	2014/02/11	01	79713	101	01	99	Motherboard ASUS B75M-A -LGA1155	ACT	57,40		57,40
207	2000/01/25	011	23553	106	02	20	CADEIRA	ACT	14,90		14,90
207	2001/12/03	01	35670	106	02	21	MESA ESCOLAR C/ ESTROTURA EM TUBO BEIJE	ACT	33,79		33,79
207	2005/05/24	01	45520	107	06	02	ARMÁRIO DE CONSERVAÇÃO "FRIEL" 700 VENTILAD	ACT	1.354,79		1.354,79
207	2006/06/09	01	50324	101	01	02	COMPUTADOR PENTIUM 4	ACT	515,49		515,49
207	2007/09/28	01	52232	107	06	04	VARINHA MAGICA INDUSTRIAL	ACT	272,14		272,14
207	2008/05/09	01	56552	107	02	06	CINZEIRO ASHMOUNT	ACT	180,79		180,79
208	2000/01/25	011	23554	106	02	20	CADEIRA	ACT	14,90		14,90
208	2001/12/03	01	35671	106	02	21	MESA ESCOLAR C/ ESTROTURA EM TUBO BEIJE	ACT	33,79		33,79
208	2005/05/24	01	45521	107	06	04	FRITADEIRA BANCADA "FRITEL" 9LT	ACT	311,71		311,71
208	2006/06/09	01	50325	101	01	02	COMPUTADOR PENTIUM 4	ACT	515,49		515,49
208	2008/05/09	01	56553	107	02	06	CINZEIRO ASHMOUNT	ACT	180,81		180,81
208	2020/04/14	01	96299				PLACARDS ELETRONICOS Autonomo Shot Clock c/fio 14/24" p/solo(par de marcador)	ACT	656,82		656,82
209	2000/01/25	011	23555	106	02	20	CADEIRA	ACT	14,90		14,90
209	2001/12/03	01	35672	106	02	21	MESA ESCOLAR C/ ESTROTURA EM TUBO BEIJE	ACT	33,79		33,79
209	2003/03/18	01	41675	107	06	04	MÁQUINA DE CAFÉ "CIALDA JAZZ PLUS"	ACT	562,54		562,54
209	2005/05/24	01	45522	107	06	02	ARCA CONGELADORA "EUROPRED" VERTI. 130L	ACT	313,57		313,57
209	2006/06/09	01	50326	101	01	02	COMPUTADOR PENTIUM 4	ACT	515,49		515,49
209	2008/05/09	01	56554	107	02	06	CINZEIRO ASHMOUNT	ACT	180,81		180,81
209	2012/06/19	01	71888	101	02	03	ETICADATA INTE / INTEGRADOR OFFLINE-EXPORT.	ACT	60,92		60,92
209	2014/02/11	01	79716	101	01	99	Motherboard ASUS B75M-A -LGA1155	ACT	57,40		57,40
209	2020/04/16	01	96300				FRIGORIFICO TELEFAC DPF 254W	ACT	210,00		210,00
210	2000/01/25	011	23556	106	02	20	CADEIRA	ACT	14,90		14,90
210	2001/12/03	01	35673	106	02	21	MESA ESCOLAR C/ ESTROTURA EM TUBO BEIJE	ACT	33,79		33,79
Total Geral ou a Transportar .....									167.449.386,36	23.129.550,56	190.578.936,92

## FICHA PATRIMONIAL : 3 EQUIPAMENTO BÁSICO

Identificação dos bens							Tipo De Sit.	Valor Patrimonial	Alterações Patrimoniais	Valor Atual	
Numero Ordem	Data de Aquisição	Tipo	Nr.Inv.	Cl.	Tipo	Bem					Descrição
210	2003/03/26	01	41676	106	03	17	VIDEO "WATSON"	ACT	84,85		84,85
210	2004/01/21	01	43406	104	06	07	ECRAN DE TRIPE PROJECTA PROVIEW(1.60X1.60)	ACT	149,01		149,01
210	2005/05/24	01	45523	107	06	05	CEPO DE CORTE COM 500X500 PLACA-40 MOBIQ	ACT	286,44		286,44
210	2006/06/09	01	50327	101	01	02	COMPUTADOR PENTIUM 4	ACT	515,49		515,49
210	2007/09/27	01	52235	107	03	99	EXTENSÃO ELECTRICA	ACT	37,11		37,11
210	2008/05/09	01	56555	107	02	06	CINZEIRO ASHMOUNT	ACT	180,81		180,81
210	2011/04/11	01	70247	101	01	07	IMPRESSORA CITIZEN CL S 700	ACT	1.520,24		1.520,24
211	2000/01/25	011	23557	106	02	20	CADEIRA	ACT	14,90		14,90
211	2001/12/03	01	35674	106	02	21	MESA ESCOLAR C/ ESTROTEIRA EM TUBO BEIJE	ACT	33,79		33,79
211	2003/03/26	01	41677	106	03	18	TELEVISOR AG	ACT	135,80		135,80
211	2004/02/10	01	43407	107	06	05	BANCADA DE APOIO INOX (1200X600X850)	ACT	236,48		236,48
211	2005/05/24	01	45524	107	06	05	MESA DE APOIO CENTRAL COM 800X800 T-2	ACT	156,88		156,88
211	2006/06/09	01	50328	101	01	02	COMPUTADOR PENTIUM 4	ACT	515,49		515,49
211	2007/09/27	01	52236	102	01	16	RADIO MOTOROLA 140 UHF (VIATURA NISSAN 68-12-TD)	ACT	389,15		389,15
211	2008/05/09	01	56556	107	02	06	CINZEIRO ASHMOUNT	ACT	180,81		180,81
211	2012/06/19	01	71890	101	01	99	ASUS ERETOP ATOM D425 15,6" TOUCH PRETO	ACT	615,35		615,35
212	2000/01/25	011	23558	106	02	20	CADEIRA	ACT	14,90		14,90
212	2001/12/03	01	35675	106	02	21	MESA ESCOLAR C/ ESTROTEIRA EM TUBO BEIJE	ACT	33,79		33,79
212	2003/03/26	01	41678	106	03	17	VIDEO WATSON	ACT	84,85		84,85
212	2004/02/10	01	43408	107	06	05	BANCADA DE APOIO INOX (650X600X600)	ACT	131,24		131,24
212	2005/05/24	01	45525	107	06	04	APANHA FUMOS AÇO INOX COM 1400X800X690	ACT	536,25		536,25
212	2006/06/09	01	50329	101	01	02	COMPUTADOR PENTIUM 4	ACT	515,49		515,49
212	2007/09/27	01	52237	102	01	16	RADIO MOTOROLA (TOYOTA 04-DU-38)	ACT	523,26		523,26
212	2008/05/09	01	56557	107	02	06	CINZEIRO ASHMOUNT	ACT	180,81		180,81
212	2014/02/11	01	79719	101	01	99	Motherboard ASUS B75M-A -LGA1155	ACT	57,40		57,40
212	2016/05/10	01	83372	101	01	13	MONITOR ASUS 23" TFT VX239H-W FBLMTJ020020	ACT	183,90		183,90
212	2019/07/24	01	95011	101	01	99	MESA Interativa Multitoque Wingsys(modelo TA007T 43") Diagonal de 43", Resolução 1,920x1,080 (FHD), sensível ao toque, sistema móvel com duas rodas,com pernas amovíveis,computador integrado com sistema operativo Windows10 Pro.S/N:TA00743170420191040.	ACT	8.292,05		8.292,05
213	2000/01/25	011	23559	106	02	20	CADEIRA	ACT	14,90		14,90
213	2003/03/26	01	41679	106	03	18	TELEVISOR AG	ACT	135,80		135,80
213	2004/02/10	01	43409	107	06	03	FRITADEIRA BANCADA ELECTROBAR	ACT	884,43		884,43
213	2005/05/24	01	45526	107	06	05	BANCADA DE APOIO COM 930X600 COM REBAIXO FRITA.	ACT	216,23		216,23
213	2006/06/09	01	50330	101	01	02	COMPUTADOR PENTIUM 4	ACT	515,49		515,49
213	2007/10/03	01	52238	106	03	14	PROJECTOR CANON (CENT ACOLHIMENTO)	ACT	1.353,06		1.353,06
213	2008/05/07	01	56558	112	03	03	PLACA INDICATIVA "GAIFAR"	ACT	53,90		53,90
213	2009/03/10	01	61732	108	01	99	CARRO DE LAVOURA VASCULANTE	ACT	173,69		173,69
214	2000/01/25	011	23560	106	02	20	CADEIRA	ACT	14,90		14,90
214	2003/03/26	01	41680	106	03	18	TELEVISOR AG	ACT	135,80		135,80
214	2004/02/10	01	43410	107	06	04	APANHA FUMOS INOX (C/ VENTILADOR E COMUTADOR VELOC.)	ACT	1.720,44		1.720,44
214	2005/05/24	01	45527	107	06	05	PRATELEIRA AÇO INOX REGUADA COM 1200X350	ACT	84,25		84,25
214	2007/10/03	01	52239	106	03	99	TELA BRANCA PARA PROJECÇÃO	ACT	269,41		269,41
214	2008/05/07	01	56559	112	03	03	PLACA INDICATIVA "GAIFAR"	ACT	53,88		53,88
214	2009/03/10	01	61733	107	03	99	EXTENSÃO ELECTRICA	ACT	54,36		54,36
214	2012/06/19	01	71893	101	01	07	IMPRESSORA EPSON TM-T20 SÉRIE PRETA	ACT	207,15		207,15
214	2014/02/11	01	79721	101	01	99	Motherboard ASUS B75M-A -LGA1155	ACT	57,40		57,40
215	2000/01/25	011	23561	106	02	20	CADEIRA	ACT	14,90		14,90
215	2003/03/26	01	41681	106	03	17	VIDEO WATSON	ACT	84,85		84,85
Total Geral ou a Transportar .....									167.471.037,74	23.129.550,56	190.600.588,30

## FICHA PATRIMONIAL : 3 EQUIPAMENTO BÁSICO

Identificação dos bens							Tipo De Sit.	Valor Patrimonial	Alterações Patrimoniais	Valor Atual	
Numero Ordem	Data de Aquisição	Tipo	Nr.Inv.	Cl.	Tipo Bem	Descrição					
215	2004/02/10	01	43411	107	06	05	BANCADA DE APOIO (2200X600X850)	ACT	484,78		484,78
215	2005/05/24	01	45528	107	06	05	LAVADOURO SIMPLES COM 1325X650 (450X450) E/M	ACT	357,76		357,76
215	2006/06/09	01	50332	101	01	02	COMPUTADOR PENTIUM 4	ACT	515,49		515,49
215	2007/09/28	01	52240	109	03	99	MOTORCICLISTA ALPINA		374,99		374,99
215	2008/05/07	01	56560	112	03	03	PLACA INDICATIVA "GAIFAR"	ACT	53,88		53,88
215	2009/03/10	01	61734	107	01	13	ESCADOTE	ACT	45,46		45,46
215	2019/07/24	01	95014	101	01	02	COMPUTADOR Intel NUC Core I3,4GB DDR4,HD 240GB SSD,Disco SSD WD Green 240Gb SATA3.	ACT	392,37		392,37
216	2000/01/25	011	23562	106	02	20	CADEIRA	ACT	14,90		14,90
216	2003/03/26	01	41682	106	03	17	VIDEO WATSON	ACT	84,85		84,85
216	2004/02/10	01	43412	107	06	05	ARMARIO MURAL INOX (1500X420X620)	ACT	371,27		371,27
216	2005/05/24	01	45529	107	06	05	BANCADA DE APOIO COM 2180X600 COM 4 GAVETAS+PORTAS+FORRAS	ACT	1.292,00		1.292,00
216	2006/06/09	01	50333	101	01	02	COMPUTADOR PENTIUM 4	ACT	515,49		515,49
216	2007/08/23	01	52241	106	03	14	PROJECTOR EPSON	ACT	920,80		920,80
216	2008/05/07	01	56561	112	03	03	PLACA INDICATIVA "GAIFAR"	ACT	53,88		53,88
216	2020/04/16	01	96307				QUADRO ELETRICO Bres65	ACT	2.608,83		2.608,83
217	2000/01/25	011	23563	106	02	20	CADEIRA	ACT	14,90		14,90
217	2003/03/26	01	41683	106	03	18	TELEVISOR AG	ACT	135,80		135,80
217	2004/02/10	01	43413	107	06	05	TORNEIRA INDUSTRIAL MONO-DUCHE	ACT	221,11		221,11
217	2005/05/24	01	45530	107	06	05	TAMPO ELEVATÓRIO COM 600X600 COM PERNAS	ACT	104,69		104,69
217	2007/08/23	01	52242	106	03	07	ECRAN PROJECCAO PMT180	ACT	89,69		89,69
217	2008/05/07	01	56562	112	03	03	PLACA INDICATIVA "BARCELOS"	ACT	53,88		53,88
217	2012/06/19	01	71896	101	01	99	VISOR LCD 7" VGA/USB (800X480) C/ SUPORTE	ACT	151,10		151,10
218	2000/01/25	011	23564	106	02	20	CADEIRA	ACT	14,90		14,90
218	2004/02/10	01	43414	107	06	05	LAVADOURO DUPLO (2400X700X850) C/ DUAS CUBAS.	ACT	850,15		850,15
218	2005/05/24	01	45531	107	06	05	BANCADA DE APOIO COM 1545X600 T-2 ÂNGULO SUT.	ACT	378,43		378,43
218	2006/06/09	01	50335	101	01	02	COMPUTADOR PENTIUM 4	ACT	515,49	265,22	780,71
218	2007/09/27	01	52243	110	20	99	CARRO DE MAO	ACT	33,65		33,65
218	2008/05/07	01	56563	112	03	03	PLACA INDICATIVA "SANDIAES (CENTRO)"	ACT	53,88		53,88
219	2000/01/25	011	23565	106	02	20	CADEIRA	ACT	14,90		14,90
219	2003/01/01	09	41685	106	05	04	ENCICLOPÉDIA DO CORPO HUMANO	ACT	25,00		25,00
219	2004/02/10	01	43415	107	06	04	MAQUINA LAVAR LOUCA UNIVERSAL	ACT	1.596,24		1.596,24
219	2005/05/24	01	45532	107	06	04	VENTILADOR COBERTURA V-315 D/VERTICAL COM ACESSÓRIOS	ACT	835,64		835,64
219	2007/09/27	01	52244	110	20	99	CARRO DE MAO	ACT	33,64		33,64
219	2010/03/03	01	68309	106	03	18	TELEVISOR KEYMATEKERC	ACT	89,25		89,25
219	2011/04/04	01	70256	101	02	03	SOFTWARE DE APLICAÇÃO AUTOCAD LT 2011	ACT	1.415,85		1.415,85
219	2019/07/24	01	95018	101	01	02	COMPUTADOR Intel NUC Core I3,4GB DDR4,HD 240GB SSD, Disco SSD WD Green 240Gb SATA3.	ACT	392,37		392,37
220	2000/01/25	011	23566	106	02	20	CADEIRA	ACT	14,90		14,90
220	2001/12/11	01	35683	106	02	21	GLOBO	ACT	28,93		28,93
220	2003/01/01	09	41686	106	05	06	COLEÇÃO DE CONTOS(2 vol.)	ACT	64,70		64,70
220	2004/02/10	01	43416	107	06	05	PRATELEIRA MURAL LISA	ACT	113,51		113,51
220	2005/06/06	01	45533	107	06	03	FOGÃO INDUSTRIAL "JUNEX" 7401-P COM 4 QUEIMADORES E 1 FORNO	ACT	1.578,62		1.578,62
220	2006/06/09	01	50337	101	01	13	MONITOR HYUNDAI	ACT	118,96		118,96
220	2008/05/20	01	56565	106	01	99	PARQUE INFANTIL	ACT	17.558,49		17.558,49
220	2019/07/24	01	95019	101	01	02	COMPUTADOR Intel NUC Core I3,4GB DDR4,HD 240GB SSD, Disco SSD WD Green 240Gb SATA3.	ACT	392,37		392,37
221	2000/01/25	011	23567	106	02	20	CADEIRA	ACT	14,90		14,90
Total Geral ou a Transportar .....									167.506.030,43	23.129.815,78	190.635.846,21

## FICHA PATRIMONIAL : 3 EQUIPAMENTO BÁSICO

Identificação dos bens							Tipo De Sit.	Valor Patrimonial	Alterações Patrimoniais	Valor Atual
Numero Ordem	Data de Aquisição	Tipo	Nr.Inv.	Cl.	Tipo Bem	Descrição				
221	2001/12/11	01	35684	106	02	21	GLOBO	ACT	28,93	28,93
221	2003/01/01	09	41687	106	05	06	COLEÇÃO DE LIVROS -DESCOBERTA DO CORPO HUMANO(6 vol.)	ACT	113,94	113,94
221	2004/02/10	01	43417	107	06	05	LAVADOURO SIMPLES COM CUBA	ACT	670,42	670,42
221	2005/04/28	01	45534	106	03	99	DVD AG 338K/GK008	ACT	38,90	38,90
221	2006/06/09	01	50338	101	01	13	MONITOR HYUNDAI	ACT	118,96	118,96
221	2011/04/11	01	70258	106	01	04	BALIZA	ACT	38,32	38,32
221	2014/03/07	01	79728	102	01	99	ATA COM 2 PORTAS ANALÓGICAS	ACT	194,57	194,57
222	2000/01/25	011	23568	106	02	20	CADEIRA	ACT	14,90	14,90
222	2001/12/11	01	35685	106	02	05	MAPA MUNDO	ACT	15,46	15,46
222	2003/01/01	09	41688	104	06	19	MÁQUINA FOTOGRÁFICA "EXEL-3"	ACT	35,00	35,00
222	2004/02/10	01	43418	107	06	04	DESCASCADORA DE BATATAS SAMIC	ACT	909,26	909,26
222	2005/02/04	01	45535	106	03	18	TELEVISOR PROVISION 55CM 212ST	ACT	133,16	133,16
222	2006/06/09	01	50339	101	01	13	MONITOR HYUNDAI	ACT	118,96	118,96
222	2007/10/30	01	52247	113	03	99	MARCO MIRIAMETRICO "TRAVESSA RUA DR. MANUEL PEREIRA DE MELO"	ACT	359,22	359,22
222	2010/03/03	01	68312	106	03	18	TELEVISOR KEYMATKERC	ACT	89,25	89,25
222	2015/08/26	01	82273	106	03	99	Sistema de MICROFONE sem fios SHURE ref: QLXD24E/B87A	ACT	1.287,81	1.287,81
223	2000/01/25	011	23569	106	02	20	CADEIRA	ACT	14,90	14,90
223	2001/12/11	01	35686	106	02	05	MAPA MUNDO	ACT	15,46	15,46
223	2003/01/01	09	41689	106	03	18	TELEVISOR WATSON FA-7040 70cm	ACT	385,82	385,82
223	2004/02/10	01	43419	107	06	05	BANCADA DE APOIO REFORCADA(700X600X400)	ACT	141,88	141,88
223	2005/01/10	01	45536	106	02	20	CADEIRA OPERATIVA DE PROFESSOR COM COSTA FIXA	ACT	69,45	69,45
223	2008/04/28	01	56568	101	02	99	MEMORIA 512 DIMM PC133	ACT	218,16	218,16
223	2015/08/26	01	82274	106	03	99	Sistema de MICROFONE sem fios SHURE ref: QLXD24E/B87A	ACT	1.287,81	1.287,81
224	2000/01/25	011	23570	106	02	20	CADEIRA	ACT	14,90	14,90
224	2001/12/11	01	35687	106	02	05	MAPA DE PORTUGAL	ACT	15,46	15,46
224	2003/01/01	09	41690	106	03	17	VIDEO GRAVADOR SONY	ACT	164,60	164,60
224	2004/02/10	01	43420	107	06	02	ARMARIO CONGELACAO 700LT	ACT	1.558,40	1.558,40
224	2005/01/10	01	45537	106	02	20	CADEIRA OPERATIVA DE PROFESSOR COM COSTA FIXA	ACT	69,46	69,46
224	2008/05/09	01	56569	117	05	99	100 CONTADORES DE AGUA	ACT	2.454,67	2.454,67
224	2014/03/06	01	79731	101	01	04	SFP TRANSCEIVER MODULE	ACT	593,23	593,23
225	2000/01/25	011	23571	106	02	20	CADEIRA	ACT	14,90	14,90
225	2001/12/11	01	35688	106	02	05	MAPA DE PORTUGAL	ACT	15,46	15,46
225	2003/01/01	09	41691	107	06	04	CHALEIRA ELÉCTRICA "PHILIPS"	ACT	47,01	47,01
225	2004/02/10	01	43421	107	06	02	ARMARIO CONSERVACAO 700LT	ACT	1.223,78	1.223,78
225	2005/06/20	01	45538	101	01	22	TERMINAL DE ADSL	ACT	730,96	730,96
225	2006/06/09	01	50342	101	01	13	MONITOR HYUNDAI	ACT	118,96	118,96
225	2008/03/12	01	52250	117	05	01	CONTENTOR EM CHAPA GALVANIZADA DE 800 LT	ACT	287,22	287,22
225	2008/05/08	01	56570	106	02	99	ARMARIO METALICO	ACT	119,74	119,74
226	2000/01/25	011	23572	106	02	20	CADEIRA	ACT	14,90	14,90
226	2001/12/11	01	35689	106	02	05	MAPA DO CORPO HUMANO	ACT	15,46	15,46
226	2003/01/01	09	41692	106	03	99	RÁDIO LEITOS DE CD	ACT	64,79	64,79
226	2004/02/10	01	43422	107	06	02	MODULO BANHO MARIA	ACT	1.676,64	1.676,64
226	2005/06/20	01	45539	101	01	22	TERMINAL DE ADSL	ACT	730,96	730,96
226	2006/06/09	01	50343	101	01	13	MONITOR HYUNDAI	ACT	118,96	118,96
226	2008/03/12	01	52251	117	05	01	CONTENTOR EM CHAPA GALVANIZADA DE 800 LT	ACT	287,38	287,38
226	2008/05/09	01	56571	110	15	09	REBARBADORA DEWALT 125MM 1400W	ACT	138,54	138,54
226	2010/03/18	01	68314	106	04	08	CONTRABAIXO PALATINO	ACT	386,33	386,33
227	2000/01/25	011	23573	106	02	20	CADEIRA	ACT	14,90	14,90
227	2001/12/11	01	35690	106	02	05	MAPA DO CORPO HUMANO	ACT	15,46	15,46
Total Geral ou a Transportar .....								167.523.224,04	23.129.815,78	190.653.039,82



## FICHA PATRIMONIAL : 3 EQUIPAMENTO BÁSICO

Identificação dos bens							Tipo De Sit.	Valor Patrimonial	Alterações Patrimoniais	Valor Atual
Numero Ordem	Data de Aquisição	Tipo	Nr.Inv.	Cl.	Tipo	Bem				
227	2004/02/10	01	43423	107	06	05	BANCADA DE APOIO C/ 4 GAVETAS INOX C/ RODÍZIOS	ACT	425,66	425,66
227	2006/06/09	01	50344	101	01	13	MONITOR HYUNDAI	ACT	118,96	118,96
227	2008/03/12	01	52252	117	05	01	CONTENTOR EM CHAPA GALVANIZADA DE 800 LT	ACT	287,38	287,38
227	2008/05/12	01	56572	107	01	23	SECRETARIA COM BLOCO DE GAVETAS	ACT	341,26	341,26
227	2010/03/18	01	68315	106	04	08	CONTRABAIXO PALATINO	ACT	386,33	386,33
227	2011/04/21	01	70264	104	06	19	MÁQUINA FOTOGRAFICA FUJIFILM JV 110	ACT	110,45	110,45
228	2000/01/25	011	23574	106	02	20	CADEIRA	ACT	14,90	14,90
228	2001/12/11	01	35691	106	02	05	MAPA DA EUROPA	ACT	15,46	15,46
228	2004/02/10	01	43424	107	06	05	BANCADA DE APOIO C/ PORTAS DESLIZANTES	ACT	827,68	827,68
228	2005/07/06	01	45541	102	01	13	TELEFONE MOVEI FUJITSU ENJOY	ACT	98,37	98,37
228	2008/03/12	01	52253	117	05	01	CONTENTOR EM CHAPA GALVANIZADA DE 800 LT	ACT	287,38	287,38
228	2008/05/12	01	56573	107	01	23	SECRETARIA COM BLOCO DE GAVETAS	ACT	341,26	341,26
228	2010/03/18	01	68316	106	04	08	CONTRABAIXO PALATINO	ACT	386,33	386,33
229	2000/01/25	011	23575	106	02	20	CADEIRA	ACT	14,90	14,90
229	2001/12/11	01	35692	106	02	05	MAPA DA EUROPA	ACT	15,46	15,46
229	2004/02/10	01	43425	107	06	05	TAMPO ELEVATORIO C/ SUPORTES	ACT	118,24	118,24
229	2005/02/16	01	45542	106	02	06	MESA RECTANGULAR COM 1200X600X660 TAMPO EM MELAMINA 28MM	ACT	41,47	41,47
229	2008/03/12	01	52254	117	05	01	CONTENTOR EM CHAPA GALVANIZADA DE 800 LT	ACT	287,38	287,38
229	2008/05/07	01	56574	107	01	07	CADEIRA AA 05	ACT	17,96	17,96
229	2009/02/09	01	61748	107	01	20	MESA REFEITORIO EM TUBO QUADRADO 800X800	ACT	84,14	84,14
229	2010/03/18	01	68317	106	04	08	CONTRABAIXO PALATINO	ACT	386,34	386,34
229	2015/06/23	01	82280	106	03	99	STAGE-BOX 19" 12X4 ch with LK54 chassis male connector com cabo	ACT	929,43	929,43
230	2000/01/25	011	23576	106	02	20	CADEIRA	ACT	14,90	14,90
230	2001/12/11	01	35693	106	02	21	BALANÇA DE PRATOS IGUAIS	ACT	64,84	64,84
230	2004/02/10	01	43426	107	06	04	BLOCO MOTOR SAMMIC/TRITURADOR	ACT	253,03	253,03
230	2005/02/16	01	45543	106	02	06	MESA RECTANGULAR COM 1200X600X660 TAMPO EM MELAMINA 28MM	ACT	41,47	41,47
230	2006/06/09	01	50347	101	01	13	MONITOR HYUNDAI	ACT	118,96	118,96
230	2008/03/12	01	52255	117	05	01	CONTENTOR EM CHAPA GALVANIZADA DE 800 LT	ACT	287,38	287,38
230	2008/05/07	01	56575	107	01	07	CADEIRA AA 05	ACT	17,96	17,96
230	2009/02/09	01	61749	107	01	20	MESA REFEITORIO EM TUBO QUADRADO 800X800	ACT	84,28	84,28
230	2010/03/18	01	68318	106	04	61	VIOLONCELO PALATINO	ACT	237,19	237,19
230	2014/03/06	01	79737	101	02	05	SOFTWARE de telefone de servidor - PRTRN SS 8X5XNBD CISCO ATA	ACT	9,05	9,05
230	2015/06/23	01	82281	106	03	99	STAGE-BOX 19" 12X4 ch with LK54 chassis male connector com cabo	ACT	929,43	929,43
231	2000/01/25	011	23577	106	02	20	CADEIRA	ACT	14,90	14,90
231	2001/12/11	01	35694	106	02	21	BALANÇA AUTOMÁTICA	ACT	124,70	124,70
231	2004/01/16	01	43427	101	01	07	IMPRESSORA HP DESKJET 5150	ACT	91,35	91,35
231	2005/01/31	01	45544	107	06	04	PICADORA	ACT	122,21	122,21
231	2006/06/09	01	50348	101	01	13	MONITOR HYUNDAI	ACT	118,96	118,96
231	2008/03/12	01	52256	117	05	01	CONTENTOR EM CHAPA GALVANIZADA DE 800 LT	ACT	287,38	287,38
231	2008/05/07	01	56576	107	01	07	CADEIRA AA 05	ACT	17,96	17,96
231	2009/02/09	01	61750	107	01	20	MESA REFEITORIO EM TUBO QUADRADO 800X800	ACT	84,28	84,28
231	2010/03/18	01	68319	106	04	61	VIOLONCELO PALATINO	ACT	237,19	237,19
231	2012/06/12	01	71910	101	01	02	COMPUTADOR VINTAGE V6 INTEL CORE i7	ACT	670,17	670,17
231	2014/02/11	01	79738	101	01	27	Disco 500Gb Western Digital Blue 6 Gb/s 7200 rpm	ACT	48,43	48,43
232	2000/01/25	011	23578	106	02	20	CADEIRA	ACT	14,90	14,90
Total Geral ou a Transportar .....								167.532.651,70	23.129.815,78	190.662.467,48

## MAPA DE INVENTÁRIO

## FICHA PATRIMONIAL : 3 EQUIPAMENTO BÁSICO

Identificação dos bens							Tipo De Sit.	Valor Patrimonial	Alterações Patrimoniais	Valor Atual	
Numero Ordem	Data de Aquisição	Tipo	Nr.Inv.	Cl.	Tipo Bem	Descrição					
232	2001/12/11	01	35695	106	02	03	1 CX. DO SÓLIDOS GEOMÉTRICOS	ACT	18,95		18,95
232	2004/01/16	01	43428	101	01	07	IMPRESSORA HP SCANJET	ACT	88,80		88,80
232	2005/02/16	01	45545	106	02	06	MESA RECTANGULAR COM 1200X600X660 TAMPO MELAMINA 28MM	ACT	41,47		41,47
232	2006/06/09	01	50349	101	01	13	MONITOR HYUNDAI	ACT	118,96		118,96
232	2008/03/12	01	52257	117	05	01	CONTENTOR EM CHAPA GALVANIZADA DE 800 LT	ACT	287,38		287,38
232	2008/05/07	01	56577	107	01	07	CADEIRA AA 05	ACT	17,96		17,96
232	2009/02/09	01	61751	107	01	20	MESA REFEITORIO EM TUBO QUADRADO 800X800	ACT	84,28		84,28
232	2010/03/18	01	68320	106	04	61	VIOLONCELO PALATINO	ACT	237,19		237,19
233	2000/01/25	011	23579	106	02	20	CADEIRA	ACT	14,90		14,90
233	2001/12/11	01	35696	106	02	10	JOGO "MAGUS"	ACT	18,21		18,21
233	2003/01/01	09	41699	104	06	18	CÂMARA DE VIDEO "SAMSUNG"	ACT	179,58		179,58
233	2004/01/16	01	43429	101	01	18	PROJECTOR EPSON EMP-S1	ACT	1.083,03		1.083,03
233	2005/02/16	01	45546	106	02	06	MESA RECTANGULAR COM 1200X600X660 TAMPO MELAMINA 28MM	ACT	41,47		41,47
233	2006/06/09	01	50350	101	01	13	MONITOR HYUNDAI	ACT	118,96		118,96
233	2008/03/12	01	52258	117	05	01	CONTENTOR EM CHAPA GALVANIZADA DE 800 LT	ACT	287,38		287,38
233	2008/05/07	01	56578	107	01	07	CADEIRA AA 05	ACT	17,96		17,96
233	2009/02/09	01	61752	107	01	20	MESA REFEITORIO EM TUBO QUADRADO 800X800	ACT	84,28		84,28
233	2010/03/18	01	68321	106	04	61	VIOLONCELO PALATINO	ACT	237,20		237,20
233	2015/02/10	01	82284	107	03	99	GARRA para projetor Doughty Swivel	ACT	64,07		64,07
234	2000/01/25	011	23580	106	02	20	CADEIRA	ACT	14,90		14,90
234	2001/12/11	01	35697	106	02	10	CX. DE JOGOS REUNIDOS	ACT	12,47		12,47
234	2003/01/01	09	41700	106	03	18	TELEVISOR "SAMSUNG"	ACT	215,00		215,00
234	2004/03/26	01	43430	108	02	01	CONTENTOR C/ TAMPA BASCULANTE 50LT	ACT	23,15		23,15
234	2005/06/22	01	45547	106	02	99	ARMÁRIO METÁLICO FECHADO LC0020 (ALT 1,60)	ACT	135,97		135,97
234	2008/03/12	01	52259	117	05	01	CONTENTOR EM CHAPA GALVANIZADA DE 800 LT	ACT	287,38		287,38
234	2008/05/07	01	56579	107	01	07	CADEIRA AA 05	ACT	17,96		17,96
234	2009/02/09	01	61753	107	01	20	MESA REUNIOES RECTANGULAR 2400X1100	ACT	343,31		343,31
235	2000/01/25	011	23581	106	02	20	CADEIRA	ACT	14,90		14,90
235	2001/12/11	01	35698	106	02	10	CX. JOGO "UM DI C/ O RUI"	ACT	8,48		8,48
235	2003/03/23	01	41701	107	06	04	APANHA FUMOS EM AÇO INOX	ACT	785,55		785,55
235	2004/03/26	01	43431	108	02	01	CONTENTOR C/ TAMPA BASCULANTE 50LT	ACT	23,17		23,17
235	2005/06/22	01	45548	106	02	99	ARMÁRIO METÁLICO FECHADO LC0020 (ALT 1,60)	ACT	135,98		135,98
235	2008/03/12	01	52260	117	05	01	CONTENTOR EM CHAPA GALVANIZADA DE 800 LT	ACT	287,38		287,38
235	2008/05/07	01	56580	107	01	07	CADEIRA AA 05	ACT	17,96		17,96
235	2009/02/09	01	61754	107	01	02	ARMARIO METALICO COM PORTAS 1000X1700	ACT	255,44		255,44
235	2011/05/09	01	70272	107	02	18	TOALHA DE ALTAR	ACT	187,87		187,87
236	2000/01/25	011	23582	106	02	20	CADEIRA	ACT	14,90		14,90
236	2001/12/11	01	35699	106	02	10	CX. JOGO "TANGRAM"	ACT	7,73		7,73
236	2003/03/14	01	41702	107	06	03	FOGÃO INDUSTRIAL "JUNEX"	ACT	1.502,21		1.502,21
236	2004/03/26	01	43432	108	02	01	CONTENTOR C/ TAMPA BASCULANTE 50LT	ACT	23,17		23,17
236	2006/06/09	01	50353	101	01	13	MONITOR HYUNDAI	ACT	118,96		118,96
236	2008/03/12	01	52261	117	05	01	CONTENTOR EM CHAPA GALVANIZADA DE 800 LT	ACT	287,38		287,38
236	2008/05/07	01	56581	107	01	07	CADEIRA AA 05	ACT	17,96		17,96
236	2009/02/09	01	61755	107	01	02	ARMARIO METALICO COM PORTAS 1000X1700	ACT	255,44		255,44
236	2014/02/11	01	79743	101	01	99	MB ASUS B75M-A Intel B75, LGA1155, 2DDR3	ACT	51,84		51,84
237	2000/01/25	011	23583	106	02	20	CADEIRA	ACT	14,90		14,90
237	2001/12/11	01	35700	106	02	10	CX.RACIONAL GEOSÓLIDOS	ACT	25,44		25,44
237	2003/03/14	01	41703	107	06	05	BANCADA DE APOIO (C/1930x700)	ACT	468,69		468,69
237	2004/03/16	01	43433	112	01	03	EXTINTOR PO QUIMICO ABC 6KG	ACT	36,68		36,68
237	2005/04/19	01	45550	106	03	18	TELEVISOR SAMSUNG CZ21M163	ACT	200,89		200,89
Total Geral ou a Transportar .....									167.541.486,79	23.129.815,78	190.671.302,57

## FICHA PATRIMONIAL : 3 EQUIPAMENTO BÁSICO

Identificação dos bens							Tipo De Sit.	Valor Patrimonial	Alterações Patrimoniais	Valor Atual
Numero Ordem	Data de Aquisição	Tipo	Nr.Inv.	Cl.	Tipo Bem	Descrição				
237	2008/03/12	01	52262	117	05	01	CONTENTOR EM CHAPA GALVANIZADA DE 800 LT	ACT	287,38	287,38
237	2008/05/07	01	56582	107	01	07	CADEIRA AA 05	ACT	17,96	17,96
237	2009/02/09	01	61756	107	01	02	ARMARIO METALICO COM PORTAS 1000X1700	ACT	255,44	255,44
237	2010/03/18	01	68325	106	04	32	GUITARRA CLASSICA PABLO ROMERO	ACT	37,60	37,60
238	2000/01/25	011	23584	106	02	20	CADEIRA	ACT	14,90	14,90
238	2001/12/11	01	35701	106	02	10	CX. JOGO "HISTÓRIA DE PORTUGAL"	ACT	7,48	7,48
238	2003/03/14	01	41704	107	06	05	BANCADA DE APOIO (C/1500x700)	ACT	482,14	482,14
238	2004/03/16	01	43434	112	01	03	EXTINTOR PO QUIMICO ABC 6KG	ACT	36,68	36,68
238	2005/02/14	01	45551	106	02	99	ARMÁRIO METÁLICO FECHADO LC0020 (ALT. 1,60)	ACT	135,98	135,98
238	2006/06/09	01	50355	101	01	13	MONITOR HYUNDAI	ACT	118,96	118,96
238	2008/03/12	01	52263	117	05	01	CONTENTOR EM CHAPA GALVANIZADA DE 800 LT	ACT	287,38	287,38
238	2008/05/07	01	56583	107	01	07	CADEIRA AA 05	ACT	17,96	17,96
238	2009/02/09	01	61757	107	01	07	CADEIRA WING GIRATORIA MOD.485B	ACT	104,37	104,37
238	2010/03/18	01	68326	106	04	13	CAVAQUINHO B.REDON.	ACT	44,62	44,62
239	2000/01/25	011	23585	106	02	20	CADEIRA	ACT	14,90	14,90
239	2001/12/11	01	35702	106	02	10	CX. JOGO "O DESAFIO"	ACT	15,46	15,46
239	2003/03/14	01	41705	107	06	05	LAVADOURO DUPL0 (C/2000x700)	ACT	820,33	820,33
239	2004/03/16	01	43435	112	01	03	EXTINTOR PO QUIMICO ABC 6KG	ACT	36,68	36,68
239	2005/02/14	01	45552	106	02	20	CADEIRA ESCOLAR REF:04	ACT	17,14	17,14
239	2008/03/12	01	52264	117	05	01	CONTENTOR EM CHAPA GALVANIZADA DE 800 LT	ACT	287,38	287,38
239	2008/05/07	01	56584	107	01	07	CADEIRA AA 05	ACT	17,96	17,96
239	2009/02/09	01	61758	107	01	07	CADEIRA WING GIRATORIA MOD.485B	ACT	104,37	104,37
239	2010/03/18	01	68327	106	04	13	CAVAQUINHO B.REDON.	ACT	44,62	44,62
239	2012/06/12	01	71918	107	03	03	CANDEIRO EXTERIOR EM COURO	ACT	50,00	50,00
240	2000/01/25	011	23586	106	02	20	CADEIRA	ACT	14,90	14,90
240	2003/03/14	01	41706	107	06	05	PRATELEIRA EM AÇO INOX LISA	ACT	72,46	72,46
240	2004/03/16	01	43436	112	01	03	EXTINTOR PO QUIMICO ABC 6KG	ACT	36,68	36,68
240	2005/02/14	01	45553	106	02	20	CADEIRA ESCOLAR REF:04	ACT	17,14	17,14
240	2008/03/12	01	52265	117	05	01	CONTENTOR EM CHAPA GALVANIZADA DE 800 LT	ACT	287,38	287,38
240	2008/05/07	01	56585	107	01	07	CADEIRA AA 05	ACT	17,96	17,96
240	2009/02/09	01	61759	107	01	07	CADEIRA WING GIRATORIA MOD.485B	ACT	104,37	104,37
240	2010/03/18	01	68328	106	04	13	CAVAQUINHO B.REDON.	ACT	44,62	44,62
240	2011/05/06	01	70277	112	01	03	EXTINTOR CO2 2KG	ACT	30,41	30,41
240	2012/06/12	01	71919	107	03	03	CANDEIRO EXTERIOR EM COURO	ACT	50,00	50,00
241	2000/01/25	011	23587	106	02	20	CADEIRA	ACT	14,90	14,90
241	2003/03/14	01	41707	107	06	05	BANCADA DE APOIO (C/1260x700)	ACT	459,26	459,26
241	2004/04/06	01	43437	107	05	16	SALAMANDRA DEVILLE CAST.	ACT	591,06	591,06
241	2005/02/14	01	45554	106	02	20	CADEIRA ESCOLAR REF:04	ACT	17,14	17,14
241	2008/03/12	01	52266	117	05	01	CONTENTOR EM CHAPA GALVANIZADA DE 800 LT	ACT	287,38	287,38
241	2008/05/07	01	56586	107	01	07	CADEIRA AA 05	ACT	17,96	17,96
241	2009/02/09	01	61760	107	01	07	CADEIRA WING GIRATORIA MOD.485B	ACT	104,37	104,37
241	2010/03/18	01	68329	106	04	13	CAVAQUINHO B.REDON.	ACT	44,62	44,62
241	2012/06/12	01	71920	107	03	03	CANDEIRO EXTERIOR EM COURO	ACT	50,00	50,00
242	2000/01/25	011	23588	106	02	20	CADEIRA	ACT	14,90	14,90
242	2003/03/14	01	41708	107	06	04	VENTILADOR COBERTURA	ACT	790,32	790,32
242	2005/02/14	01	45555	106	02	20	CADEIRA ESCOLAR REF:04	ACT	17,14	17,14
242	2008/03/12	01	52267	117	05	01	CONTENTOR EM CHAPA GALVANIZADA DE 800 LT	ACT	287,38	287,38
242	2008/05/07	01	56587	107	01	07	CADEIRA AA 05	ACT	17,96	17,96
242	2009/02/09	01	61761	107	01	07	CADEIRA WING GIRATORIA MOD.485B	ACT	104,37	104,37
242	2010/03/18	01	68330	106	04	13	CAVAQUINHO B.REDON.	ACT	44,62	44,62
Total Geral ou a Transportar .....								167.548.283,78	23.129.815,78	190.678.099,56

## FICHA PATRIMONIAL : 3 EQUIPAMENTO BÁSICO

Identificação dos bens							Tipo De Sit.	Valor Patrimonial	Alterações Patrimoniais	Valor Atual	
Numero Ordem	Data de Aquisição	Tipo	Nr.Inv.	Cl.	Tipo	Bem					Descrição
242	2012/06/19	01	71921	109	03	99	PROGRAMADOR MODULO UNIK-1 ESTAÇÃO	ACT	92,27		92,27
243	2000/01/25	011	23589	106	02	20	CADEIRA	ACT	14,90		14,90
243	2001/12/01	01	35706	112	01	03	EXTINTOR PÓ QUIMICO ABC	ACT	36,66		36,66
243	2003/03/22	01	41709	108	02	01	CONTENTO DE LIKO C/ TAMPO	ACT	31,85		31,85
243	2004/05/06	01	43439	110	03	05	BOMBA DOSEADORA DE HIPOCLORITO (ANAIS)	ACT	567,55		567,55
243	2005/02/14	01	45556	106	02	20	CADEIRA ESCOLAR REF:04	ACT	17,14		17,14
243	2008/03/12	01	52268	117	05	01	CONTENTOR EM CHAPA GALVANIZADA DE 800 LT	ACT	287,38		287,38
243	2008/05/07	01	56588	107	01	07	CADEIRA AA 05	ACT	17,96		17,96
243	2009/02/09	01	61762	107	01	07	CADEIRA WING GIRATORIA MOD.485B	ACT	104,37		104,37
243	2010/03/18	01	68331	106	04	13	CAVAQUINHO B.REDON.	ACT	44,62		44,62
243	2011/05/06	01	70280	112	01	03	EXTINTOR CO2 2KG	ACT	30,44		30,44
244	2000/01/25	011	23590	106	02	20	CADEIRA	ACT	14,90		14,90
244	2001/10/31	01	35707	107	05	02	AQUECEDOR DE ALOGÊNIO	ACT	49,88		49,88
244	2003/03/22	01	41710	107	06	99	PASSETE INDUSTRIAL	ACT	34,83		34,83
244	2005/02/14	01	45557	106	02	20	CADEIRA ESCOLAR REF:04	ACT	17,14		17,14
244	2008/03/12	01	52269	117	05	01	CONTENTOR EM CHAPA GALVANIZADA DE 800 LT	ACT	287,38		287,38
244	2008/05/07	01	56589	107	01	07	CADEIRA AA 05	ACT	17,96		17,96
244	2009/02/09	01	61763	107	01	07	CADEIRA WING GIRATORIA MOD.485B	ACT	104,37		104,37
244	2010/03/18	01	68332	106	04	13	CAVAQUINHO B.REDON.	ACT	44,62		44,62
245	2000/01/25	011	23591	106	02	20	CADEIRA	ACT	14,90		14,90
245	2001/10/31	01	35708	107	05	02	AQUECEDOR DE ALOGÊNIO	ACT	49,88		49,88
245	2003/03/03	01	41711	107	06	06	TACHO Nº36	ACT	47,77		47,77
245	2005/02/14	01	45558	106	02	20	CADEIRA ESCOLAR REF:04	ACT	17,14		17,14
245	2008/03/12	01	52270	117	05	01	CONTENTOR EM CHAPA GALVANIZADA DE 800 LT	ACT	287,38		287,38
245	2008/05/07	01	56590	107	01	07	CADEIRA AA 05	ACT	17,96		17,96
245	2009/02/09	01	61764	107	01	07	CADEIRA WING GIRATORIA MOD.485B	ACT	104,37		104,37
245	2010/03/18	01	68333	106	04	13	CAVAQUINHO B.REDON.	ACT	44,62		44,62
245	2014/02/26	01	79752	106	03	99	BSS AR133 DI Box Activa	ACT	115,32		115,32
245	2016/02/16	01	83405	101	01	02	COMPUTADOR Desktop "Arrobbbit" Intel Core i3-4170 3.7Ghz 3MB Sk1150 (BX80646134160) Motherboard MSI H81M-E35 V2, Kingston HyperX Fury DDR3-1600Mhz 4Gb (HX316C10F/4), leitor DVD, disco SSD Kingston HyperX 3K 240Gb (SH10353/240G)	ACT	421,57		421,57
246	2000/01/25	011	23592	106	02	20	CADEIRA	ACT	14,90		14,90
246	2001/12/03	01	35709	106	02	21	MESA ESCOLAR C/ ESTROTEIRA EM TUBO BEIJE	ACT	33,79		33,79
246	2003/03/03	01	41712	107	06	06	ABRE LATAS INDUSTRIAL	ACT	110,47		110,47
246	2004/04/30	01	43442	111	02	03	MARTELO DEMOLIDOR	ACT	645,85		645,85
246	2005/02/14	01	45559	106	02	20	CADEIRA ESCOLAR REF:04	ACT	17,14		17,14
246	2008/03/12	01	52271	117	05	01	CONTENTOR EM CHAPA GALVANIZADA DE 800 LT	ACT	287,38		287,38
246	2008/05/07	01	56591	107	01	07	CADEIRA AA 05	ACT	17,96		17,96
246	2009/02/09	01	61765	107	01	07	CADEIRA WING GIRATORIA MOD.485B	ACT	104,37		104,37
246	2010/03/18	01	68334	106	04	13	CAVAQUINHO B.REDON.	ACT	44,62		44,62
246	2014/02/26	01	79753	106	03	99	BSS AR133 DI Box Activa	ACT	115,32		115,32
246	2015/07/28	01	82297	101	01	16	PORTÁTIL ASUS CORE I7-4720HQ 15.6" - GL552JX-DM080H	ACT	1.135,90		1.135,90
247	2000/01/25	011	23593	106	02	20	CADEIRA	ACT	14,90		14,90
247	2001/12/03	01	35710	106	02	21	MESA ESCOLAR C/ ESTROTEIRA EM TUBO BEIJE	ACT	33,79		33,79
247	2004/04/19	01	43443	107	01	08	CAMA DE CASAL	ACT	223,03		223,03
247	2005/02/14	01	45560	106	02	20	CADEIRA ESCOLAR REF:04	ACT	17,14		17,14
247	2008/03/12	01	52272	117	05	01	CONTENTOR EM CHAPA GALVANIZADA DE 800 LT	ACT	287,38		287,38
247	2008/05/07	01	56592	107	01	07	CADEIRA AA 05	ACT	17,96		17,96
Total Geral ou a Transportar .....									167.554.342,81	23.129.815,78	190.684.158,59

## FICHA PATRIMONIAL : 3 EQUIPAMENTO BÁSICO

Identificação dos bens							Tipo De Sit.	Valor Patrimonial	Alterações Patrimoniais	Valor Atual	
Numero Ordem	Data de Aquisição	Tipo	Nr.Inv.	Cl.	Tipo Bem	Descrição					
247	2009/02/09	01	61766	107	01	07	CADEIRA WING GIRATORIA MOD.485B	ACT	104,37		104,37
247	2010/03/18	01	68335	106	04	13	CAVAQUINHO B.REDON.	ACT	44,62		44,62
247	2014/02/26	01	79754	106	03	99	BSS ARI33 DI Box Activa	ACT	115,32		115,32
247	2015/07/28	01	82298	101	01	16	PORTÁTIL ASUS CORE I7-4720HQ 15.6" - GL552JX-DM080H	ACT	1.135,90		1.135,90
248	2000/01/25	011	23594	106	02	20	CADEIRA	ACT	14,90		14,90
248	2001/12/03	01	35711	106	02	21	MESA ESCOLAR C/ ESTROTEIRA EM TUBO BEIJE	ACT	33,79		33,79
248	2003/01/01	09	41714	106	01	01	PROJECTOR DIPOSITIVOS "KINDERMAN"	ACT	146,00		146,00
248	2004/04/19	01	43444	107	01	08	CAMA DE CASAL	ACT	223,03		223,03
248	2005/02/14	01	45561	106	02	20	CADEIRA ESCOLAR REF:04	ACT	17,14		17,14
248	2008/03/12	01	52273	117	05	01	CONTENTOR EM CHAPA GALVANIZADA DE 800 LT	ACT	287,38		287,38
248	2008/05/07	01	56593	107	01	07	CADEIRA AA 05	ACT	17,96		17,96
248	2009/02/09	01	61767	107	01	07	CADEIRA WING GIRATORIA MOD.485B	ACT	104,37		104,37
248	2010/03/18	01	68336	106	04	13	CAVAQUINHO B.REDON.	ACT	44,62		44,62
248	2014/02/26	01	79755	106	03	99	BSS ARI33 DI Box Activa	ACT	115,32		115,32
248	2015/07/23	01	82299	101	01	99	AUSCULTADORES ASUS WIRELESS HEADSET HS-W1	ACT	62,36		62,36
249	2000/01/25	011	23595	106	02	20	CADEIRA	ACT	14,90		14,90
249	2001/12/03	01	35712	106	02	21	MESA ESCOLAR C/ ESTROTEIRA EM TUBO BEIJE	ACT	33,79		33,79
249	2003/01/01	09	41715	104	06	19	MÁQUINA FOTOGRAFICA "SUPERIAL35"	ACT	51,47		51,47
249	2005/02/14	01	45562	106	02	20	CADEIRA ESCOLAR REF:04	ACT	17,14		17,14
249	2008/03/12	01	52274	117	05	01	CONTENTOR EM CHAPA GALVANIZADA DE 800 LT	ACT	287,38		287,38
249	2008/05/07	01	56594	107	01	07	CADEIRA AA 05	ACT	17,96		17,96
249	2009/02/09	01	61768	107	01	07	CADEIRA WING GIRATORIA MOD.485B	ACT	104,37		104,37
249	2010/03/18	01	68337	106	04	13	CAVAQUINHO B.REDON.	ACT	44,62		44,62
249	2014/02/11	01	79756	107	03	06	LUMINÁRIA LED - RUA AGOSTINHO JOSÉ TAVEIRA	ACT	77,74		77,74
250	2000/01/25	011	23596	106	02	20	CADEIRA	ACT	14,90		14,90
250	2001/12/03	01	35713	106	02	20	CADEIRA ESCOLAR EM FORMICA BEIJE	ACT	13,36		13,36
250	2003/01/01	09	41716	106	02	10	JOGO "ABACO ANEIS"	ACT	32,64		32,64
250	2005/02/14	01	45563	106	02	20	CADEIRA ESCOLAR REF:04	ACT	17,14		17,14
250	2008/03/12	01	52275	117	05	01	CONTENTOR EM CHAPA GALVANIZADA DE 800 LT	ACT	287,38		287,38
250	2008/05/07	01	56595	107	01	07	CADEIRA AA 05	ACT	17,96		17,96
250	2009/02/09	01	61769	107	01	07	CADEIRA WING GIRATORIA MOD.485B	ACT	104,37		104,37
250	2010/03/18	01	68338	106	04	13	CAVAQUINHO B.REDON.	ACT	44,62		44,62
251	2000/01/25	011	23597	106	02	20	CADEIRA	ACT	14,90		14,90
251	2001/12/03	01	35714	106	02	20	CADEIRA ESCOLAR EM FORMICA BEIJE	ACT	13,36		13,36
251	2003/01/01	09	41717	106	02	10	JOGO "BARRIL BEUFIX 104"	ACT	27,85		27,85
251	2005/02/14	01	45564	106	02	20	CADEIRA ESCOLAR REF:04	ACT	17,14		17,14
251	2008/03/12	01	52276	117	05	01	CONTENTOR EM CHAPA GALVANIZADA DE 800 LT	ACT	287,38		287,38
251	2008/05/07	01	56596	107	01	07	CADEIRA AA 05	ACT	17,96		17,96
251	2009/02/09	01	61770	107	01	07	CADEIRA WING GIRATORIA MOD.485B	ACT	104,37		104,37
251	2010/03/18	01	68339	106	04	13	CAVAQUINHO B.REDON.	ACT	44,62		44,62
252	2000/01/25	011	23598	106	02	20	CADEIRA	ACT	14,90		14,90
252	2001/12/03	01	35715	106	02	20	CADEIRA ESCOLAR EM FORMICA BEIJE	ACT	13,36		13,36
252	2005/02/14	01	45565	106	02	20	CADEIRA ESCOLAR REF:04	ACT	17,14		17,14
252	2008/03/12	01	52277	117	05	01	CONTENTOR EM CHAPA GALVANIZADA DE 800 LT	ACT	287,38		287,38
252	2008/05/07	01	56597	107	01	07	CADEIRA AA 05	ACT	17,96		17,96
252	2009/02/09	01	61771	107	01	07	CADEIRA WING GIRATORIA MOD.485B	ACT	104,37		104,37
252	2010/03/18	01	68340	106	04	13	CAVAQUINHO B.REDON.	ACT	44,62		44,62
252	2012/06/15	01	71931	117	01	99	DEPÓSITO DOSIFICADOR 200L	ACT	164,49		164,49
253	2000/01/25	011	23599	106	02	20	CADEIRA	ACT	14,90		14,90
253	2001/12/03	01	35716	106	02	20	CADEIRA ESCOLAR EM FORMICA BEIJE	ACT	13,36		13,36
Total Geral ou a Transportar .....									167.559.211,69	23.129.815,78	190.689.027,47

## FICHA PATRIMONIAL : 3 EQUIPAMENTO BÁSICO

Identificação dos bens							Tipo De Sit.	Valor Patrimonial	Alterações Patrimoniais	Valor Atual
Numero Ordem	Data de Aquisição	Tipo	Nr.Inv.	Cl.	Tipo	Bem				
253	2004/04/19	01	43449	107	01	11	COMODA C/ 4 GAVETAS	ACT	93,13	93,13
253	2005/02/14	01	45566	106	02	20	CADEIRA ESCOLAR REF:04	ACT	17,22	17,22
253	2008/03/12	01	52278	117	05	01	CONTENTOR EM CHAPA GALVANIZADA DE 800 LT	ACT	287,38	287,38
253	2008/05/07	01	56598	107	01	07	CADEIRA AA 05	ACT	17,96	17,96
253	2009/02/09	01	61772	107	01	07	CADEIRA WING GIRATORIA MOD.485B	ACT	104,37	104,37
253	2010/03/18	01	68341	106	04	13	CAVAQUINHO B.REDON.	ACT	44,62	44,62
253	2016/02/05	01	83413	101	02	03	OFFICE 2016 Standard Educação	ACT	70,78	70,78
254	2000/01/25	011	23600	106	02	20	CADEIRA	ACT	14,90	14,90
254	2001/12/03	01	35717	106	02	20	CADEIRA ESCOLAR EM FORMICA BEIJE	ACT	13,36	13,36
254	2004/04/19	01	43450	107	01	11	COMODA C/ 4 GAVETAS	ACT	93,13	93,13
254	2005/02/14	01	45567	106	02	06	MESA DUPLA REF:04 DE TUBO REDONDO	ACT	34,30	34,30
254	2008/03/12	01	52279	117	05	01	CONTENTOR EM CHAPA GALVANIZADA DE 800 LT	ACT	287,38	287,38
254	2008/05/07	01	56599	107	01	07	CADEIRA AA 05	ACT	17,96	17,96
254	2009/02/09	01	61773	107	01	07	CADEIRA TRADICIONAL	ACT	27,28	27,28
254	2010/03/18	01	68342	106	04	13	CAVAQUINHO B.REDON.	ACT	44,62	44,62
255	1993/03/30	01	255	106	05	11	DICIONÁRIO DE LÍNGUA PORTUGUESA	ACT	26,44	26,44
255	2000/01/25	011	23601	106	02	20	CADEIRA	ACT	14,90	14,90
255	2001/12/03	01	35718	106	02	20	CADEIRA ESCOLAR EM FORMICA BEIJE	ACT	13,36	13,36
255	2004/04/19	01	43451	107	01	11	CAMISEIRO C/ 5 GAVETAS	ACT	99,13	99,13
255	2005/02/14	01	45568	106	02	06	MESA DUPLA REF:04 DE TUBO REDONDO	ACT	34,30	34,30
255	2008/03/12	01	52280	117	05	01	CONTENTOR EM CHAPA GALVANIZADA DE 800 LT	ACT	287,38	287,38
255	2008/05/07	01	56600	107	01	07	CADEIRA AA 05	ACT	17,96	17,96
255	2009/02/09	01	61774	107	01	07	CADEIRA TRADICIONAL	ACT	27,28	27,28
255	2010/03/18	01	68343	106	04	13	CAVAQUINHO B.REDON.	ACT	44,62	44,62
255	2015/06/22	01	82306	101	01	99	TABLET MICROSOFT SURFACE PRO3 I5, 256GB, 8GB - (QG2-00005)	ACT	1.331,77	1.331,77
255	2016/02/05	01	83415	101	02	03	OFFICE 2016 Standard Educação	ACT	70,78	70,78
256	2000/01/25	011	23602	106	02	20	CADEIRA	ACT	14,90	14,90
256	2001/12/03	01	35719	106	02	20	CADEIRA ESCOLAR EM FORMICA BEIJE	ACT	13,36	13,36
256	2004/04/19	01	43452	107	01	11	CAMISEIRO C/ 5 GAVETAS	ACT	99,13	99,13
256	2005/02/14	01	45569	106	02	06	MESA DUPLA REF:04 DE TUBO REDONDO	ACT	34,30	34,30
256	2008/03/12	01	52281	117	05	01	CONTENTOR EM CHAPA GALVANIZADA DE 800 LT	ACT	287,38	287,38
256	2008/05/07	01	56601	107	01	07	CADEIRA AA 05	ACT	17,96	17,96
256	2009/02/09	01	61775	107	01	07	CADEIRA TRADICIONAL	ACT	27,28	27,28
256	2010/03/18	01	68344	106	04	13	CAVAQUINHO B.REDON.	ACT	44,62	44,62
256	2016/02/05	01	83416	101	02	03	OFFICE 2016 Standard Educação	ACT	70,77	70,77
257	2000/01/25	011	23603	106	02	20	CADEIRA	ACT	14,90	14,90
257	2001/12/03	01	35720	106	02	20	CADEIRA ESCOLAR EM FORMICA BEIJE	ACT	13,36	13,36
257	2003/04/03	01	41723	101	02	03	OFF XP ENTERP W32	ACT	386,28	386,28
257	2004/04/19	01	43453	107	01	11	CAMISEIRO C/ 3 GAVETAS	ACT	49,57	49,57
257	2005/02/14	01	45570	106	02	06	MESA DUPLA REF:04 DE TUBO REDONDO	ACT	34,30	34,30
257	2008/03/12	01	52282	117	05	01	CONTENTOR EM CHAPA GALVANIZADA DE 800 LT	ACT	287,38	287,38
257	2008/05/07	01	56602	107	01	07	CADEIRA AA 05	ACT	17,96	17,96
257	2009/02/09	01	61776	107	01	07	CADEIRA TRADICIONAL	ACT	27,28	27,28
257	2010/03/18	01	68345	106	04	13	CAVAQUINHO B.REDON.	ACT	44,62	44,62
257	2016/01/25	01	83417	101	01	02	COMPUTADOR PC Intel Core i5 4690K - JAN20161333	ACT	614,39	614,39
258	2000/01/25	011	23604	106	02	20	CADEIRA	ACT	14,90	14,90
258	2001/12/03	01	35721	106	02	20	CADEIRA ESCOLAR EM FORMICA BEIJE	ACT	13,36	13,36
258	2003/03/31	01	41724	107	03	06	PROJECTOR LODETES METÁLICO (Igreja Misericórdia)	ACT	153,59	153,59
258	2004/04/19	01	43454	107	01	11	CAMISEIRO C/ 3 GAVETAS	ACT	49,57	49,57
Total Geral ou a Transportar .....								167.564.679,16	23.129.815,78	190.694.494,94

## FICHA PATRIMONIAL : 3 EQUIPAMENTO BÁSICO

Identificação dos bens							Tipo De Sit.	Valor Patrimonial	Alterações Patrimoniais	Valor Atual
Numero Ordem	Data de Aquisição	Tipo	Nr.Inv.	Cl.	Tipo Bem	Descrição				
258	2005/02/14	01	45571	106	02	06	MESA DUPLA REF:04 DE TUBO REDONDO	ACT	34,30	34,30
258	2008/03/12	01	52283	117	05	01	CONTENTOR EM CHAPA GALVANIZADA DE 800 LT	ACT	287,38	287,38
258	2008/05/07	01	56603	107	01	07	CADEIRA AA 05	ACT	17,96	17,96
258	2009/02/09	01	61777	107	01	07	CADEIRA TRADICIONAL	ACT	27,28	27,28
258	2010/03/18	01	68346	106	04	13	CAVAQUINHO B.REDON.	ACT	44,62	44,62
259	2000/01/25	011	23605	106	02	20	CADEIRA	ACT	14,90	14,90
259	2001/12/03	01	35722	106	02	20	CADEIRA ESCOLAR EM FORMICA BEIJE	ACT	13,36	13,36
259	2003/05/26	01	41725	108	02	01	CONTENTOR METÁLICO 800lt. (COSTA/CORREINHÃ)	ACT	186,15	186,15
259	2005/02/14	01	45572	106	02	06	MESA DUPLA REF:04 DE TUBO REDONDO	ACT	34,30	34,30
259	2008/03/12	01	52284	117	05	01	CONTENTOR EM CHAPA GALVANIZADA DE 800 LT	ACT	287,38	287,38
259	2008/05/07	01	56604	107	01	07	CADEIRA AA 05	ACT	17,96	17,96
259	2009/02/09	01	61778	107	01	07	CADEIRA TRADICIONAL	ACT	27,28	27,28
259	2010/03/18	01	68347	106	04	13	CAVAQUINHO B.REDON.	ACT	44,62	44,62
259	2011/06/16	01	70296	101	01	99	UPS DE 6000VA	ACT	1.885,11	1.885,11
259	2016/01/25	01	83419	101	01	13	MONITOR ASUS 24" TFT LED 23" VX239H-W-LED/IPS wide s - F3LMTJ010751	ACT	183,88	183,88
260	2000/01/25	011	23606	106	02	20	CADEIRA	ACT	14,90	14,90
260	2001/12/03	01	35723	106	02	20	CADEIRA ESCOLAR EM FORMICA BEIJE	ACT	13,36	13,36
260	2003/05/26	01	41726	108	02	01	CONTENTOR METÁLICO 800lt. (SERNADOS/FEITOSA)	ACT	186,15	186,15
260	2005/02/14	01	45573	106	02	06	MESA DUPLA REF:04 DE TUBO REDONDO	ACT	34,30	34,30
260	2008/03/12	01	52285	117	05	01	CONTENTOR EM CHAPA GALVANIZADA DE 800 LT	ACT	287,38	287,38
260	2008/05/07	01	56605	107	01	07	CADEIRA AA 05	ACT	17,96	17,96
260	2009/02/09	01	61779	107	01	07	CADEIRA TRADICIONAL	ACT	27,28	27,28
260	2010/03/18	01	68348	106	04	13	CAVAQUINHO B.REDON.	ACT	44,62	44,62
260	2016/01/25	01	83420	101	01	13	MONITOR ASUS 24" TFT LED 23" VX239H-W-LED/IPS wide s - F9LMTJ020842	ACT	183,89	183,89
261	2000/01/25	011	23607	106	02	20	CADEIRA	ACT	14,90	14,90
261	2001/12/03	01	35724	106	02	20	CADEIRA ESCOLAR EM FORMICA BEIJE	ACT	13,36	13,36
261	2003/05/26	01	41727	108	02	01	CONTENTOR METÁLICO 800lt. (SERNADOS/FEITOSA)	ACT	186,15	186,15
261	2004/04/19	01	43457	107	01	20	MESA RECTANGULAR	ACT	235,03	235,03
261	2005/02/14	01	45574	106	02	06	MESA DUPLA REF:04 DE TUBO REDONDO	ACT	34,30	34,30
261	2008/03/12	01	52286	117	05	01	CONTENTOR EM CHAPA GALVANIZADA DE 800 LT	ACT	287,38	287,38
261	2008/05/07	01	56606	107	01	07	CADEIRA AA 05	ACT	17,96	17,96
261	2009/02/09	01	61780	107	01	07	CADEIRA TRADICIONAL	ACT	27,28	27,28
261	2010/03/18	01	68349	106	04	13	CAVAQUINHO B.REDON.	ACT	44,62	44,62
262	2000/01/25	011	23608	106	02	20	CADEIRA	ACT	14,90	14,90
262	2001/12/03	01	35725	106	02	20	CADEIRA ESCOLAR EM FORMICA BEIJE	ACT	13,36	13,36
262	2003/05/26	01	41728	108	02	01	CONTENTOR METÁLICO 800lt. (ALAMEDA S.JOÃO)	ACT	186,15	186,15
262	2004/04/19	01	43458	107	01	03	BANCO EM MADEIRA	ACT	12,39	12,39
262	2005/02/14	01	45575	106	02	06	MESA DUPLA REF:04 DE TUBO REDONDO	ACT	34,30	34,30
262	2008/03/12	01	52287	117	05	01	CONTENTOR EM CHAPA GALVANIZADA DE 800 LT	ACT	287,38	287,38
262	2008/05/07	01	56607	107	01	07	CADEIRA AA 05	ACT	17,96	17,96
262	2009/02/09	01	61781	107	01	07	CADEIRA TRADICIONAL	ACT	27,28	27,28
262	2010/03/18	01	68350	106	04	13	CAVAQUINHO B.REDON.	ACT	44,62	44,62
262	2012/06/05	01	71941	112	03	99	SISTEMA DE SEGURANÇA DE DETEÇÃO DE INTRUSÃO	ACT	1.980,43	1.980,43
262	2015/04/28	01	82313	101	01	27	DISCO 240GB KINGSTON 2,5" (Portatil) SSD HYPER X 48LYA-D85TFD-DF3X6,DDLH-Q8ET61-RF4KB	ACT	145,55	145,55
263	2000/01/25	011	23609	106	02	20	CADEIRA	ACT	14,90	14,90
263	2001/12/03	01	35726	106	02	20	CADEIRA ESCOLAR EM FORMICA BEIJE	ACT	13,36	13,36
263	2003/05/26	01	41729	108	02	01	CONTENTOR METÁLICO 800lt. (ALAMEDA S.JOÃO)	ACT	186,15	186,15
Total Geral ou a Transportar .....								167.572.435,19	23.129.815,78	190.702.250,97



## FICHA PATRIMONIAL : 3 EQUIPAMENTO BÁSICO

Identificação dos bens							Tipo De Sit.	Valor Patrimonial	Alterações Patrimoniais	Valor Atual
Numero Ordem	Data de Aquisição	Tipo	Nr.Inv.	Cl.	Tipo Bem	Descrição				
263	2004/04/19	01	43459	107	01	03	BANCO EM MADEIRA	ACT	12,39	12,39
263	2005/02/14	01	45576	106	02	06	MESA DUPLA REF:04 DE TUBO REDONDO	ACT	34,30	34,30
263	2008/03/12	01	52288	117	05	01	CONTENTOR EM CHAPA GALVANIZADA DE 800 LT	ACT	287,38	287,38
263	2008/05/07	01	56608	107	01	07	CADEIRA AA 05	ACT	17,96	17,96
263	2009/02/09	01	61782	107	01	07	CADEIRA TRADICIONAL	ACT	27,28	27,28
263	2010/03/18	01	68351	106	04	13	CAVAQUINHO B.REDON.	ACT	44,62	44,62
263	2016/01/25	01	83423	101	02	03	OFFICE 2016 Home & Business	ACT	242,10	242,10
264	2000/01/25	011	23610	106	02	20	CADEIRA	ACT	14,90	14,90
264	2001/12/03	01	35727	106	02	20	CADEIRA ESCOLAR EM FORMICA BEIJE	ACT	13,36	13,36
264	2003/05/26	01	41730	108	02	01	CONTENTOR METÁLICO 800lt.(RUA VANDEUVE/CHINÊS)	ACT	186,15	186,15
264	2004/04/19	01	43460	107	01	03	BANCO EM MADEIRA	ACT	12,39	12,39
264	2005/02/14	01	45577	106	02	06	MESA DUPLA REF:04 DE TUBO REDONDO	ACT	34,30	34,30
264	2008/03/12	01	52289	117	05	01	CONTENTOR EM CHAPA GALVANIZADA DE 800 LT	ACT	287,38	287,38
264	2008/05/07	01	56609	107	01	07	CADEIRA AA 05	ACT	17,96	17,96
264	2009/02/09	01	61783	107	01	07	CADEIRA TRADICIONAL	ACT	27,28	27,28
264	2010/03/18	01	68352	106	04	13	CAVAQUINHO B.REDON.	ACT	44,62	44,62
264	2016/01/25	01	83424	101	02	03	OFFICE 2016 Home & Business	ACT	242,10	242,10
265	2000/01/25	011	23611	106	02	20	CADEIRA	ACT	14,90	14,90
265	2001/12/03	01	35728	106	02	20	CADEIRA ESCOLAR EM FORMICA BEIJE	ACT	13,36	13,36
265	2003/05/26	01	41731	108	02	01	CONTENTOR METÁLICO 800lt.(RUA VANDEUVE/CHINÊS)	ACT	186,15	186,15
265	2004/04/19	01	43461	107	01	03	BANCO EM MADEIRA	ACT	12,39	12,39
265	2005/02/14	01	45578	106	02	06	MESA DUPLA REF:04 DE TUBO REDONDO	ACT	34,30	34,30
265	2007/12/17	01	52290	106	02	99	ESTANTE DEXION 2000X2000X300	ACT	240,32	240,32
265	2008/05/07	01	56610	107	01	07	CADEIRA AA 05	ACT	17,96	17,96
265	2009/02/09	01	61784	107	01	07	CADEIRA TRADICIONAL	ACT	27,28	27,28
265	2010/03/18	01	68353	106	04	13	CAVAQUINHO B.REDON.	ACT	44,62	44,62
265	2019/07/24	01	95064	101	01	02	COMPUTADOR Intel I7, 16GB DDR4,HD 240GB SSD, Placa grafica Geforce GTX1050TI 4GB, DVD-DR. DT Tsunami Foutune S/N:4031906008000001	ACT	1.245,13	1.245,13
266	2000/01/25	011	23612	106	02	20	CADEIRA	ACT	14,90	14,90
266	2003/05/26	01	41732	108	02	01	CONTENTOR METÁLICO 800lt.(RUA DR.FER.CARMO/REDEL)	ACT	186,15	186,15
266	2004/04/19	01	43462	107	01	03	BANCO EM MADEIRA	ACT	12,39	12,39
266	2005/02/14	01	45579	106	02	06	MESA DUPLA REF:04 DE TUBO REDONDO	ACT	34,30	34,30
266	2007/12/17	01	52291	106	02	99	ESTANTE DEXION 2000X2000X300	ACT	240,32	240,32
266	2008/05/07	01	56611	107	01	07	CADEIRA AA 05	ACT	17,96	17,96
266	2009/02/09	01	61785	107	01	07	CADEIRA TRADICIONAL	ACT	27,28	27,28
266	2010/03/18	01	68354	106	04	13	CAVAQUINHO B.REDON.	ACT	44,62	44,62
267	2000/01/25	011	23613	106	02	20	CADEIRA	ACT	14,90	14,90
267	2004/04/19	01	43463	107	01	03	BANCO EM MADEIRA	ACT	12,39	12,39
267	2005/02/14	01	45580	106	02	06	MESA DUPLA REF:04 DE TUBO REDONDO	ACT	34,30	34,30
267	2007/12/17	01	52292	106	02	99	ESTANTE DEXION 2000X2000X300	ACT	240,32	240,32
267	2008/05/07	01	56612	107	01	07	CADEIRA AA 05	ACT	17,96	17,96
267	2009/02/09	01	61786	107	01	07	CADEIRA TRADICIONAL	ACT	27,28	27,28
267	2010/03/18	01	68355	106	04	13	CAVAQUINHO B.REDON.	ACT	44,77	44,77
268	2000/01/25	011	23614	106	02	20	CADEIRA	ACT	14,90	14,90
268	2003/05/26	01	41734	108	02	01	CONTENTOR METÁLICO 800lt.(GRACIOSA/TRAS.DR.PIMENTA)	ACT	186,15	186,15
268	2004/04/19	01	43464	107	01	03	BANCO EM MADEIRA	ACT	12,39	12,39
268	2005/02/14	01	45581	106	02	06	MESA DUPLA REF:04 DE TUBO REDONDO	ACT	34,30	34,30
268	2007/12/17	01	52293	106	02	99	ESTANTE DEXION 2000X1500X300	ACT	216,29	216,29
268	2008/05/07	01	56613	107	01	07	CADEIRA AA 05	ACT	17,96	17,96
Total Geral ou a Transportar .....								167.577.269,90	23.129.815,78	190.707.085,68

## FICHA PATRIMONIAL : 3 EQUIPAMENTO BÁSICO

Identificação dos bens							Tipo De Sit.	Valor Patrimonial	Alterações Patrimoniais	Valor Atual	
Numero Ordem	Data de Aquisição	Tipo	Nr.Inv.	Cl.	Tipo Bem	Descrição					
268	2009/02/09	01	61787	107	01	07	CADEIRA TRADICIONAL	ACT	27,28	27,28	
268	2010/03/18	01	68356	106	04	41	OBOE J.MICHAEL	ACT	713,19	713,19	
268	2015/03/18	01	82319	101	01	27	DISCO 120Gb Kingston 2,5" (Portatil) SSD Hyper X	ACT	88,60	88,60	
269	2000/01/25	011	23615	106	02	20	CADEIRA	ACT	14,90	14,90	
269	2003/05/26	01	41735	108	02	01	CONTENTOR METÁLICO 800Lt. (GRACIOSA/TRAS.DR.PIMENTA)	ACT	186,15	186,15	
269	2004/04/19	01	43465	107	01	03	BANCO EM MADEIRA	ACT	12,39	12,39	
269	2005/02/14	01	45582	106	02	06	MESA DUPLA REF:04 DE TUBO REDONDO	ACT	34,29	34,29	
269	2007/12/17	01	52294	106	02	99	ESTANTE DEXION 2000X1500X300	ACT	212,25	212,25	
269	2008/05/07	01	56614	107	01	20	MESA FB 05	ACT	38,87	38,87	
269	2009/02/09	01	61788	107	01	07	CADEIRA TRADICIONAL	ACT	27,28	27,28	
269	2012/06/12	01	71948	112	03	01	CÂMARA DIGITAL CORES ALTA RESOLUÇÃO	ACT	469,14	469,14	
269	2015/03/18	01	82320	101	01	19	ROUTER TP-LINK 300MBPS Wireless N 3G, 2 antenas	ACT	41,50	41,50	
269	2016/01/15	01	83429	101	01	13	MONITOR ASUS 23" TFT VX239H-W (branco)	ACT	183,90	183,90	
270	2000/01/25	011	23616	106	02	20	CADEIRA	ACT	14,90	14,90	
270	2001/12/03	01	35733	106	02	20	CADEIRA ESCOLAR EM FORMICA BEIJE	ACT	13,36	13,36	
270	2003/05/26	01	41736	108	02	01	CONTENTOR METÁLICO 800Lt. (GRACIOSA/TRAS.DR.PIMENTA)	ACT	186,15	186,15	
270	2004/04/19	01	43466	107	01	03	BANCO EM MADEIRA	ACT	12,39	12,39	
270	2005/02/14	01	45583	106	02	20	CADEIRA ESCOLAR REF:04	ACT	17,14	17,14	
270	2007/12/18	01	52295	106	02	99	TELURIO "TERRA LUA"	ACT	302,81	302,81	
270	2008/05/07	01	56615	107	01	20	MESA FB 05	ACT	38,92	38,92	
270	2009/02/09	01	61789	107	01	07	CADEIRA TRADICIONAL	ACT	27,28	27,28	
270	2015/03/18	01	82321	101	01	19	ROUTER TP-LINK 300MBPS Wireless N 3G, 2 antenas	ACT	41,50	41,50	
270	2020/04/27	01	96361				RÁDIO MOTOROLA DMI600UHF (403-470MHz)analógico 160 canais	ACT	695,93	695,93	
271	2000/01/25	011	23617	106	02	20	CADEIRA	ACT	14,90	14,90	
271	2001/12/03	01	35734	106	02	20	CADEIRA ESCOLAR EM FORMICA BEIJE	ACT	13,36	13,36	
271	2003/05/26	01	41737	108	02	01	CONTENTOR METÁLICO 800Lt. (BALDRUFA/JUNTO C.ART.CULT)	ACT	186,15	186,15	
271	2004/04/19	01	43467	107	01	03	BANCO EM MADEIRA	ACT	12,39	12,39	
271	2005/02/14	01	45584	106	02	20	CADEIRA ESCOLAR REF:04	ACT	17,14	17,14	
271	2007/12/18	01	52296	106	02	99	GLOBO BRANCO P/ ESCRITA	ACT	18,51	18,51	
271	2008/05/07	01	56616	107	01	20	MESA FB 05	ACT	38,92	38,92	
271	2009/02/09	01	61790	107	01	07	CADEIRA TRADICIONAL	ACT	27,28	27,28	
271	2015/03/18	01	82322	101	01	99	Adaptador corrente LG 19V 4.74A-PA-1900-08GR	ACT	32,18	32,18	
271	2020/04/29	01	96362				QUADRO ELETRICO, c/ cablagem e montagem	ACT	3.927,00	3.927,00	
272	2001/12/03	01	35735	106	02	20	CADEIRA ESCOLAR EM FORMICA BEIJE	ACT	13,36	13,36	
272	2004/04/19	01	43468	107	01	03	BANCO EM MADEIRA	ACT	12,39	12,39	
272	2005/02/14	01	45585	106	02	20	CADEIRA ESCOLAR REF:04	ACT	17,14	17,14	
272	2006/09/05	01	50389	107	01	99	GUARDA SOL COM BASE	ACT	45,60	45,60	
272	2007/12/18	01	52297	106	02	99	GLOBO BRANCO P/ ESCRITA	ACT	18,51	18,51	
272	2008/05/07	01	56617	107	01	20	MESA FB 05	ACT	38,92	38,92	
272	2009/02/09	01	61791	107	01	07	CADEIRA TRADICIONAL	ACT	27,28	27,28	
272	2020/05/05	01	96363				ANTENA GPS GS18 GNSS Leica ACC/MyWorld Leporello, n/s 3606487.	ACT	13.892,37	13.892,37	
273	2001/12/03	01	35736	106	02	20	CADEIRA ESCOLAR EM FORMICA BEIJE	ACT	13,36	13,36	
273	2003/05/26	01	41739	108	02	01	CONTENTOR METÁLICO 800Lt. (RUA LUIS GONZAGA)	ACT	186,15	186,15	
273	2004/04/19	01	43469	107	01	03	BANCO EM MADEIRA	ACT	12,39	12,39	
273	2005/02/14	01	45586	106	02	20	CADEIRA ESCOLAR REF:04	ACT	17,14	17,14	
273	2006/08/29	01	50390	112	01	03	EXTINTOR PO QUIMICO (VIATURA 27-93-SH)	ACT	25,67	25,67	
273	2007/12/18	01	52298	106	02	99	GLOBO BRANCO P/ ESCRITA	ACT	18,51	18,51	
273	2008/05/07	01	56618	107	01	20	MESA FB 05	ACT	38,92	38,92	
Total Geral ou a Transportar .....									167.599.335,56	23.129.815,78	190.729.151,34

## FICHA PATRIMONIAL : 3 EQUIPAMENTO BÁSICO

Identificação dos bens							Tipo De Sit.	Valor Patrimonial	Alterações Patrimoniais	Valor Atual	
Numero Ordem	Data de Aquisição	Tipo	Nr.Inv.	Cl.	Tipo Bem	Descrição					
273	2009/02/09	01	61792	107	01	07	CADEIRA TRADICIONAL	ACT	27,28		27,28
273	2010/03/18	01	68361	106	04	05	BANCO PARA TECLADO	ACT	17,82		17,82
273	2014/02/03	01	79780	107	01	13	Escada de aluminio dupla 2+2 - degrau quadrado	ACT	87,40		87,40
274	2001/12/03	01	35737	106	02	20	CADEIRA ESCOLAR EM FORMICA BEIJE	ACT	13,36		13,36
274	2003/05/26	01	41740	108	02	01	CONTENTOR METÁLICO 800lt. (TRAS.C.M./J.B.)	ACT	186,15		186,15
274	2004/04/19	01	43470	107	01	03	BANCO EM MADEIRA	ACT	12,39		12,39
274	2005/02/14	01	45587	106	02	20	CADEIRA ESCOLAR REF:04	ACT	17,14		17,14
274	2007/12/18	01	52299	106	02	99	GLOBO BRANCO P/ ESCRITA	ACT	18,51		18,51
274	2008/05/07	01	56619	107	01	20	MESA FB 05	ACT	38,92		38,92
274	2009/02/09	01	61793	107	01	07	CADEIRA TRADICIONAL	ACT	27,28		27,28
274	2011/06/14	01	70311	117	01	02	BOMBA DOSEADORA AT-AM3	ACT	529,05		529,05
275	2000/11/23	011	23621	107	06	99	TÁBUA DE COZINHA	ACT	30,93		30,93
275	2001/12/03	01	35738	106	02	20	CADEIRA ESCOLAR EM FORMICA BEIJE	ACT	13,36		13,36
275	2003/05/26	01	41741	108	02	01	CONTENTOR METÁLICO 800lt. (TRAS.C.M./J.B.)	ACT	186,15		186,15
275	2004/04/19	01	43471	107	01	03	BANCO EM MADEIRA	ACT	12,39		12,39
275	2005/02/14	01	45588	106	02	20	CADEIRA ESCOLAR REF:04	ACT	17,14		17,14
275	2006/05/08	01	50392	101	02	06	SOFTWARE DE GESTAO DE DIGITALIZACAO DE DOCUMENTOS	ACT	7.197,00	1.199,50	8.396,50
275	2007/12/18	01	52300	106	02	99	SIMULADOR DO SISTEMA SOLAR	ACT	158,89		158,89
275	2008/05/07	01	56620	107	01	20	MESA FB 05	ACT	38,92		38,92
275	2009/02/09	01	61794	107	01	07	CADEIRA TRADICIONAL	ACT	27,28		27,28
275	2011/06/14	01	70312	117	01	99	BOMBA DOSEADORA AT-AM3	ACT	529,04		529,04
276	2000/11/23	011	23622	107	06	99	TÁBUA DE COZINHA	ACT	30,93		30,93
276	2001/12/03	01	35739	106	02	20	CADEIRA ESCOLAR EM FORMICA BEIJE	ACT	13,36		13,36
276	2003/05/26	01	41742	108	02	01	CONTENTOR METÁLICO 800lt. (TRAS.C.M./J.B.)	ACT	186,15		186,15
276	2005/02/14	01	45589	106	02	20	CADEIRA ESCOLAR REF:04	ACT	17,14		17,14
276	2006/09/06	01	50393	117	01	03	BOMBA CALPEDA TYPE SD10/27 P 5.5 KW	ACT	1.803,47		1.803,47
276	2007/12/18	01	52301	106	02	99	KIT INSUFLAVEL SISTEMA SOLAR	ACT	37,77		37,77
276	2008/05/07	01	56621	107	01	20	MESA FB 05	ACT	38,92		38,92
276	2009/02/09	01	61795	107	01	07	CADEIRA TRADICIONAL	ACT	27,28		27,28
276	2011/06/14	01	70313	117	01	99	DEPOSITO DOSIFICADOR	ACT	305,26		305,26
277	2000/11/23	011	23623	107	06	99	TABULEIRO GRANDE DE MESA	ACT	13,97		13,97
277	2001/12/03	01	35740	106	02	20	CADEIRA ESCOLAR EM FORMICA BEIJE	ACT	13,36		13,36
277	2003/05/26	01	41743	108	02	01	CONTENTOR METÁLICO 800lt. (QUARTEL BOMBEIROS)	ACT	186,15		186,15
277	2005/02/14	01	45590	106	02	20	CADEIRA ESCOLAR REF:04	ACT	17,14		17,14
277	2006/08/08	01	50394	110	25	99	ELECTROBOMBA SUBMERSIVEL	ACT	4.936,91		4.936,91
277	2007/12/18	01	52302	106	02	99	SISTEMA DIGESTIVO	ACT	297,17		297,17
277	2008/05/07	01	56622	107	01	20	MESA FB 05	ACT	38,92		38,92
277	2009/02/09	01	61796	107	01	07	CADEIRA TRADICIONAL	ACT	27,28		27,28
277	2010/05/24	01	68407	112	03	03	SINAL INDICATIVO 1,20X30 "CORVOS"	ACT	56,52		56,52
278	2000/11/23	011	23624	107	06	99	TABULEIRO GRANDE DE MESA	ACT	13,97		13,97
278	2001/12/03	01	35741	106	02	20	CADEIRA ESCOLAR EM FORMICA BEIJE	ACT	13,36		13,36
278	2003/05/26	01	41744	108	02	01	CONTENTOR METÁLICO 800lt. (FEITOSA/J.PIMENTA)	ACT	186,15		186,15
278	2005/02/14	01	45591	106	02	20	CADEIRA ESCOLAR REF:04	ACT	17,14		17,14
278	2006/08/11	01	50395	110	25	99	BOMBA ELECTRICA DOSEADORA	ACT	624,53		624,53
278	2007/12/18	01	52303	106	02	99	CORAÇÃO FUNCIONAL	ACT	369,65		369,65
278	2008/05/07	01	56623	107	01	20	MESA FB 05	ACT	38,92		38,92
278	2009/02/09	01	61797	107	01	07	CADEIRA TRADICIONAL	ACT	27,28		27,28
279	2000/11/23	011	23625	107	06	99	TABULEIRO GRANDE DE MESA	ACT	13,97		13,97
279	2001/12/03	01	35742	106	02	20	CADEIRA ESCOLAR EM FORMICA BEIJE	ACT	13,36		13,36
279	2003/05/26	01	41745	108	02	01	CONTENTOR METÁLICO 800lt. (FEITOSA/J.PIMENTA)	ACT	186,15		186,15
Total Geral ou a Transportar .....									167.618.074,14	23.131.015,28	190.749.089,42

## FICHA PATRIMONIAL : 3 EQUIPAMENTO BÁSICO

Identificação dos bens							Tipo De Sit.	Valor Patrimonial	Alterações Patrimoniais	Valor Atual	
Numero Ordem	Data de Aquisição	Tipo	Nr.Inv.	Cl.	Tipo	Bem					Descrição
279	2005/02/14	01	45592	106	02	20	CADEIRA ESCOLAR REF:04	ACT	17,14		17,14
279	2007/12/18	01	52304	106	02	99	OLHO FUNCIONAL	ACT	189,32		189,32
279	2008/05/07	01	56624	107	01	20	MESA FB 05	ACT	38,92		38,92
279	2009/02/09	01	61798	107	01	07	CADEIRA TRADICIONAL	ACT	27,28		27,28
280	2000/11/23	011	23626	107	06	06	CONJUNTO DE FACAS DE COZINHA	ACT	41,90		41,90
280	2001/12/03	01	35743	106	02	20	CADEIRA ESCOLAR EM FORMICA BEIJE	ACT	13,36		13,36
280	2003/05/26	01	41746	108	02	01	CONTENTOR METÁLICO 800lt.(RUA ANTONIO AMORIM)	ACT	186,15		186,15
280	2005/02/14	01	45593	106	02	20	CADEIRA ESCOLAR REF:04	ACT	17,14		17,14
280	2007/12/18	01	52305	106	02	99	MODELO OUVIDO FUNCIONAL	ACT	363,51		363,51
280	2008/05/07	01	56625	107	01	20	MESA FB 05	ACT	38,92		38,92
280	2009/02/09	01	61799	107	01	07	CADEIRA TRADICIONAL	ACT	27,28		27,28
281	2001/12/03	01	35744	106	02	20	CADEIRA ESCOLAR EM FORMICA BEIJE	ACT	13,36		13,36
281	2003/05/26	01	41747	108	02	01	CONTENTOR METÁLICO 800lt.(RUA ANTÔNIO AMORIM)	ACT	186,15		186,15
281	2005/02/14	01	45594	106	02	20	CADEIRA ESCOLAR REF:04	ACT	17,14		17,14
281	2006/08/17	01	50398	108	02	01	CONTENTOR 120LITROS	ACT	24,45		24,45
281	2007/12/18	01	52306	106	02	99	MODELO HIGIENE DENTARIA	ACT	104,28		104,28
281	2008/05/07	01	56626	107	01	20	MESA FB 05	ACT	38,92		38,92
281	2009/02/09	01	61800	107	01	07	CADEIRA TRADICIONAL	ACT	27,28		27,28
282	2000/11/23	011	23628	107	06	06	2 ESPÁTULAS INOX	ACT	13,97		13,97
282	2001/12/03	01	35745	106	02	20	CADEIRA ESCOLAR EM FORMICA BEIJE	ACT	13,36		13,36
282	2003/05/26	01	41748	108	02	01	CONTENTOR METÁLICO 800lt.(ALAMEDA S. JOÃO)	ACT	186,15		186,15
282	2005/02/14	01	45595	106	02	20	CADEIRA ESCOLAR REF:04	ACT	17,14		17,14
282	2006/08/17	01	50399	108	02	01	CONTENTOR 120LITROS	ACT	24,42		24,42
282	2007/12/18	01	52307	106	02	99	LUPA BINOCULAR	ACT	154,92		154,92
282	2008/05/07	01	56627	107	01	20	MESA FB 05	ACT	38,92		38,92
282	2009/02/09	01	61801	107	01	07	CADEIRA TRADICIONAL	ACT	27,28		27,28
282	2011/05/16	01	70319	117	01	02	BOMBA DOSEADORA	ACT	529,04		529,04
282	2012/09/03	01	71961	106	01	99	PISTA MODELO MOSCOVO	ACT	152,32		152,32
283	2000/11/23	011	23629	107	06	04	PICADORA	ACT	87,79		87,79
283	2001/12/03	01	35746	106	02	20	CADEIRA ESCOLAR EM FORMICA BEIJE	ACT	13,36		13,36
283	2003/05/26	01	41749	108	02	01	CONTENTOR METÁLICO 800lt.(ALAMEDA S. JOÃO)	ACT	186,15		186,15
283	2005/02/14	01	45596	106	02	20	CADEIRA ESCOLAR REF:04	ACT	17,14		17,14
283	2006/08/17	01	50400	108	02	01	CONTENTOR 120LITROS	ACT	24,42		24,42
283	2007/12/18	01	52308	106	02	99	LUPA BINOCULAR	ACT	154,92		154,92
283	2008/05/07	01	56628	107	01	20	MESA FB 05	ACT	38,92		38,92
283	2009/02/09	01	61802	107	01	07	CADEIRA TRADICIONAL	ACT	27,28		27,28
283	2010/06/14	01	68410	101	01	22	TERMINAL NUXFINGER	ACT	892,50		892,50
284	2000/11/23	011	23630	107	06	04	GRELHADOR	ACT	10,97		10,97
284	2001/12/03	01	35747	106	02	20	CADEIRA ESCOLAR EM FORMICA BEIJE	ACT	13,36		13,36
284	2003/05/26	01	41750	108	02	01	CONTENTOR METÁLICO 800lt.(RIBEIRA/PARAKY)	ACT	186,15		186,15
284	2005/02/14	01	45597	106	02	20	CADEIRA ESCOLAR REF:04	ACT	17,14		17,14
284	2006/08/17	01	50401	108	02	01	CONTENTOR 120LITROS	ACT	24,42		24,42
284	2007/12/18	01	52309	106	02	99	LUPA BINOCULAR	ACT	154,92		154,92
284	2008/05/07	01	56629	107	01	20	MESA FB 05	ACT	38,92		38,92
284	2009/02/09	01	61803	107	01	07	CADEIRA TRADICIONAL	ACT	27,28		27,28
285	2000/11/23	011	23631	107	06	99	BALDE DE LIXO	ACT	33,42		33,42
285	2001/12/03	01	35748	106	02	20	CADEIRA ESCOLAR EM FORMICA BEIJE	ACT	13,36		13,36
285	2003/05/26	01	41751	108	02	01	CONTENTOR METÁLICO 800lt.(RIBEIRA/PARAKY)	ACT	186,15		186,15
285	2005/02/14	01	45598	106	02	20	CADEIRA ESCOLAR REF:04	ACT	17,14		17,14
285	2006/08/17	01	50402	108	02	01	CONTENTOR 120LITROS	ACT	24,42		24,42
Total Geral ou a Transportar .....									167.622.794,29	23.131.015,28	190.753.809,57

## FICHA PATRIMONIAL : 3 EQUIPAMENTO BÁSICO

Identificação dos bens							Tipo De Sit.	Valor Patrimonial	Alterações Patrimoniais	Valor Atual	
Numero Ordem	Data de Aquisição	Tipo	Nr.Inv.	Cl.	Tipo Bem	Descrição					
285	2007/12/18	01	52310	106	02	99	LUPA BINOCULAR	ACT	154,92	154,92	
285	2008/05/07	01	56630	107	01	07	MESA FB 05	ACT	38,92	38,92	
285	2009/02/09	01	61804	107	01	07	CADEIRA TRADICIONAL	ACT	27,28	27,28	
285	2020/05/21	01	96376				MESA DE SOM Studiomaster Mesa XSB USB, Bluetooth MP3 player	ACT	220,00	220,00	
286	2000/11/21	011	23632	106	05	11	DICIONÁRIO DE PORTUGUÊS	ACT	30,43	30,43	
286	2001/12/03	01	35749	106	02	20	CADEIRA ESCOLAR EM FORMICA BEIJE	ACT	13,36	13,36	
286	2005/02/14	01	45599	106	02	20	CADEIRA ESCOLAR REF:04	ACT	17,14	17,14	
286	2006/08/17	01	50403	108	02	01	CONTENTOR 120LITROS	ACT	24,42	24,42	
286	2007/12/18	01	52311	106	02	99	LUPA INVESTIGACAO	ACT	6,26	6,26	
286	2008/05/07	01	56631	107	01	20	MESA FB 05	ACT	38,92	38,92	
286	2009/02/09	01	61805	107	01	07	CADEIRA TRADICIONAL	ACT	27,28	27,28	
286	2011/05/16	01	70323	117	01	99	DEPOSITO DOSIFICADOR	ACT	305,25	305,25	
286	2018/07/11	013	91344	118	05	04	Sinal de trânsito "PESSOAS COM MOBILIDADE REDUZIDA E PARA O CENTRO PAROQUIAL" colocado no Largo da Igreja em FONTÃO	ACT	118,69	118,69	
286	2020/05/18	01	96377				ELECTROBOMBA Pedrollo Rkm2 230V	ACT	213,57	213,57	
287	2000/11/21	011	23633	106	05	11	DICIONÁRIO DE PORTUGUÊS	ACT	30,43	30,43	
287	2001/12/03	01	35750	106	02	20	CADEIRA ESCOLAR EM FORMICA BEIJE	ACT	13,36	13,36	
287	2003/05/26	01	41753	108	02	01	CONTENTOR METÁLICO 800lt.(BOA MORTE/CORRELHÃ)	ACT	186,14	186,14	
287	2005/02/14	01	45600	106	02	20	CADEIRA ESCOLAR REF:04	ACT	17,14	17,14	
287	2006/08/17	01	50404	108	02	01	CONTENTOR 120LITROS	ACT	24,42	24,42	
287	2007/12/18	01	52312	106	02	99	LUPA INVESTIGACAO	ACT	6,26	6,26	
287	2008/05/07	01	56632	107	01	20	MESA FB 05	ACT	38,92	38,92	
287	2009/02/09	01	61806	107	01	07	CADEIRA TRADICIONAL	ACT	27,28	27,28	
287	2018/07/11	013	91345	118	05	04	Sinal de trânsito "PESSOAS COM MOBILIDADE REDUZIDA E PARA O CENTRO PAROQUIAL" colocado no Largo da Igreja em FONTÃO	ACT	118,69	118,69	
287	2020/05/18	01	96378				ELECTROBOMBA Pedrollo Rkm2 230V	ACT	213,57	213,57	
288	2000/11/24	011	23634	106	02	99	COMPASSO PARA QUADRO	ACT	17,36	17,36	
288	2001/12/03	01	35751	106	02	20	CADEIRA ESCOLAR EM FORMICA BEIJE	ACT	13,36	13,36	
288	2003/05/26	01	41754	108	02	01	CONTENTOR METÁLICO 800lt.(S.COMBA/MOVEIS S.COMBA)	ACT	186,14	186,14	
288	2005/02/14	01	45601	106	02	20	CADEIRA ESCOLAR REF:04	ACT	17,14	17,14	
288	2006/08/17	01	50405	108	02	01	CONTENTOR 120LITROS	ACT	24,42	24,42	
288	2007/12/18	01	52313	106	02	99	LUPA INVESTIGACAO	ACT	6,26	6,26	
288	2008/05/07	01	56633	107	01	20	MESA FB 05	ACT	38,92	38,92	
288	2009/02/09	01	61807	107	01	07	CADEIRA TRADICIONAL	ACT	27,28	27,28	
288	2015/04/15	01	82339	112	03	03	BALIZA DE POSIÇÃO ALUMÍNIO 200X1200MM C/TELA 10 ANOS C/ABA 25	ACT	30,28	30,28	
288	2018/07/11	013	91346	118	05	04	Sinal de trânsito "PESSOAS COM MOBILIDADE REDUZIDA E PARA O CENTRO PAROQUIAL" colocado no Largo da Igreja em FONTÃO	ACT	118,69	118,69	
289	2000/11/24	011	23635	106	02	99	COMPASSO PARA QUADRO	ACT	17,36	17,36	
289	2001/12/03	01	35752	106	02	20	CADEIRA ESCOLAR EM FORMICA BEIJE	ACT	13,36	13,36	
289	2003/05/26	01	41755	108	02	01	CONTENTOR METÁLICO 800lt.(C+S ARCOZELO)	ACT	186,15	186,15	
289	2005/02/14	01	45602	106	02	20	CADEIRA ESCOLAR REF:04	ACT	17,14	17,14	
289	2006/08/17	01	50406	108	02	01	CONTENTOR 120LITROS	ACT	24,42	24,42	
289	2007/12/18	01	52314	106	02	99	LUPA INVESTIGACAO	ACT	6,26	6,26	
289	2009/02/09	01	61808	107	01	07	CADEIRA TRADICIONAL	ACT	27,28	27,28	
290	2000/11/24	011	23636	106	02	99	RÉGUA DE METRO	ACT	15,96	15,96	
Total Geral ou a Transportar .....									167.625.494,72	23.131.015,28	190.756.510,00

## FICHA PATRIMONIAL : 3 EQUIPAMENTO BÁSICO

Identificação dos bens							Tipo De Sit.	Valor Patrimonial	Alterações Patrimoniais	Valor Atual	
Numero Ordem	Data de Aquisição	Tipo	Nr.Inv.	Cl.	Tipo Bem	Descrição					
290	2001/12/03	01	35753	106	02	20	CADEIRA ESCOLAR EM FORMICA BEIJE	ACT	13,36	13,36	
290	2003/05/26	01	41756	108	02	01	CONTENTOR METÁLICO 800lt.(RUA DETRÁS DOS PALHEIROS-MUSEU RURAL)	ACT	186,14	186,14	
290	2005/02/14	01	45603	106	02	20	CADEIRA ESCOLAR REF:04	ACT	17,14	17,14	
290	2006/08/17	01	50407	108	02	01	CONTENTOR 120LITROS	ACT	24,42	24,42	
290	2007/12/18	01	52315	106	02	99	LUPA INVESTIGACAO	ACT	6,26	6,26	
290	2008/05/07	01	56635	107	03	99	LANTERNA ELECTRICA	ACT	24,74	24,74	
290	2009/02/09	01	61809	107	01	07	CADEIRA TRADICIONAL	ACT	27,28	27,28	
290	2011/05/19	01	70327	106	02	99	MESA DUPLA 54CM	ACT	39,97	39,97	
290	2020/02/03	01	96381				PROLETOR LASER	ACT	7.134,00	7.134,00	
291	2000/11/24	011	23637	106	02	99	RÉGUA DE METRO	ACT	15,96	15,96	
291	2001/12/03	01	35754	106	02	20	CADEIRA ESCOLAR EM FORMICA BEIJE	ACT	13,36	13,36	
291	2003/05/26	01	41757	108	02	01	CONTENTOR METÁLICO 800lt.(PRACETA FERNÃO MAGALHÃES)	ACT	186,14	186,14	
291	2005/02/14	01	45604	106	02	20	CADEIRA ESCOLAR REF:04	ACT	17,14	17,14	
291	2006/08/17	01	50408	108	02	01	CONTENTOR 120LITROS	ACT	24,42	24,42	
291	2007/12/18	01	52316	106	02	99	LUPA INVESTIGACAO	ACT	6,26	6,26	
291	2008/05/07	01	56636	107	03	99	LANTERNA ELECTRICA	ACT	24,74	24,74	
291	2009/02/09	01	61810	107	01	07	CADEIRA TRADICIONAL	ACT	27,28	27,28	
291	2020/02/03	01	96382				PROLETOR LASER	ACT	7.134,00	7.134,00	
292	2000/11/24	011	23638	106	02	99	FITA MÉTRICA	ACT	14,91	14,91	
292	2001/12/03	01	35755	106	02	20	CADEIRA ESCOLAR EM FORMICA BEIJE	ACT	13,36	13,36	
292	2003/05/26	01	41758	108	02	01	CONTENTOR METÁLICO 800lt.(REFOTOS /ESC. SUP. AGRARIA)	ACT	186,14	186,14	
292	2005/02/14	01	45605	106	02	20	CADEIRA ESCOLAR REF:04	ACT	17,14	17,14	
292	2006/08/17	01	50409	108	02	01	CONTENTOR 120LITROS	ACT	24,42	24,42	
292	2007/12/18	01	52317	106	02	99	LUPA INVESTIGACAO	ACT	6,26	6,26	
292	2008/05/08	01	56637	107	06	03	PANELA	ACT	82,14	82,14	
292	2009/02/09	01	61811	107	01	07	CADEIRA TRADICIONAL	ACT	27,28	27,28	
292	2014/03/21	01	79799	112	03	03	Sinal rectangular H20a - Chapa electrozincada 62x92xcm c/ tela	ACT	43,56	43,56	
292	2017/07/24	01	88673	117	05	01	CONTENTOR CHAPA GALVANIZADA 800LTS sistema de elevação ochsner e chapa de numeração	ACT	405,90	405,90	
292	2020/02/03	01	96383				PROLETOR LASER	ACT	7.134,00	7.134,00	
293	2000/11/24	011	23639	106	02	03	CONJUNTO DE SÓLIDOS MADEIRA	ACT	44,89	44,89	
293	2001/12/03	01	35756	106	02	20	CADEIRA ESCOLAR EM FORMICA BEIJE	ACT	13,36	13,36	
293	2003/05/26	01	41759	108	02	01	CONTENTOR METÁLICO 800lt.(RUA CONDE BARCA/LARG.FREIRIA)	ACT	186,14	186,14	
293	2005/02/14	01	45606	106	02	20	CADEIRA ESCOLAR REF:04	ACT	17,14	17,14	
293	2006/08/17	01	50410	108	02	01	CONTENTOR 120LITROS	ACT	24,42	24,42	
293	2007/12/18	01	52318	106	02	99	LUPA INVESTIGACAO	ACT	6,26	6,26	
293	2008/05/07	01	56638	111	02	03	MARTELO DEMOLIDOR	ACT	814,23	814,23	
293	2009/02/09	01	61812	107	01	07	CADEIRA TRADICIONAL	ACT	27,28	27,28	
293	2017/07/24	01	88674	117	05	01	CONTENTOR CHAPA GALVANIZADA 800LTS sistema de elevação ochsner e chapa de numeração	ACT	405,90	405,90	
294	2000/11/24	011	23640	106	02	10	JOGO - TANGRAM	ACT	7,98	7,98	
294	2001/12/03	01	35757	106	02	20	CADEIRA ESCOLAR EM FORMICA BEIJE	ACT	13,36	13,36	
294	2005/02/14	01	45607	106	02	20	CADEIRA ESCOLAR REF:04	ACT	17,14	17,14	
294	2006/08/17	01	50411	108	02	01	CONTENTOR 120LITROS	ACT	24,42	24,42	
294	2007/12/18	01	52319	106	02	99	LUPA INVESTIGACAO	ACT	6,26	6,26	
294	2008/05/07	01	56639	107	03	99	LANTERNA ELECTRICA	ACT	24,74	24,74	
294	2009/02/09	01	61813	107	01	07	CADEIRA TRADICIONAL	ACT	27,28	27,28	
Total Geral ou a Transportar .....									167.650.033,24	23.131.015,28	190.781.048,52

## MAPA DE INVENTÁRIO

## FICHA PATRIMONIAL : 3 EQUIPAMENTO BÁSICO

Identificação dos bens							Tipo De Sit.	Valor Patrimonial	Alterações Patrimoniais	Valor Atual	
Numero Ordem	Data de Aquisição	Tipo	Nr.Inv.	Cl.	Tipo Bem	Descrição					
294	2017/07/24	01	88675	117	05	01	CONTENTOR CHAPA GALVANIZADA 800LTS sistema de elevação ochsner e chapa de numeração	ACT	405,90	405,90	
295	2000/11/24	011	23641	106	02	10	JOGO - TANGRAM	ACT	7,98	7,98	
295	2001/12/03	01	35758	106	02	20	CADEIRA ESCOLAR EM FORMICA BEIJE	ACT	13,36	13,36	
295	2005/02/14	01	45608	106	02	20	CADEIRA ESCOLAR REF:04	ACT	17,14	17,14	
295	2006/08/17	01	50412	108	02	01	CONTENTOR 120LITROS	ACT	24,42	24,42	
295	2007/12/18	01	52320	106	02	99	LUPA INVESTIGACAO	ACT	6,26	6,26	
295	2009/02/09	01	61814	107	01	07	CADEIRA TRADICIONAL	ACT	27,28	27,28	
295	2012/07/02	01	71974	101	01	04	DATA SWITCH AUTOMÁTICO	ACT	59,71	59,71	
295	2017/07/24	01	88676	117	05	01	CONTENTOR CHAPA GALVANIZADA 800LTS sistema de elevação ochsner e chapa de numeração	ACT	405,90	405,90	
296	2000/11/24	011	23642	106	02	10	JOGO - TANGRAM	ACT	7,98	7,98	
296	2001/12/03	01	35759	106	02	20	CADEIRA ESCOLAR EM FORMICA BEIJE	ACT	13,36	13,36	
296	2005/02/14	01	45609	106	02	20	CADEIRA ESCOLAR REF:04	ACT	17,14	17,14	
296	2006/08/17	01	50413	108	02	01	CONTENTOR 120LITROS	ACT	24,42	24,42	
296	2007/12/18	01	52321	106	02	99	MODELO DO FUMADOR	ACT	182,48	182,48	
296	2008/05/05	01	56641	107	03	99	EXTENCAO ELECTRICA	ACT	44,53	44,53	
296	2009/02/09	01	61815	107	01	07	CADEIRA TRADICIONAL	ACT	27,28	27,28	
296	2017/07/24	01	88677	117	05	01	CONTENTOR CHAPA GALVANIZADA 800LTS sistema de elevação ochsner e chapa de numeração	ACT	405,90	405,90	
296	2020/02/03	01	96387				COLUNA para reprodução de som	ACT	430,50	430,50	
297	2000/11/24	011	23643	106	02	10	JOGO - DOMINÓ	ACT	2,89	2,89	
297	2001/12/03	01	35760	106	02	20	CADEIRA ESCOLAR EM FORMICA BEIJE	ACT	13,36	13,36	
297	2005/02/14	01	45610	106	02	20	CADEIRA ESCOLAR REF:04	ACT	17,14	17,14	
297	2006/08/17	01	50414	108	02	01	CONTENTOR 120LITROS	ACT	24,42	24,42	
297	2007/12/18	01	52322	106	02	99	TORSO JOVEM	ACT	420,31	420,31	
297	2008/05/12	01	56642	117	05	99	250 CONTADORES DE AGUA	ACT	6.136,67	6.136,67	
297	2009/02/09	01	61816	107	01	07	CADEIRA TRADICIONAL	ACT	27,28	27,28	
297	2017/07/24	01	88678	117	05	01	CONTENTOR CHAPA GALVANIZADA 800LTS sistema de elevação ochsner e chapa de numeração	ACT	405,90	405,90	
297	2020/02/03	01	96388				COLUNA para reprodução de som	ACT	430,50	430,50	
298	2000/11/24	011	23644	106	02	10	JOGO - DOMINÓ	ACT	2,89	2,89	
298	2001/12/03	01	35761	106	02	20	CADEIRA ESCOLAR EM FORMICA BEIJE	ACT	13,36	13,36	
298	2005/02/14	01	45611	106	02	20	CADEIRA ESCOLAR REF:04	ACT	17,14	17,14	
298	2006/08/17	01	50415	108	02	01	CONTENTOR 120LITROS	ACT	24,42	24,42	
298	2007/12/18	01	52323	106	02	99	TORSO JOVEM	ACT	420,31	420,31	
298	2008/04/10	01	56643	106	03	99	DVD SAMSUNG COM SUPORTE	ACT	94,01	94,01	
298	2009/02/09	01	61817	107	01	07	CADEIRA TRADICIONAL	ACT	27,28	27,28	
298	2012/07/04	01	71977	107	02	16	ESTORE DE ROLO SCREEN	ACT	98,99	98,99	
298	2015/07/13	01	82349	112	03	03	Seta direccional alumínio reflec. c/aba j2 130x33cm "FREIXO" direita	ACT	73,19	73,19	
298	2017/07/24	01	88679	117	05	01	CONTENTOR CHAPA GALVANIZADA 800LTS sistema de elevação ochsner e chapa de numeração	ACT	405,90	405,90	
299	2000/11/24	011	23645	106	02	10	JOGO - DOMINÓ	ACT	2,89	2,89	
299	2001/12/03	01	35762	106	02	20	CADEIRA ESCOLAR EM FORMICA BEIJE	ACT	13,36	13,36	
299	2005/02/14	01	45612	106	02	20	CADEIRA ESCOLAR REF:04	ACT	17,14	17,14	
299	2006/08/17	01	50416	108	02	01	CONTENTOR 120LITROS	ACT	24,42	24,42	
299	2007/12/18	01	52324	106	02	99	ESQUELETO HUMANO	ACT	294,19	294,19	
299	2008/05/09	01	56644	106	03	18	TV PHILIPS 42 PFP 5532D	ACT	1.048,96	1.048,96	
299	2009/02/09	01	61818	107	01	07	CADEIRA TRADICIONAL	ACT	27,28	27,28	
Total Geral ou a Transportar .....									167.662.238,98	23.131.015,28	190.793.254,26



## FICHA PATRIMONIAL : 3 EQUIPAMENTO BÁSICO

Identificação dos bens							Tipo De Sit.	Valor Patrimonial	Alterações Patrimoniais	Valor Atual
Numero Ordem	Data de Aquisição	Tipo	Nr.Inv.	Cl.	Tipo Bem	Descrição				
299	2017/07/24	01	88680	117	05 01	CONTENTOR CHAPA GALVANIZADA 800LTS sistema de elevação ochsner e chapa de numeração	ACT	405,90		405,90
299	2019/07/24	01	95098	101	01 99	FONES Headsets e cabos de 1,5m compatíveis	ACT	97,17		97,17
300	2000/11/24	011	23646	106	02 10	JOGO - DOMINÓ	ACT	2,89		2,89
300	2001/12/03	01	35763	106	02 20	CADEIRA ESCOLAR EM FORMICA BEIJE	ACT	13,36		13,36
300	2005/02/14	01	45613	106	02 20	CADEIRA ESCOLAR REF:04	ACT	17,14		17,14
300	2006/08/17	01	50417	108	02 01	CONTENTOR 120LITROS	ACT	24,42		24,42
300	2007/12/18	01	52325	106	02 99	GERMINADOR SEMENTES	ACT	23,24		23,24
300	2008/05/14	01	56645	106	01 18	PAR DE REDES PARA BALIZA DE HOQUEI	ACT	161,27		161,27
300	2009/02/09	01	61819	107	01 07	CADEIRA TRADICIONAL	ACT	27,28		27,28
300	2014/03/27	01	79807	107	09 99	COLUNA DE DUCHE ASM ECO - Casa n°24	ACT	116,53		116,53
300	2016/04/11	01	83460	117	02 01	BOMBA doseadora - SEKO TEKNA TPG 603 EVO série 44A32296F (reservatório de Armada em BEIRAL DO LIMA)	ACT	295,28		295,28
300	2017/07/24	01	88681	117	05 01	CONTENTOR CHAPA GALVANIZADA 800LTS sistema de elevação ochsner e chapa de numeração	ACT	405,90		405,90
301	2000/11/24	011	23647	106	02 10	JOGO - DOMINÓ	ACT	2,89		2,89
301	2001/12/03	01	35764	106	02 20	CADEIRA ESCOLAR EM FORMICA BEIJE	ACT	13,36		13,36
301	2005/02/14	01	45614	106	02 20	CADEIRA ESCOLAR REF:04	ACT	17,14		17,14
301	2007/12/18	01	52326	106	02 99	GERMINADOR SEMENTES	ACT	23,24		23,24
301	2008/05/14	01	56646	106	01 99	ARO DE BASQUETEBOL FLEXIVEL 30KG COM REDES	ACT	65,18		65,18
301	2009/02/09	01	61820	107	01 07	CADEIRA TRADICIONAL	ACT	27,28		27,28
301	2014/03/27	01	79808	107	09 99	COLUNA DE DUCHE ASM ECO - Casa n°24	ACT	116,53		116,53
301	2016/04/11	01	83461	117	02 01	BOMBA doseadora - SEKO TEKNA TPG 603 EVO série 44A32294F (armazenadas <- Fátima Fernandes)	ACT	295,28		295,28
301	2017/07/24	01	88682	117	05 01	CONTENTOR CHAPA GALVANIZADA 800LTS sistema de elevação ochsner e chapa de numeração	ACT	405,90		405,90
302	2000/11/24	011	23648	106	02 10	JOGO - DOMINÓ	ACT	2,89		2,89
302	2001/12/03	01	35765	106	02 20	CADEIRA ESCOLAR EM FORMICA BEIJE	ACT	13,36		13,36
302	2005/02/14	01	45615	106	02 99	ARMÁRIO METÁLICO FECHADO LC0020 (ALT. 1,60)	ACT	135,98		135,98
302	2007/12/18	01	52327	106	02 99	GERMINADOR SEMENTES	ACT	23,24		23,24
302	2008/05/14	01	56647	106	01 99	ARO DE BASQUETEBOL FLEXIVEL 30KG COM REDES	ACT	65,17		65,17
302	2009/02/09	01	61821	107	01 07	CADEIRA TRADICIONAL	ACT	27,28		27,28
302	2014/03/27	01	79809	107	09 99	COLUNA DE DUCHE ASM ECO - Casa n°24	ACT	116,53		116,53
302	2015/03/09	01	82353	112	03 03	Sinal retangular "ZONA" G3 chapa eletrozincada 68x84 com tela 7 anos "CARAVANAS E AUTOCARAVANAS"	ACT	48,48		48,48
302	2017/07/24	01	88683	117	05 01	CONTENTOR CHAPA GALVANIZADA 800LTS sistema de elevação ochsner e chapa de numeração	ACT	405,90		405,90
302	2018/07/11	013	91360	107	01 03	BANCO em granito amarelo da região com acabamento bujardado com 5,7x0,45m colocado no Largo da Igreja em FONTÃO	ACT	1.103,59		1.103,59
302	2020/02/03	01	96393			SENSOR Movimento dispositivo de iluminação	ACT	442,80		442,80
303	2000/11/24	011	23649	106	02 10	JOGO - 4 EM LINHA	ACT	4,14		4,14
303	2001/12/03	01	35766	106	02 20	CADEIRA ESCOLAR EM FORMICA BEIJE	ACT	13,36		13,36
303	2005/02/14	01	45616	106	02 99	ARMÁRIO METÁLICO FECHADO LC0020 (ALT. 1,60)	ACT	135,97		135,97
303	2007/12/18	01	52328	106	02 99	GERMINADOR SEMENTES	ACT	23,24		23,24
303	2008/05/14	01	56648	106	01 99	ARO DE BASQUETEBOL REFORCADO EN1270 COM REDES	ACT	53,68		53,68
303	2009/02/09	01	61822	107	01 07	CADEIRA TRADICIONAL	ACT	27,28		27,28
303	2014/03/27	01	79810	107	09 99	COLUNA DE DUCHE ASM ECO - Casa n°24	ACT	116,53		116,53
303	2017/07/24	01	88684	117	05 01	CONTENTOR CHAPA GALVANIZADA 800LTS sistema de elevação ochsner e chapa de numeração	ACT	405,90		405,90
Total Geral ou a Transportar .....								167.667.961,48	23.131.015,28	190.798.976,76

## MAPA DE INVENTÁRIO

Data : 2021/05/03

Ano : 2020

Pagina: 10

0

## FICHA PATRIMONIAL : 3 EQUIPAMENTO BÁSICO

Identificação dos bens							Tipo De Sit.	Valor Patrimonial	Alterações Patrimoniais	Valor Atual	
Numero Ordem	Data de Aquisição	Tipo	Nr.Inv.	Cl.	Tipo	Bem					Descrição
304	2000/11/24	011	23650	106	02	05	MAPA DE PORTUGAL	ACT	14,91		14,91
304	2001/12/03	01	35767	106	02	20	CADEIRA ESCOLAR EM FORMICA BEIJE	ACT	13,36		13,36
304	2005/06/30	01	45617	106	03	99	DVD CROWN C/DIVX MODELO 310	ACT	44,33		44,33
304	2007/12/18	01	52329	106	02	99	EXPLORADOR SUBTERRANEO	ACT	18,62		18,62
304	2008/05/14	01	56649	106	01	99	ARO DE BASQUETEBOL REFORCADO EN1270 COM REDES	ACT	53,68		53,68
304	2009/02/09	01	61823	107	01	99	BLOCO GAVETAS RODADO	ACT	125,51		125,51
304	2014/03/27	01	79811	107	09	99	COLUNA DE DUCHE ASM ECO - Casa nº24	ACT	116,53		116,53
304	2017/07/24	01	88685	117	05	01	CONTENTOR CHAPA GALVANIZADA 800LTS sistema de elevação ochsner e chapa de numeração	ACT	405,90		405,90
305	2000/11/24	011	23651	106	02	05	MAPA DE PORTUGAL	ACT	14,91		14,91
305	2001/12/03	01	35768	106	02	20	CADEIRA ESCOLAR EM FORMICA BEIJE	ACT	13,36		13,36
305	2005/06/02	01	45618	117	05	01	CONTENTOR EM POLIETILENO 120LT VERDE REF:228/C	ACT	47,29		47,29
305	2006/08/16	01	50422	102	01	07	RADIO MOTOROLA UHF (VIATURA 38-89-FH)	ACT	466,61		466,61
305	2007/12/18	01	52330	106	02	99	EXPLORADOR SUBTERRANEO	ACT	18,62		18,62
305	2008/05/14	01	56650	106	01	05	BANCO SUECO	ACT	144,26		144,26
305	2014/03/27	01	79812	107	09	99	COLUNA DE DUCHE ASM ECO - Casa nº24	ACT	116,53		116,53
305	2017/07/24	01	88686	117	05	01	CONTENTOR CHAPA GALVANIZADA 800LTS sistema de elevação ochsner e chapa de numeração	ACT	405,90		405,90
305	2020/05/05	01	96396				CARREGADOR Prof 3000 GXL311	ACT	167,22		167,22
306	2000/11/24	011	23652	106	02	10	CARIMBOS DO ALFABETO	ACT	141,26		141,26
306	2001/12/03	01	35769	106	02	20	CADEIRA ESCOLAR EM FORMICA BEIJE	ACT	13,36		13,36
306	2005/06/02	01	45619	117	05	01	CONTENTOR EM POLIETILENO 120LT VERDE REF:228/C	ACT	47,29		47,29
306	2006/08/18	01	50423	109	03	99	CONSOLA PICTO RADIO 8081	ACT	267,62		267,62
306	2007/12/18	01	52331	106	02	99	EXPLORADOR SUBTERRANEO	ACT	18,62		18,62
306	2008/05/14	01	56651	106	01	05	BANCO SUECO	ACT	144,26		144,26
306	2014/03/27	01	79813	107	09	99	COLUNA DE DUCHE ASM ECO - Casa nº24	ACT	116,56		116,56
306	2017/07/24	01	88687	117	05	01	CONTENTOR CHAPA GALVANIZADA 800LTS sistema de elevação ochsner e chapa de numeração	ACT	405,90		405,90
307	2000/11/24	011	23653	106	02	10	BALDE DE MATERIAL DE ENFIAMENTO	ACT	30,18		30,18
307	2001/12/03	01	35770	106	02	20	CADEIRA ESCOLAR EM FORMICA BEIJE	ACT	13,36		13,36
307	2005/06/02	01	45620	117	05	01	CONTENTOR EM POLIETILENO 120LT VERDE REF:228/C	ACT	47,29		47,29
307	2007/12/18	01	52332	106	02	99	EXPLORADOR SUBTERRANEO	ACT	18,62		18,62
307	2008/04/11	01	56652	118	05	04	LAPIDE EM GRANITO	ACT	275,40		275,40
307	2009/03/24	01	61826	101	01	02	COMPUTADOR AAROBABIT Q8200	ACT	514,13		514,13
307	2020/05/05	01	96398				BATERIA GEB331 int Li-Ion 11.1V/2800mAh	ACT	167,22		167,22
308	2000/11/24	011	23654	106	02	10	CONJUNTO DE BLOCOS LÓGICOS	ACT	8,98		8,98
308	2001/12/03	01	35771	106	02	20	CADEIRA ESCOLAR EM FORMICA BEIJE	ACT	13,36		13,36
308	2005/06/02	01	45621	117	05	01	CONTENTOR EM POLIETILENO 120LT AMARELO REF:228/A	ACT	47,29		47,29
308	2006/08/04	01	50425	108	01	02	BICILETA FOCUS	ACT	963,22		963,22
308	2007/12/18	01	52333	106	02	99	MINI ESTUFA	ACT	23,83		23,83
308	2008/04/11	01	56653	118	05	04	LAPIDE EM GRANITO	ACT	275,40		275,40
308	2020/05/05	01	96399				BATERIA GEB331 int Li-Ion 11.1V/2800mAh	ACT	167,22		167,22
309	2000/11/24	011	23655	106	02	10	CONJUNTO DE BLOCOS LÓGICOS	ACT	8,98		8,98
309	2001/12/03	01	35772	106	02	20	CADEIRA ESCOLAR EM FORMICA BEIJE	ACT	13,36		13,36
309	2005/06/02	01	45622	117	05	01	CONTENTOR EM POLIETILENO 120LT AMARELO REF:228/A	ACT	47,29		47,29
309	2006/08/04	01	50426	108	01	02	BICILETA KTM	ACT	474,20		474,20
309	2007/12/18	01	52334	106	02	99	MINI ESTUFA	ACT	23,83		23,83
309	2008/04/28	01	56654	107	06	02	ARMARIO DE CONSERVACAO	ACT	1.519,50		1.519,50
310	2000/11/24	011	23656	106	02	10	CONJUNTO DE BLOCOS LÓGICOS	ACT	8,98		8,98
Total Geral ou a Transportar .....									167.675.965,53	23.131.015,28	190.806.980,81

## MAPA DE INVENTÁRIO

Data : 2021/05/03

Ano : 2020

Pagina: 10

1

## FICHA PATRIMONIAL : 3 EQUIPAMENTO BÁSICO

Identificação dos bens							Tipo De Sit.	Valor Patrimonial	Alterações Patrimoniais	Valor Atual	
Numero Ordem	Data de Aquisição	Tipo	Nr.Inv.	Cl.	Tipo	Ben					Descrição
310	2001/12/03	01	35773	106	02	20	CADEIRA ESCOLAR EM FORMICA BEIJE	ACT	13,36		13,36
310	2005/06/02	01	45623	117	05	01	CONTENTOR EM POLIETILENO 120LT AMARELO REF:228/A	ACT	47,29		47,29
310	2006/08/14	01	50427	108	01	02	BICICLETA EM ALUMINIO	ACT	147,71		147,71
310	2007/12/18	01	52335	106	02	99	MINI ESTUFA	ACT	23,83		23,83
310	2008/05/13	01	56655	107	03	99	EXTENSAO ELECTRICA COM ENROLADOR	ACT	102,48		102,48
310	2020/05/08	01	96401				ESTOJO Rover GVP734 GNSS	ACT	118,80		118,80
311	2000/11/24	011	23657	106	02	21	CONTADOR BÁSICO	ACT	104,75		104,75
311	2001/12/03	01	35774	106	02	20	CADEIRA ESCOLAR EM FORMICA BEIJE	ACT	13,36		13,36
311	2003/04/30	01	41777	101	01	13	MONITOR LG TÁCTIL 17"	ACT	392,43		392,43
311	2005/06/02	01	45624	117	05	01	CONTENTOR EM POLIETILENO 120LT AZUL REF:228/B	ACT	47,29		47,29
311	2007/12/18	01	52336	106	02	99	MINI ESTUFA	ACT	23,83		23,83
311	2008/05/13	01	56656	107	03	99	EXTENSAO ELECTRICA COM ENROLADOR	ACT	102,49		102,49
312	2000/11/24	011	23658	106	02	21	METRO ARTICULADO	ACT	7,23		7,23
312	2001/12/03	01	35775	106	02	20	CADEIRA ESCOLAR EM FORMICA BEIJE	ACT	13,36		13,36
312	2003/04/30	01	41778	101	01	13	MONITOR LG TÁCTIL 17"	ACT	392,43		392,43
312	2005/06/02	01	45625	117	05	01	CONTENTOR EM POLIETILENO 120LT AZUL REF:228/B	ACT	47,29		47,29
312	2006/08/29	01	50429	112	03	03	SINAL PRE-SINALIZAÇÃO "REDE VIARIA DO MUNICIPIO DE PONTE DE LIMA"	ACT	221,18		221,18
312	2007/12/18	01	52337	106	02	99	CULTURAMA	ACT	79,44		79,44
312	2008/05/12	01	56657	106	03	99	MULTIPLEXER DUPLEX MX4009CD-X	ACT	3.108,75		3.108,75
313	2000/11/24	011	23659	106	02	21	METRO ARTICULADO	ACT	7,23		7,23
313	2001/12/03	01	35776	106	02	20	CADEIRA ESCOLAR EM FORMICA BEIJE	ACT	13,36		13,36
313	2003/04/30	01	41779	101	01	13	MONITOR LG TÁCTIL 17"	ACT	392,43		392,43
313	2005/06/02	01	45626	117	05	01	CONTENTOR EM POLIETILENO 120LT AZUL REF:228/B	ACT	47,30		47,30
313	2007/12/18	01	52338	106	02	99	CULTURAMA	ACT	79,44		79,44
313	2008/05/12	01	56658	106	03	99	GRAVADOR 1C - 120GB	ACT	4.306,15		4.306,15
313	2014/03/27	01	79820	107	09	99	COLUNA DE DUCHE ASM ECO - Casa nº9	ACT	116,57		116,57
314	2000/11/24	011	23660	104	09	01	BALANÇA	ACT	74,82		74,82
314	2001/12/03	01	35777	106	02	20	CADEIRA ESCOLAR EM FORMICA BEIJE	ACT	13,36		13,36
314	2005/01/10	01	45627	106	02	20	CADEIRA OPERATIVA RODADA PARA PROFESSOR COM COSTA FIXA	ACT	69,46		69,46
314	2007/12/18	01	52339	106	02	99	MODELO INTERIOR DA TERRA	ACT	11,39		11,39
314	2008/05/12	01	56659	106	03	99	CAMARA A CORES FIXA CIC 15-CM25WV	ACT	953,43		953,43
315	2000/11/24	011	23661	104	09	04	CONJUNTO DE PESOS	ACT	77,31		77,31
315	2001/12/03	01	35778	106	02	20	CADEIRA ESCOLAR EM FORMICA BEIJE	ACT	13,36		13,36
315	2005/01/10	01	45628	106	02	15	QUADRO LOUSANITE REF:VISOLP015 PRETO 2500x1200	ACT	106,05		106,05
315	2007/12/18	01	52340	106	02	99	MODELO INTERIOR DA TERRA	ACT	11,39		11,39
315	2014/03/21	01	79822	101	01	02	Computador PC Intel Core I3 (DI)	ACT	315,61		315,61
316	2000/12/16	011	23662	107	06	06	200 COLHERES DE SOBREMESA	ACT	89,78		89,78
316	2001/12/03	01	35779	106	02	20	CADEIRA ESCOLAR EM FORMICA BEIJE	ACT	13,36		13,36
316	2005/01/10	01	45629	106	02	20	CADEIRA OPERATIVA RODADA PARA PROFESSOR COM COSTA FIXA	ACT	69,46		69,46
316	2007/12/18	01	52341	106	02	99	MODELO INTERIOR DA TERRA	ACT	11,39		11,39
316	2008/05/20	01	56661	111	01	02	ESCADOTE METALICO	ACT	40,57		40,57
316	2014/03/21	01	79823	101	01	02	Computador PC Intel Core I3 (DI)	ACT	315,61		315,61
317	2000/12/16	011	23663	107	06	06	200 FACAS DE SOBREMESA	ACT	179,57		179,57
317	2001/12/03	01	35780	106	02	20	CADEIRA ESCOLAR EM FORMICA BEIJE	ACT	13,36		13,36
317	2003/04/30	01	41783	101	01	15	HP JETDIRECT 175x PORTA PARALELA	ACT	250,06		250,06
317	2005/01/10	01	45630	106	02	20	CADEIRA OPERATIVA RODADA PARA PROFESSOR COM COSTA FIXA	ACT	69,46		69,46
317	2007/12/18	01	52342	106	02	99	MODELO INTERIOR DA TERRA	ACT	11,39		11,39
317	2008/05/05	01	56662	106	02	99	ARMARIO METALICO	ACT	119,74		119,74
Total Geral ou a Transportar .....									167.688.765,24	23.131.015,28	190.819.780,52

## MAPA DE INVENTÁRIO

Data : 2021/05/03

Ano : 2020

Pagina: 10

2

## FICHA PATRIMONIAL : 3 EQUIPAMENTO BÁSICO

Identificação dos bens							Tipo De Sit.	Valor Patrimonial	Alterações Patrimoniais	Valor Atual	
Numero Ordem	Data de Aquisição	Tipo	Nr.Inv.	Cl.	Tipo	Ben					Descrição
317	2015/02/02	01	82368	117	05	01	CONTENTOR EM POLIETILENO COR AMARELO COM 240Lts de capacidade e duas rodas	ACT	38,85		38,85
317	2020/02/06	01	96408				PAR DE BOTAS Reno Millenium Plus II	ACT	154,00		154,00
318	2000/12/16	011	23664	107	06	06	200 GARFOS SOBREMESA	ACT	89,78		89,78
318	2001/12/03	01	35781	106	02	20	CADEIRA ESCOLAR EM FORMICA BEIJE	ACT	13,36		13,36
318	2005/01/10	01	45631	106	02	15	QUADRO DE LOUSANITE REF:VISOLP015 PRETO 2500X1200	ACT	106,05		106,05
318	2007/12/18	01	52343	106	02	99	MODELO VULCAO EM PLASTICO	ACT	535,17		535,17
318	2008/05/20	01	56663	107	05	99	RECUPERADOR CHAMI	ACT	1.455,32		1.455,32
318	2020/02/06	01	96409				PAR DE BOTAS Reno Millenium Plus II	ACT	153,99		153,99
319	2001/12/03	01	35782	106	02	20	CADEIRA ESCOLAR EM FORMICA BEIJE	ACT	13,36		13,36
319	2005/01/10	01	45632	106	02	20	CADEIRA OPERATIVA RODADA PARA PROFESSOR COM COSTA FIXA	ACT	69,45		69,45
319	2007/12/18	01	52344	106	02	99	COLECCAO ROCHAS METAMORFICAS	ACT	29,79		29,79
319	2008/09/01	01	56664	117	05	01	CONTENTOR CHAPA GALVANIZADA 800LT	ACT	338,58		338,58
319	2020/02/06	01	96410				PAR CANELEIRAS G.Redes Toor Force	ACT	176,00		176,00
320	2000/12/16	011	23666	107	06	06	2 PINÇAS PARA SALADA	ACT	5,49		5,49
320	2001/12/03	01	35783	106	02	20	CADEIRA ESCOLAR EM FORMICA BEIJE	ACT	13,36		13,36
320	2003/05/22	01	41786	107	05	08	ESQUENTADOR 11lt	ACT	225,02		225,02
320	2005/01/10	01	45633	106	02	20	CADEIRA OPERATIVA RODADA PARA PROFESSOR COM COSTA FIXA	ACT	69,45		69,45
320	2007/12/18	01	52345	106	02	99	COLECCAO ROCHAS SEDIMENTARES	ACT	29,79		29,79
320	2008/09/01	01	56665	117	05	01	CONTENTOR CHAPA GALVANIZADA 800LT	ACT	338,58		338,58
320	2020/02/06	01	96411				PAR CANELEIRAS Skaper G.Redes Senior/Juvenil	ACT	176,00		176,00
321	2000/12/16	011	23667	107	06	06	4 DESCASCADORES DE BATATA	ACT	8,98		8,98
321	2001/12/03	01	35784	106	02	20	CADEIRA ESCOLAR EM FORMICA BEIJE	ACT	13,36		13,36
321	2003/05/02	01	41787	108	01	99	CARRO EM FERRO	ACT	47,37		47,37
321	2005/01/10	01	45634	106	02	20	CADEIRA OPERATIVA RODADA PARA PROFESSOR COM COSTA FIXA	ACT	69,46		69,46
321	2007/12/18	01	52346	106	02	99	FOSSEIS	ACT	37,54		37,54
321	2008/09/01	01	56666	117	05	01	CONTENTOR CHAPA GALVANIZADA 800LT	ACT	338,58		338,58
321	2020/02/06	01	96412				PEITILHO Toor Force Tam.L	ACT	108,00		108,00
322	2000/12/16	011	23668	107	06	99	50 TABULEIROS	ACT	361,63		361,63
322	2001/12/03	01	35785	106	02	20	CADEIRA ESCOLAR EM FORMICA BEIJE	ACT	13,36		13,36
322	2003/05/02	01	41788	108	01	99	CARRO EM FERRO	ACT	47,37		47,37
322	2005/04/12	01	45635	106	02	15	QUADRO DE LOUSANITE REF:VISOLP015 PRETO 2500X1200	ACT	106,06		106,06
322	2007/12/18	01	52347	106	02	99	KIT FOSSEIS	ACT	114,20		114,20
322	2008/09/01	01	56667	117	05	01	CONTENTOR CHAPA GALVANIZADA 800LT	ACT	338,58		338,58
322	2011/05/19	01	70359	106	02	20	CADEIRA DE CRIANÇA 32CM	ACT	17,56		17,56
322	2012/06/19	01	72001	117	01	99	DEPÓSITO DOSIFICADOR 200L	ACT	213,24		213,24
322	2014/03/21	01	79829	101	01	13	Monitor ASUS 19" TFT VS197DE	ACT	84,85		84,85
322	2015/09/02	01	82373	107	03	06	PROJETOR KS-4 com lente asimetrica dispersadora 200W 4.500K 230V com acessorios de fixação, instalado na fachada do Largo de Camões.	ACT	806,80		806,80
322	2020/02/06	01	96413				PEITILHO Toor Force	ACT	100,00		100,00
323	1999/12/21	011	23669	107	06	06	200 FACAS DE MESA	ACT	229,45		229,45
323	2001/12/03	01	35786	106	02	20	CADEIRA ESCOLAR EM FORMICA BEIJE	ACT	13,36		13,36
323	2003/01/01	01	41789	104	06	18	CAMARA VIGILANCIA C/LENTE TOKINA VARI-FOCAL	ACT	532,28		532,28
323	2004/05/18	01	43519	107	06	03	GRELHADOR EM CHAPA	ACT	36,76		36,76
323	2005/04/12	01	45636	106	02	15	QUADRO DE LOUSANITE REF:VISOLP015 PRETO 2500X1200	ACT	106,06		106,06
323	2007/12/18	01	52348	106	02	99	KIT IDENTIFICACAO ROCHAS E MINERAIS	ACT	16,88		16,88
323	2008/09/01	01	56668	117	05	01	CONTENTOR CHAPA GALVANIZADA 800LT	ACT	338,58		338,58
323	2009/03/09	01	61842	112	03	99	MARCO MIRIAMETRICO "E.N.203 COM RUA DE CAMPO RASO"	ACT	355,80		355,80
Total Geral ou a Transportar .....									167.697.252,74	23.131.015,28	190.828.268,02

## FICHA PATRIMONIAL : 3 EQUIPAMENTO BÁSICO

Identificação dos bens							Tipo De Sit.	Valor Patrimonial	Alterações Patrimoniais	Valor Atual	
Numero Ordem	Data de Aquisição	Tipo	Nr.Inv.	Cl.	Tipo	Bem					Descrição
323	2020/02/06	01	96414				PAR LUVAS G.Redes Toor Force	ACT	156,00		156,00
324	1999/12/21	011	23670	107	06	06	200 COLHERES DE MESA	ACT	129,69		129,69
324	2001/12/03	01	35787	106	02	20	CADEIRA ESCOLAR EM FORMICA BEIJE	ACT	13,36		13,36
324	2003/01/01	01	41790	104	06	18	CAMARA VIGILANCIA C/ LENTE TOKINA VARI-FOCAL	ACT	532,28		532,28
324	2004/05/18	01	43520	107	06	03	PANELA GRANDE	ACT	79,49		79,49
324	2005/04/12	01	45637	106	02	15	QUADRO DE LOUSANITE REF:VISOLP015 PRETO 2500X1200	ACT	106,06		106,06
324	2007/12/18	01	52349	106	02	99	KIT IDENTIFICACAO ROCHAS E MINERAIS	ACT	16,88		16,88
324	2008/09/01	01	56669	117	05	01	CONTENTOR CHAPA GALVANIZADA 800LT	ACT	338,58		338,58
324	2014/03/21	01	79831	101	01	13	Monitor ASUS 19" TFT VS197DE	ACT	84,88		84,88
324	2015/06/15	01	82375	107	03	06	PROJETOR KS-4 com lente asimetrica dispersadora 200W 4.500X 230V, instalado na fachada do Largo de Camões	ACT	758,03		758,03
324	2020/02/06	01	96415				PAR LUVAS G.Redes Toor Force	ACT	156,00		156,00
325	1999/12/21	011	23671	107	06	06	200 GARFOS DE MESA	ACT	129,69		129,69
325	2001/12/03	01	35788	106	02	20	CADEIRA ESCOLAR EM FORMICA BEIJE	ACT	13,36		13,36
325	2003/01/01	01	41791	104	06	18	CAMARA VIGILANCIA C/ LENTE TOKINA VARI-FOCAL	ACT	532,28		532,28
325	2005/04/12	01	45638	106	02	15	QUADRO DE LOUSANITE REF:VISOLP015 PRETO 2500X1200	ACT	106,06		106,06
325	2007/12/18	01	52350	106	02	99	KIT IDENTIFICACAO ROCHAS E MINERAIS	ACT	16,88		16,88
325	2008/09/01	01	56670	117	05	01	CONTENTOR CHAPA GALVANIZADA 800LT	ACT	338,58		338,58
325	2017/02/02	01	88706	106	03	01	SISTEMA DE AMPLIFICAÇÃO CROWN IT4XHD	ACT	6.148,35		6.148,35
325	2020/02/06	01	96416				PAR PATINS Roll line Variantm	ACT	111,21		111,21
326	1999/12/21	011	23672	107	06	01	200 TIGELAS SOPA INOX	ACT	448,92		448,92
326	2001/12/03	01	35789	106	02	20	CADEIRA ESCOLAR EM FORMICA BEIJE	ACT	13,36		13,36
326	2003/01/01	01	41792	104	06	18	CAMARA VIGILANCIA C/ LENTE TOKINA VARI-FOCAL	ACT	532,28		532,28
326	2005/03/08	01	45639	106	02	20	CADEIRA TAMANHO 40 REF:01.04-1	ACT	17,15		17,15
326	2007/12/18	01	52351	106	02	99	KIT IDENTIFICACAO ROCHAS E MINERAIS	ACT	16,88		16,88
326	2008/09/01	01	56671	117	05	01	CONTENTOR CHAPA GALVANIZADA 800LT	ACT	338,58		338,58
326	2020/02/06	01	96417				PAR PATINS Roll line Variantm	ACT	111,20		111,20
327	1999/12/21	011	23673	107	06	99	100 TABULEIROS	ACT	548,68		548,68
327	2001/12/03	01	35790	106	02	20	CADEIRA ESCOLAR EM FORMICA BEIJE	ACT	13,36		13,36
327	2003/01/01	01	41793	104	06	99	QUADRO DUPLA COR EP200 A	ACT	409,68		409,68
327	2005/03/08	01	45640	106	02	20	CADEIRA TAMANHO 40 REF:01.04-1	ACT	17,15		17,15
327	2007/12/18	01	52352	106	02	99	KIT IDENTIFICACAO ROCHAS E MINERAIS	ACT	16,88		16,88
327	2008/09/01	01	56672	117	05	01	CONTENTOR CHAPA GALVANIZADA 800LT	ACT	338,58		338,58
327	2020/02/06	01	96418				STICK Azemad flash ferrant Font	ACT	48,81		48,81
328	2001/12/03	01	35791	106	02	20	CADEIRA ESCOLAR EM FORMICA BEIJE	ACT	13,36		13,36
328	2003/01/01	01	41794	104	06	18	CAMARA VIGILANCIA C/ ROTOR ESTE/OESTE EXTERIOR	ACT	612,77		612,77
328	2005/03/08	01	45641	106	02	20	CADEIRA TAMANHO 40 REF:01.04-1	ACT	17,15		17,15
328	2007/12/18	01	52353	106	02	99	KIT IDENTIFICACAO ROCHAS E MINERAIS	ACT	16,88		16,88
328	2008/09/01	01	56673	117	05	01	CONTENTOR CHAPA GALVANIZADA 800LT	ACT	338,58		338,58
328	2012/06/19	01	72007	117	01	99	QUADRO DE COMANDO E PROTEÇÃO	ACT	224,20		224,20
328	2020/02/06	01	96419				STICK Azemad flash ferrant Font	ACT	48,79		48,79
329	2000/06/14	011	23675	106	03	17	VIDEO GRAVADOR	ACT	104,99		104,99
329	2001/12/03	01	35792	106	02	20	CADEIRA ESCOLAR EM FORMICA BEIJE	ACT	13,36		13,36
329	2003/01/01	01	41795	106	03	18	TELEVISOR 14" DAEWOO	ACT	125,08		125,08
329	2005/03/08	01	45642	106	02	20	CADEIRA TAMANHO 40 REF:01.04-1	ACT	17,15		17,15
329	2007/12/18	01	52354	106	02	99	KIT IDENTIFICACAO ROCHAS E MINERAIS	ACT	16,88		16,88
329	2008/09/01	01	56674	117	05	01	CONTENTOR CHAPA GALVANIZADA 800LT	ACT	338,58		338,58
329	2014/03/21	01	79836	101	02	02	Windows PRO 8.1 64Bit PT	ACT	139,60		139,60
329	2020/02/06	01	96420				STICK Azemad flash ferrant Font	ACT	48,79		48,79
Total Geral ou a Transportar .....									167.711.968,07	23.131.015,28	190.842.983,35

## MAPA DE INVENTÁRIO

Data : 2021/05/03

Ano : 2020

Pagina: 10

4

## FICHA PATRIMONIAL : 3 EQUIPAMENTO BÁSICO

Identificação dos bens							Tipo De Sit.	Valor Patrimonial	Alterações Patrimoniais	Valor Atual	
Numero Ordem	Data de Aquisição	Tipo	Nr.Inv.	Cl.	Tipo	Bem					Descrição
330	2000/10/23	011	23676	106	02	99	MESA LEITURA REDONDA	ACT	133,47		133,47
330	2001/12/03	01	35793	106	02	20	CADEIRA ESCOLAR EM FORMICA BEIJE	ACT	13,36		13,36
330	2003/01/01	01	41796	106	03	17	VIDEO 24H MITSUBISHI	ACT	490,22		490,22
330	2005/03/08	01	45643	106	02	20	CADEIRA TAMANHO 40 REF:01.04-1	ACT	17,15		17,15
330	2007/12/18	01	52355	106	02	99	KIT IDENTIFICACAO ROCHAS E MINERAIS	ACT	16,88		16,88
330	2008/09/01	01	56675	117	05	01	CONTENTOR CHAPA GALVANIZADA 800LT	ACT	338,58		338,58
330	2012/06/19	01	72009	117	01	99	BOMBA DE INJEÇÃO DE HIPOCLORITO SEKO TEKMA EVO TPG 603	ACT	484,97		484,97
330	2019/04/04	01	95129	107	01	20	MESA MULTIPLA 1200X750X540 (refeitério)	ACT	52,21		52,21
330	2020/02/06	01	96421				STICK Azemad flash ferrant Font	ACT	48,79		48,79
331	2000/10/23	011	23677	106	02	99	MESA LEITURA REDONDA	ACT	133,47		133,47
331	2001/12/03	01	35794	106	02	20	CADEIRA ESCOLAR EM FORMICA BEIJE	ACT	13,36		13,36
331	2005/03/08	01	45644	106	02	20	CADEIRA TAMANHO 40 REF:01.04-1	ACT	17,15		17,15
331	2007/12/18	01	52356	106	02	99	KIT IDENTIFICACAO ROCHAS E MINERAIS	ACT	16,88		16,88
331	2008/09/01	01	56676	117	05	01	CONTENTOR CHAPA GALVANIZADA 800LT	ACT	338,58		338,58
331	2020/02/06	01	96422				STICK Azemad G.Redes GT10XL	ACT	74,41		74,41
332	2000/10/23	011	23678	106	02	20	CADEIRA ALTA	ACT	47,68		47,68
332	2001/12/03	01	35795	106	02	20	CADEIRA ESCOLAR EM FORMICA BEIJE	ACT	13,36		13,36
332	2003/05/15	01	41798	112	01	03	EXTINTOR PÓ QUIMICO(Viatura MQ-93-19)	ACT	49,90		49,90
332	2005/03/08	01	45645	106	02	20	CADEIRA TAMANHO 40 REF:01.04-1	ACT	17,15		17,15
332	2007/12/18	01	52357	106	02	99	KIT IDENTIFICACAO ROCHAS E MINERAIS	ACT	16,88		16,88
332	2008/09/01	01	56677	117	05	01	CONTENTOR CHAPA GALVANIZADA 800LT	ACT	338,58		338,58
332	2015/01/15	01	82383	107	03	06	PROJETOR GEWISS serie mercúrio instalado na Ponte Romana	ACT	257,41		257,41
332	2020/02/06	01	96423				STICK Azemad G.Redes GT10XL	ACT	74,40		74,40
333	2000/10/23	011	23679	106	02	20	CADEIRA ALTA	ACT	47,68		47,68
333	2001/12/03	01	35796	106	02	20	CADEIRA ESCOLAR EM FORMICA BEIJE	ACT	13,36		13,36
333	2003/05/03	01	41799	107	05	16	FOGÃO SALAMANDRA	ACT	477,82		477,82
333	2005/03/08	01	45646	106	02	20	CADEIRA TAMANHO 40 REF:01.04-1	ACT	17,15		17,15
333	2007/12/18	01	52358	106	02	99	KIT IDENTIFICACAO ROCHAS E MINERAIS	ACT	16,88		16,88
333	2008/09/01	01	56678	117	05	01	CONTENTOR CHAPA GALVANIZADA 800LT	ACT	338,58		338,58
333	2020/02/06	01	96424				STICK Azemad Compact CN5	ACT	55,21		55,21
334	2000/10/23	011	23680	106	02	20	CADEIRA ALTA	ACT	47,68		47,68
334	2001/12/03	01	35797	106	02	20	CADEIRA ESCOLAR EM FORMICA BEIJE	ACT	13,36		13,36
334	2003/05/12	01	41800	111	01	02	ESCADOTE C/ 2 DEGRAUS	ACT	22,89		22,89
334	2005/03/08	01	45647	106	02	20	CADEIRA TAMANHO 40 REF:01.04-1	ACT	17,15		17,15
334	2007/12/18	01	52359	106	02	99	KIT IDENTIFICACAO ROCHAS E MINERAIS	ACT	16,88		16,88
334	2008/09/01	01	56679	117	05	01	CONTENTOR CHAPA GALVANIZADA 800LT	ACT	338,58		338,58
334	2009/04/03	01	61853	106	02	99	CAMA (CASA BONECAS)	ACT	100,81		100,81
334	2014/03/21	01	79841	101	02	03	Office 2013 Home SNGL OLP B Acdmc	ACT	66,48		66,48
334	2020/02/06	01	96425				STICK Azemad Compact CN5	ACT	55,20		55,20
335	2000/10/23	011	23681	106	02	20	CADEIRA ALTA	ACT	47,68		47,68
335	2001/12/03	01	35798	106	02	20	CADEIRA ESCOLAR EM FORMICA BEIJE	ACT	13,36		13,36
335	2003/06/11	01	41801	117	05	99	100 CONTADORES DE ÁGUA	ACT	2.362,68		2.362,68
335	2005/03/08	01	45648	106	02	20	CADEIRA TAMANHO 40 REF:01.04-1	ACT	17,15		17,15
335	2007/12/18	01	52360	106	02	99	ESTACAO METEOROLOGIA	ACT	97,34		97,34
335	2008/09/01	01	56680	117	05	01	CONTENTOR CHAPA GALVANIZADA 800LT	ACT	338,58		338,58
335	2020/02/06	01	96426				STICK Azemad Compact CN5	ACT	55,20		55,20
336	2000/10/23	011	23682	106	02	20	CADEIRA ALTA	ACT	47,68		47,68
336	2001/12/03	01	35799	106	02	20	CADEIRA ESCOLAR EM FORMICA BEIJE	ACT	13,36		13,36
Total Geral ou a Transportar .....									167.719.611,65	23.131.015,28	190.850.626,93

## MAPA DE INVENTÁRIO

Data : 2021/05/03

Ano : 2020

Pagina: 10

5

## FICHA PATRIMONIAL : 3 EQUIPAMENTO BÁSICO

Identificação dos bens							Tipo De Sit.	Valor Patrimonial	Alterações Patrimoniais	Valor Atual	
Numero Ordem	Data de Aquisição	Tipo	Nr.Inv.	Cl.	Tipo	Bem					Descrição
336	2003/05/26	01	41802	101	01	02	COMPUTADOR COMPAQ (Portátil)	ACT	2.035,91		2.035,91
336	2005/03/08	01	45649	106	02	20	CADEIRA TAMANHO 40 REF:01.04-1	ACT	17,15		17,15
336	2007/12/18	01	52361	106	02	99	ESTACAO METEOROLOGIA	ACT	97,34		97,34
336	2008/09/01	01	56681	117	05	01	CONTENTOR CHAPA GALVANIZADA 800LT	ACT	338,58		338,58
336	2020/02/06	01	96427				STICK Azemad Compact CN5	ACT	55,20		55,20
337	2000/10/23	011	23683	106	02	20	CADEIRA ALTA	ACT	47,68		47,68
337	2001/12/03	01	35800	106	02	20	CADEIRA ESCOLAR EM FORMICA BEIJE	ACT	13,36		13,36
337	2003/10/14	01	41803	117	01	09	MOTOR CALPEDA 1,5 HP C/ BALAO 200LT	ACT	660,84		660,84
337	2004/07/09	01	43533	117	01	99	CHAVE DE CANALIZADOR	ACT	25,83		25,83
337	2005/03/08	01	45650	106	02	20	CADEIRA TAMANHO 40 REF:01.04-1	ACT	17,15		17,15
337	2007/12/18	01	52362	106	02	99	SIMULADOR CICLO AGUA	ACT	109,24		109,24
337	2008/09/01	01	56682	117	05	01	CONTENTOR CHAPA GALVANIZADA 800LT	ACT	338,58		338,58
337	2010/03/30	01	68460	101	01	13	MONITOR 19" ASUS	ACT	123,96		123,96
337	2020/02/06	01	96428				STICK Azemad Compact Plus	ACT	55,63		55,63
338	2000/10/23	011	23684	106	02	20	CADEIRA ALTA	ACT	47,68		47,68
338	2001/12/03	01	35801	106	02	20	CADEIRA ESCOLAR EM FORMICA BEIJE	ACT	13,36		13,36
338	2005/03/08	01	45651	106	02	20	CADEIRA TAMANHO 40 REF:01.04-1	ACT	17,15		17,15
338	2007/12/18	01	52363	106	02	99	SIMULADOR CICLO AGUA	ACT	109,24		109,24
338	2008/09/01	01	56683	117	05	01	CONTENTOR CHAPA GALVANIZADA 800LT	ACT	338,58		338,58
338	2010/03/30	01	68461	101	01	13	MONITOR 19" ASUS	ACT	123,96		123,96
338	2020/02/06	01	96429				STICK Azemad Compact Plus	ACT	55,59		55,59
339	2000/10/23	011	23685	106	02	20	CADEIRA ALTA	ACT	47,68		47,68
339	2001/12/03	01	35802	106	02	20	CADEIRA ESCOLAR EM FORMICA BEIJE	ACT	13,36		13,36
339	2005/03/08	01	45652	106	02	20	CADEIRA TAMANHO 40 REF:01.04-1	ACT	17,15		17,15
339	2007/12/18	01	52364	106	02	99	ESTOJO DISSECACAO	ACT	17,31		17,31
339	2008/10/15	01	56684	117	05	01	CONTENTOR CHAPA GALVANIZADA 800LT	ACT	338,58		338,58
339	2020/02/06	01	96430				STICK Azemad Compact Plus	ACT	55,59		55,59
340	1996/08/29	01	340	104	07	08	COMPASSO	ACT	29,58		29,58
340	2000/10/23	011	23686	106	02	20	CADEIRA ALTA	ACT	47,68		47,68
340	2001/12/03	01	35803	106	02	20	CADEIRA ESCOLAR EM FORMICA BEIJE	ACT	13,36		13,36
340	2005/03/08	01	45653	106	02	20	CADEIRA TAMANHO 40 REF:01.04-1	ACT	17,15		17,15
340	2007/12/18	01	52365	106	02	99	ESTOJO DISSECACAO	ACT	17,31		17,31
340	2008/10/15	01	56685	117	05	01	CONTENTOR CHAPA GALVANIZADA 800LT	ACT	338,58		338,58
340	2020/02/06	01	96431				STICK Azemad Compact Plus	ACT	55,59		55,59
341	1995/12/28	01	341	104	07	16	ESTAÇÃO TOTAL	ACT	12.663,98		12.663,98
341	2000/10/23	011	23687	106	02	20	CADEIRA ALTA	ACT	47,68		47,68
341	2001/12/03	01	35804	106	02	20	CADEIRA ESCOLAR EM FORMICA BEIJE	ACT	13,36		13,36
341	2005/03/08	01	45654	106	02	20	CADEIRA TAMANHO 40 REF:01.04-1	ACT	17,15		17,15
341	2007/12/18	01	52366	106	02	99	ESTOJO DISSECACAO	ACT	17,31		17,31
341	2008/10/15	01	56686	117	05	01	CONTENTOR CHAPA GALVANIZADA 800LT	ACT	338,58		338,58
341	2020/02/13	01	96432				ASPIRADOR	ACT	1.399,13		1.399,13
342	1995/12/28	01	342	104	07	16	CARTÃO PROGRAMA	ACT	875,39		875,39
342	2000/10/23	011	23688	107	01	24	SOFÁ INDIVIDUAL	ACT	142,98		142,98
342	2001/12/03	01	35805	106	02	20	CADEIRA ESCOLAR EM FORMICA BEIJE	ACT	13,36		13,36
342	2005/03/08	01	45655	106	02	20	CADEIRA TAMANHO 40 REF:01.04-1	ACT	17,15		17,15
342	2006/08/18	01	50459	107	03	06	CORTA SEBES HS45	ACT	313,31		313,31
342	2007/12/18	01	52367	106	02	99	ESTOJO DISSECACAO	ACT	17,31		17,31
342	2008/10/15	01	56687	117	05	01	CONTENTOR CHAPA GALVANIZADA 800LT	ACT	338,58		338,58
Total Geral ou a Transportar .....									167.741.477,85	23.131.015,28	190.872.493,13



## FICHA PATRIMONIAL : 3 EQUIPAMENTO BÁSICO

Identificação dos bens							Tipo De Sit.	Valor Patrimonial	Alterações Patrimoniais	Valor Atual	
Numero Ordem	Data de Aquisição	Tipo	Nr.Inv.	Cl.	Tipo	Bem					Descrição
342	2015/05/18	01	82393	107	03	06	PROJETOR KS-4 com lente assimétrica dispersadora 200W 4.500K 230V, instalado no Largo de Camões	ACT	765,65	765,65	
342	2020/02/13	01	96433				JOELHO Articulado Swing-Joints	ACT	583,64	583,64	
343	1995/12/28	01	343	104	07	16	CARTÃO DE DADOS	ACT	262,62	262,62	
343	2000/10/23	011	23689	107	01	24	SOFÁ INDIVIDUAL	ACT	142,98	142,98	
343	2001/12/03	01	35806	106	02	20	CADEIRA ESCOLAR EM FORMICA BEIJE	ACT	13,36	13,36	
343	2005/03/08	01	45656	106	02	20	CADEIRA TAMANHO 40 REF:01.04-1	ACT	17,15	17,15	
343	2006/08/31	01	50460	107	01	03	BANCO REBATIVEL 220X80CM	ACT	47,98	47,98	
343	2007/12/18	01	52368	106	02	99	ESTOJO DISSECACAO	ACT	17,31	17,31	
343	2008/10/15	01	56688	117	05	01	CONTENTOR CHAPA GALVANIZADA 800LT	ACT	338,58	338,58	
343	2014/03/28	01	79850	107	01	16	MODULO EXPOSITOR 1000x700x900 MDF	ACT	2.294,27	2.294,27	
343	2020/02/13	01	96434				JOELHO Articulado Swing-Joints	ACT	583,63	583,63	
344	1995/12/28	01	344	104	07	16	BATERIA EXTERNA	ACT	350,16	350,16	
344	2000/10/23	011	23690	106	02	99	CAIXA DE ALBUMS EM MADEIRA	ACT	115,73	115,73	
344	2001/12/03	01	35807	106	02	20	CADEIRA ESCOLAR EM FORMICA BEIJE	ACT	13,36	13,36	
344	2003/05/22	01	41810	106	05	11	DICIONÁRIO DE LINGUA PORTUGUESA	ACT	39,31	39,31	
344	2005/03/08	01	45657	106	02	20	CADEIRA TAMANHO 40 REF:01.04-1	ACT	17,15	17,15	
344	2006/08/31	01	50461	107	01	03	BANCO REBATIVEL 220X80CM	ACT	47,98	47,98	
344	2007/12/18	01	52369	106	02	99	ESTOJO DISSECACAO	ACT	17,31	17,31	
344	2008/10/15	01	56689	117	05	01	CONTENTOR CHAPA GALVANIZADA 800LT	ACT	338,58	338,58	
344	2015/06/23	01	82395	107	03	06	LUMINÁRIA JOL LEONIDAS LED 60W/5169Lm/5400k, instalado na Capela de S. João da Correlhã	ACT	305,92	305,92	
344	2020/02/13	01	96435				ASPIRADOR	ACT	1.399,12	1.399,12	
345	1995/12/28	01	345	104	07	16	CABO (LIGAÇÃO D.T.M. 700/BATERIA B4)	ACT	145,90	145,90	
345	2000/10/23	011	23691	106	02	99	CAIXA DE ALBUMS EM MADEIRA	ACT	115,73	115,73	
345	2001/12/03	01	35808	106	02	20	CADEIRA ESCOLAR EM FORMICA BEIJE	ACT	13,36	13,36	
345	2005/03/08	01	45658	106	02	20	CADEIRA TAMANHO 40 REF:01.04-1	ACT	17,15	17,15	
345	2006/08/31	01	50462	107	01	03	BANCO REBATIVEL 220X80CM	ACT	47,98	47,98	
345	2007/12/18	01	52370	106	02	99	ESTOJO DISSECACAO	ACT	17,31	17,31	
345	2008/10/15	01	56690	117	05	01	CONTENTOR CHAPA GALVANIZADA 800LT	ACT	338,58	338,58	
345	2020/02/13	01	96436				ELECTROVÁLVULA	ACT	623,61	623,61	
346	1995/12/28	01	346	104	07	16	PRISMA	ACT	224,68	224,68	
346	2000/10/23	011	23692	106	02	99	ESTANTE DUPLA BAIXA C/ 5 PRATELEIRAS	ACT	222,40	222,40	
346	2001/12/03	01	35809	106	02	20	CADEIRA ESCOLAR EM FORMICA BEIJE	ACT	13,36	13,36	
346	2005/03/08	01	45659	106	02	20	CADEIRA TAMANHO 40 REF:01.04-1	ACT	17,15	17,15	
346	2006/08/31	01	50463	107	01	03	BANCO REBATIVEL 220X80CM	ACT	47,98	47,98	
346	2007/12/18	01	52371	106	02	99	ESTOJO DISSECACAO	ACT	17,31	17,31	
346	2008/10/15	01	56691	117	05	01	CONTENTOR CHAPA GALVANIZADA 800LT	ACT	338,58	338,58	
346	2016/02/10	01	83506	107	03	99	LÂMPADAS IODETOS METÁLICOS HQI-TS 2000W	ACT	255,84	255,84	
346	2020/02/13	01	96437				ELECTROVÁLVULA	ACT	623,61	623,61	
347	1995/12/28	01	347	104	07	16	SUPORTE PARA PRISMA	ACT	175,08	175,08	
347	2000/10/23	011	23693	106	02	99	ESTANTE BAIXA SIMPLES C/ 3 PRATELEIRAS	ACT	226,40	226,40	
347	2001/12/03	01	35810	106	02	20	CADEIRA ESCOLAR EM FORMICA BEIJE	ACT	13,36	13,36	
347	2005/03/08	01	45660	106	02	20	CADEIRA TAMANHO 40 REF:01.04-1	ACT	17,15	17,15	
347	2006/08/31	01	50464	107	01	03	BANCO REBATIVEL 220X80CM	ACT	47,98	47,98	
347	2007/12/18	01	52372	106	02	99	ESTOJO DISSECACAO	ACT	17,31	17,31	
347	2008/10/15	01	56692	117	05	01	CONTENTOR CHAPA GALVANIZADA 800LT	ACT	338,58	338,58	
347	2016/02/10	01	83507	107	03	99	LÂMPADAS IODETOS METÁLICOS HQI-TS 2000W	ACT	255,84	255,84	
Total Geral ou a Transportar .....									167.753.361,87	23.131.015,28	190.884.377,15

## MAPA DE INVENTÁRIO

Data : 2021/05/03

Ano : 2020

Pagina: 10

7

## FICHA PATRIMONIAL : 3 EQUIPAMENTO BÁSICO

Identificação dos bens							Tipo De Sit.	Valor Patrimonial	Alterações Patrimoniais	Valor Atual	
Numero Ordem	Data de Aquisição	Tipo	Nr.Inv.	Cl.	Tipo	Bem					Descrição
347	2019/04/11	01	95146	117	01	03	ELETROBOMBA Subm 2CV (Furo para apoio ao sistema rega do Festival Internacional jardins)	ACT	791,00	791,00	
348	1995/12/28	01	348	104	07	16	ALVO COAXIAL PARA PRISMA	ACT	52,52	52,52	
348	2000/01/10	011	23694	104	06	19	MÁQUINA FOTOGRAFICA	ACT	85,79	85,79	
348	2001/12/03	01	35811	106	02	20	CADEIRA ESCOLAR EM FORMICA BEIJE	ACT	13,36	13,36	
348	2005/03/08	01	45661	106	02	20	CADEIRA TAMANHO 40 REF:01.04-1	ACT	17,15	17,15	
348	2006/08/31	01	50465	107	01	03	BANCO REBATIVEL 220X80CM	ACT	47,98	47,98	
348	2007/12/18	01	52373	106	02	99	ESTOJO DISSECACAO	ACT	17,31	17,31	
348	2008/10/15	01	56693	117	05	01	CONTENTOR CHAPA GALVANIZADA 800LT	ACT	338,58	338,58	
348	2016/02/10	01	83508	107	03	99	LÂMPADAS IODETOS METÁLICOS HQI-TS 2000W	ACT	255,84	255,84	
348	2019/04/11	01	95147	117	01	99	QUADRO DE SONDAS(Furo para apoio ao sistema rega Festival Internacional Jardins)	ACT	169,50	169,50	
348	2020/09/14	09	96439				MAIA GVP722 SmartPole/SmartStation Container, cod.817055	ACT	195,62	195,62	
349	2001/12/03	01	35812	106	02	20	CADEIRA ESCOLAR EM FORMICA BEIJE	ACT	13,36	13,36	
349	2005/03/08	01	45662	106	02	20	CADEIRA TAMANHO 40 REF:01.04-1	ACT	17,15	17,15	
349	2006/08/31	01	50466	107	01	03	BANCO REBATIVEL 220X80CM	ACT	47,98	47,98	
349	2007/12/18	01	52374	106	02	99	ESTOJO DISSECACAO	ACT	17,31	17,31	
349	2008/10/15	01	56694	117	05	01	CONTENTOR CHAPA GALVANIZADA 800LT	ACT	338,58	338,58	
349	2020/09/14	09	96440				BASTÃO GLS30, Teles. GNSS, Fibra Carbono, cod.752292	ACT	471,83	471,83	
350	1995/12/28	01	350	104	07	16	TRIPÉ EXTENSÍVEL DE MADEIRA	ACT	309,31	309,31	
350	2001/12/03	01	35813	106	02	20	CADEIRA ESCOLAR EM FORMICA BEIJE	ACT	13,36	13,36	
350	2005/03/08	01	45663	106	02	20	CADEIRA TAMANHO 40 REF:01.04-1	ACT	17,15	17,15	
350	2006/08/31	01	50467	107	01	03	BANCO REBATIVEL 220X80CM	ACT	47,98	47,98	
350	2007/12/18	01	52375	106	02	99	ESTOJO DISSECACAO	ACT	16,27	16,27	
350	2008/10/15	01	56695	117	05	01	CONTENTOR CHAPA GALVANIZADA 800LT	ACT	338,58	338,58	
350	2020/09/14	09	96441				CARTÃO DE MEMÓRIA MMSD01 microSD memory card 1GB, cod.795993	ACT	500,07	500,07	
351	1995/12/28	01	351	104	07	16	CARREGADOR PARA BATERIA EXTERNA B4	ACT	250,95	250,95	
351	2001/12/03	01	35814	106	02	20	CADEIRA ESCOLAR EM FORMICA BEIJE	ACT	13,36	13,36	
351	2005/03/08	01	45664	106	02	20	CADEIRA TAMANHO 40 REF:01.04-1	ACT	17,15	17,15	
351	2006/08/31	01	50468	107	01	03	BANCO REBATIVEL 220X80CM	ACT	47,98	47,98	
351	2007/12/17	01	52376	102	01	16	RADIO MOTOROLA (VIATURA 10-DX-52)	ACT	1.092,73	1.092,73	
351	2008/10/15	01	56696	117	05	01	CONTENTOR CHAPA GALVANIZADA 800LT	ACT	338,58	338,58	
351	2020/09/14	09	96442				CABO GEV234 Cabo de Dados Lemo-USB A - 1,65m, cod.767899	ACT	163,25	163,25	
352	1997/11/13	01	352	104	07	16	CARTÃO DE DADOS	ACT	163,41	163,41	
352	2001/12/03	01	35815	106	02	20	CADEIRA ESCOLAR EM FORMICA BEIJE	ACT	13,36	13,36	
352	2005/03/08	01	45665	106	02	20	CADEIRA TAMANHO 40 REF:01.04-1	ACT	17,15	17,15	
352	2006/08/31	01	50469	107	01	03	BANCO REBATIVEL 220X80CM	ACT	47,98	47,98	
352	2007/12/17	01	52377	106	02	99	CAMA DE BONECA	ACT	100,70	100,70	
352	2008/10/15	01	56697	117	05	01	CONTENTOR CHAPA GALVANIZADA 800LT	ACT	338,58	338,58	
352	2017/02/15	01	88733	107	02	12	TAPETE personalizado de 400x200	ACT	387,00	387,00	
352	2019/04/29	01	95151	112	01	03	EXTINTOR CO2 2KG C/SUORTE MURAL	ACT	30,75	30,75	
353	2001/12/03	01	35816	106	02	20	CADEIRA ESCOLAR EM FORMICA BEIJE	ACT	13,36	13,36	
353	2005/03/08	01	45666	106	02	20	CADEIRA TAMANHO 40 REF:01.04-1	ACT	17,15	17,15	
353	2006/08/31	01	50470	107	01	03	BANCO REBATIVEL 220X80CM	ACT	47,98	47,98	
353	2008/10/15	01	56698	117	05	01	CONTENTOR CHAPA GALVANIZADA 800LT	ACT	338,58	338,58	
353	2014/03/28	01	79860	107	01	07	CADEIRA BAJA TOP C/BR LACADO	ACT	358,10	358,10	
Total Geral ou a Transportar .....									167.761.293,55	23.131.015,28	190.892.308,83

## MAPA DE INVENTÁRIO

Data : 2021/05/03

Ano : 2020

Pagina: 10

8

## FICHA PATRIMONIAL : 3 EQUIPAMENTO BÁSICO

Identificação dos bens							Tipo De Sit.	Valor Patrimonial	Alterações Patrimoniais	Valor Atual	
Numero Ordem	Data de Aquisição	Tipo	Nr.Inv.	Cl.	Tipo	Bem					Descrição
353	2016/02/03	01	83513	118	05	04	CHAPA em inox com logotipo do "CLUBE NAÚTICO"	ACT	4.950,75		4.950,75
353	2017/02/15	01	88734	107	02	12	TAPETE personalizado de 400x200	ACT	387,00		387,00
354	2001/12/03	01	35817	106	02	20	CADEIRA ESCOLAR EM FORMICA BEIJE	ACT	13,36		13,36
354	2005/03/08	01	45667	106	02	20	CADEIRA TAMANHO 40 REF:01.04-1	ACT	17,15		17,15
354	2006/08/31	01	50471	107	01	03	BANCO REBATIVEL 220X80CM	ACT	47,98		47,98
354	2008/10/15	01	56699	117	05	01	CONTENTOR CHAPA GALVANIZADA 800LT	ACT	338,58		338,58
354	2020/09/14	09	96445				BATERIA GEB212 bateria interna Li-Ion 2600mAh, COD.772806	ACT	156,36		156,36
355	2001/12/03	01	35818	106	02	20	CADEIRA ESCOLAR EM FORMICA BEIJE	ACT	13,36		13,36
355	2005/03/08	01	45668	106	02	20	CADEIRA TAMANHO 40 REF:01.04-1	ACT	17,15		17,15
355	2006/08/31	01	50472	107	01	03	BANCO REBATIVEL 220X80CM	ACT	47,98		47,98
355	2008/10/15	01	56700	117	05	01	CONTENTOR CHAPA GALVANIZADA 800LT	ACT	338,58		338,58
355	2014/04/15	01	79862	101	01	13	MONITOR 21.5"	ACT	282,24		282,24
356	2001/12/03	01	35819	106	02	20	CADEIRA ESCOLAR EM FORMICA BEIJE	ACT	13,36		13,36
356	2005/03/08	01	45669	106	02	20	CADEIRA TAMANHO 40 REF:01.04-1	ACT	17,15		17,15
356	2006/08/31	01	50473	107	01	03	BANCO REBATIVEL 220X80CM	ACT	47,98		47,98
356	2007/12/10	01	52381	102	01	16	RADIO PORTATIL	ACT	293,77		293,77
356	2008/10/15	01	56701	117	05	01	CONTENTOR CHAPA GALVANIZADA 800LT	ACT	338,58		338,58
356	2014/04/15	01	79863	101	01	13	MONITOR 21.5"	ACT	282,22		282,22
356	2020/09/14	09	96447				BATERIA GEB212 bateria interna Li-Ion 2600mAh, COD.772806	ACT	156,36		156,36
357	2001/12/03	01	35820	106	02	20	CADEIRA ESCOLAR EM FORMICA BEIJE	ACT	13,36		13,36
357	2005/03/08	01	45670	106	02	20	CADEIRA TAMANHO 40 REF:01.04-1	ACT	17,15		17,15
357	2006/08/31	01	50474	107	01	03	BANCO REBATIVEL 220X80CM	ACT	47,98		47,98
357	2007/12/10	01	52382	102	01	16	RADIO PORTATIL	ACT	296,38		296,38
357	2008/10/15	01	56702	117	05	01	CONTENTOR CHAPA GALVANIZADA 800LT	ACT	338,58		338,58
358	2001/12/03	01	35821	106	02	20	CADEIRA ESCOLAR EM FORMICA BEIJE	ACT	13,36		13,36
358	2003/05/28	01	41824	109	03	02	EQUIPAMENTO DE REGA(5cx comando,8 electrovalvula...)	ACT	2.310,07		2.310,07
358	2005/03/08	01	45671	106	02	20	CADEIRA TAMANHO 40 REF:01.04-1	ACT	17,15		17,15
358	2006/08/31	01	50475	107	01	03	BANCO REBATIVEL 220X80CM	ACT	47,98		47,98
358	2007/12/10	01	52383	102	01	99	CARREGADOR RAPIDO	ACT	80,79		80,79
358	2008/10/15	01	56703	117	05	01	CONTENTOR CHAPA GALVANIZADA 800LT	ACT	338,58		338,58
358	2010/04/30	01	68462	101	01	13	MONITOR 19" ASUS	ACT	110,07		110,07
358	2017/02/16	01	88739	104	06	99	CANON Battery GRIP BG-E20	ACT	335,98		335,98
358	2020/09/14	09	96449				CARREGADOR DE BATERIA GKL311 single Charger Prof 3000, com ADAPTADOR GEV192 AC/DC-Adapt GKL112/311 UE, COD.799185 e 733254	ACT	156,36		156,36
359	2001/12/03	01	35822	106	02	20	CADEIRA ESCOLAR EM FORMICA BEIJE	ACT	13,36		13,36
359	2003/05/20	01	41825	112	01	03	EXTINTOR PÓ QUIMICO 6kg	ACT	36,70		36,70
359	2005/03/08	01	45672	106	02	20	CADEIRA TAMANHO 40 REF:01.04-1	ACT	17,15		17,15
359	2006/08/31	01	50476	107	01	03	BANCO REBATIVEL 220X80CM	ACT	47,98		47,98
359	2020/09/14	09	96450				CONTROLADOR CS20 Captivate 3.75G Field Controller serial-No.:2423882, PUK (PIN unlock key) 44PKLJvsri, Leica CS20 QG, multi.1, ACC MyWorld Leporello,gt, COD.1420, 823165, 819170 e 791053	ACT	4.085,96		4.085,96
360	2001/12/03	01	35823	106	02	20	CADEIRA ESCOLAR EM FORMICA BEIJE	ACT	13,36		13,36
360	2003/05/20	01	41826	112	01	03	EXTINTOR PÓ QUIMICO 6kg	ACT	36,70		36,70
360	2005/03/08	01	45673	106	02	20	CADEIRA TAMANHO 40 REF:01.04-1	ACT	17,15		17,15
360	2006/08/31	01	50477	107	01	03	BANCO REBATIVEL 220X80CM	ACT	47,98		47,98
Total Geral ou a Transportar .....									167.777.493,59	23.131.015,28	190.908.508,87

## FICHA PATRIMONIAL : 3 EQUIPAMENTO BÁSICO

Identificação dos bens							Tipo De Sit.	Valor Patrimonial	Alterações Patrimoniais	Valor Atual	
Numero Ordem	Data de Aquisição	Tipo	Nr.Inv.	Cl.	Tipo	Bem					Descrição
360	2007/12/05	01	52385	118	08	99	PAPELEIRA SABAUDO 55LT	ACT	704,15	704,15	
360	2010/05/06	01	68433	112	03	99	CENTRAL DE DETECÇÃO DE INCENDIOS	ACT	267,75	267,75	
360	2020/09/14	09	96451				BATERIA para CONTROLADOR GEB331 Battery int Li-Ion 11.1V/2800mAh, COD.799190	ACT	142,58	142,58	
361	2001/12/03	01	35824	106	02	20	CADEIRA ESCOLAR EM FORMICA BEIJE	ACT	13,36	13,36	
361	2003/05/20	01	41827	112	01	03	EXTINTOR PÓ QUIMICO 6Kg	ACT	36,70	36,70	
361	2005/03/08	01	45674	106	02	20	CADEIRA TAMANHO 40 REF:01.04-1	ACT	17,15	17,15	
361	2006/08/31	01	50478	107	01	03	BANCO REBATIVEL 220X80CM	ACT	47,98	47,98	
361	2007/12/05	01	52386	118	08	99	PAPELEIRA SABAUDO 55LT	ACT	704,14	704,14	
361	2010/05/06	01	68434	112	03	01	CAMARA DIGITAL ANTI-VANDALISMO	ACT	458,15	458,15	
361	2016/02/04	01	83521	107	06	03	GRELHA FOGÃO INDUSTRIAL "JUNEX" 315X315 (antigo)	ACT	190,90	190,90	
361	2019/04/29	01	95160	101	01	03	ACCESS POINT UBIQUITI UAP AC MESH PRO UNIFI	ACT	155,76	155,76	
361	2020/09/14	09	96452				BATERIA para CONTROLADOR GEB331 Battery int Li-Ion 11.1V/2800mAh, COD.799190	ACT	142,58	142,58	
362	2001/12/03	01	35825	106	02	20	CADEIRA ESCOLAR EM FORMICA BEIJE	ACT	13,36	13,36	
362	2003/05/20	01	41828	112	01	03	EXTINTOR PÓ QUIMICO 6Kg	ACT	36,70	36,70	
362	2005/03/08	01	45675	106	02	20	CADEIRA TAMANHO 40 REF:01.04-1	ACT	17,15	17,15	
362	2006/08/31	01	50479	107	01	03	BANCO REBATIVEL 220X80CM	ACT	47,98	47,98	
362	2007/12/05	01	52387	118	08	99	PAPELEIRA SABAUDO 55LT	ACT	704,14	704,14	
362	2016/02/04	01	83522	107	06	03	GRELHA FOGÃO INDUSTRIAL "JUNEX" 315X315 (antigo)	ACT	190,90	190,90	
362	2020/09/14	09	96453				ADAPTADOR para bastão GHT63, COD.767880	ACT	119,16	119,16	
363	1998/07/16	01	363	104	07	09	CURVIMETRO	ACT	33,41	33,41	
363	2001/12/03	01	35826	106	02	20	CADEIRA ESCOLAR EM FORMICA BEIJE	ACT	13,36	13,36	
363	2003/05/20	01	41829	112	01	03	EXTINTOR PÓ QUIMICO 6Kg	ACT	36,70	36,70	
363	2005/03/08	01	45676	106	02	20	CADEIRA TAMANHO 40 REF:01.04-1	ACT	17,15	17,15	
363	2006/08/31	01	50480	107	01	03	BANCO REBATIVEL 220X80CM	ACT	47,98	47,98	
363	2007/12/05	01	52388	118	08	99	PAPELEIRA SABAUDO 55LT	ACT	704,14	704,14	
363	2020/09/14	09	96454				SUPORTE para CONTROLADOR GHT66, Holder plate for CS20 filedontr., COD.807157	ACT	102,63	102,63	
364	2001/12/03	01	35827	106	02	20	CADEIRA ESCOLAR EM FORMICA BEIJE	ACT	13,36	13,36	
364	2003/05/20	01	41830	112	01	03	EXTINTOR PÓ QUIMICO 6Kg	ACT	36,70	36,70	
364	2005/03/08	01	45677	106	02	20	CADEIRA TAMANHO 40 REF:01.04-1	ACT	17,15	17,15	
364	2006/08/31	01	50481	107	01	03	BANCO REBATIVEL 220X80CM	ACT	47,98	47,98	
364	2007/12/05	01	52389	118	08	99	PAPELEIRA SABAUDO 55LT	ACT	704,14	704,14	
364	2009/01/30	01	56709	107	01	24	SOFÁ	ACT	528,00	528,00	
364	2020/09/14	09	96455				PELÍCULA para CONTRALODAR SPF05 Screen foil 2x for 5" WGA display, COD.813781	ACT	26,86	26,86	
365	2001/12/03	01	35828	106	02	20	CADEIRA ESCOLAR EM FORMICA BEIJE	ACT	13,36	13,36	
365	2003/05/20	01	41831	112	01	03	EXTINTOR PÓ QUIMICO 6Kg	ACT	36,70	36,70	
365	2005/03/08	01	45678	106	02	20	CADEIRA TAMANHO 40 REF:01.04-1	ACT	17,15	17,15	
365	2006/08/31	01	50482	107	01	20	MESA REBATIVEL	ACT	112,78	112,78	
365	2007/11/21	01	52390	118	08	99	PAPELEIRA MODELO SABAUDO 110LT	ACT	629,46	629,46	
365	2008/06/19	01	56710	112	03	03	PLACA INDICATIVA - UNIDADE DE SAUDE FAMILIAR "LETHES"	ACT	301,74	301,74	
365	2014/05/22	01	79872	101	02	03	ADOBE CS6 Design Standard	ACT	1.569,19	1.569,19	
365	2020/09/14	09	96456				ALÇA DE MÃO GHT67 Hand strap for CS20 controller	ACT	31,00	31,00	
366	1999/10/04	01	366	104	07	16	BASTÃO EXTENSÍVEL 4,5M Q	ACT	332,65	332,65	
366	2001/12/03	01	35829	106	02	20	CADEIRA ESCOLAR EM FORMICA BEIJE	ACT	13,36	13,36	
366	2003/05/20	01	41832	112	01	03	EXTINTOR PÓ QUIMICO 6Kg	ACT	36,70	36,70	
366	2005/03/08	01	45679	106	02	20	CADEIRA TAMANHO 40 REF:01.04-1	ACT	17,15	17,15	
Total Geral ou a Transportar .....									167.786.944,98	23.131.015,28	190.917.960,26

## FICHA PATRIMONIAL : 3 EQUIPAMENTO BÁSICO

Identificação dos bens							Tipo De Sit.	Valor Patrimonial	Alterações Patrimoniais	Valor Atual	
Numero Ordem	Data de Aquisição	Tipo	Nr.Inv.	Cl.	Tipo	Ben					Descrição
366	2006/08/31	01	50483	107	01	20	MESA REBATIVEL	ABA	112,75		112,75
366	2020/09/14	09	96457				SOFTWARE LEICA CAPTIVATE Measure & Stakeout CS20, 1 ano Viva GNSS (GS1X+CS20) Basic CCP, Maint., Suporte cliente, COD.827698,827699, 827701, 827714, 6009614, 5303050, 5306300, 5303072 e 5306313	ACT	1.856,32		1.856,32
367	1994/07/21	01	367	102	01	17	RÁDIO TRANSMISSOR PORTÁTIL	ACT	369,61		369,61
367	2001/12/03	01	35830	106	02	20	CADEIRA ESCOLAR EM FORMICA BEIJE	ACT	13,36		13,36
367	2005/03/08	01	45680	106	02	20	CADEIRA TAMANHO 40 REF:01.04-1	ACT	17,15		17,15
367	2006/08/31	01	50484	107	01	20	MESA REBATIVEL	ACT	112,75		112,75
367	2008/06/19	01	56712	113	01	10	MASCARA DE SOLDAR	ACT	138,54		138,54
367	2017/02/24	01	88748	106	03	99	RECECTOR HDBaseT 70m/230ft Low Profile com 2-Way IR S/N:WS1639014274	ACT	209,91		209,91
368	1994/07/21	01	368	102	01	17	RÁDIO TRANSMISSOR PORTÁTIL	ACT	369,61		369,61
368	2001/12/03	01	35831	106	02	20	CADEIRA ESCOLAR EM FORMICA BEIJE	ACT	13,36		13,36
368	2003/05/20	01	41834	112	01	03	EXTINTOR PÓ QUIMICO	ACT	36,69		36,69
368	2005/03/08	01	45681	106	02	20	CADEIRA TAMANHO 40 REF:01.04-1	ACT	17,15		17,15
368	2008/05/26	01	56713	107	05	99	CILINDRO 80LT	ACT	475,00		475,00
368	2020/09/14	09	96459				RADIO RH17, Bluetooth RadioHandle serie n°:3104865, COD.818467	ACT	1.283,92		1.283,92
369	2001/12/03	01	35832	106	02	20	CADEIRA ESCOLAR EM FORMICA BEIJE	ACT	13,36		13,36
369	2003/05/20	01	41835	112	01	03	EXTINTOR PÓ QUIMICO	ACT	36,69		36,69
369	2005/03/08	01	45682	106	02	20	CADEIRA TAMANHO 40 REF:01.04-1	ACT	17,15		17,15
369	2006/08/31	01	50486	107	01	20	MESA REBATIVEL	ACT	112,75		112,75
369	2008/06/11	01	56714	106	03	15	RADIO GRAVADOR WATSON 5877	ACT	42,55		42,55
369	2009/03/31	01	61888	106	02	99	CADEIRA (CASA BONECAS)	ACT	33,19		33,19
370	2001/12/03	01	35833	106	02	20	CADEIRA ESCOLAR EM FORMICA BEIJE	ACT	13,36		13,36
370	2003/06/27	01	41836	118	05	04	SUPORE DE INFORMAÇÃO C/BASE DE APOIO E CALHA SUPERIOR	ACT	94,75		94,75
370	2005/03/08	01	45683	106	02	20	CADEIRA TAMANHO 40 REF:01.04-1	ACT	17,15		17,15
370	2007/12/20	01	52395	106	02	99	MESA DE LEITURA	ACT	135,92		135,92
370	2008/06/11	01	56715	106	03	15	RADIO GRAVADOR WATSON 5877	ACT	42,55		42,55
371	1996/06/03	01	371	104	07	14	ESTIRADOR	ACT	358,91		358,91
371	2001/12/03	01	35834	106	02	20	CADEIRA ESCOLAR EM FORMICA BEIJE	ACT	13,36		13,36
371	2003/06/27	01	41837	118	05	04	SUPORE DE INFORMAÇÃO C/BASE DE APOIO E CALHA SUPERIOR	ACT	94,75		94,75
371	2005/03/08	01	45684	106	02	20	CADEIRA TAMANHO 40 REF:01.04-1	ACT	17,15		17,15
371	2008/06/11	01	56716	106	03	15	RADIO GRAVADOR WATSON 5877	ACT	42,55		42,55
371	2014/02/27	01	79878	101	01	13	MONITOR ASUS 19"TFT VS197DE	ACT	84,85		84,85
371	2016/05/03	01	83531	107	03	06	PROJETOR com optica semiconcentradora PS3 com Microled plus 160W 230V 4.500K	ACT	492,90		492,90
371	2020/06/15	01	96462				MOTOSERRA PODADORA STIHL MS194T	ACT	375,00		375,00
372	2001/12/03	01	35835	106	02	20	CADEIRA ESCOLAR EM FORMICA BEIJE	ACT	13,36		13,36
372	2003/06/27	01	41838	118	05	04	SUPORE DE INFORMAÇÃO C/BASE DE APOIO E CALHA SUPERIOR	ACT	94,75		94,75
372	2005/03/08	01	45685	106	02	20	CADEIRA TAMANHO 40 REF:01.04-1	ACT	17,15		17,15
372	2007/12/20	01	52397	106	02	99	POUF CILINDRICO	ACT	84,71		84,71
372	2012/07/25	01	72051	101	02	03	SOFTWARE SIG LICENCIAMENTO GLOBAL	ACT	18.939,73		18.939,73
372	2014/04/07	01	79879	101	01	04	Switch Cisco Catalyst - Refª 07WS-C2960C-12PC	ACT	468,48		468,48
372	2016/05/03	01	83532	107	03	06	PROJETOR com optica semiconcentradora PS3 com Microled plus 160W 230V 4.500K	ACT	492,90		492,90
372	2020/06/23	01	96463				CORTA RELVAS WEIBANG WB507CV 3 EM 1	ACT	595,00		595,00
373	2001/12/03	01	35836	106	02	20	CADEIRA ESCOLAR EM FORMICA BEIJE	ACT	13,36		13,36
Total Geral ou a Transportar .....									167.814.729,43	23.131.015,28	190.945.744,71

## MAPA DE INVENTÁRIO

Data : 2021/05/03

Ano : 2020

Pagina: 11

1

## FICHA PATRIMONIAL : 3 EQUIPAMENTO BÁSICO

Identificação dos bens							Tipo De Sit.	Valor Patrimonial	Alterações Patrimoniais	Valor Atual	
Numero Ordem	Data de Aquisição	Tipo	Nr.Inv.	Cl.	Tipo	Bem					Descrição
373	2003/06/27	01	41839	118	05	04	SUPORE DE INFORMAÇÃO C/BASE DE APOIO E CALHA SUPERIOR	ACT	94,75		94,75
373	2005/03/08	01	45686	106	02	20	CADEIRA TAMANHO 40 REF:01.04-1	ACT	17,15		17,15
373	2007/12/20	01	52398	106	02	99	POUF CILINDRICO	ACT	84,71		84,71
373	2008/07/04	01	56718	107	01	20	MESA PICNIC 220X7	ACT	89,00		89,00
373	2014/04/07	01	79880	101	01	99	Régua de alimentação Armário/Bastidor/19"	ACT	55,50		55,50
373	2016/05/03	01	83533	107	03	06	PROJETOR com otica semiconcentradora PS3 com Microled plus 160W 230V 4.500K	ACT	492,90		492,90
373	2017/03/06	01	88754	106	03	07	MONITOR PALCO MARTIN AUDIO LEI200	ACT	2.324,70		2.324,70
374	2001/12/03	01	35837	106	02	20	CADEIRA ESCOLAR EM FORMICA BEIJE	ACT	13,36		13,36
374	2003/06/27	01	41840	118	05	04	SUPORE DE INFORMAÇÃO C/BASE DE APOIO E CALHA SUPERIOR	ACT	94,74		94,74
374	2005/03/08	01	45687	106	02	20	CADEIRA TAMANHO 40 REF:01.04-1	ACT	17,15		17,15
374	2007/12/20	01	52399	106	02	99	CADEIRA S/ BRACOS	ACT	36,05		36,05
374	2008/07/04	01	56719	107	01	20	MESA PICNIC 220X7	ACT	88,96		88,96
374	2017/03/06	01	88755	106	03	07	MONITOR PALCO MARTIN AUDIO LEI200	ACT	2.324,70		2.324,70
374	2020/06/23	01	96465				BOMBA CIRCULADORA	ACT	412,05		412,05
375	2001/12/03	01	35838	106	02	20	CADEIRA ESCOLAR EM FORMICA BEIJE	ACT	13,36		13,36
375	2003/06/27	01	41841	118	05	04	SUPORE DE INFORMAÇÃO C/BASE DE APOIO E CALHA SUPERIOR	ACT	94,74		94,74
375	2005/03/08	01	45688	106	02	20	CADEIRA TAMANHO 40 REF:01.04-1	ACT	17,15		17,15
375	2007/12/20	01	52400	106	02	99	CADEIRA S/ BRACOS	ACT	36,05		36,05
375	2008/07/04	01	56720	107	01	20	MESA PICNIC 220X7	ACT	88,96		88,96
375	2017/03/06	01	88756	106	03	07	MONITOR PALCO MARTIN AUDIO LEI200	ACT	2.324,70		2.324,70
376	2001/12/03	01	35839	106	02	20	CADEIRA ESCOLAR EM FORMICA BEIJE	ACT	13,36		13,36
376	2003/06/27	01	41842	118	05	04	SUPORE DE INFORMAÇÃO C/BASE DE APOIO E CALHA SUPERIOR	ACT	94,74		94,74
376	2005/03/08	01	45689	106	02	20	CADEIRA TAMANHO 40 REF:01.04-1	ACT	17,15		17,15
376	2007/12/20	01	52401	106	02	99	CADEIRA S/ BRACOS	ACT	36,05		36,05
376	2008/07/04	01	56721	107	01	20	MESA PICNIC 220X7	ACT	88,96		88,96
376	2014/03/06	01	79883	101	02	02	Windows PRO 8.1 64Bit PT ( GIP )	ACT	139,60		139,60
376	2017/03/06	01	88757	106	03	07	MONITOR PALCO MARTIN AUDIO LEI200	ACT	2.324,70		2.324,70
377	2001/12/03	01	35840	106	02	20	CADEIRA ESCOLAR EM FORMICA BEIJE	ACT	13,36		13,36
377	2003/06/27	01	41843	118	05	04	SUPORE DE INFORMAÇÃO C/BASE DE APOIO E CALHA SUPERIOR	ACT	94,74		94,74
377	2005/03/08	01	45690	106	02	20	CADEIRA TAMANHO 40 REF:01.04-1	ACT	17,15		17,15
377	2007/12/20	01	52402	106	02	99	CADEIRA S/ BRACOS	ACT	36,05		36,05
377	2008/07/04	01	56722	107	01	20	MESA PICNIC 220X7	ACT	88,96		88,96
377	2014/03/06	01	79884	101	02	03	Office 2013 Home SNGL OLP B Acdmc ( GIP )	ACT	66,50		66,50
378	2001/12/03	01	35841	106	02	20	CADEIRA ESCOLAR EM FORMICA BEIJE	ACT	13,36		13,36
378	2003/06/27	01	41844	118	05	04	SUPORE DE INFORMAÇÃO C/BASE DE APOIO E CALHA SUPERIOR	ACT	94,74		94,74
378	2005/03/08	01	45691	106	02	20	CADEIRA TAMANHO 40 REF:01.04-1	ACT	17,15		17,15
378	2006/08/29	01	50495	109	03	03	ALICATE REBITAR	ACT	85,25		85,25
378	2007/12/20	01	52403	106	02	99	CADEIRA S/ BRACOS	ACT	36,05		36,05
378	2008/07/04	01	56723	107	01	20	MESA PICNIC 220X7	ACT	88,96		88,96
378	2009/03/05	01	61897	112	03	03	ROTATIVO HELLA MAGNETICO 12/24V	ACT	86,47		86,47
378	2011/05/19	01	70415	106	02	99	MESA DUPLA 61CM	ACT	39,66		39,66
378	2014/03/06	01	79885	101	02	02	Windows PRO 8.1 64Bit PT ( GIP )	ACT	139,60		139,60
379	2001/12/03	01	35842	106	02	20	CADEIRA ESCOLAR EM FORMICA BEIJE	ACT	13,36		13,36
379	2003/06/27	01	41845	118	05	04	SUPORE DE INFORMAÇÃO C/BASE DE APOIO E CALHA SUPERIOR	ACT	94,74		94,74
379	2005/03/08	01	45692	106	02	20	CADEIRA TAMANHO 40 REF:01.04-1	ACT	17,15		17,15
379	2007/12/20	01	52404	106	02	99	CADEIRA S/ BRACOS	ACT	36,05		36,05
379	2008/07/04	01	56724	107	01	20	MESA PICNIC 220X7	ACT	88,96		88,96
379	2009/03/05	01	61898	112	03	03	ROTATIVO HELLA MAGNETICO 12/24V	ACT	86,47		86,47
Total Geral ou a Transportar .....									167.827.419,40	23.131.015,28	190.958.434,68

## MAPA DE INVENTÁRIO

Data : 2021/05/03

Ano : 2020

Pagina: 11

2

## FICHA PATRIMONIAL : 3 EQUIPAMENTO BÁSICO

Identificação dos bens							Tipo De Sit.	Valor Patrimonial	Alterações Patrimoniais	Valor Atual	
Numero Ordem	Data de Aquisição	Tipo	Nr.Inv.	Cl.	Tipo	Bem					Descrição
379	2014/03/06	01	79886	101	02	03	Office 2013 Home SWGL OLP B Acdmc ( GIP )	ACT	66,50		66,50
379	2017/03/15	01	88760	107	02	99	FLIGHTCASE, 2 Martin LE 1200, rodas P90 - black	ACT	501,84		501,84
380	2001/12/03	01	35843	106	02	20	CADEIRA ESCOLAR EM FORMICA BEIJE	ACT	13,36		13,36
380	2003/07/01	01	41846	108	01	99	CARRO DE ATERRO	ACT	34,27		34,27
380	2005/03/08	01	45693	106	02	20	CADEIRA TAMANHO 40 REF:01.04-1	ACT	17,15		17,15
380	2008/07/04	01	56725	107	01	20	MESA PICNIC 220X7	ACT	88,96		88,96
380	2009/03/05	01	61899	112	03	03	FAROL HELLA ROTATIVO MAGNETICO 12V	ACT	82,58		82,58
380	2017/03/15	01	88761	107	02	99	FLIGHTCASE, 2 Martin LE 1200, rodas P90 - black	ACT	501,84		501,84
381	2001/12/03	01	35844	106	02	20	CADEIRA ESCOLAR EM FORMICA BEIJE	ACT	13,36		13,36
381	2003/07/01	01	41847	108	01	99	CARRO DE ATERRO	ACT	34,27		34,27
381	2005/03/08	01	45694	106	02	20	CADEIRA TAMANHO 40 REF:01.04-1	ACT	17,15		17,15
381	2007/12/20	01	52406	106	02	99	CADEIRA S/ BRACOS	ACT	36,05		36,05
381	2008/07/04	01	56726	107	01	20	MESA PICNIC 220X7	ACT	88,96		88,96
381	2009/03/13	01	61900	101	01	16	COMPUTADOR PORTATIL INTEL CORE DUO T2390	ACT	591,81		591,81
381	2010/05/21	01	68454	101	02	03	104 ANTI VIRUS/ANTI SPAM FOR INTERNET SERVER (BIBLIOTECA)	ACT	1.713,71		1.713,71
381	2014/04/01	01	79888	101	02	05	LICENÇA EASYLINK PARA 20 EXTENSÕES	ACT	264,43		264,43
381	2017/03/13	01	88762	107	02	99	FLIGHTCASE, 2 Martin LE 1200, rodas P90 - black	ACT	501,84		501,84
382	2001/12/03	01	35845	106	02	20	CADEIRA ESCOLAR EM FORMICA BEIJE	ACT	13,36		13,36
382	2005/03/08	01	45695	106	02	20	CADEIRA TAMANHO 40 REF:01.04-1	ACT	17,15		17,15
382	2006/08/24	01	50499	109	01	99	AGRAFADOR DE ARAMES	ACT	54,53		54,53
382	2007/12/10	01	52407	106	02	99	MESA LEITURA COM 1200M	ACT	138,48		138,48
382	2008/07/04	01	56727	107	01	20	MESA PICNIC 220X7	ACT	88,96		88,96
382	2009/03/12	01	61901	101	02	03	ETICADATA POSP PLATINUM COM CHAVE DE REDE	ACT	883,57		883,57
382	2017/03/15	01	88763	107	02	99	FLIGHTCASE, 4x Electro-Voice ZAI, rodas P90 - black	ACT	462,48		462,48
383	2001/12/03	01	35846	106	02	20	CADEIRA ESCOLAR EM FORMICA BEIJE	ACT	13,36		13,36
383	2003/05/23	01	41849	107	06	03	FOGÃO INDUSTRIAL C7 2 BICOS	ACT	79,62		79,62
383	2005/03/08	01	45696	106	02	20	CADEIRA TAMANHO 40 REF:01.04-1	ACT	17,15		17,15
383	2006/08/23	01	50500	109	01	99	CARRO DE ENROLAR MANGUEIRA	ACT	64,44		64,44
383	2009/03/12	01	61902	101	02	03	POSTO ADICIONAL SOFTWARE ETICADATA POSP PLATINUM (GESTAO COMERCIAL)	ACT	254,99		254,99
383	2014/04/02	01	79890	112	03	01	SISTEMA DE VIDEO VIGILÂNCIA - CLUBE NAUTICO	ACT	3.059,59		3.059,59
383	2015/05/12	01	82434	106	03	14	VIDEOPROJECTOR curta dist. EPSON EB-421 i com kit completo aranha para suporte	ACT	667,66		667,66
384	2001/12/03	01	35847	106	02	20	CADEIRA ESCOLAR EM FORMICA BEIJE	ACT	13,36		13,36
384	2003/05/23	01	41850	107	06	03	TACHO Nº30	ACT	24,87		24,87
384	2005/03/08	01	45697	106	02	20	CADEIRA TAMANHO 40 REF:01.04-1	ACT	17,15		17,15
384	2006/08/09	01	50501	117	01	99	1000 CONTADORES VOLUMETRICOS DE AGUA	ACT	21.830,90		21.830,90
384	2007/12/10	01	52409	106	02	99	POUF CILINDRICO	ACT	84,71		84,71
384	2008/05/14	01	56729	106	02	99	CAVALETE PARA QUADRO	ACT	151,49		151,49
384	2010/05/25	01	68452	107	02	18	TOALHA DE MESA BORDADA	ACT	163,62		163,62
385	1997/04/30	01	385	104	08	06	RELÓGIO	ACT	33,67		33,67
385	2001/12/03	01	35848	106	02	20	CADEIRA ESCOLAR EM FORMICA BEIJE	ACT	13,36		13,36
385	2003/05/23	01	41851	107	06	03	TACHO Nº26	ACT	20,91		20,91
385	2005/03/08	01	45698	106	02	20	CADEIRA TAMANHO 36 REF:01.03-1	ACT	17,15		17,15
385	2007/12/10	01	52410	106	02	99	PUF CILINDRICO	ACT	84,71		84,71
385	2008/05/23	01	56730	106	05	06	LIVRO "DENVRES D'ART DE RAPHAEL AU MONASTÈRE DE REFOIOS DO LIMA"	ACT	99,71		99,71
385	2014/03/28	01	79892	107	06	99	ESTRUTURAS DE INOX - PASSA TABULEIROS C/ 2.50x0.50m	ACT	209,40		209,40
Total Geral ou a Transportar .....									167.860.567,83	23.131.015,28	190.991.583,11



## MAPA DE INVENTÁRIO

Data : 2021/05/03

Ano : 2020

Pagina: 11

3

## FICHA PATRIMONIAL : 3 EQUIPAMENTO BÁSICO

Identificação dos bens							Tipo De Sit.	Valor Patrimonial	Alterações Patrimoniais	Valor Atual	
Numero Ordem	Data de Aquisição	Tipo	Nr.Inv.	Cl.	Tipo	Ben					Descrição
385	2020/06/26	01	96476				MÁQUINA LAVAR LOIÇA AF 45.30 (Aristarco Easy) SN 92310121	ACT	1.577,48	1.577,48	
386	2001/12/03	01	35849	106	02	20	CADEIRA ESCOLAR EM FORMICA BEIJE	ACT	13,36	13,36	
386	2003/05/23	01	41852	107	06	99	PASSE-VITE INDUSTRIAL	ACT	34,84	34,84	
386	2005/03/08	01	45699	106	02	20	CADEIRA TAMANHO 36 REF:01.03-1	ACT	17,15	17,15	
386	2007/12/10	01	52411	106	02	99	POUF CILINDRICO	ACT	84,71	84,71	
386	2008/05/27	01	56731	106	01	99	PISTA DE DRESSAGE	ACT	10.143,18	10.143,18	
386	2014/04/03	01	79893	110	04	06	MARTELO LIGEIRO COMBI (3 MODOS) SDS - PLUS MAKITA (BERBEQUIM)	ACT	303,47	303,47	
387	2001/12/03	01	35850	106	02	20	CADEIRA ESCOLAR EM FORMICA BEIJE	ACT	13,36	13,36	
387	2003/05/23	01	41853	107	06	03	BATEDEIRA RELÉCTRICA	ACT	97,33	97,33	
387	2005/03/08	01	45700	106	02	20	CADEIRA TAMANHO 36 REF:01.03-1	ACT	17,15	17,15	
387	2006/07/14	01	50504	110	15	99	COMPRESSOR	ACT	932,91	932,91	
387	2007/12/10	01	52412	106	02	99	CADEIRA FIXA	ACT	33,19	33,19	
387	2014/04/23	01	79894	101	02	03	MS OFFICE 2013 Home & Business PKC PT	ACT	241,57	241,57	
388	2001/12/03	01	35851	106	02	20	CADEIRA ESCOLAR EM FORMICA BEIJE	ACT	13,36	13,36	
388	2003/05/23	01	41854	107	06	99	2 CARRINHOS PARA FRUTA	ACT	39,80	39,80	
388	2005/03/08	01	45701	106	02	20	CADEIRA TAMANHO 36 REF:01.03-1	ACT	17,15	17,15	
388	2007/12/10	01	52413	106	02	99	CADEIRA FIXA	ACT	36,05	36,05	
388	2008/06/24	01	56733	101	01	02	WCSERVER-INTERNET ACCESS APPLIANCE	ACT	2.248,72	2.248,72	
388	2014/07/15	01	79895	117	05	01	CONTENTOR EM CHAPA GALVANIZADA 800 LT	ACT	394,50	394,50	
388	2020/06/04	01	96479				VIDEOPROJETOR curta dist.Epson EB-530,com Kit completo aranha suporte.	ACT	762,80	762,80	
389	2001/12/03	01	35852	106	02	20	CADEIRA ESCOLAR EM FORMICA BEIJE	ACT	13,36	13,36	
389	2005/03/08	01	45702	106	02	20	CADEIRA TAMANHO 36 REF:01.03-1	ACT	17,15	17,15	
389	2007/12/10	01	52414	106	02	99	CADEIRA FIXA	ACT	36,05	36,05	
389	2008/06/24	01	56734	101	01	04	SWITCH 3COM 5500-EI	ACT	1.370,43	1.370,43	
389	2014/07/15	01	79896	117	05	01	CONTENTOR EM CHAPA GALVANIZADA 800 LT	ACT	394,50	394,50	
389	2015/05/12	01	82440	106	03	14	VIDEOPROJETOR curta dist. EPSON EB-421 i com kit completo aranha para suporte	ACT	667,65	667,65	
389	2020/06/04	01	96480				VIDEOPROJETOR curta dist.Epson EB-530,com Kit completo aranha suporte	ACT	762,80	762,80	
390	2001/12/03	01	35853	106	02	20	CADEIRA ESCOLAR EM FORMICA BEIJE	ACT	13,36	13,36	
390	2003/05/19	01	41856	106	03	99	SUORTE MÓVEL DE PLASMA	ACT	1.077,71	1.077,71	
390	2005/03/08	01	45703	106	02	20	CADEIRA TAMANHO 36 REF:01.03-1	ACT	17,15	17,15	
390	2007/12/10	01	52415	106	02	99	CADEIRA FIXA	ACT	36,05	36,05	
390	2008/06/23	01	56735	101	01	01	BASTIDOR E INTERFACES DE FIBRA OPTICA	ACT	921,32	921,32	
390	2014/07/15	01	79897	117	05	01	CONTENTOR EM CHAPA GALVANIZADA 800 LT	ACT	394,50	394,50	
390	2020/06/04	01	96481				VIDEOPROJETOR curta dist.Epson EB-530,com Kit completo aranha suporte.	ACT	762,80	762,80	
391	2001/12/03	01	35854	106	02	20	CADEIRA ESCOLAR EM FORMICA BEIJE	ACT	13,36	13,36	
391	2003/05/21	01	41857	106	03	17	VIDEO WATSON	ACT	84,84	84,84	
391	2005/03/08	01	45704	106	02	20	CADEIRA TAMANHO 36 REF:01.03-1	ACT	17,15	17,15	
391	2007/12/10	01	52416	106	02	99	CADEIRA FIXA	ACT	36,05	36,05	
391	2008/04/22	01	56736	106	01	99	CHAO DE DANCA COM 10 ROLOS DE FITA LINOLEO	ACT	2.565,43	2.565,43	
392	2001/12/03	01	35855	106	02	20	CADEIRA ESCOLAR EM FORMICA BEIJE	ACT	13,36	13,36	
392	2004/08/25	01	43588	117	05	99	100 CONTADORES DE AGUA	ACT	2.483,04	2.483,04	
392	2005/03/08	01	45705	106	02	20	CADEIRA TAMANHO 36 REF:01.03-1	ACT	17,15	17,15	
392	2007/12/10	01	52417	106	02	99	CADEIRA FIXA	ACT	36,05	36,05	
Total Geral ou a Transportar .....									167.889.341,17	23.131.015,28	191.020.356,45

## FICHA PATRIMONIAL : 3 EQUIPAMENTO BÁSICO

Identificação dos bens							Tipo De Sit.	Valor Patrimonial	Alterações Patrimoniais	Valor Atual	
Numero Ordem	Data de Aquisição	Tipo	Nr.Inv.	Cl.	Tipo	Bem					Descrição
392	2008/05/12	01	56737	101	01	13	*asus*	ACT	173,18	173,18	
392	2020/06/04	01	96483				VIDEOPROJETOR curta dist.Epson EB-530,com Kit completo aranha suporte.	ACT	762,80	762,80	
393	2001/12/03	01	35856	106	02	20	CADEIRA ESCOLAR EM FORMICA BEIJE	ACT	13,36	13,36	
393	2003/07/09	01	41859	117	05	99	50 CONTADORES DE ÁGUA	ACT	2.362,68	2.362,68	
393	2004/08/25	01	43589	117	05	99	100 CONTADORES DE AGUA	ACT	2.483,04	2.483,04	
393	2005/03/08	01	45706	106	02	99	MESA SECRETÁRIA DE PROFESSOR TUBO REDONDO REF:32.06	ACT	88,60	88,60	
393	2006/08/24	01	50510	111	01	02	ESCADA EM ALUMINIO	ACT	36,68	36,68	
393	2007/12/10	01	52418	106	02	99	CADEIRA FIXA	ACT	36,05	36,05	
393	2020/06/04	01	96484				VIDEOPROJETOR curta dist.Epson EB-530,com Kit completo aranha suporte.	ACT	762,80	762,80	
394	2001/12/03	01	35857	106	02	20	CADEIRA ESCOLAR EM FORMICA BEIJE	ACT	13,36	13,36	
394	2003/06/16	01	41860	106	02	99	MÓVEL COM GAVETÕES	ACT	236,86	236,86	
394	2005/03/08	01	45707	106	02	99	MESA SECRETÁRIA DE PROFESSOR TUBO REDONDO REF:32.06	ACT	88,60	88,60	
394	2006/09/15	01	50511	117	01	99	CONTADOR VOLUMETRICO DE AGUA DW40MM	ACT	140,96	140,96	
394	2007/12/10	01	52419	106	02	99	CADEIRA FIXA	ACT	36,05	36,05	
394	2008/06/17	01	56739	101	02	03	SOFTWARE DA APLICACAO GESTAO DE MAQUINAS, UPGRADE DE OBM E LICENCIAMENTO CLIENTES	ACT	23.299,61	23.299,61	
394	2010/03/24	01	68478	102	01	13	TELEFONE SEM FIOS ANALOGICO	ACT	38,67	38,67	
394	2017/03/21	01	88775	101	01	02	COMPUTADOR ASUS EeeTop PC A6421UTH - Intel Core i3-6100	ACT	694,64	694,64	
394	2020/06/04	01	96485				VIDEOPROJETOR curta dist.Epson EB-530,com Kit completo aranha suporte.	ACT	762,80	762,80	
395	2001/12/03	01	35858	106	02	20	CADEIRA ESCOLAR EM FORMICA BEIJE	ACT	13,36	13,36	
395	2003/06/16	01	41861	106	02	99	MÓVEL COM PORTAS E FECHADURA	ACT	236,86	236,86	
395	2005/03/08	01	45708	106	02	99	MESA SECRETÁRIA DE PROFESSOR TUBO REDONDO REF:32.06	ACT	88,60	88,60	
395	2007/12/10	01	52420	106	02	99	MESA DE LEITURA	ACT	138,25	138,25	
395	2020/06/04	01	96486				VIDEOPROJETOR curta dist.Epson EB-530,com Kit completo aranha suporte.	ACT	762,80	762,80	
396	2001/12/03	01	35859	106	02	20	CADEIRA ESCOLAR EM FORMICA BEIJE	ACT	13,36	13,36	
396	2003/06/02	01	41862	107	02	99	TAPETE P/ COBERTURA DE FIOS	ACT	38,81	38,81	
396	2004/08/27	01	43592	109	03	99	KIT DE ACESSORIOS	ACT	33,78	33,78	
396	2005/03/08	01	45709	106	02	99	MESA SECRETÁRIA DE PROFESSOR TUBO REDONDO REF:32.06	ACT	88,60	88,60	
396	2007/12/10	01	52421	106	02	99	MESA DE LEITURA	ACT	138,25	138,25	
396	2012/06/15	01	72075	112	01	03	EXTINTOR PÓ QUÍMICO ABC 25KG	ACT	188,86	188,86	
397	1993/02/05	011	23743	107	06	99	PANELA DE FERRO Nº26	ACT	14,47	14,47	
397	2001/12/03	01	35860	106	02	20	CADEIRA ESCOLAR EM FORMICA BEIJE	ACT	13,36	13,36	
397	2003/05/21	01	41863	107	06	04	TERMO DE LEITE "TERMOLECHE"	ACT	389,68	389,68	
397	2004/08/27	01	43593	106	01	03	ARMARIO METALICO	ACT	151,11	151,11	
397	2005/03/08	01	45710	106	02	99	ARMÁRIO METÁLICO FECHADO REF:51.02 COM 1000X435X1850	ACT	135,97	135,97	
397	2007/12/10	01	52422	106	02	99	POUF CILINDRICO	ACT	84,71	84,71	
398	2001/12/03	01	35861	106	02	20	CADEIRA ESCOLAR EM FORMICA BEIJE	ACT	13,36	13,36	
398	2003/05/21	01	41864	107	06	04	MAQUINA DE LAVAR LOUÇA "DIHR"	ACT	854,42	854,42	
398	2004/08/27	01	43594	106	01	03	ARMARIO METALICO	ACT	151,11	151,11	
398	2005/03/08	01	45711	106	02	99	ARMÁRIO METÁLICO FECHADO REF:51.02 COM 1000X435X1850	ACT	135,96	135,96	
398	2007/12/10	01	52423	106	02	99	POUF CILINDRICO	ACT	84,71	84,71	
399	2001/12/03	01	35862	106	02	20	CADEIRA ESCOLAR EM FORMICA BEIJE	ACT	13,36	13,36	
399	2004/08/27	01	43595	106	01	03	ARMARIO METALICO	ACT	151,11	151,11	
399	2005/01/10	01	45712	106	02	20	CADEIRA OPERATIVA DE PROFESSOR COM COSTA FIXA	ACT	69,45	69,45	
399	2007/12/10	01	52424	106	02	99	CADEIRA FIXA	ACT	36,05	36,05	
Total Geral ou a Transportar .....									167.925.412,27	23.131.015,28	191.056.427,55

## MAPA DE INVENTÁRIO

Data : 2021/05/03

Ano : 2020

Pagina: 11

5

## FICHA PATRIMONIAL : 3 EQUIPAMENTO BÁSICO

Identificação dos bens							Tipo De Sit.	Valor Patrimonial	Alterações Patrimoniais	Valor Atual	
Numero Ordem	Data de Aquisição	Tipo	Nr.Inv.	Cl.	Tipo	Ben					Descrição
400	2001/12/03	01	35863	106	02	20	CADEIRA ESCOLAR EM FORMICA BEIJE	ACT	13,36		13,36
400	2004/08/27	01	43596	106	01	03	ARMARIO METALICO	ACT	151,11		151,11
400	2005/01/10	01	45713	106	02	20	CADEIRA OPERATIVA DE PROFESSOR COM COSTA FIXA	ACT	69,46		69,46
400	2007/12/10	01	52425	106	02	99	CADEIRA FIXA	ACT	36,05		36,05
400	2010/03/26	01	68499	112	01	99	CAIXA ABRIGO EXTINTOR 6KG	ACT	39,21		39,21
400	2012/07/05	01	72079	107	03	99	LÂMPADA IODETOS METÁLICOS HQI-TS 2000W	ACT	261,97		261,97
400	2015/04/10	01	82451	106	03	14	VIDEOPROJETOR curta dist. EPSON EN-421 i	ACT	667,65		667,65
400	2017/03/06	01	88781	106	03	99	VENTOINHA THE FAN DMX/RDM, MDG	ACT	1.097,77		1.097,77
401	2001/12/03	01	35864	106	02	20	CADEIRA ESCOLAR EM FORMICA BEIJE	ACT	13,36		13,36
401	2004/08/27	01	43597	106	01	03	ARMARIO METALICO	ACT	151,11		151,11
401	2005/03/08	01	45714	106	02	99	ARMÁRIO FECHADO METÁLICO REF:51.02 COM 1000X435X1850	ACT	135,97		135,97
401	2007/12/10	01	52426	106	02	99	CADEIRA FIXA	ACT	36,05		36,05
401	2009/03/12	01	61920	101	01	03	ACESS POINT WIRELESS DLINK	ACT	65,79		65,79
401	2012/07/05	01	72080	107	03	99	LÂMPADA IODETOS METÁLICOS HQI-TS 2000W	ACT	261,98		261,98
402	2001/12/03	01	35865	106	02	20	CADEIRA ESCOLAR EM FORMICA BEIJE	ACT	13,36		13,36
402	2004/08/27	01	43598	106	01	03	ARMARIO METALICO	ACT	151,11		151,11
402	2005/03/08	01	45715	106	02	99	ARMÁRIO FECHADO METÁLICO REF:51.02 COM 1000X435X1850	ACT	135,98		135,98
402	2007/12/10	01	52427	106	02	99	CADEIRA FIXA	ACT	36,05		36,05
402	2008/06/17	01	56747	101	02	99	KIT WEBSERVICES	ACT	32.928,50		32.928,50
402	2010/03/26	01	68512	102	01	13	TELEFONE PORTATIL	ACT	38,67		38,67
403	2001/12/03	01	35866	106	02	20	CADEIRA ESCOLAR EM FORMICA BEIJE	ACT	13,36		13,36
403	2005/02/14	01	45716	106	02	99	ARMÁRIO FECHADO METÁLICO REF:LC0020 COM 1,60 ALTURA	ACT	135,97		135,97
403	2007/12/10	01	52428	106	02	99	CADEIRA FIXA	ACT	36,05		36,05
403	2008/06/23	01	56748	101	02	99	SOFTWARE INFORMATICO PARA IMPLEMENTACAO DO SISTEMA DE INFORMACAO GEOGRAFICA MUNICIPAL	ACT	33.910,37		33.910,37
404	2001/12/03	01	35867	106	02	20	CADEIRA ESCOLAR EM FORMICA BEIJE	ACT	13,36		13,36
404	2005/02/14	01	45717	106	02	99	ARMÁRIO FECHADO METÁLICO REF:LC0020 COM 1,60 ALTURA	ACT	135,98		135,98
404	2007/12/10	01	52429	106	02	99	CADEIRA FIXA	ACT	36,05		36,05
404	2012/08/01	01	72083	107	01	23	SECRETÁRIA RETANGULAR 160X80X72	ACT	178,63		178,63
405	1997/11/28	01	405	107	03	03	CANDEIRO DE SECRETÁRIA PRETO	ACT	74,47		74,47
405	2001/12/03	01	35868	106	02	20	CADEIRA ESCOLAR EM FORMICA BEIJE	ACT	13,36		13,36
405	2005/01/07	01	45718	106	02	20	CADEIRA OPERATIVA DE PROFESSOR COM COSTA FIXA	ACT	69,45		69,45
405	2006/09/12	01	50522	112	03	99	GRADE/BARREIRA DE PROTECCAO	ACT	52,33		52,33
405	2007/12/10	01	52430	106	02	99	CADEIRA FIXA	ACT	36,05		36,05
406	2001/12/03	01	35869	106	02	20	CADEIRA ESCOLAR EM FORMICA BEIJE	ACT	13,36		13,36
406	2004/08/24	01	43602	107	04	15	VENTUINHA ALSKA PE ALTO	ACT	26,83		26,83
406	2005/01/07	01	45719	106	02	20	CADEIRA OPERATIVA DE PROFESSOR COM COSTA FIXA	ACT	69,46		69,46
406	2007/12/10	01	52431	106	02	99	CADEIRA FIXA	ACT	33,95		33,95
406	2020/07/01	01	96497				CÂMARA FOTOGRAFICA NIKON D3500+AP-P 18-55mm, N.ºsérie 4960759150134	ACT	488,30		488,30
407	1994/02/16	01	407	107	02	11	JARRO COM FLORES ARTIFICIAIS	ACT	13,83		13,83
407	1996/12/15	011	23753	107	06	04	MÁQUINA DE CAFÉ	ACT	72,90		72,90
407	2001/12/03	01	35870	106	02	20	CADEIRA ESCOLAR EM FORMICA BEIJE	ACT	13,36		13,36
407	2004/08/24	01	43603	111	04	04	ASPIRADOR DE PO E LIQUIDOS	ACT	97,17		97,17
407	2005/03/08	01	45720	107	05	16	SALAMANDRA DEVILLE ESMALTE CASTANHO REF:07762-08	ACT	881,01		881,01
407	2007/10/24	01	52432	106	02	99	ARMARIO METALICO	ACT	119,74		119,74
407	2020/07/01	01	96498				CARTÃO MEMÓRIA SANDISK Extreme Pro SDXC 64 GB UHS-I. N.º série 619659169299.	ACT	30,75		30,75
408	1996/10/15	011	23754	107	06	04	BATEDEIRA	ACT	24,94		24,94
Total Geral ou a Transportar .....									167.998.307,81	23.131.015,28	191.129.323,09

## MAPA DE INVENTÁRIO

Data : 2021/05/03

Ano : 2020

Pagina: 11

6

## FICHA PATRIMONIAL : 3 EQUIPAMENTO BÁSICO

Identificação dos bens							Tipo De Sit.	Valor Patrimonial	Alterações Patrimoniais	Valor Atual	
Numero Ordem	Data de Aquisição	Tipo	Nr.Inv.	Cl.	Tipo	Ben					Descrição
408	2001/12/03	01	35871	106	02	20	CADEIRA ESCOLAR EM FORMICA BEIJE	ACT	13,36		13,36
408	2004/08/24	01	43604	111	04	04	MAQUINA DE LAVAR KARCHER	ACT	106,52		106,52
408	2005/02/14	01	45721	106	02	06	MESA CIRCULAR COM TUBO REDONDO REF: 37.04	ACT	65,01		65,01
408	2007/10/24	01	52433	106	02	99	ARMARIO METALICO	ACT	119,74		119,74
408	2008/07/29	01	56753	118	05	04	PLACA ACO INOX INAUGURACAO "VACA DAS CORDAS"	ACT	2.700,14		2.700,14
408	2020/07/01	01	96499				VIDEOPROJETOR EPSON EH-TW650PHD, n.º série X4JX0102550	ACT	739,23		739,23
409	2001/12/03	01	35872	106	02	20	CADEIRA ESCOLAR EM FORMICA BEIJE	ACT	13,36		13,36
409	2005/02/14	01	45722	106	02	06	MESA CIRCULAR COM TUBO REDONDO REF: 37.04	ACT	65,01		65,01
409	2007/10/24	01	52434	106	02	99	ARMARIO METALICO	ACT	119,74		119,74
409	2008/08/01	01	56754	110	21	99	EMASCULADOR SAND-SERRA	ACT	72,63		72,63
409	2020/07/01	01	96500				TELA Suspensão Napofix 80" c/Moldura 150x150	ACT	44,28		44,28
410	2001/12/03	01	35873	106	02	20	CADEIRA ESCOLAR EM FORMICA BEIJE	ACT	13,36		13,36
410	2005/02/14	01	45723	106	02	20	CADEIRA ESCOLAR REF:01.04-1	ACT	17,15		17,15
410	2007/10/24	01	52435	106	02	99	ARMARIO METALICO	ACT	119,74		119,74
410	2008/08/01	01	56755	110	21	99	EMASCULADOR SAND-SERRA	ACT	72,63		72,63
410	2015/08/19	01	82461	112	01	99	CAIXA DE ABRIGO PVC EXTINTOR 6KG PARA CAMIÃO	ACT	30,14		30,14
410	2020/07/01	01	96501				TV LG UHD 4K 75" IPS HDMI/USB/Wifi/Lan/BT Smart TV	ACT	1.446,48		1.446,48
411	2001/12/03	01	35874	106	02	20	CADEIRA ESCOLAR EM FORMICA BEIJE	ACT	13,36		13,36
411	2005/02/14	01	45724	106	02	20	CADEIRA ESCOLAR REF:01.04-1	ACT	17,15		17,15
411	2007/10/24	01	52436	106	02	99	ARMARIO METALICO	ACT	119,74		119,74
411	2008/08/04	01	56756	104	03	99	TERMOMETRO HIG DIG MAX/MIN	ACT	29,10		29,10
411	2009/02/11	01	61930	101	02	03	AUTOCAD LT 2009	ACT	1.123,53		1.123,53
412	1997/02/21	011	23758	107	06	04	BATEDEIRA COM TRITURADOR	ACT	34,92		34,92
412	2001/12/03	01	35875	106	02	20	CADEIRA ESCOLAR EM FORMICA BEIJE	ACT	13,36		13,36
412	2005/02/14	01	45725	106	02	20	CADEIRA ESCOLAR REF:01.04-1	ACT	17,15		17,15
412	2007/10/24	01	52437	106	02	99	ARMARIO METALICO	ACT	119,74		119,74
412	2008/08/04	01	56757	104	03	99	TERMOMETRO HIG DIG MAX/MIN	ACT	29,10		29,10
413	1996/06/28	011	23759	107	05	08	ESQUENTADOR A GÁS	ACT	202,45		202,45
413	2001/12/03	01	35876	106	02	20	CADEIRA ESCOLAR EM FORMICA BEIJE	ACT	13,36		13,36
413	2005/02/14	01	45726	106	02	20	CADEIRA ESCOLAR REF:01.04-1	ACT	17,15		17,15
413	2007/10/24	01	52438	106	02	99	ARMARIO METALICO	ACT	119,74		119,74
413	2008/08/04	01	56758	104	03	99	TERMOMETRO HIG DIG MAX/MIN	ACT	29,10		29,10
414	2005/02/14	01	45727	106	02	20	CADEIRA ESCOLAR REF:01.04-1	ACT	17,15		17,15
414	2007/10/24	01	52439	106	02	99	ARMARIO METALICO	ACT	119,74		119,74
414	2008/08/04	01	56759	104	03	99	TERMOMETRO HIG DIG MAX/MIN	ACT	29,10		29,10
414	2014/05/21	01	79921	112	01	03	EXTINTOR CO2 5K C/ SUPORTE MURAL	ACT	43,70		43,70
414	2015/06/26	01	82465	101	01	02	COMPUTADOR INTEL CORE I3-4170 3.70Ghz S/SO	ACT	388,22		388,22
415	2005/02/14	01	45728	106	02	20	CADEIRA ESCOLAR REF:01.04-1	ACT	17,15		17,15
415	2007/10/24	01	52440	106	02	99	ARMARIO METALICO	ACT	119,74		119,74
415	2008/08/04	01	56760	104	03	99	TERMOMETRO HIG DIG MAX/MIN	ACT	29,10		29,10
416	1999/12/14	011	23762	107	06	04	VARINHA MÁGICA (BRAÇO 53CM)	ACT	344,17		344,17
416	2005/02/14	01	45729	106	02	20	CADEIRA ESCOLAR REF:01.04-1	ACT	17,15		17,15
416	2007/10/24	01	52441	106	02	99	ARMARIO METALICO	ACT	119,74		119,74
416	2008/08/04	01	56761	104	03	99	TERMOMETRO HIG DIG MAX/MIN	ACT	29,10		29,10
417	1995/09/04	01	417	102	01	06	RÁDIO INTERCOMUNICADOR	ACT	554,41		554,41
417	2004/08/27	01	43613	106	02	99	ARMARIO METALICO	ACT	151,11		151,11
417	2005/02/14	01	45730	106	02	20	CADEIRA ESCOLAR REF:01.04-1	ACT	17,15		17,15
417	2007/10/24	01	52442	106	02	99	ARMARIO METALICO	ACT	119,74		119,74
417	2008/08/04	01	56762	104	03	99	TERMOMETRO HIG DIG MAX/MIN	ACT	29,10		29,10
Total Geral ou a Transportar .....									168.008.110,85	23.131.015,28	191.139.126,13

## MAPA DE INVENTÁRIO

Data : 2021/05/03

Ano : 2020

Pagina: 11

7

## FICHA PATRIMONIAL : 3 EQUIPAMENTO BÁSICO

Identificação dos bens							Tipo De Sit.	Valor Patrimonial	Alterações Patrimoniais	Valor Atual	
Numero Ordem	Data de Aquisição	Tipo	Nr.Inv.	Cl.	Tipo	Ben					Descrição
418	2004/08/27	01	43614	106	02	99	ARMARIO METALICO	ACT	151,11		151,11
418	2005/02/04	01	45731	107	04	04	DESUMIDIFICADOR JOCEL JDE-421-B2	ACT	100,44		100,44
418	2007/10/24	01	52443	106	02	99	ARMARIO METALICO	ACT	119,74		119,74
418	2008/08/04	01	56763	104	03	99	TERMOMETRO HIG DIG MAX/MIN	ACT	29,10		29,10
418	2010/03/29	01	68504	106	03	18	TELEVISOR CROWN 37CM	ACT	51,05		51,05
419	2004/08/27	01	43615	106	02	99	ARMARIO METALICO	ACT	151,11		151,11
419	2005/02/04	01	45732	107	06	02	FRIGORIFICO ALASKA KS-2210 220L.1P	ACT	216,27		216,27
419	2007/10/24	01	52444	106	02	99	ARMARIO METALICO	ACT	119,74		119,74
419	2008/08/04	01	56764	104	03	99	TERMOMETRO HIG DIG MAX/MIN	ACT	29,10		29,10
419	2010/03/29	01	68505	107	06	03	MICROONDAS FAIRLINE	ACT	28,46		28,46
420	2000/10/23	011	23766	106	02	99	ESTANTE BAIXA SIMPLES C/ 4 PRATELEIRAS	ACT	226,40		226,40
420	2003/06/13	01	41886	101	01	18	PROJECTOR MULTIMÉDIA PLUS U4-131	ACT	3.208,60		3.208,60
420	2004/08/27	01	43616	106	02	99	ARMARIO METALICO	ACT	151,11		151,11
420	2005/02/03	01	45733	106	02	15	QUADRO LOUSANITE PRETO REF:WISOLP009 COM 1500X1200	ACT	66,79		66,79
420	2007/10/24	01	52445	106	02	99	ARMARIO METALICO	ACT	119,74		119,74
420	2008/08/04	01	56765	104	03	99	TERMOMETRO HIG DIG MAX/MIN	ACT	29,10		29,10
420	2014/05/28	01	79927	106	02	20	CADEIRA RODAS ANTI RISCO	ACT	7,04		7,04
421	2000/11/16	011	23767	106	03	99	RÁDIO GRAVADOR C/ CD	ACT	84,62		84,62
421	2003/06/13	01	41887	101	02	03	PROG.OFFICE XP PRO PRTUG.	ACT	394,39		394,39
421	2004/08/27	01	43617	106	02	20	CADEIRA ESCOLAR	ACT	17,75		17,75
421	2005/04/12	01	45734	112	01	03	EXTINTOR DE PÓ QUÍMICO COM 6KG MOD.P/06 REF:21A 133BC	ACT	24,26		24,26
421	2007/10/24	01	52446	106	02	99	ARMARIO METALICO	ACT	119,74		119,74
421	2008/08/04	01	56766	104	03	99	TERMOMETRO HIG DIG MAX/MIN	ACT	29,10		29,10
421	2010/03/29	01	68507	107	06	03	MICROONDAS FAIRLINE	ACT	28,47		28,47
421	2014/05/28	01	79928	106	02	20	CADEIRA RODAS ANTI RISCO	ACT	7,04		7,04
422	2003/06/13	01	41888	101	02	03	PROG.OFFICE XP PRO PRTUG.	ACT	394,37		394,37
422	2004/08/27	01	43618	106	02	20	CADEIRA ESCOLAR	ACT	17,74		17,74
422	2005/04/12	01	45735	112	01	03	EXTINTOR DE PÓ QUÍMICO COM 6KG MOD.P/06 REF:21A 133BC	ACT	24,27		24,27
422	2007/10/24	01	52447	106	02	99	ARMARIO METALICO	ACT	119,74		119,74
422	2008/08/04	01	56767	104	03	99	TERMOMETRO HIG DIG MAX/MIN	ACT	29,10		29,10
422	2014/05/28	01	79929	106	02	20	CADEIRA RODAS ANTI RISCO	ACT	7,03		7,03
423	2003/06/13	01	41889	101	02	03	PROG.OFFICE XP PRO PRTUG.	ACT	394,37		394,37
423	2004/08/27	01	43619	106	02	20	CADEIRA ESCOLAR	ACT	17,74		17,74
423	2005/06/22	01	45736	106	02	99	ARMÁRIO FECHADO METÁLICO REF: LC0020 COM 1,60 ALTURA	ACT	135,97		135,97
423	2007/10/24	01	52448	106	02	99	ARMARIO METALICO	ACT	119,74		119,74
423	2008/08/04	01	56768	104	03	99	TERMOMETRO HIG DIG MAX/MIN	ACT	29,10		29,10
424	2003/06/13	01	41890	101	02	03	PROG.OFFICE XP PRO PRTUG.	ACT	394,37		394,37
424	2004/08/27	01	43620	106	02	20	CADEIRA ESCOLAR	ACT	17,74		17,74
424	2005/06/22	01	45737	106	02	99	ARMÁRIO FECHADO METÁLICO REF: LC0020 COM 1,60 ALTURA	ACT	135,98		135,98
424	2007/10/24	01	52449	106	02	99	ARMARIO METALICO	ACT	119,74		119,74
424	2008/08/04	01	56769	104	03	99	TERMOMETRO HIG DIG MAX/MIN	ACT	29,10		29,10
425	2003/06/13	01	41891	101	02	03	PROG.OFFICE XP PRO PRTUG.	ACT	394,37		394,37
425	2004/08/27	01	43621	106	03	99	MESA ESCOLAR DUPLA	ACT	52,00		52,00
425	2005/05/11	01	45738	101	02	99	SOFTWARE ANTIVIRUS PANDA BUSINESSSECURE 3 ANOS 101-250 LI COM 133 LICENÇAS PARA AS ESCOLAS EB1	ACT	2.358,86		2.358,86
425	2007/10/24	01	52450	106	02	99	ARMARIO METALICO	ACT	119,74		119,74
425	2008/08/04	01	56770	104	03	99	DATA LOGGER TV-4500 COM SOFTWARE	ACT	597,46		597,46
425	2014/06/02	01	79932	112	03	03	SETA DIRECCIONAL ALUMINIO REFE. C/ ABA 1.5x0.45	ACT	90,20		90,20
425	2015/06/26	01	82476	101	01	13	MONITOR 22" TFT LED ASUS VE228DE	ACT	107,84		107,84
Total Geral ou a Transportar .....									168.019.327,69	23.131.015,28	191.150.342,97

## FICHA PATRIMONIAL : 3 EQUIPAMENTO BÁSICO

Identificação dos bens							Tipo De Sit.	Valor Patrimonial	Alterações Patrimoniais	Valor Atual	
Numero Ordem	Data de Aquisição	Tipo	Nr.Inv.	Cl.	Tipo	Bem					Descrição
426	2003/06/13	01	41892	101	02	03	PROG.OFFICE XP PRO PRUG.	ACT	394,37		394,37
426	2004/08/27	01	43622	106	03	99	MESA ESCOLAR DUPLA	ACT	52,00		52,00
426	2005/06/02	01	45739	117	05	01	CONTENTOR EM POLIETILENO 120LT VERDE REF:228/C	ACT	47,30		47,30
426	2007/10/24	01	52451	106	02	99	MESA RECTANGULAR	ACT	38,45		38,45
426	2008/08/04	01	56771	104	03	99	MEDIDOR RAIOS-UV HIBOK	ACT	293,66		293,66
427	2003/06/13	01	41893	101	02	03	PROG.OFFICE XP PRO PRUG.	ACT	394,37		394,37
427	2005/06/02	01	45740	117	05	01	CONTENTOR EM POLIETILENO 120LT VERDE REF:228/C	ACT	47,30		47,30
427	2007/10/24	01	52452	106	02	99	MESA RECTANGULAR	ACT	38,45		38,45
427	2008/08/04	01	56772	104	03	99	LUXIMETRO DIG HIBOK	ACT	157,66		157,66
427	2009/03/13	01	61946	106	02	99	MESA SECRETARIA FH 01	ACT	105,85		105,85
428	2003/06/13	01	41894	101	02	03	PROG.OFFICE XP PRO PRUG.	ACT	394,37		394,37
428	2004/08/27	01	43624	106	02	20	MESA ESCOLAR DUPLA	ACT	52,01		52,01
428	2005/06/02	01	45741	117	05	01	CONTENTOR EM POLIETILENO 120LT VERDE REF:228/C	ACT	47,30		47,30
428	2007/10/24	01	52453	106	02	99	MESA RECTANGULAR	ACT	38,45		38,45
428	2008/07/30	01	56773	107	02	99	GUARDA SOL PROFISSIONAL	ACT	472,97		472,97
429	2001/12/03	01	35892	106	02	99	CADEIRA RODADA EM TECIDO CINZA	ACT	64,20		64,20
429	2003/06/13	01	41895	101	02	03	PROG.OFFICE XP PRO PRUG.	ACT	394,37		394,37
429	2004/08/27	01	43625	106	02	20	MESA ESCOLAR DUPLA	ACT	52,01		52,01
429	2005/06/02	01	45742	117	05	01	CONTENTOR EM POLIETILENO 120LT AMARELO REF:228/A	ACT	47,30		47,30
429	2007/10/24	01	52454	106	02	99	MESA RECTANGULAR	ACT	38,45		38,45
429	2008/08/18	01	56774	107	01	10	COLCHAO ESP. 183X88X15	ACT	65,72		65,72
430	2001/12/03	01	35893	106	02	99	CADEIRA RODADA EM TECIDO CINZA	ACT	64,20		64,20
430	2003/06/17	01	41896	107	05	08	ESQUENTADOR	ACT	225,02		225,02
430	2004/08/27	01	43626	106	02	20	MESA ESCOLAR DUPLA	ACT	52,01		52,01
430	2005/06/02	01	45743	117	05	01	CONTENTOR EM POLIETILENO 120LT AMARELO REF:228/A	ACT	47,30		47,30
430	2007/10/24	01	52455	106	02	99	MESA RECTANGULAR	ACT	38,45		38,45
430	2008/08/18	01	56775	107	01	10	COLCHAO ESP. 183X88X15	ACT	65,88		65,88
431	2001/12/03	01	35894	106	02	99	CADEIRA RODADA EM TECIDO CINZA	ACT	64,20		64,20
431	2003/06/17	01	41897	107	05	08	ESQUENTADOR	ACT	225,02		225,02
431	2004/08/27	01	43627	106	02	99	MESA ESCOLAR DUPLA	ACT	52,01		52,01
431	2005/06/02	01	45744	117	05	01	CONTENTOR EM POLIETILENO 120LT AMARELO REF:228/A	ACT	47,30		47,30
431	2007/10/24	01	52456	106	02	99	MESA RECTANGULAR	ACT	38,45		38,45
431	2008/08/18	01	56776	107	01	10	COLCHAO ESP. 183X88X15	ACT	65,88		65,88
432	2001/12/03	01	35895	106	02	99	CADEIRA RODADA EM TECIDO CINZA	ACT	64,20		64,20
432	2003/06/24	01	41898	101	02	03	HAL 5 N°351HS350060894	ACT	727,96		727,96
432	2004/08/27	01	43628	106	02	20	CADEIRA ESCOLAR	ACT	17,74		17,74
432	2005/06/02	01	45745	117	05	01	CONTENTOR EM POLIETILENO 120LT AZUL REF:228/B	ACT	47,30		47,30
432	2007/10/24	01	52457	106	02	99	MESA RECTANGULAR	ACT	38,45		38,45
432	2008/08/18	01	56777	107	01	10	COLCHAO ESP. 183X88X15	ACT	65,88		65,88
433	2001/12/03	01	35896	106	02	99	CADEIRA RODADA EM TECIDO CINZA	ACT	64,20		64,20
433	2004/08/27	01	43629	106	02	20	CADEIRA ESCOLAR	ACT	17,74		17,74
433	2005/06/02	01	45746	117	05	01	CONTENTOR EM POLIETILENO 120LT AZUL REF:228/B	ACT	47,30		47,30
433	2007/10/24	01	52458	106	02	99	MESA RECTANGULAR	ACT	38,45		38,45
433	2008/08/18	01	56778	107	01	10	COLCHAO ESP. 183X88X15	ACT	65,88		65,88
433	2019/05/28	01	95232	106	01	99	ESPALDAR SIMPLES EM MADEIRA 2,50X0,90mt com kit fixação para parede	ACT	171,90		171,90
434	1995/04/14	01	434	107	06	02	FRIGORIFICO	ACT	233,10		233,10
434	2000/07/18	011	23780	106	05	06	LIVRO - " TUDO SOBRE OS ANIMAIS SELVAGENS "	ACT	11,27		11,27
434	2001/12/03	01	35897	106	02	21	MESA ESCOLAR C/ ESTRUTURA EM TUBO BEIJE	ACT	33,79		33,79
Total Geral ou a Transportar .....									168.025.195,13	23.131.015,28	191.156.210,41

## FICHA PATRIMONIAL : 3 EQUIPAMENTO BÁSICO

Identificação dos bens							Tipo De Sit.	Valor Patrimonial	Alterações Patrimoniais	Valor Atual	
Numero Ordem	Data de Aquisição	Tipo	Nr.Inv.	Cl.	Tipo	Ben					Descrição
434	2003/05/30	01	41900	118	05	04	PLACA EM AÇO CARBONO-"TURISMO"	ACT	60,86		60,86
434	2004/08/27	01	43630	106	02	20	CADEIRA ESCOLAR	ACT	17,74		17,74
434	2005/06/02	01	45747	117	05	01	CONTENTOR EM POLIETILENO 120LT AZUL REF:228/B	ACT	47,30		47,30
434	2007/10/24	01	52459	106	02	99	MESA RECTANGULAR	ACT	38,45		38,45
434	2008/08/18	01	56779	107	01	10	COLCHAO ESP. 183X88X15	ACT	65,88		65,88
435	2001/12/03	01	35898	106	02	21	MESA ESCOLAR C/ ESTRUTURA EM TUBO BEIJE	ACT	33,79		33,79
435	2003/01/01	01	41901	104	06	19	MÁQUINA FOTOGRAFICA "MD2-ST OLIMPUS 19"	ACT	45,30		45,30
435	2004/08/27	01	43631	106	02	20	CADEIRA ESCOLAR	ACT	17,74		17,74
435	2005/07/08	01	45748	118	05	04	LÁPIDE EM GRANITO PARA INAUGURAÇÃO	ACT	384,28		384,28
435	2007/10/24	01	52460	106	02	99	MESA RECTANGULAR	ACT	38,45		38,45
435	2008/08/18	01	56780	107	01	10	COLCHAO ESP. 183X88X15	ACT	65,88		65,88
436	2001/12/03	01	35899	106	02	21	MESA ESCOLAR C/ ESTRUTURA EM TUBO BEIJE	ACT	33,79		33,79
436	2003/01/01	09	41902	106	05	06	LIVRO "JARDIM INFANTIL II"	ACT	117,91		117,91
436	2004/08/27	01	43632	106	02	20	CADEIRA ESCOLAR	ACT	17,74		17,74
436	2005/07/08	01	45749	118	05	04	LÁPIDE EM GRANITO PARA INAUGURAÇÃO	ACT	384,28		384,28
436	2007/10/24	01	52461	106	02	99	MESA RECTANGULAR	ACT	38,45		38,45
436	2008/08/18	01	56781	107	01	10	COLCHAO ESP. 183X88X15	ACT	65,88		65,88
436	2015/05/12	01	82487	106	03	14	VIDEOPROJETOR curta dist. EPSON EB-421 i com kit completo aranha para suporte	ACT	667,66	221,40	889,06
437	2001/12/03	01	35900	106	02	21	MESA ESCOLAR C/ ESTRUTURA EM TUBO BEIJE	ACT	33,79		33,79
437	2003/01/01	09	41903	106	05	06	LIVRO "ARTE E ACTIVIDADES"	ACT	117,91		117,91
437	2004/08/27	01	43633	106	02	20	CADEIRA ESCOLAR	ACT	17,74		17,74
437	2005/06/24	01	45750	118	05	04	LÁPIDE RÚSTICA EM GRANITO COM 250X100	ACT	886,80		886,80
437	2007/10/24	01	52462	106	02	99	MESA RECTANGULAR	ACT	37,45		37,45
437	2008/08/18	01	56782	107	01	10	COLCHAO ESP. 183X88X15	ACT	65,88		65,88
437	2010/06/14	01	68524	106	02	20	CADEIRA DE CRIANÇA 32CM	ACT	17,20		17,20
438	2001/12/03	01	35901	106	02	21	MESA ESCOLAR C/ ESTRUTURA EM TUBO BEIJE	ACT	33,79		33,79
438	2003/01/01	09	41904	106	03	99	LEITO DE CDs "LG CD581"	ACT	95,18		95,18
438	2004/08/27	01	43634	106	02	20	CADEIRA ESCOLAR	ACT	17,74		17,74
438	2005/06/24	01	45751	118	05	04	LÁPIDE RÚSTICA EM GRANITO COM 150X95	ACT	650,32		650,32
438	2007/10/24	01	52463	106	02	99	MESA RECTANGULAR	ACT	38,45		38,45
438	2008/08/18	01	56783	107	01	10	COLCHAO ESP. 183X88X15	ACT	65,88		65,88
439	2001/12/03	01	35902	106	02	21	MESA ESCOLAR C/ ESTRUTURA EM TUBO BEIJE	ACT	33,79		33,79
439	2003/01/01	09	41905	106	02	21	CONJUNTO DE ANIMAIS DOMÉSTICOS (345406)	ACT	33,42		33,42
439	2004/08/27	01	43635	106	02	20	CADEIRA ESCOLAR	ACT	17,74		17,74
439	2005/07/08	01	45752	118	05	04	LÁPIDE RÚSTICA EM GRANITO COM 150X95	ACT	650,32		650,32
439	2007/10/24	01	52464	106	02	99	MESA RECTANGULAR	ACT	38,45		38,45
439	2008/08/18	01	56784	107	01	10	COLCHAO ESP. 183X88X15	ACT	65,88		65,88
439	2017/03/01	01	88820	106	01	18	PAR DE REDES DE ANDEBOL em polipropileno sem nós de 3mm de espessura, malha 100mm, cor branco	ACT	48,98		48,98
439	2019/05/31	01	95238	107	06	04	MICROONDAS FLAMA 1824FL 20L 700W BR	ACT	51,95		51,95
440	2001/12/03	01	35903	106	02	21	MESA ESCOLAR C/ ESTRUTURA EM TUBO BEIJE	ACT	33,79		33,79
440	2004/08/27	01	43636	106	02	20	CADEIRA ESCOLAR	ACT	17,74		17,74
440	2005/06/24	01	45753	101	02	03	LICENÇA PARA O PROGRAMA URBANISMO	ACT	295,60		295,60
440	2007/10/24	01	52465	106	02	99	QUADRO DE GIZ COM 1.50X1.20	ACT	72,10		72,10
440	2008/08/18	01	56785	107	01	10	COLCHAO ESP. 183X88X15	ACT	65,88		65,88
440	2017/03/01	01	88821	106	01	18	PAR DE REDES DE ANDEBOL em polipropileno sem nós de 3mm de espessura, malha 100mm, cor branco	ACT	48,98		48,98
440	2019/05/31	01	95239	106	03	18	TELEVISÃO LG 28MT49S-PZ SMARTTV 28" HD N.S:804MAPN9V136	ACT	169,92		169,92
Total Geral ou a Transportar .....									168.031.059,18	23.131.236,68	191.162.295,86



## FICHA PATRIMONIAL : 3 EQUIPAMENTO BÁSICO

Identificação dos bens							Tipo De Sit.	Valor Patrimonial	Alterações Patrimoniais	Valor Atual	
Numero Ordem	Data de Aquisição	Tipo	Nr.Inv.	Cl.	Tipo	Ben					Descrição
441	1997/05/19	01	441	102	01	17	RÁDIO INTERCOMUNICADOR	ACT	341,68		341,68
441	2001/12/03	01	35904	106	02	21	MESA ESCOLAR C/ ESTRUTURA EM TUBO BEIJE	ACT	33,79		33,79
441	2004/08/27	01	43637	106	02	20	CADDEIRA ESCOLAR	ACT	17,74		17,74
441	2005/06/24	01	45754	101	02	03	LICENÇA PARA O PROGRAMA URBANISMO	ACT	295,60		295,60
441	2007/10/24	01	52466	106	02	99	QUADRO DE GIZ COM 1.50X1.20	ACT	72,10		72,10
441	2008/08/18	01	56786	107	01	10	COLCHAO ESP. 183X88X15	ACT	65,88		65,88
442	2000/07/18	011	23788	106	05	06	LIVRO - " VIAGEM À RODA DO MEU NOME "	ACT	5,99		5,99
442	2001/12/03	01	35905	106	02	21	MESA ESCOLAR C/ ESTRUTURA EM TUBO BEIJE	ACT	33,79		33,79
442	2003/07/11	01	41908	106	02	99	CAIXA DE ARRUMOS C/ RODÍZIOS	ACT	41,45		41,45
442	2004/08/27	01	43638	106	02	99	MESA ESCOLAR DUPLA	ACT	51,99		51,99
442	2005/06/24	01	45755	101	02	03	LICENÇA PARA O PROGRAMA URBANISMO	ACT	295,60		295,60
442	2007/10/24	01	52467	106	02	99	QUADRO DE GIZ COM 1.50X1.20	ACT	72,10		72,10
442	2008/08/18	01	56787	107	01	10	COLCHAO ESP. 183X88X15	ACT	65,88		65,88
442	2019/06/04	01	95241	107	04	07	EXAUSTOR METRELES MET 161X	ACT	85,01		85,01
443	1997/06/23	01	443	102	01	12	FAX	ACT	1.555,28		1.555,28
443	2001/12/03	01	35906	106	02	21	MESA ESCOLAR C/ ESTRUTURA EM TUBO BEIJE	ACT	33,79		33,79
443	2003/07/11	01	41909	106	02	99	SUORTE C/ 25 CAVIDES	ACT	100,67		100,67
443	2004/08/27	01	43639	106	02	99	ARMARIO METALICO	ACT	151,11		151,11
443	2005/06/24	01	45756	101	02	03	LICENÇA PARA O PROGRAMA URBANISMO	ACT	295,60		295,60
443	2007/10/24	01	52468	106	02	99	QUADRO DE GIZ COM 1.50X1.20	ACT	72,10		72,10
443	2008/08/18	01	56788	107	01	10	COLCHAO ESP. 183X88X15	ACT	65,88		65,88
443	2014/06/02	01	79950	112	03	03	SINAL ZONA - CHAPA ELECTROZINCADA, 66x84CM C/ TELA	ACT	48,40		48,40
444	1994/11/28	01	444	101	01	99	DATA-SWITCH 2 SAÍDAS	ACT	13,47		13,47
444	2001/12/03	01	35907	106	02	21	MESA ESCOLAR C/ ESTRUTURA EM TUBO BEIJE	ACT	33,79		33,79
444	2003/07/11	01	41910	106	02	99	BANCO DE ENCOSTO	ACT	94,74		94,74
444	2004/08/27	01	43640	106	02	99	ARMARIO METALICO	ACT	151,11		151,11
444	2005/06/24	01	45757	101	02	03	LICENÇA PARA O PROGRAMA URBANISMO	ACT	295,60		295,60
444	2007/10/24	01	52469	106	02	99	QUADRO DE GIZ COM 1.50X1.20	ACT	72,10		72,10
444	2008/08/18	01	56789	107	01	10	COLCHAO ESP. 183X88X15	ACT	65,88		65,88
444	2014/06/02	01	79951	112	03	03	SINAL ALUMINIO REFLECT. C/ ABA 700x1000MM 18 "APROX.ESCOLA"	ACT	113,00		113,00
445	2000/02/27	011	23791	202	09	01	TRACTOR LAMBORGHINI 21-52-PF	ACT	11.993,60		11.993,60
445	2001/12/03	01	35908	106	02	21	MESA ESCOLAR C/ ESTRUTURA EM TUBO BEIJE	ACT	33,79		33,79
445	2003/07/11	01	41911	106	02	99	BANCO DE ENCOSTO	ACT	94,74		94,74
445	2004/08/27	01	43641	106	02	99	ARMARIO METALICO	ACT	151,11		151,11
445	2007/10/24	01	52470	106	02	99	QUADRO DE GIZ COM 1.50X1.20	ACT	72,10		72,10
445	2008/08/18	01	56790	107	01	10	COLCHAO ESP. 183X88X15	ACT	65,88		65,88
445	2014/06/02	01	79952	112	03	03	SINAL ALUMINIO REFLECT. C/ ABA 700x1000MM 18 "APROX.ESCOLA"	ACT	113,00		113,00
445	2015/04/21	01	82496	101	01	02	COMPUTADOR ARROBABI i3 4GB SSD128GB	ACT	552,34		552,34
446	2001/12/03	01	35909	106	02	21	MESA ESCOLAR C/ ESTRUTURA EM TUBO BEIJE	ACT	33,79		33,79
446	2003/07/11	01	41912	106	02	99	BANCO DE ENCOSTO	ACT	94,74		94,74
446	2004/08/27	01	43642	106	02	99	ARMARIO METALICO	ACT	151,11		151,11
446	2007/10/24	01	52471	106	02	99	QUADRO DE GIZ COM 1.50X1.20	ACT	72,10		72,10
446	2008/08/18	01	56791	107	01	10	COLCHAO ESP. 183X88X15	ACT	65,88		65,88
446	2014/06/02	01	79953	112	03	03	SINAL ALUMINIO REFLECT. C/ ABA 700x1000MM 18 "APROX.ESCOLA"	ACT	113,00		113,00
447	2001/12/03	01	35910	106	02	21	MESA ESCOLAR C/ ESTRUTURA EM TUBO BEIJE	ACT	33,79		33,79
447	2003/07/11	01	41913	106	02	99	ESTANTE	ACT	189,49		189,49
Total Geral ou a Transportar .....									168.049.530,76	23.131.236,68	191.180.767,44

## MAPA DE INVENTÁRIO

Data : 2021/05/03

Ano : 2020

Pagina: 12

1

## FICHA PATRIMONIAL : 3 EQUIPAMENTO BÁSICO

Identificação dos bens							Tipo De Sit.	Valor Patrimonial	Alterações Patrimoniais	Valor Atual	
Numero Ordem	Data de Aquisição	Tipo	Nr.Inv.	Cl.	Tipo	Ben					Descrição
447	2004/08/27	01	43643	106	02	99	ARMARIO METALICO	ACT	151,11		151,11
447	2005/03/09	01	45760	111	01	02	ESCADA MULTI-USOS	ACT	178,85		178,85
447	2007/10/24	01	52472	106	02	99	QUADRO GIZ COM 2.50X 1.20	ACT	99,13		99,13
447	2008/08/18	01	56792	107	01	10	COLCHAO ESP. 183X88X15	ACT	65,88		65,88
447	2014/06/02	01	79954	112	03	03	SINAL ALUMINIO REFLECT. C/ ABA 700x1000MM 18 "APROX.ESCOLA"	ACT	113,00		113,00
448	2001/12/03	01	35911	106	02	21	MESA ESCOLAR C/ ESTRUTURA EM TUBO BEIJE	ACT	33,79		33,79
448	2003/07/11	01	41914	106	02	99	EXPOSITOR DUPLO C/ RODIZIOS	ACT	130,27		130,27
448	2004/08/27	01	43644	106	02	99	ARMARIO METALICO	ACT	151,11		151,11
448	2005/06/02	01	45761	110	01	01	TESTADOR DE CABOS DE REDE UTP/STP	ACT	56,76		56,76
448	2007/10/24	01	52473	106	02	99	QUADRO GIZ COM 2.50X 1.20	ACT	98,45		98,45
448	2008/08/18	01	56793	107	01	10	COLCHAO ESP. 183X88X15	ACT	65,88		65,88
448	2014/05/16	01	79955	101	02	02	Windows PRO 8.1 64bit PT	ACT	133,76		133,76
449	2001/12/03	01	35912	106	02	21	MESA ESCOLAR C/ ESTRUTURA EM TUBO BEIJE	ACT	33,79		33,79
449	2003/07/11	01	41915	106	02	99	SOFÁ DUPLO C/ ALMOFADAS	ACT	106,59		106,59
449	2004/08/27	01	43645	106	02	99	MESA DUPLA ESCOLAR	ACT	52,02		52,02
449	2005/03/08	01	45762	107	01	02	VESTIÁRIO METÁLICO DUPLO COM 4 CACIFES COM 625X1900 CINZA REF:5071.01.48	ACT	127,20		127,20
449	2007/10/24	01	52474	106	02	99	QUADRO GIZ COM 2.50X 1.20	ACT	98,45		98,45
449	2008/08/18	01	56794	107	01	10	COLCHAO ESP. 183X88X15	ACT	65,88		65,88
449	2019/06/12	01	95248	117	01	02	BOMBA SEKO serie TRP MOD.603 de controlo digital com controlador de potencial redox integrado, c/entrada para sensor temperatura Pt 100	ACT	495,70		495,70
450	2001/12/03	01	35913	106	02	21	MESA ESCOLAR C/ ESTRUTURA EM TUBO BEIJE	ACT	33,79		33,79
450	2003/07/11	01	41916	106	02	99	SOFÁ INDIVIDUAL C/ ALMOFADA	ACT	71,06		71,06
450	2004/08/27	01	43646	106	02	99	MESA DUPLA ESCOLAR	ACT	52,02		52,02
450	2005/03/08	01	45763	107	01	02	VESTIÁRIO METÁLICO COM 6 CACIFES COM 926X1900 CINZA REF:5005.01.48	ACT	173,95		173,95
450	2007/10/24	01	52475	106	02	99	QUADRO GIZ COM 2.50X 1.20	ACT	98,45		98,45
450	2008/08/18	01	56795	107	01	10	COLCHAO ESP. 183X88X15	ACT	65,88		65,88
450	2014/06/30	01	79957	107	05	05	Conjunto de equipamento do tipo "Tecnilima" ou equivalente, p/ aquecimento das águas do Pavilhão.	ACT	12.543,20		12.543,20
450	2015/04/21	01	82501	101	01	13	MONITOR 22" ASUS VE228DE LED	ACT	113,16		113,16
451	2001/12/03	01	35914	106	02	21	MESA ESCOLAR C/ ESTRUTURA EM TUBO BEIJE	ACT	33,79		33,79
451	2003/07/11	01	41917	106	02	99	SOFÁ INDIVIDUAL C/ ALMOFADA	ACT	71,05		71,05
451	2004/08/27	01	43647	106	02	99	MESA DUPLA ESCOLAR	ACT	52,02		52,02
451	2005/04/13	01	45764	102	01	99	BATERIA PARA RÁDIO GP320/340 A.CAPACIDADE	ACT	61,32		61,32
451	2007/10/24	01	52476	106	02	99	QUADRO GIZ COM 2.50X 1.20	ACT	98,45		98,45
451	2008/08/18	01	56796	107	01	10	COLCHAO ESP. 183X88X15	ACT	65,88		65,88
451	2014/06/30	01	79958	106	01	99	Tabela de Basquetebol rebatível lateralmente à parede, estr.em aço, tabela vidro acril. de 12mm. Refª BASQ2003	ACT	849,88		849,88
452	2001/12/03	01	35915	106	02	21	MESA ESCOLAR C/ ESTRUTURA EM TUBO BEIJE	ACT	33,79		33,79
452	2003/07/11	01	41918	106	02	99	ESPELHO (1,20x0,60)	ACT	94,74		94,74
452	2004/08/27	01	43648	106	02	99	MESA DUPLA ESCOLAR	ACT	52,02		52,02
452	2005/04/13	01	45765	102	01	99	CARREGADOR PARA RÁDIO P/110GP300 RÁPIDO	ACT	67,23		67,23
452	2007/10/24	01	52477	106	02	99	QUADRO GIZ COM 2.50X 1.20	ACT	98,45		98,45
452	2008/08/18	01	56797	107	01	10	COLCHAO ESP. 183X88X15	ACT	65,88		65,88
452	2014/06/30	01	79959	106	01	99	Tabela de Basquetebol rebatível lateralmente à parede, estr.em aço, tabela vidro acril. de 12mm. Refª BASQ2003	ACT	849,88		849,88
Total Geral ou a Transportar .....									168.067.434,27	23.131.236,68	191.198.670,95

## MAPA DE INVENTÁRIO

Data : 2021/05/03

Ano : 2020

Pagina: 12

2

## FICHA PATRIMONIAL : 3 EQUIPAMENTO BÁSICO

Identificação dos bens							Tipo De Sit.	Valor Patrimonial	Alterações Patrimoniais	Valor Atual	
Numero Ordem	Data de Aquisição	Tipo	Nr.Inv.	Cl.	Tipo	Bem					Descrição
453	2001/12/03	01	35916	106	02	21	MESA ESCOLAR C/ ESTRUTURA EM TUBO BEIJE	ACT	33,79		33,79
453	2003/07/11	01	41919	106	02	99	CERCA EM MADEIRA	ACT	71,07		71,07
453	2004/08/27	01	43649	106	02	99	MESA DUPLA ESCOLAR	ACT	52,02		52,02
453	2005/06/02	01	45766	117	05	01	CONTENTOR EM POLIETILENO DE 800LT 226 SISTEMA OSCHNER	ACT	156,07		156,07
453	2007/10/24	01	52478	106	02	99	QUADRO GIZ COM 2.50X 1.20	ACT	98,45		98,45
453	2008/08/18	01	56798	107	01	10	COLCHAO ESP. 183X88X15	ACT	65,88		65,88
453	2014/06/30	01	79960	106	01	99	Tabela de Basquetebol rebatível lateralmente à parede, estr.em aço, tabela vidro acril. de 12mm. Refª BASQ2003	ACT	849,88		849,88
454	2001/12/03	01	35917	106	02	21	MESA ESCOLAR C/ ESTRUTURA EM TUBO BEIJE	ACT	33,79		33,79
454	2003/07/11	01	41920	106	02	99	CERCA EM MADEIRA	ACT	71,06		71,06
454	2004/08/27	01	43650	106	02	99	MESA DUPLA ESCOLAR	ACT	52,02		52,02
454	2005/06/02	01	45767	117	05	01	CONTENTOR EM POLIETILENO DE 800LT 226 SISTEMA OSCHNER	ACT	156,08		156,08
454	2007/10/24	01	52479	106	02	99	QUADRO GIZ COM 2.50X 1.20	ACT	97,80		97,80
454	2008/08/18	01	56799	107	01	10	COLCHAO ESP. 183X88X15	ACT	65,88		65,88
454	2014/06/30	01	79961	106	01	99	Tabela de Basquetebol rebatível lateralmente à parede, estr.em aço, tabela vidro acril. de 12mm. Refª BASQ2003	ACT	849,88		849,88
455	2001/12/03	01	35918	106	02	21	MESA ESCOLAR C/ ESTRUTURA EM TUBO BEIJE	ACT	33,79		33,79
455	2003/07/11	01	41921	106	02	99	CERCA EM MADEIRA	ACT	71,06		71,06
455	2004/08/27	01	43651	106	02	99	MESA DUPLA ESCOLAR	ACT	52,02		52,02
455	2005/06/02	01	45768	117	05	01	CONTENTOR EM POLIETILENO DE 800LT 226 SISTEMA OSCHNER	ACT	156,08		156,08
455	2006/09/14	01	50572	107	06	02	FRIGORIFICO INDESIT	ACT	277,58		277,58
455	2007/10/24	01	52480	106	02	99	MESA SECRETARIA	ACT	106,57		106,57
455	2008/08/18	01	56800	107	01	10	COLCHAO ESP. 183X88X15	ACT	65,88		65,88
455	2014/06/30	01	79962	106	01	04	Baliza Andebol/Futsal em tubo aço redondo de 80mm, medidas oficiais: 3x2mts, Refª.ANDE0003 ou equivalente	ACT	128,55		128,55
455	2015/04/21	01	82506	101	02	03	MS OFFICE 2013 Standard Educação	ACT	68,01		68,01
456	2001/12/03	01	35919	106	02	21	MESA ESCOLAR C/ ESTRUTURA EM TUBO BEIJE	ACT	33,79		33,79
456	2003/07/11	01	41922	106	02	99	CERCA EM MADEIRA	ACT	71,06		71,06
456	2004/08/27	01	43652	106	02	99	MESA DUPLA ESCOLAR	ACT	52,02		52,02
456	2005/05/30	01	45769	102	01	99	BATERIA PARA RÁDIO GP300 1200MAH	ACT	61,32		61,32
456	2006/08/29	01	50573	109	03	02	ASPERSOR 11/4 COM TRIPE	ACT	109,05		109,05
456	2007/10/24	01	52481	106	02	99	MESA SECRETARIA	ACT	106,57		106,57
456	2008/08/18	01	56801	107	01	10	COLCHAO ESP. 183X88X15	ACT	65,88		65,88
456	2014/06/30	01	79963	106	01	04	Baliza Andebol/Futsal em tubo aço redondo de 80mm, medidas oficiais: 3x2mts, Refª.ANDE0003 ou equivalente	ACT	128,55		128,55
456	2017/03/01	01	88837	106	02	99	SUPORTE DE PAREDE IWB FERRO 130cm	ACT	60,88		60,88
456	2020/07/28	01	96547				REDUTOR PRESSÃO membrana pn25 2"PF		312,22		312,22
457	2001/12/03	01	35920	106	02	21	MESA ESCOLAR C/ ESTRUTURA EM TUBO BEIJE	ACT	33,79		33,79
457	2003/07/11	01	41923	106	02	99	CERCA EM MADEIRA	ACT	71,06		71,06
457	2004/08/27	01	43653	106	02	99	MESA DUPLA ESCOLAR	ACT	52,02		52,02
457	2005/04/12	01	45770	110	15	99	ESQUADREJADORA SICAR PARTNER 3200	ACT	7.685,60		7.685,60
457	2007/10/24	01	52482	106	02	99	MESA SECRETARIA	ACT	106,57		106,57
457	2008/08/18	01	56802	107	01	10	COLCHAO ESP. 183X88X15	ACT	65,88		65,88
457	2014/06/30	01	79964	106	01	18	Par de redes de Andebol em polipropileno sem nós, 3mm espessura, malha 100mm, branco. Refª.ANDE1007 ou equivalente.	ACT	26,23		26,23
457	2020/08/05	01	96548				MÁQUINA LAVAR À PRESSÃO 11CV 240bar 16/m B16/220 Kranz, c/ lança Kranzle 500mm 045(verde)	ACT	2.955,69		2.955,69
458	2001/12/03	01	35921	106	02	21	MESA ESCOLAR C/ ESTRUTURA EM TUBO BEIJE	ACT	33,79		33,79
Total Geral ou a Transportar .....									168.083.079,45	23.131.236,68	191.214.316,13

## FICHA PATRIMONIAL : 3 EQUIPAMENTO BÁSICO

Identificação dos bens							Tipo De Sit.	Valor Patrimonial	Alterações Patrimoniais	Valor Atual	
Numero Ordem	Data de Aquisição	Tipo	Nr.Inv.	Cl.	Tipo	Bem					Descrição
458	2003/07/11	01	41924	106	02	99	CERCA EM MADEIRA	ACT	71,06	71,06	
458	2004/08/27	01	43654	106	02	99	MESA DUPLA ESCOLAR	ACT	52,02	52,02	
458	2005/09/08	01	45771	118	08	99	COBERTURA BEGE PARA PALCO DE 50M2, INCLUI: COBERTURA, 3 LATERAIS, 3 SAIAS	ACT	1.917,96	1.917,96	
458	2006/06/23	01	50575	107	01	02	ARMARIO CACIFO	ACT	142,74	142,74	
458	2007/10/24	01	52483	106	02	99	MESA SECRETARIA	ACT	106,57	106,57	
458	2008/08/18	01	56803	107	01	10	COLCHAO ESP. 183X88X15	ACT	65,88	65,88	
458	2014/06/30	01	79965	106	01	99	Par de Poste de Voleibol p/ inserção ao solo, perfil redondo aluminio lacado de 80mm. Ref°.VOLE0002 ou equivalente	ACT	118,22	118,22	
458	2020/07/24	01	96549				MARCO INCÊNDIO Somepal c/curva Flangeada	ACT	1.070,10	1.070,10	
459	2001/12/03	01	35922	106	02	21	MESA ESCOLAR C/ ESTRUTURA EM TUBO BEIJE	ACT	33,79	33,79	
459	2003/07/11	01	41925	106	02	99	CERCA EM MADEIRA	ACT	71,06	71,06	
459	2004/08/27	01	43655	106	02	99	MESA DUPLA ESCOLAR	ACT	52,02	52,02	
459	2005/07/14	01	45772	107	03	99	LANTERNA	ACT	42,23	42,23	
459	2007/10/24	01	52484	106	02	99	MESA SECRETARIA	ACT	106,57	106,57	
459	2008/08/18	01	56804	107	01	99	ESTRADO 183X88 C/ PES	ACT	38,61	38,61	
459	2014/06/30	01	79966	106	01	18	Rede de voleibol em polipropileno, s/nós, 3mm espessura, cor preta, cinta PVC. Ref°. VOLE1003 ou equivalente	ACT	21,22	21,22	
460	2001/12/03	01	35923	106	02	21	MESA ESCOLAR C/ ESTRUTURA EM TUBO BEIJE	ACT	33,79	33,79	
460	2003/07/11	01	41926	106	02	99	CERCA EM MADEIRA	ACT	71,06	71,06	
460	2004/08/27	01	43656	106	02	99	MESA DUPLA ESCOLAR	ACT	52,02	52,02	
460	2006/07/07	01	50577	106	03	99	DVD SAMSUNG	ACT	127,44	127,44	
460	2007/10/24	01	52485	106	02	99	MESA SECRETARIA	ACT	106,57	106,57	
460	2008/08/18	01	56805	107	01	99	ESTRADO 183X88 C/ PES	ACT	38,61	38,61	
460	2014/06/30	01	79967	106	01	99	Baliza Andebol/Futsal em tubo aço redondo de 80mm, medidas oficiais: 3x2mts, Ref°.ANDE0003 ou equivalente	ACT	13,33	13,33	
460	2019/06/13	01	95259	107	01	03	BANCO LÍRIO np 14	ACT	30,61	30,61	
460	2020/08/18	01	96551				FOTÔMETRO LOVIBOND MD110 6 parametros c/mala	ACT	599,01	599,01	
461	2001/12/03	01	35924	106	02	21	MESA ESCOLAR C/ ESTRUTURA EM TUBO BEIJE	ACT	33,79	33,79	
461	2003/07/11	01	41927	106	02	99	CERCA EM MADEIRA	ACT	71,06	71,06	
461	2004/08/27	01	43657	106	02	99	MESA DUPLA ESCOLAR	ACT	52,02	52,02	
461	2005/05/27	01	45774	110	15	99	MÁQUINA ORLADORA VIRUTEX AG 98F	ACT	327,89	327,89	
461	2006/07/07	01	50578	106	03	01	AMPLIFICADOR PA40	ACT	81,13	81,13	
461	2007/10/24	01	52486	106	02	99	MESA SECRETARIA	ACT	106,57	106,57	
461	2008/08/18	01	56806	107	01	99	ESTRADO 183X88 C/ PES	ACT	38,61	38,61	
461	2014/06/30	01	79968	106	01	99	Baliza Andebol/Futsal em tubo aço redondo de 80mm, medidas oficiais: 3x2mts, Ref°.ANDE0003 ou equivalente	ACT	13,33	13,33	
462	2001/12/03	01	35925	106	02	21	MESA ESCOLAR C/ ESTRUTURA EM TUBO BEIJE	ACT	33,79	33,79	
462	2003/07/11	01	41928	106	02	99	CERCA EM MADEIRA	ACT	71,06	71,06	
462	2004/08/27	01	43658	106	02	99	MESA DUPLA ESCOLAR	ACT	52,02	52,02	
462	2005/04/12	01	45775	118	08	99	ESTRUTURA METÁLICA COMPLETA PARA O PALCO	ACT	2.512,60	2.512,60	
462	2006/06/29	01	50579	106	02	99	GUARDA ROUPA	ACT	106,46	106,46	
462	2007/10/24	01	52487	106	02	99	MESA SECRETARIA	ACT	106,57	106,57	
462	2008/08/18	01	56807	107	01	99	ESTRADO 183X88 C/ PES	ACT	38,61	38,61	
462	2014/06/30	01	79969	106	01	99	Conjunto de redes de protecção a aplicar nos topos do campo, em rede de polipropileno s/ nós, c/ 4mm espessura, Dim.24m largura e 7m altura. Ref°. INFR0030	ACT	656,88	656,88	
Total Geral ou a Transportar .....									168.092.364,33	23.131.236,68	191.223.601,01

## FICHA PATRIMONIAL : 3 EQUIPAMENTO BÁSICO

Identificação dos bens							Tipo	Valor	Alterações	Valor	
Numero	Data de	Tipo	Nr.Inv.	Cl.	Tipo	Ben	Descrição	De	Patrimonial	Patrimoniais	Atual
Ordem	Aquisição							Sit.			
463	2001/12/03	01	35926	106	02	21	MESA ESCOLAR C/ ESTRUTURA EM TUBO BEIJE	ACT	33,79		33,79
463	2003/07/11	01	41929	106	02	99	SOFÁ INDIVIDUAL C/ ALMOFADA	ACT	71,06		71,06
463	2004/08/27	01	43659	106	02	99	MESA DUPLA ESCOLAR	ACT	52,02		52,02
463	2005/07/13	01	45776	109	02	99	APARELHO SÔNICO ANTI-RATOS	ACT	141,89		141,89
463	2006/06/29	01	50580	106	02	99	CAMA EM MADEIRA		81,71		81,71
463	2007/10/24	01	52488	106	02	99	MESA SECRETARIA	ACT	106,57		106,57
463	2008/08/18	01	56808	107	01	99	ESTRADO 183X88 C/ PES	ACT	38,61		38,61
463	2010/06/14	01	68550	106	02	20	CADEIRA DE CRIANÇA 32CM	ACT	16,86		16,86
463	2014/06/30	01	79970	106	01	99	Banco suplente p/ interior c/ 6 lugares individuais, Refª. INFR2009 ou equivalente.	ACT	161,07		161,07
463	2015/03/11	01	82514	101	01	13	MONITOR 21,5" TFT LED ASUS - VS228DE	ACT	109,91		109,91
464	2001/12/03	01	35927	106	02	21	MESA ESCOLAR C/ ESTRUTURA EM TUBO BEIJE	ACT	33,79		33,79
464	2003/07/11	01	41930	106	02	99	SOFÁ INDIVIDUAL C/ ALMOFADA	ACT	71,06		71,06
464	2004/08/27	01	43660	106	02	99	MESA DUPLA ESCOLAR	ACT	52,02		52,02
464	2005/07/14	01	45777	101	02	03	LICENÇA DE CLIENTES DA APLICAÇÃO DE ARMAZÉM	ACT	449,31		449,31
464	2006/06/29	01	50581	106	02	99	MESINHA CABECEIRA		61,28		61,28
464	2007/10/24	01	52489	106	02	99	MESA SECRETARIA	ACT	106,57		106,57
464	2008/08/18	01	56809	107	01	99	ESTRADO 183X88 C/ PES	ACT	38,61		38,61
464	2014/06/30	01	79971	106	01	99	Banco suplente p/ interior c/ 6 lugares individuais, Refª. INFR2009 ou equivalente.	ACT	161,07		161,07
465	2001/12/03	01	35928	106	02	21	MESA ESCOLAR C/ ESTRUTURA EM TUBO BEIJE	ACT	33,79		33,79
465	2003/07/11	01	41931	106	02	99	SOFÁ DUPLA C/ ALMOFADA	ACT	106,59		106,59
465	2004/08/27	01	43661	106	02	20	CADEIRA ESCOLAR	ACT	17,74		17,74
465	2005/07/14	01	45778	101	02	03	LICENÇA DE CLIENTES DA APLICAÇÃO DE ARMAZÉM	ACT	449,31		449,31
465	2006/06/29	01	50582	106	02	99	COMODA		111,75		111,75
465	2007/10/24	01	52490	106	02	99	MESA SECRETARIA	ACT	106,57		106,57
465	2008/08/18	01	56810	107	01	99	ESTRADO 183X88 C/ PES	ACT	38,61		38,61
465	2012/08/01	01	72144	101	01	02	COMPUTADOR INTEL CORE I5 2400	ACT	436,33		436,33
465	2014/06/30	01	79972	106	01	99	Marcador electronico polidesportivo do tipo "Junior Plus" - Refª. MAR00004. ou equivalente, dim 130x50x5cm, digitos de 16cm formados p/ leds alta luminosidade.	ACT	922,35		922,35
466	2001/12/03	01	35929	106	02	21	MESA ESCOLAR C/ ESTRUTURA EM TUBO BEIJE	ACT	33,79		33,79
466	2003/07/11	01	41932	106	02	99	EXPOSITOR DUPLA C/ RODIZIOS	ACT	130,27		130,27
466	2004/08/27	01	43662	106	02	20	CADEIRA ESCOLAR	ACT	17,74		17,74
466	2005/07/14	01	45779	101	02	03	LICENÇA DE CLIENTES DA APLICAÇÃO DE ARMAZÉM	ACT	449,31		449,31
466	2006/06/29	01	50583	106	02	99	SOFA EM ESPUMA		92,52		92,52
466	2007/10/24	01	52491	106	02	99	MESA SECRETARIA	ACT	106,57		106,57
466	2008/08/18	01	56811	107	01	99	ESTRADO 183X88 C/ PES	ACT	38,61		38,61
466	2011/05/19	01	70503	106	02	20	CADEIRA DE CRIANÇA 36CM	ACT	17,72		17,72
466	2014/06/30	01	79973	106	01	03	Cacifo p/ balneário, c/ banco do tipo "Banema BN-32P+banco" ou equivalente, 3 colunas c/ 2 portas, compacto fenolico, pés em PVC reguláveis.	ACT	448,00		448,00
467	2001/12/03	01	35930	106	02	21	MESA ESCOLAR C/ ESTRUTURA EM TUBO BEIJE	ACT	33,79		33,79
467	2003/07/11	01	41933	106	02	99	ESTANTE EM MADEIRA	ACT	189,49		189,49
467	2004/08/27	01	43663	106	02	20	CADEIRA ESCOLAR	ACT	17,74		17,74
467	2005/07/14	01	45780	101	02	03	LICENÇA DE CLIENTES DA APLICAÇÃO DE ARMAZÉM	ACT	342,90		342,90
467	2006/06/29	01	50584	106	02	99	MESA CIRCULAR		46,86		46,86
467	2007/10/24	01	52492	106	02	99	MESA SECRETARIA	ACT	106,57		106,57
467	2008/08/18	01	56812	107	01	99	ESTRADO 183X88 C/ PES	ACT	38,61		38,61
Total Geral ou a Transportar .....									168.098.485,06	23.131.236,68	191.229.721,74

## MAPA DE INVENTÁRIO

Data : 2021/05/03

Ano : 2020

Pagina: 12

5

## FICHA PATRIMONIAL : 3 EQUIPAMENTO BÁSICO

Identificação dos bens							Tipo	Valor	Alterações	Valor	
Numero	Data de	Tipo	Nr.Inv.	Cl.	Tipo	Bem	De	Patrimonial	Patrimoniais	Atual	
Ordem	Aquisição						Sit.				
467	2014/06/30	01	79974	106	01	03		ACT	385,41		385,41
468	2001/12/03	01	35931	106	02	21		ACT	33,79		33,79
468	2003/07/11	01	41934	106	02	99		ACT	94,74		94,74
468	2004/08/27	01	43664	106	02	20		ACT	17,74		17,74
468	2005/07/14	01	45781	101	02	03		ACT	342,90		342,90
468	2006/06/29	01	50585	106	02	99			25,64		25,64
468	2007/10/24	01	52493	106	02	99		ACT	106,57		106,57
468	2008/08/18	01	56813	107	01	99		ACT	38,61		38,61
468	2014/06/30	01	79975	106	01	03		ACT	385,41		385,41
469	2001/12/03	01	35932	106	02	21		ACT	33,79		33,79
469	2003/07/11	01	41935	106	02	99		ACT	94,74		94,74
469	2004/08/27	01	43665	106	02	20		ACT	17,74		17,74
469	2005/06/20	01	45782	117	01	99		ACT	19,98		19,98
469	2006/06/29	01	50586	106	02	99			25,64		25,64
469	2007/10/24	01	52494	106	02	99		ACT	106,57		106,57
469	2008/08/18	01	56814	107	01	99		ACT	38,61		38,61
469	2014/06/30	01	79976	106	01	03		ACT	385,41		385,41
470	2001/12/03	01	35933	106	02	21		ACT	33,79		33,79
470	2003/07/11	01	41936	106	02	99		ACT	94,74		94,74
470	2004/08/27	01	43666	106	02	20		ACT	17,74		17,74
470	2005/04/12	01	45783	106	02	15		ACT	106,06		106,06
470	2006/06/29	01	50587	106	02	99			25,64		25,64
470	2007/10/24	01	52495	106	02	99		ACT	106,57		106,57
470	2008/08/18	01	56815	107	01	99		ACT	38,61		38,61
470	2014/06/30	01	79977	106	01	03		ACT	385,41		385,41
471	2001/12/03	01	35934	106	02	21		ACT	33,79		33,79
471	2003/07/11	01	41937	106	02	99		ACT	94,74		94,74
471	2004/08/27	01	43667	106	02	20		ACT	17,74		17,74
471	2005/04/12	01	45784	106	02	15		ACT	106,06		106,06
471	2006/06/29	01	50588	106	02	99			25,64		25,64
471	2007/10/24	01	52496	106	02	99		ACT	106,57		106,57
471	2008/08/18	01	56816	107	01	99		ACT	38,61		38,61
471	2014/06/30	01	79978	106	01	05		ACT	59,29		59,29
472	2001/12/03	01	35935	106	02	21		ACT	33,79		33,79
472	2003/07/11	01	41938	106	02	99		ACT	100,67		100,67
472	2004/08/27	01	43668	106	02	20		ACT	17,74		17,74
472	2005/04/12	01	45785	106	02	15		ACT	106,06		106,06
472	2006/06/29	01	50589	106	02	99			80,51		80,51
Total Geral ou a Transportar .....									168.102.268,12	23.131.236,68	191.233.504,80

## MAPA DE INVENTÁRIO

Data : 2021/05/03

Ano : 2020

Pagina: 12

6

## FICHA PATRIMONIAL : 3 EQUIPAMENTO BÁSICO

Identificação dos bens							Tipo De Sit.	Valor Patrimonial	Alterações Patrimoniais	Valor Atual	
Numero Ordem	Data de Aquisição	Tipo	Nr.Inv.	Cl.	Tipo	Bem					Descrição
472	2007/10/24	01	52497	106	02	99	MESA SECRETARIA	ACT	106,54		106,54
472	2008/08/18	01	56817	107	01	99	ESTRADO 183X88 C/ PES	ACT	38,61		38,61
472	2014/06/30	01	79979	106	01	05	Banco Fenólico de parede c/ régua de cabides,do tipo"Banema BN-BL4" ou equivalente, estrut. e ferragens em inox, régua fenólica de 13mm.	ACT	59,29		59,29
472	2015/05/12	01	82523	106	03	14	VIDEOPROJETOR curta dist. EPSON EB-421 i com kit completo aranha para suporte	ACT	667,66		667,66
472	2020/08/21	01	96563				MÁQUINA LAVADORA PROFISSIONAL KRANZLE 160 TST FF33079365	ACT	1.418,01		1.418,01
473	2001/12/03	01	35936	106	02	21	MESA ESCOLAR C/ ESTRUTURA EM TUBO BEIJE	ACT	33,79		33,79
473	2003/07/11	01	41939	106	02	99	CAIXA PARA ARRUMOS C/ RODIZIOS	ACT	41,45		41,45
473	2004/08/27	01	43669	106	02	20	CADEIRA ESCOLAR	ACT	17,74		17,74
473	2005/04/12	01	45786	106	02	15	QUADRO LOUSANITE PRETO 2500X1200 REF:VISOLP015	ACT	106,06		106,06
473	2006/06/29	01	50590	106	02	99	FOGAO	ACT	72,09		72,09
473	2007/10/24	01	52498	106	02	99	CADEIRA GIRATORIA S/ BRACOS	ACT	71,84		71,84
473	2008/08/18	01	56818	107	01	99	ESTRADO 183X88 C/ PES	ACT	38,61		38,61
473	2014/06/30	01	79980	106	01	05	Banco Fenólico de parede c/ régua de cabides,do tipo"Banema BN-BL4" ou equivalente, estrut. e ferragens em inox, régua fenólica de 13mm.	ACT	59,29		59,29
473	2020/07/28	01	96564				TRIPÉ p/ MICROFONE PERCHE RODE BOOMPOLE Alumínio	ACT	125,46		125,46
474	2001/12/03	01	35937	106	02	21	MESA ESCOLAR C/ ESTRUTURA EM TUBO BEIJE	ACT	33,79		33,79
474	2003/06/25	01	41940	101	01	20	SCANNER CÓDIGO DE BARRAS	ACT	70,94		70,94
474	2004/08/27	01	43670	106	02	20	CADEIRA ESCOLAR	ACT	17,74		17,74
474	2005/04/12	01	45787	106	02	15	QUADRO LOUSANITE PRETO 2500X1200 REF:VISOLP015	ACT	106,06		106,06
474	2006/06/29	01	50591	106	02	99	LAVA LOICA	ACT	92,52		92,52
474	2007/10/24	01	52499	106	02	99	CADEIRA GIRATORIA S/ BRACOS	ACT	71,84		71,84
474	2008/08/18	01	56819	107	01	99	ESTRADO 183X88 C/ PES	ACT	38,61		38,61
474	2014/06/30	01	79981	106	01	05	Banco Fenólico de parede c/ régua de cabides,do tipo"Banema BN-BL4" ou equivalente, estrut. e ferragens em inox, régua fenólica de 13mm.	ACT	59,29		59,29
474	2020/07/28	01	96565				TRIPÉ p/ MICROFONE PERCHE RODE BOOMPOLE Alumínio	ACT	125,46		125,46
475	2001/12/03	01	35938	106	02	21	MESA ESCOLAR C/ ESTRUTURA EM TUBO BEIJE	ACT	33,79		33,79
475	2003/06/25	01	41941	101	01	20	SECANER CÓDIGO DE BARRAS	ACT	70,94		70,94
475	2004/08/27	01	43671	106	02	20	CADEIRA ESCOLAR	ACT	17,74		17,74
475	2005/04/12	01	45788	106	02	15	QUADRO LOUSANITE PRETO 2500X1200 REF:VISOLP015	ACT	106,07		106,07
475	2006/06/29	01	50592	106	02	99	ARMARIO LOUCEIRO	ACT	106,94		106,94
475	2007/10/24	01	52500	106	02	99	CADEIRA GIRATORIA S/ BRACOS	ACT	71,84		71,84
475	2008/08/18	01	56820	107	01	99	ESTRADO 183X88 C/ PES	ACT	38,61		38,61
475	2014/06/30	01	79982	106	01	05	Banco Fenólico de parede c/ régua de cabides,do tipo"Banema BN-BL4" ou equivalente, estrut. e ferragens em inox, régua fenólica de 13mm.	ACT	59,29		59,29
475	2020/07/28	01	96566				TRIPÉ p/ MICROFONE PERCHE RODE BOOMPOLE Alumínio	ACT	125,46		125,46
476	2001/12/03	01	35939	106	02	21	MESA ESCOLAR C/ ESTRUTURA EM TUBO BEIJE	ACT	33,79		33,79
476	2003/06/24	01	41942	101	01	15	JET DIRECT 200M PRINT SERVER	ACT	251,26		251,26
476	2004/08/27	01	43672	106	02	20	CADEIRA ESCOLAR	ACT	17,74		17,74
476	2005/02/04	01	45789	107	04	04	DESUMIDIFICADOR JOCEL JDE-421-B2	ACT	100,44		100,44
476	2006/06/29	01	50593	106	02	99	FRIGORIFICO	ACT	81,71		81,71
476	2007/10/24	01	52501	106	02	99	CADEIRA GIRATORIA S/ BRACOS	ACT	71,84		71,84
476	2008/08/18	01	56821	107	01	99	ESTRADO 183X88 C/ PES	ACT	38,61		38,61
Total Geral ou a Transportar .....									168.106.966,88	23.131.236,68	191.238.203,56



## FICHA PATRIMONIAL : 3 EQUIPAMENTO BÁSICO

Identificação dos bens							Tipo De Sit.	Valor Patrimonial	Alterações Patrimoniais	Valor Atual	
Numero Ordem	Data de Aquisição	Tipo	Nr.Inv.	Cl.	Tipo	Bem					Descrição
476	2014/06/30	01	79983	106	01	05	Banco Fenólico de parede c/ régua de cabides,do tipo"Banema BN-BL4" ou equivalente, estrut. e ferragens em inox, régua fenólicas de 13mm.	ACT	59,29		59,29
476	2019/06/14	01	95275	101	01	21	TECLADO C/RATO MICROSOFT OPTICO S/FIOS PRETO OEM	ACT	40,59		40,59
477	2001/12/03	01	35940	106	02	21	MESA ESCOLAR C/ ESTRUTURA EM TUBO BEIJE	ACT	33,79		33,79
477	2004/08/27	01	43673	106	02	20	CADEIRA ESCOLAR	ACT	17,74		17,74
477	2005/06/15	01	45790	117	05	99	ECOPONTO MINIMAX COM 3 CONTENTORES DE 50LT DE COR AZUL, VERDE E AMARELO	ACT	103,86		103,86
477	2006/06/29	01	50594	106	02	99	EXPOSITOR MOVEL		92,52		92,52
477	2007/10/24	01	52502	106	02	99	CADEIRA GIRATORIA S/ BRACOS	ACT	71,84		71,84
477	2008/08/18	01	56822	107	01	99	ESTRADO 183X88 C/ PES	ACT	38,61		38,61
477	2014/06/30	01	79984	106	01	05	Banco Fenólico de parede c/ régua de cabides,do tipo"Banema BN-BL4" ou equivalente, estrut. e ferragens em inox, régua fenólicas de 13mm.	ACT	59,29		59,29
478	2001/12/03	01	35941	106	02	21	MESA ESCOLAR C/ ESTRUTURA EM TUBO BEIJE	ACT	33,79		33,79
478	2004/08/27	01	43674	106	02	20	CADEIRA ESCOLAR	ACT	17,74		17,74
478	2005/06/15	01	45791	117	05	99	ECOPONTO MINIMAX COM 3 CONTENTORES DE 50LT DE COR AZUL, VERDE E AMARELO	ACT	103,86		103,86
478	2006/06/29	01	50595	106	02	99	ARCA		91,32		91,32
478	2007/10/24	01	52503	106	02	99	CADEIRA GIRATORIA S/ BRACOS	ACT	71,84		71,84
478	2008/08/18	01	56823	107	01	99	ESTRADO 183X88 C/ PES	ACT	38,61		38,61
478	2014/06/30	01	79985	106	01	05	Banco Fenólico de parede c/ régua de cabides,do tipo"Banema BN-BL4" ou equivalente, estrut. e ferragens em inox, régua fenólicas de 13mm.	ACT	59,29		59,29
479	2001/12/03	01	35942	106	02	21	MESA ESCOLAR C/ ESTRUTURA EM TUBO BEIJE	ACT	33,79		33,79
479	2004/08/27	01	43675	106	02	20	CADEIRA ESCOLAR	ACT	17,74		17,74
479	2005/06/15	01	45792	117	05	99	ECOPONTO MINIMAX COM 3 CONTENTORES DE 50LT DE COR AZUL, VERDE E AMARELO	ACT	103,87		103,87
479	2006/06/29	01	50596	106	02	99	BANCO CORRIDO		449,67		449,67
479	2007/10/24	01	52504	106	02	99	CADEIRA GIRATORIA S/ BRACOS	ACT	71,84		71,84
479	2008/08/18	01	56824	107	01	99	ESTRADO 183X88 C/ PES	ACT	38,61		38,61
479	2014/06/30	01	79986	106	01	05	Banco Fenólico de parede c/ régua de cabides,do tipo"Banema BN-BL4" ou equivalente, estrut. e ferragens em inox, régua fenólicas de 13mm.	ACT	59,29		59,29
480	2001/12/03	01	35943	106	02	21	MESA ESCOLAR C/ ESTRUTURA EM TUBO BEIJE	ACT	33,79		33,79
480	2004/08/27	01	43676	106	02	20	CADEIRA ESCOLAR	ACT	17,74		17,74
480	2006/06/29	01	50597	106	02	99	MESA	ACT	40,85		40,85
480	2007/10/24	01	52505	106	02	99	CADEIRA GIRATORIA S/ BRACOS	ACT	71,84		71,84
480	2008/08/18	01	56825	107	01	99	ESTRADO 183X88 C/ PES	ACT	38,61		38,61
480	2014/06/30	01	79987	106	01	05	Banco Fenólico de parede c/ régua de cabides,do tipo"Banema BN-BL4" ou equivalente, estrut. e ferragens em inox, régua fenólicas de 13mm.	ACT	59,29		59,29
481	2001/12/03	01	35944	106	02	21	MESA ESCOLAR C/ ESTRUTURA EM TUBO BEIJE	ACT	33,79		33,79
481	2004/08/27	01	43677	106	02	20	CADEIRA ESCOLAR	ACT	17,74		17,74
481	2006/06/29	01	50598	106	02	20	CADEIRA	ACT	16,04		16,04
481	2007/10/24	01	52506	106	02	99	CADEIRA GIRATORIA S/ BRACOS	ACT	71,84		71,84
481	2008/08/18	01	56826	107	01	99	ESTRADO 183X88 C/ PES	ACT	38,61		38,61
Total Geral ou a Transportar .....									168.109.115,81	23.131.236,68	191.240.352,49

## FICHA PATRIMONIAL : 3 EQUIPAMENTO BÁSICO

Identificação dos bens							Tipo	Valor	Alterações	Valor
Numero	Data de	Tipo	Nr.Inv.	Cl.	Tipo	Bem	De	Patrimonial	Patrimoniais	Atual
Ordem	Aquisição						Sit.			
481	2014/06/30	01	79988	106	01	05		59,29		59,29
482	2001/12/03	01	35945	106	02	21		33,79		33,79
482	2003/01/01	09	41948	106	03	99		67,98		67,98
482	2004/08/27	01	43678	106	02	20		17,74		17,74
482	2006/06/29	01	50599	106	02	20		16,04		16,04
482	2007/10/24	01	52507	106	02	99		71,84		71,84
482	2008/08/18	01	56827	107	01	99		38,61		38,61
482	2014/06/30	01	79989	106	01	05		59,29		59,29
482	2015/04/10	01	82533	106	03	14		667,66		667,66
483	2001/12/03	01	35946	106	02	21		33,79		33,79
483	2003/01/01	09	41949	106	05	06		117,84		117,84
483	2004/08/27	01	43679	106	02	20		17,74		17,74
483	2007/10/24	01	52508	106	02	99		71,84		71,84
483	2008/08/18	01	56828	107	01	99		38,61		38,61
483	2012/08/01	01	72162	101	02	02		140,55		140,55
483	2014/06/30	01	79990	106	01	05		59,29		59,29
484	2001/12/03	01	35947	106	02	21		33,79		33,79
484	2004/08/27	01	43680	106	02	20		17,74		17,74
484	2005/03/22	01	45797	106	06	17		98,38		98,38
484	2007/10/24	01	52509	106	02	99		71,84		71,84
484	2008/08/18	01	56829	107	01	99		38,61		38,61
484	2014/06/30	01	79991	106	01	05		59,29		59,29
485	2001/12/03	01	35948	106	02	21		33,79		33,79
485	2004/08/27	01	43681	106	02	20		17,74		17,74
485	2007/10/24	01	52510	106	02	99		71,84		71,84
485	2008/08/18	01	56830	107	01	99		38,61		38,61
485	2014/06/30	01	79992	106	01	05		59,29		59,29
486	2001/12/03	01	35949	106	02	21		33,79		33,79
486	2003/08/05	01	41952	102	01	17		602,89		602,89
486	2004/08/27	01	43682	106	02	20		17,74		17,74
486	2007/10/24	01	52511	106	02	99		71,84		71,84
486	2008/08/18	01	56831	107	01	99		38,61		38,61
486	2014/06/30	01	79993	106	01	05		59,29		59,29
486	2019/07/01	01	95285	101	02	03		263,22		263,22
487	2001/12/03	01	35950	106	02	21		33,79		33,79
487	2003/08/05	01	41953	102	01	17		602,89		602,89
Total Geral ou a Transportar .....								168.112.892,69	23.131.236,68	191.244.129,37

## MAPA DE INVENTÁRIO

Data : 2021/05/03

Ano : 2020

Pagina: 12

9

## FICHA PATRIMONIAL : 3 EQUIPAMENTO BÁSICO

Identificação dos bens							Tipo De Sit.	Valor Patrimonial	Alterações Patrimoniais	Valor Atual	
Numero Ordem	Data de Aquisição	Tipo	Nr.Inv.	Cl.	Tipo	Bem					Descrição
487	2004/08/27	01	43683	106	02	20	CADEIRA ESCOLAR	ACT	17,74		17,74
487	2005/04/12	01	45800	101	02	03	OFFICE 2003 PRO OEM PORTUGUÊS SP1 269-08687	ACT	303,88		303,88
487	2007/10/24	01	52512	106	02	99	CADEIRA GIRATORIA S/ BRACOS	ACT	71,84		71,84
487	2008/08/18	01	56832	107	01	99	ESTRADO 183X88 C/ PES	ACT	38,61		38,61
487	2014/06/30	01	79994	106	01	05	Banco Fenólico de parede c/ régua de cabides,do tipo"Banema BN-BL4" ou equivalente, estrut. e ferragens em inox, régua fenólica de 13mm.	ACT	59,29		59,29
487	2015/04/10	01	82538	106	03	14	VIDEOPROJETOR curta dist. EPSON EB-421 i	ACT	667,65	221,40	889,05
488	1998/11/03	01	488	106	03	99	RÁDIO GRAVADOR	ACT	98,76		98,76
488	2001/12/03	01	35951	106	02	21	MESA ESCOLAR C/ ESTRUTURA EM TUBO BEIJE	ACT	33,79		33,79
488	2003/08/05	01	41954	102	01	17	RÁDIO PORTÁTIL "MOTOROLA GP340"	ACT	602,89		602,89
488	2004/08/27	01	43684	106	02	20	CADEIRA ESCOLAR	ACT	17,74		17,74
488	2007/10/24	01	52513	106	02	99	CADEIRA GIRATORIA S/ BRACOS	ACT	71,84		71,84
488	2008/08/18	01	56833	107	01	99	ESTRADO 183X88 C/ PES	ACT	38,61		38,61
488	2014/06/30	01	79995	106	01	05	Banco Fenólico de parede c/ régua de cabides,do tipo"Banema BN-BL4" ou equivalente, estrut. e ferragens em inox, régua fenólica de 13mm.	ACT	59,29		59,29
488	2019/07/01	01	95287	101	02	02	WINDOWS 10 PRO 64-BIT PORT OEM	ACT	145,14		145,14
489	1998/11/20	01	489	107	05	07	ESCALFEITA	ACT	21,65		21,65
489	2001/12/03	01	35952	106	02	21	MESA ESCOLAR C/ ESTRUTURA EM TUBO BEIJE	ACT	33,79		33,79
489	2003/08/05	01	41955	102	01	17	RÁDIO PORTÁTIL "MOTOROLA GP340"	ACT	602,89		602,89
489	2004/08/27	01	43685	106	02	20	CADEIRA ESCOLAR	ACT	17,74		17,74
489	2005/04/11	05	45802	101	01	02	COMPUTADOR PORTÁTIL HP PAVILION 4946	ACT	713,45		713,45
489	2007/10/24	01	52514	106	02	99	CADEIRA GIRATORIA S/ BRACOS	ACT	71,84		71,84
489	2008/07/30	01	56834	107	03	06	PROJECTOR IODETOS METALICOS 400W	ACT	117,35		117,35
489	2014/06/30	01	79996	106	01	05	Banco Fenólico duplo c/ sapateira e régua de cabides do tipo "Banema BN-BED10" ou equivalente, constituído p/ régua fenólica de 13mm, estrut. 30x30mm em inox.	ACT	200,94		200,94
490	2001/12/03	01	35953	106	02	21	MESA ESCOLAR C/ ESTRUTURA EM TUBO BEIJE	ACT	33,79		33,79
490	2003/08/05	01	41956	102	01	17	RÁDIO PORTÁTIL "MOTOROLA GP340"	ACT	602,89		602,89
490	2004/08/27	01	43686	106	02	20	CADEIRA ESCOLAR	ACT	17,74		17,74
490	2007/10/24	01	52515	106	02	99	CADEIRA GIRATORIA S/ BRACOS	ACT	71,91		71,91
490	2014/06/30	01	79997	106	01	05	Banco Fenólico duplo c/ sapateira e régua de cabides do tipo "Banema BN-BED10" ou equivalente, constituído p/ régua fenólica de 13mm, estrut. 30x30mm em inox.	ACT	200,94		200,94
491	2001/12/03	01	35954	106	02	21	MESA ESCOLAR C/ ESTRUTURA EM TUBO BEIJE	ACT	33,79		33,79
491	2003/08/05	01	41957	102	01	17	RÁDIO PORTÁTIL "MOTOROLA GP340"	ACT	602,89		602,89
491	2004/08/27	01	43687	106	02	20	CADEIRA ESCOLAR	ACT	17,74		17,74
491	2007/10/24	01	52516	106	02	99	CADEIRA ALUNO	ACT	17,96		17,96
491	2008/07/31	01	56836	110	15	09	REBARBADORA	ACT	74,22		74,22
491	2014/06/30	01	79998	106	01	05	Banco Fenólico duplo c/ sapateira e régua de cabides do tipo "Banema BN-BED10" ou equivalente, constituído p/ régua fenólica de 13mm, estrut. 30x30mm em inox.	ACT	200,94		200,94
492	2001/12/03	01	35955	106	02	21	MESA ESCOLAR C/ ESTRUTURA EM TUBO BEIJE	ACT	33,79		33,79
492	2003/08/05	01	41958	102	01	17	RÁDIO PORTÁTIL "MOTOROLA GP340"	ACT	602,89		602,89
492	2004/08/27	01	43688	106	02	20	CADEIRA ESCOLAR	ACT	17,74		17,74
492	2007/10/24	01	52517	106	02	99	CADEIRA ALUNO	ACT	17,96		17,96
Total Geral ou a Transportar .....									168.119.446,60	23.131.458,08	191.250.904,68

## MAPA DE INVENTÁRIO

Data : 2021/05/03

Ano : 2020

Pagina: 13

0

## FICHA PATRIMONIAL : 3 EQUIPAMENTO BÁSICO

Identificação dos bens							Tipo De Sit.	Valor Patrimonial	Alterações Patrimoniais	Valor Atual	
Numero Ordem	Data de Aquisição	Tipo	Nr.Inv.	Cl.	Tipo	Bem					Descrição
492	2014/06/30	01	79999	106	01	05	Banco Fenólico duplo c/ sapateira e régua de cabides do tipo "Banema BN-BED10" ou equivalente, constituído p/ régua fenólica de 13mm, estrut. 30x30mm em inox.	ACT	200,94		200,94
493	1992/08/12	01	493	106	05	11	DICIONÁRIO DE LÍNGUA PORTUGUESA	ACT	24,44		24,44
493	2001/12/03	01	35956	106	02	21	MESA ESCOLAR C/ ESTRUTURA EM TUBO BEIJE	ACT	33,79		33,79
493	2003/08/05	01	41959	102	01	17	RÁDIO PORTÁTIL "MOTOROLA GP340"	ACT	602,89		602,89
493	2004/08/27	01	43689	106	02	20	CADEIRA ESCOLAR	ACT	17,74		17,74
493	2005/04/12	01	45806	101	01	13	MONITOR LG TFT 17" L1715S	ACT	286,85		286,85
493	2007/10/24	01	52518	106	02	99	CADEIRA ALUNO	ACT	17,96		17,96
493	2008/08/12	01	56838	109	01	99	TRACTOR CORTA RELVAS SXG 19 ISEKI	ACT	10.776,60		10.776,60
493	2014/06/30	01	80000	106	01	05	Banco Fenólico duplo c/ sapateira e régua de cabides do tipo "Banema BN-BED10" ou equivalente, constituído p/ régua fenólica de 13mm, estrut. 30x30mm em inox.	ACT	200,94		200,94
494	2001/12/03	01	35957	106	02	21	MESA ESCOLAR C/ ESTRUTURA EM TUBO BEIJE	ACT	33,79		33,79
494	2003/08/05	01	41960	102	01	99	CARREGADOR GP320/340 RÁPIDO	ACT	65,91		65,91
494	2004/08/27	01	43690	106	02	20	CADEIRA ESCOLAR	ACT	17,74		17,74
494	2005/06/22	01	45807	101	02	03	VERSÃO ATUALIZADA DO CYPECAD E MODULOS ANEXOS LICENÇA Nº59690	ACT	3.848,71		3.848,71
494	2006/02/07	01	50611	117	05	01	CONTENTOR CHAPA GALVANIZADA DE 800LITROS	ACT	239,90		239,90
494	2007/10/24	01	52519	106	02	99	CADEIRA ALUNO	ACT	17,96		17,96
494	2008/08/12	01	56839	109	01	99	TRACTOR CORTA RELVAS SXG 19 ISEKI	ACT	10.776,60		10.776,60
494	2014/06/30	01	80001	106	01	05	Banco Fenólico duplo c/ sapateira e régua de cabides do tipo "Banema BN-BED10" ou equivalente, constituído p/ régua fenólica de 13mm, estrut. 30x30mm em inox.	ACT	200,94		200,94
495	2001/12/03	01	35958	106	02	21	MESA ESCOLAR C/ ESTRUTURA EM TUBO BEIJE	ACT	33,79		33,79
495	2003/08/05	01	41961	102	01	99	CARREGADOR GP320/340 RÁPIDO	ACT	65,91		65,91
495	2004/08/27	01	43691	106	02	20	CADEIRA ESCOLAR	ACT	17,74		17,74
495	2005/05/18	01	45808	102	01	99	PAR DE RÁDIO MOTOROLA TA5522 COM VIBRADOR, CARREGADOR DUPLO E AURICULARES	ACT	218,27		218,27
495	2007/10/24	01	52520	106	02	99	CADEIRA ALUNO	ACT	17,96		17,96
495	2014/06/30	01	80002	106	01	05	Banco Fenólico duplo c/ sapateira e régua de cabides do tipo "Banema BN-BED10" ou equivalente, constituído p/ régua fenólica de 13mm, estrut. 30x30mm em inox.	ACT	200,94		200,94
496	2001/12/03	01	35959	106	02	21	MESA ESCOLAR C/ ESTRUTURA EM TUBO BEIJE	ACT	33,79		33,79
496	2003/08/05	01	41962	102	01	99	CARREGADOR GP320/340 RÁPIDO	ACT	65,91		65,91
496	2004/08/27	01	43692	106	02	20	CADEIRA ESCOLAR	ACT	17,74		17,74
496	2005/05/23	01	45809	104	07	16	PRISMA COM SUPORTE E ALVO A2	ACT	241,21		241,21
496	2007/10/24	01	52521	106	02	99	CADEIRA ALUNO	ACT	17,96		17,96
496	2008/08/04	01	56841	107	01	21	PAPELEIRA DE ARO C/ TAMPA	ACT	57,38		57,38
497	2001/12/03	01	35960	106	02	21	MESA ESCOLAR C/ ESTRUTURA EM TUBO BEIJE	ACT	33,79		33,79
497	2003/08/05	01	41963	102	01	99	CARREGADOR GP320/340 RÁPIDO	ACT	65,91		65,91
497	2004/08/27	01	43693	106	02	99	SECRETARIA DE PROFESSOR	ACT	109,48		109,48
497	2007/10/24	01	52522	106	02	99	CADEIRA ALUNO	ACT	17,96		17,96
497	2008/08/04	01	56842	107	01	21	PAPELEIRA DE ARO C/ TAMPA	ACT	57,48		57,48
497	2014/06/04	01	80004	117	05	01	Contentor em polietileno, cor verde, 240 litros de capacidade, c/ duas rodas.	ACT	38,84		38,84
498	2001/12/03	01	35961	106	02	21	MESA ESCOLAR C/ ESTRUTURA EM TUBO BEIJE	ACT	33,79		33,79
498	2003/08/05	01	41964	102	01	99	CARREGADOR GP320/340 RÁPIDO	ACT	65,91		65,91
498	2004/08/27	01	43694	106	02	99	CADEIRA OPERATIVA	ACT	65,46		65,46
Total Geral ou a Transportar .....									168.148.287,52	23.131.458,08	191.279.745,60

## MAPA DE INVENTÁRIO

Data : 2021/05/03

Ano : 2020

Pagina: 13

1

## FICHA PATRIMONIAL : 3 EQUIPAMENTO BÁSICO

Identificação dos bens							Tipo De Sit.	Valor Patrimonial	Alterações Patrimoniais	Valor Atual	
Numero Ordem	Data de Aquisição	Tipo	Nr.Inv.	Cl.	Tipo	Bem					Descrição
498	2007/10/24	01	52523	106	02	99	CADEIRA ALUNO	ACT	17,96	17,96	
498	2008/08/04	01	56843	107	01	21	PAPELEIRA DE ARO C/ TAMPA	ACT	57,48	57,48	
498	2017/03/06	01	88879	107	03	06	PROJECTOR PAR LED CT ZOOM	ACT	965,16	965,16	
498	2020/08/25	01	96589				CÂMARA DOME, modelo DH-HAC-HDBW1200RP-VF-2712, S/N 2K01445PAL00680,C/Suporte para Câmara Bullet, modelo PFA130-E	ACT	132,90	132,90	
499	2001/12/03	01	35962	106	02	21	MESA ESCOLAR C/ ESTRUTURA EM TUBO BEIJE	ACT	33,79	33,79	
499	2003/08/05	01	41965	102	01	99	CARREGADOR GP320/340 RÁPIDO	ACT	65,91	65,91	
499	2004/08/27	01	43695	106	02	99	CADEIRA OPERATIVA	ACT	65,49	65,49	
499	2005/05/30	01	45812	101	01	99	GRAVADOR DE DVD'S 16X DUAL LAYER BRANCO	ACT	63,85	63,85	
499	2006/02/07	01	50616	117	05	01	CONTENTOR CHAPA GALVANIZADA DE 800LITROS	ACT	239,90	239,90	
499	2007/10/24	01	52524	106	02	99	CADEIRA ALUNO	ACT	17,96	17,96	
499	2008/08/04	01	56844	107	01	21	PAPELEIRA DE ARO C/ TAMPA	ACT	57,48	57,48	
499	2014/06/04	01	80006	117	05	01	Contentor em polietileno, cor verde, 240 litros de capacidade, c/ duas rodas.	ACT	38,84	38,84	
499	2019/07/01	01	95298	101	02	03	OFFICE 2019 Home & Business PT	ACT	263,22	263,22	
499	2020/08/25	01	96590				CÂMARA DOME, modelo DH-HAC-HDBW2802TP-A, S/N 5H00480PAL66CC2,C/Suporte para Câmara Bullet, modelo PFA130-E.	ACT	174,75	174,75	
500	2001/12/03	01	35963	106	02	21	MESA ESCOLAR C/ ESTRUTURA EM TUBO BEIJE	ACT	33,79	33,79	
500	2003/08/05	01	41966	102	01	99	CARREGADOR GP320/340 RÁPIDO	ACT	65,91	65,91	
500	2004/08/27	01	43696	106	02	99	CADEIRA OPERATIVA	ACT	65,47	65,47	
500	2006/02/07	01	50617	117	05	01	CONTENTOR CHAPA GALVANIZADA DE 800LITROS	ACT	239,90	239,90	
500	2007/10/24	01	52525	106	02	99	CADEIRA ALUNO	ACT	17,96	17,96	
500	2008/08/04	01	56845	107	01	21	PAPELEIRA DE ARO C/ TAMPA	ACT	57,48	57,48	
500	2019/06/28	01	95299	101	02	03	ADOBE Creative Cloud Inglês- 12 meses	ACT	971,70	971,70	
500	2020/08/25	01	96591				CÂMARA DOME, modelo DH-HAC-HDW1200EMP-A, S/N 5L04C6BPAGEDB07.	ACT	65,86	65,86	
501	2001/12/03	01	35964	106	02	21	MESA ESCOLAR C/ ESTRUTURA EM TUBO BEIJE	ACT	33,79	33,79	
501	2003/08/05	01	41967	102	01	99	CARREGADOR GP320/340 RÁPIDO	ACT	65,89	65,89	
501	2004/08/27	01	43697	106	02	99	MESA DUPLA PRE-ESCOLAR	ACT	51,30	51,30	
501	2005/05/30	01	45814	107	06	99	TERMO DOSEADOR AÇO INOX 3LTS	ACT	23,53	23,53	
501	2006/02/07	01	50618	117	05	01	CONTENTOR CHAPA GALVANIZADA DE 800LITROS	ACT	239,90	239,90	
501	2007/10/24	01	52526	106	02	99	CADEIRA ALUNO	ACT	17,96	17,96	
501	2008/08/04	01	56846	107	01	21	PAPELEIRA DE ARO C/ TAMPA	ACT	57,48	57,48	
501	2012/08/01	01	72180	101	02	03	MICROSOFT OFFICE 2010	ACT	65,99	65,99	
501	2019/06/28	01	95300	101	02	03	ADOBE Creative Cloud Inglês- 12 meses	ACT	971,70	971,70	
501	2020/08/25	01	96592				CÂMARA DOME, modelo DH-HAC-HDW1200EMP-A, S/N 5L04C6BPAGEDB07.	ACT	65,87	65,87	
502	2001/12/03	01	35965	106	02	21	MESA ESCOLAR C/ ESTRUTURA EM TUBO BEIJE	ACT	33,79	33,79	
502	2004/08/27	01	43698	106	02	99	MESA DUPLA PRE-ESCOLAR	ACT	51,30	51,30	
502	2005/05/30	01	45815	107	06	99	TERMO DOSEADOR AÇO INOX 3LTS	ACT	23,53	23,53	
502	2006/02/07	01	50619	117	05	01	CONTENTOR CHAPA GALVANIZADA DE 800LITROS	ACT	239,90	239,90	
502	2007/10/24	01	52527	106	02	99	CADEIRA ALUNO	ACT	17,96	17,96	
502	2008/08/04	01	56847	107	01	21	PAPELEIRA DE ARO C/ TAMPA	ACT	57,48	57,48	
502	2015/09/30	01	82553	109	03	99	ROÇADORA MARUYAMA BC500H-RS (equipa da Guia)	ACT	380,00	380,00	
502	2019/06/28	01	95301	101	02	03	ADOBE PHOTOSHOP Inglês - 12 meses	ACT	418,20	418,20	
502	2020/08/25	01	96593				CÂMARA DOME, modelo DH-HAC-HDW1200EMP-A, S/N 5L04C6BPAGEDB07.	ACT	65,87	65,87	
Total Geral ou a Transportar .....									168.154.881,72	23.131.458,08	191.286.339,80

## MAPA DE INVENTÁRIO

Data : 2021/05/03

Ano : 2020

Pagina: 13

2

## FICHA PATRIMONIAL : 3 EQUIPAMENTO BÁSICO

Identificação dos bens							Tipo De Sit.	Valor Patrimonial	Alterações Patrimoniais	Valor Atual	
Numero Ordem	Data de Aquisição	Tipo	Nr.Inv.	Cl.	Tipo	Bem					Descrição
503	2001/12/03	01	35966	106	02	21	MESA ESCOLAR C/ ESTRUTURA EM TUBO BELJE	ACT	33,79		33,79
503	2003/07/31	01	41969	107	01	05	BELICHE C/ COLCHÃO	ACT	248,80		248,80
503	2004/08/27	01	43699	106	02	99	MESA DUPLA PRE-ESCOLAR	ACT	51,30		51,30
503	2005/05/30	01	45816	107	06	99	TERMO DOSEADOR AÇO INOX 3LTS	ACT	23,53		23,53
503	2006/02/07	01	50620	117	05	01	CONTENTOR CHAPA GALVANIZADA DE 800LITROS	ACT	239,90		239,90
503	2007/10/24	01	52528	106	02	99	CADEIRA ALUNO	ACT	17,96		17,96
503	2008/08/04	01	56848	107	01	21	PAPELEIRA DE ARO C/ TAMPA	ACT	57,48		57,48
504	2001/12/03	01	35967	106	02	21	MESA ESCOLAR C/ ESTRUTURA EM TUBO BELJE	ACT	33,79		33,79
504	2003/07/31	01	41970	107	01	05	BELICHE C/ COLCHÃO	ACT	248,80		248,80
504	2004/08/27	01	43700	106	02	99	MESA DUPLA PRE-ESCOLAR	ACT	51,30		51,30
504	2005/05/31	01	45817	107	06	04	TORRADEIRA ELECTRICA "KOSMOS" AT-370	ACT	147,80		147,80
504	2006/02/07	01	50621	117	05	01	CONTENTOR CHAPA GALVANIZADA DE 800LITROS	ACT	239,90		239,90
504	2007/10/24	01	52529	106	02	99	CADEIRA ALUNO	ACT	17,96		17,96
504	2008/08/04	01	56849	107	01	21	PAPELEIRA DE ARO C/ TAMPA	ACT	57,48		57,48
505	2001/12/03	01	35968	106	02	21	MESA ESCOLAR C/ ESTRUTURA EM TUBO BELJE	ACT	33,79		33,79
505	2003/07/31	01	41971	107	01	05	BELICHE C/ COLCHÃO	ACT	248,80		248,80
505	2004/08/27	01	43701	106	02	99	MESA DUPLA PRE-ESCOLAR	ACT	52,02		52,02
505	2005/01/27	01	45818	107	05	99	CILINDRO DE 80LT	ACT	268,28		268,28
505	2006/02/07	01	50622	117	05	01	CONTENTOR CHAPA GALVANIZADA DE 800LITROS	ACT	239,90		239,90
505	2007/10/24	01	52530	106	02	99	CADEIRA ALUNO	ACT	17,96		17,96
505	2008/08/04	01	56850	107	01	21	PAPELEIRA DE ARO C/ TAMPA	ACT	57,48		57,48
506	2001/10/01	01	35969	106	02	15	QUADRO ESCOLAR DE LOUSANITE	ACT	76,86		76,86
506	2003/07/31	01	41972	107	01	05	BELICHE C/ COLCHÃO	ACT	248,80		248,80
506	2004/08/27	01	43702	106	02	99	MESA DUPLA PRE-ESCOLAR	ACT	52,01		52,01
506	2005/04/08	01	45819	110	04	13	MARTELO ELECTRICO BOSCH GBH	ACT	692,89		692,89
506	2006/02/07	01	50623	117	05	01	CONTENTOR CHAPA GALVANIZADA DE 800LITROS	ACT	239,90		239,90
506	2007/10/24	01	52531	106	02	99	CADEIRA ALUNO	ACT	17,98		17,98
506	2008/08/04	01	56851	107	01	21	PAPELEIRA DE ARO C/ TAMPA	ACT	57,48		57,48
506	2019/07/24	01	95305	101	02	02	WINDOWS Home 1064Bit Portuguese 1pk DSP OEI DVD	ACT	147,26		147,26
507	2001/10/01	01	35970	106	02	15	QUADRO ESCOLAR DE LOUSANITE	ACT	76,86		76,86
507	2003/07/31	01	41973	107	01	05	BELICHE C/ COLCHÃO	ACT	248,80		248,80
507	2004/08/27	01	43703	106	02	99	MESA DUPLA PRE-ESCOLAR	ACT	52,01		52,01
507	2005/06/21	01	45820	102	01	99	RÁDIO PORTÁTIL MOTOROLA CP040 UHF COM CARREGADOR SÉRIE N°018TFEM809	ACT	384,28		384,28
507	2007/10/24	01	52532	106	02	99	CADEIRA DE ALUNO	ACT	17,37		17,37
507	2008/08/04	01	56852	107	01	21	PAPELEIRA DE ARO C/ TAMPA	ACT	57,48		57,48
507	2015/06/11	01	82558	117	05	01	CONTENTOR METÁLICO aberto com 5m3 de capacidade, fabricados em chapa ST-37.2 com 5mm de espessura no fundo e 4mm nas laterais, sistema de elevação Multibenne, acabamento pintado, cobertura encerado com elástico	ACT	1.262,46		1.262,46
508	2001/10/01	01	35971	106	02	15	QUADRO ESCOLAR DE LOUSANITE	ACT	76,86		76,86
508	2003/07/31	01	41974	107	01	05	BELICHE C/ COLCHÃO	ACT	248,80		248,80
508	2004/08/27	01	43704	106	02	15	QUADRO EM LOUSANITE	ACT	106,07		106,07
508	2005/06/21	01	45821	102	01	99	RÁDIO PORTÁTIL MOTOROLA CP040 UHF COM CARREGADOR SÉRIE N°018TFEM870	ACT	384,28		384,28
508	2006/02/07	01	50625	117	05	01	CONTENTOR CHAPA GALVANIZADA DE 800LITROS	ACT	239,90		239,90
508	2007/10/24	01	52533	106	02	99	CADEIRA DE ALUNO	ACT	17,37		17,37
508	2008/08/04	01	56853	107	01	21	PAPELEIRA DE ARO C/ TAMPA	ACT	57,48		57,48
Total Geral ou a Transportar .....									168.162.032,94	23.131.458,08	191.293.491,02

## FICHA PATRIMONIAL : 3 EQUIPAMENTO BÁSICO

Identificação dos bens							Tipo De Sit.	Valor Patrimonial	Alterações Patrimoniais	Valor Atual	
Numero Ordem	Data de Aquisição	Tipo	Nr.Inv.	Cl.	Tipo	Bem					Descrição
508	2014/06/04	01	80015	117	05	01	Contentor em polietileno, cor azul, 240 litros de capacidade, c/ duas rodas.	ACT	38,86		38,86
509	2001/10/01	01	35972	106	02	15	QUADRO ESCOLAR DE LOUSANITE	ACT	76,86		76,86
509	2003/07/31	01	41975	107	01	05	BELICHE C/ COLCHÃO	ACT	248,80		248,80
509	2004/08/27	01	43705	106	02	15	QUADRO EM LOUSANITE	ACT	106,06		106,06
509	2005/02/01	01	45822	110	04	13	TESOURA CORTE PEX	ACT	54,65		54,65
509	2006/02/07	01	50626	117	05	01	CONTENTOR CHAPA GALVANIZADA DE 800LITROS	ACT	239,90		239,90
509	2007/10/24	01	52534	106	02	99	CADEIRA DE ALUNO	ACT	17,37		17,37
509	2008/08/04	01	56854	107	01	21	PAPELEIRA DE ARO C/ TAMPA	ACT	57,48		57,48
509	2014/06/04	01	80016	117	05	01	Contentor em polietileno, cor azul, 240 litros de capacidade, c/ duas rodas.	ACT	38,86		38,86
510	2001/10/01	01	35973	106	02	15	QUADRO ESCOLAR DE LOUSANITE	ACT	76,86		76,86
510	2003/07/31	01	41976	107	01	05	BELICHE C/ COLCHÃO	ACT	248,80		248,80
510	2004/08/27	01	43706	106	02	15	QUADRO EM LOUSANITE	ACT	106,06		106,06
510	2005/02/02	01	45823	110	04	13	JOGO DE CHAVES DE BOCAS	ACT	64,58		64,58
510	2006/02/07	01	50627	117	05	01	CONTENTOR CHAPA GALVANIZADA DE 800LITROS	ACT	239,90		239,90
510	2007/10/24	01	52535	106	02	99	CADEIRA DE ALUNO	ACT	17,37		17,37
510	2008/08/04	01	56855	107	01	21	PAPELEIRA DE ARO C/ TAMPA	ACT	57,48		57,48
510	2014/06/04	01	80017	117	05	01	Contentor em polietileno, cor azul, 240 litros de capacidade, c/ duas rodas.	ACT	38,86		38,86
511	2001/10/01	01	35974	106	02	15	QUADRO ESCOLAR DE LOUSANITE	ACT	76,86		76,86
511	2003/07/31	01	41977	107	01	05	BELICHE C/ COLCHÃO	ACT	248,80		248,80
511	2004/08/27	01	43707	106	02	15	QUADRO EM LOUSANITE	ACT	106,06		106,06
511	2005/02/02	01	45824	110	04	13	CORTA TUBO INOX	ACT	28,82		28,82
511	2007/10/24	01	52536	106	02	99	CADEIRA DE ALUNO	ACT	17,37		17,37
511	2008/08/04	01	56856	107	01	21	PAPELEIRA DE ARO C/ TAMPA	ACT	57,48		57,48
511	2014/06/04	01	80018	117	05	01	Contentor em polietileno, cor azul, 240 litros de capacidade, c/ duas rodas.	ACT	38,86		38,86
512	2003/07/31	01	41978	107	01	05	BELICHE C/ COLCHÃO	ACT	248,80		248,80
512	2004/08/27	01	43708	106	02	15	QUADRO EM LOUSANITE	ACT	106,06		106,06
512	2005/05/16	01	45825	110	04	99	ESCADA TRIPLA 5+5+5 STANDARD	ACT	295,60		295,60
512	2006/02/07	01	50629	117	05	01	CONTENTOR CHAPA GALVANIZADA DE 800LITROS	ACT	239,90		239,90
512	2007/10/24	01	52537	106	02	99	CADEIRA DE ALUNO	ACT	17,37		17,37
512	2008/08/04	01	56857	107	01	21	PAPELEIRA DE ARO C/ TAMPA	ACT	57,48		57,48
512	2014/06/11	01	80019	117	01	03	Electrobomba Submersível TOP/1 M	ACT	140,11		140,11
513	2003/07/31	01	41979	107	01	05	BELICHE C/ COLCHÃO	ACT	248,80		248,80
513	2004/08/27	01	43709	106	02	15	QUADRO EM LOUSANITE	ACT	106,06		106,06
513	2005/06/15	01	45826	110	04	10	BETONEIRA LIS 300 MONOFÁSICA 1,5CV	ACT	660,51		660,51
513	2006/02/07	01	50630	117	05	01	CONTENTOR CHAPA GALVANIZADA DE 800LITROS	ACT	239,90		239,90
513	2007/10/24	01	52538	106	02	99	CADEIRA DE ALUNO	ACT	17,37		17,37
513	2008/08/04	01	56858	107	01	21	PAPELEIRA DE ARO C/ TAMPA	ACT	57,48		57,48
513	2014/06/11	01	80020	117	01	03	Electrobomba Submersível TOP/1 M	ACT	140,11		140,11
514	2003/07/31	01	41980	107	01	05	BELICHE C/ COLCHÃO	ACT	248,80		248,80
514	2004/08/27	01	43710	106	02	15	QUADRO EM LOUSANITE	ACT	106,06		106,06
514	2005/06/22	01	45827	117	05	99	BALDE POLIETILENO PRETO	ACT	71,54		71,54
514	2006/02/07	01	50631	117	05	01	CONTENTOR CHAPA GALVANIZADA DE 800LITROS	ACT	239,90		239,90
514	2007/10/24	01	52539	106	02	99	CADEIRA DE ALUNO	ACT	17,37		17,37
514	2008/08/04	01	56859	107	01	21	PAPELEIRA DE ARO C/ TAMPA	ACT	57,48		57,48
514	2010/06/14	01	68601	106	02	20	CADEIRA DE CRIANÇA 32CM	ACT	17,20		17,20
Total Geral ou a Transportar .....									168.167.669,84	23.131.458,08	191.299.127,92



## FICHA PATRIMONIAL : 3 EQUIPAMENTO BÁSICO

Identificação dos bens							Tipo De Sit.	Valor Patrimonial	Alterações Patrimoniais	Valor Atual	
Numero Ordem	Data de Aquisição	Tipo	Nr.Inv.	Cl.	Tipo	Bem					Descrição
514	2017/03/06	01	88895	106	03	03	COLUNA ROKUSTICS ROKY III	ACT	416,71		416,71
515	2003/07/31	01	41981	107	01	05	BELICHE C/ COLCHÃO	ACT	248,80		248,80
515	2004/08/27	01	43711	106	02	15	QUADRO EM LOUSANITE	ACT	106,06		106,06
515	2006/02/07	01	50632	117	05	01	CONTENTOR CHAPA GALVANIZADA DE 800LITROS	ACT	239,90		239,90
515	2007/10/24	01	52540	106	02	99	CADEIRA DE ALUNO	ACT	17,37		17,37
515	2008/08/04	01	56860	107	01	21	PAPELEIRA DE ARO C/ TAMPA	ACT	57,48		57,48
515	2015/02/24	01	82566	107	05	08	ESQUENTADOR NECKAR WN 10 KB 31 (Freixo - lote 3 - fração B)	ACT	266,47		266,47
516	2003/07/31	01	41982	107	01	05	BELICHE C/ COLCHÃO	ACT	248,80		248,80
516	2004/08/27	01	43712	106	02	15	QUADRO EM LOUSANITE	ACT	106,06		106,06
516	2006/02/07	01	50633	117	05	01	CONTENTOR CHAPA GALVANIZADA DE 800LITROS	ACT	239,90		239,90
516	2007/10/24	01	52541	106	02	99	CADEIRA DE ALUNO	ACT	17,37		17,37
516	2008/08/05	01	56861	108	01	02	BICICLETA MTB RODA 26Y DUP	ACT	69,17		69,17
517	2003/07/31	01	41983	107	01	05	BELICHE C/ COLCHÃO	ACT	248,80		248,80
517	2004/08/27	01	43713	106	02	15	QUADRO EM LOUSANITE	ACT	106,06		106,06
517	2006/02/07	01	50634	117	05	01	CONTENTOR CHAPA GALVANIZADA DE 800LITROS	ACT	239,90		239,90
517	2007/10/24	01	52542	106	02	99	CADEIRA DE ALUNO	ACT	17,37		17,37
517	2008/08/05	01	56862	108	01	02	BICICLETA MTB RODA 26Y DUP	ACT	69,17		69,17
517	2014/05/22	01	80024	101	01	13	Monitor ASUS 24"TFT Wide Full HD VE247H	ACT	163,15		163,15
518	2003/07/31	01	41984	107	01	05	BELICHE C/ COLCHÃO	ACT	248,80		248,80
518	2005/06/27	01	45831	112	03	03	SINAL "ENTRADA SEM SAÍDA" DIÂMETRO 60	ACT	24,84		24,84
518	2006/02/07	01	50635	117	05	01	CONTENTOR CHAPA GALVANIZADA DE 800LITROS	ACT	239,90		239,90
518	2007/10/24	01	52543	106	02	99	CADEIRA DE ALUNO	ACT	17,37		17,37
518	2008/06/27	01	56863	101	01	02	COMPUTADOR PORTATIL NOTEBOOK HP PAVILION DV6850EP C/ MALA E RATO	ACT	1.008,21		1.008,21
518	2009/04/08	01	62037	101	01	16	COMPUTADOR PORTATIL ASUS M70VR 7S006C	ACT	1.019,26		1.019,26
518	2014/06/19	01	80025	106	01	99	BALANCÉ BOLETO SIMPLES	ACT	644,89		644,89
519	2005/06/27	01	45832	112	03	03	SINAL "ENTRADA SEM SAÍDA" DIÂMETRO 60	ACT	24,84		24,84
519	2006/02/07	01	50636	117	05	01	CONTENTOR CHAPA GALVANIZADA DE 800LITROS	ACT	239,90		239,90
519	2007/10/24	01	52544	106	02	99	CADEIRA DE ALUNO	ACT	17,37		17,37
519	2008/08/20	01	56864	108	02	01	CONTENTOR VERDE 120L	ACT	44,54		44,54
519	2012/08/01	01	72198	101	01	13	MONITOR 22" TFT LED ASUS	ACT	161,25		161,25
519	2014/06/19	01	80026	106	01	99	BALOIÇO ZEA, SUPORTES DE MADEIRA C/ 2 ASSENTOS FORTO	ACT	1.083,40		1.083,40
520	2003/07/31	01	41986	107	01	99	ARCA/BANCO	ACT	59,71		59,71
520	2005/06/27	01	45833	112	03	03	SINAL "STOP" DIÂMETRO 70	ACT	41,38		41,38
520	2006/02/07	01	50637	117	05	01	CONTENTOR CHAPA GALVANIZADA DE 800LITROS	ACT	239,90		239,90
520	2007/10/24	01	52545	106	02	99	CADEIRA DE ALUNO	ACT	17,37		17,37
520	2008/08/20	01	56865	108	02	01	CONTENTOR VERDE 120L	ACT	44,53		44,53
520	2014/06/19	01	80027	106	01	99	ESCORREGA BOMBOLETA, 1.30M DE ALTURA	ACT	1.504,39		1.504,39
520	2015/02/02	01	82571	117	01	99	BACIA DE RETENÇÃO POLIETILENO - reservatório de água em Armada Beiral do Lima	ACT	103,18		103,18
521	2003/07/31	01	41987	107	01	99	ARCA/BANCO	ACT	59,71		59,71
521	2004/10/01	01	43717	102	01	13	TELEFONE SEM FIOS GIGASET	ACT	123,21		123,21
521	2005/06/27	01	45834	112	03	03	SINAL "STOP" DIÂMETRO 70	ACT	41,38		41,38
521	2006/02/07	01	50638	117	05	01	CONTENTOR CHAPA GALVANIZADA DE 800LITROS	ACT	239,90		239,90
521	2007/10/24	01	52546	106	02	99	CADEIRA DE ALUNO	ACT	17,37		17,37
521	2008/08/20	01	56866	108	02	01	CONTENTOR VERDE 120L	ACT	44,53		44,53
522	2003/07/31	01	41988	107	01	99	ARCA/BANCO	ACT	59,71		59,71
522	2004/10/01	01	43718	110	03	05	ELECTROBOMBA ABS	ACT	2.735,31		2.735,31
Total Geral ou a Transportar .....									168.180.654,53	23.131.458,08	191.312.112,61

## MAPA DE INVENTÁRIO

Data : 2021/05/03

Ano : 2020

Pagina: 13

5

## FICHA PATRIMONIAL : 3 EQUIPAMENTO BÁSICO

Identificação dos bens							Tipo De Sit.	Valor Patrimonial	Alterações Patrimoniais	Valor Atual	
Numero Ordem	Data de Aquisição	Tipo	Nr.Inv.	Cl.	Tipo	Bem					Descrição
522	2005/06/27	01	45835	112	03	03	SINAL "STOP" DIÂMETRO 70	ACT	41,38		41,38
522	2006/02/07	01	50639	117	05	01	CONTENTOR CHAPA GALVANIZADA DE 800LITROS	ACT	239,90		239,90
522	2007/10/24	01	52547	106	02	99	CADEIRA DE ALUNO	ACT	17,37		17,37
522	2008/08/20	01	56867	108	02	01	CONTENTOR VERDE 120L	ACT	44,53		44,53
522	2009/03/25	01	62041	101	02	02	MICROSOFT OFFICE 2007 PRO	ACT	308,36		308,36
522	2015/02/02	01	82573	117	01	99	BACIA DE RETENÇÃO POLIETILENO - reservatório de água em Armada Beiral do Lima	ACT	103,18		103,18
523	2003/07/31	01	41989	107	01	99	ARCA/BANCO	ACT	59,71		59,71
523	2005/06/27	01	45836	112	03	03	SINAL "STOP" DIÂMETRO 70	ACT	41,38		41,38
523	2006/02/07	01	50640	117	05	01	CONTENTOR CHAPA GALVANIZADA DE 800LITROS	ACT	239,90		239,90
523	2007/10/24	01	52548	106	02	99	CADEIRA DE ALUNO	ACT	17,37		17,37
523	2008/08/20	01	56868	108	02	01	CONTENTOR VERDE 120L	ACT	44,53		44,53
523	2009/03/25	01	62042	101	02	02	MICROSOFT OFFICE 2007 PRO	ACT	308,36		308,36
524	2003/07/31	01	41990	107	01	99	ARCA/BANCO	ACT	59,71		59,71
524	2004/09/21	01	43720	118	08	99	TENDA CALIFORNIA PARA 4 PESSOAS	ACT	74,07		74,07
524	2005/06/27	01	45837	112	03	03	SINAL "STOP" DIÂMETRO 70	ACT	41,38		41,38
524	2006/02/07	01	50641	117	05	01	CONTENTOR CHAPA GALVANIZADA DE 800LITROS	ACT	239,90		239,90
524	2007/10/24	01	52549	106	02	99	CADEIRA DE ALUNO	ACT	17,37		17,37
525	2003/07/31	01	41991	107	01	99	ARCA/BANCO	ACT	59,71		59,71
525	2004/09/21	01	43721	118	08	99	TENDA CALIFORNIA PARA 4 PESSOAS	ACT	74,07		74,07
525	2005/06/27	01	45838	112	03	03	SINAL "STOP" DIÂMETRO 70	ACT	41,38		41,38
525	2006/02/07	01	50642	117	05	01	CONTENTOR CHAPA GALVANIZADA DE 800LITROS	ACT	239,90		239,90
525	2007/10/24	01	52550	106	02	99	CADEIRA DE ALUNO	ACT	17,37		17,37
525	2014/06/02	01	80032	111	01	01	BANCADA AMOVÍVEL 40x40x1.5mm	ACT	212,43		212,43
526	2003/07/31	01	41992	107	01	99	ARCA/BANCO	ACT	59,71		59,71
526	2004/09/21	01	43722	118	08	99	TENDA IGLO PARA 4 PESSOAS	ACT	57,35		57,35
526	2005/06/27	01	45839	112	03	03	SINAL "STOP" DIÂMETRO 70	ACT	41,38		41,38
526	2006/02/07	01	50643	117	05	01	CONTENTOR CHAPA GALVANIZADA DE 800LITROS	ACT	239,90		239,90
526	2007/10/24	01	52551	106	02	99	CADEIRA DE ALUNO	ACT	17,37		17,37
526	2017/03/06	01	88907	106	03	07	TELA DE PROJECCÃO 181x236	ACT	795,18		795,18
527	2003/07/31	01	41993	107	01	99	ARCA/BANCO	ACT	59,71		59,71
527	2004/09/21	01	43723	118	08	99	TENDA IGLO PARA 4 PESSOAS	ACT	57,35		57,35
527	2005/06/27	01	45840	112	03	03	SINAL "STOP" DIÂMETRO 70	ACT	41,38		41,38
527	2006/02/07	01	50644	117	05	01	CONTENTOR CHAPA GALVANIZADA DE 800LITROS	ACT	239,90		239,90
527	2007/10/24	01	52552	106	02	99	CADEIRA DE ALUNO	ACT	17,37		17,37
527	2008/08/18	01	56872	110	21	99	BOX INTERIOR COM COMEDOURO	ACT	1.688,35		1.688,35
528	1996/09/17	01	528	102	01	99	CARREGADOR DE RÁDIO	ACT	65,95		65,95
528	2003/07/31	01	41994	107	01	99	ARCA/BANCO	ACT	59,71		59,71
528	2004/09/21	01	43724	118	08	99	TENDA IGLO PARA 4 PESSOAS	ACT	57,35		57,35
528	2005/06/27	01	45841	112	03	03	SINAL "STOP" DIÂMETRO 70	ACT	41,38		41,38
528	2006/02/07	01	50645	117	05	01	CONTENTOR CHAPA GALVANIZADA DE 800LITROS	ACT	239,90		239,90
528	2007/10/24	01	52553	106	02	99	CADEIRA DE ALUNO	ACT	17,37		17,37
528	2008/08/18	01	56873	110	21	99	BOX INTERIOR COM COMEDOURO	ACT	1.688,33		1.688,33
529	1996/09/17	01	529	102	01	17	RÁDIO-COMUNICADOR	ACT	578,34		578,34
529	2003/07/31	01	41995	107	01	99	ARCA/BANCO	ACT	59,71		59,71
529	2004/09/21	01	43725	118	08	99	TENDA IGLO PARA 4 PESSOAS	ACT	57,35		57,35
529	2005/06/27	01	45842	112	03	03	SINAL "STOP" DIÂMETRO 70	ACT	41,38		41,38
529	2006/02/07	01	50646	117	05	01	CONTENTOR CHAPA GALVANIZADA DE 800LITROS	ACT	239,90		239,90
529	2007/10/24	01	52554	106	02	99	CADEIRA DE ALUNO	ACT	17,37		17,37
Total Geral ou a Transportar .....									168.189.676,78	23.131.458,08	191.321.134,86

## FICHA PATRIMONIAL : 3 EQUIPAMENTO BÁSICO

Identificação dos bens							Tipo De Sit.	Valor Patrimonial	Alterações Patrimoniais	Valor Atual	
Numero Ordem	Data de Aquisição	Tipo	Nr.Inv.	Cl.	Tipo	Bem					Descrição
529	2008/08/18	01	56874	110	21	99	BOX INTERIOR COM COMEDOURO	ACT	1.688,33	1.688,33	
530	2003/07/31	01	41996	107	01	99	ARCA/BANCO	ACT	59,71	59,71	
530	2004/09/21	01	43726	108	02	01	CONTENTOR EM POLIETILENO DE 120LT	ACT	35,50	35,50	
530	2005/06/27	01	45843	112	03	03	SINAL DE PRÉ-SINALIZAÇÃO I8	ACT	46,12	46,12	
530	2006/02/07	01	50647	117	05	01	CONTENTOR CHAPA GALVANIZADA DE 800LITROS	ACT	239,90	239,90	
530	2007/10/24	01	52555	106	02	99	CADEIRA DE ALUNO	ACT	17,37	17,37	
530	2008/08/18	01	56875	110	21	99	BOX INTERIOR COM COMEDOURO	ACT	1.688,33	1.688,33	
530	2014/06/02	01	80037	111	01	01	BANCADA AMOVÍVEL 40x40x1.5mm	ACT	212,45	212,45	
531	1997/02/03	011	23877	106	02	20	CADEIRA DE PROFESSOR	ACT	47,39	47,39	
531	2003/07/31	01	41997	107	01	99	ARCA/BANCO	ACT	59,71	59,71	
531	2004/09/21	01	43727	108	02	01	CONTENTOR EM POLIETILENO DE 120LT	ACT	35,57	35,57	
531	2005/06/27	01	45844	112	03	03	SINAL DE PRÉ-SINALIZAÇÃO I8	ACT	46,12	46,12	
531	2007/10/24	01	52556	106	02	99	CADEIRA DE ALUNO	ACT	17,37	17,37	
531	2008/08/18	01	56876	110	21	99	BOX INTERIOR COM COMEDOURO	ACT	1.688,33	1.688,33	
531	2009/03/19	01	62050	107	01	99	CHAVEIRO	ACT	37,55	37,55	
531	2015/07/09	01	82582	109	03	99	PROGRAMADOR modulo UNIK 1 estação para o Largo Domingos Pereira de Araújo em Freixo	ACT	125,21	125,21	
532	2003/07/31	01	41998	107	01	99	ARCA/BANCO	ACT	59,71	59,71	
532	2004/09/21	01	43728	108	02	01	CONTENTOR EM POLIETILENO DE 120LT	ACT	35,57	35,57	
532	2005/06/27	01	45845	112	03	03	PLACA DE 120X33 COM DIRECÇÃO DE LOCALIDADE: "MATO"	ACT	48,48	48,48	
532	2007/10/24	01	52557	106	02	99	CADEIRA DE ALUNO	ACT	17,37	17,37	
532	2008/08/18	01	56877	110	21	99	BOX INTERIOR COM COMEDOURO	ACT	1.688,33	1.688,33	
533	2003/07/31	01	41999	107	01	99	ARCA/BANCO	ACT	59,71	59,71	
533	2004/09/21	01	43729	108	02	01	CONTENTOR EM POLIETILENO DE 120LT	ACT	35,57	35,57	
533	2005/06/27	01	45846	112	03	03	PLACA DE 120X33 COM DIRECÇÃO DE LOCALIDADE: "MATO"	ACT	48,48	48,48	
533	2007/10/24	01	52558	106	02	99	CADEIRA DE ALUNO	ACT	17,37	17,37	
533	2008/08/25	01	56878	112	03	99	SISTEMA CABLADOSR20C	ACT	4.027,32	4.027,32	
534	2003/07/31	01	42000	107	01	99	ARCA/BANCO	ACT	59,71	59,71	
534	2004/09/21	01	43730	108	02	01	CONTENTOR EM POLIETILENO DE 120LT	ACT	35,57	35,57	
534	2005/06/27	01	45847	112	03	03	PLACA DE 120X33 COM DIRECÇÃO DE LOCALIDADE: "FREIXO"	ACT	48,48	48,48	
534	2007/10/24	01	52559	106	02	99	CADEIRA DE ALUNO	ACT	17,37	17,37	
534	2008/08/25	01	56879	112	03	99	MARCADOR NL5	ACT	164,47	164,47	
534	2009/03/19	01	62053	110	25	04	COMPRESSOR 200TF	ACT	197,67	197,67	
534	2010/06/14	01	68621	106	02	99	MESA RECTANGULAR DUPLA P/ CRIANCA 610CM	ACT	39,27	39,27	
535	2003/07/31	01	42001	107	01	99	ARCA/BANCO	ACT	59,79	59,79	
535	2004/09/21	01	43731	108	02	01	CONTENTOR EM POLIETILENO DE 120LT	ACT	35,57	35,57	
535	2005/06/27	01	45848	112	03	03	PLACA DE 120X33 COM DIRECÇÃO DE LOCALIDADE: "GAIFAR"	ACT	48,48	48,48	
535	2006/09/15	01	50652	117	05	01	CONTENTOR 240LITROS VERDE	ACT	33,11	33,11	
535	2007/10/24	01	52560	106	02	99	CADEIRA DE ALUNO	ACT	17,37	17,37	
535	2008/08/25	01	56880	112	03	99	MARCADOR NL5	ACT	164,54	164,54	
535	2009/04/01	01	62054	107	05	08	ESQUENTADOR VULCANO 11L	ACT	240,13	240,13	
535	2010/06/14	01	68622	106	02	20	CADEIRA DE CRIANCA 36CM	ACT	17,28	17,28	
536	1994/07/21	01	536	107	04	15	VENTOINHA AUTOMÁTICA	ACT	48,88	48,88	
536	2003/08/25	01	42002	106	03	99	ECRAN DE SUSPENSÃO	ACT	223,83	223,83	
536	2004/09/21	01	43732	108	02	01	CONTENTOR EM POLIETILENO DE 120LT	ACT	35,57	35,57	
536	2005/06/27	01	45849	112	03	03	PLACA DE 120X33 COM DIRECÇÃO DE LOCALIDADE: "SANDIÃES"	ACT	48,48	48,48	
536	2006/09/15	01	50653	117	05	01	CONTENTOR 240LITROS VERDE	ACT	33,11	33,11	
536	2007/10/24	01	52561	106	02	99	CADEIRA DE ALUNO	ACT	17,37	17,37	
536	2008/08/25	01	56881	112	03	99	MARCADOR NL5	ACT	164,54	164,54	
Total Geral ou a Transportar .....									168.203.510,24	23.131.458,08	191.334.968,32

## FICHA PATRIMONIAL : 3 EQUIPAMENTO BÁSICO

Identificação dos bens							Tipo De Sit.	Valor Patrimonial	Alterações Patrimoniais	Valor Atual	
Numero Ordem	Data de Aquisição	Tipo	Nr.Inv.	Cl.	Tipo	Bem					Descrição
536	2015/07/09	01	82587	109	03	99	PROGRAMADOR modulo UNIK 1 estação para o Largo Domindos Pereira de Araújo em Freixo	ACT	125,20	125,20	
537	2003/07/17	01	42003	107	06	03	FOGAREIRO ELÉCTRICO "JUNEX 5352"	ACT	59,72	59,72	
537	2004/09/21	01	43733	108	02	01	CONTENTOR EM POLIETILENO DE 120LT	ACT	35,57	35,57	
537	2005/06/27	01	45850	112	03	03	PLACA DE 120X33 COM DIRECÇÃO DE LOCALIDADE: "SANDIÃES"	ACT	48,48	48,48	
537	2006/09/15	01	50654	117	05	01	CONTENTOR 240LITROS VERDE	ACT	33,11	33,11	
537	2007/10/24	01	52562	106	02	99	CADEIRA DE ALUNO	ACT	17,37	17,37	
537	2008/08/25	01	56882	112	03	99	MARCADOR NL5	ACT	164,54	164,54	
537	2015/07/09	01	82588	109	03	99	PROGRAMADOR modulo UNIK 1 estação para o Largo Domindos Pereira de Araújo em Freixo	ACT	125,20	125,20	
538	2003/07/17	01	42004	107	08	01	ASPIRADOR "HOVER ARIANE 2400"	ACT	74,64	74,64	
538	2004/09/21	01	43734	108	02	01	CONTENTOR EM POLIETILENO DE 120LT	ACT	35,57	35,57	
538	2005/06/27	01	45851	112	03	03	PLACA DE 120X33 COM DIRECÇÃO DE LOCALIDADE: "VILAR DAS ALMAS"	ACT	48,48	48,48	
538	2006/09/15	01	50655	117	05	01	CONTENTOR 240LITROS VERDE	ACT	33,11	33,11	
538	2007/10/24	01	52563	106	02	99	CADEIRA DE ALUNO	ACT	17,37	17,37	
538	2008/08/25	01	56883	112	03	99	MARCADOR NL5	ACT	164,54	164,54	
538	2015/07/09	01	82589	109	03	99	PROGRAMADOR modulo UNIK 1 estação para o Largo Domindos Pereira de Araújo em Freixo	ACT	125,20	125,20	
539	2004/09/21	01	43735	108	02	01	CONTENTOR EM POLIETILENO DE 120LT	ACT	35,57	35,57	
539	2005/07/27	01	45852	109	03	99	SOPRADOR "OLEO MAC BV 162"	ACT	434,78	434,78	
539	2006/09/15	01	50656	117	05	01	CONTENTOR 240LITROS VERDE	ACT	33,11	33,11	
539	2007/10/24	01	52564	106	02	99	CADEIRA DE ALUNO	ACT	17,37	17,37	
539	2008/08/25	01	56884	112	03	99	MARCADOR NL5	ACT	164,54	164,54	
539	2015/07/09	01	82590	109	03	99	PROGRAMADOR modulo UNIK 1 estação para o Largo Domindos Pereira de Araújo em Freixo	ACT	125,20	125,20	
539	2019/07/01	01	95338	101	01	27	DISCO 2TB EXTERNO 2.5" USB3.0WD Auto Backup	ACT	114,39	114,39	
540	2004/09/21	01	43736	108	02	01	CONTENTOR EM POLIETILENO DE 120LT	ACT	35,57	35,57	
540	2005/07/27	01	45853	109	03	99	SOPRADOR "OLEO MAC BV 162"	ACT	434,78	434,78	
540	2006/09/15	01	50657	117	05	01	CONTENTOR 240LITROS VERDE	ACT	33,11	33,11	
540	2007/10/24	01	52565	106	02	99	CADEIRA DE ALUNO	ACT	17,37	17,37	
540	2008/08/25	01	56885	112	03	99	MARCADOR NL5	ACT	164,54	164,54	
540	2015/07/09	01	82591	109	03	99	PROGRAMADOR modulo UNIK 1 estação para o Largo Domindos Pereira de Araújo em Freixo	ACT	125,20	125,20	
541	2004/09/21	01	43737	108	02	01	CONTENTOR EM POLIETILENO DE 120LT	ACT	35,57	35,57	
541	2006/09/15	01	50658	117	05	01	CONTENTOR 240LITROS VERDE	ACT	33,11	33,11	
541	2007/10/24	01	52566	106	02	99	CADEIRA DE ALUNO	ACT	17,37	17,37	
541	2008/08/25	01	56886	112	03	99	MARCADOR NL5	ACT	164,54	164,54	
542	2003/08/06	01	42008	101	02	03	MICROSOFT OFFICE XP	ACT	476,04	476,04	
542	2004/09/21	01	43738	108	02	01	CONTENTOR EM POLIETILENO DE 120LT	ACT	35,57	35,57	
542	2005/06/20	01	45855	109	03	03	CORTA SEBES "STIHL" MOD.HS45	ACT	389,01	389,01	
542	2006/09/15	01	50659	117	05	01	CONTENTOR 240LITROS VERDE	ACT	33,11	33,11	
542	2007/10/24	01	52567	106	02	99	CADEIRA DE ALUNO	ACT	17,37	17,37	
542	2008/08/25	01	56887	112	03	99	MARCADOR NL5	ACT	164,54	164,54	
542	2009/02/12	01	62061	107	02	04	CARPETE EM SISAL 4,00X4,00	ACT	398,48	398,48	
542	2015/06/16	01	82593	117	02	01	BOMBA SEKO serie AKL modelo 603 D58605AKL	ACT	303,48	303,48	
543	2004/09/21	01	43739	108	02	01	CONTENTOR EM POLIETILENO DE 120LT	ACT	35,57	35,57	
543	2005/06/20	01	45856	109	03	03	MOTOSERRA "ALPINA" MOD. P510: LAMINA 18", CILINDRADE 50,9CM, POTENCIA 2,3KW, PESO 6,6KG	ACT	393,67	393,67	
Total Geral ou a Transportar .....									168.208.851,30	23.131.458,08	191.340.309,38

## FICHA PATRIMONIAL : 3 EQUIPAMENTO BÁSICO

Identificação dos bens							Tipo De Sit.	Valor Patrimonial	Alterações Patrimoniais	Valor Atual	
Numero Ordem	Data de Aquisição	Tipo	Nr.Inv.	Cl.	Tipo	Ben					Descrição
543	2006/09/15	01	50660	117	05	01	CONTENTOR 240LITROS VERDE	ACT	33,11		33,11
543	2007/10/24	01	52568	106	02	99	CADEIRA DE ALUNO	ACT	17,37		17,37
543	2008/08/25	01	56888	112	03	99	MARCADOR NL5	ACT	164,54		164,54
543	2019/07/01	01	95342	101	01	02	PORTATIL HP ZBOOK G5 I7-8750H 8GB SSD256 P1000W10	ACT	1.966,77		1.966,77
544	2003/07/27	01	42010	117	06	99	CONTADOR DE TURBINA (QM15M3/H)	ACT	264,03		264,03
544	2004/09/21	01	43740	108	02	01	CONTENTOR EM POLIETILENO DE 120LT	ACT	35,57		35,57
544	2005/06/28	01	45857	101	01	22	TERMINAL DE ADSL	ACT	545,09		545,09
544	2006/11/10	01	50661	106	03	99	GRAVADOR DVD	ACT	40,64		40,64
544	2007/10/24	01	52569	106	02	99	CADEIRA DE ALUNO	ACT	17,37		17,37
544	2008/08/25	01	56889	112	03	99	MARCADOR NL5	ACT	164,54		164,54
545	2003/07/27	01	42011	117	06	99	CONTADOR DE TURBINA (QM15M3/H)	ACT	264,03		264,03
545	2004/09/21	01	43741	108	02	01	CONTENTOR EM POLIETILENO DE 120LT	ACT	35,57		35,57
545	2005/06/30	01	45858	107	04	15	VENTOINHA DE PÉ FAGOR VTR40PC	ACT	29,44		29,44
545	2006/11/07	01	50662	107	03	01	LANTERNA ELECTRICA	ACT	24,78		24,78
545	2007/10/24	01	52570	106	02	99	CADEIRA DE ALUNO	ACT	17,37		17,37
545	2008/08/25	01	56890	112	03	99	MARCADOR NL5	ACT	164,54		164,54
545	2012/08/01	01	72224	101	02	02	MICROSOFT WINDOWS 7 PROFISSIONAL	ACT	140,56		140,56
546	2003/07/27	01	42012	117	06	99	CONTADOR DE TURBINA (QM15M3/H)	ACT	264,03		264,03
546	2004/09/21	01	43742	108	02	01	CONTENTOR EM POLIETILENO DE 120LT	ACT	35,57		35,57
546	2005/07/28	01	45859	104	06	19	MÁQUINA FOTOGRAFICA SONY DSC-S40 COM MEMÓRIA STICK SONY PRO 256 MB	ACT	300,74		300,74
546	2006/11/10	01	50663	107	02	04	CARPETE COM DEBRUM	ACT	119,95		119,95
546	2007/10/24	01	52571	106	02	99	CADEIRA DE ALUNO	ACT	17,37		17,37
546	2008/08/25	01	56891	112	03	99	MARCADOR NL5	ACT	164,54		164,54
547	2003/07/29	01	42013	117	06	99	100 CONTADORES VOLUMÉTRICOS DE ÁGUA	ACT	2.362,68		2.362,68
547	2004/09/21	01	43743	108	02	01	CONTENTOR EM POLIETILENO DE 120LT	ACT	35,57		35,57
547	2006/11/07	01	50664	110	04	99	REBARBADORA ELUS-115	ACT	94,18		94,18
547	2007/10/24	01	52572	106	02	99	CADEIRA DE ALUNO	ACT	17,37		17,37
547	2008/08/25	01	56892	112	03	99	MARCADOR NL5	ACT	164,54		164,54
548	2004/09/21	01	43744	108	02	01	CONTENTOR EM POLIETILENO DE 120LT	ACT	35,57		35,57
548	2005/08/02	01	45861	101	02	03	133 LICENÇAS MOL B AE MICROSOFT OFFICE 2003 PRO PT PARA AS ESCOLAS (PRODEP III)	ACT	11.165,50		11.165,50
548	2006/11/07	01	50665	110	20	03	CARRO DE MAO	ACT	37,67		37,67
548	2007/10/24	01	52573	106	02	99	CADEIRA DE ALUNO	ACT	17,37		17,37
548	2008/08/25	01	56893	112	03	99	MARCADOR NL5	ACT	164,54		164,54
548	2017/03/06	01	88929	112	03	03	PLANTA EMERGÊNCIA PVC / tela fotoluminescente 420x300 A3	ACT	147,60		147,60
549	2004/09/21	01	43745	108	02	01	CONTENTOR EM POLIETILENO DE 120LT	ACT	35,57		35,57
549	2005/08/02	01	45862	101	02	03	CD DE INSTALAÇÃO - MEDIA PK MICROSOFT OFFICE 2003 PRO PT - PARA AS ESCOLAS (PRODEP III)	ACT	42,48		42,48
549	2006/11/07	01	50666	107	03	99	EXTENSAO ELECTRICA 20MT	ACT	36,68		36,68
549	2007/10/24	01	52574	106	02	99	CADEIRA DE ALUNO	ACT	17,37		17,37
549	2008/08/25	01	56894	112	03	99	MARCADOR NL5	ACT	164,54		164,54
549	2017/03/06	01	88930	112	03	03	PLANTA EMERGÊNCIA PVC / tela fotoluminescente 420x300 A3	ACT	147,60		147,60
550	2003/07/22	01	42016	109	01	02	ESCARIFICADOR	ACT	334,92		334,92
550	2004/09/24	01	43746	107	06	03	FOGAO INDUSTRIAL	ACT	2.259,70		2.259,70
550	2005/08/02	01	45863	101	02	03	SOFTWARE APRENDER COM OS NÚMEROS - PARA AS ESCOLAS (PRODEP III)	ACT	85,51		85,51
Total Geral ou a Transportar .....									168.231.045,78	23.131.458,08	191.362.503,86

## FICHA PATRIMONIAL : 3 EQUIPAMENTO BÁSICO

Identificação dos bens							Tipo De Sit.	Valor Patrimonial	Alterações Patrimoniais	Valor Atual	
Numero Ordem	Data de Aquisição	Tipo	Nr.Inv.	Cl.	Tipo	Bem					Descrição
550	2006/11/15	01	50667	107	06	03	FRIGIDEIRA	ACT	42,13	42,13	
550	2007/10/24	01	52575	106	02	99	CADEIRA DE ALUNO	ACT	17,37	17,37	
550	2008/08/25	01	56895	112	03	99	MARCADOR NL5	ACT	164,54	164,54	
550	2017/03/06	01	88931	112	03	03	PLANTA EMERGÊNCIA PVC / tela fotoluminescente 420x300 A3	ACT	147,60	147,60	
551	2003/07/22	01	42017	109	01	03	CHARRUA 180-IFR	ACT	1.172,22	1.172,22	
551	2004/09/24	01	43747	107	06	04	MAQUINA LAVAR PRATOS	ACT	1.271,57	1.271,57	
551	2005/08/02	01	45864	101	02	03	SOFTWARE APRENDER COM OS NÚMEROS - PARA AS ESCOLAS (PRODEP III)	ACT	85,51	85,51	
551	2007/10/24	01	52576	106	02	99	CADEIRA DE ALUNO	ACT	17,37	17,37	
551	2008/08/25	01	56896	112	03	99	MARCADOR NL5	ACT	164,54	164,54	
551	2017/03/06	01	88932	112	03	03	PLANTA EMERGÊNCIA PVC / tela fotoluminescente 420x300 A3	ACT	147,60	147,60	
551	2020/09/07	01	96642				PROGRAMADOR MÓDULO Tbos-BT 1 Estação(equipa Sr. Miguel)	ACT	124,73	124,73	
552	2003/07/22	01	42018	109	01	03	GADANHEIRA ROTATIVA "MAROLIM"	ACT	2.232,80	2.232,80	
552	2004/09/24	01	43748	107	06	02	ARMARIO CONSERVACAO	ACT	1.354,79	1.354,79	
552	2005/08/02	01	45865	101	02	03	SOFTWARE APRENDER COM OS NÚMEROS - PARA AS ESCOLAS (PRODEP III)	ACT	85,51	85,51	
552	2007/10/24	01	52577	106	02	99	CADEIRA DE ALUNO	ACT	17,37	17,37	
552	2008/08/25	01	56897	112	03	99	MARCADOR NL5	ACT	164,54	164,54	
552	2012/08/01	01	72231	101	02	03	MICROSOFT OFFICE 2010	ACT	65,95	65,95	
552	2014/05/27	01	80059	118	07	99	TRUSS - Estrutura cénica de alumínio p/ frente do palco	ACT	1.100,71	1.100,71	
552	2017/03/06	01	88933	112	03	03	PLANTA EMERGÊNCIA PVC / tela fotoluminescente 420x300 A3	ACT	147,60	147,60	
552	2020/09/07	01	96643				PROGRAMADOR MÓDULO Tbos-BT 1 Estação(equipa Sr. Miguel)	ACT	124,72	124,72	
553	2003/07/22	01	42019	109	01	03	DISTRIBUIDOR DE ADUBO "AGEXXL400"	ACT	480,05	480,05	
553	2004/09/24	01	43749	107	06	04	DESCASCADORA DE BATATAS	ACT	1.019,56	1.019,56	
553	2005/08/02	01	45866	101	02	03	SOFTWARE APRENDER COM OS NÚMEROS - PARA AS ESCOLAS (PRODEP III)	ACT	85,51	85,51	
553	2007/10/24	01	52578	106	02	99	CADEIRA DE ALUNO	ACT	17,37	17,37	
553	2008/08/25	01	56898	112	03	99	MARCADOR NL5	ACT	164,54	164,54	
553	2020/09/07	01	96644				PROGRAMADOR MÓDULO Tbos-BT 1 Estação(equipa Sr. Miguel)	ACT	124,72	124,72	
554	2003/07/22	01	42020	109	01	03	GRADE DE BICOS	ACT	251,19	251,19	
554	2004/09/24	01	43750	107	06	04	VENTILADOR COBERTURA	ACT	604,34	604,34	
554	2005/08/02	01	45867	101	02	03	SOFTWARE APRENDER COM OS NÚMEROS - PARA AS ESCOLAS (PRODEP III)	ACT	85,51	85,51	
554	2006/11/20	01	50671	106	02	99	ESTENTE EM MADEIRA	ACT	269,96	269,96	
554	2007/10/24	01	52579	106	02	99	CADEIRA DE ALUNO	ACT	17,37	17,37	
554	2008/08/25	01	56899	112	03	99	MARCADOR NL5	ACT	164,54	164,54	
554	2020/09/08	01	96645				KIT ALARME WC deficientes	ACT	68,88	68,88	
555	2000/07/18	011	23901	106	05	06	LIVRO - " RIOS E LAGOS "	ACT	14,86	14,86	
555	2003/06/03	01	42021	101	01	15	SERVIDOR "JETDIRECT	ACT	304,32	304,32	
555	2004/09/24	01	43751	107	06	04	APANHA FUMOS	ACT	1.177,89	1.177,89	
555	2005/08/02	01	45868	101	02	03	SOFTWARE APRENDER COM OS NÚMEROS - PARA AS ESCOLAS (PRODEP III)	ACT	85,51	85,51	
555	2006/11/08	01	50672	107	02	01	90M2 DE ALCATIFA	ACT	401,49	401,49	
555	2007/10/24	01	52580	106	02	99	CADEIRA DE ALUNO	ACT	17,37	17,37	
555	2008/08/25	01	56900	112	03	99	MARCADOR NL5	ACT	164,54	164,54	
555	2014/05/12	01	80062	101	02	02	Windows PRO 8.1 64Bit PT	ACT	133,76	133,76	
Total Geral ou a Transportar .....									168.245.348,23	23.131.458,08	191.376.806,31

## FICHA PATRIMONIAL : 3 EQUIPAMENTO BÁSICO

Identificação dos bens							Tipo De Sit.	Valor Patrimonial	Alterações Patrimoniais	Valor Atual	
Numero Ordem	Data de Aquisição	Tipo	Nr.Inv.	Cl.	Tipo	Bem					Descrição
555	2015/06/11	01	82606	107	04	04	DESUMIDIFICADOR DELONGHI DD30P	ACT	394,77		394,77
556	2004/09/24	01	43752	107	06	05	ARMARIO MURAL	ACT	838,07		838,07
556	2005/08/02	01	45869	101	02	03	SOFTWARE APRENDER COM OS NÚMEROS - PARA AS ESCOLAS (PRODEP III)	ACT	85,51		85,51
556	2006/10/31	01	50673	107	01	99	TENDA TOLDO	ACT	26,76		26,76
556	2007/10/24	01	52581	106	02	99	CADEIRA DE ALUNO	ACT	17,37		17,37
556	2008/08/25	01	56901	112	03	99	MARCADOR NL5	ACT	164,54		164,54
556	2020/09/10	01	96647				MÁQUINA CAFÉ KRUPS KP 100 BPO	ACT	39,90		39,90
557	2003/07/14	01	42023	102	01	16	RÁDIO MOTOROLA GM340 UHF(Instalado no camião Mercedes)	ACT	554,85	164,33	719,18
557	2004/09/24	01	43753	107	06	04	CEPO DE CORTE	ACT	543,30		543,30
557	2005/08/02	01	45870	101	02	03	SOFTWARE APRENDER COM OS NÚMEROS - PARA AS ESCOLAS (PRODEP III)	ACT	85,51		85,51
557	2006/10/31	01	50674	107	01	99	TENDA TOLDO	ACT	26,77		26,77
557	2007/10/24	01	52582	106	02	99	CADEIRA DE ALUNO	ACT	17,37		17,37
557	2008/08/25	01	56902	112	03	99	MARCADOR NL5	ACT	164,54		164,54
557	2020/09/10	01	96648				MICROONDAS CONFORTEC M0720W	ACT	50,00		50,00
558	2003/08/11	01	42024	202	09	02	MINI TRACTOR "HONDA HF2216"	ACT	3.552,90		3.552,90
558	2004/09/24	01	43754	107	06	05	MESA DE APOIO CENTRAL	ACT	479,73		479,73
558	2005/08/02	01	45871	101	02	03	SOFTWARE APRENDER COM OS NÚMEROS - PARA AS ESCOLAS (PRODEP III)	ACT	85,51		85,51
558	2007/10/24	01	52583	106	02	99	CADEIRA DE ALUNO	ACT	17,37		17,37
558	2008/08/25	01	56903	112	03	99	MARCADOR NL5	ACT	164,54		164,54
558	2014/05/20	01	80065	107	05	99	CILINDRO TROIA 25L. 15/5 1200W C/ LIGAÇÃO EM AÇO	ACT	119,05		119,05
559	2004/09/24	01	43755	107	06	05	PRATELEIRA EM AÇO INOX	ACT	150,17		150,17
559	2005/08/02	01	45872	101	02	03	SOFTWARE "DE 1 A 100"	ACT	85,51		85,51
559	2007/10/24	01	52584	106	02	99	CADEIRA DE ALUNO	ACT	17,37		17,37
559	2008/08/25	01	56904	112	03	99	MARCADOR NL5	ACT	164,54		164,54
559	2012/08/01	01	72238	101	01	13	MONITOR 22" TFT LED ASUS	ACT	161,25		161,25
559	2014/05/16	01	80066	107	01	99	MÓVEL AUXILIAR P/ REGIE CONTR.FAIA 2600x1560x1300	ACT	2.409,59		2.409,59
560	1997/04/13	01	560	101	01	01	ARMÁRIO BASTIDOR METÁLICO C/PORTA VIDRO	ACT	1.735,84		1.735,84
560	2003/05/30	01	42026	101	01	99	MAQUINA DIGITAL HP PHOTOSMART 735	ACT	231,04		231,04
560	2004/09/24	01	43756	107	06	05	BANCADA DE APOIO	ACT	231,19		231,19
560	2005/08/02	01	45873	101	02	03	SOFTWARE "DE 1 A 100"	ACT	85,51		85,51
560	2005/08/02	01	45882	101	02	03	SOFTWARE JOGOS DO URSINHO - PARA AS ESCOLAS (PRODEP III)	ACT	85,51		85,51
560	2006/03/07	01	50677	106	03	17	VIDEO CROW	ACT	96,31		96,31
560	2007/10/24	01	52585	106	02	99	CADEIRA DE ALUNO	ACT	17,37		17,37
560	2008/08/25	01	56905	112	03	99	MARCADOR NL5	ACT	164,54		164,54
560	2014/05/16	01	80067	107	01	07	CADEIRA S/ BRAÇOS FAST ERGO	ACT	137,17		137,17
561	2003/05/30	01	42027	101	01	04	CISCO CATALYST	ACT	1.134,38		1.134,38
561	2004/09/24	01	43757	107	06	05	BANCADA DE APOIO	ACT	994,71		994,71
561	2005/08/02	01	45874	101	02	03	SOFTWARE "DE 1 A 100"	ACT	85,51		85,51
561	2005/08/02	01	45883	101	02	03	SOFTWARE JOGOS DO URSINHO - PARA AS ESCOLAS (PRODEP III)	ACT	85,51		85,51
561	2006/11/09	01	50678	106	02	99	MESA DUPLA DE ALUNO	ACT	32,58		32,58
561	2007/10/24	01	52586	106	02	99	CADEIRA DE ALUNO	ACT	17,37		17,37
561	2008/08/25	01	56906	112	03	99	MARCADOR NL5	ACT	164,54		164,54
562	2003/05/30	01	42028	101	01	99	APC SMART UPS 5000VA	ACT	2.930,27		2.930,27
562	2004/09/24	01	43758	107	06	05	LAVADOURO DUPLO	ACT	855,42		855,42
Total Geral ou a Transportar .....									168.264.849,79	23.131.622,41	191.396.472,20



## FICHA PATRIMONIAL : 3 EQUIPAMENTO BÁSICO

Identificação dos bens							Tipo De Sit.	Valor Patrimonial	Alterações Patrimoniais	Valor Atual	
Numero Ordem	Data de Aquisição	Tipo	Nr.Inv.	Cl.	Tipo	Bem					Descrição
562	2005/08/02	01	45875	101	02	03	SOFTWARE "DE 1 A 100"	ACT	85,51	85,51	
562	2005/08/02	01	45884	101	02	03	SOFTWARE JOGOS DO URSINHO - PARA AS ESCOLAS (PRODEP III)	ACT	85,51	85,51	
562	2007/10/24	01	52587	106	02	99	CADEIRA DE ALUNO	ACT	17,37	17,37	
562	2008/08/25	01	56907	112	03	99	MARCADOR NL5	ACT	164,54	164,54	
563	2003/07/11	01	42029	112	03	03	SINALIZAÇÃO REFLECTORA"TRANSITO NOS DOIS SENTIDOS"	ACT	24,22	24,22	
563	2004/09/24	01	43759	107	06	05	LAVADOURO SIMPLES	ACT	574,52	574,52	
563	2005/08/02	01	45876	101	02	03	SOFTWARE "DE 1 A 100"	ACT	85,51	85,51	
563	2005/08/02	01	45885	101	02	03	SOFTWARE JOGOS DO URSINHO - PARA AS ESCOLAS (PRODEP III)	ACT	85,51	85,51	
563	2007/10/24	01	52588	106	02	99	CADEIRA DE ALUNO	ACT	17,37	17,37	
563	2008/08/25	01	56908	112	03	99	MARCADOR NL5	ACT	164,54	164,54	
564	2003/07/11	01	42030	112	03	03	SINALIZAÇÃO REFLECTORA"PARQUE"(2 unidades)	ACT	48,44	48,44	
564	2004/09/24	01	43760	107	06	02	ARCA CONGELADORA	ACT	358,34	358,34	
564	2005/08/02	01	45877	101	02	03	SOFTWARE "DE 1 A 100"	ACT	85,51	85,51	
564	2005/08/02	01	45886	101	02	03	SOFTWARE JOGOS DO URSINHO - PARA AS ESCOLAS (PRODEP III)	ACT	85,51	85,51	
564	2007/10/24	01	52589	106	02	99	CADEIRA DE ALUNO	ACT	17,37	17,37	
564	2008/08/25	01	56909	112	03	99	MARCADOR NL5	ACT	164,54	164,54	
565	2003/07/11	01	42031	112	03	03	SINALIZAÇÃO REFLECTORA"TRANSITO PROÍBIDO-MERCADORIAS"	ACT	24,22	24,22	
565	2004/09/24	01	43761	107	06	03	FRITADEIRA DE BANCADA	ACT	370,09	370,09	
565	2005/08/02	01	45878	101	02	03	SOFTWARE "DE 1 A 100"	ACT	85,51	85,51	
565	2005/08/02	01	45887	101	02	03	SOFTWARE "LETRAS E PALAVRAS" - PARA AS ESCOLAS (PRODEP III)	ACT	85,51	85,51	
565	2007/10/24	01	52590	106	02	99	CADEIRA DE ALUNO	ACT	17,37	17,37	
565	2008/08/25	01	56910	112	03	99	MARCADOR NL5	ACT	164,54	164,54	
566	2003/07/11	01	42032	112	03	03	SINALIZAÇÃO REFLECTORA"ADIC.:8 às 20-ENC.CARGAS E DESCARGAS"(3unid)	ACT	39,08	39,08	
566	2005/08/02	01	45879	101	02	03	SOFTWARE "DE 1 A 100"	ACT	85,51	85,51	
566	2005/08/02	01	45888	101	02	03	SOFTWARE "LETRAS E PALAVRAS" - PARA AS ESCOLAS (PRODEP III)	ACT	85,51	85,51	
566	2007/10/24	01	52591	106	02	99	CADEIRA DE ALUNO	ACT	17,37	17,37	
566	2008/08/25	01	56911	112	03	99	MARCADOR NL5	ACT	164,54	164,54	
566	2014/06/25	01	80073	107	01	23	SECRETÁRIA EM MUXALI 150x65x74	ACT	515,91	515,91	
566	2019/07/02	01	95365	107	04	15	VENTOINHA PÉ ALTO HJM VP40	ACT	27,50	27,50	
567	2004/09/13	01	43763	107	01	04	CAIXA EM ACO INOX	ACT	77,16	77,16	
567	2005/08/02	01	45880	101	02	03	SOFTWARE "DE 1 A 100"	ACT	85,51	85,51	
567	2005/08/02	01	45889	101	02	03	SOFTWARE "LETRAS E PALAVRAS" - PARA AS ESCOLAS (PRODEP III)	ACT	85,51	85,51	
567	2006/11/09	01	50684	106	02	99	MESA DUPLA DE ALUNO	ACT	31,76	31,76	
567	2007/10/24	01	52592	106	02	99	CADEIRA DE ALUNO	ACT	17,37	17,37	
567	2008/08/25	01	56912	112	03	99	MARCADOR NL5	ACT	164,54	164,54	
567	2014/06/25	01	80074	112	03	03	SETA DIRECIONAL ALUMINIO REFLEC. C/ ABA J2 1.50x0.45	ACT	90,19	90,19	
568	2004/09/13	01	43764	107	01	04	CAIXA EM ACO INOX	ACT	77,15	77,15	
568	2005/08/02	01	45881	101	02	03	SOFTWARE "DE 1 A 100"	ACT	85,51	85,51	
568	2005/08/02	01	45890	101	02	03	SOFTWARE "LETRAS E PALAVRAS" - PARA AS ESCOLAS (PRODEP III)	ACT	85,51	85,51	
568	2007/10/24	01	52593	106	02	99	CADEIRA DE ALUNO	ACT	17,37	17,37	
568	2008/08/25	01	56913	112	03	99	MARCADOR NL5	ACT	164,54	164,54	
Total Geral ou a Transportar .....									168.269.578,88	23.131.622,41	191.401.201,29

## MAPA DE INVENTÁRIO

Data : 2021/05/03

Ano : 2020

Pagina: 14

2

## FICHA PATRIMONIAL : 3 EQUIPAMENTO BÁSICO

Identificação dos bens							Tipo De Sit.	Valor Patrimonial	Alterações Patrimoniais	Valor Atual	
Numero Ordem	Data de Aquisição	Tipo	Nr.Inv.	Cl.	Tipo	Bem					Descrição
568	2019/07/03	01	95367	101	01	13	MONITOR Dell 24 P2419H 23.8"	ACT	207,87		207,87
569	1994/08/31	01	569	106	05	10	LIVRO "REGULAMENTO GERAL DAS EDIFICAÇÕES URBANAS"	ACT	3,09		3,09
569	2003/07/30	01	42035	107	03	03	CANDEIRO DE RUA (376/2 2.50alt.)	ACT	118,43		118,43
569	2004/09/13	01	43765	107	01	04	CAIXA EM ACO INOX	ACT	77,15		77,15
569	2005/08/02	01	45891	101	02	03	SOFTWARE "LETRAS E PALAVRAS" - PARA AS ESCOLAS (PRODEP III)	ACT	85,51		85,51
569	2006/11/09	01	50686	106	02	20	CADEIRA PARA ALUNO	ACT	16,10		16,10
569	2007/10/24	01	52594	106	02	99	CADEIRA DE ALUNO	ACT	17,37		17,37
569	2008/08/25	01	56914	112	03	99	MARCADOR NL5	ACT	164,54		164,54
570	1994/08/31	01	570	106	05	10	LIVRO "REGULAMENTO GERAL DAS EDIFICAÇÕES URBANAS"	ACT	3,09		3,09
570	2003/07/30	01	42036	107	03	03	CANDEIRO DE RUA (376/2 2.50alt.)	ACT	118,43		118,43
570	2004/09/13	01	43766	107	01	04	CAIXA EM ACO INOX	ACT	77,15		77,15
570	2005/08/02	01	45892	101	02	03	SOFTWARE "LETRAS E PALAVRAS" - PARA AS ESCOLAS (PRODEP III)	ACT	85,51		85,51
570	2007/10/24	01	52595	106	02	99	CADEIRA DE ALUNO	ACT	17,37		17,37
571	2003/07/30	01	42037	107	03	03	CANDEIRO DE RUA (376/2 2.50alt.)	ACT	118,43		118,43
571	2004/09/21	01	43767	111	01	99	CAIXA DE NINHO PARA MORCEGOS	ACT	27,30		27,30
571	2005/08/02	01	45893	101	02	03	SOFTWARE "LETRAS E PALAVRAS" - PARA AS ESCOLAS (PRODEP III)	ACT	85,51		85,51
571	2007/10/24	01	52596	106	02	99	CADEIRA DE ALUNO	ACT	17,37		17,37
571	2014/06/25	01	80078	112	03	03	SETA DIRECIONAL ALUMINIO REPLEC. C/ ABA J2 1.50x0.45	ACT	90,21		90,21
572	2003/07/30	01	42038	107	03	03	CANDEIRO DE RUA (376/2 2.50alt.)	ACT	118,43		118,43
572	2004/09/21	01	43768	111	01	99	CAIXA DE NINHO TREPadeira	ACT	28,90		28,90
572	2005/08/02	01	45894	101	02	03	SOFTWARE " PALAVRA A PALAVRA" - PARA AS ESCOLAS (PRODEP III)	ACT	85,51		85,51
572	2007/10/24	01	52597	106	02	99	CADEIRA DE ALUNO	ACT	17,37		17,37
573	2003/07/30	01	42039	107	03	03	CANDEIRO DE RUA (376/2 2.50alt.)	ACT	118,43		118,43
573	2004/09/21	01	43769	111	01	99	CAIXA DE NINHO ANDORINHA DOS BEIRAIS	ACT	30,50		30,50
573	2005/08/02	01	45895	101	02	03	SOFTWARE " PALAVRA A PALAVRA" - PARA AS ESCOLAS (PRODEP III)	ACT	85,51		85,51
573	2007/10/24	01	52598	106	02	99	CADEIRA DE ALUNO	ACT	17,37		17,37
573	2012/07/12	01	72252	118	08	05	CUBA 1000LT INOX 316 COM PORTA E CAMISA	ACT	932,50		932,50
573	2015/02/03	01	82624	102	01	99	CAPA MOPHIE Juice Pack Plus com bateria para iPhone 4S	ACT	121,40		121,40
574	2003/07/30	01	42040	107	03	03	CANDEIRO DE RUA (376/2 2.50alt.)	ACT	118,43		118,43
574	2004/09/21	01	43770	111	01	99	CAIXA DE NOVE CHAMAMENTOS	ACT	134,50		134,50
574	2005/08/02	01	45896	101	02	03	SOFTWARE " PALAVRA A PALAVRA" - PARA AS ESCOLAS (PRODEP III)	ACT	85,51		85,51
574	2007/10/24	01	52599	106	02	99	CADEIRA DE ALUNO	ACT	17,37		17,37
575	2003/07/30	01	42041	107	03	03	CANDEIRO DE RUA (376/2 2.50alt.)	ACT	118,43		118,43
575	2005/08/02	01	45897	101	02	03	SOFTWARE " PALAVRA A PALAVRA" - PARA AS ESCOLAS (PRODEP III)	ACT	85,51		85,51
575	2007/10/24	01	52600	106	02	99	CADEIRA DE ALUNO	ACT	17,37		17,37
575	2008/08/21	01	56920	101	01	99	MEMORIA 512MB DDR 400	ACT	24,74		24,74
576	2003/07/30	01	42042	107	03	03	CANDEIRO DE RUA (376/2 2.50alt.)	ACT	118,43		118,43
576	2005/08/02	01	45898	101	02	03	SOFTWARE " PALAVRA A PALAVRA" - PARA AS ESCOLAS (PRODEP III)	ACT	85,51		85,51
576	2007/10/24	01	52601	106	02	99	CADEIRA DE ALUNO	ACT	17,37		17,37
577	2003/07/30	01	42043	107	03	03	CANDEIRO DE RUA (376/2 2.50alt.)	ACT	118,43		118,43
Total Geral ou a Transportar .....									168.273.406,83	23.131.622,41	191.405.029,24

## MAPA DE INVENTÁRIO

Data : 2021/05/03

Ano : 2020

Pagina: 14

3

## FICHA PATRIMONIAL : 3 EQUIPAMENTO BÁSICO

Identificação dos bens							Tipo De Sit.	Valor Patrimonial	Alterações Patrimoniais	Valor Atual	
Numero Ordem	Data de Aquisição	Tipo	Nr.Inv.	Cl.	Tipo	Ben					Descrição
577	2005/08/02	01	45899	101	02	03	SOFTWARE " PALAVRA A PALAVRA" - PARA AS ESCOLAS (PRODEP III)	ACT	85,51		85,51
577	2007/10/24	01	52602	106	02	99	CADEIRA DE ALUNO	ACT	17,37		17,37
577	2008/08/20	01	56922	101	02	02	MICROSOFT WINDOWS XP PRO PORT.	ACT	153,39		153,39
577	2017/03/31	01	88958	107	01	16	ESTANTE DUPLA com 14 módulos 2000mmx300mmx940mm	ACT	919,32		919,32
578	2003/07/30	01	42044	107	03	03	CANDEIRO DE RUA (376/2 2.50alt.)	ACT	118,43		118,43
578	2005/08/02	01	45900	101	02	03	SOFTWARE " PALAVRA A PALAVRA" - PARA AS ESCOLAS (PRODEP III)	ACT	85,51		85,51
578	2006/04/05	01	50703	112	03	99	SINAL "TRANSITO PROIBIDO C2"	ACT	26,99		26,99
578	2007/10/24	01	52603	106	02	99	CADEIRA DE ALUNO	ACT	17,37		17,37
578	2008/08/21	01	56923	112	03	99	DETECTOR OPTICO DE FUMOS ENDERECAVEL SIEMENS COM BASE	ACT	49,16		49,16
578	2012/06/19	01	72257	106	01	18	REDE DE BALIZA ANDEBOL/FUTEBOL	ACT	30,47		30,47
579	2003/09/15	01	42045	107	06	04	EXTRACTOR	ACT	74,42		74,42
579	2005/08/02	01	45901	101	02	03	SOFTWARE " PALAVRA A PALAVRA" - PARA AS ESCOLAS (PRODEP III)	ACT	85,51		85,51
579	2007/10/24	01	52604	106	02	99	CADEIRA DE ALUNO	ACT	17,37		17,37
579	2008/08/21	01	56924	112	03	99	DETECTOR OPTICO DE FUMOS ENDERECAVEL SIEMENS COM BASE	ACT	49,21		49,21
579	2014/05/08	01	80086	101	01	02	Computador PC Intel Corei7-3770	ACT	691,80		691,80
580	2003/09/01	01	42046	107	06	05	BANCA COM 2 PIAS	ACT	287,72		287,72
580	2005/08/02	01	45902	101	02	03	SOFTWARE "LEXICON" - CDROM - PARA AS ESCOLAS (PRODEP III)	ACT	23,65		23,65
580	2006/03/31	01	50705	106	05	11	DICIONARIO ENCICLOPEDICO DAS FREGUESIAS	ACT	124,70		124,70
580	2007/10/24	01	52605	106	02	99	CADEIRA DE ALUNO	ACT	17,37		17,37
580	2008/08/21	01	56925	112	03	99	DETECTOR OPTICO DE FUMOS ENDERECAVEL SIEMENS COM BASE	ACT	49,21		49,21
581	2003/09/15	01	42047	107	06	03	FOGÃO COM 4 QUEIMADORES E FORNO	ACT	615,62		615,62
581	2004/06/07	01	43777	202	09	01	TRACTOR DEUTZ-FAHR MATRÍCULA: 45-97-VN	ACT	27.572,77		27.572,77
581	2005/08/02	01	45903	101	02	03	SOFTWARE "LEXICON" - CDROM - PARA AS ESCOLAS (PRODEP III)	ACT	23,65		23,65
581	2006/04/05	01	50706	107	01	06	BENGALEIRO PRETO	ACT	44,76		44,76
581	2007/10/24	01	52606	106	02	99	CADEIRA DE ALUNO	ACT	17,37		17,37
581	2008/08/21	01	56926	112	03	99	DETECTOR OPTICO DE FUMOS ENDERECAVEL SIEMENS COM BASE	ACT	49,21		49,21
582	2003/09/15	01	42048	107	06	03	FRITADEIRA ELÉCTRICA	ACT	150,58		150,58
582	2004/08/05	01	43778	107	03	06	PROJECTOR VAPOR SODIO	ACT	118,24		118,24
582	2005/08/02	01	45904	101	02	03	SOFTWARE "LEXICON" - CDROM - PARA AS ESCOLAS (PRODEP III)	ACT	23,65		23,65
582	2006/06/25	01	50707	101	02	99	11 CDS "CANTIGAS DA RODA"	ACT	527,78		527,78
582	2007/10/24	01	52607	106	02	99	CADEIRA DE ALUNO	ACT	17,37		17,37
582	2008/08/21	01	56927	112	03	99	DETECTOR OPTICO DE FUMOS ENDERECAVEL SIEMENS COM BASE	ACT	49,21		49,21
582	2012/06/19	01	72261	106	01	18	REDE DE BALIZA HÓQUEI EM PATINS	ACT	100,52		100,52
582	2015/09/21	01	82633	101	02	03	MICROSOFT OFFICE HOME AND BUSINESS 2013 32/64 bit PT - T5D-01755	ACT	229,32		229,32
583	2003/09/15	01	42049	107	06	04	MÁQUINA DE LAVAR LOUÇA	ACT	1.466,45		1.466,45
583	2004/08/24	01	43779	111	02	01	BOMBA PARA ENCHER PNEUS	ACT	106,52		106,52
583	2005/08/02	01	45905	101	02	03	SOFTWARE "LEXICON" - CDROM - PARA AS ESCOLAS (PRODEP III)	ACT	23,65		23,65
583	2007/10/24	01	52608	106	02	99	CADEIRA DE ALUNO	ACT	17,37		17,37
583	2008/08/21	01	56928	112	03	99	DETECTOR OPTICO DE FUMOS ENDERECAVEL SIEMENS COM BASE	ACT	49,21		49,21
584	2003/09/15	01	42050	107	06	03	VARINHA MÁGICA INDUSTRIAL	ACT	165,17		165,17
584	2004/08/05	01	43780	108	02	01	ECCOPONTO COM 3 GAVETAS	ACT	233,44		233,44
Total Geral ou a Transportar .....									168.307.933,17	23.131.622,41	191.439.555,58

## FICHA PATRIMONIAL : 3 EQUIPAMENTO BÁSICO

Identificação dos bens							Tipo De Sit.	Valor Patrimonial	Alterações Patrimoniais	Valor Atual	
Numero Ordem	Data de Aquisição	Tipo	Nr.Inv.	Cl.	Tipo	Bem					Descrição
584	2005/08/02	01	45906	101	02	03	SOFTWARE "LEXICON" - CDROM - PARA AS ESCOLAS (PRODEP III)	ACT	23,65	23,65	
584	2007/10/24	01	52609	106	02	99	CADEIRA DE ALUNO	ACT	17,37	17,37	
584	2008/08/21	01	56929	112	03	99	DETECTOR OPTICO DE FUMOS ENDERECAVEL SIEMENS COM BASE	ACT	49,21	49,21	
584	2009/05/18	01	62103	107	06	02	ARMARIO FRIGORIFICO GN2/1 CONG. FRIEMO AFV701BT	ACT	1.570,10	1.570,10	
584	2014/05/16	01	80091	101	01	02	Computador PC Intel Corei7-3770	ACT	691,80	691,80	
585	2003/09/15	01	42051	107	06	02	ARMÁRIO FRIGORIFICO	ACT	620,63	620,63	
585	2004/08/05	01	43781	108	02	01	ECOPONTO COM 3 GAVETAS	ACT	233,44	233,44	
585	2005/08/02	01	45907	101	02	03	SOFTWARE "LEXICON" - CDROM - PARA AS ESCOLAS (PRODEP III)	ACT	23,65	23,65	
585	2007/10/24	01	52610	106	02	99	CADEIRA DE ALUNO	ACT	17,37	17,37	
585	2008/08/21	01	56930	112	03	99	DETECTOR OPTICO DE FUMOS ENDERECAVEL SIEMENS COM BASE	ACT	49,21	49,21	
585	2014/05/16	01	80092	101	01	13	Monitor ASUS 24"TFT wide Full	ACT	163,15	163,15	
586	2005/08/02	01	45908	101	02	03	SOFTWARE "LEXICON" - CDROM - PARA AS ESCOLAS (PRODEP III)	ACT	23,65	23,65	
586	2007/10/24	01	52611	106	02	99	CADEIRA DE ALUNO	ACT	17,37	17,37	
586	2008/08/21	01	56931	112	03	99	DETECTOR OPTICO DE FUMOS ENDERECAVEL SIEMENS COM BASE	ACT	49,21	49,21	
586	2010/06/14	01	68673	106	02	20	CADEIRA DE CRIANCA 36CM	ACT	17,04	17,04	
586	2014/05/16	01	80093	101	01	02	Computador PC Intel Corei7-3770	ACT	691,80	691,80	
587	2005/08/02	01	45909	101	02	03	SOFTWARE "LEXICON" - CDROM - PARA AS ESCOLAS (PRODEP III)	ACT	23,65	23,65	
587	2006/06/13	01	50712	106	05	06	LIVRO:"SISTEMA INTEGRADO DA AVALIACAO DO DESEMPENHO DA ADMINISTRACAO PUBLICA"	ACT	33,92	33,92	
587	2007/10/24	01	52612	106	02	99	CADEIRA DE ALUNO	ACT	17,37	17,37	
587	2008/08/21	01	56932	112	03	99	DETECTOR OPTICO DE FUMOS ENDERECAVEL SIEMENS COM BASE	ACT	49,21	49,21	
587	2014/05/16	01	80094	101	01	13	Monitor ASUS 24"TFT Wide Full HD VE24TH	ACT	163,15	163,15	
587	2015/09/30	01	82638	101	01	02	COMPUTADOR PC Intel Core i7 4790K Processor 8M Cache, 3.9M	ACT	886,74	886,74	
588	2005/08/02	01	45910	101	02	03	SOFTWARE "LEXICON" - CDROM - PARA AS ESCOLAS (PRODEP III)	ACT	23,65	23,65	
588	2006/08/14	01	50713	107	01	20	MESA PICNIC	ACT	89,27	89,27	
588	2007/10/24	01	52613	106	02	99	CADEIRA DE ALUNO	ACT	17,37	17,37	
588	2008/08/21	01	56933	112	03	99	DETECTOR OPTICO DE FUMOS ENDERECAVEL SIEMENS COM BASE	ACT	49,21	49,21	
589	2000/07/18	011	23935	106	05	06	LIVRO - " RIO EM PERIGO "	ACT	4,79	4,79	
589	2001/12/03	01	36052	106	02	20	CADEIRA ESCOLAR EM FORMICA BEIJE	ACT	13,36	13,36	
589	2005/08/02	01	45911	101	02	03	SOFTWARE "LEXICON" - CDROM - PARA AS ESCOLAS (PRODEP III)	ACT	23,65	23,65	
589	2006/08/14	01	50714	107	01	20	MESA PICNIC	ACT	89,27	89,27	
589	2007/10/24	01	52614	106	02	99	CADEIRA DE ALUNO	ACT	17,37	17,37	
589	2008/08/21	01	56934	112	03	99	DETECTOR OPTICO DE FUMOS ENDERECAVEL SIEMENS COM BASE	ACT	49,21	49,21	
589	2017/04/20	01	88970	107	04	01	AR CONDICIONADO DAIKIN RXYQ10T ref:077-RYP250	ACT	10.365,83	10.365,83	
590	2003/11/17	01	42056	108	02	01	CONTENTOR METÁLICO DE 800Lts(FONTOA,ENTRAD. PRAIA FLUVIAL)	ACT	195,40	195,40	
590	2005/08/02	01	45912	101	02	03	SOFTWARE "LEXICON" - CDROM - PARA AS ESCOLAS (PRODEP III)	ACT	23,65	23,65	
590	2006/08/14	01	50715	107	01	20	MESA PICNIC	ACT	88,96	88,96	
590	2007/10/24	01	52615	106	02	99	CADEIRA DE ALUNO	ACT	17,37	17,37	
590	2008/08/21	01	56935	112	03	99	DETECTOR OPTICO DE FUMOS ENDERECAVEL SIEMENS COM BASE	ACT	49,21	49,21	
590	2017/04/20	01	88971	107	04	01	AR CONDICIONADO DAIKIN FXLQ25P ref:017-FLKS25	ACT	1.287,55	1.287,55	
Total Geral ou a Transportar .....									168.325.770,98	23.131.622,41	191.457.393,39

## FICHA PATRIMONIAL : 3 EQUIPAMENTO BÁSICO

Identificação dos bens							Tipo De Sit.	Valor Patrimonial	Alterações Patrimoniais	Valor Atual	
Numero Ordem	Data de Aquisição	Tipo	Nr.Inv.	Cl.	Tipo	Bem					Descrição
590	2019/07/01	01	95389	107	06	05	MÓVEL DE COZINHA com 225x85cm para coluna de gavetas,placa e banca.Caixotes em aglomerite hidrófugo Superpan c/ frentes em MDFlacado branco, rodapé em inox e tampo em granito Pedras Salgadas com roda-mão.	ACT	1.286,58		1.286,58
591	2001/12/03	01	36054	106	02	20	CADEIRA ESCOLAR EM FORMICA BEIJE	ACT	13,36		13,36
591	2003/11/17	01	42057	108	02	01	CONTENTOR METÁLICO DE 800Lts(ARCOZELO SABADAO)	ACT	195,41		195,41
591	2004/08/05	01	43787	107	02	04	TAPETE VITORIA	ACT	79,49		79,49
591	2005/08/02	01	45913	101	02	03	SOFTWARE "QUID" - CDROM - PARA AS ESCOLAS (PRODEP III)	ACT	29,56		29,56
591	2006/08/14	01	50716	107	01	20	MESA PICNIC	ACT	89,27		89,27
591	2007/10/24	01	52616	106	02	99	CADEIRA DE ALUNO	ACT	17,37		17,37
591	2008/08/21	01	56936	112	03	99	DETECTOR OPTICO DE FUMOS ENDERECAVEL SIEMENS COM BASE	ACT	49,21		49,21
591	2017/04/20	01	88972	107	04	01	AR CONDICIONADO DAIKIN FXLQ25P ref:017-FLKS25	ACT	1.287,55		1.287,55
591	2019/07/01	01	95390	107	06	04	FRIGORIFICO Teka c/85 cm branco com congelador	ACT	249,69		249,69
592	2001/12/03	01	36055	106	02	20	CADEIRA ESCOLAR EM FORMICA BEIJE	ACT	13,36		13,36
592	2003/11/17	01	42058	108	02	01	CONTENTOR METÁLICO DE 800Lts(ESC. P. MOREIRA LIMA)	ACT	195,41		195,41
592	2004/08/05	01	43788	112	03	03	ESPELHO PARABOLICO	ACT	94,59		94,59
592	2005/08/02	01	45914	101	02	03	SOFTWARE "QUID" - CDROM - PARA AS ESCOLAS (PRODEP III)	ACT	29,56		29,56
592	2006/08/14	01	50717	107	01	20	MESA PICNIC	ACT	88,83		88,83
592	2007/10/24	01	52617	106	02	99	CADEIRA DE ALUNO	ACT	17,37		17,37
592	2008/08/21	01	56937	112	03	99	DETECTOR OPTICO DE FUMOS ENDERECAVEL SIEMENS COM BASE	ACT	49,21		49,21
592	2015/09/30	01	82643	101	01	13	MONITOR ASUS 23" TFT VX239H-W	ACT	183,90		183,90
592	2017/04/20	01	88973	107	04	01	AR CONDICIONADO DAIKIN FXLQ25P ref:017-FLKS25	ACT	1.287,55		1.287,55
593	2001/12/03	01	36056	106	02	20	CADEIRA ESCOLAR EM FORMICA BEIJE	ACT	13,36		13,36
593	2003/11/17	01	42059	108	02	01	CONTENTOR METÁLICO DE 800Lts(MOREIRA-PARADA)	ACT	195,41		195,41
593	2004/08/05	01	43789	112	03	03	PLACA IDENTIFICATIVA(UNIV.FERNANDO PESSOA)	ACT	73,31		73,31
593	2005/08/02	01	45915	101	02	03	SOFTWARE "QUID" - CDROM - PARA AS ESCOLAS (PRODEP III)	ACT	29,56		29,56
593	2006/03/07	01	50718	101	01	01	BASTIDOR NETRACK DOIS CORPOS	ACT	329,88		329,88
593	2007/10/24	01	52618	106	02	99	CADEIRA DE ALUNO	ACT	17,37		17,37
593	2008/08/21	01	56938	112	03	99	DETECTOR OPTICO DE FUMOS ENDERECAVEL SIEMENS COM BASE	ACT	49,21		49,21
593	2017/04/20	01	88974	107	04	01	AR CONDICIONADO DAIKIN FXLQ25P ref:017-FLKS25	ACT	1.287,55		1.287,55
594	2001/12/03	01	36057	106	02	20	CADEIRA ESCOLAR EM FORMICA BEIJE	ACT	13,36		13,36
594	2003/11/17	01	42060	108	02	01	CONTENTOR METÁLICO DE 800Lts(MOREIRA-CANADELO)	ACT	195,41		195,41
594	2004/08/05	01	43790	112	03	03	PLACA IDENTIFICATIVA(UNIV.FERNANDO PESSOA)	ACT	73,31		73,31
594	2005/08/02	01	45916	101	02	03	SOFTWARE "QUID" - CDROM - PARA AS ESCOLAS (PRODEP III)	ACT	29,56		29,56
594	2006/08/31	01	50719	101	01	99	CARTAO DIGITAL 1GB	ACT	38,66		38,66
594	2007/10/24	01	52619	106	02	99	CADEIRA DE ALUNO	ACT	17,37		17,37
594	2008/08/21	01	56939	112	03	99	DETECTOR OPTICO DE FUMOS ENDERECAVEL SIEMENS COM BASE	ACT	49,21		49,21
594	2017/04/20	01	88975	107	04	01	AR CONDICIONADO DAIKIN FXLQ25P ref:017-FLKS25	ACT	1.287,55		1.287,55
595	2001/12/03	01	36058	106	02	20	CADEIRA ESCOLAR EM FORMICA BEIJE	ACT	13,36		13,36
595	2003/11/17	01	42061	108	02	01	CONTENTOR METÁLICO DE 800Lts(MOREIRA-BOUCA)	ACT	195,41		195,41
595	2004/08/05	01	43791	112	03	03	PLACA IDENTIFICATIVA(UNIV.FERNANDO PESSOA)	ACT	73,31		73,31
595	2005/08/02	01	45917	101	02	03	SOFTWARE "QUID" - CDROM - PARA AS ESCOLAS (PRODEP III)	ACT	29,56		29,56
595	2006/08/16	01	50720	101	01	99	CARTAO MEMORIA 256 MB	ACT	41,41		41,41
595	2007/10/24	01	52620	106	02	99	CADEIRA DE ALUNO	ACT	17,37		17,37
595	2008/08/21	01	56940	112	03	99	DETECTOR OPTICO DE FUMOS ENDERECAVEL SIEMENS COM BASE	ACT	49,21		49,21
595	2017/04/20	01	88976	107	04	01	AR CONDICIONADO DAIKIN FXLQ25P ref:017-FLKS25	ACT	1.287,55		1.287,55
596	2001/12/03	01	36059	106	02	20	CADEIRA ESCOLAR EM FORMICA BEIJE	ACT	13,36		13,36
596	2003/11/17	01	42062	108	02	01	CONTENTOR METÁLICO DE 800Lts(CORRELHA-GANDRA)	ACT	195,41		195,41
596	2004/08/05	01	43792	112	03	03	PLACA IDENTIFICATIVA(UNIV.FERNANDO PESSOA)	ACT	73,31		73,31
Total Geral ou a Transportar .....									168.336.717,59	23.131.622,41	191.468.340,00

## MAPA DE INVENTÁRIO

Data : 2021/05/03

Ano : 2020

Pagina: 14

6

## FICHA PATRIMONIAL : 3 EQUIPAMENTO BÁSICO

Identificação dos bens							Tipo De Sit.	Valor Patrimonial	Alterações Patrimoniais	Valor Atual	
Numero Ordem	Data de Aquisição	Tipo	Nr.Inv.	Cl.	Tipo	Bem					Descrição
596	2005/08/02	01	45918	101	02	03	SOFTWARE "ESCRITA COM SÍMBOLOS" - PARA AS ESCOLAS (PRODEP III)	ACT	251,52		251,52
596	2007/10/24	01	52621	106	02	99	CADEIRA DE ALUNO	ACT	17,37		17,37
596	2008/08/21	01	56941	112	03	99	DETECTOR OPTICO DE FUMOS ENDERECAVEL SIEMENS COM BASE	ACT	49,21		49,21
596	2017/04/20	01	88977	107	04	01	AR CONDICIONADO DAIKIN FXLQ25P ref:017-FLXS25	ACT	1.287,55		1.287,55
597	2001/12/03	01	36060	106	02	20	CADEIRA ESCOLAR EM FORMICA BEIJE	ACT	13,36		13,36
597	2003/11/17	01	42063	108	02	01	CONTENTOR METÁLICO DE 800Lts(CORRELHA-GANDARA)	ACT	195,41		195,41
597	2004/08/05	01	43793	112	03	03	PLACA IDENTIFICATIVA(UNIV.FERNANDO PESSOA)	ACT	73,31		73,31
597	2005/08/02	01	45919	101	02	03	SOFTWARE "ESCRITA COM SÍMBOLOS" - PARA AS ESCOLAS (PRODEP III)	ACT	251,52		251,52
597	2007/10/24	01	52622	106	02	99	CADEIRA DE ALUNO	ACT	17,37		17,37
597	2008/08/21	01	56942	112	03	99	DETECTOR OPTICO DE FUMOS ENDERECAVEL SIEMENS COM BASE	ACT	49,21		49,21
597	2015/09/30	01	82648	101	02	02	WINDOWS PRO 8.1 64 Bit PT	ACT	154,91		154,91
597	2017/04/20	01	88978	107	04	01	AR CONDICIONADO DAIKIN FXLQ40P ref:017-FLXS50	ACT	1.848,08		1.848,08
597	2018/04/23	01	91655	104	01	18	MICROSCÓPIO USB-EASI-SCOPE - IT01121	ACT	61,69		61,69
598	2001/12/03	01	36061	106	02	20	CADEIRA ESCOLAR EM FORMICA BEIJE	ACT	13,36		13,36
598	2003/11/17	01	42064	108	02	01	CONTENTOR METÁLICO DE 800Lts(CORRELHA-GANDRA)	ACT	195,41		195,41
598	2004/08/05	01	43794	112	03	03	PLACA IDENTIFICATIVA "AUTO-ESTRADA"	ACT	73,30		73,30
598	2005/08/02	01	45920	101	02	03	SOFTWARE "ESCRITA COM SÍMBOLOS" - PARA AS ESCOLAS (PRODEP III)	ACT	251,52		251,52
598	2007/10/24	01	52623	106	02	99	CADEIRA DE ALUNO	ACT	17,37		17,37
598	2008/08/21	01	56943	112	03	99	DETECTOR OPTICO DE FUMOS ENDERECAVEL SIEMENS COM BASE	ACT	49,21		49,21
598	2017/04/20	01	88979	107	04	01	AR CONDICIONADO DAIKIN FXHQ32 ref:042-FBQ35	ACT	2.352,37		2.352,37
598	2018/04/23	01	91656	104	01	18	MICROSCÓPIO USB-EASI-SCOPE - IT01121	ACT	61,68		61,68
599	2001/12/03	01	36062	106	02	20	CADEIRA ESCOLAR EM FORMICA BEIJE	ACT	13,36		13,36
599	2003/11/17	01	42065	108	02	01	CONTENTOR METÁLICO DE 800Lts(ARCA-EST.MUNIC.-QUINTA S.BENTO)	ACT	195,41		195,41
599	2005/08/02	01	45921	101	02	03	SOFTWARE "ESCRITA COM SÍMBOLOS" - PARA AS ESCOLAS (PRODEP III)	ACT	251,52		251,52
599	2006/11/09	01	50724	106	02	20	CADEIRA DE ALUNO	ACT	16,10		16,10
599	2007/10/24	01	52624	106	02	99	CADEIRA DE ALUNO	ACT	17,37		17,37
599	2008/08/21	01	56944	112	03	99	DETECTOR OPTICO DE FUMOS ENDERECAVEL SIEMENS COM BASE	ACT	49,21		49,21
599	2017/04/20	01	88980	107	04	01	AR CONDICIONADO DAIKIN FXHQ32 ref:042-FBQ35	ACT	2.352,37		2.352,37
599	2018/04/23	01	91657	104	01	18	MICROSCÓPIO USB-EASI-SCOPE - IT01121	ACT	61,68		61,68
600	2001/12/03	01	36063	106	02	20	CADEIRA ESCOLAR EM FORMICA BEIJE	ACT	13,36		13,36
600	2003/11/17	01	42066	108	02	01	CONTENTOR METÁLICO DE 800Lts(ARCOZELO-J.FAB.TEXTIL)	ACT	195,41		195,41
600	2004/08/05	01	43796	107	04	15	VENTOINHA COM PE	ACT	27,18		27,18
600	2005/08/02	01	45922	101	02	03	SOFTWARE "ESCRITA COM SÍMBOLOS" - PARA AS ESCOLAS (PRODEP III)	ACT	251,52		251,52
600	2007/10/24	01	52625	106	02	99	CADEIRA DE ALUNO	ACT	17,37		17,37
600	2008/08/21	01	56945	112	03	99	DETECTOR OPTICO DE FUMOS ENDERECAVEL SIEMENS COM BASE	ACT	49,21		49,21
600	2017/04/20	01	88981	107	04	01	AR CONDICIONADO DAIKIN FXHQ32 ref:042-FBQ35	ACT	2.352,37		2.352,37
601	2001/12/03	01	36064	106	02	20	CADEIRA ESCOLAR EM FORMICA BEIJE	ACT	13,36		13,36
601	2003/11/17	01	42067	108	02	01	CONTENTOR METÁLICO DE 800Lts(ANAIS-CORVOS-CRUZ.)	ACT	195,41		195,41
601	2004/08/05	01	43797	107	04	15	VENTOINHA COM PE	ACT	27,20		27,20
601	2005/08/02	01	45923	101	02	03	SOFTWARE "ESCRITA COM SÍMBOLOS" - PARA AS ESCOLAS (PRODEP III)	ACT	251,52		251,52
601	2007/10/24	01	52626	106	02	99	CADEIRA DE ALUNO	ACT	17,37		17,37
601	2008/08/21	01	56946	112	03	99	DETECTOR OPTICO DE FUMOS ENDERECAVEL SIEMENS COM BASE	ACT	49,21		49,21
Total Geral ou a Transportar .....									168.350.419,83	23.131.622,41	191.482.042,24

## FICHA PATRIMONIAL : 3 EQUIPAMENTO BÁSICO

Identificação dos bens							Tipo De Sit.	Valor Patrimonial	Alterações Patrimoniais	Valor Atual	
Numero Ordem	Data de Aquisição	Tipo	Nr.Inv.	Cl.	Tipo	Ben					Descrição
602	2001/12/03	01	36065	106	02	20	CADEIRA ESCOLAR EM FORMICA BEIJE	ACT	13,36		13,36
602	2003/11/17	01	42068	108	02	01	CONTENTOR METÁLICO DE 800Lts(GAIFAR-CAFE LOUREIRO)	ACT	195,41		195,41
602	2004/08/05	01	43798	107	04	15	VENTOINHA COM PE	ACT	27,20		27,20
602	2005/08/02	01	45924	101	02	03	SOFTWARE "ESCRITA COM SÍMBOLOS" - PARA AS ESCOLAS (PRODEP III)	ACT	251,52		251,52
602	2007/10/24	01	52627	106	02	99	CADEIRA DE ALUNO	ACT	17,37		17,37
602	2008/08/21	01	56947	112	03	99	DETECTOR OPTICO DE FUMOS ENDERECAVEL SIEMENS COM BASE	ACT	49,21		49,21
603	2001/12/03	01	36066	106	02	20	CADEIRA ESCOLAR EM FORMICA BEIJE	ACT	13,36		13,36
603	2003/11/17	01	42069	108	02	01	CONTENTOR METÁLICO DE 800Lts(FORNELOS-CAFE S.AMARO)	ACT	195,41		195,41
603	2004/08/05	01	43799	107	04	15	VENTOINHA COM PE	ACT	27,20		27,20
603	2005/08/02	01	45925	101	02	03	SOFTWARE "ESPINAFRES" - CD 1 LICENÇA - PARA AS ESCOLAS (PRODEP III)	ACT	24,85		24,85
603	2007/10/24	01	52628	106	02	99	CADEIRA DE ALUNO	ACT	17,37		17,37
603	2008/08/21	01	56948	112	03	99	DETECTOR OPTICO DE FUMOS ENDERECAVEL SIEMENS COM BASE	ACT	49,21		49,21
604	2000/07/18	011	23950	106	05	06	LIVRO - " UMA VIAGEM AO PORTO "	ACT	4,94		4,94
604	2001/12/03	01	36067	106	02	20	CADEIRA ESCOLAR EM FORMICA BEIJE	ACT	13,36		13,36
604	2003/11/17	01	42070	108	02	01	CONTENTOR METÁLICO DE 800Lts(ARCOS-IGREJA-EST.P/LANHESES9	ACT	195,41		195,41
604	2004/08/05	01	43800	111	02	03	BROCA PERFURADORA	ACT	1.391,06		1.391,06
604	2005/08/02	01	45926	101	02	03	SOFTWARE "ESPINAFRES" - CD 1 LICENÇA - PARA AS ESCOLAS (PRODEP III)	ACT	24,85		24,85
604	2007/10/24	01	52629	106	02	99	CADEIRA DE ALUNO	ACT	17,37		17,37
604	2008/08/21	01	56949	112	03	99	DETECTOR OPTICO DE FUMOS ENDERECAVEL SIEMENS COM BASE	ACT	49,21		49,21
604	2018/04/09	01	91662	106	01	99	BANCO de suplentes	ACT	2.650,00		2.650,00
605	2001/12/03	01	36068	106	02	20	CADEIRA ESCOLAR EM FORMICA BEIJE	ACT	13,36		13,36
605	2003/11/17	01	42071	108	02	01	CONTENTOR METÁLICO DE 800Lts(ARCOS-CEMITERIO)	ACT	195,41		195,41
605	2004/08/05	01	43801	108	01	98	REBOQUE TRIBASCULANTE P-88525	ACT	2.389,71		2.389,71
605	2005/08/02	01	45927	101	02	03	SOFTWARE "ESPINAFRES" - CD 1 LICENÇA - PARA AS ESCOLAS (PRODEP III)	ACT	24,85		24,85
605	2007/10/24	01	52630	106	02	99	CADEIRA DE ALUNO	ACT	17,37		17,37
605	2008/08/21	01	56950	112	03	99	DETECTOR OPTICO DE FUMOS ENDERECAVEL SIEMENS COM BASE	ACT	49,21		49,21
605	2018/04/09	01	91663	106	01	99	BANCO de suplentes	ACT	2.650,00		2.650,00
606	2000/06/16	011	23952	106	05	06	LIVRO - " UMA AVENTURA NA QUINTA LÁGRIMA "	ACT	4,19		4,19
606	2001/12/03	01	36069	106	02	20	CADEIRA ESCOLAR EM FORMICA BEIJE	ACT	13,36		13,36
606	2003/11/17	01	42072	108	02	01	CONTENTOR METÁLICO DE 800Lts(ANAIS-ESCOLA DE IGREJA)	ACT	195,41		195,41
606	2004/07/28	01	43802	112	03	99	SEPARADOR RECTRATIL	ACT	186,23		186,23
606	2005/08/02	01	45928	101	02	03	SOFTWARE "ESPINAFRES" - CD 1 LICENÇA - PARA AS ESCOLAS (PRODEP III)	ACT	24,85		24,85
606	2007/10/24	01	52631	106	02	99	CADEIRA DE ALUNO	ACT	17,37		17,37
606	2008/08/21	01	56951	112	03	99	DETECTOR OPTICO DE FUMOS ENDERECAVEL SIEMENS COM BASE	ACT	49,21		49,21
606	2017/03/02	01	88987	107	06	02	MÁQUINA CUBOS GELO "ICETECH" SS-35A (33Kg)	ACT	1.045,50		1.045,50
607	2000/06/16	011	23953	106	05	06	LIVRO - " HISTÓRIA DA TECNOLOGIA "	ACT	12,57		12,57
607	2001/12/03	01	36070	106	02	20	CADEIRA ESCOLAR EM FORMICA BEIJE	ACT	13,36		13,36
607	2004/07/28	01	43803	112	03	99	SEPARADOR RECTRATIL	ACT	186,23		186,23
607	2005/08/02	01	45929	101	02	03	SOFTWARE "ESPINAFRES" - CD 1 LICENÇA - PARA AS ESCOLAS (PRODEP III)	ACT	24,85		24,85
607	2007/10/24	01	52632	106	02	99	CADEIRA DE ALUNO	ACT	17,37		17,37
607	2008/08/21	01	56952	112	03	99	DETECTOR OPTICO DE FUMOS ENDERECAVEL SIEMENS COM BASE	ACT	49,21		49,21
607	2018/04/18	01	91665	112	01	99	BALDE QUADRADO p/areia 100l c/tampa e pá económico	ACT	50,00		50,00
Total Geral ou a Transportar .....									168.362.877,12	23.131.622,41	191.494.499,53



## FICHA PATRIMONIAL : 3 EQUIPAMENTO BÁSICO

Identificação dos bens							Tipo De Sit.	Valor Patrimonial	Alterações Patrimoniais	Valor Atual	
Numero Ordem	Data de Aquisição	Tipo	Nr.Inv.	Cl.	Tipo	Ben					Descrição
608	2000/06/16	011	23954	106	05	06	LIVRO - " VERSOS COM REVERSOS "	ACT	8,38		8,38
608	2001/12/03	01	36071	106	02	20	CADEIRA ESCOLAR EM FORMICA BEIJE	ACT	13,36		13,36
608	2003/11/17	01	42074	108	02	01	CONTENTOR METÁLICO DE 800Lts(FEITOSA-IOT.TRASEIRAS REPSOL)	ACT	195,41		195,41
608	2004/07/28	01	43804	112	03	99	SEPARADOR RECTRATIL	ACT	186,23		186,23
608	2005/08/02	01	45930	101	02	03	SOFTWARE "FLORESTA MÁGICA" - PARA AS ESCOLAS (PRODEP III)	ACT	24,84		24,84
608	2007/10/24	01	52633	106	02	99	CADEIRA DE ALUNO	ACT	17,37		17,37
608	2008/08/21	01	56953	112	03	99	DETECTOR OPTICO DE FUMOS ENDERECAVEL SIEMENS COM BASE	ACT	49,21		49,21
609	1994/07/07	01	609	106	03	18	TELEVISOR SONY	ACT	765,66		765,66
609	2000/06/16	011	23955	106	05	06	LIVRO - " DIÁRIO SECRETO DE CAMILA "	ACT	8,38		8,38
609	2001/12/03	01	36072	106	02	20	CADEIRA ESCOLAR EM FORMICA BEIJE	ACT	13,36		13,36
609	2003/11/17	01	42075	108	02	01	CONTENTOR METÁLICO DE 800Lts	ACT	195,41		195,41
609	2004/07/28	01	43805	112	03	99	SEPARADOR RECTRATIL	ACT	186,23		186,23
609	2005/08/02	01	45931	101	02	03	SOFTWARE "FLORESTA MÁGICA" - PARA AS ESCOLAS (PRODEP III)	ACT	24,84		24,84
609	2007/10/24	01	52634	106	02	99	CADEIRA DE ALUNO	ACT	17,37		17,37
609	2008/08/21	01	56954	112	03	99	DETECTOR OPTICO DE FUMOS ENDERECAVEL SIEMENS COM BASE	ACT	49,21		49,21
609	2018/04/09	01	91667	107	06	05	ARMÁRIO em madeira 100x60x35(Arcozele - Faldejães - Lote 2, fração U)	ACT	149,65		149,65
610	1994/07/07	01	610	106	03	17	VÍDEO SONY	ACT	438,94		438,94
610	2000/06/16	011	23956	106	05	06	LIVRO - " O SACO DE MENTIRAS "	ACT	8,38		8,38
610	2001/12/03	01	36073	106	02	20	CADEIRA ESCOLAR EM FORMICA BEIJE	ACT	13,36		13,36
610	2003/11/12	01	42076	108	02	01	CONTENTOR METÁLICO DE 800Lts	ACT	195,41		195,41
610	2004/07/28	01	43806	112	03	99	SEPARADOR RECTRATIL	ACT	186,23		186,23
610	2005/08/02	01	45932	101	02	03	SOFTWARE "FLORESTA MÁGICA" - PARA AS ESCOLAS (PRODEP III)	ACT	24,84		24,84
610	2007/10/24	01	52635	106	02	99	CADEIRA DE ALUNO	ACT	17,37		17,37
610	2008/08/21	01	56955	112	03	99	DETECTOR OPTICO DE FUMOS ENDERECAVEL SIEMENS COM BASE	ACT	49,21		49,21
611	1994/07/07	01	611	106	03	99	ANTENA PARA TELEVISOR	ACT	32,42		32,42
611	2000/06/16	011	23957	106	05	06	LIVRO - " CINCO TEMPOS, QUATRO INTERVALOS "	ACT	6,29		6,29
611	2001/12/03	01	36074	106	02	20	CADEIRA ESCOLAR EM FORMICA BEIJE	ACT	13,36		13,36
611	2004/07/28	01	43807	112	03	99	SEPARADOR RECTRATIL	ACT	186,23		186,23
611	2005/08/02	01	45933	101	02	03	SOFTWARE "FLORESTA MÁGICA" - PARA AS ESCOLAS (PRODEP III)	ACT	24,84		24,84
611	2007/10/24	01	52636	106	02	99	CADEIRA DE ALUNO	ACT	17,37		17,37
611	2008/08/21	01	56956	112	03	99	DETECTOR OPTICO DE FUMOS ENDERECAVEL SIEMENS COM BASE	ACT	49,21		49,21
612	2000/06/16	011	23958	106	05	06	LIVRO - " O MUNDO ESTÁ CHEIO DE BÉBÊS "	ACT	12,05		12,05
612	2001/12/03	01	36075	106	02	20	CADEIRA ESCOLAR EM FORMICA BEIJE	ACT	13,36		13,36
612	2003/11/17	01	42078	108	02	01	CONTENTOR METÁLICO DE 800Lts	ACT	195,41		195,41
612	2004/07/28	01	43808	112	03	99	PAR BIKE PARDE	ACT	260,70		260,70
612	2005/08/02	01	45934	101	02	03	SOFTWARE "FLORESTA MÁGICA" - PARA AS ESCOLAS (PRODEP III)	ACT	24,84		24,84
612	2007/10/24	01	52637	106	02	99	CADEIRA DE ALUNO	ACT	17,37		17,37
612	2008/08/21	01	56957	112	03	99	DETECTOR OPTICO DE FUMOS ENDERECAVEL SIEMENS COM BASE	ACT	49,21		49,21
613	2000/06/16	011	23959	106	05	06	LIVRO - " O MEU CORPO, O TEU CORPO "	ACT	12,05		12,05
613	2001/12/03	01	36076	106	02	20	CADEIRA ESCOLAR EM FORMICA BEIJE	ACT	13,36		13,36
613	2003/11/17	01	42079	108	02	01	CONTENTOR METÁLICO DE 800Lts	ACT	195,41		195,41
613	2004/07/28	01	43809	112	03	99	PAR BIKE PARDE	ACT	260,72		260,72
Total Geral ou a Transportar .....									168.367.099,97	23.131.622,41	191.498.722,38

## FICHA PATRIMONIAL : 3 EQUIPAMENTO BÁSICO

Identificação dos bens							Tipo De Sit.	Valor Patrimonial	Alterações Patrimoniais	Valor Atual	
Numero Ordem	Data de Aquisição	Tipo	Nr.Inv.	Cl.	Tipo	Bem					Descrição
613	2005/08/02	01	45935	101	02	03	SOFTWARE "FLORESTA MÁGICA" - PARA AS ESCOLAS (PRODEP III)	ACT	24,84	24,84	
613	2007/10/24	01	52638	106	02	99	CADEIRA DE ALUNO	ACT	17,37	17,37	
613	2008/08/21	01	56958	112	03	99	DETECTOR OPTICO DE FUMOS ENDERECAVEL SIEMENS COM BASE	ACT	49,21	49,21	
613	2009/03/12	01	62132	107	01	16	ESTANTE BIBLICA SIMPLES H=1840	ACT	787,15	787,15	
614	2000/06/16	011	23960	106	05	06	LIVRO - " COM UM BEIJINHO "	ACT	9,95	9,95	
614	2001/12/03	01	36077	106	02	21	MESA ESCOLAR C/ ESTROTURA BELJE	ACT	33,79	33,79	
614	2003/11/17	01	42080	108	02	01	CONTENTOR METÁLICO DE 800Lts	ACT	195,41	195,41	
614	2004/07/28	01	43810	112	03	99	PAR BIKE PARDE	ACT	260,72	260,72	
614	2005/08/02	01	45936	101	02	03	SOFTWARE "FLORESTA MÁGICA" - PARA AS ESCOLAS (PRODEP III)	ACT	24,84	24,84	
614	2007/10/24	01	52639	106	02	99	CADEIRA DE ALUNO	ACT	17,37	17,37	
614	2008/08/21	01	56959	112	03	99	DETECTOR OPTICO DE FUMOS ENDERECAVEL SIEMENS COM BASE	ACT	49,21	49,21	
614	2009/03/12	01	62133	107	01	16	ESTANTE BIBLICA SIMPLES H=1540	ACT	653,13	653,13	
614	2012/02/27	01	72293	106	01	99	POSTE DE VIRAGEM AISI-316	ACT	47,53	47,53	
615	2000/06/16	011	23961	106	05	06	LIVRO - " UMA AVENTURA NO EGITO "	ACT	4,19	4,19	
615	2001/12/03	01	36078	106	02	21	MESA ESCOLAR C/ ESTROTURA BELJE	ACT	33,79	33,79	
615	2003/11/20	01	42081	101	01	07	IMPRESSORA DE VALIDACAO	ACT	378,98	378,98	
615	2004/07/28	01	43811	112	03	99	PAR BIKE PARDE	ACT	260,72	260,72	
615	2005/08/02	01	45937	101	02	03	SOFTWARE "FLORESTA MÁGICA" - PARA AS ESCOLAS (PRODEP III)	ACT	24,84	24,84	
615	2007/10/24	01	52640	106	02	99	CADEIRA DE ALUNO	ACT	17,37	17,37	
615	2008/08/21	01	56960	112	03	99	DETECTOR OPTICO DE FUMOS ENDERECAVEL SIEMENS COM BASE	ACT	49,21	49,21	
616	2000/06/16	011	23962	106	05	06	LIVRO - " UM FIO DE FUMO NOS CONFINS DO MAR "	ACT	6,29	6,29	
616	2001/12/03	01	36079	106	02	21	MESA ESCOLAR C/ ESTROTURA BELJE	ACT	33,79	33,79	
616	2004/07/28	01	43812	112	03	99	PAR BIKE PARDE	ACT	260,72	260,72	
616	2005/08/02	01	45938	101	02	03	SOFTWARE "IMAGINA, CRIA E CONSTROI" - PARA AS ESCOLAS (PRODEP III)	ACT	99,81	99,81	
616	2007/10/24	01	52641	106	02	99	CADEIRA DE ALUNO	ACT	17,37	17,37	
616	2008/08/21	01	56961	112	03	99	DETECTOR OPTICO DE FUMOS ENDERECAVEL SIEMENS COM BASE	ACT	49,21	49,21	
616	2018/04/23	01	91674	107	05	02	AQUECEDOR irradiador à óleo KUNFT 1500W KOR 2689	ACT	26,33	26,33	
617	2000/06/16	011	23963	106	05	06	LIVRO - " UM BOCADINHO DE INVERNO "	ACT	9,95	9,95	
617	2001/12/03	01	36080	106	02	21	MESA ESCOLAR C/ ESTROTURA BELJE	ACT	33,79	33,79	
617	2004/07/28	01	43813	112	03	99	PAR BIKE PARDE	ACT	260,72	260,72	
617	2005/08/02	01	45939	101	02	03	SOFTWARE "IMAGINA, CRIA E CONSTROI" - PARA AS ESCOLAS (PRODEP III)	ACT	99,81	99,81	
617	2007/10/24	01	52642	106	02	99	CADEIRA DE ALUNO	ACT	17,37	17,37	
617	2008/08/21	01	56962	112	03	99	DETECTOR OPTICO DE FUMOS ENDERECAVEL SIEMENS COM BASE	ACT	49,21	49,21	
617	2017/01/09	01	88998	101	01	99	ACCESS POINT Ubiquiti AP/Unifi Enterprise UAP	ACT	100,00	100,00	
617	2018/05/29	01	91675	107	03	06	PROJETOR 500W S4125585084 (protek) 4000K	ACT	129,15	129,15	
618	1998/11/03	01	618	106	03	99	RÁDIO-GRAVADOR	ACT	98,76	98,76	
618	2000/06/16	011	23964	106	05	06	LIVRO - " NO CORAÇÃO DA ÁFRICA, MISTÉRIOS "	ACT	7,33	7,33	
618	2001/12/03	01	36081	106	02	21	MESA ESCOLAR C/ ESTROTURA BELJE	ACT	33,79	33,79	
618	2004/07/28	01	43814	109	01	99	ESTUFA PARA VIVEIROS	ACT	6.834,27	6.834,27	
618	2005/08/02	01	45940	101	02	03	SOFTWARE "IMAGINA, CRIA E CONSTROI" - PARA AS ESCOLAS (PRODEP III)	ACT	99,81	99,81	
618	2007/10/24	01	52643	106	02	99	CADEIRA DE ALUNO	ACT	17,37	17,37	
618	2008/08/21	01	56963	112	03	99	DETECTOR OPTICO DE FUMOS ENDERECAVEL SIEMENS COM BASE	ACT	49,21	49,21	
618	2017/01/09	01	88999	101	01	99	ACCESS POINT Ubiquiti AP/Unifi Enterprise UAP	ACT	100,00	100,00	
Total Geral ou a Transportar .....									168.378.473,65	23.131.622,41	191.510.096,06

## MAPA DE INVENTÁRIO

Data : 2021/05/03

Ano : 2020

Pagina: 15

0

## FICHA PATRIMONIAL : 3 EQUIPAMENTO BÁSICO

Identificação dos bens							Tipo De Sit.	Valor Patrimonial	Alterações Patrimoniais	Valor Atual	
Numero Ordem	Data de Aquisição	Tipo	Nr.Inv.	Cl.	Tipo	Bem					Descrição
618	2018/05/29	01	91676	107	03	06	PROJETOR 500W S4125585084 (protek) 4000K	ACT	129,15	129,15	
619	2000/06/16	011	23965	106	05	06	LIVRO - " OS ANÊIS DO DIABO "	ACT	6,29	6,29	
619	2001/12/03	01	36082	106	02	21	MESA ESCOLAR C/ ESTROTURA BELJE	ACT	33,79	33,79	
619	2003/08/14	01	42085	101	02	03	OFFICE XP PORTUGUÊS SMALL BUS	ACT	260,55	260,55	
619	2004/07/22	01	43815	106	02	15	QUADRO EM LOUSANITE	ACT	106,08	106,08	
619	2005/08/02	01	45941	101	02	03	SOFTWARE "IMAGINA, CRIA E CONSTROI" - PARA AS ESCOLAS (PRODEP III)	ACT	99,81	99,81	
619	2007/10/24	01	52644	106	02	99	CADEIRA DE ALUNO	ACT	17,37	17,37	
619	2008/08/21	01	56964	112	03	99	DETECTOR OPTICO DE FUMOS ENDERECAVEL SIEMENS COM BASE	ACT	49,21	49,21	
619	2018/05/29	01	91677	107	03	06	PROJETOR 500W S4125585084 (protek) 4000K	ACT	129,15	129,15	
620	2000/06/16	011	23966	106	05	06	LIVRO - " UMA AVENTURA NA TELEVISÃO "	ACT	4,19	4,19	
620	2001/12/03	01	36083	106	02	21	MESA ESCOLAR C/ ESTROTURA BELJE	ACT	33,79	33,79	
620	2004/07/22	01	43816	106	02	15	QUADRO EM LOUSANITE	ACT	106,06	106,06	
620	2005/08/02	01	45942	101	02	03	SOFTWARE "IMAGINA, CRIA E CONSTROI" - PARA AS ESCOLAS (PRODEP III)	ACT	99,81	99,81	
620	2007/10/24	01	52645	106	02	99	CADEIRA DE ALUNO	ACT	17,37	17,37	
620	2008/08/21	01	56965	112	03	99	DETECTOR OPTICO DE FUMOS ENDERECAVEL SIEMENS COM BASE	ACT	49,21	49,21	
620	2009/06/16	01	62139	102	01	01	MINICENTRAL ANALOGICA TIPTEL	ACT	246,04	246,04	
620	2018/05/29	01	91678	107	03	06	PROJETOR 500W S4125585084 (protek) 4000K	ACT	129,15	129,15	
621	2000/06/16	011	23967	106	05	06	LIVRO - " O SAPO E O CANTO DO MELRO "	ACT	9,95	9,95	
621	2001/12/03	01	36084	106	02	21	MESA ESCOLAR C/ ESTROTURA BELJE	ACT	33,79	33,79	
621	2003/09/30	01	42087	107	01	20	MESA "CORBUSIER" (1200x800x340)	ACT	270,14	270,14	
621	2004/07/22	01	43817	106	02	15	QUADRO EM LOUSANITE	ACT	106,06	106,06	
621	2005/08/02	01	45943	101	02	03	SOFTWARE "IMAGINA, CRIA E CONSTROI" - PARA AS ESCOLAS (PRODEP III)	ACT	99,81	99,81	
621	2007/10/24	01	52646	106	02	99	CADEIRA DE ALUNO	ACT	17,37	17,37	
621	2008/08/21	01	56966	112	03	99	DETECTOR OPTICO DE FUMOS ENDERECAVEL SIEMENS COM BASE	ACT	49,21	49,21	
621	2017/04/27	01	89002	107	06	02	FRIGORIFICO MINI BAR FAIRLINA MF 46W	ACT	85,37	85,37	
622	2000/06/16	011	23968	106	05	06	LIVRO - " CONTOS "	ACT	14,67	14,67	
622	2001/12/03	01	36085	106	02	21	MESA ESCOLAR C/ ESTROTURA BELJE	ACT	33,79	33,79	
622	2003/09/30	01	42088	107	01	20	MESA "CORBUSIER" (1200x800x340)	ACT	270,26	270,26	
622	2004/07/22	01	43818	106	02	15	QUADRO EM LOUSANITE	ACT	106,06	106,06	
622	2005/08/02	01	45944	101	02	03	SOFTWARE "IMAGINA, CRIA E CONSTROI" - PARA AS ESCOLAS (PRODEP III)	ACT	99,81	99,81	
622	2007/10/24	01	52647	106	02	99	CADEIRA DE ALUNO	ACT	17,37	17,37	
622	2008/08/21	01	56967	112	03	99	DETECTOR OPTICO DE FUMOS ENDERECAVEL SIEMENS COM BASE	ACT	49,21	49,21	
622	2012/02/28	01	72301	112	02	06	BOIA CIRCULAR SALVA-VIDAS	ACT	49,95	49,95	
622	2015/02/03	01	82673	101	01	13	MONITOR ASUS 22" VE228DE -TFT LED WIDE Full HD Preto EALMQS067751	ACT	114,80	114,80	
622	2017/04/27	01	89003	107	06	02	FRIGORIFICO MINI BAR FAIRLINA MF 46W	ACT	85,36	85,36	
623	2000/06/16	011	23969	106	05	06	LIVRO - " UMA EXPLORAÇÃO DO ESPAÇO "	ACT	17,96	17,96	
623	2001/12/03	01	36086	106	02	21	MESA ESCOLAR C/ ESTROTURA BELJE	ACT	33,79	33,79	
623	2003/09/30	01	42089	107	02	02	VESTIÁRIO CINZA	ACT	166,41	166,41	
623	2004/07/22	01	43819	106	02	15	QUADRO EM LOUSANITE	ACT	106,06	106,06	
623	2005/08/02	01	45945	101	02	03	SOFTWARE "IMAGINA, CRIA E CONSTROI" - PARA AS ESCOLAS (PRODEP III)	ACT	99,81	99,81	
623	2007/10/24	01	52648	106	02	99	CADEIRA DE ALUNO	ACT	17,37	17,37	
623	2008/08/21	01	56968	112	03	99	DETECTOR OPTICO DE FUMOS ENDERECAVEL SIEMENS COM BASE	ACT	49,21	49,21	
623	2017/04/21	01	89004	107	01	17	ROUPEIRO 2 portas correr eco natura /brnc s/bl "Paris"	ACT	199,19	199,19	
Total Geral ou a Transportar .....									168.382.193,45	23.131.622,41	191.513.815,86

## MAPA DE INVENTÁRIO

Data : 2021/05/03

Ano : 2020

Pagina: 15

1

## FICHA PATRIMONIAL : 3 EQUIPAMENTO BÁSICO

Identificação dos bens							Tipo De Sit.	Valor Patrimonial	Alterações Patrimoniais	Valor Atual	
Numero Ordem	Data de Aquisição	Tipo	Nr.Inv.	Cl.	Tipo	Bem					Descrição
624	2000/06/16	011	23970	106	05	06	LIVRO - " O CORPO HUMANO "	ACT	22,00		22,00
624	2001/12/03	01	36087	106	02	21	MESA ESCOLAR C/ ESTROTURA BELJE	ACT	33,79		33,79
624	2003/09/30	01	42090	107	02	02	VESTIÁRIO CINZA	ACT	166,41		166,41
624	2004/07/22	01	43820	106	02	15	QUADRO EM LOUSANITE	ACT	106,06		106,06
624	2005/08/02	01	45946	101	02	03	SOFTWARE "IMAGINA, CRIA E CONSTROI" - PARA AS ESCOLAS (PRODEP III)	ACT	99,81		99,81
624	2007/10/24	01	52649	106	02	99	CADEIRA DE ALUNO	ACT	17,37		17,37
624	2008/08/21	01	56969	112	03	99	DETECTOR OPTICO DE FUMOS ENDERECAVEL SIEMENS COM BASE	ACT	49,21		49,21
624	2017/04/21	01	89005	107	01	17	ROUPEIRO 2 portas correr eco natura /brnc s/bl "Paris"	ACT	199,18		199,18
625	2000/06/16	011	23971	106	05	06	LIVRO - " PAI! NÃO CONSIGO DORMIR "	ACT	9,95		9,95
625	2001/12/03	01	36088	106	02	21	MESA ESCOLAR C/ ESTROTURA BELJE	ACT	33,79		33,79
625	2003/09/30	01	42091	107	02	02	VESTIÁRIO CINZA	ACT	166,41		166,41
625	2004/07/22	01	43821	106	02	15	QUADRO EM LOUSANITE	ACT	106,06		106,06
625	2005/08/02	01	45947	101	02	03	SOFTWARE "IMAGINA, CRIA E CONSTROI" - PARA AS ESCOLAS (PRODEP III)	ACT	99,81		99,81
625	2007/10/24	01	52650	106	02	99	CADEIRA DE ALUNO	ACT	17,37		17,37
625	2008/08/21	01	56970	112	03	99	DETECTOR OPTICO DE FUMOS ENDERECAVEL SIEMENS COM BASE	ACT	49,21		49,21
626	2000/06/16	011	23972	106	05	06	LIVRO - " O OUTONO "	ACT	9,43		9,43
626	2003/09/30	01	42092	107	02	02	VESTIÁRIO CINZA	ACT	166,41		166,41
626	2004/07/22	01	43822	106	02	15	QUADRO EM LOUSANITE	ACT	106,06		106,06
626	2005/08/02	01	45948	101	02	03	SOFTWARE "INTERCOMM" - PARA AS ESCOLAS (PRODEP III)	ACT	79,84		79,84
626	2007/10/24	01	52651	106	02	99	CADEIRA DE ALUNO	ACT	17,37		17,37
626	2008/08/21	01	56971	112	03	99	DETECTOR OPTICO DE FUMOS ENDERECAVEL SIEMENS COM BASE	ACT	49,21		49,21
627	2000/06/16	011	23973	106	05	06	LIVRO - " O INVERNO "	ACT	9,43		9,43
627	2003/09/30	01	42093	107	02	02	VESTIÁRIO CINZA	ACT	166,41		166,41
627	2004/07/22	01	43823	106	02	15	QUADRO EM LOUSANITE	ACT	106,06		106,06
627	2005/08/02	01	45949	101	02	03	SOFTWARE "INTERCOMM" - PARA AS ESCOLAS (PRODEP III)	ACT	79,84		79,84
627	2007/10/24	01	52652	106	02	99	CADEIRA DE ALUNO	ACT	17,37		17,37
627	2008/08/21	01	56972	112	03	99	DETECTOR OPTICO DE FUMOS ENDERECAVEL SIEMENS COM BASE	ACT	49,21		49,21
627	2009/05/12	01	62146	107	01	08	CAMA ARTICULADA COM COLCHAO TRIPARTIDO E GUARDAS LATERAIS	ACT	420,41		420,41
628	2000/06/16	011	23974	106	05	06	LIVRO - " O VERÃO "	ACT	9,43		9,43
628	2003/09/30	01	42094	107	02	02	VESTIÁRIO CINZA	ACT	166,41		166,41
628	2004/07/22	01	43824	106	02	15	QUADRO EM LOUSANITE	ACT	106,06		106,06
628	2005/08/02	01	45950	101	02	03	SOFTWARE "INTERCOMM" - PARA AS ESCOLAS (PRODEP III)	ACT	79,84		79,84
628	2007/10/24	01	52653	106	02	99	CADEIRA DE ALUNO	ACT	17,37		17,37
628	2012/05/02	01	72307	107	01	20	MESA REDONDA C/ PÉ DE FERRO	ACT	141,17		141,17
628	2015/02/03	01	82679	101	02	03	OFFICE 2013 Home and Business	ACT	229,92		229,92
628	2017/02/23	01	89009	107	05	02	AQUECEDOR A OLEO JOCEL JO7013309 ref.:119	ACT	38,22		38,22
629	2000/06/16	011	23975	106	05	06	LIVRO - " A PRIMAVERA "	ACT	9,43		9,43
629	2003/09/30	01	42095	107	02	02	VESTIÁRIO CINZA	ACT	166,41		166,41
629	2004/07/22	01	43825	106	02	15	QUADRO EM LOUSANITE	ACT	106,06		106,06
629	2005/08/02	01	45951	101	02	03	SOFTWARE "INTERCOMM" - PARA AS ESCOLAS (PRODEP III)	ACT	79,84		79,84
629	2007/10/24	01	52654	106	02	99	CADEIRA DE ALUNO	ACT	17,37		17,37
629	2012/05/02	01	72308	107	01	24	SOFÁ 3 LUGARES BAMBU	ACT	470,56		470,56
629	2017/02/23	01	89010	107	05	02	AQUECEDOR A OLEO JOCEL JO7013309 ref.:119	ACT	38,22		38,22
630	2000/06/16	011	23976	106	05	06	LIVRO - " O COMETA NA TERRA DOS MUMINS "	ACT	5,48		5,48
630	2003/09/30	01	42096	107	02	02	VESTIÁRIO CINZA	ACT	166,41		166,41
630	2004/07/22	01	43826	106	02	15	QUADRO EM LOUSANITE	ACT	106,06		106,06
Total Geral ou a Transportar .....									168.386.601,19	23.131.622,41	191.518.223,60

## MAPA DE INVENTÁRIO

Data : 2021/05/03

Ano : 2020

Pagina: 15

2

## FICHA PATRIMONIAL : 3 EQUIPAMENTO BÁSICO

Identificação dos bens							Tipo De Sit.	Valor Patrimonial	Alterações Patrimoniais	Valor Atual	
Numero Ordem	Data de Aquisição	Tipo	Nr.Inv.	Cl.	Tipo	Bem					Descrição
630	2005/08/02	01	45952	101	02	03	SOFTWARE "INTERCOMM" - PARA AS ESCOLAS (PRODEP III)	ACT	79,84	79,84	
630	2007/10/24	01	52655	106	02	99	CADEIRA DE ALUNO	ACT	17,37	17,37	
631	2000/06/16	011	23977	106	05	06	LIVRO - " A FAMÍLIA DOS MUMINS "	ACT	5,48	5,48	
631	2003/09/30	01	42097	107	02	02	VESTIÁRIO CINZA	ACT	166,41	166,41	
631	2004/07/21	01	43827	106	02	15	QUADRO EM LOUSANITE	ACT	106,07	106,07	
631	2005/08/02	01	45953	101	02	03	SOFTWARE "INTERCOMM" - PARA AS ESCOLAS (PRODEP III)	ACT	79,84	79,84	
631	2007/10/24	01	52656	106	02	99	CADEIRA DE ALUNO	ACT	17,37	17,37	
631	2008/08/11	01	56976	108	01	04	CHARRETE PNEUMATICA DE PONEI	ACT	2.993,50	2.993,50	
632	2000/06/16	011	23978	106	05	06	LIVRO - " JOGAR COM COELHINHOS Nº4 "	ACT	2,49	2,49	
632	2001/01/11	01	36095	106	02	15	QUADRO EM LOUSANITE	ACT	76,86	76,86	
632	2003/09/30	01	42098	107	02	02	VESTIÁRIO CINZA	ACT	166,41	166,41	
632	2004/07/21	01	43828	106	02	15	QUADRO EM LOUSANITE	ACT	106,06	106,06	
632	2005/08/02	01	45954	101	02	03	SOFTWARE "INTERCOMM" - PARA AS ESCOLAS (PRODEP III)	ACT	79,84	79,84	
632	2007/10/24	01	52657	106	02	99	CADEIRA DE ALUNO	ACT	17,37	17,37	
632	2008/05/12	01	56977	107	05	99	TERMOACUMULADOR 50L	ACT	266,20	266,20	
632	2017/05/02	01	89013	117	05	01	CONTENTOR CORPO 1100 F MN para plataforma enterrada ref.:00357789 WO colocado junto ao LIDLT	ACT	184,50	184,50	
633	2000/06/16	011	23979	106	05	06	LIVRO - " JOGAR COM COELHINHOS Nº2 "	ACT	2,49	2,49	
633	2003/09/30	01	42099	107	02	02	VESTIÁRIO CINZA	ACT	166,41	166,41	
633	2004/07/21	01	43829	106	02	15	QUADRO EM LOUSANITE	ACT	106,06	106,06	
633	2005/08/02	01	45955	101	02	03	SOFTWARE "JÁ ESTÁ" - PARA AS ESCOLAS (PRODEP III)	ACT	39,74	39,74	
633	2007/10/24	01	52658	106	02	99	CADEIRA DE ALUNO	ACT	17,37	17,37	
633	2008/08/25	01	56978	109	01	99	ALAMBIQUE EM COBRE	ACT	400,00	400,00	
633	2012/05/02	01	72312	107	01	99	PUFF REDONDO	ACT	56,46	56,46	
633	2017/05/02	01	89014	117	05	01	CONTENTOR CORPO 1100 F MN para plataforma enterrada ref.:00357789 WO colocado junto ao LIDLT	ACT	184,50	184,50	
633	2018/05/25	01	91691	107	01	12	POLTRONA - Tullsta Ransta cinza	ACT	72,36	72,36	
634	2000/06/16	011	23980	106	05	06	LIVRO - " JOGAR COM COELHINHOS Nº1 "	ACT	2,49	2,49	
634	2003/09/30	01	42100	107	02	02	VESTIÁRIO CINZA	ACT	166,41	166,41	
634	2004/07/21	01	43830	106	02	15	QUADRO EM LOUSANITE	ACT	106,06	106,06	
634	2005/08/02	01	45956	101	02	03	SOFTWARE "JÁ ESTÁ" - PARA AS ESCOLAS (PRODEP III)	ACT	39,74	39,74	
634	2007/10/24	01	52659	106	02	99	CADEIRA DE ALUNO	ACT	17,37	17,37	
634	2008/08/18	01	56979	107	01	03	BANCO	ACT	500,00	500,00	
634	2012/05/02	01	72313	107	01	99	PUFF REDONDO	ACT	56,47	56,47	
634	2017/05/02	01	89015	117	05	01	CONTENTOR CORPO 1100 F MN para plataforma enterrada ref.:00357789 WO colocado junto ao LIDLT	ACT	184,50	184,50	
634	2018/05/15	01	91692	101	01	20	SCANNER HP SCANJET PRO 2500F1	ACT	384,99	384,99	
635	2000/06/16	011	23981	106	05	06	LIVRO - " PRIMEIRO LIVRO DE POESIA "	ACT	14,67	14,67	
635	2003/09/30	01	42101	107	02	02	VESTIÁRIO CINZA	ACT	166,41	166,41	
635	2004/07/21	01	43831	106	02	15	QUADRO EM LOUSANITE	ACT	106,06	106,06	
635	2005/08/02	01	45957	101	02	03	SOFTWARE "JÁ ESTÁ" - PARA AS ESCOLAS (PRODEP III)	ACT	39,74	39,74	
635	2007/10/24	01	52660	106	02	99	CADEIRA DE ALUNO	ACT	17,37	17,37	
635	2008/08/18	01	56980	107	01	03	BANCO	ACT	500,00	500,00	
635	2017/05/02	01	89016	117	05	01	CONTENTOR CORPO 1100 F MN para plataforma enterrada ref.:00357789 WO colocado junto ao LIDLT	ACT	184,50	184,50	
636	2003/09/30	01	42102	107	02	02	VESTIÁRIO CINZA	ACT	166,41	166,41	
636	2004/07/21	01	43832	106	02	15	QUADRO EM LOUSANITE	ACT	106,06	106,06	
636	2005/08/02	01	45958	101	02	03	SOFTWARE "JÁ ESTÁ" - PARA AS ESCOLAS (PRODEP III)	ACT	39,74	39,74	
636	2007/10/24	01	52661	106	02	99	CADEIRA DE ALUNO	ACT	17,37	17,37	
Total Geral ou a Transportar .....									168.394.828,55	23.131.622,41	191.526.450,96

## MAPA DE INVENTÁRIO

Data : 2021/05/03

Ano : 2020

Pagina: 15

3

## FICHA PATRIMONIAL : 3 EQUIPAMENTO BÁSICO

Identificação dos bens							Tipo De Sit.	Valor Patrimonial	Alterações Patrimoniais	Valor Atual	
Numero Ordem	Data de Aquisição	Tipo	Nr.Inv.	Cl.	Tipo	Bem					Descrição
636	2008/08/18	01	56981	107	01	03	BANCO	ACT	500,00		500,00
637	2003/09/30	01	42103	107	02	02	VESTIÁRIO CINZA	ACT	166,41		166,41
637	2004/07/21	01	43833	106	02	15	QUADRO EM LOUSANITE	ACT	106,06		106,06
637	2005/08/02	01	45959	101	02	03	SOFTWARE "JÁ ESTÁ" - PARA AS ESCOLAS (PRODEP III)	ACT	39,74		39,74
637	2007/10/24	01	52662	106	02	99	CADEIRA DE ALUNO	ACT	17,37		17,37
637	2008/08/18	01	56982	107	01	03	BANCO	ACT	500,00		500,00
637	2018/05/11	01	91695	102	01	13	TELEFONE IP 6921+licença	ACT	696,73		696,73
638	2000/06/16	011	23984	106	05	06	LIVRO - " O CASTOR PREGUIÇOSO "	ACT	4,79		4,79
638	2003/09/30	01	42104	107	02	02	VESTIÁRIO CINZA	ACT	166,41		166,41
638	2004/07/21	01	43834	106	02	15	QUADRO EM LOUSANITE	ACT	106,06		106,06
638	2005/08/02	01	45960	101	02	03	SOFTWARE "JÁ ESTÁ" - PARA AS ESCOLAS (PRODEP III)	ACT	39,74		39,74
638	2007/10/24	01	52663	106	02	99	CADEIRA DE ALUNO	ACT	17,37		17,37
638	2009/06/17	01	62157	107	03	03	CANDEIEIRO	ACT	39,10		39,10
639	2000/06/16	011	23985	106	05	06	LIVRO - " AS CENOURAS SENHOR BENEDITO "	ACT	4,79		4,79
639	2003/09/30	01	42105	107	01	01	PAPELEIRA	ACT	73,31		73,31
639	2004/07/21	01	43835	106	02	15	QUADRO EM LOUSANITE	ACT	106,06		106,06
639	2005/08/02	01	45961	101	02	03	SOFTWARE "JÁ ESTÁ" - PARA AS ESCOLAS (PRODEP III)	ACT	39,74		39,74
639	2007/10/24	01	52664	106	02	99	CADEIRA DE ALUNO	ACT	17,37		17,37
639	2009/06/17	01	62158	107	03	03	CANDEIEIRO	ACT	39,15		39,15
639	2018/05/15	01	91697	107	06	04	EXAUSTOR NECKAR Meireles MET 161X (Arcozelo-Faldejães-Lote 2, fração AI)	ACT	86,00		86,00
640	2000/06/16	011	23986	106	05	06	LIVRO - " UMA BORBOLETA PARA ALICE "	ACT	3,39		3,39
640	2003/09/30	01	42106	107	01	01	PAPELEIRA	ACT	73,31		73,31
640	2004/07/21	01	43836	106	02	15	QUADRO EM LOUSANITE	ACT	106,06		106,06
640	2005/08/02	01	45962	101	02	03	SOFTWARE "JÁ ESTÁ" - PARA AS ESCOLAS (PRODEP III)	ACT	39,74		39,74
640	2007/10/24	01	52665	106	02	99	CADEIRA DE ALUNO	ACT	17,37		17,37
640	2009/06/17	01	62159	107	03	03	CANDEIEIRO	ACT	39,15		39,15
641	2003/09/30	01	42107	107	01	01	PAPELEIRA	ACT	73,31		73,31
641	2004/06/25	01	43837	107	03	99	ARMARIO DE RUA(500X500X300)	ACT	248,40		248,40
641	2005/08/02	01	45963	101	02	03	SOFTWARE "JÁ ESTÁ" - PARA AS ESCOLAS (PRODEP III)	ACT	39,74		39,74
641	2007/10/24	01	52666	106	02	99	CADEIRA DE ALUNO	ACT	17,37		17,37
641	2009/06/17	01	62160	107	03	03	CANDEIEIRO	ACT	39,15		39,15
642	2000/06/16	011	23988	106	05	06	LIVRO - " HISTÓRIAS COM JUÍZO "	ACT	3,99		3,99
642	2003/09/30	01	42108	107	01	01	PAPELEIRA	ACT	73,31		73,31
642	2005/08/02	01	45964	101	02	03	ROBOT ROAMER - PARA AS ESCOLAS (PRODEP III)	ACT	472,96		472,96
642	2007/10/24	01	52667	106	02	99	CADEIRA DE ALUNO	ACT	17,37		17,37
642	2009/06/17	01	62161	107	03	03	CANDEIEIRO	ACT	39,15		39,15
642	2017/06/19	013	89023	106	01	99	MÓDULO 3 IS-15P03 ERESERV série FOREST no Parque Infantil	ACT	18.550,00		18.550,00
643	2003/09/30	01	42109	107	01	01	PAPELEIRA	ACT	73,31		73,31
643	2005/08/02	01	45965	101	02	03	ROBOT ROAMER - PARA AS ESCOLAS (PRODEP III)	ACT	472,96		472,96
643	2007/10/24	01	52668	106	02	99	CADEIRA DE ALUNO	ACT	17,37		17,37
643	2009/06/17	01	62162	107	03	03	CANDEIEIRO	ACT	39,15		39,15
643	2018/04/27	01	91701	106	01	04	BALIZA 140X105	ACT	115,62		115,62
644	2000/06/16	011	23990	106	05	06	LIVRO - " ROSA DE DEZEMBRO "	ACT	5,48		5,48
644	2001/12/03	01	36107	106	02	20	CADEIRA ESCOLAR EM FORMICA BEGE	ACT	13,36		13,36
644	2003/09/30	01	42110	107	01	01	PAPELEIRA	ACT	73,31		73,31
644	2004/08/03	01	43840	108	02	01	CONTENTOR EM POLIETILENO	ACT	51,92		51,92
644	2005/08/02	01	45966	101	02	03	ROBOT ROAMER - PARA AS ESCOLAS (PRODEP III)	ACT	472,96		472,96
Total Geral ou a Transportar .....									168.418.783,96	23.131.622,41	191.550.406,37

## MAPA DE INVENTÁRIO

Data : 2021/05/03

Ano : 2020

Pagina: 15

4

## FICHA PATRIMONIAL : 3 EQUIPAMENTO BÁSICO

Identificação dos bens							Tipo De Sit.	Valor Patrimonial	Alterações Patrimoniais	Valor Atual	
Numero Ordem	Data de Aquisição	Tipo	Nr.Inv.	Cl.	Tipo	Bem					Descrição
644	2007/10/24	01	52669	106	02	99	CADEIRA DE ALUNO	ACT	17,37		17,37
644	2009/06/17	01	62163	107	03	03	CANDEIEIRO	ACT	39,15		39,15
644	2018/04/27	01	91702	106	01	04	BALIZA 140X105	ACT	115,62		115,62
645	2000/06/16	011	23991	106	05	06	LIVRO - " GRANDE VIAGEM DOS HOMENS "	ACT	4,79		4,79
645	2001/12/03	01	36108	106	02	20	CADEIRA ESCOLAR EM FORMICA BEGE	ACT	13,36		13,36
645	2003/09/30	01	42111	107	01	01	PAPELEIRA	ACT	73,31		73,31
645	2004/08/03	01	43841	108	02	01	CONTENTOR EM POLIETILENO	ACT	52,03		52,03
645	2005/08/02	01	45967	101	02	03	ROBOT ROAMER - PARA AS ESCOLAS (PRODEP III)	ACT	472,96		472,96
645	2007/10/24	01	52670	106	02	99	CADEIRA DE ALUNO	ACT	17,37		17,37
645	2009/06/17	01	62164	107	03	03	CANDEIEIRO	ACT	39,15		39,15
645	2012/05/29	01	72324	101	01	13	MONITOR 22" ASUS VH228D LED	ACT	120,86		120,86
645	2018/04/27	01	91703	106	01	04	BALIZA 140X105	ACT	115,62		115,62
646	2001/12/03	01	36109	106	02	20	CADEIRA ESCOLAR EM FORMICA BEGE	ACT	13,36		13,36
646	2003/09/30	01	42112	107	01	01	PAPELEIRA	ACT	73,31		73,31
646	2004/08/03	01	43842	108	02	01	CONTENTOR EM POLIETILENO	ACT	52,03		52,03
646	2005/08/02	01	45968	101	02	03	ROBOT ROAMER - PARA AS ESCOLAS (PRODEP III)	ACT	472,96		472,96
646	2007/10/24	01	52671	106	02	99	CADEIRA DE ALUNO	ACT	17,37		17,37
646	2009/06/17	01	62165	107	03	03	CANDEIEIRO	ACT	39,15		39,15
646	2012/06/06	01	72325	101	01	99	ASUS EEEETOP ATOM D425 15.6" TOUCH PRETO	ACT	615,35	114,39	729,74
646	2018/04/27	01	91704	106	01	04	BALIZA 140X105	ACT	115,62		115,62
647	2001/12/03	01	36110	106	02	20	CADEIRA ESCOLAR EM FORMICA BEGE	ACT	13,36		13,36
647	2003/09/30	01	42113	107	01	01	PAPELEIRA	ACT	73,31		73,31
647	2004/08/03	01	43843	108	02	01	CONTENTOR EM POLIETILENO	ACT	52,03		52,03
647	2005/08/02	01	45969	101	02	03	SOFTWARE "TOBIAS O PALHAÇO" - PARA AS ESCOLAS (PRODEP III)	ACT	24,84		24,84
647	2007/10/24	01	52672	106	02	99	CADEIRA DE ALUNO	ACT	17,37		17,37
647	2009/06/17	01	62166	107	03	03	CANDEIEIRO	ACT	39,15		39,15
648	2001/12/03	01	36111	106	02	20	CADEIRA ESCOLAR EM FORMICA BEGE	ACT	13,36		13,36
648	2003/09/30	01	42114	107	01	01	PAPELEIRA	ACT	73,31		73,31
648	2004/08/03	01	43844	108	02	01	CONTENTOR EM POLIETILENO	ACT	52,03		52,03
648	2005/08/02	01	45970	101	02	03	SOFTWARE "TOBIAS O PALHAÇO" - PARA AS ESCOLAS (PRODEP III)	ACT	24,84		24,84
648	2007/10/24	01	52673	106	02	99	CADEIRA DE ALUNO	ACT	17,37		17,37
648	2009/06/17	01	62167	107	03	03	CANDEIEIRO	ACT	39,15		39,15
649	2000/06/16	011	23995	106	05	06	LIVRO - " POR TERRAS DE OUTRA BANDA "	ACT	4,94		4,94
649	2001/12/03	01	36112	106	02	20	CADEIRA ESCOLAR EM FORMICA BEGE	ACT	13,36		13,36
649	2003/09/30	01	42115	107	01	01	PAPELEIRA	ACT	73,31		73,31
649	2004/08/03	01	43845	108	02	01	CONTENTOR EM POLIETILENO	ACT	52,03		52,03
649	2005/08/02	01	45971	101	02	03	SOFTWARE "TOBIAS O PALHAÇO" - PARA AS ESCOLAS (PRODEP III)	ACT	24,84		24,84
649	2006/11/09	01	50774	106	02	99	MESA MULTIPLA ALUNO	ACT	36,75		36,75
649	2007/10/24	01	52674	106	02	99	CADEIRA DE ALUNO	ACT	17,37		17,37
649	2009/06/17	01	62168	107	03	03	CANDEIEIRO	ACT	39,15		39,15
649	2012/06/06	01	72328	101	01	07	IMPRESSORA EPSON TM-T20	ACT	207,15		207,15
649	2017/06/19	013	89030	106	01	99	MOLA PLANTA IS-15P54 ERESERV série FOREST no Parque Infantil	ACT	1.424,64		1.424,64
650	2000/06/16	011	23996	106	05	06	LIVRO - " O ALFAIATE FANFARRÃO "	ACT	3,48		3,48
650	2001/12/03	01	36113	106	02	20	CADEIRA ESCOLAR EM FORMICA BEGE	ACT	13,36		13,36
650	2003/09/30	01	42116	107	01	01	PAPELEIRA	ACT	73,31		73,31
Total Geral ou a Transportar .....									168.423.688,51	23.131.736,80	191.555.425,31



## FICHA PATRIMONIAL : 3 EQUIPAMENTO BÁSICO

Identificação dos bens							Tipo De Sit.	Valor Patrimonial	Alterações Patrimoniais	Valor Atual	
Numero Ordem	Data de Aquisição	Tipo	Nr.Inv.	Cl.	Tipo	Bem					Descrição
650	2004/08/03	01	43846	108	02	01	CONTENTOR EM POLIETILENO	ACT	52,03	52,03	
650	2005/08/02	01	45972	101	02	03	SOFTWARE "TOBIAS O PALHAÇO" - PARA AS ESCOLAS (PRODEP III)	ACT	24,84	24,84	
650	2007/10/24	01	52675	106	02	99	CADEIRA DE ALUNO	ACT	17,37	17,37	
650	2009/06/17	01	62169	107	03	03	CANDEEIRO	ACT	39,15	39,15	
650	2017/06/19	013	89031	106	01	99	MOLA ARBUSTO IS-15P55 ERESERV série FOREST no Parque Infantil	ACT	1.152,22	1.152,22	
651	2000/06/16	011	23997	106	05	06	LIVRO - " NA TERRA DOS SAMURAI'S "	ACT	4,94	4,94	
651	2001/12/03	01	36114	106	02	20	CADEIRA ESCOLAR EM FORMICA BEGE	ACT	13,36	13,36	
651	2003/09/30	01	42117	107	01	01	PAPELEIRA	ACT	73,31	73,31	
651	2004/08/03	01	43847	108	02	01	CONTENTOR EM POLIETILENO	ACT	52,03	52,03	
651	2005/08/02	01	45973	101	02	03	SOFTWARE "TOBIAS O PALHAÇO" - PARA AS ESCOLAS (PRODEP III)	ACT	24,84	24,84	
651	2007/10/24	01	52676	106	02	99	CADEIRA DE ALUNO	ACT	17,37	17,37	
651	2009/06/17	01	62170	107	03	03	CANDEEIRO	ACT	39,15	39,15	
651	2017/06/19	013	89032	106	01	99	MOLA ARBUSTO IS-15P55 ERESERV série FOREST no Parque Infantil	ACT	1.152,22	1.152,22	
652	2000/06/16	011	23998	106	05	06	LIVRO - " NA ROTA DOS MONUMENTOS "	ACT	4,94	4,94	
652	2001/12/03	01	36115	106	02	20	CADEIRA ESCOLAR EM FORMICA BEGE	ACT	13,36	13,36	
652	2003/09/30	01	42118	107	01	01	PAPELEIRA	ACT	73,31	73,31	
652	2004/08/03	01	43848	108	02	01	CONTENTOR EM POLIETILENO	ACT	52,03	52,03	
652	2005/08/02	01	45974	101	02	03	SOFTWARE "TOBIAS O PALHAÇO" - PARA AS ESCOLAS (PRODEP III)	ACT	24,84	24,84	
652	2007/10/24	01	52677	106	02	99	CADEIRA DE ALUNO	ACT	17,37	17,37	
652	2009/06/17	01	62171	107	03	03	CANDEEIRO	ACT	39,15	39,15	
652	2012/06/06	01	72331	101	01	99	VISOR LCD 7" VGA (800X480) 12V	ACT	151,10	151,10	
653	2000/06/16	011	23999	106	05	06	LIVRO - " ZÉ JASMIM NA TERRA DE ALDRABÕES "	ACT	5,23	5,23	
653	2001/12/03	01	36116	106	02	20	CADEIRA ESCOLAR EM FORMICA BEGE	ACT	13,36	13,36	
653	2003/09/30	01	42119	107	01	01	PAPELEIRA	ACT	73,31	73,31	
653	2004/08/03	01	43849	108	02	01	CONTENTOR EM POLIETILENO	ACT	52,03	52,03	
653	2005/08/02	01	45975	101	02	03	SOFTWARE "TOBIAS O PALHAÇO" - PARA AS ESCOLAS (PRODEP III)	ACT	24,84	24,84	
653	2007/10/24	01	52678	106	02	99	CADEIRA DE ALUNO	ACT	17,37	17,37	
653	2009/06/17	01	62172	107	03	03	CANDEEIRO	ACT	39,15	39,15	
653	2017/06/19	013	89034	106	01	99	GIRafa IS-15P51 ERESERV série FOREST no Parque Infantil	ACT	1.870,90	1.870,90	
653	2018/04/26	01	91711	106	01	04	BALIZA futsal/andebol metálica quadrada	ACT	458,18	458,18	
654	2000/06/16	011	24000	106	05	06	LIVRO - " UMA PRENDA PINTADA DE AZUL "	ACT	3,74	3,74	
654	2001/12/03	01	36117	106	02	20	CADEIRA ESCOLAR EM FORMICA BEGE	ACT	13,36	13,36	
654	2003/09/30	01	42120	107	01	01	PAPELEIRA	ACT	73,31	73,31	
654	2004/08/03	01	43850	108	02	01	CONTENTOR EM POLIETILENO	ACT	52,03	52,03	
654	2005/08/02	01	45976	101	02	03	SOFTWARE "TOBIAS O PALHAÇO" - PARA AS ESCOLAS (PRODEP III)	ACT	24,84	24,84	
654	2007/10/24	01	52679	106	02	99	CADEIRA DE ALUNO	ACT	17,37	17,37	
654	2009/06/17	01	62173	107	03	03	CANDEEIRO	ACT	39,15	39,15	
654	2017/06/19	013	89035	106	01	99	BALOIÇO FOREST IS-15P51 ERESERV série FOREST no Parque Infantil	ACT	2.426,34	2.426,34	
654	2018/04/26	01	91712	106	01	04	BALIZA futsal/andebol metálica quadrada	ACT	458,17	458,17	
655	2001/12/03	01	36118	106	02	20	CADEIRA ESCOLAR EM FORMICA BEGE	ACT	13,36	13,36	
655	2003/09/30	01	42121	107	01	01	PAPELEIRA	ACT	73,31	73,31	
Total Geral ou a Transportar .....									168.432.476,79	23.131.736,80	191.564.213,59

## FICHA PATRIMONIAL : 3 EQUIPAMENTO BÁSICO

Identificação dos bens							Tipo De Sit.	Valor Patrimonial	Alterações Patrimoniais	Valor Atual	
Numero Ordem	Data de Aquisição	Tipo	Nr.Inv.	Cl.	Tipo	Bem					Descrição
655	2004/08/03	01	43851	108	02	01	CONTENTOR EM POLIETILENO	ACT	52,03	52,03	
655	2005/08/02	01	45977	101	02	03	SOFTWARE "TOBIAS O PALHAÇO" - PARA AS ESCOLAS (PRODEP III)	ACT	24,84	24,84	
655	2007/10/24	01	52680	106	02	99	CADEIRA DE ALUNO	ACT	17,37	17,37	
655	2008/08/20	01	57000	101	01	16	COMPUTADOR PORTATIL SONY COM MALA	ACT	1.238,29	1.238,29	
655	2009/06/17	01	62174	107	03	03	CANDEIRO	ACT	39,16	39,16	
655	2015/11/25	01	82706	101	01	02	COMPUTADOR PC Intel Core i3 SK 1150 (DI) NOV20151351	ACT	430,50	430,50	
655	2017/06/19	013	89036	106	01	99	BALOIÇO FOREST IS-15P51 ERESERV série FOREST no Parque Infantil	ACT	2.426,34	2.426,34	
656	2000/06/16	011	24002	106	05	06	LIVRO - " O SEGREDO GUARDADO NO FUNDO DO MAR "	ACT	3,74	3,74	
656	2001/12/03	01	36119	106	02	20	CADEIRA ESCOLAR EM FORMICA BEGE	ACT	13,36	13,36	
656	2003/09/30	01	42122	107	01	01	PAPELEIRA	ACT	73,31	73,31	
656	2004/08/03	01	43852	108	02	01	CONTENTOR EM POLIETILENO	ACT	52,03	52,03	
656	2005/08/02	01	45978	101	02	03	SOFTWARE "TOON TALK" - PARA AS ESCOLAS (PRODEP III)	ACT	24,84	24,84	
656	2007/10/24	01	52681	106	02	99	CADEIRA DE ALUNO	ACT	17,37	17,37	
656	2008/08/19	01	57001	101	01	13	MONITOR 19" ASUS	ACT	173,62	173,62	
656	2009/05/12	01	62175	108	01	99	CADEIRA DE RODAS	ACT	134,46	134,46	
656	2017/06/19	013	89037	117	05	99	PAPELEIRA do tipo "VECO JUNCAL" ref.PA F01	ACT	243,97	243,97	
656	2018/04/26	01	91714	106	01	04	BALIZA futsal/andebol metálica quadrada	ACT	535,66	535,66	
657	2000/06/16	011	24003	106	05	06	LIVRO - " AVENTURAS DO ESPANTALHO VOADOR "	ACT	3,99	3,99	
657	2001/12/03	01	36120	106	02	20	CADEIRA ESCOLAR EM FORMICA BEGE	ACT	13,36	13,36	
657	2003/09/30	01	42123	107	01	01	PAPELEIRA	ACT	73,31	73,31	
657	2004/08/03	01	43853	108	02	01	CONTENTOR EM POLIETILENO	ACT	52,03	52,03	
657	2005/08/02	01	45979	101	02	03	SOFTWARE "TOON TALK" - PARA AS ESCOLAS (PRODEP III)	ACT	24,84	24,84	
657	2006/11/10	01	50782	110	20	03	CARRO DE MAO RODA PNEUMATICA	ACT	30,38	30,38	
657	2007/10/24	01	52682	106	02	99	CADEIRA DE ALUNO	ACT	17,37	17,37	
657	2008/08/19	01	57002	101	01	21	TECLADO + RATO MICROSOFT	ACT	23,95	23,95	
657	2017/06/19	013	89038	117	05	99	PAPELEIRA do tipo "VECO JUNCAL" ref.PA F01	ACT	243,97	243,97	
657	2018/04/26	01	91715	106	01	99	TABELA DE BASQUETEBOLE em fibra, cesto fixo e rede	ACT	248,33	248,33	
658	2000/06/16	011	24004	106	05	06	LIVRO - " A PRINCESA E A ABOBARA "	ACT	3,99	3,99	
658	2001/12/03	01	36121	106	02	20	CADEIRA ESCOLAR EM FORMICA BEGE	ACT	13,36	13,36	
658	2003/09/30	01	42124	107	01	01	PAPELEIRA	ACT	73,31	73,31	
658	2004/08/03	01	43854	108	02	01	CONTENTOR EM POLIETILENO	ACT	52,03	52,03	
658	2005/08/02	01	45980	101	02	03	SOFTWARE "TOON TALK" - PARA AS ESCOLAS (PRODEP III)	ACT	24,84	24,84	
658	2006/11/30	01	50783	101	01	99	MEMORIA 512MB DDR 400	ACT	63,34	63,34	
658	2007/10/24	01	52683	106	02	99	CADEIRA DE ALUNO	ACT	17,37	17,37	
658	2008/06/26	01	57003	106	02	21	CARREGADOR PARA PILHAS AA COM 2 PILHAS	ACT	26,73	26,73	
658	2017/06/19	013	89039	117	05	99	PAPELEIRA do tipo "VECO JUNCAL" ref.PA F01	ACT	243,97	243,97	
658	2018/04/26	01	91716	106	01	99	TABELA DE BASQUETEBOLE em fibra, cesto fixo e rede	ACT	248,34	248,34	
659	2000/06/16	011	24005	106	05	06	LIVRO - " A MALTA DO 2º C "	ACT	6,29	6,29	
659	2001/12/03	01	36122	106	02	20	CADEIRA ESCOLAR EM FORMICA BEGE	ACT	13,36	13,36	
659	2003/09/30	01	42125	107	01	06	BENGALEIRO	ACT	91,23	91,23	
659	2004/08/03	01	43855	108	02	01	CONTENTOR EM POLIETILENO	ACT	52,03	52,03	
659	2005/08/02	01	45981	101	02	03	SOFTWARE "TOON TALK" - PARA AS ESCOLAS (PRODEP III)	ACT	24,84	24,84	
659	2007/10/24	01	52684	106	02	99	CADEIRA DE ALUNO	ACT	17,37	17,37	
659	2008/06/26	01	57004	106	02	21	CARREGADOR PARA PILHAS AA COM 2 PILHAS	ACT	26,72	26,72	
659	2010/06/18	01	68740	101	01	03	GE SFP, LC CONNECTOR LX/LH	ACT	616,85	616,85	
659	2017/06/19	013	89040	117	05	99	PAPELEIRA do tipo "VECO JUNCAL" ref.PA F01	ACT	243,97	243,97	
659	2018/04/26	01	91717	106	01	99	TABELA DE BASQUETEBOLE em fibra, cesto fixo e rede	ACT	248,34	248,34	
Total Geral ou a Transportar .....									168.440.817,49	23.131.736,80	191.572.554,29

## MAPA DE INVENTÁRIO

Data : 2021/05/03

Ano : 2020

Pagina: 15

7

## FICHA PATRIMONIAL : 3 EQUIPAMENTO BÁSICO

Identificação dos bens							Tipo De Sit.	Valor Patrimonial	Alterações Patrimoniais	Valor Atual	
Numero Ordem	Data de Aquisição	Tipo	Nr.Inv.	Cl.	Tipo	Bem					Descrição
660	2000/06/16	011	24006	106	05	06	LIVRO - " A HERANÇA "	ACT	3,99		3,99
660	2001/12/03	01	36123	106	02	20	CADEIRA ESCOLAR EM FORMICA BEGE	ACT	13,36		13,36
660	2003/09/30	01	42126	107	01	06	BENGALEIRO	ACT	91,23		91,23
660	2004/08/03	01	43856	108	02	01	CONTENTOR EM POLIETILENO	ACT	52,03		52,03
660	2005/08/02	01	45982	101	02	03	SOFTWARE "TOON TALK" - PARA AS ESCOLAS (PRODEP III)	ACT	24,84		24,84
660	2007/10/24	01	52685	106	02	99	CADEIRA DE ALUNO	ACT	17,37		17,37
660	2008/06/26	01	57005	106	02	21	ADAPTADOR PARA CARREGADOR DE PILHAS MANUAL	ACT	19,79		19,79
660	2017/06/19	013	89041	117	05	99	PAPELEIRA do tipo "VECO JUNCAL" ref.PA F01	ACT	243,97		243,97
660	2018/04/26	01	91718	106	01	99	TABELA DE BASQUETEBOLE em fibra, cesto fixo e rede	ACT	248,34		248,34
661	2000/06/16	011	24007	106	05	06	LIVRO - " MODELA COM BARRO "	ACT	9,43		9,43
661	2001/12/03	01	36124	106	02	20	CADEIRA ESCOLAR EM FORMICA BEGE	ACT	13,36		13,36
661	2004/08/03	01	43857	108	02	01	CONTENTOR EM POLIETILENO	ACT	52,03		52,03
661	2005/08/02	01	45983	101	02	03	SOFTWARE "TOON TALK" - PARA AS ESCOLAS (PRODEP III)	ACT	24,84		24,84
661	2007/10/24	01	52686	106	02	99	CADEIRA DE ALUNO	ACT	17,37		17,37
661	2008/06/26	01	57006	106	02	21	ADAPTADOR PARA CARREGADOR DE PILHAS MANUAL	ACT	19,79		19,79
661	2017/06/19	013	89042	117	05	99	PAPELEIRA do tipo "VECO JUNCAL" ref.PA F01	ACT	243,97		243,97
661	2018/06/28	01	91719	107	01	99	MOVEL LED/LCD Napofix 32P a 65P 295 -suporte para TV	ACT	349,99		349,99
662	2000/06/16	011	24008	106	05	06	LIVRO - " DESCOBRE A COLAGEM "	ACT	9,43		9,43
662	2001/12/03	011	36125	106	02	20	CADEIRA ESCOLAR EM FORMICA BEGE	ACT	13,36		13,36
662	2004/08/03	01	43858	108	02	01	CONTENTOR EM POLIETILENO	ACT	52,03		52,03
662	2005/08/02	01	45984	101	02	03	SOFTWARE "TOON TALK" - PARA AS ESCOLAS (PRODEP III)	ACT	24,84		24,84
662	2006/11/30	01	50787	106	05	06	LIVRO "AS FEGUESIAS DO DISTRITO DE VIANA DO CASTELO NAS MEMORIAS PAROQUIAIS"	ACT	79,85		79,85
662	2007/10/24	01	52687	106	02	99	CADEIRA DE ALUNO	ACT	17,37		17,37
662	2008/06/26	01	57007	106	02	21	ADAPTADOR PARA CARREGADOR DE PILHAS SOLAR	ACT	19,79		19,79
662	2017/06/19	013	89043	117	05	99	PAPELEIRA do tipo "VECO JUNCAL" ref.PA F01	ACT	243,97		243,97
663	2000/06/16	011	24009	106	05	06	LIVRO - " O SENHOR ABC "	ACT	3,99		3,99
663	2001/12/03	01	36126	106	02	20	CADEIRA ESCOLAR EM FORMICA BEGE	ACT	13,36		13,36
663	2003/09/30	01	42129	112	03	03	SINALIZAÇÃO DE TRÂNSITO-CURVA À DIREITA	ACT	34,22		34,22
663	2004/08/03	01	43859	108	02	01	CONTENTOR EM POLIETILENO	ACT	52,03		52,03
663	2005/07/29	01	45985	102	01	13	TELEFONE PT FREE ANALÓGICO	ACT	128,18		128,18
663	2006/11/30	01	50788	106	05	06	LIVRO: " TOPONIMIA DE PONTE DE LIMA "	ACT	39,86		39,86
663	2007/10/24	01	52688	106	02	99	CADEIRA DE ALUNO	ACT	17,37		17,37
663	2008/06/26	01	57008	106	02	21	ADAPTADOR PARA CARREGADOR DE PILHAS SOLAR	ACT	19,79		19,79
663	2017/06/19	013	89044	117	05	99	PAPELEIRA do tipo "VECO JUNCAL" ref.PA F01	ACT	243,97		243,97
664	2000/06/16	011	24010	106	05	06	LIVRO - " AS AVENTURAS DE PINÓQUIO "	ACT	12,47		12,47
664	2001/12/03	01	36127	106	02	20	CADEIRA ESCOLAR EM FORMICA BEGE	ACT	13,36		13,36
664	2003/09/30	01	42130	112	03	03	SINALIZAÇÃO DE TRÂNSITO-LIMITE DE 50km/h	ACT	34,23		34,23
664	2004/08/03	01	43860	108	02	01	CONTENTOR EM POLIETILENO	ACT	52,03		52,03
664	2005/07/28	01	45986	101	02	03	ACTUALIZAÇÃO DA VERSÃO PT HAL STANDARD V5.2 PARA VERSÃO 6.03 - Nº SÉRIE:351HSU603060894	ACT	197,62		197,62
664	2006/11/24	01	50789	107	05	99	CILINDRO DE 80LT	ACT	230,69		230,69
664	2007/10/24	01	52689	106	02	99	CADEIRA DE ALUNO	ACT	17,37		17,37
664	2008/06/26	01	57009	106	02	21	ADAPTADOR PARA CARREGADOR DE PILHAS EOLICA	ACT	19,79		19,79
664	2017/06/19	013	89045	117	05	99	PAPELEIRA do tipo "VECO JUNCAL" ref.PA F01	ACT	243,97		243,97
665	2000/06/16	011	24011	106	05	06	LIVRO - " O ADORÁVEL HOMEM DAS NEVES "	ACT	7,33		7,33
665	2001/12/03	01	36128	106	02	20	CADEIRA ESCOLAR EM FORMICA BEGE	ACT	13,36		13,36
665	2003/09/30	01	42131	112	03	03	SINALIZAÇÃO DE TRÂNSITO-BAÍA DIRECIONAL	ACT	34,23		34,23
665	2004/08/03	01	43861	108	02	01	CONTENTOR EM POLIETILENO	ACT	52,03		52,03
Total Geral ou a Transportar .....									168.444.205,08	23.131.736,80	191.575.941,88

## FICHA PATRIMONIAL : 3 EQUIPAMENTO BÁSICO

Identificação dos bens							Tipo	Valor	Alterações	Valor
Numero	Data de	Tipo	Nr.Inv.	Cl.	Tipo	Bem	De	Patrimonial	Patrimoniais	Atual
Ordem	Aquisição						Sit.			
665	2005/07/25	01	45987	112	03	99		26.643,02		26.643,02
665	2007/10/24	01	52690	106	02	99		17,37		17,37
665	2008/06/26	01	57010	106	02	21		19,79		19,79
665	2017/06/19	013	89046	117	05	99		243,97		243,97
665	2018/05/04	01	91723	101	01	99		332,96		332,96
666	2000/06/16	011	24012	106	05	06		9,95		9,95
666	2001/12/03	01	36129	106	02	20		13,36		13,36
666	2003/09/30	01	42132	112	03	03		34,23		34,23
666	2004/08/03	01	43862	108	02	01		52,03		52,03
666	2005/04/12	01	45988	107	03	06		118,24		118,24
666	2007/10/24	01	52691	106	02	99		17,37		17,37
666	2008/06/26	01	57011	106	02	21		19,79		19,79
666	2017/06/19	013	89047	107	01	99		218,28		218,28
666	2018/05/04	01	91724	101	01	99		332,96		332,96
667	2000/06/16	011	24013	106	05	06		5,48		5,48
667	2001/12/03	01	36130	106	02	20		13,36		13,36
667	2003/09/30	01	42133	112	03	03		34,23		34,23
667	2004/08/03	01	43863	108	02	01		52,03		52,03
667	2005/05/18	01	45989	107	03	06		118,24		118,24
667	2007/10/24	01	52692	106	02	99		17,37		17,37
667	2008/06/26	01	57012	106	02	21		19,79		19,79
667	2010/06/18	01	68748	101	01	03		10,62		10,62
667	2017/06/19	013	89048	107	01	99		218,28		218,28
668	2000/06/16	011	24014	106	05	06		4,98		4,98
668	2001/12/03	01	36131	106	02	20		13,36		13,36
668	2004/08/03	01	43864	108	02	01		52,03		52,03
668	2005/05/25	01	45990	107	03	06		450,44		450,44
668	2006/12/07	01	50793	109	03	99		24,78		24,78
668	2007/10/24	01	52693	106	02	99		17,37		17,37
668	2008/06/26	01	57013	106	02	21		18,80		18,80
668	2010/06/18	01	68749	101	01	03		10,63		10,63
668	2017/06/19	013	89049	107	01	99		218,28		218,28
669	2000/06/16	011	24015	106	05	06		4,98		4,98
669	2001/12/03	01	36132	106	02	20		13,36		13,36
669	2005/05/25	01	45991	107	03	06		450,44		450,44
669	2006/11/30	01	50794	112	03	03		49,18		49,18
669	2007/10/24	01	52694	106	02	99		17,37		17,37
669	2008/06/26	01	57014	106	02	21		18,80		18,80
669	2010/06/18	01	68750	101	01	03		5,67		5,67
669	2017/06/19	013	89050	107	01	99		218,28		218,28
670	2000/06/16	011	24016	106	05	06		4,98		4,98
670	2001/12/03	01	36133	106	02	20		13,36		13,36
670	2003/08/26	01	42136	109	03	03		558,20		558,20
670	2004/07/28	01	43866	107	06	03		315,31		315,31
670	2005/05/25	01	45992	107	03	06		450,44		450,44
Total Geral ou a Transportar .....								168.475.698,84	23.131.736,80	191.607.435,64

## MAPA DE INVENTÁRIO

Data : 2021/05/03

Ano : 2020

Pagina: 15

9

## FICHA PATRIMONIAL : 3 EQUIPAMENTO BÁSICO

Identificação dos bens							Tipo De Sit.	Valor Patrimonial	Alterações Patrimoniais	Valor Atual	
Numero Ordem	Data de Aquisição	Tipo	Nr.Inv.	Cl.	Tipo	Ben					Descrição
670	2007/10/24	01	52695	106	02	99	CADEIRA DE ALUNO	ACT	17,37		17,37
670	2008/06/26	01	57015	106	02	21	ESTUFA DE SEMENTES PORTATIL	ACT	18,80		18,80
670	2011/06/28	01	70707	101	01	13	MONITOR ASUS 22"	ACT	138,65		138,65
670	2017/06/19	013	89051	107	01	99	BEBEDOURO do tipo "VECO JUNCAL" ref.BE F01	ACT	218,28		218,28
671	2000/06/16	011	24017	106	05	06	LIVRO - " O CÃO DA KIKO "	ACT	4,98		4,98
671	2001/12/03	01	36134	106	02	20	CADEIRA ESCOLAR EM FORMICA BEGE	ACT	13,36		13,36
671	2003/08/26	01	42137	109	03	03	MOTOSERRA MARCA"HUSQVARNA"	ACT	558,20		558,20
671	2005/05/25	01	45993	107	03	06	LUMINÁRIA EQUIPADA COM LÂMPADA 150W V.S.A.P. SCHREDER COLOCADAS NO CONCELHO DE PONTE DE LIMA	ACT	450,44		450,44
671	2006/11/30	01	50796	112	03	03	PLACA DE 120X330 REFLETORA	ACT	49,18		49,18
671	2007/10/24	01	52696	106	02	99	CADEIRA DE ALUNO	ACT	17,37		17,37
671	2008/06/26	01	57016	106	02	21	KIT RECICLAGEM DE PAPEL COM 2 CONTENTORES	ACT	28,70		28,70
671	2017/06/19	013	89052	107	01	99	BEBEDOURO do tipo "VECO JUNCAL" ref.BE F01	ACT	218,28		218,28
672	2000/06/16	011	24018	106	05	06	LIVRO - " UMA ILHA DE SONHO "	ACT	7,33		7,33
672	2001/12/03	01	36135	106	02	20	CADEIRA ESCOLAR EM FORMICA BEGE	ACT	13,36		13,36
672	2003/08/26	01	42138	110	03	02	CONTADOR DE TURBINA	ACT	213,88		213,88
672	2004/07/28	01	43868	107	06	04	EXAUSTOR DE GAVETA	ACT	182,88		182,88
672	2005/05/25	01	45994	107	03	06	LUMINÁRIA EQUIPADA COM LÂMPADA 150W V.S.A.P. SCHREDER COLOCADAS NO CONCELHO DE PONTE DE LIMA	ACT	450,44		450,44
672	2006/11/22	01	50797	112	03	03	SINAL "STOP B2"	ACT	27,04		27,04
672	2007/10/24	01	52697	106	02	99	CADEIRA DE ALUNO	ACT	17,37		17,37
672	2008/06/26	01	57017	106	02	21	KIT RECICLAGEM DE PAPEL COM 2 CONTENTORES	ACT	28,70		28,70
672	2017/06/19	013	89053	107	01	99	BANCO em granito amarelo da região com acabamento bujardado fino com 250x45x45	ACT	222,60		222,60
672	2019/08/07	01	95471	112	03	03	SETA DIRECIONAL aluminio reflec. c/aba 120x25cm esquerda com inscrição "BOMBEIROS"	ACT	62,85		62,85
673	2000/06/16	011	24019	106	05	06	LIVRO - " UMA AVENTURA NOS AÇORES "	ACT	4,19		4,19
673	2001/12/03	01	36136	107	01	20	MESA DE ADULTO C/ ESTROтура EM TUBO BEIJE	ACT	33,79		33,79
673	2003/06/13	01	42139	107	06	05	BANCADA DE APOIO C/ PORTAS DESLIZANTES E 4 GAVETAS EM AÇO INOX	ACT	1.096,07		1.096,07
673	2004/07/28	01	43869	107	06	02	FRIGORIFICO FAGOR	ACT	433,55		433,55
673	2005/05/25	01	45995	107	03	06	LUMINÁRIA EQUIPADA COM LÂMPADA 150W V.S.A.P. SCHREDER COLOCADAS NO CONCELHO DE PONTE DE LIMA	ACT	450,44		450,44
673	2007/10/24	01	52698	106	02	99	CADEIRA DE ALUNO	ACT	17,37		17,37
673	2017/06/19	013	89054	107	01	99	BANCO em granito amarelo da região com acabamento bujardado fino com 250x45x45	ACT	222,60		222,60
674	2000/06/16	011	24020	106	05	06	LIVRO - " UMA AVENTURA NO VERÃO "	ACT	4,19		4,19
674	2001/12/03	01	36137	107	01	20	MESA DE ADULTO C/ ESTROтура EM TUBO BEIJE	ACT	33,79		33,79
674	2003/06/13	01	42140	107	06	05	BANCADA DE APOIO C/ PRATELEIRA INTERMÉDIA	ACT	146,56		146,56
674	2004/07/28	01	43870	107	06	05	LAVA LOICA	ACT	232,54		232,54
674	2005/05/25	01	45996	107	03	06	LUMINÁRIA EQUIPADA COM LÂMPADA 150W V.S.A.P. SCHREDER COLOCADAS NO CONCELHO DE PONTE DE LIMA	ACT	450,44		450,44
674	2007/10/24	01	52699	106	02	99	CADEIRA DE ALUNO	ACT	17,37		17,37
674	2008/08/25	01	57019	118	08	99	PARA-RAIOS	ACT	9.002,15		9.002,15
674	2012/06/06	01	72353	101	02	03	ETICADATA GCE ENCOMENDAS+ORÇAMENTOS PREMIUM (P. ADIC.)	ACT	30,46		30,46
674	2017/06/19	013	89055	107	01	99	BANCO em granito amarelo da região com acabamento bujardado fino com 250x45x45	ACT	222,60		222,60
675	2000/06/16	011	24021	106	05	06	LIVRO - " UMA AVENTURA NO TEATRO "	ACT	4,19		4,19
675	2001/12/03	01	36138	107	01	07	CADEIRA DE ADULTO EM FORMICA BEIJE	ACT	15,17		15,17
Total Geral ou a Transportar .....									168.491.076,37	23.131.736,80	191.622.813,17

## MAPA DE INVENTÁRIO

Data : 2021/05/03

Ano : 2020

Pagina: 16

0

## FICHA PATRIMONIAL : 3 EQUIPAMENTO BÁSICO

Identificação dos bens							Tipo	Valor	Alterações	Valor
Numero	Data de	Tipo	Nr.Inv.	Cl.	Tipo	Ben	De	Patrimonial	Patrimoniais	Atual
Ordem	Aquisição						Sit.			
675	2003/06/13	01	42141	107	06	05		745,52		745,52
675	2004/09/22	01	43871	101	01	99		736,04		736,04
675	2005/05/25	01	45997	107	03	06		450,44		450,44
675	2007/10/24	01	52700	106	02	99		17,37		17,37
675	2008/09/16	01	57020	112	02	99		49,46		49,46
675	2012/06/06	01	72354	101	02	03		30,46		30,46
675	2017/06/19	013	89056	107	01	99		222,60		222,60
676	2000/06/16	011	24022	106	05	06		4,19		4,19
676	2001/12/03	01	36139	107	01	07		15,17		15,17
676	2003/06/13	01	42142	107	06	05		79,05		79,05
676	2004/10/22	01	43872	107	01	09		37,58		37,58
676	2005/05/25	01	45998	107	03	06		450,44		450,44
676	2007/10/24	01	52701	106	02	99		17,37		17,37
676	2008/09/16	01	57021	112	02	99		49,45		49,45
676	2009/05/12	01	62195	107	01	10		52,38		52,38
676	2017/06/19	013	89057	107	01	99		222,60		222,60
677	2000/06/16	011	24023	106	05	06		4,19		4,19
677	2001/12/03	01	36140	107	01	07		15,17		15,17
677	2003/06/13	01	42143	107	06	05		212,59		212,59
677	2005/05/25	01	45999	107	03	06		450,44		450,44
677	2006/11/22	01	50802	112	03	03		26,70		26,70
677	2007/10/24	01	52702	106	02	99		17,37		17,37
677	2008/09/16	01	57022	112	02	99		49,45		49,45
677	2011/05/16	01	70714	107	01	99		2.590,50		2.590,50
677	2017/06/19	013	89058	107	01	99		222,60		222,60
677	2018/06/25	01	91735	101	01	03		11.017,56		11.017,56
677	2019/08/20	01	95476	107	03	06		95,01		95,01
678	2000/06/16	011	24024	106	05	06		4,19		4,19
678	2001/12/03	01	36141	107	01	07		15,17		15,17
678	2003/06/13	01	42144	107	06	04		556,32		556,32
678	2004/10/22	01	43874	101	01	19		147,80		147,80
678	2005/05/25	01	46000	107	03	06		450,44		450,44
678	2007/10/24	01	52703	106	02	99		17,37		17,37
678	2008/09/16	01	57023	112	02	99		49,45		49,45
678	2017/06/19	013	89059	107	01	99		222,60		222,60
679	2000/06/16	011	24025	106	05	06		4,19		4,19
679	2001/12/03	01	36142	107	01	07		15,17		15,17
Total Geral ou a Transportar .....								168.510.440,77	23.131.736,80	191.642.177,57

## FICHA PATRIMONIAL : 3 EQUIPAMENTO BÁSICO

Identificação dos bens							Tipo	Valor	Alterações	Valor	
Numero	Data de	Tipo	Nr.Inv.	Cl.	Tipo	Ben	Descrição	De	Patrimonial	Patrimoniais	Atual
Ordem	Aquisição							Sit.			
679	2003/06/13	01	42145	107	06	05	BANCADA DE APOIO C/ REBAIXO P/ FRITADEIRA E PRATELEIRA INTERMÉDIA	ACT	203,45		203,45
679	2004/10/18	01	43875	106	05	11	DICIONARIO DE LINGUA PORTUGUESA	ACT	39,82		39,82
679	2005/05/25	01	46001	107	03	06	LUMINÁRIA EQUIPADA COM LÂMPADA 150W V.S.A.P. SCHREDER COLOCADAS NO CONCELHO DE PONTE DE LIMA	ACT	450,44		450,44
679	2006/11/22	01	50804	112	03	03	SINAL: "TRANSITO PROIBIDO C2"	ACT	26,78		26,78
679	2007/10/24	01	52704	106	02	99	CADEIRA DE ALUNO	ACT	17,37		17,37
679	2008/09/16	01	57024	112	02	99	CADEIRA DE AUTOCARRO PRE-ESCOLAR	ACT	49,45		49,45
679	2012/06/06	01	72358	101	02	03	ETICADATA POS FRONT OFFICE PREMIUM (P. ADIC.)	ACT	60,93		60,93
679	2017/06/19	013	89060	107	01	99	BANCO em granito amarelo da região com acabamento bujardado fino com 250x45x45	ACT	222,60		222,60
680	2000/06/16	011	24026	106	05	06	LIVRO - " UMA AVENTURA NO INVERNO "	ACT	4,19		4,19
680	2001/12/03	01	36143	107	01	07	CADEIRA DE ADULTO EM FORMICA BEIJE	ACT	15,17		15,17
680	2003/06/13	01	42146	107	06	02	ARMÁRIO FRIGORIFICO EM AÇO INOX	ACT	1.314,34		1.314,34
680	2004/07/21	01	43876	107	03	99	CONTROLADOR ELECTRONICO DE POTENCIA	ACT	10.780,34		10.780,34
680	2005/05/25	01	46002	107	03	06	LUMINÁRIA EQUIPADA COM LÂMPADA 150W V.S.A.P. SCHREDER COLOCADAS NO CONCELHO DE PONTE DE LIMA	ACT	450,44		450,44
680	2007/10/24	01	52705	106	02	99	CADEIRA DE ALUNO	ACT	17,37		17,37
680	2008/09/16	01	57025	112	02	99	CADEIRA DE AUTOCARRO PRE-ESCOLAR	ACT	49,45		49,45
680	2010/06/18	01	68761	101	01	03	ODF REF. NEXANS POB-12	ACT	263,81		263,81
680	2011/07/07	01	70717	107	02	99	TOLDO PARA ESTRUTURA DE MADEIRA	ACT	93,62		93,62
680	2012/06/06	01	72359	101	02	03	ETICADATA POS FRONT OFFICE PREMIUM (P. ADIC.)	ACT	60,92		60,92
680	2017/06/19	013	89061	107	01	99	BANCO em granito amarelo da região com acabamento bujardado fino com 250x45x45	ACT	222,60		222,60
680	2018/06/25	01	91738	101	01	03	ACCESS POINT DE EXTERIOR-Tipo 2 para antenas externas, acessórios, configuração e licenciamento, código 830104025	ACT	1.955,76		1.955,76
681	2000/06/16	011	24027	106	05	06	LIVRO - " UMA AVENTURA NO ESTÁDIO "	ACT	4,19		4,19
681	2001/12/03	01	36144	107	01	07	CADEIRA DE ADULTO EM FORMICA BEIJE	ACT	15,17		15,17
681	2003/06/13	01	42147	107	06	02	ARCA CONGELADORA DE 520lt	ACT	415,69		415,69
681	2004/07/21	01	43877	107	03	99	CONTROLADOR ELECTRONICO DE POTENCIA	ACT	10.780,33		10.780,33
681	2005/05/25	01	46003	107	03	06	LUMINÁRIA EQUIPADA COM LÂMPADA 150W V.S.A.P. SCHREDER COLOCADAS NO CONCELHO DE PONTE DE LIMA	ACT	450,44		450,44
681	2007/10/24	01	52706	106	02	99	CADEIRA DE ALUNO	ACT	17,37		17,37
681	2008/09/16	01	57026	112	02	99	CADEIRA DE AUTOCARRO PRE-ESCOLAR	ACT	49,45		49,45
681	2017/06/19	013	89062	107	01	99	BANCO em granito amarelo da região com acabamento bujardado fino com 250x45x45	ACT	222,60		222,60
682	2000/06/16	011	24028	106	05	06	LIVRO - " UMA AVENTURA NO DESERTO "	ACT	4,19		4,19
682	2001/12/03	01	36145	107	01	07	CADEIRA DE ADULTO EM FORMICA BEIJE	ACT	15,17		15,17
682	2003/06/13	01	42148	107	06	99	TAMPO ELEVATÓRIO EM AÇO INOX	ACT	92,67		92,67
682	2004/07/21	01	43878	107	03	99	CONTROLADOR ELECTRONICO DE POTENCIA	ACT	10.780,33		10.780,33
682	2005/05/25	01	46004	107	03	06	LUMINÁRIA EQUIPADA COM LÂMPADA 150W V.S.A.P. SCHREDER COLOCADAS NO CONCELHO DE PONTE DE LIMA	ACT	450,44		450,44
682	2007/10/24	01	52707	106	02	99	CADEIRA DE ALUNO	ACT	17,37		17,37
682	2008/09/16	01	57027	112	02	99	CADEIRA DE AUTOCARRO PRE-ESCOLAR	ACT	49,45		49,45
682	2012/06/06	01	72361	101	02	03	ETICADATA POS PUB VIEWER PREMIUM (P. ADIC.)	ACT	12,19		12,19
682	2017/06/19	013	89063	107	01	99	BANCO em granito amarelo da região com acabamento bujardado fino com 250x45x45	ACT	222,60		222,60
683	2000/06/16	011	24029	106	05	06	LIVRO - " UMA AVENTURA NO CARNAVAL "	ACT	4,19		4,19
Total Geral ou a Transportar .....									168.550.343,46	23.131.736,80	191.682.080,26

## FICHA PATRIMONIAL : 3 EQUIPAMENTO BÁSICO

Identificação dos bens							Tipo De Sit.	Valor Patrimonial	Alterações Patrimoniais	Valor Atual	
Numero Ordem	Data de Aquisição	Tipo	Nr.Inv.	Cl.	Tipo	Ben					Descrição
683	2001/12/03	01	36146	106	02	21	MESA ESCOLAR C/ ESTROTURA EM TUBO BEIJE	ACT	33,79		33,79
683	2003/06/13	01	42149	107	06	99	VENTILADOR DE COBERTURA "TROIA"	ACT	679,34		679,34
683	2005/05/25	01	46005	107	03	06	LUMINÁRIA EQUIPADA COM LÂMPADA 150W V.S.A.P. SCHREDER COLOCADAS NO CONCELHO DE PONTE DE LIMA	ACT	450,44		450,44
683	2007/10/24	01	52708	106	02	99	CADEIRA DE ALUNO	ACT	17,37		17,37
683	2008/09/16	01	57028	112	02	99	CADEIRA DE AUTOCARRO PRE-ESCOLAR	ACT	49,45		49,45
683	2017/06/19	013	89064	107	01	99	BANCO em granito amarelo da região com acabamento bujardado fino com 250x45x45	ACT	222,60		222,60
684	2000/06/16	011	24030	106	05	06	LIVRO - " UMA AVENTURA NO BOSQUE "	ACT	4,19		4,19
684	2001/12/03	01	36147	106	02	21	MESA ESCOLAR C/ ESTROTURA EM TUBO BEIJE	ACT	33,79		33,79
684	2003/09/15	01	42150	107	01	20	MESA DE CENTRO EM MADEIRA FAIA	ACT	126,56		126,56
684	2004/10/14	01	43880	106	02	99	FOGAO(DE BRINCAR)	ACT	94,59		94,59
684	2005/05/25	01	46006	107	03	06	LUMINÁRIA EQUIPADA COM LÂMPADA 150W V.S.A.P. SCHREDER COLOCADAS NO CONCELHO DE PONTE DE LIMA	ACT	450,44		450,44
684	2007/10/24	01	52709	106	02	99	CADEIRA DE ALUNO	ACT	17,37		17,37
684	2008/09/16	01	57029	112	02	99	CADEIRA DE AUTOCARRO PRE-ESCOLAR	ACT	49,45		49,45
684	2017/06/19	013	89065	107	01	99	BANCO em granito amarelo da região com acabamento bujardado fino com 250x45x45	ACT	222,60		222,60
685	2000/06/16	011	24031	106	05	06	LIVRO - " UMA AVENTURA NO ALGARVE "	ACT	4,19		4,19
685	2001/12/03	01	36148	106	02	21	MESA ESCOLAR C/ ESTROTURA EM TUBO BEIJE	ACT	33,79		33,79
685	2003/09/15	01	42151	107	01	20	MESA DE CENTRO EM MADEIRA FAIA	ACT	126,56		126,56
685	2004/10/14	01	43881	106	02	99	BANCA(DE BRINCAR)	ACT	94,59		94,59
685	2005/05/25	01	46007	107	03	06	LUMINÁRIA EQUIPADA COM LÂMPADA 150W V.S.A.P. SCHREDER COLOCADAS NO CONCELHO DE PONTE DE LIMA	ACT	450,44		450,44
685	2006/11/22	01	50810	112	03	03	SINAL: IGREJA S. JOAO BATISTA"	ACT	49,18		49,18
685	2007/10/24	01	52710	106	02	99	CADEIRA DE ALUNO	ACT	17,37		17,37
685	2008/09/16	01	57030	112	02	99	CADEIRA DE AUTOCARRO PRE-ESCOLAR	ACT	49,45		49,45
685	2012/06/06	01	72364	107	01	99	GAVETA DE DINHEIRO PRETA HS-410	ACT	59,70		59,70
685	2017/06/19	013	89066	107	01	99	BANCO em granito amarelo da região com acabamento bujardado fino com 250x45x45	ACT	222,60		222,60
686	2000/06/16	011	24032	106	05	06	LIVRO - " UMA AVENTURA NAS ILHAS DE CABO VERDE "	ACT	4,19		4,19
686	2001/12/03	01	36149	106	02	21	MESA ESCOLAR C/ ESTROTURA EM TUBO BEIJE	ACT	33,79		33,79
686	2003/09/15	01	42152	107	01	20	MESA DE CENTRO EM MADEIRA FAIA	ACT	126,56		126,56
686	2004/10/14	01	43882	106	02	99	LOUCEIRO(DE BRINCAR)	ACT	106,37		106,37
686	2005/05/25	01	46008	107	03	06	LUMINÁRIA EQUIPADA COM LÂMPADA 150W V.S.A.P. SCHREDER COLOCADAS NO CONCELHO DE PONTE DE LIMA	ACT	450,44		450,44
686	2007/10/24	01	52711	106	02	99	CADEIRA DE ALUNO	ACT	17,37		17,37
686	2008/09/16	01	57031	112	02	99	CADEIRA DE AUTOCARRO PRE-ESCOLAR	ACT	49,45		49,45
686	2017/06/19	013	89067	107	01	99	BANCO em granito amarelo da região com acabamento bujardado fino com 250x45x45	ACT	222,60		222,60
687	2000/06/16	011	24033	106	05	06	LIVRO - " UMA AVENTURA NAS FÉRIAS DO NATAL "	ACT	4,19		4,19
687	2001/12/03	01	36150	106	02	21	MESA ESCOLAR C/ ESTROTURA EM TUBO BEIJE	ACT	33,79		33,79
687	2003/09/15	01	42153	107	01	20	MESA DE CENTRO EM MADEIRA FAIA	ACT	126,56		126,56
687	2004/10/14	01	43883	106	02	99	MAQUINA DE LAVAR(DE BRINCAR)	ACT	94,59		94,59
687	2005/05/25	01	46009	107	03	06	LUMINÁRIA EQUIPADA COM LÂMPADA 150W V.S.A.P. SCHREDER COLOCADAS NO CONCELHO DE PONTE DE LIMA	ACT	450,44		450,44
687	2007/10/24	01	52712	106	02	99	CADEIRA DE ALUNO	ACT	17,37		17,37
687	2008/09/16	01	57032	112	02	99	CADEIRA DE AUTOCARRO PRE-ESCOLAR	ACT	49,45		49,45
687	2015/11/24	01	82738	107	03	06	LUMINÁRIA LED sita na rua Dr. Francisco Sá Carneiro	ACT	491,81		491,81
Total Geral ou a Transportar .....									168.556.182,28	23.131.736,80	191.687.919,08



## FICHA PATRIMONIAL : 3 EQUIPAMENTO BÁSICO

Identificação dos bens							Tipo	Valor	Alterações	Valor
Numero Ordem	Data de Aquisição	Tipo	Nr.Inv.	Cl.	Tipo	Bem	De Sit.	Patrimonial	Patrimoniais	Atual
687	2017/06/19	013	89068	107	01	99		148,40		148,40
688	2000/06/16	011	24034	106	05	06		4,19		4,19
688	2001/12/03	01	36151	106	02	21		33,79		33,79
688	2003/09/15	01	42154	107	01	24		167,71		167,71
688	2004/10/14	01	43884	106	02	99		100,50		100,50
688	2005/05/25	01	46010	107	03	06		450,44		450,44
688	2006/01/15	01	50813	107	01	99		44,61		44,61
688	2007/10/24	01	52713	106	02	99		17,37		17,37
688	2008/09/16	01	57033	112	02	99		49,45		49,45
688	2012/05/31	01	72367	112	01	03		29,24		29,24
688	2017/06/19	013	89069	107	01	99		148,40		148,40
689	2000/06/16	011	24035	106	05	06		4,19		4,19
689	2001/12/03	01	36152	106	02	21		33,79		33,79
689	2003/09/15	01	42155	107	01	24		167,71		167,71
689	2004/10/14	01	43885	106	02	99		65,03		65,03
689	2005/05/25	01	46011	107	03	06		450,44		450,44
689	2007/10/24	01	52714	106	02	99		17,37		17,37
689	2008/09/16	01	57034	112	02	99		49,45		49,45
689	2017/06/19	013	89070	107	01	99		148,40		148,40
690	2000/06/16	011	24036	106	05	06		4,19		4,19
690	2001/12/03	01	36153	106	02	21		33,79		33,79
690	2003/09/15	01	42156	107	01	24		167,71		167,71
690	2004/10/14	01	43886	106	02	99		21,28		21,28
690	2005/05/25	01	46012	107	03	06		450,44		450,44
690	2006/03/31	01	50815	106	02	99		103,02		103,02
690	2007/10/24	01	52715	106	02	99		17,37		17,37
690	2008/09/16	01	57035	112	02	99		49,45		49,45
690	2012/05/31	01	72369	112	01	99		27,41		27,41
690	2017/06/19	013	89071	107	01	99		148,40		148,40
690	2018/06/25	01	91748	101	01	03		2.090,30		2.090,30
691	2000/06/16	011	24037	106	05	06		4,19		4,19
691	2001/12/03	01	36154	106	02	21		33,79		33,79
691	2003/09/15	01	42157	107	01	24		167,71		167,71
691	2004/10/14	01	43887	106	02	99		21,28		21,28
691	2005/05/25	01	46013	107	03	06		450,44		450,44
691	2007/10/24	01	52716	106	02	99		17,37		17,37
691	2008/09/16	01	57036	112	02	99		49,45		49,45
691	2017/06/19	013	89072	107	01	99		148,40		148,40
Total Geral ou a Transportar .....								168.562.318,75	23.131.736,80	191.694.055,55

## FICHA PATRIMONIAL : 3 EQUIPAMENTO BÁSICO

Identificação dos bens							Tipo De Sit.	Valor Patrimonial	Alterações Patrimoniais	Valor Atual	
Numero Ordem	Data de Aquisição	Tipo	Nr.Inv.	Cl.	Tipo	Bem					Descrição
691	2018/06/25	01	91749	101	01	03	ACCESS POINT DE EXTERIOR-Tipo 4 para antenas externas, acessórios, instalação, configuração e licenciamento código 830104025, Festival Internacional de Jardins.	ACT	2.090,30		2.090,30
692	2000/06/16	011	24038	106	05	06	LIVRO - " UMA AVENTURA NA PRAIA "	ACT	4,19		4,19
692	2001/12/03	01	36155	106	02	21	MESA ESCOLAR C/ ESTRUTURA EM TUBO BEIJE	ACT	33,79		33,79
692	2003/09/15	01	42158	107	01	24	SOFÁ INDIVIDUAL EM FAIA REVESTIDO A TECIDO	ACT	167,71		167,71
692	2004/10/14	01	43888	106	02	99	CADEIRA EM MADEIRA	ACT	21,28		21,28
692	2005/05/25	01	46014	107	03	06	LUMINÁRIA EQUIPADA COM LÂMPADA 150W V.S.A.P. SCHREDER COLOCADAS NO CONCELHO DE PONTE DE LIMA	ACT	450,44		450,44
692	2006/06/23	01	50817	106	03	01	AMPLIFICADOR DE SONORIZACAO TOA-A 1724	ACT	1.919,95		1.919,95
692	2007/10/24	01	52717	106	02	99	CADEIRA DE ALUNO	ACT	17,37		17,37
692	2008/09/16	01	57037	112	02	99	CADEIRA DE AUTOCARRO PRE-ESCOLAR	ACT	49,45		49,45
692	2012/06/13	01	72371	107	02	99	GUARDA-SOL KARLSO	ACT	54,45		54,45
692	2017/06/19	013	89073	107	01	99	BANCO em granito amarelo da região com acabamento bujardado fino 120x45x45	ACT	148,40		148,40
693	2000/06/16	011	24039	106	05	06	LIVRO - " UMA AVENTURA NA MINA "	ACT	4,19		4,19
693	2001/12/03	01	36156	106	02	20	CADEIRA ESCOLAR EM FORMICA BEIJE	ACT	13,36		13,36
693	2003/09/15	01	42159	107	01	24	SOFÁ INDIVIDUAL EM FAIA REVESTIDO A TECIDO	ACT	167,71		167,71
693	2004/10/14	01	43889	106	02	99	CADEIRA EM MADEIRA	ACT	21,28		21,28
693	2005/05/25	01	46015	107	03	06	LUMINÁRIA EQUIPADA COM LÂMPADA 150W V.S.A.P. SCHREDER COLOCADAS NO CONCELHO DE PONTE DE LIMA	ACT	450,44		450,44
693	2006/06/23	01	50818	106	03	99	MICROFONE CENTRAL C/ BASE PENTO DCM 100	ACT	195,41		195,41
693	2007/10/24	01	52718	106	02	99	CADEIRA DE ALUNO	ACT	17,37		17,37
693	2008/09/16	01	57038	112	02	99	CADEIRA DE AUTOCARRO PRE-ESCOLAR	ACT	49,45		49,45
693	2017/06/19	013	89074	107	01	99	BANCO em granito amarelo da região com acabamento bujardado fino 120x45x45	ACT	148,40		148,40
694	2000/06/16	011	24040	106	05	06	LIVRO - " UMA AVENTURA NA FALÉSIA "	ACT	4,19		4,19
694	2001/12/03	01	36157	106	02	20	CADEIRA ESCOLAR EM FORMICA BEIJE	ACT	13,36		13,36
694	2003/09/15	01	42160	107	01	24	SOFÁ INDIVIDUAL EM FAIA REVESTIDO A TECIDO	ACT	167,71		167,71
694	2004/10/14	01	43890	106	02	99	ROUPEIRO(DE BRINCAR)	ACT	100,59		100,59
694	2005/05/25	01	46016	107	03	06	LUMINÁRIA EQUIPADA COM LÂMPADA 150W V.S.A.P. SCHREDER COLOCADAS NO CONCELHO DE PONTE DE LIMA	ACT	450,44		450,44
694	2006/06/23	01	50819	106	03	99	REPRODUTOR DE CDS DE 5 DISCOS SONY CDP	ACT	298,17		298,17
694	2007/10/24	01	52719	106	02	99	CADEIRA DE ALUNO	ACT	17,37		17,37
694	2008/09/16	01	57039	112	02	99	CADEIRA DE AUTOCARRO PRE-ESCOLAR	ACT	49,45		49,45
694	2017/06/19	013	89075	107	01	99	BANCO em granito amarelo da região com acabamento bujardado fino 120x45x45	ACT	148,40		148,40
694	2019/09/20	01	95493	110	01	99	QUADRO ELETRICO para motores(equipamento para retificação de motores de cena).	ACT	5.590,90		5.590,90
695	2000/06/16	011	24041	106	05	06	LIVRO - " UMA AVENTURA NA ESCOLA "	ACT	4,19		4,19
695	2001/12/03	01	36158	106	02	20	CADEIRA ESCOLAR EM FORMICA BEIJE	ACT	13,36		13,36
695	2003/09/15	01	42161	107	01	24	SOFÁ INDIVIDUAL EM FAIA REVESTIDO A TECIDO	ACT	167,71		167,71
695	2004/10/14	01	43891	106	02	99	CAMA (DE BRINCAR)	ACT	59,12		59,12
695	2005/05/25	01	46017	107	03	06	LUMINÁRIA EQUIPADA COM LÂMPADA 150W V.S.A.P. SCHREDER COLOCADAS NO CONCELHO DE PONTE DE LIMA	ACT	450,44		450,44
695	2006/06/23	01	50820	106	03	99	ALTIFALANTE ESTANQUE TOA	ACT	202,89		202,89
695	2007/10/24	01	52720	106	02	99	CADEIRA DE ALUNO	ACT	17,37		17,37
695	2008/09/16	01	57040	112	02	99	CADEIRA DE AUTOCARRO PRE-ESCOLAR	ACT	49,45		49,45
696	2000/06/16	011	24042	106	05	06	LIVRO - " UMA AVENTURA NA CIDADE "	ACT	4,19		4,19
Total Geral ou a Transportar .....									168.576.152,99	23.131.736,80	191.707.889,79

## MAPA DE INVENTÁRIO

Data : 2021/05/03

Ano : 2020

Pagina: 16

5

## FICHA PATRIMONIAL : 3 EQUIPAMENTO BÁSICO

Identificação dos bens							Tipo De Sit.	Valor Patrimonial	Alterações Patrimoniais	Valor Atual	
Numero Ordem	Data de Aquisição	Tipo	Nr.Inv.	Cl.	Tipo	Ben					Descrição
696	2001/12/03	01	36159	106	02	20	CADEIRA ESCOLAR EM FORMICA BEIJE	ACT	13,36		13,36
696	2003/09/15	01	42162	107	01	24	SOFÁ INDIVIDUAL EM FAIA REVESTIDO A TECIDO	ACT	167,71		167,71
696	2004/10/14	01	43892	106	02	99	ESPELHO	ACT	88,68		88,68
696	2005/05/25	01	46018	107	03	06	LUMINÁRIA EQUIPADA COM LÂMPADA 150W V.S.A.P. SCHREDER COLOCADAS NO CONCELHO DE PONTE DE LIMA	ACT	450,44		450,44
696	2006/06/23	01	50821	106	03	99	ALTIFALANTE ESTANQUE TOA	ACT	202,88		202,88
696	2007/10/24	01	52721	106	02	99	CADEIRA DE ALUNO	ACT	17,37		17,37
696	2008/09/16	01	57041	112	02	99	CADEIRA DE AUTOCARRO PRE-ESCOLAR	ACT	49,45		49,45
696	2011/10/27	01	70733	101	02	02	MICROSOFT WINDOWS SERVER 2008	ACT	655,24		655,24
696	2014/07/17	01	80203	117	05	99	CONTADOR VOLUMÉTRICO DE 15MM	ACT	21,81		21,81
697	2000/06/16	011	24043	106	05	06	LIVRO - " UMA AVENTURA NA CASA ASSOMBRADA "	ACT	4,19		4,19
697	2001/12/03	01	36160	106	02	20	CADEIRA ESCOLAR EM FORMICA BEIJE	ACT	13,36		13,36
697	2003/09/15	01	42163	107	01	24	SOFÁ INDIVIDUAL EM FAIA REVESTIDO A TECIDO	ACT	167,71		167,71
697	2004/10/14	01	43893	106	02	99	ARCA	ACT	88,68		88,68
697	2005/05/25	01	46019	107	03	06	LUMINÁRIA EQUIPADA COM LÂMPADA 150W V.S.A.P. SCHREDER COLOCADAS NO CONCELHO DE PONTE DE LIMA	ACT	450,44		450,44
697	2006/06/23	01	50822	106	03	99	ALTIFALANTE ESTANQUE TOA	ACT	202,88		202,88
697	2007/10/24	01	52722	106	02	99	CADEIRA DE ALUNO	ACT	17,37		17,37
697	2008/09/16	01	57042	112	02	99	CADEIRA DE AUTOCARRO PRE-ESCOLAR	ACT	49,45		49,45
698	2000/06/16	011	24044	106	05	06	LIVRO - " UMA AVENTURA NA BIBLIOTECA "	ACT	4,19		4,19
698	2001/12/03	01	36161	106	02	20	CADEIRA ESCOLAR EM FORMICA BEIJE	ACT	13,36		13,36
698	2003/09/15	01	42164	107	01	24	SOFÁ INDIVIDUAL EM FAIA REVESTIDO A TECIDO	ACT	167,71		167,71
698	2004/10/14	01	43894	106	02	99	FANTOCHEIRO	ACT	106,42		106,42
698	2005/05/25	01	46020	107	03	06	LUMINÁRIA EQUIPADA COM LÂMPADA 150W V.S.A.P. SCHREDER COLOCADAS NO CONCELHO DE PONTE DE LIMA	ACT	450,44		450,44
698	2006/06/23	01	50823	106	03	99	ALTIFALANTE ESTANQUE TOA	ACT	202,88		202,88
698	2007/10/24	01	52723	106	02	99	CADEIRA DE ALUNO	ACT	17,37		17,37
698	2008/09/16	01	57043	112	02	99	CADEIRA DE AUTOCARRO PRE-ESCOLAR	ACT	49,45		49,45
698	2011/10/27	01	70735	101	01	99	SERVIDOR RACKMOUNTABLE 2U	ACT	6.786,60		6.786,60
699	2000/06/16	011	24045	106	05	06	LIVRO - " UMA AVENTURA ENTRE DOURO E MINHO "	ACT	4,19		4,19
699	2001/12/03	01	36162	106	02	20	CADEIRA ESCOLAR EM FORMICA BEIJE	ACT	13,36		13,36
699	2003/09/15	01	42165	107	01	24	SOFÁ INDIVIDUAL EM FAIA REVESTIDO A TECIDO	ACT	167,71		167,71
699	2004/10/14	01	43895	106	02	99	SOFA INDIVIDUAL	ACT	70,94		70,94
699	2005/05/25	01	46021	107	03	06	LUMINÁRIA EQUIPADA COM LÂMPADA 150W V.S.A.P. SCHREDER COLOCADAS NO CONCELHO DE PONTE DE LIMA	ACT	450,44		450,44
699	2006/06/23	01	50824	106	03	99	ALTIFALANTE ESTANQUE TOA	ACT	202,87		202,87
699	2007/10/24	01	52724	106	02	99	CADEIRA DE ALUNO	ACT	17,37		17,37
699	2008/09/16	01	57044	112	02	99	CADEIRA DE AUTOCARRO PRE-ESCOLAR	ACT	49,45		49,45
700	2000/06/16	011	24046	106	05	06	LIVRO - " UMA AVENTURA EM VIAGEM "	ACT	4,19		4,19
700	2001/12/03	01	36163	106	02	20	CADEIRA ESCOLAR EM FORMICA BEIJE	ACT	13,36		13,36
700	2003/09/15	01	42166	107	01	24	SOFÁ INDIVIDUAL EM FAIA REVESTIDO A TECIDO	ACT	167,71		167,71
700	2004/10/14	01	43896	106	02	99	SOFA INDIVIDUAL	ACT	70,94		70,94
700	2005/05/25	01	46022	107	03	06	LUMINÁRIA EQUIPADA COM LÂMPADA 150W V.S.A.P. SCHREDER COLOCADAS NO CONCELHO DE PONTE DE LIMA	ACT	450,44		450,44
700	2006/06/23	01	50825	106	03	99	ALTIFALANTE ESTANQUE TOA	ACT	202,87		202,87
700	2007/10/24	01	52725	106	02	99	CADEIRA DE ALUNO	ACT	17,37		17,37
700	2008/09/16	01	57045	112	02	99	CADEIRA DE AUTOCARRO PRE-ESCOLAR	ACT	49,45		49,45
700	2012/06/13	01	72379	107	01	20	MESA RETANGULAR NORDEN	ACT	167,42		167,42
701	2000/06/16	011	24047	106	05	06	LIVRO - " UMA AVENTURA EM MACAU "	ACT	4,19		4,19
Total Geral ou a Transportar .....									168.588.736,70	23.131.736,80	191.720.473,50

## FICHA PATRIMONIAL : 3 EQUIPAMENTO BÁSICO

Identificação dos bens							Tipo De Sit.	Valor Patrimonial	Alterações Patrimoniais	Valor Atual	
Numero Ordem	Data de Aquisição	Tipo	Nr.Inv.	Cl.	Tipo	Ben					Descrição
701	2001/12/03	01	36164	106	02	20	CADEIRA ESCOLAR EM FORMICA BEIJE	ACT	13,36		13,36
701	2003/09/15	01	42167	107	01	24	SOFÁ INDIVIDUAL EM FAIA REVESTIDO A TECIDO	ACT	167,71		167,71
701	2004/10/14	01	43897	106	02	99	EXPOSITOR PARA LIVROS	ACT	130,06		130,06
701	2005/05/25	01	46023	107	03	06	LUMINÁRIA EQUIPADA COM LÂMPADA 150W V.S.A.P. SCHREDER COLOCADAS NO CONCELHO DE PONTE DE LIMA	ACT	450,44		450,44
701	2006/06/23	01	50826	106	03	99	ALTIFALANTE ESTANQUE TOA	ACT	202,87		202,87
701	2007/10/24	01	52726	106	02	99	CADEIRA DE ALUNO	ACT	17,37		17,37
701	2008/09/16	01	57046	112	02	99	CADEIRA DE AUTOCARRO PRE-ESCOLAR	ACT	49,45		49,45
702	2000/06/16	011	24048	106	05	06	LIVRO - " UMA AVENTURA EM LISBOA "	ACT	4,19		4,19
702	2001/12/03	01	36165	106	02	20	CADEIRA ESCOLAR EM FORMICA BEIJE	ACT	13,36		13,36
702	2003/09/15	01	42168	107	01	24	SOFÁ INDIVIDUAL EM FAIA REVESTIDO A TECIDO	ACT	167,71		167,71
702	2004/10/14	01	43898	106	02	99	ESTANTE	ACT	189,18		189,18
702	2005/05/25	01	46024	107	03	06	LUMINÁRIA EQUIPADA COM LÂMPADA 150W V.S.A.P. SCHREDER COLOCADAS NO CONCELHO DE PONTE DE LIMA	ACT	450,44		450,44
702	2006/06/23	01	50827	106	03	99	ALTIFALANTE ESTANQUE TOA	ACT	202,88		202,88
702	2007/10/24	01	52727	106	02	99	CADEIRA DE ALUNO	ACT	17,37		17,37
702	2008/09/16	01	57047	112	02	99	CADEIRA DE AUTOCARRO PRE-ESCOLAR	ACT	49,45		49,45
702	2012/06/13	01	72381	107	01	16	ESTANTE DE APOIO EXPEDIT	ACT	19,80		19,80
702	2019/08/13	01	95501	112	04	99	Farmácia 1ºs socorros classe 3-4 colocado no barco Água Arriba	ACT	21,22		21,22
703	2000/06/16	011	24049	106	05	06	LIVRO - " UMA AVENTURA EM FRANÇA "	ACT	4,19		4,19
703	2001/12/03	01	36166	106	02	20	CADEIRA ESCOLAR EM FORMICA BEIJE	ACT	13,36		13,36
703	2003/09/15	01	42169	107	01	24	SOFÁ INDIVIDUAL EM FAIA REVESTIDO A TECIDO	ACT	167,71		167,71
703	2004/10/14	01	43899	106	02	99	CABIDE(C/25)	ACT	65,03		65,03
703	2005/05/25	01	46025	107	03	06	LUMINÁRIA EQUIPADA COM LÂMPADA 150W V.S.A.P. SCHREDER COLOCADAS NO CONCELHO DE PONTE DE LIMA	ACT	450,44		450,44
703	2006/06/23	01	50828	106	03	99	ALTIFALANET ESTANQUE TOA	ACT	202,88		202,88
703	2007/10/24	01	52728	106	02	99	CADEIRA DE ALUNO	ACT	17,37		17,37
704	2000/06/16	011	24050	106	05	06	LIVRO - " UMA AVENTURA ÉVORAMONTE "	ACT	4,19		4,19
704	2001/12/03	01	36167	106	02	20	CADEIRA ESCOLAR EM FORMICA BEIJE	ACT	13,36		13,36
704	2003/09/15	01	42170	107	01	07	CADEIRA RODADA C/ BRAÇOS	ACT	102,02		102,02
704	2004/10/14	01	43900	106	02	99	BENGALEIRO	ACT	59,12		59,12
704	2005/05/25	01	46026	107	03	06	LUMINÁRIA EQUIPADA COM LÂMPADA 150W V.S.A.P. SCHREDER COLOCADAS NO CONCELHO DE PONTE DE LIMA	ACT	450,44		450,44
704	2006/06/23	01	50829	106	03	99	ALTIFALANTE ESTANQUE TOA	ACT	202,88		202,88
704	2007/10/24	01	52729	106	02	99	CADEIRA DE ALUNO	ACT	17,37		17,37
705	2000/06/16	011	24051	106	05	06	LIVRO - " UMA AVENTURA EM ESPANHA "	ACT	4,19		4,19
705	2001/12/03	01	36168	106	02	20	CADEIRA ESCOLAR EM FORMICA BEIJE	ACT	13,36		13,36
705	2003/09/15	01	42171	107	01	07	CADEIRA RODADA C/ BRAÇOS	ACT	102,02		102,02
705	2004/10/14	01	43901	106	02	99	CAIXA PARA ARRUMOS	ACT	41,38		41,38
705	2005/05/25	01	46027	107	03	06	LUMINÁRIA EQUIPADA COM LÂMPADA 150W V.S.A.P. SCHREDER COLOCADAS NO CONCELHO DE PONTE DE LIMA	ACT	450,44		450,44
705	2006/06/23	01	50830	106	03	99	ALTIFALANTE ESTANQUE TOA	ACT	202,88		202,88
705	2007/10/24	01	52730	106	02	99	CADEIRA DE ALUNO	ACT	17,37		17,37
705	2012/06/13	01	72384	107	01	22	CADEIRA LAVAR PRAT/BR	ACT	8,90		8,90
705	2019/08/13	01	95504	112	02	06	BOIA circular SOLAS 2,5kg COD LSA 70090	ACT	39,88		39,88
706	2000/06/16	011	24052	106	05	06	LIVRO - " UMA AVENTURA DEBAIXO DA TERRA "	ACT	4,19		4,19
706	2001/12/03	01	36169	106	02	20	CADEIRA ESCOLAR EM FORMICA BEIJE	ACT	13,36		13,36
706	2003/09/15	01	42172	107	01	07	CADEIRA RODADA C/ BRAÇOS	ACT	102,02		102,02
Total Geral ou a Transportar .....									168.593.673,91	23.131.736,80	191.725.410,71

## FICHA PATRIMONIAL : 3 EQUIPAMENTO BÁSICO

Identificação dos bens							Tipo	Valor	Alterações	Valor
Numero	Data de	Tipo	Nr.Inv.	Cl.	Tipo	Bem	De	Patrimonial	Patrimoniais	Atual
Ordem	Aquisição						Sit.			
706	2004/10/15	01	43902	106	02	99		94,59		94,59
706	2005/05/25	01	46028	107	03	06		450,44		450,44
706	2006/06/23	01	50831	106	03	99		202,88		202,88
706	2007/10/24	01	52731	106	02	99		15,83		15,83
706	2008/09/08	01	57051	107	03	99		54,45		54,45
706	2011/07/28	01	70743	107	01	10		80,25		80,25
706	2012/06/13	01	72385	107	01	22		8,91		8,91
707	2000/06/16	011	24053	106	05	06		4,19		4,19
707	2001/12/03	01	36170	106	02	20		13,36		13,36
707	2003/09/15	01	42173	107	01	07		102,02		102,02
707	2004/10/15	01	43903	106	02	99		94,59		94,59
707	2005/05/25	01	46029	107	03	06		450,44		450,44
707	2006/06/23	01	50832	106	03	99		202,88		202,88
707	2007/10/24	01	52732	106	02	99		17,37		17,37
707	2012/06/13	01	72386	107	01	99		19,81		19,81
707	2017/06/19	013	89088	106	01	02		424,00		424,00
708	2000/06/16	011	24054	106	05	06		4,19		4,19
708	2001/12/03	01	36171	106	02	20		13,36		13,36
708	2003/09/15	01	42174	107	01	07		102,02		102,02
708	2004/10/15	01	43904	106	02	99		106,28		106,28
708	2005/05/25	01	46030	107	03	06		450,44		450,44
708	2006/06/23	01	50833	106	03	99		202,88		202,88
708	2007/10/24	01	52733	106	02	99		17,37		17,37
708	2017/06/19	013	89089	106	01	02		424,00		424,00
708	2018/06/25	01	91766	101	01	03		158,81		158,81
709	2000/06/16	011	24055	106	05	06		4,19		4,19
709	2001/12/03	01	36172	106	02	20		13,36		13,36
709	2003/09/15	01	42175	107	01	07		102,02		102,02
709	2004/10/15	01	43905	106	02	99		94,59		94,59
709	2005/05/25	01	46031	107	03	06		450,44		450,44
709	2006/08/10	01	50834	101	02	99		1.490,29		1.490,29
709	2007/10/24	01	52734	106	02	99		17,37		17,37
709	2017/06/19	013	89090	106	01	02		530,00		530,00
710	2000/06/16	011	24056	106	05	06		4,19		4,19
710	2001/12/03	01	36173	106	02	20		13,36		13,36
710	2003/09/15	01	42176	107	01	07		102,02		102,02
710	2004/10/15	01	43906	106	02	99		100,59		100,59
710	2005/05/25	01	46032	107	03	06		450,44		450,44
710	2007/10/24	01	52735	106	02	99		17,37		17,37
Total Geral ou a Transportar .....								168.600.779,50	23.131.736,80	191.732.516,30

## FICHA PATRIMONIAL : 3 EQUIPAMENTO BÁSICO

Identificação dos bens							Tipo De Sit.	Valor Patrimonial	Alterações Patrimoniais	Valor Atual	
Numero Ordem	Data de Aquisição	Tipo	Nr.Inv.	Cl.	Tipo	Bem					Descrição
710	2017/06/19	013	89091	106	01	02	BARRAS PARALELAS + letreiro de exercício ref.30PA10014L do tipo ERESERV	ACT	530,00		530,00
711	2000/06/16	011	24057	106	05	06	LIVRO - " UM TRONO PARA DOIS IRMÃOS "	ACT	7,33		7,33
711	2001/12/03	01	36174	106	02	20	CADEIRA ESCOLAR EM FORMICA BEIJE	ACT	13,36		13,36
711	2003/09/15	01	42177	107	01	07	CADEIRA RODADA C/ BRAÇOS	ACT	102,02		102,02
711	2004/10/15	01	43907	106	02	99	MESA REDONDA	ACT	65,03		65,03
711	2005/05/25	01	46033	107	03	06	LUMINÁRIA EQUIPADA COM LÂMPADA 150W V.S.A.P. SCHREDER COLOCADAS NO CONCELHO DE PONTE DE LIMA	ACT	450,44		450,44
711	2007/10/24	01	52736	106	02	99	CADEIRA DE ALUNO	ACT	17,37		17,37
712	2000/06/16	011	24058	106	05	06	LIVRO - " UM CHEIRINHO DE CANELA "	ACT	7,33		7,33
712	2001/12/03	01	36175	106	02	20	CADEIRA ESCOLAR EM FORMICA BEIJE	ACT	13,36		13,36
712	2003/09/15	01	42178	107	01	16	ESTANTE SIMPLES	ACT	316,04		316,04
712	2004/10/15	01	43908	106	02	99	CADEIRA EM MADEIRA	ACT	21,28		21,28
712	2005/05/25	01	46034	107	03	06	LUMINÁRIA EQUIPADA COM LÂMPADA 150W V.S.A.P. SCHREDER COLOCADAS NO CONCELHO DE PONTE DE LIMA	ACT	450,44		450,44
712	2007/10/24	01	52737	106	02	99	CADEIRA DE ALUNO	ACT	17,37		17,37
712	2019/05/17	01	95511	107	01	16	ESTANTE FACE DUPLA 92x64x130cm-FAIA, estrutura madeira maciça de faia com verniz poliuretano	ACT	377,58		377,58
713	2000/06/16	011	24059	106	05	06	LIVRO - " TUPÃO NOS MARES DA CHINA "	ACT	7,33		7,33
713	2001/12/03	01	36176	106	02	20	CADEIRA ESCOLAR EM FORMICA BEIJE	ACT	13,36		13,36
713	2003/09/15	01	42179	107	01	16	ESTANTE SIMPLES	ACT	316,04		316,04
713	2004/10/15	01	43909	106	02	99	CADEIRA EM MADEIRA	ACT	21,28		21,28
713	2005/05/25	01	46035	107	03	06	LUMINÁRIA EQUIPADA COM LÂMPADA 150W V.S.A.P. SCHREDER COLOCADAS NO CONCELHO DE PONTE DE LIMA	ACT	450,44		450,44
713	2006/09/01	01	50838	107	06	03	TACHO N°40	ACT	23,79		23,79
713	2007/10/24	01	52738	106	02	99	CADEIRA DE ALUNO	ACT	17,37		17,37
713	2019/05/17	01	95512	107	01	16	ESTANTE FACE DUPLA 92x64x130cm-FAIA, estrutura madeira maciça de faia com verniz poliuretano	ACT	377,58		377,58
714	2000/06/16	011	24060	106	05	06	LIVRO - " PIRATAS E CORSÁRIOS "	ACT	9,95		9,95
714	2001/12/03	01	36177	106	02	20	CADEIRA ESCOLAR EM FORMICA BEIJE	ACT	13,36		13,36
714	2003/09/15	01	42180	107	01	03	BANCO DE JARDIM EM PINHO C/ PERNAS EM BARRA DE FERRO	ACT	241,64		241,64
714	2004/10/15	01	43910	106	02	99	CADEIRA EM MADEIRA	ACT	21,28		21,28
714	2005/05/25	01	46036	107	03	06	LUMINÁRIA EQUIPADA COM LÂMPADA 150W V.S.A.P. SCHREDER COLOCADAS NO CONCELHO DE PONTE DE LIMA	ACT	450,44		450,44
714	2006/07/14	01	50839	106	05	06	LIVRO:"SECULO XV E XVI, FORAIS MANUSCRITOS LEILOADOS EM PORTUGAL"	ACT	149,64		149,64
714	2007/10/24	01	52739	106	02	99	CADEIRA DE ALUNO	ACT	17,37		17,37
715	2000/06/16	011	24061	106	05	06	LIVRO - " OS MÚSICOS MÁGICOS "	ACT	4,19		4,19
715	2001/12/03	01	36178	106	02	20	CADEIRA ESCOLAR EM FORMICA BEIJE	ACT	13,36		13,36
715	2004/10/15	01	43911	106	02	99	CADEIRA EM MADEIRA	ACT	21,28		21,28
715	2005/05/25	01	46037	107	03	06	LUMINÁRIA EQUIPADA COM LÂMPADA 150W V.S.A.P. SCHREDER COLOCADAS NO CONCELHO DE PONTE DE LIMA	ACT	450,44		450,44
715	2006/06/29	01	50840	106	02	99	MESA MULTIPLA P/ PRIMARIA	ACT	40,85		40,85
715	2007/10/24	01	52740	106	02	99	CADEIRA DE ALUNO	ACT	17,37		17,37
716	2000/06/16	011	24062	106	05	06	LIVRO - " O SABOR DA LIBERDADE "	ACT	7,33		7,33
716	2001/12/03	01	36179	106	02	20	CADEIRA ESCOLAR EM FORMICA BEIJE	ACT	13,36		13,36
716	2004/10/15	01	43912	106	02	99	ROUPEIRO	ACT	100,59		100,59
716	2005/05/25	01	46038	107	03	06	LUMINÁRIA EQUIPADA COM LÂMPADA 150W V.S.A.P. SCHREDER COLOCADAS NO CONCELHO DE PONTE DE LIMA	ACT	450,44		450,44
Total Geral ou a Transportar .....									168.606.418,53	23.131.736,80	191.738.155,33

## MAPA DE INVENTÁRIO

Data : 2021/05/03

Ano : 2020

Pagina: 16

9

## FICHA PATRIMONIAL : 3 EQUIPAMENTO BÁSICO

Identificação dos bens							Tipo De Sit.	Valor Patrimonial	Alterações Patrimoniais	Valor Atual	
Numero Ordem	Data de Aquisição	Tipo	Nr.Inv.	Cl.	Tipo	Bem					Descrição
716	2006/06/29	01	50841	106	02	20	CADEIRA PARA ALUNO	ACT	16,04		16,04
716	2007/10/24	01	52741	106	02	99	CADEIRA DE ALUNO	ACT	17,37		17,37
717	2000/06/16	011	24063	106	05	06	LIVRO - " O DIA DO TERRAMOTO "	ACT	7,33		7,33
717	2001/12/03	01	36180	106	02	20	CADEIRA ESCOLAR EM FORMICA BEIJE	ACT	13,36		13,36
717	2003/09/15	01	42183	107	01	03	BANCO DE JARDIM EM PINHO C/ PERNAS EM BARRA DE FERRO	ACT	241,64		241,64
717	2004/10/15	01	43913	106	02	99	CAMA DE BONECAS	ACT	59,12		59,12
717	2005/05/25	01	46039	107	03	06	LUMINÁRIA EQUIPADA COM LÂMPADA 150W V.S.A.P. SCHREDER COLOCADAS NO CONCELHO DE PONTE DE LIMA	ACT	450,21		450,21
717	2007/10/24	01	52742	106	02	99	CADEIRA DE ALUNO	ACT	17,37		17,37
718	2000/06/16	011	24064	106	05	06	LIVRO - " O AZULEJO MÁGICO "	ACT	4,19		4,19
718	2001/12/03	01	36181	106	02	20	CADEIRA ESCOLAR EM FORMICA BEIJE	ACT	13,36		13,36
718	2003/09/15	01	42184	107	01	03	BANCO DE JARDIM EM PINHO C/ PERNAS EM BARRA DE FERRO	ACT	243,07		243,07
718	2004/10/15	01	43914	106	02	99	ESPELHO	ACT	88,68		88,68
718	2005/05/27	01	46040	112	03	99	MARCO MIRAMÉTRICO PARA RUA PAPA JOÃO PAULO II 1920-2005	ACT	354,72		354,72
718	2006/06/29	01	50843	106	02	99	MESA MULTIPLA	ACT	40,85		40,85
718	2007/10/24	01	52743	106	02	99	CADEIRA DE ALUNO	ACT	17,37		17,37
719	2001/12/03	01	36182	106	02	20	CADEIRA ESCOLAR EM FORMICA BEIJE	ACT	13,36		13,36
719	2003/08/14	01	42185	112	03	99	PILARETE EM FERRO PINTADO PARA IMPEDIMENTO DE TRÂNSITO	ACT	148,04		148,04
719	2004/10/15	01	43915	106	02	99	ARCA	ACT	88,68		88,68
719	2005/05/27	01	46041	112	03	99	MARCO MIRAMÉTRICO PARA RUA DE TIMOR COM AVENIDA DA CENTRAL DE CAMIONAGEM	ACT	354,72		354,72
719	2006/06/29	01	50844	106	02	20	CADEIRA ALUNO	ACT	16,04		16,04
719	2007/10/24	01	52744	106	02	99	CADEIRA DE ALUNO	ACT	17,37		17,37
720	2001/12/03	01	36183	106	02	20	CADEIRA ESCOLAR EM FORMICA BEIJE	ACT	13,36		13,36
720	2003/08/14	01	42186	112	03	99	PILARETE EM FERRO PINTADO PARA IMPEDIMENTO DE TRÂNSITO	ACT	148,04		148,04
720	2004/10/15	01	43916	106	02	99	FANTOCHEIRO	ACT	106,42		106,42
720	2005/05/27	01	46042	112	03	99	MARCO MIRAMÉTRICO PARA VIA FORAL D+ TERESA COM AVENIDA DA GUINÉ	ACT	354,72		354,72
720	2007/10/24	01	52745	106	02	99	CADEIRA DE ALUNO	ACT	17,37		17,37
720	2017/06/19	013	89101	106	01	02	PONTE MÓVEL L 247cm + letreiro de exercício ref.30PA10912 do tipo ERESERV	ACT	848,00		848,00
720	2019/05/17	01	95519	107	01	16	ESTANTE FACE DUPLA 92x64x150cm-FAIA, estrutura madeira maciça de faia com verniz poliuretano	ACT	387,02		387,02
721	2000/06/16	011	24067	106	05	06	LIVRO - " MATARAM O REI "	ACT	7,33		7,33
721	2001/12/03	01	36184	106	02	20	CADEIRA ESCOLAR EM FORMICA BEIJE	ACT	13,36		13,36
721	2003/08/14	01	42187	112	03	99	PILARETE EM FERRO PINTADO PARA IMPEDIMENTO DE TRÂNSITO	ACT	148,04		148,04
721	2004/10/15	01	43917	106	02	99	SOFA INDIVIDUAL	ACT	70,94		70,94
721	2005/05/13	01	46043	117	01	03	BOMBA GRUNDPOS TIPO KP 150	ACT	167,28		167,28
721	2006/06/29	01	50846	106	02	99	MESA MULTIPLA	ACT	40,85		40,85
721	2007/10/24	01	52746	106	02	99	CADEIRA DE ALUNO	ACT	17,37		17,37
721	2019/05/17	01	95520	107	01	16	ESTANTE FACE DUPLA 92x64x150cm-FAIA, estrutura madeira maciça de faia com verniz poliuretano	ACT	387,02		387,02
722	2000/06/16	011	24068	106	05	06	LIVRO - " HISTÓRIA DE JERÓNIMOS "	ACT	6,29		6,29
722	2001/12/03	01	36185	106	02	20	CADEIRA ESCOLAR EM FORMICA BEIJE	ACT	13,36		13,36
722	2003/08/14	01	42188	112	03	99	PILARETE EM FERRO PINTADO PARA IMPEDIMENTO DE TRÂNSITO	ACT	148,04		148,04
722	2004/10/15	01	43918	106	02	99	SOFA INDIVIDUAL	ACT	70,94		70,94
722	2005/05/13	01	46044	117	01	03	BOMBA GRUNDPOS TIPO KP 250	ACT	195,16		195,16
722	2006/06/29	01	50847	106	02	20	CADEIRA DE ALUNO	ACT	16,04		16,04
722	2007/10/24	01	52747	106	02	99	CADEIRA DE ALUNO	ACT	17,37		17,37
Total Geral ou a Transportar .....									168.611.835,74	23.131.736,80	191.743.572,54

## MAPA DE INVENTÁRIO

Data : 2021/05/03

Ano : 2020

Pagina: 17

0

## FICHA PATRIMONIAL : 3 EQUIPAMENTO BÁSICO

Identificação dos bens							Tipo De Sit.	Valor Patrimonial	Alterações Patrimoniais	Valor Atual	
Numero Ordem	Data de Aquisição	Tipo	Nr.Inv.	Cl.	Tipo	Bem					Descrição
723	2000/08/18	011	24069	106	05	06	LIVRO - " BRASIL! BRASIL! "	ACT	7,33		7,33
723	2001/12/03	01	36186	106	02	20	CADEIRA ESCOLAR EM FORMICA BEIJE	ACT	13,36		13,36
723	2003/08/14	01	42189	112	03	99	PILARETE EM FERRO PINTADO PARA IMPEDIMENTO DE TRÂNSITO	ACT	148,04		148,04
723	2004/10/15	01	43919	106	02	99	EXPOSITOR PARA LIVROS	ACT	130,06		130,06
723	2005/05/03	01	46045	107	01	20	MESA EM GRANITO A PICOLA QUADRADA 60X60 COM 130 DE ALTURA	ACT	354,72		354,72
723	2007/10/24	01	52748	106	02	99	CADEIRA DE ALUNO	ACT	17,37		17,37
724	2000/06/16	011	24070	106	05	06	LIVRO - " CONSTANTINO GUARDADOR DE VACAS "	ACT	4,98		4,98
724	2001/12/03	01	36187	106	02	20	CADEIRA ESCOLAR EM FORMICA BEIJE	ACT	13,36		13,36
724	2003/08/14	01	42190	112	03	99	PILARETE EM FERRO PINTADO PARA IMPEDIMENTO DE TRÂNSITO	ACT	148,04		148,04
724	2004/10/15	01	43920	106	02	99	ESTANTE	ACT	189,18		189,18
724	2005/05/03	01	46046	107	01	20	MESA EM GRANITO A PICOLA QUADRADA 60X60 COM 130 DE ALTURA	ACT	354,72		354,72
724	2006/06/23	01	50849	101	02	99	SOFTWARE PARA JARDINS DE INFANCIA	ACT	564,75		564,75
724	2007/10/24	01	52749	106	02	99	CADEIRA DE ALUNO	ACT	17,37		17,37
725	2000/06/16	011	24071	106	05	06	LIVRO - " A VIDA MÁGICA DA SEMENTINHA "	ACT	6,29		6,29
725	2001/12/03	01	36188	106	02	20	CADEIRA ESCOLAR EM FORMICA BEIJE	ACT	13,36		13,36
725	2003/08/14	01	42191	112	03	99	PILARETE EM FERRO PINTADO PARA IMPEDIMENTO DE TRÂNSITO	ACT	148,04		148,04
725	2004/10/15	01	43921	106	02	99	CABIDE (C/25)	ACT	65,03		65,03
725	2005/05/03	01	46047	107	01	20	MESA EM GRANITO A PICOLA QUADRADA 60X60 COM 130 DE ALTURA	ACT	354,72		354,72
725	2006/11/15	01	50850	106	02	99	ARMARIO METALICO	ACT	125,95		125,95
725	2007/10/24	01	52750	106	02	99	CADEIRA DE ALUNO	ACT	17,37		17,37
726	2001/12/03	01	36189	106	02	20	CADEIRA ESCOLAR EM FORMICA BEIJE	ACT	13,36		13,36
726	2003/08/14	01	42192	112	03	99	PILARETE EM FERRO PINTADO PARA IMPEDIMENTO DE TRÂNSITO	ACT	148,04		148,04
726	2004/10/15	01	43922	106	02	99	BENGALEIRO	ACT	59,12		59,12
726	2005/05/03	01	46048	107	01	20	MESA EM GRANITO A PICOLA QUADRADA 60X60 COM 130 DE ALTURA	ACT	354,72		354,72
726	2006/04/07	01	50851	106	02	99	LAPIDE RUSTICA EM GRANITO	ACT	599,75		599,75
726	2007/10/24	01	52751	106	02	99	CADEIRA DE ALUNO	ACT	17,37		17,37
727	2001/12/03	01	36190	106	02	20	CADEIRA ESCOLAR EM FORMICA BEIJE	ACT	13,36		13,36
727	2003/08/14	01	42193	112	03	99	PILARETE EM FERRO PINTADO PARA IMPEDIMENTO DE TRÂNSITO	ACT	148,04		148,04
727	2004/10/15	01	43923	106	02	99	CAIXA PARA ARRUMOS	ACT	41,38		41,38
727	2005/05/03	01	46049	107	01	20	MESA EM GRANITO A PICOLA QUADRADA 60X60 COM 130 DE ALTURA	ACT	354,72		354,72
727	2006/07/11	01	50852	112	01	99	CAIXILHO EM AXO INOX	ACT	420,15		420,15
727	2007/10/24	01	52752	106	02	99	CADEIRA DE ALUNO	ACT	17,37		17,37
728	2000/06/16	011	24074	106	05	06	LIVRO - " OS OLHOS DE ANA MARTA "	ACT	6,29		6,29
728	2001/12/03	01	36191	106	02	20	CADEIRA ESCOLAR EM FORMICA BEIJE	ACT	13,36		13,36
728	2003/08/14	01	42194	112	03	99	PILARETE EM FERRO PINTADO PARA IMPEDIMENTO DE TRÂNSITO	ACT	148,04		148,04
728	2004/10/14	01	43924	106	02	99	FOGO (DE BRINCAR)	ACT	94,61		94,61
728	2005/05/03	01	46050	107	01	20	MESA EM GRANITO A PICOLA QUADRADA 60X60 COM 130 DE ALTURA	ACT	354,72		354,72
728	2007/10/24	01	52753	106	02	99	CADEIRA DE ALUNO	ACT	17,37		17,37
729	2000/06/16	011	24075	106	05	06	LIVRO - " MARIA DAS SILVAS "	ACT	6,29		6,29
729	2001/12/03	01	36192	106	02	20	CADEIRA ESCOLAR EM FORMICA BEIJE	ACT	13,36		13,36
729	2003/08/14	01	42195	112	03	99	PILARETE EM FERRO PINTADO PARA IMPEDIMENTO DE TRÂNSITO	ACT	148,04		148,04
729	2004/10/14	01	43925	106	02	99	BANCA (DE BRINCAR)	ACT	94,59		94,59
Total Geral ou a Transportar .....									168.617.613,83	23.131.736,80	191.749.350,63



## MAPA DE INVENTÁRIO

Data : 2021/05/03

Ano : 2020

Pagina: 17

1

## FICHA PATRIMONIAL : 3 EQUIPAMENTO BÁSICO

Identificação dos bens							Tipo De Sit.	Valor Patrimonial	Alterações Patrimoniais	Valor Atual	
Numero Ordem	Data de Aquisição	Tipo	Nr.Inv.	Cl.	Tipo	Ben					Descrição
729	2005/05/03	01	46051	107	01	20	MESA EM GRANITO A PICOLA QUADRADA 60X60 COM 130 DE ALTURA	ACT	354,72		354,72
729	2007/10/24	01	52754	106	02	99	CADEIRA DE ALUNO	ACT	17,37		17,37
730	2000/06/16	011	24076	106	05	06	LIVRO - " GRAÇAS E DESGRAÇAS DO REI TADINHO "	ACT	6,29		6,29
730	2001/12/03	01	36193	106	02	20	CADEIRA ESCOLAR EM FORMICA BEIJE	ACT	13,36		13,36
730	2003/08/14	01	42196	112	03	99	PILARETE EM FERRO PINTADO PARA IMPEDIMENTO DE TRÂNSITO	ACT	148,04		148,04
730	2004/10/14	01	43926	106	02	99	LOUCEIRO (DE BRINCAR)	ACT	106,28		106,28
730	2005/05/03	01	46052	107	01	20	MESA EM GRANITO A PICOLA QUADRADA 60X60 COM 130 DE ALTURA	ACT	354,72		354,72
730	2007/10/24	01	52755	106	02	99	CADEIRA DE ALUNO	ACT	17,37		17,37
730	2008/09/12	01	57075	107	02	99	GUARDA SOL DE ESPLANADA	ACT	44,20		44,20
730	2012/07/12	01	72409	107	07	04	MAQUINA LAVAR ROUPA ARISTON	ACT	396,26		396,26
731	2000/06/16	011	24077	106	05	06	LIVRO - " DESANDA CACETE "	ACT	6,29		6,29
731	2001/12/03	01	36194	106	02	20	CADEIRA ESCOLAR EM FORMICA BEIJE	ACT	13,36		13,36
731	2003/08/14	01	42197	112	03	99	PILARETE EM FERRO PINTADO PARA IMPEDIMENTO DE TRÂNSITO	ACT	148,04		148,04
731	2004/10/14	01	43927	106	02	99	MAQUINA DE LAVAR (DE BRINCAR)	ACT	94,58		94,58
731	2005/05/03	01	46053	107	01	20	MESA EM GRANITO A PICOLA QUADRADA 60X60 COM 130 DE ALTURA	ACT	354,72		354,72
731	2007/10/24	01	52756	106	02	99	CADEIRA DE ALUNO	ACT	17,37		17,37
731	2008/09/12	01	57076	107	02	99	GUARDA SOL DE ESPLANADA	ACT	44,18		44,18
731	2012/08/03	01	72410	112	03	03	SINAL DE SENTIDO OBRIGATÓRIO À ESQUERDA 4 FUROS	ACT	63,24		63,24
732	2000/06/16	011	24078	106	05	06	LIVRO - " A ESPADA DO REI AFONSO "	ACT	7,33		7,33
732	2001/12/03	01	36195	106	02	20	CADEIRA ESCOLAR EM FORMICA BEIJE	ACT	13,36		13,36
732	2003/08/14	01	42198	112	03	99	PILARETE EM FERRO PINTADO PARA IMPEDIMENTO DE TRÂNSITO	ACT	148,04		148,04
732	2004/10/14	01	43928	106	02	99	FRIGORIFICO(DE BRINCAR)	ACT	100,59		100,59
732	2005/05/03	01	46054	107	01	20	MESA EM GRANITO A PICOLA QUADRADA 60X60 COM 130 DE ALTURA	ACT	354,72		354,72
732	2007/10/24	01	52757	106	02	99	CADEIRA DE ALUNO	ACT	17,37		17,37
732	2008/09/12	01	57077	107	02	99	GUARDA SOL DE ESPLANADA	ACT	44,18		44,18
732	2012/08/03	01	72411	112	03	03	SINAL DE SENTIDO OBRIGATÓRIO À DIREITA	ACT	63,24		63,24
733	2000/06/16	011	24079	106	05	06	LIVRO - " A BELA MOURA "	ACT	6,29		6,29
733	2000/11/25	01	36196	106	02	20	CADEIRA ESCOLAR EM FORMICA BEIJE	ACT	13,36		13,36
733	2003/08/14	01	42199	112	03	99	PILARETE EM FERRO PINTADO PARA IMPEDIMENTO DE TRÂNSITO	ACT	148,04		148,04
733	2004/10/14	01	43929	106	02	99	MESA REDONDA	ACT	65,03		65,03
733	2005/03/08	01	46055	118	05	04	PLACA REFLECTORA DE 145X40 COM SÍMBOLO E LEGENDA "SANTUÁRIO SR. DO SOCORRO"	ACT	73,90		73,90
733	2007/10/24	01	52758	106	02	99	CADEIRA DE ALUNO	ACT	17,37		17,37
733	2008/09/12	01	57078	107	02	99	GUARDA SOL DE ESPLANADA	ACT	44,18		44,18
734	2000/07/10	011	24080	106	02	99	SECRETÁRIA DE PROFESSOR COM BLOCO DE 3 GAVETAS	ACT	139,66		139,66
734	2000/11/25	01	36197	106	02	20	CADEIRA ESCOLAR EM FORMICA BEIJE	ACT	13,36		13,36
734	2003/08/14	01	42200	112	03	99	PILARETE EM FERRO PINTADO PARA IMPEDIMENTO DE TRÂNSITO	ACT	148,04		148,04
734	2004/10/14	01	43930	106	02	99	CADEIRA EM MADEIRA	ACT	21,28		21,28
734	2005/03/08	01	46056	118	05	04	PLACA REFLECTORA DE 145X40 COM SÍMBOLO E LEGENDA "SANTUÁRIO SR. DO SOCORRO"	ACT	73,90		73,90
734	2006/07/11	01	50859	112	01	99	CAIXILHO EM ACO INOX	ACT	419,82		419,82
734	2007/10/24	01	52759	106	02	99	CADEIRA DE ALUNO	ACT	17,37		17,37
734	2008/09/12	01	57079	107	02	99	GUARDA SOL DE ESPLANADA	ACT	44,18		44,18
735	2000/07/10	011	24081	106	02	20	CADEIRA RODADA COSTA MÉDIA	ACT	64,35		64,35
735	2000/11/25	01	36198	106	02	20	CADEIRA ESCOLAR EM FORMICA BEIJE	ACT	13,36		13,36
Total Geral ou a Transportar .....									168.621.886,54	23.131.736,80	191.753.623,34

## MAPA DE INVENTÁRIO

Data : 2021/05/03

Ano : 2020

Pagina: 17

2

## FICHA PATRIMONIAL : 3 EQUIPAMENTO BÁSICO

Identificação dos bens							Tipo De Sit.	Valor Patrimonial	Alterações Patrimoniais	Valor Atual	
Numero Ordem	Data de Aquisição	Tipo	Nr.Inv.	Cl.	Tipo	Ben					Descrição
735	2003/08/14	01	42201	112	03	99	PILARETE EM FERRO PINTADO PARA IMPEDIMENTO DE TRÂNSITO	ACT	148,04		148,04
735	2004/10/14	01	43931	106	02	99	CADEIRA EM MADEIRA	ACT	21,28		21,28
735	2005/03/08	01	46057	118	05	04	PLACA REFLECTORA DE 145X40 COM SÍMBOLO E LEGENDA "SANTUÁRIO SR. DO SOCORRO"	ACT	73,90		73,90
735	2007/10/24	01	52760	106	02	99	CADEIRA DE ALUNO	ACT	17,37		17,37
735	2008/09/12	01	57080	107	02	99	GUARDA SOL DE ESPALHADA	ACT	44,18		44,18
736	2000/07/10	011	24082	106	02	20	CADEIRA RODADA COSTA MÉDIA	ACT	64,35		64,35
736	2000/11/25	01	36199	106	02	20	CADEIRA ESCOLAR EM FORMICA BEIJE	ACT	13,36		13,36
736	2003/08/14	01	42202	112	03	99	PILARETE EM FERRO PINTADO PARA IMPEDIMENTO DE TRÂNSITO	ACT	148,04		148,04
736	2004/10/14	01	43932	106	02	99	CADEIRA EM MADEIRA	ACT	21,28		21,28
736	2005/03/08	01	46058	107	03	06	PROJECTOR TROLL BRANCO PARA A TORRE DA CADEIA	ACT	122,44		122,44
736	2006/09/15	01	50861	107	03	06	PROJECTOR 150W	ACT	630,72		630,72
736	2007/10/24	01	52761	106	02	99	CADEIRA DE ALUNO	ACT	17,37		17,37
737	2000/11/25	01	36200	106	02	20	CADEIRA ESCOLAR EM FORMICA BEIJE	ACT	13,36		13,36
737	2003/08/14	01	42203	112	03	99	PILARETE EM FERRO PINTADO PARA IMPEDIMENTO DE TRÂNSITO	ACT	148,03		148,03
737	2004/10/14	01	43933	106	02	99	CADEIRA EM MADEIRA	ACT	21,28		21,28
737	2005/03/08	01	46059	107	03	06	PROJECTOR TROLL BRANCO PARA A TORRE DA CADEIA	ACT	122,44		122,44
737	2006/09/15	01	50862	107	03	06	PROJECTOR 150W	ACT	580,64		580,64
737	2007/10/24	01	52762	106	02	99	CADEIRA DE ALUNO	ACT	17,37		17,37
737	2012/08/03	01	72416	112	03	03	SINAL DE SENTIDO OBRIGATÓRIO À ESQUERDA P/ TUBO	ACT	63,24		63,24
738	2000/11/25	01	36201	106	02	20	CADEIRA ESCOLAR EM FORMICA BEIJE	ACT	13,36		13,36
738	2003/08/14	01	42204	112	03	99	PILARETE EM FERRO PINTADO PARA IMPEDIMENTO DE TRÂNSITO	ACT	148,00		148,00
738	2004/10/14	01	43934	106	02	99	ROUPEIRO	ACT	100,59		100,59
738	2005/03/08	01	46060	107	03	06	PROJECTOR TROLL BRANCO PARA A TORRE DA CADEIA	ACT	122,44		122,44
738	2006/09/15	01	50863	107	03	06	PROJECTOR 150W	ACT	280,64		280,64
738	2007/10/24	01	52763	106	02	99	CADEIRA DE ALUNO	ACT	17,37		17,37
739	2000/02/11	011	24085	106	02	21	MAPA CORPO HUMANO	ACT	14,57		14,57
739	2000/11/25	01	36202	106	02	20	CADEIRA ESCOLAR EM FORMICA BEIJE	ACT	13,36		13,36
739	2003/03/26	01	42205	112	01	03	EXTINTOR PÓ QUIMICO	ACT	36,70		36,70
739	2004/10/14	01	43935	106	02	99	CAMA DE BONECAS	ACT	59,12		59,12
739	2005/03/08	01	46061	107	03	06	PROJECTOR TROLL BRANCO PARA A TORRE DA CADEIA	ACT	122,44		122,44
739	2006/09/15	01	50864	107	03	06	PROJECTOR 150W	ACT	580,64		580,64
739	2007/10/24	01	52764	106	02	99	CADEIRA DE ALUNO	ACT	17,37		17,37
740	2000/02/11	011	24086	106	02	21	METRO RÍGIDO	ACT	15,96		15,96
740	2000/11/25	01	36203	106	02	20	CADEIRA ESCOLAR EM FORMICA BEIJE	ACT	13,36		13,36
740	2003/09/23	01	42206	112	01	03	EXTINTO PÓ QUIMICO 6Kg	ACT	36,70		36,70
740	2004/10/14	01	43936	106	02	99	ESPELHO	ACT	88,68		88,68
740	2005/03/08	01	46062	107	03	06	PROJECTOR TROLL BRANCO PARA A TORRE DA CADEIA	ACT	122,44		122,44
740	2006/09/15	01	50865	107	03	06	PROJECTOR 150W	ACT	580,64		580,64
740	2007/10/24	01	52765	106	02	99	CADEIRA DE ALUNO	ACT	17,37		17,37
740	2012/08/03	01	72419	112	03	03	SINAL DE SENTIDO OBRIGATÓRIO À ESQUERDA 2 FUROS	ACT	63,24		63,24
741	2000/11/25	01	36204	106	02	21	MESA C/ ESTROTURA EM TUBO BEIJE	ACT	33,79		33,79
741	2003/09/23	01	42207	112	01	03	EXTINTO PÓ QUIMICO 6Kg	ACT	36,70		36,70
741	2004/10/14	01	43937	106	02	99	ARCA	ACT	88,68		88,68
741	2005/03/08	01	46063	107	03	06	PROJECTOR TROLL BRANCO PARA A TORRE DA CADEIA	ACT	122,44		122,44
741	2006/09/15	01	50866	107	03	06	PROJECTOR 150W	ACT	580,64		580,64
741	2007/10/24	01	52766	106	02	99	CADEIRA DE ALUNO	ACT	17,37		17,37
742	2000/02/11	011	24088	106	02	21	FITA MÉTRICA	ACT	4,99		4,99
742	2000/11/25	01	36205	106	02	21	MESA C/ ESTROTURA EM TUBO BEIJE	ACT	33,79		33,79
Total Geral ou a Transportar .....									168.627.558,62	23.131.736,80	191.759.295,42

## MAPA DE INVENTÁRIO

Data : 2021/05/03

Ano : 2020

Pagina: 17

3

## FICHA PATRIMONIAL : 3 EQUIPAMENTO BÁSICO

Identificação dos bens							Tipo De Sit.	Valor Patrimonial	Alterações Patrimoniais	Valor Atual	
Numero Ordem	Data de Aquisição	Tipo	Nr.Inv.	Cl.	Tipo	Bem					Descrição
742	2003/09/23	01	42208	112	01	03	EXTINTO PÓ QUIMICO 6kg	ACT	36,70		36,70
742	2004/10/14	01	43938	106	02	99	FANTOCHEIRO	ACT	106,42		106,42
742	2005/03/08	01	46064	107	03	06	PROJECTOR TROLL BRANCO PARA A TORRE DA CADEIA	ACT	122,44		122,44
742	2006/09/15	01	50867	107	03	06	PROJECTOR 150W	ACT	580,64		580,64
742	2007/10/24	01	52767	106	02	99	CADEIRA DE ALUNO	ACT	17,37		17,37
743	2003/09/23	01	42209	112	01	03	EXTINTO PÓ QUIMICO 6kg	ACT	36,70		36,70
743	2004/10/14	01	43939	106	02	99	SOFA INDIVIDUAL	ACT	70,94		70,94
743	2005/03/08	01	46065	107	03	06	PROJECTOR TROLL BRANCO PARA A TORRE DA CADEIA	ACT	122,44		122,44
743	2006/09/15	01	50868	107	03	06	PROJECTOR 150W	ACT	280,64		280,64
743	2007/10/24	01	52768	106	02	99	CADEIRA DE ALUNO	ACT	17,37		17,37
743	2010/06/21	01	68841	101	01	02	COMPUTADOR INTEL CORE2DUO E5300	ACT	330,23		330,23
744	2000/02/11	011	24090	106	02	21	ABACO GRANDE	ACT	16,74		16,74
744	2003/09/23	01	42210	112	01	03	EXTINTO PÓ QUIMICO 6kg	ACT	36,70		36,70
744	2004/10/14	01	43940	106	02	99	SOFA INDIVIDUAL	ACT	70,94		70,94
744	2005/03/08	01	46066	107	03	06	PROJECTOR TROLL BRANCO PARA A TORRE DA CADEIA	ACT	122,44		122,44
744	2006/09/15	01	50869	107	03	06	PROJECTOR 150W	ACT	580,64		580,64
744	2007/10/24	01	52769	106	02	99	CADEIRA DE ALUNO	ACT	17,37		17,37
744	2012/08/03	01	72423	112	03	03	SINAL DE SENTIDO OBRIGATÓRIO À DIREITA P/ TUBO	ACT	63,24		63,24
745	2003/09/23	01	42211	112	01	03	EXTINTO PÓ QUIMICO 6kg	ACT	36,70		36,70
745	2004/10/14	01	43941	106	02	99	EXPOSITOR	ACT	130,06		130,06
745	2005/03/08	01	46067	107	03	06	PROJECTOR TROLL BRANCO PARA A TORRE DA CADEIA	ACT	122,42		122,42
745	2006/09/15	01	50870	107	03	06	PROJECTOR 150W	ACT	580,64		580,64
745	2007/10/24	01	52770	106	02	99	CADEIRA DE ALUNO	ACT	17,37		17,37
746	2003/09/23	01	42212	112	01	03	EXTINTO PÓ QUIMICO 6kg	ACT	36,70		36,70
746	2004/10/14	01	43942	106	02	99	ESTANTE	ACT	189,18		189,18
746	2005/03/08	01	46068	107	03	06	PROJECTOR PARALUX BRANCO PARA A CAPELA DAS PEREIRAS	ACT	17,15		17,15
746	2006/09/15	01	50871	107	03	06	PROJECTOR 150W	ACT	580,64		580,64
746	2007/10/24	01	52771	106	02	99	CADEIRA DE ALUNO	ACT	17,37		17,37
747	2003/09/23	01	42213	112	01	03	EXTINTO PÓ QUIMICO 6kg	ACT	36,70		36,70
747	2004/10/14	01	43943	106	02	99	CABIDE (C/25)	ACT	65,03		65,03
747	2005/03/08	01	46069	107	03	06	PROJECTOR PARALUX BRANCO PARA A CAPELA DAS PEREIRAS	ACT	17,15		17,15
747	2006/09/15	01	50872	107	03	06	PROJECTOR 150W	ACT	580,64		580,64
747	2007/10/24	01	52772	106	02	99	CADEIRA DE ALUNO	ACT	17,37		17,37
747	2008/06/26	01	57092	101	02	99	LICENCIAMENTO ADICIONAL DO EVA	ACT	2.109,75		2.109,75
747	2014/07/17	01	80254	117	05	99	CONTADOR VOLUMÉTRICO DE 15MM	ACT	22,11		22,11
748	2003/09/23	01	42214	112	01	03	EXTINTO PÓ QUIMICO 6kg	ACT	36,70		36,70
748	2004/10/14	01	43944	106	02	99	BENGALEIRO	ACT	59,12		59,12
748	2005/03/08	01	46070	107	03	06	PROJECTOR PARALUX BRANCO PARA A CAPELA DAS PEREIRAS	ACT	17,15		17,15
748	2006/09/15	01	50873	107	03	06	PROJECTOR 150W	ACT	580,64		580,64
748	2007/10/24	01	52773	106	02	99	CADEIRA DE ALUNO	ACT	17,37		17,37
748	2008/06/11	01	57093	101	01	04	CATALYST 4500 CHASSIS com acessórios	ACT	29.849,19		29.849,19
748	2012/08/03	01	72427	112	03	03	SINAL DE SENTIDO OBRIGATÓRIO À DIREITA P/ TUBO	ACT	63,25		63,25
748	2014/07/17	01	80255	117	05	99	CONTADOR VOLUMÉTRICO DE 15MM	ACT	22,08		22,08
749	2003/09/23	01	42215	112	01	03	EXTINTO PÓ QUIMICO 6kg	ACT	36,70		36,70
749	2004/10/14	01	43945	106	02	99	CAIXA PARA ARRUMOS	ACT	41,38		41,38
749	2005/03/08	01	46071	107	03	06	PROJECTOR PARALUX BRANCO PARA A CAPELA DAS PEREIRAS	ACT	17,15		17,15
749	2006/02/02	01	50874	107	06	03	TACHO N° 40	ACT	23,79		23,79
749	2007/10/24	01	52774	106	02	99	CADEIRA DE ALUNO	ACT	17,37		17,37
749	2008/06/11	01	57094	101	01	03	GE SFP, LC connector LX/LH transceiver	ACT	314,67		314,67
Total Geral ou a Transportar .....									168.665.862,12	23.131.736,80	191.797.598,92

## MAPA DE INVENTÁRIO

Data : 2021/05/03

Ano : 2020

Pagina: 17

4

## FICHA PATRIMONIAL : 3 EQUIPAMENTO BÁSICO

Identificação dos bens							Tipo De Sit.	Valor Patrimonial	Alterações Patrimoniais	Valor Atual	
Numero Ordem	Data de Aquisição	Tipo	Nr.Inv.	Cl.	Tipo	Bem					Descrição
749	2012/08/03	01	72428	112	03	03	SINAL DE SENTIDO OBRIGATÓRIO CONJUNTO 2 SETAS (ESQUERDA E DIREITA)	ACT	126,49		126,49
750	1998/03/30	01	750	109	03	99	LANÇA TELESCÓPICA GIRATÓRIA	ACT	780,37		780,37
750	2000/02/11	011	24096	106	02	21	ABACO PEQUENO	ACT	10,13		10,13
750	2003/09/23	01	42216	112	01	03	EXTINTO PÓ QUIMICO 6Kg	ACT	36,70		36,70
750	2004/10/01	01	43946	117	01	99	DEPOSITO EM POLIESTER 300LIT	ACT	73,73		73,73
750	2005/03/08	01	46072	107	03	06	PROJECTOR PARALUX BRANCO PARA A CAPELA DAS PEREIRAS	ACT	17,15		17,15
750	2007/10/24	01	52775	106	02	99	CADEIRA DE ALUNO	ACT	17,37		17,37
750	2008/06/11	01	57095	101	01	03	GE SFP, LC connector LX/LH transceiver	ACT	314,67		314,67
750	2011/07/29	01	70787	117	01	03	ELECTROBOMBA DRENAGEM	ACT	160,36		160,36
750	2012/08/03	01	72429	112	02	05	REDE DE PROTEÇÃO 75MX2,5M	ACT	962,61		962,61
751	2000/02/11	011	24097	106	02	21	BÚSSULA	ACT	11,05		11,05
751	2003/09/23	01	42217	112	01	03	EXTINTO PÓ QUIMICO 6Kg	ACT	36,70		36,70
751	2004/10/14	01	43947	102	01	13	TELEFONE GIGASET	ACT	118,24		118,24
751	2005/03/08	01	46073	107	03	06	PROJECTOR PARALUX BRANCO PARA A CAPELA DAS PEREIRAS	ACT	17,12		17,12
751	2006/04/07	01	50876	106	02	99	LAPIDE EM GRANITO	ACT	479,80		479,80
751	2007/10/24	01	52776	106	02	99	CADEIRA DE ALUNO	ACT	17,37		17,37
751	2008/06/11	01	57096	101	01	03	GE SFP, LC connector LX/LH transceiver	ACT	314,67		314,67
751	2012/08/03	01	72430	112	02	05	REDE DE PROTEÇÃO 68MX2,5M	ACT	871,23		871,23
752	2000/02/11	011	24098	106	02	21	BÚSSULA	ACT	11,05		11,05
752	2003/09/23	01	42218	112	01	03	EXTINTO PÓ QUIMICO 6Kg	ACT	36,70		36,70
752	2004/10/14	01	43948	106	02	99	GRADE EM MADEIRA PARA CANTO DE BONECAS	ACT	58,00		58,00
752	2005/03/03	01	46074	107	03	06	PROJECTOR IODETOS METÁLICOS 400W PARA O PARQUE DE ESTACIONAMENTO JUNTO AO CENTRO NÁUTICO	ACT	118,24		118,24
752	2006/09/15	01	50877	107	03	06	PROJECTOR 150W	ACT	580,64		580,64
752	2007/10/24	01	52777	106	02	99	CADEIRA DE ALUNO	ACT	17,37		17,37
752	2008/06/11	01	57097	101	01	03	GE SFP, LC connector LX/LH transceiver	ACT	314,67		314,67
752	2012/08/03	01	72431	112	02	05	REDE DE PROTEÇÃO 71MX2,5M	ACT	904,13		904,13
753	2000/02/11	011	24099	106	02	21	TANGRAM	ACT	7,98		7,98
753	2003/09/23	01	42219	112	01	03	EXTINTO PÓ QUIMICO 6Kg	ACT	36,70		36,70
753	2004/10/14	01	43949	106	02	99	GRADE EM MADEIRA PARA CANTO DE BONECAS	ACT	58,01		58,01
753	2005/03/03	01	46075	107	03	06	PROJECTOR IODETOS METÁLICOS 400W PARA O PARQUE DE ESTACIONAMENTO JUNTO AO CENTRO NÁUTICO	ACT	118,24		118,24
753	2006/09/15	01	50878	107	03	06	PROJECTOR 150W	ACT	580,64		580,64
753	2007/10/24	01	52778	106	02	99	CADEIRA DE ALUNO	ACT	17,37		17,37
753	2008/06/11	01	57098	101	01	03	GE SFP, LC connector LX/LH transceiver	ACT	314,67		314,67
753	2010/06/28	01	68735	117	01	99	CONTADOR EMISSOR DE IMPULSOS	ACT	798,49		798,49
753	2014/05/14	01	80260	117	01	99	Contador de Turbina de 50mm, c/ conjunto peças de ligação p/ contador DN50	ACT	109,43		109,43
754	2000/02/11	011	24100	106	02	21	TANGRAM	ACT	7,98		7,98
754	2003/09/23	01	42220	112	01	03	EXTINTOR FIRE ICE 25Kg	ACT	94,37		94,37
754	2004/10/14	01	43950	106	02	99	GRADE EM MADEIRA PARA CANTO DE BONECAS	ACT	58,01		58,01
754	2005/03/29	01	46076	112	03	99	MARCO MIRAMÉTRICO PARA RUA DR. FRANCISCO SÁ CARNEIRO E RUA DA DEVESA	ACT	354,72		354,72
754	2006/09/15	01	50879	107	03	06	PROJECTOR 150W	ACT	580,64		580,64
754	2007/10/24	01	52779	106	02	99	CADEIRA DE ALUNO	ACT	17,37		17,37
754	2008/06/11	01	57099	101	01	03	GE SFP, LC connector LX/LH transceiver	ACT	314,67		314,67
755	1999/05/10	01	755	109	03	99	TRACTOR CORTA RELVA	ACT	2.543,87	716,68	3.260,55
755	2000/02/11	011	24101	106	02	21	GEOPLANO QUADRADO	ACT	4,12		4,12
Total Geral ou a Transportar .....									168.678.285,96	23.132.453,48	191.810.739,44

## FICHA PATRIMONIAL : 3 EQUIPAMENTO BÁSICO

Identificação dos bens							Tipo De Sit.	Valor Patrimonial	Alterações Patrimoniais	Valor Atual	
Numero Ordem	Data de Aquisição	Tipo	Nr.Inv.	Cl.	Tipo	Bem					Descrição
755	2003/09/26	01	42221	107	04	04	DESUMIDIFICADOR TROIA MOD.2001	ACT	198,37	198,37	
755	2004/09/03	01	43951	107	03	06	PROJECTOR IODETO METALICO 400W	ACT	118,24	118,24	
755	2005/03/29	01	46077	112	03	99	MARCO MIRAMÉTRICO PARA RUA DR. FRANCISCO SÁ CARNEIRO E RUA DR. FILINTO MORAIS	ACT	354,72	354,72	
755	2006/09/15	01	50880	107	03	06	PROJECTOR 150W	ACT	580,64	580,64	
755	2007/10/24	01	52780	106	02	99	CADEIRA DE ALUNO	ACT	17,37	17,37	
755	2008/06/11	01	57100	101	01	03	GE SFP, LC connector LX/LH transceiver	ACT	314,67	314,67	
755	2012/08/02	01	72434	107	06	04	BRAÇO TRITURADOR SAMMIC 420MM	ACT	97,48	97,48	
756	1995/11/06	01	756	109	03	99	MÁQUINA DE CORTAR RELVA	ACT	1.283,91	1.283,91	
756	2000/02/11	011	24102	106	02	21	GEOPLANO QUADRADO	ACT	4,12	4,12	
756	2003/09/26	01	42222	107	04	04	DESUMIDIFICADOR TROIA MOD.2001	ACT	198,37	198,37	
756	2004/09/03	01	43952	107	03	06	PROJECTOR IODETO METALICO 400W	ACT	118,24	118,24	
756	2005/03/29	01	46078	112	03	99	MARCO MIRAMÉTRICO PARA RUA DR. FRANCISCO SÁ CARNEIRO E RUA DO JUSTINHO	ACT	354,72	354,72	
756	2006/09/15	01	50881	107	03	06	PROJECTOR 150W	ACT	580,64	580,64	
756	2007/10/24	01	52781	106	02	99	CADEIRA DE ALUNO	ACT	17,37	17,37	
756	2008/06/11	01	57101	101	01	03	GE SFP, LC connector LX/LH transceiver	ACT	314,67	314,67	
756	2012/08/02	01	72435	107	06	04	BRAÇO TRITURADOR SAMMIC 420MM	ACT	97,48	97,48	
756	2014/05/14	01	80263	117	01	99	Contador de Turbina de 50mm, c/ conjunto peças de ligação p/ contador DN50	ACT	109,43	109,43	
757	2000/02/11	011	24103	106	02	21	GEOPLANO REDONDO	ACT	4,74	4,74	
757	2003/09/26	01	42223	107	04	04	DESUMIDIFICADOR TROIA MOD.2001	ACT	198,37	198,37	
757	2004/11/03	01	43953	106	03	18	TV GRUNDIG	ACT	176,06	176,06	
757	2005/03/29	01	46079	112	03	99	MARCO MIRAMÉTRICO PARA RUA DR. ARÁÚJO LIMA E RUA DA DEVESA	ACT	354,72	354,72	
757	2006/09/15	01	50882	107	03	06	PROJECTOR 150W	ACT	580,64	580,64	
757	2007/10/24	01	52782	106	02	99	CADEIRA DE ALUNO	ACT	17,37	17,37	
757	2008/06/11	01	57102	101	01	03	GE SFP, LC connector LX/LH transceiver	ACT	314,67	314,67	
757	2012/08/02	01	72436	107	06	04	TRITURADOR SAMMIC TR-350	ACT	286,47	286,47	
757	2014/05/14	01	80264	117	01	99	Contador de Turbina de 50mm, c/ conjunto peças de ligação p/ contador DN50	ACT	109,43	109,43	
758	2000/02/11	011	24104	106	02	21	GEOPLANO REDONDO	ACT	4,74	4,74	
758	2003/09/26	01	42224	107	04	04	DESUMIDIFICADOR TROIA MOD.2001	ACT	198,37	198,37	
758	2005/03/29	01	46080	112	03	99	MARCO MIRAMÉTRICO PARA VIA DO FORAL Dª TERESA E RUA DO DIU	ACT	354,72	354,72	
758	2006/09/15	01	50883	107	03	06	PROJECTOR 150W	ACT	580,64	580,64	
758	2007/10/24	01	52783	106	02	99	CADEIRA DE ALUNO	ACT	17,37	17,37	
758	2008/06/11	01	57103	101	01	03	GE SFP, LC connector LX/LH transceiver	ACT	314,67	314,67	
758	2010/06/28	01	68847	101	01	20	SCANNER FUJITSU FI-6140C	ACT	1.781,07	1.781,07	
758	2014/05/14	01	80265	117	01	99	Contador de Turbina de 50mm, c/ conjunto peças de ligação p/ contador DN50	ACT	109,43	109,43	
759	2000/02/11	011	24105	106	02	21	CAIXA DE CARIMBOS LETRAS MINÚSCULAS	ACT	143,98	143,98	
759	2003/09/26	01	42225	107	04	04	DESUMIDIFICADOR TROIA MOD. 21010	ACT	340,49	340,49	
759	2004/10/07	01	43955	107	06	05	BANCADA DE APOIO P/ FRITADEIRA	ACT	146,32	146,32	
759	2005/03/29	01	46081	112	03	99	MARCO MIRAMÉTRICO PARA AVENIDA DA GUINÉ E RUA DE TIMOR	ACT	354,72	354,72	
759	2006/09/15	01	50884	107	03	06	PROJECTOR 150W	ACT	580,64	580,64	
759	2007/10/24	01	52784	106	02	99	CADEIRA DE ALUNO	ACT	17,37	17,37	
759	2008/06/11	01	57104	101	01	03	GE SFP, LC connector LX/LH transceiver	ACT	314,67	314,67	
759	2012/08/10	01	72438	101	01	99	MOTHERBOARD ASUS P5G41T-M	ACT	49,53	49,53	
Total Geral ou a Transportar .....									168.690.397,60	23.132.453,48	191.822.851,08

## MAPA DE INVENTÁRIO

Data : 2021/05/03

Ano : 2020

Pagina: 17

6

## FICHA PATRIMONIAL : 3 EQUIPAMENTO BÁSICO

Identificação dos bens							Tipo De Sit.	Valor Patrimonial	Alterações Patrimoniais	Valor Atual	
Numero Ordem	Data de Aquisição	Tipo	Nr.Inv.	Cl.	Tipo	Ben					Descrição
759	2014/05/14	01	80266	117	01	99	Contador de Turbina de 50mm, c/ conjunto peças de ligação p/ contador DN50	ACT	109,43		109,43
760	2000/02/11	011	24106	106	02	21	CAIXA DE CARIMBOS LETRAS MINÚSCULAS	ACT	143,98		143,98
760	2003/09/26	01	42226	107	04	04	DESUMIDIFICADOR TROIA MOD. 21010	ACT	340,49		340,49
760	2004/10/07	01	43956	107	06	05	LAVADOURO DUPLO	ACT	947,70		947,70
760	2005/03/29	01	46082	112	03	99	MARCO MIRAMÉTRICO PARA A RUA DA DEVESA	ACT	354,72		354,72
760	2006/09/15	01	50885	107	03	06	PROJECTOR 150W	ACT	580,64		580,64
760	2007/10/24	01	52785	106	02	99	CADEIRA DE ALUNO	ACT	17,37		17,37
760	2008/06/11	01	57105	101	01	03	GE SFP, LC connector LX/LH transeiver	ACT	314,67		314,67
760	2011/12/23	014	70797	107	02	09	COLCHA EM CROCHÊ BRANCO 176X245CM	ACT	800,00		800,00
760	2012/08/10	01	72439	101	01	99	MOTHERBOARD ASUS P5G41T-M	ACT	49,53		49,53
760	2014/05/14	01	80267	117	01	99	Contador de Turbina de 50mm, c/ conjunto peças de ligação p/ contador DN50	ACT	109,43		109,43
760	2019/10/21	01	95559	109	03	03	ROÇADORA MARUYAMA BC421H-RS	ACT	390,00		390,00
761	2000/02/11	011	24107	106	02	21	CAIXA DE CARIMBOS LETRAS MAIÚSCULAS	ACT	141,26		141,26
761	2003/09/26	01	42227	107	04	04	DESUMIDIFICADOR TROIA MOD. 21010	ACT	340,49		340,49
761	2004/10/07	01	43957	107	06	05	APANHADOR DE FUMOS	ACT	523,22		523,22
761	2005/03/29	01	46083	112	03	99	MARCO MIRAMÉTRICO PARA RUA MONTE DO SOBRAL	ACT	354,72		354,72
761	2006/09/15	01	50886	107	03	06	PROJECTOR 150W	ACT	580,64		580,64
761	2007/10/24	01	52786	106	02	99	CADEIRA DE ALUNO	ACT	17,37		17,37
761	2008/06/11	01	57106	101	01	04	CATALYST 3560 24 10/100/1000T PoE + 4 SFP Standard Image	ACT	1.766,44		1.766,44
761	2012/07/04	01	72440	110	15	99	MÁQUINA DE RACHAR LENHA	ACT	990,43		990,43
761	2014/05/14	01	80268	117	01	99	Contador de Turbina de 50mm, c/ conjunto peças de ligação p/ contador DN50	ACT	109,43		109,43
761	2019/10/21	01	95560	109	03	03	ROÇADORA MARUYAMA BC421H-RS	ACT	390,00		390,00
762	2000/02/11	011	24108	106	02	21	CAIXA DE CARIMBOS LETRAS MAIÚSCULAS	ACT	141,26		141,26
762	2003/09/26	01	42228	107	04	04	DESUMIDIFICADOR TROIA MOD. 21010	ACT	340,49		340,49
762	2004/10/07	01	43958	107	06	05	VENTILADOR DE COBERTURA	ACT	678,24		678,24
762	2005/03/29	01	46084	112	03	99	MARCO MIRAMÉTRICO PARA AVENIDA DOS BOMBEIROS VOLUNTÁRIOS	ACT	354,72		354,72
762	2006/09/15	01	50887	107	03	06	PROJECTOR 150W	ACT	580,64		580,64
762	2007/10/24	01	52787	106	02	99	CADEIRA DE ALUNO	ACT	17,37		17,37
762	2008/06/11	01	57107	101	01	04	CATALYST 3560 24 10/100/1000T PoE + 4 SFP Standard Image	ACT	1.766,44		1.766,44
762	2011/12/26	01	70799	107	01	07	CADEIRA FIXA SEM BRAÇOS EM PINHO MACIÇO	ACT	39,37		39,37
762	2014/05/14	01	80269	117	01	99	Contador de Turbina de 50mm, c/ conjunto peças de ligação p/ contador DN50	ACT	109,43		109,43
762	2019/10/21	01	95561	109	03	03	ROÇADORA MARUYAMA BC421H-RS	ACT	390,00		390,00
763	1997/05/22	01	763	109	02	02	ATOMIZADOR ROCHA	ACT	1.031,76		1.031,76
763	2000/02/11	011	24109	106	04	62	XILOFONE	ACT	8,23		8,23
763	2003/09/26	01	42229	107	04	04	DESUMIDIFICADOR TROIA MOD. 21010	ACT	340,49		340,49
763	2004/10/01	01	43959	109	02	99	TOSQUIADOR ELECTRICO	ACT	368,42		368,42
763	2005/03/29	01	46085	112	03	99	MARCO MIRAMÉTRICO PARA AVENIDA DOS BOMBEIROS VOLUNTÁRIOS E RUA DE ANGOLA	ACT	354,72		354,72
763	2006/09/15	01	50888	107	03	06	PROJECTOR 150W	ACT	580,64		580,64
763	2007/10/24	01	52788	106	02	99	CADEIRA DE ALUNO	ACT	17,37		17,37
763	2008/06/11	01	57108	101	01	04	CATALYST 3560 24 10/100/1000T PoE + 4 SFP Standard Image	ACT	1.766,44		1.766,44
Total Geral ou a Transportar .....									168.708.655,59	23.132.453,48	191.841.109,07

## FICHA PATRIMONIAL : 3 EQUIPAMENTO BÁSICO

Identificação dos bens							Tipo De Sit.	Valor Patrimonial	Alterações Patrimoniais	Valor Atual	
Numero Ordem	Data de Aquisição	Tipo	Nr.Inv.	Cl.	Tipo	Ben					Descrição
763	2010/06/28	01	68855	112	01	03	EXTINTOR CO2 2KG	ACT	40,48		40,48
763	2012/08/02	01	72442	106	02	99	ESTANTE FACE SIMPLES COM 25 PRATELEIRAS	ACT	225,37		225,37
763	2014/05/14	01	80270	117	01	99	Contador de Turbina de 50mm, c/ conjunto peças de ligação p/ contador DN50	ACT	109,46		109,46
764	2003/09/26	01	42230	107	04	04	DESUMIDIFICADOR TROIA MOD. 21010	ACT	340,49		340,49
764	2004/10/09	01	43960	108	02	01	CONTENTOR METALICO DE 800LTS	ACT	200,97		200,97
764	2005/03/29	01	46086	112	03	99	MARCO MIRAMÉTRICO PARA RUA DE ANGOLA E RUA DE CEUTA	ACT	354,72		354,72
764	2006/09/15	01	50889	107	03	06	PROJECTOR 70W	ACT	560,44		560,44
764	2007/10/24	01	52789	106	02	99	CADEIRA DE ALUNO	ACT	17,37		17,37
764	2008/06/11	01	57109	101	01	04	CATALYST 3560 24 10/100/1000T PoE + 4 SFP Standard Image	ACT	1.766,44		1.766,44
764	2014/05/14	01	80271	117	01	99	Contador de Turbina de 50mm, c/ conjunto peças de ligação p/ contador DN50	ACT	109,46		109,46
765	2003/09/26	01	42231	107	04	04	DESUMIDIFICADOR TROIA MOD. 21010	ACT	340,49		340,49
765	2004/10/09	01	43961	108	02	01	CONTENTOR METALICO DE 800LTS	ACT	201,01		201,01
765	2005/03/29	01	46087	112	03	99	MARCO MIRAMÉTRICO PARA DE CEUTA	ACT	354,72		354,72
765	2006/09/15	01	50890	107	03	06	PROJECTOR 70W	ACT	560,44		560,44
765	2007/10/24	01	52790	106	02	99	CADEIRA DE ALUNO	ACT	17,37		17,37
765	2008/06/11	01	57110	101	01	04	CATALYST 3560 24 10/100/1000T PoE + 4 SFP Standard Image	ACT	1.766,44		1.766,44
765	2014/05/14	01	80272	117	01	99	Contador de Turbina de 50mm, c/ conjunto peças de ligação p/ contador DN50	ACT	109,43		109,43
765	2017/03/09	01	89146	107	01	20	MESA DE APOIO LINDVED 50X68 branco ART/EAN 30125697	ACT	12,20		12,20
766	2000/02/11	011	24112	106	04	62	XILOFONE	ACT	8,23		8,23
766	2003/09/26	01	42232	107	04	04	DESUMIDIFICADOR TROIA MOD. 21010	ACT	340,49		340,49
766	2004/10/09	01	43962	108	02	01	CONTENTOR METALICO DE 800LTS	ACT	201,01		201,01
766	2005/03/29	01	46088	112	03	99	MARCO MIRAMÉTRICO PARA AVENIDA DO BRASIL E RUA DE TANGER	ACT	354,72		354,72
766	2006/09/15	01	50891	107	03	06	PROJECTOR 70W	ACT	560,44		560,44
766	2007/10/24	01	52791	106	02	99	CADEIRA DE ALUNO	ACT	17,37		17,37
766	2008/06/11	01	57111	101	01	04	CATALYST 3560 24 10/100/1000T PoE + 4 SFP Standard Image	ACT	1.766,44		1.766,44
766	2010/06/28	01	68858	112	01	99	CAIXA DE ABRIGO EXTINTOR 6KG	ACT	39,21		39,21
766	2014/05/14	01	80273	117	01	99	Contador de Turbina de 50mm, c/ conjunto peças de ligação p/ contador DN50	ACT	109,43		109,43
767	1997/09/15	01	767	109	03	99	ALVIÃO	ACT	7,23		7,23
767	2003/09/26	01	42233	107	04	04	DESUMIDIFICADOR TROIA MOD. 21010	ACT	340,49		340,49
767	2004/10/09	01	43963	108	02	01	CONTENTOR METALICO DE 800LTS	ACT	201,01		201,01
767	2005/03/29	01	46089	112	03	99	MARCO MIRAMÉTRICO PARA AVENIDA DO BRASIL	ACT	354,72		354,72
767	2006/09/15	01	50892	107	03	06	PROJECTOR 70W	ACT	560,44		560,44
767	2007/10/24	01	52792	106	02	99	CADEIRA DE ALUNO	ACT	17,37		17,37
767	2008/06/11	01	57112	101	01	03	GE SFP, LC connector LX/LH transceiver	ACT	314,67		314,67
767	2014/05/14	01	80274	117	01	99	Contador de Turbina de 50mm, c/ conjunto peças de ligação p/ contador DN50	ACT	109,43		109,43
768	1998/05/09	01	768	109	03	99	ESCADA	ACT	43,89		43,89
768	2003/09/26	01	42234	107	04	04	DESUMIDIFICADOR TROIA MOD. 21010	ACT	340,49		340,49
768	2004/10/09	01	43964	108	02	01	CONTENTOR METALICO DE 800LTS	ACT	201,01		201,01
768	2005/03/29	01	46090	112	03	99	MARCO MIRAMÉTRICO PARA QUINTA DO ABADE E RUA DE ANGOLA	ACT	354,72		354,72
768	2006/09/15	01	50893	107	03	06	PROJECTOR 70W	ACT	560,44		560,44
Total Geral ou a Transportar .....									168.722.546,14	23.132.453,48	191.854.999,62

## FICHA PATRIMONIAL : 3 EQUIPAMENTO BÁSICO

Identificação dos bens							Tipo De Sit.	Valor Patrimonial	Alterações Patrimoniais	Valor Atual	
Numero Ordem	Data de Aquisição	Tipo	Nr.Inv.	Cl.	Tipo	Ben					Descrição
768	2007/10/24	01	52793	106	02	99	CADEIRA DE ALUNO	ACT	17,37	17,37	
768	2008/06/11	01	57113	101	01	03	GE SFP, LC connector LX/LH transeiver	ACT	314,67	314,67	
768	2014/05/14	01	80275	117	01	99	Contador de Turbina de 50mm, c/ conjunto peças de ligação p/ contador DN50	ACT	109,43	109,43	
769	1997/06/23	01	769	109	03	99	ESCADA 4+4	ACT	98,76	98,76	
769	2003/09/26	01	42235	107	04	04	DESUMIDIFICADOR TROIA MOD. 21010	ACT	340,45	340,45	
769	2004/10/09	01	43965	108	02	01	CONTENTOR METALICO DE 800LTS	ACT	201,01	201,01	
769	2005/03/29	01	46091	112	03	99	MARCO MIRAMÉTRICO PARA AVENIDA DO BRASIL E RUA DE DAMÃO	ACT	354,72	354,72	
769	2006/09/15	01	50894	107	03	06	PROJECTOR 70W	ACT	560,44	560,44	
769	2007/10/24	01	52794	106	02	99	CADEIRA DE ALUNO	ACT	17,37	17,37	
769	2008/06/11	01	57114	101	01	03	GE SFP, LC connector LX/LH transeiver	ACT	314,67	314,67	
770	1999/06/08	01	770	109	03	99	ESCADOTE AM ALUMÍNIO C/5 DEGRAUS	ACT	27,43	27,43	
770	2003/10/06	01	42236	112	03	03	PAINEL INFORMATIVO EM PINHO TRATADO	ACT	497,41	497,41	
770	2004/10/09	01	43966	108	02	01	CONTENTOR METALICO DE 800LTS	ACT	201,01	201,01	
770	2005/01/10	01	46092	112	03	99	MARCO MIRAMÉTRICO PARA RUA XINZO DE LIMIA E RUA CHARLETTE-SUR-LIONG	ACT	354,72	354,72	
770	2006/09/15	01	50895	107	03	06	PROJECTOR 70W	ACT	560,44	560,44	
770	2007/10/24	01	52795	106	02	99	CADEIRA DE ALUNO	ACT	17,37	17,37	
770	2008/06/11	01	57115	101	01	03	GE SFP, LC connector LX/LH transeiver	ACT	314,67	314,67	
770	2014/05/14	01	80277	117	01	99	Contador de Turbina de 50mm, c/ conjunto peças de ligação p/ contador DN50	ACT	109,43	109,43	
771	1996/07/23	01	771	109	03	99	ESCADOTE	ACT	42,40	42,40	
771	2003/10/06	01	42237	112	03	03	PAINEL INFORMATIVO EM PINHO TRATADO	ACT	497,41	497,41	
771	2004/10/09	01	43967	108	02	01	CONTENTOR METALICO DE 800LTS	ACT	201,01	201,01	
771	2005/01/10	01	46093	112	03	99	MARCO MIRAMÉTRICO PARA AVENIDA ANTÔNIO FEIJÓ E RUA DR. LUIS GONZAGA	ACT	354,72	354,72	
771	2006/09/15	01	50896	107	03	06	PROJECTOR 70W	ACT	560,44	560,44	
771	2007/10/24	01	52796	106	02	99	CADEIRA DE ALUNO	ACT	17,37	17,37	
771	2008/06/11	01	57116	101	01	03	GE SFP, LC connector LX/LH transeiver	ACT	314,67	314,67	
771	2014/07/10	01	80278	106	03	99	MICROFONE SENNHEISER MD-II	ACT	392,70	392,70	
771	2015/10/26	01	82822	106	03	14	VIDEOPROJECTOR curta dist. EPSON EB-421 i com kit completo aranha para suporte	ACT	676,50	676,50	
772	1996/10/22	01	772	109	03	99	ESCADOTE	ACT	29,93	29,93	
772	2003/10/06	01	42238	112	03	03	PAINEL INFORMATIVO EM PINHO TRATADO	ACT	497,41	497,41	
772	2004/10/09	01	43968	108	02	01	CONTENTOR METALICO DE 800LTS	ACT	201,01	201,01	
772	2005/01/10	01	46094	112	03	99	MARCO MIRAMÉTRICO PARA AVENIDA ANTÔNIO FEIJÓ E RUA CONSELHEIRO PINTO OSÓRIO	ACT	354,72	354,72	
772	2006/09/15	01	50897	107	03	06	PROJECTOR 70W	ACT	560,44	560,44	
772	2007/10/24	01	52797	106	02	99	CADEIRA DE ALUNO	ACT	17,37	17,37	
772	2008/06/11	01	57117	101	01	03	GE SFP, LC connector LX/LH transeiver	ACT	314,67	314,67	
772	2014/07/10	01	80279	106	03	99	MICROFONE SENNHEISER MD-II	ACT	392,69	392,69	
773	2003/10/06	01	42239	112	03	03	PAINEL INFORMATIVO EM PINHO TRATADO	ACT	497,41	497,41	
773	2004/10/09	01	43969	108	02	01	CONTENTOR METALICO DE 800LTS	ACT	201,01	201,01	
773	2005/01/10	01	46095	112	03	99	MARCO MIRAMÉTRICO PARA AVENIDA ANTÔNIO FEIJÓ E RUA GONÇALO COELHO DE ARAÚJO	ACT	354,72	354,72	
773	2006/09/15	01	50898	107	03	06	PROJECTOR 70W	ACT	560,44	560,44	
773	2007/10/24	01	52798	106	02	99	CADEIRA DE ALUNO	ACT	17,37	17,37	
773	2008/06/11	01	57118	101	01	03	GE SFP, LC connector LX/LH transeiver	ACT	314,67	314,67	
773	2019/12/27	01	95572	101	02	03	OFFICE Home & Business 2019 Português Eurozone	ACT	271,83	271,83	
Total Geral ou a Transportar .....									168.734.600,42	23.132.453,48	191.867.053,90



## MAPA DE INVENTÁRIO

Data : 2021/05/03

Ano : 2020

Pagina: 17

9

## FICHA PATRIMONIAL : 3 EQUIPAMENTO BÁSICO

Identificação dos bens							Tipo De Sit.	Valor Patrimonial	Alterações Patrimoniais	Valor Atual	
Numero Ordem	Data de Aquisição	Tipo	Nr.Inv.	Cl.	Tipo	Ben					Descrição
774	2003/10/06	01	42240	112	03	03	PAINEL INFORMATIVO EM PINHO TRATADO	ACT	497,41		497,41
774	2004/10/09	01	43970	108	02	01	CONTENTOR METALICO DE 800LTS	ACT	201,01		201,01
774	2005/01/10	01	46096	112	03	99	MARCO MIRAMÉTRICO PARA RUA GENERAL NORTON DE MATOS E RUA DO MERIM	ACT	354,72		354,72
774	2006/09/15	01	50899	107	03	06	PROJECTOR 70W	ACT	560,44		560,44
774	2007/10/24	01	52799	106	02	99	CADEIRA DE ALUNO	ACT	17,37		17,37
774	2008/06/11	01	57119	101	01	03	GE SFP, LC connector LX/LH transceiver	ACT	314,67		314,67
774	2014/07/11	01	80281	106	03	03	HK PR:0 12 MA Colunas de Som	ACT	606,32		606,32
775	2003/10/06	01	42241	112	03	03	PLACA DE IDENTIFICAÇÃO EM PINHO TRATADO (P.CAMP.)	ACT	414,50		414,50
775	2004/10/09	01	43971	108	02	01	CONTENTOR METALICO DE 800LTS	ACT	201,01		201,01
775	2005/01/10	01	46097	112	03	99	MARCO MIRAMÉTRICO PARA RUA DR. CASSIANO BAPTISTA E RUA DR. MANUEL PEREIRA DE MELO	ACT	354,72		354,72
775	2006/09/15	01	50900	107	03	06	PROJECTOR 70W	ACT	560,44		560,44
775	2007/10/24	01	52800	106	02	99	CADEIRA DE ALUNO	ACT	17,37		17,37
775	2008/06/11	01	57120	101	01	03	GE SFP, LC connector LX/LH transceiver	ACT	314,67		314,67
775	2012/08/09	01	72454	101	02	05	SOFTWARE DE TAXAÇÃO	ACT	702,72		702,72
775	2014/07/11	01	80282	106	03	99	HK Saco p/ Colunas HK Pro 12M	ACT	30,96		30,96
776	2003/10/06	01	42242	112	03	03	PLACA DE IDENTIFICAÇÃO EM PINHO TRATADO (P.CAMP.)	ACT	414,50		414,50
776	2004/10/09	01	43972	108	02	01	CONTENTOR METALICO DE 800LTS	ACT	201,01		201,01
776	2005/01/10	01	46098	112	03	99	MARCO MIRAMÉTRICO PARA RUA DR. CASSIANO BAPTISTA E LARGO DA ASSOCIAÇÃO EMPRESARIAL	ACT	354,72		354,72
776	2006/09/15	01	50901	107	03	06	PROJECTOR 70W	ACT	560,44		560,44
776	2007/10/24	01	52801	106	02	99	CADEIRA DE ALUNO	ACT	17,37		17,37
776	2008/06/11	01	57121	101	01	03	GE SFP, LC connector LX/LH transceiver	ACT	314,67		314,67
776	2012/08/09	01	72455	102	01	01	CENTRAL TELEFÓNICA IP	ACT	6.512,00		6.512,00
776	2014/07/11	01	80283	106	03	99	HK Saco p/ Colunas HK Pro 12M	ACT	30,96		30,96
777	1998/12/29	01	777	109	03	99	CARRO DE MÃO COM DUAS RODAS	ACT	79,81		79,81
777	2001/11/06	09	36240	106	03	18	TELEVISOR WATSON C/ COMANDO	ACT	114,72		114,72
777	2003/10/06	01	42243	112	03	03	PLACA DE IDENTIFICAÇÃO EM PINHO TRATADO (P.CAMP.)	ACT	414,50		414,50
777	2004/10/09	01	43973	108	02	01	CONTENTOR METALICO DE 800LTS	ACT	201,01		201,01
777	2005/01/10	01	46099	112	03	99	MARCO MIRAMÉTRICO PARA RUA DR. MANUEL PEREIRA DE MELO E RUA MARQUÊS DE TERENA	ACT	354,72		354,72
777	2006/09/15	01	50902	107	03	06	PROJECTOR 70W	ACT	560,44		560,44
777	2007/10/24	01	52802	106	02	99	CADEIRA DE ALUNO	ACT	17,37		17,37
777	2008/06/11	01	57122	101	01	03	GE SFP, LC connector LX/LH transceiver	ACT	314,67		314,67
777	2012/08/09	01	72456	102	01	13	TELEFONE FIXO-IP GAMA SUPERIOR	ACT	313,73		313,73
778	1995/12/12	01	778	109	03	99	CARRO DE MÃO	ACT	34,92		34,92
778	2001/11/06	09	36241	106	03	18	TELEVISOR WATSON C/ COMANDO	ACT	114,72		114,72
778	2003/10/06	01	42244	112	03	03	PLACA DE IDENTIFICAÇÃO EM PINHO TRATADO (P.CAMP.)	ACT	414,50		414,50
778	2004/10/09	01	43974	108	02	01	CONTENTOR METALICO DE 800LTS	ACT	201,01		201,01
778	2005/01/10	01	46100	112	03	99	MARCO MIRAMÉTRICO PARA RUA DO SOBRAL E VIA FORAL D <sup>a</sup> TERESA	ACT	354,72		354,72
778	2006/09/15	01	50903	107	03	06	PROJECTOR 70W	ACT	560,44		560,44
778	2007/10/24	01	52803	106	02	99	CADEIRA DE ALUNO	ACT	17,37		17,37
778	2008/06/11	01	57123	101	01	03	GE SFP, LC connector LX/LH transceiver	ACT	314,67		314,67
778	2014/04/08	01	80285	101	01	16	PORTATIL ASUS TX300CA i7 3537U 4GB	ACT	1.335,29		1.335,29
779	1997/07/30	01	779	109	03	99	CARRO DE MÃO	ACT	22,94		22,94
779	2001/11/06	09	36242	106	03	18	TELEVISOR WATSON C/ COMANDO	ACT	114,72		114,72
779	2003/10/06	01	42245	112	03	03	PLACA DE IDENTIFICAÇÃO EM PINHO TRATADO (P.CAMP.)	ACT	414,50		414,50
Total Geral ou a Transportar .....									168.754.425,19	23.132.453,48	191.886.878,67

## FICHA PATRIMONIAL : 3 EQUIPAMENTO BÁSICO

Identificação dos bens							Tipo	Valor	Alterações	Valor
Numero	Data de	Tipo	Nr.Inv.	Cl.	Tipo	Bem	De	Patrimonial	Patrimoniais	Atual
Ordem	Aquisição						Sit.			
779	2004/10/09	01	43975	108	02	01		201,01		201,01
779	2005/01/10	01	46101	112	03	99		354,72		354,72
779	2006/09/15	01	50904	107	03	06		560,44		560,44
779	2007/10/24	01	52804	106	02	99		17,37		17,37
779	2008/06/11	01	57124	101	02	06		3.154,88		3.154,88
780	1997/07/30	01	780	109	03	99		22,94		22,94
780	2001/11/06	09	36243	106	03	99		22,45		22,45
780	2003/10/06	01	42246	111	01	02		45,78		45,78
780	2004/10/09	01	43976	108	02	01		201,01		201,01
780	2005/01/10	01	46102	112	03	99		354,72		354,72
780	2006/09/15	01	50905	107	03	06		560,44		560,44
780	2007/10/24	01	52805	106	02	99		17,37		17,37
780	2008/06/11	01	57125	101	01	03		356,39		356,39
781	1996/07/25	01	781	109	03	99		32,42		32,42
781	2001/11/06	09	36244	106	03	99		22,45		22,45
781	2003/10/06	01	42247	111	01	02		39,81		39,81
781	2004/10/09	01	43977	108	02	01		201,01		201,01
781	2005/01/10	01	46103	112	03	99		354,72		354,72
781	2006/09/15	01	50906	107	03	06		560,44		560,44
781	2007/10/24	01	52806	106	02	99		17,37		17,37
781	2008/06/24	01	57126	101	01	04		1.766,42		1.766,42
782	2001/11/06	09	36245	106	03	99		22,45		22,45
782	2003/08/13	01	42248	106	02	06		42,27		42,27
782	2004/10/09	01	43978	108	02	01		201,01		201,01
782	2005/01/10	01	46104	112	03	99		354,72		354,72
782	2006/09/15	01	50907	107	03	06		560,44		560,44
782	2007/10/24	01	52807	106	02	99		17,37		17,37
782	2008/06/24	01	57127	101	01	04		1.766,43		1.766,43
783	2001/11/06	09	36246	106	03	99		22,45		22,45
783	2003/08/13	01	42249	106	02	06		42,27		42,27
783	2004/10/09	01	43979	108	02	01		201,01		201,01
783	2005/01/10	01	46105	112	03	99		354,72		354,72
783	2006/09/15	01	50908	107	03	06		560,44		560,44
783	2007/10/24	01	52808	106	02	99		17,37		17,37
783	2008/06/24	01	57128	101	01	04		1.766,43		1.766,43
784	2014/04/08	01	80290	101	01	13		134,14		134,14
784	2001/11/06	09	36247	106	03	17		114,72		114,72
784	2003/08/13	01	42250	106	02	06		42,27		42,27
784	2004/10/08	01	43980	108	02	01		200,97		200,97
Total Geral ou a Transportar .....								168.769,710,83	23.132.453,48	191.902.164,31

## FICHA PATRIMONIAL : 3 EQUIPAMENTO BÁSICO

Identificação dos bens							Tipo De Sit.	Valor Patrimonial	Alterações Patrimoniais	Valor Atual	
Numero Ordem	Data de Aquisição	Tipo	Nr.Inv.	Cl.	Tipo	Bem					Descrição
784	2005/01/10	01	46106	112	03	99	MARCO MIRAMÉTRICO PARA LARGO CONSELHEIRO ARNALDO NORTON DE MATOS	ACT	354,72		354,72
784	2006/09/15	01	50909	107	03	06	PROJECTOR 70W	ACT	560,44		560,44
784	2007/10/24	01	52809	106	02	99	CADEIRA DE ALUNO	ACT	17,37		17,37
784	2008/06/24	01	57129	101	01	03	GE SFP, LC connector LX/LH transceiver	ACT	314,67		314,67
784	2014/04/08	01	80291	101	01	99	ASUS DOCKING HZ-1	ACT	127,45		127,45
784	2017/05/30	01	89165	104	01	05	CADEIRA fixa sem braços 4 pés com acabamento cromado costa e assento em faixa revestida frontalmente e tecido cinza	ACT	130,98	43,66	174,64
785	2001/11/06	09	36248	106	03	17	VIDEO WHS FUNAI C/ COMANDO	ACT	114,72		114,72
785	2003/08/13	01	42251	106	02	06	MESA RECTANGULAR	ACT	42,27		42,27
785	2004/10/08	01	43981	108	02	01	CONTENTOR METALICO DE 800LTS	ACT	201,01		201,01
785	2005/01/10	01	46107	112	03	99	MARCO MIRAMÉTRICO PARA RUA GENERAL NORTON DE MATOS E RUA DO SOBRAL	ACT	354,72		354,72
785	2006/09/15	01	50910	107	03	06	PROJECTOR 70W	ACT	560,44		560,44
785	2007/10/24	01	52810	106	02	99	CADEIRA DE ALUNO	ACT	17,37		17,37
785	2008/06/24	01	57130	101	01	03	GE SFP, LC connector LX/LH transceiver	ACT	314,67		314,67
786	2001/11/06	09	36249	106	03	17	VIDEO WHS FUNAI C/ COMANDO	ACT	114,72		114,72
786	2003/08/13	01	42252	106	02	06	MESA RECTANGULAR	ACT	42,27		42,27
786	2004/10/08	01	43982	108	02	01	CONTENTOR METALICO DE 800LTS	ACT	201,01		201,01
786	2005/04/20	01	46108	107	01	02	ARMÁRIO EM TALHA COM PORTAS	ACT	1.000,00		1.000,00
786	2006/09/15	01	50911	107	03	06	PROJECTOR 70W	ACT	560,44		560,44
786	2007/10/24	01	52811	106	02	99	CADEIRA DE ALUNO	ACT	17,37		17,37
786	2008/06/24	01	57131	101	01	03	GE SFP, LC connector LX/LH transceiver	ACT	314,67		314,67
787	2003/08/13	01	42253	106	02	06	MESA RECTANGULAR	ACT	42,27		42,27
787	2004/10/08	01	43983	108	02	01	CONTENTOR METALICO DE 800LTS	ACT	201,01		201,01
787	2005/04/20	01	46109	107	01	02	ARMÁRIO EM TALHA SEM PORTAS	ACT	800,00		800,00
787	2006/09/15	01	50912	107	03	06	PROJECTOR 70W	ACT	560,44		560,44
787	2007/10/24	01	52812	106	02	99	CADEIRA DE ALUNO	ACT	17,37		17,37
788	2000/05/17	01	36251	106	03	17	VIDEO GRAVADOR WATSON	ACT	99,15		99,15
788	2003/08/13	01	42254	106	02	06	MESA RECTANGULAR	ACT	42,27		42,27
788	2004/10/08	01	43984	108	02	01	CONTENTOR METALICO DE 800LTS	ACT	201,01		201,01
788	2005/04/20	01	46110	107	01	08	CAMA LUIS XVI	ACT	450,00		450,00
788	2006/09/15	01	50913	107	03	06	PROJECTOR 70W	ACT	560,44		560,44
788	2007/10/24	01	52813	106	02	99	CADEIRA DE ALUNO	ACT	17,37		17,37
788	2008/08/18	01	57133	106	03	15	RADIO PORTATIL PHILIPS AE-2160	ACT	37,59		37,59
789	2003/08/13	01	42255	106	02	06	MESA RECTANGULAR	ACT	42,27		42,27
789	2004/10/08	01	43985	108	02	01	CONTENTOR METALICO DE 800LTS	ACT	201,01		201,01
789	2005/04/20	01	46111	107	01	08	CAMA LUIS XV	ACT	300,00		300,00
789	2006/09/15	01	50914	107	03	06	PROJECTOR 70W	ACT	560,44		560,44
789	2007/10/24	01	52814	106	02	99	CADEIRA DE ALUNO	ACT	17,37		17,37
789	2015/12/17	01	82840	117	01	99	BOMBA DOSEADORA Seko Tekna EVO instalada no reservatório da Escusa na freguesia da Cabração	ACT	363,20		363,20
790	2003/08/13	01	42256	106	02	06	MESA RECTANGULAR	ACT	42,27		42,27
790	2004/10/08	01	43986	108	02	01	CONTENTOR METALICO DE 800LTS	ACT	201,01		201,01
790	2005/04/20	01	46112	107	01	10	COLCHÃO	ACT	71,00		71,00
790	2006/09/15	01	50915	107	03	06	PROJECTOR 150W	ACT	300,03		300,03
790	2007/10/24	01	52815	106	02	99	CADEIRA DE ALUNO	ACT	17,37		17,37
790	2008/08/27	01	57135	107	03	06	PROJECTOR IODETOS METALICOS 400W	ACT	117,35		117,35
Total Geral ou a Transportar .....									168.780.334,38	23.132.497,14	191.912.831,52

## MAPA DE INVENTÁRIO

Data : 2021/05/03

Ano : 2020

Pagina: 18

2

## FICHA PATRIMONIAL : 3 EQUIPAMENTO BÁSICO

Identificação dos bens							Tipo De Sit.	Valor Patrimonial	Alterações Patrimoniais	Valor Atual	
Numero Ordem	Data de Aquisição	Tipo	Nr.Inv.	Cl.	Tipo	Bem					Descrição
791	2003/08/13	01	42257	106	02	06	MESA RECTANGULAR	ACT	42,27		42,27
791	2004/10/08	01	43987	108	02	01	CONTENTOR METALICO DE 800LTS	ACT	201,01		201,01
791	2005/04/20	01	46113	107	01	10	COLCHÃO	ACT	71,00		71,00
791	2006/09/15	01	50916	107	03	06	PROJECTOR 150W	ACT	300,03		300,03
791	2007/10/24	01	52816	106	02	99	CADEIRA DE ALUNO	ACT	17,37		17,37
791	2008/09/17	01	57136	106	03	18	TELEVISOR JOCEL 14	ACT	86,27		86,27
791	2014/04/23	01	80298	112	03	99	Camara digital a cores, alta resolução, c/ infravermelhos p/ visualização noturna	ACT	467,36		467,36
791	2019/10/02	01	95590	106	02	20	CADEIRA ESCOLAR PEQ.702 est.cast.8016, TERMOL. TOLA	ACT	21,20		21,20
792	2003/08/13	01	42258	106	02	06	MESA RECTANGULAR	ACT	42,27		42,27
792	2004/10/08	01	43988	108	02	01	CONTENTOR METALICO DE 800LTS	ACT	201,01		201,01
792	2005/04/20	01	46114	107	01	99	ESTRADO METÁLICO	ACT	29,00		29,00
792	2006/09/15	01	50917	107	03	06	PROJECTOR 150W	ACT	300,03		300,03
792	2007/10/24	01	52817	106	02	99	CADEIRA DE ALUNO	ACT	17,37		17,37
792	2012/08/09	01	72471	102	01	99	MÓDULO DE EXPANSÃO DE TECLAS	ACT	226,15		226,15
793	2003/08/13	01	42259	106	02	06	MESA RECTANGULAR	ACT	42,27		42,27
793	2004/10/08	01	43989	108	02	01	CONTENTOR METALICO DE 800LTS	ACT	201,01		201,01
793	2005/04/20	01	46115	107	01	99	ESTRADO METÁLICO	ACT	29,00		29,00
793	2006/09/15	01	50918	107	03	06	PROJECTOR 150W	ACT	300,03		300,03
793	2007/10/24	01	52818	106	02	99	CADEIRA DE ALUNO	ACT	17,37		17,37
793	2008/08/22	01	57138	107	06	04	TRITURADORA DE ALIMENTOS	ACT	444,24		444,24
793	2014/07/09	01	80300	101	01	03	ACCESS POINT TP-LINK TL-WA7210W	ACT	64,16		64,16
794	2003/08/13	01	42260	106	02	06	MESA RECTANGULAR	ACT	42,27		42,27
794	2004/10/08	01	43990	108	02	01	CONTENTOR METALICO DE 800LTS	ACT	201,01		201,01
794	2005/01/27	01	46116	117	07	99	DEPÓSITO EM INOX DE 70L PARA RESERVATÓRIO DE ÁGUA DE SANTO OVIDIO	ACT	259,50		259,50
794	2006/09/15	01	50919	107	03	06	PROJECTOR 150W	ACT	300,03		300,03
794	2007/10/24	01	52819	106	02	99	CADEIRA DE ALUNO	ACT	17,37		17,37
794	2008/09/05	01	57139	107	01	99	BANCA METALICA	ACT	457,38		457,38
794	2014/07/08	01	80301	101	01	03	ACCESS POINT TP-LINK TL-WA7210W	ACT	64,16		64,16
795	2003/08/13	01	42261	106	02	06	MESA RECTANGULAR	ACT	42,27		42,27
795	2004/10/08	01	43991	108	02	01	CONTENTOR METALICO DE 800LTS	ACT	201,01		201,01
795	2006/09/15	01	50920	107	03	06	PROJECTOR 150W	ACT	300,03		300,03
795	2007/10/24	01	52820	106	02	99	CADEIRA DE ALUNO	ACT	17,37		17,37
795	2008/09/05	01	57140	107	01	99	BANCA METALICA	ACT	457,38		457,38
796	1999/08/06	01	796	109	03	99	PORTA PALETE	ACT	364,12		364,12
796	2003/08/13	01	42262	106	02	06	MESA RECTANGULAR	ACT	42,27		42,27
796	2004/10/08	01	43992	108	02	01	CONTENTOR METALICO DE 800LTS	ACT	201,01		201,01
796	2005/08/04	01	46118	106	01	99	SUORTE PARA BICICLETA	ACT	612,82		612,82
796	2006/09/15	01	50921	107	03	06	PROJECTOR 70W	ACT	346,00		346,00
796	2007/10/24	01	52821	106	02	99	CADEIRA DE ALUNO	ACT	17,37		17,37
796	2008/09/05	01	57141	107	01	99	BANCA METALICA	ACT	457,38		457,38
796	2012/08/09	01	72475	102	01	13	TELEFONE FIXO-IP GAMA CORRENTE	ACT	175,47		175,47
797	2001/11/21	01	36260	107	05	02	AQUECEDOR DE ALOGENIO	ACT	49,88		49,88
797	2003/08/13	01	42263	106	02	06	MESA RECTANGULAR	ACT	42,27		42,27
797	2004/10/08	01	43993	108	02	01	CONTENTOR METALICO DE 800LTS	ACT	201,01		201,01
797	2005/08/16	01	46119	107	03	06	PROJECTOR IODETOS METÁLICO 150W COM LÂMPADA	ACT	106,34		106,34
797	2006/09/15	01	50922	107	03	06	PROJECTOR 70W	ACT	346,41		346,41
797	2007/10/24	01	52822	106	02	99	CADEIRA DE ALUNO	ACT	17,37		17,37
Total Geral ou a Transportar .....									168.788.794,30	23.132.497,14	191.921.291,44

## MAPA DE INVENTÁRIO

Data : 2021/05/03

Ano : 2020

Pagina: 18

3

## FICHA PATRIMONIAL : 3 EQUIPAMENTO BÁSICO

Identificação dos bens							Tipo De Sit.	Valor Patrimonial	Alterações Patrimoniais	Valor Atual	
Numero Ordem	Data de Aquisição	Tipo	Nr.Inv.	Cl.	Tipo	Ben					Descrição
797	2008/09/05	01	57142	107	01	99	BANCA METALICA	ACT	457,38		457,38
797	2012/08/09	01	72476	102	01	13	TELEFONE FIXO-IP GAMA CORRENTE	ACT	175,60		175,60
798	1997/04/01	01	798	109	03	99	COLHER DE JARDIM	ACT	1,75		1,75
798	2001/12/03	01	36261	106	02	20	CADEIRA ESCOLAR EM FORMICA BEIJE	ACT	13,36		13,36
798	2003/08/13	01	42264	106	02	06	MESA RECTANGULAR	ACT	42,27		42,27
798	2004/10/08	01	43994	108	02	01	CONTENTOR MATALICO DE 800LTS	ACT	201,01		201,01
798	2005/08/16	01	46120	107	03	06	PROJECTOR IODETOS METÁLICO 150W COM LÂMPADA	ACT	106,34		106,34
798	2006/09/15	01	50923	107	03	06	PROJECTOR 70W	ACT	346,41		346,41
798	2007/10/24	01	52823	106	02	99	CADEIRA DE ALUNO	ACT	17,37		17,37
798	2008/09/05	01	57143	107	01	99	BANCA METALICA	ACT	457,38		457,38
798	2012/08/09	01	72477	102	01	13	TELEFONE FIXO-IP GAMA CORRENTE	ACT	175,60		175,60
799	1997/03/10	01	799	109	03	99	RECOLHEDOR DE FOLHAGENS C/COLECTOR ARTICULADO	ACT	671,13		671,13
799	2003/08/13	01	42265	106	02	06	MESA RECTANGULAR	ACT	42,27		42,27
799	2005/08/16	01	46121	107	03	06	PROJECTOR IODETOS METÁLICO 150W COM LÂMPADA	ACT	106,34		106,34
799	2006/09/15	01	50924	107	03	06	PROJECTOR 70W	ACT	346,41		346,41
799	2007/10/24	01	52824	106	02	99	CADEIRA DE ALUNO	ACT	17,37		17,37
799	2008/09/05	01	57144	107	01	99	BANCA METALICA	ACT	457,38		457,38
799	2012/08/09	01	72478	102	01	13	TELEFONE FIXO-IP GAMA CORRENTE	ACT	175,60		175,60
800	1998/01/31	01	800	109	03	99	FRESA HERCULANO	ACT	1.225,55		1.225,55
800	2001/12/03	01	36263	106	02	20	CADEIRA ESCOLAR EM FORMICA BEIJE	ACT	13,36		13,36
800	2003/08/13	01	42266	106	02	20	CADEIRA EMPILHÁVEL C/40cm Alt.	ACT	13,22		13,22
800	2004/10/08	01	43996	108	02	01	CONTENTOR MATALICO DE 800LTS	ACT	201,01		201,01
800	2005/08/16	01	46122	107	03	06	PROJECTOR IODETOS METÁLICO 150W COM LÂMPADA	ACT	106,34		106,34
800	2006/09/15	01	50925	107	03	06	PROJECTOR 70W	ACT	346,41		346,41
800	2007/10/24	01	52825	106	02	99	CADEIRA DE ALUNO	ACT	17,37		17,37
800	2008/09/05	01	57145	107	01	99	BANCA METALICA	ACT	457,38		457,38
800	2012/08/09	01	72479	102	01	13	TELEFONE FIXO-IP GAMA CORRENTE	ACT	175,60		175,60
800	2017/06/02	01	89181	101	02	02	MS WINDOWS 10 PRO 64-BIT PORT OEM	ACT	138,00		138,00
801	2001/12/03	01	36264	106	02	20	CADEIRA ESCOLAR EM FORMICA BEIJE	ACT	13,36		13,36
801	2003/08/13	01	42267	106	02	20	CADEIRA EMPILHÁVEL C/40cm Alt.	ACT	13,22		13,22
801	2004/10/08	01	43997	108	02	01	CONTENTOR MATALICO DE 800LTS	ACT	201,01		201,01
801	2005/08/16	01	46123	107	03	06	PROJECTOR IODETOS METÁLICO 150W COM LÂMPADA	ACT	106,34		106,34
801	2006/09/15	01	50926	107	03	06	PROJECTOR 70W	ACT	346,41		346,41
801	2007/10/24	01	52826	106	02	99	CADEIRA DE ALUNO	ACT	17,37		17,37
801	2008/09/05	01	57146	107	01	99	BANCA METALICA	ACT	457,38		457,38
801	2012/08/09	01	72480	102	01	13	TELEFONE FIXO-IP GAMA CORRENTE	ACT	175,60		175,60
801	2017/06/02	01	89182	101	02	03	MS OFFICE 2016 Home & Business PT	ACT	185,55		185,55
802	1999/06/08	01	802	110	15	09	REBARBADEIRA	ACT	67,34		67,34
802	2001/12/03	01	36265	106	02	20	CADEIRA ESCOLAR EM FORMICA BEIJE	ACT	13,36		13,36
802	2003/08/13	01	42268	106	02	20	CADEIRA EMPILHÁVEL C/40cm Alt.	ACT	13,22		13,22
802	2004/10/08	01	43998	108	02	01	CONTENTOR MATALICO DE 800LTS	ACT	201,01		201,01
802	2005/08/16	01	46124	107	03	06	PROJECTOR IODETOS METÁLICO 150W COM LÂMPADA	ACT	106,34		106,34
802	2006/09/15	01	50927	107	03	06	PROJECTOR 70W	ACT	346,41		346,41
802	2007/10/24	01	52827	106	02	99	CADEIRA DE ALUNO	ACT	16,63		16,63
802	2008/09/05	01	57147	107	01	99	BANCA METALICA	ACT	457,38		457,38
802	2011/12/26	01	70839	107	01	20	MESA RECTANGULAR 140X80X75 EM PINHO MACICO	ACT	247,99		247,99
802	2012/08/09	01	72481	102	01	13	TELEFONE FIXO-IP GAMA CORRENTE	ACT	175,60		175,60
802	2014/06/25	01	80309	106	03	99	NUMARK MP103 USB Leitor de CD C/MP3	ACT	217,12		217,12
802	2017/06/02	01	89183	101	02	02	MS WINDOWS 10 PRO 64-BIT PORT OEM	ACT	138,00		138,00
Total Geral ou a Transportar .....									168.798.816,15	23.132.497,14	191.931.313,29

## MAPA DE INVENTÁRIO

## FICHA PATRIMONIAL : 3 EQUIPAMENTO BÁSICO

Identificação dos bens							Tipo De Sit.	Valor Patrimonial	Alterações Patrimoniais	Valor Atual	
Numero Ordem	Data de Aquisição	Tipo	Nr.Inv.	Cl.	Tipo	Ben					Descrição
803	1992/07/31	01	803	110	15	01	BERBEQUIM MANUAL BELINDADO	ACT	14,96		14,96
803	2001/12/03	01	36266	106	02	20	CADEIRA ESCOLAR EM FORMICA BEIJE	ACT	13,36		13,36
803	2003/08/13	01	42269	106	02	20	CADEIRA EMPILHÁVEL C/40cm Alt.	ACT	13,22		13,22
803	2004/10/08	01	43999	108	02	01	CONTENTOR METALICO DE 800LTS	ACT	201,01		201,01
803	2005/08/16	01	46125	107	03	06	PROJECTOR IODETOS METÁLICO 150W COM LÂMPADA	ACT	106,34		106,34
803	2006/09/15	01	50928	107	03	06	PROJECTOR 70W	ACT	346,41		346,41
803	2007/10/24	01	52828	106	02	99	MESA CIRCULAR	ACT	53,88		53,88
803	2008/09/05	01	57148	107	01	99	BANCA METALICA	ACT	457,38		457,38
803	2012/08/09	01	72482	102	01	13	TELEFONE FIXO-IP GAMA CORRENTE	ACT	175,60		175,60
803	2017/06/02	01	89184	101	02	03	MS OFFICE 2016 Home & Business PT	ACT	185,55		185,55
804	2001/12/03	01	36267	106	02	20	CADEIRA ESCOLAR EM FORMICA BEIJE	ACT	13,36		13,36
804	2003/08/13	01	42270	106	02	20	CADEIRA EMPILHÁVEL C/40cm Alt.	ACT	13,22		13,22
804	2004/10/14	01	44000	112	03	99	PLACA GRAVADCAO EM ACO INOX	ACT	860,90		860,90
804	2005/08/16	01	46126	107	03	06	PROJECTOR IODETOS METÁLICO 150W COM LÂMPADA	ACT	106,34		106,34
804	2006/09/15	01	50929	107	03	06	PROJECTOR 70W	ACT	346,41		346,41
804	2007/10/24	01	52829	106	02	99	MESA CIRCULAR	ACT	53,88		53,88
804	2008/09/05	01	57149	107	01	99	BANCA METALICA	ACT	457,38		457,38
804	2012/08/09	01	72483	102	01	13	TELEFONE FIXO-IP GAMA CORRENTE	ACT	175,60		175,60
804	2014/06/25	01	80311	106	03	99	Show Tec D7685 Prateleira Deslizante P/Rack 19"	ACT	49,35		49,35
805	1994/04/15	01	805	110	15	99	APARAFUSADOR	ACT	48,88		48,88
805	2001/12/03	01	36268	106	02	20	CADEIRA ESCOLAR EM FORMICA BEIJE	ACT	13,36		13,36
805	2003/08/13	01	42271	106	02	20	CADEIRA EMPILHÁVEL C/40cm Alt.	ACT	13,22		13,22
805	2004/10/14	01	44001	112	03	99	PLACA GRAVADCAO EM ACO INOX	ACT	860,91		860,91
805	2005/08/16	01	46127	107	03	06	PROJECTOR IODETOS METÁLICO 150W COM LÂMPADA	ACT	106,34		106,34
805	2006/09/15	01	50930	107	03	06	PROJECTOR 70W	ACT	344,02		344,02
805	2007/10/24	01	52830	106	02	99	MESA CIRCULAR	ACT	53,88		53,88
805	2008/09/05	01	57150	107	01	99	BANCA METALICA	ACT	457,38		457,38
805	2012/08/09	01	72484	102	01	13	TELEFONE FIXO-IP GAMA CORRENTE	ACT	175,60		175,60
806	2001/12/03	01	36269	106	02	20	CADEIRA ESCOLAR EM FORMICA BEIJE	ACT	13,36		13,36
806	2003/08/13	01	42272	106	02	20	CADEIRA EMPILHÁVEL C/40cm Alt.	ACT	13,22		13,22
806	2004/10/14	01	44002	112	03	99	PLACA GRAVADCAO EM ACO INOX	ACT	860,91		860,91
806	2005/08/16	01	46128	107	03	06	PROJECTOR IODETOS METÁLICO 150W COM LÂMPADA	ACT	106,36		106,36
806	2007/10/24	01	52831	106	02	99	MESA CIRCULAR	ACT	53,88		53,88
806	2008/09/05	01	57151	107	01	99	BANCA METALICA	ACT	457,38		457,38
806	2012/08/09	01	72485	102	01	13	TELEFONE FIXO-IP GAMA CORRENTE	ACT	175,60		175,60
806	2014/06/25	01	80313	106	03	99	Show Tec D7682 PAINEL Rack C/6 Shuko	ACT	52,31		52,31
807	1995/09/30	01	807	110	15	08	PLAINA ELÉCTRICA	ACT	254,39		254,39
807	2001/12/03	01	36270	106	02	20	CADEIRA ESCOLAR EM FORMICA BEIJE	ACT	13,36		13,36
807	2003/08/13	01	42273	106	02	20	CADEIRA EMPILHÁVEL C/40cm Alt.	ACT	13,22		13,22
807	2005/08/16	01	46129	107	03	99	EXTENSÃO ELECTRICA COM 50 METROS	ACT	54,65		54,65
807	2006/01/25	01	50932	107	06	99	BANCADA DE APOIO C/ 2500MM	ACT	300,40		300,40
807	2007/10/24	01	52832	106	02	99	MESA DUPLA DE ALUNOS	ACT	38,32		38,32
807	2008/09/05	01	57152	107	01	99	BANCA METALICA	ACT	457,38		457,38
807	2012/08/09	01	72486	102	01	13	TELEFONE FIXO-IP GAMA CORRENTE	ACT	175,60		175,60
807	2014/06/25	01	80314	106	03	99	NEUTRIK NC-3MX XLR MACHO	ACT	3,40		3,40
808	1997/11/15	01	808	110	15	10	SERRA ELÉCTRICA (TICO TICO)	ACT	224,46		224,46
808	2001/12/03	01	36271	106	02	20	CADEIRA ESCOLAR EM FORMICA BEIJE	ACT	13,36		13,36
808	2003/08/13	01	42274	106	02	20	CADEIRA EMPILHÁVEL C/40cm Alt.	ACT	13,22		13,22
808	2005/08/09	01	46130	117	05	99	PAPELEIRA COM ARMAÇÃO EM MADEIRA	ACT	108,14		108,14
Total Geral ou a Transportar .....									168.807.936,81	23.132.497,14	191.940.433,95

## MAPA DE INVENTÁRIO

Data : 2021/05/03

Ano : 2020

Pagina: 18

5

## FICHA PATRIMONIAL : 3 EQUIPAMENTO BÁSICO

Identificação dos bens							Tipo De Sit.	Valor Patrimonial	Alterações Patrimoniais	Valor Atual	
Numero Ordem	Data de Aquisição	Tipo	Nr.Inv.	Cl.	Tipo	Bem					Descrição
808	2007/10/24	01	52833	106	02	99	MESA DUPLA DE ALUNOS	ACT	38,32		38,32
808	2008/09/05	01	57153	107	01	99	BANCA METALICA	ACT	457,38		457,38
808	2012/08/09	01	72487	102	01	13	TELEFONE FIXO-IP GAMA CORRENTE	ACT	175,60		175,60
809	1999/03/06	01	809	110	15	99	SERROTE DE COSTAS	ACT	14,47		14,47
809	2001/12/03	01	36272	106	02	20	CADEIRA ESCOLAR EM FORMICA BEIJE	ACT	13,36		13,36
809	2003/08/13	01	42275	106	02	20	CADEIRA EMPILHÁVEL C/40cm Alt.	ACT	13,22		13,22
809	2005/08/09	01	46131	117	05	99	PAPELEIRA COM ARMAÇÃO EM MADEIRA	ACT	108,14		108,14
809	2007/10/24	01	52834	106	02	99	MESA DUPLA DE ALUNOS	ACT	38,32		38,32
809	2008/09/05	01	57154	107	01	99	BANCA METALICA	ACT	457,38		457,38
809	2012/08/09	01	72488	102	01	13	TELEFONE FIXO-IP GAMA CORRENTE	ACT	175,60		175,60
810	1999/03/06	01	810	110	15	08	PLAINA MANUAL	ACT	54,87		54,87
810	2001/12/03	01	36273	106	02	20	CADEIRA ESCOLAR EM FORMICA BEIJE	ACT	13,36		13,36
810	2003/08/13	01	42276	106	02	20	CADEIRA EMPILHÁVEL C/40cm Alt.	ACT	13,22		13,22
810	2004/10/18	01	44006	104	09	01	BALANCA DECIMAL	ACT	35,77		35,77
810	2005/08/09	01	46132	117	05	99	PAPELEIRA COM ARMAÇÃO EM MADEIRA	ACT	108,14		108,14
810	2007/10/24	01	52835	106	02	99	MESA DUPLA DE ALUNOS	ACT	38,32		38,32
810	2008/09/05	01	57155	107	01	99	BANCA METALICA	ACT	457,38		457,38
810	2011/12/26	01	70847	107	01	20	MESA RECTANGULAR 70X80X75 EM PINHO MACICO	ACT	189,28		189,28
810	2012/08/09	01	72489	102	01	13	TELEFONE FIXO-IP GAMA CORRENTE	ACT	175,60		175,60
811	1996/04/20	01	811	110	15	10	SERRA DE CORTAR FERRO	ACT	7,38		7,38
811	2001/12/03	01	36274	106	02	21	MESA ESCOLAR C/ ESTROTURA EM TUBO BEIJE	ACT	33,79		33,79
811	2003/08/13	01	42277	106	02	20	CADEIRA EMPILHÁVEL C/40cm Alt.	ACT	13,22		13,22
811	2005/08/09	01	46133	117	05	99	PAPELEIRA COM ARMAÇÃO EM MADEIRA	ACT	108,14		108,14
811	2007/10/24	01	52836	106	02	99	MESA DUPLA DE ALUNOS	ACT	38,32		38,32
811	2008/09/05	01	57156	107	01	99	BANCA METALICA	ACT	457,38		457,38
811	2012/08/09	01	72490	102	01	13	TELEFONE FIXO-IP GAMA CORRENTE	ACT	175,60		175,60
812	1998/06/05	01	812	110	15	99	SERROTE ESPADA GRANDE	ACT	12,97		12,97
812	2001/12/03	01	36275	106	02	21	MESA ESCOLAR C/ ESTROTURA EM TUBO BEIJE	ACT	33,79		33,79
812	2003/08/13	01	42278	106	02	20	CADEIRA EMPILHÁVEL C/40cm Alt.	ACT	13,22		13,22
812	2005/08/09	01	46134	117	05	99	PAPELEIRA COM ARMAÇÃO EM MADEIRA	ACT	108,14		108,14
812	2006/09/14	01	50937	117	01	99	MOTOR ELECTRICO FRANKLIM	ACT	1.115,53		1.115,53
812	2007/10/24	01	52837	106	02	99	MESA DUPLA DE ALUNOS	ACT	38,32		38,32
812	2008/09/05	01	57157	107	01	99	BANCA METALICA	ACT	457,38		457,38
812	2012/08/09	01	72491	102	01	13	TELEFONE FIXO-IP GAMA CORRENTE	ACT	175,60		175,60
813	1997/11/15	01	813	110	15	99	MARTELO	ACT	17,96		17,96
813	2003/08/13	01	42279	106	02	20	CADEIRA EMPILHÁVEL C/40cm Alt.	ACT	13,22		13,22
813	2005/08/09	01	46135	117	05	99	PAPELEIRA COM ARMAÇÃO EM MADEIRA	ACT	108,14		108,14
813	2006/09/12	01	50938	106	03	18	TELEVISOR LCD SAMSUNG	ACT	1.213,08		1.213,08
813	2007/10/24	01	52838	106	02	99	MESA DUPLA DE ALUNOS	ACT	38,32		38,32
813	2008/09/05	01	57158	107	01	99	BANCA METALICA	ACT	457,38		457,38
813	2012/08/09	01	72492	102	01	13	TELEFONE FIXO-IP GAMA CORRENTE	ACT	175,60		175,60
814	1996/02/07	01	814	110	15	99	MARTELO	ACT	12,97		12,97
814	2003/08/13	01	42280	106	02	20	CADEIRA EMPILHÁVEL C/40cm Alt.	ACT	13,22		13,22
814	2005/08/09	01	46136	117	05	99	PAPELEIRA COM ARMAÇÃO EM MADEIRA	ACT	108,14		108,14
814	2006/09/12	01	50939	106	03	99	LEITOR DVD SAMSUNG	ACT	152,60		152,60
814	2007/10/24	01	52839	106	02	99	MESA DUPLA DE ALUNOS	ACT	38,32		38,32
814	2012/08/09	01	72493	102	01	13	TELEFONE FIXO-IP GAMA CORRENTE	ACT	175,60		175,60
815	1996/10/29	01	815	110	15	99	MARTELO	ACT	14,96		14,96
815	2001/12/03	01	36278	106	02	21	BALANÇA DE PRATOS IGUAIS	ACT	72,33		72,33
Total Geral ou a Transportar .....									168.815.915,16	23.132.497,14	191.948.412,30

## MAPA DE INVENTÁRIO

Data : 2021/05/03

Ano : 2020

Página: 18

6

## FICHA PATRIMONIAL : 3 EQUIPAMENTO BÁSICO

Identificação dos bens							Tipo De Sit.	Valor Patrimonial	Alterações Patrimoniais	Valor Atual	
Numero Ordem	Data de Aquisição	Tipo	Nr.Inv.	Cl.	Tipo	Ben					Descrição
815	2003/08/13	01	42281	106	02	20	CADEIRA EMPILHÁVEL C/40cm Alt.	ACT	13,22		13,22
815	2005/08/09	01	46137	117	05	99	PAPELEIRA COM ARMAÇÃO EM MADEIRA	ACT	108,14		108,14
815	2007/10/24	01	52840	106	02	99	MESA DUPLA DE ALUNOS	ACT	38,32		38,32
815	2012/08/09	01	72494	102	01	13	TELEFONE FIXO-IP GAMA CORRENTE	ACT	175,60		175,60
816	1996/02/07	01	816	110	15	99	TURQUÊS MÉDIA	ACT	9,73		9,73
816	2001/12/03	01	36279	106	02	21	BALANÇA DE PRATOS IGUAIS	ACT	72,33		72,33
816	2003/08/13	01	42282	106	02	20	CADEIRA EMPILHÁVEL C/40cm Alt.	ACT	13,22		13,22
816	2005/08/09	01	46138	117	05	99	PAPELEIRA COM ARMAÇÃO EM MADEIRA	ACT	108,14		108,14
816	2007/10/24	01	52841	106	02	99	MESA DUPLA DE ALUNOS	ACT	38,32		38,32
816	2012/08/09	01	72495	102	01	13	TELEFONE FIXO-IP GAMA CORRENTE	ACT	175,60		175,60
817	1997/11/15	01	817	110	15	99	TURQUÊS GRANDE	ACT	10,72		10,72
817	2003/08/13	01	42283	106	02	20	CADEIRA EMPILHÁVEL C/40cm Alt.	ACT	13,22		13,22
817	2005/08/09	01	46139	117	05	99	PAPELEIRA COM ARMAÇÃO EM MADEIRA	ACT	108,18		108,18
817	2007/10/24	01	52842	106	02	99	MESA DUPLA DE ALUNOS	ACT	38,32		38,32
817	2012/08/09	01	72496	102	01	13	TELEFONE FIXO-IP GAMA CORRENTE	ACT	175,60		175,60
818	1996/07/23	01	818	110	25	04	COMPRESSOR 100L C/CORREIAS	ACT	311,64		311,64
818	2003/08/13	01	42284	106	02	20	CADEIRA EMPILHÁVEL C/40cm Alt.	ACT	13,22		13,22
818	2005/07/26	01	46140	118	05	04	COLUNA/SINALÉTICA EM PINHO MACIÇO TRATADO COM 200X200X1300 COM GRAVAÇÃO	ACT	141,77		141,77
818	2007/10/24	01	52843	106	02	99	MESA DUPLA DE ALUNOS	ACT	38,32		38,32
818	2012/08/09	01	72497	102	01	13	TELEFONE FIXO-IP GAMA CORRENTE	ACT	175,60		175,60
819	1997/01/10	01	819	110	15	99	TUPIA	ACT	189,54		189,54
819	2003/08/13	01	42285	106	02	20	CADEIRA EMPILHÁVEL C/40cm Alt.	ACT	13,22		13,22
819	2005/07/26	01	46141	118	05	04	COLUNA/SINALÉTICA EM PINHO MACIÇO TRATADO COM 200X200X1300 COM GRAVAÇÃO	ACT	141,77		141,77
819	2007/10/24	01	52844	106	02	99	MESA DUPLA DE ALUNOS	ACT	38,32		38,32
819	2012/08/09	01	72498	102	01	13	TELEFONE FIXO-IP GAMA CORRENTE	ACT	175,60		175,60
820	1997/10/30	01	820	110	15	99	MÁQUINA DE FURAR CORRENTE 2	ACT	4.785,47		4.785,47
820	1998/09/10	01	36283	106	03	17	VIDEO PHILIPS	ACT	149,34		149,34
820	2003/08/13	01	42286	106	02	20	CADEIRA EMPILHÁVEL C/40cm Alt.	ACT	13,22		13,22
820	2005/07/26	01	46142	118	05	04	COLUNA/SINALÉTICA EM PINHO MACIÇO TRATADO COM 200X200X1300 COM GRAVAÇÃO	ACT	141,77		141,77
820	2007/10/24	01	52845	106	02	99	MESA DUPLA DE ALUNOS	ACT	38,32		38,32
820	2008/08/28	01	57165	107	01	07	CADEIRA RODADA COM BRACOS	ACT	54,33		54,33
820	2012/08/09	01	72499	102	01	13	TELEFONE FIXO-IP GAMA CORRENTE	ACT	175,60		175,60
820	2015/12/07	01	82871	101	01	02	COMPUTADOR Dell OptiPlex 9020 MT, inclui: CPU Core i7-4790, memória RAM 8Gb, Disco 256GB SSD, gráfica Radeon R7 250, DVD RW + teclado + rato + OS Win IPRO (64-bit Win 8.1 Licence), 3Yr PS NBD	ACT	1.436,89		1.436,89
821	1996/07/23	01	821	110	15	99	RADIAL DE MESA	ACT	543,33		543,33
821	2003/08/13	01	42287	106	02	20	CADEIRA EMPILHÁVEL C/40cm Alt.	ACT	13,22		13,22
821	2005/07/26	01	46143	118	05	04	COLUNA/SINALÉTICA EM PINHO MACIÇO TRATADO COM 200X200X1300 COM GRAVAÇÃO	ACT	141,77		141,77
821	2007/10/24	01	52846	106	02	99	MESA DUPLA DE ALUNOS	ACT	38,32		38,32
821	2008/09/02	01	57166	106	05	06	LIVRO "SERAO"	ACT	149,57		149,57
821	2012/08/09	01	72500	102	01	13	TELEFONE FIXO-IP GAMA CORRENTE	ACT	175,60		175,60
822	1996/07/23	01	822	110	15	99	PISTOLA DE PREGAR	ACT	140,06		140,06
822	2000/05/17	01	36285	106	03	18	TELEVISOR WATSON	ACT	157,51		157,51
822	2003/08/13	01	42288	106	02	20	CADEIRA EMPILHÁVEL C/40cm Alt.	ACT	13,22		13,22
Total Geral ou a Transportar .....									168.826.420,36	23.132.497,14	191.958.917,50



## FICHA PATRIMONIAL : 3 EQUIPAMENTO BÁSICO

Identificação dos bens							Tipo De Sit.	Valor Patrimonial	Alterações Patrimoniais	Valor Atual	
Numero Ordem	Data de Aquisição	Tipo	Nr.Inv.	Cl.	Tipo	Bem					Descrição
822	2005/07/26	01	46144	118	05	04	COLUNA/SINALÉTICA EM PINHO MACIÇO TRATADO COM 200X200X1300 COM GRAVAÇÃO	ACT	141,77		141,77
822	2007/10/24	01	52847	106	02	99	MESA DUPLA DE ALUNOS	ACT	38,32		38,32
822	2008/09/02	01	57167	106	05	06	LIVRO "TESOUROS DA POESIA PORTUGUESA"	ACT	39,89		39,89
822	2012/08/09	01	72501	102	01	13	TELEFONE FIXO-IP GAMA CORRENTE	ACT	175,60		175,60
823	1996/07/23	01	823	110	15	99	PISTOLA DE AGRAFAR	ACT	140,06		140,06
823	2003/08/13	01	42289	106	02	20	CADEIRA EMPILHÁVEL C/40cm Alt.	ACT	13,22		13,22
823	2005/07/26	01	46145	118	05	04	COLUNA/SINALÉTICA EM PINHO MACIÇO TRATADO COM 200X200X1300 COM GRAVAÇÃO	ACT	141,77		141,77
823	2007/10/24	01	52848	106	02	99	MESA DUPLA DE ALUNOS	ACT	38,32		38,32
823	2008/08/26	01	57168	106	02	99	MESA SECRETARIA	ACT	106,57		106,57
823	2012/08/09	01	72502	102	01	13	TELEFONE FIXO-IP GAMA CORRENTE	ACT	175,60		175,60
824	1996/09/09	01	824	110	15	99	LIMADOR DE SERRA VERTICAL	ACT	2.103,27		2.103,27
824	2003/08/13	01	42290	106	02	20	CADEIRA EMPILHÁVEL C/40cm Alt.	ACT	13,22		13,22
824	2005/07/26	01	46146	118	05	04	COLUNA/SINALÉTICA EM PINHO MACIÇO TRATADO COM 200X200X1300 COM GRAVAÇÃO	ACT	141,77		141,77
824	2007/10/24	01	52849	106	02	99	MESA DUPLA DE ALUNOS	ACT	38,32		38,32
824	2008/08/26	01	57169	106	02	99	MESA SECRETARIA	ACT	106,57		106,57
824	2012/08/09	01	72503	102	01	13	TELEFONE FIXO-IP GAMA CORRENTE	ACT	175,60		175,60
824	2015/12/14	01	82875	106	01	99	CONTRAPESO "Silver" para baliza de futebol 7	ACT	60,34		60,34
825	1995/10/31	01	825	110	15	99	MÁQUINA DE SOLDAR	ACT	159,62		159,62
825	2003/08/13	01	42291	106	02	20	CADEIRA EMPILHÁVEL C/40cm Alt.	ACT	13,22		13,22
825	2005/07/26	01	46147	118	05	04	COLUNA/SINALÉTICA EM PINHO MACIÇO TRATADO COM 200X200X1300 COM GRAVAÇÃO	ACT	141,77		141,77
825	2007/10/24	01	52850	106	02	99	MESA DUPLA DE ALUNOS	ACT	38,32		38,32
825	2008/08/26	01	57170	106	02	99	MESA SECRETARIA	ACT	106,57		106,57
825	2012/08/09	01	72504	102	01	13	TELEFONE FIXO-IP GAMA CORRENTE	ACT	175,60		175,60
825	2014/06/25	01	80332	106	03	99	KLOTZ MY2065W Cabo Microfone mt 2x0.22mm	ACT	0,79		0,79
825	2017/04/18	01	89206	101	01	20	BOOKEYE A2 para digitalização planetária	ACT	597,78		597,78
826	2003/08/13	01	42292	106	02	20	CADEIRA EMPILHÁVEL C/40cm Alt.	ACT	13,22		13,22
826	2005/07/26	01	46148	118	05	04	COLUNA/SINALÉTICA EM PINHO MACIÇO TRATADO COM 200X200X1300 COM GRAVAÇÃO	ACT	141,77		141,77
826	2007/10/24	01	52851	106	02	99	MESA DUPLA DE ALUNOS	ACT	38,32		38,32
826	2008/08/26	01	57171	106	02	99	MESA SECRETARIA	ACT	106,57		106,57
826	2012/08/09	01	72505	102	01	13	TELEFONE FIXO-IP GAMA CORRENTE	ACT	175,60		175,60
827	1997/10/08	01	827	110	15	99	CHAVES DE FENDA ESTRELA	ACT	4,95		4,95
827	2000/11/16	011	24173	106	03	18	TELEVISOR	ACT	178,27		178,27
827	2003/08/13	01	42293	106	02	20	CADEIRA EMPILHÁVEL C/40cm Alt.	ACT	13,22		13,22
827	2004/10/14	01	44023	107	06	03	FOGAO INDUSTRIAL do tipo Junex	ACT	1.206,04		1.206,04
827	2005/07/26	01	46149	118	05	04	COLUNA/SINALÉTICA EM PINHO MACIÇO TRATADO COM 200X200X1300 COM GRAVAÇÃO	ACT	141,77		141,77
827	2007/10/24	01	52852	106	02	99	MESA DUPLA DE ALUNOS	ACT	38,32		38,32
827	2008/08/26	01	57172	106	02	99	MESA SECRETARIA	ACT	106,57		106,57
827	2012/08/09	01	72506	102	01	13	TELEFONE FIXO-IP GAMA CORRENTE	ACT	175,60		175,60
827	2017/06/28	01	89208	101	01	13	MONITOR DELL P2417H	ACT	209,87		209,87
828	1997/10/08	01	828	110	15	99	CHAVES DE FENDA ESTRELA	ACT	4,95		4,95
828	1999/01/14	011	24174	107	04	07	EXTRACTOR DE FUMOS SP35	ACT	150,31		150,31
828	2003/08/13	01	42294	106	02	20	CADEIRA EMPILHÁVEL C/40cm Alt.	ACT	13,22		13,22
Total Geral ou a Transportar .....									168.834.022,81	23.132.497,14	191.966.519,95

## MAPA DE INVENTÁRIO

Data : 2021/05/03

Ano : 2020

Pagina: 18

8

## FICHA PATRIMONIAL : 3 EQUIPAMENTO BÁSICO

Identificação dos bens							Tipo	Valor	Alterações	Valor
Numero Ordem	Data de Aquisição	Tipo	Nr.Inv.	Cl.	Tipo	Bem	De Sit.	Patrimonial	Patrimoniais	Atual
828	2004/10/14	01	44024	107	06	04	ACT	369,50		369,50
828	2005/07/26	01	46150	118	05	04	ACT	141,77		141,77
828	2007/10/24	01	52853	106	02	99	ACT	38,32		38,32
828	2008/08/26	01	57173	106	02	99	ACT	106,57		106,57
828	2012/08/09	01	72507	102	01	13	ACT	175,60		175,60
829	1997/10/08	01	829	110	15	99	ACT	4,95		4,95
829	2003/08/13	01	42295	106	02	20	ACT	13,22		13,22
829	2004/10/14	01	44025	107	06	05	ACT	218,74		218,74
829	2005/07/26	01	46151	118	05	04	ACT	141,77		141,77
829	2007/10/24	01	52854	106	02	99	ACT	38,32		38,32
829	2008/08/26	01	57174	106	02	99	ACT	106,57		106,57
829	2012/08/09	01	72508	102	01	13	ACT	175,60		175,60
830	1992/04/30	01	830	110	15	99	ACT	14,37		14,37
830	2003/08/13	01	42296	106	02	20	ACT	13,22		13,22
830	2004/10/14	01	44026	107	06	05	ACT	647,37		647,37
830	2005/07/26	01	46152	118	05	04	ACT	141,77		141,77
830	2007/10/24	01	52855	106	02	99	ACT	38,32		38,32
830	2008/08/26	01	57175	106	02	99	ACT	106,57		106,57
830	2012/08/09	01	72509	102	01	13	ACT	175,60		175,60
831	1992/05/16	01	831	110	15	99	ACT	67,84		67,84
831	2003/08/13	01	42297	106	02	20	ACT	13,22		13,22
831	2004/10/14	01	44027	107	06	05	ACT	310,38		310,38
831	2005/07/26	01	46153	118	05	04	ACT	141,77		141,77
831	2007/10/24	01	52856	106	02	99	ACT	38,32		38,32
831	2008/08/26	01	57176	106	02	99	ACT	106,57		106,57
831	2012/08/09	01	72510	102	01	13	ACT	175,60		175,60
831	2017/05/18	01	89212	104	05	22	ACT	89,00		89,00
832	1996/10/22	01	832	110	15	99	ACT	6,98		6,98
832	2003/08/13	01	42298	106	02	20	ACT	13,22		13,22
832	2004/10/14	01	44028	107	06	02	ACT	1.324,29		1.324,29
832	2005/07/26	01	46154	118	05	04	ACT	141,77		141,77
832	2007/10/24	01	52857	106	02	99	ACT	38,32		38,32
832	2008/08/26	01	57177	106	02	99	ACT	106,57		106,57
832	2012/08/09	01	72511	102	01	13	ACT	175,60		175,60
833	1994/05/16	01	833	110	15	99	ACT	47,39		47,39
Total Geral ou a Transportar .....								168.839.487,80	23.132.497,14	191.971.984,94

## FICHA PATRIMONIAL : 3 EQUIPAMENTO BÁSICO

Identificação dos bens							Tipo	Valor	Alterações	Valor
Numero	Data de	Tipo	Nr.Inv.	Cl.	Tipo	Bem	De	Patrimonial	Patrimoniais	Atual
Ordem	Aquisição						Sit.			
833	2003/08/13	01	42299	106	02	20		13,22		13,22
833	2004/10/14	01	44029	107	06	05		600,07		600,07
833	2005/07/26	01	46155	118	05	04		141,77		141,77
833	2007/10/24	01	52858	106	02	99		38,32		38,32
833	2008/08/26	01	57178	106	02	99		106,57		106,57
833	2012/08/09	01	72512	102	01	13		175,60		175,60
833	2014/06/25	01	80340	106	03	99		0,79		0,79
833	2019/11/28	01	95632	107	06	02		399,99		399,99
834	1992/10/20	01	834	110	15	99		3,99		3,99
834	2000/01/25	01	36297	106	02	99		119,64		119,64
834	2003/08/13	01	42300	106	02	20		13,22		13,22
834	2004/10/14	01	44030	107	06	02		1.111,46		1.111,46
834	2005/07/26	01	46156	118	05	04		141,77		141,77
834	2007/10/24	01	52859	106	02	99		38,32		38,32
834	2008/08/26	01	57179	106	02	99		106,57		106,57
834	2012/08/09	01	72513	102	01	13		175,60		175,60
834	2017/06/30	01	89215	107	03	06		207,41		207,41
835	1992/10/20	01	835	110	15	99		3,99		3,99
835	2001/11/15	01	36298	106	03	17		94,07		94,07
835	2003/08/13	01	42301	106	02	20		13,22		13,22
835	2004/11/27	01	44031	107	06	05		815,00		815,00
835	2005/07/26	01	46157	118	05	04		141,77		141,77
835	2007/10/24	01	52860	106	02	99		38,32		38,32
835	2008/08/26	01	57180	106	02	99		106,57		106,57
835	2012/08/09	01	72514	102	01	13		175,60		175,60
836	1992/10/20	01	836	110	15	99		3,99		3,99
836	2001/11/15	01	36299	106	03	18		163,35		163,35
836	2003/08/13	01	42302	106	02	20		51,68		51,68
836	2004/11/27	01	44032	107	06	05		626,28		626,28
836	2005/07/26	01	46158	118	05	04		141,77		141,77
836	2007/10/24	01	52861	106	02	99		38,32		38,32
836	2008/08/26	01	57181	106	02	99		106,57		106,57
836	2012/08/09	01	72515	102	01	13		175,60		175,60
837	1995/12/09	01	837	110	15	99		7,38		7,38
837	2000/11/16	01	36300	106	03	11		84,62		84,62
837	2003/08/13	01	42303	106	02	20		51,68		51,68
837	2004/11/27	01	44033	107	06	05		626,28		626,28
837	2005/07/26	01	46159	118	05	04		141,77		141,77
837	2007/10/24	01	52862	106	02	99		38,32		38,32
837	2008/08/26	01	57182	106	02	99		106,57		106,57
Total Geral ou a Transportar .....								168.846.634,83	23.132.497,14	191.979.131,97

## FICHA PATRIMONIAL : 3 EQUIPAMENTO BÁSICO

Identificação dos bens							Tipo De Sit.	Valor Patrimonial	Alterações Patrimoniais	Valor Atual	
Numero Ordem	Data de Aquisição	Tipo	Nr.Inv.	Cl.	Tipo	Bem					Descrição
837	2012/08/09	01	72516	102	01	13	TELEFONE FIXO-IP GAMA CORRENTE	ACT	175,60	175,60	
838	1995/05/16	01	838	110	15	99	MÁQUINA UNIVERSAL C/ALIMENTADOR DE TUPIA	ACT	9.184,62	9.184,62	
838	2000/02/11	011	24184	106	02	99	MESA DE ALUNO	ACT	32,79	32,79	
838	2003/08/13	01	42304	106	02	20	CADEIRA RODADA EM NAPA	ACT	51,68	51,68	
838	2004/11/27	01	44034	107	06	05	BANCADA DE APOIO	ACT	1.445,90	1.445,90	
838	2005/07/26	01	46160	118	05	04	COLUNA/SINALÉTICA EM PINHO MACIÇO TRATADO COM 200X200X1300 COM GRAVAÇÃO	ACT	141,77	141,77	
838	2007/10/24	01	52863	106	02	99	MESA DUPLA DE ALUNOS	ACT	38,32	38,32	
838	2008/08/26	01	57183	106	02	99	MESA SECRETARIA	ACT	106,57	106,57	
838	2012/08/09	01	72517	102	01	13	TELEFONE FIXO-IP GAMA CORRENTE	ACT	175,60	175,60	
839	1992/03/27	01	839	110	15	99	JOGO DE OMAS REBAIXAR E PERFILAR	ACT	364,12	364,12	
839	2003/08/13	01	42305	106	02	15	QUADRO DE LOUSANITE VERDE	ACT	89,10	89,10	
839	2004/06/29	01	44035	106	01	99	LONA (COM 2.500MTX0.7MT)	ACT	35,47	35,47	
839	2005/07/26	01	46161	118	05	04	COLUNA/SINALÉTICA EM PINHO MACIÇO TRATADO COM 200X200X1300 COM GRAVAÇÃO	ACT	141,77	141,77	
839	2007/10/24	01	52864	106	02	99	MESA DUPLA DE ALUNOS	ACT	38,32	38,32	
839	2008/08/26	01	57184	106	02	99	MESA SECRETARIA	ACT	106,57	106,57	
839	2012/08/09	01	72518	102	01	13	TELEFONE FIXO-IP GAMA CORRENTE	ACT	175,60	175,60	
840	1993/09/28	01	840	110	15	99	ESMORIL ELÉCTRICO	ACT	36,41	36,41	
840	2000/02/11	011	24186	106	02	99	MESA DE ALUNO	ACT	32,79	32,79	
840	2003/08/13	01	42306	106	02	15	QUADRO DE LOUSANITE VERDE	ACT	89,10	89,10	
840	2004/06/29	01	44036	106	01	99	LONA (COM 5MTX3MT9-JOGO DA FAMILIA	ACT	449,32	449,32	
840	2005/07/26	01	46162	118	05	04	COLUNA/SINALÉTICA EM PINHO MACIÇO TRATADO COM 200X200X1300 COM GRAVAÇÃO	ACT	141,77	141,77	
840	2007/10/24	01	52865	106	02	99	MESA DUPLA DE ALUNOS	ACT	38,32	38,32	
840	2008/08/26	01	57185	106	02	99	MESA SECRETARIA	ACT	106,57	106,57	
840	2012/08/09	01	72519	102	01	13	TELEFONE FIXO-IP GAMA CORRENTE	ACT	175,60	175,60	
841	1995/07/31	01	841	110	15	99	GARAMPO 120X200	ACT	41,30	41,30	
841	2000/02/11	011	24187	106	02	99	MESA DE ALUNO	ACT	32,79	32,79	
841	2003/08/13	01	42307	106	02	15	QUADRO DE LOUSANITE VERDE	ACT	89,10	89,10	
841	2005/07/26	01	46163	118	05	04	COLUNA/SINALÉTICA EM PINHO MACIÇO TRATADO COM 200X200X1300 COM GRAVAÇÃO	ACT	141,77	141,77	
841	2007/10/24	01	52866	106	02	99	MESA DUPLA DE ALUNOS	ACT	38,32	38,32	
841	2008/08/26	01	57186	106	02	99	MESA SECRETARIA	ACT	106,57	106,57	
841	2012/08/09	01	72520	102	01	13	TELEFONE FIXO-IP GAMA CORRENTE	ACT	175,60	175,60	
841	2014/06/25	01	80348	106	03	99	KLOTZ MY2065W Cabo Microfone mt 2x0.22mm	ACT	0,79	0,79	
842	1995/02/28	01	842	110	15	99	ALICATE REBITES	ACT	23,94	23,94	
842	2000/02/11	011	24188	106	02	99	MESA DE ALUNO	ACT	32,79	32,79	
842	2003/08/13	01	42308	106	02	15	QUADRO DE LOUSANITE VERDE	ACT	89,10	89,10	
842	2005/07/26	01	46164	118	05	04	COLUNA/SINALÉTICA EM PINHO MACIÇO TRATADO COM 200X200X1300 COM GRAVAÇÃO	ACT	141,77	141,77	
842	2007/10/24	01	52867	106	02	99	MESA DUPLA DE ALUNOS	ACT	38,32	38,32	
842	2008/08/26	01	57187	106	02	99	MESA SECRETARIA	ACT	106,57	106,57	
842	2012/08/09	01	72521	102	01	13	TELEFONE FIXO-IP GAMA CORRENTE	ACT	175,60	175,60	
842	2014/06/25	01	80349	106	03	99	KLOTZ MY2065W Cabo Microfone mt 2x0.22mm	ACT	0,79	0,79	
842	2015/12/15	01	82893	107	01	99	PAINEL em vinil autocolante com laminação mate de proteção e contracolados em PVC com 3mm de espessura com impressão de imagem e texto - 170x480	ACT	449,00	449,00	
843	1997/02/14	01	843	110	15	99	SERROTE DE COSTAS	ACT	13,47	13,47	
Total Geral ou a Transportar .....									168.861.706,10	23.132.497,14	191.994.203,24

## MAPA DE INVENTÁRIO

Data : 2021/05/03

Ano : 2020

Pagina: 19

1

## FICHA PATRIMONIAL : 3 EQUIPAMENTO BÁSICO

Identificação dos bens							Tipo	Valor	Alterações	Valor
Numero	Data de	Tipo	Nr.Inv.	Cl.	Tipo	Ben	De	Patrimonial	Patrimoniais	Atual
Ordem	Aquisição						Sit.			
843	2000/02/11	011	24189	106	02	99		32,79		32,79
843	2003/08/13	01	42309	106	02	15		89,10		89,10
843	2005/07/26	01	46165	118	05	04		857,24		857,24
843	2007/10/24	01	52868	106	02	99		38,32		38,32
843	2008/08/26	01	57188	106	02	20		17,96		17,96
843	2012/08/09	01	72522	102	01	13		175,60		175,60
844	1998/06/05	01	844	110	15	99		10,97		10,97
844	2000/02/11	011	24190	106	02	99		32,79		32,79
844	2003/08/13	01	42310	106	02	15		89,10		89,10
844	2005/07/26	01	46166	118	05	04		115,70		115,70
844	2007/10/24	01	52869	106	02	99		38,32		38,32
844	2008/08/26	01	57189	106	02	20		17,96		17,96
844	2012/08/09	01	72523	102	01	13		175,60		175,60
845	1992/02/08	01	845	110	15	99		72,33		72,33
845	2000/02/11	011	24191	106	02	99		32,79		32,79
845	2003/08/13	01	42311	106	02	15		89,10		89,10
845	2004/06/26	01	44041	101	02	03		289,69		289,69
845	2005/08/12	01	46167	107	03	99		29,79		29,79
845	2007/10/24	01	52870	106	02	99		38,32		38,32
845	2008/08/26	01	57190	106	02	20		17,96		17,96
845	2012/08/09	01	72524	102	01	13		175,60		175,60
845	2014/06/25	01	80352	106	03	99		0,79		0,79
846	1995/04/29	01	846	110	15	99		22,95		22,95
846	2000/02/11	011	24192	106	02	99		32,79		32,79
846	2003/08/13	01	42312	106	02	15		89,34		89,34
846	2004/06/26	01	44042	101	02	03		289,69		289,69
846	2005/08/05	01	46168	107	03	06		120,16		120,16
846	2007/10/24	01	52871	106	02	99		38,32		38,32
846	2008/08/26	01	57191	106	02	20		17,96		17,96
846	2012/08/09	01	72525	102	01	13		175,60		175,60
847	1995/03/07	01	847	110	15	99		47,39		47,39
847	2000/02/11	011	24193	106	02	99		32,79		32,79
847	2003/08/15	01	42313	106	02	15		64,40		64,40
847	2004/06/22	01	44043	108	02	01		994,89		994,89
847	2005/08/10	01	46169	106	01	99		1.372,23		1.372,23
847	2007/10/24	01	52872	106	02	99		38,32		38,32
847	2008/08/26	01	57192	106	02	20		17,96		17,96
847	2012/08/09	01	72526	102	01	13		175,60		175,60
848	1999/11/11	01	848	110	15	05		362,12		362,12
848	2000/02/11	011	24194	106	02	99		32,79		32,79
848	2003/08/15	01	42314	106	02	15		64,40		64,40
848	2005/08/05	01	46170	107	03	06		120,16		120,16
848	2007/10/24	01	52873	106	02	99		38,32		38,32
848	2008/08/26	01	57193	106	02	20		17,96		17,96
848	2012/08/09	01	72527	102	01	13		175,60		175,60
849	2000/02/11	011	24195	106	02	20		14,90		14,90
849	2003/08/15	01	42315	106	02	15		64,40		64,40
Total Geral ou a Transportar .....								168.868.564,96	23.132.497,14	192.001.062,10

## MAPA DE INVENTÁRIO

Data : 2021/05/03

Ano : 2020

Pagina: 19

2

## FICHA PATRIMONIAL : 3 EQUIPAMENTO BÁSICO

Identificação dos bens							Tipo De Sit.	Valor Patrimonial	Alterações Patrimoniais	Valor Atual	
Numero Ordem	Data de Aquisição	Tipo	Nr.Inv.	Cl.	Tipo	Bem					Descrição
849	2005/08/05	01	46171	107	03	06	PROJECTOR IODETOS METÁLICOS 150W COM LÂMPADA ( PARQUE DE CAMPISMO )	ACT	96,13		96,13
849	2007/10/24	01	52874	106	02	99	MESA DUPLA DE ALUNOS	ACT	38,32		38,32
849	2008/08/26	01	57194	106	02	20	CADEIRA	ACT	17,96		17,96
849	2012/08/09	01	72528	102	01	13	TELEFONE FIXO-IP GAMA CORRENTE	ACT	175,60		175,60
849	2015/12/15	01	82900	107	01	99	PAINEL em vinil autocolante com laminação mate de proteção e contracolados em PVC com 3mm de espessura com impressão de imagem - 240x104	ACT	155,66		155,66
850	1998/06/05	01	850	110	03	99	CHAVE DE CANOS	ACT	11,97		11,97
850	2003/08/15	01	42316	106	02	15	QUADRO LOUSANITE VERDE	ACT	64,40		64,40
850	2005/08/12	01	46172	107	03	99	LANTERNA ELECTRICA PARA O PARQUE DE CAMPISMO	ACT	31,78		31,78
850	2007/10/24	01	52875	106	02	99	MESA DUPLA DE ALUNOS	ACT	38,32		38,32
850	2008/08/26	01	57195	106	02	20	CADEIRA	ACT	17,96		17,96
850	2011/12/29	01	70887	106	05	01	Conjunto de 190 IMAGENS FOTOGRÁFICAS AEREAS retratando o Município de Ponte de Lima	ACT	3.564,00		3.564,00
850	2012/08/09	01	72529	102	01	13	TELEFONE FIXO-IP GAMA CORRENTE	ACT	175,60		175,60
851	1998/01/31	01	851	110	03	99	CHAVE DE CANOS	ACT	4,24		4,24
851	2003/08/15	01	42317	106	02	06	MESA REDONDA EM MADEIRA	ACT	66,45		66,45
851	2004/06/29	01	44047	117	01	99	ELECTROBOMBA AT2-6.5 HP	ACT	752,76		752,76
851	2005/08/12	01	46173	107	07	01	FERRO ELECTRICO DE ENGOMAR SEM VAPOR PARA O PARQUE DE CAMPISMO	ACT	52,63		52,63
851	2007/10/24	01	52876	106	02	99	MESA DUPLA DE ALUNOS	ACT	38,32		38,32
851	2008/08/26	01	57196	106	02	20	CADEIRA	ACT	17,96		17,96
851	2012/08/09	01	72530	102	01	13	TELEFONE FIXO-IP GAMA CORRENTE	ACT	175,60		175,60
851	2015/12/29	01	82902	107	03	99	BRAÇO GALVANIZADO 1000MM sito na Avenida António Feijó	ACT	30,46		30,46
852	1999/04/22	01	852	110	03	99	CHAVE DE CANOS	ACT	23,44		23,44
852	2003/08/15	01	42318	106	02	20	CADEIRA EM MADEIRA	ACT	20,68		20,68
852	2007/10/24	01	52877	106	02	99	MESA DUPLA DE ALUNOS	ACT	38,32		38,32
852	2008/08/26	01	57197	106	02	20	CADEIRA	ACT	17,96		17,96
852	2012/08/09	01	72531	102	01	13	TELEFONE FIXO-IP GAMA CORRENTE	ACT	175,60		175,60
852	2015/12/29	01	82903	107	03	99	BRAÇO GALVANIZADO 1000MM sito na Avenida António Feijó	ACT	30,46		30,46
853	1999/04/09	01	853	110	03	99	CHAVE DE BOCAS 20-22	ACT	1,25		1,25
853	2003/08/15	01	42319	106	02	20	CADEIRA EM MADEIRA	ACT	20,68		20,68
853	2004/07/16	01	44049	101	01	99	UPS APC-BACK	ACT	591,20		591,20
853	2007/10/24	01	52878	106	02	99	MESA DUPLA DE ALUNOS	ACT	38,32		38,32
853	2008/08/26	01	57198	106	02	20	CADEIRA	ACT	17,96		17,96
853	2012/08/09	01	72532	102	01	13	TELEFONE FIXO-IP GAMA CORRENTE	ACT	175,60		175,60
853	2015/12/29	01	82904	107	03	99	BRAÇO GALVANIZADO 1000MM sito na Avenida António Feijó	ACT	30,46		30,46
854	1999/04/09	01	854	110	03	99	CHAVE DE BOCAS 20-22	ACT	1,25		1,25
854	2003/08/15	01	42320	106	02	20	CADEIRA EM MADEIRA	ACT	20,68		20,68
854	2004/07/16	01	44050	112	01	99	CAIXA PARA CAMARA DE VIDEO	ACT	165,53		165,53
854	2005/08/04	01	46176	117	01	99	CONTADOR DE ÁGUA JANZ ATL. MSV1515 (TERMOPL) COM CONJUNTO LIGAÇÃO STANDARD P/CA 15MM Nº 4304987 - 4305186	ACT	19,98		19,98
854	2007/10/24	01	52879	106	02	99	MESA DUPLA DE ALUNOS	ACT	38,32		38,32
854	2008/08/26	01	57199	106	02	20	CADEIRA	ACT	17,96		17,96
854	2011/12/29	01	70891	110	04	05	POSTO DE ABRIGO/INFORMAÇÃO em madeira	ACT	1.619,32		1.619,32
854	2012/08/09	01	72533	102	01	13	TELEFONE FIXO-IP GAMA CORRENTE	ACT	175,60		175,60
854	2015/12/29	01	82905	107	03	99	BRAÇO GALVANIZADO 1000MM sito na Avenida António Feijó	ACT	30,46		30,46
Total Geral ou a Transportar .....									168.877.362,11	23.132.497,14	192.009.859,25

## MAPA DE INVENTÁRIO

Data : 2021/05/03

Ano : 2020

Pagina: 19

3

## FICHA PATRIMONIAL : 3 EQUIPAMENTO BÁSICO

Identificação dos bens							Tipo De Sit.	Valor Patrimonial	Alterações Patrimoniais	Valor Atual	
Numero Ordem	Data de Aquisição	Tipo	Nr.Inv.	Cl.	Tipo	Bem					Descrição
855	1999/04/22	01	855	110	03	99	CHAVE DE BOCAS 16-17	ACT	1,75		1,75
855	2003/08/15	01	42321	106	02	20	CADEIRA EM MADEIRA	ACT	20,68		20,68
855	2004/07/16	01	44051	112	01	99	CAIXA PARA CAMARA DE VIDEO	ACT	165,54		165,54
855	2005/08/04	01	46177	117	01	99	CONTADOR DE ÁGUA DE TURBINA Qn 10M3/H - Qmáx. 20M3/H - DN 40mm, ÁGUA FRIA, cl.B, SELO DE 1ª VERIFICAÇÃO E ACESSÓRIOS	ACT	94,59		94,59
855	2007/10/24	01	52880	106	02	99	MESA DUPLA DE ALUNOS	ACT	38,32		38,32
855	2008/08/26	01	57200	106	02	20	CADEIRA	ACT	17,96		17,96
855	2011/12/29	01	70892	110	04	05	POSTO DE ABRIGO/INFORMAÇÃO em madeira	ACT	1.619,32		1.619,32
855	2012/08/09	01	72534	102	01	13	TELEFONE FIXO-IP GAMA CORRENTE	ACT	175,60		175,60
855	2015/12/29	01	82906	107	03	99	BRAÇO GALVANIZADO 1000MM sito na Avenida Antônio Feijó	ACT	30,46		30,46
856	1999/04/22	01	856	110	03	99	CHAVE DE BOCAS 16-17	ACT	1,75		1,75
856	2000/02/11	011	24202	106	02	20	CADEIRA COM CURVATURA	ACT	14,90		14,90
856	2003/08/15	01	42322	106	02	99	CAVALETE DE PINTURA EM MADEIRA	ACT	96,00		96,00
856	2004/07/16	01	44052	112	01	99	CAIXA PARA CAMARA DE VIDEO	ACT	165,54		165,54
856	2005/08/04	01	46178	117	01	99	CONTADOR DE ÁGUA DE TURBINA Qn 10M3/H - Qmáx. 20M3/H - DN 40mm, ÁGUA FRIA, cl.B, SELO DE 1ª VERIFICAÇÃO E ACESSÓRIOS	ACT	94,59		94,59
856	2007/10/24	01	52881	106	02	99	MESA DUPLA DE ALUNOS	ACT	38,32		38,32
856	2008/08/26	01	57201	106	02	20	CADEIRA	ACT	17,96		17,96
856	2012/08/09	01	72535	102	01	13	TELEFONE FIXO-IP GAMA CORRENTE	ACT	175,60		175,60
856	2015/12/29	01	82907	107	03	99	BRAÇO GALVANIZADO 1000MM sito na Avenida Antônio Feijó	ACT	30,46		30,46
857	1999/04/22	01	857	110	03	99	CHAVE DE FENDAS	ACT	4,49		4,49
857	2000/02/11	011	24203	106	02	20	CADEIRA COM CURVATURA	ACT	14,90		14,90
857	2003/09/11	01	42323	106	02	99	BANCO DE ENCOSTO EM MADEIRA	ACT	94,74		94,74
857	2005/08/04	01	46179	117	01	99	CONTADOR DE ÁGUA DE TURBINA Qn 15M3/H - Qmáx. 30M3/H - DN 50mm, ÁGUA FRIA, cl. B, SELO 1ª VERIFICAÇÃO E ACESSÓRIOS LIGAÇÃO	ACT	141,89		141,89
857	2007/10/24	01	52882	106	02	99	MESA DUPLA DE ALUNOS	ACT	38,32		38,32
857	2008/08/26	01	57202	106	02	20	CADEIRA	ACT	17,96		17,96
857	2012/08/09	01	72536	102	01	13	TELEFONE FIXO-IP GAMA CORRENTE	ACT	175,60		175,60
857	2015/12/29	01	82908	107	03	99	BRAÇO GALVANIZADO 1000MM sito na Avenida Antônio Feijó	ACT	30,46		30,46
858	1999/04/22	01	858	110	03	99	CHAVE DE FENDAS	ACT	4,49		4,49
858	2000/02/11	011	24204	106	02	20	CADEIRA COM CURVATURA	ACT	14,90		14,90
858	2003/09/11	01	42324	106	02	99	BANCO DE ENCOSTO EM MADEIRA	ACT	94,74		94,74
858	2005/08/04	01	46180	117	01	99	CONTADOR DE ÁGUA DE TURBINA Qn 15M3/H - Qmáx. 30M3/H - DN 50mm, ÁGUA FRIA, cl. B, SELO 1ª VERIFICAÇÃO E ACESSÓRIOS LIGAÇÃO	ACT	141,89		141,89
858	2007/10/24	01	52883	106	02	99	MESA DUPLA DE ALUNOS	ACT	38,32		38,32
858	2008/08/26	01	57203	106	02	99	MESA RECTANGULAR	ACT	38,79		38,79
858	2011/09/27	01	70895	101	01	16	COMPUTADOR PORTATIL HP INTEL CORE i5-2410M	ACT	820,93		820,93
858	2012/08/09	01	72537	102	01	13	TELEFONE FIXO-IP GAMA CORRENTE	ACT	175,60		175,60
858	2015/12/29	01	82909	107	03	99	BRAÇO GALVANIZADO 1000MM sito na Avenida Antônio Feijó	ACT	30,46		30,46
859	1999/04/22	01	859	110	03	99	CHAVE DE FENDAS	ACT	4,49		4,49
859	2000/02/11	011	24205	106	02	20	CADEIRA COM CURVATURA	ACT	14,90		14,90
859	2003/09/11	01	42325	106	02	99	CONJUNTO DE CERCAS EM MADEIRA (5)	ACT	355,29		355,29
859	2004/07/09	01	44055	108	01	99	CARRO DE MAO COM 2 RODAS	ACT	94,39		94,39
859	2005/08/03	01	46181	108	01	98	REBOQUE RATES TRIBASCULAR MODELO R-8 (2500KG) CAIXA 240X140X45 MATRÍCULA P-91614	ACT	1.550,13		1.550,13
Total Geral ou a Transportar .....									168.884.059,13	23.132.497,14	192.016.556,27

## MAPA DE INVENTÁRIO

Data : 2021/05/03

Ano : 2020

Pagina: 19

4

## FICHA PATRIMONIAL : 3 EQUIPAMENTO BÁSICO

Identificação dos bens							Tipo De Sit.	Valor Patrimonial	Alterações Patrimoniais	Valor Atual	
Numero Ordem	Data de Aquisição	Tipo	Nr.Inv.	Cl.	Tipo	Bem					Descrição
859	2007/10/24	01	52884	106	02	99	MESA DUPLA DE ALUNOS	ACT	38,32		38,32
859	2008/08/26	01	57204	106	02	99	MESA RECTANGULAR	ACT	38,92		38,92
859	2012/08/09	01	72538	102	01	13	TELEFONE FIXO-IP GAMA CORRENTE	ACT	175,60		175,60
859	2015/12/29	01	82910	107	03	99	BRAÇO GALVANIZADO 1000MM sito na Avenida António Feijó	ACT	30,46		30,46
860	1998/07/31	01	860	110	03	99	CHAVE DE BOCAS	ACT	3,19		3,19
860	2000/02/11	011	24206	106	02	20	CADEIRA COM CURVATURA	ACT	14,90		14,90
860	2003/09/11	01	42326	106	02	99	ESPOSITOR DUPLO C/ RODIZIOS	ACT	130,27		130,27
860	2004/07/09	01	44056	108	01	99	CARRO DE MAO COM 1 RODA	ACT	23,85		23,85
860	2005/08/11	01	46182	101	02	02	MICROSOFT WINDOWS XP PRO PORTUGUÊS	ACT	144,20		144,20
860	2007/10/24	01	52885	106	02	99	MESA DUPLA DE ALUNOS	ACT	38,32		38,32
860	2008/08/26	01	57205	106	02	99	MESA RECTANGULAR	ACT	38,92		38,92
860	2012/08/09	01	72539	102	01	13	TELEFONE FIXO-IP GAMA CORRENTE	ACT	175,60		175,60
860	2015/12/29	01	82911	107	03	99	BRAÇO GALVANIZADO 1000MM sito na Avenida António Feijó	ACT	30,46		30,46
861	1998/01/31	01	861	110	03	99	CHAVE DE BOCAS	ACT	6,73		6,73
861	2000/02/11	011	24207	106	02	20	CADEIRA COM CURVATURA	ACT	14,90		14,90
861	2003/09/11	01	42327	106	02	99	ESTANTE EM MADEIRA	ACT	189,49		189,49
861	2005/08/11	01	46183	101	02	03	MICROSOFT OFFICE PRO 2003 PORTUGUÊS	ACT	348,46		348,46
861	2007/10/24	01	52886	106	02	99	MESA DUPLA DE ALUNOS	ACT	38,32		38,32
861	2008/08/26	01	57206	106	02	99	MESA RECTANGULAR	ACT	38,92		38,92
861	2011/09/08	01	70898	107	02	16	CORTINADO ROLO BEIGE 0150X2460	ACT	103,46		103,46
861	2012/08/09	01	72540	102	01	99	TRANSFORMADOR IP PARA LIGAÇÕES DE TELEFONES	ACT	25,62		25,62
861	2015/12/29	01	82912	107	03	99	BRAÇO GALVANIZADO 1000MM sito na Avenida António Feijó	ACT	30,46		30,46
862	1994/02/14	01	862	110	03	99	CHAVE DE CANOS	ACT	2,99		2,99
862	2000/02/11	011	24208	106	02	20	CADEIRA COM CURVATURA	ACT	14,90		14,90
862	2003/10/01	01	42328	117	06	99	CONTADOR DE TURBINA, Qn.10m3/h	ACT	213,88		213,88
862	2004/11/15	01	44058	106	02	99	POUF	ACT	100,30		100,30
862	2005/07/20	01	46184	107	02	18	TOALHA EM LINHO TOSCO PARA A MESA DO AUDITÓRIO	ACT	120,00		120,00
862	2007/10/24	01	52887	106	02	99	MESA DUPLA DE ALUNOS	ACT	38,32		38,32
862	2008/08/26	01	57207	106	02	99	MESA RECTANGULAR	ACT	38,92		38,92
862	2012/08/09	01	72541	102	01	99	TRANSFORMADOR IP PARA LIGAÇÕES DE TELEFONES	ACT	25,75		25,75
862	2015/12/29	01	82913	107	03	99	BRAÇO GALVANIZADO 1000MM sito na Avenida António Feijó	ACT	30,46		30,46
863	1995/12/09	01	863	110	03	99	CHAVE DE CANOS	ACT	3,74		3,74
863	2000/02/11	011	24209	106	02	20	CADEIRA COM CURVATURA	ACT	14,90		14,90
863	2004/11/15	01	44059	106	02	99	POUF	ACT	100,75		100,75
863	2005/08/08	01	46185	117	05	01	CONTENTOR POLIETILENO 120LTS VERDE	ACT	36,05		36,05
863	2007/10/24	01	52888	106	02	99	MESA DUPLA DE ALUNOS	ACT	38,32		38,32
863	2008/08/26	01	57208	106	02	99	MESA RECTANGULAR	ACT	38,92		38,92
863	2012/08/09	01	72542	102	01	99	TRANSFORMADOR IP PARA LIGAÇÕES DE TELEFONES	ACT	25,75		25,75
863	2015/12/29	01	82914	107	03	99	BRAÇO GALVANIZADO 1000MM sito na Avenida António Feijó	ACT	30,46		30,46
864	1998/01/31	01	864	110	03	99	ALICATE	ACT	6,88		6,88
864	2000/02/11	011	24210	106	02	20	CADEIRA COM CURVATURA	ACT	14,90		14,90
864	2004/11/15	01	44060	106	02	99	ESTANTE AUDIOVISUAL	ACT	190,85		190,85
864	2005/08/08	01	46186	117	05	01	CONTENTOR POLIETILENO 120LTS AZUL	ACT	36,05		36,05
864	2007/10/24	01	52889	106	02	99	MESA DUPLA DE ALUNOS	ACT	38,32		38,32
864	2008/08/26	01	57209	106	02	99	MESA RECTANGULAR	ACT	38,92		38,92
864	2012/08/09	01	72543	102	01	99	TRANSFORMADOR IP PARA LIGAÇÕES DE TELEFONES	ACT	25,75		25,75
864	2015/12/29	01	82915	107	03	99	BRAÇO GALVANIZADO 1000MM sito na Avenida António Feijó	ACT	30,46		30,46
865	1998/01/31	01	865	110	03	99	ALICATE	ACT	12,97		12,97
865	2000/02/11	011	24211	106	02	20	CADEIRA COM CURVATURA	ACT	14,90		14,90
Total Geral ou a Transportar .....									168.887.022,91	23.132.497,14	192.019.520,05



## MAPA DE INVENTÁRIO

Data : 2021/05/03

Ano : 2020

Pagina: 19

5

## FICHA PATRIMONIAL : 3 EQUIPAMENTO BÁSICO

Identificação dos bens							Tipo De Sit.	Valor Patrimonial	Alterações Patrimoniais	Valor Atual	
Numero Ordem	Data de Aquisição	Tipo	Nr.Inv.	Cl.	Tipo	Ben					Descrição
865	2004/11/15	01	44061	106	02	99	ESTANTE C/ SUPORTE DE JORNAIS E PORTA TITULOS	ACT	149,80		149,80
865	2005/08/08	01	46187	117	05	01	CONTENTOR POLIETILENO 120LTS AMARELO	ACT	36,05		36,05
865	2007/10/24	01	52890	106	02	99	MESA DUPLA DE ALUNOS	ACT	38,32		38,32
865	2008/08/26	01	57210	106	02	99	MESA RECTANGULAR	ACT	38,92		38,92
865	2012/08/09	01	72544	102	01	99	TRANSFORMADOR IP PARA LIGAÇÕES DE TELEFONES	ACT	25,75		25,75
865	2014/06/25	01	80372	106	03	99	KLOTZ MY2065W Cabo Microfone mt 2x0.22mm	ACT	0,78		0,78
865	2015/12/29	01	82916	107	03	99	BRAÇO GALVANIZADO 1000MM sito na Avenida António Feijó	ACT	30,46		30,46
866	1999/04/22	01	866	110	03	99	ALICATE DE PRESSÃO	ACT	14,22		14,22
866	2000/02/11	011	24212	106	02	20	CADEIRA COM CURVATURA	ACT	14,90		14,90
866	2004/11/15	01	44062	106	02	99	BLOCO DE 3 GAVETAS RODADO	ACT	125,08		125,08
866	2005/08/08	01	46188	117	05	01	CONTENTOR POLIETILENO 120LTS AMARELO	ACT	36,05		36,05
866	2007/10/24	01	52891	106	02	99	MESA DUPLA DE ALUNOS	ACT	38,32		38,32
866	2008/08/26	01	57211	106	02	99	MESA RECTANGULAR	ACT	38,92		38,92
866	2012/08/09	01	72545	102	01	99	TRANSFORMADOR IP PARA LIGAÇÕES DE TELEFONES	ACT	25,75		25,75
866	2015/12/29	01	82917	107	03	99	BRAÇO GALVANIZADO 1000MM sito na Avenida António Feijó	ACT	30,46		30,46
867	1999/04/22	01	867	110	03	99	ALICATE DE PRESSÃO	ACT	14,22		14,22
867	2000/02/11	011	24213	106	02	20	CADEIRA COM CURVATURA	ACT	14,90		14,90
867	2004/11/15	01	44063	106	02	99	LEITURIL CONSULTA RAPIDA	ACT	25,21		25,21
867	2005/08/08	01	46189	117	05	01	CONTENTOR POLIETILENO 120LTS VERDE	ACT	36,05		36,05
867	2007/10/24	01	52892	106	02	99	MESA DUPLA DE ALUNOS	ACT	38,32		38,32
867	2008/08/26	01	57212	106	02	99	MESA RECTANGULAR	ACT	38,92		38,92
867	2011/09/08	01	70904	107	02	16	CORTINADO ROLO BEIGE 0242x0160	ACT	172,28		172,28
867	2012/08/09	01	72546	102	01	99	TRANSFORMADOR IP PARA LIGAÇÕES DE TELEFONES	ACT	25,75		25,75
867	2015/12/29	01	82918	107	03	99	BRAÇO GALVANIZADO 1000MM sito na Avenida António Feijó	ACT	30,46		30,46
868	2000/02/11	011	24214	106	02	20	CADEIRA COM CURVATURA	ACT	14,90		14,90
868	2004/11/15	01	44064	106	02	99	LEITURIL CONSULTA RAPIDA	ACT	25,21		25,21
868	2005/08/08	01	46190	117	05	01	CONTENTOR POLIETILENO 120LTS AZUL	ACT	36,05		36,05
868	2007/10/24	01	52893	106	02	99	MESA DUPLA DE ALUNOS	ACT	38,32		38,32
868	2008/08/26	01	57213	106	02	99	MESA RECTANGULAR	ACT	38,92		38,92
868	2012/08/09	01	72547	102	01	99	TRANSFORMADOR IP PARA LIGAÇÕES DE TELEFONES	ACT	25,75		25,75
868	2015/12/29	01	82919	107	03	99	BRAÇO GALVANIZADO 1000MM sito na Avenida António Feijó	ACT	30,46		30,46
869	2000/02/11	011	24215	106	02	20	CADEIRA COM CURVATURA	ACT	14,90		14,90
869	2004/11/15	01	44065	106	02	99	MESA RECTANGULAR	ACT	40,89		40,89
869	2005/08/08	01	46191	117	05	01	CONTENTOR POLIETILENO 120LTS AMARELO	ACT	36,05		36,05
869	2007/10/24	01	52894	106	02	99	MESA DUPLA DE ALUNOS	ACT	38,32		38,32
869	2008/08/26	01	57214	106	02	99	MESA RECTANGULAR	ACT	38,92		38,92
869	2011/09/08	01	70906	107	02	16	CORTINADO ROLO BEIGE 0175x0160	ACT	117,64		117,64
869	2012/08/09	01	72548	102	01	99	TRANSFORMADOR IP PARA LIGAÇÕES DE TELEFONES	ACT	25,75		25,75
869	2014/04/04	01	80376	107	03	06	PROJECTOR E ILUMINADOR C/ LUMINÁRIA FOTOVOLTAICA E TECNOLOGIA LED	ACT	1.544,66		1.544,66
869	2015/12/29	01	82920	107	03	99	BRAÇO GALVANIZADO 1000MM sito na Avenida António Feijó	ACT	30,46		30,46
870	2000/02/11	011	24216	106	02	20	CADEIRA COM CURVATURA	ACT	14,90		14,90
870	2004/11/15	01	44066	106	02	99	MESA RECTANGULAR	ACT	40,89		40,89
870	2005/08/08	01	46192	117	05	01	CONTENTOR POLIETILENO 120LTS AMARELO	ACT	36,05		36,05
870	2007/10/24	01	52895	106	02	99	MESA DUPLA DE ALUNOS	ACT	38,32		38,32
870	2008/08/26	01	57215	106	02	99	MESA RECTANGULAR	ACT	38,92		38,92
870	2012/08/09	01	72549	102	01	99	TRANSFORMADOR IP PARA LIGAÇÕES DE TELEFONES	ACT	25,75		25,75
870	2014/04/04	01	80377	107	03	06	PROJECTOR E ILUMINADOR C/ LUMINÁRIA FOTOVOLTAICA E TECNOLOGIA LED	ACT	1.544,67		1.544,67
Total Geral ou a Transportar .....									168.891.899,50	23.132.497,14	192.024.396,64

## MAPA DE INVENTÁRIO

Data : 2021/05/03

Ano : 2020

Pagina: 19

6

## FICHA PATRIMONIAL : 3 EQUIPAMENTO BÁSICO

Identificação dos bens							Tipo De Sit.	Valor Patrimonial	Alterações Patrimoniais	Valor Atual	
Numero Ordem	Data de Aquisição	Tipo	Nr.Inv.	Cl.	Tipo	Bem					Descrição
870	2015/12/29	01	82921	107	03	99	BRAÇO GALVANIZADO 1000MM sito na Avenida Antônio Feijó	ACT	30,51		30,51
871	2000/02/11	011	24217	106	02	20	CADEIRA COM CURVATURA	ACT	14,90		14,90
871	2004/11/15	01	44067	106	02	99	MESA RECTANGULAR	ACT	40,89		40,89
871	2005/08/08	01	46193	117	05	01	CONTENTOR POLIETILENO 120LTS AMARELO	ACT	36,05		36,05
871	2007/10/24	01	52896	106	02	99	MESA DUPLA DE ALUNOS	ACT	38,32		38,32
871	2008/08/26	01	57216	106	02	99	MESA RECTANGULAR	ACT	38,92		38,92
871	2011/09/27	01	70908	106	05	01	CARTAS FOTOGRAFICAS ORTOFOTOMAPAS DE ALTA RESOLUÇÃO EM FORMATO DIGITAL	ACT	33.168,21		33.168,21
871	2012/08/09	01	72550	102	01	99	TRANSFORMADOR IP PARA LIGAÇÕES DE TELEFONES	ACT	25,75		25,75
872	1997/02/14	01	872	110	03	99	ENXADAS	ACT	10,48		10,48
872	2000/02/11	011	24218	106	02	20	CADEIRA COM CURVATURA	ACT	14,90		14,90
872	2004/11/11	01	44068	106	02	99	ESTANTE MULTIMEDIA	ACT	190,86		190,86
872	2005/08/08	01	46194	117	05	01	CONTENTOR POLIETILENO 120LTS AMARELO	ACT	36,05		36,05
872	2007/10/24	01	52897	106	02	99	MESA DUPLA DE ALUNOS	ACT	38,32		38,32
872	2008/08/26	01	57217	106	02	99	MESA RECTANGULAR	ACT	38,92		38,92
872	2012/08/09	01	72551	102	01	99	TRANSFORMADOR IP PARA LIGAÇÕES DE TELEFONES	ACT	25,75		25,75
873	1999/04/09	01	873	110	03	99	ENXADAS	ACT	9,48		9,48
873	2000/02/11	011	24219	106	02	20	CADEIRA COM CURVATURA	ACT	14,90		14,90
873	2004/11/11	01	44069	106	02	99	ESTANTE C/ SUORTE DE JORNAIS E PORTA TITULOS	ACT	149,81		149,81
873	2005/08/08	01	46195	117	05	01	CONTENTOR POLIETILENO 120LTS AMARELO	ACT	36,05		36,05
873	2007/10/24	01	52898	106	02	99	MESA DUPLA DE ALUNOS	ACT	38,32		38,32
873	2008/08/26	01	57218	106	02	99	MESA RECTANGULAR	ACT	38,92		38,92
873	2010/08/09	01	68954	107	01	10	COLCHÃO CAMA CASAL	ACT	105,55		105,55
873	2012/08/09	01	72552	102	01	99	TRANSFORMADOR IP PARA LIGAÇÕES DE TELEFONES	ACT	25,75		25,75
874	1999/04/09	01	874	110	03	99	ENXADAS	ACT	9,48		9,48
874	2000/02/11	011	24220	106	02	20	CADEIRA COM CURVATURA	ACT	14,90		14,90
874	2004/11/11	01	44070	106	02	99	MESA RECTANGULAR	ACT	42,28		42,28
874	2005/08/08	01	46196	117	05	01	CONTENTOR POLIETILENO 120LTS AMARELO	ACT	36,05		36,05
874	2007/10/24	01	52899	106	02	99	MESA DUPLA DE ALUNOS	ACT	38,32		38,32
874	2008/08/26	01	57219	106	02	99	MESA RECTANGULAR	ACT	38,92		38,92
874	2011/09/02	01	70911	112	02	99	CINTO DE SEGURANÇA	ACT	35,60		35,60
874	2012/08/09	01	72553	102	01	99	TRANSFORMADOR IP PARA LIGAÇÕES DE TELEFONES	ACT	25,75		25,75
875	1996/09/23	01	875	110	03	99	ENXADAS	ACT	11,97		11,97
875	2000/02/11	011	24221	106	02	20	CADEIRA COM CURVATURA	ACT	14,90		14,90
875	2004/11/11	01	44071	106	02	99	MESA RECTANGULAR	ACT	42,28		42,28
875	2005/08/08	01	46197	117	05	01	CONTENTOR POLIETILENO 120LTS AMARELO	ACT	36,05		36,05
875	2007/10/24	01	52900	106	02	99	MESA DUPLA DE ALUNOS	ACT	38,32		38,32
875	2008/08/26	01	57220	106	02	99	MESA RECTANGULAR	ACT	38,92		38,92
875	2012/08/09	01	72554	102	01	99	TRANSFORMADOR IP PARA LIGAÇÕES DE TELEFONES	ACT	25,75		25,75
876	1999/09/03	01	876	110	03	02	RODA DE MEDIDA NEDO	ACT	232,27		232,27
876	2000/02/11	011	24222	106	02	20	CADEIRA COM CURVATURA	ACT	14,90		14,90
876	2004/11/11	01	44072	106	02	99	POUF	ACT	100,52		100,52
876	2005/08/08	01	46198	117	05	01	CONTENTOR POLIETILENO 120LTS AMARELO	ACT	36,05		36,05
876	2007/10/24	01	52901	106	02	99	MESA DUPLA DE ALUNOS	ACT	38,32		38,32
876	2008/08/26	01	57221	106	02	99	MESA RECTANGULAR	ACT	38,92		38,92
876	2012/08/09	01	72555	102	01	99	TRANSFORMADOR IP PARA LIGAÇÕES DE TELEFONES	ACT	25,75		25,75
876	2014/03/28	01	80383	106	03	99	MICROFONE CARDIOIDE DINAMICO	ACT	88,84		88,84
877	1998/07/31	01	877	110	03	99	ALICATE	ACT	15,71		15,71
877	2000/02/11	011	24223	106	02	20	CADEIRA COM CURVATURA	ACT	14,90		14,90
Total Geral ou a Transportar .....									168.927.122,78	23.132.497,14	192.059.619,92

## MAPA DE INVENTÁRIO

Data : 2021/05/03

Ano : 2020

Pagina: 19

7

## FICHA PATRIMONIAL : 3 EQUIPAMENTO BÁSICO

Identificação dos bens							Tipo De Sit.	Valor Patrimonial	Alterações Patrimoniais	Valor Atual	
Numero Ordem	Data de Aquisição	Tipo	Nr.Inv.	Cl.	Tipo	Bem					Descrição
877	2004/11/11	01	44073	106	02	99	POUF	ACT	100,53		100,53
877	2005/08/08	01	46199	117	05	01	CONTENTOR POLIETILENO 120LTS VERDE	ACT	36,05		36,05
877	2006/02/07	01	51002	102	01	13	TELEFONE DIGITAL	ACT	121,86		121,86
877	2007/10/24	01	52902	106	02	99	MESA DUPLA DE ALUNOS	ACT	38,32		38,32
877	2008/08/26	01	57222	106	02	99	MESA RECTANGULAR	ACT	38,92		38,92
877	2012/08/09	01	72556	102	01	99	TRANSFORMADOR IP PARA LIGAÇÕES DE TELEFONES	ACT	25,75		25,75
878	1997/03/25	01	878	110	03	99	DOSEADOR HIDRÁULICO DE HIPÓCLORITO DUPLA	ACT	583,59		583,59
878	2000/02/11	01	24224	106	02	20	CADEIRA COM CURVATURA	ACT	14,90		14,90
878	2004/11/17	01	44074	106	02	99	POUF	ACT	100,53		100,53
878	2005/08/08	01	46200	117	05	01	CONTENTOR POLIETILENO 120LTS VERDE	ACT	36,05		36,05
878	2007/10/24	01	52903	106	02	99	MESA DUPLA DE ALUNOS	ACT	38,32		38,32
878	2008/08/26	01	57223	106	02	99	MESA RECTANGULAR	ACT	38,92		38,92
878	2012/08/09	01	72557	102	01	99	TRANSFORMADOR IP PARA LIGAÇÕES DE TELEFONES	ACT	25,75		25,75
879	1995/12/04	01	879	110	03	99	DOSEADOR HIDRÁULICO DE HIPÓCLORITO	ACT	566,09		566,09
879	2004/11/17	01	44075	106	02	99	POUF	ACT	100,52		100,52
879	2005/08/08	01	46201	117	05	01	CONTENTOR POLIETILENO 120LTS VERDE	ACT	36,05		36,05
879	2007/10/24	01	52904	106	02	99	MESA DUPLA DE ALUNOS	ACT	38,32		38,32
879	2008/08/26	01	57224	106	02	99	MESA RECTANGULAR	ACT	38,92		38,92
879	2012/08/09	01	72558	102	01	99	TRANSFORMADOR IP PARA LIGAÇÕES DE TELEFONES	ACT	25,75		25,75
879	2014/03/28	01	80386	106	03	99	MICROFONE BAR	ACT	10,01		10,01
880	1999/04/09	01	880	110	03	99	FERRO DO MONTE	ACT	18,71		18,71
880	2004/11/17	01	44076	106	02	99	POUF	ACT	100,52		100,52
880	2005/08/08	01	46202	117	05	01	CONTENTOR POLIETILENO 120LTS VERDE	ACT	36,05		36,05
880	2007/10/24	01	52905	106	02	99	MESA DUPLA DE ALUNOS	ACT	38,32		38,32
880	2008/08/26	01	57225	106	02	99	MESA RECTANGULAR	ACT	38,92		38,92
880	2010/07/13	01	68966	109	03	99	PROGRAMADOR MODULO T-BOS UNIK-1 ESTACAO	ACT	74,90		74,90
880	2012/08/09	01	72559	102	01	99	TRANSFORMADOR IP PARA LIGAÇÕES DE TELEFONES	ACT	25,75		25,75
881	1997/10/08	01	881	110	03	99	SERRA DE CORTAR FERRO	ACT	7,23		7,23
881	2004/11/17	01	44077	106	02	99	POUF	ACT	100,52		100,52
881	2005/08/08	01	46203	117	05	01	CONTENTOR POLIETILENO 120LTS VERDE	ACT	36,05		36,05
881	2007/10/24	01	52906	106	02	99	MESA DUPLA DE ALUNOS	ACT	38,32		38,32
881	2008/08/26	01	57226	106	02	99	MESA RECTANGULAR	ACT	38,92		38,92
881	2012/08/09	01	72560	102	01	99	TRANSFORMADOR IP PARA LIGAÇÕES DE TELEFONES	ACT	25,75		25,75
881	2014/06/27	01	80388	107	02	16	ESTORE DE ROLO CAIRO	ACT	89,02		89,02
882	1996/10/10	01	882	110	03	99	MARTELO	ACT	12,47		12,47
882	2004/09/21	01	44078	112	03	99	GUARDA PASSEIO	ACT	39,00		39,00
882	2005/08/08	01	46204	117	05	01	CONTENTOR POLIETILENO 120LTS VERDE	ACT	36,05		36,05
882	2006/02/07	01	51007	102	01	13	TELEFONE DIGITAL	ACT	121,87		121,87
882	2007/10/24	01	52907	106	02	99	MESA DUPLA DE ALUNOS	ACT	38,32		38,32
882	2008/08/26	01	57227	106	02	99	MESA RECTANGULAR	ACT	38,92		38,92
882	2012/08/09	01	72561	102	01	99	TRANSFORMADOR IP PARA LIGAÇÕES DE TELEFONES	ACT	25,75		25,75
883	1997/12/06	01	883	110	03	99	MARRETA	ACT	6,98		6,98
883	2004/09/21	01	44079	112	03	99	GUARDA PASSEIO	ACT	39,02		39,02
883	2005/08/08	01	46205	117	05	01	CONTENTOR POLIETILENO 120LTS VERDE	ACT	36,05		36,05
883	2007/10/24	01	52908	106	02	99	MESA DUPLA DE ALUNOS	ACT	38,32		38,32
883	2008/08/26	01	57228	106	02	99	MESA RECTANGULAR	ACT	38,92		38,92
883	2012/08/09	01	72562	102	01	99	TRANSFORMADOR IP PARA LIGAÇÕES DE TELEFONES	ACT	25,75		25,75
884	1994/10/31	01	884	110	03	99	BERBEQUIM	ACT	79,81		79,81
884	2003/10/15	01	42350	108	02	01	ECCOPONTO	ACT	273,14		273,14
Total Geral ou a Transportar .....								168.930.657,28	23.132.497,14	192.063.154,42	

## FICHA PATRIMONIAL : 3 EQUIPAMENTO BÁSICO

Identificação dos bens							Tipo De Sit.	Valor Patrimonial	Alterações Patrimoniais	Valor Atual	
Numero Ordem	Data de Aquisição	Tipo	Nr.Inv.	Cl.	Tipo	Ben					Descrição
884	2004/09/21	01	44080	112	03	99	GUARDA PASSEIO	ACT	39,02		39,02
884	2005/08/08	01	46206	117	05	01	CONTENTOR POLIETILENO 120LTS VERDE	ACT	36,05		36,05
884	2007/10/24	01	52909	106	02	99	MESA DUPLA DE ALUNOS	ACT	38,32		38,32
884	2008/08/26	01	57229	106	02	99	MESA RECTANGULAR	ACT	38,92		38,92
884	2012/08/09	01	72563	102	01	99	TRANSFORMADOR IP PARA LIGAÇÕES DE TELEFONES	ACT	25,75		25,75
885	1996/05/16	01	885	110	03	99	REBARBADORA	ACT	67,34		67,34
885	2003/10/15	01	42351	108	02	01	ECOPONTO	ACT	273,15		273,15
885	2004/09/21	01	44081	112	03	99	GUARDA PASSEIO	ACT	39,02		39,02
885	2005/08/08	01	46207	117	05	01	CONTENTOR POLIETILENO 120LTS AZUL	ACT	36,05		36,05
885	2006/01/24	01	51010	117	01	99	100 CONTADORES AGUA C/ CONJUNTO LIGACAO	ACT	2.595,46		2.595,46
885	2007/10/24	01	52910	106	02	99	MESA DUPLA DE ALUNOS	ACT	38,32		38,32
885	2008/08/26	01	57230	106	02	99	MESA RECTANGULAR	ACT	38,92		38,92
885	2012/08/09	01	72564	102	01	99	TRANSFORMADOR IP PARA LIGAÇÕES DE TELEFONES	ACT	25,75		25,75
886	1994/06/01	01	886	102	01	17	RÁDIO-COMUNICADORES	ACT	723,26		723,26
886	2000/01/25	011	24232	106	02	99	MESA REDONDA	ACT	58,36		58,36
886	2003/09/18	01	42352	102	01	03	RECEPTOR C/ COMANDO (P/ PARQUE ESTACIONAMENTO)	ACT	165,80		165,80
886	2004/09/21	01	44082	112	03	99	GUARDA PASSEIO	ACT	39,02		39,02
886	2005/08/08	01	46208	117	05	01	CONTENTOR POLIETILENO 120LTS AZUL	ACT	36,05		36,05
886	2007/10/24	01	52911	106	02	99	MESA DUPLA DE ALUNOS	ACT	38,32		38,32
886	2008/08/26	01	57231	106	02	99	MESA RECTANGULAR	ACT	38,92		38,92
886	2012/08/09	01	72565	102	01	99	TRANSFORMADOR IP PARA LIGAÇÕES DE TELEFONES	ACT	25,75		25,75
887	1994/06/01	01	887	102	01	17	RÁDIO-COMUNICADORES	ACT	723,26		723,26
887	2000/01/25	011	24233	106	02	20	CADEIRA	ACT	14,90		14,90
887	2003/10/22	01	42353	112	01	03	ESTINTOR PÓ QUIMICO	ACT	36,70		36,70
887	2004/09/21	01	44083	112	03	99	GUARDA PASSEIO	ACT	39,02		39,02
887	2005/08/08	01	46209	117	05	01	CONTENTOR POLIETILENO 120LTS AZUL	ACT	36,05		36,05
887	2007/10/24	01	52912	106	02	99	MESA DUPLA DE ALUNOS	ACT	38,32		38,32
887	2008/08/26	01	57232	106	02	99	MESA RECTANGULAR	ACT	38,92		38,92
887	2012/08/09	01	72566	102	01	99	TRANSFORMADOR IP PARA LIGAÇÕES DE TELEFONES	ACT	25,75		25,75
887	2014/04/01	01	80394	106	04	53	SUPORTE MICROFONE 3/8 - KONIG 25960	ACT	53,41		53,41
888	1993/12/07	01	888	110	03	99	GERADOR DE CORRENTE ELÉCTRICA	ACT	1.798,31		1.798,31
888	2000/01/25	011	24234	106	02	20	CADEIRA	ACT	14,90		14,90
888	2003/10/22	01	42354	107	06	02	ARCA CONGELADORA "FAGOR"	ACT	328,42		328,42
888	2004/09/21	01	44084	112	03	99	GUARDA PASSEIO	ACT	39,02		39,02
888	2005/08/08	01	46210	117	05	01	CONTENTOR POLIETILENO 120LTS AZUL	ACT	36,05		36,05
888	2006/06/15	01	51013	107	04	15	VENTOINHA COM PÉ	ACT	34,70		34,70
888	2007/10/24	01	52913	106	02	99	MESA DUPLA DE ALUNOS	ACT	38,32		38,32
888	2008/08/26	01	57233	106	02	99	MESA RECTANGULAR	ACT	38,92		38,92
888	2011/09/26	01	70925	106	01	09	TAPETE DE GINÁSTICA 2500X1250X60MM	ACT	135,99		135,99
888	2012/08/09	01	72567	102	01	99	TRANSFORMADOR IP PARA LIGAÇÕES DE TELEFONES	ACT	25,75		25,75
889	1993/12/07	01	889	110	03	99	DESENTUPIDORA MECÂNICA	ACT	6.827,33		6.827,33
889	2000/01/25	011	24235	106	02	20	CADEIRA	ACT	14,90		14,90
889	2003/01/03	01	42355	106	01	21	ESTANTE DUPLA METALICA	ACT	148,51		148,51
889	2004/09/21	01	44085	112	03	99	GUARDA PASSEIO	ACT	39,02		39,02
889	2005/08/08	01	46211	117	05	01	CONTENTOR POLIETILENO 120LTS AZUL	ACT	36,05		36,05
889	2007/10/24	01	52914	106	02	99	MESA DUPLA DE ALUNOS	ACT	38,32		38,32
889	2008/08/26	01	57234	106	02	99	MESA RECTANGULAR	ACT	38,92		38,92
889	2012/08/09	01	72568	102	01	99	TRANSFORMADOR IP PARA LIGAÇÕES DE TELEFONES	ACT	25,75		25,75
890	1994/04/28	01	890	110	03	02	BOMBA ENSAIO CANALIZAÇÕES	ACT	83,30		83,30
Total Geral ou a Transportar .....									168.945.823,64	23.132.497,14	192.078.320,78

## MAPA DE INVENTÁRIO

Data : 2021/05/03

Ano : 2020

Pagina: 19

9

## FICHA PATRIMONIAL : 3 EQUIPAMENTO BÁSICO

Identificação dos bens							Tipo De Sit.	Valor Patrimonial	Alterações Patrimoniais	Valor Atual	
Numero Ordem	Data de Aquisição	Tipo	Nr.Inv.	Cl.	Tipo	Bem					Descrição
890	2000/01/25	011	24236	106	02	20	CADEIRA	ACT	14,90		14,90
890	2003/01/03	01	42356	106	01	21	ESTANTE SIMPLES METALICA	ACT	79,66		79,66
890	2004/09/21	01	44086	112	03	99	GUARDA PASSEIO	ACT	39,02		39,02
890	2005/08/08	01	46212	117	05	01	CONTENTOR POLIETILENO 120LTS AZUL	ACT	36,05		36,05
890	2006/02/07	01	51015	107	05	99	ACUMULADOR CALOR 1600W	ACT	234,46		234,46
890	2007/10/24	01	52915	106	02	99	MESA DUPLA DE ALUNOS	ACT	38,32		38,32
890	2008/08/26	01	57235	106	02	99	MESA RECTANGULAR	ACT	38,92		38,92
890	2010/08/05	01	68993	103	02	99	EXPOSITOR	ACT	225,98		225,98
890	2012/08/09	01	72569	102	01	99	TRANSFORMADOR IP PARA LIGAÇÕES DE TELEFONES	ACT	25,75		25,75
891	1998/02/18	01	891	110	04	03	PILAR DE COFRAGEM (2.50X50)	ACT	268,45		268,45
891	2000/01/25	011	24237	106	02	20	CADEIRA	ACT	14,90		14,90
891	2003/01/03	01	42357	106	01	21	ESTANTE SIMPLES METALICA	ACT	79,66		79,66
891	2004/09/21	01	44087	112	03	99	GUARDA PASSEIO	ACT	39,02		39,02
891	2005/08/08	01	46213	117	05	01	CONTENTOR POLIETILENO 120LTS AZUL	ACT	36,05		36,05
891	2006/02/07	01	51016	107	05	99	ACUMULADOR CALOR 1600W	ACT	236,71		236,71
891	2007/10/24	01	52916	106	02	99	MESA DUPLA DE ALUNOS	ACT	38,32		38,32
891	2008/08/26	01	57236	106	02	99	MESA RECTANGULAR	ACT	38,92		38,92
891	2012/08/09	01	72570	102	01	99	TRANSFORMADOR IP PARA LIGAÇÕES DE TELEFONES	ACT	25,75		25,75
891	2017/06/16	01	89272	101	01	99	APPLE IPAD WI-FI 32GB - SPACE GREY série:SF9FTMBCPHLF9	ACT	439,00		439,00
891	2019/11/28	01	95690	107	06	01	ÇAÇAROLA à Portuguesa com testo em ferro fundido preto 7Lts	ACT	35,77		35,77
892	1997/02/25	01	892	110	04	03	PILAR DE COFRAGEM (2.50X50)	ACT	273,12		273,12
892	2000/01/25	011	24238	106	02	20	CADEIRA	ACT	14,90		14,90
892	2003/01/03	01	42358	106	02	21	SECRETARIA C/ BLOCO DE GAVETAS	ACT	241,60		241,60
892	2004/09/21	01	44088	112	03	99	GUARDA PASSEIO	ACT	39,02		39,02
892	2005/08/08	01	46214	117	05	01	CONTENTOR POLIETILENO 120LTS AZUL	ACT	35,99		35,99
892	2006/02/07	01	51017	107	05	99	ACUMULADOR CALOR 1600W	ACT	236,71		236,71
892	2007/10/24	01	52917	106	02	99	MESA DUPLA DE ALUNOS	ACT	38,32		38,32
892	2008/08/26	01	57237	106	02	99	MESA RECTANGULAR	ACT	38,92		38,92
892	2012/08/09	01	72571	102	01	99	TRANSFORMADOR IP PARA LIGAÇÕES DE TELEFONES	ACT	25,75		25,75
892	2019/11/28	01	95691	107	06	01	ÇAÇAROLA à Portuguesa com testo em ferro fundido preto 7Lts	ACT	35,77		35,77
893	1997/11/27	01	893	110	04	03	PILAR DE COFRAGEM (50X50)	ACT	233,44		233,44
893	2000/01/25	011	24239	106	02	20	CADEIRA	ACT	14,90		14,90
893	2003/01/03	01	42359	107	01	19	MAPLE INDIVIDUAL EM TECIDO	ACT	110,73		110,73
893	2004/09/21	01	44089	112	03	99	GUARDA PASSEIO	ACT	39,02		39,02
893	2006/02/07	01	51018	107	05	99	ACUMULADOR CALOR 1600W	ACT	236,71		236,71
893	2007/10/24	01	52918	106	02	99	MESA DUPLA DE ALUNOS	ACT	38,32		38,32
893	2008/08/26	01	57238	106	02	99	MESA RECTANGULAR	ACT	38,92		38,92
893	2012/08/09	01	72572	102	01	99	TRANSFORMADOR IP PARA LIGAÇÕES DE TELEFONES	ACT	25,75		25,75
893	2019/11/28	01	95692	107	06	01	POTE em ferro fundido preto com 3 pernas 12Lts	ACT	65,05		65,05
894	1998/11/09	01	894	110	04	01	PRANCHA METÁLICA	ACT	29,18		29,18
894	2000/01/25	011	24240	106	02	20	CADEIRA	ACT	14,90		14,90
894	2003/01/03	01	42360	107	01	19	MAPLE INDIVIDUAL EM TECIDO	ACT	110,73		110,73
894	2004/09/21	01	44090	112	03	99	GUARDA PASSEIO	ACT	39,02		39,02
894	2005/08/05	01	46216	107	03	06	PROJECTOR VAPOR SODIO 250W	ACT	120,16		120,16
894	2006/02/07	01	51019	107	05	99	ACUMULADOR CALOR 800W	ACT	177,83		177,83
894	2007/10/24	01	52919	106	02	99	MESA DUPLA DE ALUNOS	ACT	38,32		38,32
894	2008/08/26	01	57239	106	02	99	MESA RECTANGULAR	ACT	38,92		38,92
Total Geral ou a Transportar .....									168.950.161,25	23.132.497,14	192.082.658,39

## MAPA DE INVENTÁRIO

Data : 2021/05/03

Ano : 2020

Pagina: 20

0

## FICHA PATRIMONIAL : 3 EQUIPAMENTO BÁSICO

Identificação dos bens							Tipo De Sit.	Valor Patrimonial	Alterações Patrimoniais	Valor Atual	
Numero Ordem	Data de Aquisição	Tipo	Nr.Inv.	Cl.	Tipo	Bem					Descrição
894	2012/08/09	01	72573	102	01	99	TRANSFORMADOR IP PARA LIGAÇÕES DE TELEFONES	ACT	25,75		25,75
895	1998/11/09	01	895	110	04	01	PRANCHA METÁLICA	ACT	29,18		29,18
895	2000/03/16	011	24241	106	02	20	CADEIRA	ACT	14,90		14,90
895	2003/01/03	01	42361	107	01	19	MAPLE INDIVIDUAL EM TECIDO	ACT	110,73		110,73
895	2004/09/21	01	44091	112	03	99	GUARDA PASSEIO	ACT	39,02		39,02
895	2005/08/05	01	46217	110	15	05	LIXADEIRA MANUAL TRIFASICA COM MEDIDAS PARA CINTAS DE LIXA 690	ACT	370,09		370,09
895	2006/02/07	01	51020	107	05	99	ACUMULADOR CALOR 800W	ACT	177,84		177,84
895	2007/10/24	01	52920	106	02	99	MESA DUPLA DE ALUNOS	ACT	38,32		38,32
895	2012/08/09	01	72574	102	01	99	TRANSFORMADOR IP PARA LIGAÇÕES DE TELEFONES	ACT	25,75		25,75
896	1998/11/09	01	896	110	04	01	PRANCHA METÁLICA	ACT	29,18		29,18
896	2003/01/03	01	42362	106	02	20	CADEIRA RODADA EM TECIDO	ACT	64,99		64,99
896	2004/09/21	01	44092	112	03	99	GUARDA PASSEIO	ACT	39,02		39,02
896	2005/08/11	01	46218	101	01	02	COMPUTADOR PENTIUM 4 - 530 - 3.0GHZ - 512MB DDR ATI 9250SE 128MB DDR, COM LEITOR DVD 16X, GRAVADOR DVD'S 16X, TECLADO, RATO PS/2 ÓPTICO MICROSOFT, AUDIO O/B E COLUNAS AMPLIFICADAS	ACT	580,38		580,38
896	2006/02/19	01	51021	101	02	99	PLACA GRAFICA ATI 9250 SE	ACT	44,61		44,61
896	2007/10/24	01	52921	106	02	99	MESA DUPLA DE ALUNOS	ACT	38,32		38,32
896	2008/08/26	01	57241	106	02	20	CADEIRA	ACT	17,96		17,96
896	2012/08/09	01	72575	102	01	99	TRANSFORMADOR IP PARA LIGAÇÕES DE TELEFONES	ACT	25,75		25,75
896	2014/01/09	01	80403	107	03	03	APLIQUE UPLIGHT R7S CINZA	ACT	104,56		104,56
897	1998/11/09	01	897	110	04	01	PRANCHA METÁLICA	ACT	29,18		29,18
897	2004/09/21	01	44093	112	03	99	GUARDA PASSEIO	ACT	39,02		39,02
897	2005/08/11	01	46219	101	01	13	MONITOR 19" TFT 93V	ACT	302,80		302,80
897	2006/02/07	01	51022	101	01	99	GRAVADOR DE DVD	ACT	47,98		47,98
897	2007/10/24	01	52922	106	02	99	MESA DUPLA DE ALUNOS	ACT	38,32		38,32
897	2008/08/26	01	57242	106	02	20	CADEIRA	ACT	17,96		17,96
897	2010/08/09	01	68974	107	01	08	CAMA 195X140	ACT	73,38		73,38
897	2012/08/09	01	72576	102	01	99	TRANSFORMADOR IP PARA LIGAÇÕES DE TELEFONES	ACT	25,75		25,75
897	2015/05/08	01	82948	112	01	03	EXTINTOR CO2 5kg c/suporte mural	ACT	43,70		43,70
897	2019/10/04	01	95696	107	01	07	CADEIRÃO ALU DENIN LUSIANA branco 81867676	ACT	200,00		200,00
898	1998/11/09	01	898	110	04	01	PRANCHA METÁLICA	ACT	29,18		29,18
898	2000/03/16	011	24244	106	02	20	CADEIRA	ACT	14,90		14,90
898	2003/10/30	01	42364	107	04	06	AIRFREE STAIRILAIR RL60	ACT	87,05		87,05
898	2004/09/21	01	44094	112	03	99	GUARDA PASSEIO	ACT	39,02		39,02
898	2005/09/05	01	46220	101	02	03	SOFTWARE "A DESCOBERTA DA MATEMÁTICA (AD/SUB) 0167801" (PRODEP III)	ACT	33,21		33,21
898	2007/10/24	01	52923	106	02	99	MESA DUPLA DE ALUNOS	ACT	38,32		38,32
898	2008/08/26	01	57243	106	02	20	CADEIRA	ACT	17,96		17,96
898	2011/09/26	01	70935	106	01	05	BANCO SUECO 3MT	ACT	197,18		197,18
898	2012/08/09	01	72577	102	01	99	TRANSFORMADOR IP PARA LIGAÇÕES DE TELEFONES	ACT	25,75		25,75
898	2015/05/08	01	82949	112	01	03	EXTINTOR CO2 5kg c/suporte mural	ACT	43,70		43,70
898	2019/10/04	01	95697	107	01	07	CADEIRÃO ALU DENIN LUSIANA BRANCO 81867676	ACT	200,00		200,00
899	1998/11/09	01	899	110	04	01	PRANCHA METÁLICA	ACT	29,18		29,18
899	2000/03/16	011	24245	106	02	20	CADEIRA	ACT	14,90		14,90
899	2003/10/30	01	42365	107	04	06	AIRFREE STAIRILAIR RL60	ACT	87,04		87,04
899	2004/09/21	01	44095	112	03	99	GUARDA PASSEIO	ACT	39,02		39,02
Total Geral ou a Transportar .....									168.953.652,10	23.132.497,14	192.086.149,24

## FICHA PATRIMONIAL : 3 EQUIPAMENTO BÁSICO

Identificação dos bens							Tipo De Sit.	Valor Patrimonial	Alterações Patrimoniais	Valor Atual	
Numero Ordem	Data de Aquisição	Tipo	Nr.Inv.	Cl.	Tipo	Bem					Descrição
899	2005/09/05	01	46221	101	02	03	SOFTWARE "A DESCOBERTA DA MATEMÁTICA (AD/SUB) 0167801" (PRODEP III)	ACT	33,21	33,21	
899	2006/02/08	01	51024	107	05	99	ACUMULADOR CALOR DE 2000W	ACT	271,80	271,80	
899	2007/10/24	01	52924	106	02	99	MESA DUPLA DE ALUNOS	ACT	38,32	38,32	
899	2008/08/26	01	57244	106	02	20	CADEIRA	ACT	17,96	17,96	
899	2010/08/09	01	68976	107	01	99	ESTRADO METÁLICO ORTOPÉDICO 190X140	ACT	49,58	49,58	
899	2012/08/09	01	72578	102	01	99	TRANSFORMADOR IP PARA LIGAÇÕES DE TELEFONES	ACT	25,75	25,75	
900	1998/11/09	01	900	110	04	01	PRANCHA METÁLICA	ACT	29,18	29,18	
900	2000/03/16	011	24246	106	02	20	CADEIRA	ACT	14,90	14,90	
900	2003/10/10	01	42366	107	04	02	TERMOHIGROMETRO C/ CARREGADOR E 20 TERMOHIGROMETROS DIGITAIS	ACT	794,67	794,67	
900	2004/09/21	01	44096	112	03	99	GUARDA PASSEIO	ACT	39,02	39,02	
900	2005/09/05	01	46222	101	02	03	SOFTWARE "A DESCOBERTA DA MATEMÁTICA (AD/SUB) 0167801" (PRODEP III)	ACT	33,21	33,21	
900	2007/10/24	01	52925	106	02	99	MESA DUPLA DE ALUNOS	ACT	38,32	38,32	
900	2008/08/26	01	57245	106	02	20	CADEIRA	ACT	17,96	17,96	
900	2012/08/09	01	72579	102	01	99	TRANSFORMADOR IP PARA LIGAÇÕES DE TELEFONES	ACT	25,75	25,75	
901	1998/11/09	01	901	110	04	01	PRANCHA METÁLICA	ACT	29,18	29,18	
901	2000/03/16	011	24247	106	02	20	CADEIRA	ACT	14,90	14,90	
901	2003/10/16	01	42367	117	01	03	BOMBA SUB.1.5HP 230V	ACT	369,50	369,50	
901	2004/09/21	01	44097	112	03	99	GUARDA PASSEIO	ACT	39,02	39,02	
901	2005/09/05	01	46223	101	02	03	SOFTWARE "A DESCOBERTA DA MATEMÁTICA (AD/SUB) 0167801" (PRODEP III)	ACT	33,21	33,21	
901	2007/10/24	01	52926	106	02	99	MESA DUPLA DE ALUNOS	ACT	38,32	38,32	
901	2008/08/26	01	57246	106	02	20	CADEIRA	ACT	17,96	17,96	
901	2012/08/09	01	72580	102	01	99	TRANSFORMADOR IP PARA LIGAÇÕES DE TELEFONES	ACT	25,75	25,75	
902	1998/11/09	01	902	110	04	01	PRANCHA METÁLICA	ACT	29,18	29,18	
902	2000/03/16	011	24248	106	02	20	CADEIRA	ACT	14,90	14,90	
902	2004/09/21	01	44098	112	03	99	GUARDA PASSEIO	ACT	39,02	39,02	
902	2005/09/05	01	46224	101	02	03	SOFTWARE "A DESCOBERTA DA MATEMÁTICA (AD/SUB) 0167801" (PRODEP III)	ACT	33,21	33,21	
902	2007/10/24	01	52927	106	02	99	MESA DUPLA DE ALUNOS	ACT	38,32	38,32	
902	2008/08/26	01	57247	106	02	20	CADEIRA	ACT	17,96	17,96	
902	2011/09/26	01	70939	106	01	99	VESTIÁRIO TRIPLO	ACT	871,92	871,92	
902	2012/08/09	01	72581	102	01	99	TRANSFORMADOR IP PARA LIGAÇÕES DE TELEFONES	ACT	25,75	25,75	
903	1998/11/09	01	903	110	04	01	PRANCHA METÁLICA	ACT	29,18	29,18	
903	2000/03/16	011	24249	106	02	20	CADEIRA	ACT	14,90	14,90	
903	2004/09/21	01	44099	112	03	99	GUARDA PASSEIO	ACT	39,02	39,02	
903	2005/09/05	01	46225	101	02	03	SOFTWARE "A DESCOBERTA DA MATEMÁTICA (AD/SUB) 0167801" (PRODEP III)	ACT	33,21	33,21	
903	2006/02/07	01	51028	102	01	99	TELEFONE SEM FIOS	ACT	98,14	98,14	
903	2007/10/24	01	52928	106	02	99	MESA DUPLA DE ALUNOS	ACT	38,32	38,32	
903	2008/08/26	01	57248	106	02	20	CADEIRA	ACT	17,96	17,96	
903	2010/08/09	01	68980	118	05	99	EXPOSITOR DE PUBLICIDADE	ACT	131,95	131,95	
903	2012/08/09	01	72582	102	01	99	ATA COM 2 PORTAS ANALÓGICAS	ACT	372,28	372,28	
904	1998/11/09	01	904	110	04	01	PRANCHA METÁLICA	ACT	29,18	29,18	
904	2000/03/16	011	24250	106	02	20	CADEIRA	ACT	14,90	14,90	
904	2004/09/21	01	44100	112	03	99	GUARDA PASSEIO	ACT	39,02	39,02	
Total Geral ou a Transportar .....									168.957.577,89	23.132.497,14	192.090.075,03

## MAPA DE INVENTÁRIO

Data : 2021/05/03

Ano : 2020

Pagina: 20

2

## FICHA PATRIMONIAL : 3 EQUIPAMENTO BÁSICO

Identificação dos bens							Tipo De Sit.	Valor Patrimonial	Alterações Patrimoniais	Valor Atual	
Numero Ordem	Data de Aquisição	Tipo	Nr.Inv.	Cl.	Tipo	Bem					Descrição
904	2005/09/05	01	46226	101	02	03	SOFTWARE "A DESCOBERTA DA MATEMÁTICA (AD/SUB) 0167801" (PRODEP III)	ACT	33,21	33,21	
904	2006/01/25	01	51029	107	05	99	CILINDRO VIDEIRA 80LITROS	ACT	263,16	263,16	
904	2007/10/24	01	52929	106	02	99	MESA DUPLA DE ALUNOS	ACT	38,32	38,32	
904	2008/08/26	01	57249	106	02	20	CADEIRA	ACT	17,96	17,96	
904	2013/07/10	01	75677	106	02	99	MESA RETANGULAR DUPLA P/ CRIANÇA 610CM	ACT	29,57	29,57	
905	1998/11/09	01	905	110	04	01	PRANCHA METÁLICA	ACT	29,18	29,18	
905	2000/03/16	011	24251	106	02	20	CADEIRA	ACT	14,90	14,90	
905	2004/09/21	01	44101	112	03	99	GUARDA PASSEIO	ACT	39,02	39,02	
905	2005/09/05	01	46227	101	02	03	SOFTWARE "A DESCOBERTA DA MATEMÁTICA (AD/SUB) 0167801" (PRODEP III)	ACT	33,21	33,21	
905	2006/01/23	01	51030	106	01	04	REDE DE BALIZA HOQUEI EM PATINS	ACT	99,13	99,13	
905	2007/10/24	01	52930	106	02	99	MESA DUPLA DE ALUNOS	ACT	38,32	38,32	
905	2008/08/26	01	57250	106	02	20	CADEIRA	ACT	17,96	17,96	
906	1998/11/09	01	906	110	04	01	PRANCHA METÁLICA	ACT	29,18	29,18	
906	2000/03/16	011	24252	106	02	20	CADEIRA	ACT	14,90	14,90	
906	2004/09/21	01	44102	112	03	99	GUARDA PASSEIO	ACT	39,02	39,02	
906	2005/09/05	01	46228	101	02	03	SOFTWARE "A DESCOBERTA DA MATEMÁTICA (AD/SUB) 0167801" (PRODEP III)	ACT	33,21	33,21	
906	2007/10/24	01	52931	106	02	99	MESA DUPLA DE ALUNOS	ACT	38,32	38,32	
906	2008/08/26	01	57251	106	02	20	CADEIRA	ACT	17,96	17,96	
907	1998/11/09	01	907	110	04	01	PRANCHA METÁLICA	ACT	29,18	29,18	
907	2000/03/16	011	24253	106	02	20	CADEIRA	ACT	14,90	14,90	
907	2004/11/15	01	44103	106	02	99	ARMARIO METALICO	ACT	151,12	151,12	
907	2005/09/05	01	46229	101	02	03	SOFTWARE "A DESCOBERTA DA MATEMÁTICA (AD/SUB) 0167801" (PRODEP III)	ACT	33,21	33,21	
907	2006/01/23	01	51032	106	01	05	BANCO SUECO COM 2.5MT	ACT	144,19	144,19	
907	2007/10/24	01	52932	106	02	99	MESA DUPLA DE ALUNOS	ACT	38,32	38,32	
907	2008/08/26	01	57252	106	02	20	CADEIRA	ACT	17,96	17,96	
907	2014/07/16	01	80414	118	08	99	TENDA P/ 4 PESSOAS	ACT	139,60	139,60	
907	2019/10/04	01	95706	107	01	99	PUFF QUEIJO preto 100x30cm 16952313	ACT	38,40	38,40	
908	1998/11/09	01	908	110	04	01	PRANCHA METÁLICA	ACT	29,18	29,18	
908	2000/03/16	011	24254	106	02	20	CADEIRA	ACT	14,90	14,90	
908	2004/11/15	01	44104	106	02	99	ARMARIO METALICO	ACT	151,11	151,11	
908	2005/09/05	01	46230	101	02	03	SOFTWARE "A DESCOBERTA DA MATEMÁTICA (AD/SUB) 0167801" (PRODEP III)	ACT	33,21	33,21	
908	2007/10/24	01	52933	106	02	99	MESA DUPLA DE ALUNOS	ACT	38,32	38,32	
908	2008/08/26	01	57253	106	02	20	CADEIRA	ACT	17,96	17,96	
908	2012/07/11	01	72587	106	01	18	REDE BALIZA FUTEBOL 7	ACT	73,11	73,11	
909	1998/11/09	01	909	110	04	01	PRANCHA METÁLICA	ACT	29,18	29,18	
909	2000/03/16	011	24255	106	02	20	CADEIRA	ACT	14,90	14,90	
909	2004/11/15	01	44105	106	02	99	ARMARIO METALICO	ACT	151,11	151,11	
909	2005/09/05	01	46231	101	02	03	SOFTWARE "A DESCOBERTA DA MATEMÁTICA (AD/SUB) 0167801" (PRODEP III)	ACT	33,21	33,21	
909	2006/01/16	01	51034	106	02	03	CAIXA METRICA	ACT	341,69	341,69	
909	2007/10/24	01	52934	106	02	99	MESA DUPLA DE ALUNOS	ACT	38,32	38,32	
909	2008/08/26	01	57254	106	02	20	CADEIRA	ACT	17,96	17,96	
910	1998/11/09	01	910	110	04	01	PRANCHA METÁLICA	ACT	29,18	29,18	
910	2000/03/16	011	24256	106	02	20	CADEIRA	ACT	14,90	14,90	
Total Geral ou a Transportar .....									168.960.039,54	23.132.497,14	192.092.536,68



## MAPA DE INVENTÁRIO

## FICHA PATRIMONIAL : 3 EQUIPAMENTO BÁSICO

Identificação dos bens							Tipo De Sit.	Valor Patrimonial	Alterações Patrimoniais	Valor Atual	
Numero Ordem	Data de Aquisição	Tipo	Nr.Inv.	Cl.	Tipo	Bem					Descrição
910	2004/11/15	01	44106	106	02	99	ARMARIO METALICO	ACT	151,11		151,11
910	2005/09/05	01	46232	101	02	03	SOFTWARE "A DESCOBERTA DA MATEMÁTICA (CALCULO)" (PRODEP III)	ACT	33,21		33,21
910	2007/10/24	01	52935	106	02	99	MESA DUPLA DE ALUNOS	ACT	37,89		37,89
910	2008/08/26	01	57255	106	02	20	CADEIRA	ACT	17,96		17,96
911	1998/11/09	01	911	110	04	01	PRANCHA METÁLICA	ACT	29,18		29,18
911	2000/03/16	011	24257	106	02	20	CADEIRA	ACT	14,90		14,90
911	2004/11/05	01	44107	106	02	20	CADEIRA INFANTARIO	ACT	14,17		14,17
911	2005/09/05	01	46233	101	02	03	SOFTWARE "A DESCOBERTA DA MATEMÁTICA (CALCULO)" (PRODEP III)	ACT	33,21		33,21
911	2007/10/24	01	52936	106	02	99	MESA RECTANGULAR	ACT	38,32		38,32
911	2008/08/26	01	57256	106	02	20	CADEIRA	ACT	17,96		17,96
912	1998/11/09	01	912	110	04	01	PRANCHA METÁLICA	ACT	29,18		29,18
912	2000/03/16	011	24258	106	02	20	CADEIRA	ACT	14,90		14,90
912	2004/11/05	01	44108	106	02	20	CADEIRA INFANTARIO	ACT	14,17		14,17
912	2005/09/05	01	46234	101	02	03	SOFTWARE "A DESCOBERTA DA MATEMÁTICA (CALCULO)" (PRODEP III)	ACT	33,21		33,21
912	2006/01/25	01	51037	107	05	99	CILINDRO ELE.80LITROS	ACT	263,16		263,16
912	2007/10/24	01	52937	106	02	99	MESA RECTANGULAR	ACT	38,32		38,32
912	2008/08/26	01	57257	106	02	20	CADEIRA	ACT	17,96		17,96
913	1998/11/09	01	913	110	04	01	PRANCHA METÁLICA	ACT	29,18		29,18
913	2000/03/16	011	24259	106	02	20	CADEIRA	ACT	14,90		14,90
913	2004/11/05	01	44109	106	02	20	CADEIRA INFANTARIO	ACT	14,17		14,17
913	2005/09/05	01	46235	101	02	03	SOFTWARE "A DESCOBERTA DA MATEMÁTICA (CALCULO)" (PRODEP III)	ACT	33,21		33,21
913	2007/10/24	01	52938	106	02	99	MESA RECTANGULAR	ACT	38,32		38,32
913	2008/08/26	01	57258	106	02	20	CADEIRA	ACT	17,96		17,96
913	2010/08/09	01	69000	107	03	06	PROJECTOR GEWISS 150W	ACT	109,48		109,48
913	2011/09/26	01	70950	106	01	99	VESTIÁRIO TRIPLO	ACT	871,95		871,95
914	1998/11/09	01	914	110	04	01	PRANCHA METÁLICA	ACT	29,18		29,18
914	2000/03/16	011	24260	106	02	20	CADEIRA	ACT	14,90		14,90
914	2004/11/05	01	44110	106	02	20	CADEIRA INFANTARIO	ACT	14,17		14,17
914	2005/09/05	01	46236	101	02	03	SOFTWARE "A DESCOBERTA DA MATEMÁTICA (CALCULO)" (PRODEP III)	ACT	33,21		33,21
914	2007/10/24	01	52939	106	02	99	MESA RECTANGULAR	ACT	38,32		38,32
914	2008/08/26	01	57259	106	02	20	CADEIRA	ACT	17,96		17,96
915	1998/11/09	01	915	110	04	01	PRANCHA METÁLICA	ACT	29,18		29,18
915	2000/03/16	011	24261	106	02	20	CADEIRA	ACT	14,90		14,90
915	2004/11/05	01	44111	106	02	20	CADEIRA INFANTARIO	ACT	14,17		14,17
915	2005/09/05	01	46237	101	02	03	SOFTWARE "A DESCOBERTA DA MATEMÁTICA (CALCULO)" (PRODEP III)	ACT	33,21		33,21
915	2007/10/24	01	52940	106	02	99	MESA RECTANGULAR	ACT	38,32		38,32
915	2008/08/26	01	57260	106	02	20	CADEIRA	ACT	17,96		17,96
916	1998/11/09	01	916	110	04	01	PRANCHA METÁLICA	ACT	29,18		29,18
916	2000/03/16	011	24262	106	02	20	CADEIRA	ACT	14,90		14,90
916	2003/10/29	01	42382	104	04	01	TINA DE VIDRO 30cmX10cm	ACT	52,62		52,62
916	2004/11/05	01	44112	106	02	20	CADEIRA INFANTARIO	ACT	14,17		14,17
916	2005/09/05	01	46238	101	02	03	SOFTWARE "A DESCOBERTA DA MATEMÁTICA (CALCULO)" (PRODEP III)	ACT	33,21		33,21
Total Geral ou a Transportar .....									168.962.407,08	23.132.497,14	192.094.904,22

## MAPA DE INVENTÁRIO

Data : 2021/05/03

Ano : 2020

Pagina: 20

4

## FICHA PATRIMONIAL : 3 EQUIPAMENTO BÁSICO

Identificação dos bens							Tipo De Sit.	Valor Patrimonial	Alterações Patrimoniais	Valor Atual	
Numero Ordem	Data de Aquisição	Tipo	Nr.Inv.	Cl.	Tipo	Ben					Descrição
916	2007/10/24	01	52941	106	02	99	MESA RECTANGULAR	ACT	38,32		38,32
916	2008/08/26	01	57261	106	02	20	CADEIRA	ACT	17,96		17,96
916	2012/07/11	01	72595	106	01	18	REDE BALIZA FUTEBOL 11	ACT	82,24		82,24
917	1998/11/09	01	917	110	04	01	PRANCHA METÁLICA	ACT	29,18		29,18
917	2000/03/16	011	24263	106	02	20	CADEIRA	ACT	14,90		14,90
917	2004/11/05	01	44113	106	02	20	CADEIRA INFANTARIO	ACT	14,17		14,17
917	2005/09/05	01	46239	101	02	03	SOFTWARE "A DESCOBERTA DA MATEMÁTICA (CALCULO)" (PRODEP III)	ACT	33,21		33,21
917	2007/10/24	01	52942	106	02	99	MESA RECTANGULAR	ACT	38,32		38,32
917	2008/08/26	01	57262	106	02	20	CADEIRA	ACT	17,96		17,96
918	1998/11/09	01	918	110	04	01	PRANCHA METÁLICA	ACT	29,18		29,18
918	2000/03/16	011	24264	106	02	20	CADEIRA	ACT	14,90		14,90
918	2004/11/05	01	44114	106	02	20	CADEIRA INFANTARIO	ACT	14,17		14,17
918	2005/09/05	01	46240	101	02	03	SOFTWARE "A DESCOBERTA DA MATEMÁTICA (CALCULO)" (PRODEP III)	ACT	33,21		33,21
918	2006/01/25	01	51043	107	09	99	TORNEIRA DE BANCADA	ACT	299,20		299,20
918	2007/10/24	01	52943	106	02	99	MESA RECTANGULAR	ACT	38,32		38,32
918	2008/08/26	01	57263	106	02	20	CADEIRA	ACT	17,96		17,96
918	2017/05/24	01	89299	107	01	03	BANCO duplo 2400x1700mm, com cabides 0074FH, assento e barra em fenólico cinza claro	ACT	786,21		786,21
919	1998/11/09	01	919	110	04	01	PRANCHA METÁLICA	ACT	29,18		29,18
919	2000/03/16	011	24265	106	02	20	CADEIRA	ACT	14,90		14,90
919	2004/11/05	01	44115	106	02	20	CADEIRA INFANTARIO	ACT	14,17		14,17
919	2005/09/05	01	46241	101	02	03	SOFTWARE "A DESCOBERTA DA MATEMÁTICA (CALCULO)" (PRODEP III)	ACT	33,21		33,21
919	2007/10/24	01	52944	106	02	99	MESA RECTANGULAR	ACT	38,32		38,32
919	2008/08/26	01	57264	106	02	20	CADEIRA	ACT	17,96		17,96
919	2014/03/28	01	80426	106	04	53	TRIPÉ P/ MICROFONE OVERHEAD	ACT	248,66		248,66
920	1998/11/09	01	920	110	04	01	PRANCHA METÁLICA	ACT	29,18		29,18
920	2000/03/16	011	24266	106	02	20	CADEIRA	ACT	14,90		14,90
920	2004/11/05	01	44116	106	02	20	CADEIRA INFANTARIO	ACT	14,17		14,17
920	2005/09/05	01	46242	101	02	03	SOFTWARE "A DESCOBERTA DA MATEMÁTICA (CALCULO)" (PRODEP III)	ACT	33,21		33,21
920	2007/10/24	01	52945	106	02	99	MESA RECTANGULAR	ACT	38,32		38,32
920	2008/08/26	01	57265	106	02	20	CADEIRA	ACT	17,96		17,96
920	2012/08/28	01	72599	103	01	12	SECRETÁRIA LONGA ESQUERDA 800X550MM	ACT	162,06		162,06
921	1998/11/09	01	921	110	04	01	PRANCHA METÁLICA	ACT	29,18		29,18
921	2004/11/05	01	44117	106	02	20	CADEIRA INFANTARIO	ACT	14,17		14,17
921	2005/09/05	01	46243	101	02	03	SOFTWARE "A DESCOBERTA DA MATEMÁTICA (CALCULO)" (PRODEP III)	ACT	33,21		33,21
921	2006/08/03	01	51046	106	03	01	AMPLIFICADOR SONORIZACAO TOA	ACT	2.479,57		2.479,57
921	2007/10/24	01	52946	106	02	99	MESA RECTANGULAR	ACT	38,32		38,32
921	2008/08/26	01	57266	106	02	20	CADEIRA	ACT	17,96		17,96
921	2011/09/26	01	70958	106	01	09	TAPETE DE GINÁSTICA 2000X1200X40MM	ACT	117,46		117,46
921	2020/07/29	01	97012				FLIGHT CASE PRO, 2x Robe Patt 2017+PATT drivers P90-Black	ACT	688,80		688,80
922	1998/11/09	01	922	110	04	01	PRANCHA METÁLICA	ACT	29,18		29,18
922	2004/11/05	01	44118	106	02	20	CADEIRA INFANTARIO	ACT	14,17		14,17
922	2005/09/05	01	46244	101	02	03	SOFTWARE "A DESCOBERTA DA MATEMÁTICA" (PRODEP III)	ACT	33,21		33,21
Total Geral ou a Transportar .....									168.968.127,92	23.132.497,14	192.100.625,06

## MAPA DE INVENTÁRIO

Data : 2021/05/03

Ano : 2020

Pagina: 20

5

## FICHA PATRIMONIAL : 3 EQUIPAMENTO BÁSICO

Identificação dos bens							Tipo De Sit.	Valor Patrimonial	Alterações Patrimoniais	Valor Atual	
Numero Ordem	Data de Aquisição	Tipo	Nr.Inv.	Cl.	Tipo	Bem					Descrição
922	2006/08/03	01	51047	106	03	99	MICROFONE DE CENTRAL	ACT	195,40		195,40
922	2007/10/24	01	52947	106	02	99	MESA RECTANGULAR	ACT	38,32		38,32
922	2008/08/26	01	57267	106	02	20	CADEIRA	ACT	17,96		17,96
922	2012/08/10	01	72601	101	02	02	MS WINDOWS 7 PRO 64-BIT PORT OEM	ACT	142,56		142,56
922	2015/09/02	01	82973	118	05	04	PLACA EM INOX GRAVADA 40x25cm PARA INAUGURAÇÃO	ACT	193,11		193,11
922	2020/07/29	01	97013				FLIGHT CASE PRO, 2x Robe Patt 2017+PATT drivers P90-Black	ACT	688,80		688,80
923	1998/11/09	01	923	110	04	01	PRANCHA METÁLICA	ACT	29,18		29,18
923	2004/11/05	01	44119	106	02	20	CADEIRA INFANTARIO	ACT	14,17		14,17
923	2005/09/05	01	46245	101	02	03	SOFTWARE "A DESCOBERTA DA MATEMÁTICA" (PRODEP III)	ACT	33,21		33,21
923	2006/08/03	01	51048	106	03	11	REPRODUTOR DE CDS	ACT	298,18		298,18
923	2007/10/24	01	52948	106	02	99	MESA RECTANGULAR	ACT	38,32		38,32
923	2008/08/26	01	57268	106	02	20	CADEIRA	ACT	17,96		17,96
923	2012/08/10	01	72602	101	02	03	MS OFFICE 2010	ACT	202,94		202,94
923	2020/07/29	01	97014				FLIGHT CASE PRO, 2x Robe Patt 2017+PATT drivers P90-Black	ACT	688,80		688,80
924	1998/11/09	01	924	110	04	01	PRANCHA METÁLICA	ACT	29,18		29,18
924	2004/11/05	01	44120	106	02	20	CADEIRA INFANTARIO	ACT	14,17		14,17
924	2005/09/05	01	46246	101	02	03	SOFTWARE "A DESCOBERTA DA MATEMÁTICA" (PRODEP III)	ACT	33,21		33,21
924	2006/08/03	01	51049	106	03	99	ALTIPALANTE TOA	ACT	202,88		202,88
924	2007/10/24	01	52949	106	02	99	MESA RECTANGULAR	ACT	38,32		38,32
924	2008/08/26	01	57269	106	02	20	CADEIRA	ACT	17,96		17,96
924	2012/10/09	01	72603	107	08	99	VARREDORA PICOBELLO 151	ACT	959,57		959,57
924	2014/08/05	01	80431	107	02	16	ESTORE DE ROLO EM TELA, Refª mica transparente.	ACT	1.009,56		1.009,56
925	1998/11/09	01	925	110	04	01	PRANCHA METÁLICA	ACT	29,18		29,18
925	2000/03/16	011	24271	106	02	99	MESA DE ALUNO	ACT	32,79		32,79
925	2003/10/29	01	42391	104	04	01	TINA DE VIDRO 30cmX10cm	ACT	52,61		52,61
925	2004/11/05	01	44121	106	02	20	CADEIRA INFANTARIO	ACT	14,17		14,17
925	2005/09/05	01	46247	101	02	03	SOFTWARE "A DESCOBERTA DA MATEMÁTICA" (PRODEP III)	ACT	33,21		33,21
925	2007/10/24	01	52950	106	02	99	MESA RECTANGULAR	ACT	38,32		38,32
925	2008/08/26	01	57270	106	02	20	CADEIRA	ACT	17,96		17,96
926	1998/11/09	01	926	110	04	01	PRANCHA METÁLICA	ACT	29,18		29,18
926	2000/03/16	011	24272	106	02	99	MESA DE ALUNO	ACT	32,79		32,79
926	2003/10/14	01	42392	108	01	98	CISTERNA MARCA RIGALGO 3000L. MAT-P-80954	ACT	3.014,28		3.014,28
926	2004/11/05	01	44122	106	02	20	CADEIRA INFANTARIO	ACT	14,17		14,17
926	2005/09/05	01	46248	101	02	03	SOFTWARE "A DESCOBERTA DA MATEMÁTICA" (PRODEP III)	ACT	33,21		33,21
926	2007/10/24	01	52951	106	02	99	MESA RECTANGULAR	ACT	38,32		38,32
926	2008/08/26	01	57271	106	02	20	CADEIRA	ACT	17,96		17,96
927	1998/11/09	01	927	110	04	01	PRANCHA METÁLICA	ACT	29,18		29,18
927	2000/03/16	011	24273	106	02	99	MESA DE ALUNO	ACT	32,79		32,79
927	2003/10/14	01	42393	109	02	99	CERCA ELECTRICA "RANGER A20" C/ CAPACIDADE P/ 15Km	ACT	856,30		856,30
927	2004/11/05	01	44123	106	02	20	CADEIRA INFANTARIO	ACT	14,17		14,17
927	2005/09/05	01	46249	101	02	03	SOFTWARE "A DESCOBERTA DA MATEMÁTICA" (PRODEP III)	ACT	33,21		33,21
927	2007/10/24	01	52952	106	02	99	MESA RECTANGULAR	ACT	38,32		38,32
927	2008/08/26	01	57272	106	02	20	CADEIRA	ACT	17,96		17,96
927	2011/09/26	01	70964	106	01	09	TAPETE DE GINÁSTICA 2500X1250X60MM	ACT	135,99		135,99
927	2012/08/28	01	72606	110	20	03	CARRO DE MÃO	ACT	54,84		54,84
928	1998/11/09	01	928	110	04	01	PRANCHA METÁLICA	ACT	29,18		29,18
928	2000/03/16	011	24274	106	02	99	MESA DE ALUNO	ACT	32,79		32,79
Total Geral ou a Transportar .....									168.977.704,56	23.132.497,14	192.110.201,70

## MAPA DE INVENTÁRIO

Data : 2021/05/03

Ano : 2020

Pagina: 20

6

## FICHA PATRIMONIAL : 3 EQUIPAMENTO BÁSICO

Identificação dos bens							Tipo De Sit.	Valor Patrimonial	Alterações Patrimoniais	Valor Atual	
Numero Ordem	Data de Aquisição	Tipo	Nr.Inv.	Cl.	Tipo	Bem					Descrição
928	2003/10/14	01	42394	109	02	99	CERCA ELECTRICA "RANGER A20" C/ CAPACIDADE P/ 15km	ACT	856,30		856,30
928	2004/11/05	01	44124	106	02	20	CADEIRA INFANTARIO	ACT	14,17		14,17
928	2005/09/05	01	46250	101	02	03	SOFTWARE "A DESCOBERTA DA MATEMÁTICA" (PRODEP III)	ACT	33,21		33,21
928	2007/10/24	01	52953	106	02	99	MESA RECTANGULAR	ACT	38,32		38,32
928	2008/08/26	01	57273	106	02	20	CADEIRA	ACT	17,96		17,96
929	1998/11/09	01	929	110	04	01	PRANCHA METÁLICA	ACT	29,18		29,18
929	2000/03/16	011	24275	106	02	99	MESA DE ALUNO	ACT	32,79		32,79
929	2003/10/17	01	42395	106	01	99	PALESTRA 116	ACT	3.062,20		3.062,20
929	2004/11/05	01	44125	106	02	20	CADEIRA INFANTARIO	ACT	14,17		14,17
929	2005/09/05	01	46251	101	02	03	SOFTWARE "A DESCOBERTA DA MATEMÁTICA" (PRODEP III)	ACT	33,21		33,21
929	2007/10/24	01	52954	106	02	99	MESA RECTANGULAR	ACT	38,32		38,32
929	2008/08/26	01	57274	106	02	20	CADEIRA	ACT	17,96		17,96
930	1998/11/09	01	930	110	04	01	PRANCHA METÁLICA	ACT	29,18		29,18
930	2000/03/16	011	24276	106	02	99	MESA DE ALUNO	ACT	32,79		32,79
930	2003/10/17	01	42396	106	01	99	BALOIÇO 129	ACT	1.003,75		1.003,75
930	2004/11/05	01	44126	106	02	20	CADEIRA INFANTARIO	ACT	14,17		14,17
930	2005/09/05	01	46252	101	02	03	SOFTWARE "A DESCOBERTA DA MATEMÁTICA" (PRODEP III)	ACT	33,21		33,21
930	2007/10/24	01	52955	106	02	99	MESA RECTANGULAR	ACT	38,32		38,32
930	2008/08/26	01	57275	106	02	20	CADEIRA	ACT	17,96		17,96
930	2012/08/02	01	72609	110	20	99	PORTA PALETES TG 2500KG	ACT	328,99		328,99
930	2014/05/22	01	80437	107	02	16	ESTORE INTERIOR DE ROLO, TECIDO OPACO, REF. ECLISSE	ACT	225,57		225,57
931	1998/11/09	01	931	110	04	01	PRANCHA METÁLICA	ACT	29,18		29,18
931	2000/03/16	011	24277	106	02	99	MESA DE ALUNO	ACT	32,79		32,79
931	2003/10/20		42397	107	06	06	FRIGIDEIRA GRANDE		33,84		33,84
931	2004/11/05	01	44127	106	02	20	CADEIRA INFANTARIO	ACT	14,17		14,17
931	2005/09/05	01	46253	101	02	03	SOFTWARE "A DESCOBERTA DA MATEMÁTICA" (PRODEP III)	ACT	33,21		33,21
931	2007/10/24	01	52956	106	02	99	MESA RECTANGULAR	ACT	38,32		38,32
931	2008/08/26	01	57276	106	02	20	CADEIRA	ACT	17,96		17,96
931	2012/08/02	01	72610	109	03	99	PROGRAMADOR MODULO T-BOS UNIK-2	ACT	136,31		136,31
932	1998/11/09	01	932	110	04	01	PRANCHA METÁLICA	ACT	29,18		29,18
932	2000/03/16	011	24278	106	02	99	MESA DE ALUNO	ACT	32,79		32,79
932	2003/10/20	01	42398	107	06	03	VARINHA MAGICA INDUSTRIAL		47,78		47,78
932	2004/11/05	01	44128	106	02	20	CADEIRA INFANTARIO	ACT	14,17		14,17
932	2005/09/05	01	46254	101	02	03	SOFTWARE "A DESCOBERTA DA MATEMÁTICA" (PRODEP III)	ACT	33,21		33,21
932	2007/10/24	01	52957	106	02	99	MESA RECTANGULAR	ACT	38,32		38,32
932	2008/08/26	01	57277	106	02	20	CADEIRA	ACT	17,96		17,96
932	2011/10/07	01	70969	101	01	03	ACESS POINT WIRELESS N TP-LINK	ACT	43,90		43,90
932	2012/09/25	01	72611	112	03	03	SINAL INDICATIVO PERFIL ALUMINIO 1200X225MM+PRUMO GALVANIZADO	ACT	70,71		70,71
933	1998/11/09	01	933	110	04	01	PRANCHA METÁLICA	ACT	29,18		29,18
933	2000/03/16	011	24279	106	02	99	MESA DE ALUNO	ACT	32,79		32,79
933	2003/10/20	01	42399	107	06	06	TACHO "PERTOS 40Lt"	ACT	92,54		92,54
933	2004/11/05	01	44129	106	02	20	CADEIRA INFANTARIO	ACT	14,17		14,17
933	2005/09/05	01	46255	101	02	03	SOFTWARE "A DESCOBERTA DA MATEMÁTICA" (PRODEP III)	ACT	33,21		33,21
933	2007/10/24	01	52958	106	02	99	MESA RECTANGULAR	ACT	38,32		38,32
933	2008/08/26	01	57278	106	02	20	CADEIRA	ACT	17,96		17,96
934	1998/11/09	01	934	110	04	01	PRANCHA METÁLICA	ACT	29,18		29,18
934	2000/03/16	011	24280	106	02	99	MESA DE ALUNO	ACT	32,79		32,79
934	2003/06/25	01	42400	101	01	20	SCANNER CODIGO DE BARRAS (B.ITINER.)	ACT	70,94		70,94
Total Geral ou a Transportar .....									168.984.671,17	23.132.497,14	192.117.168,31

## MAPA DE INVENTÁRIO

Data : 2021/05/03

Ano : 2020

Pagina: 20

7

## FICHA PATRIMONIAL : 3 EQUIPAMENTO BÁSICO

Identificação dos bens							Tipo De Sit.	Valor Patrimonial	Alterações Patrimoniais	Valor Atual	
Numero Ordem	Data de Aquisição	Tipo	Nr.Inv.	Cl.	Tipo	Bem					Descrição
934	2004/11/05	01	44130	106	02	20	CADEIRA INFANTARIO	ACT	14,17		14,17
934	2005/09/05	01	46256	101	02	03	SOFTWARE "A DESCOBERTA DO PORTUGUÊS (APRENDER A ...)" (PRODEP III)	ACT	33,21		33,21
934	2006/01/25	01	51059	107	06	05	TORNEIRA BANCADA	ACT	299,20		299,20
934	2007/10/24	01	52959	106	02	99	MESA RECTANGULAR	ACT	38,32		38,32
934	2008/08/26	01	57279	106	02	20	CADEIRA	ACT	17,96		17,96
934	2020/08/17	01	97025				COMPRESSOR 24LTS 2HP 2420 GARAGE FIAC	ACT	172,20		172,20
935	1998/11/09	01	935	110	04	01	PRANCHA METÁLICA	ACT	29,18		29,18
935	2000/03/16	011	24281	106	02	99	MESA DE ALUNO	ACT	32,79		32,79
935	2004/11/05	01	44131	106	02	20	CADEIRA INFANTARIO	ACT	14,17		14,17
935	2005/09/05	01	46257	101	02	03	SOFTWARE "A DESCOBERTA DO PORTUGUÊS (APRENDER A ...)" (PRODEP III)	ACT	33,21		33,21
935	2006/01/25	01	51060	107	06	03	VARINHA MAGICA INDUSTRIAL SAMMIC	ACT	330,92		330,92
935	2007/10/24	01	52960	106	02	99	MESA RECTANGULAR	ACT	38,32		38,32
935	2008/08/26	01	57280	106	02	20	CADEIRA	ACT	17,96		17,96
935	2011/10/07	01	70972	101	01	03	ACESS POINT WIRELESS N TP-LINK	ACT	43,90		43,90
935	2020/09/23	01	97026				CONTROLADOR digital LDPHRH sobre painel com sondas e porta sondas	ACT	2.168,24		2.168,24
936	1998/11/09	01	936	110	04	01	PRANCHA METÁLICA	ACT	29,18		29,18
936	2000/03/16	011	24282	106	02	99	MESA DE ALUNO	ACT	32,79		32,79
936	2004/11/05	01	44132	106	02	99	MESA REDONDA DE INFANTARIO	ACT	69,01		69,01
936	2005/09/05	01	46258	101	02	03	SOFTWARE "A DESCOBERTA DO PORTUGUÊS (APRENDER A ...)" (PRODEP III)	ACT	33,21		33,21
936	2006/06/29	01	51061	107	03	06	PROJECTOR IODETO METALICO 400W	ACT	155,56		155,56
936	2007/10/24	01	52961	106	02	99	MESA RECTANGULAR	ACT	38,32		38,32
936	2008/08/26	01	57281	106	02	20	CADEIRA	ACT	17,96		17,96
936	2020/09/23	01	97027				CONTROLADOR digital LDPHRH sobre painel com sondas e porta sondas	ACT	2.168,24		2.168,24
937	1998/11/09	01	937	110	04	01	PRANCHA METÁLICA	ACT	29,18		29,18
937	2004/11/05	01	44133	106	02	99	MESA REDONDA DE INFANTARIO	ACT	69,01		69,01
937	2005/09/05	01	46259	101	02	03	SOFTWARE "A DESCOBERTA DO PORTUGUÊS (APRENDER A ...)" (PRODEP III)	ACT	33,21		33,21
937	2007/10/24	01	52962	106	02	99	MESA RECTANGULAR	ACT	38,32		38,32
937	2008/08/26	01	57282	106	02	20	CADEIRA	ACT	17,96		17,96
937	2020/09/23	01	97028				BOMBA SEKO TPG mod.803	ACT	709,35		709,35
938	1998/11/09	01	938	110	04	01	PRANCHA METÁLICA	ACT	29,18		29,18
938	2004/11/05	01	44134	106	02	99	MESA RECTANGULAR DE INFANTARIO	ACT	51,30		51,30
938	2005/09/05	01	46260	101	02	03	SOFTWARE "A DESCOBERTA DO PORTUGUÊS (APRENDER A ...)" (PRODEP III)	ACT	33,21		33,21
938	2006/02/09	01	51063	107	02	99	ALBUM COM CAIXA	ACT	58,39		58,39
938	2007/10/24	01	52963	106	02	99	MESA RECTANGULAR	ACT	38,32		38,32
938	2008/08/26	01	57283	106	02	20	CADEIRA	ACT	17,96		17,96
938	2011/10/07	01	70975	101	01	03	ACESS POINT WIRELESS N TP-LINK	ACT	43,90		43,90
938	2020/11/12	01	97029				CONTENTOR 1000lts em chapa galvanizada sem tampa	ACT	467,40		467,40
939	1998/11/09	01	939	110	04	01	PRANCHA METÁLICA	ACT	29,18		29,18
939	2004/11/05	01	44135	106	02	99	MESA RECTANGULAR DE INFANTARIO	ACT	51,30		51,30
939	2005/09/05	01	46261	101	02	03	SOFTWARE "A DESCOBERTA DO PORTUGUÊS (APRENDER A ...)" (PRODEP III)	ACT	33,21		33,21
939	2006/02/09	01	51064	106	02	99	BUSTO HUMANO ANATOMICO	ACT	153,56		153,56
Total Geral ou a Transportar .....									168.992.403,13	23.132.497,14	192.124.900,27

## FICHA PATRIMONIAL : 3 EQUIPAMENTO BÁSICO

Identificação dos bens							Tipo De Sit.	Valor Patrimonial	Alterações Patrimoniais	Valor Atual	
Numero Ordem	Data de Aquisição	Tipo	Nr.Inv.	Cl.	Tipo	Bem					Descrição
939	2007/10/24	01	52964	106	02	99	MESA RECTANGULAR	ACT	38,32		38,32
939	2008/08/26	01	57284	106	02	20	CADEIRA	ACT	17,96		17,96
939	2020/11/12	01	97030				CONTENTOR 1000lts em chapa galvanizada sem tampa	ACT	467,40		467,40
940	1998/11/09	01	940	110	04	01	PRANCHA METÁLICA	ACT	29,18		29,18
940	2004/11/05	01	44136	106	02	99	MESA MEIA LUA	ACT	48,48		48,48
940	2005/09/05	01	46262	101	02	03	SOFTWARE "A DESCOBERTA DO PORTUGUÊS (APRENDER A ...)" (PRODEP III)	ACT	33,21		33,21
940	2006/02/09	01	51065	106	02	99	BUSTO HUMANO ANATOMICO	ACT	153,56		153,56
940	2007/10/24	01	52965	106	02	99	MESA RECTANGULAR	ACT	38,32		38,32
940	2008/08/26	01	57285	106	02	20	CADEIRA	ACT	17,96		17,96
940	2020/11/12	01	97031				CONTENTOR 1000lts em chapa galvanizada sem tampa	ACT	467,40		467,40
941	1996/04/17	01	941	110	04	01	MESAS DE ANDAIME	ACT	36,77		36,77
941	2003/11/13	01	42407	117	01	99	DEPOSITO FIBRA DE VIDRO REDONDO	ACT	45,57		45,57
941	2004/11/05	01	44137	106	02	99	MESA MEIA LUA	ACT	48,48		48,48
941	2005/09/05	01	46263	101	02	03	SOFTWARE "A DESCOBERTA DO PORTUGUÊS (APRENDER A ...)" (PRODEP III)	ACT	33,21		33,21
941	2006/06/05	01	51066	101	02	99	SOFTWARE APRENDER COM OS NUMEROS	ACT	954,23		954,23
941	2007/10/24	01	52966	106	02	99	MESA RECTANGULAR	ACT	38,32		38,32
941	2008/08/26	01	57286	106	02	20	CADEIRA	ACT	17,96		17,96
941	2011/10/07	01	70978	101	01	03	ACESS POINT WIRELESS N TP-LINK	ACT	43,90		43,90
941	2020/11/12	01	97032				CONTENTOR 1000lts em chapa galvanizada sem tampa	ACT	467,40		467,40
942	1996/04/17	01	942	110	04	01	MESAS DE ANDAIME	ACT	36,77		36,77
942	2003/11/13	01	42408	111	01	02	ESCADA EM ALUMINIO DUPLA	ACT	97,11		97,11
942	2004/11/05	01	44138	106	02	99	SECRETARIA	ACT	109,69		109,69
942	2005/09/05	01	46264	101	02	03	SOFTWARE "A DESCOBERTA DO PORTUGUÊS (APRENDER A ...)" (PRODEP III)	ACT	33,21		33,21
942	2006/06/05	01	51067	101	02	99	SOFTWARE (FLORESTA MAGICA)	ACT	327,66		327,66
942	2007/10/24	01	52967	106	02	99	MESA RECTANGULAR	ACT	38,32		38,32
942	2008/08/26	01	57287	106	02	20	CADEIRA	ACT	17,96		17,96
942	2020/11/12	01	97033				CONTENTOR 1000lts em chapa galvanizada sem tampa	ACT	467,40		467,40
943	1996/04/17	01	943	110	04	01	MESAS DE ANDAIME	ACT	36,77		36,77
943	2003/11/17	01	42409	104	06	19	MAQUINA FOTOGRAFICA DIGITAL (AMBIENTE)	ACT	393,61	29,64	423,25
943	2004/11/05	01	44139	106	02	99	CADEIRA WORK	ACT	65,47		65,47
943	2005/09/05	01	46265	101	02	03	SOFTWARE "A DESCOBERTA DO PORTUGUÊS (APRENDER A ...)" (PRODEP III)	ACT	33,21		33,21
943	2006/06/05	01	51068	101	02	99	SOFTWARE (TOBIAS, O PALHACO)	ACT	296,78		296,78
943	2007/10/24	01	52968	106	02	99	MESA RECTANGULAR	ACT	38,32		38,32
943	2008/08/26	01	57288	106	02	20	CADEIRA	ACT	17,96		17,96
943	2020/11/12	01	97034				CONTENTOR 1000lts em chapa galvanizada sem tampa	ACT	467,40		467,40
944	1996/04/17	01	944	110	04	01	MESAS DE ANDAIME	ACT	36,77		36,77
944	2003/11/17	01	42410	107	05	02	AQUECEDOR DE ALOGENIO	ACT	49,76		49,76
944	2004/11/05	01	44140	106	02	15	QUADRO LOUSANITE	ACT	66,67		66,67
944	2005/09/05	01	46266	101	02	03	SOFTWARE "A DESCOBERTA DO PORTUGUÊS (APRENDER A ...)" (PRODEP III)	ACT	33,21		33,21
944	2007/10/24	01	52969	106	02	99	MESA RECTANGULAR	ACT	38,32		38,32
944	2008/08/26	01	57289	106	02	20	CADEIRA	ACT	17,96		17,96
944	2010/08/05	01	69031	101	02	03	SOFTWARE OFFICE 2007 PRO	ACT	86,96		86,96
944	2011/10/07	01	70981	101	01	03	ACESS POINT WIRELESS N TP-LINK	ACT	43,90		43,90
944	2012/10/04	01	72623	118	08	99	MASCOTE "PINCHAS"	ACT	2.731,88		2.731,88
Total Geral ou a Transportar .....									169.000.983,83	23.132.526,78	192.133.510,61

## MAPA DE INVENTÁRIO

Data : 2021/05/03

Ano : 2020

Pagina: 20

9

## FICHA PATRIMONIAL : 3 EQUIPAMENTO BÁSICO

Identificação dos bens							Tipo De Sit.	Valor Patrimonial	Alterações Patrimoniais	Valor Atual	
Numero Ordem	Data de Aquisição	Tipo	Nr.Inv.	Cl.	Tipo	Bem					Descrição
944	2020/11/12	01	97035				CONTENTOR 1000lts em chapa galvanizada sem tampa	ACT	467,40	467,40	
945	1996/04/17	01	945	110	04	01	MESAS DE ANDAIME	ACT	36,77	36,77	
945	2004/11/05	01	44141	106	02	20	CADEIRA DE INFANTARIO	ACT	14,17	14,17	
945	2005/09/05	01	46267	101	02	03	SOFTWARE "A DESCOBERTA DO PORTUGUÊS (APRENDER A ...)" (PRODEP III)	ACT	33,21	33,21	
945	2007/10/24	01	52970	106	02	99	CABIDE	ACT	77,83	77,83	
945	2012/08/10	01	72624	106	02	99	ESTANTE FACE DUPLA COM 10 PRATELEIRAS	ACT	523,96	523,96	
945	2015/10/09	01	82996	107	03	99	COLUNA OCTOGONAL DE 8mts com braço de 0.75 (rua Nova de S.João em Ponte de Lima)	ACT	308,49	308,49	
945	2020/11/12	01	97036				CONTENTOR 1000lts em chapa galvanizada sem tampa	ACT	467,40	467,40	
946	1996/04/17	01	946	110	04	01	MESAS DE ANDAIME	ACT	36,77	36,77	
946	2004/11/05	01	44142	106	02	20	CADEIRA DE INFANTARIO	ACT	14,17	14,17	
946	2005/09/05	01	46268	101	02	03	SOFTWARE "A DESCOBERTA DO PORTUGUÊS (PRIMEIRAS ...)" (PRODEP III)	ACT	33,21	33,21	
946	2007/10/24	01	52971	106	02	99	CABIDE	ACT	77,83	77,83	
946	2008/08/27	01	57291	106	02	20	CADEIRA GIRATORIA S/ BRACOS	ACT	74,25	74,25	
947	1996/04/17	01	947	110	04	01	MESAS DE ANDAIME	ACT	36,77	36,77	
947	2004/11/05	01	44143	106	02	20	CADEIRA DE INFANTARIO	ACT	14,17	14,17	
947	2005/09/05	01	46269	101	02	03	SOFTWARE "A DESCOBERTA DO PORTUGUÊS (PRIMEIRAS ...)" (PRODEP III)	ACT	33,21	33,21	
947	2006/02/09	01	51072	101	01	04	PROCURVE SWIT	ACT	444,71	444,71	
947	2007/10/24	01	52972	106	02	99	CABIDE	ACT	77,83	77,83	
947	2008/08/27	01	57292	106	02	20	CADEIRA GIRATORIA S/ BRACOS	ACT	74,25	74,25	
947	2011/10/07	01	70984	101	01	03	ACCESS POINT WIRELESS N TP-LINK	ACT	43,90	43,90	
948	1996/04/17	01	948	110	04	01	MESAS DE ANDAIME	ACT	36,77	36,77	
948	2004/11/05	01	44144	106	02	20	CADEIRA DE INFANTARIO	ACT	14,17	14,17	
948	2005/09/05	01	46270	101	02	03	SOFTWARE "A DESCOBERTA DO PORTUGUÊS (PRIMEIRAS ...)" (PRODEP III)	ACT	33,21	33,21	
948	2006/02/09	01	51073	101	01	04	PROCURVE SWIT+GIGABIT SX	ACT	759,80	759,80	
948	2007/10/24	01	52973	106	02	99	CABIDE	ACT	77,83	77,83	
948	2008/08/27	01	57293	106	02	20	CADEIRA GIRATORIA S/ BRACOS	ACT	74,25	74,25	
948	2012/09/20	01	72627	106	03	18	TELEVISOR LED SCHNEIDER 19" COM ANTENA	ACT	187,23	187,23	
948	2015/06/19	01	82999	106	01	99	TABELA DE BASQUETBOL em poliester reforçado (Street), aro, rede e poste com tratamento anticorrosivo de 100x150x3mm, com avanço de 1,20mt, fixação ao solo por flanges (norma EN1270)	ACT	1.401,09	1.401,09	
949	1996/02/12	01	949	110	04	01	MESAS DE ANDAIME	ACT	36,77	36,77	
949	2004/11/05	01	44145	106	02	20	CADEIRA DE INFANTARIO	ACT	14,17	14,17	
949	2005/09/05	01	46271	101	02	03	SOFTWARE "A DESCOBERTA DO PORTUGUÊS (PRIMEIRAS ...)" (PRODEP III)	ACT	33,21	33,21	
949	2006/02/09	01	51074	101	01	04	PROCURVE SWIT+GIGABIT SX	ACT	759,80	759,80	
949	2007/12/17	01	52974	118	05	99	LETRAS MONOBLOCO	ACT	1.730,24	1.730,24	
949	2008/08/27	01	57294	106	02	20	CADEIRA GIRATORIA S/ BRACOS	ACT	74,25	74,25	
950	1996/02/12	01	950	110	04	01	MESAS DE ANDAIME	ACT	36,77	36,77	
950	2004/11/05	01	44146	106	02	20	CADEIRA DE INFANTARIO	ACT	14,17	14,17	
950	2005/09/05	01	46272	101	02	03	SOFTWARE "A DESCOBERTA DO PORTUGUÊS (PRIMEIRAS ...)" (PRODEP III)	ACT	33,21	33,21	
950	2006/02/09	01	51075	101	01	01	PAINEL 24 RJ45	ACT	961,14	961,14	
950	2007/12/20	01	52975	106	02	99	ESTANTE METALICA ABERTA	ACT	110,16	110,16	
Total Geral ou a Transportar .....									169.010.262,37	23.132.526,78	192.142.789,15

## MAPA DE INVENTÁRIO

Data : 2021/05/03

Ano : 2020

Pagina: 21

0

## FICHA PATRIMONIAL : 3 EQUIPAMENTO BÁSICO

Identificação dos bens							Tipo De Sit.	Valor Patrimonial	Alterações Patrimoniais	Valor Atual	
Numero Ordem	Data de Aquisição	Tipo	Nr.Inv.	Cl.	Tipo	Bem					Descrição
950	2008/08/27	01	57295	106	02	20	CADEIRA GIRATORIA S/ BRACOS	ACT	74,25		74,25
950	2010/08/05	01	69037	101	01	99	MEMORIA DDR II 1GB	ACT	39,94		39,94
950	2011/10/07	01	70987	101	01	03	ACESS POINT WIRELESS N TP-LINK	ACT	43,90		43,90
950	2019/11/13	01	95749	109	03	99	PROGRAMADOR MODULO UNIK 4 estação (instalado na rotunda da escola secundária)	ACT	212,07		212,07
951	1996/02/12	01	951	110	04	01	MESAS DE ANDAIME	ACT	36,77		36,77
951	2004/11/05	01	44147	106	02	20	CADEIRA DE INFANTARIO	ACT	14,17		14,17
951	2005/09/05	01	46273	101	02	03	SOFTWARE "A DESCOBERTA DO PORTUGUÊS (PRIMEIRAS ...)" (PRODEP III)	ACT	33,21		33,21
951	2007/12/20	01	52976	106	02	99	ARMARIO METALICO	ACT	119,74		119,74
951	2008/08/27	01	57296	106	02	20	CADEIRA GIRATORIA S/ BRACOS	ACT	74,25		74,25
951	2010/08/05	01	69038	101	01	99	MEMORIA DDR II 1GB	ACT	39,95		39,95
951	2012/09/24	01	72630	107	03	06	PROJECTOR PS 70W/230V	ACT	401,88		401,88
952	1996/02/12	01	952	110	04	01	MESAS DE ANDAIME	ACT	36,77		36,77
952	2004/11/05	01	44148	106	02	20	CADEIRA DE INFANTARIO	ACT	14,17		14,17
952	2005/09/05	01	46274	101	02	03	SOFTWARE "A DESCOBERTA DO PORTUGUÊS (PRIMEIRAS ...)" (PRODEP III)	ACT	33,21		33,21
952	2006/02/14	01	51077	106	02	99	ARMARIO METALICO	ACT	125,95		125,95
952	2007/12/20	01	52977	106	02	99	ARMARIO METALICO	ACT	119,74		119,74
952	2008/08/27	01	57297	106	02	20	CADEIRA GIRATORIA S/ BRACOS	ACT	74,25		74,25
952	2010/08/05	01	69039	101	01	13	MONITOR FUJITSU 19"	ACT	125,94		125,94
953	1996/02/12	01	953	110	04	01	MESAS DE ANDAIME	ACT	36,77		36,77
953	2004/11/05	01	44149	106	02	20	CADEIRA DE INFANTARIO	ACT	14,17		14,17
953	2005/09/05	01	46275	101	02	03	SOFTWARE "A DESCOBERTA DO PORTUGUÊS (PRIMEIRAS ...)" (PRODEP III)	ACT	33,21		33,21
953	2006/02/14	01	51078	106	02	99	ARMARIO METALICO	ACT	125,94		125,94
953	2007/12/20	01	52978	106	02	99	ARMARIO METALICO	ACT	110,16		110,16
953	2008/08/27	01	57298	106	02	20	CADEIRA GIRATORIA S/ BRACOS	ACT	74,25		74,25
953	2010/08/05	01	69040	101	01	13	MONITOR FUJITSU 19"	ACT	125,95		125,95
953	2011/10/07	01	70990	101	01	03	ACESS POINT WIRELESS N TP-LINK	ACT	43,90		43,90
953	2012/09/24	01	72632	107	03	06	PROJECTOR APLIQUE DE ENCASTRAR EXTERIOR 20W 230V	ACT	128,24		128,24
954	1996/02/12	01	954	110	04	01	MESAS DE ANDAIME	ACT	36,77		36,77
954	2004/11/05	01	44150	106	02	20	CADEIRA DE INFANTARIO	ACT	14,17		14,17
954	2005/09/05	01	46276	101	02	03	SOFTWARE "A DESCOBERTA DO PORTUGUÊS (PRIMEIRAS ...)" (PRODEP III)	ACT	33,21		33,21
954	2007/12/19	01	52979	110	20	99	ENROLADOR DE MANGUEIRA	ACT	74,22		74,22
954	2008/08/27	01	57299	106	02	20	CADEIRA GIRATORIA S/ BRACOS	ACT	74,25		74,25
955	1994/12/12	01	955	110	04	01	MESAS DE ANDAIME	ACT	31,82		31,82
955	2004/11/05	01	44151	106	02	20	CADEIRA DE INFANTARIO	ACT	14,17		14,17
955	2005/09/05	01	46277	101	02	03	SOFTWARE "A DESCOBERTA DO PORTUGUÊS (PRIMEIRAS ...)" (PRODEP III)	ACT	33,21		33,21
955	2006/02/14	01	51080	106	02	99	ARMARIO METALICO	ACT	125,95		125,95
955	2007/12/05	01	52980	118	07	99	CHAVE DE DESCARGA PARA TACOGRAFO	ACT	311,32		311,32
955	2008/08/27	01	57300	106	02	20	CADEIRA GIRATORIA S/ BRACOS	ACT	74,25		74,25
955	2010/08/05	01	69042	101	01	02	COMPUTADOR PORTATIL HP	ACT	910,42		910,42
956	1994/12/12	01	956	110	04	01	MESAS DE ANDAIME	ACT	31,82		31,82
956	2004/11/05	01	44152	106	02	20	CADEIRA DE INFANTARIO	ACT	14,17		14,17
956	2005/09/05	01	46278	101	02	03	SOFTWARE "A DESCOBERTA DO PORTUGUÊS (PRIMEIRAS ...)" (PRODEP III)	ACT	33,21		33,21
Total Geral ou a Transportar .....									169.014.388,08	23.132.526,78	192.146.914,86



## MAPA DE INVENTÁRIO

Data : 2021/05/03

Ano : 2020

Pagina: 21

1

## FICHA PATRIMONIAL : 3 EQUIPAMENTO BÁSICO

Identificação dos bens							Tipo De Sit.	Valor Patrimonial	Alterações Patrimoniais	Valor Atual	
Numero Ordem	Data de Aquisição	Tipo	Nr.Inv.	Cl.	Tipo	Ben					Descrição
956	2006/02/14	01	51081	106	02	99	BANCO CORRIDO C/COSTA	ACT	431,82		431,82
956	2007/11/28	01	52981	118	08	99	PUZZLE CO CONCELHO DE PONTE DE LIMA	ACT	107,77		107,77
956	2008/08/27	01	57301	106	02	20	CADEIRA GIRATORIA S/ BRACOS	ACT	74,25		74,25
956	2010/08/09	01	69075	117	01	99	DEPOSITO INOX 500LT	ACT	1.139,53		1.139,53
956	2015/04/23	01	83007	101	02	03	MICROSOFT OFFICE HOME AND BUSINESS 2013 32/64bit PT - T5D-01755	ACT	226,88		226,88
957	1994/12/12	01	957	110	04	01	MESAS DE ANDAIME	ACT	31,82		31,82
957	2004/11/05	01	44153	106	02	20	CADEIRA DE INFANTARIO	ACT	14,17		14,17
957	2005/09/05	01	46279	101	02	03	SOFTWARE "A DESCOBERTA DO PORTUGUÊS (PRIMEIRAS ...)" (PRODEP III)	ACT	33,21		33,21
957	2006/02/14	01	51082	106	02	20	CADEIRA DE ALUNO	ACT	15,30		15,30
957	2008/08/27	01	57302	106	02	20	CADEIRA GIRATORIA S/ BRACOS	ACT	74,25		74,25
957	2020/03/04	01	95756	117	05	01	CONTENTOR POLIETILENO de 800 Lts	ACT	159,90		159,90
958	1994/12/12	01	958	110	04	01	MESAS DE ANDAIME	ACT	31,82		31,82
958	2004/11/05	01	44154	106	02	20	CADEIRA DE INFANTARIO	ACT	14,17		14,17
958	2005/09/05	01	46280	101	02	03	CONJUNTO DE 5 CD'S "CANTIGAS DE RODA" (PRODEP III)	ACT	47,55		47,55
958	2008/08/27	01	57303	106	02	20	CADEIRA GIRATORIA S/ BRACOS	ACT	74,25		74,25
958	2012/09/25	01	72637	107	03	06	PROJECTOR PS3 160W	ACT	646,80		646,80
958	2020/03/04	01	95757	117	05	01	CONTENTOR POLIETILENO de 800 Lts	ACT	159,90		159,90
959	1994/12/12	01	959	110	04	01	MESAS DE ANDAIME	ACT	31,82		31,82
959	2004/11/05	01	44155	106	02	20	CADEIRA DE INFANTARIO	ACT	14,17		14,17
959	2005/09/05	01	46281	101	02	03	CONJUNTO DE 5 CD'S "CANTIGAS DE RODA" (PRODEP III)	ACT	47,55		47,55
959	2007/12/11	01	52984	107	06	04	GRUHADOR JUNEX	ACT	1.675,16		1.675,16
959	2008/08/27	01	57304	106	02	20	CADEIRA GIRATORIA S/ BRACOS	ACT	74,25		74,25
959	2020/03/04	01	95758	117	05	01	CONTENTOR POLIETILENO de 800 Lts	ACT	159,90		159,90
960	1994/12/12	01	960	110	04	01	MESAS DE ANDAIME	ACT	31,82		31,82
960	2000/11/24	011	24305	106	02	21	CAIXA DE BLOCOS LÓGICOS	ACT	35,42		35,42
960	2004/11/05	01	44156	106	02	20	CADEIRA DE INFANTARIO	ACT	14,17		14,17
960	2005/09/05	01	46282	101	02	03	CONJUNTO DE 5 CD'S "CANTIGAS DE RODA" (PRODEP III)	ACT	47,55		47,55
960	2007/12/11	01	52985	107	06	04	GRUHADOR JUNEX	ACT	1.675,16		1.675,16
960	2008/08/27	01	57305	106	02	20	CADEIRA GIRATORIA S/ BRACOS	ACT	74,25		74,25
960	2010/08/26	01	69045	112	03	99	PILARETE	ACT	139,99		139,99
960	2020/03/04	01	95759	117	05	01	CONTENTOR POLIETILENO de 800 Lts	ACT	159,90		159,90
961	1997/03/25	01	961	110	04	01	MESAS DE ANDAIME	ACT	32,10		32,10
961	2004/11/05	01	44157	106	02	20	CADEIRA DE INFANTARIO	ACT	14,17		14,17
961	2005/09/05	01	46283	101	02	03	CONJUNTO DE 5 CD'S "CANTIGAS DE RODA" (PRODEP III)	ACT	47,55		47,55
961	2007/12/11	01	52986	107	06	04	GRUHADOR JUNEX	ACT	693,29		693,29
961	2008/08/27	01	57306	106	02	20	CADEIRA GIRATORIA S/ BRACOS	ACT	74,25		74,25
961	2010/08/26	01	69046	112	03	99	PILARETE	ACT	139,94		139,94
961	2020/03/04	01	95760	117	05	01	CONTENTOR POLIETILENO de 800 Lts	ACT	159,90		159,90
962	1997/03/25	01	962	110	04	01	MESAS DE ANDAIME	ACT	32,10		32,10
962	2004/11/05	01	44158	106	02	20	CADEIRA DE INFANTARIO	ACT	14,17		14,17
962	2005/09/05	01	46284	101	02	03	CONJUNTO DE 5 CD'S "CANTIGAS DE RODA" (PRODEP III)	ACT	47,55		47,55
962	2007/12/17	01	52987	107	01	20	MESA QUADRADA EM MADEIRA ( Mesa de Centro )	ACT	69,27		69,27
962	2008/08/27	01	57307	106	02	20	CADEIRA GIRATORIA S/ BRACOS	ACT	74,25		74,25
962	2010/08/26	01	69047	112	03	99	PILARETE	ACT	139,94		139,94
962	2020/03/04	01	95761	117	05	01	CONTENTOR POLIETILENO de 800 Lts	ACT	159,90		159,90
963	1997/03/25	01	963	110	04	01	MESAS DE ANDAIME	ACT	32,10		32,10
963	2000/11/24	011	24308	106	02	21	CAIXA DE BLOCOS LÓGICOS	ACT	8,98		8,98
Total Geral ou a Transportar .....									169.023.592,04	23.132.526,78	192.156.118,82

## FICHA PATRIMONIAL : 3 EQUIPAMENTO BÁSICO

Identificação dos bens							Tipo De Sit.	Valor Patrimonial	Alterações Patrimoniais	Valor Atual	
Numero Ordem	Data de Aquisição	Tipo	Nr.Inv.	Cl.	Tipo	Ben					Descrição
963	2004/11/05	01	44159	106	02	20	CADEIRA DE INFANTARIO	ACT	14,17	14,17	
963	2005/09/05	01	46285	101	02	03	CONJUNTO DE 5 CD'S "CANTIGAS DE RODA" (PRODEP III)	ACT	47,55	47,55	
963	2008/08/27	01	57308	106	02	20	CADEIRA GIRATORIA S/ BRACOS	ACT	74,25	74,25	
963	2010/08/26	01	69048	112	03	99	PILARETE	ACT	139,94	139,94	
963	2015/08/25	01	83014	106	03	99	SISTEMA DE MONIÇÃO IEM UHF G3 - B SENNHEISER (626-668 Mhz)	ACT	860,31	860,31	
963	2020/03/04	01	95762	117	05	01	CONTENTOR POLIETILENO de 800 Lts	ACT	159,90	159,90	
964	1997/03/25	01	964	110	04	01	MESAS DE ANDAIME	ACT	32,10	32,10	
964	2004/11/05	01	44160	106	02	20	CADEIRA DE INFANTARIO	ACT	14,17	14,17	
964	2005/09/05	01	46286	101	02	03	CONJUNTO DE 5 CD'S "CANTIGAS DE RODA" (PRODEP III)	ACT	47,55	47,55	
964	2008/08/27	01	57309	106	02	20	CADEIRA GIRATORIA S/ BRACOS	ACT	74,25	74,25	
964	2010/08/26	01	69049	112	03	99	PILARETE	ACT	139,94	139,94	
964	2020/03/04	01	95763	117	05	01	CONTENTOR POLIETILENO de 800 Lts	ACT	159,90	159,90	
965	1997/03/25	01	965	110	04	01	MESAS DE ANDAIME	ACT	32,10	32,10	
965	2000/11/24	011	24310	106	02	21	JOGOS DE LETRAS	ACT	30,68	30,68	
965	2004/11/05	01	44161	106	02	20	CADEIRA DE INFANTARIO	ACT	14,17	14,17	
965	2005/09/05	01	46287	101	02	03	CONJUNTO DE 5 CD'S "CANTIGAS DE RODA" (PRODEP III)	ACT	47,55	47,55	
965	2008/08/27	01	57310	106	02	20	CADEIRA GIRATORIA S/ BRACOS	ACT	74,25	74,25	
965	2010/08/26	01	69050	112	03	99	PILARETE	ACT	139,94	139,94	
965	2011/09/29	01	71002	111	02	99	MÁQUINA DE LAVAR À PRESSÃO K6.260 KARCHER	ACT	394,52	394,52	
965	2012/09/25	01	72644	107	03	06	LUMINÁRIA VIÁRIA MPG COM 2 MICROLED 60W 230V 4.500K sita na Avenida Antônio Feijó	ACT	400,75	400,75	
965	2020/03/04	01	95764	117	05	01	CONTENTOR POLIETILENO de 800 Lts	ACT	159,90	159,90	
966	1998/11/27	01	966	110	04	01	MESAS DE ANDAIME	ACT	29,18	29,18	
966	2004/11/05	01	44162	106	02	20	CADEIRA DE INFANTARIO	ACT	14,17	14,17	
966	2005/09/05	01	46288	101	02	03	CONJUNTO DE 5 CD'S "CANTIGAS DE RODA" (PRODEP III)	ACT	47,55	47,55	
966	2008/08/27	01	57311	106	02	20	CADEIRA AA 05	ACT	17,82	17,82	
966	2010/08/26	01	69051	112	03	99	PILARETE	ACT	139,94	139,94	
966	2011/10/04	01	71003	117	05	99	300 CONTADORES DE ÁGUA 15MM	ACT	8.125,43	8.125,43	
966	2012/09/25	01	72645	107	03	06	LUMINÁRIA VIÁRIA MPG COM 2 MICROLED 60W 230V 4.500K sita na Avenida Antônio Feijó	ACT	400,64	400,64	
966	2020/03/04	01	95765	117	05	01	CONTENTOR POLIETILENO de 800 Lts	ACT	159,90	159,90	
967	1998/11/27	01	967	110	04	01	MESAS DE ANDAIME	ACT	29,18	29,18	
967	2004/11/05	01	44163	106	02	20	CADEIRA DE INFANTARIO	ACT	14,17	14,17	
967	2005/09/05	01	46289	101	02	03	CONJUNTO DE 5 CD'S "CANTIGAS DE RODA" (PRODEP III)	ACT	47,55	47,55	
967	2008/08/27	01	57312	106	02	20	CADEIRA AA 05	ACT	17,82	17,82	
967	2010/08/26	01	69052	112	03	99	PILARETE	ACT	139,94	139,94	
967	2011/10/13	01	71004	107	03	99	LÂMPADA HQI 2000W OSRAM	ACT	261,19	261,19	
967	2012/09/25	01	72646	107	03	06	LUMINÁRIA VIÁRIA MPG COM 2 MICROLED 60W 230V 4.500K sita na Avenida Antônio Feijó	ACT	400,64	400,64	
967	2020/03/04	01	95766	117	05	01	CONTENTOR POLIETILENO de 800 Lts	ACT	159,90	159,90	
968	1998/11/27	01	968	110	04	01	MESAS DE ANDAIME	ACT	29,18	29,18	
968	2000/11/24	011	24313	106	02	21	JOGOS DE NÚMEROS	ACT	10,72	10,72	
968	2004/11/05	01	44164	106	02	20	CADEIRA DE INFANTARIO	ACT	14,17	14,17	
968	2005/09/05	01	46290	101	02	03	CONJUNTO DE 5 CD'S "CANTIGAS DE RODA" (PRODEP III)	ACT	47,55	47,55	
968	2008/08/27	01	57313	106	02	20	CADEIRA AA 05	ACT	17,82	17,82	
968	2010/08/26	01	69053	112	03	99	PILARETE	ACT	139,94	139,94	
968	2012/09/25	01	72647	107	03	06	LUMINÁRIA VIÁRIA MPG COM 2 MICROLED 60W 230V 4.500K sita na Avenida Antônio Feijó	ACT	400,64	400,64	
Total Geral ou a Transportar .....									169.037.314,97	23.132.526,78	192.169.841,75

## MAPA DE INVENTÁRIO

Data : 2021/05/03

Ano : 2020

Pagina: 21

3

## FICHA PATRIMONIAL : 3 EQUIPAMENTO BÁSICO

Identificação dos bens							Tipo De Sit.	Valor Patrimonial	Alterações Patrimoniais	Valor Atual	
Numero Ordem	Data de Aquisição	Tipo	Nr.Inv.	Cl.	Tipo	Bem					Descrição
968	2020/03/04	01	95767	117	05	01	CONTENTOR POLIETILENO de 800 Lts	ACT	159,90		159,90
969	1998/11/27	01	969	110	04	01	MESAS DE ANDAIME	ACT	29,18		29,18
969	2004/11/05	01	44165	106	02	20	CADEIRA DE INFANTARIO	ACT	14,17		14,17
969	2005/09/05	01	46291	101	02	03	CONJUNTO DE 5 CD'S "CANTIGAS DE RODA" (PRODEP III)	ACT	47,55		47,55
969	2008/08/27	01	57314	106	02	20	CADEIRA AA 05	ACT	17,82		17,82
969	2010/08/26	01	69054	112	03	99	PILARETE	ACT	139,94		139,94
969	2011/10/13	01	71006	107	03	99	LÂMPADA HQI 2000W OSRAM	ACT	261,19		261,19
969	2012/09/25	01	72648	107	03	06	LUMINÁRIA VIÁRIA MPG COM 2 MICROLED 60W 230V 4.500K sita na Avenida Antônio Feijó	ACT	400,64		400,64
969	2020/03/04	01	95768	117	05	01	CONTENTOR POLIETILENO de 800 Lts	ACT	159,90		159,90
970	1998/11/27	01	970	110	04	01	MESAS DE ANDAIME	ACT	29,18		29,18
970	2000/11/24	011	24315	106	02	21	JOGO - ABACO	ACT	16,76		16,76
970	2004/11/05	01	44166	106	02	99	MESA REDONDA DE INFANTARIO	ACT	69,01		69,01
970	2005/09/05	01	46292	101	02	03	CONJUNTO DE 5 CD'S "CANTIGAS DE RODA" (PRODEP III)	ACT	47,55		47,55
970	2008/08/27	01	57315	106	02	20	CADEIRA AA 05	ACT	17,82		17,82
970	2010/08/26	01	69055	112	03	99	PILARETE	ACT	139,94		139,94
970	2011/10/13	01	71007	107	03	99	LÂMPADA HQI 2000W OSRAM	ACT	261,19		261,19
970	2012/09/25	01	72649	107	03	06	LUMINÁRIA VIÁRIA MPG COM 2 MICROLED 60W 230V 4.500K sita na Avenida Antônio Feijó	ACT	400,64		400,64
970	2020/03/04	01	95769	117	05	01	CONTENTOR POLIETILENO de 800 Lts	ACT	159,90		159,90
971	1998/11/27	01	971	110	04	01	MESAS DE ANDAIME	ACT	29,18		29,18
971	2000/11/24	011	24316	106	02	21	RÉGUA DE QUADRO	ACT	15,96		15,96
971	2004/11/05	01	44167	106	02	99	MESA REDONDA DE INFANTARIO	ACT	69,01		69,01
971	2005/09/05	01	46293	101	02	03	CD-ROOM ENCARTA 2004 (PRODEP III)	ACT	30,25		30,25
971	2008/08/27	01	57316	106	02	20	CADEIRA AA 05	ACT	17,82		17,82
971	2010/08/26	01	69056	112	03	99	PILARETE	ACT	139,94		139,94
971	2011/09/28	01	71008	107	03	06	LUMINÁRIA DECA 100W E40	ACT	1.416,88		1.416,88
971	2012/09/25	01	72650	107	03	06	LUMINÁRIA VIÁRIA MPG COM 2 MICROLED 60W 230V 4.500K sita na Avenida Antônio Feijó	ACT	400,64		400,64
971	2020/03/04	01	95770	117	05	01	CONTENTOR POLIETILENO de 800 Lts	ACT	159,90		159,90
972	1998/11/27	01	972	110	04	01	MESAS DE ANDAIME	ACT	29,18		29,18
972	2000/11/24	011	24317	106	02	21	COMPASSO DE QUADRO	ACT	17,36		17,36
972	2004/11/05	01	44168	106	02	99	MESA RECTANGULAR DE INFANTARIO	ACT	51,30		51,30
972	2005/09/05	01	46294	101	02	03	CD-ROOM ENCARTA 2004 (PRODEP III)	ACT	30,25		30,25
972	2008/08/27	01	57317	106	02	20	CADEIRA AA 05	ACT	17,82		17,82
972	2010/08/26	01	69057	112	03	99	PILARETE	ACT	139,94		139,94
972	2012/09/25	01	72651	107	03	06	LUMINÁRIA VIÁRIA MPG COM 2 MICROLED 60W 230V 4.500K sita na Avenida Antônio Feijó	ACT	400,64		400,64
972	2020/03/04	01	95771	117	05	01	CONTENTOR POLIETILENO de 800 Lts	ACT	159,90		159,90
973	1998/11/27	01	973	110	04	01	MESAS DE ANDAIME	ACT	29,18		29,18
973	2000/11/24	011	24318	106	02	21	ESQUADRO DE QUADRO	ACT	10,48		10,48
973	2004/11/05	01	44169	106	02	99	MESA RECTANGULAR DE INFANTARIO	ACT	51,30		51,30
973	2005/09/05	01	46295	101	02	03	CD-ROOM ENCARTA 2004 (PRODEP III)	ACT	30,25		30,25
973	2008/08/27	01	57318	106	02	20	CADEIRA AA 05	ACT	17,82		17,82
973	2010/08/26	01	69058	112	03	99	PILARETE	ACT	139,94		139,94
973	2012/09/25	01	72652	107	03	06	LUMINÁRIA VIÁRIA MPG COM 2 MICROLED 60W 230V 4.500K sita na Avenida Antônio Feijó	ACT	400,64		400,64
973	2014/07/21	01	80480	112	03	03	SINAL ST14 - FIM DE OBRAS	ACT	50,29		50,29
973	2020/03/04	01	95772	117	05	01	CONTENTOR POLIETILENO de 800 Lts	ACT	159,90		159,90
Total Geral ou a Transportar .....									169.043.703,02	23.132.526,78	192.176.229,80

## FICHA PATRIMONIAL : 3 EQUIPAMENTO BÁSICO

Identificação dos bens							Tipo De Sit.	Valor Patrimonial	Alterações Patrimoniais	Valor Atual	
Numero Ordem	Data de Aquisição	Tipo	Nr.Inv.	Cl.	Tipo	Ben					Descrição
974	1998/11/27	01	974	110	04	01	MESAS DE ANDAIME	ACT	29,18		29,18
974	2000/11/24	011	24319	106	02	21	CONJUNTO DE MATERIAL CUISINAIRE	ACT	104,75		104,75
974	2004/11/05	01	44170	106	02	99	MESA MEIA LUA	ACT	48,48		48,48
974	2005/09/05	01	46296	101	02	03	CD-ROOM ENCARTA 2004 (PRODEP III)	ACT	30,25		30,25
974	2008/08/27	01	57319	106	02	20	CADEIRA AA 05	ACT	17,82		17,82
974	2010/08/26	01	69059	112	03	99	PILARETE	ACT	139,94		139,94
974	2012/09/25	01	72653	107	03	06	LUMINÁRIA VIÁRIA MPG COM 2 MICROLED 60W 230V 4.500K sita na Avenida Antônio Feijó	ACT	400,64		400,64
974	2014/08/21	01	80481	117	05	99	CONTADOR DE AGUA DE 15MM	ACT	19,85		19,85
974	2020/03/04	01	95773	117	05	01	CONTENTOR POLIETILENO de 800 Lts	ACT	159,90		159,90
975	1998/11/27	01	975	110	04	01	MESAS DE ANDAIME	ACT	29,18		29,18
975	2000/11/24	011	24320	106	02	21	PUZZLE - ESTAÇÕES DO ANO	ACT	17,46		17,46
975	2004/11/05	01	44171	106	02	99	MESA MEIA LUA	ACT	48,48		48,48
975	2005/09/05	01	46297	101	02	03	CD-ROOM ENCARTA 2004 (PRODEP III)	ACT	30,25		30,25
975	2008/08/27	01	57320	106	02	20	CADEIRA AA 05	ACT	17,82		17,82
975	2010/08/26	01	69060	112	03	99	PILARETE	ACT	139,94		139,94
975	2011/10/26	01	71012	106	03	99	LEITOR DE DVD ELTA	ACT	47,46		47,46
975	2012/09/25	01	72654	107	03	06	LUMINÁRIA VIÁRIA MPG COM 2 MICROLED 60W 230V 4.500K sita na Avenida Antônio Feijó	ACT	400,64		400,64
975	2014/08/21	01	80482	117	05	99	CONTADOR DE AGUA DE 15MM	ACT	19,85		19,85
975	2020/03/04	01	95774	117	05	01	CONTENTOR POLIETILENO de 800 Lts	ACT	159,90		159,90
976	1997/02/25	01	976	110	04	03	PILAR DE COFRAGEM (2.50X50)	ACT	273,12		273,12
976	2000/11/24	011	24321	106	02	21	PUZZLE - ESTAÇÕES DO ANO	ACT	17,46		17,46
976	2004/11/05	01	44172	106	02	99	SECRETARIAA	ACT	109,69		109,69
976	2005/09/05	01	46298	101	02	03	CD-ROOM ENCARTA 2004 (PRODEP III)	ACT	30,22		30,22
976	2008/08/27	01	57321	106	02	20	CADEIRA AA 05	ACT	17,82		17,82
976	2010/08/26	01	69061	112	03	99	PILARETE	ACT	139,94		139,94
976	2011/10/26	01	71013	101	01	99	MOTHERBOARD ASUS P5KPL-AM EPU SK775 INTEL	ACT	49,44		49,44
976	2012/09/25	01	72655	107	03	06	LUMINÁRIA VIÁRIA MPG COM 2 MICROLED 60W 230V 4.500K sita na Avenida Antônio Feijó	ACT	400,64		400,64
976	2014/08/21	01	80483	117	05	99	CONTADOR DE AGUA DE 15MM	ACT	19,85		19,85
976	2020/03/04	01	95775	117	05	01	CONTENTOR POLIETILENO de 800 Lts	ACT	159,90		159,90
977	1998/02/18	01	977	110	04	03	PILAR DE COFRAGEM (2.50X50)	ACT	268,45		268,45
977	2000/11/24	011	24322	106	02	21	PUZZLE - ESTAÇÕES DO ANO	ACT	17,46		17,46
977	2004/11/05	01	44173	106	02	99	CADEIRA WORK	ACT	65,47		65,47
977	2008/08/27	01	57322	106	02	20	CADEIRA AA 05	ACT	17,82		17,82
977	2010/08/26	01	69062	112	03	99	PILARETE	ACT	139,94		139,94
977	2011/10/27	01	71014	101	01	99	MEMÓRIA 2GB	ACT	309,56		309,56
977	2012/09/25	01	72656	107	03	06	LUMINÁRIA VIÁRIA MPG COM 2 MICROLED 60W 230V 4.500K sita na Avenida Antônio Feijó	ACT	400,64		400,64
977	2014/08/21	01	80484	117	05	99	CONTADOR DE AGUA DE 15MM	ACT	19,85		19,85
977	2020/03/04	01	95776	117	05	01	CONTENTOR POLIETILENO de 800 Lts	ACT	159,90		159,90
978	1998/02/18	01	978	110	04	03	PILAR DE COFRAGEM (2.50X50)	ACT	268,45		268,45
978	2000/11/24	011	24323	106	02	21	PUZZLE - ESTAÇÕES DO ANO	ACT	17,46		17,46
978	2004/11/05	01	44174	106	02	15	QUADRO EM LOUSANITE	ACT	66,67		66,67
978	2005/04/08	01	46300	117	01	99	CONTADOR COM CONJUNTO DE LIGAÇÃO STANDARD P/CA 15MM (Nº:4230782-4230881)	ACT	19,98		19,98
978	2008/08/27	01	57323	106	02	20	CADEIRA AA 05	ACT	17,82		17,82
978	2010/08/26	01	69063	112	03	99	PILARETE	ACT	139,94		139,94
Total Geral ou a Transportar .....									169.048.712,30	23.132.526,78	192.181.239,08

## FICHA PATRIMONIAL : 3 EQUIPAMENTO BÁSICO

Identificação dos bens							Tipo De Sit.	Valor Patrimonial	Alterações Patrimoniais	Valor Atual	
Numero Ordem	Data de Aquisição	Tipo	Nr.Inv.	Cl.	Tipo	Bem					Descrição
978	2012/09/25	01	72657	107	03	06	LUMINÁRIA VIÁRIA MPG COM 2 MICROLED 60W 230V 4.500K sita na Avenida Antônio Feijó	ACT	400,64	400,64	
978	2014/08/21	01	80485	117	05	99	CONTADOR DE AGUA DE 15MM	ACT	19,03	19,03	
978	2020/03/04	01	95777	117	05	01	CONTENTOR POLIETILENO de 800 Lts	ACT	159,90	159,90	
979	1998/09/24	01	979	110	04	03	PILAR DE COFRAGEM (50X50)	ACT	262,62	262,62	
979	2000/11/24	011	24324	106	02	03	CONJUNTO DE SÓLIDOS GEOMÉTRICOS	ACT	17,91	17,91	
979	2004/11/05	01	44175	106	02	20	CADEIRA DE INFANTARIO	ACT	14,17	14,17	
979	2005/04/08	01	46301	117	01	99	CONTADOR COM CONJUNTO DE LIGAÇÃO STANDARD P/CA 15MM (Nº:4230782-4230881)	ACT	19,98	19,98	
979	2008/08/27	01	57324	106	02	20	CADEIRA AA 05	ACT	17,82	17,82	
979	2010/08/26	01	69064	112	03	99	PILARETE	ACT	139,94	139,94	
979	2012/09/25	01	72658	107	03	06	LUMINÁRIA VIÁRIA MPG COM 2 MICROLED 60W 230V 4.500K sita na Avenida Antônio Feijó	ACT	400,64	400,64	
979	2015/11/16	01	83030	112	01	99	CAIXA ABRIGO PVC PARA EXTINTOR 6KG colocado no espaço exterior	ACT	30,15	30,15	
979	2020/03/04	01	95778	117	05	01	CONTENTOR POLIETILENO de 800 Lts	ACT	159,90	159,90	
980	1997/02/19	011	24325	107	06	99	DISCO ELÉCTRICO SIUL	ACT	37,41	37,41	
980	1998/09/24	01	980	110	04	03	PILAR DE COFRAGEM (50X50)	ACT	262,62	262,62	
980	2004/11/05	01	44176	106	02	20	CADEIRA DE INFANTARIO	ACT	14,17	14,17	
980	2005/04/08	01	46302	117	01	99	CONTADOR COM CONJUNTO DE LIGAÇÃO STANDARD P/CA 15MM (Nº:4230782-4230881)	ACT	19,98	19,98	
980	2008/08/27	01	57325	106	02	20	CADEIRA AA 05	ACT	17,82	17,82	
980	2010/08/26	01	69065	112	03	99	PILARETE	ACT	139,94	139,94	
980	2012/09/25	01	72659	107	03	06	LUMINÁRIA VIÁRIA MPG COM 2 MICROLED 60W 230V 4.500K sita na Avenida Antônio Feijó	ACT	400,64	400,64	
980	2015/11/16	01	83031	112	01	99	CAIXA ABRIGO PVC PARA EXTINTOR 6KG colocado no espaço exterior	ACT	30,13	30,13	
980	2020/03/04	01	95779	117	05	01	CONTENTOR POLIETILENO de 800 Lts	ACT	159,90	159,90	
981	1998/09/24	01	981	110	04	03	PILAR DE COFRAGEM (50X50)	ACT	262,62	262,62	
981	2004/11/05	01	44177	106	02	20	CADEIRA DE INFANTARIO	ACT	14,17	14,17	
981	2005/04/08	01	46303	117	01	99	CONTADOR COM CONJUNTO DE LIGAÇÃO STANDARD P/CA 15MM (Nº:4230782-4230881)	ACT	19,98	19,98	
981	2007/09/07	01	53006	107	02	04	TAPETE IRAN D. ALTI	ACT	1.483,59	1.483,59	
981	2008/08/27	01	57326	106	02	20	CADEIRA AA 05	ACT	17,82	17,82	
981	2010/08/26	01	69066	112	03	99	PILARETE	ACT	139,94	139,94	
981	2012/09/25	01	72660	107	03	06	LUMINÁRIA VIÁRIA MPG COM 2 MICROLED 60W 230V 4.500K sita na Avenida Antônio Feijó	ACT	400,64	400,64	
981	2014/08/21	01	80488	117	05	99	CONTADOR DE AGUA DE 15MM	ACT	19,85	19,85	
981	2015/11/16	01	83032	112	01	99	CAIXA ABRIGO PVC PARA EXTINTOR 6KG colocado no espaço exterior	ACT	30,13	30,13	
981	2020/03/04	01	95780	117	05	01	CONTENTOR POLIETILENO de 800 Lts	ACT	159,90	159,90	
982	1998/09/24	01	982	110	04	03	PILAR DE COFRAGEM (50X50)	ACT	262,62	262,62	
982	2004/11/05	01	44178	106	02	20	CADEIRA DE INFANTARIO	ACT	14,17	14,17	
982	2005/04/08	01	46304	117	01	99	CONTADOR COM CONJUNTO DE LIGAÇÃO STANDARD P/CA 15MM (Nº:4230782-4230881)	ACT	19,98	19,98	
982	2007/09/07	01	53007	107	02	04	TAPETE IRAN SHIRAZ	ACT	989,05	989,05	
982	2008/08/27	01	57327	106	02	20	CADEIRA AA 05	ACT	17,82	17,82	
982	2010/08/26	01	69067	112	03	99	PILARETE	ACT	139,94	139,94	
Total Geral ou a Transportar .....									169.055.429,83	23.132.526,78	192.187.956,61

## MAPA DE INVENTÁRIO

Data : 2021/05/03

Ano : 2020

Pagina: 21

6

## FICHA PATRIMONIAL : 3 EQUIPAMENTO BÁSICO

Identificação dos bens							Tipo De Sit.	Valor Patrimonial	Alterações Patrimoniais	Valor Atual	
Numero Ordem	Data de Aquisição	Tipo	Nr.Inv.	Cl.	Tipo	Bem					Descrição
982	2012/09/25	01	72661	107	03	06	LUMINÁRIA VIÁRIA MPG COM 2 MICROLED 60W 230V 4.500K sita na Avenida Antônio Feijó	ACT	400,64	400,64	
982	2014/08/21	01	80489	117	05	99	CONTADOR DE AGUA DE 15MM	ACT	19,85	19,85	
982	2020/03/04	01	95781	117	05	01	CONTENTOR POLIETILENO de 800 Lts	ACT	159,90	159,90	
983	1998/11/27	01	983	110	04	01	MESAS DE ANDAIME	ACT	29,18	29,18	
983	2004/11/05	01	44179	106	02	20	CADEIRA DE INFANTARIO	ACT	14,17	14,17	
983	2005/04/08	01	46305	117	01	99	CONTADOR COM CONJUNTO DE LIGAÇÃO STANDARD P/CA 15MM (Nº:4230782-4230881)	ACT	19,98	19,98	
983	2007/09/07	01	53008	107	02	04	TAPETE IRAN WOOL KAYSERI	ACT	1.881,11	1.881,11	
983	2008/08/27	01	57328	106	02	20	CADEIRA AA 05	ACT	17,82	17,82	
983	2010/08/26	01	69068	112	03	99	PILARETE	ACT	139,94	139,94	
983	2012/09/25	01	72662	107	03	06	LUMINÁRIA VIÁRIA MPG COM 2 MICROLED 60W 230V 4.500K sita na Avenida Antônio Feijó	ACT	400,64	400,64	
983	2014/08/21	01	80490	117	05	99	CONTADOR DE AGUA DE 15MM	ACT	19,85	19,85	
983	2020/03/04	01	95782	117	05	01	CONTENTOR POLIETILENO de 800 Lts	ACT	159,90	159,90	
984	1998/11/27	01	984	110	04	01	MESAS DE ANDAIME	ACT	29,18	29,18	
984	2004/11/05	01	44180	106	02	20	CADEIRA DE INFANTARIO	ACT	14,17	14,17	
984	2005/04/08	01	46306	117	01	99	CONTADOR COM CONJUNTO DE LIGAÇÃO STANDARD P/CA 15MM (Nº:4230782-4230881)	ACT	19,98	19,98	
984	2007/09/07	01	53009	107	02	04	TAPETE IRAN WOOL BELUTSCHEN	ACT	584,29	584,29	
984	2008/08/27	01	57329	106	02	20	CADEIRA AA 05	ACT	17,82	17,82	
984	2010/08/26	01	69069	112	03	99	PILARETE	ACT	139,94	139,94	
984	2012/09/25	01	72663	107	03	06	LUMINÁRIA VIÁRIA MPG COM 2 MICROLED 60W 230V 4.500K sita na Avenida Antônio Feijó	ACT	400,64	400,64	
984	2020/03/04	01	95783	117	05	01	CONTENTOR POLIETILENO de 800 Lts	ACT	159,90	159,90	
985	1998/11/27	01	985	110	04	01	MESAS DE ANDAIME	ACT	29,18	29,18	
985	2004/11/05	01	44181	106	02	20	CADEIRA DE INFANTARIO	ACT	14,17	14,17	
985	2005/04/08	01	46307	117	01	99	CONTADOR COM CONJUNTO DE LIGAÇÃO STANDARD P/CA 15MM (Nº:4230782-4230881)	ACT	19,98	19,98	
985	2007/09/04	01	53010	107	02	04	TAPETE IRAN WOOL BELUTSCHEN	ACT	584,30	584,30	
985	2008/08/27	01	57330	106	02	20	CADEIRA AA 05	ACT	17,82	17,82	
985	2009/06/25	01	62504	106	02	17	QUADRO FIXO BRANCO 1500X1200	ACT	106,73	106,73	
985	2010/08/26	01	69070	112	03	99	PILARETE	ACT	139,94	139,94	
985	2012/09/25	01	72664	107	03	06	LUMINÁRIA VIÁRIA MPG COM 2 MICROLED 60W 230V 4.500K sita na Avenida Antônio Feijó	ACT	400,64	400,64	
985	2020/03/04	01	95784	117	05	01	CONTENTOR POLIETILENO de 800 Lts	ACT	159,90	159,90	
985	2020/09/21	01	97076				DISPENSADORES álcool gel metálicos	ACT	147,60	147,60	
986	1998/11/27	01	986	110	04	01	MESAS DE ANDAIME	ACT	29,18	29,18	
986	2004/11/05	01	44182	106	02	20	CADEIRA DE INFANTARIO	ACT	14,17	14,17	
986	2005/04/08	01	46308	117	01	99	CONTADOR COM CONJUNTO DE LIGAÇÃO STANDARD P/CA 15MM (Nº:4230782-4230881)	ACT	19,98	19,98	
986	2007/09/04	01	53011	107	02	04	TAPETE IRAN WOOL BELUTSCHEN	ACT	584,30	584,30	
986	2008/08/27	01	57331	106	02	20	CADEIRA AA 05	ACT	17,82	17,82	
986	2010/08/26	01	69071	112	03	99	PILARETE	ACT	139,94	139,94	
986	2012/09/25	01	72665	107	03	06	LUMINÁRIA VIÁRIA MPG COM 4 MICROLED 160W 230V 4.500K (regulada a 150w) sita na Avenida Antônio Feijó	ACT	712,82	712,82	
986	2017/06/16	01	89367	112	03	03	SINAL ZONA G3 em chapa eletrozincada 66x82cm com tela 7 anos	ACT	54,05	54,05	
986	2020/03/04	01	95785	117	05	01	CONTENTOR POLIETILENO de 800 Lts	ACT	159,90	159,90	
Total Geral ou a Transportar .....									169.063.411,15	23.132.526,78	192.195.937,93

## FICHA PATRIMONIAL : 3 EQUIPAMENTO BÁSICO

Identificação dos bens							Tipo De Sit.	Valor Patrimonial	Alterações Patrimoniais	Valor Atual	
Numero Ordem	Data de Aquisição	Tipo	Nr.Inv.	Cl.	Tipo	Ben					Descrição
986	2020/09/21	01	97077				DISPENSADORES álcool gel metálicos	ACT	147,60	147,60	
987	1998/11/27	01	987	110	04	01	MESAS DE ANDAIME	ACT	29,18	29,18	
987	2003/11/17	01	42453	118	08	99	AQUARIO	ACT	646,62	646,62	
987	2004/11/05	01	44183	106	02	20	CADEIRA DE INFANTARIO	ACT	14,17	14,17	
987	2005/04/08	01	46309	117	01	99	CONTADOR COM CONJUNTO DE LIGAÇÃO STANDARD P/CA 15MM (Nº:4230782-4230881)	ACT	19,98	19,98	
987	2006/02/14	01	51112	106	02	99	MESA DUPLA	ACT	31,46	31,46	
987	2007/09/04	01	53012	107	02	04	TAPETE IRAN WOOL BELUTSCHEN	ACT	584,30	584,30	
987	2008/08/27	01	57332	106	02	20	CADEIRA AA 05	ACT	17,82	17,82	
987	2010/08/26	01	69072	112	03	99	PILARETE	ACT	139,94	139,94	
987	2012/09/25	01	72666	107	03	06	LUMINÁRIA VIÁRIA MPG COM 4 MICROLED 160W 230V 4.500K (regulada a 150w) sita na Avenida Antônio Feijó	ACT	712,82	712,82	
987	2020/03/04	01	95786	117	05	01	CONTENTOR POLIETILENO de 800 Lts	ACT	159,90	159,90	
987	2020/09/21	01	97078				DISPENSADORES álcool gel metálicos	ACT	147,60	147,60	
988	1998/11/27	01	988	110	04	01	MESAS DE ANDAIME	ACT	29,18	29,18	
988	2003/11/17	01	42454	118	08	99	AQUARIO	ACT	646,62	646,62	
988	2004/11/05	01	44184	106	02	20	CADEIRA DE INFANTARIO	ACT	14,17	14,17	
988	2005/04/08	01	46310	117	01	99	CONTADOR COM CONJUNTO DE LIGAÇÃO STANDARD P/CA 15MM (Nº:4230782-4230881)	ACT	19,98	19,98	
988	2007/09/04	01	53013	107	02	04	TAPETE IRAN WOOL BELUTSCHEN	ACT	584,30	584,30	
988	2008/08/27	01	57333	106	02	20	CADEIRA AA 05	ACT	17,82	17,82	
988	2010/08/26	01	69073	112	03	99	PILARETE	ACT	139,94	139,94	
988	2012/09/25	01	72667	107	03	06	LUMINÁRIA VIÁRIA MPG COM 4 MICROLED 160W 230V 4.500K (regulada a 150w) sita na Avenida Antônio Feijó	ACT	712,82	712,82	
988	2020/09/21	01	97079				DISPENSADORES álcool gel metálicos	ACT	147,60	147,60	
989	1998/11/27	01	989	110	04	01	MESAS DE ANDAIME	ACT	29,18	29,18	
989	2003/11/17	01	42455	118	08	99	AQUARIO	ACT	646,62	646,62	
989	2004/11/05	01	44185	106	02	20	CADEIRA DE INFANTARIO	ACT	14,17	14,17	
989	2005/04/08	01	46311	117	01	99	CONTADOR COM CONJUNTO DE LIGAÇÃO STANDARD P/CA 15MM (Nº:4230782-4230881)	ACT	19,98	19,98	
989	2007/09/04	01	53014	107	02	04	TAPETE IRAN WOOL BELUTSCHEN	ACT	584,29	584,29	
989	2008/08/27	01	57334	106	02	20	CADEIRA AA 05	ACT	17,82	17,82	
989	2010/08/26	01	69074	112	03	99	PILARETE	ACT	139,94	139,94	
989	2012/09/25	01	72668	107	03	06	LUMINÁRIA VIÁRIA MPG COM 4 MICROLED 160W 230V 4.500K (regulada a 150w) sita na Avenida Antônio Feijó	ACT	712,82	712,82	
989	2020/03/04	01	95788	117	05	01	CONTENTOR POLIETILENO de 800 Lts	ACT	159,90	159,90	
989	2020/09/22	01	97080				AMPLIFICADOR LD Systems HPA1	ACT	77,23	77,23	
990	1998/11/27	01	990	110	04	01	MESAS DE ANDAIME	ACT	29,18	29,18	
990	2003/11/17	01	42456	118	08	99	AQUA-TERRARIO	ACT	646,62	646,62	
990	2004/11/05	01	44186	106	02	20	CADEIRA DE INFANTARIO	ACT	14,17	14,17	
990	2005/04/08	01	46312	117	01	99	CONTADOR COM CONJUNTO DE LIGAÇÃO STANDARD P/CA 15MM (Nº:4230782-4230881)	ACT	19,98	19,98	
990	2007/09/04	01	53015	107	02	04	TAPETE IRAN WOOL BELUTSCHEN	ACT	584,29	584,29	
990	2008/08/27	01	57335	106	02	20	CADEIRA AA 05	ACT	17,82	17,82	
990	2012/09/25	01	72669	107	03	06	LUMINÁRIA VIÁRIA MPG COM 4 MICROLED 160W 230V 4.500K (regulada a 150w) sita na Avenida Antônio Feijó	ACT	712,82	712,82	
990	2020/03/04	01	95789	117	05	01	CONTENTOR POLIETILENO de 800 Lts	ACT	159,90	159,90	
990	2020/09/22	01	97081				AMPLIFICADOR LD Systems HPA1	ACT	77,25	77,25	
991	1998/11/27	01	991	110	04	01	MESAS DE ANDAIME	ACT	29,18	29,18	
Total Geral ou a Transportar .....									169.073.068,13	23.132.526,78	192.205.594,91

## MAPA DE INVENTÁRIO

Data : 2021/05/03

Ano : 2020

Pagina: 21

8

## FICHA PATRIMONIAL : 3 EQUIPAMENTO BÁSICO

Identificação dos bens							Tipo De Sit.	Valor Patrimonial	Alterações Patrimoniais	Valor Atual	
Numero Ordem	Data de Aquisição	Tipo	Nr.Inv.	Cl.	Tipo	Bem					Descrição
991	2003/11/17	01	42457	118	08	99	AQUA-TERRARIO	ACT	646,66		646,66
991	2004/11/05	01	44187	106	02	20	CADEIRA DE INFANTARIO	ACT	14,17		14,17
991	2005/04/08	01	46313	117	01	99	CONTADOR COM CONJUNTO DE LIGAÇÃO STANDARD P/CA 15MM (Nº:4230782-4230881)	ACT	19,98		19,98
991	2007/09/04	01	53016	107	02	04	TAPETE IRAN WOOL BELUTSCHEN	ACT	584,29		584,29
991	2008/08/27	01	57336	106	02	20	CADEIRA AA 05	ACT	17,82		17,82
991	2012/09/25	01	72670	107	03	06	LUMINÁRIA VIÁRIA MPG COM 4 MICROLED 160W 230V 4.500K (regulada a 150w) sita na Avenida Antônio Feijó	ACT	712,82		712,82
991	2020/03/04	01	95790	117	05	01	CONTENTOR POLIETILENO de 800 Lts	ACT	159,90		159,90
991	2020/09/22	01	97082				AMPLIFICADOR LD Systems HPA1	ACT	77,25		77,25
992	1998/11/27	01	992	110	04	01	MESAS DE ANDAIME	ACT	29,18		29,18
992	2003/11/08	01	42458	117	01	99	BALAO INOX 25LT	ACT	47,37		47,37
992	2004/11/05	01	44188	106	02	20	CADEIRA DE INFANTARIO	ACT	14,17		14,17
992	2005/04/08	01	46314	117	01	99	CONTADOR COM CONJUNTO DE LIGAÇÃO STANDARD P/CA 15MM (Nº:4230782-4230881)	ACT	19,98		19,98
992	2007/09/04	01	53017	107	02	04	TAPETE IRAN WOOL BELUTSCHEN	ACT	847,97		847,97
992	2008/08/27	01	57337	106	02	20	CADEIRA AA 05	ACT	17,82		17,82
992	2012/09/25	01	72671	107	03	06	LUMINÁRIA VIÁRIA MPG COM 4 MICROLED 160W 230V 4.500K (regulada a 150w) sita na Avenida Antônio Feijó	ACT	712,82		712,82
992	2020/03/04	01	95791	117	05	01	CONTENTOR POLIETILENO de 800 Lts	ACT	159,90		159,90
992	2020/09/22	01	97083				AMPLIFICADOR LD Systems HPA1	ACT	77,25		77,25
993	1998/11/27	01	993	110	04	01	MESAS DE ANDAIME	ACT	29,18		29,18
993	2003/11/25	01	42459	112	03	03	2 PLACAS ADICIONAIS (EXCEPTO A VIATURAS DA C.M.)-PARQUE ESTACIONAMENTO JUNTO AO P. CONCEILHO	ACT	34,34		34,34
993	2004/11/05	01	44189	106	02	20	CADEIRA DE INFANTARIO	ACT	14,17		14,17
993	2005/04/08	01	46315	117	01	99	CONTADOR COM CONJUNTO DE LIGAÇÃO STANDARD P/CA 15MM (Nº:4230782-4230881)	ACT	19,98		19,98
993	2008/08/27	01	57338	106	02	20	CADEIRA AA 05	ACT	17,82		17,82
993	2012/09/25	01	72672	107	03	06	LUMINÁRIA VIÁRIA MPG COM 4 MICROLED 160W 230V 4.500K (regulada a 150w) sita na Avenida Antônio Feijó	ACT	712,82		712,82
993	2020/03/04	01	95792	117	05	01	CONTENTOR POLIETILENO de 800 Lts	ACT	159,90		159,90
993	2020/09/22	01	97084				AUSCULTADOR Sennheiser IE 40 PRO	ACT	97,47		97,47
994	1998/11/27	01	994	110	04	01	MESAS DE ANDAIME	ACT	29,18		29,18
994	2003/11/10	01	42460	107	02	99	TAPETE SISAL COM 1.20X1.50	ACT	60,94		60,94
994	2004/11/05	01	44190	106	02	20	CADEIRA DE INFANTARIO	ACT	14,17		14,17
994	2005/04/08	01	46316	117	01	99	CONTADOR COM CONJUNTO DE LIGAÇÃO STANDARD P/CA 15MM (Nº:4230782-4230881)	ACT	19,98		19,98
994	2008/08/27	01	57339	106	02	20	CADEIRA AA 05	ACT	17,82		17,82
994	2011/11/30	01	71031	106	03	99	EMISSOR DE SINAL EM XLR/DMX	ACT	266,05		266,05
994	2012/09/25	01	72673	107	03	06	LUMINÁRIA VIÁRIA MPG COM 4 MICROLED 160W 230V 4.500K (regulada a 150w) sita na Avenida Antônio Feijó	ACT	712,82		712,82
994	2020/03/04	01	95793	117	05	01	CONTENTOR POLIETILENO de 800 Lts	ACT	159,90		159,90
994	2020/09/22	01	97085				AUSCULTADOR Sennheiser IE 40 PRO	ACT	97,48		97,48
995	1998/11/27	01	995	110	04	01	MESAS DE ANDAIME	ACT	29,18		29,18
995	2003/11/10	01	42461	107	02	99	TAPETE SISAL COM 1.20X1.50	ACT	60,94		60,94
995	2004/11/05	01	44191	106	02	20	CADEIRA DE INFANTARIO	ACT	14,17		14,17
995	2005/04/08	01	46317	117	01	99	CONTADOR COM CONJUNTO DE LIGAÇÃO STANDARD P/CA 15MM (Nº:4230782-4230881)	ACT	19,98		19,98
995	2007/09/06	01	53020	104	06	99	CARREGADOR DE PILHAS	ACT	43,35		43,35
Total Geral ou a Transportar .....									169.079.859,12	23.132.526,78	192.212.385,90



## MAPA DE INVENTÁRIO

Data : 2021/05/03

Ano : 2020

Pagina: 21

9

## FICHA PATRIMONIAL : 3 EQUIPAMENTO BÁSICO

Identificação dos bens							Tipo De Sit.	Valor Patrimonial	Alterações Patrimoniais	Valor Atual	
Numero Ordem	Data de Aquisição	Tipo	Nr.Inv.	Cl.	Tipo	Bem					Descrição
995	2008/08/27	01	57340	106	02	20	CADEIRA AA 05	ACT	17,82		17,82
995	2012/09/25	01	72674	107	03	06	LUMINÁRIA VIÁRIA MPG COM 4 MICROLED 160W 230V 4.500K (regulada a 150w) sita na Avenida Antônio Feijó	ACT	712,82		712,82
995	2020/09/22	01	97086				AUSCULTADOR Sennheiser IE 40 PRO	ACT	97,48		97,48
996	1998/11/27	01	996	110	04	01	MESAS DE ANDAIME	ACT	29,18		29,18
996	2004/11/05	01	44192	106	02	20	CADEIRA DE INFANTARIO	ACT	14,17		14,17
996	2005/04/08	01	46318	117	01	99	CONTADOR COM CONJUNTO DE LIGAÇÃO STANDARD P/CA 15MM (Nº:4230782-4230881)	ACT	19,98		19,98
996	2007/08/23	01	53021	101	01	99	UPS CHORIDE LAN PLUS	ACT	2.202,02		2.202,02
996	2008/08/27	01	57341	106	02	20	CADEIRA AA 05	ACT	17,82		17,82
996	2012/09/25	01	72675	107	03	06	LUMINÁRIA VIÁRIA MPG COM 4 MICROLED 160W 230V 4.500K (regulada a 150w) sita na Avenida Antônio Feijó	ACT	712,82		712,82
996	2017/05/15	01	89377	110	20	03	CARRO aterro - CLASSICO - roda antifuro - DIKALOFER	ACT	32,00		32,00
996	2020/09/22	01	97087				AUSCULTADOR Sennheiser IE 40 PRO	ACT	97,48		97,48
997	1998/11/27	01	997	110	04	01	MESAS DE ANDAIME	ACT	29,18		29,18
997	2004/11/05	01	44193	106	02	20	CADEIRA DE INFANTARIO	ACT	14,17		14,17
997	2005/04/08	01	46319	117	01	99	CONTADOR COM CONJUNTO DE LIGAÇÃO STANDARD P/CA 15MM (Nº:4230782-4230881)	ACT	19,98		19,98
997	2006/02/14	01	51122	106	02	20	CADEIRA ALUNO	ACT	16,10		16,10
997	2007/08/23	01	53022	101	01	01	BASTIDOR 24 US 60X60XOLIRACK	ACT	919,25		919,25
997	2008/08/27	01	57342	106	02	20	CADEIRA AA 05	ACT	17,82		17,82
997	2012/09/25	01	72676	107	03	06	LUMINÁRIA VIÁRIA MPG COM 4 MICROLED 160W 230V 4.500K (regulada a 150w) sita na Avenida Antônio Feijó	ACT	712,82		712,82
997	2017/05/15	01	89378	110	20	03	CARRO aterro - CLASSICO - roda antifuro - DIKALOFER	ACT	32,00		32,00
997	2020/09/25	01	97088				MICRONUBLIZADOR FH 2000w	ACT	1.439,10		1.439,10
998	1998/11/27	01	998	110	04	01	MESAS DE ANDAIME	ACT	29,18		29,18
998	2004/11/05	01	44194	106	02	20	CADEIRA DE INFANTARIO	ACT	14,17		14,17
998	2005/04/08	01	46320	117	01	99	CONTADOR COM CONJUNTO DE LIGAÇÃO STANDARD P/CA 15MM (Nº:4230782-4230881)	ACT	19,98		19,98
998	2007/08/23	01	53023	101	01	19	ACCESS POINT D-LINK	ACT	88,61		88,61
998	2008/08/27	01	57343	106	02	20	CADEIRA AA 05	ACT	17,82		17,82
998	2012/09/25	01	72677	107	03	06	LUMINÁRIA VIÁRIA MPG COM 4 MICROLED 160W 230V 4.500K (regulada a 150w) sita na Avenida Antônio Feijó	ACT	712,82		712,82
998	2020/09/25	01	97089				MESA escolar individual R.725 Est.Tubo Redondo Pint.Castanho 8016 Tampo 75Lx60Px68A Melm.cor M9001 OAK	ACT	53,58		53,58
999	1998/11/27	01	999	110	04	01	MESAS DE ANDAIME	ACT	29,18		29,18
999	2004/11/05	01	44195	106	02	20	CADEIRA DE INFANTARIO	ACT	14,17		14,17
999	2005/04/08	01	46321	117	01	99	CONTADOR COM CONJUNTO DE LIGAÇÃO STANDARD P/CA 15MM (Nº:4230782-4230881)	ACT	19,98		19,98
999	2007/08/23	01	53024	101	01	07	IMPRESSORA HP DJ	ACT	171,23		171,23
999	2008/08/27	01	57344	106	02	20	CADEIRA AA 05	ACT	17,82		17,82
999	2010/08/05	01	69086	107	04	15	VENTOINHA COM PÉ	ACT	24,77		24,77
999	2012/09/25	01	72678	107	03	06	LUMINÁRIA VIÁRIA MPG COM 4 MICROLED 160W 230V 4.500K (regulada a 150w) sita na Avenida Antônio Feijó	ACT	712,82		712,82
999	2020/09/25	01	97090				MESA escolar individual R.725 Est.Tubo Redondo Pint.Castanho 8016 Tampo 75Lx60Px68A Melm.cor M9001 OAK	ACT	53,44		53,44
1000	1998/11/27	01	1000	110	04	01	MESAS DE ANDAIME	ACT	29,18		29,18
1000	2003/11/07	01	42466	118	05	04	LAPIDE DE 1.10X0.45 P/ RUA DOS LIMIANOS-FREGUESIA DE ARCA	ACT	473,72		473,72
Total Geral ou a Transportar .....									169.089.495,60	23.132.526,78	192.222.022,38

## FICHA PATRIMONIAL : 3 EQUIPAMENTO BÁSICO

Identificação dos bens							Tipo De Sit.	Valor Patrimonial	Alterações Patrimoniais	Valor Atual	
Numero Ordem	Data de Aquisição	Tipo	Nr.Inv.	Cl.	Tipo	Ben					Descrição
1000	2004/11/05	01	44196	106	02	20	CADEIRA DE INFANTARIO	ACT	14,17	14,17	
1000	2005/04/08	01	46322	117	01	99	CONTADOR COM CONJUNTO DE LIGAÇÃO STANDARD P/CA 15MM (Nº:4230782-4230881)	ACT	19,98	19,98	
1000	2007/08/23	01	53025	101	01	07	IMPRESSORA BROTHER LASER	ACT	429,87	429,87	
1000	2008/08/27	01	57345	106	02	20	CADEIRA AA 05	ACT	17,82	17,82	
1000	2010/08/05	01	69087	107	04	15	VENTOINHA COM PÉ	ACT	24,79	24,79	
1000	2012/09/25	01	72679	107	03	06	LUMINÁRIA VIÁRIA MPG COM 4 MICROLED 160W 230V 4.500K (regulada a 150w) sita na Avenida António Feijó	ACT	712,82	712,82	
1000	2020/09/25	01	97091				MESA escolar individual R.725 Est.Tubo Redondo Pint.Castanho 8016 Tampo 75Lx60Px68A Melm.cor M9001 OAK	ACT	53,44	53,44	
1001	1998/11/27	01	1001	110	04	01	MESAS DE ANDAIME	ACT	29,18	29,18	
1001	2003/10/13	01	42467	107	06	04	ELEMENTO TABULEIROS SELF-SERVICE	ACT	193,99	193,99	
1001	2004/11/05	01	44197	106	02	20	CADEIRA DE INFANTARIO	ACT	14,17	14,17	
1001	2005/04/08	01	46323	117	01	99	CONTADOR COM CONJUNTO DE LIGAÇÃO STANDARD P/CA 15MM (Nº:4230782-4230881)	ACT	19,98	19,98	
1001	2008/08/27	01	57346	106	02	20	CADEIRA AA 05	ACT	17,82	17,82	
1001	2010/08/05	01	69088	107	04	15	VENTOINHA COM PÉ	ACT	24,79	24,79	
1001	2012/09/25	01	72680	107	03	06	LUMINÁRIA VIÁRIA MPG COM 4 MICROLED 160W 230V 4.500K (regulada a 150w) sita na Avenida António Feijó	ACT	712,82	712,82	
1001	2020/09/25	01	97092				MESA escolar individual R.725 Est.Tubo Redondo Pint.Castanho 8016 Tampo 75Lx60Px68A Melm.cor M9001 OAK	ACT	53,44	53,44	
1002	1998/11/27	01	1002	110	04	01	MESAS DE ANDAIME	ACT	29,18	29,18	
1002	2003/10/13	01	42468	107	06	04	ELEMENTO CAIXA PAO SELF-SERVICE	ACT	334,92	334,92	
1002	2004/11/05	01	44198	106	02	20	CADEIRA DE INFANTARIO	ACT	14,17	14,17	
1002	2005/04/08	01	46324	117	01	99	CONTADOR COM CONJUNTO DE LIGAÇÃO STANDARD P/CA 15MM (Nº:4230782-4230881)	ACT	19,98	19,98	
1002	2008/08/27	01	57347	106	02	20	CADEIRA AA 05	ACT	17,82	17,82	
1002	2010/08/05	01	69089	107	04	15	VENTOINHA COM PÉ	ACT	24,79	24,79	
1002	2012/09/25	01	72681	107	03	06	LUMINÁRIA VIÁRIA MPG COM 4 MICROLED 160W 230V 4.500K (regulada a 150w) sita na Avenida António Feijó	ACT	712,82	712,82	
1002	2020/09/25	01	97093				MESA escolar individual R.725 Est.Tubo Redondo Pint.Castanho 8016 Tampo 75Lx60Px68A Melm.cor M9001 OAK	ACT	53,44	53,44	
1003	1998/11/27	01	1003	110	04	01	MESAS DE ANDAIME	ACT	29,18	29,18	
1003	2003/10/13	01	42469	107	06	04	ELEMENTO TALHERES SELF-SERVICE	ACT	104,46	104,46	
1003	2004/11/05	01	44199	106	02	20	CADEIRA DE INFANTARIO	ACT	14,17	14,17	
1003	2005/04/08	01	46325	117	01	99	CONTADOR COM CONJUNTO DE LIGAÇÃO STANDARD P/CA 15MM (Nº:4230782-4230881)	ACT	19,98	19,98	
1003	2007/08/23	01	53028	107	05	08	ESQUENTADOR WRG	ACT	176,15	176,15	
1003	2008/08/27	01	57348	106	02	20	CADEIRA AA 05	ACT	17,82	17,82	
1003	2010/08/05	01	69090	107	04	15	VENTOINHA COM PÉ	ACT	24,79	24,79	
1003	2012/09/25	01	72682	107	03	06	LUMINÁRIA VIÁRIA MPG COM 4 MICROLED 160W 230V 4.500K (regulada a 150w) sita na Avenida António Feijó	ACT	712,82	712,82	
1003	2020/09/25	01	97094				MESA escolar individual R.725 Est.Tubo Redondo Pint.Castanho 8016 Tampo 75Lx60Px68A Melm.cor M9001 OAK	ACT	53,44	53,44	
1004	1994/10/31	01	1004	110	04	99	MÁQUINA DE CORTAR AZULEJO	ACT	189,54	189,54	
1004	2003/10/13	01	42470	107	06	04	ELEMENTO CONTROLO SELF-SERVICE C/ GAVETA	ACT	651,37	651,37	
1004	2004/11/05	01	44200	106	02	99	MESA REDONDA INFANTARIO	ACT	69,01	69,01	
1004	2005/04/08	01	46326	117	01	99	CONTADOR COM CONJUNTO DE LIGAÇÃO STANDARD P/CA 15MM (Nº:4230782-4230881)	ACT	19,98	19,98	
Total Geral ou a Transportar .....									169.095.124,51	23.132.526,78	192.227.651,29

## MAPA DE INVENTÁRIO

Data : 2021/05/03

Ano : 2020

Pagina: 22

1

## FICHA PATRIMONIAL : 3 EQUIPAMENTO BÁSICO

Identificação dos bens							Tipo De Sit.	Valor Patrimonial	Alterações Patrimoniais	Valor Atual	
Numero Ordem	Data de Aquisição	Tipo	Nr.Inv.	Cl.	Tipo	Bem					Descrição
1004	2008/08/27	01	57349	106	02	20	CADEIRA AA 05	ACT	17,82	17,82	
1004	2012/09/25	01	72683	107	03	06	LUMINÁRIA VIÁRIA MPG COM 4 MICROLED 160W 230V 4.500K (regulada a 150w) sita na Avenida Antônio Feijó	ACT	712,82	712,82	
1004	2020/09/25	01	97095				MESA escolar individual R.725 Est.Tubo Redondo Pint.Castanho 8016 Tampo 75Lx60Px68A Melm.cor M9001 OAK	ACT	53,44	53,44	
1005	1998/11/25	01	1005	110	04	99	MÁQUINA DE CORTAR AZULEJO T-S 60	ACT	159,62	159,62	
1005	2003/10/13	01	42471	107	06	04	ELEMENTO NEUTRO SELF-SERVICE (ALCADO INOX C/ 1 PRATELEIRA)	ACT	747,77	747,77	
1005	2004/11/05	01	44201	106	02	99	MESA REDONDA INFANTARIO	ACT	69,01	69,01	
1005	2005/04/08	01	46327	117	01	99	CONTADOR COM CONJUNTO DE LIGAÇÃO STANDARD P/CA 15MM (Nº:4230782-4230881)	ACT	19,98	19,98	
1005	2008/08/27	01	57350	106	02	20	CADEIRA AA 05	ACT	17,82	17,82	
1005	2012/09/25	01	72684	107	03	06	LUMINÁRIA VIÁRIA MPG COM 4 MICROLED 160W 230V 4.500K (regulada a 150w) sita na Avenida Antônio Feijó	ACT	712,82	712,82	
1005	2020/09/25	01	97096				MESA escolar individual R.725 Est.Tubo Redondo Pint.Castanho 8016 Tampo 75Lx60Px68A Melm.cor M9001 OAK	ACT	53,44	53,44	
1006	1997/11/29	01	1006	110	04	99	MÁQUINA MANUAL DE DOBRAR FERRO	ACT	74,82	74,82	
1006	2003/10/13	01	42472	107	06	04	ELEMENTO BANHO MARIA SELF SERVICE (ALCADO INOX C/ 1 PRATELEIRA)	ACT	1.914,54	1.914,54	
1006	2004/11/05	01	44202	106	02	99	MESA RECTANGULAR INFANTARIO	ACT	51,30	51,30	
1006	2005/04/08	01	46328	117	01	99	CONTADOR COM CONJUNTO DE LIGAÇÃO STANDARD P/CA 15MM (Nº:4230782-4230881)	ACT	19,98	19,98	
1006	2007/08/21	01	53031	104	06	99	CARREGADOR DE PILHAS	ACT	34,61	34,61	
1006	2008/08/27	01	57351	106	02	20	CADEIRA AA 05	ACT	17,82	17,82	
1006	2012/09/25	01	72685	107	03	06	LUMINÁRIA VIÁRIA MPG COM 4 MICROLED 160W 230V 4.500K (regulada a 150w) sita na Avenida Antônio Feijó	ACT	712,82	712,82	
1006	2020/09/25	01	97097				MESA escolar individual R.725 Est.Tubo Redondo Pint.Castanho 8016 Tampo 75Lx60Px68A Melm.cor M9001 OAK	ACT	53,44	53,44	
1007	1998/01/31	01	1007	110	04	99	BERBEQUIM	ACT	93,77	93,77	
1007	2003/10/13	01	42473	107	06	04	ELEMENTO REFRIGERADO SELF SERVICE (ALCADO INOX C/ 1 PRATELEIRA)	ACT	1.849,63	1.849,63	
1007	2004/11/05	01	44203	106	02	99	MESA RECTANGULAR INFANTARIO	ACT	51,30	51,30	
1007	2005/04/08	01	46329	117	01	99	CONTADOR COM CONJUNTO DE LIGAÇÃO STANDARD P/CA 15MM (Nº:4230782-4230881)	ACT	19,99	19,99	
1007	2007/08/23	01	53032	107	06	04	DESCACADORA DE BATATAS	ACT	1.112,99	1.112,99	
1007	2008/08/27	01	57352	106	02	20	CADEIRA AA 05	ACT	17,82	17,82	
1007	2009/06/25	01	62526	106	02	17	QUADRO FIXO BRANCO 1500X1200	ACT	106,70	106,70	
1007	2010/08/13	01	69122	110	20	99	CINTA DE CARGA	ACT	64,43	64,43	
1007	2012/09/25	01	72686	107	03	99	BRAÇO GALVANIZADO 1000MM sito na Avenida Antônio Feijó	ACT	90,19	90,19	
1007	2020/09/25	01	97098				MESA escolar individual R.725 Est.Tubo Redondo Pint.Castanho 8016 Tampo 75Lx60Px68A Melm.cor M9001 OAK	ACT	53,44	53,44	
1008	1997/11/27	01	1008	110	04	14	ESCORAS METÁLICAS 1.70 A 3M	ACT	12,26	12,26	
1008	2003/10/13	01	42474	107	06	03	KIT VIDRO FRONTAL	ACT	41,45	41,45	
1008	2004/11/05	01	44204	106	02	99	MESA MEIA LUA	ACT	48,48	48,48	
1008	2005/04/08	01	46330	117	01	99	CONTADOR COM CONJUNTO DE LIGAÇÃO STANDARD P/CA 15MM (Nº:4230782-4230881)	ACT	19,98	19,98	
1008	2007/08/22	01	53033	110	15	99	PISTOLA PR AGARFOS	ACT	143,69	143,69	
1008	2008/08/27	01	57353	106	02	20	CADEIRA AA 05	ACT	17,82	17,82	
Total Geral ou a Transportar .....									169.104.312,32	23.132.526,78	192.236.839,10

## MAPA DE INVENTÁRIO

Data : 2021/05/03

Ano : 2020

Pagina: 22

2

## FICHA PATRIMONIAL : 3 EQUIPAMENTO BÁSICO

Identificação dos bens							Tipo De Sit.	Valor Patrimonial	Alterações Patrimoniais	Valor Atual	
Numero Ordem	Data de Aquisição	Tipo	Nr.Inv.	Cl.	Tipo	Bem					Descrição
1008	2012/08/28	01	72687	107	03	06	LUMINÁRIA VIÁRIA MPG COM 2 MICROLED 60W 230V 4.500K sita na Avenida Antonio Feijó	ACT	402,62	402,62	
1008	2020/09/25	01	97099				MESA escolar individual R.725 Est.Tubo Redondo Pint.Castanho 8016 Tampo 75Lx60Px68A Melm.cor M9001 OAK	ACT	53,44	53,44	
1009	1997/11/27	01	1009	110	04	14	ESCORAS METÁLICAS 1.70 A 3M	ACT	12,26	12,26	
1009	2003/10/13	01	42475	107	06	04	PLANO DESLIZANTE SELF SERVICE	ACT	106,11	106,11	
1009	2004/11/05	01	44205	106	02	99	MESA MEIA LUA	ACT	48,48	48,48	
1009	2005/04/08	01	46331	117	01	99	CONTADOR COM CONJUNTO DE LIGAÇÃO STANDARD P/CA 15MM (Nº:4230782-4230881)	ACT	19,98	19,98	
1009	2007/06/04	01	53034	109	01	99	CORTA RELVA HONDA	ACT	1.424,91	1.424,91	
1009	2008/08/27	01	57354	106	02	20	CADEIRA AA 05	ACT	17,82	17,82	
1009	2010/08/16	01	69111	101	01	99	MEMÓRIA DE 2GB PARA DC7700	ACT	56,44	56,44	
1009	2017/08/30	01	89390	101	01	99	UPS APC 1000VA 2U RACK	ACT	535,05	535,05	
1009	2020/09/25	01	97100				MESA escolar individual R.725 Est.Tubo Redondo Pint.Castanho 8016 Tampo 75Lx60Px68A Melm.cor M9001 OAK	ACT	53,44	53,44	
1010	1997/11/27	01	1010	110	04	14	ESCORAS METÁLICAS 1.70 A 3M	ACT	12,26	12,26	
1010	2003/10/13	01	42476	107	06	04	PLANO DESLIZANTE SELF SERVICE	ACT	106,11	106,11	
1010	2004/11/05	01	44206	106	02	99	SECRETARIA	ACT	109,69	109,69	
1010	2005/04/08	01	46332	117	01	99	CONTADOR COM CONJUNTO DE LIGAÇÃO STANDARD P/CA 15MM (Nº:4230782-4230881)	ACT	19,98	19,98	
1010	2007/03/30	01	53035	112	03	03	SINAL PRE SINALIZAÇÃO COM LIMITE 40KM HORA	ACT	229,90	229,90	
1010	2008/08/27	01	57355	106	02	20	CADEIRA AA 05	ACT	17,82	17,82	
1010	2020/09/25	01	97101				MESA escolar individual R.725 Est.Tubo Redondo Pint.Castanho 8016 Tampo 75Lx60Px68A Melm.cor M9001 OAK	ACT	53,44	53,44	
1011	1997/11/27	01	1011	110	04	14	ESCORAS METÁLICAS 1.70 A 3M	ACT	12,26	12,26	
1011	2003/10/13	01	42477	107	06	04	PLANO DESLIZANTE SELF SERVICE	ACT	106,11	106,11	
1011	2004/11/05	01	44207	106	02	99	CADEIRA WORK	ACT	65,47	65,47	
1011	2005/04/08	01	46333	117	01	99	CONTADOR COM CONJUNTO DE LIGAÇÃO STANDARD P/CA 15MM (Nº:4230782-4230881)	ACT	19,98	19,98	
1011	2007/03/30	01	53036	112	03	03	SINAL PRE SINALIZAÇÃO COM LIMITE 40KM HORA	ACT	229,90	229,90	
1011	2008/08/27	01	57356	106	02	20	CADEIRA AA 05	ACT	17,82	17,82	
1011	2011/11/23	01	71048	117	05	01	CONTENTOR EM POLIETILENO 1100LT	ACT	224,99	224,99	
1011	2020/09/25	01	97102				MESA escolar individual R.725 Est.Tubo Redondo Pint.Castanho 8016 Tampo 75Lx60Px68A Melm.cor M9001 OAK	ACT	53,44	53,44	
1012	1997/11/27	01	1012	110	04	14	ESCORAS METÁLICAS 1.70 A 3M	ACT	12,26	12,26	
1012	2003/10/13	01	42478	107	06	04	PLANO DESLIZANTE SELF SERVICE	ACT	87,88	87,88	
1012	2004/11/05	01	44208	106	02	15	QUADRO LOUSANITE	ACT	66,67	66,67	
1012	2005/04/08	01	46334	117	01	99	CONTADOR COM CONJUNTO DE LIGAÇÃO STANDARD P/CA 15MM (Nº:4230782-4230881)	ACT	19,98	19,98	
1012	2007/03/30	01	53037	112	03	03	SINAL PRE SINALIZAÇÃO COM LIMITE 40KM HORA	ACT	229,90	229,90	
1012	2008/08/27	01	57357	106	02	20	CADEIRA AA 05	ACT	17,82	17,82	
1012	2020/09/25	01	97103				MESA escolar individual R.725 Est.Tubo Redondo Pint.Castanho 8016 Tampo 75Lx60Px68A Melm.cor M9001 OAK	ACT	53,44	53,44	
1013	1997/11/27	01	1013	110	04	14	ESCORAS METÁLICAS 1.70 A 3M	ACT	12,26	12,26	
1013	2003/10/13	01	42479	107	06	04	PRATELEIRA EM ACO INOX LISA	ACT	148,39	148,39	
1013	2004/11/05	01	44209	106	02	20	CADEIRA DE INFANTARIO	ACT	14,17	14,17	
1013	2005/04/08	01	46335	117	01	99	CONTADOR COM CONJUNTO DE LIGAÇÃO STANDARD P/CA 15MM (Nº:4230782-4230881)	ACT	19,98	19,98	
1013	2007/03/30	01	53038	112	03	03	SINAL PRE SINALIZAÇÃO COM LIMITE 40KM HORA	ACT	229,90	229,90	
Total Geral ou a Transportar .....									169.109.234,69	23.132.526,78	192.241.761,47

## FICHA PATRIMONIAL : 3 EQUIPAMENTO BÁSICO

Identificação dos bens							Tipo De Sit.	Valor Patrimonial	Alterações Patrimoniais	Valor Atual	
Numero Ordem	Data de Aquisição	Tipo	Nr.Inv.	Cl.	Tipo	Ben					Descrição
1013	2008/08/27	01	57358	106	02	20	CADEIRA AA 05	ACT	17,82	17,82	
1013	2020/09/25	01	97104				MESA escolar individual R.725 Est.Tubo Redondo Pint.Castanho 8016 Tampo 75Lx60Px68A Melm.cor M9001 OAK	ACT	53,44	53,44	
1014	1997/11/27	01	1014	110	04	14	ESCORAS METÁLICAS 1.70 A 3M	ACT	12,26	12,26	
1014	2003/10/13	01	42480	107	06	04	PRATELEIRA EM ACO INOX LISA	ACT	89,06	89,06	
1014	2004/11/05	01	44210	106	02	20	CADEIRA DE INFANTARIO	ACT	14,17	14,17	
1014	2005/04/08	01	46336	117	01	99	CONTADOR COM CONJUNTO DE LIGAÇÃO STANDARD P/CA 15MM (Nº:4230782-4230881)	ACT	19,98	19,98	
1014	2007/03/30	01	53039	112	03	03	SINAL PRE SINALIZAÇÃO COM LIMITE 40XM HORA	ACT	229,90	229,90	
1014	2008/08/27	01	57359	106	02	20	CADEIRA AA 05	ACT	17,82	17,82	
1014	2020/09/25	01	97105				MESA escolar individual R.725 Est.Tubo Redondo Pint.Castanho 8016 Tampo 75Lx60Px68A Melm.cor M9001 OAK	ACT	53,44	53,44	
1015	1997/11/27	01	1015	110	04	14	ESCORAS METÁLICAS 1.70 A 3M	ACT	12,26	12,26	
1015	2003/10/13	01	42481	107	06	04	APANHA FUMOS CENTRAL	ACT	1.420,21	1.420,21	
1015	2004/11/05	01	44211	106	02	20	CADEIRA DE INFANTARIO	ACT	14,17	14,17	
1015	2005/04/08	01	46337	117	01	99	CONTADOR COM CONJUNTO DE LIGAÇÃO STANDARD P/CA 15MM (Nº:4230782-4230881)	ACT	19,98	19,98	
1015	2007/03/30	01	53040	112	03	03	SINAL PRE SINALIZAÇÃO COM LIMITE 40XM HORA	ACT	229,90	229,90	
1015	2008/08/27	01	57360	106	02	20	CADEIRA AA 05	ACT	17,82	17,82	
1015	2020/09/25	01	97106				MESA escolar individual R.725 Est.Tubo Redondo Pint.Castanho 8016 Tampo 75Lx60Px68A Melm.cor M9001 OAK	ACT	53,44	53,44	
1016	1997/11/27	01	1016	110	04	14	ESCORAS METÁLICAS 1.70 A 3M	ACT	12,26	12,26	
1016	2003/10/13	01	42482	107	06	05	BANCADA DE APOIO C/ REBAIXA FRIT.	ACT	251,42	251,42	
1016	2004/11/05	01	44212	106	02	20	CADEIRA DE INFANTARIO	ACT	14,17	14,17	
1016	2005/04/08	01	46338	117	01	99	CONTADOR COM CONJUNTO DE LIGAÇÃO STANDARD P/CA 15MM (Nº:4230782-4230881)	ACT	19,98	19,98	
1016	2007/03/30	01	53041	112	03	03	SINAL PRE SINALIZAÇÃO COM LIMITE 40XM HORA	ACT	229,90	229,90	
1016	2008/08/27	01	57361	106	02	20	CADEIRA AA 05	ACT	17,82	17,82	
1016	2020/09/25	01	97107				MESA escolar individual R.725 Est.Tubo Redondo Pint.Castanho 8016 Tampo 75Lx60Px68A Melm.cor M9001 OAK	ACT	53,44	53,44	
1017	1997/11/27	01	1017	110	04	14	ESCORAS METÁLICAS 1.70 A 3M	ACT	12,26	12,26	
1017	2003/10/13	01	42483	107	06	05	BANCADA DE APOIO T-2 C/ 2 GAVETAS	ACT	594,87	594,87	
1017	2004/11/05	01	44213	106	02	20	CADEIRA DE INFANTARIO	ACT	14,17	14,17	
1017	2005/04/08	01	46339	117	01	99	CONTADOR COM CONJUNTO DE LIGAÇÃO STANDARD P/CA 15MM (Nº:4230782-4230881)	ACT	19,98	19,98	
1017	2006/02/14	01	51142	106	02	99	ARMARIO METALICO	ACT	125,95	125,95	
1017	2007/03/30	01	53042	112	03	03	SINAL PRE SINALIZAÇÃO COM LIMITE 40XM HORA	ACT	229,90	229,90	
1017	2008/08/27	01	57362	106	02	20	CADEIRA AA 05	ACT	17,82	17,82	
1017	2011/11/11	01	71054	112	03	99	PLACA EM INOX	ACT	462,16	462,16	
1017	2020/09/25	01	97108				MESA escolar individual R.725 Est.Tubo Redondo Pint.Castanho 8016 Tampo 75Lx60Px68A Melm.cor M9001 OAK	ACT	53,44	53,44	
1018	1997/11/27	01	1018	110	04	14	ESCORAS METÁLICAS 1.70 A 3M	ACT	12,26	12,26	
1018	2003/10/13	01	42484	107	06	05	BANCADA RAMPA (ENTRADA DE LOUCA)	ACT	277,73	277,73	
1018	2004/11/05	01	44214	106	02	20	CADEIRA DE INFANTARIO	ACT	14,17	14,17	
1018	2005/04/08	01	46340	117	01	99	CONTADOR COM CONJUNTO DE LIGAÇÃO STANDARD P/CA 15MM (Nº:4230782-4230881)	ACT	19,98	19,98	
1018	2006/05/02	01	51143	106	01	99	XILOFONE COMPOSTO POR TRES TANQUES	ACT	4.655,09	4.655,09	
1018	2007/03/30	01	53043	112	03	03	SINAL PRE SINALIZAÇÃO COM LIMITE 40XM HORA	ACT	229,90	229,90	
1018	2008/08/27	01	57363	106	02	20	CADEIRA AA 05	ACT	17,82	17,82	
Total Geral ou a Transportar .....									169.118.866,85	23.132.526,78	192.251.393,63

## MAPA DE INVENTÁRIO

## FICHA PATRIMONIAL : 3 EQUIPAMENTO BÁSICO

Identificação dos bens							Tipo De Sit.	Valor Patrimonial	Alterações Patrimoniais	Valor Atual	
Numero Ordem	Data de Aquisição	Tipo	Nr.Inv.	Cl.	Tipo	Bem					Descrição
1018	2020/09/25	01	97109				MESA escolar individual R.725 Est.Tubo Redondo Pint.Castanho 8016 Tampo 75Lx60Px68A Melm.cor M9001 OAK	ACT	53,44		53,44
1019	1997/11/27	01	1019	110	04	14	ESCORAS METÁLICAS 1.70 A 3M	ACT	12,26		12,26
1019	2003/10/13	01	42485	107	06	05	BANCADA RAMPA C/ PIO	ACT	736,04		736,04
1019	2004/11/05	01	44215	106	02	20	CADEIRA DE INFANTARIO	ACT	14,17		14,17
1019	2005/04/08	01	46341	117	01	99	CONTADOR COM CONJUNTO DE LIGAÇÃO STANDARD P/CA 15MM (Nº:4230782-4230881)	ACT	19,98		19,98
1019	2007/03/30	01	53044	112	03	03	SINAL PRE SINALIZAÇÃO COM LIMITE 40XM HORA	ACT	229,90		229,90
1019	2008/08/27	01	57364	106	02	20	CADEIRA AA 05	ACT	17,82		17,82
1019	2011/11/30	01	71056	112	03	03	SINAL COMPLEMENTAR BAIJA DIRECIONAL	ACT	107,61		107,61
1019	2020/09/25	01	97110				MESA escolar individual R.725 Est.Tubo Redondo Pint.Castanho 8016 Tampo 75Lx60Px68A Melm.cor M9001 OAK	ACT	53,44		53,44
1020	1997/11/27	01	1020	110	04	14	ESCORAS METÁLICAS 1.70 A 3M	ACT	12,26		12,26
1020	2003/10/13	01	42486	107	06	05	BANCADA DE APOIO	ACT	503,85		503,85
1020	2004/11/05	01	44216	106	02	20	CADEIRA DE INFANTARIO	ACT	14,17		14,17
1020	2005/04/08	01	46342	117	01	99	CONTADOR COM CONJUNTO DE LIGAÇÃO STANDARD P/CA 15MM (Nº:4230782-4230881)	ACT	19,98		19,98
1020	2007/03/30	01	53045	112	03	03	SINAL PRE SINALIZAÇÃO COM LIMITE 40XM HORA	ACT	229,90		229,90
1020	2008/08/27	01	57365	106	02	20	CADEIRA AA 05	ACT	17,82		17,82
1020	2010/08/25	01	69098	107	09	99	DISPENSADOR ENCASTRÁVEL DE SABONETE	ACT	125,92		125,92
1020	2020/09/25	01	97111				MESA escolar individual R.725 Est.Tubo Redondo Pint.Castanho 8016 Tampo 75Lx60Px68A Melm.cor M9001 OAK	ACT	53,44		53,44
1021	1997/11/27	01	1021	110	04	14	ESCORAS METÁLICAS 1.70 A 3M	ACT	12,26		12,26
1021	2003/10/13	01	42487	107	06	05	BANCADA DE APOIO (T-2 + 2 PORTAS)	ACT	881,45		881,45
1021	2004/11/05	01	44217	106	02	20	CADEIRA DE INFANTARIO	ACT	14,17		14,17
1021	2005/04/08	01	46343	117	01	99	CONTADOR COM CONJUNTO DE LIGAÇÃO STANDARD P/CA 15MM (Nº:4230782-4230881)	ACT	19,98		19,98
1021	2006/02/15	01	51146	110	04	99	GARIBALDE	ACT	168,52		168,52
1021	2007/03/30	01	53046	112	03	03	SINAL PRE SINALIZAÇÃO COM LIMITE 40XM HORA	ACT	229,90		229,90
1021	2008/08/27	01	57366	106	02	20	CADEIRA AA 05	ACT	17,82		17,82
1021	2010/08/25	01	69099	107	09	99	DISPENSADOR ENCASTRÁVEL DE SABONETE	ACT	125,95		125,95
1021	2015/09/02	01	83072	118	05	04	PLACA EM INOX GRAVADA 40x25cm PARA INAUGURAÇÃO	ACT	193,11		193,11
1021	2020/09/25	01	97112				MESA escolar individual R.725 Est.Tubo Redondo Pint.Castanho 8016 Tampo 75Lx60Px68A Melm.cor M9001 OAK	ACT	53,44		53,44
1022	1997/11/27	01	1022	110	04	14	ESCORAS METÁLICAS 1.70 A 3M	ACT	12,26		12,26
1022	2003/10/13	01	42488	107	06	05	LAVADOURO SIMPLES	ACT	606,59		606,59
1022	2004/11/05	01	44218	106	02	20	CADEIRA DE INFANTARIO	ACT	14,17		14,17
1022	2005/04/08	01	46344	117	01	99	CONTADOR COM CONJUNTO DE LIGAÇÃO STANDARD P/CA 15MM (Nº:4230782-4230881)	ACT	19,98		19,98
1022	2006/12/14	01	51147	202	09	01	TRACTOR DEUTZ-FAHR AGROLUX MATRÍCULA: 97-CI-57	ACT	27.875,26		27.875,26
1022	2007/03/30	01	53047	112	03	03	SINAL PRE SINALIZAÇÃO COM LIMITE 40XM HORA	ACT	229,90		229,90
1022	2008/08/27	01	57367	106	02	20	CADEIRA AA 05	ACT	17,82		17,82
1022	2010/08/25	01	69100	107	09	99	DISPENSADOR ENCASTRÁVEL DE SABONETE	ACT	125,95		125,95
1022	2020/09/25	01	97113				MESA escolar individual R.725 Est.Tubo Redondo Pint.Castanho 8016 Tampo 75Lx60Px68A Melm.cor M9001 OAK	ACT	53,44		53,44
1023	1997/11/27	01	1023	110	04	14	ESCORAS METÁLICAS 1.70 A 3M	ACT	12,26		12,26
1023	2003/10/13	01	42489	107	06	04	BANCADA DE APOIO T-2	ACT	136,06		136,06
1023	2004/11/05	01	44219	106	02	20	CADEIRA DE INFANTARIO	ACT	14,17		14,17
Total Geral ou a Transportar .....									169.151.923,31	23.132.526,78	192.284.450,09

## FICHA PATRIMONIAL : 3 EQUIPAMENTO BÁSICO

Identificação dos bens							Tipo De Sit.	Valor Patrimonial	Alterações Patrimoniais	Valor Atual	
Numero Ordem	Data de Aquisição	Tipo	Nr.Inv.	Cl.	Tipo	Bem					Descrição
1023	2005/04/08	01	46345	117	01	99	CONTADOR COM CONJUNTO DE LIGAÇÃO STANDARD P/CA 15MM (Nº:4230782-4230881)	ACT	19,98	19,98	
1023	2006/08/29	01	51148	107	04	15	VENTOINHA COM PÉ	ACT	24,78	24,78	
1023	2007/03/30	01	53048	112	03	03	SINAL PRE SINALIZAÇÃO COM LIMITE 40KM HORA	ACT	229,90	229,90	
1023	2008/08/27	01	57368	106	02	20	CADEIRA AA 05	ACT	17,82	17,82	
1023	2010/08/25	01	69101	107	09	99	DISPENSADOR ENCASTRAVEL DE SABONETE	ACT	125,95	125,95	
1023	2020/09/25	01	97114				MESA escolar individual R.725 Est.Tubo Redondo Pint.Castanho 8016 Tampo 75Lx60Px68A Melm.cor M9001 OAK	ACT	53,44	53,44	
1024	1997/11/27	01	1024	110	04	14	ESCORAS METÁLICAS 1.70 A 3M	ACT	12,26	12,26	
1024	2003/10/13	01	42490	107	06	05	LAVADOURO DUPLO	ACT	738,74	738,74	
1024	2004/11/05	01	44220	106	02	20	CADEIRA DE INFANTARIO	ACT	14,17	14,17	
1024	2005/04/08	01	46346	117	01	99	CONTADOR COM CONJUNTO DE LIGAÇÃO STANDARD P/CA 15MM (Nº:4230782-4230881)	ACT	19,98	19,98	
1024	2006/10/23	01	51149	106	03	99	ALTIFALANTE TOA / TRANSFORMADOR	ACT	422,74	422,74	
1024	2007/03/30	01	53049	112	03	03	SINAL PRE SINALIZAÇÃO COM LIMITE 40KM HORA	ACT	229,90	229,90	
1024	2008/08/27	01	57369	106	02	20	CADEIRA AA 05	ACT	17,82	17,82	
1024	2010/08/25	01	69102	107	09	99	DISPENSADOR ENCASTRAVEL DE SABONETE	ACT	125,95	125,95	
1024	2015/09/08	01	83075	101	02	04	PLATAFORMA DE COLABORAÇÃO interna c/circulação digital dos documentos,atendimento municipal e PLATAFORMA DE SERVIÇOS on-line c/integração c/o BackOffice SIGMA e c/o Balcão do Empreendedor-Funcionalidade de workflow,arquivo documental e atendimento municip	ACT	32.757,98	32.757,98	
1024	2020/09/25	01	97115				MESA escolar individual R.725 Est.Tubo Redondo Pint.Castanho 8016 Tampo 75Lx60Px68A Melm.cor M9001 OAK	ACT	53,44	53,44	
1025	1997/11/27	01	1025	110	04	14	ESCORAS METÁLICAS 1.70 A 3M	ACT	12,26	12,26	
1025	2003/10/13	01	42491	107	06	04	MAQUINA LAVAR PRATOS "D.I.H.R"	ACT	2.489,75	2.489,75	
1025	2004/11/05	01	44221	106	02	20	CADEIRA DE INFANTARIO	ACT	14,17	14,17	
1025	2005/04/08	01	46347	117	01	99	CONTADOR COM CONJUNTO DE LIGAÇÃO STANDARD P/CA 15MM (Nº:4230782-4230881)	ACT	19,98	19,98	
1025	2006/10/23	01	51150	106	03	99	ALTIFALANTE TOA / TRANSFORMADOR	ACT	422,74	422,74	
1025	2007/03/30	01	53050	112	03	03	SINAL PRE SINALIZAÇÃO COM LIMITE 40KM HORA	ACT	229,90	229,90	
1025	2008/08/27	01	57370	106	02	20	CADEIRA AA 05	ACT	17,82	17,82	
1025	2010/08/25	01	69103	107	09	99	DISPENSADOR ENCASTRAVEL DE SABONETE	ACT	125,95	125,95	
1025	2020/09/25	01	97116				MESA escolar individual R.725 Est.Tubo Redondo Pint.Castanho 8016 Tampo 75Lx60Px68A Melm.cor M9001 OAK	ACT	53,44	53,44	
1026	1997/11/27	01	1026	110	04	14	ESCORAS METÁLICAS 1.70 A 3M	ACT	12,26	12,26	
1026	2003/10/13	01	42492	107	06	03	FOGO INDUSTRIAL JUNEX	ACT	2.356,16	2.356,16	
1026	2004/11/05	01	44222	106	02	20	CADEIRA DE INFANTARIO	ACT	14,17	14,17	
1026	2005/04/08	01	46348	117	01	99	CONTADOR COM CONJUNTO DE LIGAÇÃO STANDARD P/CA 15MM (Nº:4230782-4230881)	ACT	19,98	19,98	
1026	2007/03/30	01	53051	112	03	03	SINAL PRE SINALIZAÇÃO COM LIMITE 40KM HORA	ACT	229,90	229,90	
1026	2008/08/27	01	57371	106	02	20	CADEIRA AA 05	ACT	17,82	17,82	
1026	2010/08/25	01	69104	107	09	99	DISPENSADOR ENCASTRAVEL DE SABONETE	ACT	125,95	125,95	
1026	2020/09/25	01	97117				MESA escolar individual R.725 Est.Tubo Redondo Pint.Castanho 8016 Tampo 75Lx60Px68A Melm.cor M9001 OAK	ACT	53,44	53,44	
1027	1997/11/27	01	1027	110	04	14	ESCORAS METÁLICAS 1.70 A 3M	ACT	12,26	12,26	
1027	2003/10/13	01	42493	107	06	02	ARMARIO DE CONSERVACAO "AF-1500"	ACT	1.642,98	1.642,98	
1027	2004/11/05	01	44223	106	02	20	CADEIRA DE INFANTARIO	ACT	14,17	14,17	
Total Geral ou a Transportar .....									169.194.673,26	23.132.526,78	192.327.200,04

## MAPA DE INVENTÁRIO

Data : 2021/05/03

Ano : 2020

Pagina: 22

6

## FICHA PATRIMONIAL : 3 EQUIPAMENTO BÁSICO

Identificação dos bens							Tipo De Sit.	Valor Patrimonial	Alterações Patrimoniais	Valor Atual	
Numero Ordem	Data de Aquisição	Tipo	Nr.Inv.	Cl.	Tipo	Ben					Descrição
1027	2005/04/08	01	46349	117	01	99	CONTADOR COM CONJUNTO DE LIGAÇÃO STANDARD P/CA 15MM (Nº:4230782-4230881)	ACT	19,98	19,98	
1027	2007/03/30	01	53052	112	03	03	SINAL PRE SINALIZAÇÃO COM LIMITE 40KM HORA	ACT	229,90	229,90	
1027	2008/08/27	01	57372	106	02	20	CADEIRA AA 05	ACT	17,82	17,82	
1027	2010/08/25	01	69105	107	09	99	DISPENSADOR ENCASTRÁVEL DE SABONETE	ACT	125,95	125,95	
1027	2020/09/25	01	97118				MESA escolar individual R.725 Est.Tubo Redondo Pint.Castanho 8016 Tampo 75Lx60Px68A Melm.cor M9001 OAK	ACT	53,44	53,44	
1028	1997/11/27	01	1028	110	04	14	ESCORAS METÁLICAS 1.70 A 3M	ACT	12,26	12,26	
1028	2003/10/13	01	42494	107	06	99	TORNEIRA BANCADA (C/ BICA+DUCHE MOLA)	ACT	272,15	272,15	
1028	2004/11/05	01	44224	106	02	20	CADEIRA DE INFANTARIO	ACT	14,17	14,17	
1028	2005/04/08	01	46350	117	01	99	CONTADOR COM CONJUNTO DE LIGAÇÃO STANDARD P/CA 15MM (Nº:4230782-4230881)	ACT	19,98	19,98	
1028	2007/03/30	01	53053	112	03	03	SINAL PRE SINALIZAÇÃO COM LIMITE 40KM HORA	ACT	229,90	229,90	
1028	2008/08/27	01	57373	106	02	20	CADEIRA AA 05	ACT	17,82	17,82	
1028	2010/08/25	01	69106	107	09	99	DISPENSADOR ENCASTRÁVEL DE SABONETE	ACT	125,95	125,95	
1028	2017/06/26	01	89409	106	03	01	AMPLIFICADOR 4X700W 10D-DB	ACT	4.674,00	4.674,00	
1028	2020/09/25	01	97119				MESA escolar individual R.725 Est.Tubo Redondo Pint.Castanho 8016 Tampo 75Lx60Px68A Melm.cor M9001 OAK	ACT	53,44	53,44	
1029	1997/11/27	01	1029	110	04	14	ESCORAS METÁLICAS 1.70 A 3M	ACT	12,26	12,26	
1029	2003/10/13	01	42495	107	06	99	TORNEIRA BANCADA MONO-BANDAÇA EXTENSIVEL	ACT	100,67	100,67	
1029	2004/11/05	01	44225	106	02	20	CADEIRA DE INFANTARIO	ACT	14,17	14,17	
1029	2005/04/08	01	46351	117	01	99	CONTADOR COM CONJUNTO DE LIGAÇÃO STANDARD P/CA 15MM (Nº:4230782-4230881)	ACT	19,98	19,98	
1029	2007/03/30	01	53054	112	03	03	SINAL PRE SINALIZAÇÃO COM LIMITE 40KM HORA	ACT	229,90	229,90	
1029	2008/08/27	01	57374	106	02	20	CADEIRA AA 05	ACT	17,82	17,82	
1029	2010/08/25	01	69107	107	09	99	DISPENSADOR ENCASTRÁVEL DE SABONETE	ACT	125,95	125,95	
1029	2020/09/25	01	97120				MESA escolar individual R.725 Est.Tubo Redondo Pint.Castanho 8016 Tampo 75Lx60Px68A Melm.cor M9001 OAK	ACT	53,44	53,44	
1030	1997/11/27	01	1030	110	04	14	ESCORAS METÁLICAS 1.70 A 3M	ACT	12,26	12,26	
1030	2003/10/13	01	42496	107	06	99	TORNEIRA PEDAL HORIZONTAL	ACT	80,77	80,77	
1030	2004/11/05	01	44226	106	02	20	CADEIRA DE INFANTARIO	ACT	14,17	14,17	
1030	2005/04/08	01	46352	117	01	99	CONTADOR COM CONJUNTO DE LIGAÇÃO STANDARD P/CA 15MM (Nº:4230782-4230881)	ACT	19,98	19,98	
1030	2006/06/07	01	51155	110	20	03	CARRO DE MAO	ACT	32,67	32,67	
1030	2007/03/30	01	53055	112	03	03	SINAL "PROIBIDO EXCEDER 40KM/H"	ACT	69,45	69,45	
1030	2008/08/27	01	57375	106	02	20	CADEIRA AA 05	ACT	17,82	17,82	
1030	2010/08/25	01	69108	107	09	99	DISPENSADOR ENCASTRÁVEL DE SABONETE	ACT	125,95	125,95	
1030	2020/09/25	01	97121				MESA escolar individual R.725 Est.Tubo Redondo Pint.Castanho 8016 Tampo 75Lx60Px68A Melm.cor M9001 OAK	ACT	53,44	53,44	
1031	1997/11/27	01	1031	110	04	14	ESCORAS METÁLICAS 1.70 A 3M	ACT	12,26	12,26	
1031	2003/10/13	01	42497	107	06	04	VENTILADOR COBERTURA	ACT	1.442,43	1.442,43	
1031	2004/11/05	01	44227	106	02	20	CADEIRA DE INFANTARIO	ACT	14,17	14,17	
1031	2005/04/08	01	46353	117	01	99	CONTADOR COM CONJUNTO DE LIGAÇÃO STANDARD P/CA 15MM (Nº:4230782-4230881)	ACT	19,98	19,98	
1031	2007/03/30	01	53056	112	03	03	SINAL "PROIBIDO EXCEDER 40KM/H"	ACT	69,45	69,45	
1031	2008/08/27	01	57376	106	02	20	CADEIRA AA 05	ACT	17,82	17,82	
1031	2010/08/25	01	69109	107	09	99	DISPENSADOR ENCASTRÁVEL DE SABONETE	ACT	125,95	125,95	
1031	2020/09/25	01	97122				MESA escolar individual R.725 Est.Tubo Redondo Pint.Castanho 8016 Tampo 75Lx60Px68A Melm.cor M9001 OAK	ACT	53,44	53,44	
Total Geral ou a Transportar .....									169.203.296,22	23.132.526,78	192.335.823,00



## FICHA PATRIMONIAL : 3 EQUIPAMENTO BÁSICO

Identificação dos bens							Tipo De Sit.	Valor Patrimonial	Alterações Patrimoniais	Valor Atual	
Numero Ordem	Data de Aquisição	Tipo	Nr.Inv.	Cl.	Tipo	Ben					Descrição
1032	1999/02/19	01	1032	110	04	14	ESCORAS METÁLICAS 1.70 A 3M	ACT	11,67		11,67
1032	2003/10/30	01	42498	111	01	02	ESCADOTE	ACT	54,74		54,74
1032	2004/11/05	01	44228	106	02	20	CADEIRA DE INFANTARIO	ACT	14,17		14,17
1032	2005/04/08	01	46354	117	01	99	CONTADOR COM CONJUNTO DE LIGAÇÃO STANDARD P/CA 15MM (Nº:4230782-4230881)	ACT	19,98		19,98
1032	2007/03/30	01	53057	112	03	03	SINAL "PROIBIDO EXCEDER 40KM/H"	ACT	69,45		69,45
1032	2008/08/27	01	57377	106	02	20	CADEIRA AA 05	ACT	17,82		17,82
1032	2015/03/11	01	83083	107	01	99	PAINEL "CERCO DA VILA" em vinil autocolante com laminação mate de proteção e contracolados em PVC com 3mm de espessura - 100x240	ACT	113,62		113,62
1032	2020/09/25	01	97123				MESA escolar individual R.725 Est.Tubo Redondo Pint.Castanho 8016 Tampo 75Lx60Px68A Melm.cor M9001 OAK	ACT	53,44		53,44
1033	1999/02/19	01	1033	110	04	14	ESCORAS METÁLICAS 1.70 A 3M	ACT	11,67		11,67
1033	2000/01/12	011	24378	107	04	04	DESUMIDIFICADOR LARTEC	ACT	131,83		131,83
1033	2003/10/29	01	42499	112	01	03	EXTINTOR PO QUIMICO QBC 6kg	ACT	36,70		36,70
1033	2004/11/05	01	44229	106	02	99	MESA REDONDA DE INFANTARIO	ACT	68,89		68,89
1033	2005/04/08	01	46355	117	01	99	CONTADOR COM CONJUNTO DE LIGAÇÃO STANDARD P/CA 15MM (Nº:4230782-4230881)	ACT	19,98		19,98
1033	2006/06/09	01	51158	101	02	03	OFFICE PRO 2003 PORT	ACT	350,93		350,93
1033	2007/03/30	01	53058	112	03	03	SINAL "PROIBIDO EXCEDER 40KM/H"	ACT	69,45		69,45
1033	2008/08/27	01	57378	106	02	20	CADEIRA AA 05	ACT	17,82		17,82
1033	2020/09/25	01	97124				MESA escolar individual R.725 Est.Tubo Redondo Pint.Castanho 8016 Tampo 75Lx60Px68A Melm.cor M9001 OAK	ACT	53,44		53,44
1034	1999/02/19	01	1034	110	04	14	ESCORAS METÁLICAS 1.70 A 3M	ACT	11,67		11,67
1034	2000/01/12	011	24379	107	04	04	DESUMIDIFICADOR LARTEC	ACT	131,83		131,83
1034	2003/10/22	01	42500	110	03	02	100 CONTADORES DE AGUA	ACT	2.362,68		2.362,68
1034	2004/11/05	01	44230	106	02	99	MESA REDONDA DE INFANTARIO	ACT	69,01		69,01
1034	2005/04/08	01	46356	117	01	99	CONTADOR COM CONJUNTO DE LIGAÇÃO STANDARD P/CA 15MM (Nº:4230782-4230881)	ACT	19,98		19,98
1034	2007/03/30	01	53059	112	03	03	SINAL "PROIBIDO EXCEDER 40KM/H"	ACT	69,45		69,45
1034	2008/08/27	01	57379	106	02	20	CADEIRA AA 05	ACT	17,82		17,82
1034	2020/09/25	01	97125				MESA escolar individual R.725 Est.Tubo Redondo Pint.Castanho 8016 Tampo 75Lx60Px68A Melm.cor M9001 OAK	ACT	53,44		53,44
1035	1999/02/19	01	1035	110	04	14	ESCORAS METÁLICAS 1.70 A 3M	ACT	11,67		11,67
1035	2000/01/12	011	24380	107	04	04	DESUMIDIFICADOR LARTEC	ACT	131,83		131,83
1035	2003/10/15	01	42501	107	01	99	CAIXA PARA MOEDAS	ACT	28,36		28,36
1035	2004/11/05	01	44231	106	02	99	MESA REDONDA DE INFANTARIO	ACT	69,01		69,01
1035	2005/04/08	01	46357	117	01	99	CONTADOR COM CONJUNTO DE LIGAÇÃO STANDARD P/CA 15MM (Nº:4230782-4230881)	ACT	19,98		19,98
1035	2006/06/09	01	51160	101	01	13	MONITOR LG 19"	ACT	277,21		277,21
1035	2007/03/30	01	53060	112	03	03	SINAL "PROIBIDO EXCEDER 40KM/H"	ACT	69,45		69,45
1035	2008/08/27	01	57380	106	02	20	CADEIRA AA 05	ACT	17,82		17,82
1035	2020/09/25	01	97126				MESA escolar individual R.725 Est.Tubo Redondo Pint.Castanho 8016 Tampo 75Lx60Px68A Melm.cor M9001 OAK	ACT	53,44		53,44
1036	1999/02/19	01	1036	110	04	14	ESCORAS METÁLICAS 1.70 A 3M	ACT	11,67		11,67
1036	2003/10/30	01	42502	112	03	01	CAMARA SPEED DOME S53 CBW	ACT	5.986,13		5.986,13
1036	2004/11/05	01	44232	106	02	99	MESA REDONDA DE INFANTARIO	ACT	69,01		69,01
1036	2005/04/08	01	46358	117	01	99	CONTADOR COM CONJUNTO DE LIGAÇÃO STANDARD P/CA 15MM (Nº:4230782-4230881)	ACT	19,98		19,98
Total Geral ou a Transportar .....									169.213.913,26	23.132.526,78	192.346.440,04

## MAPA DE INVENTÁRIO

Data : 2021/05/03

Ano : 2020

Pagina: 22

8

## FICHA PATRIMONIAL : 3 EQUIPAMENTO BÁSICO

Identificação dos bens							Tipo De Sit.	Valor Patrimonial	Alterações Patrimoniais	Valor Atual	
Numero Ordem	Data de Aquisição	Tipo	Nr.Inv.	Cl.	Tipo	Bem					Descrição
1036	2007/03/30	01	53061	112	03	03	SINAL "PROIBIDO EXCEDER 40KM/H"	ACT	69,45		69,45
1036	2008/08/27	01	57381	106	02	20	CADEIRA AA 05	ACT	17,82		17,82
1036	2011/12/22	01	71073	101	01	27	DISCO SATA DE 2 TERRA	ACT	1.102,19		1.102,19
1036	2020/09/25	01	97127				MESA escolar individual R.725 Est.Tubo Redondo Pint.Castanho 8016 Tampo 75Lx60Px68A Melm.cor M9001 OAK	ACT	53,44		53,44
1037	1999/02/19	01	1037	110	04	14	ESCORAS METÁLICAS 1.70 A 3M	ACT	11,67		11,67
1037	2003/10/30	01	42503	112	03	01	SUPORE DE PAREDE PARA SPEED DOME	ACT	834,39		834,39
1037	2004/11/05	01	44233	106	02	20	CADEIRA DE INFANTARIO	ACT	14,17		14,17
1037	2005/04/08	01	46359	117	01	99	CONTADOR COM CONJUNTO DE LIGAÇÃO STANDARD P/CA 15MM (Nº:4230782-4230881)	ACT	19,98		19,98
1037	2007/03/30	01	53062	112	03	03	SINAL "PROIBIDO EXCEDER 40KM/H"	ACT	69,45		69,45
1037	2008/08/27	01	57382	106	02	20	CADEIRA AA 05	ACT	17,82		17,82
1037	2020/09/25	01	97128				MESA escolar individual R.725 Est.Tubo Redondo Pint.Castanho 8016 Tampo 75Lx60Px68A Melm.cor M9001 OAK	ACT	53,44		53,44
1038	1999/02/19	01	1038	110	04	14	ESCORAS METÁLICAS 1.70 A 3M	ACT	11,67		11,67
1038	2000/03/16	011	24383	106	02	20	CADEIRA COM CURVATURA	ACT	14,90		14,90
1038	2003/10/30	01	42504	112	03	01	DISTRIBUIDOR DE SINAL VIDEO DA 104 DT	ACT	1.414,70		1.414,70
1038	2004/11/05	01	44234	106	02	20	CADEIRA DE INFANTARIO	ACT	14,17		14,17
1038	2005/04/08	01	46360	117	01	99	CONTADOR COM CONJUNTO DE LIGAÇÃO STANDARD P/CA 15MM (Nº:4230782-4230881)	ACT	19,98		19,98
1038	2007/03/30	01	53063	112	03	03	SINAL "PROIBIDO EXCEDER 40KM/H"	ACT	69,45		69,45
1038	2008/08/27	01	57383	106	02	20	CADEIRA AA 05	ACT	17,82		17,82
1038	2020/09/29	01	97129				MARCO INCÊNDIO Somepal c/curva Flangeada	ACT	1.070,10		1.070,10
1039	1999/02/19	01	1039	110	04	14	ESCORAS METÁLICAS 1.70 A 3M	ACT	11,67		11,67
1039	2003/10/30	01	42505	112	03	01	CAMARA A CORES FIXA CIC 15-CM25WV	ACT	1.071,25		1.071,25
1039	2004/11/05	01	44235	106	02	20	CADEIRA DE INFANTARIO	ACT	14,17		14,17
1039	2005/04/08	01	46361	117	01	99	CONTADOR COM CONJUNTO DE LIGAÇÃO STANDARD P/CA 15MM (Nº:4230782-4230881)	ACT	19,98		19,98
1039	2007/03/30	01	53064	112	03	03	SINAL "PROIBIDO EXCEDER 40KM/H"	ACT	69,45		69,45
1039	2008/08/27	01	57384	106	02	20	CADEIRA AA 05	ACT	17,82		17,82
1039	2020/09/28	01	97130				MESA escolar individual R.725 Est.Tubo Redondo Pint.Castanho 8016 Tampo 75Lx60Px68A Melm.cor M9001 OAK	ACT	51,16		51,16
1040	1999/02/19	01	1040	110	04	14	ESCORAS METÁLICAS 1.70 A 3M	ACT	11,67		11,67
1040	2000/03/16	011	24385	106	02	20	CADEIRA COM CURVATURA	ACT	14,90		14,90
1040	2003/10/30	01	42506	112	03	01	CAMARA A CORES FIXA CIC 15-CM25WV	ACT	1.071,25		1.071,25
1040	2004/11/05	01	44236	106	02	20	CADEIRA DE INFANTARIO	ACT	14,17		14,17
1040	2005/04/08	01	46362	117	01	99	CONTADOR COM CONJUNTO DE LIGAÇÃO STANDARD P/CA 15MM (Nº:4230782-4230881)	ACT	19,98		19,98
1040	2007/03/30	01	53065	112	03	03	SINAL "PROIBIDO EXCEDER 40KM/H"	ACT	69,45		69,45
1040	2008/08/27	01	57385	106	02	20	CADEIRA AA 05	ACT	17,82		17,82
1040	2020/09/28	01	97131				MESA escolar individual R.725 Est.Tubo Redondo Pint.Castanho 8016 Tampo 75Lx60Px68A Melm.cor M9001 OAK	ACT	51,04		51,04
1041	1999/02/19	01	1041	110	04	14	ESCORAS METÁLICAS 1.70 A 3M	ACT	11,67		11,67
1041	2000/03/16	011	24386	106	02	20	CADEIRA COM CURVATURA	ACT	14,90		14,90
1041	2003/10/30	01	42507	112	03	01	CAMARA A CORES FIXA CIC 15-CM25WV	ACT	1.071,25		1.071,25
1041	2004/11/05	01	44237	106	02	20	CADEIRA DE INFANTARIO	ACT	14,17		14,17
1041	2005/04/08	01	46363	117	01	99	CONTADOR COM CONJUNTO DE LIGAÇÃO STANDARD P/CA 15MM (Nº:4230782-4230881)	ACT	19,98		19,98
1041	2006/03/03	01	51166	112	03	03	SINAL STOP:B2	ACT	24,99		24,99
Total Geral ou a Transportar .....									169.222.492,61	23.132.526,78	192.355.019,39

## MAPA DE INVENTÁRIO

Data : 2021/05/03

Ano : 2020

Pagina: 22

9

## FICHA PATRIMONIAL : 3 EQUIPAMENTO BÁSICO

Identificação dos bens							Tipo De Sit.	Valor Patrimonial	Alterações Patrimoniais	Valor Atual	
Numero Ordem	Data de Aquisição	Tipo	Nr.Inv.	Cl.	Tipo	Ben					Descrição
1041	2007/03/30	01	53066	112	03	03	SINAL "PROIBIDO EXCEDER 40KM/H"	ACT	69,45		69,45
1041	2008/08/27	01	57386	106	02	20	CADEIRA AA 05	ACT	17,82		17,82
1041	2020/09/28	01	97132				MESA escolar individual R.725 Est.Tubo Redondo Pint.Castanho 8016 Tampo 75Lx60Px68A Melm.cor M9001 OAK	ACT	51,04		51,04
1042	1999/02/19	01	1042	110	04	14	ESCORAS METÁLICAS 1.70 A 3M	ACT	11,67		11,67
1042	2000/03/16	011	24387	106	02	20	CADEIRA COM CURVATURA	ACT	14,90		14,90
1042	2003/10/30	01	42508	112	03	01	CAMARA A CORES FIXA CIC 15-CM25WV	ACT	1.071,25		1.071,25
1042	2004/11/05	01	44238	106	02	20	CADEIRA DE INFANTARIO	ACT	14,17		14,17
1042	2005/04/08	01	46364	117	01	99	CONTADOR COM CONJUNTO DE LIGAÇÃO STANDARD P/CA 15MM (Nº:4230782-4230881)	ACT	19,98		19,98
1042	2007/03/30	01	53067	112	03	03	SINAL "PROIBIDO EXCEDER 40KM/H"	ACT	69,45		69,45
1042	2008/08/27	01	57387	106	02	20	CADEIRA AA 05	ACT	17,82		17,82
1042	2010/10/14	01	69091	118	07	99	MAQUINA FURAR TUBOS	ACT	539,74		539,74
1042	2017/05/25	01	89423	107	03	04	PROTON 3K COLOR (holofote Martin Atomic 3000)	ACT	1.483,10		1.483,10
1042	2020/09/28	01	97133				MESA escolar individual R.725 Est.Tubo Redondo Pint.Castanho 8016 Tampo 75Lx60Px68A Melm.cor M9001 OAK	ACT	51,04		51,04
1043	1999/02/19	01	1043	110	04	14	ESCORAS METÁLICAS 1.70 A 3M	ACT	11,67		11,67
1043	2000/03/16	011	24388	106	02	20	CADEIRA COM CURVATURA	ACT	14,90		14,90
1043	2003/10/30	01	42509	112	03	01	MULTIPLEXER DUPLEX MX4009CD-X	ACT	4.032,00		4.032,00
1043	2004/11/05	01	44239	106	02	20	CADEIRA DE INFANTARIO	ACT	14,17		14,17
1043	2005/04/08	01	46365	117	01	99	CONTADOR COM CONJUNTO DE LIGAÇÃO STANDARD P/CA 15MM (Nº:4230782-4230881)	ACT	19,98		19,98
1043	2007/03/30	01	53068	112	03	03	SINAL "PROIBIDO EXCEDER 40KM/H"	ACT	69,45		69,45
1043	2008/08/27	01	57388	106	02	20	CADEIRA AA 05	ACT	17,82		17,82
1043	2020/09/28	01	97134				MESA escolar individual R.725 Est.Tubo Redondo Pint.Castanho 8016 Tampo 75Lx60Px68A Melm.cor M9001 OAK	ACT	51,04		51,04
1044	1999/02/19	01	1044	110	04	14	ESCORAS METÁLICAS 1.70 A 3M	ACT	11,67		11,67
1044	2000/03/16	011	24389	106	02	20	CADEIRA COM CURVATURA	ACT	14,90		14,90
1044	2003/10/30	01	42510	112	03	01	MONITOR DE 15 ZM-TY115A	ACT	1.248,89		1.248,89
1044	2004/11/05	01	44240	106	02	20	CADEIRA DE INFANTARIO	ACT	14,17		14,17
1044	2005/04/08	01	46366	117	01	99	CONTADOR COM CONJUNTO DE LIGAÇÃO STANDARD P/CA 15MM (Nº:4230782-4230881)	ACT	19,98		19,98
1044	2007/03/30	01	53069	112	03	03	SINAL "PROIBIDO EXCEDER 40KM/H"	ACT	69,45		69,45
1044	2008/08/27	01	57389	106	02	20	CADEIRA AA 05	ACT	17,82		17,82
1044	2009/06/25	01	62563	106	02	17	QUADRO FIXO BRANCO 1500X1200	ACT	106,70		106,70
1044	2012/08/28	01	72723	101	01	99	ANTENA LONGO ALCANCE NANOSTATION	ACT	91,39		91,39
1044	2020/09/28	01	97135				MESA escolar individual R.725 Est.Tubo Redondo Pint.Castanho 8016 Tampo 75Lx60Px68A Melm.cor M9001 OAK	ACT	51,04		51,04
1045	1999/02/19	01	1045	110	04	14	ESCORAS METÁLICAS 1.70 A 3M	ACT	11,67		11,67
1045	2000/03/16	011	24390	106	02	20	CADEIRA COM CURVATURA	ACT	14,90		14,90
1045	2003/10/30	01	42511	112	03	01	VIDEO GRAVADOR DIGITAL 120 GB DVR	ACT	6.755,89		6.755,89
1045	2004/11/05	01	44241	106	02	20	CADEIRA DE INFANTARIO	ACT	14,17		14,17
1045	2005/04/08	01	46367	117	01	99	CONTADOR COM CONJUNTO DE LIGAÇÃO STANDARD P/CA 15MM (Nº:4230782-4230881)	ACT	19,98		19,98
1045	2007/03/30	01	53070	112	03	03	SINAL "PROIBIDO EXCEDER 40KM/H"	ACT	69,45		69,45
1045	2008/08/27	01	57390	106	02	20	CADEIRA AA 05	ACT	17,82		17,82
1045	2012/08/28	01	72724	107	02	16	ESTORES BLACK-OUT BRANCO	ACT	92,62		92,62
1045	2020/09/28	01	97136				MESA escolar individual R.725 Est.Tubo Redondo Pint.Castanho 8016 Tampo 75Lx60Px68A Melm.cor M9001 OAK	ACT	51,04		51,04
Total Geral ou a Transportar .....									169.238.848,62	23.132.526,78	192.371.375,40

## FICHA PATRIMONIAL : 3 EQUIPAMENTO BÁSICO

Identificação dos bens							Tipo De Sit.	Valor Patrimonial	Alterações Patrimoniais	Valor Atual	
Numero Ordem	Data de Aquisição	Tipo	Nr.Inv.	Cl.	Tipo	Bem					Descrição
1046	1999/02/19	01	1046	110	04	14	ESCORAS METÁLICAS 1.70 A 3M	ACT	11,67		11,67
1046	2000/03/16	011	24391	106	02	20	CADEIRA COM CURVATURA	ACT	14,90		14,90
1046	2003/10/30	01	42512	112	03	01	CENTRAL DE CONTROLO TELEMETRIA COM JOY PELCO KBD400	ACT	2.302,92	2.126,20	4.429,12
1046	2004/11/05	01	44242	106	02	20	CADEIRA DE INFANTARIO	ACT	14,17		14,17
1046	2005/04/08	01	46368	117	01	99	CONTADOR COM CONJUNTO DE LIGAÇÃO STANDARD P/CA 15MM (Nº:4230782-4230881)	ACT	19,98		19,98
1046	2007/03/30	01	53071	112	03	03	SINAL "PROIBIDO EXCEDER 40KM/H"	ACT	69,45		69,45
1046	2008/08/27	01	57391	106	02	20	CADEIRA AA 05	ACT	17,82		17,82
1046	2010/08/27	01	69145	104	03	99	RÉGUA DE MEDIÇÃO	ACT	63,57		63,57
1046	2020/09/28	01	97137				MESA escolar individual R.725 Est.Tubo Redondo Pint.Castanho 8016 Tampo 75Lx60Px68A Melm.cor M9001 OAK	ACT	51,04		51,04
1047	1999/02/19	01	1047	110	04	14	ESCORAS METÁLICAS 1.70 A 3M	ACT	11,67		11,67
1047	2000/03/16	011	24392	106	02	20	CADEIRA COM CURVATURA	ACT	14,90		14,90
1047	2003/11/18	01	42513	106	01	99	CADEIRA DE INFANTARIO (EMPILHAVEL C/ CURVATURA)	ACT	12,41		12,41
1047	2004/11/05	01	44243	106	02	20	CADEIRA DE INFANTARIO	ACT	14,17		14,17
1047	2005/04/08	01	46369	117	01	99	CONTADOR COM CONJUNTO DE LIGAÇÃO STANDARD P/CA 15MM (Nº:4230782-4230881)	ACT	19,98		19,98
1047	2006/06/12	01	51172	117	01	03	ELECTROBOMBA SUBMERSIVEL(S.MARTINHO)	ACT	2.049,59		2.049,59
1047	2007/03/30	01	53072	112	03	03	SINAL "PROIBIDO EXCEDER 40KM/H"	ACT	69,45		69,45
1047	2008/08/27	01	57392	106	02	20	CADEIRA AA 05	ACT	17,82		17,82
1047	2012/08/10	01	72726	101	01	02	COMPUTADOR PORTÁTIL INTEL CORE i7	ACT	829,80		829,80
1047	2020/09/28	01	97138				MESA escolar individual R.725 Est.Tubo Redondo Pint.Castanho 8016 Tampo 75Lx60Px68A Melm.cor M9001 OAK	ACT	51,04		51,04
1048	1999/02/19	01	1048	110	04	14	ESCORAS METÁLICAS 1.70 A 3M	ACT	11,67		11,67
1048	2000/03/16	011	24393	106	02	20	CADEIRA COM CURVATURA	ACT	14,90		14,90
1048	2003/11/18	01	42514	106	01	99	CADEIRA DE INFANTARIO (EMPILHAVEL C/ CURVATURA)	ACT	12,41		12,41
1048	2004/11/05	01	44244	106	02	20	CADEIRA DE INFANTARIO	ACT	14,17		14,17
1048	2005/04/08	01	46370	117	01	99	CONTADOR COM CONJUNTO DE LIGAÇÃO STANDARD P/CA 15MM (Nº:4230782-4230881)	ACT	19,98		19,98
1048	2006/03/02	01	51173	112	03	03	SINAL "ESTACIONAMENTO PROIBIDO C15"	ACT	26,53		26,53
1048	2007/03/30	01	53073	112	03	03	SINAL "PROIBIDO EXCEDER 40KM/H"	ACT	69,45		69,45
1048	2008/08/27	01	57393	106	02	20	CADEIRA AA 05	ACT	17,82		17,82
1048	2010/08/27	01	69147	104	03	99	CAUDALIMETRO	ACT	1.349,44		1.349,44
1048	2012/08/10	01	72727	101	02	02	MS WINDOWS 7 PRO-BIT PORT OEM	ACT	142,55		142,55
1048	2020/09/28	01	97139				MESA escolar individual R.725 Est.Tubo Redondo Pint.Castanho 8016 Tampo 75Lx60Px68A Melm.cor M9001 OAK	ACT	51,04		51,04
1049	1999/02/19	01	1049	110	04	14	ESCORAS METÁLICAS 1.70 A 3M	ACT	11,67		11,67
1049	2003/11/18	01	42515	106	01	99	CADEIRA DE INFANTARIO (EMPILHAVEL C/ CURVATURA)	ACT	12,41		12,41
1049	2004/11/05	01	44245	106	02	20	CADEIRA DE INFANTARIO	ACT	14,17		14,17
1049	2005/04/08	01	46371	117	01	99	CONTADOR COM CONJUNTO DE LIGAÇÃO STANDARD P/CA 15MM (Nº:4230782-4230881)	ACT	19,99		19,99
1049	2007/06/04	01	53074	109	01	99	CORTA RELVA HONDA	ACT	1.424,91		1.424,91
1049	2008/08/27	01	57394	106	02	20	CADEIRA AA 05	ACT	17,82		17,82
1049	2010/08/27	01	69148	106	01	99	VARA DE LIMPEZA DE PISCINAS	ACT	543,37		543,37
1049	2020/09/28	01	97140				MESA escolar individual R.725 Est.Tubo Redondo Pint.Castanho 8016 Tampo 75Lx60Px68A Melm.cor M9001 OAK	ACT	51,04		51,04
1050	1999/02/19	01	1050	110	04	14	ESCORAS METÁLICAS 1.70 A 3M	ACT	11,67		11,67
1050	2000/06/16	011	24395	106	05	06	LIVRO - " UMA AVENTURA NA QUINTA LÁGRIMA "	ACT	4,19		4,19
1050	2003/11/18	01	42516	106	01	99	CADEIRA DE INFANTARIO (EMPILHAVEL C/ CURVATURA)	ACT	12,41		12,41
Total Geral ou a Transportar .....									169.248.358,58	23.134.652,98	192.383.011,56

## MAPA DE INVENTÁRIO

Data : 2021/05/03

Ano : 2020

Pagina: 23

1

## FICHA PATRIMONIAL : 3 EQUIPAMENTO BÁSICO

Identificação dos bens							Tipo De Sit.	Valor Patrimonial	Alterações Patrimoniais	Valor Atual	
Numero Ordem	Data de Aquisição	Tipo	Nr.Inv.	Cl.	Tipo	Ben					Descrição
1050	2004/11/05	01	44246	106	02	20	CADEIRA DE INFANTARIO	ACT	14,17		14,17
1050	2005/04/08	01	46372	117	01	99	CONTADOR COM CONJUNTO DE LIGAÇÃO STANDARD P/CA 15MM (Nº:4230782-4230881)	ACT	19,99		19,99
1050	2007/06/11	01	53075	107	06	03	PANELA 12 LITROS	ACT	50,47		50,47
1050	2008/08/27	01	57395	106	02	20	CADEIRA AA 05	ACT	17,82		17,82
1050	2015/04/21	01	83101	101	01	99	MEMÓRIA 4GB DDR3 1600	ACT	37,63		37,63
1050	2017/05/15	01	89431	107	01	99	DADO ALUMINIO 4 VIAS DDO/TQ400 - GUIL (alumínio para truss) ref.: LUZ0537	ACT	562,01		562,01
1050	2020/09/28	01	97141				MESA escolar individual R.725 Est.Tubo Redondo Pint.Castanho 8016 Tampo 75Lx60Px68A Melm.cor M9001 OAK	ACT	51,04		51,04
1051	1999/02/19	01	1051	110	04	14	ESCORAS METÁLICAS 1.70 A 3M	ACT	11,67		11,67
1051	2000/06/16	011	24396	106	05	06	LIVRO - " HISTÓRIA DA TECNOLOGIA "	ACT	12,57		12,57
1051	2003/11/18	01	42517	106	01	99	CADEIRA DE INFANTARIO (EMPILHAVEL C/ CURVATURA)	ACT	12,41		12,41
1051	2004/11/05	01	44247	106	02	20	CADEIRA DE INFANTARIO	ACT	14,17		14,17
1051	2005/04/08	01	46373	117	01	99	CONTADOR COM CONJUNTO DE LIGAÇÃO STANDARD P/CA 15MM (Nº:4230782-4230881)	ACT	19,99		19,99
1051	2007/05/31	01	53076	101	01	02	COMPUTADOR INTEL CORE DUO E6320	ACT	728,02		728,02
1051	2008/08/27	01	57396	106	02	20	CADEIRA AA 05	ACT	17,82		17,82
1051	2020/09/28	01	97142				MESA escolar individual R.725 Est.Tubo Redondo Pint.Castanho 8016 Tampo 75Lx60Px68A Melm.cor M9001 OAK	ACT	51,04		51,04
1052	1999/02/19	01	1052	110	04	14	ESCORAS METÁLICAS 1.70 A 3M	ACT	11,67		11,67
1052	2000/06/16	011	24397	106	05	06	LIVRO - " VERSOS COM REVERSOS "	ACT	8,38		8,38
1052	2003/11/18	01	42518	106	01	99	MESA RECTANGULAR DE INFANTARIO	ACT	42,26		42,26
1052	2004/11/05	01	44248	106	02	20	CADEIRA DE INFANTARIO	ACT	14,17		14,17
1052	2005/04/08	01	46374	117	01	99	CONTADOR COM CONJUNTO DE LIGAÇÃO STANDARD P/CA 15MM (Nº:4230782-4230881)	ACT	19,99		19,99
1052	2007/05/31	01	53077	101	01	02	COMPUTADOR INTEL CORE DUO E6320	ACT	728,02		728,02
1052	2008/08/27	01	57397	106	02	20	CADEIRA AA 05	ACT	17,82		17,82
1052	2011/12/15	01	71089	106	01	18	REDE NYLON	ACT	328,37		328,37
1052	2012/08/10	01	72731	101	02	03	MS OFFICE 2010	ACT	202,95		202,95
1052	2020/09/28	01	97143				MESA escolar individual R.725 Est.Tubo Redondo Pint.Castanho 8016 Tampo 75Lx60Px68A Melm.cor M9001 OAK	ACT	51,04		51,04
1053	1999/02/19	01	1053	110	04	14	ESCORAS METÁLICAS 1.70 A 3M	ACT	11,67		11,67
1053	2000/06/16	011	24398	106	05	06	LIVRO - " DIÁRIO SECRETO DE CAMILA "	ACT	8,38		8,38
1053	2003/11/18	01	42519	106	01	99	MESA RECTANGULAR DE INFANTARIO	ACT	42,27		42,27
1053	2004/11/05	01	44249	106	02	20	CADEIRA DE INFANTARIO	ACT	14,17		14,17
1053	2005/04/08	01	46375	117	01	99	CONTADOR COM CONJUNTO DE LIGAÇÃO STANDARD P/CA 15MM (Nº:4230782-4230881)	ACT	19,99		19,99
1053	2007/05/31	01	53078	101	01	02	COMPUTADOR INTEL CORE DUO E6320	ACT	728,02		728,02
1053	2008/08/27	01	57398	106	02	20	CADEIRA AA 05	ACT	17,82		17,82
1053	2011/12/15	01	71090	106	01	18	REDE NYLON	ACT	328,38		328,38
1053	2020/09/28	01	97144				MESA escolar individual R.725 Est.Tubo Redondo Pint.Castanho 8016 Tampo 75Lx60Px68A Melm.cor M9001 OAK	ACT	51,04		51,04
1054	1999/02/19	01	1054	110	04	14	ESCORAS METÁLICAS 1.70 A 3M	ACT	11,67		11,67
1054	2000/06/16	011	24399	106	05	06	LIVRO - " O SACO DE MENTIRAS "	ACT	8,38		8,38
1054	2003/11/18	01	42520	106	01	99	MESA RECTANGULAR DE INFANTARIO	ACT	42,27		42,27
1054	2004/11/05	01	44250	106	02	20	CADEIRA DE INFANTARIO	ACT	14,17		14,17
1054	2005/04/08	01	46376	117	01	99	CONTADOR COM CONJUNTO DE LIGAÇÃO STANDARD P/CA 15MM (Nº:4230782-4230881)	ACT	19,99		19,99
Total Geral ou a Transportar .....									169.252.722,29	23.134.652,98	192.387.375,27

## MAPA DE INVENTÁRIO

Data : 2021/05/03

Ano : 2020

Pagina: 23

2

## FICHA PATRIMONIAL : 3 EQUIPAMENTO BÁSICO

Identificação dos bens							Tipo De Sit.	Valor Patrimonial	Alterações Patrimoniais	Valor Atual	
Numero Ordem	Data de Aquisição	Tipo	Nr.Inv.	Cl.	Tipo	Bem					Descrição
1054	2007/05/31	01	53079	101	01	02	COMPUTADOR INTEL CORE DUO E6320	ACT	728,02	728,02	
1054	2008/08/27	01	57399	106	02	20	CADEIRA AA 05	ACT	17,82	17,82	
1054	2011/12/27	01	71091	107	03	99	ARMÁRIO RIMNI	ACT	716,35	716,35	
1054	2020/09/28	01	97145				MESA escolar individual R.725 Est.Tubo Redondo Pint.Castanho 8016 Tampo 75Lx60Px68A Melm.cor M9001 OAK	ACT	51,04	51,04	
1055	1999/02/19	01	1055	110	04	14	ESCORAS METÁLICAS 1.70 A 3M	ACT	11,67	11,67	
1055	2000/06/16	011	24400	106	05	06	LIVRO - " CINCO TEMPOS, QUATRO INTERVALOS "	ACT	6,29	6,29	
1055	2003/11/18	01	42521	106	01	99	MESA RECTANGULAR DE INFANTARIO	ACT	42,27	42,27	
1055	2004/11/05	01	44251	106	02	20	CADEIRA DE INFANTARIO	ACT	14,17	14,17	
1055	2005/04/08	01	46377	117	01	99	CONTADOR COM CONJUNTO DE LIGAÇÃO STANDARD P/CA 15MM (Nº:4230782-4230881)	ACT	19,99	19,99	
1055	2007/05/31	01	53080	101	01	02	COMPUTADOR INTEL CORE DUO E6320	ACT	728,02	728,02	
1055	2008/08/27	01	57400	106	02	20	CADEIRA AA 05	ACT	17,82	17,82	
1055	2020/09/28	01	97146				MESA escolar individual R.725 Est.Tubo Redondo Pint.Castanho 8016 Tampo 75Lx60Px68A Melm.cor M9001 OAK	ACT	51,04	51,04	
1056	1999/02/19	01	1056	110	04	14	ESCORAS METÁLICAS 1.70 A 3M	ACT	11,67	11,67	
1056	2000/06/16	011	24401	106	05	06	LIVRO - " O MUNDO ESTÁ CHEIO DE BÉBÉS "	ACT	12,05	12,05	
1056	2003/11/18	01	42522	106	01	99	MESA RECTANGULAR DE INFANTARIO	ACT	42,27	42,27	
1056	2004/11/05	01	44252	106	02	20	CADEIRA DE INFANTARIO	ACT	14,17	14,17	
1056	2005/04/08	01	46378	117	01	99	CONTADOR COM CONJUNTO DE LIGAÇÃO STANDARD P/CA 15MM (Nº:4230782-4230881)	ACT	19,99	19,99	
1056	2007/05/31	01	53081	101	01	02	COMPUTADOR INTEL CORE DUO E6320	ACT	728,02	728,02	
1056	2008/08/27	01	57401	106	02	20	CADEIRA AA 05	ACT	17,82	17,82	
1056	2012/10/09	01	72735	101	01	99	UPS DE 3000VA	ACT	652,71	652,71	
1056	2020/09/28	01	97147				MESA escolar individual R.725 Est.Tubo Redondo Pint.Castanho 8016 Tampo 75Lx60Px68A Melm.cor M9001 OAK	ACT	51,04	51,04	
1057	1999/02/19	01	1057	110	04	14	ESCORAS METÁLICAS 1.70 A 3M	ACT	11,67	11,67	
1057	2000/06/16	011	24402	106	05	06	LIVRO - " O MEU CORPO, O TEU CORPO "	ACT	12,05	12,05	
1057	2003/11/18	01	42523	106	01	99	MESA RECTANGULAR DE INFANTARIO	ACT	42,27	42,27	
1057	2004/11/05	01	44253	106	02	20	CADEIRA DE INFANTARIO	ACT	14,17	14,17	
1057	2005/04/08	01	46379	117	01	99	CONTADOR COM CONJUNTO DE LIGAÇÃO STANDARD P/CA 15MM (Nº:4230782-4230881)	ACT	19,99	19,99	
1057	2007/05/31	01	53082	101	01	02	COMPUTADOR INTEL CORE DUO E6320	ACT	728,02	728,02	
1057	2008/08/27	01	57402	106	02	20	CADEIRA AA 05	ACT	17,82	17,82	
1057	2020/09/28	01	97148				MESA escolar individual R.725 Est.Tubo Redondo Pint.Castanho 8016 Tampo 75Lx60Px68A Melm.cor M9001 OAK	ACT	51,04	51,04	
1058	1999/02/19	01	1058	110	04	14	ESCORAS METÁLICAS 1.70 A 3M	ACT	11,67	11,67	
1058	2000/06/16	011	24403	106	05	06	LIVRO - " COM UM BEIJINHO "	ACT	9,95	9,95	
1058	2003/11/18	01	42524	106	01	99	MESA RECTANGULAR DE INFANTARIO	ACT	42,27	42,27	
1058	2004/11/05	01	44254	106	02	20	CADEIRA DE INFANTARIO	ACT	14,17	14,17	
1058	2005/04/08	01	46380	117	01	99	CONTADOR COM CONJUNTO DE LIGAÇÃO STANDARD P/CA 15MM (Nº:4230782-4230881)	ACT	19,99	19,99	
1058	2006/05/25	01	51183	107	06	04	TORNEIRA DE BANCADA	ACT	247,10	247,10	
1058	2007/05/31	01	53083	101	01	02	COMPUTADOR INTEL CORE DUO E6320	ACT	728,02	728,02	
1058	2008/08/27	01	57403	106	02	20	CADEIRA AA 05	ACT	17,82	17,82	
1058	2020/09/28	01	97149				MESA escolar individual R.725 Est.Tubo Redondo Pint.Castanho 8016 Tampo 75Lx60Px68A Melm.cor M9001 OAK	ACT	51,04	51,04	
1059	1999/02/19	01	1059	110	04	14	ESCORAS METÁLICAS 1.70 A 3M	ACT	11,67	11,67	
1059	2000/06/16	011	24404	106	05	06	LIVRO - " UMA AVENTURA NO EGÍPTO "	ACT	4,19	4,19	
Total Geral ou a Transportar .....									169.258.731,45	23.134.652,98	192.393.384,43

## MAPA DE INVENTÁRIO

Data : 2021/05/03

Ano : 2020

Pagina: 23

3

## FICHA PATRIMONIAL : 3 EQUIPAMENTO BÁSICO

Identificação dos bens							Tipo De Sit.	Valor Patrimonial	Alterações Patrimoniais	Valor Atual	
Numero Ordem	Data de Aquisição	Tipo	Nr.Inv.	Cl.	Tipo	Bem					Descrição
1059	2003/11/18	01	42525	106	01	99	CADEIRA EMPILHAVEL C/ CURVATURA (1º CICLO)	ACT	13,20		13,20
1059	2004/11/05	01	44255	106	02	20	CADEIRA DE INFANTARIO	ACT	14,17		14,17
1059	2005/04/08	01	46381	117	01	99	CONTADOR COM CONJUNTO DE LIGAÇÃO STANDARD P/CA 15MM (Nº:4230782-4230881)	ACT	19,99		19,99
1059	2007/05/31	01	53084	101	01	02	COMPUTADOR INTEL CORE DUO E6320	ACT	728,02		728,02
1059	2008/08/27	01	57404	106	02	20	CADEIRA AA 05	ACT	17,82		17,82
1059	2012/08/10	01	72738	101	01	02	COMPUTADOR INTEL CORE i5 WORKSTATION	ACT	531,25		531,25
1059	2020/09/28	01	97150				MESA escolar individual R.725 Est.Tubo Redondo Pint.Castanho 8016 Tampo 75Lx60Px68A Melm.cor M9001 OAK	ACT	51,04		51,04
1060	1999/02/19	01	1060	110	04	14	ESCORAS METÁLICAS 1.70 A 3M	ACT	11,67		11,67
1060	2000/06/16	011	24405	106	05	06	LIVRO - " UM FIO DE FUMO NOS CONFINES DO MAR "	ACT	6,29		6,29
1060	2003/11/18	01	42526	106	01	99	CADEIRA EMPILHAVEL C/ CURVATURA (1º CICLO)	ACT	13,20		13,20
1060	2004/11/05	01	44256	106	02	20	CADEIRA DE INFANTARIO	ACT	14,17		14,17
1060	2005/04/08	01	46382	117	01	99	CONTADOR COM CONJUNTO DE LIGAÇÃO STANDARD P/CA 15MM (Nº:4230782-4230881)	ACT	19,98		19,98
1060	2007/05/31	01	53085	101	01	02	COMPUTADOR INTEL CORE DUO E6320	ACT	728,02		728,02
1060	2008/08/27	01	57405	106	02	20	CADEIRA AA 05	ACT	17,82		17,82
1060	2020/09/28	01	97151				MESA escolar individual R.725 Est.Tubo Redondo Pint.Castanho 8016 Tampo 75Lx60Px68A Melm.cor M9001 OAK	ACT	51,04		51,04
1061	1999/02/19	01	1061	110	04	14	ESCORAS METÁLICAS 1.70 A 3M	ACT	11,67		11,67
1061	2000/06/16	011	24406	106	05	06	LIVRO - " UM BOCADINHO DE INVERNO "	ACT	9,95		9,95
1061	2003/11/18	01	42527	106	01	99	CADEIRA EMPILHAVEL C/ CURVATURA (1º CICLO)	ACT	13,21		13,21
1061	2004/11/05	01	44257	106	02	20	CADEIRA DE INFANTARIO	ACT	14,17		14,17
1061	2005/04/08	01	46383	117	01	99	CONTADOR COM CONJUNTO DE LIGAÇÃO STANDARD P/CA 15MM (Nº:4230782-4230881)	ACT	19,99		19,99
1061	2006/06/29	01	51186	106	02	20	MESA MULTIPLA ALUNO	ACT	40,78		40,78
1061	2007/05/31	01	53086	101	01	02	COMPUTADOR INTEL CORE DUO E6320	ACT	728,02		728,02
1061	2008/08/27	01	57406	106	02	20	CADEIRA AA 05	ACT	17,82		17,82
1061	2020/09/28	01	97152				MESA escolar individual R.725 Est.Tubo Redondo Pint.Castanho 8016 Tampo 75Lx60Px68A Melm.cor M9001 OAK	ACT	51,04		51,04
1062	1999/02/19	01	1062	110	04	14	ESCORAS METÁLICAS 1.70 A 3M	ACT	11,67		11,67
1062	2000/06/16	011	24407	106	05	06	LIVRO - " NO CORAÇÃO DA ÁFRICA, MISTÉRIOS "	ACT	7,33		7,33
1062	2003/11/18	01	42528	106	01	99	CADEIRA EMPILHAVEL C/ CURVATURA (1º CICLO)	ACT	13,23		13,23
1062	2004/11/05	01	44258	106	02	99	MESA REDONDA DE INFANTARIO	ACT	68,87		68,87
1062	2005/04/08	01	46384	117	01	99	CONTADOR COM CONJUNTO DE LIGAÇÃO STANDARD P/CA 15MM (Nº:4230782-4230881)	ACT	19,98		19,98
1062	2006/06/29	01	51187	106	02	99	CADEIRA ALUNO	ACT	16,07		16,07
1062	2007/05/31	01	53087	101	01	02	COMPUTADOR INTEL CORE DUO E6320	ACT	728,02		728,02
1062	2008/08/27	01	57407	106	02	20	CADEIRA AA 05	ACT	17,82		17,82
1062	2015/04/21	01	83113	101	01	13	MONITOR ASUS VE228DE LED 22"	ACT	111,68		111,68
1062	2020/09/28	01	97153				MESA escolar individual R.725 Est.Tubo Redondo Pint.Castanho 8016 Tampo 75Lx60Px68A Melm.cor M9001 OAK	ACT	51,04		51,04
1063	1999/02/19	01	1063	110	04	14	ESCORAS METÁLICAS 1.70 A 3M	ACT	11,67		11,67
1063	2000/06/16	011	24408	106	05	06	LIVRO - " OS ANÉIS DO DIABO "	ACT	6,29		6,29
1063	2003/11/18	01	42529	106	01	99	CADEIRA EMPILHAVEL C/ CURVATURA (1º CICLO)	ACT	13,23		13,23
1063	2004/11/05	01	44259	106	02	99	MESA REDONDA DE INFANTARIO	ACT	69,01		69,01
1063	2005/04/08	01	46385	117	01	99	CONTADOR COM CONJUNTO DE LIGAÇÃO STANDARD P/CA 15MM (Nº:4230782-4230881)	ACT	19,98		19,98
1063	2006/06/29	01	51188	106	02	20	CADEIRA ALUNO	ACT	16,08		16,08
Total Geral ou a Transportar .....									169.263.057,75	23.134.652,98	192.397.710,73

## FICHA PATRIMONIAL : 3 EQUIPAMENTO BÁSICO

Identificação dos bens							Tipo	Valor	Alterações	Valor
Numero	Data de	Tipo	Nr.Inv.	Cl.	Tipo	Ben	De	Patrimonial	Patrimoniais	Atual
Ordem	Aquisição						Sit.			
1063	2007/05/31	01	53088	101	01	13		173,62		173,62
1063	2008/08/27	01	57408	106	02	20		17,82		17,82
1063	2012/08/10	01	72742	101	01	13		135,26		135,26
1063	2020/09/28	01	97154					76,26		76,26
1064	1999/02/19	01	1064	110	04	14		11,67		11,67
1064	2000/06/16	011	24409	106	05	06		4,19		4,19
1064	2003/11/18	01	42530	106	01	99		13,23		13,23
1064	2004/11/05	01	44260	106	02	99		69,01		69,01
1064	2005/04/08	01	46386	117	01	99		19,99		19,99
1064	2006/02/07	01	51189	112	03	03		42,50		42,50
1064	2007/05/31	01	53089	101	01	13		173,62		173,62
1064	2008/08/27	01	57409	106	02	20		17,82		17,82
1064	2020/09/28	01	97155					76,26		76,26
1065	1999/02/19	01	1065	110	04	14		11,67		11,67
1065	2000/06/16	011	24410	106	05	06		9,95		9,95
1065	2003/11/18	01	42531	106	01	99		13,23		13,23
1065	2004/11/05	01	44261	106	02	99		69,01		69,01
1065	2005/04/08	01	46387	117	01	99		19,99		19,99
1065	2007/05/31	01	53090	101	01	13		173,62		173,62
1065	2008/08/27	01	57410	106	02	20		17,82		17,82
1065	2010/10/11	01	69155	107	06	99		79,15		79,15
1065	2020/09/28	01	97156					76,26		76,26
1066	1999/02/19	01	1066	110	04	14		11,67		11,67
1066	2000/06/16	011	24411	106	05	06		14,67		14,67
1066	2003/11/18	01	42532	106	01	99		13,23		13,23
1066	2004/11/05	01	44262	106	02	99		69,01		69,01
1066	2005/04/08	01	46388	117	01	99		19,99		19,99
1066	2007/05/31	01	53091	101	01	13		173,62		173,62
1066	2008/08/27	01	57411	106	02	20		17,82		17,82
1066	2020/09/28	01	97157					76,26		76,26
1067	1999/02/19	01	1067	110	04	14		11,67		11,67
1067	2000/06/16	011	24412	106	05	06		17,96		17,96
1067	2003/11/18	01	42533	106	01	99		13,23		13,23
1067	2004/11/05	01	44263	107	06	04		56,64		56,64
1067	2005/04/08	01	46389	117	01	99		19,99		19,99
1067	2007/05/31	01	53092	101	01	13		173,62		173,62
1067	2008/08/27	01	57412	106	02	20		17,82		17,82
1067	2012/08/02	01	72746	107	06	99		53,76		53,76
1067	2020/09/28	01	97158					76,26		76,26
1068	1999/02/19	01	1068	110	04	14		11,67		11,67
Total Geral ou a Transportar .....								169.265.208,59	23.134.652,98	192.399.861,57



## MAPA DE INVENTÁRIO

Data : 2021/05/03

Ano : 2020

Pagina: 23

5

## FICHA PATRIMONIAL : 3 EQUIPAMENTO BÁSICO

Identificação dos bens							Tipo De Sit.	Valor Patrimonial	Alterações Patrimoniais	Valor Atual	
Numero Ordem	Data de Aquisição	Tipo	Nr.Inv.	Cl.	Tipo	Bem					Descrição
1068	2000/06/16	011	24413	106	05	06	LIVRO - " O CORPO HUMANO "	ACT	22,00		22,00
1068	2003/11/18	01	42534	106	01	99	CADEIRA EMPILHAVEL C/ CURVATURA (1º CICLO)	ACT	13,23		13,23
1068	2004/11/05	01	44264	107	06	03	BATEDEIRA ELECTRICA	ACT	107,31		107,31
1068	2005/04/08	01	46390	117	01	99	CONTADOR COM CONJUNTO DE LIGAÇÃO STANDARD P/CA 15MM (Nº:4230782-4230881)	ACT	19,99		19,99
1068	2007/05/31	01	53093	101	01	13	MONITOR LG 19" TFT	ACT	173,62		173,62
1068	2008/08/27	01	57413	106	02	20	CADEIRA AA 05	ACT	17,82		17,82
1068	2020/09/28	01	97159				MESA escolar individual R.725 Est.Tubo Redondo Pint.Castanho 8016 Tampo 75Lx60Px68A Melm.cor M9001 OAK	ACT	76,26		76,26
1069	1999/02/19	01	1069	110	04	14	ESCORAS METÁLICAS 1.70 A 3M	ACT	11,67		11,67
1069	2000/06/16	011	24414	106	05	06	LIVRO - " PAI! NÃO CONSIGO DORMIR "	ACT	9,95		9,95
1069	2003/11/18	01	42535	106	01	99	CADEIRA EMPILHAVEL C/ CURVATURA (1º CICLO)	ACT	13,23		13,23
1069	2004/11/05	01	44265	107	03	99	EXTENSAO ELECTRICA	ACT	47,69		47,69
1069	2005/04/08	01	46391	117	01	99	CONTADOR COM CONJUNTO DE LIGAÇÃO STANDARD P/CA 15MM (Nº:4230782-4230881)	ACT	19,99		19,99
1069	2007/05/31	01	53094	101	01	13	MONITOR LG 19" TFT	ACT	173,62		173,62
1069	2008/08/27	01	57414	106	02	20	CADEIRA AA 05	ACT	17,82		17,82
1069	2011/12/12	01	71106	101	01	99	MOTHERBOARD ASUS	ACT	51,90		51,90
1069	2020/09/28	01	97160				MESA escolar individual R.725 Est.Tubo Redondo Pint.Castanho 8016 Tampo 75Lx60Px68A Melm.cor M9001 OAK	ACT	76,26		76,26
1070	1999/02/19	01	1070	110	04	14	ESCORAS METÁLICAS 1.70 A 3M	ACT	11,67		11,67
1070	2000/06/16	011	24415	106	05	06	LIVRO - " O OUTONO "	ACT	9,43		9,43
1070	2003/11/18	01	42536	106	01	99	CADEIRA EMPILHAVEL C/ CURVATURA (1º CICLO)	ACT	13,23		13,23
1070	2004/11/08	01	44266	107	02	99	TAPETE CAIRO(1.5X2)	ACT	83,46		83,46
1070	2005/04/08	01	46392	117	01	99	CONTADOR COM CONJUNTO DE LIGAÇÃO STANDARD P/CA 15MM (Nº:4230782-4230881)	ACT	19,99		19,99
1070	2007/05/31	01	53095	101	01	13	MONITOR LG 19" TFT	ACT	173,62		173,62
1070	2008/08/27	01	57415	106	02	20	CADEIRA AA 05	ACT	17,82		17,82
1070	2017/05/10	01	89451	106	03	99	MICROFONE CONDENSADOR AT4050SM - AUDIO-TECHNICA ref.:AUD1948	ACT	669,00		669,00
1070	2020/09/28	01	97161				MESA escolar individual R.725 Est.Tubo Redondo Pint.Castanho 8016 Tampo 75Lx60Px68A Melm.cor M9001 OAK	ACT	76,26		76,26
1071	1999/02/19	01	1071	110	04	14	ESCORAS METÁLICAS 1.70 A 3M	ACT	11,67		11,67
1071	2003/11/18	01	42537	106	01	99	CADEIRA EMPILHAVEL C/ CURVATURA (1º CICLO)	ACT	13,23		13,23
1071	2004/11/08	01	44267	107	02	99	TAPETE CAIRO(1.5X1.25)	ACT	51,67		51,67
1071	2005/04/08	01	46393	117	01	99	CONTADOR COM CONJUNTO DE LIGAÇÃO STANDARD P/CA 15MM (Nº:4230782-4230881)	ACT	19,99		19,99
1071	2006/02/07	01	51196	112	03	03	SINAL REFLECTOR "120X33 A:27"	ACT	49,27		49,27
1071	2007/05/31	01	53096	101	01	13	MONITOR LG 19" TFT	ACT	173,62		173,62
1071	2008/08/27	01	57416	106	02	20	CADEIRA AA 05	ACT	17,82		17,82
1071	2020/09/28	01	97162				MESA escolar individual R.725 Est.Tubo Redondo Pint.Castanho 8016 Tampo 75Lx60Px68A Melm.cor M9001 OAK	ACT	76,26		76,26
1072	1999/02/19	01	1072	110	04	14	ESCORAS METÁLICAS 1.70 A 3M	ACT	11,67		11,67
1072	2000/06/16	011	24417	106	05	06	LIVRO - " O VERÃO "	ACT	9,43		9,43
1072	2003/11/18	01	42538	106	01	99	CADEIRA EMPILHAVEL C/ CURVATURA (1º CICLO)	ACT	13,23		13,23
1072	2004/11/08	01	44268	107	02	99	TAPETE CAIRO(1.5X1.35)	ACT	56,34		56,34
1072	2005/04/08	01	46394	117	01	99	CONTADOR COM CONJUNTO DE LIGAÇÃO STANDARD P/CA 15MM (Nº:4230782-4230881)	ACT	19,99		19,99
1072	2006/02/07	01	51197	112	03	03	SINAL REFLECTOR "120X33 A:27"	ACT	49,27		49,27
Total Geral ou a Transportar .....									169.267.708,89	23.134.652,98	192.402.361,87

## MAPA DE INVENTÁRIO

Data : 2021/05/03

Ano : 2020

Pagina: 23

6

## FICHA PATRIMONIAL : 3 EQUIPAMENTO BÁSICO

Identificação dos bens							Tipo De Sit.	Valor Patrimonial	Alterações Patrimoniais	Valor Atual	
Numero Ordem	Data de Aquisição	Tipo	Nr.Inv.	Cl.	Tipo	Bem					Descrição
1072	2007/05/31	01	53097	101	01	13	MONITOR LG 19" TFT	ACT	173,62		173,62
1072	2008/08/27	01	57417	106	02	20	CADEIRA AA 05	ACT	17,82		17,82
1072	2013/07/10	01	75845	106	02	99	MESA RETANGULAR DUPLA P/ CRIANÇA 610CM P/ REPEITÓRIO	ACT	35,25		35,25
1072	2020/09/28	01	97163				MESA escolar individual R.725 Est.Tubo Redondo Pint.Castanho 8016 Tampo 75Lx60Px68A Melm.cor M9001 OAK	ACT	76,26		76,26
1073	1999/02/19	01	1073	110	04	14	ESCORAS METÁLICAS 1.70 A 3M	ACT	11,67		11,67
1073	2000/06/16	011	24418	106	05	06	LIVRO - " A PRIMAVERA "	ACT	9,43		9,43
1073	2003/11/18	01	42539	106	01	99	CADEIRA EMPILHAVEL C/ CURVATURA (1º CICLO)	ACT	13,23		13,23
1073	2005/04/08	01	46395	117	01	99	CONTADOR COM CONJUNTO DE LIGAÇÃO STANDARD P/CA 15MM (Nº:4230782-4230881)	ACT	19,99		19,99
1073	2007/05/31	01	53098	101	01	13	MONITOR LG 19" TFT	ACT	173,62		173,62
1073	2008/08/27	01	57418	106	02	20	CADEIRA AA 05	ACT	17,82		17,82
1073	2020/09/28	01	97164				MESA escolar individual R.725 Est.Tubo Redondo Pint.Castanho 8016 Tampo 75Lx60Px68A Melm.cor M9001 OAK	ACT	76,26		76,26
1074	1999/02/19	01	1074	110	04	14	ESCORAS METÁLICAS 1.70 A 3M	ACT	11,67		11,67
1074	2000/06/16	011	24419	106	05	06	LIVRO - " O COMETA NA TERRA DOS MUMINS "	ACT	5,48		5,48
1074	2003/11/18	01	42540	106	01	99	CADEIRA EMPILHAVEL C/ CURVATURA (1º CICLO)	ACT	13,23		13,23
1074	2004/11/11	01	44270	106	02	99	MESA REDONDA	ACT	65,03		65,03
1074	2005/04/08	01	46396	117	01	99	CONTADOR COM CONJUNTO DE LIGAÇÃO STANDARD P/CA 15MM (Nº:4230782-4230881)	ACT	19,99		19,99
1074	2006/09/28	01	51199	107	06	99	CAIXA ISOTERMICA 100UPC	ACT	515,01		515,01
1074	2007/05/31	01	53099	101	01	13	MONITOR LG 19" TFT	ACT	173,62		173,62
1074	2008/08/27	01	57419	106	02	20	CADEIRA AA 05	ACT	17,82		17,82
1074	2010/10/14	01	69161	107	09	99	SABONETEIRA JOFEL INOX FUTURA	ACT	69,12		69,12
1074	2015/04/21	01	83125	101	01	27	DISCO SSD 120GB SATA3 2,5" KINGSTON	ACT	65,56		65,56
1074	2020/09/28	01	97165				MESA escolar individual R.725 Est.Tubo Redondo Pint.Castanho 8016 Tampo 75Lx60Px68A Melm.cor M9001 OAK	ACT	76,26		76,26
1075	1999/02/19	01	1075	110	04	14	ESCORAS METÁLICAS 1.70 A 3M	ACT	11,67		11,67
1075	2000/06/16	011	24420	106	05	06	LIVRO - " A FAMÍLIA DOS MUMINS "	ACT	5,48		5,48
1075	2003/11/18	01	42541	106	01	99	CADEIRA EMPILHAVEL C/ CURVATURA (1º CICLO)	ACT	13,23		13,23
1075	2004/11/11	01	44271	106	02	99	MESA REDONDA	ACT	65,03		65,03
1075	2005/04/08	01	46397	117	01	99	CONTADOR COM CONJUNTO DE LIGAÇÃO STANDARD P/CA 15MM (Nº:4230782-4230881)	ACT	19,99		19,99
1075	2006/09/28	01	51200	107	06	99	CAIXA ISOTERMICA 100UPC	ACT	279,16		279,16
1075	2007/05/31	01	53100	101	02	02	WINDOWS VISTA ULTIMATE	ACT	178,41		178,41
1075	2008/08/27	01	57420	106	02	20	CADEIRA AA 05	ACT	17,82		17,82
1075	2020/09/28	01	97166				MESA escolar individual R.725 Est.Tubo Redondo Pint.Castanho 8016 Tampo 75Lx60Px68A Melm.cor M9001 OAK	ACT	76,26		76,26
1076	1999/02/19	01	1076	110	04	14	ESCORAS METÁLICAS 1.70 A 3M	ACT	11,67		11,67
1076	2000/06/16	011	24421	106	05	06	LIVRO - " JOGAR COM COELHINHOS Nº4 "	ACT	2,49		2,49
1076	2003/11/18	01	42542	106	01	99	CADEIRA EMPILHAVEL C/ CURVATURA (1º CICLO)	ACT	13,23		13,23
1076	2004/11/11	01	44272	106	02	99	MESA REDONDA	ACT	65,03		65,03
1076	2005/04/08	01	46398	117	01	99	CONTADOR COM CONJUNTO DE LIGAÇÃO STANDARD P/CA 15MM (Nº:4230782-4230881)	ACT	19,99		19,99
1076	2006/02/07	01	51201	101	01	99	DRIVE PROFESSIONAL	ACT	845,65		845,65
1076	2007/05/31	01	53101	101	02	02	WINDOWS VISTA ULTIMATE	ACT	178,41		178,41
1076	2008/08/27	01	57421	106	02	20	CADEIRA AA 05	ACT	17,82		17,82
1076	2012/09/24	01	72755	107	06	02	FRIGORÍFICO ZANUSSI ZRT628W	ACT	345,74		345,74
Total Geral ou a Transportar .....									169.271.533,73	23.134.652,98	192.406.186,71

## FICHA PATRIMONIAL : 3 EQUIPAMENTO BÁSICO

Identificação dos bens							Tipo De Sit.	Valor Patrimonial	Alterações Patrimoniais	Valor Atual	
Numero Ordem	Data de Aquisição	Tipo	Nr.Inv.	Cl.	Tipo	Ben					Descrição
1076	2020/09/28	01	97167				MESA escolar individual R.725 Est.Tubo Redondo Pint.Castanho 8016 Tampo 75Lx60Px68A Melm.cor M9001 OAK	ACT	76,26		76,26
1077	1999/02/19	01	1077	110	04	14	ESCORAS METÁLICAS 1.70 A 3M	ACT	11,67		11,67
1077	2000/06/16	011	24422	106	05	06	LIVRO - " JOGAR COM COELHINHOS Nº2 "	ACT	2,49		2,49
1077	2003/11/18	01	42543	106	01	99	CADEIRA EMPILHAVEL C/ CURVATURA (1º CICLO)	ACT	13,23		13,23
1077	2004/11/11	01	44273	106	02	99	MESA REDONDA	ACT	65,03		65,03
1077	2005/01/27	01	46399	117	01	99	CONTADOR COM CONJUNTO DE LIGAÇÃO STANDARD P/CA 15MM (Nº 4191691-4191830)	ACT	19,98		19,98
1077	2007/05/31	01	53102	101	02	02	WINDOWS VISTA ULTIMATE	ACT	178,41		178,41
1077	2008/08/27	01	57422	106	02	20	CADEIRA AA 05	ACT	17,82		17,82
1077	2012/10/18	01	72756	107	01	16	ESTANTERIA 185X185 COM PRATELEIRAS	ACT	127,79		127,79
1077	2020/09/28	01	97168				MESA escolar individual R.725 Est.Tubo Redondo Pint.Castanho 8016 Tampo 75Lx60Px68A Melm.cor M9001 OAK	ACT	76,26		76,26
1078	1999/02/19	01	1078	110	04	14	ESCORAS METÁLICAS 1.70 A 3M	ACT	11,67		11,67
1078	2000/06/16	011	24423	106	05	06	LIVRO - " JOGAR COM COELHINHOS Nº1 "	ACT	2,49		2,49
1078	2003/11/18	01	42544	106	01	99	CADEIRA EMPILHAVEL C/ CURVATURA (1º CICLO)	ACT	13,23		13,23
1078	2004/11/11	01	44274	106	02	99	MESA REDONDA	ACT	65,03		65,03
1078	2005/01/27	01	46400	117	01	99	CONTADOR COM CONJUNTO DE LIGAÇÃO STANDARD P/CA 15MM (Nº 4191691-4191830)	ACT	19,98		19,98
1078	2007/05/31	01	53103	101	02	02	WINDOWS VISTA ULTIMATE	ACT	178,41		178,41
1078	2008/08/27	01	57423	106	02	20	CADEIRA AA 05	ACT	17,82		17,82
1078	2020/09/28	01	97169				MESA escolar individual R.725 Est.Tubo Redondo Pint.Castanho 8016 Tampo 75Lx60Px68A Melm.cor M9001 OAK	ACT	76,26		76,26
1079	1999/02/19	01	1079	110	04	14	ESCORAS METÁLICAS 1.70 A 3M	ACT	11,67		11,67
1079	2000/06/16	011	24424	106	05	06	LIVRO - " PRIMEIRO LIVRO DE POESIA "	ACT	14,67		14,67
1079	2003/11/18	01	42545	106	01	99	CADEIRA EMPILHAVEL C/ CURVATURA (1º CICLO)	ACT	13,23		13,23
1079	2004/11/11	01	44275	106	02	99	MESA REDONDA	ACT	65,03		65,03
1079	2005/01/27	01	46401	117	01	99	CONTADOR COM CONJUNTO DE LIGAÇÃO STANDARD P/CA 15MM (Nº 4191691-4191830)	ACT	19,98		19,98
1079	2007/05/31	01	53104	101	02	02	WINDOWS VISTA ULTIMATE	ACT	178,41		178,41
1079	2008/08/27	01	57424	106	02	20	CADEIRA AA 05	ACT	17,82		17,82
1079	2012/10/18	01	72758	107	01	99	EXPOSITOR EM VIDRO 43X63	ACT	49,43		49,43
1079	2020/09/25	01	97170				MESA escolar individual R.725 Est.Tubo Redondo Pint.Castanho 8016 Tampo 1200Lx600Px540A Melm.cor M9001 OAK	ACT	76,26		76,26
1080	1999/02/19	01	1080	110	04	14	ESCORAS METÁLICAS 1.70 A 3M	ACT	11,67		11,67
1080	2000/06/16	011	24425	106	05	06	LIVRO - " ESTEIROS "	ACT	5,48		5,48
1080	2003/11/18	01	42546	106	01	99	CADEIRA EMPILHAVEL C/ CURVATURA (1º CICLO)	ACT	13,23		13,23
1080	2004/11/11	01	44276	106	02	99	MESA REDONDA	ACT	65,03		65,03
1080	2005/01/27	01	46402	117	01	99	CONTADOR COM CONJUNTO DE LIGAÇÃO STANDARD P/CA 15MM (Nº 4191691-4191830)	ACT	19,98		19,98
1080	2006/02/06	01	51205	106	02	99	CAIXA PARA ARRUMOS	ACT	41,98		41,98
1080	2007/05/31	01	53105	101	02	02	WINDOWS VISTA ULTIMATE	ACT	178,41		178,41
1080	2008/08/27	01	57425	106	02	20	CADEIRA AA 05	ACT	17,82		17,82
1080	2011/11/22	01	71117	112	03	99	PLACA EM METAL 400X780X3	ACT	127,71		127,71
1080	2012/10/18	01	72759	107	01	16	ESTANTERIA 79X149 COM PRATELEIRAS	ACT	49,59		49,59
1080	2020/09/25	01	97171				MESA escolar individual R.725 Est.Tubo Redondo Pint.Castanho 8016 Tampo 1200Lx600Px540A Melm.cor M9001 OAK	ACT	76,26		76,26
Total Geral ou a Transportar .....									169.273.561,22	23.134.652,98	192.408.214,20

## MAPA DE INVENTÁRIO

Data : 2021/05/03

Ano : 2020

Pagina: 23

8

## FICHA PATRIMONIAL : 3 EQUIPAMENTO BÁSICO

Identificação dos bens							Tipo De Sit.	Valor Patrimonial	Alterações Patrimoniais	Valor Atual	
Numero Ordem	Data de Aquisição	Tipo	Nr.Inv.	Cl.	Tipo	Ben					Descrição
1081	1999/02/19	01	1081	110	04	14	ESCORAS METÁLICAS 1.70 A 3M	ACT	11,67		11,67
1081	2003/11/18	01	42547	106	01	99	CADEIRA EMPILHAVEL C/ CURVATURA (1º CICLO)	ACT	13,23		13,23
1081	2004/11/11	01	44277	106	02	20	CADEIRA ALUNO	ACT	17,08		17,08
1081	2005/01/27	01	46403	117	01	99	CONTADOR COM CONJUNTO DE LIGAÇÃO STANDARD P/CA 15MM (Nº 4191691-4191830)	ACT	19,98		19,98
1081	2006/02/06	01	51206	106	02	99	MOVEL DISPARCE EM MADEIRA C/ ESPELHO	ACT	192,25		192,25
1081	2007/05/31	01	53106	101	02	02	WINDOWS VISTA ULTIMATE	ACT	178,41		178,41
1081	2008/08/27	01	57426	106	02	20	CADEIRA AA 05	ACT	17,82		17,82
1081	2009/08/26	01	62600	101	01	02	COMPUTADOR APPLE MACPRO	ACT	2.946,04		2.946,04
1081	2010/10/21	01	69170	112	03	99	PILARETE COM CAMISA	ACT	59,96		59,96
1081	2011/11/22	01	71118	112	03	99	PLACA EM METAL 400X780X3	ACT	127,70		127,70
1081	2020/09/25	01	97172				MESA escolar individual R.725 Est.Tubo Redondo Pint.Castanho 8016 Tampo 1200Lx600Px540A Melm.cor M9001 OAK	ACT	76,26		76,26
1082	1999/02/19	01	1082	110	04	14	ESCORAS METÁLICAS 1.70 A 3M	ACT	11,67		11,67
1082	2000/06/16	011	24427	106	05	06	LIVRO - " O CASTOR PREGUIÇOSO "	ACT	4,79		4,79
1082	2003/11/18	01	42548	106	01	99	CADEIRA EMPILHAVEL C/ CURVATURA (1º CICLO)	ACT	13,23		13,23
1082	2004/11/11	01	44278	106	02	20	CADEIRA ALUNO	ACT	17,15		17,15
1082	2005/01/27	01	46404	117	01	99	CONTADOR COM CONJUNTO DE LIGAÇÃO STANDARD P/CA 15MM (Nº 4191691-4191830)	ACT	19,98		19,98
1082	2006/02/06	01	51207	106	02	99	MOVEL DISPARCE EM MADEIRA C/ ESPELHO	ACT	192,25		192,25
1082	2007/05/31	01	53107	101	02	02	WINDOWS VISTA ULTIMATE	ACT	178,41		178,41
1082	2008/08/27	01	57427	106	02	20	CADEIRA AA 05	ACT	17,82		17,82
1082	2011/11/22	01	71119	112	03	99	PLACA EM METAL 400X780X3	ACT	127,70		127,70
1082	2020/09/25	01	97173				MESA escolar individual R.725 Est.Tubo Redondo Pint.Castanho 8016 Tampo 1200Lx600Px540A Melm.cor M9001 OAK	ACT	76,26		76,26
1083	1999/02/19	01	1083	110	04	14	ESCORAS METÁLICAS 1.70 A 3M	ACT	11,67		11,67
1083	2000/06/16	011	24428	106	05	06	LIVRO - " AS CENOURAS SENHOR BENEDITO "	ACT	4,79		4,79
1083	2003/11/18	01	42549	106	01	99	CADEIRA EMPILHAVEL C/ CURVATURA (1º CICLO)	ACT	13,23		13,23
1083	2004/11/11	01	44279	106	02	20	CADEIRA ALUNO	ACT	17,15		17,15
1083	2005/01/27	01	46405	117	01	99	CONTADOR COM CONJUNTO DE LIGAÇÃO STANDARD P/CA 15MM (Nº 4191691-4191830)	ACT	19,98		19,98
1083	2006/02/06	01	51208	106	02	99	MOVEL P/ PAPEIS EM MADEIRA	ACT	150,20		150,20
1083	2007/05/31	01	53108	101	02	02	WINDOWS VISTA ULTIMATE	ACT	178,41		178,41
1083	2008/08/27	01	57428	106	02	20	CADEIRA AA 05	ACT	17,82		17,82
1083	2011/11/22	01	71120	112	03	99	PLACA EM METAL 400X780X3	ACT	127,70		127,70
1083	2020/09/25	01	97174				MESA escolar individual R.725 Est.Tubo Redondo Pint.Castanho 8016 Tampo 1200Lx600Px540A Melm.cor M9001 OAK	ACT	76,26		76,26
1084	1999/02/19	01	1084	110	04	14	ESCORAS METÁLICAS 1.70 A 3M	ACT	11,67		11,67
1084	2000/06/16	011	24429	106	05	06	LIVRO - " UMA BORBOLETA PARA ALICE "	ACT	3,39		3,39
1084	2003/11/18	01	42550	106	01	99	CADEIRA EMPILHAVEL C/ CURVATURA (1º CICLO)	ACT	13,23		13,23
1084	2004/11/11	01	44280	106	02	20	CADEIRA ALUNO	ACT	17,15		17,15
1084	2005/01/27	01	46406	117	01	99	CONTADOR COM CONJUNTO DE LIGAÇÃO STANDARD P/CA 15MM (Nº 4191691-4191830)	ACT	19,98		19,98
1084	2006/02/06	01	51209	106	02	99	MOVEL P/ PAPEIS EM MADEIRA	ACT	150,20		150,20
1084	2007/05/31	01	53109	101	02	02	WINDOWS VISTA ULTIMATE	ACT	178,41		178,41
1084	2008/08/27	01	57429	106	02	20	CADEIRA AA 05	ACT	17,82		17,82
Total Geral ou a Transportar .....									169.278.909,94	23.134.652,98	192.413.562,92

## FICHA PATRIMONIAL : 3 EQUIPAMENTO BÁSICO

Identificação dos bens							Tipo De Sit.	Valor Patrimonial	Alterações Patrimoniais	Valor Atual	
Numero Ordem	Data de Aquisição	Tipo	Nr.Inv.	Cl.	Tipo	Bem					Descrição
1084	2011/11/22	01	71121	112	03	99	PLACA EM METAL 400X780X3	ACT	127,70		127,70
1084	2012/10/18	01	72763	107	01	02	ARMÁRIO EM MADEIRA 93X44X91	ACT	87,08		87,08
1084	2020/09/28	01	97175				MESA escolar individual R.725 Est.Tubo Redondo Pint.Castanho 8016 Tampo 75Lx60Px68A Melm.cor M9001 OAK	ACT	53,62		53,62
1085	1999/02/19	01	1085	110	04	14	ESCORAS METÁLICAS 1.70 A 3M	ACT	11,67		11,67
1085	2000/01/12	01	36548	106	03	11	RÁDIO GRAVADOR	ACT	75,81		75,81
1085	2000/06/16	011	24430	106	05	06	LIVRO - " O CAVALO DE LENÇO AMARELO É PERIGOSO "	ACT	4,79		4,79
1085	2003/11/18	01	42551	106	01	99	CADEIRA EMPILHAVEL C/ CURVATURA (1º CICLO)	ACT	13,23		13,23
1085	2004/11/11	01	44281	106	02	20	CADEIRA ALUNO	ACT	17,15		17,15
1085	2005/01/27	01	46407	117	01	99	CONTADOR COM CONJUNTO DE LIGAÇÃO STANDARD P/CA 15MM (Nº 4191691-4191830)	ACT	19,98		19,98
1085	2006/02/06	01	51210	106	02	99	ARMARIO FECHADO EM MADEIRA	ACT	114,15		114,15
1085	2007/05/31	01	53110	101	02	02	WINDOWS VISTA ULTIMATE	ACT	178,41		178,41
1085	2008/08/27	01	57430	106	02	20	CADEIRA AA 05	ACT	17,82		17,82
1085	2010/10/21	01	69174	112	03	99	PILARETE COM CAMISA DE ENCAIXE AMOVÍVEL	ACT	89,98		89,98
1085	2011/11/22	01	71122	112	03	99	PLACA EM METAL 400X780X3	ACT	127,70		127,70
1085	2020/09/28	01	97176				MESA escolar individual R.725 Est.Tubo Redondo Pint.Castanho 8016 Tampo 75Lx60Px68A Melm.cor M9001 OAK	ACT	53,44		53,44
1086	1999/02/19	01	1086	110	04	14	ESCORAS METÁLICAS 1.70 A 3M	ACT	11,67		11,67
1086	2000/01/12	01	36549	107	04	08	DESUMIDIFICADOR	ACT	131,83		131,83
1086	2000/06/16	011	24431	106	05	06	LIVRO - " HISTÓRIAS COM JUÍZO "	ACT	3,99		3,99
1086	2003/11/18	01	42552	106	01	99	CADEIRA EMPILHAVEL C/ CURVATURA (1º CICLO)	ACT	13,23		13,23
1086	2004/11/11	01	44282	106	02	20	CADEIRA ALUNO	ACT	17,15		17,15
1086	2005/01/27	01	46408	117	01	99	CONTADOR COM CONJUNTO DE LIGAÇÃO STANDARD P/CA 15MM (Nº 4191691-4191830)	ACT	19,98		19,98
1086	2006/02/06	01	51211	106	02	99	TABUA DE PASSAR A FERRO	ACT	54,07		54,07
1086	2007/05/31	01	53111	101	02	02	WINDOWS VISTA ULTIMATE	ACT	178,41		178,41
1086	2008/08/27	01	57431	106	02	20	CADEIRA AA 05	ACT	17,82		17,82
1086	2010/10/21	01	69175	112	03	99	PILARETE COM CAMISA DE ENCAIXE AMOVÍVEL	ACT	89,96		89,96
1086	2011/11/22	01	71123	112	03	99	PLACA EM METAL 400X780X3	ACT	127,70		127,70
1086	2012/08/28	01	72765	107	01	13	ESCADA EM ALUMÍNIO ARTICULADA 4,70MT	ACT	146,62		146,62
1086	2015/04/21	01	83137	101	01	99	MOTHERBOARD MSI B85M-E45 LGA1150 MATX	ACT	63,15		63,15
1086	2020/09/28	01	97177				MESA escolar individual R.725 Est.Tubo Redondo Pint.Castanho 8016 Tampo 75Lx60Px68A Melm.cor M9001 OAK	ACT	53,44		53,44
1087	1999/02/19	01	1087	110	04	14	ESCORAS METÁLICAS 1.70 A 3M	ACT	11,67		11,67
1087	2000/06/16	011	24432	106	05	06	LIVRO - " QUEM FAZ ANOS HOJE? "	ACT	9,95		9,95
1087	2000/11/22	01	36550	106	02	21	MESA RECTANGULAR	ACT	33,79		33,79
1087	2003/11/18	01	42553	106	01	99	CADEIRA EMPILHAVEL C/ CURVATURA (1º CICLO)	ACT	13,23		13,23
1087	2004/11/11	01	44283	106	02	20	CADEIRA ALUNO	ACT	17,15		17,15
1087	2005/01/27	01	46409	117	01	99	CONTADOR COM CONJUNTO DE LIGAÇÃO STANDARD P/CA 15MM (Nº 4191691-4191830)	ACT	19,98		19,98
1087	2006/02/06	01	51212	106	02	99	TABUA DE PASSAR A FERRO	ACT	52,49		52,49
1087	2007/05/31	01	53112	101	02	03	OFFICE 2007 PRO OEM	ACT	294,56		294,56
1087	2008/08/27	01	57432	106	02	20	CADEIRA AA 05	ACT	17,82		17,82
1087	2010/10/21	01	69176	112	03	99	PILARETE COM CAMISA DE ENCAIXE AMOVÍVEL	ACT	89,96		89,96
1087	2011/11/22	01	71124	112	03	99	PLACA EM METAL 400X780X3	ACT	127,70		127,70
1087	2012/10/02	01	72766	107	06	03	PANELA INOX 80LT	ACT	179,12		179,12
1087	2020/09/28	01	97178				MESA escolar individual R.725 Est.Tubo Redondo Pint.Castanho 8016 Tampo 75Lx60Px68A Melm.cor M9001 OAK	ACT	53,44		53,44
Total Geral ou a Transportar .....									169.281.752,35	23.134.652,98	192.416.405,33

## MAPA DE INVENTÁRIO

Data : 2021/05/03

Ano : 2020

Pagina: 24

0

## FICHA PATRIMONIAL : 3 EQUIPAMENTO BÁSICO

Identificação dos bens							Tipo De Sit.	Valor Patrimonial	Alterações Patrimoniais	Valor Atual	
Numero Ordem	Data de Aquisição	Tipo	Nr.Inv.	Cl.	Tipo	Bem					Descrição
1088	1999/02/19	01	1088	110	04	14	ESCORAS METÁLICAS 1.70 A 3M	ACT	11,67		11,67
1088	2000/06/16	011	24433	106	05	06	LIVRO - " ROSA DE DEZEMBRO "	ACT	5,48		5,48
1088	2000/11/22	01	36551	106	02	21	MESA RECTANGULAR	ACT	33,79		33,79
1088	2003/11/18	01	42554	106	01	99	CADEIRA EMPILHAVEL C/ CURVATURA (1º CICLO)	ACT	13,23		13,23
1088	2004/11/11	01	44284	106	02	20	CADEIRA ALUNO	ACT	17,15		17,15
1088	2005/01/27	01	46410	117	01	99	CONTADOR COM CONJUNTO DE LIGAÇÃO STANDARD P/CA 15MM (Nº 4191691-4191830)	ACT	19,98		19,98
1088	2006/02/06	01	51213	106	02	99	CAMA C/ COLCAHO EM MADEIRA	ACT	59,76		59,76
1088	2007/05/31	01	53113	101	02	03	OFFICE 2007 PRO OEM	ACT	294,56		294,56
1088	2008/08/27	01	57433	106	02	20	CADEIRA AA 05	ACT	17,82		17,82
1088	2010/10/21	01	69177	112	03	99	PILARETE COM CAMISA DE ENCAIXE AMOVÍVEL	ACT	89,96		89,96
1088	2011/11/22	01	71125	112	03	99	PLACA EM METAL 400X780X3	ACT	127,70		127,70
1088	2012/10/02	01	72767	107	06	03	PANELA INOX 50LT	ACT	134,03		134,03
1088	2017/04/05	01	89469	107	03	99	CANON Wireless Presenter - comando para control de projecção	ACT	68,35		68,35
1088	2020/09/28	01	97179				MESA escolar individual R.725 Est.Tubo Redondo Pint.Castanho 8016 Tampo 75Lx60Px68A Melm.cor M9001 OAK	ACT	53,44		53,44
1089	1999/02/19	01	1089	110	04	14	ESCORAS METÁLICAS 1.70 A 3M	ACT	11,67		11,67
1089	2000/06/16	011	24434	106	05	06	LIVRO - " GRANDE VIAGEM DOS HOMENS "	ACT	4,79		4,79
1089	2000/11/22	01	36552	106	02	21	MESA RECTANGULAR	ACT	33,79		33,79
1089	2003/11/18	01	42555	106	01	99	CADEIRA EMPILHAVEL C/ CURVATURA (1º CICLO)	ACT	13,23		13,23
1089	2004/11/11	01	44285	106	02	20	CADEIRA ALUNO	ACT	17,15		17,15
1089	2005/01/27	01	46411	117	01	99	CONTADOR COM CONJUNTO DE LIGAÇÃO STANDARD P/CA 15MM (Nº 4191691-4191830)	ACT	19,98		19,98
1089	2007/05/31	01	53114	101	02	03	OFFICE 2007 PRO OEM	ACT	294,56		294,56
1089	2008/08/27	01	57434	106	02	20	CADEIRA AA 05	ACT	17,82		17,82
1089	2010/10/21	01	69178	112	03	99	PILARETE COM CAMISA DE ENCAIXE AMOVÍVEL	ACT	89,96		89,96
1089	2011/11/22	01	71126	112	03	99	PLACA EM METAL 400X780X3	ACT	127,70		127,70
1089	2012/10/02	01	72768	107	06	03	PANELA INOX 40LT	ACT	119,41		119,41
1089	2020/09/28	01	97180				MESA escolar individual R.725 Est.Tubo Redondo Pint.Castanho 8016 Tampo 75Lx60Px68A Melm.cor M9001 OAK	ACT	53,44		53,44
1090	1999/02/19	01	1090	110	04	14	ESCORAS METÁLICAS 1.70 A 3M	ACT	11,67		11,67
1090	2000/11/22	01	36553	106	02	21	MESA RECTANGULAR	ACT	33,79		33,79
1090	2003/11/18	01	42556	106	01	99	CADEIRA EMPILHAVEL C/ CURVATURA (1º CICLO)	ACT	13,23		13,23
1090	2004/11/11	01	44286	106	02	20	CADEIRA ALUNO	ACT	17,15		17,15
1090	2005/01/27	01	46412	117	01	99	CONTADOR COM CONJUNTO DE LIGAÇÃO STANDARD P/CA 15MM (Nº 4191691-4191830)	ACT	19,98		19,98
1090	2007/05/31	01	53115	101	02	03	OFFICE 2007 PRO OEM	ACT	294,56		294,56
1090	2008/08/27	01	57435	106	02	20	CADEIRA AA 05	ACT	17,82		17,82
1090	2010/10/21	01	69179	112	03	99	PILARETE COM CAMISA DE ENCAIXE AMOVÍVEL	ACT	89,96		89,96
1090	2011/11/22	01	71127	112	03	99	PLACA EM METAL 400X780X3	ACT	127,70		127,70
1090	2012/10/02	01	72769	107	06	03	PANELA INOX 30LT	ACT	91,39		91,39
1090	2020/09/28	01	97181				MESA escolar individual R.725 Est.Tubo Redondo Pint.Castanho 8016 Tampo 75Lx60Px68A Melm.cor M9001 OAK	ACT	53,44		53,44
1091	1999/02/19	01	1091	110	04	14	ESCORAS METÁLICAS 1.70 A 3M	ACT	11,67		11,67
1091	2000/06/16	011	24436	106	05	06	LIVRO - " A VIDA DE UMA ÁRVORE OUTRO CONTO "	ACT	3,24		3,24
1091	2000/11/22	01	36554	106	02	21	MESA RECTANGULAR	ACT	33,79		33,79
1091	2003/11/18	01	42557	106	01	99	CADEIRA EMPILHAVEL C/ CURVATURA (1º CICLO)	ACT	13,23		13,23
1091	2004/11/11	01	44287	106	02	20	CADEIRA ALUNO	ACT	17,15		17,15
Total Geral ou a Transportar .....									169.284.352,54	23.134.652,98	192.419.005,52

## MAPA DE INVENTÁRIO

Data : 2021/05/03

Ano : 2020

Pagina: 24

1

## FICHA PATRIMONIAL : 3 EQUIPAMENTO BÁSICO

Identificação dos bens							Tipo De Sit.	Valor Patrimonial	Alterações Patrimoniais	Valor Atual	
Numero Ordem	Data de Aquisição	Tipo	Nr.Inv.	Cl.	Tipo	Ben					Descrição
1091	2005/01/27	01	46413	117	01	99	CONTADOR COM CONJUNTO DE LIGAÇÃO STANDARD P/CA 15MM (Nº 4191691-4191830)	ACT	19,98	19,98	
1091	2007/05/31	01	53116	101	02	03	OFFICE 2007 PRO OEM	ACT	294,56	294,56	
1091	2008/08/27	01	57436	106	02	20	CADEIRA AA 05	ACT	17,82	17,82	
1091	2009/07/08	01	62610	112	01	03	EXTINTOR PÓ QUÍMICO 6KG	ACT	20,36	20,36	
1091	2010/10/21	01	69180	112	03	99	PILARETE COM CAMISA DE ENCAIXE AMOVÍVEL	ACT	89,96	89,96	
1091	2011/11/22	01	71128	112	03	99	PLACA EM METAL 400X780X3	ACT	127,70	127,70	
1091	2012/10/02	01	72770	107	06	03	PANELA INOX 20LT	ACT	76,77	76,77	
1091	2020/09/28	01	97182				MESA escolar individual R.725 Est.Tubo Redondo Pint.Castanho 8016 Tampo 75Lx60Px68A Melm.cor M9001 OAK	ACT	53,44	53,44	
1092	1999/02/19	01	1092	110	04	14	ESCORAS METÁLICAS 1.70 A 3M	ACT	11,67	11,67	
1092	2000/06/16	011	24437	106	05	06	LIVRO - " UMA VIAGEM AO PORTO "	ACT	4,94	4,94	
1092	2000/11/22	01	36535	106	02	21	MESA RECTANGULAR	ACT	33,79	33,79	
1092	2003/11/18	01	42558	106	01	99	CADEIRA EMPILHAVEL C/ CURVATURA (1º CICLO)	ACT	13,23	13,23	
1092	2004/11/11	01	44288	106	02	20	CADEIRA ALUNO	ACT	17,15	17,15	
1092	2005/01/27	01	46414	117	01	99	CONTADOR COM CONJUNTO DE LIGAÇÃO STANDARD P/CA 15MM (Nº 4191691-4191830)	ACT	19,98	19,98	
1092	2006/03/03	01	51217	106	03	01	AMPLIFICADOR DE SOM	ACT	847,78	847,78	
1092	2007/05/31	01	53117	101	02	03	OFFICE 2007 PRO OEM	ACT	294,56	294,56	
1092	2008/08/27	01	57437	106	02	20	CADEIRA AA 05	ACT	17,82	17,82	
1092	2010/10/21	01	69181	112	03	99	PILARETE COM CAMISA DE ENCAIXE AMOVÍVEL	ACT	89,96	89,96	
1092	2011/11/22	01	71129	112	03	99	PLACA EM METAL 400X780X3	ACT	127,70	127,70	
1092	2012/10/02	01	72771	107	06	03	ÇAÇAROLA INOX 10LT	ACT	56,05	56,05	
1092	2017/04/20	01	89473	106	03	99	MOVING HEAD LED Wash 6000MC RGBW, leding	ACT	1.502,45	1.502,45	
1092	2020/09/28	01	97183				MESA escolar individual R.725 Est.Tubo Redondo Pint.Castanho 8016 Tampo 75Lx60Px68A Melm.cor M9001 OAK	ACT	53,44	53,44	
1093	1997/02/18	01	36556	107	05	02	AQUECEDOR A ÓLEO	ACT	163,61	163,61	
1093	1999/02/19	01	1093	110	04	14	ESCORAS METÁLICAS 1.70 A 3M	ACT	11,67	11,67	
1093	2000/06/16	011	24438	106	05	06	LIVRO - " POR TERRAS DE OUTRA BANDA "	ACT	4,94	4,94	
1093	2003/11/18	01	42559	106	01	99	CADEIRA EMPILHAVEL C/ CURVATURA (1º CICLO)	ACT	13,23	13,23	
1093	2004/11/11	01	44289	106	02	20	CADEIRA ALUNO	ACT	17,15	17,15	
1093	2005/01/27	01	46415	117	01	99	CONTADOR COM CONJUNTO DE LIGAÇÃO STANDARD P/CA 15MM (Nº 4191691-4191830)	ACT	19,98	19,98	
1093	2006/03/03	01	51218	106	03	99	DESACOPULADOR ANTI-FEDBACK	ACT	404,19	404,19	
1093	2007/05/31	01	53118	101	02	03	OFFICE 2007 PRO OEM	ACT	294,56	294,56	
1093	2008/08/27	01	57438	106	02	20	CADEIRA AA 05	ACT	17,82	17,82	
1093	2009/06/25	01	62612	106	02	17	QUADRO FIXO BRANCO 1500X1200	ACT	106,69	106,69	
1093	2011/11/22	01	71130	112	03	99	PLACA EM METAL 400X780X3	ACT	127,70	127,70	
1093	2020/09/28	01	97184				MESA escolar individual R.725 Est.Tubo Redondo Pint.Castanho 8016 Tampo 75Lx60Px68A Melm.cor M9001 OAK	ACT	53,44	53,44	
1094	1997/02/18	01	36557	107	05	02	AQUECEDOR A ÓLEO	ACT	163,61	163,61	
1094	1999/02/19	01	1094	110	04	14	ESCORAS METÁLICAS 1.70 A 3M	ACT	11,67	11,67	
1094	2000/06/16	011	24439	106	05	06	LIVRO - " O ALFAIATE FANFARRÃO "	ACT	3,48	3,48	
1094	2003/11/18	01	42560	106	01	99	CADEIRA EMPILHAVEL C/ CURVATURA (1º CICLO)	ACT	13,23	13,23	
1094	2004/11/11	01	44290	106	02	20	CADEIRA ALUNO	ACT	17,15	17,15	
1094	2005/01/27	01	46416	117	01	99	CONTADOR COM CONJUNTO DE LIGAÇÃO STANDARD P/CA 15MM (Nº 4191691-4191830)	ACT	19,98	19,98	
1094	2006/03/03	01	51219	106	03	99	MICROFONE UDE	ACT	425,03	425,03	
1094	2007/05/31	01	53119	101	02	03	OFFICE 2007 PRO OEM	ACT	294,56	294,56	
Total Geral ou a Transportar .....									169.290.327,34	23.134.652,98	192.424.980,32

## FICHA PATRIMONIAL : 3 EQUIPAMENTO BÁSICO

Identificação dos bens							Tipo	Valor	Alterações	Valor
Numero	Data de	Tipo	Nr.Inv.	Cl.	Tipo	Ben	De	Patrimonial	Patrimoniais	Atual
Ordem	Aquisição						Sit.			
1094	2008/08/27	01	57439	106	02	20		17,82		17,82
1094	2011/11/22	01	71131	112	03	99		127,70		127,70
1094	2012/10/02	01	72773	107	06	03		101,14		101,14
1094	2020/09/28	01	97185					53,44		53,44
1095	1999/02/19	01	1095	110	04	14		11,67		11,67
1095	2000/06/16	011	24440	106	05	06		4,94		4,94
1095	2003/11/18	01	42561	106	01	99		13,23		13,23
1095	2004/11/11	01	44291	106	02	20		17,15		17,15
1095	2005/01/27	01	46417	117	01	99		19,98		19,98
1095	2006/03/03	01	51220	106	03	99		669,65		669,65
1095	2007/05/31	01	53120	101	02	03		294,56		294,56
1095	2008/08/27	01	57440	106	02	20		17,82		17,82
1095	2011/11/22	01	71132	112	03	99		261,49		261,49
1095	2012/10/02	01	72774	107	06	03		81,64		81,64
1095	2020/09/28	01	97186					53,44		53,44
1096	1999/02/19	01	1096	110	04	14		11,67		11,67
1096	2000/06/16	011	24441	106	05	06		4,94		4,94
1096	2003/11/18	01	42562	106	01	99		13,23		13,23
1096	2004/11/11	01	44292	106	02	20		17,15		17,15
1096	2005/01/27	01	46418	117	01	99		19,98		19,98
1096	2006/03/03	01	51221	106	03	99		779,96		779,96
1096	2007/05/31	01	53121	101	02	03		294,56		294,56
1096	2008/08/27	01	57441	106	02	20		17,82		17,82
1096	2012/10/02	01	72775	107	06	03		42,65		42,65
1096	2020/09/28	01	97187					53,44		53,44
1097	1999/02/19	01	1097	110	04	14		11,67		11,67
1097	2000/06/16	011	24442	106	05	06		5,48		5,48
1097	2003/11/18	01	42563	106	01	99		13,23		13,23
1097	2004/11/09	01	44293	108	02	01		35,53		35,53
1097	2005/01/27	01	46419	117	01	99		19,98		19,98
1097	2006/03/03	01	51222	106	03	99		406,14		406,14
1097	2007/05/31	01	53122	101	02	03		294,56		294,56
1097	2008/08/27	01	57442	106	02	20		17,82		17,82
1097	2010/10/28	01	69182	108	02	01		43,17		43,17
1097	2012/10/02	01	72776	107	06	03		64,58		64,58
1097	2020/09/28	01	97188					53,44		53,44
1098	1999/02/19	01	1098	110	04	14		11,67		11,67
1098	2000/06/16	011	24443	106	05	06		3,74		3,74
1098	2003/11/18	01	42564	106	01	99		13,23		13,23
1098	2004/11/09	01	44294	108	02	01		35,57		35,57
1098	2005/01/27	01	46420	117	01	99		19,98		19,98
Total Geral ou a Transportar .....								169.294.378,20	23.134.652,98	192.429.031,18



## MAPA DE INVENTÁRIO

Data : 2021/05/03

Ano : 2020

Pagina: 24

3

## FICHA PATRIMONIAL : 3 EQUIPAMENTO BÁSICO

Identificação dos bens							Tipo De Sit.	Valor Patrimonial	Alterações Patrimoniais	Valor Atual	
Numero Ordem	Data de Aquisição	Tipo	Nr.Inv.	Cl.	Tipo	Bem					Descrição
1098	2006/03/03	01	51223	106	03	99	COLUNA DE SOM	ACT	581,27	581,27	
1098	2007/05/31	01	53123	101	02	03	OFFICE 2007 PRO OEM	ACT	294,62	294,62	
1098	2008/08/27	01	57443	106	02	20	CADEIRA AA 05	ACT	17,82	17,82	
1098	2012/10/02	01	72777	107	06	99	ESCORREDOR INOX P/ FRITOS 60X40CM	ACT	95,04	95,04	
1098	2015/04/21	01	83149	101	01	02	CPU INTEL CORE I3 4160 3,60 Mhz 3MB	ACT	118,99	118,99	
1098	2020/09/28	01	97189				MESA escolar individual R.725 Est.Tubo Redondo Pint.Castanho 8016 Tampo 75Lx60Px68A Melm.cor M9001 OAK	ACT	53,44	53,44	
1099	1999/02/19	01	1099	110	04	14	ESCORAS METÁLICAS 1.70 A 3M	ACT	11,67	11,67	
1099	2003/11/18	01	42565	106	01	99	CADEIRA EMPILHAVEL C/ CURVATURA (1º CICLO)	ACT	13,23	13,23	
1099	2004/11/09	01	44295	108	02	01	CONTENTOR EM POLIETILENO DE 129LT	ACT	35,57	35,57	
1099	2005/01/27	01	46421	117	01	99	CONTADOR COM CONJUNTO DE LIGAÇÃO STANDARD P/CA 15MM (Nº 4191691-4191830)	ACT	19,98	19,98	
1099	2006/03/03	01	51224	106	03	99	COLUNA DE SOM	ACT	581,27	581,27	
1099	2008/08/27	01	57444	106	02	20	CADEIRA AA 05	ACT	17,82	17,82	
1099	2012/10/02	01	72778	107	06	99	SALEIRO INOX	ACT	43,87	43,87	
1099	2020/09/28	01	97190				MESA escolar individual R.725 Est.Tubo Redondo Pint.Castanho 8016 Tampo 75Lx60Px68A Melm.cor M9001 OAK	ACT	53,44	53,44	
1100	1999/02/19	01	1100	110	04	14	ESCORAS METÁLICAS 1.70 A 3M	ACT	11,67	11,67	
1100	2000/06/16	011	24445	106	05	06	LIVRO - " O SEGREDO GUARDADO NO FUNDO DO MAR "	ACT	3,74	3,74	
1100	2003/11/18	01	42566	106	01	99	CADEIRA EMPILHAVEL C/ CURVATURA (1º CICLO)	ACT	13,23	13,23	
1100	2004/11/09	01	44296	108	02	01	CONTENTOR EM POLIETILENO DE 129LT	ACT	35,57	35,57	
1100	2005/01/27	01	46422	117	01	99	CONTADOR COM CONJUNTO DE LIGAÇÃO STANDARD P/CA 15MM (Nº 4191691-4191830)	ACT	19,98	19,98	
1100	2006/03/03	01	51225	106	03	99	BASE DE MICROFONE	ACT	88,81	88,81	
1100	2008/08/27	01	57445	106	02	20	CADEIRA AA 05	ACT	17,82	17,82	
1100	2012/10/16	01	72779	101	01	19	ROUTER TP-LINK WIRELESS 3G	ACT	62,41	62,41	
1100	2017/06/26	01	89481	118	05	04	BLOCO EM GRANITO com 45x25x70x86,5x30 para placa de inauguração (instalado no Largo Domingos Pereira de Araújo - FREIXO)	ACT	147,60	147,60	
1100	2020/09/28	01	97191				MESA escolar individual R.725 Est.Tubo Redondo Pint.Castanho 8016 Tampo 75Lx60Px68A Melm.cor M9001 OAK	ACT	53,44	53,44	
1101	1999/02/19	01	1101	110	04	14	ESCORAS METÁLICAS 1.70 A 3M	ACT	11,67	11,67	
1101	2000/06/16	011	24446	106	05	06	LIVRO - " AVENTURA DO ESPANTALHO VOADOR "	ACT	3,99	3,99	
1101	2003/11/18	01	42567	106	01	99	CADEIRA EMPILHAVEL C/ CURVATURA (1º CICLO)	ACT	13,23	13,23	
1101	2004/11/09	01	44297	108	02	01	CONTENTOR EM POLIETILENO DE 129LT	ACT	35,57	35,57	
1101	2005/01/27	01	46423	117	01	99	CONTADOR COM CONJUNTO DE LIGAÇÃO STANDARD P/CA 15MM (Nº 4191691-4191830)	ACT	19,98	19,98	
1101	2007/12/12	01	53126	107	06	99	CARRO SERVICO 3 PRATELEIRAS	ACT	238,28	238,28	
1101	2008/08/27	01	57446	106	02	20	CADEIRA AA 05	ACT	17,82	17,82	
1101	2012/10/15	01	72780	101	01	99	FIBRA ÓTICA	ACT	2.354,31	2.354,31	
1101	2020/09/28	01	97192				MESA escolar individual R.725 Est.Tubo Redondo Pint.Castanho 8016 Tampo 75Lx60Px68A Melm.cor M9001 OAK	ACT	53,44	53,44	
1102	1999/02/19	01	1102	110	04	14	ESCORAS METÁLICAS 1.70 A 3M	ACT	11,67	11,67	
1102	2000/06/16	011	24447	106	05	06	LIVRO - " A PRINCESA E ABÓBORA "	ACT	3,99	3,99	
1102	2003/11/18	01	42568	106	01	99	CADEIRA EMPILHAVEL C/ CURVATURA (1º CICLO)	ACT	13,23	13,23	
1102	2004/11/09	01	44298	108	02	01	CONTENTOR EM POLIETILENO DE 129LT	ACT	35,57	35,57	
1102	2005/01/27	01	46424	117	01	99	CONTADOR COM CONJUNTO DE LIGAÇÃO STANDARD P/CA 15MM (Nº 4191691-4191830)	ACT	19,98	19,98	
1102	2006/02/07	01	51227	111	01	02	ESCADA DE ALUMINIO	ACT	47,98	47,98	
Total Geral ou a Transportar .....									169.299.651,21	23.134.652,98	192.434.304,19

## FICHA PATRIMONIAL : 3 EQUIPAMENTO BÁSICO

Identificação dos bens							Tipo De Sit.	Valor Patrimonial	Alterações Patrimoniais	Valor Atual	
Numero Ordem	Data de Aquisição	Tipo	Nr.Inv.	Cl.	Tipo	Bem					Descrição
1102	2007/12/27	01	53127	107	06	03	TACHO TAMANHO 48	ACT	118,58		118,58
1102	2008/08/27	01	57447	106	02	20	CADEIRA AA 05	ACT	17,82		17,82
1102	2011/11/03	01	71139	107	06	02	FRIGORÍFICO INDESIT 240A	ACT	346,07		346,07
1102	2012/10/02	01	72781	107	03	06	PROJECTOR TITANO 400W	ACT	272,96		272,96
1102	2020/09/28	01	97193				MESA escolar individual R.725 Est.Tubo Redondo Pint.Castanho 8016 Tampo 75Lx60Px68A Melm.cor M9001 OAK	ACT	53,44		53,44
1103	1999/02/19	01	1103	110	04	14	ESCORAS METÁLICAS 1.70 A 3M	ACT	11,67		11,67
1103	2000/06/16	011	24448	106	05	06	LIVRO - " A MALTA DO 2º C "	ACT	6,29		6,29
1103	2003/11/18	01	42569	106	01	99	CADEIRA EMPILHAVEL C/ CURVATURA (1º CICLO)	ACT	13,23		13,23
1103	2004/11/09	01	44299	108	02	01	CONTENTOR EM POLIETILENO DE 129LT	ACT	35,57		35,57
1103	2005/01/27	01	46425	117	01	99	CONTADOR COM CONJUNTO DE LIGAÇÃO STANDARD P/CA 15MM (Nº 4191691-4191830)	ACT	19,98		19,98
1103	2007/12/27	01	53128	107	06	04	BATEDEIRA KENWOOD	ACT	477,76		477,76
1103	2008/08/27	01	57448	106	02	20	CADEIRA AA 05	ACT	17,82		17,82
1103	2020/09/28	01	97194				MESA escolar individual R.725 Est.Tubo Redondo Pint.Castanho 8016 Tampo 75Lx60Px68A Melm.cor M9001 OAK	ACT	53,44		53,44
1104	1999/02/19	01	1104	110	04	14	ESCORAS METÁLICAS 1.70 A 3M	ACT	11,67		11,67
1104	2000/06/16	011	24449	106	05	06	LIVRO - " A HERANÇA "	ACT	3,99		3,99
1104	2003/11/18	01	42570	106	01	99	CADEIRA EMPILHAVEL C/ CURVATURA (1º CICLO)	ACT	13,23		13,23
1104	2004/11/09	01	44300	108	02	01	CONTENTOR EM POLIETILENO DE 129LT	ACT	35,57		35,57
1104	2005/01/27	01	46426	117	01	99	CONTADOR COM CONJUNTO DE LIGAÇÃO STANDARD P/CA 15MM (Nº 4191691-4191830)	ACT	19,98		19,98
1104	2008/08/27	01	57449	106	02	20	CADEIRA AA 05	ACT	17,82		17,82
1104	2020/09/28	01	97195				MESA escolar individual R.725 Est.Tubo Redondo Pint.Castanho 8016 Tampo 75Lx60Px68A Melm.cor M9001 OAK	ACT	53,44		53,44
1105	1999/02/19	01	1105	110	04	14	ESCORAS METÁLICAS 1.70 A 3M	ACT	11,67		11,67
1105	2000/06/16	011	24450	106	05	06	LIVRO - " MODELA COM BARRO "	ACT	9,43		9,43
1105	2003/11/18	01	42571	106	01	99	CADEIRA EMPILHAVEL C/ CURVATURA (1º CICLO)	ACT	13,23		13,23
1105	2004/11/09	01	44301	108	02	01	CONTENTOR EM POLIETILENO DE 129LT	ACT	35,57		35,57
1105	2005/01/27	01	46427	117	01	99	CONTADOR COM CONJUNTO DE LIGAÇÃO STANDARD P/CA 15MM (Nº 4191691-4191830)	ACT	19,98		19,98
1105	2006/02/13	01	51230	107	04	99	CILINDRO	ACT	299,87		299,87
1105	2007/12/27	01	53130	107	06	03	TACHO	ACT	118,58		118,58
1105	2008/08/27	01	57450	106	02	20	CADEIRA AA 05	ACT	17,82		17,82
1105	2020/09/28	01	97196				MESA escolar individual R.725 Est.Tubo Redondo Pint.Castanho 8016 Tampo 75Lx60Px68A Melm.cor M9001 OAK	ACT	53,44		53,44
1106	1999/02/19	01	1106	110	04	14	ESCORAS METÁLICAS 1.70 A 3M	ACT	11,67		11,67
1106	2000/06/16	011	24451	106	05	06	LIVRO - " DESCOBRE A COLAGEM "	ACT	9,43		9,43
1106	2003/11/18	01	42572	106	01	99	CADEIRA EMPILHAVEL C/ CURVATURA (1º CICLO)	ACT	13,23		13,23
1106	2004/11/09	01	44302	108	02	01	CONTENTOR EM POLIETILENO DE 129LT	ACT	35,57		35,57
1106	2005/01/27	01	46428	117	01	99	CONTADOR COM CONJUNTO DE LIGAÇÃO STANDARD P/CA 15MM (Nº 4191691-4191830)	ACT	19,98		19,98
1106	2007/12/26	01	53131	106	03	99	GRAVADOR DVD	ACT	39,58		39,58
1106	2008/08/27	01	57451	106	02	20	CADEIRA AA 05	ACT	17,82		17,82
1106	2020/09/28	01	97197				MESA escolar individual R.725 Est.Tubo Redondo Pint.Castanho 8016 Tampo 75Lx60Px68A Melm.cor M9001 OAK	ACT	53,44		53,44
1107	1999/02/19	01	1107	110	04	14	ESCORAS METÁLICAS 1.70 A 3M	ACT	11,67		11,67
1107	2000/06/16	011	24452	106	05	06	LIVRO - O SENHOR ABC	ACT	3,99		3,99
1107	2003/11/18	01	42573	106	01	99	CADEIRA EMPILHAVEL C/ CURVATURA (1º CICLO)	ACT	13,23		13,23
Total Geral ou a Transportar .....									169.302.060,74	23.134.652,98	192.436.713,72

## MAPA DE INVENTÁRIO

Data : 2021/05/03

Ano : 2020

Pagina: 24

5

## FICHA PATRIMONIAL : 3 EQUIPAMENTO BÁSICO

Identificação dos bens							Tipo De Sit.	Valor Patrimonial	Alterações Patrimoniais	Valor Atual	
Numero Ordem	Data de Aquisição	Tipo	Nr.Inv.	Cl.	Tipo	Bem					Descrição
1107	2004/11/09	01	44303	108	02	01	CONTENTOR EM POLIETILENO DE 129LT	ACT	35,57		35,57
1107	2005/01/27	01	46429	117	01	99	CONTADOR COM CONJUNTO DE LIGAÇÃO STANDARD P/CA 15MM (Nº 4191691-4191830)	ACT	19,98		19,98
1107	2008/08/27	01	57452	106	02	20	CADEIRA AA 05	ACT	17,82		17,82
1107	2010/10/13	01	69198	106	02	20	CADEIRA ESTOFADA GIRATÓRIA COM BRAÇOS	ACT	89,97		89,97
1107	2012/10/02	01	72786	107	03	99	TECLADO ACO TESA EXF	ACT	201,05		201,05
1107	2020/09/28	01	97198				MESA escolar individual R.725 Est.Tubo Redondo Pint.Castanho 8016 Tampo 75Lx60Px68A Melm.cor M9001 OAK	ACT	53,44		53,44
1108	1999/02/19	01	1108	110	04	14	ESCORAS METÁLICAS 1.70 A 3M	ACT	11,67		11,67
1108	2000/06/16	011	24453	106	05	06	LIVRO - " AS AVENTURAS DE PINÓQUIO "	ACT	12,47		12,47
1108	2003/11/18	01	42574	106	01	99	CADEIRA EMPILHAVEL C/ CURVATURA (1º CICLO)	ACT	13,23		13,23
1108	2004/11/09	01	44304	108	02	01	CONTENTOR EM POLIETILENO DE 129LT	ACT	35,57		35,57
1108	2005/01/27	01	46430	117	01	99	CONTADOR COM CONJUNTO DE LIGAÇÃO STANDARD P/CA 15MM (Nº 4191691-4191830)	ACT	19,98		19,98
1108	2008/08/27	01	57453	106	02	20	CADEIRA AA 05	ACT	17,82		17,82
1108	2012/09/07	01	72787	107	03	99	ARMÁRIO BTE COMPLETO	ACT	536,14		536,14
1108	2020/09/28	01	97199				MESA escolar individual R.725 Est.Tubo Redondo Pint.Castanho 8016 Tampo 75Lx60Px68A Melm.cor M9001 OAK	ACT	53,44		53,44
1109	1999/02/19	01	1109	110	04	14	ESCORAS METÁLICAS 1.70 A 3M	ACT	11,67		11,67
1109	2000/06/16	011	24454	106	05	06	LIVRO - " O ADORÁVEL HOMEM DAS NEVES "	ACT	7,33		7,33
1109	2003/11/18	01	42575	106	01	99	MESA RECTANGULAR PARA ADULTOS(1.20x60x53)	ACT	42,27		42,27
1109	2004/11/09	01	44305	108	02	01	CONTENTOR EM POLIETILENO DE 129LT	ACT	35,57		35,57
1109	2005/01/27	01	46431	117	01	99	CONTADOR COM CONJUNTO DE LIGAÇÃO STANDARD P/CA 15MM (Nº 4191691-4191830)	ACT	19,98		19,98
1109	2007/04/17	01	53134	107	04	99	FOGO DE SALA	ACT	1.500,00		1.500,00
1109	2008/08/27	01	57454	106	02	20	CADEIRA AA 05	ACT	17,82		17,82
1109	2012/10/11	01	72788	110	04	99	ESTRUTURA EM TUBO 100X50X3 COM 8X4X2.56 COM 3 PILARES DE APOIO	ACT	2.193,30		2.193,30
1109	2020/09/28	01	97200				MESA escolar individual R.725 Est.Tubo Redondo Pint.Castanho 8016 Tampo 75Lx60Px68A Melm.cor M9001 OAK	ACT	53,44		53,44
1110	1999/02/19	01	1110	110	04	14	ESCORAS METÁLICAS 1.70 A 3M	ACT	11,67		11,67
1110	2000/06/16	011	24455	106	05	06	LIVRO - " SAL, SAPO, SARDINHA "	ACT	9,95		9,95
1110	2003/11/18	01	42576	106	01	99	MESA RECTANGULAR PARA ADULTOS(1.20x60x53)	ACT	42,27		42,27
1110	2004/11/09	01	44306	108	02	01	CONTENTOR EM POLIETILENO DE 129LT	ACT	35,57		35,57
1110	2005/01/27	01	46432	117	01	99	CONTADOR COM CONJUNTO DE LIGAÇÃO STANDARD P/CA 15MM (Nº 4191691-4191830)	ACT	19,98		19,98
1110	2007/03/26	01	53135	106	02	99	MESA RECTANGULAR	ACT	35,92		35,92
1110	2008/08/27	01	57455	106	02	20	CADEIRA AA 05	ACT	17,82		17,82
1110	2012/10/11	01	72789	110	04	99	GRADE 18.5 MTS COMPOSTA POR TUBO REDONDO DE 60MM	ACT	609,25		609,25
1110	2020/09/28	01	97201				MESA escolar individual R.725 Est.Tubo Redondo Pint.Castanho 8016 Tampo 75Lx60Px68A Melm.cor M9001 OAK	ACT	53,44		53,44
1111	1999/02/19	01	1111	110	04	14	ESCORAS METÁLICAS 1.70 A 3M	ACT	11,67		11,67
1111	2000/06/16	011	24456	106	05	06	LIVRO - " PARDINHAS "	ACT	5,48		5,48
1111	2003/11/18	01	42577	106	01	99	MESA RECTANGULAR PARA ADULTOS(1.20x60x53)	ACT	42,27		42,27
1111	2004/11/09	01	44307	108	02	01	CONTENTOR EM POLIETILENO DE 129LT	ACT	35,57		35,57
1111	2005/01/27	01	46433	117	01	99	CONTADOR COM CONJUNTO DE LIGAÇÃO STANDARD P/CA 15MM (Nº 4191691-4191830)	ACT	19,98		19,98
1111	2006/02/13	01	51236	107	02	99	EXTENCAO ELECTRICA	ACT	29,74		29,74
1111	2007/03/26	01	53136	106	02	99	MESA RECTANGULAR	ACT	35,92		35,92
Total Geral ou a Transportar .....									169.308.076,77	23.134.652,98	192.442.729,75

## FICHA PATRIMONIAL : 3 EQUIPAMENTO BÁSICO

Identificação dos bens							Tipo De Sit.	Valor Patrimonial	Alterações Patrimoniais	Valor Atual	
Numero Ordem	Data de Aquisição	Tipo	Nr.Inv.	Cl.	Tipo	Ben					Descrição
1111	2008/08/27	01	57456	106	02	20	CADEIRA AA 05	ACT	17,82		17,82
1111	2010/10/13	01	69202	106	02	99	MESA RECTANGULAR DUPLA 540	ACT	42,11		42,11
1111	2012/10/24	01	72790	107	01	10	COLCHÃO BELICHE 90X200	ACT	59,41		59,41
1111	2020/09/28	01	97202				MESA escolar individual R.725 Est.Tubo Redondo Pint.Castanho 8016 Tampo 75Lx60Px68A Melm.cor M9001 OAK	ACT	53,44		53,44
1112	1999/02/19	01	1112	110	04	14	ESCORAS METÁLICAS 1.70 A 3M	ACT	11,67		11,67
1112	2000/06/16	011	24457	106	05	06	LIVRO - " O PONEI DA KIKO "	ACT	4,98		4,98
1112	2003/11/18	01	42578	106	01	99	MESA RECTANGULAR PARA ADULTOS(1.20x60x53)	ACT	42,27		42,27
1112	2004/11/09	01	44308	108	02	01	CONTENTOR EM POLIETILENO DE 129LT	ACT	35,57		35,57
1112	2005/01/27	01	46434	117	01	99	CONTADOR COM CONJUNTO DE LIGAÇÃO STANDARD P/CA 15MM (Nº 4191691-4191830)	ACT	19,98		19,98
1112	2006/02/13	01	51237	107	02	99	EXTENCAO ELECTRICA	ACT	29,74		29,74
1112	2007/03/26	01	53137	106	02	99	MESA RECTANGULAR	ACT	35,92		35,92
1112	2008/08/27	01	57457	106	02	20	CADEIRA AA 05	ACT	17,82		17,82
1112	2020/09/28	01	97203				MESA escolar individual R.725 Est.Tubo Redondo Pint.Castanho 8016 Tampo 75Lx60Px68A Melm.cor M9001 OAK	ACT	53,44		53,44
1113	1999/02/19	01	1113	110	04	14	ESCORAS METÁLICAS 1.70 A 3M	ACT	11,67		11,67
1113	2000/06/16	011	24458	106	05	06	LIVRO - " O GATO DA KIKO "	ACT	4,98		4,98
1113	2003/11/18	01	42579	106	01	99	MESA RECTANGULAR (INFANTARIO)	ACT	42,27		42,27
1113	2004/11/09	01	44309	108	02	01	CONTENTOR EM POLIETILENO DE 129LT	ACT	35,57		35,57
1113	2005/01/27	01	46435	117	01	99	CONTADOR COM CONJUNTO DE LIGAÇÃO STANDARD P/CA 15MM (Nº 4191691-4191830)	ACT	19,98		19,98
1113	2006/09/14	01	51238	117	01	03	ELECTROBOMBA SUBMERSIVEL	ACT	492,39		492,39
1113	2007/03/26	01	53138	106	02	99	MESA RECTANGULAR	ACT	35,92		35,92
1113	2008/08/27	01	57458	106	02	20	CADEIRA AA 05	ACT	17,82		17,82
1113	2020/09/28	01	97204				MESA escolar individual R.725 Est.Tubo Redondo Pint.Castanho 8016 Tampo 75Lx60Px68A Melm.cor M9001 OAK	ACT	53,44		53,44
1114	1999/02/19	01	1114	110	04	14	ESCORAS METÁLICAS 1.70 A 3M	ACT	11,67		11,67
1114	2000/06/16	011	24459	106	05	06	LIVRO - " O ESQUILO DA KIKO "	ACT	4,98		4,98
1114	2003/11/18	01	42580	106	01	99	MESA RECTANGULAR (INFANTARIO)	ACT	42,27		42,27
1114	2004/11/09	01	44310	108	02	01	CONTENTOR EM POLIETILENO DE 129LT	ACT	35,57		35,57
1114	2005/01/27	01	46436	117	01	99	CONTADOR COM CONJUNTO DE LIGAÇÃO STANDARD P/CA 15MM (Nº 4191691-4191830)	ACT	19,98		19,98
1114	2007/03/26	01	53139	106	02	99	MESA RECTANGULAR	ACT	35,92		35,92
1114	2008/08/27	01	57459	106	02	20	CADEIRA AA 05	ACT	17,82		17,82
1114	2011/12/27	01	71151	107	01	24	SOFÁ TULLSTA POLTRONA RANSTA CRU	ACT	59,32		59,32
1114	2020/09/28	01	97205				MESA escolar individual R.725 Est.Tubo Redondo Pint.Castanho 8016 Tampo 75Lx60Px68A Melm.cor M9001 OAK	ACT	53,44		53,44
1115	1996/12/23	01	36578	106	02	99	MESA REDONDA EM FÓRMICA - AMARELA	ACT	105,54		105,54
1115	1999/02/19	01	1115	110	04	14	ESCORAS METÁLICAS 1.70 A 3M	ACT	11,67		11,67
1115	2000/06/16	011	24460	106	05	06	LIVRO - " O CÃO DA KIKO "	ACT	4,98		4,98
1115	2003/11/18	01	42581	106	01	99	MESA RECTANGULAR (INFANTARIO)	ACT	42,27		42,27
1115	2004/11/09	01	44311	108	02	01	CONTENTOR EM POLIETILENO DE 129LT	ACT	35,57		35,57
1115	2005/01/27	01	46437	117	01	99	CONTADOR COM CONJUNTO DE LIGAÇÃO STANDARD P/CA 15MM (Nº 4191691-4191830)	ACT	19,98		19,98
1115	2007/03/26	01	53140	106	02	99	MESA RECTANGULAR	ACT	35,92		35,92
1115	2008/08/27	01	57460	106	02	20	CADEIRA AA 05	ACT	17,82		17,82
1115	2020/09/28	01	97206				MESA escolar individual R.725 Est.Tubo Redondo Pint.Castanho 8016 Tampo 75Lx60Px68A Melm.cor M9001 OAK	ACT	53,44		53,44
Total Geral ou a Transportar .....									169.309.823,14	23.134.652,98	192.444.476,12

## FICHA PATRIMONIAL : 3 EQUIPAMENTO BÁSICO

Identificação dos bens							Tipo De Sit.	Valor Patrimonial	Alterações Patrimoniais	Valor Atual	
Numero Ordem	Data de Aquisição	Tipo	Nr.Inv.	Cl.	Tipo	Ben					Descrição
1116	1999/02/19	01	1116	110	04	14	ESCORAS METÁLICAS 1.70 A 3M	ACT	11,67		11,67
1116	2000/06/16	011	24461	106	05	06	LIVRO - " UMA ILHA DE SONHO "	ACT	7,33		7,33
1116	2003/11/18	01	42582	106	01	99	MESA RECTANGULAR (INFANTARIO)	ACT	42,27		42,27
1116	2004/11/09	01	44312	108	02	01	CONTENTOR EM POLIETILENO DE 129LT	ACT	35,54		35,54
1116	2005/01/27	01	46438	117	01	99	CONTADOR COM CONJUNTO DE LIGAÇÃO STANDARD P/CA 15MM (Nº 4191691-4191830)	ACT	19,98		19,98
1116	2007/03/26	01	53141	106	02	99	MESA RECTANGULAR	ACT	35,92		35,92
1116	2008/08/27	01	57461	106	02	20	CADEIRA AA 05	ACT	17,82		17,82
1116	2020/09/28	01	97207				MESA escolar individual R.725 Est.Tubo Redondo Pint.Castanho 8016 Tampo 75Lx60Px68A Melm.cor M9001 OAK	ACT	53,44		53,44
1117	1999/02/19	01	1117	110	04	14	ESCORAS METÁLICAS 1.70 A 3M	ACT	11,67		11,67
1117	2000/06/16	011	24462	106	05	06	LIVRO - " UMA AVENTURA NOS AÇORES "	ACT	4,19		4,19
1117	2003/11/18	01	42583	106	01	99	MESA RECTANGULAR (INFANTARIO)	ACT	42,27		42,27
1117	2005/01/27	01	46439	117	01	99	CONTADOR COM CONJUNTO DE LIGAÇÃO STANDARD P/CA 15MM (Nº 4191691-4191830)	ACT	19,98		19,98
1117	2006/09/14	01	51242	101	01	04	DATA SWITCH	ACT	44,61		44,61
1117	2007/03/26	01	53142	106	02	99	MESA RECTANGULAR	ACT	35,92		35,92
1117	2008/08/27	01	57462	106	02	20	CADEIRA AA 05	ACT	17,82		17,82
1117	2017/07/04	01	89498	106	03	99	ACESSÓRIO para fixação a parede para xS-Series dtb	ACT	125,45		125,45
1117	2020/09/28	01	97208				MESA escolar individual R.725 Est.Tubo Redondo Pint.Castanho 8016 Tampo 75Lx60Px68A Melm.cor M9001 OAK	ACT	53,44		53,44
1118	1999/02/19	01	1118	110	04	14	ESCORAS METÁLICAS 1.70 A 3M	ACT	11,67		11,67
1118	2000/06/16	011	24463	106	05	06	LIVRO - " UMA AVENTURA NO VERÃO "	ACT	4,19		4,19
1118	2000/11/22	01	36581	112	01	03	EXTINTOR PÓ QUIMICO ABC	ACT	36,66		36,66
1118	2003/11/18	01	42584	106	01	99	MESA RECTANGULAR (INFANTARIO)	ACT	42,27		42,27
1118	2004/11/15	01	44314	106	03	99	LEITOR DE CD'S	ACT	99,15		99,15
1118	2005/01/27	01	46440	117	01	99	CONTADOR COM CONJUNTO DE LIGAÇÃO STANDARD P/CA 15MM (Nº 4191691-4191830)	ACT	19,98		19,98
1118	2006/06/29	01	51243	106	02	99	MESA MULTIPLA	ACT	40,78		40,78
1118	2007/03/26	01	53143	106	02	99	MESA RECTANGULAR	ACT	35,92		35,92
1118	2008/08/27	01	57463	106	02	20	CADEIRA AA 05	ACT	17,82		17,82
1118	2011/12/27	01	71155	107	01	99	CAIXA KVARNVIK c/tampa 32x35x30 branco	ACT	14,83		14,83
1118	2020/09/28	01	97209				MESA escolar individual R.725 Est.Tubo Redondo Pint.Castanho 8016 Tampo 75Lx60Px68A Melm.cor M9001 OAK	ACT	53,44		53,44
1119	1999/02/19	01	1119	110	04	14	ESCORAS METÁLICAS 1.70 A 3M	ACT	11,67		11,67
1119	2000/06/16	011	24464	106	05	06	LIVRO - " UMA AVENTURA NO THEATRO "	ACT	4,19		4,19
1119	2003/11/18	01	42585	106	01	99	CADEIRA EMPILHAVEL C/ CURVATURA (DE INFANTARIO)	ACT	12,44		12,44
1119	2004/11/05	01	44315	106	02	99	MESA DUPLA DE ALUNO	ACT	34,28		34,28
1119	2005/01/27	01	46441	117	01	99	CONTADOR COM CONJUNTO DE LIGAÇÃO STANDARD P/CA 15MM (Nº 4191691-4191830)	ACT	19,98		19,98
1119	2006/06/29	01	51244	106	02	20	CADEIRA ALUNO	ACT	16,08		16,08
1119	2007/03/26	01	53144	106	02	99	MESA RECTANGULAR	ACT	36,01		36,01
1119	2008/08/27	01	57464	106	02	20	CADEIRA AA 05	ACT	17,82		17,82
1119	2011/12/27	01	71156	107	03	03	CANDEIRO DE SECRETÁRIA	ACT	24,71		24,71
1119	2020/09/28	01	97210				MESA escolar individual R.725 Est.Tubo Redondo Pint.Castanho 8016 Tampo 75Lx60Px68A Melm.cor M9001 OAK	ACT	53,44		53,44
1120	1999/02/19	01	1120	110	04	14	ESCORAS METÁLICAS 1.70 A 3M	ACT	11,67		11,67
1120	2000/06/16	011	24465	106	05	06	LIVRO - " UMA AVENTURA NO SUPERMERCADO "	ACT	4,19		4,19
1120	2003/11/18	01	42586	106	01	99	CADEIRA EMPILHAVEL C/ CURVATURA (DE INFANTARIO)	ACT	12,41		12,41
Total Geral ou a Transportar .....									169.311.038,06	23.134.652,98	192.445.691,04

## FICHA PATRIMONIAL : 3 EQUIPAMENTO BÁSICO

Identificação dos bens							Tipo De Sit.	Valor Patrimonial	Alterações Patrimoniais	Valor Atual	
Numero Ordem	Data de Aquisição	Tipo	Nr.Inv.	Cl.	Tipo	Bem					Descrição
1120	2004/11/05	01	44316	106	02	99	MESA DUPLA DE ALUNO	ACT	34,29	34,29	
1120	2005/01/27	01	46442	117	01	99	CONTADOR COM CONJUNTO DE LIGAÇÃO STANDARD P/CA 15MM (Nº 4191691-4191830)	ACT	19,98	19,98	
1120	2007/03/26	01	53145	106	02	20	CADEIRA DE ALUNO	ACT	17,36	17,36	
1120	2008/08/27	01	57465	106	02	20	CADEIRA AA 05	ACT	17,82	17,82	
1120	2011/12/27	01	71157	107	02	15	MOLDURA 40X50	ACT	12,84	12,84	
1120	2020/09/28	01	97211				MESA escolar individual R.725 Est.Tubo Redondo Pint.Castanho 8016 Tampo 75Lx60Px68A Melm.cor M9001 OAK	ACT	53,44	53,44	
1121	1999/02/19	01	1121	110	04	14	ESCORAS METÁLICAS 1.70 A 3M	ACT	11,67	11,67	
1121	2000/06/16	011	24466	106	05	06	LIVRO - " UMA AVENTURA NO RIBATEJO "	ACT	4,19	4,19	
1121	2003/11/18	01	42587	106	01	99	CADEIRA EMPILHAVEL C/ CURVATURA (DE INFANTARIO)	ACT	12,41	12,41	
1121	2004/11/05	01	44317	106	02	99	MESA DUPLA DE ALUNO	ACT	34,29	34,29	
1121	2005/01/27	01	46443	117	01	99	CONTADOR COM CONJUNTO DE LIGAÇÃO STANDARD P/CA 15MM (Nº 4191691-4191830)	ACT	19,98	19,98	
1121	2006/06/29	01	51246	106	02	99	MESA ALUNO	ACT	40,78	40,78	
1121	2007/03/26	01	53146	106	02	20	CADEIRA DE ALUNO	ACT	17,36	17,36	
1121	2008/08/27	01	57466	106	02	20	CADEIRA AA 05	ACT	17,82	17,82	
1121	2011/12/27	01	71158	107	02	15	MOLDURA 50X50	ACT	14,82	14,82	
1121	2020/09/28	01	97212				MESA escolar individual R.725 Est.Tubo Redondo Pint.Castanho 8016 Tampo 75Lx60Px68A Melm.cor M9001 OAK	ACT	53,44	53,44	
1122	1999/02/19	01	1122	110	04	14	ESCORAS METÁLICAS 1.70 A 3M	ACT	11,67	11,67	
1122	2000/06/16	011	24467	106	05	06	LIVRO - " UMA AVENTURA NO PORTO "	ACT	4,19	4,19	
1122	2003/11/18	01	42588	106	01	99	CADEIRA EMPILHAVEL C/ CURVATURA (DE INFANTARIO)	ACT	12,41	12,41	
1122	2004/11/05	01	44318	106	02	99	MESA DUPLA DE ALUNO	ACT	34,29	34,29	
1122	2005/01/27	01	46444	117	01	99	CONTADOR COM CONJUNTO DE LIGAÇÃO STANDARD P/CA 15MM (Nº 4191691-4191830)	ACT	19,98	19,98	
1122	2006/06/29	01	51247	106	02	20	CADEIRA ALUNO	ACT	16,07	16,07	
1122	2007/03/26	01	53147	106	02	20	CADEIRA DE ALUNO	ACT	17,36	17,36	
1122	2008/08/27	01	57467	106	02	20	CADEIRA AA 05	ACT	17,82	17,82	
1122	2011/12/27	01	71159	107	02	99	TABULEIRO 33X33	ACT	4,93	4,93	
1122	2020/09/28	01	97213				MESA escolar individual R.725 Est.Tubo Redondo Pint.Castanho 8016 Tampo 75Lx60Px68A Melm.cor M9001 OAK	ACT	53,44	53,44	
1123	1999/02/19	01	1123	110	04	14	ESCORAS METÁLICAS 1.70 A 3M	ACT	11,67	11,67	
1123	2000/06/16	011	24468	106	05	06	LIVRO - " UMA AVENTURA NO PALÁCIO DA PENA "	ACT	4,19	4,19	
1123	2003/11/18	01	42589	106	01	99	CADEIRA EMPILHAVEL C/ CURVATURA (DE INFANTARIO)	ACT	12,41	12,41	
1123	2004/11/05	01	44319	106	02	99	MESA DUPLA DE ALUNO	ACT	34,29	34,29	
1123	2005/01/27	01	46445	117	01	99	CONTADOR COM CONJUNTO DE LIGAÇÃO STANDARD P/CA 15MM (Nº 4191691-4191830)	ACT	19,98	19,98	
1123	2006/06/29	01	51248	106	02	20	CADEIRA ALUNO	ACT	16,08	16,08	
1123	2007/03/26	01	53148	106	02	20	CADEIRA DE ALUNO	ACT	17,36	17,36	
1123	2008/08/27	01	57468	106	02	20	CADEIRA AA 05	ACT	17,82	17,82	
1123	2012/10/24	01	72802	107	01	16	ESTANTE DE APOIO 40X28X202	ACT	29,73	29,73	
1123	2020/09/28	01	97214				MESA escolar individual R.725 Est.Tubo Redondo Pint.Castanho 8016 Tampo 75Lx60Px68A Melm.cor M9001 OAK	ACT	53,44	53,44	
1124	1999/02/19	01	1124	110	04	14	ESCORAS METÁLICAS 1.70 A 3M	ACT	11,67	11,67	
1124	2000/06/16	011	24469	106	05	06	LIVRO - " UMA AVENTURA NO INVERNO "	ACT	4,19	4,19	
1124	2003/11/18	01	42590	106	01	99	CADEIRA EMPILHAVEL C/ CURVATURA (DE INFANTARIO)	ACT	12,41	12,41	
1124	2004/11/05	01	44320	106	02	99	MESA DUPLA DE ALUNO	ACT	34,29	34,29	
Total Geral ou a Transportar .....									169.311.892,24	23.134.652,98	192.446.545,22

## FICHA PATRIMONIAL : 3 EQUIPAMENTO BÁSICO

Identificação dos bens							Tipo De Sit.	Valor Patrimonial	Alterações Patrimoniais	Valor Atual	
Numero Ordem	Data de Aquisição	Tipo	Nr.Inv.	Cl.	Tipo	Ben					Descrição
1124	2005/01/27	01	46446	117	01	99	CONTADOR COM CONJUNTO DE LIGAÇÃO STANDARD P/CA 15MM (Nº 4191691-4191830)	ACT	19,98		19,98
1124	2007/03/26	01	53149	106	02	20	CADEIRA DE ALUNO	ACT	17,36		17,36
1124	2008/08/27	01	57469	106	02	20	CADEIRA AA 05	ACT	17,82		17,82
1124	2011/12/27	01	71161	107	02	99	GUARDA SOL COM BASE	ACT	236,75		236,75
1124	2020/09/28	01	97215				MESA escolar individual R.725 Est.Tubo Redondo Pint.Castanho 8016 Tampo 75Lx60Px68A Melm.cor M9001 OAK	ACT	53,44		53,44
1125	1999/02/19	01	1125	110	04	14	ESCORAS METÁLICAS 1.70 A 3M	ACT	11,67		11,67
1125	2000/06/16	011	24470	106	05	06	LIVRO - " UMA AVENTURA NO ESTÁDIO "	ACT	4,19		4,19
1125	2003/11/18	01	42591	106	01	99	CADEIRA EMPILHAVEL C/ CURVATURA (DE INFANTARIO)	ACT	12,41		12,41
1125	2004/11/05	01	44321	106	02	99	MESA DUPLA DE ALUNO	ACT	34,29		34,29
1125	2005/01/27	01	46447	117	01	99	CONTADOR COM CONJUNTO DE LIGAÇÃO STANDARD P/CA 15MM (Nº 4191691-4191830)	ACT	19,98		19,98
1125	2006/06/29	01	51250	106	02	99	MESA ALUNO	ACT	40,78		40,78
1125	2007/03/26	01	53150	106	02	20	CADEIRA DE ALUNO	ACT	17,36		17,36
1125	2008/08/27	01	57470	106	02	20	CADEIRA AA 05	ACT	17,82		17,82
1125	2020/09/28	01	97216				MESA escolar individual R.725 Est.Tubo Redondo Pint.Castanho 8016 Tampo 75Lx60Px68A Melm.cor M9001 OAK	ACT	53,44		53,44
1126	1999/02/19	01	1126	110	04	14	ESCORAS METÁLICAS 1.70 A 3M	ACT	11,67		11,67
1126	2000/06/16	011	24471	106	05	06	LIVRO - " UMA AVENTURA NO DESERTO "	ACT	4,19		4,19
1126	2003/11/18	01	42592	106	01	99	CADEIRA EMPILHAVEL C/ CURVATURA (DE INFANTARIO)	ACT	12,41		12,41
1126	2004/11/05	01	44322	106	02	99	MESA DUPLA DE ALUNO	ACT	34,29		34,29
1126	2005/01/27	01	46448	117	01	99	CONTADOR COM CONJUNTO DE LIGAÇÃO STANDARD P/CA 15MM (Nº 4191691-4191830)	ACT	19,98		19,98
1126	2006/06/29	01	51251	106	02	20	CADEIRA ALUNO	ACT	16,07		16,07
1126	2007/03/26	01	53151	106	02	20	CADEIRA DE ALUNO	ACT	17,36		17,36
1126	2008/08/27	01	57471	106	02	20	CADEIRA AA 05	ACT	17,82		17,82
1126	2020/09/28	01	97217				MESA escolar individual R.725 Est.Tubo Redondo Pint.Castanho 8016 Tampo 75Lx60Px68A Melm.cor M9001 OAK	ACT	53,44		53,44
1127	1999/02/19	01	1127	110	04	14	ESCORAS METÁLICAS 1.70 A 3M	ACT	11,67		11,67
1127	2000/06/16	011	24472	106	05	06	LIVRO - " UMA AVENTURA NO CARNAVAL "	ACT	4,19		4,19
1127	2003/11/18	01	42593	106	01	99	CADEIRA EMPILHAVEL C/ CURVATURA (DE INFANTARIO)	ACT	12,41		12,41
1127	2004/11/05	01	44323	106	02	99	MESA DUPLA DE ALUNO	ACT	34,29		34,29
1127	2005/01/27	01	46449	117	01	99	CONTADOR COM CONJUNTO DE LIGAÇÃO STANDARD P/CA 15MM (Nº 4191691-4191830)	ACT	19,98		19,98
1127	2006/06/29	01	51252	106	02	20	CADEIRA ALUNO	ACT	16,08		16,08
1127	2007/03/26	01	53152	106	02	20	CADEIRA DE ALUNO	ACT	17,36		17,36
1127	2008/08/27	01	57472	106	02	20	CADEIRA AA 05	ACT	17,82		17,82
1127	2020/09/28	01	97218				MESA escolar individual R.725 Est.Tubo Redondo Pint.Castanho 8016 Tampo 75Lx60Px68A Melm.cor M9001 OAK	ACT	53,44		53,44
1128	1999/02/19	01	1128	110	04	14	ESCORAS METÁLICAS 1.70 A 3M	ACT	11,67		11,67
1128	2000/06/16	011	24473	106	05	06	LIVRO - " UMA AVENTURA NO BOSQUE "	ACT	4,19		4,19
1128	2003/11/18	01	42594	106	01	99	CADEIRA EMPILHAVEL C/ CURVATURA (DE INFANTARIO)	ACT	12,41		12,41
1128	2004/11/05	01	44324	106	02	99	MESA DUPLA DE ALUNO	ACT	34,29		34,29
1128	2005/01/27	01	46450	117	01	99	CONTADOR COM CONJUNTO DE LIGAÇÃO STANDARD P/CA 15MM (Nº 4191691-4191830)	ACT	19,98		19,98
1128	2007/03/26	01	53153	106	02	20	CADEIRA DE ALUNO	ACT	17,36		17,36
1128	2008/08/27	01	57473	106	02	20	CADEIRA AA 05	ACT	17,82		17,82
Total Geral ou a Transportar .....									169.312.941,72	23.134.652,98	192.447.594,70

## FICHA PATRIMONIAL : 3 EQUIPAMENTO BÁSICO

Identificação dos bens							Tipo De Sit.	Valor Patrimonial	Alterações Patrimoniais	Valor Atual	
Numero Ordem	Data de Aquisição	Tipo	Nr.Inv.	Cl.	Tipo	Bem					Descrição
1128	2017/07/05	01	89509	107	03	06	PROJETOR INDUSTRIAL com 2 microled plus 160w (80wx2) 230v 4.500k (acesso ao clube náutico)	ACT	499,77	499,77	
1128	2020/09/28	01	97219				MESA escolar individual R.725 Est.Tubo Redondo Pint.Castanho 8016 Tampo 75Lx60Px68A Melm.cor M9001 OAK	ACT	53,44	53,44	
1129	1999/02/19	01	1129	110	04	14	ESCORAS METÁLICAS 1.70 A 3M	ACT	11,67	11,67	
1129	2000/06/16	011	24474	106	05	06	LIVRO - " UMA AVENTURA NO ALGARVE "	ACT	4,19	4,19	
1129	2003/11/18	01	42595	106	01	99	CADEIRA EMPILHAVEL C/ CURVATURA (DE INFANTARIO)	ACT	12,41	12,41	
1129	2004/11/05	01	44325	106	02	99	MESA DUPLA DE ALUNO	ACT	34,29	34,29	
1129	2005/01/27	01	46451	117	01	99	CONTADOR COM CONJUNTO DE LIGAÇÃO STANDARD P/CA 15MM (Nº 4191691-4191830)	ACT	19,98	19,98	
1129	2006/10/09	01	51254	102	01	14	TELEMOVEL NOKIA 6310	ACT	5,95	5,95	
1129	2007/03/26	01	53154	106	02	20	CADEIRA DE ALUNO	ACT	17,36	17,36	
1129	2008/08/27	01	57474	106	02	20	CADEIRA AA 05	ACT	17,82	17,82	
1129	2012/10/24	01	72808	107	01	05	BELICHE 90X200	ACT	177,31	177,31	
1129	2020/09/28	01	97220				MESA escolar individual R.725 Est.Tubo Redondo Pint.Castanho 8016 Tampo 75Lx60Px68A Melm.cor M9001 OAK	ACT	53,44	53,44	
1130	1999/02/19	01	1130	110	04	14	ESCORAS METÁLICAS 1.70 A 3M	ACT	11,67	11,67	
1130	2000/06/16	011	24475	106	05	06	LIVRO - " UMA AVENTURA NAS ILHAS DE CABO VERDE "	ACT	4,19	4,19	
1130	2003/11/18	01	42596	106	01	99	CADEIRA EMPILHAVEL C/ CURVATURA (DE INFANTARIO)	ACT	12,41	12,41	
1130	2004/11/05	01	44326	106	02	99	MESA DUPLA DE ALUNO	ACT	34,29	34,29	
1130	2005/01/27	01	46452	117	01	99	CONTADOR COM CONJUNTO DE LIGAÇÃO STANDARD P/CA 15MM (Nº 4191691-4191830)	ACT	19,98	19,98	
1130	2007/03/26	01	53155	106	02	20	CADEIRA DE ALUNO	ACT	17,36	17,36	
1130	2008/08/27	01	57475	106	02	20	CADEIRA AA 05	ACT	17,82	17,82	
1130	2020/09/28	01	97221				MESA escolar individual R.725 Est.Tubo Redondo Pint.Castanho 8016 Tampo 75Lx60Px68A Melm.cor M9001 OAK	ACT	53,44	53,44	
1131	1999/02/19	01	1131	110	04	14	ESCORAS METÁLICAS 1.70 A 3M	ACT	11,67	11,67	
1131	2000/06/16	011	24476	106	05	06	LIVRO - " UMA AVENTURA NAS FÉRIAS DO NATAL "	ACT	4,19	4,19	
1131	2003/11/18	01	42597	106	01	99	CADEIRA EMPILHAVEL C/ CURVATURA (DE INFANTARIO)	ACT	12,41	12,41	
1131	2004/11/05	01	44327	106	02	99	MESA DUPLA DE ALUNO	ACT	34,29	34,29	
1131	2005/01/27	01	46453	117	01	99	CONTADOR COM CONJUNTO DE LIGAÇÃO STANDARD P/CA 15MM (Nº 4191691-4191830)	ACT	19,98	19,98	
1131	2007/03/26	01	53156	106	02	20	CADEIRA DE ALUNO	ACT	17,36	17,36	
1131	2008/08/27	01	57476	106	02	20	CADEIRA AA 05	ACT	17,82	17,82	
1131	2020/09/28	01	97222				MESA escolar individual R.725 Est.Tubo Redondo Pint.Castanho 8016 Tampo 75Lx60Px68A Melm.cor M9001 OAK	ACT	53,44	53,44	
1132	1999/02/19	01	1132	110	04	14	ESCORAS METÁLICAS 1.70 A 3M	ACT	11,67	11,67	
1132	2000/06/16	011	24477	106	05	06	LIVRO - " UMA AVENTURA NAS FÉRIAS DA PÁSCOA "	ACT	4,19	4,19	
1132	2003/11/18	01	42598	106	01	99	CADEIRA EMPILHAVEL C/ CURVATURA (DE INFANTARIO)	ACT	12,41	12,41	
1132	2004/11/05	01	44328	106	02	99	MESA DUPLA DE ALUNO	ACT	34,29	34,29	
1132	2005/01/27	01	46454	117	01	99	CONTADOR COM CONJUNTO DE LIGAÇÃO STANDARD P/CA 15MM (Nº 4191691-4191830)	ACT	19,98	19,98	
1132	2007/03/26	01	53157	106	02	20	CADEIRA DE ALUNO	ACT	17,36	17,36	
1132	2008/08/27	01	57477	106	02	20	CADEIRA AA 05	ACT	17,82	17,82	
1132	2020/09/28	01	97223				MESA escolar individual R.725 Est.Tubo Redondo Pint.Castanho 8016 Tampo 75Lx60Px68A Melm.cor M9001 OAK	ACT	53,44	53,44	
1133	1999/02/19	01	1133	110	04	14	ESCORAS METÁLICAS 1.70 A 3M	ACT	11,67	11,67	
1133	2000/06/16	011	24478	106	05	06	LIVRO - " UMA AVENTURA NAS FÉRIAS GRANDES "	ACT	4,19	4,19	
1133	2003/11/18	01	42599	106	01	99	CADEIRA EMPILHAVEL C/ CURVATURA (DE INFANTARIO)	ACT	12,41	12,41	
Total Geral ou a Transportar .....									169.314.391,10	23.134.652,98	192.449.044,08



## FICHA PATRIMONIAL : 3 EQUIPAMENTO BÁSICO

Identificação dos bens							Tipo De Sit.	Valor Patrimonial	Alterações Patrimoniais	Valor Atual	
Numero Ordem	Data de Aquisição	Tipo	Nr.Inv.	Cl.	Tipo	Ben					Descrição
1133	2004/11/05	01	44329	106	02	99	MESA DUPLA DE ALUNO	ACT	34,29	34,29	
1133	2005/01/27	01	46455	117	01	99	CONTADOR COM CONJUNTO DE LIGAÇÃO STANDARD P/CA 15MM (Nº 4191691-4191830)	ACT	19,98	19,98	
1133	2007/03/26	01	53158	106	02	20	CADEIRA DE ALUNO	ACT	17,36	17,36	
1133	2008/08/27	01	57478	106	02	20	CADEIRA AA 05	ACT	17,82	17,82	
1133	2020/09/28	01	97224				MESA escolar individual R.725 Est.Tubo Redondo Pint.Castanho 8016 Tampo 75Lx60Px68A Melm.cor M9001 OAK	ACT	53,44	53,44	
1134	1999/02/19	01	1134	110	04	14	ESCORAS METÁLICAS 1.70 A 3M	ACT	11,67	11,67	
1134	2000/06/16	011	24479	106	05	06	LIVRO - " UMA AVENTURA NA TERRA E NO MAR "	ACT	4,19	4,19	
1134	2003/11/18	01	42600	106	01	99	CADEIRA EMPILHAVEL C/ CURVATURA (DE INFANTARIO)	ACT	12,41	12,41	
1134	2004/11/05	01	44330	106	02	99	MESA DUPLA DE ALUNO	ACT	34,29	34,29	
1134	2005/01/27	01	46456	117	01	99	CONTADOR COM CONJUNTO DE LIGAÇÃO STANDARD P/CA 15MM (Nº 4191691-4191830)	ACT	19,98	19,98	
1134	2007/03/26	01	53159	106	02	20	CADEIRA DE ALUNO	ACT	17,36	17,36	
1134	2008/08/27	01	57479	106	02	20	CADEIRA AA 05	ACT	17,82	17,82	
1134	2020/09/28	01	97225				MESA escolar individual R.725 Est.Tubo Redondo Pint.Castanho 8016 Tampo 75Lx60Px68A Melm.cor M9001 OAK	ACT	53,62	53,62	
1135	1999/02/19	01	1135	110	04	14	ESCORAS METÁLICAS 1.70 A 3M	ACT	11,67	11,67	
1135	2000/06/16	011	24480	106	05	06	LIVRO - " UMA AVENTURA NA SERRA DA ESTRELA "	ACT	4,19	4,19	
1135	2003/11/18	01	42601	106	01	99	CADEIRA EMPILHAVEL C/ CURVATURA (DE INFANTARIO)	ACT	12,41	12,41	
1135	2004/11/05	01	44331	106	02	99	MESA DUPLA DE ALUNO	ACT	34,29	34,29	
1135	2005/01/27	01	46457	117	01	99	CONTADOR COM CONJUNTO DE LIGAÇÃO STANDARD P/CA 15MM (Nº 4191691-4191830)	ACT	19,98	19,98	
1135	2007/03/26	01	53160	106	02	20	CADEIRA DE ALUNO	ACT	17,36	17,36	
1135	2008/08/27	01	57480	106	02	20	CADEIRA AA 05	ACT	17,82	17,82	
1135	2012/10/23	01	72814	106	03	18	TELEVISOR LED SAMSUNG	ACT	341,76	341,76	
1135	2020/09/28	01	97226				MESA escolar individual R.725 Est.Tubo Redondo Pint.Castanho 8016 Tampo 75Lx60Px68A Melm.cor M9001 OAK	ACT	53,44	53,44	
1136	1999/02/19	01	1136	110	04	14	ESCORAS METÁLICAS 1.70 A 3M	ACT	11,67	11,67	
1136	2000/06/16	011	24481	106	05	06	LIVRO - " UMA AVENTURA NA PRAIA "	ACT	4,19	4,19	
1136	2003/11/18	01	42602	106	01	99	CADEIRA EMPILHAVEL C/ CURVATURA (DE INFANTARIO)	ACT	12,41	12,41	
1136	2004/11/05	01	44332	106	02	99	MESA DUPLA DE ALUNO	ACT	34,29	34,29	
1136	2005/01/27	01	46458	117	01	99	CONTADOR COM CONJUNTO DE LIGAÇÃO STANDARD P/CA 15MM (Nº 4191691-4191830)	ACT	19,98	19,98	
1136	2007/03/26	01	53161	106	02	20	CADEIRA DE ALUNO	ACT	17,36	17,36	
1136	2008/08/27	01	57481	106	02	20	CADEIRA AA 05	ACT	17,82	17,82	
1136	2020/09/28	01	97227				MESA escolar individual R.725 Est.Tubo Redondo Pint.Castanho 8016 Tampo 75Lx60Px68A Melm.cor M9001 OAK	ACT	53,44	53,44	
1137	1999/02/19	01	1137	110	04	14	ESCORAS METÁLICAS 1.70 A 3M	ACT	11,67	11,67	
1137	2000/06/16	011	24482	106	05	06	LIVRO - " UMA AVENTURA NA MINA "	ACT	4,19	4,19	
1137	2003/11/18	01	42603	106	01	99	CADEIRA EMPILHAVEL C/ CURVATURA (DE INFANTARIO)	ACT	12,41	12,41	
1137	2004/11/05	01	44333	106	02	99	MESA DUPLA DE ALUNO	ACT	34,29	34,29	
1137	2005/01/27	01	46459	117	01	99	CONTADOR COM CONJUNTO DE LIGAÇÃO STANDARD P/CA 15MM (Nº 4191691-4191830)	ACT	19,98	19,98	
1137	2007/03/26	01	53162	106	02	20	CADEIRA DE ALUNO	ACT	17,36	17,36	
1137	2008/08/27	01	57482	106	02	20	CADEIRA AA 05	ACT	17,82	17,82	
1137	2020/09/28	01	97228				MESA escolar individual R.725 Est.Tubo Redondo Pint.Castanho 8016 Tampo 75Lx60Px68A Melm.cor M9001 OAK	ACT	53,44	53,44	
1138	1998/02/18	01	1138	110	04	03	PILAR DE COFRAGEM (2.50X50)	ACT	268,45	268,45	
Total Geral ou a Transportar .....									169.315.829,02	23.134.652,98	192.450.482,00

## MAPA DE INVENTÁRIO

Data : 2021/05/03

Ano : 2020

Pagina: 25

2

## FICHA PATRIMONIAL : 3 EQUIPAMENTO BÁSICO

Identificação dos bens							Tipo De Sit.	Valor Patrimonial	Alterações Patrimoniais	Valor Atual	
Numero Ordem	Data de Aquisição	Tipo	Nr.Inv.	Cl.	Tipo	Bem					Descrição
1138	2000/06/16	011	24483	106	05	06	LIVRO - " UMA AVENTURA NA FALÉSIA "	ACT	4,19		4,19
1138	2003/11/18	01	42604	106	01	99	CADEIRA EMPILHAVEL C/ CURVATURA (DE INFANTARIO)	ACT	12,41		12,41
1138	2004/11/05	01	44334	106	02	99	MESA DUPLA DE ALUNO	ACT	34,29		34,29
1138	2005/01/27	01	46460	117	01	99	CONTADOR COM CONJUNTO DE LIGAÇÃO STANDARD P/CA 15MM (Nº 4191691-4191830)	ACT	19,98		19,98
1138	2007/03/26	01	53163	106	02	20	CADEIRA DE ALUNO	ACT	17,36		17,36
1138	2008/08/27	01	57483	106	02	20	CADEIRA AA 05	ACT	17,82		17,82
1138	2020/09/28	01	97229				MESA escolar individual R.725 Est.Tubo Redondo Pint.Castanho 8016 Tampo 75Lx60Px68A Melm.cor M9001 OAK	ACT	53,44		53,44
1139	1996/02/07	01	1139	110	03	99	SERRA DE CORTAR FERRO	ACT	9,23		9,23
1139	2000/06/16	011	24484	106	05	06	LIVRO - " UMA AVENTURA NA ESCOLA "	ACT	4,19		4,19
1139	2003/11/18	01	42605	106	01	99	CADEIRA EMPILHAVEL C/ CURVATURA (DE INFANTARIO)	ACT	12,41		12,41
1139	2004/11/05	01	44335	106	02	99	MESA DUPLA DE ALUNO	ACT	34,29		34,29
1139	2005/01/27	01	46461	117	01	99	CONTADOR COM CONJUNTO DE LIGAÇÃO STANDARD P/CA 15MM (Nº 4191691-4191830)	ACT	19,98		19,98
1139	2007/03/26	01	53164	106	02	20	CADEIRA DE ALUNO	ACT	17,36		17,36
1139	2008/08/27	01	57484	106	02	20	CADEIRA AA 05	ACT	17,82		17,82
1139	2012/10/23	01	72818	106	03	99	DVD SAMSUNG D 530	ACT	49,54		49,54
1139	2017/07/07	01	89520	106	01	99	MOLA Scooter mod. "Essecials" - 1 posto ref.:K172.002	ACT	453,15		453,15
1139	2020/09/28	01	97230				MESA escolar individual R.725 Est.Tubo Redondo Pint.Castanho 8016 Tampo 75Lx60Px68A Melm.cor M9001 OAK	ACT	53,44		53,44
1140	1998/12/29	01	1140	110	03	99	PÁ	ACT	8,98		8,98
1140	2000/06/16	011	24485	106	05	06	LIVRO - " UMA AVENTURA NA CIDADE "	ACT	4,19		4,19
1140	2003/11/18	01	42606	106	01	99	CADEIRA EMPILHAVEL C/ CURVATURA (DE INFANTARIO)	ACT	12,41		12,41
1140	2004/11/05	01	44336	106	02	99	MESA DUPLA DE ALUNO	ACT	34,29		34,29
1140	2005/01/27	01	46462	117	01	99	CONTADOR COM CONJUNTO DE LIGAÇÃO STANDARD P/CA 15MM (Nº 4191691-4191830)	ACT	19,98		19,98
1140	2007/03/26	01	53165	106	02	20	CADEIRA DE ALUNO	ACT	17,36		17,36
1140	2008/08/27	01	57485	106	02	20	CADEIRA AA 05	ACT	17,82		17,82
1140	2020/09/28	01	97231				MESA escolar individual R.725 Est.Tubo Redondo Pint.Castanho 8016 Tampo 75Lx60Px68A Melm.cor M9001 OAK	ACT	53,44		53,44
1141	1998/12/29	01	1141	110	03	99	PÁ	ACT	8,98		8,98
1141	2000/06/16	011	24486	106	05	06	LIVRO - " UMA AVENTURA NA CASA ASSOMBRADA "	ACT	4,19		4,19
1141	2003/11/18	01	42607	106	01	99	CADEIRA EMPILHAVEL C/ CURVATURA (DE INFANTARIO)	ACT	12,41		12,41
1141	2004/11/05	01	44337	106	02	99	MESA DUPLA DE ALUNO	ACT	34,29		34,29
1141	2005/01/27	01	46463	117	01	99	CONTADOR COM CONJUNTO DE LIGAÇÃO STANDARD P/CA 15MM (Nº 4191691-4191830)	ACT	19,98		19,98
1141	2007/03/26	01	53166	106	02	20	CADEIRA DE ALUNO	ACT	17,36		17,36
1141	2008/08/27	01	57486	106	02	20	CADEIRA AA 05	ACT	17,82		17,82
1141	2020/09/28	01	97232				MESA escolar individual R.725 Est.Tubo Redondo Pint.Castanho 8016 Tampo 75Lx60Px68A Melm.cor M9001 OAK	ACT	53,44		53,44
1142	1997/03/31	01	1142	110	03	99	PÁ	ACT	8,98		8,98
1142	2000/06/16	011	24487	106	05	06	LIVRO - " UMA AVENTURA NA BIBLIOTECA "	ACT	4,19		4,19
1142	2003/11/18	01	42608	106	01	99	CADEIRA EMPILHAVEL C/ CURVATURA (DE INFANTARIO)	ACT	12,41		12,41
1142	2004/11/05	01	44338	106	02	99	MESA DUPLA DE ALUNO	ACT	34,29		34,29
1142	2005/01/27	01	46464	117	01	99	CONTADOR COM CONJUNTO DE LIGAÇÃO STANDARD P/CA 15MM (Nº 4191691-4191830)	ACT	19,98		19,98
1142	2007/03/26	01	53167	106	02	20	CADEIRA DE ALUNO	ACT	17,36		17,36
1142	2008/08/27	01	57487	106	02	20	CADEIRA AA 05	ACT	17,82		17,82
Total Geral ou a Transportar .....									169.317.111,89	23.134.652,98	192.451.764,87

## MAPA DE INVENTÁRIO

Data : 2021/05/03

Ano : 2020

Pagina: 25

3

## FICHA PATRIMONIAL : 3 EQUIPAMENTO BÁSICO

Identificação dos bens							Tipo De Sit.	Valor Patrimonial	Alterações Patrimoniais	Valor Atual	
Numero Ordem	Data de Aquisição	Tipo	Nr.Inv.	Cl.	Tipo	Bem					Descrição
1142	2020/09/28	01	97233				MESA escolar individual R.725 Est.Tubo Redondo Pint.Castanho 8016 Tampo 75Lx60Px68A Melm.cor M9001 OAK	ACT	53,44		53,44
1143	1999/04/09	01	1143	110	03	99	PÁ	ACT	8,98		8,98
1143	2000/06/16	011	24488	106	05	06	LIVRO - " UMA AVENTURA ENTRE DOURO E MINHO "	ACT	4,19		4,19
1143	2003/11/18	01	42609	106	01	99	CADEIRA EMPILHAVEL C/ CURVATURA (DE INFANTARIO)	ACT	12,41		12,41
1143	2004/11/05	01	44339	106	02	99	MESA DUPLA DE ALUNO	ACT	34,29		34,29
1143	2005/01/27	01	46465	117	01	99	CONTADOR COM CONJUNTO DE LIGAÇÃO STANDARD P/CA 15MM (Nº 4191691-4191830)	ACT	19,98		19,98
1143	2007/03/26	01	53168	106	02	20	CADEIRA DE ALUNO	ACT	17,36		17,36
1143	2008/08/27	01	57488	106	02	20	CADEIRA AA 05	ACT	17,82		17,82
1143	2012/09/07	01	72822	101	01	99	ANTENA DE LONGO ALCANCE NANOSTATION	ACT	91,39		91,39
1143	2017/07/24	01	89524	106	03	03	COLUNA SUBWOOPER 21" 650/2600W NL4 (21S-sub), dáb	ACT	3.648,78		3.648,78
1143	2020/09/28	01	97234				MESA escolar individual R.725 Est.Tubo Redondo Pint.Castanho 8016 Tampo 75Lx60Px68A Melm.cor M9001 OAK	ACT	53,44		53,44
1144	1998/04/11	01	1144	110	04	99	ASPIRADOR	ACT	44,39		44,39
1144	2000/06/16	011	24489	106	05	06	LIVRO - " UMA AVENTURA EM VIAGEM "	ACT	4,19		4,19
1144	2004/11/05	01	44340	106	02	99	MESA DUPLA DE ALUNO	ACT	34,29		34,29
1144	2005/01/27	01	46466	117	01	99	CONTADOR COM CONJUNTO DE LIGAÇÃO STANDARD P/CA 15MM (Nº 4191691-4191830)	ACT	19,98		19,98
1144	2007/03/26	01	53169	106	02	20	CADEIRA DE ALUNO	ACT	17,36		17,36
1144	2008/08/27	01	57489	106	02	20	CADEIRA AA 05	ACT	17,82		17,82
1144	2012/10/11	01	72823	107	01	03	BANCO ALTO	ACT	182,76		182,76
1144	2020/09/28	01	97235				MESA escolar individual R.725 Est.Tubo Redondo Pint.Castanho 8016 Tampo 75Lx60Px68A Melm.cor M9001 OAK	ACT	53,44		53,44
1145	1998/08/31	01	1145	110	04	99	ESCADA DE ALUMÍNIO COM 5 M	ACT	164,60		164,60
1145	2000/06/16	011	24490	106	05	06	LIVRO - " UMA AVENTURA EM MACAU "	ACT	4,19		4,19
1145	2004/11/05	01	44341	106	02	99	MESA DUPLA DE ALUNO	ACT	34,29		34,29
1145	2005/01/27	01	46467	117	01	99	CONTADOR COM CONJUNTO DE LIGAÇÃO STANDARD P/CA 15MM (Nº 4191691-4191830)	ACT	19,98		19,98
1145	2007/03/26	01	53170	106	02	20	CADEIRA DE ALUNO	ACT	17,36		17,36
1145	2008/08/27	01	57490	106	02	20	CADEIRA AA 05	ACT	17,82		17,82
1145	2020/09/28	01	97236				MESA escolar individual R.725 Est.Tubo Redondo Pint.Castanho 8016 Tampo 75Lx60Px68A Melm.cor M9001 OAK	ACT	53,44		53,44
1146	1993/11/25	01	1146	110	04	99	CORTADOR DE TUBO SUPER EGO	ACT	29,18		29,18
1146	2000/06/16	011	24491	106	05	06	LIVRO - " UMA AVENTURA EM LISBOA "	ACT	4,19		4,19
1146	2004/11/05	01	44342	106	02	99	CADEIRA DE ALUNO	ACT	17,15		17,15
1146	2005/01/27	01	46468	117	01	99	CONTADOR COM CONJUNTO DE LIGAÇÃO STANDARD P/CA 15MM (Nº 4191691-4191830)	ACT	19,98		19,98
1146	2007/03/26	01	53171	106	02	20	CADEIRA DE ALUNO	ACT	17,36		17,36
1146	2008/08/27	01	57491	106	02	20	CADEIRA AA 05	ACT	17,82		17,82
1146	2020/09/28	01	97237				MESA escolar individual R.725 Est.Tubo Redondo Pint.Castanho 8016 Tampo 75Lx60Px68A Melm.cor M9001 OAK	ACT	53,44		53,44
1147	1997/06/02	01	1147	110	04	99	CINZEL	ACT	78,31		78,31
1147	2000/06/16	011	24492	106	05	06	LIVRO - " UMA AVENTURA EM FRANÇA "	ACT	4,19		4,19
1147	2004/11/05	01	44343	106	02	99	CADEIRA DE ALUNO	ACT	17,15		17,15
1147	2005/01/27	01	46469	117	01	99	CONTADOR COM CONJUNTO DE LIGAÇÃO STANDARD P/CA 15MM (Nº 4191691-4191830)	ACT	19,98		19,98
1147	2007/03/26	01	53172	106	02	20	CADEIRA DE ALUNO	ACT	17,36		17,36
1147	2008/08/27	01	57492	106	02	20	CADEIRA AA 05	ACT	17,82		17,82
Total Geral ou a Transportar .....									169.322.073,81	23.134.652,98	192.456.726,79

## MAPA DE INVENTÁRIO

Data : 2021/05/03

Ano : 2020

Pagina: 25

4

## FICHA PATRIMONIAL : 3 EQUIPAMENTO BÁSICO

Identificação dos bens							Tipo De Sit.	Valor Patrimonial	Alterações Patrimoniais	Valor Atual	
Numero Ordem	Data de Aquisição	Tipo	Nr.Inv.	Cl.	Tipo	Bem					Descrição
1147	2013/07/10	01	75920	106	02	15	QUADRO BRANCO 180X120CM	ACT	96,35		96,35
1147	2020/09/28	01	97238				MESA escolar individual R.725 Est.Tubo Redondo Pint.Castanho 8016 Tampo 75Lx60Px68A Melm.cor M9001 OAK	ACT	53,44		53,44
1148	1997/06/02	01	1148	110	04	99	PÁ ASFALTO	ACT	92,28		92,28
1148	2000/06/16	011	24493	106	05	06	LIVRO - " UMA AVENTURA EM ÉVORAMONTE "	ACT	4,19		4,19
1148	2003/11/24	01	42614	104	06	03	BINOCULO "MINOLTA CLASSIC II 10X50 W/C"	ACT	73,08		73,08
1148	2004/11/05	01	44344	106	02	99	CADEIRA DE ALUNO	ACT	17,15		17,15
1148	2005/01/27	01	46470	117	01	99	CONTADOR COM CONJUNTO DE LIGAÇÃO STANDARD P/CA 15MM (Nº 4191691-4191830)	ACT	19,98		19,98
1148	2007/03/26	01	53173	106	02	20	CADEIRA DE ALUNO	ACT	17,36		17,36
1148	2008/08/27	01	57493	106	02	20	CADEIRA AA 05	ACT	17,82		17,82
1148	2012/09/25	01	72827	110	20	03	CARRO DE MÃO	ACT	40,57		40,57
1148	2020/09/28	01	97239				MESA escolar individual R.725 Est.Tubo Redondo Pint.Castanho 8016 Tampo 75Lx60Px68A Melm.cor M9001 OAK	ACT	53,44		53,44
1149	1997/11/27	01	1149	110	04	99	CORTA REBITES 6009-600	ACT	99,76		99,76
1149	2000/06/16	011	24494	106	05	06	LIVRO - " UMA AVENTURA EM ESPANHA "	ACT	4,19		4,19
1149	2004/11/05	01	44345	106	02	99	CADEIRA DE ALUNO	ACT	17,15		17,15
1149	2005/01/27	01	46471	117	01	99	CONTADOR COM CONJUNTO DE LIGAÇÃO STANDARD P/CA 15MM (Nº 4191691-4191830)	ACT	19,98		19,98
1149	2006/09/28	01	51274	107	06	03	PANELA Nº38	ACT	33,70		33,70
1149	2007/03/26	01	53174	106	02	20	CADEIRA DE ALUNO	ACT	17,36		17,36
1149	2008/08/27	01	57494	106	02	20	CADEIRA AA 05	ACT	17,82		17,82
1149	2012/08/29	01	72828	112	03	03	SINAL EM MADEIRA CONTRAPLACADO DECORADOS C/ TELA REFLECTORA	ACT	51,08		51,08
1149	2020/09/28	01	97240				MESA escolar individual R.725 Est.Tubo Redondo Pint.Castanho 8016 Tampo 75Lx60Px68A Melm.cor M9001 OAK	ACT	53,44		53,44
1150	1998/07/20	01	1150	110	04	99	CORTA REBITES 6009-900	ACT	116,72		116,72
1150	2000/06/16	011	24495	106	05	06	LIVRO - " UMA AVENTURA DEBAIXO DA TERRA "	ACT	4,19		4,19
1150	2004/11/05	01	44346	106	02	99	CADEIRA DE ALUNO	ACT	17,15		17,15
1150	2005/01/27	01	46472	117	01	99	CONTADOR COM CONJUNTO DE LIGAÇÃO STANDARD P/CA 15MM (Nº 4191691-4191830)	ACT	19,98		19,98
1150	2006/09/28	01	51275	107	06	03	PANELA Nº40	ACT	35,70		35,70
1150	2007/02/26	01	53175	101	01	02	COMPUTADOR INTEL DUAL CORE 945	ACT	658,51	298,34	956,85
1150	2008/08/27	01	57495	106	02	20	CADEIRA AA 05	ACT	17,82		17,82
1150	2020/09/28	01	97241				MESA escolar individual R.725 Est.Tubo Redondo Pint.Castanho 8016 Tampo 75Lx60Px68A Melm.cor M9001 OAK	ACT	53,44		53,44
1151	1994/10/31	01	1151	110	04	99	BERBEQUIM	ACT	79,81		79,81
1151	2000/06/16	011	24496	106	05	06	LIVRO - " UMA AVENTURA PERIGOSA "	ACT	4,19		4,19
1151	2004/11/05	01	44347	106	02	99	CADEIRA DE ALUNO	ACT	17,15		17,15
1151	2005/01/27	01	46473	117	01	99	CONTADOR COM CONJUNTO DE LIGAÇÃO STANDARD P/CA 15MM (Nº 4191691-4191830)	ACT	19,98		19,98
1151	2006/02/14	01	51276	112	01	99	PORTAO EM TUBO COM MOTOR DE CORRER(JUNTO A PSP)	ACT	1.895,21		1.895,21
1151	2007/02/26	01	53176	101	01	02	COMPUTADOR INTEL DUAL CORE 945	ACT	658,57	298,34	956,91
1151	2008/08/27	01	57496	106	02	20	CADEIRA AA 05	ACT	17,82		17,82
1151	2020/09/28	01	97242				MESA escolar individual R.725 Est.Tubo Redondo Pint.Castanho 8016 Tampo 75Lx60Px68A Melm.cor M9001 OAK	ACT	53,44		53,44
1152	1999/04/22	01	1152	110	04	99	MÁQUINA DE DOBRAR FERRO	ACT	39,41		39,41
1152	2000/06/16	011	24497	106	05	06	LIVRO - " UMA AVENTURA MUSICAL "	ACT	4,19		4,19
1152	2004/11/05	01	44348	106	02	99	CADEIRA DE ALUNO	ACT	17,15		17,15
Total Geral ou a Transportar .....									169.326.604,38	23.135.249,66	192.461.854,04

## MAPA DE INVENTÁRIO

Data : 2021/05/03

Ano : 2020

Pagina: 25

5

## FICHA PATRIMONIAL : 3 EQUIPAMENTO BÁSICO

Identificação dos bens							Tipo De Sit.	Valor Patrimonial	Alterações Patrimoniais	Valor Atual	
Numero Ordem	Data de Aquisição	Tipo	Nr.Inv.	Cl.	Tipo	Ben					Descrição
1152	2005/01/27	01	46474	117	01	99	CONTADOR COM CONJUNTO DE LIGAÇÃO STANDARD P/CA 15MM (Nº 4191691-4191830)	ACT	19,98		19,98
1152	2006/09/28	01	51277	107	06	03	TACHO Nº 40	ACT	23,80		23,80
1152	2007/02/26	01	53177	101	01	02	COMPUTADOR INTEL DUAL CORE 945	ACT	658,57	298,34	956,91
1152	2008/08/27	01	57497	106	02	20	CADEIRA AA 05	ACT	17,82		17,82
1152	2020/09/28	01	97243				MESA escolar individual R.725 Est.Tubo Redondo Pint.Castanho 8016 Tampo 75Lx60Px68A Melm.cor M9001 OAK	ACT	53,44		53,44
1153	1997/11/27	01	1153	110	04	99	GUINCHO ELÉCTRICO	ACT	898,73		898,73
1153	2000/06/16	011	24498	106	05	06	LIVRO - " UMA AVENTURA FANTÁSTICA "	ACT	4,19		4,19
1153	2004/11/05	01	44349	106	02	99	CADEIRA DE ALUNO	ACT	17,15		17,15
1153	2005/01/27	01	46475	117	01	99	CONTADOR COM CONJUNTO DE LIGAÇÃO STANDARD P/CA 15MM (Nº 4191691-4191830)	ACT	19,98		19,98
1153	2006/08/29	01	51278	106	05	06	LIVRO "SISTEMA INTEGRADO E DESEMPENHO"	ACT	33,92		33,92
1153	2007/02/26	01	53178	101	01	02	COMPUTADOR INTEL DUAL CORE 945	ACT	658,57	298,34	956,91
1153	2008/08/27	01	57498	106	02	20	CADEIRA AA 05	ACT	17,82		17,82
1153	2012/08/29	01	72832	112	03	03	SINAL EM MADEIRA CONTRAPLACADO OCTOGLOBAL SATOP S/ TELA REFLECTORA	ACT	51,18		51,18
1153	2020/09/28	01	97244				MESA escolar individual R.725 Est.Tubo Redondo Pint.Castanho 8016 Tampo 75Lx60Px68A Melm.cor M9001 OAK	ACT	53,44		53,44
1154	1997/11/27	01	1154	110	04	99	VIBRADOR C/AGULHA (BETÃO)	ACT	583,59		583,59
1154	2000/06/16	011	24499	106	05	06	LIVRO - " UMA AVENTURA ALARMANTE "	ACT	4,19		4,19
1154	2001/12/17	01	36617	101	01	19	ROUTER	ACT	187,09	62,36	249,45
1154	2004/11/05	01	44350	106	02	99	CADEIRA DE ALUNO	ACT	17,15		17,15
1154	2005/01/27	01	46476	117	01	99	CONTADOR COM CONJUNTO DE LIGAÇÃO STANDARD P/CA 15MM (Nº 4191691-4191830)	ACT	19,98		19,98
1154	2006/02/20	01	51279	117	01	99	100 CONTADORES AGUA	ACT	2.590,92		2.590,92
1154	2007/02/26	01	53179	101	01	02	COMPUTADOR INTEL DUAL CORE 945	ACT	658,57	298,34	956,91
1154	2008/08/27	01	57499	106	02	20	CADEIRA AA 05	ACT	17,82		17,82
1154	2012/08/29	01	72833	112	03	03	SINAL EM MADEIRA CONTRAPLACADO OCTOGLOBAL SATOP S/ TELA REFLECTORA	ACT	51,18		51,18
1154	2020/09/28	01	97245				MESA escolar individual R.725 Est.Tubo Redondo Pint.Castanho 8016 Tampo 75Lx60Px68A Melm.cor M9001 OAK	ACT	53,44		53,44
1155	1998/07/17	01	1155	110	04	99	ESCADOTE COM 6 DEGRAUS	ACT	34,92		34,92
1155	2000/06/16	011	24500	106	05	06	LIVRO - " UM TRONO PARA DOIS IRMÃOS "	ACT	7,33		7,33
1155	2001/02/21	01	36618	107	04	08	DESUMIDIFICADOR "NORFERI"	ACT	145,84		145,84
1155	2004/11/05	01	44351	106	02	99	CADEIRA DE ALUNO	ACT	17,15		17,15
1155	2005/01/27	01	46477	117	01	99	CONTADOR COM CONJUNTO DE LIGAÇÃO STANDARD P/CA 15MM (Nº 4191691-4191830)	ACT	19,98		19,98
1155	2006/05/26	01	51280	101	02	03	ACCESS POINT D-LINK	ACT	61,46		61,46
1155	2007/02/26	01	53180	101	01	02	COMPUTADOR INTEL DUAL CORE 945	ACT	658,57	298,34	956,91
1155	2008/08/27	01	57500	106	02	20	CADEIRA AA 05	ACT	17,82		17,82
1155	2012/08/29	01	72834	112	03	03	SINAL EM MADEIRA CONTRAPLACADO OCTOGLOBAL SATOP S/ TELA REFLECTORA	ACT	51,18		51,18
1155	2020/09/28	01	97246				MESA escolar individual R.725 Est.Tubo Redondo Pint.Castanho 8016 Tampo 75Lx60Px68A Melm.cor M9001 OAK	ACT	53,44		53,44
1156	1997/03/15	01	1156	110	04	99	ESCADOTE COM 7 DEGRAUS	ACT	39,90		39,90
1156	2000/06/16	011	24501	106	05	06	LIVRO - " UM CHEIRINHO DE CANELA "	ACT	7,33		7,33
1156	2001/02/21	01	36619	107	04	08	DESUMIDIFICADOR "NORFERI"	ACT	145,84		145,84
1156	2004/11/05	01	44352	106	02	99	CADEIRA DE ALUNO	ACT	17,15		17,15
Total Geral ou a Transportar .....									169.334.594,81	23.136.505,38	192.471.100,19

## MAPA DE INVENTÁRIO

Data : 2021/05/03

Ano : 2020

Pagina: 25

6

## FICHA PATRIMONIAL : 3 EQUIPAMENTO BÁSICO

Identificação dos bens							Tipo De Sit.	Valor Patrimonial	Alterações Patrimoniais	Valor Atual	
Numero Ordem	Data de Aquisição	Tipo	Nr.Inv.	Cl.	Tipo	Ben					Descrição
1156	2005/01/27	01	46478	117	01	99	CONTADOR COM CONJUNTO DE LIGAÇÃO STANDARD P/CA 15MM (Nº 4191691-4191830)	ACT	19,98		19,98
1156	2006/05/17	01	51281	110	03	99	GERADOR AYERBE 6X90 MOTOR HONDA	ACT	1.127,53		1.127,53
1156	2007/02/26	01	53181	101	01	02	COMPUTADOR INTEL DUAL CORE 945	ACT	658,57	298,34	956,91
1156	2008/08/27	01	57501	106	02	20	CADEIRA AA 05	ACT	17,82		17,82
1156	2012/08/29	01	72835	112	03	03	SINAL EM MADEIRA CONTRAPLACADO OCTOGLOBAL SATOP S/ TELA REFLECTORA	ACT	51,18		51,18
1156	2020/09/28	01	97247				MESA escolar individual R.725 Est.Tubo Redondo Pint.Castanho 8016 Tampo 75Lx60Px68A Melm.cor M9001 OAK	ACT	53,44		53,44
1157	1999/02/04	01	1157	110	04	99	BERBEQUIM	ACT	299,28		299,28
1157	2000/06/16	011	24502	106	05	06	LIVRO - " TUFÃO NOS MARES DA CHINA "	ACT	7,33		7,33
1157	2004/11/05	01	44353	106	02	99	CADEIRA DE ALUNO	ACT	17,15		17,15
1157	2005/01/27	01	46479	117	01	99	CONTADOR COM CONJUNTO DE LIGAÇÃO STANDARD P/CA 15MM (Nº 4191691-4191830)	ACT	19,98		19,98
1157	2006/06/12	01	51282	101	02	99	SOFTWARE PARA JARDINS D EINFANCIA (O MEU BAU DOS BRINQUEDOS;AVENTURA NA ILHA DAS CORES)	ACT	338,31		338,31
1157	2007/02/26	01	53182	101	01	02	COMPUTADOR INTEL DUAL CORE 945	ACT	658,57	298,34	956,91
1157	2008/08/27	01	57502	106	02	20	CADEIRA AA 05	ACT	17,82		17,82
1157	2012/08/29	01	72836	112	03	03	SINAL EM MADEIRA CONTRAPLACADO OCTOGLOBAL SATOP S/ TELA REFLECTORA	ACT	51,18		51,18
1157	2020/09/28	01	97248				MESA escolar individual R.725 Est.Tubo Redondo Pint.Castanho 8016 Tampo 75Lx60Px68A Melm.cor M9001 OAK	ACT	53,44		53,44
1158	1995/10/08	01	1158	110	04	99	BERBEQUIM	ACT	324,22	48,88	373,10
1158	2000/06/16	011	24503	106	05	06	LIVRO - " PIRATAS E CORSÁRIOS "	ACT	9,95		9,95
1158	2004/11/05	01	44354	106	02	99	CADEIRA DE ALUNO	ACT	17,15		17,15
1158	2005/01/27	01	46480	117	01	99	CONTADOR COM CONJUNTO DE LIGAÇÃO STANDARD P/CA 15MM (Nº 4191691-4191830)	ACT	19,98		19,98
1158	2007/02/26	01	53183	101	01	02	COMPUTADOR INTEL DUAL CORE 945	ACT	658,57	298,35	956,92
1158	2008/08/27	01	57503	106	02	20	CADEIRA AA 05	ACT	17,82		17,82
1158	2012/08/29	01	72837	112	03	03	SINAL EM MADEIRA CONTRAPLACADO OCTOGLOBAL SATOP S/ TELA REFLECTORA	ACT	51,18		51,18
1158	2020/09/28	01	97249				MESA escolar individual R.725 Est.Tubo Redondo Pint.Castanho 8016 Tampo 75Lx60Px68A Melm.cor M9001 OAK	ACT	53,44		53,44
1159	1996/05/27	01	1159	110	04	99	BETONEIRA ELÉCTRICA 180L	ACT	379,09		379,09
1159	2000/06/16	011	24504	106	05	06	LIVRO - " OS MÚSICOS MÁGICOS "	ACT	4,19		4,19
1159	2004/11/05	01	44355	106	02	99	CADEIRA DE ALUNO	ACT	17,15		17,15
1159	2005/01/27	01	46481	117	01	99	CONTADOR COM CONJUNTO DE LIGAÇÃO STANDARD P/CA 15MM (Nº 4191691-4191830)	ACT	19,98		19,98
1159	2006/03/28	01	51284	111	01	02	ESCADOTE DUPLO	ACT	39,16		39,16
1159	2007/02/26	01	53184	101	01	02	COMPUTADOR INTEL DUAL CORE 945	ACT	658,57		658,57
1159	2008/08/27	01	57504	106	02	20	CADEIRA AA 05	ACT	17,82		17,82
1159	2012/08/29	01	72838	112	03	03	SINAL EM MADEIRA CONTRAPLACADO OCTOGLOBAL SATOP S/ TELA REFLECTORA	ACT	51,18		51,18
1159	2013/07/10	01	75932	106	02	15	QUADRO BRANCO 150X120CM	ACT	79,06		79,06
1159	2020/09/28	01	97250				MESA escolar individual R.725 Est.Tubo Redondo Pint.Castanho 8016 Tampo 75Lx60Px68A Melm.cor M9001 OAK	ACT	53,44		53,44
1160	1995/02/08	01	1160	110	04	99	COMPRESSOR	ACT	374,10		374,10
1160	2000/06/16	011	24505	106	05	06	LIVRO - " O SABOR DA LIBERDADE "	ACT	7,33		7,33
1160	2004/11/05	01	44356	106	02	99	CADEIRA DE ALUNO	ACT	17,15		17,15
Total Geral ou a Transportar .....									169.340.856,92	23.137.449,29	192.478.306,21

## MAPA DE INVENTÁRIO

Data : 2021/05/03

Ano : 2020

Pagina: 25

7

## FICHA PATRIMONIAL : 3 EQUIPAMENTO BÁSICO

Identificação dos bens							Tipo De Sit.	Valor Patrimonial	Alterações Patrimoniais	Valor Atual	
Numero Ordem	Data de Aquisição	Tipo	Nr.Inv.	Cl.	Tipo	Ben					Descrição
1160	2005/01/27	01	46482	117	01	99	CONTADOR COM CONJUNTO DE LIGAÇÃO STANDARD P/CA 15MM (Nº 4191691-4191830)	ACT	19,98		19,98
1160	2006/03/28	01	51285	107	01	99	CHAVEIRO 70 CHAVES	ACT	54,52		54,52
1160	2007/02/26	01	53185	101	01	02	COMPUTADOR INTEL DUAL CORE 945	ACT	658,57		658,57
1160	2008/08/27	01	57505	106	02	20	CADEIRA AA 05	ACT	17,82		17,82
1160	2012/08/29	01	72839	112	03	03	SINAL EM MADEIRA CONTRAPLACADO OCTOGLOBAL SATOP S/ TELA REFLECTORA	ACT	51,18		51,18
1160	2020/09/28	01	97251				MESA escolar individual R.725 Est.Tubo Redondo Pint.Castanho 8016 Tampo 75Lx60Px68A Melm.cor M9001 OAK	ACT	53,44		53,44
1161	1996/02/13	01	1161	110	04	99	MÁQUINA LAVAR (PRESSÃO)	ACT	1.079,65		1.079,65
1161	2000/06/16	011	24506	106	05	06	LIVRO - " O DIA DO TERRAMOTO "	ACT	7,33		7,33
1161	2004/11/05	01	44357	106	02	99	CADEIRA DE ALUNO	ACT	17,15		17,15
1161	2005/01/27	01	46483	117	01	99	CONTADOR COM CONJUNTO DE LIGAÇÃO STANDARD P/CA 15MM (Nº 4191691-4191830)	ACT	19,98		19,98
1161	2006/04/12	01	51286	111	01	02	ESCADOTE METALICO	ACT	25,21		25,21
1161	2007/02/26	01	53186	101	01	02	COMPUTADOR INTEL DUAL CORE 945	ACT	658,57		658,57
1161	2008/08/27	01	57506	106	02	20	CADEIRA AA 05	ACT	17,82		17,82
1161	2012/08/29	01	72840	112	03	03	SINAL EM MADEIRA CONTRAPLACADO OCTOGLOBAL SATOP S/ TELA REFLECTORA	ACT	51,18		51,18
1161	2020/09/28	01	97252				MESA escolar individual R.725 Est.Tubo Redondo Pint.Castanho 8016 Tampo 75Lx60Px68A Melm.cor M9001 OAK	ACT	53,44		53,44
1162	1996/01/31	01	1162	110	04	99	REBARBADEIRA	ACT	71,33		71,33
1162	2000/06/16	011	24507	106	05	06	LIVRO - " O AZULEJO MÁGICO "	ACT	4,19		4,19
1162	2004/11/05	01	44358	106	02	99	CADEIRA DE ALUNO	ACT	17,15		17,15
1162	2005/01/27	01	46484	117	01	99	CONTADOR COM CONJUNTO DE LIGAÇÃO STANDARD P/CA 15MM (Nº 4191691-4191830)	ACT	19,98		19,98
1162	2007/02/26	01	53187	101	01	02	COMPUTADOR INTEL DUAL CORE 945	ACT	658,57		658,57
1162	2008/08/27	01	57507	106	02	20	CADEIRA AA 05	ACT	17,82		17,82
1162	2012/08/29	01	72841	112	03	03	SINAL EM MADEIRA CONTRAPLACADO OCTOGLOBAL SATOP S/ TELA REFLECTORA	ACT	51,18		51,18
1162	2020/09/28	01	97253				MESA escolar individual R.725 Est.Tubo Redondo Pint.Castanho 8016 Tampo 75Lx60Px68A Melm.cor M9001 OAK	ACT	53,44		53,44
1163	1995/07/14	01	1163	110	04	99	CAVALETE	ACT	21,01		21,01
1163	2000/06/16	011	24508	106	05	06	LIVRO - " O ANO DA PESTE NEGRA "	ACT	7,33		7,33
1163	2001/03/02	01	36626	107	06	04	MÁQUINA DE LAVAR PRATOS "FP590"	ACT	1.634,06		1.634,06
1163	2004/11/05	01	44359	106	02	99	CADEIRA DE ALUNO	ACT	17,15		17,15
1163	2005/01/27	01	46485	117	01	99	CONTADOR COM CONJUNTO DE LIGAÇÃO STANDARD P/CA 15MM (Nº 4191691-4191830)	ACT	19,98		19,98
1163	2006/04/05	01	51288	113	06	02	SELA PARA PONEI	ACT	198,26		198,26
1163	2007/02/26	01	53188	101	01	02	COMPUTADOR INTEL DUAL CORE 945	ACT	658,57		658,57
1163	2008/08/27	01	57508	106	02	20	CADEIRA AA 05	ACT	17,82		17,82
1163	2010/10/13	01	69254	106	02	20	CADEIRA DE CRIANÇA 32CM	ACT	21,11		21,11
1163	2012/08/29	01	72842	112	03	03	SINAL EM MADEIRA CONTRAPLACADO OCTOGLOBAL SATOP S/ TELA REFLECTORA	ACT	51,18		51,18
1163	2020/09/28	01	97254				MESA escolar individual R.725 Est.Tubo Redondo Pint.Castanho 8016 Tampo 75Lx60Px68A Melm.cor M9001 OAK	ACT	53,44		53,44
1164	1995/07/14	01	1164	110	04	99	CAVALETE	ACT	21,01		21,01
1164	2000/06/16	011	24509	106	05	06	LIVRO - " O MISTÉRIO DA FLANDRES "	ACT	7,33		7,33
1164	2001/03/02	01	36627	107	06	04	ESCAPARATE INOX C/195X60X85cm	ACT	452,87		452,87
Total Geral ou a Transportar .....									169.347.717,54	23.137.449,29	192.485.166,83

## FICHA PATRIMONIAL : 3 EQUIPAMENTO BÁSICO

Identificação dos bens							Tipo De Sit.	Valor Patrimonial	Alterações Patrimoniais	Valor Atual	
Numero Ordem	Data de Aquisição	Tipo	Nr.Inv.	Cl.	Tipo	Bem					Descrição
1164	2003/11/24	01	42630	104	06	03	BINOCULO "LEICA DUOVID 10+15X50"	ACT	2.137,26		2.137,26
1164	2004/11/05	01	44360	106	02	99	CADEIRA DE ALUNO	ACT	17,15		17,15
1164	2005/01/27	01	46486	117	01	99	CONTADOR COM CONJUNTO DE LIGAÇÃO STANDARD P/CA 15MM (Nº 4191691-4191830)	ACT	19,98		19,98
1164	2006/04/05	01	51289	113	06	02	SELA PARA PONEI	ACT	198,27		198,27
1164	2007/02/26	01	53189	101	01	02	COMPUTADOR INTEL DUAL CORE 945	ACT	658,57		658,57
1164	2008/08/27	01	57509	106	02	20	CADEIRA AA 05	ACT	17,82		17,82
1164	2012/08/29	01	72843	112	03	03	SINAL EM MADEIRA CONTRAPLACADO OCTOGLOBAL SATOP S/ TELA REFLECTORA	ACT	51,18		51,18
1164	2020/09/28	01	97255				MESA escolar individual R.725 Est.Tubo Redondo Pint.Castanho 8016 Tampo 75Lx60Px68A Melm.cor M9001 OAK	ACT	53,44		53,44
1165	1995/07/14	01	1165	110	04	99	CAVALETE	ACT	21,01		21,01
1165	2000/06/16	011	24510	106	05	06	LIVRO - " MATARAM O REI "	ACT	7,33		7,33
1165	2001/03/02	01	36628	107	06	04	ESCAPARATE INOX C/ 2.75X60X85cm	ACT	1.066,81		1.066,81
1165	2003/11/24	01	42631	104	06	15	LUPA KAISER 4X	ACT	16,91		16,91
1165	2004/11/05	01	44361	106	02	99	CADEIRA DE ALUNO	ACT	17,15		17,15
1165	2005/01/27	01	46487	117	01	99	CONTADOR COM CONJUNTO DE LIGAÇÃO STANDARD P/CA 15MM (Nº 4191691-4191830)	ACT	19,98		19,98
1165	2006/04/05	01	51290	113	06	02	CABEÇADA	ACT	57,00		57,00
1165	2007/02/26	01	53190	101	01	02	COMPUTADOR INTEL DUAL CORE 945	ACT	658,57		658,57
1165	2008/08/27	01	57510	106	02	20	CADEIRA AA 05	ACT	17,82		17,82
1165	2012/08/29	01	72844	112	03	03	SINAL EM MADEIRA CONTRAPLACADO OCTOGLOBAL SATOP S/ TELA REFLECTORA	ACT	51,18		51,18
1165	2013/07/10	01	75938	106	02	99	MESA REDONDA P/ CRINAÇA 610CM	ACT	53,57		53,57
1165	2020/09/28	01	97256				MESA escolar individual R.725 Est.Tubo Redondo Pint.Castanho 8016 Tampo 75Lx60Px68A Melm.cor M9001 OAK	ACT	53,44		53,44
1166	1995/07/14	01	1166	110	04	99	CAVALETE	ACT	21,01		21,01
1166	2001/03/02	01	36629	107	06	04	ESCAPARATE INOX C/ 2.10X60X85cm	ACT	857,88		857,88
1166	2003/11/24	01	42632	104	06	15	LUPA KAISER 4X	ACT	16,91		16,91
1166	2003/11/24	01	42635	104	06	15	LUPA KAISER 4X	ACT	16,91		16,91
1166	2004/11/05	01	44362	106	02	99	CADEIRA DE ALUNO	ACT	17,15		17,15
1166	2005/01/27	01	46488	117	01	99	CONTADOR COM CONJUNTO DE LIGAÇÃO STANDARD P/CA 15MM (Nº 4191691-4191830)	ACT	19,98		19,98
1166	2006/04/05	01	51291	113	06	02	CABEÇADA	ACT	57,00		57,00
1166	2008/08/27	01	57511	106	02	20	CADEIRA AA 05	ACT	17,82		17,82
1166	2012/08/29	01	72845	112	03	03	SINAL EM MADEIRA CONTRAPLACADO OCTOGLOBAL SATOP S/ TELA REFLECTORA	ACT	51,18		51,18
1166	2020/09/28	01	97257				MESA escolar individual R.725 Est.Tubo Redondo Pint.Castanho 8016 Tampo 75Lx60Px68A Melm.cor M9001 OAK	ACT	53,44		53,44
1167	1997/02/25	01	1167	110	04	99	CAVALETE	ACT	23,34		23,34
1167	2000/06/16	011	24512	106	05	06	LIVRO - " BRASIL! BRASIL! "	ACT	7,33		7,33
1167	2001/03/02	01	36630	107	06	04	ESCAPARATE INOX C/ 2.70X60X85cm	ACT	667,63		667,63
1167	2003/11/24	01	42633	104	06	15	LUPA KAISER 4X	ACT	16,91		16,91
1167	2003/11/24	01	42636	104	06	15	LUPA KAISER 4X	ACT	16,91		16,91
1167	2004/11/05	01	44363	106	02	99	CADEIRA DE ALUNO	ACT	17,15		17,15
1167	2005/01/27	01	46489	117	01	99	CONTADOR COM CONJUNTO DE LIGAÇÃO STANDARD P/CA 15MM (Nº 4191691-4191830)	ACT	19,98		19,98
1167	2008/08/27	01	57512	106	02	20	CADEIRA AA 05	ACT	17,82		17,82
Total Geral ou a Transportar .....									169.354.828,33	23.137.449,29	192.492.277,62



## MAPA DE INVENTÁRIO

Data : 2021/05/03

Ano : 2020

Pagina: 25

9

## FICHA PATRIMONIAL : 3 EQUIPAMENTO BÁSICO

Identificação dos bens							Tipo De Sit.	Valor Patrimonial	Alterações Patrimoniais	Valor Atual	
Numero Ordem	Data de Aquisição	Tipo	Nr.Inv.	Cl.	Tipo	Bem					Descrição
1167	2012/08/29	01	72846	112	03	03	SINAL EM MADEIRA CONTRAPLACADO CIRCULAR C/ TELA REFLECTORA	ACT	51,18		51,18
1167	2020/09/28	01	97258				MESA escolar individual R.725 Est.Tubo Redondo Pint.Castanho 8016 Tampo 75Lx60Px68A Melm.cor M9001 OAK	ACT	53,44		53,44
1168	1997/02/25	01	1168	110	04	99	CAVALETE	ACT	23,34		23,34
1168	2000/06/16	011	24513	106	05	06	LIVRO - " CONSTANTINO GUARDADOR VACAS "	ACT	4,98		4,98
1168	2001/03/02	01	36631	107	06	04	ARMÁRIO INOX NEUTRO	ACT	1.435,06		1.435,06
1168	2003/11/24	01	42634	104	06	15	LUPA KAISER 4X	ACT	16,91		16,91
1168	2003/11/24	01	42637	104	06	15	LUPA KAISER 4X	ACT	16,91		16,91
1168	2004/11/05	01	44364	106	02	99	CADEIRA DE ALUNO	ACT	17,15		17,15
1168	2005/01/27	01	46490	117	01	99	CONTADOR COM CONJUNTO DE LIGAÇÃO STANDARD P/CA 15MM (Nº 4191691-4191830)	ACT	19,98		19,98
1168	2008/08/27	01	57513	106	02	20	CADEIRA AA 05	ACT	17,82		17,82
1168	2020/09/28	01	97259				MESA escolar individual R.725 Est.Tubo Redondo Pint.Castanho 8016 Tampo 75Lx60Px68A Melm.cor M9001 OAK	ACT	53,44		53,44
1169	1997/02/25	01	1169	110	04	99	CAVALETE	ACT	23,34		23,34
1169	2000/06/16	011	24514	106	05	06	LIVRO - " A VIDA MÁGICA DA SEMENTINHA "	ACT	6,29		6,29
1169	2001/03/02	01	36632	107	06	04	ARMÁRIO FRIGORIFICO	ACT	1.867,50		1.867,50
1169	2003/11/24	01	42638	104	06	15	LUPA KAISER 4X	ACT	16,91		16,91
1169	2004/11/05	01	44365	106	02	99	CADEIRA DE ALUNO	ACT	17,15		17,15
1169	2005/01/27	01	46491	117	01	99	CONTADOR COM CONJUNTO DE LIGAÇÃO STANDARD P/CA 15MM (Nº 4191691-4191830)	ACT	19,98		19,98
1169	2006/03/13	01	51294	106	02	99	BUSTO HUMANO ANATOMICO	ACT	153,56		153,56
1169	2008/08/27	01	57514	106	02	20	CADEIRA AA 05	ACT	17,82		17,82
1169	2020/09/28	01	97260				MESA escolar individual R.725 Est.Tubo Redondo Pint.Castanho 8016 Tampo 75Lx60Px68A Melm.cor M9001 OAK	ACT	53,44		53,44
1170	1997/02/25	01	1170	110	04	99	CAVALETE	ACT	23,34		23,34
1170	2000/06/16	011	24515	106	05	06	LIVRO - " VIAGEM A RODA DO MEU NOME "	ACT	6,29		6,29
1170	2001/03/02	01	36633	107	06	04	APANHA FUMOS CENTRAL INOX C/ MOTOR	ACT	2.276,02		2.276,02
1170	2003/11/24	01	42639	104	06	15	LUPA KAISER 4X	ACT	16,91		16,91
1170	2004/11/05	01	44366	106	02	99	CADEIRA DE ALUNO	ACT	17,15		17,15
1170	2005/01/27	01	46492	117	01	99	CONTADOR COM CONJUNTO DE LIGAÇÃO STANDARD P/CA 15MM (Nº 4191691-4191830)	ACT	19,98		19,98
1170	2006/09/01	01	51295	107	06	03	FRIGIDEIRA INDUSTRIAL	ACT	42,13		42,13
1170	2008/08/27	01	57515	106	02	20	CADEIRA AA 05	ACT	17,82		17,82
1170	2020/09/28	01	97261				MESA escolar individual R.725 Est.Tubo Redondo Pint.Castanho 8016 Tampo 75Lx60Px68A Melm.cor M9001 OAK	ACT	53,44		53,44
1171	1998/02/13	01	1171	110	04	13	CAPACETE	ACT	3,74		3,74
1171	2001/03/02	01	36634	107	06	04	CARRO BALDE INOX P/ DETRITOS	ACT	204,26		204,26
1171	2003/11/24	01	42640	104	06	15	LUPA KAISER 4X	ACT	16,91		16,91
1171	2004/11/05	01	44367	106	02	99	CADEIRA DE ALUNO	ACT	17,15		17,15
1171	2005/01/27	01	46493	117	01	99	CONTADOR COM CONJUNTO DE LIGAÇÃO STANDARD P/CA 15MM (Nº 4191691-4191830)	ACT	19,98		19,98
1171	2006/03/15	01	51296	106	02	15	QUADRO LOUSANITE	ACT	62,11		62,11
1171	2008/08/27	01	57516	106	02	20	CADEIRA AA 05	ACT	17,82		17,82
1171	2019/08/19	01	95970	107	01	99	STAND de 10x5 mt com paredes de 250cm altura lacadas e estrado	ACT	848,65		848,65
1171	2020/09/28	01	97262				MESA escolar individual R.725 Est.Tubo Redondo Pint.Castanho 8016 Tampo 75Lx60Px68A Melm.cor M9001 OAK	ACT	53,44		53,44
Total Geral ou a Transportar .....									169.362.431,67	23.137.449,29	192.499.880,96

## FICHA PATRIMONIAL : 3 EQUIPAMENTO BÁSICO

Identificação dos bens							Tipo De Sit.	Valor Patrimonial	Alterações Patrimoniais	Valor Atual	
Numero Ordem	Data de Aquisição	Tipo	Nr.Inv.	Cl.	Tipo	Bem					Descrição
1172	1998/02/13	01	1172	110	04	13	CAPACETE	ACT	3,74	3,74	
1172	2000/06/16	011	24517	106	05	06	LIVRO - " OS OLHOS DE ANA MARTA "	ACT	6,29	6,29	
1172	2001/03/02	01	36635	107	06	99	TRITURADOR DE ALIMENTOS	ACT	351,91	351,91	
1172	2003/11/24	01	42641	104	06	15	LUPA KAISER 4X	ACT	16,91	16,91	
1172	2004/11/05	01	44368	106	02	99	CADEIRA DE ALUNO	ACT	17,15	17,15	
1172	2005/01/27	01	46494	117	01	99	CONTADOR COM CONJUNTO DE LIGAÇÃO STANDARD P/CA 15MM (Nº 4191691-4191830)	ACT	19,98	19,98	
1172	2006/03/15	01	51297	106	02	15	QUADRO EM LOUSANITE	ACT	62,11	62,11	
1172	2008/08/27	01	57517	106	02	20	CADEIRA AA 05	ACT	17,82	17,82	
1172	2019/06/13	01	95971	104	04	99	SENSOR qualidade rio (plataforma de monitorização ambiental)	ACT	9.397,93	9.397,93	
1172	2020/09/28	01	97263				MESA escolar individual R.725 Est.Tubo Redondo Pint.Castanho 8016 Tampo 75Lx60Px68A Melm.cor M9001 OAK	ACT	53,44	53,44	
1173	1998/02/13	01	1173	110	04	13	CAPACETE	ACT	3,74	3,74	
1173	2000/06/16	011	24518	106	05	06	LIVRO - " MARIA DAS SILVAS "	ACT	6,29	6,29	
1173	2001/03/02	01	36636	107	06	04	ESCAPARATE INOX C/ 1.95X60X85cm	ACT	245,11	245,11	
1173	2003/11/24	01	42642	104	06	15	LUPA KAISER 4X	ACT	16,91	16,91	
1173	2004/11/05	01	44369	106	02	99	CADEIRA DE ALUNO	ACT	17,15	17,15	
1173	2005/01/27	01	46495	117	01	99	CONTADOR COM CONJUNTO DE LIGAÇÃO STANDARD P/CA 15MM (Nº 4191691-4191830)	ACT	19,98	19,98	
1173	2006/06/29	01	51298	106	02	99	MESA DE ALUNO	ACT	40,78	40,78	
1173	2008/08/27	01	57518	106	02	20	CADEIRA AA 05	ACT	17,82	17,82	
1173	2020/09/28	01	97264				MESA escolar individual R.725 Est.Tubo Redondo Pint.Castanho 8016 Tampo 75Lx60Px68A Melm.cor M9001 OAK	ACT	53,44	53,44	
1174	1998/02/13	01	1174	110	04	13	CAPACETE	ACT	3,74	3,74	
1174	2000/06/16	011	24519	106	05	06	LIVRO - " GRAÇAS E DESGRAÇAS DO REI TADINHO "	ACT	6,29	6,29	
1174	2001/03/02	01	36637	107	06	04	MESA INOX C/60X50X60cm	ACT	116,72	116,72	
1174	2003/11/24	01	42643	104	06	15	LUPA KAISER 4X	ACT	16,91	16,91	
1174	2004/11/05	01	44370	106	02	99	SECRETARIA	ACT	88,68	88,68	
1174	2005/01/27	01	46496	117	01	99	CONTADOR COM CONJUNTO DE LIGAÇÃO STANDARD P/CA 15MM (Nº 4191691-4191830)	ACT	19,98	19,98	
1174	2006/06/29	01	51299	106	02	20	CADEIRA DE ALUNO	ACT	16,07	16,07	
1174	2008/08/27	01	57519	106	02	20	CADEIRA AA 05	ACT	17,82	17,82	
1174	2020/09/28	01	97265				MESA escolar individual R.725 Est.Tubo Redondo Pint.Castanho 8016 Tampo 75Lx60Px68A Melm.cor M9001 OAK	ACT	53,44	53,44	
1175	1998/02/13	01	1175	110	04	13	CAPACETE	ACT	3,74	3,74	
1175	2000/06/16	011	24520	106	05	06	LIVRO - " DESANDA CACETE "	ACT	6,29	6,29	
1175	2003/11/24	01	42644	104	06	15	LUPA KAISER 4X	ACT	16,91	16,91	
1175	2004/11/05	01	44371	106	02	99	SECRETARIA	ACT	88,68	88,68	
1175	2005/01/27	01	46497	117	01	99	CONTADOR COM CONJUNTO DE LIGAÇÃO STANDARD P/CA 15MM (Nº 4191691-4191830)	ACT	19,98	19,98	
1175	2006/06/29	01	51300	106	02	20	CADEIRA DE ALUNO	ACT	16,08	16,08	
1175	2008/08/27	01	57520	106	02	20	CADEIRA AA 05	ACT	17,82	17,82	
1175	2011/12/13	01	71212	107	02	16	ESTORE DE ROLO BLACK-OUT MOTORIZADO	ACT	462,00	462,00	
1175	2020/09/28	01	97266				MESA escolar individual R.725 Est.Tubo Redondo Pint.Castanho 8016 Tampo 75Lx60Px68A Melm.cor M9001 OAK	ACT	53,44	53,44	
1176	1998/02/13	01	1176	110	04	13	CAPACETE	ACT	3,74	3,74	
1176	2000/06/16	011	24521	106	05	06	LIVRO - " A ESPADA DO REI AFONSO "	ACT	7,33	7,33	
1176	2003/11/24	01	42645	104	06	15	LUPA KAISER 4X	ACT	16,91	16,91	
Total Geral ou a Transportar .....									169.373.852,74	23.137.449,29	192.511.302,03

## FICHA PATRIMONIAL : 3 EQUIPAMENTO BÁSICO

Identificação dos bens							Tipo De Sit.	Valor Patrimonial	Alterações Patrimoniais	Valor Atual	
Numero Ordem	Data de Aquisição	Tipo	Nr.Inv.	Cl.	Tipo	Bem					Descrição
1176	2004/11/05	01	44372	106	02	99	ARMARIO METALICO FECHADO	ACT	135,98	135,98	
1176	2005/01/27	01	46498	117	01	99	CONTADOR COM CONJUNTO DE LIGAÇÃO STANDARD P/CA 15MM (Nº 4191691-4191830)	ACT	19,98	19,98	
1176	2006/03/09	01	51301	107	05	99	CONJUNTO DE LAREIRA	ACT	47,58	47,58	
1176	2008/08/27	01	57521	106	02	20	CADEIRA AA 05	ACT	17,82	17,82	
1176	2019/10/30	01	95975	101	02	99	SOFTWARE de visulaização holográfica tridimensional de recursos históricos	ACT	5.000,00	5.000,00	
1176	2020/09/28	01	97267				MESA escolar individual R.725 Est.Tubo Redondo Pint.Castanho 8016 Tampo 75Lx60Px68A Melm.cor M9001 OAK	ACT	53,44	53,44	
1177	1998/02/13	01	1177	110	04	13	CAPACETE	ACT	3,74	3,74	
1177	2000/06/16	011	24522	106	05	06	LIVRO - " A BELA MOURA "	ACT	6,29	6,29	
1177	2003/11/24	01	42646	104	06	15	LUPA KAISER 4X	ACT	16,91	16,91	
1177	2004/11/05	01	44373	106	02	99	ARMARIO METALICO FECHADO	ACT	135,82	135,82	
1177	2005/01/27	01	46499	117	01	99	CONTADOR COM CONJUNTO DE LIGAÇÃO STANDARD P/CA 15MM (Nº 4191691-4191830)	ACT	19,98	19,98	
1177	2006/06/29	01	51302	106	02	99	MESA DE ALUNO	ACT	40,78	40,78	
1177	2008/08/27	01	57522	106	02	20	CADEIRA AA 05	ACT	17,82	17,82	
1177	2020/09/28	01	97268				MESA escolar individual R.725 Est.Tubo Redondo Pint.Castanho 8016 Tampo 75Lx60Px68A Melm.cor M9001 OAK	ACT	53,44	53,44	
1178	1998/02/13	01	1178	110	04	13	CAPACETE	ACT	3,74	3,74	
1178	2000/07/18	011	24523	106	05	06	LIVRO - " PRIMEIRO PASSEIO DO BOLINHA "	ACT	7,73	7,73	
1178	2004/11/05	01	44374	106	02	99	MESA RECTANGULAR DE ALUNO	ACT	34,29	34,29	
1178	2005/01/27	01	46500	117	01	99	CONTADOR COM CONJUNTO DE LIGAÇÃO STANDARD P/CA 15MM (Nº 4191691-4191830)	ACT	19,98	19,98	
1178	2006/06/29	01	51303	106	02	20	CADEIRA DE ALUNO	ACT	16,07	16,07	
1178	2008/08/27	01	57523	106	02	20	CADEIRA AA 05	ACT	17,82	17,82	
1178	2020/09/28	01	97269				MESA escolar individual R.725 Est.Tubo Redondo Pint.Castanho 8016 Tampo 75Lx60Px68A Melm.cor M9001 OAK	ACT	53,44	53,44	
1179	1997/10/08	01	1179	110	04	13	SERRA DE CORTAR FERRO	ACT	6,73	6,73	
1179	2000/07/18	011	24524	106	05	06	LIVRO - " RATO DO CAMPO E RATO DA CIDADE "	ACT	5,49	5,49	
1179	2004/11/05	01	44375	106	02	99	MESA RECTANGULAR DE ALUNO	ACT	34,29	34,29	
1179	2005/01/27	01	46501	117	01	99	CONTADOR COM CONJUNTO DE LIGAÇÃO STANDARD P/CA 15MM (Nº 4191691-4191830)	ACT	19,99	19,99	
1179	2006/06/29	01	51304	106	02	20	CADEIRA DE ALUNO	ACT	16,08	16,08	
1179	2008/08/27	01	57524	106	02	20	CADEIRA AA 05	ACT	17,82	17,82	
1179	2011/12/13	01	71216	107	02	16	ESTORE DE ROLO BLACK-OUT COM CORRENTE	ACT	256,59	256,59	
1179	2020/02/13	01	95978	101	01	02	TABLET Mymaga Class11 10" Intel Atom x5-z8350, 4GB LPDDR3, 64GB eMMC com Windows 10 Pro	ACT	328,41	328,41	
1179	2020/09/28	01	97270				MESA escolar individual R.725 Est.Tubo Redondo Pint.Castanho 8016 Tampo 75Lx60Px68A Melm.cor M9001 OAK	ACT	53,44	53,44	
1180	1998/07/31	01	1180	110	04	13	SERRA DE CORTAR FERRO	ACT	4,74	4,74	
1180	2004/11/05	01	44376	106	02	99	MESA RECTANGULAR DE ALUNO	ACT	34,29	34,29	
1180	2005/01/27	01	46502	117	01	99	CONTADOR COM CONJUNTO DE LIGAÇÃO STANDARD P/CA 15MM (Nº 4191691-4191830)	ACT	19,99	19,99	
1180	2006/06/29	01	51305	106	02	99	MESA DE ALUNO	ACT	40,78	40,78	
1180	2008/08/27	01	57525	106	02	20	CADEIRA AA 05	ACT	17,82	17,82	
1180	2012/08/29	01	72859	112	03	03	SINAL EM MADEIRA CONTRAPLACADO C/ TELA REFLECTORA	ACT	51,18	51,18	
1180	2020/02/13	01	95979	101	01	02	TABLET Mymaga Class11 10" Intel Atom x5-z8350, 4GB LPDDR3, 64GB eMMC com Windows 10 Pro	ACT	328,41	328,41	
Total Geral ou a Transportar .....									169.380.811,44	23.137.449,29	192.518.260,73

## FICHA PATRIMONIAL : 3 EQUIPAMENTO BÁSICO

Identificação dos bens							Tipo De Sit.	Valor Patrimonial	Alterações Patrimoniais	Valor Atual	
Numero Ordem	Data de Aquisição	Tipo	Nr.Inv.	Cl.	Tipo	Ben					Descrição
1180	2020/09/28	01	97271				MESA escolar individual R.725 Est.Tubo Redondo Pint.Castanho 8016 Tampo 75Lx60Px68A Melm.cor M9001 OAK	ACT	53,44		53,44
1181	1997/04/30	01	1181	110	04	13	MACETA 1.1/4 KG	ACT	13,97		13,97
1181	2004/11/05	01	44377	106	02	99	MESA RECTANGULAR DE ALUNO	ACT	34,29		34,29
1181	2005/01/27	01	46503	117	01	99	CONTADOR COM CONJUNTO DE LIGAÇÃO STANDARD P/CA 15MM (Nº 4191691-4191830)	ACT	19,99		19,99
1181	2006/06/29	01	51306	106	02	20	CADEIRA DE ALUNO	ACT	16,07		16,07
1181	2008/08/27	01	57526	106	02	20	CADEIRA AA 05	ACT	17,82		17,82
1181	2012/08/29	01	72860	112	03	03	SETA DIRECIONAL EM MADEIRA C/ POSTE TORNEADO	ACT	71,91		71,91
1181	2020/02/13	01	95980	101	01	02	TABLET Mymaga Classl1 10" Intel Atom x5-z8350, 4GB LPDDR3, 64GB eMMC com Windows 10 Pro	ACT	328,41		328,41
1181	2020/09/28	01	97272				MESA escolar individual R.725 Est.Tubo Redondo Pint.Castanho 8016 Tampo 75Lx60Px68A Melm.cor M9001 OAK	ACT	53,44		53,44
1182	1998/03/07	01	1182	110	04	13	PICARETA	ACT	7,98		7,98
1182	2004/11/05	01	44378	106	02	99	MESA RECTANGULAR DE ALUNO	ACT	34,29		34,29
1182	2005/01/27	01	46504	117	01	99	CONTADOR COM CONJUNTO DE LIGAÇÃO STANDARD P/CA 15MM (Nº 4191691-4191830)	ACT	19,99		19,99
1182	2006/06/29	01	51307	106	02	20	CADEIRA DE ALUNO	ACT	16,08		16,08
1182	2007/03/26	01	53207	101	02	02	WINDOWS XP PRO OEM	ACT	119,74		119,74
1182	2008/08/27	01	57527	106	02	20	CADEIRA AA 05	ACT	17,82		17,82
1182	2020/02/13	01	95981	101	01	02	TABLET Mymaga Classl1 10" Intel Atom x5-z8350, 4GB LPDDR3, 64GB eMMC com Windows 10 Pro	ACT	328,41		328,41
1182	2020/09/28	01	97273				MESA escolar individual R.725 Est.Tubo Redondo Pint.Castanho 8016 Tampo 75Lx60Px68A Melm.cor M9001 OAK	ACT	53,44		53,44
1183	1998/03/31	01	1183	110	04	13	PICARETA	ACT	9,23		9,23
1183	2004/11/05	01	44379	106	02	99	MESA RECTANGULAR DE ALUNO	ACT	34,29		34,29
1183	2005/01/27	01	46505	117	01	99	CONTADOR COM CONJUNTO DE LIGAÇÃO STANDARD P/CA 15MM (Nº 4191691-4191830)	ACT	19,99		19,99
1183	2006/06/29	01	51308	106	02	99	MESA DE ALUNO	ACT	40,78		40,78
1183	2007/03/26	01	53208	101	02	02	WINDOWS XP PRO OEM	ACT	119,74		119,74
1183	2008/08/27	01	57528	106	02	20	CADEIRA AA 05	ACT	17,82		17,82
1183	2020/02/13	01	95982	101	01	02	TABLET Mymaga Classl1 10" Intel Atom x5-z8350, 4GB LPDDR3, 64GB eMMC com Windows 10 Pro	ACT	328,41		328,41
1183	2020/09/28	01	97274				MESA escolar individual R.725 Est.Tubo Redondo Pint.Castanho 8016 Tampo 75Lx60Px68A Melm.cor M9001 OAK	ACT	53,44		53,44
1184	1998/03/31	01	1184	110	04	13	PICARETA	ACT	9,23		9,23
1184	2004/11/05	01	44380	106	02	99	MESA RECTANGULAR DE ALUNO	ACT	34,29		34,29
1184	2005/01/27	01	46506	117	01	99	CONTADOR COM CONJUNTO DE LIGAÇÃO STANDARD P/CA 15MM (Nº 4191691-4191830)	ACT	19,99		19,99
1184	2006/06/29	01	51309	106	02	20	CADEIRA DE ALUNO	ACT	16,08		16,08
1184	2007/03/26	01	53209	101	02	02	WINDOWS XP PRO OEM	ACT	119,74		119,74
1184	2008/08/27	01	57529	106	02	20	CADEIRA AA 05	ACT	17,82		17,82
1184	2011/12/22	01	71221	107	03	03	CANDEEIRO FLOS PE TOIO	ACT	893,56		893,56
1184	2020/02/13	01	95983	101	01	02	TABLET Mymaga Classl1 10" Intel Atom x5-z8350, 4GB LPDDR3, 64GB eMMC com Windows 10 Pro	ACT	328,41		328,41
1184	2020/09/28	01	97275				MESA escolar individual R.725 Est.Tubo Redondo Pint.Castanho 8016 Tampo 75Lx60Px61A Melm.cor M9001 OAK	ACT	51,67		51,67
1185	1996/09/30	01	1185	110	04	13	PICARETA	ACT	6,98		6,98
1185	2003/11/24	01	42654	104	01	99	GRAVADOR DE SOM DIGITAL "PANASONIC RRU320ES"	ACT	175,35		175,35
Total Geral ou a Transportar .....									169.384.315,35	23.137.449,29	192.521.764,64

## FICHA PATRIMONIAL : 3 EQUIPAMENTO BÁSICO

Identificação dos bens							Tipo De Sit.	Valor Patrimonial	Alterações Patrimoniais	Valor Atual	
Numero Ordem	Data de Aquisição	Tipo	Nr.Inv.	Cl.	Tipo	Ben					Descrição
1185	2004/11/05	01	44381	106	02	99	MESA RECTANGULAR DE ALUNO	ACT	34,29	34,29	
1185	2005/01/27	01	46507	117	01	99	CONTADOR COM CONJUNTO DE LIGAÇÃO STANDARD P/CA 15MM (Nº 4191691-4191830)	ACT	19,99	19,99	
1185	2006/06/29	01	51310	106	02	20	CADEIRA DE ALUNO	ACT	16,07	16,07	
1185	2007/03/26	01	53210	101	02	02	WINDOWS XP PRO OEM	ACT	119,74	119,74	
1185	2008/08/27	01	57530	106	02	20	CADEIRA AA 05	ACT	17,82	17,82	
1185	2013/07/10	01	75958	106	02	99	MESA RECTANGULAR MULTIPLA 120X80X74	ACT	35,27	35,27	
1185	2020/02/13	01	95984	101	01	02	TABLET Mymaga Classl1 10" Intel Atom x5-z8350, 4GB LPDDR3, 64GB eMMC com Windows 10 Pro	ACT	328,41	328,41	
1185	2020/09/28	01	97276				MESA escolar individual R.725 Est.Tubo Redondo Pint.Castanho 8016 Tampo 75Lx60Px61A Melm.cor M9001 OAK	ACT	51,04	51,04	
1186	1997/03/31	01	1186	110	04	13	PICARETA	ACT	8,48	8,48	
1186	2003/11/24	01	42655	104	06	26	TELESCOPIO SWAROWSKI ATS/STS	ACT	2.053,92	2.053,92	
1186	2004/11/05	01	44382	106	02	99	MESA RECTANGULAR DE ALUNO	ACT	34,29	34,29	
1186	2005/01/27	01	46508	117	01	99	CONTADOR COM CONJUNTO DE LIGAÇÃO STANDARD P/CA 15MM (Nº 4191691-4191830)	ACT	19,99	19,99	
1186	2007/03/26	01	53211	101	02	02	WINDOWS XP PRO OEM	ACT	119,74	119,74	
1186	2008/08/27	01	57531	106	02	20	CADEIRA AA 05	ACT	17,82	17,82	
1186	2020/02/13	01	95985	101	01	02	TABLET Mymaga Classl1 10" Intel Atom x5-z8350, 4GB LPDDR3, 64GB eMMC com Windows 10 Pro	ACT	328,41	328,41	
1186	2020/09/28	01	97277				MESA escolar individual R.725 Est.Tubo Redondo Pint.Castanho 8016 Tampo 75Lx60Px61A Melm.cor M9001 OAK	ACT	51,04	51,04	
1187	1998/01/31	01	1187	110	04	99	CARRINHO DE MÃO	ACT	37,41	37,41	
1187	2003/11/24	01	42656	104	06	27	TRIPE "II SWAROVSKI"	ACT	232,25	232,25	
1187	2004/11/05	01	44383	106	02	99	MESA RECTANGULAR DE ALUNO	ACT	34,29	34,29	
1187	2005/01/27	01	46509	117	01	99	CONTADOR COM CONJUNTO DE LIGAÇÃO STANDARD P/CA 15MM (Nº 4191691-4191830)	ACT	19,99	19,99	
1187	2006/06/29	01	51312	106	02	99	MESA DE ALUNO	ACT	40,78	40,78	
1187	2007/03/26	01	53212	101	02	02	WINDOWS XP PRO OEM	ACT	119,74	119,74	
1187	2008/08/27	01	57532	106	02	20	CADEIRA AA 05	ACT	17,82	17,82	
1187	2013/07/10	01	75960	106	02	99	ESTANTE METÁLICA 100X200	ACT	90,97	90,97	
1187	2020/02/13	01	95986	101	01	02	TABLET Mymaga Classl1 10" Intel Atom x5-z8350, 4GB LPDDR3, 64GB eMMC com Windows 10 Pro	ACT	328,41	328,41	
1187	2020/09/28	01	97278				MESA escolar individual R.725 Est.Tubo Redondo Pint.Castanho 8016 Tampo 75Lx60Px61A Melm.cor M9001 OAK	ACT	51,04	51,04	
1188	1997/10/21	01	1188	110	04	99	CARRINHO DE MÃO	ACT	37,41	37,41	
1188	2003/11/24	01	42657	104	07	03	BUSSULA "KONUS PILOTA-K"	ACT	17,42	17,42	
1188	2004/11/10	01	44384	106	01	20	CADEIRA DE ADULTO	ACT	18,38	18,38	
1188	2005/01/27	01	46510	117	01	99	CONTADOR COM CONJUNTO DE LIGAÇÃO STANDARD P/CA 15MM (Nº 4191691-4191830)	ACT	19,99	19,99	
1188	2006/06/29	01	51313	106	02	20	CADEIRA DE ALUNO	ACT	16,07	16,07	
1188	2007/03/26	01	53213	101	02	02	WINDOWS XP PRO OEM	ACT	119,74	119,74	
1188	2008/08/27	01	57533	106	02	20	CADEIRA AA 05	ACT	17,82	17,82	
1188	2020/02/13	01	95987	101	01	02	TABLET Mymaga Classl1 10" Intel Atom x5-z8350, 4GB LPDDR3, 64GB eMMC com Windows 10 Pro	ACT	328,41	328,41	
1188	2020/09/28	01	97279				MESA escolar individual R.725 Est.Tubo Redondo Pint.Castanho 8016 Tampo 75Lx60Px61A Melm.cor M9001 OAK	ACT	51,04	51,04	
1189	1996/05/14	01	1189	110	04	99	CARRINHO DE MÃO	ACT	42,40	42,40	
1189	2003/11/24	01	42658	104	07	03	BUSSULA "KONUS PILOTA-K"	ACT	17,42	17,42	
Total Geral ou a Transportar .....									169.389.230,47	23.137.449,29	192.526.679,76

## MAPA DE INVENTÁRIO

Data : 2021/05/03

Ano : 2020

Pagina: 26

4

## FICHA PATRIMONIAL : 3 EQUIPAMENTO BÁSICO

Identificação dos bens							Tipo De Sit.	Valor Patrimonial	Alterações Patrimoniais	Valor Atual	
Numero Ordem	Data de Aquisição	Tipo	Nr.Inv.	Cl.	Tipo	Bem					Descrição
1189	2004/11/10	01	44385	106	01	20	CADEIRA DE ADULTO	ACT	16,38	16,38	
1189	2005/01/27	01	46511	117	01	99	CONTADOR COM CONJUNTO DE LIGAÇÃO STANDARD P/CA 15MM (Nº 4191691-4191830)	ACT	19,99	19,99	
1189	2006/06/29	01	51314	106	02	20	CADEIRA DE ALUNO	ACT	16,08	16,08	
1189	2007/03/26	01	53214	101	02	02	WINDOWS XP PRO OEM	ACT	119,74	119,74	
1189	2008/08/27	01	57534	106	02	20	CADEIRA AA 05	ACT	17,82	17,82	
1189	2020/02/13	01	95988	101	01	02	TABLET Mymaga Classil 10" Intel Atom x5-z8350, 4GB LPDDR3, 64GB eMMC com Windows 10 Pro	ACT	328,41	328,41	
1189	2020/09/28	01	97280				MESA escolar individual R.725 Est.Tubo Redondo Pint.Castanho 8016 Tampo 75Lx60Px61A Melm.cor M9001 OAK	ACT	51,04	51,04	
1190	1995/09/30	01	1190	110	04	13	CHAVE DE CANOS 24	ACT	15,96	15,96	
1190	2003/11/24	01	42659	104	07	03	BUSSULA "KONUS PILOTA-K"	ACT	17,42	17,42	
1190	2004/11/10	01	44386	106	01	20	CADEIRA DE ADULTO	ACT	17,38	17,38	
1190	2005/01/27	01	46512	117	01	99	CONTADOR COM CONJUNTO DE LIGAÇÃO STANDARD P/CA 15MM (Nº 4191691-4191830)	ACT	19,99	19,99	
1190	2006/06/29	01	51315	106	02	99	MESA ALUNO	ACT	40,78	40,78	
1190	2007/03/26	01	53215	101	02	02	WINDOWS XP PRO OEM	ACT	119,74	119,74	
1190	2008/08/27	01	57535	106	02	20	CADEIRA AA 05	ACT	17,82	17,82	
1190	2020/02/13	01	95989	101	01	02	TABLET Mymaga Classil 10" Intel Atom x5-z8350, 4GB LPDDR3, 64GB eMMC com Windows 10 Pro	ACT	328,41	328,41	
1190	2020/09/28	01	97281				MESA escolar individual R.725 Est.Tubo Redondo Pint.Castanho 8016 Tampo 75Lx60Px61A Melm.cor M9001 OAK	ACT	51,04	51,04	
1191	1995/09/12	01	1191	110	04	13	ALICATE DE REBITES	ACT	5,99	5,99	
1191	2003/11/24	01	42660	104	07	03	BUSSULA "KONUS PILOTA-K"	ACT	17,42	17,42	
1191	2004/11/10	01	44387	106	01	20	CADEIRA DE ADULTO	ACT	17,37	17,37	
1191	2005/01/27	01	46513	117	01	99	CONTADOR COM CONJUNTO DE LIGAÇÃO STANDARD P/CA 15MM (Nº 4191691-4191830)	ACT	19,99	19,99	
1191	2006/06/29	01	51316	106	02	20	CADEIRA DE ALUNO	ACT	16,07	16,07	
1191	2007/03/26	01	53216	101	02	02	WINDOWS XP PRO OEM	ACT	119,74	119,74	
1191	2008/08/27	01	57536	106	02	20	CADEIRA AA 05	ACT	17,82	17,82	
1191	2020/02/13	01	95990	101	01	02	TABLET Mymaga Classil 10" Intel Atom x5-z8350, 4GB LPDDR3, 64GB eMMC com Windows 10 Pro	ACT	328,41	328,41	
1191	2020/09/28	01	97282				MESA escolar individual R.725 Est.Tubo Redondo Pint.Castanho 8016 Tampo 75Lx60Px61A Melm.cor M9001 OAK	ACT	51,04	51,04	
1192	1996/01/31	01	1192	110	04	99	MÁQUINA MANUAL DE DOBRAR FERRO	ACT	121,96	121,96	
1192	2000/07/18	011	24537	106	05	06	LIVRO - " UM LADRÃO DEBAIXO DA CAMA "	ACT	5,49	5,49	
1192	2003/11/24	01	42661	104	07	03	BUSSULA "KONUS PILOTA-K"	ACT	17,42	17,42	
1192	2004/11/10	01	44388	106	01	20	MESA DUPLA	ACT	34,29	34,29	
1192	2005/01/27	01	46514	117	01	99	CONTADOR COM CONJUNTO DE LIGAÇÃO STANDARD P/CA 15MM (Nº 4191691-4191830)	ACT	19,99	19,99	
1192	2006/06/29	01	51317	106	02	20	CADEIRA DE ALUNO	ACT	16,08	16,08	
1192	2007/03/26	01	53217	101	02	02	WINDOWS XP PRO OEM	ACT	119,74	119,74	
1192	2008/08/27	01	57537	106	02	20	CADEIRA AA 05	ACT	17,82	17,82	
1192	2011/12/22	01	71229	107	01	99	ALMOFADA EM NAPEL PRETA	ACT	23,54	23,54	
1192	2020/02/13	01	95991	101	01	02	TABLET Mymaga Classil 10" Intel Atom x5-z8350, 4GB LPDDR3, 64GB eMMC com Windows 10 Pro	ACT	328,41	328,41	
1192	2020/09/28	01	97283				MESA escolar individual R.725 Est.Tubo Redondo Pint.Castanho 8016 Tampo 75Lx60Px68A Melm.cor M9001 OAK	ACT	51,04	51,04	
1193	1997/02/14	01	1193	110	04	13	MAÇARICO PEQUENO	ACT	14,72	14,72	
Total Geral ou a Transportar .....									169.391.792,82	23.137.449,29	192.529.242,11

## MAPA DE INVENTÁRIO

Data : 2021/05/03

Ano : 2020

Pagina: 26

5

## FICHA PATRIMONIAL : 3 EQUIPAMENTO BÁSICO

Identificação dos bens							Tipo De Sit.	Valor Patrimonial	Alterações Patrimoniais	Valor Atual	
Numero Ordem	Data de Aquisição	Tipo	Nr.Inv.	Cl.	Tipo	Bem					Descrição
1193	2003/11/24	01	42662	104	07	03	BUSSULA "KONUS PILOTA-K"	ACT	17,42		17,42
1193	2004/11/10	01	44389	106	01	20	MESA DUPLA	ACT	34,27		34,27
1193	2005/01/27	01	46515	117	01	99	CONTADOR COM CONJUNTO DE LIGAÇÃO STANDARD P/CA 15MM (Nº 4191691-4191830)	ACT	19,99		19,99
1193	2007/03/26	01	53218	101	02	02	WINDOWS XP PRO OEM	ACT	119,74		119,74
1193	2008/08/27	01	57538	106	02	20	CADEIRA AA 05	ACT	17,82		17,82
1193	2020/02/13	01	95992	101	01	02	TABLET Mymaga Classil 10" Intel Atom x5-z8350, 4GB LPDDR3, 64GB eMMC com Windows 10 Pro	ACT	328,41		328,41
1193	2020/09/28	01	97284				MESA escolar individual R.725 Est.Tubo Redondo Pint.Castanho 8016 Tampo 75Lx60Px68A Melm.cor M9001 OAK	ACT	51,04		51,04
1194	1996/09/30	01	1194	110	04	13	TESOURA CORTAR FERRO (GRANDE)	ACT	83,80		83,80
1194	2004/08/05	01	44390	110	04	03	PILAR COFRAGEM 4 PLACAS	ACT	278,21		278,21
1194	2005/01/27	01	46516	117	01	99	CONTADOR COM CONJUNTO DE LIGAÇÃO STANDARD P/CA 15MM (Nº 4191691-4191830)	ACT	19,99		19,99
1194	2006/03/21	01	51319	107	03	06	PROJECTOR VAPOR SODIO 400W	ACT	117,55		117,55
1194	2007/03/26	01	53219	101	02	02	WINDOWS XP PRO OEM	ACT	119,74		119,74
1194	2008/08/27	01	57539	106	02	20	CADEIRA AA 05	ACT	17,82		17,82
1194	2020/02/13	01	95993	107	01	99	MALA de tablets Wingsys portátil para 16 tablets	ACT	1.204,17		1.204,17
1194	2020/09/28	01	97285				MESA escolar individual R.725 Est.Tubo Redondo Pint.Castanho 8016 Tampo 75Lx60Px68A Melm.cor M9001 OAK	ACT	51,04		51,04
1195	1999/05/15	01	1195	110	04	99	TESOURA DE CORTAR FERRO	ACT	174,58		174,58
1195	2000/07/18	011	24540	106	05	06	LIVRO - " UNIVERSO "	ACT	9,58		9,58
1195	2004/11/05	01	44391	106	02	20	CADEIRA ESCOLAR	ACT	17,74		17,74
1195	2005/01/27	01	46517	117	01	99	CONTADOR COM CONJUNTO DE LIGAÇÃO STANDARD P/CA 15MM (Nº 4191691-4191830)	ACT	19,99		19,99
1195	2007/03/26	01	53220	101	02	02	WINDOWS XP PRO OEM	ACT	119,74		119,74
1195	2008/08/27	01	57540	106	02	20	CADEIRA AA 05	ACT	17,82		17,82
1195	2020/09/28	01	97286				MESA escolar individual R.725 Est.Tubo Redondo Pint.Castanho 8016 Tampo 75Lx60Px68A Melm.cor M9001 OAK	ACT	51,04		51,04
1196	1996/09/30	01	1196	110	04	99	MÁQUINA MANUAL PROJECTOR CARAPINHA	ACT	27,93		27,93
1196	2004/11/05	01	44392	106	02	20	CADEIRA ESCOLAR	ACT	17,74		17,74
1196	2005/01/27	01	46518	117	01	99	CONTADOR COM CONJUNTO DE LIGAÇÃO STANDARD P/CA 15MM (Nº 4191691-4191830)	ACT	19,99		19,99
1196	2006/06/08	01	51321	112	03	03	SINAL "ROTUNDA:D4"	ACT	26,79		26,79
1196	2007/03/26	01	53221	101	02	02	WINDOWS XP PRO OEM	ACT	119,74		119,74
1196	2008/08/27	01	57541	106	02	20	CADEIRA AA 05	ACT	17,82		17,82
1196	2020/09/28	01	97287				MESA escolar individual R.725 Est.Tubo Redondo Pint.Castanho 8016 Tampo 75Lx60Px68A Melm.cor M9001 OAK	ACT	51,04		51,04
1197	1997/02/25	01	1197	110	04	99	REBARBADEIRA	ACT	204,26		204,26
1197	2003/06/23	01	42666	106	02	99	BANCO EM MADEIRA	ACT	20,68		20,68
1197	2004/11/05	01	44393	106	02	20	CADEIRA ESCOLAR	ACT	17,74		17,74
1197	2005/01/27	01	46519	117	01	99	CONTADOR COM CONJUNTO DE LIGAÇÃO STANDARD P/CA 15MM (Nº 4191691-4191830)	ACT	19,99		19,99
1197	2007/03/26	01	53222	101	02	02	WINDOWS XP PRO OEM	ACT	119,74		119,74
1197	2008/08/27	01	57542	106	02	20	CADEIRA AA 05	ACT	17,82		17,82
1197	2012/08/29	01	72876	112	03	03	PLACA INFORMATIVA EM MADEIRA FUNDO REFLECTOR	ACT	82,86		82,86
1197	2020/09/28	01	97288				MESA escolar individual R.725 Est.Tubo Redondo Pint.Castanho 8016 Tampo 75Lx60Px68A Melm.cor M9001 OAK	ACT	51,04		51,04
1198	1995/02/08	01	1198	110	04	13	PISTOLA MANUAL P/ SILICONE	ACT	17,46		17,46
Total Geral ou a Transportar .....									169.395.516,96	23.137.449,29	192.532.966,25

## FICHA PATRIMONIAL : 3 EQUIPAMENTO BÁSICO

Identificação dos bens							Tipo De Sit.	Valor Patrimonial	Alterações Patrimoniais	Valor Atual	
Numero Ordem	Data de Aquisição	Tipo	Nr.Inv.	Cl.	Tipo	Bem					Descrição
1198	2003/06/23	01	42667	106	02	99	BANCO EM MADEIRA	ACT	20,68	20,68	
1198	2004/11/05	01	44394	106	02	20	CADEIRA ESCOLAR	ACT	17,74	17,74	
1198	2005/01/27	01	46520	117	01	99	CONTADOR COM CONJUNTO DE LIGAÇÃO STANDARD P/CA 15MM (Nº 4191691-4191830)	ACT	19,99	19,99	
1198	2007/05/17	01	53223	107	06	99	TABULEIRO INOX	ACT	51,46	51,46	
1198	2008/08/27	01	57543	106	02	20	CADEIRA AA 05	ACT	17,82	17,82	
1198	2012/10/23	01	72877	106	04	99	PIANO YAMAHA PSR 333	ACT	257,56	257,56	
1198	2020/09/28	01	97289				MESA escolar individual R.725 Est.Tubo Redondo Pint.Castanho 8016 Tampo 75Lx60Px68A Melm.cor M9001 OAK	ACT	51,04	51,04	
1199	1996/08/20	01	1199	110	04	99	ESCADA ALUMÍNIO 4X4 (DOBRAVEL)	ACT	114,72	114,72	
1199	2003/06/23	01	42668	106	02	99	BANCO EM MADEIRA	ACT	20,68	20,68	
1199	2004/11/05	01	44395	106	02	20	CADEIRA ESCOLAR	ACT	17,74	17,74	
1199	2005/01/27	01	46521	117	01	99	CONTADOR COM CONJUNTO DE LIGAÇÃO STANDARD P/CA 15MM (Nº 4191691-4191830)	ACT	19,99	19,99	
1199	2007/05/17	01	53224	107	06	99	TABULEIRO INOX	ACT	51,46	51,46	
1199	2008/08/27	01	57544	106	02	20	CADEIRA AA 05	ACT	17,82	17,82	
1199	2020/09/28	01	97290				MESA escolar individual R.725 Est.Tubo Redondo Pint.Castanho 8016 Tampo 75Lx60Px68A Melm.cor M9001 OAK	ACT	51,04	51,04	
1200	1996/08/20	01	1200	110	04	99	ESCADOTE ALUMÍNIO (8 DEGRAUS)	ACT	49,88	49,88	
1200	2003/06/23	01	42669	106	02	99	ROUPEIRO EM MADEIRA	ACT	103,38	103,38	
1200	2004/11/05	01	44396	106	02	20	CADEIRA ESCOLAR	ACT	17,74	17,74	
1200	2005/01/27	01	46522	117	01	99	CONTADOR COM CONJUNTO DE LIGAÇÃO STANDARD P/CA 15MM (Nº 4191691-4191830)	ACT	19,99	19,99	
1200	2007/05/03	01	53225	107	04	02	ACUMULADOR DE CALOR 2400W	ACT	296,93	296,93	
1200	2008/08/27	01	57545	106	02	20	CADEIRA AA 05	ACT	17,82	17,82	
1200	2020/09/28	01	97291				MESA escolar individual R.725 Est.Tubo Redondo Pint.Castanho 8016 Tampo 75Lx60Px68A Melm.cor M9001 OAK	ACT	51,04	51,04	
1201	1996/09/23	01	1201	110	04	99	ESCADA ALUMÍNIO 4X4 M	ACT	109,74	109,74	
1201	2003/06/23	01	42670	106	02	99	CAMA EM MADEIRA C/ COLCHAO	ACT	66,45	66,45	
1201	2004/11/05	01	44397	106	02	20	CADEIRA ESCOLAR	ACT	17,74	17,74	
1201	2005/01/27	01	46523	117	01	99	CONTADOR COM CONJUNTO DE LIGAÇÃO STANDARD P/CA 15MM (Nº 4191691-4191830)	ACT	19,99	19,99	
1201	2007/05/03	01	53226	107	04	02	ACUMULADOR DE CALOR 2400W	ACT	296,96	296,96	
1201	2008/08/27	01	57546	106	02	20	CADEIRA AA 05	ACT	17,82	17,82	
1201	2020/09/28	01	97292				MESA escolar individual R.725 Est.Tubo Redondo Pint.Castanho 8016 Tampo 75Lx60Px68A Melm.cor M9001 OAK	ACT	51,04	51,04	
1202	1997/03/31	01	1202	110	04	13	PÁ	ACT	8,98	8,98	
1202	2003/06/23	01	42671	106	02	99	MESINHA DE CABECEIRA EM MADEIRA	ACT	25,85	25,85	
1202	2004/11/05	01	44398	106	02	20	CADEIRA ESCOLAR	ACT	17,74	17,74	
1202	2005/01/27	01	46524	117	01	99	CONTADOR COM CONJUNTO DE LIGAÇÃO STANDARD P/CA 15MM (Nº 4191691-4191830)	ACT	19,99	19,99	
1202	2006/06/06	01	51327	106	02	03	CAIXA METRICA	ACT	272,81	272,81	
1202	2007/05/03	01	53227	107	04	02	ACUMULADOR DE CALOR 2400W	ACT	296,96	296,96	
1202	2008/08/27	01	57547	106	02	20	CADEIRA AA 05	ACT	17,82	17,82	
1202	2009/07/08	01	62721	108	01	98	REBOQUE SERMARCO FMCA201102 VC-557 (anterior SMCA200901)	ACT	3.036,16	3.036,16	
1202	2020/09/28	01	97293				MESA escolar individual R.725 Est.Tubo Redondo Pint.Castanho 8016 Tampo 75Lx60Px68A Melm.cor M9001 OAK	ACT	51,04	51,04	
1203	1998/03/07	01	1203	110	04	13	PÁ	ACT	8,98	8,98	
Total Geral ou a Transportar .....									169.401.139,55	23.137.449,29	192.538.588,84



## MAPA DE INVENTÁRIO

Data : 2021/05/03

Ano : 2020

Pagina: 26

7

## FICHA PATRIMONIAL : 3 EQUIPAMENTO BÁSICO

Identificação dos bens							Tipo De Sit.	Valor Patrimonial	Alterações Patrimoniais	Valor Atual	
Numero Ordem	Data de Aquisição	Tipo	Nr.Inv.	Cl.	Tipo	Ben					Descrição
1203	2003/06/23	01	42672	106	02	99	MESINHA DE CABECEIRA EM MADEIRA	ACT	25,85	25,85	
1203	2004/11/05	01	44399	106	02	20	CADEIRA ESCOLAR	ACT	17,74	17,74	
1203	2005/01/27	01	46525	117	01	99	CONTADOR COM CONJUNTO DE LIGAÇÃO STANDARD P/CA 15MM (Nº 4191691-4191830)	ACT	19,99	19,99	
1203	2006/03/10	01	51328	106	01	99	REDE BASQUETE	ACT	41,02	41,02	
1203	2007/05/03	01	53228	107	04	02	ACUMULADOR DE CALOR 2400W	ACT	296,96	296,96	
1203	2008/08/27	01	57548	106	02	20	CADEIRA AA 05	ACT	17,82	17,82	
1203	2020/09/28	01	97294				MESA escolar individual R.725 Est.Tubo Redondo Pint.Castanho 8016 Tampo 75Lx60Px68A Melm.cor M9001 OAK	ACT	51,04	51,04	
1204	1998/03/07	01	1204	110	04	13	PÁ	ACT	8,98	8,98	
1204	2000/07/18	011	24549	106	05	06	LIVRO - " PASTORA E O LIMPA CHAMINÉS "	ACT	4,94	4,94	
1204	2003/06/23	01	42673	106	02	99	ARCA EM MADEIRA	ACT	88,62	88,62	
1204	2004/11/05	01	44400	106	02	20	CADEIRA ESCOLAR	ACT	17,74	17,74	
1204	2005/01/27	01	46526	117	01	99	CONTADOR COM CONJUNTO DE LIGAÇÃO STANDARD P/CA 15MM (Nº 4191691-4191830)	ACT	19,99	19,99	
1204	2006/03/10	01	51329	106	01	99	REDE BASQUETE	ACT	41,02	41,02	
1204	2007/05/03	01	53229	107	04	02	ACUMULADOR DE CALOR 2400W	ACT	296,96	296,96	
1204	2008/08/27	01	57549	106	02	20	CADEIRA AA 05	ACT	17,82	17,82	
1204	2009/05/28	01	62723	104	04	99	MEDIDOR DE PH E TEMPERATURA	ACT	100,81	100,81	
1204	2012/10/23	01	72883	106	04	99	BONGO	ACT	57,11	57,11	
1204	2020/09/28	01	97295				MESA escolar individual R.725 Est.Tubo Redondo Pint.Castanho 8016 Tampo 75Lx60Px68A Melm.cor M9001 OAK	ACT	51,04	51,04	
1205	1998/03/07	01	1205	110	04	13	PÁ	ACT	8,98	8,98	
1205	2003/06/23	01	42674	106	02	99	BIOMBO PARA FANTOCHES EM MADEIRA	ACT	110,76	110,76	
1205	2004/11/05	01	44401	106	02	20	CADEIRA ESCOLAR	ACT	17,74	17,74	
1205	2005/01/27	01	46527	117	01	99	CONTADOR COM CONJUNTO DE LIGAÇÃO STANDARD P/CA 15MM (Nº 4191691-4191830)	ACT	19,99	19,99	
1205	2006/03/10	01	51330	106	01	99	ARMARIO ALUMINIO GOLFINHO	ACT	1.259,47	1.259,47	
1205	2007/05/03	01	53230	107	04	02	ACUMULADOR DE CALOR 2400W	ACT	296,96	296,96	
1205	2008/08/27	01	57550	106	02	20	CADEIRA AA 05	ACT	17,82	17,82	
1205	2009/05/28	01	62724	104	04	99	MEDIDOR DE PH E TEMPERATURA	ACT	100,81	100,81	
1205	2020/09/28	01	97296				MESA escolar individual R.725 Est.Tubo Redondo Pint.Castanho 8016 Tampo 75Lx60Px68A Melm.cor M9001 OAK	ACT	51,04	51,04	
1206	1998/03/07	01	1206	110	04	13	PÁ	ACT	8,98	8,98	
1206	2003/06/23	01	42675	106	02	99	CAVALETE DE PINTURA EM MADEIRA	ACT	95,98	95,98	
1206	2004/11/05	01	44402	106	02	20	CADEIRA ESCOLAR	ACT	17,74	17,74	
1206	2005/01/27	01	46528	117	01	99	CONTADOR COM CONJUNTO DE LIGAÇÃO STANDARD P/CA 15MM (Nº 4191691-4191830)	ACT	19,99	19,99	
1206	2006/03/10	01	51331	106	01	03	COLETE HIDROGINASTICA JUNIOR	ACT	30,02	30,02	
1206	2008/08/27	01	57551	106	02	20	CADEIRA AA 05	ACT	17,82	17,82	
1206	2020/09/28	01	97297				MESA escolar individual R.725 Est.Tubo Redondo Pint.Castanho 8016 Tampo 75Lx60Px68A Melm.cor M9001 OAK	ACT	51,04	51,04	
1207	1998/11/30	01	1207	110	04	13	ARRANCA PREGOS	ACT	10,72	10,72	
1207	2003/06/23	01	42676	106	02	99	CABIDE BENGALIEIRO C/ BASE EM MARMORE	ACT	54,63	54,63	
1207	2004/11/05	01	44403	106	02	20	CADEIRA ESCOLAR	ACT	17,74	17,74	
1207	2005/01/27	01	46529	117	01	99	CONTADOR COM CONJUNTO DE LIGAÇÃO STANDARD P/CA 15MM (Nº 4191691-4191830)	ACT	19,98	19,98	
1207	2006/03/10	01	51332	106	01	03	COLETE HIDROGINASTICA JUNIOR	ACT	29,98	29,98	
1207	2008/08/27	01	57552	106	02	20	CADEIRA AA 05	ACT	17,82	17,82	
Total Geral ou a Transportar .....									169.404.591,01	23.137.449,29	192.542.040,30

## MAPA DE INVENTÁRIO

Data : 2021/05/03

Ano : 2020

Pagina: 26

8

## FICHA PATRIMONIAL : 3 EQUIPAMENTO BÁSICO

Identificação dos bens							Tipo De Sit.	Valor Patrimonial	Alterações Patrimoniais	Valor Atual	
Numero Ordem	Data de Aquisição	Tipo	Nr.Inv.	Cl.	Tipo	Bem					Descrição
1207	2009/06/05	01	62726	108	01	98	TRACTOR ISEKI TU 1400	ACT	3.334,80		3.334,80
1207	2019/12/27	01	96006	112	02	99	Equipamento de controlo de acessos e rondas de vigilância para o Parque de Campismo de Pentieiros -Tornquete simples em aço inox AISI 316/Lacado	ACT	3.450,00		3.450,00
1207	2020/09/28	01	97298				MESA escolar individual R.725 Est.Tubo Redondo Pint.Castanho 8016 Tampo 75Lx60Px68A Melm.cor M9001 OAK	ACT	51,04		51,04
1208	1998/11/30	01	1208	110	04	13	ARRANCA PREGOS	ACT	10,72		10,72
1208	2003/06/23	01	42677	106	02	99	MESA/CAMILHA EM MADEIRA	ACT	66,45		66,45
1208	2004/11/05	01	44404	106	02	20	CADEIRA ESCOLAR	ACT	17,74		17,74
1208	2005/01/27	01	46530	117	01	99	CONTADOR COM CONJUNTO DE LIGAÇÃO STANDARD P/CA 15MM (Nº 4191691-4191830)	ACT	19,99		19,99
1208	2006/03/10	01	51333	106	01	03	COLETE HIDROGINASTICA JUNIOR	ACT	29,98		29,98
1208	2007/05/14	01	53233	107	02	99	SUPORTE PARA LENHA	ACT	115,78		115,78
1208	2008/08/27	01	57553	106	02	20	CADEIRA AA 05	ACT	17,82		17,82
1208	2019/12/27	01	96007	112	02	99	Equipamento de controlo de acessos e rondas de vigilância para o Parque de Campismo de Pentieiros- Barreira eletrónica com 4 metros	ACT	2.650,00		2.650,00
1208	2020/09/28	01	97299				MESA escolar individual R.725 Est.Tubo Redondo Pint.Castanho 8016 Tampo 75Lx60Px68A Melm.cor M9001 OAK	ACT	51,04		51,04
1209	1998/11/30	01	1209	110	04	13	ARRANCA PREGOS	ACT	8,78		8,78
1209	2003/06/25	01	42678	106	02	99	QUADRO EM LOUSANITE VERDE	ACT	64,05		64,05
1209	2004/11/05	01	44405	106	02	20	CADEIRA ESCOLAR	ACT	17,74		17,74
1209	2005/01/27	01	46531	117	01	99	CONTADOR COM CONJUNTO DE LIGAÇÃO STANDARD P/CA 15MM (Nº 4191691-4191830)	ACT	19,99		19,99
1209	2006/03/10	01	51334	106	01	03	COLETE HIDROGINASTICA JUNIOR	ACT	29,98		29,98
1209	2007/06/01	01	53234	110	20	03	CARRO DE ATERRO	ACT	33,54		33,54
1209	2008/08/27	01	57554	106	02	20	CADEIRA AA 05	ACT	17,82		17,82
1209	2019/12/27	01	96008	112	02	99	Equipamento de controlo de acessos e rondas de vigilância para o Parque de Campismo de Pentieiros - Câmara de Reconhecimento alta resolução.	ACT	4.500,00		4.500,00
1209	2020/09/28	01	97300				MESA escolar individual R.725 Est.Tubo Redondo Pint.Castanho 8016 Tampo 75Lx60Px68A Melm.cor M9001 OAK	ACT	51,04		51,04
1210	1998/12/29	01	1210	110	04	13	ENXADA	ACT	11,97		11,97
1210	2003/06/25	01	42679	106	02	99	SECRETARIA DE PROF.(1,20x0,60)	ACT	108,69		108,69
1210	2004/11/05	01	44406	106	02	20	CADEIRA ESCOLAR	ACT	17,74		17,74
1210	2005/01/27	01	46532	117	01	99	CONTADOR COM CONJUNTO DE LIGAÇÃO STANDARD P/CA 15MM (Nº 4191691-4191830)	ACT	19,99		19,99
1210	2006/03/10	01	51335	106	01	03	COLETE HIDROGINASTICA JUNIOR	ACT	29,98		29,98
1210	2007/06/01	01	53235	111	01	02	ESCADOTE METALICO 5 DG	ACT	25,58		25,58
1210	2008/08/27	01	57555	106	02	20	CADEIRA AA 05	ACT	17,82		17,82
1210	2009/09/23	01	62729	107	04	11	SECADOR DE MÃOS SANIFLOW MEDICLINIS	ACT	323,55		323,55
1210	2012/10/23	01	72889	106	04	99	TAROLA KINGSTAR 35CM	ACT	75,52		75,52
1210	2019/12/27	01	96009	101	02	06	Equipamento de controlo de acessos e rondas de vigilância para o parque de campismo de Pentieiros- Módulo de controlo de acessos e Sistema Controlo de Rondas.	ACT	930,00		930,00
1210	2020/09/28	01	97301				MESA escolar individual R.725 Est.Tubo Redondo Pint.Castanho 8016 Tampo 75Lx60Px68A Melm.cor M9001 OAK	ACT	51,04		51,04
1211	1998/12/29	01	1211	110	04	13	ENXADA	ACT	11,97		11,97
Total Geral ou a Transportar .....									169.420.773,16	23.137.449,29	192.558.222,45

## FICHA PATRIMONIAL : 3 EQUIPAMENTO BÁSICO

Identificação dos bens							Tipo De Sit.	Valor Patrimonial	Alterações Patrimoniais	Valor Atual	
Numero Ordem	Data de Aquisição	Tipo	Nr.Inv.	Cl.	Tipo	Bem					Descrição
1211	2003/06/25	01	42680	106	02	20	CADEIRA RODADA	ACT	51,69		51,69
1211	2004/11/05	01	44407	106	02	20	CADEIRA ESCOLAR	ACT	17,74		17,74
1211	2005/01/27	01	46533	117	01	99	CONTADOR COM CONJUNTO DE LIGAÇÃO STANDARD P/CA 15MM (Nº 4191691-4191830)	ACT	19,99		19,99
1211	2006/03/10	01	51336	106	01	03	COLETE HIDROGINASTICA JUNIOR	ACT	29,98		29,98
1211	2007/05/24	01	53236	101	02	03	MEMORIA 512DDR PC400	ACT	40,26		40,26
1211	2008/08/27	01	57556	106	02	20	CADEIRA AA 05	ACT	17,82		17,82
1211	2020/09/28	01	97302				MESA escolar individual R.725 Est.Tubo Redondo Pint.Castanho 8016 Tampo 75Lx60Px68A Melm.cor M9001 OAK	ACT	51,04		51,04
1212	1998/12/29	01	1212	110	04	13	ENXADA	ACT	11,97		11,97
1212	2003/06/25	01	42681	106	02	99	ARMARIO METALICO (1,60x0,95x0,39)	ACT	130,40		130,40
1212	2004/11/05	01	44408	106	02	20	CADEIRA ESCOLAR	ACT	17,74		17,74
1212	2005/01/27	01	46534	117	01	99	CONTADOR COM CONJUNTO DE LIGAÇÃO STANDARD P/CA 15MM (Nº 4191691-4191830)	ACT	19,99		19,99
1212	2006/04/05	01	51337	101	02	99	DISCO 80GB	ACT	56,98		56,98
1212	2007/06/13	01	53237	118	08	99	CATAVENTO	ACT	5.927,13		5.927,13
1212	2008/08/27	01	57557	106	02	20	CADEIRA AA 05	ACT	17,82		17,82
1212	2020/09/28	01	97303				MESA escolar individual R.725 Est.Tubo Redondo Pint.Castanho 8016 Tampo 75Lx60Px68A Melm.cor M9001 OAK	ACT	51,04		51,04
1213	1996/12/16	01	1213	110	04	13	COLHER DE PEDREIRO	ACT	10,97		10,97
1213	2003/06/25	01	42682	106	02	99	MESA MEIA LUA	ACT	43,67		43,67
1213	2004/11/05	01	44409	106	02	20	CADEIRA ESCOLAR	ACT	17,74		17,74
1213	2005/01/27	01	46535	117	01	99	CONTADOR COM CONJUNTO DE LIGAÇÃO STANDARD P/CA 15MM (Nº 4191691-4191830)	ACT	19,99		19,99
1213	2007/05/14	01	53238	109	03	03	ROCADORA STHIL F 555	ACT	253,36		253,36
1213	2008/08/27	01	57558	106	02	20	CADEIRA AA 05	ACT	17,82		17,82
1213	2020/09/28	01	97304				MESA escolar individual R.725 Est.Tubo Redondo Pint.Castanho 8016 Tampo 75Lx60Px68A Melm.cor M9001 OAK	ACT	51,04		51,04
1214	1996/12/16	01	1214	110	04	13	COLHER DE PEDREIRO	ACT	10,97		10,97
1214	2003/06/25	01	42683	106	02	99	MESA MEIA LUA	ACT	43,67		43,67
1214	2004/11/05	01	44410	106	02	20	CADEIRA ESCOLAR	ACT	17,74		17,74
1214	2005/01/27	01	46536	117	01	99	CONTADOR COM CONJUNTO DE LIGAÇÃO STANDARD P/CA 15MM (Nº 4191691-4191830)	ACT	19,99		19,99
1214	2008/08/27	01	57559	106	02	20	CADEIRA AA 05	ACT	17,82		17,82
1214	2020/09/28	01	97305				MESA escolar individual R.725 Est.Tubo Redondo Pint.Castanho 8016 Tampo 75Lx60Px68A Melm.cor M9001 OAK	ACT	51,04		51,04
1215	1998/10/08	01	1215	110	04	13	COLHER DE PEDREIRO	ACT	10,97		10,97
1215	2003/06/25	01	42684	106	02	99	MESA RECTANGULAR (1,20X0,60X0.60)	ACT	42,27		42,27
1215	2004/11/05	01	44411	106	02	20	CADEIRA ESCOLAR	ACT	17,74		17,74
1215	2005/01/27	01	46537	117	01	99	CONTADOR COM CONJUNTO DE LIGAÇÃO STANDARD P/CA 15MM (Nº 4191691-4191830)	ACT	19,99		19,99
1215	2006/03/22	01	51340	113	01	99	CINTO DE SEGURANÇA	ACT	47,58		47,58
1215	2008/08/27	01	57560	106	02	20	CADEIRA AA 05	ACT	17,82		17,82
1215	2009/09/14	01	62734	106	03	18	TELEVISOR CROWN	ACT	66,41		66,41
1215	2020/09/28	01	97306				MESA escolar individual R.725 Est.Tubo Redondo Pint.Castanho 8016 Tampo 75Lx60Px68A Melm.cor M9001 OAK	ACT	51,04		51,04
1216	1996/12/16	01	1216	110	04	13	COLHER DE PEDREIRO	ACT	10,97		10,97
1216	2003/06/25	01	42685	106	02	99	MESA RECTANGULAR /1.20X0.60X0.60)	ACT	42,27		42,27
1216	2004/11/05	01	44412	106	02	20	CADEIRA ESCOLAR	ACT	17,74		17,74
Total Geral ou a Transportar .....									169.428.155,37	23.137.449,29	192.565.604,66

## FICHA PATRIMONIAL : 3 EQUIPAMENTO BÁSICO

Identificação dos bens							Tipo De Sit.	Valor Patrimonial	Alterações Patrimoniais	Valor Atual	
Numero Ordem	Data de Aquisição	Tipo	Nr.Inv.	Cl.	Tipo	Bem					Descrição
1216	2005/05/17	01	46538	117	01	99	CONTADOR COM CONJUNTO DE LIGAÇÃO STANDARD P/CA 15MM (Nº 4255297-4255346 E 4255377-4255426)	ACT	19,98		19,98
1216	2006/03/17	01	51341	107	05	99	ACUMULADOR DE CALOR DE 1700W	ACT	457,77		457,77
1216	2007/08/21	01	53241	107	07	07	TANQUE FIBRA VIDRO	ACT	140,10		140,10
1216	2008/08/27	01	57561	106	02	20	CADEIRA AA 05	ACT	17,82		17,82
1216	2012/10/23	01	72895	106	02	21	CAVALETE DUPLO	ACT	112,86		112,86
1216	2020/09/28	01	97307				MESA escolar individual R.725 Est.Tubo Redondo Pint.Castanho 8016 Tampo 75Lx60Px68A Melm.cor M9001 OAK	ACT	51,04		51,04
1217	1995/08/24	01	1217	110	04	13	COLHER DE PEDREIRO	ACT	9,48		9,48
1217	2003/06/25	01	42686	106	02	99	MESA REDONDA (1,20X0,60alt)	ACT	66,47		66,47
1217	2004/11/05	01	44413	106	02	20	CADEIRA ESCOLAR	ACT	17,74		17,74
1217	2005/05/17	01	46539	117	01	99	CONTADOR COM CONJUNTO DE LIGAÇÃO STANDARD P/CA 15MM (Nº 4255297-4255346 E 4255377-4255426)	ACT	19,98		19,98
1217	2007/09/12	01	53242	101	02	02	WINDOWS VISTA ULTIMATE	ACT	114,78		114,78
1217	2008/08/27	01	57562	106	02	20	CADEIRA AA 05	ACT	17,82		17,82
1217	2020/09/28	01	97308				MESA escolar individual R.725 Est.Tubo Redondo Pint.Castanho 8016 Tampo 75Lx60Px68A Melm.cor M9001 OAK	ACT	51,04		51,04
1218	1995/05/05	01	1218	110	04	13	COLHER DE PEDREIRO	ACT	9,48		9,48
1218	2003/01/01	09	42687	106	01	99	COFRE	ACT	50,00		50,00
1218	2004/11/05	01	44414	106	02	20	CADEIRA ESCOLAR	ACT	17,74		17,74
1218	2005/05/17	01	46540	117	01	99	CONTADOR COM CONJUNTO DE LIGAÇÃO STANDARD P/CA 15MM (Nº 4255297-4255346 E 4255377-4255426)	ACT	19,98		19,98
1218	2007/09/12	01	53243	101	02	02	OFFICE 2007 PROFISSIONAL OEM	ACT	114,78		114,78
1218	2008/08/27	01	57563	106	02	20	CADEIRA AA 05	ACT	17,82		17,82
1218	2020/09/28	01	97309				MESA escolar individual R.725 Est.Tubo Redondo Pint.Castanho 8016 Tampo 75Lx60Px68A Melm.cor M9001 OAK	ACT	51,04		51,04
1219	1996/02/29	01	1219	110	04	13	COLHER DE PEDREIRO	ACT	9,48		9,48
1219	2003/06/23	01	42688	106	02	99	BANCO EM MADEIRA	ACT	20,68		20,68
1219	2004/11/05	01	44415	106	02	20	CADEIRA ESCOLAR	ACT	17,74		17,74
1219	2005/05/17	01	46541	117	01	99	CONTADOR COM CONJUNTO DE LIGAÇÃO STANDARD P/CA 15MM (Nº 4255297-4255346 E 4255377-4255426)	ACT	19,98		19,98
1219	2007/09/12	01	53244	101	02	02	OFFICE 2007 OEM PORT	ACT	253,95		253,95
1219	2008/08/27	01	57564	106	02	20	CADEIRA AA 05	ACT	17,82		17,82
1219	2020/09/28	01	97310				MESA escolar individual R.725 Est.Tubo Redondo Pint.Castanho 8016 Tampo 75Lx60Px68A Melm.cor M9001 OAK	ACT	51,04		51,04
1220	1998/11/30	01	1220	110	04	13	COLHER DE PEDREIRO	ACT	10,97		10,97
1220	2000/07/18	011	24565	106	05	06	LIVRO - " PORTUGAL - 8 SÉCULOS "	ACT	9,93		9,93
1220	2003/06/23	01	42689	106	02	99	MESA REDONDA EM MADEIRA	ACT	66,45		66,45
1220	2004/11/05	01	44416	106	02	20	CADEIRA ESCOLAR	ACT	17,74		17,74
1220	2005/05/17	01	46542	117	01	99	CONTADOR COM CONJUNTO DE LIGAÇÃO STANDARD P/CA 15MM (Nº 4255297-4255346 E 4255377-4255426)	ACT	19,98		19,98
1220	2007/09/11	01	53245	101	01	02	COMPUTADOR CORE DUO E 6600	ACT	1.398,92		1.398,92
1220	2008/08/27	01	57565	106	02	20	CADEIRA AA 05	ACT	17,82		17,82
1220	2020/09/28	01	97311				MESA escolar individual R.725 Est.Tubo Redondo Pint.Castanho 8016 Tampo 75Lx60Px68A Melm.cor M9001 OAK	ACT	51,04		51,04
1221	1996/09/30	01	1221	110	04	13	MARRETA GRANDE	ACT	12,67		12,67
1221	2003/06/23	01	42690	106	02	99	FRIGORIFICO EM MADEIRA	ACT	94,03		94,03
1221	2004/11/05	01	44417	106	02	20	CADEIRA ESCOLAR	ACT	17,74		17,74
Total Geral ou a Transportar .....									169.431.641,07	23.137.449,29	192.569.090,36

## MAPA DE INVENTÁRIO

## FICHA PATRIMONIAL : 3 EQUIPAMENTO BÁSICO

Identificação dos bens							Tipo De Sit.	Valor Patrimonial	Alterações Patrimoniais	Valor Atual	
Numero Ordem	Data de Aquisição	Tipo	Nr.Inv.	Cl.	Tipo	Ben					Descrição
1221	2005/05/17	01	46543	117	01	99	CONTADOR COM CONJUNTO DE LIGAÇÃO STANDARD P/CA 15MM (Nº 4255297-4255346 E 4255377-4255426)	ACT	19,98		19,98
1221	2007/09/11	01	53246	101	01	13	MONITOR 22" PLUS	ACT	325,34		325,34
1221	2008/08/27	01	57566	106	02	20	CADEIRA AA 05	ACT	17,82		17,82
1221	2020/09/28	01	97312				MESA escolar individual R.725 Est.Tubo Redondo Pint.Castanho 8016 Tampo 75Lx60Px68A Melm.cor M9001 OAK	ACT	51,04		51,04
1222	1996/10/22	01	1222	110	04	13	MACETA 1.1/4	ACT	11,97		11,97
1222	2003/06/23	01	42691	106	02	99	MAQUINA LAVAR LOUCA EM MADEIRA	ACT	95,98		95,98
1222	2004/11/05	01	44418	106	02	20	CADEIRA ESCOLAR	ACT	17,74		17,74
1222	2005/05/17	01	46544	117	01	99	CONTADOR COM CONJUNTO DE LIGAÇÃO STANDARD P/CA 15MM (Nº 4255297-4255346 E 4255377-4255426)	ACT	19,98		19,98
1222	2007/07/12	01	53247	104	06	99	CARREGADOR DE PILHAS	ACT	34,61		34,61
1222	2008/08/27	01	57567	106	02	20	CADEIRA AA 05	ACT	17,82		17,82
1222	2009/09/10	01	62741	101	01	99	PLACA GRÁFICA ASUS EN8400GS	ACT	38,48		38,48
1222	2012/10/23	01	72901	106	02	21	TEATRO DE FANTOCHES com coleção de fantoches Capuchinho	ACT	148,65		148,65
1222	2019/12/27	01	96021	106	01	99	GERIATRICO ELEVADOR em aço eletrozincado 1717x723x1740mm Centro Cívico VITORINO PIRES	ACT	1.387,99		1.387,99
1222	2020/09/28	01	97313				MESA escolar individual R.725 Est.Tubo Redondo Pint.Castanho 8016 Tampo 75Lx60Px68A Melm.cor M9001 OAK	ACT	51,04		51,04
1223	1996/08/31	01	1223	110	04	13	MACETA 1.1/4	ACT	12,47		12,47
1223	2003/06/23	01	42692	106	02	99	LOUCEIRO EM MADEIRA	ACT	112,76		112,76
1223	2004/11/05	01	44419	106	02	20	CADEIRA ESCOLAR	ACT	17,74		17,74
1223	2005/05/17	01	46545	117	01	99	CONTADOR COM CONJUNTO DE LIGAÇÃO STANDARD P/CA 15MM (Nº 4255297-4255346 E 4255377-4255426)	ACT	19,98		19,98
1223	2008/08/27	01	57568	106	02	20	CADEIRA AA 05	ACT	17,82		17,82
1223	2012/10/23	01	72902	106	02	21	TEATRO DE FANTOCHES com coleção de fantoches Capuchinho	ACT	148,65		148,65
1223	2020/09/28	01	97314				MESA escolar individual R.725 Est.Tubo Redondo Pint.Castanho 8016 Tampo 75Lx60Px68A Melm.cor M9001 OAK	ACT	51,04		51,04
1224	1997/02/04	01	1224	110	04	13	MACETA 1.1/4	ACT	13,97		13,97
1224	2003/01/01	09	42693	106	05	06	CONJUNTO LOGICO PRIMO II - (6 LIVROS)	ACT	99,00		99,00
1224	2004/11/05	01	44420	106	02	20	CADEIRA ESCOLAR	ACT	17,74		17,74
1224	2005/05/17	01	46546	117	01	99	CONTADOR COM CONJUNTO DE LIGAÇÃO STANDARD P/CA 15MM (Nº 4255297-4255346 E 4255377-4255426)	ACT	19,98		19,98
1224	2007/09/06	01	53249	106	03	99	GRAVADOR DIGITAL SONY	ACT	92,80		92,80
1224	2008/08/27	01	57569	106	02	20	CADEIRA AA 05	ACT	17,82		17,82
1224	2012/10/23	01	72903	106	02	21	TEATRO DE FANTOCHES com coleção de fantoches Capuchinho	ACT	148,65		148,65
1224	2020/09/28	01	97315				MESA escolar individual R.725 Est.Tubo Redondo Pint.Castanho 8016 Tampo 75Lx60Px68A Melm.cor M9001 OAK	ACT	51,04		51,04
1225	1996/07/19	01	1225	110	04	13	MACETA 1.1/4	ACT	11,97		11,97
1225	2003/06/23	01	42694	106	02	99	BANCA LAVA LOUCA EM MADEIRA	ACT	95,98		95,98
1225	2004/11/05	01	44421	106	02	20	CADEIRA ESCOLAR	ACT	17,74		17,74
1225	2005/05/17	01	46547	117	01	99	CONTADOR COM CONJUNTO DE LIGAÇÃO STANDARD P/CA 15MM (Nº 4255297-4255346 E 4255377-4255426)	ACT	19,98		19,98
1225	2008/08/27	01	57570	106	02	20	CADEIRA AA 05	ACT	17,82		17,82
1225	2012/10/23	01	72904	106	02	21	COLCHÃO 200X100X6CM ref.91 azul	ACT	93,28		93,28
Total Geral ou a Transportar .....									169.434.977,74	23.137.449,29	192.572.427,03

## MAPA DE INVENTÁRIO

Data : 2021/05/03

Ano : 2020

Pagina: 27

2

## FICHA PATRIMONIAL : 3 EQUIPAMENTO BÁSICO

Identificação dos bens							Tipo De Sit.	Valor Patrimonial	Alterações Patrimoniais	Valor Atual	
Numero Ordem	Data de Aquisição	Tipo	Nr.Inv.	Cl.	Tipo	Ben					Descrição
1225	2019/12/27	01	96024	106	01	99	GERIATRICO PONEI em aço eletrozincado 910x510x1235mm Centro Cívico VITORINO DE PIÃES	ACT	646,00	646,00	
1225	2020/09/28	01	97316				MESA escolar individual R.725 Est.Tubo Redondo Pint.Castanho 8016 Tampo 75Lx60Px68A Melm.cor M9001 OAK	ACT	51,04	51,04	
1226	1998/03/20	01	1226	110	04	13	MACETA 1.1/4	ACT	11,97	11,97	
1226	2003/06/23	01	42695	106	02	99	FOGAO EM MADEIRA	ACT	95,98	95,98	
1226	2004/11/05	01	44422	106	02	20	CADEIRA ESCOLAR	ACT	17,74	17,74	
1226	2005/05/17	01	46548	117	01	99	CONTADOR COM CONJUNTO DE LIGAÇÃO STANDARD P/CA 15MM (Nº 4255297-4255346 E 4255377-4255426)	ACT	19,98	19,98	
1226	2007/09/05	01	53251	107	03	99	EXTENSAO ELECTRICA	ACT	108,86	108,86	
1226	2008/08/27	01	57571	106	02	20	CADEIRA AA 05	ACT	17,82	17,82	
1226	2019/12/27	01	96025	106	01	99	GERIATRICO PATINS em aço eletrozincado 1230x505x1432mm Centro Cívico VITORINO PIÃES	ACT	815,28	815,28	
1226	2020/09/28	01	97317				MESA escolar individual R.725 Est.Tubo Redondo Pint.Castanho 8016 Tampo 75Lx60Px68A Melm.cor M9001 OAK	ACT	51,04	51,04	
1227	1995/06/16	01	1227	110	04	13	MACETA 1.1/4	ACT	13,22	13,22	
1227	2004/11/05	01	44423	106	02	20	CADEIRA ESCOLAR	ACT	17,74	17,74	
1227	2005/05/17	01	46549	117	01	99	CONTADOR COM CONJUNTO DE LIGAÇÃO STANDARD P/CA 15MM (Nº 4255297-4255346 E 4255377-4255426)	ACT	19,98	19,98	
1227	2007/09/05	01	53252	107	03	99	EXTENSAO ELECTRICA	ACT	108,85	108,85	
1227	2008/08/27	01	57572	106	02	20	CADEIRA AA 05	ACT	17,82	17,82	
1227	2020/09/28	01	97318				MESA escolar individual R.725 Est.Tubo Redondo Pint.Castanho 8016 Tampo 75Lx60Px68A Melm.cor M9001 OAK	ACT	51,04	51,04	
1228	1995/05/05	01	1228	110	04	13	MACETA 1.1/4	ACT	12,47	12,47	
1228	2003/01/01	09	42697	106	01	03	ARMARIO PARA TELEVISAO	ACT	200,00	200,00	
1228	2004/11/05	01	44424	106	02	20	CADEIRA ESCOLAR	ACT	17,74	17,74	
1228	2005/05/17	01	46550	117	01	99	CONTADOR COM CONJUNTO DE LIGAÇÃO STANDARD P/CA 15MM (Nº 4255297-4255346 E 4255377-4255426)	ACT	19,98	19,98	
1228	2007/08/27	01	53253	110	15	05	LIXADEIRA	ACT	64,32	64,32	
1228	2008/08/27	01	57573	106	02	20	CADEIRA AA 05	ACT	17,82	17,82	
1228	2012/10/23	01	72907	106	02	21	BLOCO DE PISTA com 5 pranchas de madeira maciça, 6 blocos em plástico e 10 cavilhas de ligação	ACT	115,55	115,55	
1228	2020/09/28	01	97319				MESA escolar individual R.725 Est.Tubo Redondo Pint.Castanho 8016 Tampo 75Lx60Px68A Melm.cor M9001 OAK	ACT	51,04	51,04	
1229	1996/03/22	01	1229	110	04	13	NÍVEL DE 60 CM	ACT	44,89	44,89	
1229	2003/01/01	09	42698	106	05	06	SUPORTE LOGICO PRIMO (3 EXEMP)	ACT	63,00	63,00	
1229	2004/11/05	01	44425	106	02	20	CADEIRA ESCOLAR	ACT	17,74	17,74	
1229	2005/05/17	01	46551	117	01	99	CONTADOR COM CONJUNTO DE LIGAÇÃO STANDARD P/CA 15MM (Nº 4255297-4255346 E 4255377-4255426)	ACT	19,98	19,98	
1229	2008/08/27	01	57574	106	02	20	CADEIRA AA 05	ACT	17,82	17,82	
1229	2020/09/28	01	97320				MESA escolar individual R.725 Est.Tubo Redondo Pint.Castanho 8016 Tampo 75Lx60Px68A Melm.cor M9001 OAK	ACT	51,04	51,04	
1230	1997/07/16	01	1230	110	04	13	NÍVEL DE 60 CM	ACT	21,95	21,95	
1230	2004/11/05	01	44426	106	02	20	CADEIRA ESCOLAR	ACT	17,74	17,74	
1230	2005/05/17	01	46552	117	01	99	CONTADOR COM CONJUNTO DE LIGAÇÃO STANDARD P/CA 15MM (Nº 4255297-4255346 E 4255377-4255426)	ACT	19,98	19,98	
1230	2008/08/27	01	57575	106	02	20	CADEIRA AA 05	ACT	17,82	17,82	
1230	2020/09/28	01	97321				MESA escolar individual R.725 Est.Tubo Redondo Pint.Castanho 8016 Tampo 75Lx60Px68A Melm.cor M9001 OAK	ACT	51,04	51,04	
Total Geral ou a Transportar .....									169.437.884,02	23.137.449,29	192.575.333,31

## FICHA PATRIMONIAL : 3 EQUIPAMENTO BÁSICO

Identificação dos bens							Tipo De Sit.	Valor Patrimonial	Alterações Patrimoniais	Valor Atual	
Numero Ordem	Data de Aquisição	Tipo	Nr.Inv.	Cl.	Tipo	Ben					Descrição
1231	1999/02/08	01	1231	110	04	13	NÍVEL DE 80CM	ACT	17,51		17,51
1231	2000/07/18	011	24576	106	05	06	LIVRO - " RIOS E LAGOS "	ACT	14,86		14,86
1231	2003/06/25	01	42700	106	02	20	CADEIRA INFANTARIO EMPILHAVEL	ACT	12,42		12,42
1231	2004/11/05	01	44427	106	02	20	CADEIRA ESCOLAR	ACT	17,74		17,74
1231	2005/05/17	01	46553	117	01	99	CONTADOR COM CONJUNTO DE LIGAÇÃO STANDARD P/CA 15MM (Nº 4255297-4255346 E 4255377-4255426)	ACT	19,98		19,98
1231	2007/09/06	01	53256	117	05	99	200 CONTADORES DE AGUA	ACT	5.017,11		5.017,11
1231	2008/08/27	01	57576	106	02	20	CADEIRA AA 05	ACT	17,82		17,82
1231	2012/10/23	01	72910	106	02	21	KIT PSICOMOTOR FANTASIA com 21 bastões com 120cm, 20 bases multifacetadas, 20 pinças e 3 arcos de 65, 70 e 80	ACT	171,92		171,92
1231	2016/05/02	01	84391	118	05	04	PLACA em inox 40x40 gravada e esmaltada nas duas faces com "VIEIRA DOS PEREGRINOS DE SANTIAGO" aplicadas na fachada do edificio	ACT	133,00		133,00
1231	2020/09/28	01	97322				MESA escolar individual R.725 Est.Tubo Redondo Pint.Castanho 8016 Tampo 75Lx60Px68A Melm.cor M9001 OAK	ACT	51,04		51,04
1232	1997/11/19	01	1232	110	04	13	NÍVEL DE 40 CM	ACT	29,93		29,93
1232	2003/06/25	01	42701	106	02	20	CADEIRA INFANTRIO EMPILHAVEL	ACT	12,42		12,42
1232	2004/11/05	01	44428	106	02	20	CADEIRA ESCOLAR	ACT	17,74		17,74
1232	2005/05/17	01	46554	117	01	99	CONTADOR COM CONJUNTO DE LIGAÇÃO STANDARD P/CA 15MM (Nº 4255297-4255346 E 4255377-4255426)	ACT	19,98		19,98
1232	2007/09/06	01	53257	106	02	99	MESA REUNIOES	ACT	323,30		323,30
1232	2008/08/27	01	57577	106	02	20	CADEIRA AA 05	ACT	17,82		17,82
1232	2016/05/02	01	84392	118	05	04	PLACA em inox 40x40 gravada e esmaltada com "VIEIRA DOS PEREGRINOS DE SANTIAGO" aplicada na fachada do edificio	ACT	48,00		48,00
1232	2020/09/28	01	97323				MESA escolar individual R.725 Est.Tubo Redondo Pint.Castanho 8016 Tampo 75Lx60Px68A Melm.cor M9001 OAK	ACT	51,04		51,04
1233	1997/07/16	01	1233	110	04	13	NÍVEL DE 40 CM	ACT	12,37		12,37
1233	2000/07/18	011	24578	106	05	06	LIVRO - " ROBIN DOS BOSQUES "	ACT	4,94		4,94
1233	2004/11/05	01	44429	106	02	20	CADEIRA ESCOLAR	ACT	17,74		17,74
1233	2005/05/17	01	46555	117	01	99	CONTADOR COM CONJUNTO DE LIGAÇÃO STANDARD P/CA 15MM (Nº 4255297-4255346 E 4255377-4255426)	ACT	19,98		19,98
1233	2006/03/15	01	51358	101	01	04	SWITCH 16 PORTAS	ACT	54,52		54,52
1233	2007/09/06	01	53258	106	02	20	CADEIRA AA 06	ACT	17,97		17,97
1233	2008/08/27	01	57578	106	02	20	CADEIRA AA 05	ACT	17,82		17,82
1233	2020/09/28	01	97324				MESA escolar individual R.725 Est.Tubo Redondo Pint.Castanho 8016 Tampo 75Lx60Px68A Melm.cor M9001 OAK	ACT	51,04		51,04
1234	1998/07/31	01	1234	110	04	13	NÍVEL DE 40 CM	ACT	33,42		33,42
1234	2003/06/25	01	42703	106	02	20	CADEIRA INFANTARIO EMPILHAVEL	ACT	12,42		12,42
1234	2004/11/05	01	44430	106	02	20	CADEIRA ESCOLAR	ACT	17,74		17,74
1234	2005/05/17	01	46556	117	01	99	CONTADOR COM CONJUNTO DE LIGAÇÃO STANDARD P/CA 15MM (Nº 4255297-4255346 E 4255377-4255426)	ACT	19,98		19,98
1234	2006/12/29	01	51359	107	01	08	CAMA DE CASAL COM COLCHAO	ACT	218,64		218,64
1234	2007/09/06	01	53259	106	02	20	CADEIRA AA 06	ACT	17,96		17,96
1234	2008/08/27	01	57579	106	02	20	CADEIRA AA 05	ACT	17,82		17,82
1234	2012/10/23	01	72913	106	02	21	SEMÁFORO com 4 semáforos reguláveis de 90cm altura	ACT	116,43		116,43
1234	2020/09/28	01	97325				MESA escolar individual R.725 Est.Tubo Redondo Pint.Castanho 8016 Tampo 75Lx60Px68A Melm.cor M9001 OAK	ACT	51,04		51,04
1235	2000/07/18	011	24580	106	05	06	LIVRO - " ROCHAS E MINERAIS "	ACT	14,86		14,86
Total Geral ou a Transportar .....									169.444.594,34	23.137.449,29	192.582.043,63

## MAPA DE INVENTÁRIO

Data : 2021/05/03

Ano : 2020

Pagina: 27

4

## FICHA PATRIMONIAL : 3 EQUIPAMENTO BÁSICO

Identificação dos bens							Tipo De Sit.	Valor Patrimonial	Alterações Patrimoniais	Valor Atual	
Numero Ordem	Data de Aquisição	Tipo	Nr.Inv.	Cl.	Tipo	Bem					Descrição
1235	2003/06/25	01	42704	106	02	20	CADEIRA INFANTARIO EMPILHAVEL	ACT	12,42		12,42
1235	2004/11/05	01	44431	106	02	20	CADEIRA ESCOLAR	ACT	17,74		17,74
1235	2005/05/17	01	46557	117	01	99	CONTADOR COM CONJUNTO DE LIGAÇÃO STANDARD P/CA 15MM (Nº 4255297-4255346 E 4255377-4255426)	ACT	19,98		19,98
1235	2006/12/29	01	51360	107	01	08	CAMA DE CASAL COM COLCHAO	ACT	223,44		223,44
1235	2007/09/06	01	53260	106	02	20	CADEIRA AA 06	ACT	17,96		17,96
1235	2008/08/27	01	57580	106	02	20	CADEIRA AA 05	ACT	17,82		17,82
1235	2020/09/28	01	97326				MESA escolar individual R.725 Est.Tubo Redondo Pint.Castanho 8016 Tampo 75Lx60Px68A Melm.cor M9001 OAK	ACT	51,04		51,04
1236	2003/06/25	01	42705	106	02	20	CADEIRA INFANTARIO EMPILHAVEL	ACT	12,42		12,42
1236	2004/11/05	01	44432	106	02	20	CADEIRA ESCOLAR	ACT	17,74		17,74
1236	2005/05/17	01	46558	117	01	99	CONTADOR COM CONJUNTO DE LIGAÇÃO STANDARD P/CA 15MM (Nº 4255297-4255346 E 4255377-4255426)	ACT	19,98		19,98
1236	2006/12/29	01	51361	107	01	08	CAMA DE CASAL COM COLCHAO	ACT	223,44		223,44
1236	2007/09/06	01	53261	106	02	20	CADEIRA AA 06	ACT	17,96		17,96
1236	2008/08/27	01	57581	106	02	20	CADEIRA AA 05	ACT	17,82		17,82
1236	2009/09/10	01	62755	101	01	99	PLACA GRÁFICA ASUS EN8400GS	ACT	38,59		38,59
1236	2012/10/23	01	72915	106	01	99	CONJUNTO DE GOLF	ACT	127,72		127,72
1236	2016/06/02	01	84396	106	03	99	SUB BOX cee 16A 3pin /out: 6x Schuko + 1x cee 16A ref PW06.1607.01	ACT	177,61		177,61
1236	2020/09/28	01	97327				MESA escolar individual R.725 Est.Tubo Redondo Pint.Castanho 8016 Tampo 75Lx60Px68A Melm.cor M9001 OAK	ACT	51,04		51,04
1237	2003/06/25	01	42706	106	02	20	CADEIRA INFANTARIO EMPILHAVEL	ACT	12,42		12,42
1237	2004/11/05	01	44433	106	02	20	CADEIRA ESCOLAR	ACT	17,74		17,74
1237	2005/05/17	01	46559	117	01	99	CONTADOR COM CONJUNTO DE LIGAÇÃO STANDARD P/CA 15MM (Nº 4255297-4255346 E 4255377-4255426)	ACT	19,98		19,98
1237	2006/12/29	01	51362	107	01	08	BELICHE COM COLCHAO	ACT	397,12		397,12
1237	2007/09/06	01	53262	106	02	20	CADEIRA AA 06	ACT	17,96		17,96
1237	2008/08/27	01	57582	106	02	20	CADEIRA AA 05	ACT	17,82		17,82
1237	2011/12/21	01	71274	107	01	07	CADEIRA DE REALIZADOR	ACT	41,54		41,54
1237	2013/07/10	01	76010	106	02	99	BENGALEIRO	ACT	79,06		79,06
1237	2016/06/02	01	84397	106	03	99	SUB BOX cee 16A 3pin /out: 6x Schuko + 1x cee 16A ref PW06.1607.01	ACT	177,61		177,61
1237	2020/09/28	01	97328				MESA escolar individual R.725 Est.Tubo Redondo Pint.Castanho 8016 Tampo 75Lx60Px68A Melm.cor M9001 OAK	ACT	51,04		51,04
1238	1998/09/10	01	36701	106	03	17	VIDEO GRAVADOR PHILIPS	ACT	149,34		149,34
1238	2003/06/25	01	42707	106	02	20	CADEIRA INFANTARIO EMPILHAVEL	ACT	12,42		12,42
1238	2004/11/05	01	44434	106	02	20	CADEIRA ESCOLAR	ACT	17,74		17,74
1238	2005/05/17	01	46560	117	01	99	CONTADOR COM CONJUNTO DE LIGAÇÃO STANDARD P/CA 15MM (Nº 4255297-4255346 E 4255377-4255426)	ACT	19,98		19,98
1238	2006/12/29	01	51363	107	01	08	BELICHE COM COLCHAO	ACT	397,11		397,11
1238	2007/09/06	01	53263	106	02	20	CADEIRA AA 06	ACT	17,96		17,96
1238	2008/08/27	01	57583	106	02	20	CADEIRA AA 05	ACT	17,82		17,82
1238	2013/07/10	01	76011	106	02	99	BENGALEIRO	ACT	79,05		79,05
1238	2016/06/02	01	84398	106	03	99	SUB BOX cee 16A 3pin /out: 6x Schuko + 1x cee 16A ref PW06.1607.01	ACT	177,61		177,61
1238	2020/09/28	01	97329				MESA escolar individual R.725 Est.Tubo Redondo Pint.Castanho 8016 Tampo 75Lx60Px68A Melm.cor M9001 OAK	ACT	51,04		51,04
1239	2003/06/25	01	42708	106	02	99	MESA REDONDA (1,20X0,60alt)	ACT	66,47		66,47
Total Geral ou a Transportar .....									169.447.497,89	23.137.449,29	192.584.947,18



## FICHA PATRIMONIAL : 3 EQUIPAMENTO BÁSICO

Identificação dos bens							Tipo De Sit.	Valor Patrimonial	Alterações Patrimoniais	Valor Atual	
Numero Ordem	Data de Aquisição	Tipo	Nr.Inv.	Cl.	Tipo	Ben					Descrição
1239	2004/11/05	01	44435	106	02	20	CADEIRA ESCOLAR	ACT	17,74		17,74
1239	2005/05/17	01	46561	117	01	99	CONTADOR COM CONJUNTO DE LIGAÇÃO STANDARD P/CA 15MM (Nº 4255297-4255346 E 4255377-4255426)	ACT	19,98		19,98
1239	2006/12/29	01	51364	107	01	24	SOFA INDIVIDUAL AZUL	ACT	99,31		99,31
1239	2007/09/06	01	53264	106	02	20	CADEIRA AA 06	ACT	17,96		17,96
1239	2008/08/27	01	57584	106	02	20	CADEIRA AA 05	ACT	17,82		17,82
1239	2013/07/10	01	76012	106	02	99	BENGALEIRO	ACT	79,05		79,05
1239	2016/06/02	01	84399	106	03	99	SUB BOX cee 16A 3pin /out: 6x Schuko + 1x cee 16A ref PW06.1607.01	ACT	177,61		177,61
1239	2020/09/28	01	97330				MESA escolar individual R.725 Est.Tubo Redondo Pint.Castanho 8016 Tampo 75Lx60Px68A Melm.cor M9001 OAK	ACT	51,04		51,04
1240	2000/11/21	01	36703	106	02	15	QUADRO EM ARDÓSIA	ACT	78,79		78,79
1240	2003/06/25	01	42709	106	02	20	CADEIRA INFANTARIO EMPILHAVEL	ACT	12,42		12,42
1240	2004/11/05	01	44436	106	02	20	CADEIRA ESCOLAR	ACT	17,74		17,74
1240	2005/05/17	01	46562	117	01	99	CONTADOR COM CONJUNTO DE LIGAÇÃO STANDARD P/CA 15MM (Nº 4255297-4255346 E 4255377-4255426)	ACT	19,98		19,98
1240	2006/12/29	01	51365	107	01	24	SOFA INDIVIDUAL AZUL	ACT	99,31		99,31
1240	2007/09/06	01	53265	106	02	20	CADEIRA AA 06	ACT	17,96		17,96
1240	2008/08/27	01	57585	106	02	20	CADEIRA AA 05	ACT	17,82		17,82
1240	2012/10/23	01	72919	106	02	21	PERCURSO - AS ROCHAS	ACT	150,97		150,97
1240	2016/06/02	01	84400	106	03	99	MALÃO ML-1100, 1095x555x580 black	ACT	480,93		480,93
1240	2020/09/28	01	97331				MESA escolar individual R.725 Est.Tubo Redondo Pint.Castanho 8016 Tampo 75Lx60Px68A Melm.cor M9001 OAK	ACT	51,04		51,04
1241	2003/06/25	01	42710	106	02	20	CADEIRA INFANTARIO EMPILHAVEL	ACT	12,42		12,42
1241	2004/11/05	01	44437	106	02	20	CADEIRA ESCOLAR	ACT	17,74		17,74
1241	2005/05/17	01	46563	117	01	99	CONTADOR COM CONJUNTO DE LIGAÇÃO STANDARD P/CA 15MM (Nº 4255297-4255346 E 4255377-4255426)	ACT	19,98		19,98
1241	2006/12/29	01	51366	107	01	24	SOFA INDIVIDUAL CASTANHO	ACT	99,31		99,31
1241	2007/09/06	01	53266	106	02	20	CADEIRA AA 06	ACT	17,96		17,96
1241	2008/08/27	01	57586	106	02	20	CADEIRA AA 05	ACT	17,82		17,82
1241	2011/12/21	01	71278	107	05	02	AQUECEDOR DE ESPLANADA HOTSPOT SILVER	ACT	314,99		314,99
1241	2012/10/23	01	72920	106	02	21	PERCURSO - AS ONDAS	ACT	236,39		236,39
1241	2016/06/02	01	84401	106	03	99	MALÃO ML-1400, 1395x555x580 black	ACT	554,12		554,12
1241	2020/09/28	01	97332				MESA escolar individual R.725 Est.Tubo Redondo Pint.Castanho 8016 Tampo 75Lx60Px68A Melm.cor M9001 OAK	ACT	51,04		51,04
1242	2003/06/25	01	42711	106	02	20	CADEIRA INFANTARIO EMPILHAVEL	ACT	12,42		12,42
1242	2004/11/05	01	44438	106	02	20	CADEIRA ESCOLAR	ACT	17,74		17,74
1242	2005/05/17	01	46564	117	01	99	CONTADOR COM CONJUNTO DE LIGAÇÃO STANDARD P/CA 15MM (Nº 4255297-4255346 E 4255377-4255426)	ACT	19,98		19,98
1242	2006/12/29	01	51367	107	01	24	SOFA TERMO EM PELE	ACT	397,22		397,22
1242	2007/09/06	01	53267	106	02	20	CADEIRA AA 06	ACT	17,96		17,96
1242	2008/08/27	01	57587	106	02	20	CADEIRA AA 05	ACT	17,82		17,82
1242	2012/10/23	01	72921	106	01	04	BALIZA de futebol portátil	ACT	60,50		60,50
1242	2016/06/02	01	84402	106	03	99	MALÃO ML-1400, 1395x555x580 black	ACT	554,11		554,11
1242	2020/09/28	01	97333				MESA escolar individual R.725 Est.Tubo Redondo Pint.Castanho 8016 Tampo 75Lx60Px68A Melm.cor M9001 OAK	ACT	51,04		51,04
1243	2003/06/25	01	42712	106	02	20	CADEIRA INFANTARIO EMPILHAVEL	ACT	12,42		12,42
1243	2004/11/05	01	44439	106	02	20	CADEIRA ESCOLAR	ACT	17,74		17,74
Total Geral ou a Transportar .....									169.451.446,08	23.137.449,29	192.588.895,37

## FICHA PATRIMONIAL : 3 EQUIPAMENTO BÁSICO

Identificação dos bens							Tipo De Sit.	Valor Patrimonial	Alterações Patrimoniais	Valor Atual	
Numero Ordem	Data de Aquisição	Tipo	Nr.Inv.	Cl.	Tipo	Ben					Descrição
1243	2005/05/17	01	46565	117	01	99	CONTADOR COM CONJUNTO DE LIGAÇÃO STANDARD P/CA 15MM (Nº 4255297-4255346 E 4255377-4255426)	ACT	19,98	19,98	
1243	2006/12/29	01	51368	107	01	20	MESA MADEIRA 150X90	ACT	148,96	148,96	
1243	2007/09/06	01	53268	106	02	20	CADEIRA AA 06	ACT	17,96	17,96	
1243	2008/08/27	01	57588	106	02	20	CADEIRA AA 05	ACT	17,82	17,82	
1243	2020/09/28	01	97334				MESA escolar individual R.725 Est.Tubo Redondo Pint.Castanho 8016 Tampo 75Lx60Px68A Melm.cor M9001 OAK	ACT	51,04	51,04	
1244	2003/06/25	01	42713	106	02	20	CADEIRA INFANTARIO EMPILHAVEL	ACT	12,42	12,42	
1244	2004/11/05	01	44440	106	02	20	CADEIRA ESCOLAR	ACT	17,74	17,74	
1244	2005/05/17	01	46566	117	01	99	CONTADOR COM CONJUNTO DE LIGAÇÃO STANDARD P/CA 15MM (Nº 4255297-4255346 E 4255377-4255426)	ACT	19,98	19,98	
1244	2006/12/29	01	51369	107	01	03	BANCO EM MADEIRA	ACT	12,41	12,41	
1244	2007/09/06	01	53269	106	02	20	CADEIRA AA 06	ACT	17,96	17,96	
1244	2008/08/27	01	57589	106	02	20	CADEIRA AA 05	ACT	17,82	17,82	
1244	2011/12/22	01	71281	107	01	03	BANCO ALTO K5	ACT	295,65	295,65	
1244	2013/07/17	01	76017	106	03	99	LEITOR DE DVD SAMSUNG	ACT	59,31	59,31	
1244	2020/09/28	01	97335				MESA escolar individual R.725 Est.Tubo Redondo Pint.Castanho 8016 Tampo 75Lx60Px68A Melm.cor M9001 OAK	ACT	51,04	51,04	
1245	2003/06/25	01	42714	106	02	20	CADEIRA INFANTARIO EMPILHAVEL	ACT	12,42	12,42	
1245	2004/11/05	01	44441	106	02	20	CADEIRA ESCOLAR	ACT	17,74	17,74	
1245	2005/05/17	01	46567	117	01	99	CONTADOR COM CONJUNTO DE LIGAÇÃO STANDARD P/CA 15MM (Nº 4255297-4255346 E 4255377-4255426)	ACT	19,98	19,98	
1245	2006/12/29	01	51370	107	01	03	BANCO EM MADEIRA	ACT	12,41	12,41	
1245	2007/09/06	01	53270	106	02	20	CADEIRA AA 06	ACT	17,96	17,96	
1245	2008/08/27	01	57590	106	02	20	CADEIRA AA 05	ACT	17,82	17,82	
1245	2020/09/28	01	97336				MESA escolar individual R.725 Est.Tubo Redondo Pint.Castanho 8016 Tampo 75Lx60Px68A Melm.cor M9001 OAK	ACT	51,04	51,04	
1246	2003/10/27	09	42715	101	01	19	ROUTER "BIN TEC MOD.X-100"	ACT	440,30	440,30	
1246	2004/11/05	01	44442	106	02	20	CADEIRA ESCOLAR	ACT	17,74	17,74	
1246	2005/05/17	01	46568	117	01	99	CONTADOR COM CONJUNTO DE LIGAÇÃO STANDARD P/CA 15MM (Nº 4255297-4255346 E 4255377-4255426)	ACT	19,98	19,98	
1246	2006/12/29	01	51371	107	01	03	BANCO EM MADEIRA	ACT	12,41	12,41	
1246	2007/09/06	01	53271	106	02	20	CADEIRA AA 06	ACT	17,96	17,96	
1246	2008/08/27	01	57591	106	02	20	CADEIRA AA 05	ACT	17,82	17,82	
1246	2009/09/10	01	62765	101	01	99	PLACA GRÁFICA ASUS EN8400GS	ACT	38,48	38,48	
1246	2012/10/23	01	72925	106	02	21	QUINTA com 11 animais	ACT	125,99	125,99	
1246	2020/05/29	01	96045	117	05	01	CONTENTOR POLIETILENO de 800 Lts	ACT	159,90	159,90	
1246	2020/09/28	01	97337				MESA escolar individual R.725 Est.Tubo Redondo Pint.Castanho 8016 Tampo 75Lx60Px68A Melm.cor M9001 OAK	ACT	51,04	51,04	
1247	2003/10/27	09	42716	101	01	19	ROUTER "BIN TEC MOD.X-100"	ACT	440,30	440,30	
1247	2004/11/05	01	44443	106	02	20	CADEIRA ESCOLAR	ACT	17,74	17,74	
1247	2005/05/17	01	46569	117	01	99	CONTADOR COM CONJUNTO DE LIGAÇÃO STANDARD P/CA 15MM (Nº 4255297-4255346 E 4255377-4255426)	ACT	19,98	19,98	
1247	2006/12/29	01	51372	107	01	03	BANCO EM MADEIRA	ACT	12,41	12,41	
1247	2007/09/06	01	53272	106	02	99	ARMARIO METALICO	ACT	119,74	119,74	
1247	2008/08/27	01	57592	106	02	20	CADEIRA AA 05	ACT	17,82	17,82	
1247	2020/05/29	01	96046	117	05	01	CONTENTOR POLIETILENO de 800 Lts	ACT	159,90	159,90	
1247	2020/09/28	01	97338				MESA escolar individual R.725 Est.Tubo Redondo Pint.Castanho 8016 Tampo 75Lx60Px68A Melm.cor M9001 OAK	ACT	51,04	51,04	
Total Geral ou a Transportar .....									169.454.096,09	23.137.449,29	192.591.545,38

## FICHA PATRIMONIAL : 3 EQUIPAMENTO BÁSICO

Identificação dos bens							Tipo De Sit.	Valor Patrimonial	Alterações Patrimoniais	Valor Atual	
Numero Ordem	Data de Aquisição	Tipo	Nr.Inv.	Cl.	Tipo	Ben					Descrição
1248	2004/11/05	01	44444	106	02	20	CADEIRA ESCOLAR	ACT	17,74	17,74	
1248	2005/05/17	01	46570	117	01	99	CONTADOR COM CONJUNTO DE LIGAÇÃO STANDARD P/CA 15MM (Nº 4255297-4255346 E 4255377-4255426)	ACT	19,98	19,98	
1248	2006/12/29	01	51373	107	01	03	BANCO EM MADEIRA	ACT	12,41	12,41	
1248	2007/09/06	01	53273	106	02	99	SECRETARIA	ACT	106,57	106,57	
1248	2008/08/27	01	57593	106	02	20	CADEIRA AA 05	ACT	17,82	17,82	
1248	2020/05/29	01	96047	117	05	01	CONTENTOR POLIETILENO de 800 Lts	ACT	159,90	159,90	
1248	2020/09/28	01	97339				MESA escolar individual R.725 Est.Tubo Redondo Pint.Castanho 8016 Tampo 75Lx60Px68A Melm.cor M9001 OAK	ACT	51,04	51,04	
1249	2003/10/27	09	42718	101	01	19	ROUTER "BIN TEC MOD.X-100"	ACT	440,30	440,30	
1249	2004/11/05	01	44445	106	02	20	CADEIRA ESCOLAR	ACT	17,74	17,74	
1249	2005/05/17	01	46571	117	01	99	CONTADOR COM CONJUNTO DE LIGAÇÃO STANDARD P/CA 15MM (Nº 4255297-4255346 E 4255377-4255426)	ACT	19,98	19,98	
1249	2006/12/29	01	51374	107	01	03	BANCO EM MADEIRA	ACT	12,41	12,41	
1249	2007/09/06	01	53274	106	02	20	CADEIRA GIRATORIA	ACT	83,82	83,82	
1249	2008/08/27	01	57594	106	02	20	CADEIRA AA 05	ACT	17,82	17,82	
1249	2012/10/23	01	72928	106	02	21	GARAGEM	ACT	83,38	83,38	
1249	2020/05/29	01	96048	117	05	01	CONTENTOR POLIETILENO de 800 Lts	ACT	159,90	159,90	
1249	2020/09/28	01	97340				MESA escolar individual R.725 Est.Tubo Redondo Pint.Castanho 8016 Tampo 75Lx60Px68A Melm.cor M9001 OAK	ACT	51,04	51,04	
1250	2004/11/05	01	44446	106	02	20	CADEIRA ESCOLAR	ACT	17,74	17,74	
1250	2005/05/17	01	46572	117	01	99	CONTADOR COM CONJUNTO DE LIGAÇÃO STANDARD P/CA 15MM (Nº 4255297-4255346 E 4255377-4255426)	ACT	19,98	19,98	
1250	2006/12/29	01	51375	107	01	03	BANCO EM MADEIRA	ACT	12,41	12,41	
1250	2008/08/27	01	57595	106	02	20	CADEIRA AA 05	ACT	17,82	17,82	
1250	2020/05/29	01	96049	117	05	01	CONTENTOR POLIETILENO de 800 Lts	ACT	159,90	159,90	
1250	2020/09/28	01	97341				MESA escolar individual R.725 Est.Tubo Redondo Pint.Castanho 8016 Tampo 75Lx60Px68A Melm.cor M9001 OAK	ACT	51,04	51,04	
1251	2003/10/27	09	42720	101	01	19	ROUTER "BIN TEC MOD.X-100"	ACT	440,30	440,30	
1251	2004/11/05	01	44447	106	02	20	CADEIRA ESCOLAR	ACT	17,74	17,74	
1251	2005/05/17	01	46573	117	01	99	CONTADOR COM CONJUNTO DE LIGAÇÃO STANDARD P/CA 15MM (Nº 4255297-4255346 E 4255377-4255426)	ACT	19,98	19,98	
1251	2006/12/29	01	51376	107	01	03	BANCO EM MADEIRA	ACT	12,41	12,41	
1251	2008/08/27	01	57596	106	02	20	CADEIRA AA 05	ACT	17,82	17,82	
1251	2020/05/29	01	96050	117	05	01	CONTENTOR POLIETILENO de 800 Lts	ACT	159,90	159,90	
1251	2020/09/28	01	97342				MESA escolar individual R.725 Est.Tubo Redondo Pint.Castanho 8016 Tampo 75Lx60Px68A Melm.cor M9001 OAK	ACT	51,04	51,04	
1252	2000/01/25	01	36715	106	02	99	MESA REDONDA BEJE	ACT	58,36	58,36	
1252	2003/10/27	09	42721	101	01	19	ROUTER "BIN TEC MOD.X-100"	ACT	440,30	440,30	
1252	2004/11/05	01	44448	106	02	20	CADEIRA ESCOLAR	ACT	17,74	17,74	
1252	2005/05/17	01	46574	117	01	99	CONTADOR COM CONJUNTO DE LIGAÇÃO STANDARD P/CA 15MM (Nº 4255297-4255346 E 4255377-4255426)	ACT	19,98	19,98	
1252	2006/12/29	01	51377	107	01	03	BANCO EM MADEIRA	ACT	12,41	12,41	
1252	2007/09/06	01	53277	118	05	99	CAIXILHOS EXPOSITORES	ACT	478,96	478,96	
1252	2008/08/27	01	57597	106	02	20	CADEIRA AA 05	ACT	17,82	17,82	
1252	2012/10/23	01	72931	106	02	21	TÁBUA DE PASSAR em plástico inclui o ferro	ACT	42,49	42,49	
1252	2020/05/29	01	96051	117	05	01	CONTENTOR POLIETILENO de 800 Lts	ACT	159,90	159,90	
1252	2020/09/28	01	97343				MESA escolar individual R.725 Est.Tubo Redondo Pint.Castanho 8016 Tampo 75Lx60Px68A Melm.cor M9001 OAK	ACT	51,04	51,04	
Total Geral ou a Transportar .....									169.457.665,02	23.137.449,29	192.595.114,31

## MAPA DE INVENTÁRIO

Data : 2021/05/03

Ano : 2020

Pagina: 27

8

## FICHA PATRIMONIAL : 3 EQUIPAMENTO BÁSICO

Identificação dos bens							Tipo De Sit.	Valor Patrimonial	Alterações Patrimoniais	Valor Atual	
Numero Ordem	Data de Aquisição	Tipo	Nr.Inv.	Cl.	Tipo	Ben					Descrição
1253	2000/01/25	01	36716	106	02	99	ARMÁRIO METÁLICO	ACT	105,05		105,05
1253	2003/08/06	01	42722	107	01	03	BANCO DE JARDIM(PASSEIO 25 DE ABRIL)	ACT	185,97		185,97
1253	2004/11/05	01	44449	106	02	99	SECRETARIA DE PROFESSOR	ACT	109,46		109,46
1253	2005/05/17	01	46575	117	01	99	CONTADOR COM CONJUNTO DE LIGAÇÃO STANDARD P/CA 15MM (Nº 4255297-4255346 E 4255377-4255426)	ACT	19,98		19,98
1253	2006/12/29	01	51378	107	01	03	BANCO EM MADEIRA	ACT	12,41		12,41
1253	2007/09/06	01	53278	118	05	99	CAIXILHOS EXPOSITORES	ACT	478,96		478,96
1253	2008/08/27	01	57598	106	02	20	CADEIRA AA 05	ACT	17,82		17,82
1253	2020/05/29	01	96052	117	05	01	CONTENTOR POLIETILENO de 800 Lts	ACT	159,90		159,90
1253	2020/09/28	01	97344				MESA escolar individual R.725 Est.Tubo Redondo Pint.Castanho 8016 Tampo 75Lx60Px68A Melm.cor M9001 OAK	ACT	51,04		51,04
1254	2001/03/02	01	36717	107	06	03	FOGÃO INDUSTRIAL "GOLIATH"	ACT	2.392,73		2.392,73
1254	2003/08/06	01	42723	107	01	03	BANCO DE JARDIM(PASSEIO 25 DE ABRIL)	ACT	189,88		189,88
1254	2004/11/05	01	44450	106	02	20	CADEIRA ESCOLAR	ACT	17,74		17,74
1254	2005/05/17	01	46576	117	01	99	CONTADOR COM CONJUNTO DE LIGAÇÃO STANDARD P/CA 15MM (Nº 4255297-4255346 E 4255377-4255426)	ACT	19,98		19,98
1254	2006/12/29	01	51379	107	01	03	BANCO EM MADEIRA	ACT	12,41		12,41
1254	2007/09/06	01	53279	118	05	99	CAIXILHOS EXPOSITORES	ACT	478,96		478,96
1254	2008/08/27	01	57599	106	02	20	CADEIRA AA 05	ACT	17,82		17,82
1254	2013/07/17	01	76027	101	01	02	COMPUTADOR DESKTOP CORE I5 3330	ACT	583,76		583,76
1254	2020/05/29	01	96053	117	05	01	CONTENTOR POLIETILENO de 800 Lts	ACT	159,90		159,90
1254	2020/09/28	01	97345				MESA escolar individual R.725 Est.Tubo Redondo Pint.Castanho 8016 Tampo 75Lx60Px68A Melm.cor M9001 OAK	ACT	51,04		51,04
1255	1999/07/16	01	1255	107	01	07	CADEIRA EMPILHÁVEL DE PLÁSTICO PRETO	ACT	30,35		30,35
1255	2001/03/02	01	36718	107	06	04	MESA INOX C/ 60X75X60cm	ACT	169,24		169,24
1255	2003/08/06	01	42724	107	01	03	BANCO DE JARDIM(PASSEIO 25 DE ABRIL)	ACT	189,88		189,88
1255	2004/11/05	01	44451	106	02	20	CADEIRA ESCOLAR	ACT	17,74		17,74
1255	2005/05/17	01	46577	117	01	99	CONTADOR COM CONJUNTO DE LIGAÇÃO STANDARD P/CA 15MM (Nº 4255297-4255346 E 4255377-4255426)	ACT	19,98		19,98
1255	2006/12/29	01	51380	107	01	03	BANCO EM MADEIRA	ACT	12,41		12,41
1255	2007/09/06	01	53280	118	05	99	CAIXILHOS EXPOSITORES	ACT	478,96		478,96
1255	2008/08/27	01	57600	106	02	20	CADEIRA AA 05	ACT	17,82		17,82
1255	2020/05/29	01	96054	117	05	01	CONTENTOR POLIETILENO de 800 Lts	ACT	159,90		159,90
1255	2020/09/28	01	97346				MESA escolar individual R.725 Est.Tubo Redondo Pint.Castanho 8016 Tampo 75Lx60Px68A Melm.cor M9001 OAK	ACT	51,04		51,04
1256	1999/07/16	01	1256	107	01	07	CADEIRA EMPILHÁVEL DE PLÁSTICO PRETO	ACT	30,35		30,35
1256	2000/07/18	011	24601	106	05	06	LIVRO - " VEADO FLORIDO "	ACT	12,42		12,42
1256	2001/03/02	01	36719	107	06	99	PLACA EM FERRO FUNDIDO	ACT	35,02		35,02
1256	2003/08/06	01	42725	107	01	03	BANCO DE JARDIM(PASSEIO 25 DE ABRIL)	ACT	189,89		189,89
1256	2004/11/05	01	44452	106	02	20	CADEIRA ESCOLAR	ACT	17,74		17,74
1256	2005/05/17	01	46578	117	01	99	CONTADOR COM CONJUNTO DE LIGAÇÃO STANDARD P/CA 15MM (Nº 4255297-4255346 E 4255377-4255426)	ACT	19,98		19,98
1256	2006/12/29	01	51381	107	01	07	CADEIRA COR MEL	ACT	34,76		34,76
1256	2007/08/01	01	53281	118	05	99	CAIXILHOS EXPOSITORES	ACT	1.496,75		1.496,75
1256	2008/08/27	01	57601	106	02	20	CADEIRA AA 05	ACT	17,82		17,82
1256	2020/05/29	01	96055	117	05	01	CONTENTOR POLIETILENO de 800 Lts	ACT	159,90		159,90
1256	2020/09/28	01	97347				MESA escolar individual R.725 Est.Tubo Redondo Pint.Castanho 8016 Tampo 75Lx60Px68A Melm.cor M9001 OAK	ACT	51,04		51,04
1257	1999/07/16	01	1257	107	01	07	CADEIRA EMPILHÁVEL DE PLÁSTICO PRETO	ACT	30,35		30,35
Total Geral ou a Transportar .....									169.465.973,17	23.137.449,29	192.603.422,46

## FICHA PATRIMONIAL : 3 EQUIPAMENTO BÁSICO

Identificação dos bens							Tipo De Sit.	Valor Patrimonial	Alterações Patrimoniais	Valor Atual	
Numero Ordem	Data de Aquisição	Tipo	Nr.Inv.	Cl.	Tipo	Ben					Descrição
1257	2003/08/06	01	42726	107	01	03	BANCO DE JARDIM (LARGO DA FEIRA)	ACT	188,89		188,89
1257	2004/11/05	01	44453	106	02	20	CADEIRA ESCOLAR	ACT	17,74		17,74
1257	2005/05/17	01	46579	117	01	99	CONTADOR COM CONJUNTO DE LIGAÇÃO STANDARD P/CA 15MM (Nº 4255297-4255346 E 4255377-4255426)	ACT	19,98		19,98
1257	2006/12/29	01	51382	107	01	07	CADEIRA COR MEL	ACT	34,76		34,76
1257	2007/08/01	01	53282	118	05	99	CAIXILHOS EXPOSITORES	ACT	1.496,75		1.496,75
1257	2008/08/27	01	57602	106	02	20	CADEIRA AA 05	ACT	17,82		17,82
1257	2020/05/29	01	96056	117	05	01	CONTENTOR POLIETILENO de 800 Lts	ACT	159,90		159,90
1257	2020/09/28	01	97348				MESA escolar individual R.725 Est.Tubo Redondo Pint.Castanho 8016 Tampo 75Lx60Px68A Melm.cor M9001 OAK	ACT	51,04		51,04
1258	1999/07/16	01	1258	107	01	07	CADEIRA EMPILHÁVEL DE PLÁSTICO PRETO	ACT	30,35		30,35
1258	2003/08/06	01	42727	107	01	03	BANCO DE JARDIM (LARGO DA FEIRA)	ACT	188,89		188,89
1258	2004/11/05	01	44454	106	02	20	CADEIRA ESCOLAR	ACT	17,74		17,74
1258	2005/05/17	01	46580	117	01	99	CONTADOR COM CONJUNTO DE LIGAÇÃO STANDARD P/CA 15MM (Nº 4255297-4255346 E 4255377-4255426)	ACT	19,98		19,98
1258	2006/12/29	01	51383	107	01	17	ROUPEIRO	ACT	115,86		115,86
1258	2007/08/01	01	53283	118	05	99	CAIXILHOS EXPOSITORES	ACT	1.496,75		1.496,75
1258	2008/08/27	01	57603	106	02	20	CADEIRA AA 05	ACT	17,82		17,82
1258	2012/10/23	01	72937	106	02	21	CARRINHO DE BEBÊ	ACT	73,86		73,86
1258	2020/05/29	01	96057	117	05	01	CONTENTOR POLIETILENO de 800 Lts	ACT	159,90		159,90
1258	2020/09/28	01	97349				MESA escolar individual R.725 Est.Tubo Redondo Pint.Castanho 8016 Tampo 75Lx60Px68A Melm.cor M9001 OAK	ACT	51,04		51,04
1259	1999/07/16	01	1259	107	01	07	CADEIRA EMPILHÁVEL DE PLÁSTICO PRETO	ACT	30,35		30,35
1259	2003/08/06	01	42728	107	01	03	BANCO DE JARDIM (ARMAZEM)	ACT	188,89		188,89
1259	2004/11/05	01	44455	106	02	20	CADEIRA ESCOLAR	ACT	17,74		17,74
1259	2005/05/17	01	46581	117	01	99	CONTADOR COM CONJUNTO DE LIGAÇÃO STANDARD P/CA 15MM (Nº 4255297-4255346 E 4255377-4255426)	ACT	19,98		19,98
1259	2006/12/29	01	51384	107	01	17	ROUPEIRO	ACT	115,86		115,86
1259	2007/08/01	01	53284	118	05	99	CAIXILHOS EXPOSITORES	ACT	478,96		478,96
1259	2008/08/27	01	57604	106	02	20	CADEIRA AA 05	ACT	17,82		17,82
1259	2013/07/17	01	76032	101	01	13	MONITOR ASUS 228TR	ACT	139,87		139,87
1259	2020/05/29	01	96058	117	05	01	CONTENTOR POLIETILENO de 800 Lts	ACT	159,90		159,90
1259	2020/09/28	01	97350				MESA escolar individual R.725 Est.Tubo Redondo Pint.Castanho 8016 Tampo 75Lx60Px68A Melm.cor M9001 OAK	ACT	51,04		51,04
1260	1999/07/16	01	1260	107	01	07	CADEIRA EMPILHÁVEL DE PLÁSTICO PRETO	ACT	30,35		30,35
1260	2003/08/06	01	42729	107	01	03	BANCO DE JARDIM (ARMAZEM)	ACT	188,89		188,89
1260	2004/11/05	01	44456	106	02	20	CADEIRA ESCOLAR	ACT	17,74		17,74
1260	2005/05/17	01	46582	117	01	99	CONTADOR COM CONJUNTO DE LIGAÇÃO STANDARD P/CA 15MM (Nº 4255297-4255346 E 4255377-4255426)	ACT	19,98		19,98
1260	2006/12/29	01	51385	107	01	17	ROUPEIRO	ACT	115,86		115,86
1260	2007/08/01	01	53285	118	05	99	ESTRUTURA PARA EXPOSITOR	ACT	478,96		478,96
1260	2008/08/27	01	57605	106	02	20	CADEIRA AA 05	ACT	17,82		17,82
1260	2009/09/10	01	62779	101	01	99	PLACA GRÁFICA ASUS EN8400GS	ACT	38,49		38,49
1260	2013/07/17	01	76033	101	01	13	MONITOR ASUS 228TR	ACT	139,86		139,86
1260	2020/05/29	01	96059	117	05	01	CONTENTOR POLIETILENO de 800 Lts	ACT	159,90		159,90
1260	2020/09/28	01	97351				MESA escolar individual R.725 Est.Tubo Redondo Pint.Castanho 8016 Tampo 75Lx60Px68A Melm.cor M9001 OAK	ACT	51,04		51,04
1261	1999/07/16	01	1261	107	01	07	CADEIRA EMPILHÁVEL DE PLÁSTICO PRETO	ACT	30,35		30,35
1261	2003/08/06	01	42730	107	01	03	BANCO DE JARDIM (ARMAZEM)	ACT	188,89		188,89
Total Geral ou a Transportar .....									169.472.830,78	23.137.449,29	192.610.280,07

## MAPA DE INVENTÁRIO

Data : 2021/05/03

Ano : 2020

Pagina: 28

0

## FICHA PATRIMONIAL : 3 EQUIPAMENTO BÁSICO

Identificação dos bens							Tipo De Sit.	Valor Patrimonial	Alterações Patrimoniais	Valor Atual	
Numero Ordem	Data de Aquisição	Tipo	Nr.Inv.	Cl.	Tipo	Bem					Descrição
1261	2004/11/05	01	44457	106	02	20	CADEIRA ESCOLAR	ACT	17,74		17,74
1261	2005/05/17	01	46583	117	01	99	CONTADOR COM CONJUNTO DE LIGAÇÃO STANDARD P/CA 15MM (Nº 4255297-4255346 E 4255377-4255426)	ACT	19,98		19,98
1261	2008/08/27	01	57606	106	02	20	CADEIRA AA 05	ACT	17,82		17,82
1261	2012/10/14	01	72940	106	02	15	QUADRO INTERACTIVO	ACT	2.078,77		2.078,77
1261	2013/07/17	01	76034	101	01	13	MONITOR ASUS 228TR	ACT	139,86		139,86
1261	2020/05/29	01	96060	117	05	01	CONTENTOR POLIETILENO de 800 Lts	ACT	159,90		159,90
1261	2020/09/28	01	97352				MESA escolar individual R.725 Est.Tubo Redondo Pint.Castanho 8016 Tampo 75Lx60Px68A Melm.cor M9001 OAK	ACT	51,04		51,04
1262	1999/07/16	01	1262	107	01	07	CADEIRA EMPILHÁVEL DE PLÁSTICO PRETO	ACT	30,35		30,35
1262	2003/08/06	01	42731	107	01	03	BANCO DE JARDIM (ARMAZEM)	ACT	188,89		188,89
1262	2004/11/05	01	44458	106	02	20	CADEIRA ESCOLAR	ACT	17,74		17,74
1262	2005/05/17	01	46584	117	01	99	CONTADOR COM CONJUNTO DE LIGAÇÃO STANDARD P/CA 15MM (Nº 4255297-4255346 E 4255377-4255426)	ACT	19,98		19,98
1262	2008/08/27	01	57607	106	02	20	CADEIRA AA 05	ACT	17,82		17,82
1262	2011/10/07	01	71299	101	01	03	ACESS POINT WIRELESS N TP-LINK	ACT	43,90		43,90
1262	2013/07/17	01	76035	101	01	13	MONITOR ASUS 228TR	ACT	139,86		139,86
1262	2020/05/29	01	96061	117	05	01	CONTENTOR POLIETILENO de 800 Lts	ACT	159,90		159,90
1262	2020/09/28	01	97353				MESA escolar individual R.725 Est.Tubo Redondo Pint.Castanho 8016 Tampo 75Lx60Px68A Melm.cor M9001 OAK	ACT	51,04		51,04
1263	1999/07/16	01	1263	107	01	07	CADEIRA EMPILHÁVEL DE PLÁSTICO PRETO	ACT	30,35		30,35
1263	2000/07/18	011	24608	106	05	06	LIVRO - " PERIQUINHO E PERIQUINHA "	ACT	6,29		6,29
1263	2004/11/05	01	44459	106	02	20	CADEIRA ESCOLAR	ACT	17,74		17,74
1263	2005/05/17	01	46585	117	01	99	CONTADOR COM CONJUNTO DE LIGAÇÃO STANDARD P/CA 15MM (Nº 4255297-4255346 E 4255377-4255426)	ACT	19,98		19,98
1263	2007/03/30	01	53288	111	01	99	CABO PARA BATERIA	ACT	109,98		109,98
1263	2008/08/27	01	57608	106	02	20	CADEIRA AA 05	ACT	17,82		17,82
1263	2010/10/21	01	69191	107	04	02	ACUMULADOR DE CALOR 2000W	ACT	320,26		320,26
1263	2013/07/17	01	76036	101	01	13	MONITOR ASUS 228TR	ACT	139,86		139,86
1263	2020/05/29	01	96062	117	05	01	CONTENTOR POLIETILENO de 800 Lts	ACT	159,90		159,90
1263	2020/09/28	01	97354				MESA escolar individual R.725 Est.Tubo Redondo Pint.Castanho 8016 Tampo 75Lx60Px68A Melm.cor M9001 OAK	ACT	51,04		51,04
1264	1999/07/16	01	1264	107	01	07	CADEIRA EMPILHÁVEL DE PLÁSTICO PRETO	ACT	30,35		30,35
1264	2000/07/18	011	24609	106	05	06	LIVRO - " RIO EM PERIGO "	ACT	4,79		4,79
1264	2004/11/05	01	44460	106	02	20	CADEIRA ESCOLAR	ACT	17,74		17,74
1264	2005/05/17	01	46586	117	01	99	CONTADOR COM CONJUNTO DE LIGAÇÃO STANDARD P/CA 15MM (Nº 4255297-4255346 E 4255377-4255426)	ACT	19,98		19,98
1264	2007/04/17	01	53289	117	05	01	CONTENTOR EM POLIETILENO	ACT	36,40		36,40
1264	2008/08/27	01	57609	106	02	20	CADEIRA AA 05	ACT	17,82		17,82
1264	2012/10/14	01	72943	106	02	15	QUADRO INTERACTIVO	ACT	2.078,76		2.078,76
1264	2013/07/16	01	76037	107	06	04	TRITURADOR SAMMIC TR-350	ACT	261,60		261,60
1264	2020/05/29	01	96063	117	05	01	CONTENTOR POLIETILENO de 800 Lts	ACT	159,90		159,90
1264	2020/09/28	01	97355				MESA escolar individual R.725 Est.Tubo Redondo Pint.Castanho 8016 Tampo 75Lx60Px68A Melm.cor M9001 OAK	ACT	51,04		51,04
1265	1999/07/16	01	1265	107	01	07	CADEIRA EMPILHÁVEL DE PLÁSTICO PRETO	ACT	30,35		30,35
1265	2004/11/05	01	44461	106	02	20	CADEIRA ESCOLAR	ACT	17,74		17,74
1265	2005/05/17	01	46587	117	01	99	CONTADOR COM CONJUNTO DE LIGAÇÃO STANDARD P/CA 15MM (Nº 4255297-4255346 E 4255377-4255426)	ACT	19,98		19,98
1265	2007/04/17	01	53290	117	05	01	CONTENTOR EM POLIETILENO	ACT	36,40		36,40
Total Geral ou a Transportar .....									169.479.641,44	23.137.449,29	192.617.090,73

## FICHA PATRIMONIAL : 3 EQUIPAMENTO BÁSICO

Identificação dos bens							Tipo De Sit.	Valor Patrimonial	Alterações Patrimoniais	Valor Atual
Numero Ordem	Data de Aquisição	Tipo	Nr.Inv.	Cl.	Tipo	Bem				
1265	2008/08/27	01	57610	106	02	20	CADEIRA AA 05	ACT	17,82	17,82
1265	2011/10/07	01	71302	101	01	03	ACESS POINT WIRELESS N TP-LINK	ACT	43,90	43,90
1265	2020/05/29	01	96064	117	05	01	CONTENTOR POLIETILENO de 800 Lts	ACT	159,90	159,90
1265	2020/09/28	01	97356				MESA escolar individual R.725 Est.Tubo Redondo Pint.Castanho 8016 Tampo 75Lx60Px68A Melm.cor M9001 OAK	ACT	51,04	51,04
1266	1999/07/16	01	1266	107	01	07	CADEIRA EMPILHÁVEL DE PLÁSTICO PRETO	ACT	30,35	30,35
1266	2004/11/05	01	44462	106	02	15	QUADRO ESCOLAR EM LOUSANITE	ACT	106,01	106,01
1266	2005/05/17	01	46588	117	01	99	CONTADOR COM CONJUNTO DE LIGAÇÃO STANDARD P/CA 15MM (Nº 4255297-4255346 E 4255377-4255426)	ACT	19,98	19,98
1266	2007/04/17	01	53291	117	05	01	CONTENTOR EM POLIETILENO	ACT	36,40	36,40
1266	2008/08/27	01	57611	106	02	20	CADEIRA AA 05	ACT	17,82	17,82
1266	2020/05/29	01	96065	117	05	01	CONTENTOR POLIETILENO de 800 Lts	ACT	159,90	159,90
1266	2020/09/28	01	97357				MESA escolar individual R.725 Est.Tubo Redondo Pint.Castanho 8016 Tampo 75Lx60Px68A Melm.cor M9001 OAK	ACT	51,04	51,04
1267	1999/07/16	01	1267	107	01	07	CADEIRA EMPILHÁVEL DE PLÁSTICO PRETO	ACT	30,35	30,35
1267	2004/10/14	01	44463	106	02	99	BANCO COMPRIDO	ACT	74,62	74,62
1267	2005/05/17	01	46589	117	01	99	CONTADOR COM CONJUNTO DE LIGAÇÃO STANDARD P/CA 15MM (Nº 4255297-4255346 E 4255377-4255426)	ACT	19,98	19,98
1267	2007/04/17	01	53292	117	05	01	CONTENTOR EM POLIETILENO	ACT	36,40	36,40
1267	2008/08/27	01	57612	106	02	20	CADEIRA AA 05	ACT	17,82	17,82
1267	2010/10/13	01	69354	106	02	17	QUADRO BRANCO 1200X1200	ACT	113,98	113,98
1267	2020/05/29	01	96066	117	05	01	CONTENTOR POLIETILENO de 800 Lts	ACT	159,90	159,90
1267	2020/09/28	01	97358				MESA escolar individual R.725 Est.Tubo Redondo Pint.Castanho 8016 Tampo 75Lx60Px68A Melm.cor M9001 OAK	ACT	51,04	51,04
1268	1999/07/16	01	1268	107	01	07	CADEIRA EMPILHÁVEL DE PLÁSTICO PRETO	ACT	30,35	30,35
1268	2000/06/05	01	36731	106	02	21	GLOBO LUMINOSO	ACT	24,89	24,89
1268	2003/07/11	01	42737	118	04	99	BRAZAO DO CONCELHO DE PONTE DE LIMA	ACT	886,08	886,08
1268	2004/10/14	01	44464	106	02	99	MESINHA DE CABECEIRA	ACT	48,87	48,87
1268	2005/05/17	01	46590	117	01	99	CONTADOR COM CONJUNTO DE LIGAÇÃO STANDARD P/CA 15MM (Nº 4255297-4255346 E 4255377-4255426)	ACT	19,98	19,98
1268	2007/04/17	01	53293	117	05	01	CONTENTOR EM POLIETILENO	ACT	36,40	36,40
1268	2008/08/27	01	57613	106	02	20	CADEIRA AA 05	ACT	17,82	17,82
1268	2011/09/28	01	71305	107	02	16	ESTORE DE ROLO BLACK-OUT	ACT	103,03	103,03
1268	2020/05/29	01	96067	117	05	01	CONTENTOR POLIETILENO de 800 Lts	ACT	159,90	159,90
1268	2020/09/28	01	97359				MESA escolar individual R.725 Est.Tubo Redondo Pint.Castanho 8016 Tampo 75Lx60Px68A Melm.cor M9001 OAK	ACT	51,04	51,04
1269	1999/07/16	01	1269	107	01	07	CADEIRA EMPILHÁVEL DE PLÁSTICO PRETO	ACT	30,35	30,35
1269	2000/06/05	01	36732	106	02	21	GLOBO LUMINOSO	ACT	24,89	24,89
1269	2004/10/14	01	44465	106	02	99	MESINHA DE CABECEIRA	ACT	48,87	48,87
1269	2005/05/17	01	46591	117	01	99	CONTADOR COM CONJUNTO DE LIGAÇÃO STANDARD P/CA 15MM (Nº 4255297-4255346 E 4255377-4255426)	ACT	19,98	19,98
1269	2007/04/17	01	53294	117	05	01	CONTENTOR EM POLIETILENO	ACT	36,40	36,40
1269	2008/08/27	01	57614	106	02	20	CADEIRA AA 05	ACT	17,82	17,82
1269	2020/05/29	01	96068	117	05	01	CONTENTOR POLIETILENO de 800 Lts	ACT	159,90	159,90
1269	2020/09/28	01	97360				MESA escolar individual R.725 Est.Tubo Redondo Pint.Castanho 8016 Tampo 75Lx60Px68A Melm.cor M9001 OAK	ACT	51,04	51,04
1270	1999/07/16	01	1270	107	01	07	CADEIRA EMPILHÁVEL DE PLÁSTICO PRETO	ACT	30,35	30,35
1270	2004/10/14	01	44466	106	02	99	MESINHA DE CABECEIRA	ACT	48,87	48,87
Total Geral ou a Transportar .....								169.482.686,52	23.137.449,29	192.620.135,81

## MAPA DE INVENTÁRIO

Data : 2021/05/03

Ano : 2020

Pagina: 28

2

## FICHA PATRIMONIAL : 3 EQUIPAMENTO BÁSICO

Identificação dos bens							Tipo De Sit.	Valor Patrimonial	Alterações Patrimoniais	Valor Atual	
Numero Ordem	Data de Aquisição	Tipo	Nr.Inv.	Cl.	Tipo	Ben					Descrição
1270	2005/05/17	01	46592	117	01	99	CONTADOR COM CONJUNTO DE LIGAÇÃO STANDARD P/CA 15MM (Nº 4255297-4255346 E 4255377-4255426)	ACT	19,98		19,98
1270	2007/04/17	01	53295	117	05	01	CONTENTOR EM POLIETILENO	ACT	36,40		36,40
1270	2008/08/27	01	57615	106	02	20	CADEIRA AA 05	ACT	17,82		17,82
1270	2012/10/10	01	72949	109	03	99	ROÇADORA STIHL FS56C	ACT	262,90		262,90
1270	2020/05/29	01	96069	117	05	01	CONTENTOR POLIETILENO de 800 Lts	ACT	159,90		159,90
1270	2020/09/28	01	97361				MESA escolar individual R.725 Est.Tubo Redondo Pint.Castanho 8016 Tampo 75Lx60Px68A Melm.cor M9001 OAK	ACT	51,04		51,04
1271	1999/07/16	01	1271	107	01	07	CADEIRA EMPILHÁVEL DE PLÁSTICO PRETO	ACT	30,35		30,35
1271	2003/03/11	09	42740	107	05	14	IRRADIADOR NORTELI 9 ELEM. 2000W	ACT	71,40		71,40
1271	2004/10/14	01	44467	106	02	99	MESINHA DE CABECEIRA	ACT	48,87		48,87
1271	2005/05/17	01	46593	117	01	99	CONTADOR COM CONJUNTO DE LIGAÇÃO STANDARD P/CA 15MM (Nº 4255297-4255346 E 4255377-4255426)	ACT	19,98		19,98
1271	2007/04/17	01	53296	117	05	01	CONTENTOR EM POLIETILENO	ACT	36,40		36,40
1271	2008/08/27	01	57616	106	02	20	CADEIRA AA 05	ACT	17,82		17,82
1271	2012/08/10	01	72950	101	02	03	SOFTWARE GESTÃO PARQUE DE CAMPISMO	ACT	1.401,27		1.401,27
1271	2020/05/29	01	96070	117	05	01	CONTENTOR POLIETILENO de 800 Lts	ACT	159,90		159,90
1271	2020/09/28	01	97362				MESA escolar individual R.725 Est.Tubo Redondo Pint.Castanho 8016 Tampo 75Lx60Px68A Melm.cor M9001 OAK	ACT	51,04		51,04
1272	1999/07/16	01	1272	107	01	07	CADEIRA EMPILHÁVEL DE PLÁSTICO PRETO	ACT	30,35		30,35
1272	2003/03/11	09	42741	107	05	14	IRRADIADOR NORTELI 9 ELEM. 2000W	ACT	71,40		71,40
1272	2004/10/14	01	44468	106	02	99	CAVALETE DE PINTURA	ACT	89,94		89,94
1272	2005/05/17	01	46594	117	01	99	CONTADOR COM CONJUNTO DE LIGAÇÃO STANDARD P/CA 15MM (Nº 4255297-4255346 E 4255377-4255426)	ACT	19,98		19,98
1272	2006/10/18	01	51397	101	02	99	MODELO VIRTUAL e sua visualização de uma zona de Ponte de Lima, no âmbito do projecto "PONTE DE LIMA TERRA RICA DA HUMANIDADE"	ACT	16.897,96	31.356,56	48.254,52
1272	2008/08/27	01	57617	106	02	20	CADEIRA AA 05	ACT	17,82		17,82
1272	2009/09/10	01	62791	101	01	02	COMPUTADOR ASUS VINTAGE Q8200	ACT	397,31	271,91	669,22
1272	2012/10/10	01	72951	109	03	99	PROGRAMADOR MODELO T-BOS UNIX-2	ACT	136,31		136,31
1272	2020/05/29	01	96071	117	05	01	CONTENTOR POLIETILENO de 800 Lts	ACT	159,90		159,90
1272	2020/09/28	01	97363				MESA escolar individual R.725 Est.Tubo Redondo Pint.Castanho 8016 Tampo 75Lx60Px68A Melm.cor M9001 OAK	ACT	51,04		51,04
1273	1999/07/16	01	1273	107	01	07	CADEIRA EMPILHÁVEL DE PLÁSTICO PRETO	ACT	30,35		30,35
1273	2003/03/11	09	42742	107	05	14	IRRADIADOR NORTELI 9 ELEM. 2000W	ACT	71,40		71,40
1273	2004/10/14	01	44469	106	02	99	SOFA DUPLA COM ALMOFADAS	ACT	102,00		102,00
1273	2005/05/17	01	46595	117	01	99	CONTADOR COM CONJUNTO DE LIGAÇÃO STANDARD P/CA 15MM (Nº 4255297-4255346 E 4255377-4255426)	ACT	19,98		19,98
1273	2008/08/27	01	57618	106	02	20	CADEIRA AA 05	ACT	17,82		17,82
1273	2012/10/15	01	72952	107	04	07	EXAUSTOR	ACT	109,66		109,66
1273	2020/05/29	01	96072	117	05	01	CONTENTOR POLIETILENO de 800 Lts	ACT	159,90		159,90
1273	2020/09/28	01	97364				MESA escolar individual R.725 Est.Tubo Redondo Pint.Castanho 8016 Tampo 75Lx60Px68A Melm.cor M9001 OAK	ACT	51,04		51,04
1274	1999/07/16	01	1274	107	01	07	CADEIRA EMPILHÁVEL DE PLÁSTICO PRETO	ACT	30,35		30,35
1274	2003/03/18	09	42743	106	03	99	ANTENA AMPLIFICADORA	ACT	35,00		35,00
1274	2004/10/14	01	44470	106	02	99	CONJUNTO DE 3 BANCOS	ACT	175,28		175,28
1274	2005/05/17	01	46596	117	01	99	CONTADOR COM CONJUNTO DE LIGAÇÃO STANDARD P/CA 15MM (Nº 4255297-4255346 E 4255377-4255426)	ACT	19,98		19,98
1274	2008/08/27	01	57619	106	02	20	CADEIRA AA 05	ACT	17,82		17,82
Total Geral ou a Transportar .....									169.503.784,18	23.169.077,76	192.672.861,94



## MAPA DE INVENTÁRIO

Data : 2021/05/03

Ano : 2020

Pagina: 28

3

## FICHA PATRIMONIAL : 3 EQUIPAMENTO BÁSICO

Identificação dos bens							Tipo De Sit.	Valor Patrimonial	Alterações Patrimoniais	Valor Atual	
Numero Ordem	Data de Aquisição	Tipo	Nr.Inv.	Cl.	Tipo	Bem					Descrição
1274	2012/10/11	01	72953	109	03	99	PROGRAMADOR MODULO UNIK-1 ESTAÇÃO	ACT	90,66	90,66	
1274	2020/05/29	01	96073	117	05	01	CONTENTOR POLIETILENO de 800 Lts	ACT	159,90	159,90	
1274	2020/09/28	01	97365				MESA escolar individual R.725 Est.Tubo Redondo Pint.Castanho 8016 Tampo 75Lx60Px68A Melm.cor M9001 OAK	ACT	51,04	51,04	
1275	1999/07/16	01	1275	107	01	07	CADEIRA EMPILHÁVEL DE PLÁSTICO PRETO	ACT	30,35	30,35	
1275	2004/10/14	01	44471	106	02	99	MESA REDONDA	ACT	58,53	58,53	
1275	2005/05/17	01	46597	117	01	99	CONTADOR COM CONJUNTO DE LIGAÇÃO STANDARD P/CA 15MM (Nº 4255297-4255346 E 4255377-4255426)	ACT	19,98	19,98	
1275	2008/08/27	01	57620	106	02	20	CADEIRA AA 05	ACT	17,82	17,82	
1275	2012/10/01	01	72954	117	01	02	BOMBA DOSEADORA SEKO	ACT	495,93	495,93	
1275	2020/05/29	01	96074	117	05	01	CONTENTOR POLIETILENO de 800 Lts	ACT	159,90	159,90	
1275	2020/09/28	01	97366				MESA escolar individual R.725 Est.Tubo Redondo Pint.Castanho 8016 Tampo 75Lx60Px68A Melm.cor M9001 OAK	ACT	51,04	51,04	
1276	1999/07/16	01	1276	107	01	07	CADEIRA EMPILHÁVEL DE PLÁSTICO PRETO	ACT	30,35	30,35	
1276	2004/10/14	01	44472	106	02	99	CAVALETE DE PINTURA	ACT	89,96	89,96	
1276	2005/05/17	01	46598	117	01	99	CONTADOR COM CONJUNTO DE LIGAÇÃO STANDARD P/CA 15MM (Nº 4255297-4255346 E 4255377-4255426)	ACT	19,98	19,98	
1276	2008/08/27	01	57621	106	02	20	CADEIRA AA 05	ACT	17,82	17,82	
1276	2012/10/01	01	72955	110	25	03	BOMBA TRANSFECA MANUAL SIFAO SP 606	ACT	30,88	30,88	
1276	2013/06/19	01	76049	117	01	99	BOMBA DE ÁGUA LOWARA DOC 7T 400V 1046.204	ACT	260,48	260,48	
1276	2020/05/29	01	96075	117	05	01	CONTENTOR POLIETILENO de 800 Lts	ACT	159,90	159,90	
1276	2020/09/28	01	97367				MESA escolar individual R.725 Est.Tubo Redondo Pint.Castanho 8016 Tampo 75Lx60Px68A Melm.cor M9001 OAK	ACT	51,04	51,04	
1277	1999/07/16	01	1277	107	01	07	CADEIRA EMPILHÁVEL DE PLÁSTICO PRETO	ACT	30,35	30,35	
1277	2004/10/14	01	44473	106	02	99	SOFA DUPLO COM ALMOFADAS	ACT	102,00	102,00	
1277	2005/05/17	01	46599	117	01	99	CONTADOR COM CONJUNTO DE LIGAÇÃO STANDARD P/CA 15MM (Nº 4255297-4255346 E 4255377-4255426)	ACT	19,98	19,98	
1277	2008/08/27	01	57622	106	02	20	CADEIRA AA 05	ACT	17,82	17,82	
1277	2014/07/21	01	80784	112	03	03	SINAL ST14 - FIM DE OBRAS	ACT	50,30	50,30	
1277	2020/05/29	01	96076	117	05	01	CONTENTOR POLIETILENO de 800 Lts	ACT	159,90	159,90	
1277	2020/09/28	01	97368				MESA escolar individual R.725 Est.Tubo Redondo Pint.Castanho 8016 Tampo 75Lx60Px68A Melm.cor M9001 OAK	ACT	51,04	51,04	
1278	1999/07/16	01	1278	107	01	07	CADEIRA EMPILHÁVEL DE PLÁSTICO PRETO	ACT	30,35	30,35	
1278	2004/10/14	01	44474	106	02	99	MESA REDONDA	ACT	58,53	58,53	
1278	2005/05/17	01	46600	117	01	99	CONTADOR COM CONJUNTO DE LIGAÇÃO STANDARD P/CA 15MM (Nº 4255297-4255346 E 4255377-4255426)	ACT	19,98	19,98	
1278	2008/08/27	01	57623	106	02	20	CADEIRA AA 05	ACT	17,82	17,82	
1278	2010/10/13	01	69365	106	02	99	ARMÁRIO METÁLICO 1000X900	ACT	173,91	173,91	
1278	2012/10/01	01	72957	117	05	01	CONTENTOR EM POLIETILENO 94LT	ACT	43,85	43,85	
1278	2020/05/29	01	96077	117	05	01	CONTENTOR POLIETILENO de 800 Lts	ACT	159,90	159,90	
1278	2020/09/28	01	97369				MESA escolar individual R.725 Est.Tubo Redondo Pint.Castanho 8016 Tampo 75Lx60Px68A Melm.cor M9001 OAK	ACT	51,04	51,04	
1279	1999/07/16	01	1279	107	01	07	CADEIRA EMPILHÁVEL DE PLÁSTICO PRETO	ACT	30,35	30,35	
1279	2004/10/14	01	44475	106	02	99	CONJUNTO DE 3 BANCOS COMPRIDOS	ACT	175,28	175,28	
1279	2005/05/17	01	46601	117	01	99	CONTADOR COM CONJUNTO DE LIGAÇÃO STANDARD P/CA 15MM (Nº 4255297-4255346 E 4255377-4255426)	ACT	19,98	19,98	
1279	2006/06/07	01	51404	104	06	99	CARTAO MEMORIA(MAQUINA FOTOGRAFICA)	ACT	55,02	55,02	
1279	2008/08/27	01	57624	106	02	20	CADEIRA AA 05	ACT	17,82	17,82	
1279	2012/10/01	01	72958	117	05	01	CONTENTOR EM POLIETILENO 94LT	ACT	43,87	43,87	
Total Geral ou a Transportar .....									169.506.908,83	23.169.077,76	192.675.986,59

## FICHA PATRIMONIAL : 3 EQUIPAMENTO BÁSICO

Identificação dos bens							Tipo De Sit.	Valor Patrimonial	Alterações Patrimoniais	Valor Atual	
Numero Ordem	Data de Aquisição	Tipo	Nr.Inv.	Cl.	Tipo	Ben					Descrição
1279	2020/05/29	01	96078	117	05	01	CONTENTOR POLIETILENO de 800 Lts	ACT	159,90		159,90
1279	2020/09/28	01	97370				MESA escolar individual R.725 Est.Tubo Redondo Pint.Castanho 8016 Tampo 75Lx60Px68A Melm.cor M9001 OAK	ACT	51,04		51,04
1280	1999/07/16	01	1280	107	01	07	CADEIRA EMPILHÁVEL DE PLÁSTICO PRETO	ACT	30,35		30,35
1280	2005/05/17	01	46602	117	01	99	CONTADOR COM CONJUNTO DE LIGAÇÃO STANDARD P/CA 15MM (Nº 4255297-4255346 E 4255377-4255426)	ACT	19,98		19,98
1280	2006/03/09	01	51405	107	06	04	BATEDEIRA FAGOR	ACT	57,50		57,50
1280	2008/08/27	01	57625	106	02	20	CADEIRA AA 05	ACT	17,82		17,82
1280	2012/10/01	01	72959	117	05	01	CONTENTOR EM POLIETILENO 94LT	ACT	43,87		43,87
1280	2020/05/29	01	96079	117	05	01	CONTENTOR POLIETILENO de 800 Lts	ACT	159,90		159,90
1280	2020/09/28	01	97371				MESA escolar individual R.725 Est.Tubo Redondo Pint.Castanho 8016 Tampo 75Lx60Px68A Melm.cor M9001 OAK	ACT	51,04		51,04
1281	1999/07/16	01	1281	107	01	07	CADEIRA EMPILHÁVEL DE PLÁSTICO PRETO	ACT	30,35		30,35
1281	2000/07/13	011	24626	106	03	99	CD ROM - " MARRETAS - LER, ESCUTAR, APRENDER "	ACT	34,42		34,42
1281	2004/10/14	01	44477	106	02	99	MESINHA DE CABECEIRA	ACT	48,87		48,87
1281	2005/05/17	01	46603	117	01	99	CONTADOR COM CONJUNTO DE LIGAÇÃO STANDARD P/CA 15MM (Nº 4255297-4255346 E 4255377-4255426)	ACT	19,98		19,98
1281	2006/03/07	01	51406	109	02	99	BEBEDOURO PARA BOVINO FERRO	ACT	26,38		26,38
1281	2008/08/27	01	57626	106	02	20	CADEIRA AA 05	ACT	17,82		17,82
1281	2009/09/10	01	62800	101	01	02	COMPUTADOR ASUS VINTAGE Q8200	ACT	397,31		397,31
1281	2012/10/01	01	72960	117	05	01	CONTENTOR EM POLIETILENO 94LT	ACT	43,87		43,87
1281	2020/05/29	01	96080	117	05	01	CONTENTOR POLIETILENO de 800 Lts	ACT	159,90		159,90
1281	2020/09/28	01	97372				MESA escolar individual R.725 Est.Tubo Redondo Pint.Castanho 8016 Tampo 75Lx60Px68A Melm.cor M9001 OAK	ACT	51,04		51,04
1282	1999/07/16	01	1282	107	01	07	CADEIRA EMPILHÁVEL DE PLÁSTICO PRETO	ACT	30,35		30,35
1282	2000/07/13	011	24627	106	03	99	CD ROM - " PENSE BRINCANDO 1 "	ACT	34,42		34,42
1282	2004/10/14	01	44478	106	02	99	MESINHA DE CABECEIRA	ACT	48,87		48,87
1282	2005/05/17	01	46604	117	01	99	CONTADOR COM CONJUNTO DE LIGAÇÃO STANDARD P/CA 15MM (Nº 4255297-4255346 E 4255377-4255426)	ACT	19,98		19,98
1282	2006/03/07	01	51407	109	02	99	BEBEDOURO PARA BOVINO	ACT	27,88		27,88
1282	2008/08/27	01	57627	106	02	20	CADEIRA AA 05	ACT	17,82		17,82
1282	2012/11/09	01	72961	101	01	99	LIVRO DE VISITAS VIRTUAL	ACT	8.042,10		8.042,10
1282	2020/05/29	01	96081	117	05	01	CONTENTOR POLIETILENO de 800 Lts	ACT	159,90		159,90
1282	2020/09/28	01	97373				MESA escolar individual R.725 Est.Tubo Redondo Pint.Castanho 8016 Tampo 75Lx60Px68A Melm.cor M9001 OAK	ACT	51,04		51,04
1283	1999/07/16	01	1283	107	01	07	CADEIRA EMPILHÁVEL DE PLÁSTICO PRETO	ACT	30,35		30,35
1283	2000/04/19	011	24628	106	03	99	CD ROM - " FONOGRAFE "	ACT	39,51		39,51
1283	2004/10/14	01	44479	106	02	99	CAVALETE DE PINTURA	ACT	89,94		89,94
1283	2005/05/17	01	46605	117	01	99	CONTADOR COM CONJUNTO DE LIGAÇÃO STANDARD P/CA 15MM (Nº 4255297-4255346 E 4255377-4255426)	ACT	19,98		19,98
1283	2006/03/07	01	51408	109	02	99	BEBEDOURO PARA BOVINO	ACT	27,88		27,88
1283	2008/08/27	01	57628	106	02	20	CADEIRA AA 05	ACT	17,82		17,82
1283	2012/11/09	01	72962	101	01	99	EQUIPAMENTO LÚDICO COM JOGOS	ACT	6.604,27		6.604,27
1283	2020/05/29	01	96082	117	05	01	CONTENTOR POLIETILENO de 800 Lts	ACT	159,90		159,90
1283	2020/09/28	01	97374				MESA escolar individual R.725 Est.Tubo Redondo Pint.Castanho 8016 Tampo 75Lx60Px68A Melm.cor M9001 OAK	ACT	51,04		51,04
1284	1999/07/16	01	1284	107	01	07	CADEIRA EMPILHÁVEL DE PLÁSTICO PRETO	ACT	30,35		30,35
1284	2000/04/19	011	24629	106	03	99	CD ROM - " DESCOBRIR A TERRA "	ACT	21,95		21,95
1284	2004/10/14	01	44480	106	02	99	SOFA DUPLO COM ALMOFADAS	ACT	102,00		102,00
Total Geral ou a Transportar .....									169.523.957,52	23.169.077,76	192.693.035,28

## FICHA PATRIMONIAL : 3 EQUIPAMENTO BÁSICO

Identificação dos bens							Tipo De Sit.	Valor Patrimonial	Alterações Patrimoniais	Valor Atual	
Numero Ordem	Data de Aquisição	Tipo	Nr.Inv.	Cl.	Tipo	Ben					Descrição
1284	2005/05/17	01	46606	117	01	99	CONTADOR COM CONJUNTO DE LIGAÇÃO STANDARD P/CA 15MM (Nº 4255297-4255346 E 4255377-4255426)	ACT	19,98	19,98	
1284	2006/03/07	01	51409	109	02	99	BEBEDOURO PARA BOVINO	ACT	27,88	27,88	
1284	2008/08/27	01	57629	106	02	20	CADEIRA AA 05	ACT	17,82	17,82	
1284	2010/10/13	01	69371	106	02	99	BENGALEIRO	ACT	89,97	89,97	
1284	2012/09/28	01	72963	106	03	18	TELEVISOR LED 46" SAMSUNG	ACT	1.111,51	1.111,51	
1284	2013/06/19	01	76057	107	03	03	CANDEIRO DE PÉ 003P	ACT	197,04	197,04	
1284	2020/09/28	01	97375				MESA escolar individual R.725 Est.Tubo Redondo Pint.Castanho 8016 Tampo 75Lx60Px68A Melm.cor M9001 OAK	ACT	51,04	51,04	
1285	1999/07/16	01	1285	107	01	07	CADEIRA EMPILHÁVEL DE PLÁSTICO PRETO	ACT	30,35	30,35	
1285	2000/04/19	011	24630	106	03	99	CD ROM - " EU APRENDO MATEMÁTICA 6 + EU APRENDO CIÊNCIAS DA NATUREZA 6 "	ACT	31,52	31,52	
1285	2004/10/14	01	44481	106	02	99	CONJUNTO DE 3 BANCOS	ACT	126,41	126,41	
1285	2005/05/17	01	46607	117	01	99	CONTADOR COM CONJUNTO DE LIGAÇÃO STANDARD P/CA 15MM (Nº 4255297-4255346 E 4255377-4255426)	ACT	19,98	19,98	
1285	2006/03/07	01	51410	109	02	99	BEBEDOURO PARA BOVINO	ACT	27,88	27,88	
1285	2008/08/27	01	57630	106	02	20	CADEIRA AA 05	ACT	17,82	17,82	
1285	2012/10/22	01	72964	117	05	99	200 CONTADORES DE ÁGUA DW15	ACT	4.995,85	4.995,85	
1285	2020/09/28	01	97376				MESA escolar individual R.725 Est.Tubo Redondo Pint.Castanho 8016 Tampo 75Lx60Px68A Melm.cor M9001 OAK	ACT	51,04	51,04	
1286	1999/07/16	01	1286	107	01	07	CADEIRA EMPILHÁVEL DE PLÁSTICO PRETO	ACT	30,35	30,35	
1286	2004/10/14	01	44482	106	02	99	MESA REDONDA	ACT	58,53	58,53	
1286	2005/05/17	01	46608	117	01	99	CONTADOR COM CONJUNTO DE LIGAÇÃO STANDARD P/CA 15MM (Nº 4255297-4255346 E 4255377-4255426)	ACT	19,98	19,98	
1286	2006/03/07	01	51411	109	02	99	BEBEDOURO PARA BOVINO	ACT	27,88	27,88	
1286	2008/08/27	01	57631	106	02	20	CADEIRA AA 05	ACT	17,82	17,82	
1286	2012/10/10	01	72965	103	01	05	CADEIRA DE EXECUTIVO RODADA COM BRAÇOS	ACT	326,56	326,56	
1286	2020/09/28	01	97377				MESA escolar individual R.725 Est.Tubo Redondo Pint.Castanho 8016 Tampo 75Lx60Px68A Melm.cor M9001 OAK	ACT	51,04	51,04	
1287	1998/11/23	011	24632	106	02	99	SUPORTE DE TV	ACT	24,94	24,94	
1287	1999/07/16	01	1287	107	01	07	CADEIRA EMPILHÁVEL DE PLÁSTICO PRETO	ACT	30,35	30,35	
1287	2005/05/17	01	46609	117	01	99	CONTADOR COM CONJUNTO DE LIGAÇÃO STANDARD P/CA 15MM (Nº 4255297-4255346 E 4255377-4255426)	ACT	19,98	19,98	
1287	2006/03/07	01	51412	109	02	99	BEBEDOURO PARA BOVINO	ACT	27,88	27,88	
1287	2008/08/27	01	57632	106	02	20	CADEIRA AA 05	ACT	17,82	17,82	
1287	2020/09/28	01	97378				MESA escolar individual R.725 Est.Tubo Redondo Pint.Castanho 8016 Tampo 75Lx60Px68A Melm.cor M9001 OAK	ACT	51,04	51,04	
1288	1999/07/16	01	1288	107	01	07	CADEIRA EMPILHÁVEL DE PLÁSTICO PRETO	ACT	30,35	30,35	
1288	2000/11/24	011	24633	106	02	21	GLOBO	ACT	23,94	23,94	
1288	2004/10/14	01	44484	106	02	99	MESINHA DE CABECEIRA	ACT	48,87	48,87	
1288	2005/05/17	01	46610	117	01	99	CONTADOR COM CONJUNTO DE LIGAÇÃO STANDARD P/CA 15MM (Nº 4255297-4255346 E 4255377-4255426)	ACT	19,98	19,98	
1288	2006/03/07	01	51413	109	02	99	BEBEDOURO PARA BOVINO	ACT	27,88	27,88	
1288	2008/08/27	01	57633	106	02	20	CADEIRA AA 05	ACT	17,82	17,82	
1288	2020/09/28	01	97379				MESA escolar individual R.725 Est.Tubo Redondo Pint.Castanho 8016 Tampo 75Lx60Px68A Melm.cor M9001 OAK	ACT	51,04	51,04	
1289	1999/07/16	01	1289	107	01	07	CADEIRA EMPILHÁVEL DE PLÁSTICO PRETO	ACT	30,35	30,35	
1289	2000/11/24	011	24634	106	02	21	GLOBO	ACT	23,94	23,94	
1289	2004/10/14	01	44485	106	02	99	MESINHA DE CABECEIRA	ACT	48,87	48,87	
Total Geral ou a Transportar .....									169.531.800,82	23.169.077,76	192.700.878,58

## FICHA PATRIMONIAL : 3 EQUIPAMENTO BÁSICO

Identificação dos bens							Tipo De Sit.	Valor Patrimonial	Alterações Patrimoniais	Valor Atual	
Numero Ordem	Data de Aquisição	Tipo	Nr.Inv.	Cl.	Tipo	Ben					Descrição
1289	2005/05/17	01	46611	117	01	99	CONTADOR COM CONJUNTO DE LIGAÇÃO STANDARD P/CA 15MM (Nº 4255297-4255346 E 4255377-4255426)	ACT	19,99		19,99
1289	2006/03/07	01	51414	109	02	99	BEBEDOURO PARA BOVINO	ACT	27,88		27,88
1289	2008/08/27	01	57634	106	02	20	CADEIRA AA 05	ACT	17,82		17,82
1289	2020/09/28	01	97380				MESA escolar individual R.725 Est.Tubo Redondo Pint.Castanho 8016 Tampo 75Lx60Px68A Melm.cor M9001 OAK	ACT	51,04		51,04
1290	1999/07/16	01	1290	107	01	07	CADEIRA EMPILHÁVEL DE PLÁSTICO PRETO	ACT	30,35		30,35
1290	2000/11/24	011	24635	106	02	21	MAPA DE PORTUGAL	ACT	14,91		14,91
1290	2005/05/17	01	46612	117	01	99	CONTADOR COM CONJUNTO DE LIGAÇÃO STANDARD P/CA 15MM (Nº 4255297-4255346 E 4255377-4255426)	ACT	19,99		19,99
1290	2006/03/07	01	51415	109	02	99	BEBEDOURO PARA BOVINO	ACT	27,88		27,88
1290	2008/08/27	01	57635	106	02	20	CADEIRA AA 05	ACT	17,82		17,82
1290	2012/10/24	01	72969	117	01	03	ELECTROBOMBA SUBMERSÍVEL F150M 230V	ACT	222,45		222,45
1290	2020/09/28	01	97381				MESA escolar individual R.725 Est.Tubo Redondo Pint.Castanho 8016 Tampo 75Lx60Px68A Melm.cor M9001 OAK	ACT	51,04		51,04
1291	1999/07/16	01	1291	107	01	07	CADEIRA EMPILHÁVEL DE PLÁSTICO PRETO	ACT	30,35		30,35
1291	2000/11/24	011	24636	106	02	21	MAPA DO MUNDO	ACT	14,91		14,91
1291	2003/10/28	01	42760	112	03	99	PLACA ADICIONAL "EXCEPTO A VIATURAS DE RECOLHA DE RESIDUOS (ESTRADA DO ARQUINH-ARCOZELO)	ACT	8,87		8,87
1291	2005/05/17	01	46613	117	01	99	CONTADOR COM CONJUNTO DE LIGAÇÃO STANDARD P/CA 15MM (Nº 4255297-4255346 E 4255377-4255426)	ACT	19,99		19,99
1291	2006/03/07	01	51416	109	02	99	BEBEDOURO PARA BOVINO	ACT	27,88		27,88
1291	2008/08/27	01	57636	106	02	20	CADEIRA AA 05	ACT	17,82		17,82
1291	2020/09/28	01	97382				MESA escolar individual R.725 Est.Tubo Redondo Pint.Castanho 8016 Tampo 75Lx60Px68A Melm.cor M9001 OAK	ACT	51,04		51,04
1292	1999/07/16	01	1292	107	01	07	CADEIRA EMPILHÁVEL DE PLÁSTICO PRETO	ACT	30,35		30,35
1292	2000/11/24	011	24637	106	02	21	MAPA DA EUROPA	ACT	14,91		14,91
1292	2003/10/28	01	42761	112	03	99	PLACA ADICIONAL "EXCEPTO A VIATURAS DE RECOLHA DE RESIDUOS (ESTRADA DO ARQUINH-ARCOZELO)	ACT	8,87		8,87
1292	2004/07/14	01	44488	112	03	99	MARCO MIRIAMETRICO"RUA CONCELHEIRO ANTONIO FERREIRA/AV.ANTONIO FEIJO"	ACT	347,88		347,88
1292	2005/05/17	01	46614	117	01	99	CONTADOR COM CONJUNTO DE LIGAÇÃO STANDARD P/CA 15MM (Nº 4255297-4255346 E 4255377-4255426)	ACT	19,99		19,99
1292	2006/03/07	01	51417	109	02	99	BEBEDOURO PARA BOVINO	ACT	27,88		27,88
1292	2007/03/30	01	53317	118	07	99	BATERIA 8 VLTS ( CARRO ELECTRICO )	ACT	994,77		994,77
1292	2008/08/27	01	57637	106	02	20	CADEIRA AA 05	ACT	17,82		17,82
1292	2010/10/13	01	69379	106	02	20	CADEIRA PARA ADULTO 44CM	ACT	21,00		21,00
1292	2012/10/02	01	72971	109	03	99	PROGRAMADOR CONTROLAD. EC.401	ACT	99,25		99,25
1292	2013/06/19	01	76065	107	01	20	MESA QUADRADA 80X80	ACT	185,75		185,75
1292	2020/02/03	01	96091	117	05	01	Software de Gestão de Gastos Energéticos	ACT	479,70		479,70
1292	2020/09/28	01	97383				MESA escolar individual R.725 Est.Tubo Redondo Pint.Castanho 8016 Tampo 75Lx60Px68A Melm.cor M9001 OAK	ACT	51,04		51,04
1293	1999/07/16	01	1293	107	01	07	CADEIRA EMPILHÁVEL DE PLÁSTICO PRETO	ACT	30,35		30,35
1293	2003/10/28	01	42762	112	03	99	PLACA ADICIONAL "EXCEPTO A VIATURAS DE RECOLHA DE RESIDUOS (PONTE DE ESTORAOS)	ACT	8,87		8,87
1293	2004/07/14	01	44489	112	03	99	MARCO MIRIAMETRICO"RUA CIDADE XINZO DO LIMIA/RUA CONDE DE BERTIANDOS"	ACT	357,00		357,00
1293	2005/05/17	01	46615	117	01	99	CONTADOR COM CONJUNTO DE LIGAÇÃO STANDARD P/CA 15MM (Nº 4255297-4255346 E 4255377-4255426)	ACT	19,99		19,99
Total Geral ou a Transportar .....									169.535.188,27	23.169.077,76	192.704.266,03

## FICHA PATRIMONIAL : 3 EQUIPAMENTO BÁSICO

Identificação dos bens							Tipo De Sit.	Valor Patrimonial	Alterações Patrimoniais	Valor Atual	
Numero Ordem	Data de Aquisição	Tipo	Nr.Inv.	Cl.	Tipo	Bem					Descrição
1293	2006/03/07	01	51418	109	02	99	BEBEDOURO PARA BOVINO	ACT	27,88	27,88	
1293	2008/08/27	01	57638	106	02	20	CADEIRA AA 05	ACT	17,82	17,82	
1293	2012/10/02	01	72972	109	03	99	PROGRAMADOR MODULO UNIK- 1 ESTAÇÃO	ACT	99,50	99,50	
1293	2020/09/28	01	97384				MESA escolar individual R.725 Est.Tubo Redondo Pint.Castanho 8016 Tampo 75Lx60Px68A Melm.cor M9001 OAK	ACT	51,04	51,04	
1294	1999/07/16	01	1294	107	01	07	CADEIRA EMPILHÁVEL DE PLÁSTICO PRETO	ACT	30,35	30,35	
1294	2003/10/28	01	42763	112	03	99	PLACA ADICIONAL "EXCEPTO A VIATURAS DE RECOLHA DE RESIDUOS (PONTE DE ESTORAOS)	ACT	8,87	8,87	
1294	2004/07/14	01	44490	112	03	99	MARCO MIRIAMETRICO"RUA CIDADE XINZO DO LIMIA/RUA VANDEUVRE"	ACT	357,00	357,00	
1294	2005/05/17	01	46616	117	01	99	CONTADOR COM CONJUNTO DE LIGAÇÃO STANDARD P/CA 15MM (Nº 4255297-4255346 E 4255377-4255426)	ACT	19,99	19,99	
1294	2006/03/07	01	51419	109	02	99	BEBEDOURO PARA BOVINO	ACT	27,88	27,88	
1294	2008/08/27	01	57639	106	02	20	CADEIRA AA 05	ACT	17,82	17,82	
1294	2020/09/28	01	97385				MESA escolar individual R.725 Est.Tubo Redondo Pint.Castanho 8016 Tampo 75Lx60Px68A Melm.cor M9001 OAK	ACT	51,04	51,04	
1295	1998/11/30	011	24640	107	06	99	TREM DE COZINHA	ACT	28,93	28,93	
1295	1999/07/16	01	1295	107	01	07	CADEIRA EMPILHÁVEL DE PLÁSTICO PRETO	ACT	30,35	30,35	
1295	2004/07/14	01	44491	112	03	99	MARCO MIRIAMETRICO"RUA CONDE BERTIANDOS/AV.ANTONIO FELJO"	ACT	357,00	357,00	
1295	2005/05/17	01	46617	117	01	99	CONTADOR COM CONJUNTO DE LIGAÇÃO STANDARD P/CA 15MM (Nº 4255297-4255346 E 4255377-4255426)	ACT	19,99	19,99	
1295	2006/03/07	01	51420	109	02	99	BEBEDOURO PARA BOVINO	ACT	27,88	27,88	
1295	2008/08/27	01	57640	106	02	20	CADEIRA AA 05	ACT	17,82	17,82	
1295	2009/09/10	01	62814	101	01	03	ACESS POINT WIRELES DLINK	ACT	65,86	65,86	
1295	2020/09/28	01	97386				MESA escolar individual R.725 Est.Tubo Redondo Pint.Castanho 8016 Tampo 75Lx60Px68A Melm.cor M9001 OAK	ACT	51,04	51,04	
1296	1998/11/30	011	24641	107	06	99	TACHO ALUMÍNIO FUNDIDO Nº40	ACT	54,12	54,12	
1296	1999/07/16	01	1296	107	01	07	CADEIRA EMPILHÁVEL DE PLÁSTICO PRETO	ACT	30,35	30,35	
1296	2005/05/17	01	46618	117	01	99	CONTADOR COM CONJUNTO DE LIGAÇÃO STANDARD P/CA 15MM (Nº 4255297-4255346 E 4255377-4255426)	ACT	19,99	19,99	
1296	2006/03/07	01	51421	109	02	99	BEBEDOURO PARA BOVINO	ACT	27,88	27,88	
1296	2008/08/27	01	57641	106	02	20	CADEIRA AA 05	ACT	17,82	17,82	
1296	2020/09/28	01	97387				MESA escolar individual R.725 Est.Tubo Redondo Pint.Castanho 8016 Tampo 75Lx60Px68A Melm.cor M9001 OAK	ACT	51,04	51,04	
1297	1998/11/30	011	24642	107	06	99	TABULEIRO DE FORNO EM INOX	ACT	27,43	27,43	
1297	1999/07/16	01	1297	107	01	07	CADEIRA EMPILHÁVEL DE PLÁSTICO PRETO	ACT	30,35	30,35	
1297	2005/05/17	01	46619	117	01	99	CONTADOR COM CONJUNTO DE LIGAÇÃO STANDARD P/CA 15MM (Nº 4255297-4255346 E 4255377-4255426)	ACT	19,99	19,99	
1297	2006/03/07	01	51422	109	02	99	BEBEDOURO PARA BOVINO	ACT	27,88	27,88	
1297	2007/03/13	01	53322	107	06	03	TACHO Nº12	ACT	59,38	59,38	
1297	2008/08/27	01	57642	106	02	20	CADEIRA AA 05	ACT	17,82	17,82	
1297	2020/09/28	01	97388				MESA escolar individual R.725 Est.Tubo Redondo Pint.Castanho 8016 Tampo 75Lx60Px68A Melm.cor M9001 OAK	ACT	51,04	51,04	
1298	1998/11/30	011	24643	107	06	99	TABULEIRO DE FORNO EM INOX	ACT	27,43	27,43	
1298	1999/07/16	01	1298	107	01	07	CADEIRA EMPILHÁVEL DE PLÁSTICO PRETO	ACT	30,35	30,35	
1298	2005/05/17	01	46620	117	01	99	CONTADOR COM CONJUNTO DE LIGAÇÃO STANDARD P/CA 15MM (Nº 4255297-4255346 E 4255377-4255426)	ACT	19,99	19,99	
1298	2006/03/07	01	51423	109	02	99	BEBEDOURO PARA BOVINO	ACT	27,88	27,88	
Total Geral ou a Transportar .....									169.537.037,07	23.169.077,76	192.706.114,83

## MAPA DE INVENTÁRIO

## FICHA PATRIMONIAL : 3 EQUIPAMENTO BÁSICO

Identificação dos bens							Tipo De Sit.	Valor Patrimonial	Alterações Patrimoniais	Valor Atual	
Numero Ordem	Data de Aquisição	Tipo	Nr.Inv.	Cl.	Tipo	Ben					Descrição
1298	2007/03/27	01	53323	106	03	15	RADIO COM LEITOR DE CD	ACT	38,59		38,59
1298	2008/08/27	01	57643	106	02	20	CADEIRA AA 05	ACT	17,82		17,82
1298	2020/09/28	01	97389				MESA escolar individual R.725 Est.Tubo Redondo Pint.Castanho 8016 Tampo 75Lx60Px68A Melm.cor M9001 OAK	ACT	51,04		51,04
1299	1998/11/30	011	24644	107	06	01	TRAVESSA EM INOX	ACT	4,89		4,89
1299	1999/07/16	01	1299	107	01	07	CADEIRA EMPILHÁVEL DE PLÁSTICO PRETO	ACT	30,35		30,35
1299	2005/05/17	01	46621	117	01	99	CONTADOR COM CONJUNTO DE LIGAÇÃO STANDARD P/CA 15MM (Nº 4255297-4255346 E 4255377-4255426)	ACT	19,99		19,99
1299	2006/03/07	01	51424	109	02	99	BEBEDOURO PARA BOVINO	ACT	27,88		27,88
1299	2007/03/27	01	53324	107	04	02	AQUECEDOR HALOGENEO	ACT	29,70		29,70
1299	2008/08/27	01	57644	106	02	20	CADEIRA AA 05	ACT	17,82		17,82
1299	2020/09/28	01	97390				MESA escolar individual R.725 Est.Tubo Redondo Pint.Castanho 8016 Tampo 75Lx60Px68A Melm.cor M9001 OAK	ACT	51,04		51,04
1300	1998/11/30	011	24645	107	06	01	TRAVESSA EM INOX	ACT	4,89		4,89
1300	1999/07/16	01	1300	107	01	07	CADEIRA EMPILHÁVEL DE PLÁSTICO PRETO	ACT	30,35		30,35
1300	2004/10/14	01	44496	112	03	99	MARCO "RUA DR.LUIS CUNHA WOGUEIRA/LARGO DOS QUARTEIS"	ACT	357,00		357,00
1300	2005/05/17	01	46622	117	01	99	CONTADOR COM CONJUNTO DE LIGAÇÃO STANDARD P/CA 15MM (Nº 4255297-4255346 E 4255377-4255426)	ACT	19,99		19,99
1300	2006/03/07	01	51425	109	02	99	BEBEDOURO PARA BOVINO	ACT	27,88		27,88
1300	2007/03/27	01	53325	107	04	02	AQUECEDOR HALOGENEO	ACT	29,68		29,68
1300	2008/08/27	01	57645	106	02	20	CADEIRA AA 05	ACT	17,82		17,82
1300	2012/10/02	01	72979	109	03	99	PROGRAMADOR MODULO UNIK- 4 ESTAÇÃO	ACT	152,58		152,58
1300	2020/09/28	01	97391				MESA escolar individual R.725 Est.Tubo Redondo Pint.Castanho 8016 Tampo 75Lx60Px68A Melm.cor M9001 OAK	ACT	51,04		51,04
1301	1998/11/30	011	24646	107	06	01	TRAVESSA EM INOX	ACT	4,89		4,89
1301	1999/07/16	01	1301	107	01	07	CADEIRA EMPILHÁVEL DE PLÁSTICO PRETO	ACT	30,35		30,35
1301	2003/07/30	01	42770	112	03	99	PLACA ADICIONAL : RESERVDAD R.T.A.M	ACT	8,89		8,89
1301	2004/10/14	01	44497	112	03	99	MARCO "RUA DE VANDEUVRE/RUA CHARLETTE-SUR-LOING"	ACT	357,00		357,00
1301	2005/05/17	01	46623	117	01	99	CONTADOR COM CONJUNTO DE LIGAÇÃO STANDARD P/CA 15MM (Nº 4255297-4255346 E 4255377-4255426)	ACT	19,99		19,99
1301	2006/03/07	01	51426	109	02	99	BEBEDOURO PARA BOVINO	ACT	27,88		27,88
1301	2007/03/27	01	53326	107	04	02	AQUECEDOR HALOGENEO	ACT	29,70		29,70
1301	2008/08/27	01	57646	106	02	20	CADEIRA AA 05	ACT	17,82		17,82
1301	2012/10/02	01	72980	109	03	99	PROGRAMADOR MODULO UNIK- 2 ESTAÇÃO	ACT	136,31		136,31
1301	2020/09/28	01	97392				MESA escolar individual R.725 Est.Tubo Redondo Pint.Castanho 8016 Tampo 75Lx60Px68A Melm.cor M9001 OAK	ACT	51,04		51,04
1302	1998/11/30	011	24647	107	06	01	TRAVESSA EM INOX	ACT	4,89		4,89
1302	1999/07/16	01	1302	107	01	07	CADEIRA EMPILHÁVEL DE PLÁSTICO PRETO	ACT	30,35		30,35
1302	2003/07/30	01	42771	112	03	99	PARQUE - H1 (EXCEPTO EM DIAS DE FEIRA)	ACT	24,22		24,22
1302	2004/10/14	01	44498	112	03	99	MARCO "RUA CONDE DE BERTIANDOS/RUA DO ARRABALDE"	ACT	357,00		357,00
1302	2005/05/17	01	46624	117	01	99	CONTADOR COM CONJUNTO DE LIGAÇÃO STANDARD P/CA 15MM (Nº 4255297-4255346 E 4255377-4255426)	ACT	19,99		19,99
1302	2006/03/07	01	51427	109	02	99	BEBEDOURO PARA BOVINO	ACT	27,88		27,88
1302	2007/03/27	01	53327	107	04	02	AQUECEDOR HALOGENEO	ACT	29,70		29,70
1302	2008/08/27	01	57647	106	02	20	CADEIRA AA 05	ACT	17,82		17,82
1302	2011/11/25	01	71339	102	01	99	PLN-DVDT BOSCH GAMA PLENA EASY	ACT	1.156,12		1.156,12
1302	2012/10/22	01	72981	101	01	99	MOTHERBOARD ASUS P5G41T-M LX2/GB/SI	ACT	48,74		48,74
1302	2020/09/28	01	97393				MESA escolar individual R.725 Est.Tubo Redondo Pint.Castanho 8016 Tampo 75Lx60Px68A Melm.cor M9001 OAK	ACT	51,04		51,04
Total Geral ou a Transportar .....									169.540.469,04	23.169.077,76	192.709.546,80

## MAPA DE INVENTÁRIO

Data : 2021/05/03

Ano : 2020

Pagina: 28

9

## FICHA PATRIMONIAL : 3 EQUIPAMENTO BÁSICO

Identificação dos bens							Tipo De Sit.	Valor Patrimonial	Alterações Patrimoniais	Valor Atual	
Numero Ordem	Data de Aquisição	Tipo	Nr.Inv.	Cl.	Tipo	Ben					Descrição
1303	1998/11/30	011	24648	107	06	01	TRAVESSA EM INOX	ACT	4,89	4,89	
1303	1999/07/16	01	1303	107	01	07	CADEIRA EMPILHÁVEL DE PLÁSTICO PRETO	ACT	30,35	30,35	
1303	2003/07/30	01	42772	112	03	99	PARQUE - H1 (EXCEPTO EM DIAS DE FEIRA)	ACT	24,22	24,22	
1303	2004/10/14	01	44499	112	03	99	MARCO "RUA DO CRUZEIRO/ESTRADA DA MADALENA"	ACT	347,88	347,88	
1303	2005/05/17	01	46625	117	01	99	CONTADOR COM CONJUNTO DE LIGAÇÃO STANDARD P/CA 15MM (Nº 4255297-4255346 E 4255377-4255426)	ACT	19,99	19,99	
1303	2006/03/07	01	51428	109	02	99	BEBEDOURO PARA BOVINO	ACT	27,88	27,88	
1303	2007/04/13	01	53328	107	06	05	FOGO JUNEX	ACT	2.789,10	2.789,10	
1303	2008/08/27	01	57648	106	02	20	CADEIRA AA 05	ACT	17,82	17,82	
1303	2010/10/13	01	69390	106	02	21	CAMA C/ COLCHÃO 120X60X28	ACT	101,95	101,95	
1303	2011/11/25	01	71340	102	01	99	CAIXA ACÚSTICA BOSCH	ACT	249,32	249,32	
1303	2012/10/30	01	72982	106	03	99	DVD PHILIPS DVP-3950	ACT	34,68	34,68	
1303	2020/09/28	01	97394				MESA escolar individual R.725 Est.Tubo Redondo Pint.Castanho 8016 Tampo 75Lx60Px68A Melm.cor M9001 OAK	ACT	51,04	51,04	
1304	1998/11/30	011	24649	107	06	01	35 TIJELAS EM INOX	ACT	73,32	73,32	
1304	1999/07/16	01	1304	107	01	07	CADEIRA EMPILHÁVEL DE PLÁSTICO PRETO	ACT	30,35	30,35	
1304	2003/07/30	01	42773	112	03	99	PARQUE - H1 (EXCEPTO EM DIAS DE FEIRA)	ACT	24,22	24,22	
1304	2004/10/14	01	44500	112	03	99	MARCO DE RUA "PRACETA PROF.FELICIANO GUIMARRES/ESTRADA MADALENA"	ACT	357,00	357,00	
1304	2005/05/17	01	46626	117	01	99	CONTADOR COM CONJUNTO DE LIGAÇÃO STANDARD P/CA 15MM (Nº 4255297-4255346 E 4255377-4255426)	ACT	19,99	19,99	
1304	2006/03/07	01	51429	109	02	99	BEBEDOURO PARA BOVINO	ACT	27,88	27,88	
1304	2007/03/06	01	53329	109	03	03	ROCADORA SETHIL	ACT	253,36	253,36	
1304	2008/08/27	01	57649	106	02	20	CADEIRA AA 05	ACT	17,82	17,82	
1304	2011/11/25	01	71341	102	01	99	CAIXA ACÚSTICA BOSCH	ACT	249,32	249,32	
1304	2012/10/30	01	72983	107	01	13	ESCADA ALUMÍNIO PROF.	ACT	91,14	91,14	
1304	2020/09/28	01	97395				MESA escolar individual R.725 Est.Tubo Redondo Pint.Castanho 8016 Tampo 75Lx60Px68A Melm.cor M9001 OAK	ACT	51,04	51,04	
1305	1999/07/16	01	1305	107	01	07	CADEIRA EMPILHÁVEL DE PLÁSTICO PRETO	ACT	30,35	30,35	
1305	2003/07/30	01	42774	112	03	99	PARQUE - H1 (EXCEPTO EM DIAS DE FEIRA)	ACT	24,22	24,22	
1305	2004/10/14	01	44501	112	03	99	MARCO DE "RUA CONEGO MANUEL B. CORREIA/RUA DO SOBRAL"	ACT	357,00	357,00	
1305	2005/05/17	01	46627	117	01	99	CONTADOR COM CONJUNTO DE LIGAÇÃO STANDARD P/CA 15MM (Nº 4255297-4255346 E 4255377-4255426)	ACT	19,99	19,99	
1305	2006/03/07	01	51430	109	02	99	BEBEDOURO PARA BOVINO	ACT	27,88	27,88	
1305	2007/03/06	01	53330	109	03	03	ROCADORA SETHIL	ACT	253,36	253,36	
1305	2008/08/27	01	57650	106	02	20	CADEIRA AA 05	ACT	17,82	17,82	
1305	2011/11/25	01	71342	102	01	99	CAIXA ACÚSTICA BOSCH	ACT	249,32	249,32	
1305	2012/10/24	01	72984	112	03	99	PILARETE	ACT	121,85	121,85	
1305	2014/11/03	01	80812	106	02	99	ESTANTE DUPLA KALLAX	ACT	49,32	49,32	
1305	2020/09/28	01	97396				MESA escolar individual R.725 Est.Tubo Redondo Pint.Castanho 8016 Tampo 75Lx60Px68A Melm.cor M9001 OAK	ACT	51,04	51,04	
1306	1999/07/16	01	1306	107	01	07	CADEIRA EMPILHÁVEL DE PLÁSTICO PRETO	ACT	30,35	30,35	
1306	2003/07/30	01	42775	112	03	99	PARQUE - H1 (EXCEPTO EM DIAS DE FEIRA)	ACT	24,22	24,22	
1306	2004/10/14	01	44502	112	03	99	MARCO DE "RUA CONEGO M. BARBOSA/RUA DR. FERREIRA CARMO"	ACT	357,00	357,00	
1306	2005/05/17	01	46628	117	01	99	CONTADOR COM CONJUNTO DE LIGAÇÃO STANDARD P/CA 15MM (Nº 4255297-4255346 E 4255377-4255426)	ACT	19,99	19,99	
1306	2006/03/07	01	51431	109	02	99	BEBEDOURO PARA BOVINO	ACT	27,88	27,88	
1306	2007/10/17	01	53331	106	03	99	MICROFONE PGX24	ACT	559,12	559,12	
1306	2008/08/27	01	57651	106	02	20	CADEIRA AA 05	ACT	17,82	17,82	
Total Geral ou a Transportar .....									169.547.602,13	23.169.077,76	192.716.679,89

## MAPA DE INVENTÁRIO

Data : 2021/05/03

Ano : 2020

Pagina: 29

0

## FICHA PATRIMONIAL : 3 EQUIPAMENTO BÁSICO

Identificação dos bens							Tipo De Sit.	Valor Patrimonial	Alterações Patrimoniais	Valor Atual	
Numero Ordem	Data de Aquisição	Tipo	Nr.Inv.	Cl.	Tipo	Bem					Descrição
1306	2010/10/13	01	69393	106	02	21	MESINHA DE CABECEIRA	ACT	77,96	77,96	
1306	2011/11/25	01	71343	102	01	99	CAIXA ACÚSTICA BOSCH	ACT	249,32	249,32	
1306	2020/09/28	01	97397				MESA escolar individual R.725 Est.Tubo Redondo Pint.Castanho 8016 Tampo 75Lx60Px68A Melm.cor M9001 OAK	ACT	51,04	51,04	
1307	1999/07/16	01	1307	107	01	07	CADEIRA EMPILHÁVEL DE PLÁSTICO PRETO	ACT	30,35	30,35	
1307	2000/11/30	011	24652	107	06	99	32 TABULEIROS	ACT	231,44	231,44	
1307	2003/07/30	01	42776	112	03	99	PARQUE - H1 (EXCEPTO EM DIAS DE FEIRA)	ACT	24,22	24,22	
1307	2004/10/14	01	44503	112	03	99	MARCO DE RUA "PRACETA FERNAO DE MAGALHAES"	ACT	357,00	357,00	
1307	2005/05/17	01	46629	117	01	99	CONTADOR COM CONJUNTO DE LIGAÇÃO STANDARD P/CA 15MM (Nº 4255297-4255346 E 4255377-4255426)	ACT	19,99	19,99	
1307	2006/03/07	01	51432	109	02	99	BEBEDOURO PARA BOVINO	ACT	27,88	27,88	
1307	2007/06/08	01	53332	106	03	99	VHS - SPLASH	ACT	63,03	63,03	
1307	2008/08/27	01	57652	106	02	20	CADEIRA AA 05	ACT	17,82	17,82	
1307	2011/11/25	01	71344	102	01	99	CAIXA ACÚSTICA BOSCH	ACT	249,32	249,32	
1307	2020/09/28	01	97398				MESA escolar individual R.725 Est.Tubo Redondo Pint.Castanho 8016 Tampo 75Lx60Px68A Melm.cor M9001 OAK	ACT	51,04	51,04	
1308	1999/07/16	01	1308	107	01	07	CADEIRA EMPILHÁVEL DE PLÁSTICO PRETO	ACT	30,35	30,35	
1308	2000/11/23	011	24653	107	06	99	PANELA 20L	ACT	42,40	42,40	
1308	2003/07/30	01	42777	112	03	99	PARQUE - H1 (EXCEPTO EM DIAS DE FEIRA)	ACT	24,22	24,22	
1308	2004/10/14	01	44504	112	03	99	MARCO DE RUA "PRACETA DR. VIEIRA DE ARAUJO"	ACT	345,60	345,60	
1308	2005/05/17	01	46630	117	01	99	CONTADOR COM CONJUNTO DE LIGAÇÃO STANDARD P/CA 15MM (Nº 4255297-4255346 E 4255377-4255426)	ACT	19,99	19,99	
1308	2006/03/07	01	51433	109	02	99	BEBEDOURO PARA BOVINO	ACT	27,88	27,88	
1308	2007/06/08	01	53333	106	03	99	VHS - SPLASH	ACT	63,03	63,03	
1308	2008/08/27	01	57653	106	02	20	CADEIRA AA 05	ACT	17,82	17,82	
1308	2011/11/25	01	71345	102	01	99	PROJETOR DE SOM LP1-VC20E	ACT	237,17	237,17	
1308	2020/09/28	01	97399				MESA escolar individual R.725 Est.Tubo Redondo Pint.Castanho 8016 Tampo 75Lx60Px68A Melm.cor M9001 OAK	ACT	51,04	51,04	
1309	1999/07/16	01	1309	107	01	07	CADEIRA EMPILHÁVEL DE PLÁSTICO PRETO	ACT	30,35	30,35	
1309	2000/11/23	011	24654	107	06	99	PANELA 20L	ACT	42,40	42,40	
1309	2003/07/30	01	42778	112	03	99	PARQUE - H1 (EXCEPTO EM DIAS DE FEIRA)	ACT	24,22	24,22	
1309	2004/06/22	01	44505	106	01	03	CARRINHO/ARMARIO P/ MAT.DESPORTIVO	ACT	492,48	492,48	
1309	2005/05/17	01	46631	117	01	99	CONTADOR COM CONJUNTO DE LIGAÇÃO STANDARD P/CA 15MM (Nº 4255297-4255346 E 4255377-4255426)	ACT	19,99	19,99	
1309	2006/03/07	01	51434	109	02	99	BEBEDOURO PARA BOVINO	ACT	27,88	27,88	
1309	2007/06/08	01	53334	106	03	99	VHS - SPLASH	ACT	63,03	63,03	
1309	2008/08/27	01	57654	106	02	20	CADEIRA AA 05	ACT	17,82	17,82	
1309	2010/10/13	01	69396	106	02	21	CÔMODA	ACT	113,96	113,96	
1309	2020/09/28	01	97400				MESA escolar individual R.725 Est.Tubo Redondo Pint.Castanho 8016 Tampo 75Lx60Px68A Melm.cor M9001 OAK	ACT	51,04	51,04	
1310	1999/07/16	01	1310	107	01	07	CADEIRA EMPILHÁVEL DE PLÁSTICO PRETO	ACT	30,35	30,35	
1310	2000/09/23	011	24655	107	06	04	VARINHA MÁGICA INDUSTRIAL	ACT	329,21	329,21	
1310	2003/07/30	01	42779	112	03	99	PARQUE - H1 (EXCEPTO EM DIAS DE FEIRA)	ACT	24,22	24,22	
1310	2004/06/22	01	44506	106	01	03	CARRINHO/ARMARIO P/ MAT.DESPORTIVO	ACT	492,48	492,48	
1310	2005/05/17	01	46632	117	01	99	CONTADOR COM CONJUNTO DE LIGAÇÃO STANDARD P/CA 15MM (Nº 4255297-4255346 E 4255377-4255426)	ACT	19,99	19,99	
1310	2006/03/07	01	51435	109	02	99	BEBEDOURO PARA BOVINO	ACT	27,88	27,88	
1310	2007/06/08	01	53335	106	03	99	VHS - SPLASH	ACT	63,03	63,03	
1310	2008/08/27	01	57655	106	02	20	CADEIRA AA 05	ACT	17,82	17,82	
Total Geral ou a Transportar .....									169.551.800,19	23.169.077,76	192.720.877,95



## FICHA PATRIMONIAL : 3 EQUIPAMENTO BÁSICO

Identificação dos bens							Tipo De Sit.	Valor Patrimonial	Alterações Patrimoniais	Valor Atual	
Numero Ordem	Data de Aquisição	Tipo	Nr.Inv.	Cl.	Tipo	Bem					Descrição
1310	2014/11/03	01	80817	106	02	99	ESTANTE DUPLA KALLAX	ACT	49,32	49,32	
1310	2020/09/28	01	97401				MESA escolar individual R.725 Est.Tubo Redondo Pint.Castanho 8016 Tampo 75Lx60Px68A Melm.cor M9001 OAK	ACT	51,04	51,04	
1311	1999/07/16	01	1311	107	01	07	CADEIRA EMPILHÁVEL DE PLÁSTICO PRETO	ACT	30,35	30,35	
1311	1999/12/21	011	24656	107	06	03	FOGÃO INDUSTRIAL COM FORNO E 4 QUEIMADORES	ACT	1.435,64	1.435,64	
1311	2003/07/30	01	42780	112	03	99	PARQUE - H1 (EXCEPTO EM DIAS DE FEIRA)	ACT	24,22	24,22	
1311	2004/06/29	01	44507	107	06	02	FRIGORIFICO "CANDY"	ACT	303,21	303,21	
1311	2005/05/17	01	46633	117	01	99	CONTADOR COM CONJUNTO DE LIGAÇÃO STANDARD P/CA 15MM (Nº 4255297-4255346 E 4255377-4255426)	ACT	19,99	19,99	
1311	2006/03/07	01	51436	109	02	99	BEBEDOURO PARA BOVINO	ACT	27,88	27,88	
1311	2007/06/08	01	53336	106	03	99	VHS - SPLASH	ACT	63,03	63,03	
1311	2008/08/27	01	57656	106	02	20	CADEIRA AA 05	ACT	17,82	17,82	
1312	1999/07/16	01	1312	107	01	07	CADEIRA EMPILHÁVEL DE PLÁSTICO PRETO	ACT	30,35	30,35	
1312	2000/03/23	011	24657	107	04	07	EXTRACTOR COM GOLA E INTERRUPTOR	ACT	167,10	167,10	
1312	2003/07/30	01	42781	112	03	99	PARQUE - H1 (EXCEPTO EM DIAS DE FEIRA)	ACT	24,22	24,22	
1312	2004/06/29	01	44508	107	06	02	FRIGORIFICO "CANDY"	ACT	303,21	303,21	
1312	2005/05/17	01	46634	117	01	99	CONTADOR COM CONJUNTO DE LIGAÇÃO STANDARD P/CA 15MM (Nº 4255297-4255346 E 4255377-4255426)	ACT	19,99	19,99	
1312	2006/03/07	01	51437	109	02	99	BEBEDOURO PARA BOVINO	ACT	27,88	27,88	
1312	2007/06/08	01	53337	106	03	99	VHS - SPLASH	ACT	63,03	63,03	
1312	2008/08/27	01	57657	106	02	20	CADEIRA AA 05	ACT	17,82	17,82	
1312	2010/10/13	01	69399	106	02	21	SOFÁ DUPLO	ACT	221,90	221,90	
1313	1999/07/16	01	1313	107	01	07	CADEIRA EMPILHÁVEL DE PLÁSTICO PRETO	ACT	30,35	30,35	
1313	2000/03/15	011	24658	107	06	99	ÇAÇAROLA Nº40	ACT	56,86	56,86	
1313	2003/07/30	01	42782	112	03	99	PARQUE - H1 (EXCEPTO EM DIAS DE FEIRA)	ACT	24,22	24,22	
1313	2004/06/29	01	44509	107	06	02	FRIGORIFICO "CANDY"	ACT	303,19	303,19	
1313	2005/05/17	01	46635	117	01	99	CONTADOR COM CONJUNTO DE LIGAÇÃO STANDARD P/CA 15MM (Nº 4255297-4255346 E 4255377-4255426)	ACT	19,99	19,99	
1313	2006/03/07	01	51438	109	02	99	BEBEDOURO PARA BOVINO	ACT	27,88	27,88	
1313	2007/06/08	01	53338	106	03	99	VHS - SPLASH	ACT	63,03	63,03	
1313	2008/08/27	01	57658	106	02	20	CADEIRA AA 05	ACT	17,82	17,82	
1313	2016/06/02	01	84473	106	03	99	TRIPÉ DE MICROPHONE STAND	ACT	41,63	41,63	
1314	1999/07/16	01	1314	107	01	07	CADEIRA EMPILHÁVEL DE PLÁSTICO PRETO	ACT	30,35	30,35	
1314	2000/03/15	011	24659	107	06	99	ÇAÇAROLA Nº45	ACT	65,84	65,84	
1314	2003/07/30	01	42783	112	03	99	ADICIONAIS: MODELO 11A	ACT	5,33	5,33	
1314	2005/05/17	01	46636	117	01	99	CONTADOR COM CONJUNTO DE LIGAÇÃO STANDARD P/CA 15MM (Nº 4255297-4255346 E 4255377-4255426)	ACT	19,99	19,99	
1314	2006/03/07	01	51439	109	02	99	BEBEDOURO PARA BOVINO	ACT	27,88	27,88	
1314	2007/03/30	01	53339	202	09	02	TRACTOR CORTA RELVA RELVAS HF 2417 HM E	ACT	3.958,36	3.958,36	
1314	2008/08/27	01	57659	106	02	20	CADEIRA AA 05	ACT	17,82	17,82	
1314	2014/11/03	01	80821	106	02	99	ESTANTE DUPLA KALLAX	ACT	49,32	49,32	
1315	1999/07/16	01	1315	107	01	07	CADEIRA EMPILHÁVEL DE PLÁSTICO PRETO	ACT	30,35	30,35	
1315	2000/03/15	011	24660	107	06	01	20 TIJELAS EM INOX	ACT	39,90	39,90	
1315	2003/07/30	01	42784	112	03	99	ADICIONAIS: MODELO 11A	ACT	5,33	5,33	
1315	2004/07/28	01	44511	106	01	99	CADEIRA DE BALOICO COMPLETA	ACT	147,80	147,80	
1315	2005/08/04	01	46637	117	01	99	CONTADOR DE ÁGUA JANZ ATL. MSV1515 (TERMOPL) COM CONJUNTO LIGAÇÃO STANDARD P/CA 15MM Nº 4304987 - 4305186	ACT	19,98	19,98	
1315	2006/03/07	01	51440	109	02	99	BEBEDOURO PARA BOVINO	ACT	27,88	27,88	
Total Geral ou a Transportar .....									169.559.729,29	23.169.077,76	192.728.807,05

## FICHA PATRIMONIAL : 3 EQUIPAMENTO BÁSICO

Identificação dos bens							Tipo De Sit.	Valor Patrimonial	Alterações Patrimoniais	Valor Atual	
Numero Ordem	Data de Aquisição	Tipo	Nr.Inv.	Cl.	Tipo	Ben					Descrição
1315	2007/03/27	01	53340	110	20	99	BALDE 800MM	ACT	718,44		718,44
1315	2008/08/27	01	57660	106	02	20	CADEIRA AA 05	ACT	17,82		17,82
1315	2010/10/13	01	69402	106	02	21	MESA REDONDA PARA BONECAS	ACT	83,97		83,97
1316	1999/07/16	01	1316	107	01	07	CADEIRA EMPILHÁVEL DE PLÁSTICO PRETO	ACT	30,35		30,35
1316	2000/03/15	011	24661	107	06	01	6 TIJELAS EM INOX GRANDES	ACT	47,89		47,89
1316	2003/07/30	01	42785	112	03	99	ADICIONAIS: MODELO 11A	ACT	5,33		5,33
1316	2004/07/28	01	44512	106	01	99	CADEIRA DE BALOICO COMPLETA	ACT	147,80		147,80
1316	2005/08/04	01	46638	117	01	99	CONTADOR DE ÁGUA JANZ ATL. MSV1515 (TERMOPL) COM CONJUNTO LIGAÇÃO STANDARD P/CA 15MM Nº 4304987 - 4305186	ACT	19,98		19,98
1316	2006/03/07	01	51441	109	02	99	BEBEDOURO PARA BOVINO	ACT	27,88		27,88
1316	2007/03/30	01	53341	109	03	03	TESOURA PODA DE PRECISAO	ACT	33,94		33,94
1316	2008/08/27	01	57661	106	02	20	CADEIRA AA 05	ACT	17,82		17,82
1316	2016/06/02	01	84476	106	03	99	ESTANTE DE PAUTA Orchestra music stand E0vertureÇ	ACT	71,10		71,10
1317	1999/07/16	01	1317	107	01	07	CADEIRA EMPILHÁVEL DE PLÁSTICO PRETO	ACT	30,35		30,35
1317	2000/03/15	011	24662	107	06	06	TESOURA DE TRINCHAR	ACT	6,24		6,24
1317	2003/07/30	01	42786	112	03	99	ADICIONAIS: MODELO 11A	ACT	5,33		5,33
1317	2004/06/29	01	44513	107	04	15	VENTOINHA DE PE "ARIETE"	ACT	27,23		27,23
1317	2005/08/04	01	46639	117	01	99	CONTADOR DE ÁGUA JANZ ATL. MSV1515 (TERMOPL) COM CONJUNTO LIGAÇÃO STANDARD P/CA 15MM Nº 4304987 - 4305186	ACT	19,98		19,98
1317	2006/03/07	01	51442	109	02	99	BEBEDOURO PARA BOVINO	ACT	27,88		27,88
1317	2007/03/30	01	53342	109	03	99	SOPRADOR STHIL	ACT	509,85		509,85
1317	2008/08/27	01	57662	106	02	20	CADEIRA AA 05	ACT	17,82		17,82
1318	1999/07/16	01	1318	107	01	07	CADEIRA EMPILHÁVEL DE PLÁSTICO PRETO	ACT	30,35		30,35
1318	2000/03/15	011	24663	107	06	04	MÁQUINA JOCA Nº1	ACT	41,90		41,90
1318	2003/07/30	01	42787	112	03	99	ADICIONAIS: MODELO 11A	ACT	5,33		5,33
1318	2004/06/29	01	44514	107	04	15	VENTOINHA DE PE "ARIETE"	ACT	27,19		27,19
1318	2005/08/04	01	46640	117	01	99	CONTADOR DE ÁGUA JANZ ATL. MSV1515 (TERMOPL) COM CONJUNTO LIGAÇÃO STANDARD P/CA 15MM Nº 4304987 - 4305186	ACT	19,98		19,98
1318	2006/03/07	01	51443	109	02	99	BEBEDOURO PARA BOVINO	ACT	27,88		27,88
1318	2007/03/30	01	53343	109	03	99	SOPRADOR STHIL	ACT	509,86		509,86
1318	2008/08/27	01	57663	106	02	20	CADEIRA AA 05	ACT	17,82		17,82
1318	2010/10/13	01	69405	106	02	21	CADEIRA CASA DAS BONECAS	ACT	39,62		39,62
1319	1999/07/16	01	1319	107	01	07	CADEIRA EMPILHÁVEL DE PLÁSTICO PRETO	ACT	30,35		30,35
1319	2000/03/15	011	24664	107	06	06	CONCHA INOX	ACT	5,49		5,49
1319	2003/07/30	01	42788	112	03	99	ADICIONAIS: MODELO 11A	ACT	5,33		5,33
1319	2004/06/29	01	44515	107	04	15	VENTOINHA DE PE "ARIETE"	ACT	27,19		27,19
1319	2005/08/04	01	46641	117	01	99	CONTADOR DE ÁGUA JANZ ATL. MSV1515 (TERMOPL) COM CONJUNTO LIGAÇÃO STANDARD P/CA 15MM Nº 4304987 - 4305186	ACT	19,98		19,98
1319	2006/03/07	01	51444	109	02	99	BEBEDOURO PARA BOVINO	ACT	27,88		27,88
1319	2007/03/30	01	53344	109	03	99	SOPRADOR MARCA STHIL	ACT	509,85		509,85
1319	2008/08/27	01	57664	106	02	20	CADEIRA AA 05	ACT	17,82		17,82
1319	2014/11/03	01	80826	106	02	99	ESTANTE DUPLA KALLAX	ACT	49,33		49,33
1320	1999/07/16	01	1320	107	01	07	CADEIRA EMPILHÁVEL DE PLÁSTICO PRETO	ACT	30,35		30,35
1320	2000/03/15	011	24665	107	06	06	SACA-ROLHAS	ACT	4,49		4,49
1320	2003/07/30	01	42789	112	03	99	ADICIONAIS: MODELO 11A	ACT	5,33		5,33
Total Geral ou a Transportar .....									169.563.049,61	23.169.077,76	192.732.127,37

## FICHA PATRIMONIAL : 3 EQUIPAMENTO BÁSICO

Identificação dos bens							Tipo De Sit.	Valor Patrimonial	Alterações Patrimoniais	Valor Atual	
Numero Ordem	Data de Aquisição	Tipo	Nr.Inv.	Cl.	Tipo	Ben					Descrição
1320	2004/06/29	01	44516	107	04	15	VENTOINHA DE PE "ARIETE"	ACT	27,19	27,19	
1320	2005/08/04	01	46642	117	01	99	CONTADOR DE ÁGUA JANZ ATL. MSV1515 (TERMOPL) COM CONJUNTO LIGAÇÃO STANDARD P/CA 15MM Nº 4304987 - 4305186	ACT	19,98	19,98	
1320	2006/03/07	01	51445	109	02	99	BEBEDOURO PARA BOVINO	ACT	27,88	27,88	
1320	2007/03/27	01	53345	104	06	99	PROJECTOR LG DX	ACT	1.028,57	1.028,57	
1320	2008/08/27	01	57665	106	02	20	CADEIRA AA 05	ACT	17,82	17,82	
1320	2014/11/03	01	80827	106	02	99	ESTANTE DUPLA KALLAX	ACT	49,34	49,34	
1321	1999/07/16	01	1321	107	01	07	CADEIRA EMPILHÁVEL DE PLÁSTICO PRETO	ACT	30,35	30,35	
1321	2000/03/14	011	24666	107	05	16	SALAMANDRA	ACT	1.337,40	1.337,40	
1321	2003/07/30	01	42790	112	03	99	ADICIONAIS: MODELO 11A	ACT	2,33	2,33	
1321	2004/06/29	01	44517	107	04	15	VENTOINHA DE PE "ARIETE"	ACT	27,19	27,19	
1321	2005/08/04	01	46643	117	01	99	CONTADOR DE ÁGUA JANZ ATL. MSV1515 (TERMOPL) COM CONJUNTO LIGAÇÃO STANDARD P/CA 15MM Nº 4304987 - 4305186	ACT	19,98	19,98	
1321	2006/03/07	01	51446	109	02	99	BEBEDOURO PARA BOVINO	ACT	27,88	27,88	
1321	2007/03/27	01	53346	104	06	27	ECRAN TRIPE	ACT	89,80	89,80	
1321	2008/08/27	01	57666	106	02	20	CADEIRA AA 05	ACT	17,82	17,82	
1321	2014/11/03	01	80828	106	02	99	ESTANTE DUPLA KALLAX	ACT	49,33	49,33	
1322	1998/10/13	011	24667	107	06	06	35 GARFOS	ACT	16,59	16,59	
1322	1999/07/16	01	1322	107	01	07	CADEIRA EMPILHÁVEL DE PLÁSTICO PRETO	ACT	30,35	30,35	
1322	2003/07/30	01	42791	112	03	99	ADICIONAIS: MODELO 11A	ACT	5,33	5,33	
1322	2004/06/29	01	44518	107	04	15	VENTOINHA DE PE "ARIETE"	ACT	27,19	27,19	
1322	2005/08/04	01	46644	117	01	99	CONTADOR DE ÁGUA JANZ ATL. MSV1515 (TERMOPL) COM CONJUNTO LIGAÇÃO STANDARD P/CA 15MM Nº 4304987 - 4305186	ACT	19,98	19,98	
1322	2006/03/07	01	51447	109	02	99	BEBEDOURO PARA BOVINO	ACT	27,88	27,88	
1322	2008/08/27	01	57667	106	02	20	CADEIRA AA 05	ACT	17,82	17,82	
1322	2014/11/03	01	80829	106	02	99	ESTANTE DUPLA KALLAX	ACT	49,34	49,34	
1323	1998/10/13	011	24668	107	06	06	35 COLHERES	ACT	16,59	16,59	
1323	1999/07/16	01	1323	107	01	07	CADEIRA EMPILHÁVEL DE PLÁSTICO PRETO	ACT	30,35	30,35	
1323	2003/07/30	01	42792	112	03	99	ADICIONAIS: MODELO 11A	ACT	5,33	5,33	
1323	2004/06/29	01	44519	107	04	15	VENTOINHA DE PE "ARIETE"	ACT	27,19	27,19	
1323	2005/08/04	01	46645	117	01	99	CONTADOR DE ÁGUA JANZ ATL. MSV1515 (TERMOPL) COM CONJUNTO LIGAÇÃO STANDARD P/CA 15MM Nº 4304987 - 4305186	ACT	19,98	19,98	
1323	2006/03/07	01	51448	109	02	99	BEBEDOURO PARA BOVINO	ACT	27,88	27,88	
1323	2007/03/27	01	53348	107	06	03	PANELA 40 LITROS	ACT	81,74	81,74	
1323	2008/08/27	01	57668	106	02	20	CADEIRA AA 05	ACT	17,82	17,82	
1324	1998/10/13	011	24669	107	06	06	35 FACAS	ACT	33,17	33,17	
1324	1999/07/16	01	1324	107	01	07	CADEIRA EMPILHÁVEL DE PLÁSTICO PRETO	ACT	30,35	30,35	
1324	2003/07/30	01	42793	112	03	99	ESTACIONAMENTO PROIBIDO - C11	ACT	24,22	24,22	
1324	2004/06/29	01	44520	107	04	15	VENTOINHA DE PE "ARIETE"	ACT	27,19	27,19	
1324	2005/08/04	01	46646	117	01	99	CONTADOR DE ÁGUA JANZ ATL. MSV1515 (TERMOPL) COM CONJUNTO LIGAÇÃO STANDARD P/CA 15MM Nº 4304987 - 4305186	ACT	19,98	19,98	
1324	2006/03/07	01	51449	109	02	99	BEBEDOURO PARA BOVINO	ACT	27,88	27,88	
1324	2007/04/11	01	53349	108	02	01	BIDAO DE 200LT	ACT	51,46	51,46	
1324	2008/08/27	01	57669	106	02	20	CADEIRA AA 05	ACT	17,82	17,82	
Total Geral ou a Transportar .....									169.566.475,90	23.169.077,76	192.735.553,66

## FICHA PATRIMONIAL : 3 EQUIPAMENTO BÁSICO

Identificação dos bens							Tipo De Sit.	Valor Patrimonial	Alterações Patrimoniais	Valor Atual	
Numero Ordem	Data de Aquisição	Tipo	Nr.Inv.	Cl.	Tipo	Ben					Descrição
1324	2013/06/19	01	76097	107	01	20	MESA QUADRADA 60X60	ACT	283,14	283,14	
1325	1998/10/13	011	24670	107	06	06	35 COLHERES DE SOBREMESA	ACT	15,71	15,71	
1325	1999/07/16	01	1325	107	01	07	CADEIRA EMPILHÁVEL DE PLÁSTICO PRETO	ACT	30,35	30,35	
1325	2003/07/30	01	42794	112	03	99	ESTACIONAMENTO PROIBIDO - C11	ACT	24,22	24,22	
1325	2004/08/13	01	44521	106	01	99	CABIDE RÃ	ACT	49,12	49,12	
1325	2005/08/04	01	46647	117	01	99	CONTADOR DE ÁGUA JANZ ATL. MSV1515 (TERMOPL) COM CONJUNTO LIGAÇÃO STANDARD P/CA 15MM Nº 4304987 - 4305186	ACT	19,98	19,98	
1325	2006/03/07	01	51450	109	02	99	BEBEDOURO PARA BOVINO	ACT	27,88	27,88	
1325	2008/08/27	01	57670	106	02	20	CADEIRA AA 05	ACT	17,82	17,82	
1326	1998/10/13	011	24671	107	06	06	2 FACAS DE COZINHA	ACT	12,47	12,47	
1326	1999/07/16	01	1326	107	01	07	CADEIRA EMPILHÁVEL DE PLÁSTICO PRETO	ACT	30,35	30,35	
1326	2003/07/30	01	42795	112	03	99	ESTACIONAMENTO PROIBIDO - C11	ACT	24,22	24,22	
1326	2004/08/13	01	44522	106	01	99	MESA REDONDA	ACT	82,82	82,82	
1326	2005/08/04	01	46648	117	01	99	CONTADOR DE ÁGUA JANZ ATL. MSV1515 (TERMOPL) COM CONJUNTO LIGAÇÃO STANDARD P/CA 15MM Nº 4304987 - 4305186	ACT	19,98	19,98	
1326	2006/03/07	01	51451	109	02	99	BEBEDOURO PARA BOVINO	ACT	27,88	27,88	
1326	2008/08/27	01	57671	106	02	20	CADEIRA AA 05	ACT	17,82	17,82	
1327	1998/10/13	011	24672	107	06	99	TREM DE COZINHA	ACT	13,97	13,97	
1327	1999/07/16	01	1327	107	01	07	CADEIRA EMPILHÁVEL DE PLÁSTICO PRETO	ACT	30,35	30,35	
1327	2003/07/30	01	42796	112	03	99	ESTACIONAMENTO PROIBIDO - C11	ACT	24,22	24,22	
1327	2004/08/13	01	44523	106	01	99	MESA REDONDA	ACT	82,82	82,82	
1327	2005/08/04	01	46649	117	01	99	CONTADOR DE ÁGUA JANZ ATL. MSV1515 (TERMOPL) COM CONJUNTO LIGAÇÃO STANDARD P/CA 15MM Nº 4304987 - 4305186	ACT	19,98	19,98	
1327	2006/03/07	01	51452	109	02	99	BEBEDOURO PARA BOVINO	ACT	27,88	27,88	
1327	2008/08/27	01	57672	106	02	20	CADEIRA AA 05	ACT	17,82	17,82	
1327	2014/10/13	01	80834	106	02	99	ESTANTE DUPLA KALLAX	ACT	49,32	49,32	
1328	1998/10/13	011	24673	107	06	99	PANELA	ACT	83,80	83,80	
1328	1999/07/16	01	1328	107	01	07	CADEIRA EMPILHÁVEL DE PLÁSTICO PRETO	ACT	30,35	30,35	
1328	2003/07/30	01	42797	112	03	99	ESTACIONAMENTO PROIBIDO - C11	ACT	24,22	24,22	
1328	2004/08/13	01	44524	106	01	99	MESA REDONDA	ACT	82,82	82,82	
1328	2005/08/04	01	46650	117	01	99	CONTADOR DE ÁGUA JANZ ATL. MSV1515 (TERMOPL) COM CONJUNTO LIGAÇÃO STANDARD P/CA 15MM Nº 4304987 - 4305186	ACT	19,98	19,98	
1328	2006/03/07	01	51453	109	02	99	BEBEDOURO PARA BOVINO	ACT	27,88	27,88	
1328	2008/08/27	01	57673	106	02	20	CADEIRA AA 05	ACT	17,82	17,82	
1329	1998/10/13	011	24674	107	06	99	TACHO	ACT	57,86	57,86	
1329	1999/07/16	01	1329	107	01	07	CADEIRA EMPILHÁVEL DE PLÁSTICO PRETO	ACT	30,35	30,35	
1329	2003/07/30	01	42798	112	03	99	ESTACIONAMENTO PROIBIDO - C11	ACT	24,22	24,22	
1329	2004/08/13	01	44525	106	01	99	MESA REDONDA	ACT	82,82	82,82	
1329	2005/08/04	01	46651	117	01	99	CONTADOR DE ÁGUA JANZ ATL. MSV1515 (TERMOPL) COM CONJUNTO LIGAÇÃO STANDARD P/CA 15MM Nº 4304987 - 4305186	ACT	19,98	19,98	
1329	2006/03/07	01	51454	109	02	99	BEBEDOURO PARA BOVINO	ACT	27,88	27,88	
1329	2008/08/27	01	57674	106	02	20	CADEIRA AA 05	ACT	17,82	17,82	
1330	1998/10/13	011	24675	107	06	06	2 COADORES DE ALUMÍNIO	ACT	12,97	12,97	
1330	1999/07/16	01	1330	107	01	07	CADEIRA EMPILHÁVEL DE PLÁSTICO PRETO	ACT	30,35	30,35	
Total Geral ou a Transportar .....									169.568.017,14	23.169.077,76	192.737.094,90

## FICHA PATRIMONIAL : 3 EQUIPAMENTO BÁSICO

Identificação dos bens							Tipo De Sit.	Valor Patrimonial	Alterações Patrimoniais	Valor Atual	
Numero Ordem	Data de Aquisição	Tipo	Nr.Inv.	Cl.	Tipo	Ben					Descrição
1330	2003/07/30	01	42799	112	03	99	ESTACIONAMENTO PROIBIDO - C11	ACT	24,22	24,22	
1330	2004/08/13	01	44526	106	01	99	MESA REDONDA	ACT	82,82	82,82	
1330	2005/08/04	01	46652	117	01	99	CONTADOR DE ÁGUA JANZ ATL. MSV1515 (TERMOPL) COM CONJUNTO LIGAÇÃO STANDARD P/CA 15MM Nº 4304987 - 4305186	ACT	19,98	19,98	
1330	2006/03/07	01	51455	109	02	99	BEBEDOURO PARA BOVINO	ACT	27,88	27,88	
1330	2008/08/27	01	57675	106	02	20	CADEIRA AA 05	ACT	17,82	17,82	
1330	2011/11/29	01	71367	106	03	03	COLUNA MONITOR AMPLIFICADA 600W	ACT	820,95	820,95	
1331	1998/10/13	011	24676	107	06	99	TÁBUA DE COZINHA	ACT	6,93	6,93	
1331	1999/07/16	01	1331	107	01	07	CADEIRA EMPILHÁVEL DE PLÁSTICO PRETO	ACT	30,35	30,35	
1331	2003/07/30	01	42800	112	03	99	ESTACIONAMENTO PROIBIDO - C11	ACT	24,22	24,22	
1331	2004/08/13	01	44527	106	01	99	CADEIRA SAPO	ACT	37,51	37,51	
1331	2005/08/04	01	46653	117	01	99	CONTADOR DE ÁGUA JANZ ATL. MSV1515 (TERMOPL) COM CONJUNTO LIGAÇÃO STANDARD P/CA 15MM Nº 4304987 - 4305186	ACT	19,98	19,98	
1331	2006/05/17	01	51456	111	01	99	TORNO DE BANCADA	ACT	107,95	107,95	
1331	2007/03/30	01	53356	106	03	18	TELEVISAO ELECTRIC	ACT	96,80	96,80	
1331	2008/08/27	01	57676	106	02	20	CADEIRA AA 05	ACT	17,82	17,82	
1331	2011/11/29	01	71368	106	03	03	COLUNA MONITOR AMPLIFICADA 600W	ACT	820,93	820,93	
1331	2013/06/19	01	76104	107	01	07	CADEIRA FIXA CASSIS C/ BRAÇOS M14B BRANCA forrado a cinza	ACT	182,07	182,07	
1331	2014/10/13	01	80838	106	02	99	ESTANTE DUPLA KALLAX	ACT	49,32	49,32	
1332	1998/10/13	011	24677	107	06	99	TÁBUA DE COZINHA	ACT	6,93	6,93	
1332	1999/07/16	01	1332	107	01	07	CADEIRA EMPILHÁVEL DE PLÁSTICO PRETO	ACT	30,35	30,35	
1332	2003/07/30	01	42801	112	03	99	ESTACIONAMENTO PROIBIDO - C11	ACT	24,22	24,22	
1332	2004/08/13	01	44528	106	01	99	CADEIRA SAPO	ACT	37,51	37,51	
1332	2005/08/04	01	46654	117	01	99	CONTADOR DE ÁGUA JANZ ATL. MSV1515 (TERMOPL) COM CONJUNTO LIGAÇÃO STANDARD P/CA 15MM Nº 4304987 - 4305186	ACT	19,98	19,98	
1332	2006/05/24	01	51457	110	04	98	MINI ESCAVADORA KOMATSU	ACT	24.781,67	24.781,67	
1332	2008/08/27	01	57677	106	02	20	CADEIRA AA 05	ACT	17,82	17,82	
1332	2011/11/29	01	71369	106	03	03	COLUNA MONITOR AMPLIFICADA 600W	ACT	820,93	820,93	
1333	1999/07/16	01	1333	107	01	07	CADEIRA EMPILHÁVEL DE PLÁSTICO PRETO	ACT	30,35	30,35	
1333	2000/03/16	011	24678	106	02	99	ARMÁRIO FECHADO METÁLICO CINZA	ACT	119,64	119,64	
1333	2003/07/30	01	42802	112	03	99	ESTACIONAMENTO PROIBIDO - C11	ACT	24,22	24,22	
1333	2004/08/13	01	44529	106	01	99	CADEIRA SAPO	ACT	37,51	37,51	
1333	2005/08/04	01	46655	117	01	99	CONTADOR DE ÁGUA JANZ ATL. MSV1515 (TERMOPL) COM CONJUNTO LIGAÇÃO STANDARD P/CA 15MM Nº 4304987 - 4305186	ACT	19,98	19,98	
1333	2008/08/27	01	57678	106	02	20	CADEIRA AA 05	ACT	17,82	17,82	
1333	2010/10/13	01	69420	106	02	21	CAVALETE DE PINTURA	ACT	113,96	113,96	
1333	2011/11/29	01	71370	106	03	03	COLUNA MONITOR AMPLIFICADA 600W	ACT	820,93	820,93	
1334	1999/07/16	01	1334	107	01	07	CADEIRA EMPILHÁVEL DE PLÁSTICO PRETO	ACT	30,35	30,35	
1334	2000/03/16	011	24679	106	02	99	ARMÁRIO FECHADO METÁLICO CINZA	ACT	119,64	119,64	
1334	2003/07/30	01	42803	112	03	99	ESTACIONAMENTO PROIBIDO - C11	ACT	24,22	24,22	
1334	2004/08/13	01	44530	106	01	99	CADEIRA SAPO	ACT	37,51	37,51	
1334	2005/08/04	01	46656	117	01	99	CONTADOR DE ÁGUA JANZ ATL. MSV1515 (TERMOPL) COM CONJUNTO LIGAÇÃO STANDARD P/CA 15MM Nº 4304987 - 4305186	ACT	19,98	19,98	
Total Geral ou a Transportar .....									169.597.560,21	23.169.077,76	192.766.637,97

## MAPA DE INVENTÁRIO

Data : 2021/05/03

Ano : 2020

Pagina: 29

6

## FICHA PATRIMONIAL : 3 EQUIPAMENTO BÁSICO

Identificação dos bens							Tipo De Sit.	Valor Patrimonial	Alterações Patrimoniais	Valor Atual	
Numero Ordem	Data de Aquisição	Tipo	Nr.Inv.	Cl.	Tipo	Bem					Descrição
1334	2008/08/27	01	57679	106	02	20	CADEIRA AA 05	ACT	17,82		17,82
1335	1999/07/16	01	1335	107	01	07	CADEIRA EMPILHÁVEL DE PLÁSTICO PRETO	ACT	30,35		30,35
1335	2000/03/16	011	24680	106	02	99	ARMÁRIO FECHADO METÁLICO CINZA	ACT	119,64		119,64
1335	2003/07/30	01	42804	112	03	99	SENTIDO UNICO - H3	ACT	24,22		24,22
1335	2004/08/13	01	44531	106	01	99	CADEIRA SAPO	ACT	37,51		37,51
1335	2005/08/04	01	46657	117	01	99	CONTADOR DE ÁGUA JANZ ATL. MSV1515 (TERMOPL) COM CONJUNTO LIGAÇÃO STANDARD P/CA 15MM Nº 4304987 - 4305186	ACT	19,98		19,98
1335	2008/08/27	01	57680	106	02	20	CADEIRA AA 05	ACT	17,82		17,82
1336	1999/07/16	01	1336	107	01	07	CADEIRA EMPILHÁVEL DE PLÁSTICO PRETO	ACT	30,35		30,35
1336	2000/03/16	011	24681	106	02	99	ARMÁRIO FECHADO METÁLICO CINZA	ACT	119,64		119,64
1336	2003/07/30	01	42805	112	03	99	SENTIDO UNICO - H3	ACT	24,22		24,22
1336	2004/08/13	01	44532	106	01	99	CADEIRA SAPO	ACT	37,51		37,51
1336	2005/08/04	01	46658	117	01	99	CONTADOR DE ÁGUA JANZ ATL. MSV1515 (TERMOPL) COM CONJUNTO LIGAÇÃO STANDARD P/CA 15MM Nº 4304987 - 4305186	ACT	19,98		19,98
1336	2006/03/22	01	51461	101	02	03	TOPKO TM	ACT	1.814,84		1.814,84
1336	2008/08/27	01	57681	106	02	20	CADEIRA AA 05	ACT	17,82		17,82
1336	2010/10/13	01	69423	106	02	21	FOGÃO EM MADEIRA	ACT	83,97		83,97
1336	2011/11/26	01	71373	106	03	99	PROCESSADOR DE EFEITOS	ACT	796,61		796,61
1336	2014/10/13	01	80843	106	02	99	ESTANTE DUPLA KALLAX	ACT	49,32		49,32
1337	1999/07/16	01	1337	107	01	07	CADEIRA EMPILHÁVEL DE PLÁSTICO PRETO	ACT	30,35		30,35
1337	2000/03/16	011	24682	106	02	20	CADEIRA DE SECRETÁRIA PRETA	ACT	64,35		64,35
1337	2003/07/30	01	42806	112	03	99	SENTIDO UNICO - H3	ACT	24,22		24,22
1337	2004/08/13	01	44533	106	01	99	CADEIRA SAPO	ACT	37,51		37,51
1337	2005/08/04	01	46659	117	01	99	CONTADOR DE ÁGUA JANZ ATL. MSV1515 (TERMOPL) COM CONJUNTO LIGAÇÃO STANDARD P/CA 15MM Nº 4304987 - 4305186	ACT	19,98		19,98
1337	2007/03/30	01	53362	107	06	99	MICROONDAS ELECTRIC	ACT	39,48		39,48
1337	2008/08/27	01	57682	106	02	20	CADEIRA AA 05	ACT	17,82		17,82
1337	2011/11/29	01	71374	106	03	99	MINI BOX 12 CANAIS	ACT	158,10		158,10
1338	1999/07/16	01	1338	107	01	07	CADEIRA EMPILHÁVEL DE PLÁSTICO PRETO	ACT	30,35		30,35
1338	2003/07/30	01	42807	112	03	99	ESTRADA SEM SAIDA - H4	ACT	24,22		24,22
1338	2004/08/13	01	44534	106	01	99	CADEIRA SAPO	ACT	37,51		37,51
1338	2005/08/04	01	46660	117	01	99	CONTADOR DE ÁGUA JANZ ATL. MSV1515 (TERMOPL) COM CONJUNTO LIGAÇÃO STANDARD P/CA 15MM Nº 4304987 - 4305186	ACT	19,98		19,98
1338	2007/03/30	01	53363	106	03	18	TV ELECTRIC	ACT	96,80		96,80
1338	2008/08/27	01	57683	106	02	20	CADEIRA AA 05	ACT	17,82		17,82
1339	1999/07/16	01	1339	107	01	07	CADEIRA EMPILHÁVEL DE PLÁSTICO PRETO	ACT	30,35		30,35
1339	2003/07/30	01	42808	112	03	99	ESTRADA SEM SAIDA - H4	ACT	24,22		24,22
1339	2004/08/13	01	44535	106	01	99	CADEIRA SAPO	ACT	37,51		37,51
1339	2005/08/04	01	46661	117	01	99	CONTADOR DE ÁGUA JANZ ATL. MSV1515 (TERMOPL) COM CONJUNTO LIGAÇÃO STANDARD P/CA 15MM Nº 4304987 - 4305186	ACT	19,98		19,98
1339	2006/03/15	01	51464	106	03	15	RADIO C/ LEITOR CD	ACT	29,87		29,87
1339	2007/03/30	01	53364	107	06	03	VARINHA MAGICA	ACT	31,41		31,41
1339	2008/08/27	01	57684	106	02	20	CADEIRA AA 05	ACT	17,82		17,82
1339	2010/10/13	01	69426	106	02	21	BANCA DE COZINHA	ACT	83,97		83,97
Total Geral ou a Transportar .....									169.601.715,43	23.169.077,76	192.770.793,19

## FICHA PATRIMONIAL : 3 EQUIPAMENTO BÁSICO

Identificação dos bens							Tipo De Sit.	Valor Patrimonial	Alterações Patrimoniais	Valor Atual	
Numero Ordem	Data de Aquisição	Tipo	Nr.Inv.	Cl.	Tipo	Ben					Descrição
1340	1992/03/06	011	24685	107	06	99	PANELA N°26	ACT	42,40	42,40	
1340	1999/07/16	01	1340	107	01	07	CADEIRA EMPILHÁVEL DE PLÁSTICO PRETO	ACT	30,35	30,35	
1340	2003/07/30	01	42809	112	03	99	PARQUE HIA	ACT	24,22	24,22	
1340	2004/08/13	01	44536	106	01	99	CADEIRA SAPO	ACT	37,51	37,51	
1340	2005/08/04	01	46662	117	01	99	CONTADOR DE ÁGUA JANZ ATL. MSV1515 (TERMOPL) COM CONJUNTO LIGAÇÃO STANDARD P/CA 15MM N° 4304987 - 4305186	ACT	19,98	19,98	
1340	2007/03/30	01	53365	107	01	04	MAQUINA CAFE	ACT	80,54	80,54	
1340	2008/08/27	01	57685	106	02	20	CADEIRA AA 05	ACT	17,82	17,82	
1341	1992/03/06	011	24686	107	06	99	TACHO N°40	ACT	30,93	30,93	
1341	1999/07/16	01	1341	107	01	07	CADEIRA EMPILHÁVEL DE PLÁSTICO PRETO	ACT	30,35	30,35	
1341	2003/07/30	01	42810	112	03	99	PARQUE HIA	ACT	24,22	24,22	
1341	2004/08/13	01	44537	106	01	99	CADEIRA SAPO	ACT	37,51	37,51	
1341	2005/08/04	01	46663	117	01	99	CONTADOR DE ÁGUA JANZ ATL. MSV1515 (TERMOPL) COM CONJUNTO LIGAÇÃO STANDARD P/CA 15MM N° 4304987 - 4305186	ACT	19,98	19,98	
1341	2006/10/27	01	51466	106	02	20	CADEIRA DE ALUNO	ACT	15,75	15,75	
1341	2007/03/30	01	53366	107	06	03	GRELHADOR	ACT	40,57	40,57	
1341	2008/08/27	01	57686	106	02	20	CADEIRA AA 05	ACT	17,82	17,82	
1342	1999/07/16	01	1342	107	01	07	CADEIRA EMPILHÁVEL DE PLÁSTICO PRETO	ACT	30,35	30,35	
1342	2001/12/11	01	36805	106	02	05	1 MAPA DA EUROPA	ACT	15,46	15,46	
1342	2003/07/30	01	42811	112	03	99	CONE - ET6	ACT	8,89	8,89	
1342	2004/08/13	01	44538	106	01	99	CADEIRA SAPO	ACT	37,51	37,51	
1342	2005/08/04	01	46664	117	01	99	CONTADOR DE ÁGUA JANZ ATL. MSV1515 (TERMOPL) COM CONJUNTO LIGAÇÃO STANDARD P/CA 15MM N° 4304987 - 4305186	ACT	19,98	19,98	
1342	2007/03/30	01	53367	107	01	99	CAMA VIAGEM	ACT	31,10	31,10	
1342	2008/08/27	01	57687	106	02	20	CADEIRA AA 05	ACT	17,82	17,82	
1342	2010/10/13	01	69429	106	02	21	LOUCEIRO	ACT	107,96	107,96	
1343	1999/07/16	01	1343	107	01	07	CADEIRA EMPILHÁVEL DE PLÁSTICO PRETO	ACT	30,35	30,35	
1343	2001/12/11	01	36806	106	02	10	ABACO	ACT	17,96	17,96	
1343	2003/07/30	01	42812	112	03	99	CONE - ET6	ACT	8,89	8,89	
1343	2004/08/13	01	44539	106	01	99	CADEIRA SAPO	ACT	37,51	37,51	
1343	2005/08/04	01	46665	117	01	99	CONTADOR DE ÁGUA JANZ ATL. MSV1515 (TERMOPL) COM CONJUNTO LIGAÇÃO STANDARD P/CA 15MM N° 4304987 - 4305186	ACT	19,98	19,98	
1343	2008/08/27	01	57688	106	02	20	CADEIRA AA 05	ACT	17,82	17,82	
1343	2016/05/23	01	84503	101	01	99	TABLET SURFACE PRO 3 Srfc3 64GB-4GB RAM - WI FI com capa tec.preta + caneta surf c	ACT	553,79	553,79	
1344	1999/07/16	01	1344	107	01	07	CADEIRA EMPILHÁVEL DE PLÁSTICO PRETO	ACT	30,35	30,35	
1344	2001/12/11	01	36807	106	02	10	ABACO	ACT	17,96	17,96	
1344	2003/07/30	01	42813	112	03	99	CONE - ET6	ACT	8,89	8,89	
1344	2004/08/13	01	44540	106	01	99	CADEIRA SAPO	ACT	37,51	37,51	
1344	2005/08/04	01	46666	117	01	99	CONTADOR DE ÁGUA JANZ ATL. MSV1515 (TERMOPL) COM CONJUNTO LIGAÇÃO STANDARD P/CA 15MM N° 4304987 - 4305186	ACT	19,98	19,98	
1344	2008/08/27	01	57689	106	02	20	CADEIRA AA 05	ACT	17,82	17,82	
1344	2011/11/29	01	71381	107	01	99	CAIXA FLIGHT CASE PARA ARMAZENAMENTO DE ROBOTS	ACT	529,04	529,04	
1344	2016/05/02	01	84504	101	01	99	GATEWAY KNX DALI REG K	ACT	440,95	440,95	
Total Geral ou a Transportar .....									169.604.243,25	23.169.077,76	192.773.321,01

## MAPA DE INVENTÁRIO

Data : 2021/05/03

Ano : 2020

Pagina: 29

8

## FICHA PATRIMONIAL : 3 EQUIPAMENTO BÁSICO

Identificação dos bens							Tipo De Sit.	Valor Patrimonial	Alterações Patrimoniais	Valor Atual	
Numero Ordem	Data de Aquisição	Tipo	Nr.Inv.	Cl.	Tipo	Ben					Descrição
1345	1999/07/16	01	1345	107	01	07	CADEIRA EMPILHÁVEL DE PLÁSTICO PRETO	ACT	30,35		30,35
1345	2001/12/11	01	36808	106	02	10	ABACO	ACT	17,96		17,96
1345	2003/07/30	01	42814	112	03	99	CONE - ET6	ACT	8,89		8,89
1345	2004/08/13	01	44541	106	01	99	CADEIRA SAPO	ACT	37,51		37,51
1345	2005/08/04	01	46667	117	01	99	CONTADOR DE ÁGUA JANZ ATL. MSV1515 (TERMOPL) COM CONJUNTO LIGAÇÃO STANDARD P/CA 15MM Nº 4304987 - 4305186	ACT	19,98		19,98
1345	2008/08/27	01	57690	106	02	20	CADEIRA AA 05	ACT	17,82		17,82
1345	2010/10/13	01	69432	106	02	21	FRIGORÍFICO	ACT	83,97		83,97
1346	1999/02/16	011	24691	107	06	04	VARINHA MÁGICA INDUSTRIAL	ACT	373,50		373,50
1346	1999/07/16	01	1346	107	01	07	CADEIRA EMPILHÁVEL DE PLÁSTICO PRETO	ACT	30,35		30,35
1346	2001/12/11	01	36809	106	02	10	ABACO	ACT	17,96		17,96
1346	2003/07/30	01	42815	112	03	99	CONE - ET6	ACT	8,89		8,89
1346	2004/08/13	01	44542	106	01	99	CADEIRA SAPO	ACT	37,51		37,51
1346	2005/08/04	01	46668	117	01	99	CONTADOR DE ÁGUA JANZ ATL. MSV1515 (TERMOPL) COM CONJUNTO LIGAÇÃO STANDARD P/CA 15MM Nº 4304987 - 4305186	ACT	19,98		19,98
1346	2007/03/27	01	53371	106	03	99	DVD GRUNDIG(LOJA PONTO JA)	ACT	69,17		69,17
1346	2008/08/27	01	57691	106	02	20	CADEIRA AA 05	ACT	17,82		17,82
1346	2011/11/29	01	71383	107	01	99	CAIXA FLIGHT CASE MOVING HEAD	ACT	529,04		529,04
1347	1992/03/06	011	24692	107	06	04	VARINHA MÁGICA	ACT	20,45		20,45
1347	1999/07/16	01	1347	107	01	07	CADEIRA EMPILHÁVEL DE PLÁSTICO PRETO	ACT	30,35		30,35
1347	2001/12/11	01	36810	106	02	10	ABACO	ACT	17,96		17,96
1347	2003/07/30	01	42816	112	03	99	CONE - ET6	ACT	8,89		8,89
1347	2004/08/13	01	44543	106	01	99	CADEIRA SAPO	ACT	37,51		37,51
1347	2005/08/04	01	46669	117	01	99	CONTADOR DE ÁGUA JANZ ATL. MSV1515 (TERMOPL) COM CONJUNTO LIGAÇÃO STANDARD P/CA 15MM Nº 4304987 - 4305186	ACT	19,98		19,98
1347	2008/08/27	01	57692	106	02	20	CADEIRA AA 05	ACT	17,82		17,82
1348	1999/07/16	01	1348	107	01	07	CADEIRA EMPILHÁVEL DE PLÁSTICO PRETO	ACT	30,35		30,35
1348	2001/12/11	01	36811	106	02	10	ABACO	ACT	17,96		17,96
1348	2003/07/30	01	42817	112	03	99	CONE - ET6	ACT	8,89		8,89
1348	2004/08/13	01	44544	106	01	99	CADEIRA SAPO	ACT	37,51		37,51
1348	2005/08/04	01	46670	117	01	99	CONTADOR DE ÁGUA JANZ ATL. MSV1515 (TERMOPL) COM CONJUNTO LIGAÇÃO STANDARD P/CA 15MM Nº 4304987 - 4305186	ACT	19,98		19,98
1348	2008/08/27	01	57693	106	02	20	CADEIRA AA 05	ACT	17,82		17,82
1348	2010/10/13	01	69435	106	02	21	EXPOSITOR DUPL0 1200X900X450	ACT	149,93		149,93
1348	2011/11/29	01	71385	107	01	99	RODECASE DE 19"	ACT	705,40		705,40
1348	2016/06/17	01	84508	112	01	03	EXTINTOR CO2 2KG com suporte mural	ACT	27,71		27,71
1349	1999/07/16	01	1349	107	01	07	CADEIRA EMPILHÁVEL DE PLÁSTICO PRETO	ACT	30,35		30,35
1349	2001/12/11	01	36812	106	02	10	ABACO	ACT	17,96		17,96
1349	2003/07/30	01	42818	112	03	99	CONE - ET6	ACT	8,89		8,89
1349	2004/08/13	01	44545	106	01	99	CADEIRA SAPO	ACT	37,51		37,51
1349	2005/08/04	01	46671	117	01	99	CONTADOR DE ÁGUA JANZ ATL. MSV1515 (TERMOPL) COM CONJUNTO LIGAÇÃO STANDARD P/CA 15MM Nº 4304987 - 4305186	ACT	19,98		19,98
1349	2008/08/27	01	57694	106	02	20	CADEIRA AA 05	ACT	17,82		17,82
1350	1999/07/16	01	1350	107	01	07	CADEIRA EMPILHÁVEL DE PLÁSTICO PRETO	ACT	30,35		30,35
Total Geral ou a Transportar .....									169.606.895,32	23.169.077,76	192.775.973,08



## FICHA PATRIMONIAL : 3 EQUIPAMENTO BÁSICO

Identificação dos bens							Tipo De Sit.	Valor Patrimonial	Alterações Patrimoniais	Valor Atual	
Numero Ordem	Data de Aquisição	Tipo	Nr.Inv.	Cl.	Tipo	Ben					Descrição
1350	2001/12/11	01	36813	106	02	10	ABACO	ACT	17,96	17,96	
1350	2003/07/30	01	42819	112	03	99	CONE - ET6	ACT	8,89	8,89	
1350	2004/08/13	01	44546	106	01	99	CADEIRA SAPO	ACT	37,51	37,51	
1350	2005/08/04	01	46672	117	01	99	CONTADOR DE ÁGUA JANZ ATL. MSV1515 (TERMOPL) COM CONJUNTO LIGAÇÃO STANDARD P/CA 15MM Nº 4304987 - 4305186	ACT	19,98	19,98	
1350	2008/08/27	01	57695	106	02	20	CADEIRA AA 05	ACT	17,82	17,82	
1350	2012/10/31	01	73029	101	01	07	*3540*	ACT	217,94	217,94	
1351	1992/03/06	011	24696	107	06	06	CONCHA DE SOPA	ACT	2,98	2,98	
1351	1999/07/16	01	1351	107	01	07	CADEIRA EMPILHÁVEL DE PLÁSTICO PRETO	ACT	30,35	30,35	
1351	2001/12/11	01	36814	106	02	10	ABACO	ACT	17,96	17,96	
1351	2003/07/30	01	42820	112	03	99	CONE - ET6	ACT	8,89	8,89	
1351	2004/08/13	01	44547	106	01	99	CADEIRA SAPO	ACT	37,51	37,51	
1351	2005/08/04	01	46673	117	01	99	CONTADOR DE ÁGUA JANZ ATL. MSV1515 (TERMOPL) COM CONJUNTO LIGAÇÃO STANDARD P/CA 15MM Nº 4304987 - 4305186	ACT	19,98	19,98	
1351	2007/02/26	01	53376	101	02	02	WINDOWS XP PRO PORT	ACT	143,69	143,69	
1351	2008/08/27	01	57696	106	02	20	CADEIRA AA 04	ACT	17,82	17,82	
1351	2010/10/13	01	69438	106	02	21	TEATRO DE FANTOCHES	ACT	149,93	149,93	
1351	2011/11/29	01	71388	106	03	99	MICROFONE MÃO C/FIO SHURE SM58	ACT	152,04	152,04	
1351	2012/12/27	013	73030	301	04	99	OBSERVATÓRIOS, PASSADIÇOS, VEDAÇÕES E SINALÉTICA	ACT	53.136,18	53.136,18	
1352	1992/03/06	011	24697	107	06	06	ESCUMADEIRA	ACT	2,98	2,98	
1352	1999/07/16	01	1352	107	01	07	CADEIRA EMPILHÁVEL DE PLÁSTICO PRETO	ACT	30,35	30,35	
1352	2001/12/11	01	36815	106	02	21	BALANÇA	ACT	64,84	64,84	
1352	2003/07/30	01	42821	112	03	99	CONE - ET6	ACT	8,89	8,89	
1352	2004/08/13	01	44548	106	01	99	CADEIRA SAPO	ACT	37,51	37,51	
1352	2005/08/04	01	46674	117	01	99	CONTADOR DE ÁGUA JANZ ATL. MSV1515 (TERMOPL) COM CONJUNTO LIGAÇÃO STANDARD P/CA 15MM Nº 4304987 - 4305186	ACT	19,98	19,98	
1352	2007/02/26	01	53377	101	02	03	ACCESS POINT D LINK(LOJA PONTO JA)	ACT	52,45	52,45	
1352	2008/08/27	01	57697	106	02	20	CADEIRA AA 04	ACT	17,82	17,82	
1353	1999/07/16	01	1353	107	01	07	CADEIRA EMPILHÁVEL DE PLÁSTICO PRETO	ACT	30,35	30,35	
1353	2001/12/11	01	36816	106	02	21	BALANÇA	ACT	64,84	64,84	
1353	2003/07/30	01	42822	112	03	99	CONE - ET6	ACT	8,89	8,89	
1353	2005/08/04	01	46675	117	01	99	CONTADOR DE ÁGUA JANZ ATL. MSV1515 (TERMOPL) COM CONJUNTO LIGAÇÃO STANDARD P/CA 15MM Nº 4304987 - 4305186	ACT	19,98	19,98	
1353	2007/02/26	01	53378	101	02	03	ACCESS POINT D LINK(LOJA PONTO JA)	ACT	97,96	97,96	
1353	2008/08/27	01	57698	106	02	20	CADEIRA AA 04	ACT	17,82	17,82	
1354	1999/07/16	01	1354	107	01	07	CADEIRA EMPILHÁVEL DE PLÁSTICO PRETO	ACT	30,35	30,35	
1354	2001/12/11	01	36817	106	02	21	CAIXA DE PESOS	ACT	59,86	59,86	
1354	2003/07/30	01	42823	112	03	99	CONE - ET6	ACT	8,89	8,89	
1354	2005/08/04	01	46676	117	01	99	CONTADOR DE ÁGUA JANZ ATL. MSV1515 (TERMOPL) COM CONJUNTO LIGAÇÃO STANDARD P/CA 15MM Nº 4304987 - 4305186	ACT	19,98	19,98	
1354	2006/10/27	01	51479	106	02	20	CADEIRA DE ALUNO	ACT	15,57	15,57	
1354	2007/02/26	01	53379	101	01	99	UPS(LOJA PONTO JA)	ACT	52,44	52,44	
1354	2008/08/27	01	57699	106	02	20	CADEIRA AA 04	ACT	17,82	17,82	
1355	2001/12/11	01	36818	106	02	21	CAIXA DE PESOS	ACT	59,86	59,86	
Total Geral ou a Transportar .....									169.661.672,18	23.169.077,76	192.830.749,94

## MAPA DE INVENTÁRIO

Data : 2021/05/03

Ano : 2020

Pagina: 30

0

## FICHA PATRIMONIAL : 3 EQUIPAMENTO BÁSICO

Identificação dos bens							Tipo De Sit.	Valor Patrimonial	Alterações Patrimoniais	Valor Atual	
Numero Ordem	Data de Aquisição	Tipo	Nr.Inv.	Cl.	Tipo	Bem					Descrição
1355	2003/07/30	01	42824	112	03	99	CONE - ET6	ACT	8,89		8,89
1355	2005/08/04	01	46677	117	01	99	CONTADOR DE ÁGUA JANZ ATL. MSV1515 (TERMOPL) COM CONJUNTO LIGAÇÃO STANDARD P/CA 15MM Nº 4304987 - 4305186	ACT	19,98		19,98
1355	2007/02/26	01	53380	101	01	99	UPS(LOJA PONTO JA)	ACT	52,45		52,45
1355	2008/08/27	01	57700	106	02	20	CADEIRA AA 04	ACT	17,82		17,82
1355	2010/10/13	01	69442	106	02	21	ARCA 800X400X500	ACT	89,97		89,97
1356	2001/12/11	01	36819	106	02	21	MEDIDAS DE CAPACIDADE	ACT	25,44		25,44
1356	2003/07/30	01	42825	112	03	99	CONE - ET6	ACT	8,89		8,89
1356	2004/08/13	01	44552	106	01	99	SOFA GRANDE	ACT	187,03		187,03
1356	2005/08/04	01	46678	117	01	99	CONTADOR DE ÁGUA JANZ ATL. MSV1515 (TERMOPL) COM CONJUNTO LIGAÇÃO STANDARD P/CA 15MM Nº 4304987 - 4305186	ACT	19,98		19,98
1356	2007/02/26	01	53381	101	01	99	UPS(LOJA PONTO JA)	ACT	52,45		52,45
1356	2008/08/27	01	57701	106	02	20	CADEIRA AA 04	ACT	17,82		17,82
1356	2010/10/13	01	69443	106	02	21	ARCA 800X400X500	ACT	89,96		89,96
1357	2001/12/11	01	36820	106	02	21	MEDIDAS DE CAPACIDADE	ACT	25,44		25,44
1357	2003/07/30	01	42826	112	03	99	CONE - ET6	ACT	8,89		8,89
1357	2004/08/13	01	44553	106	01	99	SOFA GRANDE	ACT	187,03		187,03
1357	2005/08/04	01	46679	117	01	99	CONTADOR DE ÁGUA JANZ ATL. MSV1515 (TERMOPL) COM CONJUNTO LIGAÇÃO STANDARD P/CA 15MM Nº 4304987 - 4305186	ACT	19,98		19,98
1357	2007/02/26	01	53382	101	01	99	UPS(LOJA PONTO JA)	ACT	52,45		52,45
1357	2008/08/27	01	57702	106	02	20	CADEIRA AA 04	ACT	17,82		17,82
1357	2010/10/13	01	69444	106	02	21	ARCA 800X400X500	ACT	89,96		89,96
1357	2011/11/29	01	71394	106	03	99	MICROFONE C/FIO SHURE SM57	ACT	121,62		121,62
1358	2000/02/11	01	36821	106	02	99	ARMÁRIO METÁLICO	ACT	119,64		119,64
1358	2003/07/30	01	42827	112	03	99	CONE - ET6	ACT	8,89		8,89
1358	2004/08/12	01	44554	107	06	99	BARBECUE DELUXE C/ RODAS	ACT	41,98		41,98
1358	2005/08/04	01	46680	117	01	99	CONTADOR DE ÁGUA JANZ ATL. MSV1515 (TERMOPL) COM CONJUNTO LIGAÇÃO STANDARD P/CA 15MM Nº 4304987 - 4305186	ACT	19,98		19,98
1358	2007/02/26	01	53383	101	01	99	UPS(LOJA PONTO JA)	ACT	52,45		52,45
1358	2008/08/27	01	57703	106	02	20	CADEIRA AA 04	ACT	17,82		17,82
1358	2011/11/29	01	71395	106	03	99	MICROFONE C/FIO SHURE SM57	ACT	121,62		121,62
1359	2000/02/11	01	36822	106	02	99	ARMÁRIO METÁLICO	ACT	119,64		119,64
1359	2003/07/30	01	42828	112	03	99	CONE - ET6	ACT	8,89		8,89
1359	2005/08/04	01	46681	117	01	99	CONTADOR DE ÁGUA JANZ ATL. MSV1515 (TERMOPL) COM CONJUNTO LIGAÇÃO STANDARD P/CA 15MM Nº 4304987 - 4305186	ACT	19,98		19,98
1359	2007/02/26	01	53384	101	01	99	UPS(LOJA PONTO JA)	ACT	52,43		52,43
1359	2008/08/27	01	57704	106	02	20	CADEIRA AA 04	ACT	17,82		17,82
1360	2003/07/30	01	42829	112	03	99	CONE - ET6	ACT	8,89		8,89
1360	2005/08/04	01	46682	117	01	99	CONTADOR DE ÁGUA JANZ ATL. MSV1515 (TERMOPL) COM CONJUNTO LIGAÇÃO STANDARD P/CA 15MM Nº 4304987 - 4305186	ACT	19,98		19,98
1360	2008/08/27	01	57705	106	02	20	CADEIRA AA 04	ACT	17,82		17,82
1361	1992/03/06	011	24706	107	06	06	COLHER GRANDE	ACT	2,98		2,98
1361	2003/07/30	01	42830	112	03	99	CONE - ET6	ACT	11,69		11,69
Total Geral ou a Transportar .....									169.663.448,55	23.169.077,76	192.832.526,31

## FICHA PATRIMONIAL : 3 EQUIPAMENTO BÁSICO

Identificação dos bens							Tipo De Sit.	Valor Patrimonial	Alterações Patrimoniais	Valor Atual	
Numero Ordem	Data de Aquisição	Tipo	Nr.Inv.	Cl.	Tipo	Ben					Descrição
1361	2004/08/12	01	44557	107	06	99	TREM DE COZINHA	ACT	29,56	29,56	
1361	2005/08/04	01	46683	117	01	99	CONTADOR DE ÁGUA JANZ ATL. MSV1515 (TERMOPL) COM CONJUNTO LIGAÇÃO STANDARD P/CA 15MM Nº 4304987 - 4305186	ACT	19,98	19,98	
1361	2008/08/27	01	57706	106	02	20	CADEIRA AA 04	ACT	17,82	17,82	
1361	2010/10/13	01	69448	106	02	21	ESPELHO 1200X600	ACT	113,96	113,96	
1361	2011/11/29	01	71398	106	03	99	MICROFONE C/FIO SHURE SM81	ACT	405,00	405,00	
1362	1992/03/06	011	24707	107	06	06	GARFO GRANDE	ACT	1,55	1,55	
1362	2003/12/11	09	42831	106	03	17	VIDEO GRAVADOR WATSON 3750	ACT	115,00	115,00	
1362	2005/08/04	01	46684	117	01	99	CONTADOR DE ÁGUA JANZ ATL. MSV1515 (TERMOPL) COM CONJUNTO LIGAÇÃO STANDARD P/CA 15MM Nº 4304987 - 4305186	ACT	19,98	19,98	
1362	2008/08/27	01	57707	106	02	20	CADEIRA AA 04	ACT	17,82	17,82	
1363	2001/10/31	01	36826	107	05	02	AQUECEDOR DE ALOGÊNIO	ACT	49,88	49,88	
1363	2003/09/30	09	42832	106	05	06	ENCICLOPEDIA "LAROUSSE INFANTO JUVENIL"	ACT	144,90	144,90	
1363	2004/06/29	01	44559	106	03	99	SUORTE PARA TV	ACT	45,72	45,72	
1363	2005/08/04	01	46685	117	01	99	CONTADOR DE ÁGUA JANZ ATL. MSV1515 (TERMOPL) COM CONJUNTO LIGAÇÃO STANDARD P/CA 15MM Nº 4304987 - 4305186	ACT	19,98	19,98	
1363	2008/08/27	01	57708	106	02	20	CADEIRA AA 04	ACT	17,82	17,82	
1364	2000/10/11	01	36827	106	03	10	RÁDIO GRAVADOR C/ CD WATSON	ACT	46,68	46,68	
1364	2003/12/01	09	42833	107	06	99	MAQUINA DE CAPE PHILIPS HD-7460	ACT	30,00	30,00	
1364	2005/08/04	01	46686	117	01	99	CONTADOR DE ÁGUA JANZ ATL. MSV1515 (TERMOPL) COM CONJUNTO LIGAÇÃO STANDARD P/CA 15MM Nº 4304987 - 4305186	ACT	19,98	19,98	
1364	2007/03/06	01	53389	106	02	99	ARMARIO METALICO C/ PORTAS PERSIANA	ACT	312,43	312,43	
1364	2008/08/27	01	57709	106	02	20	CADEIRA AA 04	ACT	17,82	17,82	
1364	2010/10/13	01	69451	106	02	21	ESTANTE EM MADEIRA 1250X1250X300	ACT	209,92	209,92	
1364	2012/10/22	01	73043	117	05	01	CONTENTOR EM POLIETILENO 800 LITROS	ACT	164,48	164,48	
1364	2020/09/29	01	97455				MÁQUINA LAVAR À PRESSÃO MILL-HidroLavadora gasolina Anova 3600PST 248 Bar	ACT	750,00	750,00	
1365	2001/10/11	01	36828	106	03	17	VIDEO GRAVADOR WATSON VR3731	ACT	94,07	94,07	
1365	2004/11/19	01	44561	107	06	04	MAQUINA DE LAVAR LOUCA INDESIT	ACT	326,20	326,20	
1365	2005/08/04	01	46687	117	01	99	CONTADOR DE ÁGUA JANZ ATL. MSV1515 (TERMOPL) COM CONJUNTO LIGAÇÃO STANDARD P/CA 15MM Nº 4304987 - 4305186	ACT	19,98	19,98	
1365	2007/03/06	01	53390	106	02	99	ARMARIO METALICO C/ PORTAS PERSIANA	ACT	312,43	312,43	
1365	2008/08/27	01	57710	106	02	20	CADEIRA AA 04	ACT	17,82	17,82	
1365	2011/11/29	01	71402	106	03	99	MICROFONE C/FIO SHURE BETA 56A	ACT	279,71	279,71	
1366	2004/11/23	01	44562	107	05	07	ESQUENTADOR	ACT	224,66	224,66	
1366	2005/08/04	01	46688	117	01	99	CONTADOR DE ÁGUA JANZ ATL. MSV1515 (TERMOPL) COM CONJUNTO LIGAÇÃO STANDARD P/CA 15MM Nº 4304987 - 4305186	ACT	19,98	19,98	
1366	2007/03/06	01	53391	106	02	99	ARMARIO METALICO C/ PORTAS PERSIANA	ACT	312,43	312,43	
1366	2008/08/27	01	57711	106	02	20	CADEIRA AA 04	ACT	17,82	17,82	
1367	2001/10/11	01	36830	106	03	18	TV. WATSON FA GREY	ACT	157,51	157,51	
1367	2004/11/29	01	44563	102	01	14	TELEMOVEL NOKIA 621	ACT	5,91	5,91	
Total Geral ou a Transportar .....									169.667.807,35	23.169.077,76	192.836.885,11

## FICHA PATRIMONIAL : 3 EQUIPAMENTO BÁSICO

Identificação dos bens							Tipo De Sit.	Valor Patrimonial	Alterações Patrimoniais	Valor Atual	
Numero Ordem	Data de Aquisição	Tipo	Nr.Inv.	Cl.	Tipo	Ben					Descrição
1367	2005/08/04	01	46689	117	01	99	CONTADOR DE ÁGUA JANZ ATL. MSV1515 (TERMOPL) COM CONJUNTO LIGAÇÃO STANDARD P/CA 15MM Nº 4304987 - 4305186	ACT	19,98		19,98
1367	2007/03/06	01	53392	106	02	99	ARMARIO METALICO C/ PORTAS PERSIANA	ACT	312,41		312,41
1367	2008/08/27	01	57712	106	02	20	CADEIRA AA 04	ACT	17,82		17,82
1367	2020/08/17	01	97458				VIDEO GRAVADOR de 16 canais Penta-Hibrido, XVR 5 em 1 de 16 canais, saídas de video HDMI e VGA.	ACT	795,00		795,00
1368	2004/11/26	01	44564	107	08	01	ASPIRADOR PARA PO E LIQUIDOS "GHIBLI"	ACT	429,80		429,80
1368	2005/08/04	01	46690	117	01	99	CONTADOR DE ÁGUA JANZ ATL. MSV1515 (TERMOPL) COM CONJUNTO LIGAÇÃO STANDARD P/CA 15MM Nº 4304987 - 4305186	ACT	19,98		19,98
1368	2008/08/27	01	57713	106	02	20	CADEIRA AA 04	ACT	17,82		17,82
1369	2004/11/26	01	44565	107	08	01	ASPIRADOR PARA PO E LIQUIDOS "GHIBLI"	ACT	429,80		429,80
1369	2005/08/04	01	46691	117	01	99	CONTADOR DE ÁGUA JANZ ATL. MSV1515 (TERMOPL) COM CONJUNTO LIGAÇÃO STANDARD P/CA 15MM Nº 4304987 - 4305186	ACT	19,98		19,98
1369	2008/08/27	01	57714	106	02	20	CADEIRA AA 04	ACT	17,82		17,82
1369	2010/11/19	01	69455	106	03	99	MICROFONE SAMSON CM-15P	ACT	69,41		69,41
1370	2004/11/24	01	44566	106	02	99	ARMARIO METALICO	ACT	135,98		135,98
1370	2005/08/04	01	46692	117	01	99	CONTADOR DE ÁGUA JANZ ATL. MSV1515 (TERMOPL) COM CONJUNTO LIGAÇÃO STANDARD P/CA 15MM Nº 4304987 - 4305186	ACT	19,98		19,98
1370	2008/08/27	01	57715	106	02	20	CADEIRA AA 04	ACT	17,82		17,82
1370	2012/12/27		73049	73	03	01	MASCOTE DAS LAGOAS "PINCHAS"	ACT	120,00		120,00
1371	2004/11/24	01	44567	106	02	99	ARMARIO METALICO FECHADO	ACT	135,89		135,89
1371	2005/08/04	01	46693	117	01	99	CONTADOR DE ÁGUA JANZ ATL. MSV1515 (TERMOPL) COM CONJUNTO LIGAÇÃO STANDARD P/CA 15MM Nº 4304987 - 4305186	ACT	19,98		19,98
1371	2008/08/27	01	57716	106	02	20	CADEIRA AA 04	ACT	17,82		17,82
1371	2011/11/29	01	71408	106	03	99	DI-BOX ACTIV.	ACT	206,77		206,77
1372	2004/11/24	01	44568	106	02	99	ARMARIO METALICO FECHADO	ACT	135,97		135,97
1372	2005/08/04	01	46694	117	01	99	CONTADOR DE ÁGUA JANZ ATL. MSV1515 (TERMOPL) COM CONJUNTO LIGAÇÃO STANDARD P/CA 15MM Nº 4304987 - 4305186	ACT	19,98		19,98
1372	2007/02/27	01	53397	107	01	05	BELICHE	ACT	306,77		306,77
1372	2008/08/27	01	57717	106	02	20	CADEIRA AA 04	ACT	17,82		17,82
1372	2010/11/19	01	69458	106	03	99	BASE PARA MICROFONE	ACT	49,59		49,59
1373	2004/11/24	01	44569	106	02	99	ARMARIO METALICO FECHADO	ACT	135,97		135,97
1373	2005/08/04	01	46695	117	01	99	CONTADOR DE ÁGUA JANZ ATL. MSV1515 (TERMOPL) COM CONJUNTO LIGAÇÃO STANDARD P/CA 15MM Nº 4304987 - 4305186	ACT	19,98		19,98
1373	2008/08/27	01	57718	106	02	20	CADEIRA AA 04	ACT	17,82		17,82
1373	2010/11/19	01	69459	106	03	99	BASE PARA MICROFONE	ACT	49,58		49,58
1373	2012/10/16	01	73052	106	05	01	CARTOGRAFIA 2K	ACT	7.705,80	1.281,87	8.987,67
1374	2004/11/24	01	44570	106	02	99	ARMARIO METALICO FECHADO	ACT	135,97		135,97
1374	2005/08/04	01	46696	117	01	99	CONTADOR DE ÁGUA JANZ ATL. MSV1515 (TERMOPL) COM CONJUNTO LIGAÇÃO STANDARD P/CA 15MM Nº 4304987 - 4305186	ACT	19,98		19,98
1374	2006/10/27	01	51499	106	02	99	MESA DE ALUNO	ACT	32,59		32,59
Total Geral ou a Transportar .....									169.679.279,23	23.170.359,63	192.849.638,86

## FICHA PATRIMONIAL : 3 EQUIPAMENTO BÁSICO

Identificação dos bens							Tipo De Sit.	Valor Patrimonial	Alterações Patrimoniais	Valor Atual	
Numero Ordem	Data de Aquisição	Tipo	Nr.Inv.	Cl.	Tipo	Ben					Descrição
1374	2008/08/27	01	57719	106	02	20	CADEIRA AA 04	ACT	17,82	17,82	
1374	2010/11/19	01	69460	106	03	99	BASE PARA MICROFONE	ACT	49,58	49,58	
1374	2012/11/21	01	73053	103	01	12	SECRETÁRIA 2400X800X742MM D02.50.34.5	ACT	310,96	310,96	
1375	2004/11/24	01	44571	106	02	20	CADEIRA ESCOLAR(PRIMARIA)	ACT	17,15	17,15	
1375	2005/08/04	01	46697	117	01	99	CONTADOR DE ÁGUA JANZ ATL. MSV1515 (TERMOPL) COM CONJUNTO LIGAÇÃO STANDARD P/CA 15MM Nº 4304987 - 4305186	ACT	19,98	19,98	
1375	2008/08/27	01	57720	106	02	20	CADEIRA AA 04	ACT	17,82	17,82	
1376	2004/11/24	01	44572	106	02	20	CADEIRA ESCOLAR(PRIMARIA)	ACT	17,15	17,15	
1376	2005/08/04	01	46698	117	01	99	CONTADOR DE ÁGUA JANZ ATL. MSV1515 (TERMOPL) COM CONJUNTO LIGAÇÃO STANDARD P/CA 15MM Nº 4304987 - 4305186	ACT	19,98	19,98	
1376	2008/08/27	01	57721	106	02	20	CADEIRA AA 04	ACT	17,82	17,82	
1377	1992/03/06	011	24722	107	06	99	LAVA LOUÇA COM 2 PIAS	ACT	38,66	38,66	
1377	2004/11/24	01	44573	106	02	20	CADEIRA ESCOLAR(PRIMARIA)	ACT	17,15	17,15	
1377	2005/08/04	01	46699	117	01	99	CONTADOR DE ÁGUA JANZ ATL. MSV1515 (TERMOPL) COM CONJUNTO LIGAÇÃO STANDARD P/CA 15MM Nº 4304987 - 4305186	ACT	19,98	19,98	
1377	2008/08/27	01	57722	106	02	20	CADEIRA AA 04	ACT	17,82	17,82	
1378	2004/11/24	01	44574	106	02	20	CADEIRA ESCOLAR(PRIMARIA)	ACT	17,15	17,15	
1378	2005/08/04	01	46700	117	01	99	CONTADOR DE ÁGUA JANZ ATL. MSV1515 (TERMOPL) COM CONJUNTO LIGAÇÃO STANDARD P/CA 15MM Nº 4304987 - 4305186	ACT	19,98	19,98	
1378	2008/08/27	01	57723	106	02	20	CADEIRA AA 04	ACT	17,82	17,82	
1379	1999/08/11	01	1379	107	03	03	CANDEIEIRO MESA MINI SWING MULTI	ACT	24,22	24,22	
1379	2000/06/30	011	24724	107	05	08	ESQUENTADOR	ACT	209,50	209,50	
1379	2004/11/24	01	44575	106	02	20	CADEIRA ESCOLAR(PRIMARIA)	ACT	17,15	17,15	
1379	2005/08/04	01	46701	117	01	99	CONTADOR DE ÁGUA JANZ ATL. MSV1515 (TERMOPL) COM CONJUNTO LIGAÇÃO STANDARD P/CA 15MM Nº 4304987 - 4305186	ACT	19,98	19,98	
1379	2007/02/27	01	53404	107	01	24	TERNO DE SOFAS	ACT	544,28	544,28	
1379	2008/08/27	01	57724	106	02	20	CADEIRA AA 04	ACT	17,82	17,82	
1379	2020/10/09	01	97470				MOTOR KIT MOVER 8 C/conjunto fotocelulas e transmissores para portão	ACT	338,25	338,25	
1380	1999/08/11	01	1380	107	03	03	CANDEIEIRO MESA MINI SWING MULTI	ACT	24,22	24,22	
1380	2000/03/23	011	24725	107	04	07	EXTRACTO COM GOLA E INTERRUPTOR	ACT	167,09	167,09	
1380	2004/11/24	01	44576	106	02	20	CADEIRA ESCOLAR(PRIMARIA)	ACT	17,15	17,15	
1380	2005/08/04	01	46702	117	01	99	CONTADOR DE ÁGUA JANZ ATL. MSV1515 (TERMOPL) COM CONJUNTO LIGAÇÃO STANDARD P/CA 15MM Nº 4304987 - 4305186	ACT	19,98	19,98	
1380	2007/02/27	01	53405	107	01	20	MESA ALEMA	ACT	222,66	222,66	
1380	2008/08/27	01	57725	106	02	20	CADEIRA AA 04	ACT	17,82	17,82	
1380	2012/11/13	01	73059	101	01	99	MOTHERBOARD ASUS P5G41	ACT	48,74	48,74	
1380	2020/10/09	01	97471				DOSEADOR de gel com pedal	ACT	196,80	196,80	
1381	2000/11/13	011	24726	107	04	04	DESUMIDIFICADOR	ACT	169,59	169,59	
1381	2004/11/24	01	44577	106	02	20	CADEIRA ESCOLAR(PRIMARIA)	ACT	17,15	17,15	
1381	2005/08/04	01	46703	117	01	99	CONTADOR DE ÁGUA JANZ ATL. MSV1515 (TERMOPL) COM CONJUNTO LIGAÇÃO STANDARD P/CA 15MM Nº 4304987 - 4305186	ACT	19,98	19,98	
Total Geral ou a Transportar .....									169.682.008,43	23.170.359,63	192.852.368,06

## FICHA PATRIMONIAL : 3 EQUIPAMENTO BÁSICO

Identificação dos bens							Tipo	Valor	Alterações	Valor
Numero Ordem	Data de Aquisição	Tipo	Nr.Inv.	Cl.	Tipo	Bem	De Sit.	Patrimonial	Patrimoniais	Atual
1381	2008/08/27	01	57726	106	02	20	CADEIRA AA 04	ACT	17,82	17,82
1381	2012/11/13	01	73060	101	01	99	MOTHERBOARD ASUS P5G41	ACT	48,74	48,74
1381	2020/10/14	01	97472				ESTAÇÃO HIGIENE/DESINFECÇÃO C/pedal	ACT	153,75	153,75
1382	2000/11/24	011	24727	106	02	99	MESA ESTRUTURA EM TUBO BEIJE	ACT	33,79	33,79
1382	2004/11/24	01	44578	106	02	20	CADEIRA ESCOLAR(PRIMARIA)	ACT	17,15	17,15
1382	2005/08/04	01	46704	117	01	99	CONTADOR DE ÁGUA JANZ ATL. MSV1515 (TERMOPL) COM CONJUNTO LIGAÇÃO STANDARD P/CA 15MM Nº 4304987 - 4305186	ACT	19,98	19,98
1382	2006/10/27	01	51507	106	02	99	CADEIRA GIRATORIA	ACT	83,32	83,32
1382	2008/08/27	01	57727	106	02	20	CADEIRA AA 04	ACT	17,82	17,82
1382	2012/11/12	01	73061	101	01	99	MOTHERBOARD ASUS P5G41	ACT	48,74	48,74
1382	2020/10/14	01	97473				ESTAÇÃO HIGIENE/DESINFECÇÃO C/pedal	ACT	153,75	153,75
1383	2000/11/24	011	24728	106	02	99	MESA ESTRUTURA EM TUBO BEIJE	ACT	33,79	33,79
1383	2004/11/24	01	44579	106	02	20	CADEIRA ESCOLAR(PRIMARIA)	ACT	17,15	17,15
1383	2005/08/04	01	46705	117	01	99	CONTADOR DE ÁGUA JANZ ATL. MSV1515 (TERMOPL) COM CONJUNTO LIGAÇÃO STANDARD P/CA 15MM Nº 4304987 - 4305186	ACT	19,98	19,98
1383	2006/10/27	01	51508	106	02	99	SECRETARIA	ACT	90,12	90,12
1383	2008/08/27	01	57728	106	02	20	CADEIRA AA 04	ACT	17,82	17,82
1383	2009/09/10	01	62902	101	01	03	ACESS POINT WIRELESS DLINK	ACT	65,86	65,86
1383	2012/11/12	01	73062	101	01	99	MOTHERBOARD ASUS P5G41	ACT	48,74	48,74
1383	2014/11/03	01	80890	106	02	21	MODELO VULCÃO	ACT	31,54	31,54
1384	2000/11/24	011	24729	106	02	99	MESA ESTRUTURA EM TUBO BEIJE	ACT	33,79	33,79
1384	2004/11/24	01	44580	106	02	20	CADEIRA ESCOLAR(PRIMARIA)	ACT	17,15	17,15
1384	2005/08/04	01	46706	117	01	99	CONTADOR DE ÁGUA JANZ ATL. MSV1515 (TERMOPL) COM CONJUNTO LIGAÇÃO STANDARD P/CA 15MM Nº 4304987 - 4305186	ACT	19,98	19,98
1384	2006/10/27	01	51509	106	02	99	MESA ALUNO	ACT	38,59	38,59
1384	2008/08/27	01	57729	106	02	20	CADEIRA AA 04	ACT	17,82	17,82
1384	2009/09/10	01	62903	101	01	03	ACESS POINT WIRELESS DLINK	ACT	65,82	65,82
1384	2012/11/12	01	73063	101	01	99	MOTHERBOARD ASUS P5G41	ACT	48,74	48,74
1385	2000/11/24	011	24730	106	02	99	MESA ESTRUTURA EM TUBO BEIJE	ACT	33,79	33,79
1385	2004/11/24	01	44581	106	02	20	CADEIRA ESCOLAR(PRIMARIA)	ACT	17,15	17,15
1385	2005/08/04	01	46707	117	01	99	CONTADOR DE ÁGUA JANZ ATL. MSV1515 (TERMOPL) COM CONJUNTO LIGAÇÃO STANDARD P/CA 15MM Nº 4304987 - 4305186	ACT	19,98	19,98
1385	2008/08/27	01	57730	106	02	20	CADEIRA AA 04	ACT	17,82	17,82
1385	2009/09/10	01	62904	101	01	03	ACESS POINT WIRELESS DLINK	ACT	65,82	65,82
1386	2000/11/24	011	24731	106	02	99	MESA ESTRUTURA EM TUBO BEIJE	ACT	33,79	33,79
1386	2004/11/24	01	44582	106	02	20	CADEIRA ESCOLAR(PRIMARIA)	ACT	17,15	17,15
1386	2005/08/04	01	46708	117	01	99	CONTADOR DE ÁGUA JANZ ATL. MSV1515 (TERMOPL) COM CONJUNTO LIGAÇÃO STANDARD P/CA 15MM Nº 4304987 - 4305186	ACT	19,98	19,98
1386	2008/08/27	01	57731	106	02	20	CADEIRA AA 04	ACT	17,82	17,82
1386	2009/09/10	01	62905	101	01	03	ACESS POINT WIRELESS DLINK	ACT	65,82	65,82
1387	1999/03/10	01	1387	106	03	99	AUSCULTADOR	ACT	4,98	4,98
1387	2000/11/24	011	24732	106	02	99	MESA ESTRUTURA EM TUBO BEIJE	ACT	33,79	33,79
1387	2004/11/24	01	44583	106	02	20	CADEIRA ESCOLAR(PRIMARIA)	ACT	17,15	17,15
Total Geral ou a Transportar .....								169.683.535,22	23.170.359,63	192.853.894,85

## FICHA PATRIMONIAL : 3 EQUIPAMENTO BÁSICO

Identificação dos bens							Tipo De Sit.	Valor Patrimonial	Alterações Patrimoniais	Valor Atual	
Numero Ordem	Data de Aquisição	Tipo	Nr.Inv.	Cl.	Tipo	Ben					Descrição
1387	2005/08/04	01	46709	117	01	99	CONTADOR DE ÁGUA JANZ ATL. MSV1515 (TERMOPL) COM CONJUNTO LIGAÇÃO STANDARD P/CA 15MM Nº 4304987 - 4305186	ACT	19,98		19,98
1387	2008/08/27	01	57732	106	02	20	CADEIRA AA 04	ACT	17,82		17,82
1387	2009/09/10	01	62906	101	01	03	ACESS POINT WIRELESS DLINK	ACT	65,82		65,82
1388	1999/03/10	01	1388	106	03	99	AUSCULTADOR	ACT	4,98		4,98
1388	2000/11/24	011	24733	106	02	99	MESA ESTRUTURA EM TUBO BEIJE	ACT	33,79		33,79
1388	2004/11/24	01	44584	106	02	20	CADEIRA ESCOLAR(PRIMARIA)	ACT	17,15		17,15
1388	2005/08/04	01	46710	117	01	99	CONTADOR DE ÁGUA JANZ ATL. MSV1515 (TERMOPL) COM CONJUNTO LIGAÇÃO STANDARD P/CA 15MM Nº 4304987 - 4305186	ACT	19,98		19,98
1388	2008/08/27	01	57733	106	02	20	CADEIRA AA 04	ACT	17,82		17,82
1388	2009/09/10	01	62907	101	01	03	ACESS POINT WIRELESS DLINK	ACT	65,82		65,82
1388	2016/07/20	01	84548	101	02	02	WINDOWS Pro 10 64 Bit Portuguesa 1 pk DSP OEI DVD	ACT	169,56		169,56
1389	1999/03/10	01	1389	106	03	99	AUSCULTADOR	ACT	4,98		4,98
1389	2000/11/24	011	24734	106	02	99	MESA ESTRUTURA EM TUBO BEIJE	ACT	33,79		33,79
1389	2004/11/24	01	44585	106	02	20	CADEIRA ESCOLAR(PRIMARIA)	ACT	17,15		17,15
1389	2005/08/04	01	46711	117	01	99	CONTADOR DE ÁGUA JANZ ATL. MSV1515 (TERMOPL) COM CONJUNTO LIGAÇÃO STANDARD P/CA 15MM Nº 4304987 - 4305186	ACT	19,98		19,98
1389	2008/08/27	01	57734	106	02	20	CADEIRA AA 04	ACT	17,82		17,82
1389	2012/11/22	01	73068	112	01	03	EXTINTOR CO2 5KG	ACT	42,65		42,65
1389	2014/11/03	01	80896	106	02	21	CARTAZ "RAIZ - FORMAÇÃO E PRINCIPAIS TIPOS"	ACT	39,68		39,68
1390	1999/03/10	01	1390	106	03	99	AUSCULTADOR	ACT	4,98		4,98
1390	2000/11/24	011	24735	106	02	99	MESA ESTRUTURA EM TUBO BEIJE	ACT	33,79		33,79
1390	2004/11/24	01	44586	106	02	20	CADEIRA ESCOLAR(PRIMARIA)	ACT	17,15		17,15
1390	2005/08/04	01	46712	117	01	99	CONTADOR DE ÁGUA JANZ ATL. MSV1515 (TERMOPL) COM CONJUNTO LIGAÇÃO STANDARD P/CA 15MM Nº 4304987 - 4305186	ACT	19,98		19,98
1390	2008/08/27	01	57735	106	02	20	CADEIRA AA 04	ACT	17,82		17,82
1390	2009/09/10	01	62909	101	01	03	ACESS POINT WIRELESS DLINK	ACT	65,82		65,82
1391	1999/03/10	01	1391	106	03	99	AUSCULTADOR	ACT	4,98		4,98
1391	2000/11/24	011	24736	106	02	99	MESA ESTRUTURA EM TUBO BEIJE	ACT	33,79		33,79
1391	2004/11/24	01	44587	106	02	20	CADEIRA ESCOLAR(PRIMARIA)	ACT	17,15		17,15
1391	2005/08/04	01	46713	117	01	99	CONTADOR DE ÁGUA JANZ ATL. MSV1515 (TERMOPL) COM CONJUNTO LIGAÇÃO STANDARD P/CA 15MM Nº 4304987 - 4305186	ACT	19,98		19,98
1391	2008/08/27	01	57736	106	02	20	CADEIRA AA 04	ACT	17,82		17,82
1391	2009/09/10	01	62910	101	01	03	ACESS POINT WIRELESS DLINK	ACT	65,82		65,82
1392	2000/11/24	011	24737	106	02	99	MESA ESTRUTURA EM TUBO BEIJE	ACT	33,79		33,79
1392	2004/11/24	01	44588	106	02	20	CADEIRA ESCOLAR(PRIMARIA)	ACT	17,15		17,15
1392	2005/08/04	01	46714	117	01	99	CONTADOR DE ÁGUA JANZ ATL. MSV1515 (TERMOPL) COM CONJUNTO LIGAÇÃO STANDARD P/CA 15MM Nº 4304987 - 4305186	ACT	19,98		19,98
1392	2007/02/27	01	53417	107	01	17	ROUPEIRO	ACT	98,95		98,95
1392	2008/08/27	01	57737	106	02	20	CADEIRA AA 04	ACT	17,82		17,82
1392	2009/09/10	01	62911	101	01	03	ACESS POINT WIRELESS DLINK	ACT	65,82		65,82
1392	2011/12/15	01	71429	101	01	04	WS-C3560-8PC-CATALYST 3560	ACT	714,52		714,52
1393	2000/11/24	011	24738	106	02	99	MESA ESTRUTURA EM TUBO BEIJE	ACT	33,79		33,79
Total Geral ou a Transportar .....									169.685.464,89	23.170.359,63	192.855.824,52

## FICHA PATRIMONIAL : 3 EQUIPAMENTO BÁSICO

Identificação dos bens							Tipo De Sit.	Valor Patrimonial	Alterações Patrimoniais	Valor Atual	
Numero Ordem	Data de Aquisição	Tipo	Nr.Inv.	Cl.	Tipo	Bem					Descrição
1393	2004/11/24	01	44589	106	02	20	CADEIRA ESCOLAR(PRIMARIA)	ACT	17,15	17,15	
1393	2005/08/04	01	46715	117	01	99	CONTADOR DE ÁGUA JANZ ATL. MSV1515 (TERMOPL) COM CONJUNTO LIGAÇÃO STANDARD P/CA 15MM Nº 4304987 - 4305186	ACT	19,98	19,98	
1393	2006/10/27	01	51518	106	02	20	CADEIRA ALUNO	ACT	14,04	14,04	
1393	2007/02/27	01	53418	107	01	17	ROUPEIRO	ACT	98,95	98,95	
1393	2008/08/27	01	57738	106	02	20	CADEIRA AA 04	ACT	17,82	17,82	
1393	2009/09/10	01	62912	101	01	03	ACESS POINT WIRELESS DLINK	ACT	65,82	65,82	
1393	2011/12/15	01	71430	101	01	04	WS-C3560-8PC:CATALYST 3560	ACT	714,52	714,52	
1393	2014/11/03	01	80900	106	02	21	COLEÇÃO DE FÓSSEIS	ACT	43,52	43,52	
1394	2000/11/24	011	24739	106	02	99	MESA ESTRUTURA EM TUBO BEIJE	ACT	33,79	33,79	
1394	2001/10/11	01	36857	106	03	10	RÁDIO GRAVADOR C/ CD WATSON	ACT	46,63	46,63	
1394	2004/11/24	01	44590	106	02	99	MESA DUPLA DE ALUNO	ACT	34,29	34,29	
1394	2005/08/04	01	46716	117	01	99	CONTADOR DE ÁGUA JANZ ATL. MSV1515 (TERMOPL) COM CONJUNTO LIGAÇÃO STANDARD P/CA 15MM Nº 4304987 - 4305186	ACT	19,98	19,98	
1394	2006/10/27	01	51519	106	02	20	CADEIRA ALUNO	ACT	16,10	16,10	
1394	2008/08/27	01	57739	106	02	20	CADEIRA AA 04	ACT	17,82	17,82	
1394	2011/12/15	01	71431	101	01	04	WS-C3560-8PC:CATALYST 3560	ACT	714,52	714,52	
1395	2000/11/24	011	24740	106	02	20	CADEIRA ESCOLAR EM FÓRMICA BEGE	ACT	13,36	13,36	
1395	2001/10/11	01	36858	106	03	17	VIDEO GRAVADOR WATSON	ACT	94,07	94,07	
1395	2004/11/24	01	44591	106	02	20	CADEIRA ESCOLAR(PRIMARIA)	ACT	17,15	17,15	
1395	2005/08/04	01	46717	117	01	99	CONTADOR DE ÁGUA JANZ ATL. MSV1515 (TERMOPL) COM CONJUNTO LIGAÇÃO STANDARD P/CA 15MM Nº 4304987 - 4305186	ACT	19,98	19,98	
1395	2006/10/27	01	51520	106	02	20	CADEIRA ALUNO	ACT	16,10	16,10	
1395	2008/08/27	01	57740	106	02	20	CADEIRA AA 04	ACT	17,82	17,82	
1395	2009/09/10	01	62914	101	01	03	ACESS POINT WIRELESS DLINK	ACT	65,82	65,82	
1395	2012/12/06	01	73074	112	03	99	SISTEMA DE SEGURANÇA DE DETEÇÃO DE INTRUSÃO	ACT	1.739,41	1.739,41	
1396	2000/11/24	011	24741	106	02	20	CADEIRA ESCOLAR EM FÓRMICA BEGE	ACT	13,36	13,36	
1396	2001/10/11	01	36859	106	03	18	TV. WATSON	ACT	157,51	157,51	
1396	2004/11/24	01	44592	106	02	99	MESA DUPLA DE ALUNO	ACT	34,29	34,29	
1396	2005/08/04	01	46718	117	01	99	CONTADOR DE ÁGUA JANZ ATL. MSV1515 (TERMOPL) COM CONJUNTO LIGAÇÃO STANDARD P/CA 15MM Nº 4304987 - 4305186	ACT	19,98	19,98	
1396	2006/10/27	01	51521	106	02	20	CADEIRA ALUNO	ACT	16,10	16,10	
1396	2007/02/27	01	53421	107	01	99	MOVEL RUSTICO	ACT	1.335,94	1.335,94	
1396	2008/08/27	01	57741	106	02	20	CADEIRA AA 04	ACT	17,82	17,82	
1396	2009/09/10	01	62915	101	01	03	ACESS POINT WIRELESS DLINK	ACT	65,82	65,82	
1397	2000/11/24	011	24742	106	02	20	CADEIRA ESCOLAR EM FÓRMICA BEGE	ACT	13,36	13,36	
1397	2004/11/24	01	44593	106	02	99	ARMARIO METALICO FECHADO	ACT	135,97	135,97	
1397	2005/08/04	01	46719	117	01	99	CONTADOR DE ÁGUA JANZ ATL. MSV1515 (TERMOPL) COM CONJUNTO LIGAÇÃO STANDARD P/CA 15MM Nº 4304987 - 4305186	ACT	19,98	19,98	
1397	2006/10/27	01	51522	106	02	20	CADEIRA ALUNO	ACT	16,10	16,10	
1397	2007/03/06	01	53422	106	02	99	CONJUNTO DE SOLIDOS GEOMETRICOS	ACT	32,39	32,39	
1397	2008/08/27	01	57742	106	02	20	CADEIRA AA 04	ACT	17,82	17,82	
1397	2009/09/10	01	62916	101	01	03	ACESS POINT WIRELESS DLINK	ACT	65,82	65,82	
1398	2000/11/24	011	24743	106	02	20	CADEIRA ESCOLAR EM FÓRMICA BEGE	ACT	13,36	13,36	
Total Geral ou a Transportar .....									169.691.299,15	23.170.359,63	192.861.658,78



## FICHA PATRIMONIAL : 3 EQUIPAMENTO BÁSICO

Identificação dos bens							Tipo De Sit.	Valor Patrimonial	Alterações Patrimoniais	Valor Atual	
Numero Ordem	Data de Aquisição	Tipo	Nr.Inv.	Cl.	Tipo	Ben					Descrição
1398	2004/11/24	01	44594	106	02	99	ARMARIO METALICO FECHADO	ACT	135,98		135,98
1398	2005/08/04	01	46720	117	01	99	CONTADOR DE ÁGUA JANZ ATL. MSV1515 (TERMOPL) COM CONJUNTO LIGAÇÃO STANDARD P/CA 15MM Nº 4304987 - 4305186	ACT	19,98		19,98
1398	2006/10/27	01	51523	106	02	20	CADEIRA ALUNO	ACT	16,10		16,10
1398	2007/02/28	01	53423	107	03	03	CANDEIRO GIGANTE EM FERRO(Largo da Matriz / rua Cardeal Saraiva)	ACT	2.375,01	3.071,93	5.446,94
1398	2008/08/27	01	57743	106	02	20	CADEIRA AA 04	ACT	17,82		17,82
1398	2014/11/03	01	80905	106	02	21	MODELO HIGIENE ORAL	ACT	36,55		36,55
1399	2000/11/24	011	24744	106	02	20	CADEIRA ESCOLAR EM FÓRMICA BEGE	ACT	13,36		13,36
1399	2004/11/09	01	44595	106	01	03	ARMARIO/CACIFO	ACT	39,18		39,18
1399	2005/08/04	01	46721	117	01	99	CONTADOR DE ÁGUA JANZ ATL. MSV1515 (TERMOPL) COM CONJUNTO LIGAÇÃO STANDARD P/CA 15MM Nº 4304987 - 4305186	ACT	19,98		19,98
1399	2006/10/27	01	51524	106	02	20	CADEIRA ALUNO	ACT	16,10		16,10
1399	2007/02/28	01	53424	107	03	03	CANDEIRO GIGANTE EM FERRO(Largo da Matriz / rua Cardeal Saraiva)	ACT	2.375,01	3.071,92	5.446,93
1399	2008/08/27	01	57744	106	02	20	CADEIRA AA 04	ACT	17,82		17,82
1399	2010/12/09	01	69477	101	01	02	COMPUTADOR INTEL i7 870	ACT	1.401,10		1.401,10
1400	2000/11/24	011	24745	106	02	20	CADEIRA ESCOLAR EM FÓRMICA BEGE	ACT	13,36		13,36
1400	2004/11/09	01	44596	106	01	03	ARMARIO/CACIFO	ACT	39,80		39,80
1400	2005/08/04	01	46722	117	01	99	CONTADOR DE ÁGUA JANZ ATL. MSV1515 (TERMOPL) COM CONJUNTO LIGAÇÃO STANDARD P/CA 15MM Nº 4304987 - 4305186	ACT	19,98		19,98
1400	2006/10/27	01	51525	106	02	20	CADEIRA ALUNO	ACT	16,10		16,10
1400	2008/08/27	01	57745	106	02	20	CADEIRA AA 04	ACT	17,82		17,82
1401	2000/11/24	011	24746	106	02	20	CADEIRA ESCOLAR EM FÓRMICA BEGE	ACT	13,36		13,36
1401	2004/11/09	01	44597	106	01	03	ARMARIO/CACIFO	ACT	39,80		39,80
1401	2005/08/04	01	46723	117	01	99	CONTADOR DE ÁGUA JANZ ATL. MSV1515 (TERMOPL) COM CONJUNTO LIGAÇÃO STANDARD P/CA 15MM Nº 4304987 - 4305186	ACT	19,98		19,98
1401	2006/10/27	01	51526	106	02	20	CADEIRA ALUNO	ACT	16,10		16,10
1401	2008/08/27	01	57746	106	02	20	CADEIRA AA 04	ACT	17,82		17,82
1401	2010/12/09	01	69479	101	01	13	MONITOR 27" LG	ACT	367,34		367,34
1402	2000/11/24	011	24747	106	02	20	CADEIRA ESCOLAR EM FÓRMICA BEGE	ACT	13,36		13,36
1402	2001/11/21	01	36865	107	05	02	AQUECEDOR DE ALOGÊNIO	ACT	49,88		49,88
1402	2004/11/09	01	44598	106	01	03	ARMARIO/CACIFO	ACT	39,80		39,80
1402	2005/08/04	01	46724	117	01	99	CONTADOR DE ÁGUA JANZ ATL. MSV1515 (TERMOPL) COM CONJUNTO LIGAÇÃO STANDARD P/CA 15MM Nº 4304987 - 4305186	ACT	19,98		19,98
1402	2006/10/27	01	51527	106	02	20	CADEIRA ALUNO	ACT	16,10		16,10
1402	2007/02/27	01	53427	107	03	06	PROJECTOR 15w	ACT	26,38		26,38
1402	2008/08/27	01	57747	106	02	20	CADEIRA AA 04	ACT	17,82		17,82
1403	2000/11/24	011	24748	106	02	20	CADEIRA ESCOLAR EM FÓRMICA BEGE	ACT	13,36		13,36
1403	2001/11/21	01	36866	107	05	02	AQUECEDOR DE ALOGÊNIO	ACT	49,88		49,88
1403	2004/11/09	01	44599	106	01	03	ARMARIO/CACIFO	ACT	39,80		39,80
1403	2005/08/04	01	46725	117	01	99	CONTADOR DE ÁGUA JANZ ATL. MSV1515 (TERMOPL) COM CONJUNTO LIGAÇÃO STANDARD P/CA 15MM Nº 4304987 - 4305186	ACT	19,98		19,98
Total Geral ou a Transportar .....									169.698.670,94	23.176.503,48	192.875.174,42

## FICHA PATRIMONIAL : 3 EQUIPAMENTO BÁSICO

Identificação dos bens							Tipo De Sit.	Valor Patrimonial	Alterações Patrimoniais	Valor Atual	
Numero Ordem	Data de Aquisição	Tipo	Nr.Inv.	Cl.	Tipo	Bem					Descrição
1403	2006/10/27	01	51528	106	02	20	CADEIRA ALUNO	ACT	16,10		16,10
1403	2007/02/27	01	53428	107	03	06	PROJECTOR 15w	ACT	26,34		26,34
1403	2008/08/27	01	57748	106	02	20	CADEIRA AA 04	ACT	17,82		17,82
1404	1999/05/27	01	1404	106	04	99	PIANO	ACT	21.697,71		21.697,71
1404	2000/11/24	011	24749	106	02	20	CADEIRA ESCOLAR EM FÓRMICA BEGE	ACT	13,36		13,36
1404	2004/11/09	01	44600	106	01	03	ARMARIO/CACIFO	ACT	39,80		39,80
1404	2005/08/04	01	46726	117	01	99	CONTADOR DE ÁGUA JANZ ATL. MSV1515 (TERMOPL) COM CONJUNTO LIGAÇÃO STANDARD P/CA 15MM Nº 4304987 - 4305186	ACT	19,98		19,98
1404	2006/10/27	01	51529	106	02	20	CADEIRA ALUNO	ACT	16,10		16,10
1404	2007/02/27	01	53429	107	03	06	PROJECTOR 15w	ACT	26,34		26,34
1404	2008/08/27	01	57749	106	02	20	CADEIRA AA 04	ACT	17,82		17,82
1404	2011/09/26	01	71441	112	03	03	PLANTAS DE EMERGÊNCIA	ACT	89,40		89,40
1405	1999/03/29	01	1405	102	01	13	TELEFONE COM ATENEDOR	ACT	223,96		223,96
1405	2000/11/24	011	24750	106	02	20	CADEIRA ESCOLAR EM FÓRMICA BEGE	ACT	13,36		13,36
1405	2004/11/09	01	44601	106	01	03	ARMARIO/CACIFO	ACT	39,80		39,80
1405	2005/08/04	01	46727	117	01	99	CONTADOR DE ÁGUA JANZ ATL. MSV1515 (TERMOPL) COM CONJUNTO LIGAÇÃO STANDARD P/CA 15MM Nº 4304987 - 4305186	ACT	19,98		19,98
1405	2006/10/27	01	51530	106	02	20	CADEIRA ALUNO	ACT	16,10		16,10
1405	2007/02/27	01	53430	107	03	06	PROJECTOR 15w	ACT	26,34		26,34
1405	2008/08/27	01	57750	106	02	20	CADEIRA AA 04	ACT	17,82		17,82
1406	2000/11/24	011	24751	106	02	20	CADEIRA ESCOLAR EM FÓRMICA BEGE	ACT	13,36		13,36
1406	2004/11/09	01	44602	106	01	03	ARMARIO/CACIFO	ACT	39,80		39,80
1406	2005/08/04	01	46728	117	01	99	CONTADOR DE ÁGUA JANZ ATL. MSV1515 (TERMOPL) COM CONJUNTO LIGAÇÃO STANDARD P/CA 15MM Nº 4304987 - 4305186	ACT	19,98		19,98
1406	2006/10/27	01	51531	106	02	20	CADEIRA ALUNO	ACT	16,10		16,10
1406	2007/02/27	01	53431	107	03	06	PROJECTOR 15w	ACT	26,34		26,34
1406	2008/08/27	01	57751	106	02	20	CADEIRA AA 04	ACT	17,82		17,82
1407	2000/11/24	011	24752	106	02	20	CADEIRA ESCOLAR EM FÓRMICA BEGE	ACT	13,36		13,36
1407	2004/11/09	01	44603	106	01	03	ARMARIO/CACIFO	ACT	39,80		39,80
1407	2005/08/04	01	46729	117	01	99	CONTADOR DE ÁGUA JANZ ATL. MSV1515 (TERMOPL) COM CONJUNTO LIGAÇÃO STANDARD P/CA 15MM Nº 4304987 - 4305186	ACT	19,98		19,98
1407	2006/10/27	01	51532	106	02	20	CADEIRA ALUNO	ACT	16,10		16,10
1407	2007/02/27	01	53432	107	03	06	PROJECTOR 15w	ACT	26,34		26,34
1407	2008/08/27	01	57752	106	02	20	CADEIRA AA 04	ACT	17,82		17,82
1407	2016/07/14	01	84567	107	02	99	TAPETE Cairo em PVC 200 17mm Naural c/ dupla face com 6,25m2	ACT	261,39		261,39
1408	2000/11/24	011	24753	106	02	20	CADEIRA ESCOLAR EM FÓRMICA BEGE	ACT	13,36		13,36
1408	2004/11/09	01	44604	106	01	03	ARMARIO/CACIFO	ACT	39,80		39,80
1408	2005/08/04	01	46730	117	01	99	CONTADOR DE ÁGUA JANZ ATL. MSV1515 (TERMOPL) COM CONJUNTO LIGAÇÃO STANDARD P/CA 15MM Nº 4304987 - 4305186	ACT	19,98		19,98
1408	2006/10/27	01	51533	106	02	20	CADEIRA ALUNO	ACT	16,10		16,10
1408	2007/02/27	01	53433	107	03	06	PROJECTOR 15w	ACT	26,34		26,34
1408	2008/08/27	01	57753	106	02	20	CADEIRA AA 04	ACT	17,82		17,82
1408	2012/12/17	01	73087	107	03	06	LUMINÁRIA VIÁRIA	ACT	60,61		60,61
Total Geral ou a Transportar .....									169.721.731,27	23.176.503,48	192.898.234,75

## FICHA PATRIMONIAL : 3 EQUIPAMENTO BÁSICO

Identificação dos bens							Tipo De Sit.	Valor Patrimonial	Alterações Patrimoniais	Valor Atual	
Numero Ordem	Data de Aquisição	Tipo	Nr.Inv.	Cl.	Tipo	Bem					Descrição
1408	2014/11/03	01	80915	106	02	21	COLEÇÃO DE ROCHAS SEDIMENTARES	ACT	30,50		30,50
1408	2020/10/22	01	97499				MICRONDAS FLAMA 1817	ACT	50,00		50,00
1409	2000/11/24	011	24754	106	02	20	CADEIRA ESCOLAR EM FÓRMICA BEGE	ACT	13,36		13,36
1409	2004/11/09	01	44605	106	01	03	ARMARIO/CACIFO	ACT	39,80		39,80
1409	2005/08/04	01	46731	117	01	99	CONTADOR DE ÁGUA JANZ ATL. MSV1515 (TERMOPL) COM CONJUNTO LIGAÇÃO STANDARD P/CA 15MM Nº 4304987 - 4305186	ACT	19,98		19,98
1409	2006/10/27	01	51534	106	02	20	CADEIRA ALUNO	ACT	16,10		16,10
1409	2007/02/27	01	53434	107	03	06	PROJECTOR 15w	ACT	26,34		26,34
1409	2008/08/27	01	57754	106	02	20	CADEIRA AA 04	ACT	17,82		17,82
1409	2020/10/27	01	97500				KIT VIDEO N5110/VESTA7 1P,distribuidor placas DP-GB2A	ACT	301,74		301,74
1410	2000/11/24	011	24755	106	02	20	CADEIRA ESCOLAR EM FÓRMICA BEGE	ACT	13,36		13,36
1410	2004/11/09	01	44606	106	01	03	ARMARIO/CACIFO	ACT	39,80		39,80
1410	2005/08/04	01	46732	117	01	99	CONTADOR DE ÁGUA JANZ ATL. MSV1515 (TERMOPL) COM CONJUNTO LIGAÇÃO STANDARD P/CA 15MM Nº 4304987 - 4305186	ACT	19,98		19,98
1410	2006/10/27	01	51535	106	02	20	CADEIRA ALUNO	ACT	16,10		16,10
1410	2007/02/27	01	53435	107	03	06	PROJECTOR 15w	ACT	26,34		26,34
1410	2008/08/27	01	57755	106	02	20	CADEIRA AA 04	ACT	17,82		17,82
1410	2010/11/12	01	69488	107	01	02	ARMÁRIO METÁLICO 1000X420X1950	ACT	148,84		148,84
1410	2020/10/27	01	97501				CENTRAL DETEÇÃO INCÊNDIOS	ACT	2.595,73		2.595,73
1411	2000/05/17	01	36874	106	03	17	VIDEO GRAVADOR WATSON	ACT	99,15		99,15
1411	2000/11/24	011	24756	106	02	20	CADEIRA ESCOLAR EM FÓRMICA BEGE	ACT	13,36		13,36
1411	2004/11/09	01	44607	106	01	03	ARMARIO/CACIFO	ACT	39,80		39,80
1411	2005/08/04	01	46733	117	01	99	CONTADOR DE ÁGUA JANZ ATL. MSV1515 (TERMOPL) COM CONJUNTO LIGAÇÃO STANDARD P/CA 15MM Nº 4304987 - 4305186	ACT	19,98		19,98
1411	2006/10/27	01	51536	106	02	20	CADEIRA ALUNO	ACT	16,10		16,10
1411	2007/02/27	01	53436	107	03	06	PROJECTOR 15w	ACT	26,34		26,34
1411	2008/08/27	01	57756	106	02	20	CADEIRA AA 04	ACT	17,82		17,82
1411	2009/09/10	01	62930	101	01	02	COMPUTADOR ASUS VINTAGE Q8200	ACT	397,31		397,31
1411	2016/06/03	01	84571	112	04	99	PLANO RÍGIDO	ACT	263,82		263,82
1412	2000/11/24	011	24757	106	02	20	CADEIRA ESCOLAR EM FÓRMICA BEGE	ACT	13,36		13,36
1412	2004/11/09	01	44608	106	01	03	ARMARIO/CACIFO	ACT	39,80		39,80
1412	2005/08/04	01	46734	117	01	99	CONTADOR DE ÁGUA JANZ ATL. MSV1515 (TERMOPL) COM CONJUNTO LIGAÇÃO STANDARD P/CA 15MM Nº 4304987 - 4305186	ACT	19,98		19,98
1412	2006/10/27	01	51537	106	02	20	CADEIRA ALUNO	ACT	16,10		16,10
1412	2007/02/27	01	53437	107	03	06	PROJECTOR 15w	ACT	26,34		26,34
1412	2008/08/27	01	57757	106	02	20	CADEIRA AA 04	ACT	17,82		17,82
1413	2000/11/24	011	24758	106	02	20	CADEIRA ESCOLAR EM FÓRMICA BEGE	ACT	13,36		13,36
1413	2004/11/09	01	44609	106	01	03	ARMARIO/CACIFO	ACT	39,80		39,80
1413	2005/08/04	01	46735	117	01	99	CONTADOR DE ÁGUA JANZ ATL. MSV1515 (TERMOPL) COM CONJUNTO LIGAÇÃO STANDARD P/CA 15MM Nº 4304987 - 4305186	ACT	19,98		19,98
1413	2006/10/27	01	51538	106	02	20	CADEIRA ALUNO	ACT	16,10		16,10
1413	2007/02/27	01	53438	107	03	06	PROJECTOR 15w	ACT	26,34		26,34
1413	2008/08/27	01	57758	106	02	20	CADEIRA AA 04	ACT	17,82		17,82
1414	2000/11/24	011	24759	106	02	20	CADEIRA ESCOLAR EM FÓRMICA BEGE	ACT	13,36		13,36
Total Geral ou a Transportar .....									169.726.298,72	23.176.503,48	192.902.802,20

## FICHA PATRIMONIAL : 3 EQUIPAMENTO BÁSICO

Identificação dos bens							Tipo De Sit.	Valor Patrimonial	Alterações Patrimoniais	Valor Atual	
Numero Ordem	Data de Aquisição	Tipo	Nr.Inv.	Cl.	Tipo	Bem					Descrição
1414	2004/11/09	01	44610	106	01	03	ARMARIO/CACIFO	ACT	39,80		39,80
1414	2005/08/04	01	46736	117	01	99	CONTADOR DE ÁGUA JANZ ATL. MSV1515 (TERMOPL) COM CONJUNTO LIGAÇÃO STANDARD P/CA 15MM Nº 4304987 - 4305186	ACT	19,98		19,98
1414	2006/10/27	01	51539	106	02	20	CADEIRA ALUNO	ACT	16,10		16,10
1414	2007/02/27	01	53439	107	03	06	PROJECTOR 15w	ACT	26,34		26,34
1414	2008/08/27	01	57759	106	02	20	CADEIRA AA 04	ACT	17,82		17,82
1415	2000/11/24	011	24760	106	02	20	CADEIRA ESCOLAR EM FÓRMICA BEGE	ACT	13,36		13,36
1415	2004/11/09	01	44611	106	01	03	ARMARIO/CACIFO	ACT	39,80		39,80
1415	2005/08/04	01	46737	117	01	99	CONTADOR DE ÁGUA JANZ ATL. MSV1515 (TERMOPL) COM CONJUNTO LIGAÇÃO STANDARD P/CA 15MM Nº 4304987 - 4305186	ACT	19,98		19,98
1415	2006/10/27	01	51540	106	02	20	CADEIRA ALUNO	ACT	16,10		16,10
1415	2007/02/27	01	53440	107	03	06	PROJECTOR 15w	ACT	26,34		26,34
1415	2008/08/27	01	57760	106	02	20	CADEIRA AA 04	ACT	17,82		17,82
1415	2012/12/17	01	73094	107	03	06	LUMINÁRIA VIÁRIA	ACT	536,06		536,06
1416	2000/11/24	011	24761	106	02	20	CADEIRA ESCOLAR EM FÓRMICA BEGE	ACT	13,36		13,36
1416	2004/11/09	01	44612	106	01	03	ARMARIO/CACIFO	ACT	39,80		39,80
1416	2005/08/04	01	46738	117	01	99	CONTADOR DE ÁGUA JANZ ATL. MSV1515 (TERMOPL) COM CONJUNTO LIGAÇÃO STANDARD P/CA 15MM Nº 4304987 - 4305186	ACT	19,98		19,98
1416	2006/10/27	01	51541	106	02	20	CADEIRA ALUNO	ACT	16,10		16,10
1416	2007/03/06	01	53441	102	01	99	CARREGADOR P110 GP 300	ACT	113,75		113,75
1416	2008/08/27	01	57761	106	02	20	CADEIRA AA 04	ACT	17,82		17,82
1417	2000/11/24	011	24762	106	02	20	CADEIRA ESCOLAR EM FÓRMICA BEGE	ACT	13,36		13,36
1417	2004/11/09	01	44613	106	01	03	ARMARIO/CACIFO	ACT	39,80		39,80
1417	2005/08/04	01	46739	117	01	99	CONTADOR DE ÁGUA JANZ ATL. MSV1515 (TERMOPL) COM CONJUNTO LIGAÇÃO STANDARD P/CA 15MM Nº 4304987 - 4305186	ACT	19,98		19,98
1417	2006/10/27	01	51542	106	02	20	CADEIRA ALUNO	ACT	16,10		16,10
1417	2007/05/07	01	53442	111	01	02	ESCADOTE	ACT	29,93		29,93
1417	2008/08/27	01	57762	106	02	20	CADEIRA AA 04	ACT	17,82		17,82
1417	2012/12/17	01	73096	107	03	06	LUMINÁRIA VIÁRIA	ACT	89,35		89,35
1418	2000/11/24	011	24763	106	02	20	CADEIRA ESCOLAR EM FÓRMICA BEGE	ACT	13,36		13,36
1418	2004/11/09	01	44614	106	01	03	ARMARIO/CACIFO	ACT	39,80		39,80
1418	2005/08/04	01	46740	117	01	99	CONTADOR DE ÁGUA JANZ ATL. MSV1515 (TERMOPL) COM CONJUNTO LIGAÇÃO STANDARD P/CA 15MM Nº 4304987 - 4305186	ACT	19,98		19,98
1418	2006/10/27	01	51543	106	02	20	CADEIRA ALUNO	ACT	16,10		16,10
1418	2007/05/04	01	53443	110	15	09	REBARBADORA 6W	ACT	84,11		84,11
1418	2008/08/27	01	57763	106	02	20	CADEIRA AA 04	ACT	17,82		17,82
1419	2000/11/24	011	24764	106	02	20	CADEIRA ESCOLAR EM FÓRMICA BEGE	ACT	13,36		13,36
1419	2004/11/09	01	44615	106	01	03	ARMARIO/CACIFO	ACT	39,80		39,80
1419	2005/08/04	01	46741	117	01	99	CONTADOR DE ÁGUA JANZ ATL. MSV1515 (TERMOPL) COM CONJUNTO LIGAÇÃO STANDARD P/CA 15MM Nº 4304987 - 4305186	ACT	19,98		19,98
1419	2006/10/27	01	51544	106	02	20	CADEIRA ALUNO	ACT	16,10		16,10
1419	2007/05/09	01	53444	106	02	20	CADEIRA DE ALUNO	ACT	17,38		17,38
1419	2008/08/27	01	57764	106	02	20	CADEIRA AA 04	ACT	17,82		17,82
Total Geral ou a Transportar .....									169.727.850,98	23.176.503,48	192.904.354,46

## FICHA PATRIMONIAL : 3 EQUIPAMENTO BÁSICO

Identificação dos bens							Tipo De Sit.	Valor Patrimonial	Alterações Patrimoniais	Valor Atual	
Numero Ordem	Data de Aquisição	Tipo	Nr.Inv.	Cl.	Tipo	Bem					Descrição
1419	2016/06/03	01	84579	112	04	99	PLANO RÍGIDO	ACT	214,48		214,48
1420	2000/11/24	011	24765	106	02	20	CADEIRA ESCOLAR EM FÓRMICA BEGE	ACT	13,36		13,36
1420	2004/11/09	01	44616	106	01	03	ARMARIO/CACIFO	ACT	39,80		39,80
1420	2005/08/04	01	46742	117	01	99	CONTADOR DE ÁGUA JANZ ATL. MSV1515 (TERMOPL) COM CONJUNTO LIGAÇÃO STANDARD P/CA 15MM Nº 4304987 - 4305186	ACT	19,98		19,98
1420	2006/10/27	01	51545	106	02	20	CADEIRA ALUNO	ACT	16,10		16,10
1420	2007/05/09	01	53445	106	02	20	CADEIRA DE ALUNO	ACT	17,36		17,36
1420	2008/08/27	01	57765	106	02	20	CADEIRA AA 04	ACT	17,82		17,82
1420	2012/12/17	01	73099	107	03	06	LUMINÁRIA VIÁRIA	ACT	43,06		43,06
1420	2016/06/03	01	84580	112	04	99	IMOBILIZADOR DE CABEÇA	ACT	128,45		128,45
1421	2000/11/14	011	24766	106	02	99	ESCADOTE	ACT	49,88		49,88
1421	2004/11/09	01	44617	106	01	03	ARMARIO/CACIFO	ACT	39,80		39,80
1421	2005/08/04	01	46743	117	01	99	CONTADOR DE ÁGUA JANZ ATL. MSV1515 (TERMOPL) COM CONJUNTO LIGAÇÃO STANDARD P/CA 15MM Nº 4304987 - 4305186	ACT	19,98		19,98
1421	2006/10/27	01	51546	106	02	20	CADEIRA ALUNO	ACT	16,10		16,10
1421	2007/05/09	01	53446	106	02	20	CADEIRA DE ALUNO	ACT	17,36		17,36
1421	2008/08/27	01	57766	106	02	20	CADEIRA AA 04	ACT	17,82		17,82
1421	2016/06/03	01	84581	112	04	99	CINTAS PARA PLANO RÍGIDO	ACT	92,29		92,29
1422	2004/11/09	01	44618	106	01	03	ARMARIO/CACIFO	ACT	39,80		39,80
1422	2005/08/04	01	46744	117	01	99	CONTADOR DE ÁGUA JANZ ATL. MSV1515 (TERMOPL) COM CONJUNTO LIGAÇÃO STANDARD P/CA 15MM Nº 4304987 - 4305186	ACT	19,98		19,98
1422	2006/10/27	01	51547	106	02	20	CADEIRA ALUNO	ACT	16,10		16,10
1422	2007/05/09	01	53447	106	02	20	CADEIRA DE ALUNO	ACT	17,36		17,36
1422	2008/08/27	01	57767	106	02	20	CADEIRA AA 04	ACT	17,82		17,82
1422	2014/11/03	01	80929	106	02	21	COLEÇÃO DE FÓSSEIS	ACT	43,52		43,52
1422	2016/06/03	01	84582	112	04	99	MALA 1ºS SOCORROS sem conteúdo	ACT	52,29		52,29
1423	2004/11/09	01	44619	106	01	03	ARMARIO/CACIFO	ACT	39,80		39,80
1423	2005/08/04	01	46745	117	01	99	CONTADOR DE ÁGUA JANZ ATL. MSV1515 (TERMOPL) COM CONJUNTO LIGAÇÃO STANDARD P/CA 15MM Nº 4304987 - 4305186	ACT	19,98		19,98
1423	2006/10/27	01	51548	106	02	20	CADEIRA ALUNO	ACT	16,10		16,10
1423	2007/05/09	01	53448	106	02	20	CADEIRA DE ALUNO	ACT	17,36		17,36
1423	2008/08/27	01	57768	106	02	20	CADEIRA AA 04	ACT	17,82		17,82
1423	2016/06/03	01	84583	112	04	99	VARA DE SALVAMENTO	ACT	81,09		81,09
1424	2000/10/25	011	24769	106	02	99	ARMÁRIO FECHADO COR CINZA	ACT	124,31		124,31
1424	2004/11/09	01	44620	106	01	03	ARMARIO/CACIFO	ACT	39,80		39,80
1424	2005/08/04	01	46746	117	01	99	CONTADOR DE ÁGUA JANZ ATL. MSV1515 (TERMOPL) COM CONJUNTO LIGAÇÃO STANDARD P/CA 15MM Nº 4304987 - 4305186	ACT	19,98		19,98
1424	2006/10/27	01	51549	106	02	20	CADEIRA ALUNO	ACT	16,10		16,10
1424	2007/05/09	01	53449	106	02	20	CADEIRA DE ALUNO	ACT	17,36		17,36
1424	2008/08/27	01	57769	106	02	20	CADEIRA AA 04	ACT	17,82		17,82
1424	2016/06/03	01	84584	112	04	99	BOIA CIRCULAR	ACT	65,66		65,66
1425	2000/10/25	011	24770	106	02	99	ARMÁRIO FECHADO COR CINZA	ACT	124,31		124,31
1425	2004/11/09	01	44621	106	01	03	ARMARIO/CACIFO	ACT	39,80	20,95	60,75
Total Geral ou a Transportar .....									169.729.478,78	23.176.524,43	192.906.003,21

## MAPA DE INVENTÁRIO

Data : 2021/05/03

Ano : 2020

Pagina: 31

2

## FICHA PATRIMONIAL : 3 EQUIPAMENTO BÁSICO

Identificação dos bens							Tipo De Sit.	Valor Patrimonial	Alterações Patrimoniais	Valor Atual	
Numero Ordem	Data de Aquisição	Tipo	Nr.Inv.	Cl.	Tipo	Ben					Descrição
1425	2005/08/04	01	46747	117	01	99	CONTADOR DE ÁGUA JANZ ATL. MSV1515 (TERMOPL) COM CONJUNTO LIGAÇÃO STANDARD P/CA 15MM Nº 4304987 - 4305186	ACT	19,98		19,98
1425	2006/10/27	01	51550	106	02	20	CADEIRA ALUNO	ACT	16,10		16,10
1425	2007/05/09	01	53450	106	02	20	CADEIRA DE ALUNO	ACT	17,36		17,36
1425	2008/08/27	01	57770	106	02	20	CADEIRA AA 04	ACT	17,82		17,82
1425	2016/06/03	01	84585	112	04	99	CINTO DE SALVAMENTO	ACT	61,02		61,02
1426	2000/10/25	011	24771	106	02	99	ARMÁRIO FECHADO COR CINZA	ACT	124,31		124,31
1426	2004/11/09	01	44622	106	01	03	ARMARIO/CACIFO	ACT	39,80	20,95	60,75
1426	2005/08/04	01	46748	117	01	99	CONTADOR DE ÁGUA JANZ ATL. MSV1515 (TERMOPL) COM CONJUNTO LIGAÇÃO STANDARD P/CA 15MM Nº 4304987 - 4305186	ACT	19,98		19,98
1426	2006/10/27	01	51551	106	02	20	CADEIRA ALUNO	ACT	16,10		16,10
1426	2007/05/09	01	53451	106	02	20	CADEIRA DE ALUNO	ACT	17,36		17,36
1426	2008/08/27	01	57771	106	02	20	CADEIRA AA 04	ACT	17,82		17,82
1426	2016/06/03	01	84586	112	04	99	ARMAÇÃO POSTO DE PISCINA	ACT	247,00		247,00
1427	2000/10/25	011	24772	106	02	99	ARMÁRIO FECHADO COR CINZA	ACT	124,31		124,31
1427	2004/11/09	01	44623	106	01	03	ARMARIO/CACIFO	ACT	39,80	20,95	60,75
1427	2005/08/04	01	46749	117	01	99	CONTADOR DE ÁGUA JANZ ATL. MSV1515 (TERMOPL) COM CONJUNTO LIGAÇÃO STANDARD P/CA 15MM Nº 4304987 - 4305186	ACT	19,98		19,98
1427	2006/10/27	01	51552	106	02	20	CADEIRA ALUNO	ACT	16,10		16,10
1427	2007/05/09	01	53452	106	02	20	CADEIRA DE ALUNO	ACT	17,36		17,36
1427	2008/08/27	01	57772	106	02	20	CADEIRA AA 04	ACT	17,82		17,82
1427	2011/08/10	01	71464	117	01	02	BOMBA DOSEADORA AT-AM3	ACT	529,04		529,04
1428	2004/11/09	01	44624	106	01	03	ARMARIO/CACIFO	ACT	39,80	20,95	60,75
1428	2005/08/04	01	46750	117	01	99	CONTADOR DE ÁGUA JANZ ATL. MSV1515 (TERMOPL) COM CONJUNTO LIGAÇÃO STANDARD P/CA 15MM Nº 4304987 - 4305186	ACT	19,98		19,98
1428	2006/10/27	01	51553	106	02	20	CADEIRA ALUNO	ACT	16,10		16,10
1428	2007/05/09	01	53453	106	02	20	CADEIRA DE ALUNO	ACT	17,36		17,36
1428	2008/08/27	01	57773	106	02	20	CADEIRA AA 04	ACT	17,82		17,82
1429	2004/11/09	01	44625	106	01	03	ARMARIO/CACIFO	ACT	39,80	20,95	60,75
1429	2005/08/04	01	46751	117	01	99	CONTADOR DE ÁGUA JANZ ATL. MSV1515 (TERMOPL) COM CONJUNTO LIGAÇÃO STANDARD P/CA 15MM Nº 4304987 - 4305186	ACT	19,98		19,98
1429	2006/10/27	01	51554	106	02	20	CADEIRA ALUNO	ACT	16,10		16,10
1429	2007/05/09	01	53454	106	02	99	MESA DUPLA DE ALUNO	ACT	35,98		35,98
1429	2008/08/27	01	57774	106	02	20	CADEIRA AA 04	ACT	17,82		17,82
1429	2009/09/10	01	62948	101	01	03	ACESS POINT WIRELESS DLINK	ACT	65,86		65,86
1429	2011/08/10	01	71466	117	01	99	DEPÓSITO CALIBRADO 200L	ACT	305,26		305,26
1429	2013/06/19	01	76202	107	02	99	TAPETE 1,00X1,80 ILLUSTION	ACT	142,30		142,30
1430	2004/11/09	01	44626	106	01	03	ARMARIO/CACIFO	ACT	39,80	20,95	60,75
1430	2005/08/04	01	46752	117	01	99	CONTADOR DE ÁGUA JANZ ATL. MSV1515 (TERMOPL) COM CONJUNTO LIGAÇÃO STANDARD P/CA 15MM Nº 4304987 - 4305186	ACT	19,98		19,98
1430	2006/10/27	01	51555	106	02	20	CADEIRA ALUNO	ACT	16,10		16,10
1430	2007/05/09	01	53455	106	02	99	MESA DUPLA DE ALUNO	ACT	35,98		35,98
1430	2008/08/27	01	57775	106	02	20	CADEIRA AA 04	ACT	17,82		17,82
Total Geral ou a Transportar .....									169.731.741,68	23.176.629,18	192.908.370,86

## FICHA PATRIMONIAL : 3 EQUIPAMENTO BÁSICO

Identificação dos bens							Tipo De Sit.	Valor Patrimonial	Alterações Patrimoniais	Valor Atual	
Numero Ordem	Data de Aquisição	Tipo	Nr.Inv.	Cl.	Tipo	Ben					Descrição
1430	2012/11/22	01	73109	106	04	53	TRIPÉ PARA MICROFONE KONIG	ACT	51,51		51,51
1431	2004/11/09	01	44627	106	01	03	ARMARIO/CACIFO	ACT	39,80	20,95	60,75
1431	2005/08/04	01	46753	117	01	99	CONTADOR DE ÁGUA JANZ ATL. MSV1515 (TERMOPL) COM CONJUNTO LIGAÇÃO STANDARD P/CA 15MM Nº 4304987 - 4305186	ACT	19,98		19,98
1431	2006/10/27	01	51556	106	02	20	CADEIRA ALUNO	ACT	16,10		16,10
1431	2007/05/09	01	53456	106	02	99	MESA DUPLA DE ALUNO	ACT	35,98		35,98
1431	2008/08/27	01	57776	106	02	20	CADEIRA AA 04	ACT	17,82		17,82
1432	2004/11/09	01	44628	106	01	03	ARMARIO/CACIFO	ACT	39,80	20,95	60,75
1432	2005/08/04	01	46754	117	01	99	CONTADOR DE ÁGUA JANZ ATL. MSV1515 (TERMOPL) COM CONJUNTO LIGAÇÃO STANDARD P/CA 15MM Nº 4304987 - 4305186	ACT	19,98		19,98
1432	2006/10/27	01	51557	106	02	20	CADEIRA ALUNO	ACT	16,10		16,10
1432	2007/05/09	01	53457	106	02	99	MESA DUPLA DE ALUNO	ACT	35,98		35,98
1432	2008/08/27	01	57777	106	02	20	CADEIRA AA 04	ACT	17,82		17,82
1433	2004/11/09	01	44629	106	01	03	ARMARIO/CACIFO	ACT	39,80	20,95	60,75
1433	2005/08/04	01	46755	117	01	99	CONTADOR DE ÁGUA JANZ ATL. MSV1515 (TERMOPL) COM CONJUNTO LIGAÇÃO STANDARD P/CA 15MM Nº 4304987 - 4305186	ACT	19,98		19,98
1433	2006/10/27	01	51558	106	02	20	CADEIRA ALUNO	ACT	16,10		16,10
1433	2007/05/09	01	53458	106	02	99	MESA DUPLA DE ALUNO	ACT	35,98		35,98
1433	2008/08/27	01	57778	106	02	20	CADEIRA AA 04	ACT	17,82		17,82
1434	2004/11/09	01	44630	106	01	03	ARMARIO/CACIFO	ACT	39,80	20,95	60,75
1434	2005/08/04	01	46756	117	01	99	CONTADOR DE ÁGUA JANZ ATL. MSV1515 (TERMOPL) COM CONJUNTO LIGAÇÃO STANDARD P/CA 15MM Nº 4304987 - 4305186	ACT	19,98		19,98
1434	2006/10/27	01	51559	106	02	20	CADEIRA ALUNO	ACT	16,10		16,10
1434	2007/05/09	01	53459	106	02	99	MESA DUPLA DE ALUNO	ACT	35,98		35,98
1434	2008/08/27	01	57779	106	02	20	CADEIRA AA 04	ACT	17,82		17,82
1435	2004/11/09	01	44631	106	01	03	ARMARIO/CACIFO	ACT	39,80	20,95	60,75
1435	2005/08/04	01	46757	117	01	99	CONTADOR DE ÁGUA JANZ ATL. MSV1515 (TERMOPL) COM CONJUNTO LIGAÇÃO STANDARD P/CA 15MM Nº 4304987 - 4305186	ACT	19,98		19,98
1435	2006/10/27	01	51560	106	02	20	CADEIRA ALUNO	ACT	16,10		16,10
1435	2007/05/09	01	53460	106	02	99	MESA DUPLA DE ALUNO	ACT	35,98		35,98
1435	2008/08/27	01	57780	106	02	20	CADEIRA AA 04	ACT	17,82		17,82
1436	2004/11/09	01	44632	106	01	03	ARMARIO/CACIFO	ACT	39,80	20,95	60,75
1436	2005/08/04	01	46758	117	01	99	CONTADOR DE ÁGUA JANZ ATL. MSV1515 (TERMOPL) COM CONJUNTO LIGAÇÃO STANDARD P/CA 15MM Nº 4304987 - 4305186	ACT	19,98		19,98
1436	2006/10/27	01	51561	106	02	20	CADEIRA ALUNO	ACT	16,10		16,10
1436	2007/05/09	01	53461	106	02	99	MESA DUPLA DE ALUNO	ACT	35,98		35,98
1436	2008/08/27	01	57781	106	02	20	CADEIRA AA 04	ACT	17,82		17,82
1437	2004/11/09	01	44633	106	01	03	ARMARIO/CACIFO	ACT	39,80	20,95	60,75
1437	2005/08/04	01	46759	117	01	99	CONTADOR DE ÁGUA JANZ ATL. MSV1515 (TERMOPL) COM CONJUNTO LIGAÇÃO STANDARD P/CA 15MM Nº 4304987 - 4305186	ACT	19,98		19,98
1437	2006/10/27	01	51562	106	02	20	CADEIRA ALUNO	ACT	16,10		16,10
1437	2007/05/09	01	53462	106	02	99	MESA DUPLA DE ALUNO	ACT	35,98		35,98
Total Geral ou a Transportar .....									169.732.683,13	23.176.775,83	192.909.458,96

## FICHA PATRIMONIAL : 3 EQUIPAMENTO BÁSICO

Identificação dos bens							Tipo De Sit.	Valor Patrimonial	Alterações Patrimoniais	Valor Atual	
Numero Ordem	Data de Aquisição	Tipo	Nr.Inv.	Cl.	Tipo	Bem					Descrição
1437	2008/08/27	01	57782	106	02	20	CADEIRA AA 04	ACT	17,82		17,82
1438	2004/11/09	01	44634	106	01	03	ARMARIO/CACIFO	ACT	39,80	20,95	60,75
1438	2005/08/04	01	46760	117	01	99	CONTADOR DE ÁGUA JANZ ATL. MSV1515 (TERMOPL) COM CONJUNTO LIGAÇÃO STANDARD P/CA 15MM Nº 4304987 - 4305186	ACT	19,98		19,98
1438	2006/10/27	01	51563	106	02	20	CADEIRA ALUNO	ACT	16,10		16,10
1438	2007/05/09	01	53463	106	02	99	MESA DUPLA DE ALUNO	ACT	35,98		35,98
1438	2008/08/27	01	57783	106	02	20	CADEIRA AA 04	ACT	17,82		17,82
1439	2004/11/09	01	44635	106	01	03	ARMARIO/CACIFO	ACT	39,80	20,95	60,75
1439	2005/08/04	01	46761	117	01	99	CONTADOR DE ÁGUA JANZ ATL. MSV1515 (TERMOPL) COM CONJUNTO LIGAÇÃO STANDARD P/CA 15MM Nº 4304987 - 4305186	ACT	19,98		19,98
1439	2006/10/27	01	51564	106	02	20	CADEIRA ALUNO	ACT	16,10		16,10
1439	2007/05/09	01	53464	106	02	99	MESA DUPLA DE ALUNO	ACT	35,98		35,98
1439	2008/08/27	01	57784	106	02	20	CADEIRA AA 04	ACT	17,82		17,82
1440	2004/11/09	01	44636	106	01	03	ARMARIO/CACIFO	ACT	39,80	20,95	60,75
1440	2005/08/04	01	46762	117	01	99	CONTADOR DE ÁGUA JANZ ATL. MSV1515 (TERMOPL) COM CONJUNTO LIGAÇÃO STANDARD P/CA 15MM Nº 4304987 - 4305186	ACT	19,98		19,98
1440	2006/10/27	01	51565	106	02	20	CADEIRA ALUNO	ACT	16,10		16,10
1440	2007/05/09	01	53465	106	02	99	MESA DUPLA DE ALUNO	ACT	35,98		35,98
1440	2008/08/27	01	57785	106	02	20	CADEIRA AA 04	ACT	17,82		17,82
1441	2004/11/09	01	44637	106	01	03	ARMARIO/CACIFO	ACT	39,80	20,95	60,75
1441	2005/08/04	01	46763	117	01	99	CONTADOR DE ÁGUA JANZ ATL. MSV1515 (TERMOPL) COM CONJUNTO LIGAÇÃO STANDARD P/CA 15MM Nº 4304987 - 4305186	ACT	19,98		19,98
1441	2006/10/27	01	51566	106	02	20	CADEIRA ALUNO	ACT	16,10		16,10
1441	2007/05/09	01	53466	106	02	20	CADEIRA DE ALUNO	ACT	16,72		16,72
1441	2008/08/27	01	57786	106	02	20	CADEIRA AA 04	ACT	17,82		17,82
1442	2004/11/09	01	44638	106	01	03	ARMARIO/CACIFO	ACT	39,80	20,95	60,75
1442	2005/08/04	01	46764	117	01	99	CONTADOR DE ÁGUA JANZ ATL. MSV1515 (TERMOPL) COM CONJUNTO LIGAÇÃO STANDARD P/CA 15MM Nº 4304987 - 4305186	ACT	19,98		19,98
1442	2006/10/27	01	51567	106	02	20	CADEIRA ALUNO	ACT	16,10		16,10
1442	2007/05/09	01	53467	106	02	20	CADEIRA DE ALUNO	ACT	17,36		17,36
1442	2008/08/27	01	57787	106	02	20	CADEIRA AA 04	ACT	17,82		17,82
1442	2011/11/22	01	71479	101	01	99	ANUIDADE DO CERTIFICADO DIGITAL QUALIFICADO	ACT	133,78		133,78
1443	2004/11/09	01	44639	106	01	03	ARMARIO/CACIFO	ACT	39,80	20,95	60,75
1443	2005/08/04	01	46765	117	01	99	CONTADOR DE ÁGUA JANZ ATL. MSV1515 (TERMOPL) COM CONJUNTO LIGAÇÃO STANDARD P/CA 15MM Nº 4304987 - 4305186	ACT	19,98		19,98
1443	2006/10/27	01	51568	106	02	20	CADEIRA ALUNO	ACT	16,10		16,10
1443	2007/05/09	01	53468	106	02	20	CADEIRA DE ALUNO	ACT	17,36		17,36
1443	2008/08/27	01	57788	106	02	20	CADEIRA AA 04	ACT	17,82		17,82
1443	2011/11/22	01	71480	101	01	99	ANUIDADE DO CERTIFICADO DIGITAL QUALIFICADO	ACT	103,38		103,38
1444	2004/11/09	01	44640	106	01	03	ARMARIO/CACIFO	ACT	39,80	20,95	60,75
1444	2005/08/04	01	46766	117	01	99	CONTADOR DE ÁGUA JANZ ATL. MSV1515 (TERMOPL) COM CONJUNTO LIGAÇÃO STANDARD P/CA 15MM Nº 4304987 - 4305186	ACT	19,98		19,98
Total Geral ou a Transportar .....									169.733.719,47	23.176.922,48	192.910.641,95



## FICHA PATRIMONIAL : 3 EQUIPAMENTO BÁSICO

Identificação dos bens							Tipo De Sit.	Valor Patrimonial	Alterações Patrimoniais	Valor Atual	
Numero Ordem	Data de Aquisição	Tipo	Nr.Inv.	Cl.	Tipo	Bem					Descrição
1444	2006/10/27	01	51569	106	02	20	CADEIRA ALUNO	ACT	16,10		16,10
1444	2007/05/09	01	53469	106	02	20	CADEIRA DE ALUNO	ACT	17,36		17,36
1444	2008/08/27	01	57789	106	02	20	CADEIRA AA 04	ACT	17,82		17,82
1444	2016/06/24	01	84604	106	02	06	MESA MULTIPLA FC 05 metálica com tampo aglomerdao a termolamindao 1200x750x680mm	ACT	46,17		46,17
1445	2000/10/27	011	24790	106	02	20	CADEIRA ESCOLAR EM FÓRMICA BEGE	ACT	13,36		13,36
1445	2004/11/09	01	44641	106	01	03	ARMARIO/CACIFO	ACT	39,80	20,95	60,75
1445	2005/08/04	01	46767	117	01	99	CONTADOR DE ÁGUA JANZ ATL. MSV1515 (TERMOPL) COM CONJUNTO LIGAÇÃO STANDARD P/CA 15MM Nº 4304987 - 4305186	ACT	19,98		19,98
1445	2006/10/27	01	51570	106	02	20	CADEIRA ALUNO	ACT	16,10		16,10
1445	2007/05/09	01	53470	106	02	20	CADEIRA DE ALUNO	ACT	17,36		17,36
1445	2008/08/27	01	57790	106	02	20	CADEIRA AA 04	ACT	17,82		17,82
1446	2000/10/27	011	24791	106	02	20	CADEIRA ESCOLAR EM FÓRMICA BEGE	ACT	13,36		13,36
1446	2004/11/09	01	44642	106	01	03	ARMARIO/CACIFO	ACT	39,80	20,95	60,75
1446	2005/08/04	01	46768	117	01	99	CONTADOR DE ÁGUA JANZ ATL. MSV1515 (TERMOPL) COM CONJUNTO LIGAÇÃO STANDARD P/CA 15MM Nº 4304987 - 4305186	ACT	19,98		19,98
1446	2006/10/27	01	51571	106	02	20	CADEIRA ALUNO	ACT	16,10		16,10
1446	2007/05/09	01	53471	106	02	20	CADEIRA DE ALUNO	ACT	17,36		17,36
1446	2008/08/27	01	57791	106	02	20	CADEIRA AA 04	ACT	17,82		17,82
1446	2011/10/20	01	71483	107	03	99	BASE ARMÁRIO BTE	ACT	139,86		139,86
1447	2000/10/27	011	24792	106	02	20	CADEIRA ESCOLAR EM FÓRMICA BEGE	ACT	13,36		13,36
1447	2004/11/09	01	44643	106	01	03	ARMARIO/CACIFO	ACT	39,80	20,95	60,75
1447	2005/08/04	01	46769	117	01	99	CONTADOR DE ÁGUA JANZ ATL. MSV1515 (TERMOPL) COM CONJUNTO LIGAÇÃO STANDARD P/CA 15MM Nº 4304987 - 4305186	ACT	19,98		19,98
1447	2006/10/27	01	51572	106	02	20	CADEIRA ALUNO	ACT	16,10		16,10
1447	2007/05/09	01	53472	106	02	20	CADEIRA DE ALUNO	ACT	17,36		17,36
1447	2008/08/27	01	57792	106	02	20	CADEIRA AA 04	ACT	17,82		17,82
1448	2000/10/27	011	24793	106	02	20	CADEIRA ESCOLAR EM FÓRMICA BEGE	ACT	13,36		13,36
1448	2004/11/09	01	44644	106	01	03	ARMARIO/CACIFO	ACT	39,80	20,95	60,75
1448	2005/08/04	01	46770	117	01	99	CONTADOR DE ÁGUA JANZ ATL. MSV1515 (TERMOPL) COM CONJUNTO LIGAÇÃO STANDARD P/CA 15MM Nº 4304987 - 4305186	ACT	19,98		19,98
1448	2006/10/27	01	51573	106	02	20	CADEIRA ALUNO	ACT	16,10		16,10
1448	2007/05/09	01	53473	106	02	20	CADEIRA DE ALUNO	ACT	17,36		17,36
1448	2008/08/27	01	57793	106	02	20	CADEIRA AA 04	ACT	17,82		17,82
1448	2011/10/26	01	71485	101	01	03	ACCESS POINT DRAYTEK AP700	ACT	69,21		69,21
1449	1999/04/01	01	1449	118	05	04	PERFIL COM VINIL AUTO-ADESIVO	ACT	49,61		49,61
1449	2000/10/27	011	24794	106	02	20	CADEIRA ESCOLAR EM FÓRMICA BEGE	ACT	13,36		13,36
1449	2004/11/09	01	44645	106	01	03	ARMARIO/CACIFO	ACT	39,80	20,95	60,75
1449	2005/08/04	01	46771	117	01	99	CONTADOR DE ÁGUA JANZ ATL. MSV1515 (TERMOPL) COM CONJUNTO LIGAÇÃO STANDARD P/CA 15MM Nº 4304987 - 4305186	ACT	19,98		19,98
1449	2006/10/27	01	51574	106	02	99	CADEIRA ALUNO	ACT	15,43		15,43
1449	2007/05/09	01	53474	106	02	20	CADEIRA DE ALUNO	ACT	17,36		17,36
1449	2008/08/27	01	57794	106	02	20	CADEIRA AA 04	ACT	17,82		17,82
1450	1999/04/01	01	1450	118	05	04	PERFIL COM VINIL AUTO-ADESIVO	ACT	49,61		49,61
Total Geral ou a Transportar .....									169.734.746,64	23.177.027,23	192.911.773,87

## FICHA PATRIMONIAL : 3 EQUIPAMENTO BÁSICO

Identificação dos bens							Tipo De Sit.	Valor Patrimonial	Alterações Patrimoniais	Valor Atual	
Numero Ordem	Data de Aquisição	Tipo	Nr.Inv.	Cl.	Tipo	Bem					Descrição
1450	2000/10/27	011	24795	106	02	20	CADEIRA ESCOLAR EM FÓRMICA BEGE	ACT	13,36		13,36
1450	2004/11/09	01	44646	106	01	03	ARMARIO/CACIFO	ACT	39,80	20,95	60,75
1450	2005/08/04	01	46772	117	01	99	CONTADOR DE ÁGUA JANZ ATL. MSV1515 (TERMOPL) COM CONJUNTO LIGAÇÃO STANDARD P/CA 15MM Nº 4304987 - 4305186	ACT	19,98		19,98
1450	2007/05/09	01	53475	106	02	20	CADEIRA DE ALUNO	ACT	17,36		17,36
1450	2008/08/27	01	57795	106	02	20	CADEIRA AA 04	ACT	17,82		17,82
1450	2012/10/09	01	73129	101	01	02	COMPUTADOR INTEL CORE I5 2400 3.10GHZ	ACT	432,12		432,12
1451	1999/04/01	01	1451	118	05	04	PERFIL COM VINIL AUTO-ADESIVO	ACT	49,61		49,61
1451	2000/10/27	011	24796	106	02	20	CADEIRA ESCOLAR EM FÓRMICA BEGE	ACT	13,36		13,36
1451	2004/11/09	01	44647	106	01	03	ARMARIO/CACIFO	ACT	39,80	20,95	60,75
1451	2005/08/04	01	46773	117	01	99	CONTADOR DE ÁGUA JANZ ATL. MSV1515 (TERMOPL) COM CONJUNTO LIGAÇÃO STANDARD P/CA 15MM Nº 4304987 - 4305186	ACT	19,98		19,98
1451	2007/05/09	01	53476	106	02	20	CADEIRA DE ALUNO	ACT	17,36		17,36
1451	2008/08/27	01	57796	106	02	20	CADEIRA AA 04	ACT	17,82		17,82
1451	2011/05/16	01	71488	107	02	16	TOLDO COBERTURA DE BANCADAS	ACT	93,63		93,63
1451	2012/10/09	01	73130	101	01	02	COMPUTADOR INTEL CORE I5 2400 3.10GHZ	ACT	432,12		432,12
1451	2014/11/03	01	80958	106	02	21	MAPA "CAULE-PRINCIPAIS TIPOS"	ACT	39,62		39,62
1452	1999/04/01	01	1452	118	05	04	PERFIL COM VINIL AUTO-ADESIVO	ACT	49,61		49,61
1452	2000/10/27	011	24797	106	02	20	CADEIRA ESCOLAR EM FÓRMICA BEGE	ACT	13,36		13,36
1452	2004/11/09	01	44648	106	01	03	ARMARIO/CACIFO	ACT	39,80	20,95	60,75
1452	2005/08/04	01	46774	117	01	99	CONTADOR DE ÁGUA JANZ ATL. MSV1515 (TERMOPL) COM CONJUNTO LIGAÇÃO STANDARD P/CA 15MM Nº 4304987 - 4305186	ACT	19,98		19,98
1452	2007/05/09	01	53477	106	02	20	CADEIRA DE ALUNO	ACT	17,36		17,36
1452	2008/08/27	01	57797	106	02	20	CADEIRA AA 04	ACT	17,82		17,82
1452	2010/11/16	01	69530	107	06	03	PANELA EM ALUMÍNIO FUNDIDO N.º24	ACT	26,27		26,27
1452	2012/10/09	01	73131	101	01	02	COMPUTADOR INTEL CORE I5 2400 3.10GHZ	ACT	432,12		432,12
1453	1999/04/01	01	1453	118	05	04	PERFIL COM VINIL AUTO-ADESIVO	ACT	49,61		49,61
1453	2000/10/27	011	24798	106	02	20	CADEIRA ESCOLAR EM FÓRMICA BEGE	ACT	13,36		13,36
1453	2004/11/09	01	44649	106	01	03	ARMARIO/CACIFO	ACT	39,80	20,95	60,75
1453	2005/08/04	01	46775	117	01	99	CONTADOR DE ÁGUA JANZ ATL. MSV1515 (TERMOPL) COM CONJUNTO LIGAÇÃO STANDARD P/CA 15MM Nº 4304987 - 4305186	ACT	19,98		19,98
1453	2007/05/09	01	53478	106	02	20	CADEIRA DE ALUNO	ACT	17,36		17,36
1453	2008/08/27	01	57798	106	02	20	CADEIRA AA 04	ACT	17,82		17,82
1453	2010/11/16	01	69531	107	06	99	TABULEIRO DESCONGELAÇÃO	ACT	84,26		84,26
1453	2017/07/25	01	89834	101	01	07	IMPRESSORA EPSON TM-T20II (Serie+USB) com fonte de alimentação TCY278587	ACT	145,13		145,13
1454	1999/04/01	01	1454	118	05	04	PERFIL COM VINIL AUTO-ADESIVO	ACT	49,61		49,61
1454	2000/10/27	011	24799	106	02	20	CADEIRA ESCOLAR EM FÓRMICA BEGE	ACT	13,36		13,36
1454	2004/11/09	01	44650	106	01	03	ARMARIO/CACIFO	ACT	39,80	20,95	60,75
1454	2005/08/04	01	46776	117	01	99	CONTADOR DE ÁGUA JANZ ATL. MSV1515 (TERMOPL) COM CONJUNTO LIGAÇÃO STANDARD P/CA 15MM Nº 4304987 - 4305186	ACT	19,98		19,98
1454	2007/05/09	01	53479	106	02	20	CADEIRA DE ALUNO	ACT	17,36		17,36
1454	2008/08/27	01	57799	106	02	20	CADEIRA AA 04	ACT	17,82		17,82
1454	2010/11/16	01	69532	107	06	99	TABULEIRO DESCONGELAÇÃO	ACT	84,26		84,26
Total Geral ou a Transportar .....									169.737.256,21	23.177.131,98	192.914.388,19

## MAPA DE INVENTÁRIO

Data : 2021/05/03

Ano : 2020

Pagina: 31

7

## FICHA PATRIMONIAL : 3 EQUIPAMENTO BÁSICO

Identificação dos bens							Tipo De Sit.	Valor Patrimonial	Alterações Patrimoniais	Valor Atual	
Numero Ordem	Data de Aquisição	Tipo	Nr.Inv.	Cl.	Tipo	Ben					Descrição
1454	2012/10/09	01	73133	101	01	13	MONITOR 22" TFT LED ASUS	ACT	140,58		140,58
1454	2014/11/03	01	80961	106	02	21	CARTAZ "RAIZ-FORMAÇÃO E PRINCIPAIS TIPOS"	ACT	39,62		39,62
1454	2016/06/03	01	84614	106	02	20	CADEIRA Aa 15 altura 410mm	ACT	19,19		19,19
1455	1999/04/01	01	1455	118	05	04	PERFIL COM VINIL AUTO-ADESIVO	ACT	49,61		49,61
1455	2000/10/27	011	24800	106	02	20	CADEIRA ESCOLAR EM FÓRMICA BEGE	ACT	13,36		13,36
1455	2004/11/09	01	44651	106	01	03	ARMARIO/CACIFO	ACT	39,80	20,95	60,75
1455	2005/08/04	01	46777	117	01	99	CONTADOR DE ÁGUA JANZ ATL. MSV1515 (TERMOPL) COM CONJUNTO LIGAÇÃO STANDARD P/CA 15MM Nº 4304987 - 4305186	ACT	19,98		19,98
1455	2007/05/09	01	53480	106	02	20	CADEIRA DE ALUNO	ACT	17,36		17,36
1455	2008/08/27	01	57800	106	02	20	CADEIRA AA 04	ACT	17,82		17,82
1455	2014/11/03	01	80962	106	02	21	CARTAZ "FOLHA - PRINCIPAIS TIPOS"	ACT	39,63		39,63
1456	1999/04/01	01	1456	118	05	04	PERFIL COM VINIL AUTO-ADESIVO	ACT	49,61		49,61
1456	2000/10/27	011	24801	106	02	20	CADEIRA ESCOLAR EM FÓRMICA BEGE	ACT	13,36		13,36
1456	2004/11/09	01	44652	106	01	03	ARMARIO/CACIFO	ACT	39,80	20,95	60,75
1456	2005/08/04	01	46778	117	01	99	CONTADOR DE ÁGUA JANZ ATL. MSV1515 (TERMOPL) COM CONJUNTO LIGAÇÃO STANDARD P/CA 15MM Nº 4304987 - 4305186	ACT	19,98		19,98
1456	2007/05/09	01	53481	106	02	20	CADEIRA DE ALUNO	ACT	17,36		17,36
1456	2008/08/27	01	57801	106	02	20	CADEIRA AA 04	ACT	17,82		17,82
1456	2014/11/03	01	80963	106	02	21	CARTAZ "FLOR E FRUTO - ANATOMIA"	ACT	39,63		39,63
1457	1999/04/01	01	1457	118	05	04	PERFIL COM VINIL AUTO-ADESIVO	ACT	49,61		49,61
1457	2000/10/27	011	24802	106	02	20	CADEIRA ESCOLAR EM FÓRMICA BEGE	ACT	13,36		13,36
1457	2004/11/09	01	44653	106	01	03	ARMARIO/CACIFO	ACT	39,80	20,95	60,75
1457	2005/08/04	01	46779	117	01	99	CONTADOR DE ÁGUA JANZ ATL. MSV1515 (TERMOPL) COM CONJUNTO LIGAÇÃO STANDARD P/CA 15MM Nº 4304987 - 4305186	ACT	19,98		19,98
1457	2007/05/09	01	53482	106	02	20	CADEIRA DE ALUNO	ACT	17,36		17,36
1457	2008/08/27	01	57802	106	02	20	CADEIRA AA 04	ACT	17,82		17,82
1458	1999/04/01	01	1458	118	05	04	PERFIL COM VINIL AUTO-ADESIVO	ACT	49,61		49,61
1458	2000/10/27	011	24803	106	02	20	CADEIRA ESCOLAR EM FÓRMICA BEGE	ACT	13,36		13,36
1458	2004/11/09	01	44654	106	01	03	ARMARIO/CACIFO	ACT	39,80	20,95	60,75
1458	2005/08/04	01	46780	117	01	99	CONTADOR DE ÁGUA JANZ ATL. MSV1515 (TERMOPL) COM CONJUNTO LIGAÇÃO STANDARD P/CA 15MM Nº 4304987 - 4305186	ACT	19,98		19,98
1458	2007/05/09	01	53483	106	02	20	CADEIRA DE ALUNO	ACT	17,36		17,36
1458	2008/08/27	01	57803	106	02	20	CADEIRA AA 04	ACT	17,82		17,82
1459	1999/04/01	01	1459	118	05	04	PERFIL COM VINIL AUTO-ADESIVO	ACT	49,61		49,61
1459	2000/10/27	011	24804	106	02	20	CADEIRA ESCOLAR EM FÓRMICA BEGE	ACT	13,36		13,36
1459	2004/11/09	01	44655	106	01	03	ARMARIO/CACIFO	ACT	39,80	20,95	60,75
1459	2005/08/04	01	46781	117	01	99	CONTADOR DE ÁGUA JANZ ATL. MSV1515 (TERMOPL) COM CONJUNTO LIGAÇÃO STANDARD P/CA 15MM Nº 4304987 - 4305186	ACT	19,98		19,98
1459	2007/05/09	01	53484	106	02	20	CADEIRA DE ALUNO	ACT	17,36		17,36
1459	2008/08/27	01	57804	106	02	20	CADEIRA AA 04	ACT	17,82		17,82
1459	2014/11/03	01	80966	106	02	21	TELÚRIO	ACT	345,59		345,59
1460	1999/04/01	01	1460	118	05	04	PERFIL COM VINIL AUTO-ADESIVO	ACT	49,61		49,61
1460	2000/10/27	011	24805	106	02	20	CADEIRA ESCOLAR EM FÓRMICA BEGE	ACT	13,36		13,36
1460	2004/11/09	01	44656	106	01	03	ARMARIO/CACIFO	ACT	39,80	20,95	60,75
Total Geral ou a Transportar .....									169.738.772,87	23.177.257,68	192.916.030,55

## FICHA PATRIMONIAL : 3 EQUIPAMENTO BÁSICO

Identificação dos bens							Tipo De Sit.	Valor Patrimonial	Alterações Patrimoniais	Valor Atual	
Numero Ordem	Data de Aquisição	Tipo	Nr.Inv.	Cl.	Tipo	Bem					Descrição
1460	2005/08/04	01	46782	117	01	99	CONTADOR DE ÁGUA JANZ ATL. MSV1515 (TERMOPL) COM CONJUNTO LIGAÇÃO STANDARD P/CA 15MM Nº 4304987 - 4305186	ACT	19,98		19,98
1460	2007/05/09	01	53485	106	02	20	CADEIRA DE ALUNO	ACT	17,36		17,36
1460	2008/08/27	01	57805	106	02	20	CADEIRA AA 04	ACT	17,82		17,82
1461	1999/04/01	01	1461	118	05	04	PERFIL COM VINIL AUTO-ADESIVO	ACT	49,61		49,61
1461	2000/10/27	011	24806	106	02	20	CADEIRA ESCOLAR EM FÓRMICA BEGE	ACT	13,36		13,36
1461	2004/11/09	01	44657	106	01	03	ARMARIO/CACIFO	ACT	39,80	20,95	60,75
1461	2005/08/04	01	46783	117	01	99	CONTADOR DE ÁGUA JANZ ATL. MSV1515 (TERMOPL) COM CONJUNTO LIGAÇÃO STANDARD P/CA 15MM Nº 4304987 - 4305186	ACT	19,98		19,98
1461	2007/05/09	01	53486	106	02	20	CADEIRA DE ALUNO	ACT	17,36		17,36
1461	2008/08/27	01	57806	106	02	20	CADEIRA AA 04	ACT	17,82		17,82
1462	1999/04/01	01	1462	118	05	04	PERFIL COM VINIL AUTO-ADESIVO	ACT	49,61		49,61
1462	2000/10/27	011	24807	106	02	20	CADEIRA ESCOLAR EM FÓRMICA BEGE	ACT	13,36		13,36
1462	2004/11/09	01	44658	106	01	03	ARMARIO/CACIFO	ACT	39,80	20,95	60,75
1462	2005/08/04	01	46784	117	01	99	CONTADOR DE ÁGUA JANZ ATL. MSV1515 (TERMOPL) COM CONJUNTO LIGAÇÃO STANDARD P/CA 15MM Nº 4304987 - 4305186	ACT	19,98		19,98
1462	2007/05/09	01	53487	106	02	20	CADEIRA DE ALUNO	ACT	17,36		17,36
1462	2008/08/27	01	57807	106	02	20	CADEIRA AA 04	ACT	17,82		17,82
1463	1999/04/01	01	1463	118	05	04	PERFIL COM VINIL AUTO-ADESIVO	ACT	49,61		49,61
1463	2000/10/27	011	24808	106	02	20	CADEIRA ESCOLAR EM FÓRMICA BEIJE	ACT	13,36		13,36
1463	2004/11/09	01	44659	106	01	03	ARMARIO/CACIFO	ACT	39,80	20,95	60,75
1463	2005/08/04	01	46785	117	01	99	CONTADOR DE ÁGUA JANZ ATL. MSV1515 (TERMOPL) COM CONJUNTO LIGAÇÃO STANDARD P/CA 15MM Nº 4304987 - 4305186	ACT	19,99		19,99
1463	2007/05/09	01	53488	106	02	20	CADEIRA DE ALUNO	ACT	17,36		17,36
1463	2008/08/27	01	57808	106	02	20	CADEIRA AA 04	ACT	17,82		17,82
1463	2012/10/15	01	73142	101	02	02	MICROSOFT WINDOWS 7 PROFESSIONAL 64 BIT	ACT	163,39		163,39
1463	2013/06/05	01	76236	107	01	99	ESTRADO DE RIPAS	ACT	44,49		44,49
1464	1999/04/01	01	1464	118	05	04	PERFIL COM VINIL AUTO-ADESIVO	ACT	49,61		49,61
1464	2000/10/27	011	24809	106	02	20	CADEIRA ESCOLAR EM FÓRMICA BEIJE	ACT	13,36		13,36
1464	2004/11/09	01	44660	106	01	03	ARMARIO/CACIFO	ACT	39,80	20,95	60,75
1464	2005/08/04	01	46786	117	01	99	CONTADOR DE ÁGUA JANZ ATL. MSV1515 (TERMOPL) COM CONJUNTO LIGAÇÃO STANDARD P/CA 15MM Nº 4304987 - 4305186	ACT	19,99		19,99
1464	2007/05/09	01	53489	106	02	20	CADEIRA DE ALUNO	ACT	17,36		17,36
1464	2008/08/27	01	57809	106	02	20	CADEIRA AA 04	ACT	17,82		17,82
1464	2012/10/15	01	73143	101	02	03	MICROSOFT OFFICE 2010	ACT	65,46		65,46
1465	1999/04/01	01	1465	118	05	04	PERFIL COM VINIL AUTO-ADESIVO	ACT	49,61		49,61
1465	2000/10/27	011	24810	106	02	20	CADEIRA ESCOLAR EM FÓRMICA BEIJE	ACT	13,36		13,36
1465	2004/11/09	01	44661	106	01	03	ARMARIO/CACIFO	ACT	39,80	20,95	60,75
1465	2005/08/04	01	46787	117	01	99	CONTADOR DE ÁGUA JANZ ATL. MSV1515 (TERMOPL) COM CONJUNTO LIGAÇÃO STANDARD P/CA 15MM Nº 4304987 - 4305186	ACT	19,99		19,99
1465	2008/08/27	01	57810	106	02	20	CADEIRA AA 04	ACT	17,82		17,82
1465	2012/10/15	01	73144	101	02	03	MICROSOFT OFFICE 2010	ACT	65,44		65,44
1466	1999/04/01	01	1466	118	05	04	PERFIL COM VINIL AUTO-ADESIVO	ACT	49,61		49,61
Total Geral ou a Transportar .....									169.739.988,74	23.177.362,43	192.917.351,17

## FICHA PATRIMONIAL : 3 EQUIPAMENTO BÁSICO

Identificação dos bens							Tipo De Sit.	Valor Patrimonial	Alterações Patrimoniais	Valor Atual	
Numero Ordem	Data de Aquisição	Tipo	Nr.Inv.	Cl.	Tipo	Bem					Descrição
1466	2000/10/27	011	24811	106	02	20	CADEIRA ESCOLAR EM FÓRMICA BEIJE	ACT	13,36		13,36
1466	2004/11/09	01	44662	106	01	03	ARMARIO/CACIFO	ACT	39,80	20,95	60,75
1466	2005/08/04	01	46788	117	01	99	CONTADOR DE ÁGUA JANZ ATL. MSV1515 (TERMOPL) COM CONJUNTO LIGAÇÃO STANDARD P/CA 15MM Nº 4304987 - 4305186	ACT	19,99		19,99
1466	2008/08/27	01	57811	106	02	20	CADEIRA AA 04	ACT	17,82		17,82
1466	2012/10/15	01	73145	101	02	03	MICROSOFT OFFICE 2010	ACT	65,44		65,44
1467	1999/04/01	01	1467	118	05	04	PERFIL COM VINIL AUTO-ADESIVO	ACT	49,61		49,61
1467	2000/10/27	011	24812	106	02	20	CADEIRA ESCOLAR EM FÓRMICA BEIJE	ACT	13,36		13,36
1467	2004/11/09	01	44663	106	01	03	ARMARIO/CACIFO	ACT	39,80	20,95	60,75
1467	2005/08/04	01	46789	117	01	99	CONTADOR DE ÁGUA JANZ ATL. MSV1515 (TERMOPL) COM CONJUNTO LIGAÇÃO STANDARD P/CA 15MM Nº 4304987 - 4305186	ACT	19,99		19,99
1467	2008/08/27	01	57812	106	02	20	CADEIRA AA 04	ACT	17,82		17,82
1467	2012/10/15	01	73146	101	02	03	MICROSOFT OFFICE 2010	ACT	65,44		65,44
1468	1999/04/01	01	1468	118	05	04	PERFIL COM VINIL AUTO-ADESIVO	ACT	49,61		49,61
1468	2000/10/27	011	24813	106	02	20	CADEIRA ESCOLAR EM FÓRMICA BEIJE	ACT	13,36		13,36
1468	2004/11/09	01	44664	106	01	03	ARMARIO/CACIFO	ACT	39,80	20,95	60,75
1468	2005/08/04	01	46790	117	01	99	CONTADOR DE ÁGUA JANZ ATL. MSV1515 (TERMOPL) COM CONJUNTO LIGAÇÃO STANDARD P/CA 15MM Nº 4304987 - 4305186	ACT	19,99		19,99
1468	2008/08/27	01	57813	106	02	99	MESA DUPLA FB 05	ACT	38,61		38,61
1469	1999/04/01	01	1469	118	05	04	PERFIL COM VINIL AUTO-ADESIVO	ACT	49,61		49,61
1469	2000/10/27	011	24814	106	02	20	CADEIRA ESCOLAR EM FÓRMICA BEIJE	ACT	13,36		13,36
1469	2004/11/09	01	44665	106	01	03	ARMARIO/CACIFO	ACT	39,80	20,95	60,75
1469	2005/08/04	01	46791	117	01	99	CONTADOR DE ÁGUA JANZ ATL. MSV1515 (TERMOPL) COM CONJUNTO LIGAÇÃO STANDARD P/CA 15MM Nº 4304987 - 4305186	ACT	19,99		19,99
1469	2007/05/15	01	53494	107	01	08	CAMA DE CASAL(ALBERGUE)	ACT	47,78		47,78
1469	2008/08/27	01	57814	106	02	99	MESA DUPLA FB 05	ACT	38,61		38,61
1469	2013/06/05	01	76242	107	01	07	CADEIRA S/ BRAÇOS REF 1136 EM PINHO	ACT	44,47		44,47
1469	2018/04/23	01	92527	107	05	02	AQUECEDOR irradiador à óleo KUNFT 1500W ROR 2689 (guardado para futuro uso, conforme e-mail 23/05/2018)	ACT	26,33		26,33
1470	1999/04/01	01	1470	118	05	04	PERFIL COM VINIL AUTO-ADESIVO	ACT	49,61		49,61
1470	2000/10/27	011	24815	106	02	20	CADEIRA ESCOLAR EM FÓRMICA BEIJE	ACT	13,36		13,36
1470	2004/11/09	01	44666	106	01	03	ARMARIO/CACIFO	ACT	39,80	20,95	60,75
1470	2005/08/04	01	46792	117	01	99	CONTADOR DE ÁGUA JANZ ATL. MSV1515 (TERMOPL) COM CONJUNTO LIGAÇÃO STANDARD P/CA 15MM Nº 4304987 - 4305186	ACT	19,99		19,99
1470	2007/05/15	01	53495	107	01	08	CAMA DE CASAL(ALBERGUE)	ACT	47,78		47,78
1470	2008/08/27	01	57815	106	02	99	MESA DUPLA FB 05	ACT	38,61		38,61
1471	1999/04/01	01	1471	118	05	04	PERFIL COM VINIL AUTO-ADESIVO	ACT	49,61		49,61
1471	2000/05/17	01	36934	106	03	17	VIDEO GRAVADOR	ACT	99,15		99,15
1471	2000/10/27	011	24816	106	02	20	CADEIRA ESCOLAR EM FÓRMICA BEIJE	ACT	13,36		13,36
1471	2004/11/09	01	44667	106	01	03	ARMARIO/CACIFO	ACT	39,80	20,95	60,75
1471	2005/08/04	01	46793	117	01	99	CONTADOR DE ÁGUA JANZ ATL. MSV1515 (TERMOPL) COM CONJUNTO LIGAÇÃO STANDARD P/CA 15MM Nº 4304987 - 4305186	ACT	19,99		19,99
1471	2007/05/14	01	53496	106	02	99	MESA REDONDA COM 1200X600MM	ACT	57,36		57,36
Total Geral ou a Transportar .....									169.741.280,91	23.177.488,13	192.918.769,04

## MAPA DE INVENTÁRIO

Data : 2021/05/03

Ano : 2020

Pagina: 32

0

## FICHA PATRIMONIAL : 3 EQUIPAMENTO BÁSICO

Identificação dos bens							Tipo De Sit.	Valor Patrimonial	Alterações Patrimoniais	Valor Atual	
Numero Ordem	Data de Aquisição	Tipo	Nr.Inv.	Cl.	Tipo	Ben					Descrição
1471	2008/08/27	01	57816	106	02	99	MESA DUPLA FB 05	ACT	38,61		38,61
1471	2018/03/01	01	92529	107	06	04	MICRO ONDAS ARO 2Lts COMPACT MW3720 JOCEL	ACT	45,01		45,01
1472	1999/04/01	01	1472	118	05	04	PERFIL COM VINIL AUTO-ADESIVO	ACT	49,61		49,61
1472	2000/10/27	011	24817	106	02	20	CADEIRA ESCOLAR EM FÓRMICA BEIJE	ACT	13,36		13,36
1472	2004/11/09	01	44668	106	01	03	ARMARIO/CACIFO	ACT	39,80	20,95	60,75
1472	2005/08/04	01	46794	117	01	99	CONTADOR DE ÁGUA JANZ ATL. MSV1515 (TERMOPL) COM CONJUNTO LIGAÇÃO STANDARD P/CA 15MM Nº 4304987 - 4305186	ACT	19,99		19,99
1472	2007/05/14	01	53497	106	02	99	MESA REDONDA COM 1200X600	ACT	57,35		57,35
1472	2008/08/27	01	57817	106	02	99	MESA DUPLA FB 05	ACT	38,61		38,61
1472	2018/03/01	01	92530	107	06	04	MICRO ONDAS ARO 2Lts COMPACT MW3720 JOCEL	ACT	45,00		45,00
1473	1999/04/01	01	1473	118	05	04	PERFIL COM VINIL AUTO-ADESIVO	ACT	49,61		49,61
1473	2000/10/27	011	24818	106	02	20	CADEIRA ESCOLAR EM FÓRMICA BEIJE	ACT	13,36		13,36
1473	2004/11/09	01	44669	106	01	03	ARMARIO/CACIFO	ACT	39,80	20,95	60,75
1473	2005/08/04	01	46795	117	01	99	CONTADOR DE ÁGUA JANZ ATL. MSV1515 (TERMOPL) COM CONJUNTO LIGAÇÃO STANDARD P/CA 15MM Nº 4304987 - 4305186	ACT	19,99		19,99
1473	2007/05/14	01	53498	106	02	99	MESA REDONDA COM 1200X600	ACT	57,36		57,36
1473	2008/08/27	01	57818	106	02	99	MESA DUPLA FB 05	ACT	38,61		38,61
1473	2014/11/26	01	80980	106	02	21	ESTANTE DUPLA KALLAX	ACT	49,32		49,32
1473	2018/03/01	01	92531	107	06	04	MICRO ONDAS ARO 2Lts COMPACT MW3720 JOCEL (guardado para futuro uso conforme e-mail de 31/07/2018)	ACT	45,00		45,00
1473	2020/11/05	01	97564				QUADRO PORCELANA BRANCA CR1501170 2400x1200 Maya	ACT	170,67		170,67
1474	1999/04/01	01	1474	118	05	04	PERFIL COM VINIL AUTO-ADESIVO	ACT	49,61		49,61
1474	2000/10/27	011	24819	106	02	20	CADEIRA ESCOLAR EM FÓRMICA BEIJE	ACT	13,36		13,36
1474	2004/11/09	01	44670	106	01	03	ARMARIO/CACIFO	ACT	39,80	20,95	60,75
1474	2005/08/04	01	46796	117	01	99	CONTADOR DE ÁGUA JANZ ATL. MSV1515 (TERMOPL) COM CONJUNTO LIGAÇÃO STANDARD P/CA 15MM Nº 4304987 - 4305186	ACT	19,99		19,99
1474	2006/03/10	01	51599	106	03	18	TELEVISOR CROWN	ACT	182,32		182,32
1474	2007/05/14	01	53499	106	02	99	MESA REDONDA COM 1200X600	ACT	57,36		57,36
1474	2008/08/27	01	57819	106	02	99	MESA DUPLA FB 05	ACT	38,61		38,61
1474	2020/11/05	01	97565				QUADRO PORCELANA BRANCA CR1501170 2400x1200 Maya	ACT	170,66		170,66
1475	1999/04/01	01	1475	118	05	04	PERFIL COM VINIL AUTO-ADESIVO	ACT	49,61		49,61
1475	2000/10/27	011	24820	106	02	20	CADEIRA ESCOLAR EM FÓRMICA BEIJE	ACT	13,36		13,36
1475	2004/11/09	01	44671	106	01	03	ARMARIO/CACIFO	ACT	39,80	20,95	60,75
1475	2005/08/04	01	46797	117	01	99	CONTADOR DE ÁGUA JANZ ATL. MSV1515 (TERMOPL) COM CONJUNTO LIGAÇÃO STANDARD P/CA 15MM Nº 4304987 - 4305186	ACT	19,99		19,99
1475	2006/10/31	01	51600	107	06	03	FRIGIDEIRA	ACT	51,58		51,58
1475	2007/05/14	01	53500	106	02	99	MESA REDONDA COM 1200X600	ACT	57,36		57,36
1475	2008/08/27	01	57820	106	02	99	MESA DUPLA FB 05	ACT	38,61		38,61
1475	2020/11/05	01	97566				QUADRO PORCELANA BRANCA CR1501170 2400x1200 Maya	ACT	170,66		170,66
1476	1999/04/01	01	1476	118	05	04	PERFIL COM VINIL AUTO-ADESIVO	ACT	49,61		49,61
1476	2000/10/27	011	24821	106	02	20	CADEIRA ESCOLAR EM FÓRMICA BEIJE	ACT	13,36		13,36
1476	2004/11/09	01	44672	106	01	03	ARMARIO/CACIFO	ACT	39,80	20,95	60,75
1476	2005/08/04	01	46798	117	01	99	CONTADOR DE ÁGUA JANZ ATL. MSV1515 (TERMOPL) COM CONJUNTO LIGAÇÃO STANDARD P/CA 15MM Nº 4304987 - 4305186	ACT	19,99		19,99
Total Geral ou a Transportar .....									169.743.247,41	23.177.592,88	192.920.840,29

## MAPA DE INVENTÁRIO

Data : 2021/05/03

Ano : 2020

Pagina: 32

1

## FICHA PATRIMONIAL : 3 EQUIPAMENTO BÁSICO

Identificação dos bens							Tipo	Valor	Alterações	Valor
Numero	Data de	Tipo	Nr.Inv.	Cl.	Tipo	Bem	De	Patrimonial	Patrimoniais	Atual
Ordem	Aquisição						Sit.			
1476	2007/05/11	01	53501	106	02	99		113,48		113,48
1476	2008/08/27	01	57821	106	02	99		38,61		38,61
1476	2013/06/19	01	76249	107	01	07		20,63		20,63
1476	2020/11/05	01	97567					170,66		170,66
1477	1999/04/01	01	1477	118	05	04		49,61		49,61
1477	2000/01/25	01	36940	106	02	99		139,66		139,66
1477	2000/10/27	011	24822	106	02	20		13,36		13,36
1477	2004/11/09	01	44673	106	01	03		39,80	20,95	60,75
1477	2005/08/04	01	46799	117	01	99		19,99		19,99
1477	2007/05/11	01	53502	106	02	99		113,48		113,48
1477	2008/08/27	01	57822	106	02	99		38,61		38,61
1478	1999/04/01	01	1478	118	05	04		49,61		49,61
1478	2000/10/27	011	24823	106	02	20		13,36		13,36
1478	2004/11/09	01	44674	106	01	03		39,80	20,97	60,77
1478	2005/08/04	01	46800	117	01	99		19,99		19,99
1478	2006/11/13	01	51603	101	02	03		599,75		599,75
1478	2007/05/11	01	53503	106	02	15		88,45		88,45
1478	2008/08/27	01	57823	106	02	99		38,61		38,61
1479	1999/04/01	01	1479	118	05	04		49,61		49,61
1479	2000/10/27	011	24824	106	02	20		13,36		13,36
1479	2004/11/24	01	44675	106	03	99		39,74		39,74
1479	2005/08/04	01	46801	117	01	99		19,99		19,99
1479	2007/05/11	01	53504	106	02	15		88,45		88,45
1479	2008/08/27	01	57824	106	02	99		38,61		38,61
1480	1999/04/01	01	1480	118	05	04		49,61		49,61
1480	2000/10/27	011	24825	106	02	20		13,36		13,36
1480	2004/11/30	01	44676	107	05	02		49,68		49,68
1480	2005/08/04	01	46802	117	01	99		19,99		19,99
1480	2006/03/31	01	51605	101	01	99		56,98		56,98
1480	2007/05/11	01	53505	102	01	99		67,35		67,35
1480	2008/08/27	01	57825	106	02	99		38,61		38,61
1481	1999/04/01	01	1481	118	05	04		49,61		49,61
1481	2000/10/27	011	24826	106	02	20		13,36		13,36
1481	2004/11/30	01	44677	107	05	02		49,68		49,68
1481	2005/08/04	01	46803	117	01	99		19,99		19,99
1481	2008/08/27	01	57826	106	02	99		38,61		38,61
1481	2012/10/16	01	73160	101	02	02		163,39		163,39
Total Geral ou a Transportar .....								169.745.734,85	23.177.634,80	192.923.369,65

## FICHA PATRIMONIAL : 3 EQUIPAMENTO BÁSICO

Identificação dos bens							Tipo De Sit.	Valor Patrimonial	Alterações Patrimoniais	Valor Atual	
Numero Ordem	Data de Aquisição	Tipo	Nr.Inv.	Cl.	Tipo	Ben					Descrição
1481	2018/08/02	01	92539	107	01	03	BANCO ROMANTICO com pés em fundição, rosca para fixação ao solo, ripas em madeira tropical sem tratamento com 1800x730x700mm (colocado no Largo Domingos Pereira de Araújo na freguesia de FREIXO)	ACT	237,32	237,32	
1482	1999/04/01	01	1482	118	05	04	PERFIL COM VINIL AUTO-ADESIVO	ACT	49,61	49,61	
1482	2000/10/27	011	24827	106	02	20	CADEIRA ESCOLAR EM FÓRMICA BEIJE	ACT	13,36	13,36	
1482	2005/08/04	01	46804	117	01	99	CONTADOR DE ÁGUA JANZ ATL. MSV1515 (TERMOPL) COM CONJUNTO LIGAÇÃO STANDARD P/CA 15MM Nº 4304987 - 4305186	ACT	19,99	19,99	
1482	2007/05/14	01	53507	112	03	03	PLACAS REFLECTORAS "CENTRO EDUCATIVO FEITOSA"	ACT	52,69	52,69	
1482	2008/08/27	01	57827	106	02	99	MESA DUPLA FB 05	ACT	38,61	38,61	
1483	1998/09/26	01	36946	106	02	05	GEOPLANOS	ACT	8,48	8,48	
1483	1999/04/01	01	1483	118	05	04	PERFIL COM VINIL AUTO-ADESIVO	ACT	49,61	49,61	
1483	2000/10/27	011	24828	106	02	20	CADEIRA ESCOLAR EM FÓRMICA BEIJE	ACT	13,36	13,36	
1483	2004/12/10	01	44679	117	05	99	100 CONTADORES VOLUMETRICOS DE AGUA	ACT	2.350,61	2.350,61	
1483	2005/08/04	01	46805	117	01	99	CONTADOR DE ÁGUA JANZ ATL. MSV1515 (TERMOPL) COM CONJUNTO LIGAÇÃO STANDARD P/CA 15MM Nº 4304987 - 4305186	ACT	19,99	19,99	
1483	2007/05/14	01	53508	112	03	03	PLACAS REFLECTORAS "CENTRO EDUCATIVO FEITOSA"	ACT	52,69	52,69	
1483	2008/08/27	01	57828	106	02	99	MESA DUPLA FB 05	ACT	38,61	38,61	
1484	1998/09/26	01	36947	106	02	05	GEOPLANOS	ACT	8,48	8,48	
1484	1999/04/01	01	1484	118	05	04	PERFIL COM VINIL AUTO-ADESIVO	ACT	49,61	49,61	
1484	2000/10/27	011	24829	106	02	20	CADEIRA ESCOLAR EM FÓRMICA BEIJE	ACT	13,36	13,36	
1484	2004/12/03	01	44680	118	08	99	GARRAFA DE GAZ DE 45KG	ACT	53,16	53,16	
1484	2005/08/04	01	46806	117	01	99	CONTADOR DE ÁGUA JANZ ATL. MSV1515 (TERMOPL) COM CONJUNTO LIGAÇÃO STANDARD P/CA 15MM Nº 4304987 - 4305186	ACT	19,99	19,99	
1484	2007/05/14	01	53509	112	03	03	PLACAS REFLECTORAS "CENTRO EDUCATIVO FEITOSA"	ACT	52,69	52,69	
1484	2008/08/27	01	57829	106	02	99	MESA DUPLA FB 05	ACT	38,61	38,61	
1485	1998/09/26	01	36948	106	02	05	GEOPLANOS	ACT	8,48	8,48	
1485	1999/04/01	01	1485	118	05	04	PERFIL COM VINIL AUTO-ADESIVO	ACT	49,61	49,61	
1485	2000/10/27	011	24830	106	02	20	CADEIRA ESCOLAR EM FÓRMICA BEIJE	ACT	13,36	13,36	
1485	2004/10/14	01	44681	112	03	99	MARCO DE "RUA REINALDO VARELA/RUA DR. LUIS GONZAGA"	ACT	354,72	354,72	
1485	2005/08/04	01	46807	117	01	99	CONTADOR DE ÁGUA JANZ ATL. MSV1515 (TERMOPL) COM CONJUNTO LIGAÇÃO STANDARD P/CA 15MM Nº 4304987 - 4305186	ACT	19,99	19,99	
1485	2007/05/14	01	53510	112	03	03	PLACAS REFLECTORAS "CENTRO EDUCATIVO FEITOSA"	ACT	52,69	52,69	
1485	2008/08/27	01	57830	106	02	99	MESA DUPLA FB 05	ACT	38,61	38,61	
1486	1998/09/26	01	36949	106	02	05	GEOPLANOS	ACT	8,48	8,48	
1486	1999/04/01	01	1486	118	05	04	PERFIL COM VINIL AUTO-ADESIVO	ACT	49,61	49,61	
1486	2000/10/27	011	24831	106	02	20	CADEIRA ESCOLAR EM FÓRMICA BEIJE	ACT	13,36	13,36	
1486	2004/10/14	01	44682	112	03	99	MARCO DE "RUA DO SOBRAL/RUA DR. CASSIANO BAPTISTA"	ACT	354,72	354,72	
1486	2005/08/04	01	46808	117	01	99	CONTADOR DE ÁGUA JANZ ATL. MSV1515 (TERMOPL) COM CONJUNTO LIGAÇÃO STANDARD P/CA 15MM Nº 4304987 - 4305186	ACT	19,99	19,99	
1486	2007/05/14	01	53511	112	03	03	PLACAS REFLECTORAS "CENTRO EDUCATIVO FEITOSA"	ACT	52,69	52,69	
1486	2008/08/27	01	57831	106	02	99	MESA DUPLA FB 05	ACT	38,61	38,61	
1486	2012/10/16	01	73165	101	02	03	MICROSOFT OFFICE 2010	ACT	65,44	65,44	
1486	2020/11/09	01	97577				KIT VIDEO N5110/VESTA7 1P	ACT	280,69	280,69	
Total Geral ou a Transportar .....									169.750.336,73	23.177.634,80	192.927.971,53



## FICHA PATRIMONIAL : 3 EQUIPAMENTO BÁSICO

Identificação dos bens							Tipo De Sit.	Valor Patrimonial	Alterações Patrimoniais	Valor Atual	
Numero Ordem	Data de Aquisição	Tipo	Nr.Inv.	Cl.	Tipo	Bem					Descrição
1487	1998/09/26	01	36950	106	02	05	GEOPLANOS	ACT	8,48	8,48	
1487	1999/04/01	01	1487	118	05	04	PERFIL COM VINIL AUTO-ADESIVO	ACT	49,61	49,61	
1487	2000/10/27	011	24832	106	02	20	CADEIRA ESCOLAR EM FÓRMICA BEIJE	ACT	13,36	13,36	
1487	2004/10/14	01	44683	112	03	99	MARCO DE "RUA ANTONIO AMORIM/RUA CONEGO MANUEL BARBOSA"	ACT	354,72	354,72	
1487	2005/08/04	01	46809	117	01	99	CONTADOR DE ÁGUA JANZ ATL. MSV1515 (TERMOPL) COM CONJUNTO LIGAÇÃO STANDARD P/CA 15MM Nº 4304987 - 4305186	ACT	19,99	19,99	
1487	2007/05/14	01	53512	112	03	03	PLACAS REFLECTORAS "CENTRO EDUCATIVO FEITOSA"	ACT	52,69	52,69	
1487	2008/08/27	01	57832	106	02	99	MESA DUPLA FB 05	ACT	38,61	38,61	
1487	2012/10/16	01	73166	101	02	03	MICROSOFT OFFICE 2010	ACT	65,44	65,44	
1487	2013/06/19	01	76260	117	05	01	CONTENTOR EM POLIETILENO 240LT	ACT	38,90	38,90	
1487	2020/11/10	01	97578				TERMÓMETRO Digital Infravermelhos	ACT	36,90	36,90	
1488	1998/09/26	01	36951	106	02	05	GEOPLANOS	ACT	8,48	8,48	
1488	1999/04/01	01	1488	118	05	04	PERFIL COM VINIL AUTO-ADESIVO	ACT	49,61	49,61	
1488	2000/10/27	011	24833	106	02	20	CADEIRA ESCOLAR EM FÓRMICA BEIJE	ACT	13,36	13,36	
1488	2004/07/06	01	44684	107	01	08	BELICHE EM FERRO	ACT	248,76	248,76	
1488	2005/08/04	01	46810	117	01	99	CONTADOR DE ÁGUA JANZ ATL. MSV1515 (TERMOPL) COM CONJUNTO LIGAÇÃO STANDARD P/CA 15MM Nº 4304987 - 4305186	ACT	19,99	19,99	
1488	2007/05/14	01	53513	112	03	03	PLACAS REFLECTORAS "CENTRO EDUCATIVO FEITOSA"	ACT	52,69	52,69	
1488	2008/08/27	01	57833	106	02	99	MESA DUPLA FB 05	ACT	38,61	38,61	
1488	2012/10/16	01	73167	101	02	03	MICROSOFT OFFICE 2010	ACT	65,44	65,44	
1489	1998/09/26	01	36952	106	02	05	GEOPLANOS	ACT	8,48	8,48	
1489	1999/04/01	01	1489	118	05	04	PERFIL COM VINIL AUTO-ADESIVO	ACT	49,61	49,61	
1489	2000/10/27	011	24834	106	02	20	CADEIRA ESCOLAR EM FÓRMICA BEIJE	ACT	13,36	13,36	
1489	2004/07/06	01	44685	107	01	08	BELICHE EM FERRO	ACT	247,80	247,80	
1489	2005/08/04	01	46811	117	01	99	CONTADOR DE ÁGUA JANZ ATL. MSV1515 (TERMOPL) COM CONJUNTO LIGAÇÃO STANDARD P/CA 15MM Nº 4304987 - 4305186	ACT	19,99	19,99	
1489	2007/05/14	01	53514	112	03	03	PLACAS REFLECTORAS "CENTRO EDUCATIVO FEITOSA"	ACT	52,69	52,69	
1489	2008/08/27	01	57834	106	02	99	MESA DUPLA FB 05	ACT	38,61	38,61	
1489	2011/10/07	01	71526	101	01	03	ACCESS POINT WIRELESS	ACT	43,90	43,90	
1489	2020/11/16	01	97580				CAMARA TERMOGRAFICA INPRAV. THT33	ACT	725,70	725,70	
1490	1998/09/26	01	36953	106	02	05	GEOPLANOS	ACT	8,48	8,48	
1490	1999/04/01	01	1490	118	05	04	PERFIL COM VINIL AUTO-ADESIVO	ACT	49,61	49,61	
1490	2000/10/27	011	24835	106	02	20	CADEIRA ESCOLAR EM FÓRMICA BEIJE	ACT	13,36	13,36	
1490	2004/07/06	01	44686	107	01	08	BELICHE EM FERRO	ACT	247,80	247,80	
1490	2005/08/04	01	46812	117	01	99	CONTADOR DE ÁGUA JANZ ATL. MSV1515 (TERMOPL) COM CONJUNTO LIGAÇÃO STANDARD P/CA 15MM Nº 4304987 - 4305186	ACT	19,99	19,99	
1490	2007/05/14	01	53515	112	03	03	PLACAS REFLECTORAS "CENTRO EDUCATIVO FEITOSA"	ACT	52,69	52,69	
1490	2008/08/27	01	57835	106	02	99	MESA DUPLA FB 05	ACT	38,61	38,61	
1491	1998/09/26	01	36954	106	02	05	GEOPLANOS	ACT	8,48	8,48	
1491	1999/04/01	01	1491	118	05	04	PERFIL COM VINIL AUTO-ADESIVO	ACT	49,61	49,61	
1491	2000/10/27	011	24836	106	02	99	MESA COM ESTRUTURA EM TUBO BEIJE	ACT	33,79	33,79	
1491	2004/07/06	01	44687	107	01	08	BELICHE EM FERRO	ACT	247,89	247,89	
Total Geral ou a Transportar .....									169.753.482,82	23.177.634,80	192.931.117,62

## FICHA PATRIMONIAL : 3 EQUIPAMENTO BÁSICO

Identificação dos bens							Tipo De Sit.	Valor Patrimonial	Alterações Patrimoniais	Valor Atual	
Numero Ordem	Data de Aquisição	Tipo	Nr.Inv.	Cl.	Tipo	Bem					Descrição
1491	2005/08/04	01	46813	117	01	99	CONTADOR DE ÁGUA JANZ ATL. MSV1515 (TERMOPL) COM CONJUNTO LIGAÇÃO STANDARD P/CA 15MM Nº 4304987 - 4305186	ACT	19,99		19,99
1491	2007/05/14	01	53516	112	03	03	PLACAS REFLECTORAS "CENTRO EDUCATIVO FEITOSA"	ACT	52,69		52,69
1491	2008/08/27	01	57836	106	02	99	MESA DUPLA FB 05	ACT	38,61		38,61
1492	1998/09/26	01	36955	106	02	05	GEOPLANOS	ACT	8,48		8,48
1492	1999/04/01	01	1492	118	05	04	PERFIL COM VINIL AUTO-ADESIVO	ACT	49,61		49,61
1492	2000/10/27	011	24837	106	02	99	MESA COM ESTRUTURA EM TUBO BEIJE	ACT	33,79		33,79
1492	2004/07/06	01	44688	107	01	08	BANCO TIPO ARCA	ACT	68,38		68,38
1492	2005/08/04	01	46814	117	01	99	CONTADOR DE ÁGUA JANZ ATL. MSV1515 (TERMOPL) COM CONJUNTO LIGAÇÃO STANDARD P/CA 15MM Nº 4304987 - 4305186	ACT	19,99		19,99
1492	2007/05/14	01	53517	112	03	03	PLACA REFLECTORA "MOREIRA"	ACT	49,09		49,09
1492	2008/08/27	01	57837	106	02	99	MESA DUPLA FB 05	ACT	38,61		38,61
1492	2011/10/07	01	71529	101	01	03	ACCESS POINT WIRELESS	ACT	43,90		43,90
1493	1998/09/26	01	36956	106	02	05	GEOPLANOS	ACT	8,48		8,48
1493	1999/04/14	01	1493	118	05	04	PLACA DE PVC - PLACA FEDER	ACT	46,69		46,69
1493	2000/10/27	011	24838	106	02	99	MESA COM ESTRUTURA EM TUBO BEIJE	ACT	33,79		33,79
1493	2004/07/06	01	44689	107	01	08	BANCO TIPO ARCA	ACT	69,38		69,38
1493	2005/08/04	01	46815	117	01	99	CONTADOR DE ÁGUA JANZ ATL. MSV1515 (TERMOPL) COM CONJUNTO LIGAÇÃO STANDARD P/CA 15MM Nº 4304987 - 4305186	ACT	19,99		19,99
1493	2007/05/14	01	53518	112	03	03	PLACA REFLECTORA "MOREIRA"	ACT	49,09		49,09
1493	2008/08/27	01	57838	106	02	99	MESA DUPLA FB 05	ACT	38,61		38,61
1494	1998/09/26	01	36957	106	02	05	GEOPLANOS	ACT	8,48		8,48
1494	1999/04/14	01	1494	118	05	04	PAINEL DE VIDRO	ACT	501,07		501,07
1494	2000/10/27	011	24839	106	02	99	MESA COM ESTRUTURA EM TUBO BEIJE	ACT	33,79		33,79
1494	2004/07/06	01	44690	107	01	08	BANCO TIPO ARCA	ACT	69,38		69,38
1494	2005/08/04	01	46816	117	01	99	CONTADOR DE ÁGUA JANZ ATL. MSV1515 (TERMOPL) COM CONJUNTO LIGAÇÃO STANDARD P/CA 15MM Nº 4304987 - 4305186	ACT	19,99		19,99
1494	2007/05/14	01	53519	112	03	03	PLACA REFLECTORA "MOREIRA"	ACT	49,09		49,09
1494	2008/08/27	01	57839	106	02	99	MESA DUPLA FB 05	ACT	38,61		38,61
1495	1998/09/26	01	36958	106	02	05	GEOPLANOS	ACT	8,48		8,48
1495	1999/04/14	01	1495	118	05	04	PERFIL C/VINIL AUTO-ADESIVO	ACT	55,15		55,15
1495	2000/10/27	011	24840	106	02	99	MESA COM ESTRUTURA EM TUBO BEIJE	ACT	33,79		33,79
1495	2004/07/06	01	44691	107	01	08	BANCO TIPO ARCA	ACT	69,38		69,38
1495	2005/08/04	01	46817	117	01	99	CONTADOR DE ÁGUA JANZ ATL. MSV1515 (TERMOPL) COM CONJUNTO LIGAÇÃO STANDARD P/CA 15MM Nº 4304987 - 4305186	ACT	19,99		19,99
1495	2007/05/14	01	53520	112	03	03	PLACA REFLECTORA "MOREIRA"	ACT	49,09		49,09
1495	2008/08/27	01	57840	106	02	99	MESA DUPLA FB 05	ACT	38,61		38,61
1495	2016/09/08	01	84655	117	05	01	CONTENTOR metálico com 800Lts de capacidade, galvanizados, 4 rodas - 2 com travão, chapa de numeração e sistema de elevação Oschner	ACT	399,75		399,75
1496	1998/09/26	01	36959	106	02	05	GEOPLANOS	ACT	8,48		8,48
1496	1999/04/14	01	1496	118	05	04	PERFIL C/VINIL AUTO-ADESIVO	ACT	55,15		55,15
1496	2000/10/27	011	24841	106	02	99	MESA COM ESTRUTURA EM TUBO BEIJE	ACT	33,79		33,79
1496	2004/07/06	01	44692	107	01	08	COLCHAO	ACT	64,43		64,43
Total Geral ou a Transportar .....									169.755.728,49	23.177.634,80	192.933.363,29

## FICHA PATRIMONIAL : 3 EQUIPAMENTO BÁSICO

Identificação dos bens							Tipo De Sit.	Valor Patrimonial	Alterações Patrimoniais	Valor Atual	
Numero Ordem	Data de Aquisição	Tipo	Nr.Inv.	Cl.	Tipo	Bem					Descrição
1496	2005/08/04	01	46818	117	01	99	CONTADOR DE ÁGUA JANZ ATL. MSV1515 (TERMOPL) COM CONJUNTO LIGAÇÃO STANDARD P/CA 15MM Nº 4304987 - 4305186	ACT	19,99		19,99
1496	2007/05/14	01	53521	112	03	03	PLACA REFLECTORA "MOREIRA"	ACT	49,09		49,09
1496	2008/08/27	01	57841	106	02	99	MESA DUPLA FB 05	ACT	38,61		38,61
1496	2012/12/27	01	73175	103	01	99	BOX TELESCÓPICA 998X305X104	ACT	82,44		82,44
1496	2020/11/16	01	97587				CÂMARA FRIGORÍFICA	ACT	7.232,40		7.232,40
1497	1998/09/26	01	36960	106	02	05	GEOPLANOS	ACT	8,48		8,48
1497	1999/04/14	01	1497	118	05	04	PERFIL C/VINIL AUTO-ADESIVO	ACT	55,15		55,15
1497	2000/10/27	011	24842	106	02	99	MESA COM ESTRUTURA EM TUBO BEIJE	ACT	33,79		33,79
1497	2004/07/06	01	44693	107	01	08	COLCHAO	ACT	64,43		64,43
1497	2005/08/04	01	46819	117	01	99	CONTADOR DE ÁGUA JANZ ATL. MSV1515 (TERMOPL) COM CONJUNTO LIGAÇÃO STANDARD P/CA 15MM Nº 4304987 - 4305186	ACT	19,99		19,99
1497	2007/05/14	01	53522	112	03	03	PLACA REFLECTORA "ESTORAOS"	ACT	49,08		49,08
1497	2008/08/27	01	57842	106	02	99	MESA DUPLA FB 05	ACT	38,61		38,61
1497	2011/07/12	01	71534	112	01	03	EXTINTOR CO2 2KG	ACT	30,40		30,40
1497	2020/11/16	01	97588				EQUIPAMENTO DE FRIO	ACT	5.043,00		5.043,00
1498	1998/09/26	01	36961	106	02	05	GEOPLANOS	ACT	8,48		8,48
1498	1999/04/14	01	1498	118	05	04	PERFIL C/VINIL AUTO-ADESIVO	ACT	55,15		55,15
1498	2000/10/27	011	24843	106	02	99	MESA COM ESTRUTURA EM TUBO BEIJE	ACT	33,79		33,79
1498	2004/07/06	01	44694	107	01	08	COLCHAO	ACT	64,43		64,43
1498	2005/08/04	01	46820	117	01	99	CONTADOR DE ÁGUA JANZ ATL. MSV1515 (TERMOPL) COM CONJUNTO LIGAÇÃO STANDARD P/CA 15MM Nº 4304987 - 4305186	ACT	19,99		19,99
1498	2007/05/14	01	53523	112	03	03	PLACA REFLECTORA "ESTORAOS"	ACT	49,09		49,09
1498	2008/08/27	01	57843	106	02	99	MESA DUPLA FB 05	ACT	38,61		38,61
1498	2011/06/14	01	71535	107	01	03	BANCO ALTO MALTE 63 VM	ACT	30,35		30,35
1499	1998/09/26	01	36962	106	02	05	GEOPLANOS	ACT	8,48		8,48
1499	1999/04/14	01	1499	118	05	04	PERFIL C/VINIL AUTO-ADESIVO	ACT	55,15		55,15
1499	2000/10/27	011	24844	106	02	99	MESA COM ESTRUTURA EM TUBO BEIJE	ACT	33,79		33,79
1499	2004/07/06	01	44695	107	01	08	COLCHAO	ACT	64,43		64,43
1499	2005/08/04	01	46821	117	01	99	CONTADOR DE ÁGUA JANZ ATL. MSV1515 (TERMOPL) COM CONJUNTO LIGAÇÃO STANDARD P/CA 15MM Nº 4304987 - 4305186	ACT	19,99		19,99
1499	2008/08/27	01	57844	106	02	99	MESA DUPLA FB 05	ACT	38,61		38,61
1500	1998/09/26	01	36963	106	02	05	GEOPLANOS	ACT	8,48		8,48
1500	1999/04/14	01	1500	118	05	04	PERFIL C/VINIL AUTO-ADESIVO	ACT	55,15		55,15
1500	2000/10/27	011	24845	106	02	99	MESA COM ESTRUTURA EM TUBO BEIJE	ACT	33,79		33,79
1500	2004/07/06	01	44696	107	01	08	COLCHAO	ACT	64,43		64,43
1500	2005/08/04	01	46822	117	01	99	CONTADOR DE ÁGUA JANZ ATL. MSV1515 (TERMOPL) COM CONJUNTO LIGAÇÃO STANDARD P/CA 15MM Nº 4304987 - 4305186	ACT	19,99		19,99
1500	2008/08/27	01	57845	106	02	99	MESA DUPLA FB 05	ACT	38,61		38,61
1500	2011/06/14	01	71537	107	01	20	MESA RETANGULAR BR 175X75MELLTORP	ACT	59,22		59,22
1501	1998/09/26	01	36964	106	02	05	GEOPLANOS	ACT	8,48		8,48
1501	1999/04/14	01	1501	118	05	04	PERFIL C/VINIL AUTO-ADESIVO	ACT	55,15		55,15
1501	2000/10/27	011	24846	106	02	99	MESA COM ESTRUTURA EM TUBO BEIJE	ACT	33,79		33,79
1501	2004/07/06	01	44697	107	01	08	COLCHAO	ACT	64,43		64,43
Total Geral ou a Transportar .....									169.769.455,81	23.177.634,80	192.947.090,61

## FICHA PATRIMONIAL : 3 EQUIPAMENTO BÁSICO

Identificação dos bens							Tipo De Sit.	Valor Patrimonial	Alterações Patrimoniais	Valor Atual	
Numero Ordem	Data de Aquisição	Tipo	Nr.Inv.	Cl.	Tipo	Bem					Descrição
1501	2005/08/04	01	46823	117	01	99	CONTADOR DE ÁGUA JANZ ATL. MSV1515 (TERMOPL) COM CONJUNTO LIGAÇÃO STANDARD P/CA 15MM Nº 4304987 - 4305186	ACT	19,99		19,99
1501	2008/08/27	01	57846	106	02	99	MESA DUPLA FB 05	ACT	38,61		38,61
1502	1998/09/26	01	36965	106	02	05	GEOPLANOS	ACT	8,48		8,48
1502	1999/04/14	01	1502	118	05	04	PERFIL COM VINIL AUTO ADESIVO	ACT	55,15		55,15
1502	2000/10/27	011	24847	106	02	99	MESA COM ESTRUTURA EM TUBO BEIJE	ACT	33,79		33,79
1502	2005/08/04	01	46824	117	01	99	CONTADOR DE ÁGUA JANZ ATL. MSV1515 (TERMOPL) COM CONJUNTO LIGAÇÃO STANDARD P/CA 15MM Nº 4304987 - 4305186	ACT	19,99		19,99
1502	2008/08/27	01	57847	106	02	99	MESA DUPLA FB 05	ACT	38,61		38,61
1502	2020/11/24	01	97593				KIT ALARME WC F+Sin.Porta+Bot de cancelcordao	ACT	68,88		68,88
1503	1998/09/26	01	36966	106	02	05	GEOPLANOS	ACT	8,48		8,48
1503	1999/04/14	01	1503	118	05	04	PERFIL COM VINIL AUTO ADESIVO	ACT	55,15		55,15
1503	2000/10/27	011	24848	106	02	99	MESA COM ESTRUTURA EM TUBO BEIJE	ACT	33,79		33,79
1503	2005/08/04	01	46825	117	01	99	CONTADOR DE ÁGUA JANZ ATL. MSV1515 (TERMOPL) COM CONJUNTO LIGAÇÃO STANDARD P/CA 15MM Nº 4304987 - 4305186	ACT	19,99		19,99
1503	2006/09/15	01	51628	117	05	01	CONTENTOR 240LITROS VERDE	ACT	33,27		33,27
1503	2008/08/27	01	57848	106	02	99	MESA DUPLA FB 05	ACT	38,61		38,61
1503	2020/12/02	01	97594				CAIXA ABRIGO PVC extintor 6/9 kg c/cinta aperto	ACT	43,05		43,05
1504	1998/09/26	01	36967	106	02	05	GEOPLANOS	ACT	8,48		8,48
1504	1999/04/14	01	1504	118	05	04	PERFIL COM VINIL AUTO ADESIVO	ACT	55,15		55,15
1504	2000/10/27	011	24849	106	02	99	MESA COM ESTRUTURA EM TUBO BEIJE	ACT	33,79		33,79
1504	2004/07/16	01	44700	106	02	21	VIDEO "CAIXINHA DE AREIA"	ACT	75,75		75,75
1504	2005/08/04	01	46826	117	01	99	CONTADOR DE ÁGUA JANZ ATL. MSV1515 (TERMOPL) COM CONJUNTO LIGAÇÃO STANDARD P/CA 15MM Nº 4304987 - 4305186	ACT	19,99		19,99
1504	2008/08/27	01	57849	106	02	99	MESA DUPLA FB 05	ACT	38,61		38,61
1504	2020/12/02	01	97595				EXTINTOR ÁGUA PULVERIZADA 6 LT	ACT	27,68		27,68
1505	1998/09/26	01	36968	106	02	05	GEOPLANOS	ACT	8,48		8,48
1505	1999/04/14	01	1505	118	05	04	PERFIL COM VINIL AUTO ADESIVO	ACT	55,15		55,15
1505	2000/10/27	011	24850	106	02	99	MESA COM ESTRUTURA EM TUBO BEIJE	ACT	33,79		33,79
1505	2004/07/16	01	44701	106	02	21	VIDEO "CAIXINHA DE AREIA"	ACT	75,83		75,83
1505	2005/08/04	01	46827	117	01	99	CONTADOR DE ÁGUA JANZ ATL. MSV1515 (TERMOPL) COM CONJUNTO LIGAÇÃO STANDARD P/CA 15MM Nº 4304987 - 4305186	ACT	19,99		19,99
1505	2008/08/27	01	57850	106	02	99	MESA DUPLA FB 05	ACT	38,61		38,61
1505	2020/12/04	01	97596				PLACARD DE SUBSTITUIÇÃO ELETRÔNICO com mala de transporte	ACT	654,98		654,98
1506	1998/09/26	01	36969	106	02	05	GEOPLANOS	ACT	8,48		8,48
1506	1999/04/14	01	1506	118	05	04	PERFIL COM VINIL AUTO ADESIVO	ACT	55,15		55,15
1506	2000/10/27	011	24851	106	02	99	MESA COM ESTRUTURA EM TUBO BEIJE	ACT	33,79		33,79
1506	2004/07/16	01	44702	106	02	21	VIDEO "CAIXINHA DE AREIA"	ACT	75,83		75,83
1506	2005/08/04	01	46828	117	01	99	CONTADOR DE ÁGUA JANZ ATL. MSV1515 (TERMOPL) COM CONJUNTO LIGAÇÃO STANDARD P/CA 15MM Nº 4304987 - 4305186	ACT	19,99		19,99
1506	2008/08/27	01	57851	106	02	99	MESA DUPLA FB 05	ACT	38,61		38,61
1506	2013/06/19	01	76279	106	01	04	BALIZA DE ANDEBOL	ACT	337,95		337,95
Total Geral ou a Transportar .....									169.771.687,73	23.177.634,80	192.949.322,53

## MAPA DE INVENTÁRIO

Data : 2021/05/03

Ano : 2020

Pagina: 32

7

## FICHA PATRIMONIAL : 3 EQUIPAMENTO BÁSICO

Identificação dos bens							Tipo De Sit.	Valor Patrimonial	Alterações Patrimoniais	Valor Atual	
Numero Ordem	Data de Aquisição	Tipo	Nr.Inv.	Cl.	Tipo	Bem					Descrição
1507	1998/09/26	01	36970	106	02	05	GEOPLANOS	ACT	8,48	8,48	
1507	1999/04/14	01	1507	118	05	04	PERFIL COM VINIL AUTO ADESIVO	ACT	55,15	55,15	
1507	2000/10/27	011	24852	106	02	99	MESA COM ESTRUTURA EM TUBO BEIJE	ACT	33,79	33,79	
1507	2004/07/16	01	44703	106	02	21	VIDEO "CAIXINHA DE AREIA"	ACT	75,83	75,83	
1507	2005/08/04	01	46829	117	01	99	CONTADOR DE ÁGUA JANZ ATL. MSV1515 (TERMOPL) COM CONJUNTO LIGAÇÃO STANDARD P/CA 15MM Nº 4304987 - 4305186	ACT	19,99	19,99	
1507	2008/08/27	01	57852	106	02	99	MESA DUPLA FB 05	ACT	38,61	38,61	
1508	1998/09/26	01	36971	106	02	05	GEOPLANOS	ACT	8,48	8,48	
1508	1999/04/14	01	1508	118	05	04	PERFIL COM VINIL AUTO ADESIVO	ACT	55,15	55,15	
1508	2000/10/27	011	24853	106	02	99	MESA COM ESTRUTURA EM TUBO BEIJE	ACT	33,79	33,79	
1508	2004/07/16	01	44704	106	02	21	VIDEO "CAIXINHA DE AREIA"	ACT	75,83	75,83	
1508	2005/08/04	01	46830	117	01	99	CONTADOR DE ÁGUA JANZ ATL. MSV1515 (TERMOPL) COM CONJUNTO LIGAÇÃO STANDARD P/CA 15MM Nº 4304987 - 4305186	ACT	19,99	19,99	
1508	2008/08/27	01	57853	106	02	99	MESA DUPLA FB 05	ACT	38,61	38,61	
1508	2011/06/14	01	71545	107	01	10	COLCHÃO BEDDINGE LOVAS 140X200	ACT	70,94	70,94	
1508	2020/12/04	01	97599				PLACA MEIRELES MG 3641 X	ACT	140,00	140,00	
1509	1998/09/26	01	36972	106	02	05	GEOPLANOS	ACT	8,48	8,48	
1509	1999/04/14	01	1509	118	05	04	PERFIL COM VINIL AUTO ADESIVO	ACT	55,15	55,15	
1509	2000/10/27	011	24854	106	02	99	MESA COM ESTRUTURA EM TUBO BEIJE	ACT	33,79	33,79	
1509	2004/07/16	01	44705	106	02	21	VIDEO "CAIXINHA DE AREIA"	ACT	75,83	75,83	
1509	2005/08/04	01	46831	117	01	99	CONTADOR DE ÁGUA JANZ ATL. MSV1515 (TERMOPL) COM CONJUNTO LIGAÇÃO STANDARD P/CA 15MM Nº 4304987 - 4305186	ACT	19,99	19,99	
1509	2008/08/27	01	57854	106	02	99	MESA DUPLA FB 05	ACT	38,61	38,61	
1509	2010/07/07	01	69587	107	01	10	COLCHÃO SULTAN FONNES 90X200	ACT	87,51	87,51	
1510	1998/09/26	01	36973	106	02	05	GEOPLANOS	ACT	8,48	8,48	
1510	1999/04/14	01	1510	118	05	04	PERFIL COM VINIL AUTO ADESIVO	ACT	55,15	55,15	
1510	2000/10/27	011	24855	106	02	99	MESA COM ESTRUTURA EM TUBO BEIJE	ACT	33,79	33,79	
1510	2004/07/16	01	44706	106	02	21	VIDEO "CAIXINHA DE AREIA"	ACT	75,83	75,83	
1510	2005/08/04	01	46832	117	01	99	CONTADOR DE ÁGUA JANZ ATL. MSV1515 (TERMOPL) COM CONJUNTO LIGAÇÃO STANDARD P/CA 15MM Nº 4304987 - 4305186	ACT	19,99	19,99	
1510	2008/08/27	01	57855	106	02	99	MESA DUPLA FB 05	ACT	38,61	38,61	
1511	1998/09/26	01	36974	106	02	05	GEOPLANOS	ACT	8,48	8,48	
1511	1999/04/14	01	1511	118	05	04	PERFIL COM VINIL AUTO ADESIVO	ACT	55,15	55,15	
1511	2000/10/27	011	24856	106	02	99	MESA COM ESTRUTURA EM TUBO BEIJE	ACT	33,79	33,79	
1511	2004/07/16	01	44707	106	02	21	VIDEO "CAIXINHA DE AREIA"	ACT	75,83	75,83	
1511	2005/08/04	01	46833	117	01	99	CONTADOR DE ÁGUA JANZ ATL. MSV1515 (TERMOPL) COM CONJUNTO LIGAÇÃO STANDARD P/CA 15MM Nº 4304987 - 4305186	ACT	19,99	19,99	
1511	2008/08/27	01	57856	106	02	99	MESA DUPLA FB 05	ACT	38,61	38,61	
1512	1998/09/26	01	36975	106	02	05	GEOPLANOS	ACT	8,48	8,48	
1512	1999/04/14	01	1512	118	05	04	PERFIL COM VINIL AUTO ADESIVO	ACT	55,15	55,15	
1512	2000/10/27	011	24857	106	02	99	MESA COM ESTRUTURA EM TUBO BEIJE	ACT	33,79	33,79	
1512	2004/07/16	01	44708	106	02	21	VIDEO "CAIXINHA DE AREIA"	ACT	75,83	75,83	
Total Geral ou a Transportar .....									169.773.318,68	23.177.634,80	192.950.953,48

## FICHA PATRIMONIAL : 3 EQUIPAMENTO BÁSICO

Identificação dos bens							Tipo De Sit.	Valor Patrimonial	Alterações Patrimoniais	Valor Atual	
Numero Ordem	Data de Aquisição	Tipo	Nr.Inv.	Cl.	Tipo	Bem					Descrição
1512	2005/08/04	01	46834	117	01	99	CONTADOR DE ÁGUA JANZ ATL. MSV1515 (TERMOPL) COM CONJUNTO LIGAÇÃO STANDARD P/CA 15MM Nº 4304987 - 4305186	ACT	19,99		19,99
1512	2008/08/27	01	57857	106	02	99	MESA DUPLA FB 05	ACT	38,61		38,61
1513	1998/09/26	01	36976	106	02	05	GEOPLANOS	ACT	8,48		8,48
1513	1999/02/24	01	1513	118	05	99	PAINEL OVAL C/TEXTO ALUSIVO À INAUGURAÇÃO	ACT	215,93		215,93
1513	2000/10/27	011	24858	106	02	99	MESA COM ESTRUTURA EM TUBO BEIJE	ACT	33,79		33,79
1513	2004/07/16	01	44709	106	02	21	VIDEO "CAIXINHA DE AREIA"	ACT	75,83		75,83
1513	2005/08/04	01	46835	117	01	99	CONTADOR DE ÁGUA JANZ ATL. MSV1515 (TERMOPL) COM CONJUNTO LIGAÇÃO STANDARD P/CA 15MM Nº 4304987 - 4305186	ACT	19,99		19,99
1513	2008/08/27	01	57858	106	02	99	MESA DUPLA FB 05	ACT	38,61		38,61
1513	2010/07/07	01	69591	107	01	20	MESA MALM COM 2 GAVETAS 40X56	ACT	44,19		44,19
1514	1998/07/20	011	24859	106	02	05	MAPA DE PORTUGAL	ACT	13,87		13,87
1514	1998/09/26	01	36977	106	02	05	GEOPLANOS	ACT	8,48		8,48
1514	1999/03/06	01	1514	118	05	04	PAINEL C/ FICHA TÉCNICA	ACT	200,08		200,08
1514	2004/10/12	01	44710	101	02	03	SOFTWARE INFORMATICO PARA INVENTARIO	ACT	5.273,50		5.273,50
1514	2005/08/02	01	46836	101	02	03	SOFTWARE "AULA MÁGICA 1ºANO" (PRODEP III)	ACT	18,63		18,63
1514	2006/02/07	01	51639	106	01	99	ESTANTE EM FERRO E MADEIRA (HOQUEI)	ACT	617,44		617,44
1514	2008/08/27	01	57859	106	02	99	MESA DUPLA FB 05	ACT	38,61		38,61
1514	2010/07/07	01	69592	107	01	20	MESA MALM COM 2 GAVETAS 40X56	ACT	44,20		44,20
1515	1998/07/20	011	24860	106	02	05	MAPA DE PORTUGAL	ACT	13,87		13,87
1515	1998/09/26	01	36978	106	02	05	GEOPLANOS	ACT	8,48		8,48
1515	1999/03/29	01	1515	102	01	99	CARREGADOR GIGASET	ACT	97,76		97,76
1515	2004/03/04	01	44711	112	01	03	EXTINTOR PO QUIMICO ABC(VIATURA 12-07-EH)	ACT	36,68		36,68
1515	2005/08/02	01	46837	101	02	03	SOFTWARE "AULA MÁGICA 1ºANO" (PRODEP III)	ACT	18,63		18,63
1515	2008/08/27	01	57860	106	02	99	MESA DUPLA FB 05	ACT	38,61		38,61
1515	2010/07/07	01	69593	107	01	20	MESA MALM COM 2 GAVETAS 40X56	ACT	44,20		44,20
1515	2020/12/15	01	97606				FORNO MEIRELES MF 7600X	ACT	250,00		250,00
1516	1998/07/20	011	24861	106	02	05	MAPA DE PORTUGAL	ACT	13,87		13,87
1516	1998/09/26	01	36979	106	02	05	GEOPLANOS	ACT	8,48		8,48
1516	1999/03/29	01	1516	102	01	99	CARREGADOR GIGASET	ACT	97,76		97,76
1516	2005/08/02	01	46838	101	02	03	SOFTWARE "AULA MÁGICA 1ºANO" (PRODEP III)	ACT	18,63		18,63
1516	2008/08/27	01	57861	106	02	99	MESA DUPLA FB 05	ACT	38,61		38,61
1516	2010/07/07	01	69594	107	01	20	MESA MALM COM 2 GAVETAS 40X56	ACT	44,20		44,20
1517	1998/07/20	011	24862	106	02	05	MAPA DO MUNDO	ACT	6,09		6,09
1517	1998/09/26	011	36980	106	02	05	GEOPLANOS	ACT	8,48		8,48
1517	1999/03/29	01	1517	102	01	99	CARREGADOR GIGASET	ACT	97,76		97,76
1517	2004/12/29	01	44713	102	01	17	RADIO MOTOROLA GM340(VIATURA TOYOTA 16-58-EF)	ACT	611,89		611,89
1517	2005/08/02	01	46839	101	02	03	SOFTWARE "AULA MÁGICA 1ºANO" (PRODEP III)	ACT	18,63		18,63
1517	2008/08/27	01	57862	106	02	99	MESA DUPLA FB 05	ACT	38,61		38,61
1517	2010/07/07	01	69595	107	01	20	MESA MALM COM 2 GAVETAS 40X56	ACT	44,20		44,20
1517	2011/06/14	01	71554	107	01	99	ALMOFADA DE POLTRONA POANG ALME	ACT	28,83		28,83
1517	2020/12/15	01	97608				EXAUSTOR MEIRELES MET 161X	ACT	85,01		85,01
1518	1998/07/20	011	24863	106	02	05	MAPA DO MUNDO	ACT	6,09		6,09
1518	1998/09/26	01	36981	106	02	05	GEOPLANOS	ACT	8,48		8,48
1518	1999/03/29	01	1518	102	01	99	CARREGADOR GIGASET	ACT	97,76		97,76
1518	2004/12/29	01	44714	102	01	17	RADIO MOTOROLA GM340 (VIATURA 63-77-ZC)	ACT	611,89		611,89
1518	2005/08/02	01	46840	101	02	03	SOFTWARE "AULA MÁGICA 1ºANO" (PRODEP III)	ACT	18,63		18,63
Total Geral ou a Transportar .....									169.782.441,04	23.177.634,80	192.960.075,84

## FICHA PATRIMONIAL : 3 EQUIPAMENTO BÁSICO

Identificação dos bens							Tipo De Sit.	Valor Patrimonial	Alterações Patrimoniais	Valor Atual	
Numero Ordem	Data de Aquisição	Tipo	Nr.Inv.	Cl.	Tipo	Ben					Descrição
1518	2008/08/27	01	57863	106	02	99	MESA DUPLA FB 05	ACT	38,61		38,61
1518	2010/07/07	01	69596	107	01	20	MESA MALM COM 2 GAVETAS 40X56	ACT	44,20		44,20
1518	2012/12/26	01	73197	107	03	06	LUMINÁRIA ADAS T5 1X35W	ACT	100,69		100,69
1519	1998/07/20	011	24864	106	02	05	MAPA DO MUNDO	ACT	6,09		6,09
1519	1998/09/26	01	36982	106	02	05	GEOPLANOS	ACT	8,48		8,48
1519	1999/03/29	01	1519	102	01	99	TERMINAIS ADICIONAIS GIGASET	ACT	149,19		149,19
1519	2004/03/10	09	44715	101	01	20	COMPUTADOR(OFFERTA P.PROTEG)	ACT	595,00		595,00
1519	2005/08/02	01	46841	101	02	03	SOFTWARE "AULA MÁGICA 1ºANO" (PRODEP III)	ACT	18,63		18,63
1519	2008/08/27	01	57864	106	02	99	MESA DUPLA FB 05	ACT	38,61		38,61
1519	2010/07/07	01	69597	107	01	08	CAMA EINA 90X200	ACT	49,08		49,08
1519	2012/12/26	01	73198	107	03	06	LUMINÁRIA ADAS T5 1X35W	ACT	100,65		100,65
1520	1998/07/20	011	24865	106	02	21	GLOBO	ACT	31,13		31,13
1520	1998/09/26	01	36983	106	02	05	GEOPLANOS	ACT	8,48		8,48
1520	1999/03/29	01	1520	102	01	99	TERMINAIS ADICIONAIS GIGASET	ACT	149,19		149,19
1520	2005/08/02	01	46842	101	02	03	SOFTWARE "AULA MÁGICA 1ºANO" (PRODEP III)	ACT	18,63		18,63
1520	2008/08/27	01	57865	106	02	99	MESA DUPLA FB 05	ACT	38,61		38,61
1520	2010/07/07	01	69598	107	01	08	CAMA EINA 90X200	ACT	49,12		49,12
1520	2011/06/14	01	71557	107	01	99	POLTRONA POANG CAS	ACT	30,40		30,40
1520	2012/12/26	01	73199	107	03	06	LUMINÁRIA ADAS T5 1X35W	ACT	100,65		100,65
1521	1998/07/20	011	24866	106	02	21	GLOBO	ACT	31,13		31,13
1521	1999/03/29	01	1521	102	01	99	TERMINAIS ADICIONAIS GIGASET	ACT	149,19		149,19
1521	2005/08/02	01	46843	101	02	03	SOFTWARE "AULA MÁGICA 1ºANO" (PRODEP III)	ACT	18,63		18,63
1521	2008/08/27	01	57866	106	02	99	MESA DUPLA FB 05	ACT	38,61		38,61
1521	2010/07/07	01	69599	107	01	08	CAMA EINA 90X200	ACT	49,12		49,12
1521	2020/12/16	01	97612				EXTINTOR AGUA+ADITIVO AFFF 6lts ABF	ACT	27,68		27,68
1522	1998/07/20	011	24867	106	02	21	GLOBO	ACT	31,13		31,13
1522	1999/03/29	01	1522	102	01	99	TERMINAIS ADICIONAIS GIGASET	ACT	149,19		149,19
1522	2001/11/15	01	36985	106	03	18	TELEVISOR WATSON FA5330 GREY	ACT	163,36		163,36
1522	2005/08/02	01	46844	101	02	03	SOFTWARE "AULA MÁGICA 1ºANO" (PRODEP III)	ACT	18,63		18,63
1522	2008/08/27	01	57867	106	02	99	MESA DUPLA FB 05	ACT	38,61		38,61
1522	2010/07/07	01	69600	107	01	08	CAMA EINA 90X200	ACT	49,12		49,12
1522	2020/12/16	01	97613				EXTINTOR AGUA+ADITIVO AFFF 6lts ABF	ACT	27,68		27,68
1523	1999/06/02	011	24868	106	03	16	RETROPROJECTOR	ACT	484,38		484,38
1523	1999/10/22	01	1523	102	01	99	CARREGADOR P110/GP300	ACT	75,87		75,87
1523	2001/11/15	01	36986	106	03	17	VIDEO GRAVADOR WATSON	ACT	94,07		94,07
1523	2005/08/02	01	46845	101	02	03	SOFTWARE "AULA MÁGICA 1ºANO" (PRODEP III)	ACT	18,63		18,63
1523	2008/08/27	01	57868	106	02	99	MESA DUPLA FB 05	ACT	38,61		38,61
1523	2010/07/07	01	69601	107	01	08	CAMA EINA 90X200	ACT	49,12		49,12
1523	2020/12/16	01	97614				BARRA ANTI-PANICO 900mm PORTA 2 FOLHAS	ACT	282,90		282,90
1524	2000/10/31	011	24869	106	02	99	MESA DE COMPUTADOR METAL CINZA	ACT	43,19		43,19
1524	2005/08/02	01	46846	101	02	03	SOFTWARE "AULA MÁGICA 1ºANO" (PRODEP III)	ACT	18,63		18,63
1524	2008/08/27	01	57869	106	02	99	MESA DUPLA FB 05	ACT	38,61		38,61
1524	2010/07/07	01	69602	107	01	08	CAMA EINA 90X200	ACT	49,12		49,12
1524	2011/06/14	01	71561	107	01	16	ESTANTE 37X140 MOLGER EST NOG	ACT	45,57		45,57
1524	2020/12/17	01	97615				EXTINTOR AGUA+ADITIVO AFFF 6lts ABF	ACT	27,68		27,68
1525	2000/11/14	011	24870	107	06	05	BALCÃO DE SERVIÇO FECHADO COM PORTAS DESLIZANTES	ACT	1.499,84		1.499,84
1525	2001/07/28	01	36988	107	06	03	FOGÃO INDUSTRIAL "JUNEX"	ACT	2.833,35		2.833,35
1525	2005/08/02	01	46847	101	02	03	SOFTWARE "AULA MÁGICA 1ºANO" (PRODEP III)	ACT	18,63		18,63
1525	2008/08/27	01	57870	106	02	99	MESA DUPLA FB 05	ACT	38,61		38,61
Total Geral ou a Transportar .....									169.790.465,37	23.177.634,80	192.968.100,17

## FICHA PATRIMONIAL : 3 EQUIPAMENTO BÁSICO

Identificação dos bens							Tipo De Sit.	Valor Patrimonial	Alterações Patrimoniais	Valor Atual	
Numero Ordem	Data de Aquisição	Tipo	Nr.Inv.	Cl.	Tipo	Bem					Descrição
1525	2010/07/07	01	69603	107	01	08	CAMA EINA 90X200	ACT	49,12		49,12
1525	2013/05/14	01	76298	112	02	99	TORNQUETE COM LEITOR DE CARTÕES	ACT	3.400,06		3.400,06
1525	2020/12/17	01	97616				EXTINTOR CO2 5KG C/suporte mural	ACT	49,20		49,20
1526	2000/11/14	011	24871	107	06	05	MESA CENTRAL EQUIPADA COM 8 GAVETAS	ACT	1.575,70		1.575,70
1526	2001/10/15	01	36989	107	06	05	ESCAPARATE INOX T1 (146cmX60cmX85cm)	ACT	560,25		560,25
1526	2005/08/02	01	46848	101	02	03	SOFTWARE "AULA MÁGICA 1ºANO" (PRODEP III)	ACT	18,63		18,63
1526	2008/08/27	01	57871	106	02	99	MESA DUPLA FB 05	ACT	38,61		38,61
1526	2010/07/07	01	69604	107	01	08	CAMA EINA 90X200	ACT	49,12		49,12
1526	2020/12/16	01	97617				CAIXA ABRIGO PVC EXTINTOR 6/9 HgC/ cinta aperto	ACT	43,05		43,05
1527	2000/11/14	011	24872	107	06	05	MESA INOX COM ALÇADO E 2 PRATELEIRAS	ACT	256,78		256,78
1527	2001/11/30	01	36990	110	15	99	TICO TICO INDUSTRIAL	ACT	281,82		281,82
1527	2005/08/02	01	46849	101	02	03	SOFTWARE "AULA MÁGICA 2ºANO" (PRODEP III)	ACT	18,63		18,63
1527	2008/08/27	01	57872	106	02	99	MESA DUPLA FB 05	ACT	38,61		38,61
1527	2010/07/07	01	69605	107	01	08	CAMA EINA 90X200	ACT	49,12		49,12
1527	2020/12/16	01	97618				PLANTA EMERGÊNCIA PVC/TELA fotoluminescente 420x300 A3	ACT	116,85		116,85
1528	2000/11/14	011	24873	107	06	05	LAVADOURO COM 2 CUBAS E ESCORREDOURO	ACT	770,34		770,34
1528	2001/11/30	01	36991	110	15	99	ESQUADRO	ACT	22,20		22,20
1528	2004/05/17	01	44724	111	01	02	ESCADOTE	ACT	36,65		36,65
1528	2005/08/02	01	46850	101	02	03	SOFTWARE "AULA MÁGICA 2ºANO" (PRODEP III)	ACT	18,63		18,63
1528	2006/10/16	01	51653	107	05	03	CALDEIRA DE BIOMASSA	ACT	44.110,40		44.110,40
1528	2008/08/27	01	57873	106	02	99	MESA DUPLA FB 05	ACT	38,61		38,61
1528	2010/07/07	01	69606	107	01	08	CAMA EINA 90X200	ACT	49,12		49,12
1528	2011/06/14	01	71565	107	01	16	ESTANTE 37X140 MOLGER EST NOG	ACT	45,55		45,55
1528	2020/12/16	01	97619				PLANTA EMERGÊNCIA PVC/TELA fotoluminescente 420x300 A3	ACT	116,85		116,85
1529	2000/11/14	011	24874	107	06	04	MÁQUINA DE LAVAR LOUÇA	ACT	1.692,42		1.692,42
1529	2001/11/30	01	36992	110	15	99	ESQUADRO	ACT	22,20		22,20
1529	2005/08/02	01	46851	101	02	03	SOFTWARE "AULA MÁGICA 2ºANO" (PRODEP III)	ACT	18,63		18,63
1529	2008/08/27	01	57874	106	02	99	MESA DUPLA FB 05	ACT	38,61		38,61
1529	2010/07/07	01	69607	107	01	08	CAMA EINA 90X200	ACT	49,12		49,12
1529	2020/12/16	01	97620				PLANTA EMERGÊNCIA PVC/TELA fotoluminescente 420x300 A3	ACT	116,85		116,85
1530	1999/07/30	01	1530	104	06	99	SUPORTE MICRO C/ GIRAFA	ACT	69,70		69,70
1530	2000/11/14	011	24875	107	06	05	MESA DE APOIO COM ALÇADO E 2 PRATELEIRAS	ACT	361,63		361,63
1530	2004/06/04	01	44726	109	01	99	COLMEIA LUSITANA	ACT	44,50		44,50
1530	2005/08/02	01	46852	101	02	03	SOFTWARE "AULA MÁGICA 2ºANO" (PRODEP III)	ACT	18,63		18,63
1530	2008/08/27	01	57875	106	02	99	MESA DUPLA FB 05	ACT	38,61		38,61
1530	2010/07/07	01	69608	107	01	08	CAMA EINA 90X200	ACT	49,12		49,12
1530	2020/12/17	01	97621				EXTINTOR AGUA+ADITIVO AFF 6lts ABF	ACT	27,68		27,68
1531	1999/07/30	01	1531	104	06	99	SUPORTE MICRO C/ GIRAFA	ACT	69,70		69,70
1531	2001/12/11	01	36994	106	02	99	COMPASSO DE PRECISÃO	ACT	16,46		16,46
1531	2004/06/04	01	44727	109	01	99	COLMEIA LUSITANA	ACT	44,50		44,50
1531	2005/08/02	01	46853	101	02	03	SOFTWARE "AULA MÁGICA 2ºANO" (PRODEP III)	ACT	18,63		18,63
1531	2008/08/27	01	57876	106	02	99	MESA DUPLA FB 05	ACT	38,61		38,61
1531	2010/07/07	01	69609	107	01	08	CAMA EINA 90X200	ACT	49,12		49,12
1531	2020/12/17	01	97622				BARRA ANTI-PANICO 900mm PORTA 1 FOLHA	ACT	141,45		141,45
1532	1999/07/30	01	1532	104	06	99	BASE DE MESA PARA MICRO COM GOOSENECK	ACT	43,77		43,77
1532	2000/11/14	011	24877	107	04	07	EXAUSTOR INOX 2000 COM 3 FILTROS	ACT	2.013,40		2.013,40
1532	2004/06/04	01	44728	109	01	99	COLMEIA LUSITANA	ACT	44,50		44,50
1532	2005/08/02	01	46854	101	02	03	SOFTWARE "AULA MÁGICA 2ºANO" (PRODEP III)	ACT	18,63		18,63
1532	2008/08/27	01	57877	106	02	99	MESA DUPLA FB 05	ACT	38,61		38,61
Total Geral ou a Transportar .....									169.847.304,35	23.177.634,80	193.024.939,15



## MAPA DE INVENTÁRIO

Data : 2021/05/03

Ano : 2020

Pagina: 33

1

## FICHA PATRIMONIAL : 3 EQUIPAMENTO BÁSICO

Identificação dos bens							Tipo De Sit.	Valor Patrimonial	Alterações Patrimoniais	Valor Atual	
Numero Ordem	Data de Aquisição	Tipo	Nr.Inv.	Cl.	Tipo	Ben					Descrição
1532	2010/07/07	01	69610	107	01	08	CAMA EINA 90X200	ACT	49,12		49,12
1532	2020/12/17	01	97623				BARRA ANTI-PANICO 900mm PORTA 2 FOLHA	ACT	282,90		282,90
1533	1999/07/30	01	1533	104	06	99	BASE DE MESA PARA MICRO COM GOOSENECK	ACT	43,77		43,77
1533	2000/11/14	011	24878	107	06	04	FRITADEIRA ELECTRICA	ACT	379,34		379,34
1533	2004/06/04	01	44729	109	01	99	COLMEIA LUSITANA	ACT	44,50		44,50
1533	2005/08/02	01	46855	101	02	03	SOFTWARE "AULA MÁGICA 2ºANO" (PRODEP III)	ACT	18,63		18,63
1533	2008/08/27	01	57878	106	02	99	MESA DUPLA FB 05	ACT	38,61		38,61
1533	2010/07/07	01	69611	107	01	08	CAMA EINA 90X200	ACT	49,12		49,12
1533	2020/12/17	01	97624				CAIXA ADAM HALL PROPORT 4TT	ACT	44,71		44,71
1534	1999/07/30	01	1534	104	06	99	BASE DE MESA PARA MICRO COM GOOSENECK	ACT	43,77		43,77
1534	2000/11/14	011	24879	107	06	03	FOGÃO INDUSTRIAL	ACT	2.451,09		2.451,09
1534	2004/06/04	01	44730	109	01	99	COLMEIA OBSERVACAO LUS.	ACT	43,95		43,95
1534	2005/08/02	01	46856	101	02	03	SOFTWARE "AULA MÁGICA 2ºANO" (PRODEP III)	ACT	18,63		18,63
1534	2006/03/21	01	51659	106	02	01	AGRAFADOR CLASSIC	ACT	29,64		29,64
1534	2008/08/27	01	57879	106	02	99	MESA DUPLA FB 05	ACT	38,61		38,61
1534	2010/07/07	01	69612	107	01	08	CAMA EINA 90X200	ACT	49,12		49,12
1534	2020/12/17	01	97625				CAIXA ADAM HALL PROPORT 4TT	ACT	44,71		44,71
1535	1999/07/30	01	1535	104	06	99	BASE DE MESA PARA MICRO COM GOOSENECK	ACT	43,77		43,77
1535	2000/11/14	011	24880	107	06	05	CEPO DE CORTE LASTRADO	ACT	320,98		320,98
1535	2004/06/21	01	44731	106	03	10	RADIO GRAVADOR CDS	ACT	69,55		69,55
1535	2005/08/02	01	46857	101	02	03	SOFTWARE "AULA MÁGICA 2ºANO" (PRODEP III)	ACT	18,63		18,63
1535	2006/03/21	01	51660	106	02	01	AGRAFADOR CLASSIC	ACT	29,64		29,64
1535	2008/08/27	01	57880	106	02	99	MESA DUPLA FB 05	ACT	38,61		38,61
1535	2010/07/07	01	69613	107	01	10	COLCHÃO SULTAN FONNES 160X200	ACT	156,35		156,35
1535	2020/12/17	01	97626				CAIXA ADAM HALL PROPORT 6T	ACT	42,03		42,03
1536	1999/08/31	01	1536	104	03	99	PINÇA AMPERIMÉTRICA; MULTIMETRO DIGITAL E PONTA PROVA TERMICA	ACT	423,98		423,98
1536	2000/11/14	011	24881	107	06	02	CONGELADOR HORIZONTAL CH 420	ACT	414,35		414,35
1536	2001/11/29	01	36999	107	01	07	CADEIRA "MATISSE"	ACT	86,81		86,81
1536	2004/06/21	01	44732	106	03	10	AQUECEDOR HALOGENIO	ACT	49,68		49,68
1536	2005/08/02	01	46858	101	02	03	SOFTWARE "AULA MÁGICA 2ºANO" (PRODEP III)	ACT	18,63		18,63
1536	2008/08/27	01	57881	106	02	99	MESA DUPLA FB 05	ACT	38,61		38,61
1536	2010/07/07	01	69614	107	01	10	COLCHÃO SULTAN FONNES 160X200	ACT	156,37		156,37
1536	2020/12/17	01	97627				CAIXA ADAM HALL PROPORT 6T	ACT	42,00		42,00
1537	1999/03/11	01	1537	107	06	99	MÁQUINA DE CAFÉ	ACT	2.801,25		2.801,25
1537	2000/11/14	011	24882	107	06	02	ARMÁRIO FRIGORÍFICO 750L	ACT	1.429,80		1.429,80
1537	2001/11/29	01	37000	107	01	07	CADEIRA "MATISSE"	ACT	86,81		86,81
1537	2004/06/21	01	44733	106	03	10	AQUECEDOR HALOGENIO	ACT	49,68		49,68
1537	2005/08/02	01	46859	101	02	03	SOFTWARE "AULA MÁGICA 2ºANO" (PRODEP III)	ACT	18,63		18,63
1537	2008/08/27	01	57882	106	02	99	MESA DUPLA FB 05	ACT	38,61		38,61
1537	2010/07/07	01	69615	107	01	10	COLCHÃO SULTAN FONNES 160X200	ACT	156,37		156,37
1537	2012/12/26	01	73216	106	03	03	COLUNA DE SOM ELECTROVOICE ZXI-90	ACT	469,13		469,13
1537	2020/12/17	01	97628				CAIXA ADAM HALL PROPORT 6T	ACT	42,00		42,00
1538	1999/03/09	01	1538	107	06	99	MÁQUINA DE LAVAR CHÁVENAS	ACT	962,93		962,93
1538	2001/11/29	01	37001	107	01	07	CADEIRA "MATISSE"	ACT	86,81		86,81
1538	2004/06/25	01	44734	118	05	04	LAPIDE "ANO INTERNACIONAL DA FAMILIA"	ACT	650,32		650,32
1538	2005/08/02	01	46860	101	02	03	SOFTWARE "AULA MÁGICA 2ºANO" (PRODEP III)	ACT	18,63		18,63
1538	2008/08/27	01	57883	106	02	99	MESA DUPLA FB 05	ACT	38,61		38,61
1538	2010/07/07	01	69616	107	01	10	COLCHÃO SULTAN FONNES 160X200	ACT	156,37		156,37
Total Geral ou a Transportar .....									169.859.930,51	23.177.634,80	193.037.565,31

## FICHA PATRIMONIAL : 3 EQUIPAMENTO BÁSICO

Identificação dos bens							Tipo De Sit.	Valor Patrimonial	Alterações Patrimoniais	Valor Atual	
Numero Ordem	Data de Aquisição	Tipo	Nr.Inv.	Cl.	Tipo	Ben					Descrição
1538	2020/12/17	01	97629				CAIXA ADAM HALL PROPORT 6T	ACT	42,00		42,00
1539	1999/03/09	01	1539	107	06	99	MOINHO DE CAFÉ	ACT	379,34		379,34
1539	1999/11/10	011	24884	107	06	02	FRIGORÍFICO EM INOX	ACT	331,70		331,70
1539	2001/11/29	01	37002	107	01	07	CADEIRA "MATISSE"	ACT	86,81		86,81
1539	2004/07/06	01	44735	106	03	18	TV WATSON	ACT	128,88		128,88
1539	2005/08/02	01	46861	101	02	03	SOFTWARE "AULA MÁGICA 2ºANO" (PRODEP III)	ACT	18,63		18,63
1539	2008/08/27	01	57884	106	02	99	MESA DUPLA FB 05	ACT	38,61		38,61
1539	2010/07/07	01	69617	107	01	10	COLCHÃO SULTAN FONNES 160X200	ACT	156,37		156,37
1539	2020/12/17	01	97630				CAIXA ADAM HALL PROPORT 6T	ACT	42,00		42,00
1540	1999/03/09	01	1540	107	06	99	CORTADOR DE FIAMBRE	ACT	385,17		385,17
1540	2001/11/29	01	37003	107	01	07	CADEIRA "MATISSE"	ACT	86,81		86,81
1540	2004/07/06	01	44736	106	03	18	VIDEO SONNY	ACT	82,77		82,77
1540	2005/08/02	01	46862	101	02	03	SOFTWARE "AULA MÁGICA 3ºANO" (PRODEP III)	ACT	18,63		18,63
1540	2008/08/27	01	57885	106	02	99	MESA DUPLA FB 05	ACT	38,61		38,61
1540	2010/07/07	01	69618	107	01	10	COLCHÃO SULTAN FONNES 160X200	ACT	156,37		156,37
1540	2020/12/17	01	97631				CAIXA ADAM HALL PROPORT 6T	ACT	42,00		42,00
1541	1999/03/09	01	1541	107	06	99	TORRADEIRA SIMPLES	ACT	180,91		180,91
1541	2001/11/29	01	37004	107	01	07	CADEIRA "MATISSE"	ACT	86,81		86,81
1541	2004/06/21	01	44737	108	02	01	CONTENTOR EM POLIETILENO 120LT -VERDE	ACT	35,57		35,57
1541	2005/08/02	01	46863	101	02	03	SOFTWARE "AULA MÁGICA 3ºANO" (PRODEP III)	ACT	18,63		18,63
1541	2008/08/27	01	57886	106	02	99	MESA DUPLA FB 05	ACT	38,61		38,61
1541	2010/07/07	01	69619	107	01	17	ROUPEIRO ANEBODA 81X180	ACT	69,31		69,31
1541	2020/12/18	01	97632				TERMÔMETRO Digital Infravermelhos	ACT	36,90		36,90
1542	1999/03/09	01	1542	107	06	99	TORRADEIRA SUPRA SIMPLES	ACT	262,62		262,62
1542	2001/11/29	01	37005	107	01	07	CADEIRA "MATISSE"	ACT	86,81		86,81
1542	2004/06/21	01	44738	108	02	01	CONTENTOR EM POLIETILENO 120LT -AZUL	ACT	35,57		35,57
1542	2005/08/02	01	46864	101	02	03	SOFTWARE "AULA MÁGICA 3ºANO" (PRODEP III)	ACT	18,63		18,63
1542	2006/09/28	01	51667	107	06	03	PANELA Nº 24	ACT	65,43		65,43
1542	2008/08/27	01	57887	106	02	99	MESA DUPLA FB 05	ACT	38,61		38,61
1542	2010/07/07	01	69620	107	01	17	ROUPEIRO ANEBODA 81X180	ACT	69,32		69,32
1542	2011/06/14	01	71579	107	01	05	BELICHE 90X200 TROMSO	ACT	130,71		130,71
1543	1999/03/22	011	24888	107	06	99	REDUTOR DE PROPANO 37GR	ACT	24,44		24,44
1543	1999/03/23	01	1543	107	06	02	FRIGORIFICO 260 LTS	ACT	496,06		496,06
1543	2001/11/29	01	37006	107	01	07	CADEIRA "MATISSE"	ACT	86,81		86,81
1543	2004/06/21	01	44739	108	02	01	CONTENTOR EM POLIETILENO 120LT -AMARELO	ACT	35,57		35,57
1543	2005/08/02	01	46865	101	02	03	SOFTWARE "AULA MÁGICA 3ºANO" (PRODEP III)	ACT	18,63		18,63
1543	2008/08/27	01	57888	106	02	99	MESA DUPLA FB 05	ACT	38,61		38,61
1543	2010/07/07	01	69621	107	01	20	MESA NORDEN 152X80	ACT	166,20		166,20
1543	2014/12/17	011	81050	107	01	99	BLOCO RODADO com 3 gavetas BC01 P66 epoxy preto	ACT	204,12		204,12
1543	2020/11/17	01	97634				EXTINTOR CO2 2KG C/suporte mural	ACT	30,75		30,75
1544	1999/02/19	011	24889	107	06	04	VARINHA INDUSTRIAL	ACT	279,33		279,33
1544	1999/03/23	01	1544	107	06	02	MÁQUINA GELO DE 22 KG	ACT	1.114,66		1.114,66
1544	2001/11/29	01	37007	107	01	07	CADEIRA "MATISSE"	ACT	86,81		86,81
1544	2004/06/21	01	44740	108	02	01	CONTENTOR EM POLIETILENO 120LT -VERDE	ACT	35,57		35,57
1544	2005/08/02	01	46866	101	02	03	SOFTWARE "AULA MÁGICA 3ºANO" (PRODEP III)	ACT	18,63		18,63
1544	2006/09/28	01	51669	107	06	03	TACHO Nº40	ACT	33,21		33,21
1544	2008/08/27	01	57889	106	02	99	MESA DUPLA FB 05	ACT	38,61		38,61
1544	2009/09/15	01	63063	107	04	11	SECADOR MÃOS E-88ACS SANIFLOW MEDICLINIS	ACT	323,55		323,55
1544	2010/07/07	01	69622	107	01	20	MESA NORDEN 152X80	ACT	166,21		166,21
Total Geral ou a Transportar .....									169.866.337,42	23.177.634,80	193.043.972,22

## FICHA PATRIMONIAL : 3 EQUIPAMENTO BÁSICO

Identificação dos bens							Tipo De Sit.	Valor Patrimonial	Alterações Patrimoniais	Valor Atual	
Numero Ordem	Data de Aquisição	Tipo	Nr.Inv.	Cl.	Tipo	Bem					Descrição
1545	2001/11/29	01	37008	107	01	07	CADEIRA "MATISSE"	ACT	86,81		86,81
1545	2004/06/21	01	44741	108	02	01	CONTENTOR EM POLIETILENO 120LT -AZUL	ACT	35,57		35,57
1545	2005/08/02	01	46867	101	02	03	SOFTWARE "AULA MÁGICA 3ºANO" (PRODEP III)	ACT	18,63		18,63
1545	2006/09/28	01	51670	107	06	03	TACHO Nº40	ACT	33,21		33,21
1545	2008/08/27	01	57890	106	02	99	MESA DUPLA FB 05	ACT	38,61		38,61
1545	2009/09/15	01	63064	107	04	11	SECADOR MÃOS E-88ACS SANIFLOW MEDICLINIS	ACT	323,56		323,56
1545	2010/07/07	01	69623	107	01	16	ESTANTE LINNARP 115X178 VERMELHO	ACT	195,70		195,70
1546	2000/03/08	011	24891	107	05	08	ESQUENTADOR 11L	ACT	209,50		209,50
1546	2001/11/29	01	37009	107	01	07	CADEIRA "MATISSE"	ACT	86,81		86,81
1546	2004/06/21	01	44742	108	02	01	CONTENTOR EM POLIETILENO 120LT -AMARELO	ACT	35,57		35,57
1546	2005/08/02	01	46868	101	02	03	SOFTWARE "AULA MÁGICA 3ºANO" (PRODEP III)	ACT	18,63		18,63
1546	2008/08/27	01	57891	106	02	99	MESA DUPLA FB 05	ACT	38,61		38,61
1546	2010/07/07	01	69624	107	01	16	ESTANTE LINNARP 115X178 VERMELHO	ACT	195,71		195,71
1547	1992/11/04	011	24892	107	06	06	36 COLHERES	ACT	22,15		22,15
1547	2001/11/29	01	37010	107	01	07	CADEIRA "MATISSE"	ACT	86,81		86,81
1547	2004/06/21	01	44743	108	02	01	CONTENTOR EM POLIETILENO 120LT -VERDE	ACT	35,57		35,57
1547	2005/08/02	01	46869	101	02	03	SOFTWARE "AULA MÁGICA 3ºANO" (PRODEP III)	ACT	18,63		18,63
1547	2006/05/16	01	51672	107	03	03	CANDEIRO de parede colocado nas fachadas do Largo Alexandre Herculano na freguesia de ARCOZELO	ACT	158,63	888,68	1.047,31
1547	2008/08/27	01	57892	106	02	99	MESA DUPLA FB 05	ACT	38,61		38,61
1547	2010/07/07	01	69625	107	01	16	ESTANTE MOLGER EST NOG	ACT	88,40		88,40
1548	1992/11/04	011	24893	107	06	06	36 GARFOS	ACT	22,15		22,15
1548	2001/11/29	01	37011	107	01	20	MESA REDONDA - PÉ BAIXO	ACT	119,14		119,14
1548	2004/06/21	01	44744	108	02	01	CONTENTOR EM POLIETILENO 120LT -AZUL	ACT	35,57		35,57
1548	2005/08/02	01	46870	101	02	03	SOFTWARE "AULA MÁGICA 3ºANO" (PRODEP III)	ACT	18,62		18,62
1548	2008/08/27	01	57893	106	02	99	MESA DUPLA FB 05	ACT	38,61		38,61
1548	2010/07/07	01	69626	107	01	20	MESA BJURSTA 140/180/220X84	ACT	146,53		146,53
1549	1992/11/04	011	24894	107	06	06	36 FACAS	ACT	41,90		41,90
1549	2001/11/29	01	37012	107	01	20	MESA REDONDA - PÉ ALTO	ACT	202,10		202,10
1549	2004/06/21	01	44745	108	02	01	CONTENTOR EM POLIETILENO 120LT - AMARELO	ACT	35,57		35,57
1549	2005/08/02	01	46871	101	02	03	SOFTWARE "AULA MÁGICA 3ºANO" (PRODEP III)	ACT	18,62		18,62
1549	2008/08/27	01	57894	106	02	99	MESA DUPLA FB 05	ACT	38,61		38,61
1549	2010/07/07	01	69627	107	01	20	MESA BJURSTA 140/180/220X84	ACT	146,53		146,53
1550	1992/11/04	011	24895	107	06	99	PANELA	ACT	98,26		98,26
1550	2001/11/29	01	37013	107	01	20	MESA REDONDA - PÉ ALTO	ACT	202,10		202,10
1550	2004/06/21	01	44746	108	02	01	CONTENTOR EM POLIETILENO 120LT -VERDE	ACT	35,57		35,57
1550	2005/08/02	01	46872	101	02	03	SOFTWARE "AULA MÁGICA 3ºANO" (PRODEP III)	ACT	18,62		18,62
1550	2008/08/27	01	57895	106	02	99	MESA DUPLA FB 05	ACT	38,61		38,61
1550	2010/07/07	01	69628	107	01	20	MESA BJURSTA 140/180/220X84	ACT	146,53		146,53
1550	2012/12/26	01	73229	106	03	99	MICROFONE MESA GOOSENECK	ACT	364,34		364,34
1551	1992/11/04	011	24896	107	06	99	PANELA	ACT	53,87		53,87
1551	1999/03/03	01	1551	107	06	06	FACA DO PÃO 340	ACT	2,99		2,99
1551	2001/11/29	01	37014	107	01	20	MESA REDONDA - PÉ ALTO	ACT	202,10		202,10
1551	2004/06/21	01	44747	108	02	01	CONTENTOR EM POLIETILENO 120LT -AZUL	ACT	35,57		35,57
1551	2005/08/02	01	46873	101	02	03	SOFTWARE "AULA MÁGICA 3ºANO" (PRODEP III)	ACT	18,62		18,62
1551	2008/08/27	01	57896	106	02	99	MESA DUPLA FB 05	ACT	38,61		38,61
1551	2010/07/07	01	69629	107	01	20	MESA BJURSTA 140/180/220X84	ACT	146,53		146,53
1552	1992/11/04	011	24897	107	06	06	CONCHA	ACT	5,49		5,49
1552	1999/03/03	01	1552	107	06	06	FACA DO PÃO 320	ACT	2,39		2,39
Total Geral ou a Transportar .....									169.870.377,29	23.178.523,48	193.048.900,77

## FICHA PATRIMONIAL : 3 EQUIPAMENTO BÁSICO

Identificação dos bens							Tipo De Sit.	Valor Patrimonial	Alterações Patrimoniais	Valor Atual	
Numero Ordem	Data de Aquisição	Tipo	Nr.Inv.	Cl.	Tipo	Ben					Descrição
1552	2001/11/29	01	37015	107	01	20	MESA REDONDA - PÉ ALTO	ACT	202,10		202,10
1552	2004/06/21	01	44748	108	02	01	CONTENTOR EM POLIETILENO 120LT -AMARELO	ACT	35,57		35,57
1552	2005/08/02	01	46874	101	02	03	SOFTWARE "AULA MÁGICA 3ºANO" (PRODEP III)	ACT	18,62		18,62
1552	2008/08/27	01	57897	106	02	99	MESA DUPLA FB 05	ACT	38,61		38,61
1552	2010/07/07	01	69630	107	01	16	ESTANTE LINNARP 115X178 PRETO	ACT	195,70		195,70
1553	1992/11/04	011	24898	107	06	06	ESPUMADEIRA	ACT	5,74		5,74
1553	2001/11/29	01	37016	107	01	20	MESA REDONDA - PÉ BAIKO	ACT	119,14		119,14
1553	2004/06/21	01	44749	108	02	01	CONTENTOR EM POLIETILENO 120LT -VERDE	ACT	35,57		35,57
1553	2005/08/02	01	46875	101	02	03	SOFTWARE "AULA MÁGICA 4ºANO" (PRODEP III)	ACT	18,62		18,62
1553	2008/08/27	01	57898	106	02	99	MESA DUPLA FB 05	ACT	38,61		38,61
1553	2010/07/07	01	69631	107	01	16	ESTANTE LINNARP 115X178 PRETO	ACT	195,71		195,71
1553	2011/06/14	01	71590	107	01	05	BELICHE 80X200 BR FLAM	ACT	79,01		79,01
1554	1992/11/04	011	24899	107	06	06	COLHER DO ARROZ	ACT	2,57		2,57
1554	2001/11/29	01	37017	107	01	20	MESA REDONDA - PÉ BAIKO	ACT	119,14		119,14
1554	2004/06/21	01	44750	108	02	01	CONTENTOR EM POLIETILENO 120LT -AZUL	ACT	35,57		35,57
1554	2005/08/02	01	46876	101	02	03	SOFTWARE "AULA MÁGICA 4ºANO" (PRODEP III)	ACT	18,62		18,62
1554	2008/08/27	01	57899	106	02	99	MESA DUPLA FB 05	ACT	38,61		38,61
1554	2010/07/07	01	69632	107	01	24	CAPA DE SOFÁ BEDDINGE LAXBRO VERMELHO	ACT	97,37		97,37
1555	1992/11/04	011	24900	107	06	06	GARFO	ACT	1,97		1,97
1555	1999/03/03	01	1555	107	06	06	CAFETEIRA 50 CL	ACT	10,37		10,37
1555	2001/11/21	01	37018	107	06	04	MÁQUINA DE LAVAR "OMNIWASH"	ACT	1.342,27		1.342,27
1555	2004/06/21	01	44751	108	02	01	CONTENTOR EM POLIETILENO 120LT -AMARELO	ACT	35,57		35,57
1555	2005/08/02	01	46877	101	02	03	SOFTWARE "AULA MÁGICA 4ºANO" (PRODEP III)	ACT	18,62		18,62
1555	2008/08/27	01	57900	106	02	99	MESA DUPLA FB 05	ACT	38,61		38,61
1555	2010/07/07	01	69633	107	01	24	ESTRUTURA DE SOFÁ BEDDINGE LAXBRO VERMELHO	ACT	97,36		97,36
1556	1992/11/04	011	24901	107	06	06	4 FACAS DE COZINHA	ACT	20,10		20,10
1556	1999/03/03	01	1556	107	06	06	CAFETEIRA 50 CL	ACT	10,37		10,37
1556	2001/11/21	01	37019	107	06	04	FRITADEIRA ELÉCTRICA "FRIBAR"	ACT	341,99		341,99
1556	2004/06/21	01	44752	108	02	01	CONTENTOR EM POLIETILENO 120LT -VERDE	ACT	35,57		35,57
1556	2005/08/02	01	46878	101	02	03	SOFTWARE "AULA MÁGICA 4ºANO" (PRODEP III)	ACT	18,62		18,62
1556	2008/08/27	01	57901	106	02	99	MESA DUPLA FB 05	ACT	38,61		38,61
1556	2009/08/12	01	63075	109	03	99	MODULO UNIK - 1 ESTAÇÃO T-BOS	ACT	109,12		109,12
1557	1992/11/04	011	24902	107	06	99	PASSE VITE	ACT	24,19		24,19
1557	1999/03/03	01	1557	107	06	06	CAFETEIRA 50 CL	ACT	10,37		10,37
1557	2001/11/21	01	37020	107	06	04	VARINHA MÁGICA "SAMMIC"	ACT	1.344,13		1.344,13
1557	2004/06/21	01	44753	108	02	01	CONTENTOR EM POLIETILENO 120LT -AZUL	ACT	35,57		35,57
1557	2005/08/02	01	46879	101	02	03	SOFTWARE "AULA MÁGICA 4ºANO" (PRODEP III)	ACT	18,62		18,62
1557	2006/11/10	01	51682	101	01	02	COMPUTADOR INTEL DUO CORE	ACT	558,55		558,55
1557	2008/08/27	01	57902	106	02	99	MESA DUPLA FB 05	ACT	38,61		38,61
1557	2010/07/07	01	69635	107	01	99	LINNARP PT 115X178 PRETO	ACT	98,34		98,34
1557	2011/06/14	01	71594	107	01	99	ESTRADO DE RIPAS SULTAN LADE 70X200	ACT	11,06		11,06
1557	2012/12/26	01	73236	106	03	03	COLUNAS DE SOM AMPLIFICADAS FRONTAIS ELECTROVOICE	ACT	919,96		919,96
1558	1999/03/03	01	1558	107	06	06	CAFETEIRA 50 CL	ACT	10,37		10,37
1558	2004/06/21	01	44754	108	02	01	CONTENTOR EM POLIETILENO 120LT -AMARELO	ACT	35,57		35,57
1558	2005/08/02	01	46880	101	02	03	SOFTWARE "AULA MÁGICA 4ºANO" (PRODEP III)	ACT	18,62		18,62
1558	2006/11/10	01	51683	101	01	13	MONITOR 17" TFT	ACT	174,12		174,12
1558	2008/08/27	01	57903	106	02	99	MESA DUPLA FB 05	ACT	38,61		38,61
1558	2010/07/07	01	69636	107	01	99	LINNARP PT 115X178 PRETO	ACT	98,35		98,35
1559	1992/11/04	011	24904	107	06	99	SERTÃ	ACT	21,45		21,45
Total Geral ou a Transportar .....									169.877.247,81	23.178.523,48	193.055.771,29

## FICHA PATRIMONIAL : 3 EQUIPAMENTO BÁSICO

Identificação dos bens							Tipo De Sit.	Valor Patrimonial	Alterações Patrimoniais	Valor Atual	
Numero Ordem	Data de Aquisição	Tipo	Nr.Inv.	Cl.	Tipo	Bem					Descrição
1559	1999/03/03	01	1559	107	06	06	CAFETEIRA 50 CL	ACT	10,37		10,37
1559	2004/06/21	01	44755	108	02	01	CONTENTOR EM POLIETILENO 120LT -VERDE	ACT	35,57		35,57
1559	2005/08/02	01	46881	101	02	03	SOFTWARE "AULA MÁGICA 4ºANO" (PRODEP III)	ACT	18,62		18,62
1559	2008/08/27	01	57904	106	02	99	MESA DUPLA FB 05	ACT	38,61		38,61
1559	2010/07/07	01	69637	107	01	24	ESTRUTURA DE SOFÁ BEDDINGE PRATEADO	ACT	78,66		78,66
1560	1992/11/04	011	24905	107	06	01	TIJELA INOX 36	ACT	55,66		55,66
1560	2004/06/21	01	44756	108	02	01	CONTENTOR EM POLIETILENO 120LT -AZUL	ACT	35,57		35,57
1560	2005/08/02	01	46882	101	02	03	SOFTWARE "AULA MÁGICA 4ºANO" (PRODEP III)	ACT	18,62		18,62
1560	2006/04/05	01	51685	106	01	99	SELA PARA PONEI	ACT	198,26		198,26
1560	2008/08/27	01	57905	106	02	99	MESA DUPLA FB 05	ACT	38,61		38,61
1560	2010/07/07	01	69638	107	01	24	ESTRUTURA DE SOFÁ BEDDINGE PRATEADO	ACT	78,67		78,67
1561	1992/11/04	011	24906	107	06	99	BALDE DE LIKO	ACT	24,44		24,44
1561	2004/06/21	01	44757	108	02	01	CONTENTOR EM POLIETILENO 120LT -AMARELO	ACT	35,57		35,57
1561	2005/08/02	01	46883	101	02	03	SOFTWARE "AULA MÁGICA 4ºANO" (PRODEP III)	ACT	18,62		18,62
1561	2006/04/05	01	51686	106	01	99	SELA PARA PONEI	ACT	198,27		198,27
1561	2008/08/27	01	57906	106	02	99	MESA DUPLA FB 05	ACT	38,61		38,61
1561	2010/07/07	01	69639	107	01	24	ESTRUTURA DE SOFÁ BEDDINGE PRATEADO	ACT	78,67		78,67
1562	1992/12/16	011	24907	107	06	01	24 PRATOS EM INOX	ACT	65,84		65,84
1562	2004/06/21	01	44758	108	02	01	CONTENTOR EM POLIETILENO 120LT -VERDE	ACT	35,57		35,57
1562	2005/08/02	01	46884	101	02	03	SOFTWARE "AULA MÁGICA 4ºANO" (PRODEP III)	ACT	18,62		18,62
1562	2006/04/05	01	51687	106	01	99	CABEÇADA	ACT	57,00		57,00
1562	2008/08/27	01	57907	106	02	99	MESA DUPLA FB 05	ACT	38,61		38,61
1563	1992/12/16	011	24908	107	06	01	24 TIJELAS	ACT	14,37		14,37
1563	2004/06/21	01	44759	108	02	01	CONTENTOR EM POLIETILENO 120LT -AZUL	ACT	35,57		35,57
1563	2005/08/02	01	46885	101	02	03	SOFTWARE "AULA MÁGICA 4ºANO" (PRODEP III)	ACT	18,62		18,62
1563	2006/04/05	01	51688	106	01	99	CABEÇADA	ACT	57,00		57,00
1563	2008/08/27	01	57908	106	02	99	MESA DUPLA FB 05	ACT	38,61		38,61
1563	2010/07/07	01	69641	107	01	24	ESTRUTURA DE SOFÁ BEDDINGE PRATEADA	ACT	78,67		78,67
1563	2012/12/26	01	73242	106	03	13	MONITOR AUDIO HK AUDIO PREMIUM PR:O 12 MA	ACT	792,02		792,02
1564	2004/06/21	01	44760	108	02	01	CONTENTOR EM POLIETILENO 120LT -AMARELO	ACT	35,48		35,48
1564	2005/08/02	01	46886	101	02	03	SOFTWARE "AULA MÁGICA 4ºANO" (PRODEP III)	ACT	18,62		18,62
1564	2008/08/27	01	57909	106	02	99	MESA DUPLA FB 05	ACT	38,61		38,61
1564	2009/09/24	01	63083	101	01	20	SCANNER BOOKEYE DIN A2 RGB	ACT	31.336,49		31.336,49
1564	2011/06/14	01	71601	107	03	03	CANDEIRO DE PÉ NOT CANDE COM LÂMPADA SPARSAM	ACT	10,95		10,95
1564	2012/12/26	01	73243	106	03	13	MONITOR AUDIO HK AUDIO PREMIUM PR:O 12 MA	ACT	792,03		792,03
1565	1992/12/16	011	24910	107	06	06	60 COLHERES S/ MESA	ACT	16,46		16,46
1565	2003/06/25	01	43034	106	02	20	CADEIRA INFANTARIO EMPILHAVEL	ACT	12,42		12,42
1565	2005/08/02	01	46887	101	02	03	SOFTWARE "AULA MÁGICA 4ºANO" (PRODEP III)	ACT	18,62		18,62
1565	2007/06/04	01	53590	106	02	06	SECRETARIA (BIBLT)	ACT	126,63		126,63
1565	2008/08/27	01	57910	106	02	99	MESA DUPLA FB 05	ACT	38,61		38,61
1565	2009/09/24	01	63084	101	01	20	SCANNER SD4490-44	ACT	10.778,37		10.778,37
1565	2010/07/07	01	69643	107	01	10	COLCHAO DE SOFÁ BEDDINGE LOVAS 140X200	ACT	68,85		68,85
1566	2000/05/30	011	24911	106	02	99	MÓVEL GRANDE PARA TELEVISOR	ACT	324,22		324,22
1566	2003/06/25	01	43035	106	02	20	CADEIRA INFANTARIO EMPILHAVEL	ACT	12,42		12,42
1566	2004/07/01	09	44762	106	05	04	ENCICLOPEDIA(13VOL)	ACT	50,70		50,70
1566	2005/08/02	01	46888	101	02	03	SOFTWARE " DICIONÁRIO JUNIOR - PORTUGUÊS" (PRODEP III)	ACT	22,35		22,35
1566	2007/06/04	01	53591	106	02	99	BLOCO GAVETAS (BIBLT)	ACT	135,52		135,52
1566	2008/08/27	01	57911	106	02	99	MESA DUPLA FB 05	ACT	38,61		38,61
1566	2010/07/07	01	69644	107	01	10	COLCHÃO DE SOFÁ BEDDINGE LOVAS 140X200	ACT	68,84		68,84
Total Geral ou a Transportar .....								169.923.444,51	23.178.523,48	193.101.967,99	

## MAPA DE INVENTÁRIO

Data : 2021/05/03

Ano : 2020

Pagina: 33

6

## FICHA PATRIMONIAL : 3 EQUIPAMENTO BÁSICO

Identificação dos bens							Tipo De Sit.	Valor Patrimonial	Alterações Patrimoniais	Valor Atual	
Numero Ordem	Data de Aquisição	Tipo	Nr.Inv.	Cl.	Tipo	Ben					Descrição
1567	2000/05/30	011	24912	106	02	99	CABIDE COM 25 SUPORTES	ACT	74,82		74,82
1567	2003/06/25	01	43036	106	02	20	CADEIRA INFANTARIO EMPILHAVEL	ACT	12,42		12,42
1567	2005/08/02	01	46889	101	02	03	SOFTWARE " DICIONÁRIO JUNIOR - PORTUGUÊS" (PRODEP III)	ACT	22,35		22,35
1567	2006/12/29	01	51692	101	01	02	COMPUTADOR INTEL PENTIUM	ACT	562,66		562,66
1567	2007/06/04	01	53592	106	02	20	CADEIRA GIRATORIA(BIBLT)	ACT	69,50		69,50
1567	2008/08/27	01	57912	106	02	99	MESA DUPLA FB 05	ACT	38,61		38,61
1567	2010/07/07	01	69645	107	01	10	COLCHÃO BEDDINGE LOVAS 140X200	ACT	68,84		68,84
1567	2011/06/14	01	71604	107	01	03	BANCO PRETO MARIUS	ACT	4,05		4,05
1567	2016/05/24	01	84727	107	01	99	APOIO PARA ARTEFACTOS com apliques em inox para chumbar na parede	ACT	29,71		29,71
1568	2003/06/25	01	43037	106	02	20	CADEIRA INFANTARIO EMPILHAVEL	ACT	12,42		12,42
1568	2005/08/02	01	46890	101	02	03	SOFTWARE " DICIONÁRIO JUNIOR - PORTUGUÊS" (PRODEP III)	ACT	22,35		22,35
1568	2007/06/04	01	53593	106	02	99	PUF(BIBLT)	ACT	84,42		84,42
1568	2008/08/27	01	57913	106	02	99	MESA DUPLA FB 05	ACT	38,61		38,61
1568	2010/07/07	01	69646	107	01	10	COLCHÃO BEDDINGE LOVAS 140X200	ACT	68,84		68,84
1568	2013/05/23	01	76341	112	03	03	SETA DIRECIONAL 1,50X0,45M	ACT	90,40		90,40
1569	2003/06/25	01	43038	106	02	20	CADEIRA INFANTARIO EMPILHAVEL	ACT	12,42		12,42
1569	2005/08/02	01	46891	101	02	03	SOFTWARE " DICIONÁRIO JUNIOR - PORTUGUÊS" (PRODEP III)	ACT	22,35		22,35
1569	2006/05/02	01	51694	117	05	99	100 CONTADORES DE AGUS DE 15MM	ACT	2.183,09		2.183,09
1569	2007/06/04	01	53594	106	02	99	PUF (BIBLT)	ACT	84,42		84,42
1569	2008/08/27	01	57914	106	02	99	MESA DUPLA FB 05	ACT	38,61		38,61
1569	2010/07/07	01	69647	107	01	10	COLCHÃO BEDDINGE LOVAS 140X200	ACT	68,84		68,84
1569	2011/06/14	01	71606	107	01	03	BANCO BRANCO MARIUS	ACT	4,17		4,17
1569	2012/12/26	01	73248	106	03	13	MONITOR DE RETORNO PARA MESA DE ORADORES ESIS	ACT	456,93		456,93
1570	2003/06/25	01	43039	106	02	20	CADEIRA INFANTARIO EMPILHAVEL	ACT	12,42		12,42
1570	2004/11/05	09	44766	101	01	13	MONITOR LG 17"	ACT	200,01		200,01
1570	2005/08/02	01	46892	101	02	03	SOFTWARE " DICIONÁRIO JUNIOR - PORTUGUÊS" (PRODEP III)	ACT	22,35		22,35
1570	2006/08/29	01	51695	112	01	03	EXTINTOR (MERCEDES 66-AH-43)	ACT	25,67		25,67
1570	2007/06/04	01	53595	106	02	99	CAIXA DE ALBUNS(BIBLT)	ACT	101,80		101,80
1570	2008/08/27	01	57915	106	02	99	MESA DUPLA FB 05	ACT	38,61		38,61
1570	2010/07/07	01	69648	107	01	10	COLCHÃO BEDDINGE LOVAS 140X200	ACT	68,84		68,84
1571	2003/06/25	01	43040	106	02	20	CADEIRA INFANTARIO EMPILHAVEL	ACT	12,42		12,42
1571	2005/08/02	01	46893	101	02	03	SOFTWARE " DICIONÁRIO JUNIOR - PORTUGUÊS" (PRODEP III)	ACT	22,35		22,35
1571	2006/05/25	01	51696	106	01	99	BOIA CIRCULAR	ACT	43,00		43,00
1571	2007/06/04	01	53596	106	02	99	ESTANTE SIMPLES (BIBLT)	ACT	150,50		150,50
1571	2008/08/27	01	57916	106	02	99	MESA DUPLA FB 05	ACT	38,61		38,61
1572	2003/06/25	01	43041	106	02	20	CADEIRA INFANTARIO EMPILHAVEL	ACT	12,42		12,42
1572	2004/11/05	09	44768	101	01	99	UPS MUSTEK POWER MUST	ACT	75,01		75,01
1572	2005/08/02	01	46894	101	02	03	SOFTWARE " DICIONÁRIO JUNIOR - PORTUGUÊS" (PRODEP III)	ACT	22,35		22,35
1572	2006/08/29	01	51697	101	02	99	SOFTWARE PARA JARDINS DE INFANCIA	ACT	1.138,33		1.138,33
1572	2007/06/04	01	53597	106	02	99	ESTANTE SIMPLES (BIBLT)	ACT	150,50		150,50
1572	2008/08/27	01	57917	106	02	99	MESA DUPLA FB 05	ACT	38,61		38,61
1572	2009/09/09	01	63091	118	07	99	SUPORTE PARA BICICLETAS (RODA EM INOX)	ACT	610,79		610,79
1572	2010/07/07	01	69650	107	01	10	COLCHÃO SULTAN FONNES 90X200 BRANCO	ACT	87,57		87,57
1573	2001/11/30	01	37036	106	02	21	FOGÃO	ACT	105,05		105,05
1573	2003/06/25	01	43042	106	02	20	CADEIRA INFANTARIO EMPILHAVEL	ACT	12,42		12,42
1573	2004/11/05	09	44769	107	07	04	MAQUINA DE LAVAR ROUPA	ACT	416,50		416,50
1573	2005/08/02	01	46895	101	02	03	SOFTWARE " DICIONÁRIO JUNIOR - PORTUGUÊS" (PRODEP III)	ACT	22,35		22,35
1573	2006/01/12	01	51698	101	01	13	MONITOR TFT 17"	ACT	291,45		291,45
Total Geral ou a Transportar .....									169.931.235,27	23.178.523,48	193.109.758,75

## MAPA DE INVENTÁRIO

Data : 2021/05/03

Ano : 2020

Pagina: 33

7

## FICHA PATRIMONIAL : 3 EQUIPAMENTO BÁSICO

Identificação dos bens							Tipo De Sit.	Valor Patrimonial	Alterações Patrimoniais	Valor Atual	
Numero Ordem	Data de Aquisição	Tipo	Nr.Inv.	Cl.	Tipo	Bem					Descrição
1573	2007/06/04	01	53598	106	02	99	ESTANTE SIMPLES (BIBLT)	ACT	150,50		150,50
1573	2008/08/27	01	57918	106	02	99	MESA DUPLA FB 05	ACT	38,61		38,61
1573	2010/07/07	01	69651	107	01	10	COLCHÃO SULTAN FONNES 90X200 BRANCO	ACT	87,52		87,52
1573	2020/05/14	01	97664				ESTRUTURA EM FERRO E CHAPA composta por 1 tubo redondo 60x2mm, pintado a castanho e 2 chapas lacadas de 1mm de espessura, com 1,20x0,222m.	ACT	347,97		347,97
1574	2000/02/11	011	24919	106	02	10	BALDE DE LEGOS DUPLO	ACT	41,05		41,05
1574	2001/11/30	01	37037	106	02	21	BANCA	ACT	105,05		105,05
1574	2003/06/25	01	43043	106	02	20	CADEIRA INFANTARIO EMPILHAVEL	ACT	12,42		12,42
1574	2004/11/05	09	44770	107	06	04	MAQUINA CAFE "DEMOKA"	ACT	136,85		136,85
1574	2005/08/02	01	46896	101	02	03	SOFTWARE " DICIONÁRIO JUNIOR - PORTUGUÊS" (PRODEP III)	ACT	22,35		22,35
1574	2006/01/12	01	51699	101	01	99	SERVIDOR PROLIANT	ACT	6.895,99		6.895,99
1574	2007/06/04	01	53599	106	02	99	ESTANTE SIMPLES (BIBLT)	ACT	150,50		150,50
1574	2008/08/27	01	57919	106	02	99	MESA DUPLA FB 05	ACT	38,61		38,61
1574	2010/07/07	01	69652	107	01	10	COLCHÃO SULTAN FONNES 90X200 BRANCO	ACT	87,52		87,52
1575	2001/11/30	01	37038	106	02	21	LOUCEIRO C/ GAVETAS	ACT	116,72		116,72
1575	2003/06/25	01	43044	106	02	20	CADEIRA INFANTARIO EMPILHAVEL	ACT	12,42		12,42
1575	2004/11/05	09	44771	102	01	13	TELEFONE SEM FIOS SIEMENS	ACT	94,01		94,01
1575	2005/08/02	01	46897	101	02	03	SOFTWARE " DICIONÁRIO JUNIOR - PORTUGUÊS" (PRODEP III)	ACT	22,35		22,35
1575	2006/01/12	01	51700	101	02	02	SISTEMA OPERATIVO WINDOWS 2003	ACT	853,71		853,71
1575	2007/06/04	01	53600	106	02	99	ESTANTE DUPLA (BIBLT)	ACT	362,91		362,91
1575	2008/08/27	01	57920	106	02	99	MESA DUPLA FB 05	ACT	38,61		38,61
1575	2010/07/07	01	69653	107	01	10	COLCHÃO SULTAN FONNES 90X200 BRANCO	ACT	87,52		87,52
1576	2000/02/11	011	24921	106	02	10	PUZZLE EM MADEIRA	ACT	16,59		16,59
1576	2001/11/30	01	37039	106	02	21	MAQUINA DE LAVAR	ACT	105,05		105,05
1576	2003/06/25	01	43045	106	02	20	CADEIRA INFANTARIO EMPILHAVEL	ACT	12,42		12,42
1576	2005/08/02	01	46898	101	02	03	SOFTWARE " DICIONÁRIO JUNIOR - PORTUGUÊS" (PRODEP III)	ACT	22,35		22,35
1576	2006/01/12	01	51701	101	02	07	SOFTWARE DE GESTAO DE BASE DE DADOS	ACT	1.348,12		1.348,12
1576	2007/06/04	01	53601	106	02	99	ESTANTE PARA AV(BIBLT)	ACT	272,70		272,70
1576	2008/08/27	01	57921	106	02	99	MESA DUPLA FB 05	ACT	38,61		38,61
1576	2010/07/07	01	69654	107	01	10	COLCHÃO SULTAN FONNES 90X200 BRANCO	ACT	87,52		87,52
1577	2000/02/11	011	24922	106	02	10	PUZZLE EM MADEIRA	ACT	16,59		16,59
1577	2001/11/30	01	37040	106	02	21	FRIGORIFICO	ACT	105,05		105,05
1577	2003/06/25	01	43046	106	02	20	CADEIRA INFANTARIO EMPILHAVEL	ACT	12,42		12,42
1577	2004/11/02	01	44773	106	02	99	PAINEL DE FIXACAO MAGNETICA	ACT	117,24		117,24
1577	2005/08/02	01	46899	101	02	03	SOFTWARE " DICIONÁRIO JUNIOR - PORTUGUÊS" (PRODEP III)	ACT	22,35		22,35
1577	2006/12/29	01	51702	101	01	02	COMPUTADOR INTEL PENTIUM	ACT	565,56		565,56
1577	2007/06/04	01	53602	106	02	99	MESA DE APOIO P/ TV(BIBLT)	ACT	123,87		123,87
1577	2008/08/27	01	57922	106	02	99	MESA DUPLA FB 05	ACT	38,61		38,61
1577	2010/07/07	01	69655	107	01	10	COLCHÃO SULTAN FONNES 90X200 BRANCO	ACT	87,52		87,52
1578	2001/11/30	01	37041	106	02	21	MESA REDONDA C/ 60cm	ACT	64,20		64,20
1578	2003/06/25	01	43047	106	02	20	CADEIRA INFANTARIO EMPILHAVEL	ACT	12,42		12,42
1578	2004/11/02	01	44774	106	02	99	PAINEL DE FIXACAO MAGNETICA	ACT	117,24		117,24
1578	2005/08/02	01	46900	101	02	03	SOFTWARE " DICIONÁRIO JUNIOR - PORTUGUÊS" (PRODEP III)	ACT	22,35		22,35
1578	2006/12/29	01	51703	101	01	02	COMPUTADOR INTEL PENTIUM	ACT	562,58		562,58
1578	2007/06/04	01	53603	106	02	20	CADEIRA (BIBLT)	ACT	35,92		35,92
1578	2008/08/27	01	57923	106	02	99	MESA DUPLA FB 05	ACT	38,61		38,61
1578	2009/08/17	01	63097	107	01	20	MESA BANCO MAD. PINHO 140 PV	ACT	361,73		361,73
1578	2010/07/07	01	69656	107	01	10	COLCHÃO SULTAN FONNES 90X200 BRANCO	ACT	87,52		87,52
Total Geral ou a Transportar .....									169.945.233,60	23.178.523,48	193.123.757,08

## FICHA PATRIMONIAL : 3 EQUIPAMENTO BÁSICO

Identificação dos bens							Tipo De Sit.	Valor Patrimonial	Alterações Patrimoniais	Valor Atual
Numero Ordem	Data de Aquisição	Tipo	Nr.Inv.	Cl.	Tipo	Ben				
1579	2001/11/30	01	37042	106	02	21	CADEIRA	ACT	20,43	20,43
1579	2003/06/25	01	43048	106	02	20	CADEIRA INFANTARIO EMPILHAVEL	ACT	12,42	12,42
1579	2004/11/02	01	44775	106	02	99	PAINEL DE FIXACAO MAGNETICA	ACT	117,23	117,23
1579	2005/08/02	01	46901	101	02	03	SOFTWARE "PRIMEIRO DICIONÁRIO PORTUGUÊS" (PRODEP III)	ACT	14,89	14,89
1579	2007/06/04	01	53604	106	02	20	CADEIRA (BIBLT)	ACT	35,92	35,92
1579	2008/08/27	01	57924	106	02	99	MESA DUPLA FB 05	ACT	38,61	38,61
1579	2009/08/17	01	63098	107	01	20	MESA BANCO MAD. PINHO 140 PV	ACT	361,73	361,73
1579	2010/07/07	01	69657	107	01	10	COLCHÃO SULTAN FONNES 90X200 BRANCO	ACT	87,52	87,52
1579	2013/05/23	01	76352	112	03	03	SETA DIRECIONAL 1,50X0,33M	ACT	78,21	78,21
1580	2001/11/30	01	37043	106	02	21	ROUPEIRO	ACT	110,88	110,88
1580	2003/06/25	01	43049	106	02	20	CADEIRA INFANTARIO EMPILHAVEL	ACT	12,42	12,42
1580	2004/09/30	01	44776	113	06	02	SELIM INTEX	ACT	295,60	295,60
1580	2005/08/02	01	46902	101	02	03	SOFTWARE "PRIMEIRO DICIONÁRIO PORTUGUÊS" (PRODEP III)	ACT	14,89	14,89
1580	2006/12/29	01	51705	101	01	13	MONITOR TFT 17"	ACT	179,95	179,95
1580	2007/06/04	01	53605	106	02	20	CADEIRA (BIBLT)	ACT	35,92	35,92
1580	2008/08/27	01	57925	106	02	99	MESA DUPLA FB 05	ACT	38,61	38,61
1580	2009/08/17	01	63099	107	01	20	MESA BANCO MAD. PINHO 140 PV	ACT	361,73	361,73
1580	2010/07/07	01	69658	107	01	10	COLCHÃO SULTAN FONNES 90X200 BRANCO	ACT	87,52	87,52
1581	2001/11/30	01	37044	106	02	21	COMODA	ACT	105,05	105,05
1581	2003/06/25	01	43050	106	02	20	CADEIRA INFANTARIO EMPILHAVEL	ACT	12,42	12,42
1581	2004/09/14	01	44777	106	01	99	MUPI 50X50 C/ VINIL(SINALIZ. TURISMO)	ACT	204,85	204,85
1581	2005/08/02	01	46903	101	02	03	SOFTWARE "PRIMEIRO DICIONÁRIO PORTUGUÊS" (PRODEP III)	ACT	14,89	14,89
1581	2007/06/04	01	53606	106	02	20	CADEIRA (BIBLT)	ACT	35,92	35,92
1581	2008/08/27	01	57926	106	02	99	MESA DUPLA FB 05	ACT	38,61	38,61
1581	2009/08/17	01	63100	107	01	20	MESA BANCO MAD. PINHO 140 PV	ACT	361,73	361,73
1581	2010/07/07	01	69659	107	01	10	COLCHÃO SULTAN FONNES 90X200 BRANCO	ACT	87,52	87,52
1582	2001/11/30	01	37045	106	02	21	CAMA	ACT	87,54	87,54
1582	2003/06/25	01	43051	106	02	20	CADEIRA INFANTARIO EMPILHAVEL	ACT	12,42	12,42
1582	2004/09/14	01	44778	106	01	99	MUPI 50X50 C/ VINIL(SINALIZ. TURISMO)	ACT	204,86	204,86
1582	2005/08/02	01	46904	101	02	03	SOFTWARE "PRIMEIRO DICIONÁRIO PORTUGUÊS" (PRODEP III)	ACT	14,89	14,89
1582	2007/06/04	01	53607	106	02	20	CADEIRA (BIBLT)	ACT	35,92	35,92
1582	2008/08/27	01	57927	106	02	99	MESA DUPLA FB 05	ACT	38,61	38,61
1582	2009/08/17	01	63101	107	01	20	MESA BANCO MAD. PINHO 140 PV	ACT	361,73	361,73
1582	2010/07/07	01	69660	107	01	10	COLCHÃO SULTAN FONNES 90X200 BRANCO	ACT	87,52	87,52
1583	2001/11/30	01	37046	106	02	21	MESTINHA DE CABECEIRA	ACT	40,85	40,85
1583	2003/06/25	01	43052	106	02	20	CADEIRA INFANTARIO EMPILHAVEL	ACT	12,42	12,42
1583	2005/08/02	01	46905	101	02	03	SOFTWARE "PRIMEIRO DICIONÁRIO PORTUGUÊS" (PRODEP III)	ACT	14,89	14,89
1583	2007/06/04	01	53608	106	02	20	CADEIRA (BIBLT)	ACT	35,92	35,92
1583	2008/08/27	01	57928	106	02	99	MESA DUPLA FB 05	ACT	38,61	38,61
1583	2009/08/17	01	63102	107	01	20	MESA BANCO MAD. PINHO 140 PV	ACT	361,73	361,73
1583	2010/07/07	01	69661	107	01	10	COLCHÃO SULTAN FONNES 90X200 BRANCO	ACT	87,52	87,52
1584	2001/11/30	01	37047	106	02	21	CADEIRA	ACT	20,43	20,43
1584	2003/06/25	01	43053	106	02	20	CADEIRA INFANTARIO EMPILHAVEL	ACT	12,42	12,42
1584	2004/09/07	01	44780	117	01	99	CONTADOR CALIBRE 50	ACT	211,19	211,19
1584	2005/08/02	01	46906	101	02	03	SOFTWARE "PRIMEIRO DICIONÁRIO INGLÊS" (PRODEP III)	ACT	14,89	14,89
1584	2007/06/04	01	53609	106	02	20	CADEIRA (BIBLT)	ACT	35,92	35,92
1584	2008/08/27	01	57929	106	02	99	MESA DUPLA FB 05	ACT	38,61	38,61
1584	2009/08/17	01	63103	107	01	20	MESA BANCO MAD. PINHO 140 PV	ACT	361,73	361,73
1584	2010/07/07	01	69662	107	01	99	LINNARP PT 115X178 VERMELHO	ACT	98,34	98,34
Total Geral ou a Transportar .....								169.950.228,03	23.178.523,48	193.128.751,51



## MAPA DE INVENTÁRIO

Data : 2021/05/03

Ano : 2020

Pagina: 33

9

## FICHA PATRIMONIAL : 3 EQUIPAMENTO BÁSICO

Identificação dos bens							Tipo De Sit.	Valor Patrimonial	Alterações Patrimoniais	Valor Atual	
Numero Ordem	Data de Aquisição	Tipo	Nr.Inv.	Cl.	Tipo	Bem					Descrição
1585	2000/02/24	011	24930	118	08	02	COLEÇÃO DE 10 VÍDEOS - "VEJA COMO ELES CRESCEM"	ACT	99,76		99,76
1585	2001/11/30	01	37048	106	02	21	CADEIRA	ACT	20,43		20,43
1585	2003/06/25	01	43054	106	02	20	CADEIRA INFANTARIO EMPILHAVEL	ACT	12,42		12,42
1585	2004/09/07	01	44781	117	01	99	CONTADOR CALIBRE 50	ACT	211,19		211,19
1585	2005/08/02	01	46907	101	02	03	SOFTWARE "PRIMEIRO DICIONÁRIO INGLÊS" (PRODEP III)	ACT	14,89		14,89
1585	2007/06/04	01	53610	106	02	20	CADEIRA (BIBLT)	ACT	35,92		35,92
1585	2008/08/27	01	57930	106	02	99	MESA DUPLA FB 05	ACT	38,61		38,61
1585	2009/08/17	01	63104	107	01	20	MESA BANCO MAD. PINHO 140 PV	ACT	361,73		361,73
1586	2001/11/30	01	37049	106	02	21	CADEIRA	ACT	20,43		20,43
1586	2003/06/25	01	43055	106	02	20	CADEIRA INFANTARIO EMPILHAVEL	ACT	12,42		12,42
1586	2004/09/07	01	44782	117	06	99	CONTADOR DE AGUA CALIBRE 50	ACT	211,19		211,19
1586	2005/08/02	01	46908	101	02	03	SOFTWARE "PRIMEIRO DICIONÁRIO INGLÊS" (PRODEP III)	ACT	14,89		14,89
1586	2006/12/29	01	51711	101	01	02	COMPUTADOR INTEL PENTIUM	ACT	559,47		559,47
1586	2007/06/04	01	53611	106	02	20	CADEIRA (BIBLT)	ACT	35,92		35,92
1586	2008/08/27	01	57931	106	02	99	MESA DUPLA FB 05	ACT	38,61		38,61
1586	2009/08/17	01	63105	107	01	20	MESA BANCO MAD. PINHO 140 PV	ACT	361,73		361,73
1586	2010/07/07	01	69664	107	01	99	LINWARP PT 115X178 VERMELHO	ACT	98,35		98,35
1587	1998/12/28	011	24932	106	02	21	RÉGUAS MÉTRICAS	ACT	10,48		10,48
1587	2001/11/30	01	37050	106	02	99	ESTANTE C/ 25X120X60cm	ACT	186,75		186,75
1587	2003/06/25	01	43056	106	02	20	CADEIRA INFANTARIO EMPILHAVEL	ACT	12,42		12,42
1587	2004/09/08	01	44783	108	01	99	CARRO C/ PLATAFORMA AMOVIVEL	ACT	66,11		66,11
1587	2005/08/02	01	46909	101	02	03	SOFTWARE "PRIMEIRO DICIONÁRIO INGLÊS" (PRODEP III)	ACT	14,89		14,89
1587	2006/12/29	01	51712	101	02	02	SIATEMA OPERATIVO WINDOWS XP	ACT	143,94		143,94
1587	2007/06/04	01	53612	106	02	20	CADEIRA (BIBLT)	ACT	35,92		35,92
1587	2008/08/27	01	57932	106	02	99	MESA DUPLA FB 05	ACT	38,61		38,61
1587	2009/08/17	01	63106	107	01	20	MESA BANCO MAD. PINHO 140 PV	ACT	361,73		361,73
1587	2010/07/07	01	69665	107	01	24	CAPA DE SOFÁ BEDDINGE SANDVIK VERDE	ACT	126,88		126,88
1588	1998/12/28	011	24933	106	02	21	RÉGUAS MÉTRICAS	ACT	10,48		10,48
1588	2001/11/30	01	37051	106	02	99	ESTANTE C/ 25X120X60cm	ACT	186,75		186,75
1588	2003/06/25	01	43057	106	02	20	CADEIRA INFANTARIO EMPILHAVEL	ACT	12,42		12,42
1588	2004/08/09	01	44784	101	02	04	OFFICE 2003SB OEM	ACT	289,69		289,69
1588	2005/08/02	01	46910	101	02	03	SOFTWARE "PRIMEIRO DICIONÁRIO INGLÊS" (PRODEP III)	ACT	14,89		14,89
1588	2007/06/04	01	53613	106	02	20	CADEIRA (BIBLT)	ACT	35,92		35,92
1588	2008/08/27	01	57933	106	02	99	MESA DUPLA FB 05	ACT	38,61		38,61
1589	2001/11/30	01	37052	106	02	99	EXPOSITOR P/ LIVROS	ACT	116,72		116,72
1589	2003/06/25	01	43058	106	02	20	CADEIRA INFANTARIO EMPILHAVEL	ACT	12,42		12,42
1589	2004/08/06	01	44785	101	02	04	OFFICE 2003 SBOEM	ACT	289,69		289,69
1589	2005/08/02	01	46911	101	02	03	SOFTWARE "PRIMEIRO DICIONÁRIO FRANCÊS" (PRODEP III)	ACT	14,89		14,89
1589	2007/06/04	01	53614	106	02	20	CADEIRA (BIBLT)	ACT	35,92		35,92
1589	2008/08/27	01	57934	106	02	99	MESA DUPLA FB 05	ACT	38,61		38,61
1589	2010/07/07	01	69667	107	01	17	ROUPEIRO PAX 100X58X201	ACT	54,09		54,09
1590	2001/11/30	01	37053	106	02	99	SOFÁ GRANDE	ACT	87,54		87,54
1590	2003/06/25	01	43059	106	02	20	CADEIRA INFANTARIO EMPILHAVEL	ACT	12,42		12,42
1590	2004/07/21	01	44786	101	01	12	MODEM ZOOM V92 USB	ACT	49,68		49,68
1590	2005/08/02	01	46912	101	02	03	SOFTWARE "PRIMEIRO DICIONÁRIO FRANCÊS" (PRODEP III)	ACT	14,89		14,89
1590	2007/06/04	01	53615	106	02	20	CADEIRA (BIBLT)	ACT	35,92		35,92
1590	2008/08/27	01	57935	106	02	99	MESA DUPLA FB 05	ACT	38,61		38,61
1590	2010/07/07	01	69668	107	01	10	COLCHÃO MASSUM 140X200 BRANCO	ACT	67,85		67,85
1591	2001/11/30	01	37054	106	02	99	SOFÁ PEQUENO	ACT	87,54		87,54
Total Geral ou a Transportar .....									169.954.919,27	23.178.523,48	193.133.442,75

## MAPA DE INVENTÁRIO

Data : 2021/05/03

Ano : 2020

Pagina: 34

0

## FICHA PATRIMONIAL : 3 EQUIPAMENTO BÁSICO

Identificação dos bens							Tipo De Sit.	Valor Patrimonial	Alterações Patrimoniais	Valor Atual	
Numero Ordem	Data de Aquisição	Tipo	Nr.Inv.	Cl.	Tipo	Bem					Descrição
1591	2003/06/25	01	43060	106	02	20	CADEIRA INFANTARIO EMPILHAVEL	ACT	12,42		12,42
1591	2005/08/02	01	46913	101	02	03	SOFTWARE "PRIMEIRO DICIONÁRIO FRANCÊS" (PRODEP III)	ACT	14,89		14,89
1591	2007/06/04	01	53616	106	02	99	CADEIRA (BIBLT)	ACT	35,92		35,92
1591	2008/08/27	01	57936	106	02	99	MESA DUPLA FB 05	ACT	38,61		38,61
1591	2010/07/07	01	69669	107	01	08	CAMA MALM 160X200 CHAPA BÉTULA	ACT	151,43		151,43
1591	2013/06/18	01	76364	101	01	16	COMPUTADOR PORTATIL HP	ACT	963,23		963,23
1592	2001/11/30	01	37055	106	02	99	SOFÁ PEQUENO	ACT	87,54		87,54
1592	2003/06/25	01	43061	106	02	20	CADEIRA INFANTARIO EMPILHAVEL	ACT	12,42		12,42
1592	2005/08/02	01	46914	101	02	03	SOFTWARE "PRIMEIRO DICIONÁRIO FRANCÊS" (PRODEP III)	ACT	14,89		14,89
1592	2007/06/04	01	53617	106	02	99	MESA P/ COMPUTADOR (BIBLT)	ACT	155,66		155,66
1592	2008/08/27	01	57937	106	02	99	MESA DUPLA FB 05	ACT	38,61		38,61
1592	2010/07/07	01	69670	107	01	08	CAMA MALM 160X200 CHAPA BÉTULA	ACT	151,45		151,45
1593	2001/11/30	01	37056	106	02	99	ESPELHO C/ 120x60cm	ACT	93,38		93,38
1593	2003/06/25	01	43062	106	02	20	CADEIRA INFANTARIO EMPILHAVEL	ACT	12,42		12,42
1593	2004/05/28	01	44789	117	06	99	CONTADOR DE AGUA DE 4MM	ACT	213,54		213,54
1593	2005/08/02	01	46915	101	02	03	SOFTWARE "PRIMEIRO DICIONÁRIO FRANCÊS" (PRODEP III)	ACT	14,89		14,89
1593	2007/06/04	01	53618	106	02	99	MESA P/ COMPUTADOR (BIBLT)	ACT	155,66		155,66
1593	2008/08/27	01	57938	106	02	99	MESA DUPLA FB 05	ACT	38,61		38,61
1593	2010/07/07	01	69671	107	01	08	CAMA MALM 160X200 CHAPA BÉTULA	ACT	151,45		151,45
1594	2001/10/11	01	37057	106	03	15	RÁDIO GRAVADOR C/ CD WATSON	ACT	46,63		46,63
1594	2003/06/25	01	43063	106	02	20	CADEIRA INFANTARIO EMPILHAVEL	ACT	12,42		12,42
1594	2004/05/28	01	44790	117	06	99	CONTADOR DE AGUA DE 4MM	ACT	213,54		213,54
1594	2005/08/02	01	46916	101	02	03	SOFTWARE "RECREIO MÁGICO 1" (PRODEP III)	ACT	14,89		14,89
1594	2006/12/29	01	51719	101	01	99	DISCO 80GB	ACT	52,78		52,78
1594	2008/08/27	01	57939	106	02	99	MESA DUPLA FB 05	ACT	38,61		38,61
1594	2010/07/07	01	69672	107	01	08	CAMA MALM 160X200 CHAPA BÉTULA	ACT	151,45		151,45
1594	2013/06/18	01	76367	101	02	03	OFFICE 2013 HOME AND BUSINESS	ACT	242,02		242,02
1594	2016/07/25	01	84754	101	01	99	ACCESS POINT TP-LINK Enterprise EAP110	ACT	73,60		73,60
1595	2001/10/11	01	37058	106	03	18	TELEVISOR WATSON	ACT	157,51		157,51
1595	2003/06/25	01	43064	106	02	20	CADEIRA INFANTARIO EMPILHAVEL	ACT	12,42		12,42
1595	2005/08/02	01	46917	101	02	03	SOFTWARE "RECREIO MÁGICO 1" (PRODEP III)	ACT	14,89		14,89
1595	2006/12/29	01	51720	101	01	99	GPS RECEIVER	ACT	99,08		99,08
1595	2008/08/27	01	57940	106	02	99	MESA DUPLA FB 05	ACT	38,61		38,61
1595	2009/10/06	01	63114	106	02	21	ROUPEIRO	ACT	88,95		88,95
1595	2010/07/07	01	69673	107	01	08	CAMA MALM 160X200 CHAPA BÉTULA	ACT	151,45		151,45
1595	2013/05/16	01	76368	112	03	03	SINAL INDICATIVO "ZONA INDUSTRIAL DA QUEIJADA"	ACT	190,94		190,94
1596	2001/10/11	01	37059	106	03	17	VIDEO GRAVADOR WATSON	ACT	94,07		94,07
1596	2003/06/25	01	43065	106	02	20	CADEIRA INFANTARIO EMPILHAVEL	ACT	12,42		12,42
1596	2004/05/26	01	44792	106	03	02	RADIO LEITOR DE CD	ACT	74,53		74,53
1596	2005/08/02	01	46918	101	02	03	SOFTWARE "RECREIO MÁGICO 1" (PRODEP III)	ACT	14,89		14,89
1596	2006/12/29	01	51721	112	03	99	PILARETE AMOVIVEL	ACT	269,76		269,76
1596	2008/08/27	01	57941	106	02	99	MESA DUPLA FB 05	ACT	38,61		38,61
1596	2009/10/06	01	63115	106	02	21	ROUPEIRO	ACT	88,95		88,95
1596	2010/07/07	01	69674	107	01	08	CAMA MALM 160X200 CHAPA BÉTULA	ACT	151,45		151,45
1597	2001/12/03	01	37060	106	02	99	MESA REDONDA P/ INFANTARIO	ACT	50,19		50,19
1597	2003/06/25	01	43066	106	02	20	CADEIRA INFANTARIO EMPILHAVEL	ACT	12,42		12,42
1597	2004/05/14	01	44793	112	01	03	EXTINTOR PO QUIMICO	ACT	36,68		36,68
1597	2005/08/02	01	46919	101	02	03	SOFTWARE "RECREIO MÁGICO 1" (PRODEP III)	ACT	14,89		14,89
1597	2008/08/27	01	57942	106	02	99	MESA DUPLA FB 05	ACT	38,61		38,61
Total Geral ou a Transportar .....									169.959.773,55	23.178.523,48	193.138.297,03

## FICHA PATRIMONIAL : 3 EQUIPAMENTO BÁSICO

Identificação dos bens							Tipo De Sit.	Valor Patrimonial	Alterações Patrimoniais	Valor Atual	
Numero Ordem	Data de Aquisição	Tipo	Nr.Inv.	Cl.	Tipo	Ben					Descrição
1597	2009/10/06	01	63116	106	02	21	ROUPEIRO	ACT	88,95		88,95
1597	2010/07/07	01	69675	107	01	10	COLCHÃO MASSUM FLIKEN 140X200 AZUL	ACT	38,36		38,36
1598	2001/12/03	01	37061	106	02	99	MESA REDONDA P/ INFANTARIO	ACT	50,19		50,19
1598	2003/06/25	01	43067	106	02	20	CADEIRA INFANTARIO EMPILHAVEL	ACT	12,42		12,42
1598	2005/08/02	01	46920	101	02	03	SOFTWARE "RECREIO MÁGICO 1" (PRODEP III)	ACT	14,89		14,89
1598	2008/08/27	01	57943	106	02	99	MESA DUPLA FB 05	ACT	38,61		38,61
1598	2009/10/06	01	63117	106	02	21	ROUPEIRO	ACT	88,95		88,95
1598	2010/07/07	01	69676	107	01	16	ESTANTE EXPEDIT 79X149 EFEITO BÉTULA	ACT	58,89		58,89
1598	2012/08/10	01	73277	106	02	99	SECRETÁRIA COM 720 DE ALTURA	ACT	85,38		85,38
1599	2001/12/03	01	37062	106	02	99	MESA DE INFANTARIO C/ ESTROURA EM TUBO BEJE	ACT	33,79		33,79
1599	2003/06/25	01	43068	106	02	20	CADEIRA INFANTARIO EMPILHAVEL	ACT	12,42		12,42
1599	2004/05/06	01	44795	107	03	06	PROJECTOR 400W VAPOR SODIO	ACT	177,18		177,18
1599	2005/08/02	01	46921	101	02	03	SOFTWARE "RECREIO MÁGICO 2" (PRODEP III)	ACT	14,89		14,89
1599	2008/08/27	01	57944	106	02	99	MESA DUPLA FB 05	ACT	38,61		38,61
1599	2010/07/07	01	69677	107	01	16	ESTANTE EXPEDIT 79X149 EFEITO BÉTULA	ACT	58,91		58,91
1599	2011/06/14	01	71636	107	01	07	CADEIRA DOBRÁVEL BRANCA JEFF	ACT	6,92		6,92
1600	2001/12/03	01	37063	106	02	99	MESA DE INFANTARIO C/ ESTROURA EM TUBO BEJE	ACT	33,79		33,79
1600	2003/06/25	01	43069	106	02	20	CADEIRA INFANTARIO EMPILHAVEL	ACT	12,42		12,42
1600	2004/05/06	01	44796	107	03	06	PROJECTOR 400W VAPOR SODIO	ACT	177,18		177,18
1600	2005/08/02	01	46922	101	02	03	SOFTWARE "RECREIO MÁGICO 2" (PRODEP III)	ACT	14,89		14,89
1600	2008/08/27	01	57945	106	02	99	MESA DUPLA FB 05	ACT	38,61		38,61
1600	2010/07/07	01	69678	107	01	16	ESTANTE EXPEDIT 79X149 EFEITO BÉTULA	ACT	58,91		58,91
1601	2001/12/03	01	37064	106	02	99	MESA DE INFANTARIO C/ ESTROURA EM TUBO BEJE	ACT	33,79		33,79
1601	2003/06/25	01	43070	106	02	20	CADEIRA INFANTARIO EMPILHAVEL	ACT	12,42		12,42
1601	2004/04/26	01	44797	106	02	99	CAVALETE EM PINHO	ACT	112,33		112,33
1601	2005/08/02	01	46923	101	02	03	SOFTWARE "RECREIO MÁGICO 2" (PRODEP III)	ACT	14,89		14,89
1601	2008/08/27	01	57946	106	02	99	MESA DUPLA FB 05	ACT	38,61		38,61
1601	2010/07/07	01	69679	107	01	16	ESTANTE EXPEDIT 79X149 EFEITO BÉTULA	ACT	58,91		58,91
1602	2001/12/03	01	37065	106	02	20	CADEIRA DE INFANTARIO EM FORMICA BEJE	ACT	13,36		13,36
1602	2003/06/25	01	43071	106	02	99	MESA REDONDA (1,20x0,60)	ACT	66,47		66,47
1602	2004/04/05	01	44798	110	03	05	BOMBA DOSEADORA HIPOCLORITO(S. MARTINHO)	ACT	567,55		567,55
1602	2005/08/02	01	46924	101	02	03	SOFTWARE "RECREIO MÁGICO 2" (PRODEP III)	ACT	14,89		14,89
1602	2008/08/27	01	57947	106	02	99	MESA DUPLA FB 05	ACT	38,61		38,61
1602	2010/07/07	01	69680	107	01	24	CAPA DE SOFÁ BEDDINGE SANDVIK VERDE	ACT	126,86		126,86
1602	2016/08/25	01	84762	107	01	07	CADEIRA 8131 em madeira faia 821 pant. nacar 01086011	ACT	85,34		85,34
1603	2001/12/03	01	37066	106	02	20	CADEIRA DE INFANTARIO EM FORMICA BEJE	ACT	13,36		13,36
1603	2003/06/25	01	43072	106	02	99	MESA REDONDA (1,20x0,60)	ACT	66,47		66,47
1603	2004/03/30	01	44799	117	06	99	BOIA 080 AVK	ACT	484,88		484,88
1603	2005/08/02	01	46925	101	02	03	SOFTWARE "RECREIO MÁGICO 2" (PRODEP III)	ACT	14,89		14,89
1603	2008/08/27	01	57948	106	02	99	MESA DUPLA FB 05	ACT	38,61		38,61
1603	2010/07/07	01	69681	107	01	24	SOFÁ BEDDINGE SANDVIK VERDE	ACT	126,86		126,86
1604	2001/12/03	01	37067	106	02	20	CADEIRA DE INFANTARIO EM FORMICA BEJE	ACT	13,36		13,36
1604	2003/06/25	01	43073	106	02	99	MESA RECTANGULAR (1,20x0,60x0,60)	ACT	42,27		42,27
1604	2005/08/02	01	46926	101	02	03	SOFTWARE "RECREIO MÁGICO 2" (PRODEP III)	ACT	14,89		14,89
1604	2008/08/27	01	57949	106	02	99	MESA DUPLA FB 05	ACT	38,61		38,61
1605	2001/12/03	01	37068	106	02	20	CADEIRA DE INFANTARIO EM FORMICA BEJE	ACT	13,36		13,36
1605	2003/06/25	01	43074	106	02	99	MESA RECTANGULAR (1,20x0,60x0,60)	ACT	42,27		42,27
1605	2005/08/02	01	46927	101	02	03	SOFTWARE "RECREIO MÁGICO 2" (PRODEP III)	ACT	14,89		14,89
1605	2008/08/27	01	57950	106	02	99	MESA DUPLA FB 05	ACT	38,61		38,61
Total Geral ou a Transportar .....								169.963.076,07	23.178.523,48	193.141.599,55	

## MAPA DE INVENTÁRIO

Data : 2021/05/03

Ano : 2020

Pagina: 34

2

## FICHA PATRIMONIAL : 3 EQUIPAMENTO BÁSICO

Identificação dos bens							Tipo De Sit.	Valor Patrimonial	Alterações Patrimoniais	Valor Atual	
Numero Ordem	Data de Aquisição	Tipo	Nr.Inv.	Cl.	Tipo	Bem					Descrição
1606	2001/12/03	01	37069	106	02	20	CADEIRA DE INFANTARIO EM FORMICA BEJE	ACT	13,36		13,36
1606	2003/06/25	01	43075	106	02	99	MESA MEIA LUA	ACT	43,68		43,68
1606	2004/12/13	01	44802	106	02	04	TAPETE DE ENTRADA	ACT	42,73		42,73
1606	2005/08/02	01	46928	101	02	03	SOFTWARE "RECREIO MÁGICO 2" (PRODEP III)	ACT	14,89		14,89
1606	2008/08/27	01	57951	106	02	99	MESA DUPLA FB 05	ACT	38,61		38,61
1606	2011/06/14	01	71643	107	01	16	ESTANTE DE PAREDE PRETA LACK 30X26	ACT	5,08		5,08
1607	2001/12/03	01	37070	106	02	20	CADEIRA DE INFANTARIO EM FORMICA BEJE	ACT	13,36		13,36
1607	2003/06/25	01	43076	106	02	99	MESA MEIA LUA	ACT	43,68		43,68
1607	2004/12/10	01	44803	101	01	99	PEN DRIVE	ACT	24,84		24,84
1607	2005/08/02	01	46929	101	02	03	SOFTWARE "RECREIO MÁGICO 2" (PRODEP III)	ACT	14,89		14,89
1607	2008/08/27	01	57952	106	02	99	MESA DUPLA FB 05	ACT	38,61		38,61
1608	2001/12/03	01	37071	106	02	20	CADEIRA DE INFANTARIO EM FORMICA BEJE	ACT	13,36		13,36
1608	2003/06/25	01	43077	106	02	99	ARMARIO METALICO (1,60x0,95x0,39)	ABA	130,40		130,40
1608	2004/12/10	01	44804	106	03	11	LEITOR DE CDS	ACT	74,52		74,52
1608	2005/08/02	01	46930	101	02	03	SOFTWARE "RECREIO MÁGICO 2" (PRODEP III)	ACT	14,89		14,89
1608	2008/08/27	01	57953	106	02	99	MESA DUPLA FB 05	ACT	38,61		38,61
1609	2001/12/03	01	37072	106	02	20	CADEIRA DE INFANTARIO EM FORMICA BEJE	ACT	13,36		13,36
1609	2003/06/25	01	43078	106	02	20	CADEIRA RODADA	ACT	43,64		43,64
1609	2004/12/22	01	44805	106	02	99	POUF	ACT	100,52		100,52
1609	2005/08/11	01	46931	118	08	99	ALBUM PARA POSTAIS	ACT	97,28		97,28
1609	2008/08/27	01	57954	106	02	99	MESA DUPLA FB 05	ACT	38,61		38,61
1610	2001/12/03	01	37073	106	02	20	CADEIRA DE INFANTARIO EM FORMICA BEJE	ACT	13,36		13,36
1610	2003/06/25	01	43079	106	02	99	SECRETARIA DE PROF C/ BLOCO DE GAVETAS	ACT	108,69		108,69
1610	2004/12/22	01	44806	106	02	99	POUF	ACT	100,52		100,52
1610	2005/07/18	01	46932	112	04	99	BOIA CIRCULAR	ACT	21,50		21,50
1610	2007/05/11	01	53635	101	01	99	DISCO 80 GB	ACT	50,29		50,29
1610	2008/08/27	01	57955	106	02	99	MESA DUPLA FB 05	ACT	38,61		38,61
1611	2001/12/03	01	37074	106	02	20	CADEIRA DE INFANTARIO EM FORMICA BEJE	ACT	13,36		13,36
1611	2003/06/25	01	43080	106	02	99	QUADRO LOUSANITE VERDE	ACT	72,08		72,08
1611	2004/12/22	01	44807	106	02	99	POUF	ACT	100,52		100,52
1611	2005/07/18	01	46933	112	04	99	VARA DE SALVAMENTO	ACT	75,00		75,00
1611	2007/05/11	01	53636	104	06	19	MAQUINA FOTOGRAFICA FUGIFILM	ACT	192,47		192,47
1611	2008/08/27	01	57956	106	02	99	MESA RECTANGULAR FB 03	ACT	38,61		38,61
1611	2009/10/06	01	63130	106	02	21	SOFA DUPLA	ACT	213,48		213,48
1612	2001/12/03	01	37075	106	02	20	CADEIRA DE INFANTARIO EM FORMICA BEJE	ACT	13,36		13,36
1612	2003/06/18	01	43081	106	02	99	MESA RECTANGULAR (1,20x0,60x0,66)	ACT	42,27		42,27
1612	2004/12/22	01	44808	106	02	99	POUF	ACT	100,52		100,52
1612	2005/05/23	01	46934	118	08	05	VASILHAME DE GÁS DE 45KG	ACT	39,75		39,75
1612	2008/08/27	01	57957	106	02	99	MESA RECTANGULAR FB 03	ACT	38,61		38,61
1612	2009/10/06	01	63131	106	02	21	SOFA DUPLA	ACT	213,48		213,48
1613	2001/12/03	01	37076	106	02	20	CADEIRA DE INFANTARIO EM FORMICA BEJE	ACT	13,36		13,36
1613	2003/06/18	01	43082	106	02	99	MESA RECTANGULAR (1,20x0,60x0,66)	ACT	42,27		42,27
1613	2004/12/28	01	44809	106	02	99	ESTANTE SIMPLES	ACT	25,96		25,96
1613	2005/05/23	01	46935	118	08	04	VASILHAME DE GÁS DE 45KG	ACT	39,74		39,74
1613	2008/08/27	01	57958	106	02	99	MESA RECTANGULAR FB 03	ACT	38,61		38,61
1613	2009/10/06	01	63132	106	02	21	SOFA DUPLA	ACT	213,48		213,48
1614	2001/12/03	01	37077	106	02	20	CADEIRA DE INFANTARIO EM FORMICA BEJE	ACT	13,36		13,36
1614	2003/06/18	01	43083	106	02	99	MESA RECTANGULAR (1,20x0,60x0,66)	ACT	42,27		42,27
1614	2004/12/28	01	44810	106	02	99	ESTANTE SIMPLES	ACT	25,95		25,95
Total Geral ou a Transportar .....								169.965.876,47	23.178.523,48	193.144.399,95	

## FICHA PATRIMONIAL : 3 EQUIPAMENTO BÁSICO

Identificação dos bens							Tipo De Sit.	Valor Patrimonial	Alterações Patrimoniais	Valor Atual	
Numero Ordem	Data de Aquisição	Tipo	Nr.Inv.	Cl.	Tipo	Bem					Descrição
1614	2005/03/04	01	46936	107	06	02	ARMÁRIO FRIGORÍFICO DE CONSERVAÇÃO DE ALIMENTOS EM AÇO INOX DE 700L	ACT	2.040,82		2.040,82
1614	2008/08/27	01	57959	106	02	99	MESA RECTANGULAR FB 03	ACT	38,61		38,61
1614	2009/10/06	01	63133	106	02	21	SOFA DUPL0	ACT	213,48		213,48
1615	2001/12/03	01	37078	106	02	20	CADEIRA DE INFANTARIO EM FORMICA BEJE	ACT	13,36		13,36
1615	2003/06/18	01	43084	106	02	99	MESA RECTANGULAR (1,20x0,60x0,66)	ACT	42,27		42,27
1615	2004/12/28	01	44811	106	02	99	ESTANTE SIMPLES	ACT	25,95		25,95
1615	2005/03/04	01	46937	107	06	05	MESA DE CEPO EM RILENE 1000X600	ACT	649,73		649,73
1615	2008/08/27	01	57960	106	02	99	MESA RECTANGULAR FB 03	ACT	38,61		38,61
1616	2001/12/03	01	37079	106	02	20	CADEIRA DE INFANTARIO EM FORMICA BEJE	ACT	13,36		13,36
1616	2003/06/18	01	43085	106	02	99	MESA RECTANGULAR (1,20x0,60x0,66)	ACT	42,27		42,27
1616	2004/12/28	01	44812	106	02	99	ESTANTE DUPLA	ACT	25,96		25,96
1616	2005/03/04	01	46938	107	06	05	LAVADOURO AÇO INOX COM 2 CUBAS 400X400 E ESCORREDOURO 2700X600	ACT	1.094,90		1.094,90
1616	2008/08/27	01	57961	106	02	99	MESA RECTANGULAR FB 03	ACT	38,61		38,61
1616	2013/05/16	01	76389	107	01	99	PISO MODULAR PUZZLE 100X100X1 CINZA	ACT	73,79		73,79
1617	2001/12/03	01	37080	106	02	20	CADEIRA DE INFANTARIO EM FORMICA BEJE	ACT	13,36		13,36
1617	2003/06/18	01	43086	106	02	99	MESA RECTANGULAR (1,20x0,60x0,66)	ACT	42,27		42,27
1617	2004/12/28	01	44813	106	02	99	ESTANTE SIMPLES	ACT	193,27		193,27
1617	2005/03/04	01	46939	107	06	05	ESCAPARATE AÇO INOX COM BLOCO DE 4 GAVETAS 1250X1000	ACT	804,03		804,03
1617	2007/05/11	01	53642	107	03	99	EXTENSAO ESP4.5	ACT	85,47		85,47
1617	2008/08/27	01	57962	106	02	99	MESA RECTANGULAR FB 03	ACT	38,61		38,61
1618	2001/12/03	01	37081	106	02	20	CADEIRA DE INFANTARIO EM FORMICA BEJE	ACT	13,36		13,36
1618	2003/06/18	01	43087	106	02	99	MESA RECTANGULAR (1,20x0,60x0,66)	ACT	42,27		42,27
1618	2004/12/28	01	44814	106	02	99	ESTANTE SIMPLES	ACT	193,29		193,29
1618	2005/03/04	01	46940	107	06	03	MONOLITE AÇO INOX 18/8 COM 1 QUEIMADOR DE GRANDE RENDIMENTO EM FERRO FUNDIDO E GRELHAS EM FERRO ESMALTADO "FREIBOL" MOD.FB2230 700X700X500	ACT	980,21		980,21
1618	2008/08/27	01	57963	106	02	99	MESA RECTANGULAR FB 03	ACT	38,61		38,61
1618	2011/06/14	01	71655	107	01	03	BANCO PARA CRIANÇA VERDE MAMMOT	ACT	5,08		5,08
1619	2001/12/03	01	37082	106	02	20	CADEIRA DE INFANTARIO EM FORMICA BEJE	ACT	13,36		13,36
1619	2003/06/18	01	43088	106	02	99	MESA RECTANGULAR (1,20x0,60x0,66)	ACT	42,27		42,27
1619	2004/12/28	01	44815	106	02	99	ESTANTE DUPLA	ACT	168,63		168,63
1619	2005/03/04	01	46941	107	06	03	FOGÃO INDUSTRIAL COM 4 QUEIMADORES, 2 PLACAS E 2 FORNOS "IUNEX" MOD.9422 875X1460X900	ACT	3.428,96		3.428,96
1619	2007/12/12	01	53644	107	06	02	FRIGORIFICO JOCEL	ACT	95,68		95,68
1619	2008/08/27	01	57964	106	02	99	MESA RECTANGULAR FB 03	ACT	38,61		38,61
1619	2009/10/06	01	63138	106	02	21	CADEIRA EM MADEIRA	ACT	21,32		21,32
1619	2017/06/20	01	90000	117	01	08	CONTADOR DE ÁGUA volumétrico SV-RTX, Q3=2,5m3/h, R200, MAP16, DN15mm, ligações roscadas 3/4"-3/4", L=165mm, água fria, com conjunto de peças de ligação	ACT	16,24		16,24
1620	2001/12/03	01	37083	106	02	20	CADEIRA DE INFANTARIO EM FORMICA BEJE	ACT	13,36		13,36
1620	2003/06/18	01	43089	106	02	99	MESA RECTANGULAR (1,20x0,60x0,66)	ACT	42,27		42,27
1620	2004/12/28	01	44816	106	02	99	ESTANTE DUPLA	ACT	168,63		168,63
1620	2005/03/04	01	46942	107	06	04	FRITADEIRA ELECTRICA TRIFÁSICA 2 CUBAS 10L "FRIBAR" MOD.F10+10TR	ACT	943,56		943,56
1620	2007/12/12	01	53645	107	06	02	FRIGORIFICO JOCEL	ACT	95,67		95,67
1620	2008/08/27	01	57965	106	02	99	MESA RECTANGULAR FB 03	ACT	38,61		38,61
1621	2001/12/03	01	37084	106	02	20	CADEIRA DE INFANTARIO EM FORMICA BEJE	ACT	13,36		13,36
Total Geral ou a Transportar .....									169.977.818,55	23.178.523,48	193.156.342,03

## FICHA PATRIMONIAL : 3 EQUIPAMENTO BÁSICO

Identificação dos bens							Tipo	Valor	Alterações	Valor
Numero	Data de	Tipo	Nr.Inv.	Cl.	Tipo	Ben	De	Patrimonial	Patrimoniais	Atual
Ordem	Aquisição						Sit.			
1621	2003/06/18	01	43090	106	02	99		42,27		42,27
1621	2004/12/28	01	44817	106	02	99		168,63		168,63
1621	2005/03/04	01	46943	107	06	05		342,90		342,90
1621	2007/12/27	01	53646	107	06	03		83,70		83,70
1621	2008/08/27	01	57966	106	02	99		38,61		38,61
1622	2001/12/03	01	37085	106	02	20		13,36		13,36
1622	2003/06/18	01	43091	106	02	99		42,27		42,27
1622	2004/12/28	01	44818	106	02	99		132,42		132,42
1622	2005/03/04	01	46944	107	06	99		4.212,89		4.212,89
1622	2007/12/21	01	53647	110	15	99		218,71		218,71
1622	2008/08/27	01	57967	106	02	99		38,61		38,61
1623	2001/12/03	01	37086	106	02	20		13,36		13,36
1623	2003/06/18	01	43092	106	02	99		42,27		42,27
1623	2004/12/28	01	44819	106	02	99		56,93		56,93
1623	2005/03/04	01	46945	107	06	05		1.075,98		1.075,98
1623	2007/12/21	01	53648	110	15	99		110,82		110,82
1623	2008/08/27	01	57968	106	02	99		38,61		38,61
1624	2001/12/03	01	37087	106	02	20		13,36		13,36
1624	2003/06/18	01	43093	106	02	20		13,23		13,23
1624	2004/12/28	01	44820	106	02	99		48,12		48,12
1624	2005/03/04	01	46946	107	06	05		216,38		216,38
1624	2008/08/27	01	57969	106	02	99		38,61		38,61
1625	2001/12/03	01	37088	106	02	20		13,36		13,36
1625	2003/06/18	01	43094	106	02	20		13,23		13,23
1625	2004/12/28	01	44821	106	02	99		48,12		48,12
1625	2005/03/04	01	46947	107	06	04		1.543,04		1.543,04
1625	2008/08/27	01	57970	106	02	99		38,61		38,61
1626	2001/12/03	01	37089	106	02	20		13,36		13,36
1626	2003/06/18	01	43095	106	02	20		13,23		13,23
1626	2004/12/28	01	44822	106	02	99		48,12		48,12
1626	2005/03/04	01	46948	107	06	05		562,32		562,32
1626	2008/08/27	01	57971	106	02	99		38,61		38,61
1626	2011/06/14	01	71663	107	01	16		5,08		5,08
1627	2003/06/18	01	43096	106	02	20		13,23		13,23
1627	2004/12/28	01	44823	106	02	99		48,12		48,12
1627	2005/03/04	01	46949	107	06	02		2.760,47		2.760,47
1627	2008/08/27	01	57972	106	02	99		38,61		38,61
1628	2003/06/18	01	43097	106	02	20		13,23		13,23
1628	2004/12/28	01	44824	106	02	99		48,12		48,12
1628	2005/03/04	01	46950	107	06	04		2.530,43		2.530,43
1628	2007/03/19	01	53653	109	01	99		124,20		124,20
1628	2008/08/27	01	57973	106	02	99		38,61		38,61
1628	2010/12/10	01	69706	112	03	99		90,06		90,06
1629	2001/12/03	01	37092	106	02	99		123,14		123,14
1629	2003/06/18	01	43098	106	02	20		13,23		13,23
Total Geral ou a Transportar .....								169.992.999,12	23.178.523,48	193.171.522,60

## FICHA PATRIMONIAL : 3 EQUIPAMENTO BÁSICO

Identificação dos bens							Tipo De Sit.	Valor Patrimonial	Alterações Patrimoniais	Valor Atual	
Numero Ordem	Data de Aquisição	Tipo	Nr.Inv.	Cl.	Tipo	Ben					Descrição
1629	2004/12/28	01	44825	106	02	99	SOFA	ACT	170,18		170,18
1629	2005/03/04	01	46951	107	06	05	ARMÁRIO PAREDE 2500X400	ACT	991,73		991,73
1629	2008/08/27	01	57974	106	02	99	MESA RECTANGULAR FB 03	ACT	38,61		38,61
1630	2003/06/18	01	43099	106	02	20	CADEIRA DE ALUNO (40cm alt)	ACT	13,23		13,23
1630	2004/12/28	01	44826	106	02	99	SOFA	ACT	170,18		170,18
1630	2005/03/04	01	46952	107	06	05	ARMÁRIO PAREDE 1500X400	ACT	776,38		776,38
1630	2007/04/23	01	53655	110	15	05	LIXADEIRA WERKV	ACT	77,83		77,83
1630	2008/08/27	01	57975	106	02	99	MESA RECTANGULAR FB 03	ACT	38,61		38,61
1631	2001/12/03	01	37094	106	02	21	CADEIRA P/ PRIMÁRIA EM FOEMICA BEJE	ACT	13,36		13,36
1631	2003/06/18	01	43100	106	02	20	CADEIRA DE ALUNO (40cm alt)	ACT	13,23		13,23
1631	2004/12/28	01	44827	106	02	99	SOFA	ACT	170,18		170,18
1631	2005/03/04	01	46953	107	06	05	CARRO DE TRANSPORTE DE LOUÇA AÇO INOX COM 2 NÍVEIS DE PRATELEIRAS 930X520X825	ACT	389,79		389,79
1631	2007/04/19	01	53656	106	05	06	POESIAS COMPLETAS - ANTONIO FELJO	ACT	121,65		121,65
1631	2008/08/27	01	57976	106	02	99	MESA RECTANGULAR FB 03	ACT	38,61		38,61
1632	2001/12/03	01	37095	106	02	21	CADEIRA P/ PRIMÁRIA EM FOEMICA BEJE	ACT	13,36		13,36
1632	2003/06/18	01	43101	106	02	20	CADEIRA DE ALUNO (40cm alt)	ACT	13,23		13,23
1632	2004/12/28	01	44828	106	02	99	SOFA	ACT	170,18		170,18
1632	2005/03/04	01	46954	107	06	05	CARRO DE TRANSPORTE DE LOUÇA AÇO INOX COM 2 NÍVEIS DE PRATELEIRAS 930X520X825	ACT	389,79		389,79
1632	2007/03/06	01	53657	113	01	99	CILHA DE CABEDAL	ACT	29,69		29,69
1632	2008/08/27	01	57977	106	02	99	MESA RECTANGULAR FB 03	ACT	38,61		38,61
1633	2001/12/03	01	37096	106	02	21	CADEIRA P/ PRIMÁRIA EM FOEMICA BEJE	ACT	13,36		13,36
1633	2003/06/18	01	43102	106	02	20	CADEIRA DE ALUNO (40cm alt)	ACT	13,23		13,23
1633	2004/12/28	01	44829	106	02	99	MESA P/ TV E VIDEO	ACT	96,05		96,05
1633	2005/03/04	01	46955	107	06	99	BALDE PARA DETRITOS	ACT	361,03		361,03
1633	2007/03/06	01	53658	113	01	99	CILHA DE CABEDAL	ACT	29,69		29,69
1633	2008/08/27	01	57978	106	02	99	MESA RECTANGULAR FB 03	ACT	38,61		38,61
1634	2001/12/03	01	37097	106	02	21	CADEIRA P/ PRIMÁRIA EM FOEMICA BEJE	ACT	13,36		13,36
1634	2003/06/18	01	43103	106	02	20	CADEIRA DE ALUNO (40cm alt)	ACT	13,23		13,23
1634	2004/12/28	01	44830	106	02	99	CAIXA P/ ALBUNS	ACT	72,27		72,27
1634	2005/03/04	01	46956	107	06	04	TRITURADOR E MISTURADOR 450 ROBOT COUPE MOD. MP450 COMBI	ACT	727,18		727,18
1634	2007/03/06	01	53659	113	01	99	FURADOR DE CABEDAIS	ACT	29,69		29,69
1634	2008/08/27	01	57979	106	02	99	MESA RECTANGULAR FB 03	ACT	38,61		38,61
1635	2001/12/03	01	37098	106	02	99	MESA ESCOLAR C/ ESTROTURA EM TUBO BEJE	ACT	33,79		33,79
1635	2003/06/18	01	43104	106	02	20	CADEIRA DE ALUNO (40cm alt)	ACT	13,23		13,23
1635	2004/12/28	01	44831	106	02	99	CAIXA P/ ALBUNS	ACT	72,27		72,27
1635	2005/03/04	01	46957	107	06	05	VARÃO INOX PARA FIXAÇÃO NA PAREDE COM SUPORTES INOX 2M	ACT	102,24		102,24
1635	2008/08/27	01	57980	106	02	99	MESA RECTANGULAR FB 03	ACT	38,61		38,61
1636	2001/12/03	01	37099	106	02	99	MESA ESCOLAR C/ ESTROTURA EM TUBO BEJE	ACT	33,79		33,79
1636	2003/06/18	01	43105	106	02	20	CADEIRA DE ALUNO (40cm alt)	ACT	13,23		13,23
1636	2004/12/18	01	44832	106	02	99	CADEIRA DE ALUNO	ACT	27,68		27,68
1636	2005/03/04	01	46958	107	06	99	TORNEIRA PRO PEDAL	ACT	166,14		166,14
1636	2008/08/27	01	57981	106	02	99	MESA RECTANGULAR FB 03	ACT	38,61		38,61
1637	2003/06/18	01	43106	106	02	20	CADEIRA DE ALUNO (40cm alt)	ACT	13,23		13,23
1637	2004/12/16	01	44833	106	02	99	CADEIRA DE ALUNO	ACT	27,89		27,89
1637	2005/03/04	01	46959	107	06	99	TORNEIRA INDUSTRIAL	ACT	346,98		346,98
1637	2008/08/27	01	57982	106	02	99	MESA RECTANGULAR FB 03	ACT	38,61		38,61
Total Geral ou a Transportar .....									169.999.090,16	23.178.523,48	193.177.613,64

## FICHA PATRIMONIAL : 3 EQUIPAMENTO BÁSICO

Identificação dos bens							Tipo	Valor	Alterações	Valor
Numero	Data de	Tipo	Nr.Inv.	Cl.	Tipo	Ben	De	Patrimonial	Patrimoniais	Atual
Ordem	Aquisição						Sit.			
1638	2001/12/03	01	37101	106	02	99		33,79		33,79
1638	2003/06/18	01	43107	106	02	20		13,23		13,23
1638	2004/12/28	01	44834	106	02	99		27,89		27,89
1638	2005/03/04	01	46960	107	06	99		57,51		57,51
1638	2008/08/27	01	57983	106	02	99		38,61		38,61
1639	1997/08/26	011	24984	107	06	06		8,48		8,48
1639	2001/12/03	01	37102	106	02	99		33,79		33,79
1639	2003/06/18	01	43108	106	02	20		13,23		13,23
1639	2004/12/28	01	44835	106	02	99		27,89		27,89
1639	2005/03/04	01	46961	107	06	99		57,51		57,51
1639	2008/08/27	01	57984	106	02	99		38,61		38,61
1640	1997/07/09	011	24985	107	06	06		11,22		11,22
1640	2001/12/03	01	37103	106	02	99		33,79		33,79
1640	2003/06/18	01	43109	106	02	20		13,23		13,23
1640	2004/12/28	01	44836	106	02	99		27,89		27,89
1640	2005/03/04	01	46962	107	06	99		25,56		25,56
1640	2008/08/27	01	57985	106	02	99		38,61		38,61
1641	1998/02/28	011	24986	107	06	04		37,41		37,41
1641	2001/12/03	01	37104	106	02	99		33,79		33,79
1641	2003/06/18	01	43110	106	02	20		13,23		13,23
1641	2004/12/28	01	44837	106	02	99		27,89		27,89
1641	2005/03/04	01	46963	107	06	99		25,56		25,56
1641	2008/08/27	01	57986	106	02	99		38,61		38,61
1641	2011/06/14	01	71678	107	01	02		9,87		9,87
1642	2001/12/03	01	37105	106	02	99		33,79		33,79
1642	2003/06/18	01	43111	106	02	20		13,23		13,23
1642	2004/12/28	01	44838	106	02	99		27,89		27,89
1642	2005/03/04	01	46964	107	06	99		25,56		25,56
1642	2008/08/27	01	57987	106	02	99		38,61		38,61
1643	1999/02/19	011	24988	107	06	04		40,90		40,90
1643	2001/12/03	01	37106	106	02	99		33,79		33,79
1643	2003/06/18	01	43112	106	02	20		13,23		13,23
1643	2004/12/28	01	44839	106	02	99		27,89		27,89
1643	2005/03/04	01	46965	107	03	02		60,70		60,70
1643	2008/08/27	01	57988	106	02	99		38,61		38,61
1644	1997/08/26	011	24989	107	06	06		3,39		3,39
1644	2001/12/03	01	37107	106	02	20		13,36		13,36
1644	2003/06/18	01	43113	106	02	20		13,23		13,23
1644	2004/12/28	01	44840	106	02	99		27,89		27,89
1644	2005/03/04	01	46966	107	03	02		60,70		60,70
1644	2008/08/27	01	57989	106	02	99		38,61		38,61
1645	2001/12/03	01	37108	106	02	20		13,36		13,36
1645	2003/06/18	01	43114	106	02	20		13,23		13,23
1645	2004/12/28	01	44841	106	02	99		27,89		27,89
1645	2005/03/04	01	46967	107	03	02		60,70		60,70
1645	2008/08/27	01	57990	106	02	99		38,61		38,61
1646	1997/08/26	011	24991	107	06	06		6,98		6,98
1646	2001/12/03	01	37109	106	02	20		13,36		13,36
1646	2003/06/18	01	43115	106	02	20		13,23		13,23
Total Geral ou a Transportar .....								170.000.476,10	23.178.523,48	193.178.999,58



## FICHA PATRIMONIAL : 3 EQUIPAMENTO BÁSICO

Identificação dos bens							Tipo	Valor	Alterações	Valor
Numero	Data de	Tipo	Nr.Inv.	Cl.	Tipo	Ben	De	Patrimonial	Patrimoniais	Atual
Ordem	Aquisição						Sit.			
1646	2004/12/28	01	44842	106	02	99		27,89		27,89
1646	2005/03/04	01	46968	107	03	02		60,70		60,70
1646	2008/08/27	01	57991	106	02	99		38,61		38,61
1646	2013/02/14	01	76419	107	01	13		106,79		106,79
1647	2001/12/03	01	37110	106	02	20		13,36		13,36
1647	2003/06/18	01	43116	106	02	20		13,23		13,23
1647	2004/12/28	01	44843	106	02	99		27,89		27,89
1647	2005/03/04	01	46969	107	03	02		51,12		51,12
1647	2006/05/17	01	51772	101	02	03		84,63		84,63
1647	2008/08/27	01	57992	106	02	99		38,61		38,61
1647	2020/09/22	01	97738					541,41		541,41
1648	1997/08/26	011	24993	107	06	06		7,98		7,98
1648	2001/12/03	01	37111	106	02	20		13,36		13,36
1648	2003/06/18	01	43117	106	02	99		130,40		130,40
1648	2004/12/28	01	44844	106	02	99		27,89		27,89
1648	2005/03/04	01	46970	107	03	02		51,12		51,12
1648	2008/08/27	01	57993	106	02	99		38,61		38,61
1648	2020/09/22	01	97739					541,41		541,41
1649	1997/08/26	011	24994	107	06	06		48,88		48,88
1649	2001/12/03	01	37112	106	02	20		13,36		13,36
1649	2003/06/18	01	43118	106	02	99		130,40		130,40
1649	2004/12/28	01	44845	106	02	99		27,89		27,89
1649	2005/03/04	01	46971	107	03	02		51,12		51,12
1649	2008/08/27	01	57994	106	02	99		38,61		38,61
1649	2020/09/22	01	97740					539,34		539,34
1650	1997/08/26	011	24995	107	06	06		17,96		17,96
1650	2001/12/03	01	37113	106	02	20		13,36		13,36
1650	2003/06/18	01	43119	106	02	99		130,40		130,40
1650	2004/12/28	01	44846	106	02	99		27,89		27,89
1650	2005/03/04	01	46972	107	03	02		63,90		63,90
1650	2008/08/27	01	57995	106	02	99		38,61		38,61
1650	2020/09/22	01	97741					539,36		539,36
1651	1997/08/26	011	24996	107	06	06		2,99		2,99
1651	2001/12/03	01	37114	106	02	20		13,36		13,36
1651	2003/06/18	01	43120	106	02	99		130,35		130,35
1651	2004/12/28	01	44847	106	02	99		27,89		27,89
1651	2005/03/04	01	46973	107	03	02		63,90		63,90
1651	2008/08/27	01	57996	106	02	99		38,61		38,61
1651	2013/04/10	01	76424	112	01	99		27,33		27,33
Total Geral ou a Transportar .....								170.004.276,62	23.178.523,48	193.182.800,10

## MAPA DE INVENTÁRIO

Data : 2021/05/03

Ano : 2020

Pagina: 34

8

## FICHA PATRIMONIAL : 3 EQUIPAMENTO BÁSICO

Identificação dos bens							Tipo De Sit.	Valor Patrimonial	Alterações Patrimoniais	Valor Atual	
Numero Ordem	Data de Aquisição	Tipo	Nr.Inv.	Cl.	Tipo	Bem					Descrição
1651	2020/09/22	01	97742				CAMARA Scoutgard BG962-K30W No GLOW, S/envio dados ,conj. 4 pilhas duracell recarregáveis AA 2400mah, Carregador duracell High Speed e cartão SD 32 GB 80MB/S	ACT	539,36		539,36
1652	1991/12/31	01	1652	106	05	10	LIVRO "REGULAMENTO GERAL DAS EDIFICAÇÕES URBANAS"	ACT	2,25		2,25
1652	1997/08/26	011	24997	107	06	99	AÇUCAREIRO EM INOX	ACT	8,48		8,48
1652	2001/12/03	01	37115	106	02	20	CADEIRA ESCOLAR EM FORMICA BEJE	ACT	13,36		13,36
1652	2003/07/15	01	43121	107	06	04	VARINHA MAGICA	ACT	47,77		47,77
1652	2004/12/28	01	44848	106	02	99	CADEIRA DE ALUNO	ACT	27,89		27,89
1652	2005/03/04	01	46974	107	03	02	ARMADURA PARA FLORESCENTE DE 150CM	ACT	70,29		70,29
1652	2007/04/27	01	53677	106	02	99	FRALDARIO	ACT	258,64		258,64
1652	2008/08/27	01	57997	106	02	99	CABIDE RG 02 MB	ACT	77,22		77,22
1652	2020/09/22	01	97743				CAMARA Scoutgard BG962-K30W No GLOW, S/envio dados ,conj. 4 pilhas duracell recarregáveis AA 2400mah, Carregador duracell High Speed e cartão SD 32 GB 80MB/S	ACT	539,36		539,36
1653	1997/08/26	011	24998	107	06	03	GRELHADOR	ACT	27,93		27,93
1653	2001/12/03	01	37116	106	02	20	CADEIRA ESCOLAR EM FORMICA BEJE	ACT	13,36		13,36
1653	2003/02/13	01	43122	107	05	02	AQUECEDOR DE HALOGENIO STAR KH-12	ACT	38,62		38,62
1653	2004/12/28	01	44849	106	02	99	CADEIRA DE ALUNO	ACT	27,89		27,89
1653	2005/03/04	01	46975	107	03	02	ARMADURA PARA FLORESCENTE DE 150CM	ACT	70,29		70,29
1653	2007/03/06	01	53678	107	04	04	DESUMIDIFICADOR	ACT	143,57		143,57
1653	2008/08/27	01	57998	106	02	99	CABIDE RG 02 MB	ACT	77,22		77,22
1654	1997/08/26	011	24999	107	06	03	FRIGIDEIRA	ACT	14,22		14,22
1654	2001/12/03	01	37117	106	02	20	CADEIRA ESCOLAR EM FORMICA BEJE	ACT	13,36		13,36
1654	2003/02/13	01	43123	107	05	02	AQUECEDOR DE HALOGENIO STAR KH-12	ACT	38,61		38,61
1654	2004/12/28	01	44850	106	02	99	CADEIRA DE ALUNO	ACT	27,89		27,89
1654	2005/03/04	01	46976	107	04	14	VENTILADOR DE WC	ACT	44,73		44,73
1654	2008/08/27	01	57999	106	02	99	CABIDE RG 02 MB	ACT	77,22		77,22
1655	1997/08/26	011	25000	107	06	03	FRIGIDEIRA	ACT	14,22		14,22
1655	2001/12/03	01	37118	106	02	20	CADEIRA ESCOLAR EM FORMICA BEJE	ACT	13,36		13,36
1655	2003/02/12	01	43124	107	04	04	DESUMIDIFICADOR ANHAS BRANCO	ACT	167,20		167,20
1655	2004/12/28	01	44851	106	02	99	CADEIRA DE ALUNO	ACT	27,89		27,89
1655	2005/03/04	01	46977	107	04	14	VENTILADOR DE WC	ACT	44,73		44,73
1655	2007/02/22	01	53680	102	01	99	PACK PT EMPRESAS(OFFERTA)	ACT	69,00		69,00
1655	2008/08/27	01	58000	106	02	99	CABIDE RG 02 MB	ACT	77,22		77,22
1656	1997/08/26	011	25001	107	06	03	FRIGIDEIRA	ACT	14,22		14,22
1656	2001/12/03	01	37119	106	02	99	MESA P/ COMPUTADOR C/ ETSROTURA EM TUBO BEJE	ACT	33,79		33,79
1656	2003/02/12	01	43125	107	04	04	DESUMIDIFICADOR TROIA 2000-A	ACT	204,02		204,02
1656	2004/12/28	01	44852	106	02	99	CADEIRA DE ALUNO	ACT	27,89		27,89
1656	2005/03/04	01	46978	107	03	99	APLIQUE DE WC	ACT	31,95		31,95
1656	2007/01/30	01	53681	107	01	09	COFRE (PARQ. CAMPISMO)	ACT	227,90		227,90
1656	2008/08/27	01	58001	106	02	99	CABIDE RG 02 MB	ACT	77,22		77,22
1657	1997/08/26	011	25002	107	06	03	PASSE-VITE	ACT	13,97		13,97
1657	2001/12/03	01	37120	106	02	99	CADEIRA EM FORMICA BEJE	ACT	13,36		13,36
1657	2004/12/28	01	44853	106	02	99	CADEIRA DE ALUNO	ACT	27,89		27,89
1657	2005/03/04	01	46979	107	03	99	APLIQUE DE WC	ACT	31,95		31,95
1658	1998/01/19	011	25003	107	06	03	TACHO MÉDIO	ACT	22,85		22,85
1658	2004/12/28	01	44854	106	02	99	CADEIRA DE ALUNO	ACT	27,89		27,89
Total Geral ou a Transportar .....									170.007.644,67	23.178.523,48	193.186.168,15

## FICHA PATRIMONIAL : 3 EQUIPAMENTO BÁSICO

Identificação dos bens							Tipo De Sit.	Valor Patrimonial	Alterações Patrimoniais	Valor Atual	
Numero Ordem	Data de Aquisição	Tipo	Nr.Inv.	Cl.	Tipo	Ben					Descrição
1658	2005/03/04	01	46980	107	03	99	APLIQUE DE WC	ACT	31,95		31,95
1658	2007/02/26	01	53683	101	02	02	WINDOWS XP PORT	ACT	143,82		143,82
1658	2008/10/23	01	58003	112	03	99	DETECTOR OPTICO DE FUMOS COM BASE	ACT	49,21		49,21
1659	1997/07/09	011	25004	107	06	03	PANELA DE PRESSÃO	ACT	37,41		37,41
1659	2001/02/23	01	37122	107	05	02	AQUECEDOR DE ALOGÊNIO	ACT	49,88		49,88
1659	2004/12/28	01	44855	106	02	99	CADEIRA DE ALUNO	ACT	27,89		27,89
1659	2005/03/04	01	46981	107	03	99	APLIQUE DE WC	ACT	31,95		31,95
1659	2007/02/26	01	53684	101	02	02	WINDOWS XP PORT	ACT	143,68		143,68
1659	2008/10/23	01	58004	112	03	99	DETECTOR OPTICO DE FUMOS COM BASE	ACT	49,21		49,21
1660	1997/08/26	011	25005	107	06	01	TRAVESSAS DE ALUMÍNIO GRANDES - 2	ACT	8,98		8,98
1660	2001/12/11	01	37123	107	05	02	BALDE DE LEGOS	ACT	30,43		30,43
1660	2004/12/28	01	44856	106	02	99	CADEIRA DE ALUNO	ACT	27,89		27,89
1660	2005/03/04	01	46982	107	03	99	APLIQUE DE WC	ACT	31,95		31,95
1660	2007/02/26	01	53685	101	02	02	WINDOWS XP PORT	ACT	143,68		143,68
1660	2008/10/23	01	58005	112	03	99	DETECTOR OPTICO DE FUMOS COM BASE	ACT	49,21		49,21
1661	1997/08/26	011	25006	107	06	01	TRAVESSAS DE ALUMÍNIO PEQUENAS -2	ACT	5,99		5,99
1661	2001/12/11	01	37124	106	02	10	BALDE DE LEGOS	ACT	32,42		32,42
1661	2004/12/28	01	44857	106	02	99	CADEIRA ESCOLAR	ACT	27,88		27,88
1661	2005/03/04	01	46983	107	03	99	GLOBO MEIA LUA WC PAREDE	ACT	38,34		38,34
1661	2007/02/26	01	53686	101	02	02	WINDOWS XP PORT	ACT	143,68		143,68
1661	2008/10/23	01	58006	112	03	99	DETECTOR OPTICO DE FUMOS COM BASE	ACT	49,21		49,21
1662	1999/02/19	011	25007	106	02	99	ESTANTE EM MADEIRA	ACT	49,88		49,88
1662	2001/12/11	01	37125	106	02	10	BALDE DE LEGOS	ACT	18,71		18,71
1662	2004/12/28	01	44858	106	02	99	CADEIRA ESCOLAR	ACT	27,88		27,88
1662	2005/03/04	01	46984	107	03	99	GLOBO MEIA LUA WC PAREDE	ACT	38,34		38,34
1662	2007/02/26	01	53687	101	02	02	WINDOWS XP PORT	ACT	143,68		143,68
1662	2008/10/23	01	58007	112	03	99	DETECTOR OPTICO DE FUMOS COM BASE	ACT	49,21		49,21
1663	1999/02/19	011	25008	106	02	99	MESA EM MADEIRA	ACT	29,93		29,93
1663	2004/12/28	01	44859	106	02	99	CADEIRA ESCOLAR	ACT	27,88		27,88
1663	2005/03/04	01	46985	107	03	99	GLOBO MEIA LUA WC PAREDE	ACT	38,34		38,34
1663	2007/02/26	01	53688	101	02	02	WINDOWS XP PORT	ACT	143,68		143,68
1663	2008/10/23	01	58008	112	03	99	DETECTOR OPTICO DE FUMOS COM BASE	ACT	49,21		49,21
1664	2000/01/25	011	25009	106	02	99	ARMÁRIO METÁLICO	ACT	119,64		119,64
1664	2004/12/28	01	44860	106	02	99	CADEIRA ESCOLAR	ACT	27,87		27,87
1664	2005/03/04	01	46986	107	03	99	GLOBO MEIA LUA WC PAREDE	ACT	38,34		38,34
1664	2007/02/26	01	53689	101	02	02	WINDOWS XP PORT	ACT	143,68		143,68
1664	2008/10/23	01	58009	112	03	99	DETECTOR OPTICO DE FUMOS COM BASE	ACT	49,21		49,21
1664	2012/08/10	01	73343	106	02	20	CADEIRA DE CRIANÇA COM 36CM DE ALTURA	ACT	15,62		15,62
1664	2013/02/07	01	76437	117	05	01	CONTENTOR EM POLIETILENO 1100LT	ACT	151,99		151,99
1665	2000/01/25	011	25010	106	02	99	SECRETÁRIA COM TAMPA EM FORMICA E 2 GAVETAS	ACT	139,66		139,66
1665	2003/06/23	01	43134	106	02	99	FOGO EM MADEIRA	ACT	95,98		95,98
1665	2004/12/28	01	44861	106	02	99	CADEIRA ESCOLAR	ACT	27,87		27,87
1665	2005/03/04	01	46987	107	03	99	GLOBO MEIA LUA WC PAREDE	ACT	38,34		38,34
1665	2007/02/26	01	53690	101	02	02	WINDOWS XP PORT	ACT	143,68		143,68
1665	2008/10/23	01	58010	112	03	99	DETECTOR OPTICO DE FUMOS COM BASE	ACT	49,21		49,21
1665	2012/08/10	01	73344	106	02	20	CADEIRA DE CRIANÇA COM 36CM DE ALTURA	ACT	15,62		15,62
1666	2000/01/25	011	25011	106	02	20	CADEIRA RODADA	ACT	64,35		64,35
1666	2001/12/11	01	37129	106	02	10	PANDEIRETA	ACT	9,48		9,48
1666	2003/06/23	01	43135	106	02	99	BANCA LAVA LOICA EM MADEIRA	ACT	95,98		95,98
Total Geral ou a Transportar .....									170.010.642,59	23.178.523,48	193.189.166,07

## MAPA DE INVENTÁRIO

Data : 2021/05/03

Ano : 2020

Pagina: 35

0

## FICHA PATRIMONIAL : 3 EQUIPAMENTO BÁSICO

Identificação dos bens							Tipo De Sit.	Valor Patrimonial	Alterações Patrimoniais	Valor Atual	
Numero Ordem	Data de Aquisição	Tipo	Nr.Inv.	Cl.	Tipo	Bem					Descrição
1666	2004/12/28	01	44862	106	02	99	CADEIRA ESCOLAR	ACT	27,87		27,87
1666	2005/03/04	01	46988	107	03	99	GLOBO MEIA LUA WC PAREDE	ACT	38,34		38,34
1666	2007/02/26	01	53691	101	02	02	WINDOWS XP PORT	ACT	143,68		143,68
1666	2008/10/23	01	58011	112	03	99	DETECTOR OPTICO DE FUMOS COM BASE	ACT	49,21		49,21
1666	2009/10/06	01	63185	106	02	21	CAIXA PARA ARRUMOS	ACT	35,58		35,58
1666	2012/08/10	01	73345	106	02	20	CADEIRA DE CRIANÇA COM 36CM DE ALTURA	ACT	15,62		15,62
1667	2001/12/11	01	37130	106	02	10	FERRINHO	ACT	5,49		5,49
1667	2003/06/23	01	43136	106	02	99	MAQUINA LAVAR LOUCA EM MADEIRA	ACT	95,98		95,98
1667	2004/12/28	01	44863	106	02	99	CADEIRA ESCOLAR	ACT	27,88		27,88
1667	2005/03/04	01	46989	107	03	99	GLOBO MEIA LUA WC PAREDE	ACT	38,34		38,34
1667	2007/02/26	01	53692	101	02	02	WINDOWS XP PORT	ACT	143,68		143,68
1667	2008/10/23	01	58012	112	03	99	DETECTOR OPTICO DE FUMOS COM BASE	ACT	49,21		49,21
1667	2009/10/06	01	63186	106	02	21	CAIXA PARA ARRUMOS	ACT	35,58		35,58
1667	2012/08/10	01	73346	106	02	20	CADEIRA DE CRIANÇA COM 36CM DE ALTURA	ACT	15,62		15,62
1668	2001/12/11	01	37131	106	02	10	FERRINHO	ACT	5,49		5,49
1668	2003/06/23	01	43137	106	02	99	FRIGORIFICO EM MADEIRA	ACT	95,98		95,98
1668	2004/12/28	01	44864	106	02	99	CADEIRA ESCOLAR	ACT	27,88		27,88
1668	2005/03/04	01	46990	107	05	08	ESQUENTADOR INTELIGENTE HDG 11L	ACT	377,03		377,03
1668	2007/02/26	01	53693	101	02	02	WINDOWS XP PORT	ACT	143,68		143,68
1668	2008/10/23	01	58013	112	03	99	DETECTOR OPTICO DE FUMOS COM BASE	ACT	49,21		49,21
1668	2009/10/06	01	63187	106	02	21	CAIXA PARA ARRUMOS	ACT	35,58		35,58
1668	2012/08/10	01	73347	106	02	20	CADEIRA DE CRIANÇA COM 36CM DE ALTURA	ACT	15,62		15,62
1669	2001/12/11	01	37132	106	02	10	MARACA	ACT	7,98		7,98
1669	2003/06/23	01	43138	106	02	99	MESA REDONDA EM MADEIRA	ACT	66,45		66,45
1669	2004/12/28	01	44865	106	02	99	CADEIRA ESCOLAR	ACT	27,88		27,88
1669	2007/02/26	01	53694	101	02	02	WINDOWS XP PORT	ACT	143,68		143,68
1669	2008/10/23	01	58014	112	03	99	DETECTOR OPTICO DE FUMOS COM BASE	ACT	49,21		49,21
1669	2009/10/06	01	63188	106	02	21	CAIXA PARA ARRUMOS	ACT	35,58		35,58
1669	2012/08/10	01	73348	106	02	20	CADEIRA DE CRIANÇA COM 36CM DE ALTURA	ACT	15,62		15,62
1670	2003/06/23	01	43139	106	02	99	BANCO EM MADEIRA (36cm)	ACT	20,68		20,68
1670	2004/12/28	01	44866	106	02	99	CADEIRA ESCOLAR	ACT	27,88		27,88
1670	2007/02/26	01	53695	101	02	02	WINDOWS XP PORT	ACT	143,68		143,68
1670	2008/10/23	01	58015	112	03	99	DETECTOR OPTICO DE FUMOS COM BASE	ACT	49,21		49,21
1670	2009/10/06	01	63189	106	02	21	ESPELHO C/ 1200X600	ACT	118,60		118,60
1670	2012/08/10	01	73349	106	02	20	CADEIRA DE CRIANÇA COM 36CM DE ALTURA	ACT	15,62		15,62
1671	2003/06/23	01	43140	106	02	99	BANCO EM MADEIRA (36cm)	ACT	20,68		20,68
1671	2004/12/28	01	44867	106	02	99	CADEIRA ESCOLAR	ACT	27,88		27,88
1671	2005/03/02	01	46993	106	03	99	DVD JOCEL N9600	ACT	59,97		59,97
1671	2007/02/26	01	53696	101	02	02	WINDOWS XP PORT	ACT	143,68		143,68
1671	2008/10/23	01	58016	112	03	99	DETECTOR OPTICO DE FUMOS COM BASE	ACT	49,21		49,21
1671	2009/10/06	01	63190	106	02	21	ESPELHO C/ 1200X600	ACT	118,60		118,60
1671	2012/08/10	01	73350	106	02	20	CADEIRA DE CRIANÇA COM 36CM DE ALTURA	ACT	15,62		15,62
1672	2003/06/23	01	43141	106	02	99	BANCO EM MADEIRA (36cm)	ACT	20,68		20,68
1672	2004/12/28	01	44868	106	02	99	CADEIRA ESCOLAR	ACT	27,88		27,88
1672	2005/03/02	01	46994	106	03	18	TELEVISOR PROVISION 55CM 212ST	ACT	133,18		133,18
1672	2007/02/26	01	53697	101	02	02	WINDOWS XP PORT	ACT	143,68		143,68
1672	2008/10/23	01	58017	112	03	99	DETECTOR OPTICO DE FUMOS COM BASE	ACT	49,21		49,21
1672	2009/10/06	01	63191	106	02	21	ESPELHO C/ 1200X600	ACT	118,60		118,60
1672	2012/08/10	01	73351	106	02	20	CADEIRA DE CRIANÇA COM 36CM DE ALTURA	ACT	15,62		15,62
Total Geral ou a Transportar .....									170.013.781,70	23.178.523,48	193.192.305,18

## MAPA DE INVENTÁRIO

Data : 2021/05/03

Ano : 2020

Pagina: 35

1

## FICHA PATRIMONIAL : 3 EQUIPAMENTO BÁSICO

Identificação dos bens							Tipo De Sit.	Valor Patrimonial	Alterações Patrimoniais	Valor Atual	
Numero Ordem	Data de Aquisição	Tipo	Nr.Inv.	Cl.	Tipo	Bem					Descrição
1673	2003/06/23	01	43142	106	02	99	BANCO EM MADEIRA (36cm)	ACT	20,68		20,68
1673	2004/12/28	01	44869	106	02	99	CADEIRA ESCOLAR	ACT	27,88		27,88
1673	2005/01/27	01	46995	107	01	06	BENGALEIRO COM BASE EM MÁRMORE REF.17/01 PINTADO EM PRETO 350X1700	ACT	52,14		52,14
1673	2007/02/26	01	53698	101	02	02	WINDOWS XP PORT	ACT	143,68		143,68
1673	2008/10/23	01	58018	112	03	99	DETECTOR OPTICO DE FUMOS COM BASE	ACT	49,21		49,21
1673	2009/10/06	01	63192	106	02	21	ESPELHO C/ 1200X600	ACT	118,60		118,60
1673	2012/08/10	01	73352	106	02	20	CADEIRA DE CRIANÇA COM 36CM DE ALTURA	ACT	15,62		15,62
1674	2003/06/23	01	43143	106	02	99	ROUPEIRO EM MADEIRA	ACT	103,38		103,38
1674	2004/12/28	01	44870	106	02	99	CADEIRA ESCOLAR	ACT	27,88		27,88
1674	2007/02/26	01	53699	101	02	02	WINDOWS XP PORT	ACT	143,68		143,68
1674	2008/10/23	01	58019	112	03	99	DETECTOR OPTICO DE FUMOS COM BASE	ACT	49,21		49,21
1674	2012/08/10	01	73353	106	02	20	CADEIRA DE CRIANÇA COM 36CM DE ALTURA	ACT	15,62		15,62
1675	2003/06/23	01	43144	106	02	99	CAMA EM MADEIRA C/ COLCHAO	ACT	66,45		66,45
1675	2004/12/28	01	44871	106	02	99	CADEIRA ESCOLAR	ACT	27,89		27,89
1675	2005/09/08	01	46997	202	09	01	TRACTOR DEUTZ-FAHR MODELO AGROKID 40DT COM ARCO DE SEGURANÇA QUADRO 1170 MATRICULA: 44-AJ-37	ACT	17.731,68		17.731,68
1675	2007/02/26	01	53700	101	01	02	COMPUTADOR PENTIUM	ACT	591,87		591,87
1675	2008/10/23	01	58020	112	03	99	DETECTOR OPTICO DE FUMOS COM BASE	ACT	49,21		49,21
1675	2012/08/10	01	73354	106	02	20	CADEIRA DE CRIANÇA COM 36CM DE ALTURA	ACT	15,62		15,62
1676	2000/01/25	011	25021	106	02	99	SECRETÁRIA PROFESSOR	ACT	139,66		139,66
1676	2003/06/23	01	43145	106	02	99	MESINHA CABECEIRA	ACT	25,85		25,85
1676	2004/12/28	01	44872	106	02	99	CADEIRA ESCOLAR	ACT	27,89		27,89
1676	2005/05/12	01	46998	401	05	06	ILUMINAÇÃO PÚBLICA NO LUGAR DE NOVA EM CALHEIROS: 0,102 KM DE BAIXA TENSÃO AÉREA LKS 4X25+16 MM2	ACT	208,98		208,98
1676	2007/02/26	01	53701	101	01	13	MONITOR 17"	ACT	122,74		122,74
1676	2008/10/23	01	58021	112	03	99	DETECTOR OPTICO DE FUMOS COM BASE	ACT	49,21		49,21
1676	2012/08/10	01	73355	106	02	20	CADEIRA DE CRIANÇA COM 36CM DE ALTURA	ACT	15,62		15,62
1677	2000/01/25	011	25022	106	02	20	CADEIRA RODADA EM TECIDO	ACT	64,35		64,35
1677	2003/06/23	01	43146	106	02	99	MESINHA CABECEIRA	ACT	25,85		25,85
1677	2004/12/28	01	44873	106	02	99	CADEIRA ESCOLAR	ACT	27,89		27,89
1677	2005/05/12	01	46999	401	05	06	ILUMINAÇÃO PÚBLICA NO LUGAR DE CAMINHO NOVO EM CALHEIROS: 0,165 KM DE CABO LKS 2X16	ACT	338,74		338,74
1677	2007/02/26	01	53702	101	01	13	MONITOR 17"	ACT	122,74		122,74
1677	2008/10/23	01	58022	112	03	99	DETECTOR OPTICO DE FUMOS COM BASE	ACT	49,21		49,21
1677	2012/08/10	01	73356	106	02	20	CADEIRA DE CRIANÇA COM 36CM DE ALTURA	ACT	15,62		15,62
1678	2000/07/05	011	25023	106	02	19	TESOURA	ACT	4,49		4,49
1678	2003/06/23	01	43147	106	02	99	ARCA EM MADEIRA	ACT	88,62		88,62
1678	2004/12/28	01	44874	106	02	99	CADEIRA ESCOLAR	ACT	27,89		27,89
1678	2008/10/23	01	58023	112	03	99	DETECTOR OPTICO DE FUMOS COM BASE	ACT	49,21		49,21
1678	2012/08/10	01	73357	106	02	20	CADEIRA DE CRIANÇA COM 36CM DE ALTURA	ACT	15,62		15,62
1679	2000/07/05	011	25024	106	02	19	TESOURA	ACT	4,49		4,49
1679	2003/06/23	01	43148	106	02	99	BIOMBO PARA FANTOCHES	ACT	110,76		110,76
1679	2004/12/28	01	44875	106	02	99	CADEIRA ESCOLAR	ACT	27,89		27,89
1679	2007/02/26	01	53704	101	01	99	PAINEL TRANFERENCIA	ACT	41,91		41,91
1679	2008/10/23	01	58024	112	03	99	DETECTOR OPTICO DE FUMOS COM BASE	ACT	49,21		49,21
1679	2012/08/10	01	73358	106	02	20	CADEIRA DE CRIANÇA COM 36CM DE ALTURA	ACT	15,62		15,62
1680	2000/07/05	011	25025	106	02	19	TESOURA PEQUENA	ACT	1,45		1,45
1680	2003/06/23	01	43149	106	02	99	CAVALETE DE PINTURA EM MADEIRA	ACT	95,98		95,98
Total Geral ou a Transportar .....									170.034.799,49	23.178.523,48	193.213.322,97

## FICHA PATRIMONIAL : 3 EQUIPAMENTO BÁSICO

Identificação dos bens							Tipo	Valor	Alterações	Valor
Numero	Data de	Tipo	Nr.Inv.	Cl.	Tipo	Bem	De	Patrimonial	Patrimoniais	Atual
Ordem	Aquisição						Sit.			
1680	2004/12/28	01	44876	106	02	99		27,89		27,89
1680	2005/09/08	01	47002	109	03	99		2.230,17		2.230,17
1680	2007/02/26	01	53705	101	01	99		35,57		35,57
1680	2008/10/23	01	58025	112	03	99		49,21		49,21
1680	2012/08/10	01	73359	106	02	20		15,62		15,62
1681	2000/07/05	011	25026	106	02	19		1,45		1,45
1681	2003/06/23	01	43150	106	02	99		54,63		54,63
1681	2004/12/28	01	44877	106	02	99		132,49		132,49
1681	2008/10/23	01	58026	112	03	99		49,21		49,21
1681	2012/08/10	01	73360	106	02	20		15,62		15,62
1681	2018/09/02	01	92739	101	01	99		174,95		174,95
1682	2000/07/05	011	25027	106	02	19		1,45		1,45
1682	2003/06/23	01	43151	106	02	99		66,50		66,50
1682	2004/12/28	01	44878	106	02	99		57,50		57,50
1682	2005/09/01	01	47004	101	02	02		144,20		144,20
1682	2008/10/23	01	58027	112	03	99		49,21		49,21
1682	2012/08/10	01	73361	106	02	20		15,62		15,62
1682	2016/08/25	01	84842	107	01	20		182,26		182,26
1683	2000/07/05	011	25028	106	02	19		1,45		1,45
1683	2003/06/23	01	43152	106	02	99		110,76		110,76
1683	2004/12/28	01	44879	106	02	99		75,22		75,22
1683	2005/09/01	01	47005	101	02	03		348,46		348,46
1683	2007/02/26	01	53708	101	01	02		599,39		599,39
1683	2008/10/23	01	58028	112	03	99		49,21		49,21
1683	2012/08/10	01	73362	106	02	20		15,62		15,62
1684	2000/07/05	011	25029	106	02	19		1,45		1,45
1684	2004/12/28	01	44880	106	02	99		75,22		75,22
1684	2005/09/09	01	47006	117	01	99		25,95		25,95
1684	2007/02/26	01	53709	101	01	02		599,42		599,42
1684	2008/10/23	01	58029	112	03	99		49,21		49,21
1684	2012/08/10	01	73363	106	02	20		15,62		15,62
1685	2000/07/05	011	25030	106	02	19		1,45		1,45
1685	2003/07/01	01	43154	106	01	19		585,62		585,62
1685	2004/12/28	01	44881	106	02	99		75,22		75,22
1685	2005/09/09	01	47007	117	01	99		25,95		25,95
1685	2007/02/26	01	53710	101	01	02		599,42		599,42
1685	2008/10/23	01	58030	112	03	99		49,21		49,21
1685	2012/08/10	01	73364	106	02	20		15,62		15,62
1686	2000/07/05	011	25031	106	02	19		1,45		1,45
1686	2003/06/24	01	43155	109	01	03		845,23		845,23
1686	2004/12/28	01	44882	106	02	99		75,22		75,22
1686	2005/09/09	01	47008	117	01	99		25,95		25,95
1686	2007/02/26	01	53711	101	01	02		599,42		599,42
1686	2008/10/23	01	58031	112	03	99		49,21		49,21
1686	2012/08/10	01	73365	106	02	20		15,62		15,62
Total Geral ou a Transportar .....								170.043.034,61	23.178.523,48	193.221.558,09

## MAPA DE INVENTÁRIO

Data : 2021/05/03

Ano : 2020

Pagina: 35

3

## FICHA PATRIMONIAL : 3 EQUIPAMENTO BÁSICO

Identificação dos bens							Tipo De Sit.	Valor Patrimonial	Alterações Patrimoniais	Valor Atual	
Numero Ordem	Data de Aquisição	Tipo	Nr.Inv.	Cl.	Tipo	Ben					Descrição
1687	2000/07/05	011	25032	106	02	19	TESOURA PEQUENA	ACT	1,45		1,45
1687	2003/06/24	01	43156	109	01	99	MOTO-ROÇADORA COSTAS "ALPINA" C/ CABECA DE FIO E DISCO	ACT	369,62		369,62
1687	2004/12/28	01	44883	106	02	99	SOFA	ACT	170,27		170,27
1687	2005/09/09	01	47009	117	01	99	CONTADOR CA JANZ MSV1515 COM CONJUNTO DE LIGAÇÃO STANDARD P/CA 15MM	ACT	25,95		25,95
1687	2007/02/26	01	53712	101	01	02	COMPUTADOR PENTIUM	ACT	599,42		599,42
1687	2008/10/23	01	58032	112	03	99	DETECTOR OPTICO DE FUMOS COM BASE	ACT	49,21		49,21
1687	2012/08/10	01	73366	106	02	20	CADEIRA DE CRIANÇA COM 36CM DE ALTURA	ACT	15,62		15,62
1688	2000/07/05	011	25033	106	02	19	TESOURA PEQUENA	ACT	1,45		1,45
1688	2003/06/24	01	43157	109	01	99	MOTO-ROÇADORA COSTAS "ALPINA" C/ CABECA DE FIO E DISCO	ACT	369,63		369,63
1688	2004/12/28	01	44884	106	02	99	SOFA	ACT	170,27		170,27
1688	2005/09/09	01	47010	117	01	99	CONTADOR CA JANZ MSV1515 COM CONJUNTO DE LIGAÇÃO STANDARD P/CA 15MM	ACT	25,95		25,95
1688	2007/02/26	01	53713	101	01	02	COMPUTADOR PENTIUM	ACT	599,42		599,42
1688	2008/10/23	01	58033	112	03	99	DETECTOR OPTICO DE FUMOS COM BASE	ACT	49,21		49,21
1688	2012/08/10	01	73367	106	02	20	CADEIRA DE CRIANÇA COM 36CM DE ALTURA	ACT	15,62		15,62
1689	2000/07/05	011	25034	106	02	19	TESOURA PEQUENA	ACT	1,45		1,45
1689	2003/09/30	01	43158	118	05	04	PAINEL "SINALECTICA PARA PROES"(1,20x2,00)	ACT	216,73		216,73
1689	2004/12/28	01	44885	106	02	99	SOFA	ACT	170,27		170,27
1689	2005/09/09	01	47011	117	01	99	CONTADOR CA JANZ MSV1515 COM CONJUNTO DE LIGAÇÃO STANDARD P/CA 15MM	ACT	25,95		25,95
1689	2007/02/26	01	53714	101	01	02	COMPUTADOR PENTIUM	ACT	599,42		599,42
1689	2008/10/23	01	58034	112	03	99	DETECTOR OPTICO DE FUMOS COM BASE	ACT	49,21		49,21
1689	2012/08/10	01	73368	106	02	20	CADEIRA DE CRIANÇA COM 36CM DE ALTURA	ACT	15,62		15,62
1690	2000/07/05	011	25035	106	02	19	TESOURA PEQUENA	ACT	1,45		1,45
1690	2003/09/30	01	43159	118	05	04	PAINEL "SINALECTICA PARA PROES"(1,20x2,00)	ACT	216,73		216,73
1690	2004/12/28	01	44886	106	02	99	SOFA	ACT	170,27		170,27
1690	2005/09/09	01	47012	117	01	99	CONTADOR CA JANZ MSV1515 COM CONJUNTO DE LIGAÇÃO STANDARD P/CA 15MM	ACT	25,95		25,95
1690	2007/02/26	01	53715	101	01	02	COMPUTADOR PENTIUM	ACT	599,42		599,42
1690	2008/10/23	01	58035	112	03	99	DETECTOR OPTICO DE FUMOS COM BASE	ACT	49,21		49,21
1690	2012/08/10	01	73369	106	02	20	CADEIRA DE CRIANÇA COM 36CM DE ALTURA	ACT	15,62		15,62
1690	2016/08/25	01	84850	107	01	20	MESA 7609 com 1400x800mm em madeira faixa 821, tampo em MDF laminado C047	ACT	251,19		251,19
1691	2000/07/05	011	25036	106	02	19	TESOURA PEQUENA	ACT	1,45		1,45
1691	2003/09/30	01	43160	118	05	04	PAINEL "SINALECTICA PARA PROES"(1,20x2,00)	ACT	216,73		216,73
1691	2004/12/28	01	44887	106	02	99	CARRINHO PARA TV E VIDEO	ACT	96,10		96,10
1691	2005/09/09	01	47013	117	01	99	CONTADOR CA JANZ MSV1515 COM CONJUNTO DE LIGAÇÃO STANDARD P/CA 15MM	ACT	25,95		25,95
1691	2007/02/26	01	53716	101	01	02	COMPUTADOR PENTIUM	ACT	599,42		599,42
1691	2008/10/23	01	58036	112	03	99	DETECTOR OPTICO DE FUMOS COM BASE	ACT	49,21		49,21
1691	2012/08/10	01	73370	106	02	20	CADEIRA DE CRIANÇA COM 36CM DE ALTURA	ACT	15,62		15,62
1692	2000/07/05	011	25037	106	02	19	TESOURA PEQUENA	ACT	1,45		1,45
1692	2003/09/30	01	43161	118	05	04	PAINEL "SINALECTICA PARA PROES"(1,20x2,00)	ACT	216,73		216,73
1692	2004/12/28	01	44888	106	02	99	CAIXA PARA ALBUNS	ACT	72,31		72,31
1692	2005/09/09	01	47014	117	01	99	CONTADOR CA JANZ MSV1515 COM CONJUNTO DE LIGAÇÃO STANDARD P/CA 15MM	ACT	25,95		25,95
1692	2007/02/26	01	53717	101	01	02	COMPUTADOR PENTIUM	ACT	599,42		599,42
1692	2008/10/23	01	58037	112	03	99	DETECTOR OPTICO DE FUMOS COM BASE	ACT	49,21		49,21
Total Geral ou a Transportar .....									170.049.875,74	23.178.523,48	193.228.399,22

## FICHA PATRIMONIAL : 3 EQUIPAMENTO BÁSICO

Identificação dos bens							Tipo De Sit.	Valor Patrimonial	Alterações Patrimoniais	Valor Atual	
Numero Ordem	Data de Aquisição	Tipo	Nr.Inv.	Cl.	Tipo	Ben					Descrição
1692	2012/08/10	01	73371	106	02	20	CADEIRA DE CRIANÇA COM 36CM DE ALTURA	ACT	15,62		15,62
1693	2000/07/05	011	25038	106	02	19	TESOURA PEQUENA	ACT	1,45		1,45
1693	2003/09/30	01	43162	118	05	04	PAINEL "SINALECTICA PARA PEQES"(1,20x2,00)	ACT	216,71		216,71
1693	2004/12/28	01	44889	106	02	99	CAIXA PARA ALBUNS	ACT	72,31		72,31
1693	2005/09/09	01	47015	117	01	99	CONTADOR CA JANZ MSV1515 COM CONJUNTO DE LIGAÇÃO STANDARD P/CA 15MM	ACT	25,95		25,95
1693	2007/02/26	01	53718	101	01	02	COMPUTADOR PENTIUM	ACT	599,42		599,42
1693	2008/10/23	01	58038	112	03	99	BOTAO DE ALARME MANUAL COM BASE	ACT	49,21		49,21
1693	2012/08/10	01	73372	106	02	20	CADEIRA DE CRIANÇA COM 36CM DE ALTURA	ACT	15,62		15,62
1694	2000/07/05	011	25039	106	02	19	TESOURA PEQUENA	ACT	1,45		1,45
1694	2003/07/07	01	43163	107	02	07	MAQUINA DE SULFATAR AM COBRE	ACT	134,57		134,57
1694	2004/12/28	01	44890	106	02	99	ESTANTE SIMPLES	ACT	269,94		269,94
1694	2005/09/09	01	47016	117	01	99	CONTADOR CA JANZ MSV1515 COM CONJUNTO DE LIGAÇÃO STANDARD P/CA 15MM	ACT	25,95		25,95
1694	2007/02/26	01	53719	101	01	02	COMPUTADOR PENTIUM	ACT	599,42		599,42
1694	2008/10/23	01	58039	112	03	99	BOTAO DE ALARME MANUAL COM BASE	ACT	49,21		49,21
1694	2012/08/10	01	73373	106	02	20	CADEIRA DE CRIANÇA COM 36CM DE ALTURA	ACT	15,62		15,62
1694	2017/08/03	01	90075	102	01	13	TELEFONE Gigaset A120	ACT	24,47		24,47
1695	2000/07/05	011	25040	106	02	19	TESOURA PEQUENA	ACT	1,45		1,45
1695	2004/12/28	01	44891	106	02	99	ESTANTE SIMPLES	ACT	269,94		269,94
1695	2005/09/09	01	47017	117	01	99	CONTADOR CA JANZ MSV1515 COM CONJUNTO DE LIGAÇÃO STANDARD P/CA 15MM	ACT	25,95		25,95
1695	2007/02/26	01	53720	101	01	02	COMPUTADOR PENTIUM	ACT	599,42		599,42
1695	2008/10/23	01	58040	112	03	99	BOTAO DE ALARME MANUAL COM BASE	ACT	49,21		49,21
1695	2012/08/10	01	73374	106	02	20	CADEIRA DE CRIANÇA COM 36CM DE ALTURA	ACT	15,62		15,62
1695	2013/05/14	01	76468	107	03	06	LUMINÁRIA MPG-4-160/230/4.5 +BRACO DUPL0	ACT	809,82		809,82
1696	2000/07/05	011	25041	106	02	19	TESOURA PEQUENA	ACT	1,45		1,45
1696	2004/12/28	01	44892	106	02	99	ESTANTE SIMPLES	ACT	269,94		269,94
1696	2005/09/09	01	47018	117	01	99	CONTADOR CA JANZ MSV1515 COM CONJUNTO DE LIGAÇÃO STANDARD P/CA 15MM	ACT	25,95		25,95
1696	2007/02/26	01	53721	101	01	02	COMPUTADOR PENTIUM	ACT	599,42		599,42
1696	2008/10/23	01	58041	112	03	99	BOTAO DE ALARME MANUAL COM BASE	ACT	49,21		49,21
1696	2012/08/10	01	73375	106	02	20	CADEIRA DE CRIANÇA COM 36CM DE ALTURA	ACT	15,62		15,62
1696	2013/05/14	01	76469	107	03	06	PROJETOR MINI PSMINI10/230/4.5	ACT	64,46		64,46
1697	2000/07/05	011	25042	106	02	19	TESOURA PEQUENA	ACT	1,45		1,45
1697	2004/12/28	01	44893	106	02	99	ESTANTE DUPLA	ACT	514,94		514,94
1697	2005/09/09	01	47019	117	01	99	CONTADOR CA JANZ MSV1515 COM CONJUNTO DE LIGAÇÃO STANDARD P/CA 15MM	ACT	25,95		25,95
1697	2007/02/26	01	53722	101	01	02	COMPUTADOR PENTIUM	ACT	599,42		599,42
1697	2008/10/23	01	58042	112	03	99	BOTAO DE ALARME MANUAL COM BASE	ACT	49,21		49,21
1697	2012/08/10	01	73376	106	02	20	CADEIRA DE CRIANÇA COM 36CM DE ALTURA	ACT	15,62		15,62
1697	2017/08/25	01	90078	106	03	01	AMPLIFICADOR de sinal de audio QLXD	ACT	846,38		846,38
1698	2000/07/05	011	25043	106	02	19	TESOURA PEQUENA	ACT	1,45		1,45
1698	2003/10/06	01	43167	112	03	03	PAINEL INFORMATIVO EM PINHO C/ CHAPA DE ALUMINIO LACADA P/ LOGOTIPO	ACT	389,37		389,37
1698	2005/09/09	01	47020	117	01	99	CONTADOR CA JANZ MSV1515 COM CONJUNTO DE LIGAÇÃO STANDARD P/CA 15MM	ACT	25,95		25,95
1698	2007/02/26	01	53723	101	01	02	COMPUTADOR PENTIUM	ACT	599,42		599,42
1698	2008/10/23	01	58043	112	03	99	BOTAO DE ALARME MANUAL COM BASE	ACT	49,21		49,21
Total Geral ou a Transportar .....									170.057.908,49	23.178.523,48	193.236.431,97



## MAPA DE INVENTÁRIO

Data : 2021/05/03

Ano : 2020

Pagina: 35

5

## FICHA PATRIMONIAL : 3 EQUIPAMENTO BÁSICO

Identificação dos bens							Tipo De Sit.	Valor Patrimonial	Alterações Patrimoniais	Valor Atual	
Numero Ordem	Data de Aquisição	Tipo	Nr.Inv.	Cl.	Tipo	Ben					Descrição
1698	2012/08/10	01	73377	106	02	20	CADEIRA DE CRIANÇA COM 36CM DE ALTURA	ACT	15,62		15,62
1699	2000/07/05	011	25044	106	02	19	TESOURA PEQUENA	ACT	1,45		1,45
1699	2003/10/06	01	43168	112	03	03	PAINEL INFORMATIVO EM PINHO C/ CHAPA DE ALUMINIO LACADA P/ LOGOTIPO	ACT	389,37		389,37
1699	2004/12/10	01	44895	102	01	99	CARREGADOR DE RADIO PORTATIL	ACT	65,82		65,82
1699	2005/09/09	01	47021	117	01	99	CONTADOR CA JANZ MSV1515 COM CONJUNTO DE LIGAÇÃO STANDARD P/CA 15MM	ACT	25,95		25,95
1699	2007/02/26	01	53724	101	01	02	COMPUTADOR PENTIUM	ACT	599,42		599,42
1699	2008/10/23	01	58044	112	03	05	SIRENE DE FOGO INTERIOR VERMELHA	ACT	33,13		33,13
1699	2012/08/10	01	73378	106	02	20	CADEIRA DE CRIANÇA COM 36CM DE ALTURA	ACT	15,62		15,62
1700	2000/07/05	011	25045	106	02	19	TESOURA PEQUENA	ACT	1,45		1,45
1700	2003/10/06	01	43169	112	03	03	PAINEL INFORMATIVO EM PINHO C/ CHAPA DE ALUMINIO LACADA P/ LOGOTIPO	ACT	389,37		389,37
1700	2004/12/03	01	44896	109	01	99	PIA EM GRANITO	ACT	354,72		354,72
1700	2005/09/09	01	47022	117	01	99	CONTADOR CA JANZ MSV1515 COM CONJUNTO DE LIGAÇÃO STANDARD P/CA 15MM	ACT	25,95		25,95
1700	2008/10/23	01	58045	112	03	05	SIRENE DE FOGO INTERIOR VERMELHA	ACT	33,17		33,17
1700	2012/08/10	01	73379	106	02	20	CADEIRA DE CRIANÇA COM 36CM DE ALTURA	ACT	15,62		15,62
1701	2000/07/05	011	25046	106	02	19	TESOURA PEQUENA	ACT	1,45		1,45
1701	2003/10/06	01	43170	112	03	03	PAINEL INFORMATIVO EM PINHO C/ CHAPA DE ALUMINIO LACADA P/ LOGOTIPO	ACT	389,37		389,37
1701	2005/09/09	01	47023	117	01	99	CONTADOR CA JANZ MSV1515 COM CONJUNTO DE LIGAÇÃO STANDARD P/CA 15MM	ACT	25,95		25,95
1701	2006/01/27	01	51826	101	01	01	BASTIDOR RACK 19"	ACT	740,85		740,85
1701	2008/10/29	01	58046	106	02	99	MESA RECTANGULAR Fb 03	ACT	38,71		38,71
1701	2012/08/10	01	73380	106	02	20	CADEIRA DE CRIANÇA COM 36CM DE ALTURA	ACT	15,62		15,62
1702	2003/10/06	01	43171	112	03	03	PAINEL INFORMATIVO EM PINHO C/ CHAPA DE ALUMINIO LACADA P/ LOGOTIPO	ACT	389,37		389,37
1702	2004/11/11	01	44898	106	02	99	ARMARIO METALICO FECHADO.	ACT	135,98		135,98
1702	2005/09/09	01	47024	117	01	99	CONTADOR CA JANZ MSV1515 COM CONJUNTO DE LIGAÇÃO STANDARD P/CA 15MM	ACT	25,95		25,95
1702	2007/02/26	01	53727	101	01	13	MONITOR 17"	ACT	122,73		122,73
1702	2008/10/29	01	58047	106	02	99	MESA RECTANGULAR Fb 03	ACT	38,61		38,61
1702	2010/02/26	01	69780	101	01	16	COMPUTADOR PORTÁTIL HP P8700	ACT	938,91		938,91
1702	2012/08/10	01	73381	106	02	20	CADEIRA DE CRIANÇA COM 36CM DE ALTURA	ACT	15,62		15,62
1702	2014/12/29	011	81209	107	02	99	CUSPIDEIRA Klessidra preta	ACT	11,67		11,67
1703	2003/10/06	01	43172	112	03	03	PAINEL INFORMATIVO EM PINHO C/ CHAPA DE ALUMINIO LACADA P/ LOGOTIPO	ACT	389,37		389,37
1703	2004/11/11	01	44899	106	02	99	ARMARIO METALICO FECHADO.	ACT	135,97		135,97
1703	2005/09/09	01	47025	117	01	99	CONTADOR CA JANZ MSV1515 COM CONJUNTO DE LIGAÇÃO STANDARD P/CA 15MM	ACT	25,95		25,95
1703	2006/01/27	01	51828	101	01	04	SWITCH DE 24 PORTAS	ACT	283,76		283,76
1703	2007/02/26	01	53728	101	01	13	MONITOR 17"	ACT	122,73		122,73
1703	2008/10/29	01	58048	106	02	99	MESA RECTANGULAR Fb 03	ACT	38,61		38,61
1703	2012/08/10	01	73382	106	02	20	CADEIRA DE CRIANÇA COM 36CM DE ALTURA	ACT	15,62		15,62
1704	2003/10/06	01	43173	112	03	03	PAINEL INFORMATIVO EM PINHO C/ CHAPA DE ALUMINIO LACADA P/ LOGOTIPO	ACT	389,37		389,37
1704	2005/09/09	01	47026	117	01	99	CONTADOR CA JANZ MSV1515 COM CONJUNTO DE LIGAÇÃO STANDARD P/CA 15MM	ACT	25,95		25,95
Total Geral ou a Transportar .....									170.064.193,27	23.178.523,48	193.242.716,75

## MAPA DE INVENTÁRIO

Data : 2021/05/03

Ano : 2020

Pagina: 35

6

## FICHA PATRIMONIAL : 3 EQUIPAMENTO BÁSICO

Identificação dos bens							Tipo De Sit.	Valor Patrimonial	Alterações Patrimoniais	Valor Atual	
Numero Ordem	Data de Aquisição	Tipo	Nr.Inv.	Cl.	Tipo	Bem					Descrição
1704	2006/01/27	01	51829	101	01	04	SWITCH DE 8 PORTAS	ACT	44,34		44,34
1704	2007/02/26	01	53729	101	01	13	MONITOR 17"	ACT	122,73		122,73
1704	2008/10/29	01	58049	106	02	99	MESA RECTANGULAR Fb 03	ACT	38,61		38,61
1704	2012/08/10	01	73383	106	02	20	CADEIRA DE CRIANÇA COM 36CM DE ALTURA	ACT	15,62		15,62
1705	2000/02/11	011	25050	106	02	10	JOGO - JOGO DE CORES E FORMAS	ACT	7,83		7,83
1705	2003/10/06	01	43174	112	03	03	PAINEL INFORMATIVO EM PINHO C/ CHAPA DE ALUMINIO LACADA P/ LOGOTIPO	ACT	389,37		389,37
1705	2004/12/15	01	44901	106	01	99	TAPETE SINTETICO (6X6MT)	ACT	321,93		321,93
1705	2005/09/09	01	47027	117	01	99	CONTADOR CA JANZ MSV1515 COM CONJUNTO DE LIGAÇÃO STANDARD P/CA 15MM	ACT	25,95		25,95
1705	2008/10/29	01	58050	106	02	99	MESA RECTANGULAR Fb 03	ACT	38,61		38,61
1705	2012/08/10	01	73384	106	02	20	CADEIRA DE CRIANÇA COM 36CM DE ALTURA	ACT	15,62		15,62
1705	2013/03/20	01	76478	107	02	99	TELA FINE ART	ACT	94,02		94,02
1706	2000/02/11	011	25051	106	02	10	JOGO - MEDIR E COMPARAR	ACT	7,41		7,41
1706	2003/10/06	01	43175	112	03	03	PAINEL INFORMATIVO EM PINHO C/ CHAPA DE ALUMINIO LACADA P/ LOGOTIPO	ACT	389,37		389,37
1706	2004/12/16	01	44902	106	03	18	TELEVISOR	ACT	118,12		118,12
1706	2005/09/09	01	47028	117	01	99	CONTADOR CA JANZ MSV1515 COM CONJUNTO DE LIGAÇÃO STANDARD P/CA 15MM	ACT	25,95		25,95
1706	2006/01/27	01	51831	101	01	13	MONITOR TFT 17"	ACT	293,43		293,43
1706	2008/10/29	01	58051	106	02	99	MESA RECTANGULAR Fb 03	ACT	38,61		38,61
1706	2012/08/10	01	73385	106	02	20	CADEIRA DE CRIANÇA COM 36CM DE ALTURA	ACT	15,62		15,62
1707	2000/02/11	011	25052	106	02	10	JOGO - QUE COMER	ACT	6,83		6,83
1707	2003/10/06	01	43176	112	03	03	PAINEL INFORMATIVO EM PINHO C/ CHAPA DE ALUMINIO LACADA P/ LOGOTIPO	ACT	389,37		389,37
1707	2004/12/16	01	44903	106	03	99	LEITOR / GRAVADOR DVD SONY	ACT	513,96		513,96
1707	2005/09/09	01	47029	117	01	99	CONTADOR CA JANZ MSV1515 COM CONJUNTO DE LIGAÇÃO STANDARD P/CA 15MM	ACT	25,95		25,95
1707	2006/01/27	01	51832	101	01	99	UPS 800	ACT	55,27		55,27
1707	2007/02/26	01	53732	101	01	13	MONITOR 17"	ACT	122,73		122,73
1707	2008/10/29	01	58052	106	02	99	MESA RECTANGULAR Fb 03	ACT	38,61		38,61
1707	2012/08/10	01	73386	106	02	20	CADEIRA DE CRIANÇA COM 36CM DE ALTURA	ACT	15,62		15,62
1707	2017/08/04	01	90088	101	01	21	TECLADO + RATO MICROSOFT #3050 Black	ACT	60,00		60,00
1708	2000/02/11	011	25053	106	02	10	JOGO - DOMINÓ	ACT	12,42		12,42
1708	2003/10/06	01	43177	112	03	03	PAINEL INFORMATIVO EM PINHO C/ CHAPA DE ALUMINIO LACADA P/ LOGOTIPO	ACT	389,37		389,37
1708	2004/12/22	01	44904	117	05	99	60 CONTADORES DE AGUA DE 15MM	ACT	1.198,95		1.198,95
1708	2005/09/09	01	47030	117	01	99	CONTADOR CA JANZ MSV1515 COM CONJUNTO DE LIGAÇÃO STANDARD P/CA 15MM	ACT	25,95		25,95
1708	2007/02/26	01	53733	101	01	13	MONITOR 17"	ACT	122,73		122,73
1708	2008/10/29	01	58053	106	02	99	MESA RECTANGULAR Fb 03	ACT	38,61		38,61
1708	2012/08/10	01	73387	106	02	20	CADEIRA DE CRIANÇA COM 36CM DE ALTURA	ACT	15,62		15,62
1709	2000/02/11	011	25054	106	02	10	JOGO - MIMO	ACT	9,33		9,33
1709	2003/10/06	01	43178	112	03	03	PAINEL INFORMATIVO EM PINHO C/ CHAPA DE ALUMINIO LACADA P/ LOGOTIPO	ACT	389,37		389,37
1709	2004/12/22	01	44905	106	02	99	ARMARIO METALICO(ALT:1,60)	ACT	135,97		135,97
1709	2005/09/09	01	47031	117	01	99	CONTADOR CA JANZ MSV1515 COM CONJUNTO DE LIGAÇÃO STANDARD P/CA 15MM	ACT	25,95		25,95
1709	2007/02/26	01	53734	101	01	13	MONITOR 17"	ACT	122,73		122,73
Total Geral ou a Transportar .....									170.069.911,75	23.178.523,48	193.248.435,23

## MAPA DE INVENTÁRIO

Data : 2021/05/03

Ano : 2020

Pagina: 35

7

## FICHA PATRIMONIAL : 3 EQUIPAMENTO BÁSICO

Identificação dos bens							Tipo De Sit.	Valor Patrimonial	Alterações Patrimoniais	Valor Atual	
Numero Ordem	Data de Aquisição	Tipo	Nr.Inv.	Cl.	Tipo	Bem					Descrição
1709	2008/10/29	01	58054	106	02	20	CADEIRA Aa 03	ACT	18,41		18,41
1709	2012/08/10	01	73388	106	02	20	CADEIRA DE CRIANÇA COM 36CM DE ALTURA	ACT	15,62		15,62
1709	2017/08/16	01	90090	117	05	01	CONTENTOR verde em polietileno, com 240lts e capacidade 2 rodas e tampa	ACT	43,05		43,05
1710	2000/02/11	011	25055	106	02	10	JOGO - ASSOCIAÇÕES	ACT	47,14		47,14
1710	2003/10/06	01	43179	112	03	03	PAINEL INFORMATIVO EM PINHO C/ CHAPA DE ALUMINIO LACADA P/ LOGOTIPO	ACT	389,26		389,26
1710	2004/12/22	01	44906	106	02	99	ARMARIO METALICO(ALT:1,60)	ACT	135,98		135,98
1710	2005/09/09	01	47032	117	01	99	CONTADOR CA JANZ MSV1515 COM CONJUNTO DE LIGAÇÃO STANDARD P/CA 15MM	ACT	25,95		25,95
1710	2008/10/29	01	58055	106	02	20	CADEIRA Aa 03	ACT	18,41		18,41
1710	2012/08/10	01	73389	106	02	20	CADEIRA DE CRIANÇA COM 36CM DE ALTURA	ACT	15,62		15,62
1710	2017/08/16	01	90091	117	05	01	CONTENTOR verde em polietileno, com 240lts e capacidade 2 rodas e tampa	ACT	43,05		43,05
1711	2000/02/11	011	25056	106	02	10	JOGO - PUZZLE	ACT	7,23		7,23
1711	2004/12/22	01	44907	106	02	99	ARMARIO METALICO(ALT:1,60)	ACT	135,98		135,98
1711	2005/09/09	01	47033	117	01	99	CONTADOR CA JANZ MSV1515 COM CONJUNTO DE LIGAÇÃO STANDARD P/CA 15MM	ACT	25,95		25,95
1711	2008/10/29	01	58056	106	02	20	CADEIRA Aa 03	ACT	18,41		18,41
1711	2012/08/10	01	73390	106	02	20	CADEIRA DE CRIANÇA COM 36CM DE ALTURA	ACT	15,62		15,62
1711	2016/07/25	01	84871	117	07	99	CONTADOR DE HORAS modular 230v - estação elevatória de Louredo em SÁ	ACT	55,83		55,83
1711	2017/08/16	01	90092	117	05	01	CONTENTOR verde em polietileno, com 240lts e capacidade 2 rodas e tampa	ACT	43,05		43,05
1712	2000/02/11	011	25057	106	02	10	JOGO - ENCAIXE	ACT	15,46		15,46
1712	2004/12/22	01	44908	107	05	02	AQUECEDOR DE HALOGENIO	ACT	35,47		35,47
1712	2005/09/09	01	47034	117	01	99	CONTADOR CA JANZ MSV1515 COM CONJUNTO DE LIGAÇÃO STANDARD P/CA 15MM	ACT	25,95		25,95
1712	2007/02/26	01	53737	101	01	13	MONITOR 17"	ACT	122,73		122,73
1712	2008/10/29	01	58057	106	02	20	CADEIRA Aa 03	ACT	18,41		18,41
1712	2010/03/17	01	69790	107	01	99	ESTRADO METÁLICO 1.83X0.88	ACT	30,94		30,94
1712	2012/08/10	01	73391	106	02	20	CADEIRA DE CRIANÇA COM 36CM DE ALTURA	ACT	15,62		15,62
1712	2017/08/16	01	90093	117	05	01	CONTENTOR verde em polietileno, com 240lts e capacidade 2 rodas e tampa	ACT	43,05		43,05
1713	2004/12/22	01	44909	107	05	02	AQUECEDOR DE HALOGENIO	ACT	35,47		35,47
1713	2005/09/09	01	47035	117	01	99	CONTADOR CA JANZ MSV1515 COM CONJUNTO DE LIGAÇÃO STANDARD P/CA 15MM	ACT	25,95		25,95
1713	2007/02/26	01	53738	101	01	13	MONITOR 17"	ACT	122,73		122,73
1713	2008/10/29	01	58058	106	02	20	CADEIRA Aa 03	ACT	18,41		18,41
1713	2012/08/10	01	73392	106	02	20	CADEIRA DE CRIANÇA COM 36CM DE ALTURA	ACT	15,62		15,62
1713	2017/08/16	01	90094	117	05	01	CONTENTOR verde em polietileno, com 240lts e capacidade 2 rodas e tampa	ACT	43,05		43,05
1714	2000/02/11	011	25059	106	04	62	XILOFONE	ACT	8,23		8,23
1714	2004/12/22	01	44910	107	05	02	AQUECEDOR DE HALOGENIO	ACT	35,48		35,48
1714	2005/09/09	01	47036	117	01	99	CONTADOR CA JANZ MSV1515 COM CONJUNTO DE LIGAÇÃO STANDARD P/CA 15MM	ACT	25,95		25,95
1714	2007/02/26	01	53739	101	01	13	MONITOR 17"	ACT	122,73		122,73
1714	2008/10/29	01	58059	106	02	20	CADEIRA Aa 03	ACT	18,41		18,41
1714	2012/08/10	01	73393	106	02	20	CADEIRA DE CRIANÇA COM 36CM DE ALTURA	ACT	15,62		15,62
Total Geral ou a Transportar .....									170.071.761,59	23.178.523,48	193.250.285,07

## MAPA DE INVENTÁRIO

Data : 2021/05/03

Ano : 2020

Pagina: 35

8

## FICHA PATRIMONIAL : 3 EQUIPAMENTO BÁSICO

Identificação dos bens							Tipo De Sit.	Valor Patrimonial	Alterações Patrimoniais	Valor Atual	
Numero Ordem	Data de Aquisição	Tipo	Nr.Inv.	Cl.	Tipo	Bem					Descrição
1714	2017/08/16	01	90095	117	05	01	CONTENTOR verde em polietileno, com 240lts e capacidade 2 rodas e tampa	ACT	43,05		43,05
1715	1999/11/30	011	25060	106	02	99	CABIDE COM 25 SUPORTES	ACT	74,82		74,82
1715	2004/12/22	01	44911	107	05	02	AQUECEDOR DE HALOGENIO	ACT	35,48		35,48
1715	2005/09/09	01	47037	117	01	99	CONTADOR CA JANZ MSV1515 COM CONJUNTO DE LIGAÇÃO STANDARD P/CA 15MM	ACT	25,95		25,95
1715	2007/02/26	01	53740	101	01	13	MONITOR 17"	ACT	122,73		122,73
1715	2008/10/29	01	58060	106	02	20	CADEIRA Aa 03	ACT	18,41		18,41
1715	2012/08/10	01	73394	106	02	20	CADEIRA DE CRIANÇA COM 36CM DE ALTURA	ACT	15,62		15,62
1715	2017/08/16	01	90096	117	05	01	CONTENTOR verde em polietileno, com 240lts e capacidade 2 rodas e tampa	ACT	43,05		43,05
1716	1999/12/22	011	25061	106	03	99	RÁDIO GRAVADOR	ACT	147,15		147,15
1716	2004/12/22	01	44912	107	05	02	AQUECEDOR DE HALOGENIO	ACT	35,46		35,46
1716	2005/09/09	01	47038	117	01	99	CONTADOR CA JANZ MSV1515 COM CONJUNTO DE LIGAÇÃO STANDARD P/CA 15MM	ACT	25,95		25,95
1716	2007/02/26	01	53741	101	01	13	MONITOR 17"	ACT	122,73		122,73
1716	2008/10/29	01	58061	106	02	20	CADEIRA Aa 03	ACT	18,41		18,41
1716	2012/08/10	01	73395	106	02	20	CADEIRA DE CRIANÇA COM 36CM DE ALTURA	ACT	15,62		15,62
1716	2017/08/16	01	90097	117	05	01	CONTENTOR verde em polietileno, com 240lts e capacidade 2 rodas e tampa	ACT	43,05		43,05
1717	2005/09/09	01	47039	117	01	99	CONTADOR CA JANZ MSV1515 COM CONJUNTO DE LIGAÇÃO STANDARD P/CA 15MM	ACT	25,95		25,95
1717	2007/11/26	01	53742	117	01	02	BOMBA SUBMERSIVEL	ACT	842,39		842,39
1717	2008/10/29	01	58062	106	02	20	CADEIRA Aa 03	ACT	18,41		18,41
1717	2012/08/10	01	73396	106	02	20	CADEIRA DE CRIANÇA COM 36CM DE ALTURA	ACT	15,62		15,62
1717	2017/08/16	01	90098	117	05	01	CONTENTOR verde em polietileno, com 240lts e capacidade 2 rodas e tampa	ACT	43,05		43,05
1718	2004/12/22	01	44914	108	02	01	ECOPONTO MINIMAX(CONTENTOR:AZUL, VERDE,AMARELO)	ACT	88,68		88,68
1718	2005/09/09	01	47040	117	01	99	CONTADOR CA JANZ MSV1515 COM CONJUNTO DE LIGAÇÃO STANDARD P/CA 15MM	ACT	25,95		25,95
1718	2007/11/26	01	53743	113	02	01	VIDEO PORTEIRO	ACT	634,62		634,62
1718	2008/10/29	01	58063	106	02	20	CADEIRA Aa 03	ACT	18,41		18,41
1718	2012/08/10	01	73397	106	02	20	CADEIRA DE CRIANÇA COM 36CM DE ALTURA	ACT	15,62		15,62
1718	2014/11/07	011	81225	101	01	02	COMPUTADOR HP ProOne 400 G1 21.5-inch Touch All-in-One com Windows 8.1 Pro 64	ACT	1.318,63		1.318,63
1718	2017/08/16	01	90099	117	05	01	CONTENTOR verde em polietileno, com 240lts e capacidade 2 rodas e tampa	ACT	43,05		43,05
1719	2000/02/11	011	25064	106	02	19	TESOURA ZIGUE ZAGUE	ACT	19,45		19,45
1719	2005/09/09	01	47041	117	01	99	CONTADOR CA JANZ MSV1515 COM CONJUNTO DE LIGAÇÃO STANDARD P/CA 15MM	ACT	25,95		25,95
1719	2007/11/05	01	53744	107	04	02	ACUMULADOR DE CALOR	ACT	429,67		429,67
1719	2008/10/29	01	58064	106	02	20	CADEIRA Aa 03	ACT	18,41		18,41
1719	2012/08/10	01	73398	106	02	20	CADEIRA DE CRIANÇA COM 36CM DE ALTURA	ACT	15,62		15,62
1719	2017/08/16	01	90100	117	05	01	CONTENTOR verde em polietileno, com 240lts e capacidade 2 rodas e tampa	ACT	43,05		43,05
1720	2000/02/11	011	25065	106	02	99	CESTO (PARA MOCHILAS)	ACT	14,34		14,34
1720	2004/12/15	01	44916	106	02	99	BANCO EM MADEIRA PINTADA	ACT	72,46		72,46
1720	2005/09/09	01	47042	117	01	99	CONTADOR CA JANZ MSV1515 COM CONJUNTO DE LIGAÇÃO STANDARD P/CA 15MM	ACT	25,95		25,95
Total Geral ou a Transportar .....									170.076.304,35	23.178.523,48	193.254.827,83

## FICHA PATRIMONIAL : 3 EQUIPAMENTO BÁSICO

Identificação dos bens							Tipo De Sit.	Valor Patrimonial	Alterações Patrimoniais	Valor Atual	
Numero Ordem	Data de Aquisição	Tipo	Nr.Inv.	Cl.	Tipo	Bem					Descrição
1720	2007/11/05	01	53745	107	04	02	ACUMULADOR DE CALOR	ACT	429,69	429,69	
1720	2008/10/29	01	58065	106	02	20	CADEIRA Aa 03	ACT	18,41	18,41	
1720	2012/08/10	01	73399	106	02	20	CADEIRA DE CRIANÇA COM 36CM DE ALTURA	ACT	15,62	15,62	
1720	2017/08/16	01	90101	117	05	01	CONTENTOR verde em polietileno, com 240lts e capacidade 2 rodas e tampa	ACT	43,05	43,05	
1721	2000/02/11	011	25066	106	02	99	CESTO (PARA MOCHILAS)	ACT	14,34	14,34	
1721	2004/12/15	01	44917	106	02	99	BANCO EM MADEIRA PINTADA	ACT	72,46	72,46	
1721	2005/09/09	01	47043	117	01	99	CONTADOR CA JANZ MSV1515 COM CONJUNTO DE LIGAÇÃO STANDARD P/CA 15MM	ACT	25,95	25,95	
1721	2007/11/05	01	53746	107	04	02	ACUMULADOR DE CALOR	ACT	429,69	429,69	
1721	2008/10/29	01	58066	106	02	20	CADEIRA Aa 03	ACT	18,41	18,41	
1721	2012/08/10	01	73400	106	02	20	CADEIRA DE CRIANÇA COM 36CM DE ALTURA	ACT	15,62	15,62	
1721	2017/08/16	01	90102	117	05	01	CONTENTOR verde em polietileno, com 240lts e capacidade 2 rodas e tampa	ACT	43,05	43,05	
1722	2000/02/11	011	25067	106	02	99	CESTO (CHAPÉU DE CHUVA)	ACT	13,67	13,67	
1722	2004/12/15	01	44918	106	02	99	BANCO EM MADEIRA PINTADA	ACT	72,45	72,45	
1722	2005/09/09	01	47044	117	01	99	CONTADOR CA JANZ MSV1515 COM CONJUNTO DE LIGAÇÃO STANDARD P/CA 15MM	ACT	25,95	25,95	
1722	2007/11/05	01	53747	107	04	02	ACUMULADOR DE CALOR	ACT	429,69	429,69	
1722	2008/10/29	01	58067	106	02	20	CADEIRA Aa 03	ACT	18,41	18,41	
1722	2012/08/10	01	73401	106	02	20	CADEIRA DE CRIANÇA COM 36CM DE ALTURA	ACT	15,62	15,62	
1722	2017/08/16	01	90103	117	05	01	CONTENTOR verde em polietileno, com 240lts e capacidade 2 rodas e tampa	ACT	43,05	43,05	
1723	2000/02/11	011	25068	106	02	99	CESTO (CHAPÉU DE CHUVA)	ACT	13,67	13,67	
1723	2004/12/15	01	44919	106	02	99	BANCO EM MADEIRA PINTADA	ACT	72,44	72,44	
1723	2005/09/09	01	47045	117	01	99	CONTADOR CA JANZ MSV1515 COM CONJUNTO DE LIGAÇÃO STANDARD P/CA 15MM	ACT	25,95	25,95	
1723	2008/10/29	01	58068	106	02	20	CADEIRA Aa 03	ACT	18,41	18,41	
1723	2009/10/07	01	63242	106	02	20	CADEIRA FIXA ESTOFADA	ACT	28,55	28,55	
1723	2012/08/10	01	73402	106	02	20	CADEIRA DE CRIANÇA COM 36CM DE ALTURA	ACT	15,62	15,62	
1723	2017/08/16	01	90104	117	05	01	CONTENTOR verde em polietileno, com 240lts e capacidade 2 rodas e tampa	ACT	43,05	43,05	
1724	2005/09/09	01	47046	117	01	99	CONTADOR CA JANZ MSV1515 COM CONJUNTO DE LIGAÇÃO STANDARD P/CA 15MM	ACT	25,95	25,95	
1724	2007/11/26	01	53749	106	02	99	MESA DUPLA	ACT	44,90	44,90	
1724	2008/10/29	01	58069	106	02	20	CADEIRA Aa 03	ACT	18,41	18,41	
1724	2012/08/10	01	73403	106	02	20	CADEIRA DE CRIANÇA COM 36CM DE ALTURA	ACT	15,62	15,62	
1724	2017/08/16	01	90105	117	05	01	CONTENTOR verde em polietileno, com 240lts e capacidade 2 rodas e tampa	ACT	43,05	43,05	
1725	1999/11/11	011	25070	106	02	99	FRIGORÍFICO EM MADEIRA (MINIATURA)	ACT	105,05	105,05	
1725	2005/09/09	01	47047	117	01	99	CONTADOR CA JANZ MSV1515 COM CONJUNTO DE LIGAÇÃO STANDARD P/CA 15MM	ACT	25,95	25,95	
1725	2007/11/26	01	53750	106	02	99	MESA DUPLA	ACT	44,90	44,90	
1725	2008/10/29	01	58070	106	02	20	CADEIRA Aa 03	ACT	18,41	18,41	
1725	2012/08/10	01	73404	106	02	20	CADEIRA DE CRIANÇA COM 36CM DE ALTURA	ACT	15,62	15,62	
1725	2017/08/16	01	90106	117	05	01	CONTENTOR verde em polietileno, com 240lts e capacidade 2 rodas e tampa	ACT	43,05	43,05	
1726	1999/11/11	011	25071	106	02	99	ESTANTE EM MADEIRA COM 3 PRATELEIRAS	ACT	87,54	87,54	
Total Geral ou a Transportar .....									170.078.755,62	23.178.523,48	193.257.279,10

## MAPA DE INVENTÁRIO

Data : 2021/05/03

Ano : 2020

Pagina: 36

0

## FICHA PATRIMONIAL : 3 EQUIPAMENTO BÁSICO

Identificação dos bens							Tipo De Sit.	Valor Patrimonial	Alterações Patrimoniais	Valor Atual	
Numero Ordem	Data de Aquisição	Tipo	Nr.Inv.	Cl.	Tipo	Bem					Descrição
1726	2005/09/09	01	47048	117	01	99	CONTADOR CA JANZ MSV1515 COM CONJUNTO DE LIGAÇÃO STANDARD P/CA 15MM	ACT	25,95		25,95
1726	2007/11/26	01	53751	106	02	99	MESA DUPLA	ACT	44,90		44,90
1726	2008/10/29	01	58071	106	02	20	CADEIRA Aa 03	ACT	18,41		18,41
1726	2012/08/10	01	73405	106	02	20	CADEIRA DE CRIANÇA COM 36CM DE ALTURA	ACT	15,62		15,62
1726	2017/08/16	01	90107	117	05	01	CONTENTOR verde em polietileno, com 240lts e capacidade 2 rodas e tampa	ACT	43,05		43,05
1727	1999/11/11	011	25072	106	02	99	EXPOSITOR PARA LIVROS	ACT	105,05		105,05
1727	2005/09/09	01	47049	117	01	99	CONTADOR CA JANZ MSV1515 COM CONJUNTO DE LIGAÇÃO STANDARD P/CA 15MM	ACT	25,95		25,95
1727	2007/11/26	01	53752	106	02	99	MESA DUPLA	ACT	44,90		44,90
1727	2008/10/29	01	58072	106	02	20	CADEIRA Aa 03	ACT	18,41		18,41
1727	2012/08/10	01	73406	106	02	20	CADEIRA DE CRIANÇA COM 36CM DE ALTURA	ACT	15,62		15,62
1727	2013/02/20	01	76500	107	03	03	CANDEIRO DE TETO TIPO IKA	ACT	43,93		43,93
1727	2017/08/16	01	90108	117	05	01	CONTENTOR verde em polietileno, com 240lts e capacidade 2 rodas e tampa	ACT	43,05		43,05
1728	1999/11/11	011	25073	106	02	99	ARCA	ACT	87,54		87,54
1728	2004/12/13	01	44924	118	07	99	BATERIA P/ RADIO	ACT	61,32		61,32
1728	2005/09/09	01	47050	117	01	99	CONTADOR CA JANZ MSV1515 COM CONJUNTO DE LIGAÇÃO STANDARD P/CA 15MM	ACT	25,95		25,95
1728	2007/11/26	01	53753	106	02	99	MESA DUPLA	ACT	44,90		44,90
1728	2008/10/29	01	58073	106	02	20	CADEIRA Aa 03	ACT	18,41		18,41
1728	2012/08/10	01	73407	106	02	20	CADEIRA DE CRIANÇA COM 36CM DE ALTURA	ACT	15,62		15,62
1728	2014/10/15	011	81235	101	02	03	WINDOWS 8 Pro OEM (P) 32/64 Bits	ACT	151,74		151,74
1728	2017/08/16	01	90109	117	05	01	CONTENTOR verde em polietileno, com 240lts e capacidade 2 rodas e tampa	ACT	43,05		43,05
1729	1999/11/11	011	25074	106	02	99	SOFÁ PEQUENO (MINIATURA)	ACT	58,36		58,36
1729	2004/05/26	01	44925	108	01	02	BICICLETA	ACT	158,95		158,95
1729	2005/09/09	01	47051	117	01	99	CONTADOR CA JANZ MSV1515 COM CONJUNTO DE LIGAÇÃO STANDARD P/CA 15MM	ACT	25,95		25,95
1729	2007/11/26	01	53754	106	02	99	MESA DUPLA	ACT	44,90		44,90
1729	2008/10/29	01	58074	106	02	20	CADEIRA Aa 03	ACT	18,41		18,41
1729	2012/08/10	01	73408	106	02	20	CADEIRA DE CRIANÇA COM 36CM DE ALTURA	ACT	15,62		15,62
1729	2014/10/15	011	81236	101	02	03	WINDOWS 8 Pro OEM (P) 32/64 Bits	ACT	151,74		151,74
1729	2017/08/16	01	90110	107	01	20	MESA 7609 com 1400x800mm, mad.faixa 821 MDF lam.CO47 ref.:204MESA7609.1	ACT	204,25		204,25
1730	1999/11/11	011	25075	106	02	99	SOFÁ PEQUENO (MINIATURA)	ACT	58,36		58,36
1730	2004/05/26	01	44926	108	01	02	BICICLETA	ACT	159,04		159,04
1730	2005/09/09	01	47052	117	01	99	CONTADOR CA JANZ MSV1515 COM CONJUNTO DE LIGAÇÃO STANDARD P/CA 15MM	ACT	25,95		25,95
1730	2007/11/26	01	53755	106	02	99	MESA DUPLA	ACT	44,90		44,90
1730	2008/10/29	01	58075	106	02	20	CADEIRA Aa 03	ACT	18,41		18,41
1730	2012/08/10	01	73409	106	02	20	CADEIRA DE CRIANÇA COM 36CM DE ALTURA	ACT	15,62		15,62
1730	2014/10/15	011	81237	101	02	03	WINDOWS 8 Pro OEM (P) 32/64 Bits	ACT	151,74		151,74
1730	2017/08/16	01	90111	107	01	20	MESA 7609 com 1400x800mm, mad.faixa 821 MDF lam.CO47 ref.:204MESA7609.1	ACT	204,25		204,25
1731	1999/11/11	011	25076	106	02	99	ESTANTE EM MADEIRA COM 3 PRATELEIRAS	ACT	87,54		87,54
1731	2004/05/26	01	44927	108	01	02	BICICLETA	ACT	159,04		159,04
Total Geral ou a Transportar .....									170.081.252,02	23.178.523,48	193.259.775,50

## MAPA DE INVENTÁRIO

Data : 2021/05/03

Ano : 2020

Pagina: 36

1

## FICHA PATRIMONIAL : 3 EQUIPAMENTO BÁSICO

Identificação dos bens							Tipo De Sit.	Valor Patrimonial	Alterações Patrimoniais	Valor Atual	
Numero Ordem	Data de Aquisição	Tipo	Nr.Inv.	Cl.	Tipo	Ben					Descrição
1731	2005/09/09	01	47053	117	01	99	CONTADOR CA JANZ MSV1515 COM CONJUNTO DE LIGAÇÃO STANDARD P/CA 15MM	ACT	25,95		25,95
1731	2007/11/26	01	53756	106	02	99	MESA DUPLA	ACT	44,90		44,90
1731	2008/10/29	01	58076	106	02	20	CADEIRA Aa 03	ACT	18,41		18,41
1731	2012/08/10	01	73410	106	02	20	CADEIRA DE CRIANÇA COM 36CM DE ALTURA	ACT	15,62		15,62
1731	2014/10/15	011	81238	101	02	03	WINDOWS 8 Pro OEM (P) 32/64 Bits	ACT	151,74		151,74
1731	2017/08/16	01	90112	107	01	20	MESA 7609 com 1400x800mm, mad.faixa 821 MDF lam.CO47 ref.:204MESA7609.1	ACT	204,25		204,25
1732	1999/11/11	011	25077	106	02	99	SOFÁ GRANDE (MINIATURA)	ACT	87,54		87,54
1732	2004/05/26	01	44928	108	01	02	BICICLETA	ACT	159,04		159,04
1732	2005/09/09	01	47054	117	01	99	CONTADOR CA JANZ MSV1515 COM CONJUNTO DE LIGAÇÃO STANDARD P/CA 15MM	ACT	25,95		25,95
1732	2007/11/26	01	53757	106	02	99	MESA DUPLA	ACT	44,90		44,90
1732	2008/10/29	01	58077	106	02	20	CADEIRA Aa 03	ACT	18,41		18,41
1732	2012/08/10	01	73411	106	02	20	CADEIRA DE CRIANÇA COM 36CM DE ALTURA	ACT	15,62		15,62
1732	2014/10/15	011	81239	101	02	03	WINDOWS 8 Pro OEM (P) 32/64 Bits	ACT	151,74		151,74
1732	2017/08/16	01	90113	107	01	20	MESA 7609 com 1400x800mm, mad.faixa 821 MDF lam.CO47 ref.:204MESA7609.1	ACT	204,25		204,25
1733	1999/11/11	011	25078	106	02	20	CADEIRA DE INFANTARIO	ACT	17,51		17,51
1733	2004/05/26	01	44929	108	01	02	BICICLETA	ACT	159,04		159,04
1733	2005/09/09	01	47055	117	01	99	CONTADOR CA JANZ MSV1515 COM CONJUNTO DE LIGAÇÃO STANDARD P/CA 15MM	ACT	25,95		25,95
1733	2007/11/26	01	53758	106	02	99	MESA DUPLA	ACT	44,90		44,90
1733	2008/10/29	01	58078	106	02	20	CADEIRA Aa 03	ACT	18,41		18,41
1733	2012/08/10	01	73412	106	02	20	CADEIRA DE CRIANÇA COM 36CM DE ALTURA	ACT	15,62		15,62
1733	2017/08/16	01	90114	107	01	20	MESA 7609 com 1400x800mm, mad.faixa 821 MDF lam.CO47 ref.:204MESA7609.1	ACT	204,25		204,25
1734	1999/11/11	011	25079	106	02	20	CADEIRA DE INFANTARIO	ACT	17,51		17,51
1734	2004/05/26	01	44930	108	01	02	BICICLETA	ACT	159,04		159,04
1734	2005/09/09	01	47056	117	01	99	CONTADOR CA JANZ MSV1515 COM CONJUNTO DE LIGAÇÃO STANDARD P/CA 15MM	ACT	25,95		25,95
1734	2007/11/26	01	53759	106	02	99	MESA DUPLA	ACT	44,90		44,90
1734	2008/10/29	01	58079	106	02	99	MESA DUPLA Fb 05	ACT	38,79		38,79
1734	2012/08/10	01	73413	106	02	20	CADEIRA DE CRIANÇA COM 36CM DE ALTURA	ACT	15,62		15,62
1734	2014/10/15	011	81241	101	02	03	OFFICE 2013 Home SINGL OLP B	ACT	364,36		364,36
1734	2017/08/16	01	90115	107	01	20	MESA 7608 com 800x800mm, mad.faixa 821 MDF lam.CO47 ref.: 204MESA7608.2	ACT	148,20		148,20
1735	1999/11/11	011	25080	106	02	20	CADEIRA DE INFANTARIO	ACT	17,51		17,51
1735	2004/05/26	01	44931	108	01	02	BICICLETA	ACT	159,04		159,04
1735	2005/09/09	01	47057	117	01	99	CONTADOR CA JANZ MSV1515 COM CONJUNTO DE LIGAÇÃO STANDARD P/CA 15MM	ACT	25,95		25,95
1735	2007/11/26	01	53760	106	02	99	MESA DUPLA	ACT	44,90		44,90
1735	2008/10/29	01	58080	106	02	99	MESA DUPLA Fb 05	ACT	38,61		38,61
1735	2012/08/10	01	73414	106	02	20	CADEIRA DE CRIANÇA COM 36CM DE ALTURA	ACT	15,62		15,62
1735	2014/10/15	011	81242	101	02	03	OFFICE 2013 Home SINGL OLP B	ACT	364,36		364,36
1735	2017/08/16	01	90116	107	01	20	MESA 7608 com 800x800mm, mad.faixa 821 MDF lam.CO47 ref.: 204MESA7608.2	ACT	148,20		148,20
1736	1999/11/11	011	25081	106	02	20	CADEIRA DE INFANTARIO	ACT	17,51		17,51
1736	2004/05/26	01	44932	108	01	02	BICICLETA	ACT	159,04		159,04
Total Geral ou a Transportar .....									170.084.711,13	23.178.523,48	193.263.234,61

## MAPA DE INVENTÁRIO

Data : 2021/05/03

Ano : 2020

Pagina: 36

2

## FICHA PATRIMONIAL : 3 EQUIPAMENTO BÁSICO

Identificação dos bens							Tipo De Sit.	Valor Patrimonial	Alterações Patrimoniais	Valor Atual	
Numero Ordem	Data de Aquisição	Tipo	Nr.Inv.	Cl.	Tipo	Ben					Descrição
1736	2005/09/09	01	47058	117	01	99	CONTADOR CA JANZ MSV1515 COM CONJUNTO DE LIGAÇÃO STANDARD P/CA 15MM	ACT	25,95		25,95
1736	2007/11/26	01	53761	106	02	99	MESA DUPLA	ACT	44,90		44,90
1736	2008/10/29	01	58081	106	02	99	MESA DUPLA Fb 05	ACT	38,61		38,61
1736	2012/08/10	01	73415	106	02	20	CADEIRA DE CRIANÇA COM 36CM DE ALTURA	ACT	15,62		15,62
1736	2017/08/16	01	90117	107	01	20	MESA 7608 com 800x800mm, mad. faia 821 MDF lam. CO47 ref.: 204MESA7608.2	ACT	148,20		148,20
1737	1999/11/11	011	25082	106	02	99	CAIXA PARA ARRUMOS	ACT	29,18		29,18
1737	2004/05/26	01	44933	108	01	02	BICICLETA	ACT	159,04		159,04
1737	2005/09/09	01	47059	117	01	99	CONTADOR CA JANZ MSV1515 COM CONJUNTO DE LIGAÇÃO STANDARD P/CA 15MM	ACT	25,95		25,95
1737	2007/11/26	01	53762	106	02	99	MESA DUPLA	ACT	44,90		44,90
1737	2008/10/29	01	58082	106	02	99	MESA DUPLA Fb 05	ACT	38,61		38,61
1737	2012/08/10	01	73416	106	02	20	CADEIRA DE CRIANÇA COM 36CM DE ALTURA	ACT	15,62		15,62
1737	2017/08/16	01	90118	107	01	20	MESA 7608 com 800x800mm, mad. faia 821 MDF lam. CO47 ref.: 204MESA7608.2	ACT	148,20		148,20
1738	1999/11/11	011	25083	106	02	99	CAIXA PARA ARRUMOS	ACT	29,18		29,18
1738	2001/12/03	01	37201	106	05	06	LIVRO:"ONDE ESTÁ O URSO DO PIJAMA"	ACT	7,43		7,43
1738	2004/05/26	01	44934	108	01	02	BICICLETA	ACT	159,04		159,04
1738	2005/09/09	01	47060	117	01	99	CONTADOR CA JANZ MSV1515 COM CONJUNTO DE LIGAÇÃO STANDARD P/CA 15MM	ACT	25,95		25,95
1738	2007/11/26	01	53763	106	02	99	MESA DUPLA	ACT	44,90		44,90
1738	2008/10/29	01	58083	106	02	99	MESA DUPLA Fb 05	ACT	38,61		38,61
1738	2012/08/10	01	73417	106	02	20	CADEIRA DE CRIANÇA COM 36CM DE ALTURA	ACT	15,62		15,62
1738	2017/08/16	01	90119	107	01	20	MESA 7608 com 800x800mm, mad. faia 821 MDF lam. CO47 ref.: 204MESA7608.2	ACT	148,20		148,20
1739	1999/11/11	011	25084	106	02	99	CAIXA PARA ARRUMOS	ACT	29,18		29,18
1739	2004/05/26	01	44935	108	01	02	BICICLETA	ACT	159,04		159,04
1739	2005/09/09	01	47061	117	01	99	CONTADOR CA JANZ MSV1515 COM CONJUNTO DE LIGAÇÃO STANDARD P/CA 15MM	ACT	25,95		25,95
1739	2007/11/26	01	53764	106	02	99	MESA DUPLA	ACT	44,90		44,90
1739	2008/10/29	01	58084	106	02	99	MESA DUPLA Fb 05	ACT	38,61		38,61
1739	2012/08/10	01	73418	106	02	20	CADEIRA DE CRIANÇA COM 36CM DE ALTURA	ACT	15,62		15,62
1739	2017/08/16	01	90120	107	01	07	CADEIRA 8131 mad. faia 821 pant. nacar 01086011 ref.:204CAD8131.1	ACT	69,35		69,35
1740	1999/11/11	011	25085	106	02	99	CAIXA PARA ARRUMOS	ACT	29,18		29,18
1740	2004/05/26	01	44936	108	01	02	BICICLETA	ACT	159,04		159,04
1740	2005/09/09	01	47062	117	01	99	CONTADOR CA JANZ MSV1515 COM CONJUNTO DE LIGAÇÃO STANDARD P/CA 15MM	ACT	25,95		25,95
1740	2007/11/26	01	53765	106	02	99	MESA DUPLA	ACT	44,90		44,90
1740	2008/10/29	01	58085	106	02	99	MESA DUPLA Fb 05	ACT	38,61		38,61
1740	2012/08/10	01	73419	106	02	20	CADEIRA DE CRIANÇA COM 36CM DE ALTURA	ACT	15,62		15,62
1740	2013/01/18	01	76513	112	03	03	SINAL "PERIGO ZONA ESCOLAR"	ACT	103,37		103,37
1740	2017/08/16	01	90121	107	01	07	CADEIRA 8131 mad. faia 821 pant. nacar 01086011 ref.:204CAD8131.1	ACT	69,35		69,35
1741	1999/12/03	011	25086	107	05	02	AQUECEDOR HALOGENEO	ACT	139,83		139,83
1741	2005/09/09	01	47063	117	01	99	CONTADOR CA JANZ MSV1515 COM CONJUNTO DE LIGAÇÃO STANDARD P/CA 15MM	ACT	25,95		25,95
1741	2007/11/26	01	53766	106	02	99	MESA DUPLA	ACT	44,90		44,90
Total Geral ou a Transportar .....									170.086.994,19	23.178.523,48	193.265.517,67



## FICHA PATRIMONIAL : 3 EQUIPAMENTO BÁSICO

Identificação dos bens							Tipo De Sit.	Valor Patrimonial	Alterações Patrimoniais	Valor Atual	
Numero Ordem	Data de Aquisição	Tipo	Nr.Inv.	Cl.	Tipo	Bem					Descrição
1741	2008/10/29	01	58086	106	02	99	MESA DUPLA Fb 05	ACT	38,61	38,61	
1741	2012/08/10	01	73420	106	02	20	CADEIRA DE CRIANÇA COM 36CM DE ALTURA	ACT	15,62	15,62	
1741	2017/08/16	01	90122	107	01	07	CADEIRA 8131 mad. faixa 821 pant. nacar 01086011 ref.:204CAD8131.1	ACT	69,35	69,35	
1742	1999/12/03	011	25087	107	05	02	AQUECEDOR HALOGENO	ACT	139,83	139,83	
1742	2001/12/03	01	37205	106	05	06	LIVRO:"A BELA ADORMECIDA"	ACT	4,94	4,94	
1742	2005/09/09	01	47064	117	01	99	CONTADOR CA JANZ MSV1515 COM CONJUNTO DE LIGAÇÃO STANDARD P/CA 15MM	ACT	25,95	25,95	
1742	2007/11/26	01	53767	106	02	99	MESA DUPLA	ACT	44,90	44,90	
1742	2008/10/29	01	58087	106	02	99	MESA DUPLA Fb 05	ACT	38,61	38,61	
1742	2012/08/10	01	73421	106	02	20	CADEIRA DE CRIANÇA COM 36CM DE ALTURA	ACT	15,62	15,62	
1742	2017/08/16	01	90123	107	01	07	CADEIRA 8131 mad. faixa 821 pant. nacar 01086011 ref.:204CAD8131.1	ACT	69,35	69,35	
1743	1999/12/03	011	25088	107	05	02	AQUECEDOR HALOGENO	ACT	139,83	139,83	
1743	2005/09/09	01	47065	117	01	99	CONTADOR CA JANZ MSV1515 COM CONJUNTO DE LIGAÇÃO STANDARD P/CA 15MM	ACT	25,95	25,95	
1743	2007/11/26	01	53768	106	02	99	MESA DUPLA	ACT	44,90	44,90	
1743	2008/10/29	01	58088	106	02	99	MESA DUPLA Fb 05	ACT	38,61	38,61	
1743	2012/08/10	01	73422	106	02	20	CADEIRA DE CRIANÇA COM 36CM DE ALTURA	ACT	15,62	15,62	
1743	2017/08/16	01	90124	107	01	07	CADEIRA 8131 mad. faixa 821 pant. nacar 01086011 ref.:204CAD8131.1	ACT	69,35	69,35	
1744	1999/12/03	011	25089	107	05	02	AQUECEDOR HALOGENO	ACT	139,83	139,83	
1744	2001/12/03	01	37207	106	05	06	LIVRO:"BRANCA DE NEVE"	ACT	4,94	4,94	
1744	2004/08/09	01	44940	101	01	02	COMPUTADOR LASER PENTIUM	ACT	728,35	728,35	
1744	2005/09/09	01	47066	117	01	99	CONTADOR CA JANZ MSV1515 COM CONJUNTO DE LIGAÇÃO STANDARD P/CA 15MM	ACT	25,95	25,95	
1744	2007/11/26	01	53769	106	02	99	MESA DUPLA	ACT	44,90	44,90	
1744	2008/10/29	01	58089	106	02	99	MESA DUPLA Fb 05	ACT	38,61	38,61	
1744	2012/08/10	01	73423	106	02	20	CADEIRA DE CRIANÇA COM 36CM DE ALTURA	ACT	15,62	15,62	
1744	2013/01/14	01	76517	112	03	03	SINAL INDICATIVO "BIKE PARK"	ACT	70,68	70,68	
1744	2017/08/16	01	90125	107	01	07	CADEIRA 8131 mad. faixa 821 pant. nacar 01086011 ref.:204CAD8131.1	ACT	69,35	69,35	
1745	1999/11/30	011	25090	106	02	99	ROUPEIRO PEQUENO (MINIATURA)	ACT	105,05	105,05	
1745	2001/12/03	01	37208	106	05	06	LIVRO:"CAPUCHINHO VERMELHO"	ACT	4,94	4,94	
1745	2005/09/09	01	47067	117	01	99	CONTADOR CA JANZ MSV1515 COM CONJUNTO DE LIGAÇÃO STANDARD P/CA 15MM	ACT	25,95	25,95	
1745	2007/11/26	01	53770	106	02	99	MESA DUPLA	ACT	44,90	44,90	
1745	2008/10/29	01	58090	106	02	99	MESA DUPLA Fb 05	ACT	38,61	38,61	
1745	2009/10/07	01	63264	106	02	20	CADEIRA DE ADULTO	ACT	17,14	17,14	
1745	2012/08/10	01	73424	106	02	20	CADEIRA DE CRIANÇA COM 36CM DE ALTURA	ACT	15,62	15,62	
1745	2017/08/16	01	90126	107	01	07	CADEIRA 8131 mad. faixa 821 pant. nacar 01086011 ref.:204CAD8131.1	ACT	69,35	69,35	
1746	1999/11/30	011	25091	106	02	99	CÔMODA PEQUENA (MINIATURA)	ACT	99,21	99,21	
1746	2004/09/21	01	44942	108	01	02	BICICLETA RODADO 20	ACT	72,03	72,03	
1746	2005/09/09	01	47068	117	01	99	CONTADOR CA JANZ MSV1515 COM CONJUNTO DE LIGAÇÃO STANDARD P/CA 15MM	ACT	25,95	25,95	
1746	2007/11/26	01	53771	106	02	99	MESA DUPLA	ACT	44,90	44,90	
1746	2008/10/29	01	58091	106	02	99	MESA DUPLA Fb 05	ACT	38,61	38,61	
1746	2012/08/10	01	73425	106	02	20	CADEIRA DE CRIANÇA COM 36CM DE ALTURA	ACT	15,62	15,62	
Total Geral ou a Transportar .....									170.089.547,34	23.178.523,48	193.268.070,82

## FICHA PATRIMONIAL : 3 EQUIPAMENTO BÁSICO

Identificação dos bens							Tipo De Sit.	Valor Patrimonial	Alterações Patrimoniais	Valor Atual	
Numero Ordem	Data de Aquisição	Tipo	Nr.Inv.	Cl.	Tipo	Ben					Descrição
1746	2017/08/16	01	90127	107	01	07	CADEIRA 8131 mad. faia 821 pant. nacar 01086011 ref.:204CAD8131.1	ACT	69,35		69,35
1747	1999/11/30	011	25092	106	02	99	CAMA PEQUENA (MINIATURA)	ACT	81,70		81,70
1747	2004/09/21	01	44943	108	01	02	BICICLETA RODADO 20	ACT	72,04		72,04
1747	2005/09/09	01	47069	117	01	99	CONTADOR CA JANZ MSV1515 COM CONJUNTO DE LIGAÇÃO STANDARD P/CA 15MM	ACT	25,95		25,95
1747	2007/11/26	01	53772	106	02	99	MESA DUPLA	ACT	44,90		44,90
1747	2008/10/29	01	58092	106	02	99	MESA DUPLA Fb 05	ACT	38,61		38,61
1747	2012/08/10	01	73426	106	02	20	CADEIRA DE CRIANÇA COM 36CM DE ALTURA	ACT	15,62		15,62
1747	2017/08/16	01	90128	107	01	07	CADEIRA 8131 mad. faia 821 pant. nacar 01086011 ref.:204CAD8131.1	ACT	69,35		69,35
1748	1999/11/30	011	25093	106	02	99	MESINHA DE CABECEIRA (MINIATURA)	ACT	40,85		40,85
1748	2004/09/21	01	44944	108	01	02	BICICLETA RODADO 26	ACT	72,04		72,04
1748	2005/09/09	01	47070	117	01	99	CONTADOR CA JANZ MSV1515 COM CONJUNTO DE LIGAÇÃO STANDARD P/CA 15MM	ACT	25,95		25,95
1748	2007/11/26	01	53773	106	02	99	MESA DUPLA	ACT	44,90		44,90
1748	2008/10/29	01	58093	106	02	99	MESA DUPLA Fb 05	ACT	38,61		38,61
1748	2012/08/10	01	73427	106	02	20	CADEIRA DE CRIANÇA COM 36CM DE ALTURA	ACT	15,62		15,62
1748	2017/08/16	01	90129	107	01	07	CADEIRA 8131 mad. faia 821 pant. nacar 01086011 ref.:204CAD8131.1	ACT	69,35		69,35
1749	1999/11/30	011	25094	106	02	99	FOGÃO EM MADEIRA (MINIATURA)	ACT	105,05		105,05
1749	2004/09/21	01	44945	108	01	02	BICICLETA RODADO 26	ACT	72,04		72,04
1749	2005/09/09	01	47071	117	01	99	CONTADOR CA JANZ MSV1515 COM CONJUNTO DE LIGAÇÃO STANDARD P/CA 15MM	ACT	25,95		25,95
1749	2007/11/26	01	53774	106	02	99	MESA DUPLA	ACT	44,90		44,90
1749	2008/10/29	01	58094	106	02	99	MESA DUPLA Fb 05	ACT	38,61		38,61
1749	2012/08/10	01	73428	106	02	20	CADEIRA DE CRIANÇA COM 36CM DE ALTURA	ACT	15,62		15,62
1749	2017/08/16	01	90130	107	01	07	CADEIRA 8131 mad. faia 821 pant. nacar 01086011 ref.:204CAD8131.1	ACT	69,35		69,35
1750	1999/11/30	011	25095	106	02	99	BANCA DE COZINHA EM MADEIRA (MINIATURA)	ACT	99,21		99,21
1750	2005/09/09	01	47072	117	01	99	CONTADOR CA JANZ MSV1515 COM CONJUNTO DE LIGAÇÃO STANDARD P/CA 15MM	ACT	25,95		25,95
1750	2007/11/26	01	53775	106	02	99	MESA DUPLA	ACT	44,90		44,90
1750	2008/10/29	01	58095	106	02	99	MESA DUPLA Fb 05	ACT	38,61		38,61
1750	2012/08/10	01	73429	106	02	20	CADEIRA DE CRIANÇA COM 36CM DE ALTURA	ACT	15,62		15,62
1750	2017/08/16	01	90131	107	01	07	CADEIRA 8131 mad. faia 821 pant. nacar 01086011 ref.:204CAD8131.1	ACT	69,35		69,35
1751	1999/11/30	011	25096	106	02	99	LOUCEIRO EM MADEIRA (MINIATURA)	ACT	105,05		105,05
1751	2004/07/16	01	44947	106	03	99	CENTRAL DE TELEMETRIA COM JOY STICK	ACT	2.358,89		2.358,89
1751	2005/09/09	01	47073	117	01	99	CONTADOR CA JANZ MSV1515 COM CONJUNTO DE LIGAÇÃO STANDARD P/CA 15MM	ACT	25,95		25,95
1751	2007/11/26	01	53776	106	02	99	MESA DUPLA	ACT	44,90		44,90
1751	2008/10/29	01	58096	106	02	99	MESA DUPLA Fb 05	ACT	38,61		38,61
1751	2012/08/10	01	73430	106	02	20	CADEIRA DE CRIANÇA COM 36CM DE ALTURA	ACT	15,62		15,62
1751	2017/08/16	01	90132	107	01	07	CADEIRA 8131 mad. faia 821 pant. nacar 01086011 ref.:204CAD8131.1	ACT	69,35		69,35
1752	1999/11/30	011	25097	106	02	99	MESA REDONDA (MINIATURA)	ACT	58,36		58,36
1752	2004/07/16	01	44948	106	03	99	CAMARA SPEED DOME	ACT	6.036,16	1.809,57	7.845,73
Total Geral ou a Transportar .....									170.099.690,23	23.180.333,05	193.280.023,28

## FICHA PATRIMONIAL : 3 EQUIPAMENTO BÁSICO

Identificação dos bens							Tipo De Sit.	Valor Patrimonial	Alterações Patrimoniais	Valor Atual	
Numero Ordem	Data de Aquisição	Tipo	Nr.Inv.	Cl.	Tipo	Ben					Descrição
1752	2005/09/09	01	47074	117	01	99	CONTADOR CA JANZ MSV1515 COM CONJUNTO DE LIGAÇÃO STANDARD P/CA 15MM	ACT	25,95	25,95	
1752	2007/11/26	01	53777	106	02	99	MESA DUPLA	ACT	44,90	44,90	
1752	2008/10/29	01	58097	106	02	99	MESA DUPLA Fb 05	ACT	38,61	38,61	
1752	2012/08/10	01	73431	106	02	20	CADEIRA DE CRIANÇA COM 36CM DE ALTURA	ACT	15,62	15,62	
1752	2013/04/16	01	76525	107	04	99	BAILARINA 250MM	ACT	167,21	167,21	
1752	2017/08/16	01	90133	107	01	07	CADEIRA 8131 mad. faia 821 pant. nacar 01086011 ref.:204CAD8131.1	ACT	69,35	69,35	
1753	1999/11/30	011	25098	106	02	20	CADEIRA PEQUENA EM MADEIRA	ACT	17,51	17,51	
1753	2004/07/16	01	44949	106	03	99	SUPORTE DE PAREDE P/SPEED DOME	ACT	892,72	892,72	
1753	2005/09/09	01	47075	117	01	99	CONTADOR CA JANZ MSV1515 COM CONJUNTO DE LIGAÇÃO STANDARD P/CA 15MM	ACT	25,95	25,95	
1753	2007/11/26	01	53778	106	02	99	MESA DUPLA	ACT	44,90	44,90	
1753	2008/10/29	01	58098	106	02	99	MESA DUPLA Fb 05	ACT	38,61	38,61	
1753	2012/08/10	01	73432	106	02	20	CADEIRA DE CRIANÇA COM 36CM DE ALTURA	ACT	15,62	15,62	
1753	2017/08/16	01	90134	107	01	07	CADEIRA 8131 mad. faia 821 pant. nacar 01086011 ref.:204CAD8131.1	ACT	69,35	69,35	
1754	1999/11/30	011	25099	106	02	20	CADEIRA PEQUENA EM MADEIRA	ACT	17,51	17,51	
1754	2004/07/16	01	44950	106	03	99	DISTRIBUIDOR DE SINAL VIDEO	ACT	1.472,09	1.472,09	
1754	2005/09/09	01	47076	117	01	99	CONTADOR CA JANZ MSV1515 COM CONJUNTO DE LIGAÇÃO STANDARD P/CA 15MM	ACT	25,95	25,95	
1754	2007/11/26	01	53779	106	02	20	CADEIRA AA03	ACT	17,59	17,59	
1754	2008/10/29	01	58099	106	02	99	MESA DUPLA Fb 05	ACT	38,61	38,61	
1754	2012/08/10	01	73433	106	02	20	CADEIRA DE CRIANÇA COM 36CM DE ALTURA	ACT	15,62	15,62	
1754	2017/08/16	01	90135	107	01	07	CADEIRA 8131 mad. faia 821 pant. nacar 01086011 ref.:204CAD8131.1	ACT	69,35	69,35	
1755	1999/11/30	011	25100	106	02	20	CADEIRA PEQUENA EM MADEIRA	ACT	17,51	17,51	
1755	2005/09/09	01	47077	117	01	99	CONTADOR CA JANZ MSV1515 COM CONJUNTO DE LIGAÇÃO STANDARD P/CA 15MM	ACT	25,95	25,95	
1755	2007/11/26	01	53780	106	02	20	CADEIRA AA03	ACT	17,36	17,36	
1755	2008/10/29	01	58100	106	02	99	MESA DUPLA Fb 05	ACT	38,61	38,61	
1755	2012/08/10	01	73434	106	02	20	CADEIRA DE CRIANÇA COM 36CM DE ALTURA	ACT	15,62	15,62	
1755	2017/08/16	01	90136	107	01	07	CADEIRA 8131 mad. faia 821 pant. nacar 01086011 ref.:204CAD8131.1	ACT	69,35	69,35	
1756	1999/11/30	011	25101	106	02	20	CADEIRA PEQUENA EM MADEIRA	ACT	17,51	17,51	
1756	2004/07/16	01	44952	106	03	99	CAMARA A CORES FIXA	ACT	1.129,20	1.129,20	
1756	2005/09/09	01	47078	117	01	99	CONTADOR CA JANZ MSV1515 COM CONJUNTO DE LIGAÇÃO STANDARD P/CA 15MM	ACT	25,95	25,95	
1756	2007/11/26	01	53781	106	02	20	CADEIRA AA03	ACT	17,36	17,36	
1756	2008/10/29	01	58101	106	02	99	MESA DUPLA Fb 05	ACT	38,61	38,61	
1756	2012/08/10	01	73435	106	02	20	CADEIRA DE CRIANÇA COM 36CM DE ALTURA	ACT	15,62	15,62	
1756	2017/08/16	01	90137	107	01	07	CADEIRA 8131 mad. faia 821 pant. nacar 01086011 ref.:204CAD8131.1	ACT	69,35	69,35	
1757	1999/11/30	011	25102	106	02	99	FRIGORÍFICO EM MADEIRA (MINIATURA)	ACT	105,05	105,05	
1757	2004/07/16	01	44953	106	03	99	CAMARA A CORES FIXA	ACT	1.129,20	1.129,20	
1757	2005/09/09	01	47079	117	01	99	CONTADOR CA JANZ MSV1515 COM CONJUNTO DE LIGAÇÃO STANDARD P/CA 15MM	ACT	25,95	25,95	
1757	2007/11/26	01	53782	106	02	20	CADEIRA AA03	ACT	17,36	17,36	
1757	2008/10/29	01	58102	106	02	99	MESA DUPLA Fb 05	ACT	38,61	38,61	
Total Geral ou a Transportar .....									170.105.627,42	23.180.333,05	193.285.960,47

## FICHA PATRIMONIAL : 3 EQUIPAMENTO BÁSICO

Identificação dos bens							Tipo De Sit.	Valor Patrimonial	Alterações Patrimoniais	Valor Atual	
Numero Ordem	Data de Aquisição	Tipo	Nr.Inv.	Cl.	Tipo	Bem					Descrição
1757	2012/08/10	01	73436	106	02	20	CADEIRA DE CRIANÇA COM 36CM DE ALTURA	ACT	15,62	15,62	
1757	2017/08/16	01	90138	107	01	07	CADEIRA 8131 mad. faixa 821 pant. nacar 01086011 ref.:204CAD8131.1	ACT	69,35	69,35	
1758	1998/09/02	01	1758	118	04	02	BANDEIRA CEE	ACT	22,47	22,47	
1758	1999/11/30	011	25103	106	02	99	BANCO DE ENCOSTO	ACT	87,54	87,54	
1758	2005/09/09	01	47080	117	01	99	CONTADOR CA JANZ MSV1515 COM CONJUNTO DE LIGAÇÃO STANDARD P/CA 15MM	ACT	25,95	25,95	
1758	2007/11/26	01	53783	106	02	20	CADEIRA AA03	ACT	17,36	17,36	
1758	2008/10/29	01	58103	106	02	99	MESA DUPLA Fb 05	ACT	38,61	38,61	
1758	2012/08/10	01	73437	106	02	20	CADEIRA DE CRIANÇA COM 36CM DE ALTURA	ACT	15,62	15,62	
1758	2017/08/16	01	90139	107	01	07	CADEIRA 8131 mad. faixa 821 pant. nacar 01086011 ref.:204CAD8131.1	ACT	69,35	69,35	
1759	1998/02/09	01	1759	118	04	02	BANDEIRA DO CONCELHO	ACT	67,11	67,11	
1759	1999/11/30	011	25104	106	02	99	BANCO DE ENCOSTO	ACT	87,54	87,54	
1759	2005/09/09	01	47081	117	01	99	CONTADOR CA JANZ MSV1515 COM CONJUNTO DE LIGAÇÃO STANDARD P/CA 15MM	ACT	25,95	25,95	
1759	2007/11/26	01	53784	106	02	20	CADEIRA AA03	ACT	17,36	17,36	
1759	2008/10/29	01	58104	106	02	99	MESA DUPLA Fb 05	ACT	38,61	38,61	
1759	2012/08/10	01	73438	106	02	20	CADEIRA DE CRIANÇA COM 36CM DE ALTURA	ACT	15,62	15,62	
1759	2017/08/16	01	90140	107	01	07	CADEIRA 8131 mad. faixa 821 pant. nacar 01086011 ref.:204CAD8131.1	ACT	69,35	69,35	
1760	1998/02/09	01	1760	118	04	02	BANDEIRA NACIONAL	ACT	20,14	20,14	
1760	1999/11/30	011	25105	106	02	99	BANCO DE ENCOSTO	ACT	87,54	87,54	
1760	2005/09/09	01	47082	117	01	99	CONTADOR CA JANZ MSV1515 COM CONJUNTO DE LIGAÇÃO STANDARD P/CA 15MM	ACT	25,95	25,95	
1760	2007/11/26	01	53785	106	02	20	CADEIRA AA03	ACT	17,36	17,36	
1760	2008/10/29	01	58105	106	02	99	MESA DUPLA Fb 05	ACT	38,61	38,61	
1760	2012/08/10	01	73439	106	02	20	CADEIRA DE CRIANÇA COM 36CM DE ALTURA	ACT	15,62	15,62	
1760	2017/08/16	01	90141	107	01	07	CADEIRA 8131 mad. faixa 821 pant. nacar 01086011 ref.:204CAD8131.1	ACT	69,35	69,35	
1761	1999/11/30	011	25106	106	02	99	BANCO DE ENCOSTO	ACT	87,54	87,54	
1761	2004/12/27	01	44957	107	03	06	PROJECTOR TERRA	ACT	979,86	979,86	
1761	2005/09/09	01	47083	117	01	99	CONTADOR CA JANZ MSV1515 COM CONJUNTO DE LIGAÇÃO STANDARD P/CA 15MM	ACT	25,97	25,97	
1761	2007/11/26	01	53786	106	02	20	CADEIRA AA03	ACT	17,36	17,36	
1761	2008/10/29	01	58106	106	02	99	MESA DUPLA Fb 05	ACT	38,61	38,61	
1761	2012/08/10	01	73440	106	02	20	CADEIRA DE CRIANÇA COM 36CM DE ALTURA	ACT	15,62	15,62	
1761	2013/04/04	01	76534	107	03	99	LÂMPADA IODETOS METÁLICOS HQI-TS 2000W	ACT	261,48	261,48	
1761	2014/12/09	011	81268	106	03	99	MESA DE SOM SOUNDCRAFT EPM-6 E Series Mixer	ACT	461,28	461,28	
1761	2017/08/16	01	90142	107	01	07	CADEIRA 8131 mad. faixa 821 pant. nacar 01086011 ref.:204CAD8131.1	ACT	69,35	69,35	
1762	1999/11/30	011	25107	106	02	99	BANCO DE ENCOSTO	ACT	87,54	87,54	
1762	2004/12/27	01	44958	107	03	06	PROJECTOR TERRA	ACT	979,86	979,86	
1762	2005/09/09	01	47084	117	01	99	CONTADOR CA JANZ MSV1515 COM CONJUNTO DE LIGAÇÃO STANDARD P/CA 15MM	ACT	25,97	25,97	
1762	2007/11/26	01	53787	106	02	20	CADEIRA AA03	ACT	17,36	17,36	
1762	2008/10/29	01	58107	106	02	99	MESA DUPLA Fb 05	ACT	38,61	38,61	
1762	2012/08/10	01	73441	106	02	20	CADEIRA DE CRIANÇA COM 36CM DE ALTURA	ACT	15,62	15,62	
1762	2014/12/09	011	81269	106	03	03	COLUNA Electro-Voice ZX1-90 Full Range	ACT	549,90	549,90	
Total Geral ou a Transportar .....									170.110.257,33	23.180.333,05	193.290.590,38

## FICHA PATRIMONIAL : 3 EQUIPAMENTO BÁSICO

Identificação dos bens							Tipo De Sit.	Valor Patrimonial	Alterações Patrimoniais	Valor Atual	
Numero Ordem	Data de Aquisição	Tipo	Nr.Inv.	Cl.	Tipo	Bem					Descrição
1762	2017/08/16	01	90143	107	01	07	CADEIRA 8131 mad. faia 821 pant. nacar 01086011 ref.:204CAD8131.1	ACT	69,35	69,35	
1763	1999/11/30	011	25108	106	02	99	CAVALETE DE PINTURA	ACT	99,21	99,21	
1763	2004/12/27	01	44959	107	03	06	PROJECTOR TERRA	ACT	979,86	979,86	
1763	2005/09/09	01	47085	117	01	99	CONTADOR CA JANZ MSV1515 COM CONJUNTO DE LIGAÇÃO STANDARD P/CA 15MM	ACT	25,97	25,97	
1763	2007/11/26	01	53788	106	02	20	CADEIRA AA03	ACT	17,36	17,36	
1763	2008/10/29	01	58108	106	02	99	MESA DUPLA Fb 05	ACT	38,61	38,61	
1763	2012/08/10	01	73442	106	02	20	CADEIRA DE CRIANÇA COM 36CM DE ALTURA	ACT	15,62	15,62	
1763	2013/05/09	01	76536	107	03	99	LÂMPADA IODETOS METÁLICOS HQI-TS 2000W	ACT	261,49	261,49	
1763	2014/12/09	011	81270	106	03	03	COLUNA Electro-Voice ZX1-90 Full Range	ACT	549,90	549,90	
1763	2017/08/16	01	90144	107	01	07	CADEIRA 8131 mad. faia 821 pant. nacar 01086011 ref.:204CAD8131.1	ACT	69,35	69,35	
1764	1999/11/30	011	25109	106	02	99	TEATRO DE FANTOCHES	ACT	105,05	105,05	
1764	2004/12/27	01	44960	107	03	06	PROJECTOR TERRA	ACT	979,84	979,84	
1764	2005/09/09	01	47086	117	01	99	CONTADOR CA JANZ MSV1515 COM CONJUNTO DE LIGAÇÃO STANDARD P/CA 15MM	ACT	25,97	25,97	
1764	2007/11/26	01	53789	106	02	20	CADEIRA AA03	ACT	17,36	17,36	
1764	2008/10/29	01	58109	106	02	99	MESA DUPLA Fb 05	ACT	38,61	38,61	
1764	2012/08/10	01	73443	106	02	20	CADEIRA DE CRIANÇA COM 36CM DE ALTURA	ACT	15,62	15,62	
1764	2014/12/09	011	81271	106	03	99	SUPORTE Audiomix TC-10 para coluna de parede	ACT	72,83	72,83	
1764	2017/08/16	01	90145	107	01	07	CADEIRA 8131 mad. faia 821 pant. nacar 01086011 ref.:204CAD8131.1	ACT	69,35	69,35	
1765	1999/11/30	011	25110	106	02	99	EXPOSITOR PARA LIVROS	ACT	105,05	105,05	
1765	2004/08/05	01	44961	112	03	03	PLACA SINALIZACAO REFLECTORA "ZONA CAMPISMO"	ACT	42,56	42,56	
1765	2005/09/09	01	47087	117	01	99	CONTADOR CA JANZ MSV1515 COM CONJUNTO DE LIGAÇÃO STANDARD P/CA 15MM	ACT	25,97	25,97	
1765	2007/11/26	01	53790	106	02	20	CADEIRA AA03	ACT	17,36	17,36	
1765	2008/10/29	01	58110	106	02	20	CADEIRA Aa 05	ACT	18,41	18,41	
1765	2012/08/10	01	73444	106	02	20	CADEIRA DE CRIANÇA COM 36CM DE ALTURA	ACT	15,62	15,62	
1765	2014/12/09	011	81272	106	03	99	SUPORTE Audiomix TC-10 para coluna de parede	ACT	72,83	72,83	
1765	2017/08/16	01	90146	107	01	07	CADEIRA 8131 mad. faia 821 pant. nacar 01086011 ref.:204CAD8131.1	ACT	69,35	69,35	
1766	1999/11/30	011	25111	106	02	99	ESTANTE PEQUENA EM MADEIRA C/ 3 PRATELEIRAS	ACT	175,08	175,08	
1766	2004/08/05	01	44962	112	03	03	PLACA SINALIZACAO REFLECTORA "ZONA CAMPISMO"	ACT	42,56	42,56	
1766	2005/09/09	01	47088	117	01	99	CONTADOR CA JANZ MSV1515 COM CONJUNTO DE LIGAÇÃO STANDARD P/CA 15MM	ACT	25,97	25,97	
1766	2007/11/26	01	53791	106	02	20	CADEIRA AA03	ACT	17,36	17,36	
1766	2008/10/29	01	58111	106	02	20	CADEIRA Aa 05	ACT	18,41	18,41	
1766	2012/08/10	01	73445	106	02	20	CADEIRA DE CRIANÇA COM 36CM DE ALTURA	ACT	15,62	15,62	
1766	2014/12/09	011	81273	106	03	01	AMPLIFICADOR de potência CROWN XLS-2500	ACT	844,87	844,87	
1766	2017/08/16	01	90147	107	01	07	CADEIRA 8131 mad. faia 821 pant. nacar 01086011 ref.:204CAD8131.1	ACT	69,35	69,35	
1767	1999/11/30	011	25112	106	02	99	ESTANTE PEQUENA EM MADEIRA C/ 3 PRATELEIRAS	ACT	175,08	175,08	
1767	2004/08/05	01	44963	112	03	03	PLACA SINALIZACAO REFLECTORA "ZONA CAMPISMO"	ACT	42,56	42,56	
1767	2005/09/09	01	47089	117	01	99	CONTADOR CA JANZ MSV1515 COM CONJUNTO DE LIGAÇÃO STANDARD P/CA 15MM	ACT	25,97	25,97	
1767	2007/11/26	01	53792	106	02	20	CADEIRA AA03	ACT	17,36	17,36	
1767	2008/10/29	01	58112	106	02	20	CADEIRA Aa 05	ACT	18,41	18,41	
Total Geral ou a Transportar .....									170.115.564,43	23.180.333,05	193.295.897,48

## FICHA PATRIMONIAL : 3 EQUIPAMENTO BÁSICO

Identificação dos bens							Tipo De Sit.	Valor Patrimonial	Alterações Patrimoniais	Valor Atual	
Numero Ordem	Data de Aquisição	Tipo	Nr.Inv.	Cl.	Tipo	Bem					Descrição
1767	2012/08/10	01	73446	106	02	20	CADEIRA DE CRIANÇA COM 36CM DE ALTURA	ACT	15,62		15,62
1767	2014/12/09	011	81274	106	03	99	MICROFONE sistema cabeça sem fio AKG	ACT	808,46		808,46
1767	2017/08/16	01	90148	107	01	07	CADEIRA 8131 mad. faia 821 pant. nacar 01086011 ref.:204CAD8131.1	ACT	69,35		69,35
1768	1999/11/30	011	25113	106	02	99	ARCA	ACT	87,54		87,54
1768	2004/08/05	01	44964	112	03	03	PLACA SINALIZACAO REFLECTORA "ZONA CAMPISMO"	ACT	42,56		42,56
1768	2005/09/09	01	47090	117	01	99	CONTADOR CA JANZ MSV1515 COM CONJUNTO DE LIGAÇÃO STANDARD P/CA 15MM	ACT	25,97		25,97
1768	2007/11/26	01	53793	106	02	20	CADEIRA AA03	ACT	17,36		17,36
1768	2008/10/29	01	58113	106	02	20	CADEIRA Aa 05	ACT	18,41		18,41
1768	2012/08/10	01	73447	106	02	20	CADEIRA DE CRIANÇA COM 36CM DE ALTURA	ACT	15,62		15,62
1768	2014/12/09	011	81275	106	03	99	RECEPÇÃO DE SINAL AKG WMS 40 Mini	ACT	182,08		182,08
1768	2017/08/16	01	90149	107	01	07	CADEIRA 8131 mad. faia 821 pant. nacar 01086011 ref.:204CAD8131.1	ACT	69,35		69,35
1769	2004/08/05	01	44965	112	03	03	PLACA SINALIZACAO REFLECTORA "ZONA CAMPISMO"	ACT	42,56		42,56
1769	2005/09/09	01	47091	117	01	99	CONTADOR CA JANZ MSV1515 COM CONJUNTO DE LIGAÇÃO STANDARD P/CA 15MM	ACT	25,97		25,97
1769	2007/11/26	01	53794	106	02	20	CADEIRA AA03	ACT	17,36		17,36
1769	2008/10/29	01	58114	106	02	20	CADEIRA Aa 05	ACT	18,41		18,41
1769	2012/08/10	01	73448	106	02	20	CADEIRA DE CRIANÇA COM 36CM DE ALTURA	ACT	15,62		15,62
1769	2014/12/09	011	81276	106	03	99	EMISSOR DE SINAL AKG C555 ML	ACT	242,78		242,78
1770	1999/11/30	011	25115	106	02	99	CAIXA EM MADEIRA PARA ARRUMOS	ACT	29,18		29,18
1770	2004/08/05	01	44966	112	03	03	PLACA SINALIZACAO REFLECTORA "ZONA CAMPISMO"	ACT	42,56		42,56
1770	2005/09/09	01	47092	117	01	99	CONTADOR CA JANZ MSV1515 COM CONJUNTO DE LIGAÇÃO STANDARD P/CA 15MM	ACT	25,97		25,97
1770	2007/11/26	01	53795	106	02	20	CADEIRA AA03	ACT	17,36		17,36
1770	2008/10/29	01	58115	106	02	20	CADEIRA Aa 05	ACT	18,41		18,41
1770	2012/08/10	01	73449	106	02	20	CADEIRA DE CRIANÇA COM 36CM DE ALTURA	ACT	15,62		15,62
1770	2013/01/25	01	76543	107	05	14	RADIADOR ÓLEO 2000W	ACT	44,49		44,49
1770	2014/12/09	011	81277	106	03	99	BASTIDOR metálico	ACT	218,50		218,50
1770	2017/08/01	01	90151	107	03	06	PROJECTOR de fachada assimétrico 183W com abraçadeira para fixação ref.:700014-5K ER-1330-06, colocado na margem do rio Lima entre o açude e a foz do rio Labruja	ACT	744,82		744,82
1771	1999/11/30	011	25116	106	02	99	CAIXA EM MADEIRA PARA ARRUMOS	ACT	29,18		29,18
1771	2004/08/05	01	44967	112	03	03	PLACA SINALIZACAO REFLECTORA "ZONA CAMPISMO"	ACT	42,56		42,56
1771	2005/09/09	01	47093	117	01	99	CONTADOR CA JANZ MSV1515 COM CONJUNTO DE LIGAÇÃO STANDARD P/CA 15MM	ACT	25,97		25,97
1771	2007/11/26	01	53796	106	02	20	CADEIRA AA03	ACT	17,36		17,36
1771	2008/10/29	01	58116	106	02	20	CADEIRA Aa 05	ACT	18,41		18,41
1771	2012/08/10	01	73450	106	02	20	CADEIRA DE CRIANÇA COM 36CM DE ALTURA	ACT	15,62		15,62
1772	1999/11/30	011	25117	106	02	99	CAIXA EM MADEIRA PARA ARRUMOS	ACT	29,18		29,18
1772	2004/08/05	01	44968	112	03	03	PLACA SINALIZACAO REFLECTORA "PARQUE AUTORIZADO"	ACT	42,61		42,61
1772	2005/09/09	01	47094	117	01	99	CONTADOR CA JANZ MSV1515 COM CONJUNTO DE LIGAÇÃO STANDARD P/CA 15MM	ACT	25,97		25,97
1772	2007/11/26	01	53797	106	02	20	CADEIRA AA03	ACT	17,36		17,36
1772	2008/10/29	01	58117	106	02	20	CADEIRA Aa 05	ACT	18,41		18,41
1772	2012/08/10	01	73451	106	02	20	CADEIRA DE CRIANÇA COM 36CM DE ALTURA	ACT	15,62		15,62
1772	2013/01/25	01	76545	107	05	14	RADIADOR ÓLEO 2000W	ACT	44,49		44,49
1773	1999/11/30	011	25118	106	02	99	CAIXA EM MADEIRA PARA ARRUMOS	ACT	29,18		29,18
Total Geral ou a Transportar .....									170.118.808,28	23.180.333,05	193.299.141,33

## FICHA PATRIMONIAL : 3 EQUIPAMENTO BÁSICO

Identificação dos bens							Tipo De Sit.	Valor Patrimonial	Alterações Patrimoniais	Valor Atual	
Numero Ordem	Data de Aquisição	Tipo	Nr.Inv.	Cl.	Tipo	Ben					Descrição
1773	2004/08/13	01	44969	106	01	99	PISCINA MARINO	ACT	362,72	362,72	
1773	2005/09/09	01	47095	117	01	99	CONTADOR CA JANZ MSV1515 COM CONJUNTO DE LIGAÇÃO STANDARD P/CA 15MM	ACT	25,97	25,97	
1773	2007/11/26	01	53798	106	02	20	CADEIRA AA03	ACT	17,36	17,36	
1773	2008/10/29	01	58118	106	02	20	CADEIRA Aa 05	ACT	18,41	18,41	
1773	2010/11/16	01	69851	107	03	06	PROJECTOR LLEDÓ	ACT	176,32	176,32	
1773	2012/08/10	01	73452	106	02	20	CADEIRA DE CRIANÇA COM 36CM DE ALTURA	ACT	15,62	15,62	
1774	1999/11/30	011	25119	106	02	99	BENGALEIRO DE COLUNA	ACT	87,54	87,54	
1774	2004/08/13	01	44970	106	01	99	MAXI SACO	ACT	65,35	65,35	
1774	2005/09/09	01	47096	117	01	99	CONTADOR CA JANZ MSV1515 COM CONJUNTO DE LIGAÇÃO STANDARD P/CA 15MM	ACT	25,97	25,97	
1774	2007/11/26	01	53799	106	02	20	CADEIRA AA03	ACT	17,36	17,36	
1774	2008/10/29	01	58119	106	02	20	CADEIRA Aa 05	ACT	18,41	18,41	
1774	2012/08/10	01	73453	106	02	20	CADEIRA DE CRIANÇA COM 36CM DE ALTURA	ACT	15,62	15,62	
1774	2013/01/25	01	76547	107	05	14	RADIADOR ÓLEO 2000W	ACT	44,49	44,49	
1775	1999/11/30	011	25120	106	02	99	SOFÁ PEQUENO (MINIATURA)	ACT	58,36	58,36	
1775	2004/08/13	01	44971	106	01	99	MAXI SACO	ACT	65,35	65,35	
1775	2005/09/09	01	47097	117	01	99	CONTADOR CA JANZ MSV1515 COM CONJUNTO DE LIGAÇÃO STANDARD P/CA 15MM	ACT	25,97	25,97	
1775	2007/11/26	01	53800	106	02	20	CADEIRA AA03	ACT	17,36	17,36	
1775	2008/10/29	01	58120	106	02	20	CADEIRA Aa 05	ACT	18,41	18,41	
1775	2012/08/10	01	73454	106	02	20	CADEIRA DE CRIANÇA COM 36CM DE ALTURA	ACT	15,62	15,62	
1776	1999/11/30	011	25121	106	02	99	SOFÁ PEQUENO (MINIATURA)	ACT	58,36	58,36	
1776	2004/08/13	01	44972	106	01	99	MAXI SACO	ACT	65,35	65,35	
1776	2005/09/09	01	47098	117	01	99	CONTADOR CA JANZ MSV1515 COM CONJUNTO DE LIGAÇÃO STANDARD P/CA 15MM	ACT	25,97	25,97	
1776	2007/11/26	01	53801	106	02	20	CADEIRA AA03	ACT	17,36	17,36	
1776	2008/10/29	01	58121	106	02	20	CADEIRA Aa 05	ACT	18,41	18,41	
1776	2012/08/10	01	73455	106	02	20	CADEIRA DE CRIANÇA COM 36CM DE ALTURA	ACT	15,62	15,62	
1776	2014/11/19	011	81283	101	01	99	LCD Transparente 27" (vitrine) sito na sala de "EXPOSIÇÃO"	ACT	1.092,50	1.092,50	
1776	2018/10/29	01	92834	101	01	02	COMPUTADOR PORTÁTIL/TABLET híbrido de 10.1" c/ecrã antirreflexo ultrafino c/multi toque,processador até 1,92Ghz, 2MB de cache,memória 4GB,armazenamento 64Gb,Wireless 802.11a/b/g/n/ac,Bluetooth 4.0,portas 1USB 3.0, 1USB-C 2.0, 1 micro HDMI	ACT	452,64	452,64	
1777	1999/11/30	011	25122	106	02	99	SOFÁ GRANDE (MINIATURA)	ACT	87,54	87,54	
1777	2004/08/13	01	44973	106	01	99	MAXI SACO	ACT	65,35	65,35	
1777	2005/09/09	01	47099	117	01	99	CONTADOR CA JANZ MSV1515 COM CONJUNTO DE LIGAÇÃO STANDARD P/CA 15MM	ACT	25,97	25,97	
1777	2007/11/26	01	53802	106	02	20	CADEIRA AA03	ACT	17,36	17,36	
1777	2008/10/29	01	58122	106	02	20	CADEIRA Aa 05	ACT	18,41	18,41	
1777	2010/02/09	01	69855	101	01	13	MONITOR 19" ASUS VH196S	ACT	127,01	127,01	
1777	2012/08/10	01	73456	106	02	20	CADEIRA DE CRIANÇA COM 36CM DE ALTURA	ACT	15,62	15,62	
1777	2013/04/04	01	76550	107	03	99	LÂMPADA IODETOS METÁLICOS HQI-TS 2000W	ACT	261,48	261,48	
1778	1999/11/30	011	25123	106	02	99	BENGALEIRO COM 25 SUPORTES	ACT	87,54	87,54	
1778	2004/08/24	01	44974	106	01	99	MESA C/ BANCO MEIO TRONCO	ACT	380,35	380,35	
1778	2005/09/09	01	47100	117	01	99	CONTADOR CA JANZ MSV1515 COM CONJUNTO DE LIGAÇÃO STANDARD P/CA 15MM	ACT	25,97	25,97	
Total Geral ou a Transportar .....									170.122.759,30	23.180.333,05	193.303.092,35

## FICHA PATRIMONIAL : 3 EQUIPAMENTO BÁSICO

Identificação dos bens							Tipo De Sit.	Valor Patrimonial	Alterações Patrimoniais	Valor Atual	
Numero Ordem	Data de Aquisição	Tipo	Nr.Inv.	Cl.	Tipo	Ben					Descrição
1778	2007/11/26	01	53803	106	02	20	CADEIRA AA03	ACT	17,36	17,36	
1778	2008/10/29	01	58123	106	02	20	CADEIRA Aa 05	ACT	18,41	18,41	
1778	2012/08/10	01	73457	106	02	20	CADEIRA DE CRIANÇA COM 36CM DE ALTURA	ACT	15,62	15,62	
1779	2000/02/11	011	25124	106	02	10	JOGO - ENCAIXE	ACT	15,46	15,46	
1779	2004/08/24	01	44975	106	01	99	MESA C/ BANCO MEIO TRONCO	ACT	380,36	380,36	
1779	2005/09/09	01	47101	117	01	99	CONTADOR CA JANZ MSV1515 COM CONJUNTO DE LIGAÇÃO STANDARD P/CA 15MM	ACT	25,97	25,97	
1779	2007/11/26	01	53804	106	02	20	CADEIRA AA03	ACT	17,36	17,36	
1779	2008/10/29	01	58124	106	02	20	CADEIRA Aa 05	ACT	18,41	18,41	
1779	2012/08/10	01	73458	106	02	20	CADEIRA DE CRIANÇA COM 36CM DE ALTURA	ACT	15,62	15,62	
1780	1999/10/07	011	25125	106	02	99	FOGÃO EM MADEIRA	ACT	105,05	105,05	
1780	2004/08/24	01	44976	106	01	99	MESA C/ BANCO MEIO TRONCO	ACT	392,18	392,18	
1780	2005/09/09	01	47102	117	01	99	CONTADOR CA JANZ MSV1515 COM CONJUNTO DE LIGAÇÃO STANDARD P/CA 15MM	ACT	25,97	25,97	
1780	2007/11/26	01	53805	106	02	20	CADEIRA AA03	ACT	17,36	17,36	
1780	2008/10/29	01	58125	106	02	20	CADEIRA Aa 05	ACT	18,41	18,41	
1780	2012/08/10	01	73459	106	02	20	CADEIRA DE CRIANÇA COM 36CM DE ALTURA	ACT	15,62	15,62	
1781	1999/11/11	011	25126	106	02	99	ARCA EM MADEIRA	ACT	87,54	87,54	
1781	2004/08/24	01	44977	106	01	99	MESA C/ BANCO MEIO TRONCO	ACT	392,18	392,18	
1781	2005/09/09	01	47103	117	01	99	CONTADOR CA JANZ MSV1515 COM CONJUNTO DE LIGAÇÃO STANDARD P/CA 15MM	ACT	25,97	25,97	
1781	2007/11/26	01	53806	106	02	20	CADEIRA AA03	ACT	17,36	17,36	
1781	2008/10/29	01	58126	106	02	20	CADEIRA Aa 05	ACT	18,41	18,41	
1781	2012/08/10	01	73460	106	02	20	CADEIRA DE CRIANÇA COM 36CM DE ALTURA	ACT	15,62	15,62	
1782	2004/08/24	01	44978	106	01	99	MESA C/ BANCO MEIO TRONCO	ACT	392,18	392,18	
1782	2005/09/09	01	47104	117	01	99	CONTADOR CA JANZ MSV1515 COM CONJUNTO DE LIGAÇÃO STANDARD P/CA 15MM	ACT	25,97	25,97	
1782	2007/11/26	01	53807	106	02	20	CADEIRA AA03	ACT	17,36	17,36	
1782	2008/10/29	01	58127	106	02	20	CADEIRA Aa 05	ACT	18,41	18,41	
1782	2012/08/10	01	73461	106	02	20	CADEIRA DE CRIANÇA COM 36CM DE ALTURA	ACT	15,62	15,62	
1782	2013/03/20	01	76555	101	01	02	COMPUTADOR INTEL CORES i3 2130	ACT	312,20	312,20	
1783	2004/09/03	01	44979	117	01	99	MALA RIGIDA AZUL (AMBIENTE)	ACT	49,67	49,67	
1783	2005/09/09	01	47105	117	01	99	CONTADOR CA JANZ MSV1515 COM CONJUNTO DE LIGAÇÃO STANDARD P/CA 15MM	ACT	25,97	25,97	
1783	2007/11/26	01	53808	106	02	20	CADEIRA AA03	ACT	17,36	17,36	
1783	2008/10/29	01	58128	106	02	20	CADEIRA Aa 05	ACT	18,41	18,41	
1783	2012/08/10	01	73462	106	02	20	CADEIRA DE CRIANÇA COM 36CM DE ALTURA	ACT	15,62	15,62	
1783	2013/04/08	01	76556	106	05	06	LIVRO AURORA CONDE D' MONOGRAFIA DO CONCELHO DE PONTE DE LIMA	ACT	49,83	49,83	
1784	2004/09/03	01	44980	117	01	08	MEDIDOR DE CLORO (AMBIENTE)	ACT	402,01	402,01	
1784	2005/09/09	01	47106	117	01	99	CONTADOR CA JANZ ATL. MSV1515 (TERMOPL) COM CONJUNTO DE LIGAÇÃO STANDARD P/CA 15MM	ACT	25,95	25,95	
1784	2007/11/26	01	53809	106	02	20	CADEIRA AA03	ACT	17,36	17,36	
1784	2008/10/29	01	58129	106	02	20	CADEIRA Aa 05	ACT	18,41	18,41	
1784	2012/08/10	01	73463	106	02	20	CADEIRA DE CRIANÇA COM 36CM DE ALTURA	ACT	15,62	15,62	
1784	2014/11/19	011	81291	101	02	03	SOFTWARE de aplicação multimédia sito na sala de "EXPOSIÇÃO"	ACT	8.497,30	8.497,30	
1785	2000/02/11	011	25130	106	02	21	BONECO CHORÃO	ACT	13,97	13,97	
1785	2004/09/03	01	44981	117	01	08	93.41MEDIDOR DE PH CENTESIMAL (AMBIENTE)	ACT	93,41	93,41	
Total Geral ou a Transportar .....									170.134.458,17	23.180.333,05	193.314.791,22



## FICHA PATRIMONIAL : 3 EQUIPAMENTO BÁSICO

Identificação dos bens							Tipo De Sit.	Valor Patrimonial	Alterações Patrimoniais	Valor Atual	
Numero Ordem	Data de Aquisição	Tipo	Nr.Inv.	Cl.	Tipo	Ben					Descrição
1785	2005/09/09	01	47107	117	01	99	CONTADOR CA JANZ ATL. MSV1515 (TERMOPL) COM CONJUNTO DE LIGAÇÃO STANDARD P/CA 15MM	ACT	25,95		25,95
1785	2007/11/26	01	53810	106	02	20	CADEIRA AA03	ACT	17,36		17,36
1785	2008/10/29	01	58130	106	02	20	CADEIRA Aa 05	ACT	18,41		18,41
1785	2012/08/10	01	73464	106	02	20	CADEIRA DE CRIANÇA COM 36CM DE ALTURA	ACT	15,62		15,62
1785	2013/03/13	01	76558	109	02	04	ELECTROCUTOR DE INSECTOS FIAMMA	ACT	143,51		143,51
1786	2000/02/11	011	25131	106	02	21	FERRO DE ENGOMAR (BRINCAR)	ACT	6,83		6,83
1786	2004/09/03	01	44982	117	01	99	APARELHO PARA FURAR CONDUITA DE AGUA	ACT	523,12		523,12
1786	2005/09/09	01	47108	117	01	99	CONTADOR CA JANZ ATL. MSV1515 (TERMOPL) COM CONJUNTO DE LIGAÇÃO STANDARD P/CA 15MM	ACT	25,95		25,95
1786	2007/11/26	01	53811	106	02	20	CADEIRA AA03	ACT	17,36		17,36
1786	2008/10/29	01	58131	106	02	20	CADEIRA Aa 05	ACT	18,41		18,41
1786	2012/08/10	01	73465	106	02	20	CADEIRA DE CRIANÇA COM 36CM DE ALTURA	ACT	15,62		15,62
1786	2013/03/13	01	76559	109	02	04	ELECTROCUTOR DE INSECTOS FIAMMA	ACT	143,51		143,51
1787	2000/02/11	011	25132	106	02	21	TÁBUA DE PASSAR (BRINCAR)	ACT	9,13		9,13
1787	2004/09/03	01	44983	117	01	99	APARELHO PARA FURAR CONDUITA DE AGUA	ACT	523,12		523,12
1787	2005/09/09	01	47109	117	01	99	CONTADOR CA JANZ ATL. MSV1515 (TERMOPL) COM CONJUNTO DE LIGAÇÃO STANDARD P/CA 15MM	ACT	25,95		25,95
1787	2007/11/26	01	53812	106	02	20	CADEIRA AA03	ACT	17,36		17,36
1787	2008/10/29	01	58132	106	02	20	CADEIRA Aa 05	ACT	18,41		18,41
1787	2012/08/10	01	73466	106	02	20	CADEIRA DE CRIANÇA COM 36CM DE ALTURA	ACT	15,62		15,62
1787	2013/03/11	01	76560	117	05	01	CONTENTOR MÓVEL 240LT	ACT	128,34		128,34
1788	2005/09/09	01	47110	117	01	99	CONTADOR CA JANZ ATL. MSV1515 (TERMOPL) COM CONJUNTO DE LIGAÇÃO STANDARD P/CA 15MM	ACT	25,95		25,95
1788	2007/11/26	01	53813	106	02	20	CADEIRA AA03	ACT	17,36		17,36
1788	2008/10/29	01	58133	106	02	20	CADEIRA Aa 05	ACT	18,41		18,41
1788	2012/08/10	01	73467	106	02	20	CADEIRA DE CRIANÇA COM 36CM DE ALTURA	ACT	15,62		15,62
1788	2019/01/04	01	92846	101	01	02	COMPUTADOR PORTÁTIL/TABLET híbrido de 10.1" c/ecrã antirreflexo ultrafino c/multi toque,processador até 1,92Ghz, 2MB de cache,memória 4GB,armazenamento 64Gb,Wireless 802.11a/b/g/n/ac,Bluetooth 4.0,portas USB 3.0, 1USB-C 2.0, 1 micro HDMI	ACT	452,64		452,64
1789	2004/09/23	01	44985	104	01	18	MICROSCOPIO BINOCULAR "OLIMPUS"	ACT	1.236,79		1.236,79
1789	2005/09/09	01	47111	117	01	99	CONTADOR CA JANZ ATL. MSV1515 (TERMOPL) COM CONJUNTO DE LIGAÇÃO STANDARD P/CA 15MM	ACT	25,95		25,95
1789	2007/11/26	01	53814	106	02	20	CADEIRA AA03	ACT	17,36		17,36
1789	2008/10/29	01	58134	106	02	20	CADEIRA Aa 05	ACT	18,41		18,41
1789	2012/08/10	01	73468	106	02	20	CADEIRA DE CRIANÇA COM 36CM DE ALTURA	ACT	15,62		15,62
1789	2019/01/04	01	92847	101	01	02	COMPUTADOR PORTÁTIL/TABLET híbrido de 10.1" c/ecrã antirreflexo ultrafino c/multi toque,processador até 1,92Ghz, 2MB de cache,memória 4GB,armazenamento 64Gb,Wireless 802.11a/b/g/n/ac,Bluetooth 4.0,portas USB 3.0, 1USB-C 2.0, 1 micro HDMI	ACT	452,64		452,64
1790	2004/09/23	01	44986	104	01	18	MICROSCOPIO BINOCULAR "OLIMPUS"	ACT	1.236,79		1.236,79
1790	2005/09/09	01	47112	117	01	99	CONTADOR CA JANZ ATL. MSV1515 (TERMOPL) COM CONJUNTO DE LIGAÇÃO STANDARD P/CA 15MM	ACT	25,95		25,95
1790	2007/11/26	01	53815	106	02	20	CADEIRA AA03	ACT	17,36		17,36
1790	2008/10/29	01	58135	106	02	20	CADEIRA Aa 05	ACT	18,41		18,41
1790	2012/08/10	01	73469	106	02	20	CADEIRA DE CRIANÇA COM 36CM DE ALTURA	ACT	15,62		15,62
Total Geral ou a Transportar .....									170.139.778,63	23.180.333,05	193.320.111,68

## MAPA DE INVENTÁRIO

Data : 2021/05/03

Ano : 2020

Pagina: 37

2

## FICHA PATRIMONIAL : 3 EQUIPAMENTO BÁSICO

Identificação dos bens							Tipo De Sit.	Valor Patrimonial	Alterações Patrimoniais	Valor Atual	
Numero Ordem	Data de Aquisição	Tipo	Nr.Inv.	Cl.	Tipo	Ben					Descrição
1790	2019/01/04	01	92848	101	01	02	COMPUTADOR PORTÁTIL/TABLET híbrido de 10.1" c/ecrã antirreflexo ultrafino c/multi toque,processador até 1,92Ghz, 2MB de cache,memória 4GB,armazenamento 64Gb,Wireless 802.11a/b/g/n/ac,Bluetooth 4.0,portas 1USB 3.0, 1USB-C 2.0, 1 micro HDMI	ACT	452,64	452,64	
1791	2004/09/23	01	44987	104	01	18	MICROSCOPIO ESTEREOSCOPIO	ACT	814,67	814,67	
1791	2005/09/09	01	47113	117	01	99	CONTADOR CA JANZ ATL. MSV1515 (TERMOPL) COM CONJUNTO DE LIGAÇÃO STANDARD P/CA 15MM	ACT	25,95	25,95	
1791	2007/11/26	01	53816	106	02	20	CADEIRA AA03	ACT	17,36	17,36	
1791	2008/10/29	01	58136	106	02	20	CADEIRA Aa 05	ACT	18,41	18,41	
1791	2012/08/10	01	73470	106	02	20	CADEIRA DE CRIANÇA COM 36CM DE ALTURA	ACT	15,62	15,62	
1791	2019/01/04	01	92849	101	01	02	COMPUTADOR PORTÁTIL/TABLET híbrido de 10.1" c/ecrã antirreflexo ultrafino c/multi toque,processador até 1,92Ghz, 2MB de cache,memória 4GB,armazenamento 64Gb,Wireless 802.11a/b/g/n/ac,Bluetooth 4.0,portas 1USB 3.0, 1USB-C 2.0, 1 micro HDMI	ACT	452,64	452,64	
1792	2004/09/23	01	44988	104	01	18	PAR DE OCULARES	ACT	250,66	250,66	
1792	2005/09/09	01	47114	117	01	99	CONTADOR CA JANZ ATL. MSV1515 (TERMOPL) COM CONJUNTO DE LIGAÇÃO STANDARD P/CA 15MM	ACT	25,95	25,95	
1792	2007/11/26	01	53817	106	02	20	CADEIRA AA03	ACT	17,36	17,36	
1792	2008/10/29	01	58137	106	02	20	CADEIRA Aa 05	ACT	18,41	18,41	
1792	2012/08/10	01	73471	106	02	20	CADEIRA DE CRIANÇA COM 36CM DE ALTURA	ACT	15,62	15,62	
1792	2019/01/04	01	92850	101	01	02	COMPUTADOR PORTÁTIL/TABLET híbrido de 10.1" c/ecrã antirreflexo ultrafino c/multi toque,processador até 1,92Ghz, 2MB de cache,memória 4GB,armazenamento 64Gb,Wireless 802.11a/b/g/n/ac,Bluetooth 4.0,portas 1USB 3.0, 1USB-C 2.0, 1 micro HDMI	ACT	452,64	452,64	
1793	2004/09/23	01	44989	104	01	18	ESTATIVO SISTEMA DE FOCAGEM	ACT	284,95	284,95	
1793	2005/09/09	01	47115	117	01	99	CONTADOR CA JANZ ATL. MSV1515 (TERMOPL) COM CONJUNTO DE LIGAÇÃO STANDARD P/CA 15MM	ACT	25,95	25,95	
1793	2007/11/26	01	53818	106	02	20	CADEIRA AA03	ACT	17,36	17,36	
1793	2008/10/29	01	58138	106	02	20	CADEIRA Aa 05	ACT	18,41	18,41	
1793	2012/08/10	01	73472	106	02	20	CADEIRA DE CRIANÇA COM 36CM DE ALTURA	ACT	15,62	15,62	
1793	2019/01/04	01	92851	101	01	02	COMPUTADOR PORTÁTIL/TABLET híbrido de 10.1" c/ecrã antirreflexo ultrafino c/multi toque,processador até 1,92Ghz, 2MB de cache,memória 4GB,armazenamento 64Gb,Wireless 802.11a/b/g/n/ac,Bluetooth 4.0,portas 1USB 3.0, 1USB-C 2.0, 1 micro HDMI	ACT	452,64	452,64	
1794	2004/09/23	01	44990	104	01	99	ILUMINADOR LUZ FRIA	ACT	443,42	443,42	
1794	2005/09/09	01	47116	117	01	99	CONTADOR CA JANZ ATL. MSV1515 (TERMOPL) COM CONJUNTO DE LIGAÇÃO STANDARD P/CA 15MM	ACT	25,95	25,95	
1794	2007/11/26	01	53819	106	02	20	CADEIRA AA03	ACT	17,36	17,36	
1794	2008/10/29	01	58139	106	02	20	CADEIRA Aa 05	ACT	18,41	18,41	
1794	2012/08/10	01	73473	106	02	20	CADEIRA DE CRIANÇA COM 36CM DE ALTURA	ACT	15,62	15,62	
1794	2019/01/04	01	92852	101	01	02	COMPUTADOR PORTÁTIL/TABLET híbrido de 10.1" c/ecrã antirreflexo ultrafino c/multi toque,processador até 1,92Ghz, 2MB de cache,memória 4GB,armazenamento 64Gb,Wireless 802.11a/b/g/n/ac,Bluetooth 4.0,portas 1USB 3.0, 1USB-C 2.0, 1 micro HDMI	ACT	452,64	452,64	
Total Geral ou a Transportar .....									170.144.144,89	23.180.333,05	193.324.477,94

## MAPA DE INVENTÁRIO

Data : 2021/05/03

Ano : 2020

Pagina: 37

3

## FICHA PATRIMONIAL : 3 EQUIPAMENTO BÁSICO

Identificação dos bens							Tipo De Sit.	Valor Patrimonial	Alterações Patrimoniais	Valor Atual	
Numero Ordem	Data de Aquisição	Tipo	Nr.Inv.	Cl.	Tipo	Bem					Descrição
1795	2004/09/24	01	44991	106	01	03	ARMARIO ABERTO MEDIO C/ TABULEIROS	ACT	378,96		378,96
1795	2005/09/09	01	47117	117	01	99	CONTADOR CA JANZ ATL. MSV1515 (TERMOPL) COM CONJUNTO DE LIGAÇÃO STANDARD P/CA 15MM	ACT	25,95		25,95
1795	2007/11/26	01	53820	106	02	20	CADEIRA AA03	ACT	17,36		17,36
1795	2008/10/29	01	58140	106	02	20	CADEIRA Aa 05	ACT	18,41		18,41
1795	2012/08/10	01	73474	106	02	20	CADEIRA DE CRIANÇA COM 36CM DE ALTURA	ACT	15,62		15,62
1795	2019/01/04	01	92853	101	01	02	COMPUTADOR PORTÁTIL/TABLET híbrido de 10.1" c/ecrã antirreflexo ultrafino c/multi toque,processador até 1,92Ghz, 2MB de cache,memória 4GB,armazenamento 64Gb,Wireless 802.11a/b/g/n/ac,Bluetooth 4.0,portas USB 3.0, 1USB-C 2.0, 1 micro HDMI	ACT	452,64		452,64
1796	2001/12/12	01	37259	106	02	99	SECRETÁRIA DE PROFESSOR	ACT	122,56		122,56
1796	2004/09/24	01	44992	106	01	03	ARMARIO ABERTO MEDIO C/ TABULEIROS	ACT	378,96		378,96
1796	2005/09/09	01	47118	117	01	99	CONTADOR CA JANZ ATL. MSV1515 (TERMOPL) COM CONJUNTO DE LIGAÇÃO STANDARD P/CA 15MM	ACT	25,95		25,95
1796	2007/11/26	01	53821	106	02	20	CADEIRA AA03	ACT	17,36		17,36
1796	2008/10/29	01	58141	106	02	20	CADEIRA Aa 05	ACT	18,41		18,41
1796	2012/08/10	01	73475	106	02	20	CADEIRA DE CRIANÇA COM 36CM DE ALTURA	ACT	15,62		15,62
1796	2019/01/04	01	92854	101	01	02	COMPUTADOR PORTÁTIL/TABLET híbrido de 10.1" c/ecrã antirreflexo ultrafino c/multi toque,processador até 1,92Ghz, 2MB de cache,memória 4GB,armazenamento 64Gb,Wireless 802.11a/b/g/n/ac,Bluetooth 4.0,portas USB 3.0, 1USB-C 2.0, 1 micro HDMI	ACT	452,64		452,64
1797	2001/12/12	01	37260	106	02	99	CADEIRA RODADA S/ BRAÇOS CINZA	ACT	64,20		64,20
1797	2005/09/09	01	47119	117	01	99	CONTADOR CA JANZ ATL. MSV1515 (TERMOPL) COM CONJUNTO DE LIGAÇÃO STANDARD P/CA 15MM	ACT	25,95		25,95
1797	2007/11/26	01	53822	106	02	20	CADEIRA AA03	ACT	17,36		17,36
1797	2008/10/29	01	58142	106	02	20	CADEIRA Aa 05	ACT	18,41		18,41
1797	2012/08/10	01	73476	106	02	20	CADEIRA DE CRIANÇA COM 36CM DE ALTURA	ACT	15,62		15,62
1797	2013/02/15	01	76570	107	01	07	CADEIRA ALMOFADADA COM BRAÇOS EXECUTIVO COPACABANA 22888 PR	ACT	59,21		59,21
1797	2019/01/04	01	92855	101	01	02	COMPUTADOR PORTÁTIL/TABLET híbrido de 10.1" c/ecrã antirreflexo ultrafino c/multi toque,processador até 1,92Ghz, 2MB de cache,memória 4GB,armazenamento 64Gb,Wireless 802.11a/b/g/n/ac,Bluetooth 4.0,portas USB 3.0, 1USB-C 2.0, 1 micro HDMI	ACT	452,64		452,64
1798	2001/12/12	01	37261	106	02	99	MESA ESCOLAR C/ ESTROTURA EM TUBO BEJE	ACT	33,79		33,79
1798	2005/09/09	01	47120	117	01	99	CONTADOR CA JANZ ATL. MSV1515 (TERMOPL) COM CONJUNTO DE LIGAÇÃO STANDARD P/CA 15MM	ACT	25,95		25,95
1798	2007/11/26	01	53823	106	02	20	CADEIRA AA03	ACT	17,36		17,36
1798	2008/10/29	01	58143	106	02	20	CADEIRA Aa 05	ACT	18,41		18,41
1798	2012/08/10	01	73477	106	02	20	CADEIRA DE CRIANÇA COM 36CM DE ALTURA	ACT	15,62		15,62
1798	2019/01/04	01	92856	101	01	02	COMPUTADOR PORTÁTIL/TABLET híbrido de 10.1" c/ecrã antirreflexo ultrafino c/multi toque,processador até 1,92Ghz, 2MB de cache,memória 4GB,armazenamento 64Gb,Wireless 802.11a/b/g/n/ac,Bluetooth 4.0,portas USB 3.0, 1USB-C 2.0, 1 micro HDMI	ACT	452,64		452,64
1799	2001/12/12	01	37262	106	02	99	MESA ESCOLAR C/ ESTROTURA EM TUBO BEJE	ACT	33,79		33,79
Total Geral ou a Transportar .....									170.147.336,28	23.180.333,05	193.327.669,33

## MAPA DE INVENTÁRIO

Data : 2021/05/03

Ano : 2020

Pagina: 37

4

## FICHA PATRIMONIAL : 3 EQUIPAMENTO BÁSICO

Identificação dos bens							Tipo De Sit.	Valor Patrimonial	Alterações Patrimoniais	Valor Atual	
Numero Ordem	Data de Aquisição	Tipo	Nr.Inv.	Cl.	Tipo	Bem					Descrição
1799	2005/09/09	01	47121	117	01	99	CONTADOR CA JANZ ATL. MSV1515 (TERMOPL) COM CONJUNTO DE LIGAÇÃO STANDARD P/CA 15MM	ACT	25,95		25,95
1799	2007/11/26	01	53824	106	02	20	CADEIRA AA03	ACT	17,36		17,36
1799	2008/10/29	01	58144	106	02	20	CADEIRA Aa 05	ACT	18,41		18,41
1799	2012/08/10	01	73478	106	02	20	CADEIRA DE CRIANÇA COM 36CM DE ALTURA	ACT	15,62		15,62
1799	2019/01/04	01	92857	101	01	02	COMPUTADOR PORTÁTIL/TABLET híbrido de 10.1" c/ecrã antirreflexo ultrafino c/multi toque,processador até 1,92Ghz, 2MB de cache,memória 4GB,armazenamento 64Gb,Wireless 802.11a/b/g/n/ac,Bluetooth 4.0,portas 1USB 3.0, 1USB-C 2.0, 1 micro HDMI	ACT	452,64		452,64
1800	2001/12/12	01	37263	106	02	99	MESA ESCOLAR C/ ESTROTURA EM TUBO BEJE	ACT	33,79		33,79
1800	2005/09/09	01	47122	117	01	99	CONTADOR CA JANZ ATL. MSV1515 (TERMOPL) COM CONJUNTO DE LIGAÇÃO STANDARD P/CA 15MM	ACT	25,95		25,95
1800	2007/11/26	01	53825	106	02	20	CADEIRA AA03	ACT	17,36		17,36
1800	2008/10/29	01	58145	106	02	20	CADEIRA Aa 05	ACT	18,41		18,41
1800	2012/08/10	01	73479	106	02	20	CADEIRA DE CRIANÇA COM 36CM DE ALTURA	ACT	15,62		15,62
1800	2019/01/04	01	92858	101	01	02	COMPUTADOR PORTÁTIL/TABLET híbrido de 10.1" c/ecrã antirreflexo ultrafino c/multi toque,processador até 1,92Ghz, 2MB de cache,memória 4GB,armazenamento 64Gb,Wireless 802.11a/b/g/n/ac,Bluetooth 4.0,portas 1USB 3.0, 1USB-C 2.0, 1 micro HDMI	ACT	452,64		452,64
1801	1999/12/15	011	25146	106	02	19	TESOURA GRANDE	ACT	2,79		2,79
1801	2001/12/12	01	37264	106	02	99	MESA ESCOLAR C/ ESTROTURA EM TUBO BEJE	ACT	33,79		33,79
1801	2005/09/09	01	47123	117	01	99	CONTADOR CA JANZ ATL. MSV1515 (TERMOPL) COM CONJUNTO DE LIGAÇÃO STANDARD P/CA 15MM	ACT	25,95		25,95
1801	2007/11/26	01	53826	106	02	20	CADEIRA AA03	ACT	17,36		17,36
1801	2008/10/29	01	58146	106	02	20	CADEIRA Aa 05	ACT	18,41		18,41
1801	2012/08/10	01	73480	106	02	20	CADEIRA DE CRIANÇA COM 36CM DE ALTURA	ACT	15,62		15,62
1801	2019/01/04	01	92859	101	01	02	COMPUTADOR PORTÁTIL/TABLET híbrido de 10.1" c/ecrã antirreflexo ultrafino c/multi toque,processador até 1,92Ghz, 2MB de cache,memória 4GB,armazenamento 64Gb,Wireless 802.11a/b/g/n/ac,Bluetooth 4.0,portas 1USB 3.0, 1USB-C 2.0, 1 micro HDMI	ACT	452,64		452,64
1802	2001/12/12	01	37265	106	02	99	MESA ESCOLAR C/ ESTROTURA EM TUBO BEJE	ACT	33,79		33,79
1802	2005/09/09	01	47124	117	01	99	CONTADOR CA JANZ ATL. MSV1515 (TERMOPL) COM CONJUNTO DE LIGAÇÃO STANDARD P/CA 15MM	ACT	25,95		25,95
1802	2007/11/26	01	53827	106	02	20	CADEIRA AA03	ACT	17,36		17,36
1802	2008/10/29	01	58147	106	02	20	CADEIRA Aa 05	ACT	18,41		18,41
1802	2012/08/10	01	73481	106	02	20	CADEIRA DE CRIANÇA COM 36CM DE ALTURA	ACT	15,62		15,62
1802	2019/01/04	01	92860	101	01	02	COMPUTADOR PORTÁTIL/TABLET híbrido de 10.1" c/ecrã antirreflexo ultrafino c/multi toque,processador até 1,92Ghz, 2MB de cache,memória 4GB,armazenamento 64Gb,Wireless 802.11a/b/g/n/ac,Bluetooth 4.0,portas 1USB 3.0, 1USB-C 2.0, 1 micro HDMI	ACT	452,64		452,64
1803	2000/05/12	011	25148	106	02	99	MESA RECTANGULAR	ACT	34,43		34,43
1803	2001/12/12	01	37266	106	02	99	MESA ESCOLAR C/ ESTROTURA EM TUBO BEJE	ACT	33,79		33,79
1803	2005/09/09	01	47125	117	01	99	CONTADOR CA JANZ ATL. MSV1515 (TERMOPL) COM CONJUNTO DE LIGAÇÃO STANDARD P/CA 15MM	ACT	25,95		25,95
1803	2007/11/26	01	53828	106	02	20	CADEIRA AA03	ACT	17,36		17,36
Total Geral ou a Transportar .....									170.149.671,89	23.180.333,05	193.330.004,94

## FICHA PATRIMONIAL : 3 EQUIPAMENTO BÁSICO

Identificação dos bens							Tipo De Sit.	Valor Patrimonial	Alterações Patrimoniais	Valor Atual	
Numero Ordem	Data de Aquisição	Tipo	Nr.Inv.	Cl.	Tipo	Bem					Descrição
1803	2008/10/29	01	58148	106	02	20	CADEIRA Aa 05	ACT	18,41		18,41
1803	2010/12/15	01	69881	101	01	27	DISCO 300GB 10K P/ EVA 4000	ACT	921,16		921,16
1803	2012/08/10	01	73482	106	02	20	CADEIRA DE CRIANÇA COM 36CM DE ALTURA	ACT	15,62		15,62
1804	2000/05/12	011	25149	106	02	99	MESA RECTANGULAR	ACT	34,43		34,43
1804	2001/12/12	01	37267	106	02	99	MESA ESCOLAR C/ ESTROTURA EM TUBO BEJE	ACT	33,79		33,79
1804	2005/09/09	01	47126	117	01	99	CONTADOR CA JANZ ATL. MSV1515 (TERMOPL) COM CONJUNTO DE LIGAÇÃO STANDARD P/CA 15MM	ACT	25,95		25,95
1804	2007/11/26	01	53829	106	02	20	CADEIRA AA03	ACT	17,36		17,36
1804	2008/10/29	01	58149	106	02	20	CADEIRA Aa 05	ACT	18,41		18,41
1804	2012/08/10	01	73483	106	02	20	CADEIRA DE CRIANÇA COM 36CM DE ALTURA	ACT	15,62		15,62
1805	2000/05/12	011	25150	106	02	99	MESA RECTANGULAR	ACT	34,43		34,43
1805	2001/12/12	01	37268	106	02	99	MESA ESCOLAR C/ ESTROTURA EM TUBO BEJE	ACT	33,79		33,79
1805	2005/09/09	01	47127	117	01	99	CONTADOR CA JANZ ATL. MSV1515 (TERMOPL) COM CONJUNTO DE LIGAÇÃO STANDARD P/CA 15MM	ACT	25,95		25,95
1805	2007/11/26	01	53830	106	02	20	CADEIRA AA03	ACT	17,36		17,36
1805	2008/10/29	01	58150	106	02	20	CADEIRA Aa 05	ACT	18,41		18,41
1805	2012/08/10	01	73484	106	02	20	CADEIRA DE CRIANÇA COM 36CM DE ALTURA	ACT	15,62		15,62
1806	2000/05/12	011	25151	106	02	99	MESA RECTANGULAR	ACT	34,43		34,43
1806	2001/12/12	01	37269	106	02	99	MESA ESCOLAR C/ ESTROTURA EM TUBO BEJE	ACT	33,79		33,79
1806	2005/09/09	01	47128	117	01	99	CONTADOR CA JANZ ATL. MSV1515 (TERMOPL) COM CONJUNTO DE LIGAÇÃO STANDARD P/CA 15MM	ACT	25,95		25,95
1806	2007/11/26	01	53831	106	02	20	CADEIRA AA03	ACT	17,36		17,36
1806	2008/10/29	01	58151	106	02	20	CADEIRA Aa 05	ACT	18,41		18,41
1806	2012/08/10	01	73485	106	02	20	CADEIRA DE CRIANÇA COM 36CM DE ALTURA	ACT	15,62		15,62
1807	2000/05/12	011	25152	106	02	99	MESA RECTANGULAR	ACT	34,43		34,43
1807	2001/12/12	01	37270	106	02	99	MESA ESCOLAR C/ ESTROTURA EM TUBO BEJE	ACT	33,79		33,79
1807	2005/09/09	01	47129	117	01	99	CONTADOR CA JANZ ATL. MSV1515 (TERMOPL) COM CONJUNTO DE LIGAÇÃO STANDARD P/CA 15MM	ACT	25,95		25,95
1807	2007/11/26	01	53832	106	02	20	CADEIRA AA03	ACT	17,36		17,36
1807	2008/10/29	01	58152	106	02	20	CADEIRA Aa 05	ACT	18,41		18,41
1807	2010/07/29	01	69885	106	03	03	COLUNA ELECTRO-VOICE EVID 4.2	ACT	168,75		168,75
1807	2012/08/10	01	73486	106	02	20	CADEIRA DE CRIANÇA COM 36CM DE ALTURA	ACT	15,62		15,62
1807	2013/02/15	01	76580	107	01	07	CADEIRA DE ESTIRADOR HT-307 AZ	ACT	69,11		69,11
1808	2000/05/24	011	25153	107	04	04	DESUMIDIFICADOR	ACT	159,62		159,62
1808	2001/12/12	01	37271	106	02	99	MESA ESCOLAR C/ ESTROTURA EM TUBO BEJE	ACT	33,79		33,79
1808	2005/09/09	01	47130	117	01	99	CONTADOR CA JANZ ATL. MSV1515 (TERMOPL) COM CONJUNTO DE LIGAÇÃO STANDARD P/CA 15MM	ACT	25,95		25,95
1808	2007/11/26	01	53833	106	02	20	CADEIRA AA03	ACT	17,36		17,36
1808	2008/10/29	01	58153	106	02	20	CADEIRA Aa 05	ACT	18,41		18,41
1808	2012/08/10	01	73487	106	02	20	CADEIRA DE CRIANÇA COM 36CM DE ALTURA	ACT	15,62		15,62
1809	2000/04/04	011	25154	106	02	99	ESTANTE	ACT	175,08		175,08
1809	2001/12/12	01	37272	106	02	99	MESA ESCOLAR C/ ESTROTURA EM TUBO BEJE	ACT	33,79		33,79
1809	2005/09/09	01	47131	117	01	99	CONTADOR CA JANZ ATL. MSV1515 (TERMOPL) COM CONJUNTO DE LIGAÇÃO STANDARD P/CA 15MM	ACT	25,95		25,95
1809	2007/11/26	01	53834	106	02	20	CADEIRA AA03	ACT	17,36		17,36
1809	2008/10/29	01	58154	106	02	20	CADEIRA Aa 05	ACT	18,41		18,41
1809	2012/08/10	01	73488	106	02	20	CADEIRA DE CRIANÇA COM 36CM DE ALTURA	ACT	15,62		15,62
1810	1999/12/15	011	25155	106	02	10	JOGO - CAIXA DOMINÓ DOS ANIMAIS	ACT	10,48		10,48
1810	2001/12/12	01	37273	106	02	99	MESA ESCOLAR C/ ESTROTURA EM TUBO BEJE	ACT	33,79		33,79
Total Geral ou a Transportar .....									170.152.048,41	23.180.333,05	193.332.381,46

## FICHA PATRIMONIAL : 3 EQUIPAMENTO BÁSICO

Identificação dos bens							Tipo De Sit.	Valor Patrimonial	Alterações Patrimoniais	Valor Atual	
Numero Ordem	Data de Aquisição	Tipo	Nr.Inv.	Cl.	Tipo	Bem					Descrição
1810	2005/09/09	01	47132	117	01	99	CONTADOR CA JANZ ATL. MSV1515 (TERMOPL) COM CONJUNTO DE LIGAÇÃO STANDARD P/CA 15MM	ACT	25,95		25,95
1810	2007/11/26	01	53835	106	02	20	CADEIRA AA03	ACT	17,36		17,36
1810	2008/10/29	01	58155	106	02	20	CADEIRA Aa 05	ACT	18,41		18,41
1810	2012/08/10	01	73489	106	02	20	CADEIRA DE CRIANÇA COM 36CM DE ALTURA	ACT	15,62		15,62
1811	1999/12/15	011	25156	106	02	10	JOGO - BALDE DE LEGOS	ACT	43,70		43,70
1811	2001/12/12	01	37274	106	02	99	MESA ESCOLAR C/ ESTROTEIRA EM TUBO BEJE	ACT	33,79		33,79
1811	2005/09/09	01	47133	117	01	99	CONTADOR CA JANZ ATL. MSV1515 (TERMOPL) COM CONJUNTO DE LIGAÇÃO STANDARD P/CA 15MM	ACT	25,95		25,95
1811	2007/11/26	01	53836	106	02	20	CADEIRA AA03	ACT	17,36		17,36
1811	2008/11/03	01	58156	106	02	20	CADEIRA ESTOFADA Aa 26	ACT	29,70		29,70
1811	2012/08/10	01	73490	106	02	20	CADEIRA DE CRIANÇA COM 36CM DE ALTURA	ACT	15,62		15,62
1812	1999/12/15	011	25157	106	02	10	JOGO - SACO DE CONSTRUÇÕES	ACT	15,91		15,91
1812	2001/12/12	01	37275	106	02	20	CADEIRA ESCOLAR EM FORMICA BEJE	ACT	13,36		13,36
1812	2005/09/09	01	47134	117	01	99	CONTADOR CA JANZ ATL. MSV1515 (TERMOPL) COM CONJUNTO DE LIGAÇÃO STANDARD P/CA 15MM	ACT	25,95		25,95
1812	2007/11/26	01	53837	106	02	20	CADEIRA AA03	ACT	17,36		17,36
1812	2008/11/03	01	58157	106	02	20	CADEIRA ESTOFADA Aa 26	ACT	29,70		29,70
1812	2012/08/10	01	73491	106	02	20	CADEIRA DE CRIANÇA COM 36CM DE ALTURA	ACT	15,62		15,62
1813	1999/12/15	011	25158	106	02	10	JOGO - PUZZLE	ACT	15,96		15,96
1813	2001/12/12	01	37276	106	02	20	CADEIRA ESCOLAR EM FORMICA BEJE	ACT	13,36		13,36
1813	2005/09/09	01	47135	117	01	99	CONTADOR CA JANZ ATL. MSV1515 (TERMOPL) COM CONJUNTO DE LIGAÇÃO STANDARD P/CA 15MM	ACT	25,95		25,95
1813	2007/11/26	01	53838	106	02	20	CADEIRA AA03	ACT	17,36		17,36
1813	2008/11/03	01	58158	106	02	20	CADEIRA ESTOFADA Aa 26	ACT	29,70		29,70
1813	2012/08/10	01	73492	106	02	20	CADEIRA DE CRIANÇA COM 36CM DE ALTURA	ACT	15,62		15,62
1814	2001/12/12	01	37277	106	02	20	CADEIRA ESCOLAR EM FORMICA BEJE	ACT	13,36		13,36
1814	2005/09/09	01	47136	117	01	99	CONTADOR CA JANZ ATL. MSV1515 (TERMOPL) COM CONJUNTO DE LIGAÇÃO STANDARD P/CA 15MM	ACT	25,95		25,95
1814	2007/11/26	01	53839	106	02	20	CADEIRA AA03	ACT	17,36		17,36
1814	2008/11/03	01	58159	106	02	20	CADEIRA ESTOFADA Aa 26	ACT	29,70		29,70
1814	2012/08/10	01	73493	106	02	20	CADEIRA DE CRIANÇA COM 36CM DE ALTURA	ACT	15,62		15,62
1815	2001/12/12	01	37278	106	02	20	CADEIRA ESCOLAR EM FORMICA BEJE	ACT	13,36		13,36
1815	2005/09/09	01	47137	117	01	99	CONTADOR CA JANZ ATL. MSV1515 (TERMOPL) COM CONJUNTO DE LIGAÇÃO STANDARD P/CA 15MM	ACT	25,95		25,95
1815	2007/11/26	01	53840	106	02	20	CADEIRA AA03	ACT	17,36		17,36
1815	2008/11/03	01	58160	106	02	20	CADEIRA ESTOFADA Aa 26	ACT	29,70		29,70
1815	2012/08/10	01	73494	106	02	20	CADEIRA DE CRIANÇA COM 36CM DE ALTURA	ACT	15,62		15,62
1815	2014/12/29	01	81322	106	01	99	TABELA DE BASQUETE REBATÍVEL LATERALMENTE À PAREDE, ESTRUTURA EM AÇO, TABELA EM VIDRO ACRÍLICO DE 12MM	ACT	1.161,38		1.161,38
1816	1999/07/01	011	25161	106	02	99	MESA RECTANGULAR PEQUENA	ACT	35,02		35,02
1816	2001/12/12	01	37279	106	02	20	CADEIRA ESCOLAR EM FORMICA BEJE	ACT	13,36		13,36
1816	2005/09/09	01	47138	117	01	99	CONTADOR CA JANZ ATL. MSV1515 (TERMOPL) COM CONJUNTO DE LIGAÇÃO STANDARD P/CA 15MM	ACT	25,95		25,95
1816	2007/11/26	01	53841	106	02	20	CADEIRA AA03	ACT	17,36		17,36
1816	2008/11/03	01	58161	106	02	20	CADEIRA ESTOFADA Aa 26	ACT	29,70		29,70
1816	2009/10/06	01	63335	106	02	20	CADEIRA GIRATORIA S/BRACOS	ACT	73,56		73,56
1816	2012/08/10	01	73495	106	02	20	CADEIRA DE CRIANÇA COM 36CM DE ALTURA	ACT	15,62		15,62
1817	1999/07/01	011	25162	106	02	99	MESA RECTANGULAR PEQUENA	ACT	35,02		35,02
Total Geral ou a Transportar .....									170.154.138,67	23.180.333,05	193.334.471,72

## FICHA PATRIMONIAL : 3 EQUIPAMENTO BÁSICO

Identificação dos bens							Tipo De Sit.	Valor Patrimonial	Alterações Patrimoniais	Valor Atual	
Numero Ordem	Data de Aquisição	Tipo	Nr.Inv.	Cl.	Tipo	Bem					Descrição
1817	2001/12/12	01	37280	106	02	20	CADEIRA ESCOLAR EM FORMICA BEJE	ACT	13,36	13,36	
1817	2005/09/09	01	47139	117	01	99	CONTADOR CA JANZ ATL. MSV1515 (TERMOPL) COM CONJUNTO DE LIGAÇÃO STANDARD P/CA 15MM	ACT	25,95	25,95	
1817	2007/11/26	01	53842	106	02	20	CADEIRA AA03	ACT	17,36	17,36	
1817	2008/11/03	01	58162	106	02	20	CADEIRA ESTOFADA Aa 26	ACT	29,70	29,70	
1817	2012/08/10	01	73496	106	02	20	CADEIRA DE CRIANÇA COM 36CM DE ALTURA	ACT	15,62	15,62	
1817	2014/12/29	01	81324	106	01	99	TABELA DE BASQUETE REBATÍVEL LATERALMENTE À PAREDE, ESTRUTURA EM AÇO, TABELA EM VIDRO ACRÍLICO DE 12MM	ACT	1.161,38	1.161,38	
1818	1999/07/01	011	25163	106	02	99	MESA RECTANGULAR PEQUENA	ACT	35,02	35,02	
1818	2001/12/12	01	37281	106	02	20	CADEIRA ESCOLAR EM FORMICA BEJE	ACT	13,36	13,36	
1818	2005/09/09	01	47140	117	01	99	CONTADOR CA JANZ ATL. MSV1515 (TERMOPL) COM CONJUNTO DE LIGAÇÃO STANDARD P/CA 15MM	ACT	25,95	25,95	
1818	2007/11/26	01	53843	106	02	20	CADEIRA AA03	ACT	17,36	17,36	
1818	2008/11/03	01	58163	106	02	20	CADEIRA ESTOFADA Aa 26	ACT	29,70	29,70	
1818	2012/08/10	01	73497	106	02	20	CADEIRA DE CRIANÇA COM 36CM DE ALTURA	ACT	15,62	15,62	
1819	1999/07/01	011	25164	106	02	99	MESA RECTANGULAR MÉDIA	ACT	35,02	35,02	
1819	2001/12/12	01	37282	106	02	20	CADEIRA ESCOLAR EM FORMICA BEJE	ACT	13,36	13,36	
1819	2005/09/09	01	47141	117	01	99	CONTADOR CA JANZ ATL. MSV1515 (TERMOPL) COM CONJUNTO DE LIGAÇÃO STANDARD P/CA 15MM	ACT	25,95	25,95	
1819	2007/11/26	01	53844	106	02	20	CADEIRA AA03	ACT	17,36	17,36	
1819	2008/11/03	01	58164	106	02	20	CADEIRA ESTOFADA Aa 26	ACT	29,70	29,70	
1819	2012/08/10	01	73498	106	02	20	CADEIRA DE CRIANÇA COM 36CM DE ALTURA	ACT	15,62	15,62	
1820	1999/07/01	011	25165	106	02	99	MESA RECTANGULAR MÉDIA	ACT	35,02	35,02	
1820	2001/12/12	01	37283	106	02	20	CADEIRA ESCOLAR EM FORMICA BEJE	ACT	13,36	13,36	
1820	2005/09/09	01	47142	117	01	99	CONTADOR CA JANZ ATL. MSV1515 (TERMOPL) COM CONJUNTO DE LIGAÇÃO STANDARD P/CA 15MM	ACT	25,95	25,95	
1820	2007/11/26	01	53845	106	02	20	CADEIRA AA03	ACT	17,36	17,36	
1820	2008/11/03	01	58165	106	02	20	CADEIRA ESTOFADA Aa 26	ACT	29,70	29,70	
1820	2012/08/10	01	73499	106	02	20	CADEIRA DE CRIANÇA COM 36CM DE ALTURA	ACT	15,62	15,62	
1821	1999/07/01	011	25166	106	02	99	MESA RECTANGULAR MÉDIA	ACT	35,02	35,02	
1821	2001/12/12	01	37284	106	02	20	CADEIRA ESCOLAR EM FORMICA BEJE	ACT	13,36	13,36	
1821	2004/12/16	01	45017	109	01	99	CUBA 125LT	ACT	167,28	167,28	
1821	2005/09/09	01	47143	117	01	99	CONTADOR CA JANZ ATL. MSV1515 (TERMOPL) COM CONJUNTO DE LIGAÇÃO STANDARD P/CA 15MM	ACT	25,95	25,95	
1821	2007/11/26	01	53846	106	02	20	CADEIRA AA03	ACT	17,36	17,36	
1821	2008/11/03	01	58166	106	02	20	CADEIRA ESTOFADA Aa 26	ACT	29,70	29,70	
1821	2012/08/10	01	73500	106	02	20	CADEIRA DE CRIANÇA COM 36CM DE ALTURA	ACT	15,62	15,62	
1822	1999/07/01	011	25167	106	02	99	MESA RECTANGULAR MÉDIA	ACT	35,02	35,02	
1822	2001/12/12	01	37285	106	02	20	CADEIRA ESCOLAR EM FORMICA BEJE	ACT	13,36	13,36	
1822	2005/09/09	01	47144	117	01	99	CONTADOR CA JANZ ATL. MSV1515 (TERMOPL) COM CONJUNTO DE LIGAÇÃO STANDARD P/CA 15MM	ACT	25,95	25,95	
1822	2007/11/26	01	53847	106	02	20	CADEIRA AA03	ACT	17,36	17,36	
1822	2008/11/03	01	58167	106	02	20	CADEIRA ESTOFADA Aa 26	ACT	29,70	29,70	
1822	2012/08/10	01	73501	106	02	20	CADEIRA DE CRIANÇA COM 36CM DE ALTURA	ACT	15,62	15,62	
1823	2001/12/12	01	37286	106	02	20	CADEIRA ESCOLAR EM FORMICA BEJE	ACT	13,36	13,36	
1823	2004/12/16	01	45019	109	01	99	ESMAGADOR ELECTRICO	ACT	379,16	379,16	
1823	2005/09/09	01	47145	117	01	99	CONTADOR CA JANZ ATL. MSV1515 (TERMOPL) COM CONJUNTO DE LIGAÇÃO STANDARD P/CA 15MM	ACT	25,95	25,95	
1823	2007/11/26	01	53848	106	02	20	CADEIRA AA03	ACT	17,36	17,36	
Total Geral ou a Transportar .....									170.156.690,20	23.180.333,05	193.337.023,25

## FICHA PATRIMONIAL : 3 EQUIPAMENTO BÁSICO

Identificação dos bens							Tipo De Sit.	Valor Patrimonial	Alterações Patrimoniais	Valor Atual
Numero Ordem	Data de Aquisição	Tipo	Nr.Inv.	Cl.	Tipo	Bem				
1823	2008/11/03	01	58168	106	02	20	CADEIRA ESTOFADA Aa 26	ACT	29,70	29,70
1823	2010/07/29	01	69901	106	03	99	SUBGRAVE ELECTO-VOICE EVID 12.1	ACT	468,60	468,60
1823	2012/08/10	01	73502	106	02	20	CADEIRA DE CRIANÇA COM 36CM DE ALTURA	ACT	15,62	15,62
1824	2001/12/12	01	37287	106	02	20	CADEIRA ESCOLAR EM FORMICA BEJE	ACT	13,36	13,36
1824	2004/12/16	01	45020	109	01	99	BOMBA DE TRANSFECA	ACT	122,69	122,69
1824	2005/09/09	01	47146	117	01	99	CONTADOR CA JANZ ATL. MSV1515 (TERMOPL) COM CONJUNTO DE LIGAÇÃO STANDARD P/CA 15MM	ACT	25,95	25,95
1824	2007/11/26	01	53849	106	02	20	CADEIRA AA03	ACT	17,36	17,36
1824	2008/11/03	01	58169	106	02	20	CADEIRA ESTOFADA Aa 26	ACT	29,70	29,70
1824	2012/08/10	01	73503	106	02	20	CADEIRA DE CRIANÇA COM 36CM DE ALTURA	ACT	15,62	15,62
1825	2001/12/12	01	37288	106	02	20	CADEIRA ESCOLAR EM FORMICA BEJE	ACT	13,36	13,36
1825	2004/05/06	01	45021	111	01	02	ESCADOTE DE 2MT	ACT	18,36	18,36
1825	2005/09/09	01	47147	117	01	99	CONTADOR CA JANZ ATL. MSV1515 (TERMOPL) COM CONJUNTO DE LIGAÇÃO STANDARD P/CA 15MM	ACT	25,95	25,95
1825	2007/11/26	01	53850	106	02	20	CADEIRA AA03	ACT	17,36	17,36
1825	2008/11/03	01	58170	106	02	20	CADEIRA ESTOFADA Aa 26	ACT	29,70	29,70
1825	2012/08/10	01	73504	106	02	20	CADEIRA DE CRIANÇA COM 36CM DE ALTURA	ACT	15,62	15,62
1826	2001/12/12	01	37289	106	02	20	CADEIRA ESCOLAR EM FORMICA BEJE	ACT	13,36	13,36
1826	2004/05/06	01	45022	111	01	02	ESCADOTE DE 2MT	ACT	18,36	18,36
1826	2005/09/09	01	47148	117	01	99	CONTADOR CA JANZ ATL. MSV1515 (TERMOPL) COM CONJUNTO DE LIGAÇÃO STANDARD P/CA 15MM	ACT	25,95	25,95
1826	2007/11/26	01	53851	106	02	20	CADEIRA AA03	ACT	17,36	17,36
1826	2008/11/03	01	58171	106	02	20	CADEIRA ESTOFADA Aa 26	ACT	29,70	29,70
1826	2012/08/10	01	73505	106	02	20	CADEIRA DE CRIANÇA COM 36CM DE ALTURA	ACT	15,62	15,62
1826	2014/08/25	01	81333	110	04	01	ANDAIME TORRE MÓVEL MINIMAX 3700	ACT	2.265,67	2.265,67
1827	2001/12/12	01	37290	106	02	20	CADEIRA ESCOLAR EM FORMICA BEJE	ACT	13,36	13,36
1827	2004/05/06	01	45023	111	01	02	ESCADOTE DE 1.75MT	ACT	32,72	32,72
1827	2005/09/09	01	47149	117	01	99	CONTADOR CA JANZ ATL. MSV1515 (TERMOPL) COM CONJUNTO DE LIGAÇÃO STANDARD P/CA 15MM	ACT	25,95	25,95
1827	2007/11/26	01	53852	106	02	20	CADEIRA AA03	ACT	17,36	17,36
1827	2008/11/03	01	58172	106	02	20	CADEIRA ESTOFADA Aa 26	ACT	29,70	29,70
1827	2010/07/29	01	69905	106	03	03	COLUNA ELECTRO-VOICE EVID 6.2	ACT	565,39	565,39
1827	2012/08/10	01	73506	106	02	20	CADEIRA DE CRIANÇA COM 36CM DE ALTURA	ACT	15,62	15,62
1827	2013/05/14	01	76600	112	03	03	PAINEL INFORMATIVO EM MADEIRA	ACT	411,07	411,07
1827	2014/08/25	01	81334	110	04	01	ANDAIME TORRE MÓVEL MINIMAX 3700	ACT	2.265,68	2.265,68
1828	2001/12/12	01	37291	106	02	20	CADEIRA ESCOLAR EM FORMICA BEJE	ACT	13,36	13,36
1828	2005/09/09	01	47150	117	01	99	CONTADOR CA JANZ ATL. MSV1515 (TERMOPL) COM CONJUNTO DE LIGAÇÃO STANDARD P/CA 15MM	ACT	25,95	25,95
1828	2007/11/26	01	53853	106	02	20	CADEIRA AA03	ACT	17,36	17,36
1828	2008/11/03	01	58173	106	02	20	CADEIRA ESTOFADA Aa 26	ACT	29,70	29,70
1828	2012/08/10	01	73507	106	02	20	CADEIRA DE CRIANÇA COM 36CM DE ALTURA	ACT	15,62	15,62
1829	1999/07/01	011	25174	106	02	20	CADEIRA DE ALUNO PEQUENA	ACT	11,87	11,87
1829	2001/12/12	01	37292	106	02	20	CADEIRA ESCOLAR EM FORMICA BEJE	ACT	13,36	13,36
1829	2005/09/09	01	47151	117	01	99	CONTADOR CA JANZ ATL. MSV1515 (TERMOPL) COM CONJUNTO DE LIGAÇÃO STANDARD P/CA 15MM	ACT	25,95	25,95
1829	2007/11/26	01	53854	106	02	20	CADEIRA AA03	ACT	17,36	17,36
1829	2008/11/03	01	58174	106	02	20	CADEIRA ESTOFADA Aa 26	ACT	29,70	29,70
1829	2012/08/10	01	73508	106	02	20	CADEIRA DE CRIANÇA COM 36CM DE ALTURA	ACT	15,62	15,62
1829	2013/05/14	01	76602	112	03	03	SINAL EM MADEIRA DIRECIONAL	ACT	74,06	74,06
Total Geral ou a Transportar .....								170.163.601,93	23.180.333,05	193.343.934,98



## FICHA PATRIMONIAL : 3 EQUIPAMENTO BÁSICO

Identificação dos bens							Tipo De Sit.	Valor Patrimonial	Alterações Patrimoniais	Valor Atual	
Numero Ordem	Data de Aquisição	Tipo	Nr.Inv.	Cl.	Tipo	Ben					Descrição
1830	1999/07/01	011	25175	106	02	20	CADEIRA DE ALUNO PEQUENA	ACT	11,87		11,87
1830	2001/12/12	01	37293	106	02	20	CADEIRA ESCOLAR EM FORMICA BEJE	ACT	13,36		13,36
1830	2005/09/09	01	47152	117	01	99	CONTADOR CA JANZ ATL. MSV1515 (TERMOPL) COM CONJUNTO DE LIGAÇÃO STANDARD P/CA 15MM	ACT	25,95		25,95
1830	2007/11/26	01	53855	106	02	20	CADEIRA AA03	ACT	17,36		17,36
1830	2008/11/03	01	58175	106	02	20	CADEIRA ESTOFADA Aa 26	ACT	29,70		29,70
1830	2012/08/10	01	73509	106	02	20	CADEIRA DE CRIANÇA COM 36CM DE ALTURA	ACT	15,62		15,62
1831	1999/07/01	011	25176	106	02	20	CADEIRA DE ALUNO PEQUENA	ACT	11,87		11,87
1831	2001/12/12	01	37294	106	02	20	CADEIRA ESCOLAR EM FORMICA BEJE	ACT	13,36		13,36
1831	2005/09/09	01	47153	117	01	99	CONTADOR CA JANZ ATL. MSV1515 (TERMOPL) COM CONJUNTO DE LIGAÇÃO STANDARD P/CA 15MM	ACT	25,95		25,95
1831	2007/11/26	01	53856	106	02	20	CADEIRA AA03	ACT	17,36		17,36
1831	2008/11/03	01	58176	106	02	20	CADEIRA ESTOFADA Aa 26	ACT	29,70		29,70
1831	2009/10/06	01	63350	106	02	20	CADEIRA FIXA ESTOFADA	ACT	28,58		28,58
1831	2010/07/29	01	69909	106	03	01	AMPLIFICADOR PEAVY IPRI600	ACT	486,60		486,60
1831	2012/08/10	01	73510	106	02	20	CADEIRA DE CRIANÇA COM 36CM DE ALTURA	ACT	15,62		15,62
1832	1999/07/01	011	25177	106	02	20	CADEIRA DE ALUNO PEQUENA	ACT	11,87		11,87
1832	2001/12/12	01	37295	106	02	20	CADEIRA ESCOLAR EM FORMICA BEJE	ACT	13,36		13,36
1832	2004/12/22	01	45028	109	03	99	CARRO C/ 2 RODAS	ACT	89,42		89,42
1832	2005/09/09	01	47154	117	01	99	CONTADOR CA JANZ ATL. MSV1515 (TERMOPL) COM CONJUNTO DE LIGAÇÃO STANDARD P/CA 15MM	ACT	25,95		25,95
1832	2007/11/26	01	53857	106	02	20	CADEIRA AA03	ACT	17,36		17,36
1832	2008/11/03	01	58177	106	02	20	CADEIRA ESTOFADA Aa 26	ACT	29,70		29,70
1832	2012/08/10	01	73511	106	02	20	CADEIRA DE CRIANÇA COM 36CM DE ALTURA	ACT	15,62		15,62
1833	1999/07/01	011	25178	106	02	20	CADEIRA DE ALUNO PEQUENA	ACT	11,87		11,87
1833	2001/12/12	01	37296	106	02	20	CADEIRA ESCOLAR EM FORMICA BEJE	ACT	13,36		13,36
1833	2005/09/09	01	47155	117	01	99	CONTADOR CA JANZ ATL. MSV1515 (TERMOPL) COM CONJUNTO DE LIGAÇÃO STANDARD P/CA 15MM	ACT	25,95		25,95
1833	2007/11/26	01	53858	106	02	20	CADEIRA AA03	ACT	17,36		17,36
1833	2008/11/03	01	58178	106	02	20	CADEIRA ESTOFADA Aa 26	ACT	29,70		29,70
1833	2012/08/10	01	73512	106	02	20	CADEIRA DE CRIANÇA COM 36CM DE ALTURA	ACT	15,62		15,62
1833	2013/05/03	01	76606	107	01	23	SECRETÁRIA INDIVIDUAL COM ESTRUTURA METÁLICA 1000X600X740MM	ACT	39,52		39,52
1834	1999/07/01	011	25179	106	02	20	CADEIRA DE ALUNO PEQUENA	ACT	11,87		11,87
1834	2001/12/12	01	37297	106	02	20	CADEIRA ESCOLAR EM FORMICA BEJE	ACT	13,36		13,36
1834	2005/09/09	01	47156	117	01	99	CONTADOR CA JANZ ATL. MSV1515 (TERMOPL) COM CONJUNTO DE LIGAÇÃO STANDARD P/CA 15MM	ACT	25,95		25,95
1834	2007/11/26	01	53859	106	02	20	CADEIRA AA03	ACT	17,36		17,36
1834	2008/11/03	01	58179	106	02	20	CADEIRA ESTOFADA Aa 26	ACT	29,70		29,70
1834	2012/08/10	01	73513	106	02	20	CADEIRA DE CRIANÇA COM 36CM DE ALTURA	ACT	15,62		15,62
1835	1999/07/01	011	25180	106	02	20	CADEIRA DE ALUNO MÉDIA	ACT	12,84		12,84
1835	2001/12/12	01	37298	106	02	20	CADEIRA ESCOLAR EM FORMICA BEJE	ACT	13,36		13,36
1835	2005/09/09	01	47157	117	01	99	CONTADOR CA JANZ ATL. MSV1515 (TERMOPL) COM CONJUNTO DE LIGAÇÃO STANDARD P/CA 15MM	ACT	25,95		25,95
1835	2007/11/26	01	53860	106	02	20	CADEIRA AA03	ACT	17,36		17,36
1835	2008/11/03	01	58180	106	02	20	CADEIRA ESTOFADA Aa 26	ACT	29,70		29,70
1835	2010/07/29	01	69913	106	03	99	PROCESSADOR BEHINGER DEQ2496	ACT	402,65		402,65
1835	2012/08/10	01	73514	106	02	20	CADEIRA DE CRIANÇA COM 36CM DE ALTURA	ACT	15,62		15,62
1836	1999/07/01	011	25181	106	02	20	CADEIRA DE ALUNO MÉDIA	ACT	12,84		12,84
Total Geral ou a Transportar .....									170.165.345,67	23.180.333,05	193.345.678,72

## FICHA PATRIMONIAL : 3 EQUIPAMENTO BÁSICO

Identificação dos bens							Tipo De Sit.	Valor Patrimonial	Alterações Patrimoniais	Valor Atual	
Numero Ordem	Data de Aquisição	Tipo	Nr.Inv.	Cl.	Tipo	Bem					Descrição
1836	2001/12/12	01	37299	106	02	20	CADEIRA ESCOLAR EM FORMICA BEJE	ACT	13,36	13,36	
1836	2005/09/09	01	47158	117	01	99	CONTADOR CA JANZ ATL. MSV1515 (TERMOPL) COM CONJUNTO DE LIGAÇÃO STANDARD P/CA 15MM	ACT	25,95	25,95	
1836	2007/11/26	01	53861	106	02	20	CADEIRA AA03	ACT	17,36	17,36	
1836	2008/11/03	01	58181	106	02	20	CADEIRA ESTOFADA Aa 26	ACT	29,70	29,70	
1836	2012/08/10	01	73515	106	02	20	CADEIRA DE CRIANÇA COM 36CM DE ALTURA	ACT	15,62	15,62	
1837	1999/07/01	011	25182	106	02	20	CADEIRA DE ALUNO MÉDIA	ACT	12,84	12,84	
1837	2001/12/12	01	37300	106	02	20	CADEIRA ESCOLAR EM FORMICA BEJE	ACT	13,36	13,36	
1837	2005/09/09	01	47159	117	01	99	CONTADOR CA JANZ ATL. MSV1515 (TERMOPL) COM CONJUNTO DE LIGAÇÃO STANDARD P/CA 15MM	ACT	25,95	25,95	
1837	2007/11/26	01	53862	106	02	20	CADEIRA AA03	ACT	17,36	17,36	
1837	2008/11/03	01	58182	106	02	20	CADEIRA ESTOFADA Aa 26	ACT	29,70	29,70	
1837	2012/08/10	01	73516	106	02	20	CADEIRA DE CRIANÇA COM 36CM DE ALTURA	ACT	15,62	15,62	
1838	1999/07/01	011	25183	106	02	20	CADEIRA DE ALUNO MÉDIA	ACT	12,84	12,84	
1838	2001/12/12	01	37301	106	02	20	CADEIRA ESCOLAR EM FORMICA BEJE	ACT	13,36	13,36	
1838	2005/09/09	01	47160	117	01	99	CONTADOR CA JANZ ATL. MSV1515 (TERMOPL) COM CONJUNTO DE LIGAÇÃO STANDARD P/CA 15MM	ACT	25,95	25,95	
1838	2007/11/26	01	53863	106	02	20	CADEIRA AA03	ACT	17,36	17,36	
1838	2008/11/03	01	58183	106	02	20	CADEIRA ESTOFADA Aa 26	ACT	29,70	29,70	
1838	2012/08/10	01	73517	106	02	20	CADEIRA DE CRIANÇA COM 36CM DE ALTURA	ACT	15,62	15,62	
1839	1995/08/24	01	1839	104	07	99	FITA MÉTRICA 25 METROS	ACT	13,97	13,97	
1839	1999/07/01	011	25184	106	02	20	CADEIRA DE ALUNO MÉDIA	ACT	12,84	12,84	
1839	2001/12/12	01	37302	106	02	20	CADEIRA ESCOLAR EM FORMICA BEJE	ACT	13,36	13,36	
1839	2005/09/09	01	47161	117	01	99	CONTADOR CA JANZ ATL. MSV1515 (TERMOPL) COM CONJUNTO DE LIGAÇÃO STANDARD P/CA 15MM	ACT	25,95	25,95	
1839	2007/11/26	01	53864	106	02	20	CADEIRA AA03	ACT	17,36	17,36	
1839	2008/11/03	01	58184	106	02	20	CADEIRA ESTOFADA Aa 26	ACT	29,70	29,70	
1839	2010/11/02	01	69918	110	04	99	BETONEIRA LIS 190 MONOFASICA	ACT	316,67	316,67	
1839	2012/08/10	01	73518	106	02	20	CADEIRA DE CRIANÇA COM 36CM DE ALTURA	ACT	15,62	15,62	
1840	1996/12/16	01	1840	104	07	99	FITA MÉTRICA 5 METROS	ACT	13,47	13,47	
1840	1999/07/01	011	25185	106	02	20	CADEIRA DE ALUNO MÉDIA	ACT	12,84	12,84	
1840	2005/09/09	01	47162	117	01	99	CONTADOR CA JANZ ATL. MSV1515 (TERMOPL) COM CONJUNTO DE LIGAÇÃO STANDARD P/CA 15MM	ACT	25,95	25,95	
1840	2007/11/26	01	53865	106	02	20	CADEIRA AA03	ACT	17,36	17,36	
1840	2008/11/03	01	58185	106	02	20	CADEIRA ESTOFADA Aa 26	ACT	29,70	29,70	
1840	2010/11/26	01	69919	112	03	99	PILARETE	ACT	203,79	203,79	
1840	2012/08/10	01	73519	106	02	20	CADEIRA DE CRIANÇA COM 36CM DE ALTURA	ACT	15,62	15,62	
1840	2014/11/13	01	81347	107	01	13	ESCADOTE ALUMÍNIO PROF. EXTRA 1,50MT	ACT	106,58	106,58	
1841	1999/07/01	011	25186	106	02	20	CADEIRA DE ALUNO MÉDIA	ACT	12,84	12,84	
1841	2005/09/09	01	47163	117	01	99	CONTADOR CA JANZ ATL. MSV1515 (TERMOPL) COM CONJUNTO DE LIGAÇÃO STANDARD P/CA 15MM	ACT	25,95	25,95	
1841	2007/11/26	01	53866	106	02	20	CADEIRA AA03	ACT	17,36	17,36	
1841	2008/11/03	01	58186	106	02	20	CADEIRA ESTOFADA Aa 26	ACT	29,70	29,70	
1841	2012/08/10	01	73520	106	02	20	CADEIRA DE CRIANÇA COM 36CM DE ALTURA	ACT	15,62	15,62	
1842	1999/07/01	011	25187	106	02	20	CADEIRA DE ALUNO MÉDIA	ACT	12,84	12,84	
1842	2005/09/09	01	47164	117	01	99	CONTADOR CA JANZ ATL. MSV1515 (TERMOPL) COM CONJUNTO DE LIGAÇÃO STANDARD P/CA 15MM	ACT	25,95	25,95	
1842	2007/11/26	01	53867	106	02	20	CADEIRA AA03	ACT	17,36	17,36	
1842	2008/11/03	01	58187	106	02	20	CADEIRA ESTOFADA Aa 26	ACT	29,70	29,70	
Total Geral ou a Transportar .....									170.166.735,42	23.180.333,05	193.347.068,47

## MAPA DE INVENTÁRIO

Data : 2021/05/03

Ano : 2020

Pagina: 38

1

## FICHA PATRIMONIAL : 3 EQUIPAMENTO BÁSICO

Identificação dos bens							Tipo De Sit.	Valor Patrimonial	Alterações Patrimoniais	Valor Atual	
Numero Ordem	Data de Aquisição	Tipo	Nr.Inv.	Cl.	Tipo	Bem					Descrição
1842	2012/08/10	01	73521	106	02	20	CADEIRA DE CRIANÇA COM 36CM DE ALTURA	ACT	15,62		15,62
1843	1999/07/01	011	25188	106	02	20	CADEIRA DE ALUNO MÉDIA	ACT	12,84		12,84
1843	2005/09/09	01	47165	117	01	99	CONTADOR CA JANZ ATL. MSV1515 (TERMOPL) COM CONJUNTO DE LIGAÇÃO STANDARD P/CA 15MM	ACT	25,95		25,95
1843	2007/11/26	01	53868	106	02	20	CADEIRA AA03	ACT	17,36		17,36
1843	2008/11/03	01	58188	106	02	20	CADEIRA ESTOFADA Aa 26	ACT	29,70		29,70
1843	2012/08/10	01	73522	106	02	20	CADEIRA DE CRIANÇA COM 36CM DE ALTURA	ACT	15,62		15,62
1844	1999/07/01	011	25189	106	02	20	CADEIRA DE ALUNO MÉDIA	ACT	12,84		12,84
1844	2004/04/20	01	45040	106	03	17	VIDEO GRAVADOR	ACT	82,76		82,76
1844	2005/09/09	01	47166	117	01	99	CONTADOR CA JANZ ATL. MSV1515 (TERMOPL) COM CONJUNTO DE LIGAÇÃO STANDARD P/CA 15MM	ACT	25,95		25,95
1844	2007/11/26	01	53869	106	02	20	CADEIRA AA03	ACT	17,36		17,36
1844	2008/11/03	01	58189	106	02	20	CADEIRA ESTOFADA Aa 26	ACT	29,70		29,70
1844	2012/08/10	01	73523	106	02	20	CADEIRA DE CRIANÇA COM 36CM DE ALTURA	ACT	15,62		15,62
1844	2018/10/29	01	92902	104	01	18	MICROSCÓPIO USB plug and play, sistema de iluminação LED próprio, capacidade de ampliação mínima de até 43x, tamanho não superior a 73X50mm	ACT	61,67		61,67
1845	1999/07/01	011	25190	106	02	20	CADEIRA DE ALUNO MÉDIA	ACT	12,84		12,84
1845	2001/11/15	01	37308	106	03	10	RÁDIO GRAVADOR C/ CD WATSON	ACT	52,46		52,46
1845	2004/04/20	01	45041	106	03	18	TELEVISOR WATSON	ACT	117,07		117,07
1845	2005/09/09	01	47167	117	01	99	CONTADOR CA JANZ ATL. MSV1515 (TERMOPL) COM CONJUNTO DE LIGAÇÃO STANDARD P/CA 15MM	ACT	25,95		25,95
1845	2007/11/26	01	53870	106	02	20	CADEIRA AA03	ACT	17,36		17,36
1845	2008/11/03	01	58190	106	02	20	CADEIRA ESTOFADA Aa 26	ACT	29,70		29,70
1845	2012/08/10	01	73524	106	02	20	CADEIRA DE CRIANÇA COM 36CM DE ALTURA	ACT	15,62		15,62
1846	1999/07/01	011	25191	106	02	20	CADEIRA DE ALUNO MÉDIA	ACT	12,84		12,84
1846	2001/11/15	01	37309	106	03	18	TV. WATSON	ACT	163,35		163,35
1846	2004/04/20	01	45042	106	03	17	VIDEO GRAVADOR	ACT	82,76		82,76
1846	2005/09/09	01	47168	117	01	99	CONTADOR CA JANZ ATL. MSV1515 (TERMOPL) COM CONJUNTO DE LIGAÇÃO STANDARD P/CA 15MM	ACT	25,95		25,95
1846	2007/11/26	01	53871	106	02	20	CADEIRA AA03	ACT	17,36		17,36
1846	2008/11/03	01	58191	106	02	20	CADEIRA ESTOFADA Aa 26	ACT	29,70		29,70
1846	2012/08/10	01	73525	106	02	20	CADEIRA DE CRIANÇA COM 36CM DE ALTURA	ACT	15,62		15,62
1847	1999/07/01	011	25192	106	02	20	CADEIRA DE ALUNO MÉDIA	ACT	12,84		12,84
1847	2001/11/15	01	37310	106	03	17	VIDEO GRAVADOR WATSON	ACT	94,07		94,07
1847	2004/04/20	01	45043	106	03	18	TELEVISOR WATSON	ACT	117,07		117,07
1847	2005/09/09	01	47169	117	01	99	CONTADOR CA JANZ ATL. MSV1515 (TERMOPL) COM CONJUNTO DE LIGAÇÃO STANDARD P/CA 15MM	ACT	25,95		25,95
1847	2007/11/26	01	53872	106	02	20	CADEIRA AA03	ACT	17,36		17,36
1847	2008/11/03	01	58192	106	02	20	CADEIRA ESTOFADA Aa 26	ACT	29,70		29,70
1847	2012/08/10	01	73526	106	02	20	CADEIRA DE CRIANÇA COM 36CM DE ALTURA	ACT	15,62		15,62
1848	1999/07/01	011	25193	106	02	99	MESA MEIA LUA	ACT	35,02		35,02
1848	2004/04/26	01	45044	106	02	99	CAIXA PARA ARRUMOS	ACT	88,69		88,69
1848	2005/09/09	01	47170	117	01	99	CONTADOR CA JANZ ATL. MSV1515 (TERMOPL) COM CONJUNTO DE LIGAÇÃO STANDARD P/CA 15MM	ACT	25,95		25,95
1848	2007/11/26	01	53873	106	02	20	CADEIRA AA03	ACT	17,36		17,36
1848	2008/11/03	01	58193	106	02	20	CADEIRA ESTOFADA Aa 26	ACT	29,70		29,70
1848	2012/08/10	01	73527	106	02	20	CADEIRA DE CRIANÇA COM 36CM DE ALTURA	ACT	15,62		15,62
1849	1999/07/01	011	25194	106	02	99	MESA MEIA LUA	ACT	35,02		35,02
Total Geral ou a Transportar .....									170.168.276,96	23.180.333,05	193.348.610,01

## MAPA DE INVENTÁRIO

Data : 2021/05/03

Ano : 2020

Pagina: 38

2

## FICHA PATRIMONIAL : 3 EQUIPAMENTO BÁSICO

Identificação dos bens							Tipo De Sit.	Valor Patrimonial	Alterações Patrimoniais	Valor Atual	
Numero Ordem	Data de Aquisição	Tipo	Nr.Inv.	Cl.	Tipo	Bem					Descrição
1849	2004/04/26	01	45045	106	02	99	ESTANTE COM 3 PRATELEIRAS	ACT	201,00	201,00	
1849	2005/09/09	01	47171	117	01	99	CONTADOR CA JANZ ATL. MSV1515 (TERMOPL) COM CONJUNTO DE LIGAÇÃO STANDARD P/CA 15MM	ACT	25,95	25,95	
1849	2007/11/26	01	53874	106	02	20	CADEIRA AA03	ACT	17,36	17,36	
1849	2008/11/03	01	58194	106	02	20	CADEIRA ESTOFADA Aa 26	ACT	29,70	29,70	
1849	2012/08/10	01	73528	106	02	20	CADEIRA DE CRIANÇA COM 36CM DE ALTURA	ACT	15,62	15,62	
1849	2014/10/21	01	81356	101	01	99	BATERIA PORTÁTIL HP COMPAQ 6910P	ACT	50,57	50,57	
1850	1999/07/01	011	25195	106	02	15	QUADRO VERDE	ACT	81,70	81,70	
1850	2004/11/05	01	45046	106	02	99	ARMARIO METALICO	ACT	133,14	133,14	
1850	2005/09/09	01	47172	117	01	99	CONTADOR CA JANZ ATL. MSV1515 (TERMOPL) COM CONJUNTO DE LIGAÇÃO STANDARD P/CA 15MM	ACT	25,95	25,95	
1850	2007/11/26	01	53875	106	02	20	CADEIRA AA03	ACT	17,36	17,36	
1850	2008/11/03	01	58195	106	02	20	CADEIRA ESTOFADA Aa 26	ACT	29,70	29,70	
1850	2012/08/10	01	73529	106	02	20	CADEIRA DE CRIANÇA COM 36CM DE ALTURA	ACT	15,62	15,62	
1851	1999/07/01	011	25196	106	02	99	ESTANTE METÁLICA COM 5 PRATELEIRAS	ACT	70,03	70,03	
1851	2004/11/05	01	45047	106	02	99	ARMARIO METALICO	ACT	133,14	133,14	
1851	2005/09/09	01	47173	117	01	99	CONTADOR CA JANZ ATL. MSV1515 (TERMOPL) COM CONJUNTO DE LIGAÇÃO STANDARD P/CA 15MM	ACT	25,95	25,95	
1851	2007/11/26	01	53876	106	02	20	CADEIRA AA03	ACT	17,36	17,36	
1851	2008/11/03	01	58196	106	02	20	CADEIRA ESTOFADA Aa 26	ACT	29,70	29,70	
1851	2012/08/10	01	73530	106	02	20	CADEIRA DE CRIANÇA COM 36CM DE ALTURA	ACT	15,62	15,62	
1852	1999/07/01	011	25197	106	02	99	ESTANTE METÁLICA COM 5 PRATELEIRAS	ACT	70,03	70,03	
1852	2004/11/02	01	45048	106	02	99	SECRETARIA	ACT	88,67	88,67	
1852	2005/09/09	01	47174	117	01	99	CONTADOR CA JANZ ATL. MSV1515 (TERMOPL) COM CONJUNTO DE LIGAÇÃO STANDARD P/CA 15MM	ACT	25,95	25,95	
1852	2007/11/26	01	53877	106	02	20	CADEIRA AA03	ACT	17,36	17,36	
1852	2008/11/03	01	58197	106	02	20	CADEIRA ESTOFADA Aa 26	ACT	29,70	29,70	
1852	2012/08/10	01	73531	106	02	20	CADEIRA DE CRIANÇA COM 36CM DE ALTURA	ACT	15,62	15,62	
1853	1999/03/06	011	25198	107	06	04	MÁQUINA DE CAFÉ	ACT	13,47	13,47	
1853	2004/11/05	01	45049	106	02	20	CADEIRA ESCOLAR	ACT	17,50	17,50	
1853	2005/09/09	01	47175	117	01	99	CONTADOR CA JANZ ATL. MSV1515 (TERMOPL) COM CONJUNTO DE LIGAÇÃO STANDARD P/CA 15MM	ACT	25,95	25,95	
1853	2007/11/26	01	53878	106	02	20	CADEIRA AA03	ACT	17,43	17,43	
1853	2008/11/03	01	58198	106	02	20	CADEIRA ESTOFADA Aa 26	ACT	29,70	29,70	
1853	2012/08/10	01	73532	106	02	20	CADEIRA DE CRIANÇA COM 36CM DE ALTURA	ACT	15,62	15,62	
1854	2000/12/18	011	25199	107	05	02	AQUECEDOR	ACT	49,88	49,88	
1854	2004/11/05	01	45050	106	02	20	CADEIRA ESCOLAR	ACT	17,50	17,50	
1854	2005/09/09	01	47176	117	01	99	CONTADOR CA JANZ ATL. MSV1515 (TERMOPL) COM CONJUNTO DE LIGAÇÃO STANDARD P/CA 15MM	ACT	25,95	25,95	
1854	2008/11/03	01	58199	106	02	20	CADEIRA ESTOFADA Aa 26	ACT	29,70	29,70	
1854	2012/08/10	01	73533	106	02	20	CADEIRA DE CRIANÇA COM 36CM DE ALTURA	ACT	15,62	15,62	
1855	2000/05/30	011	25200	106	02	99	BANCO DE ENCOSTO PARA CRIANÇAS	ACT	87,54	87,54	
1855	2004/11/05	01	45051	106	02	20	CADEIRA ESCOLAR	ACT	17,50	17,50	
1855	2005/09/09	01	47177	117	01	99	CONTADOR CA JANZ ATL. MSV1515 (TERMOPL) COM CONJUNTO DE LIGAÇÃO STANDARD P/CA 15MM	ACT	25,95	25,95	
1855	2008/11/03	01	58200	106	02	20	CADEIRA ESTOFADA Aa 26	ACT	29,70	29,70	
1855	2012/08/10	01	73534	106	02	20	CADEIRA DE CRIANÇA COM 36CM DE ALTURA	ACT	15,62	15,62	
1855	2013/10/07	01	76628	107	06	02	Abatedor de temperatura em aço inoxidável AISI 304 para tabuleiros GN 1/1 de 6 calhas 760x760x970	ACT	3.711,67	3.711,67	
Total Geral ou a Transportar .....									170.173.606,06	23.180.333,05	193.353.939,11

## MAPA DE INVENTÁRIO

Data : 2021/05/03

Ano : 2020

Pagina: 38

3

## FICHA PATRIMONIAL : 3 EQUIPAMENTO BÁSICO

Identificação dos bens							Tipo De Sit.	Valor Patrimonial	Alterações Patrimoniais	Valor Atual	
Numero Ordem	Data de Aquisição	Tipo	Nr.Inv.	Cl.	Tipo	Bem					Descrição
1856	2000/05/30	011	25201	106	02	99	BANCO DE ENCOSTO PARA CRIANÇAS	ACT	87,54		87,54
1856	2001/12/03	01	37319	106	02	20	CADEIRA DE ADULTO EM FORMICA BEJE	ACT	16,92		16,92
1856	2004/11/05	01	45052	106	02	20	CADEIRA ESCOLAR	ACT	17,50		17,50
1856	2005/09/09	01	47178	117	01	99	CONTADOR CA JANZ ATL. MSV1515 (TERMOPL) COM CONJUNTO DE LIGAÇÃO STANDARD P/CA 15MM	ACT	25,95		25,95
1856	2008/11/03	01	58201	106	02	20	CADEIRA ESTOFADA Aa 26	ACT	29,70		29,70
1856	2012/08/10	01	73535	106	02	20	CADEIRA DE CRIANÇA COM 36CM DE ALTURA	ACT	15,62		15,62
1857	2000/05/30	011	25202	106	02	99	BANCO DE ENCOSTO PARA CRIANÇAS	ACT	87,54		87,54
1857	2001/12/03	01	37320	106	02	20	CADEIRA DE ADULTO EM FORMICA BEJE	ACT	16,92		16,92
1857	2004/11/05	01	45053	106	02	20	CADEIRA ESCOLAR	ACT	17,50		17,50
1857	2005/09/09	01	47179	117	01	99	CONTADOR CA JANZ ATL. MSV1515 (TERMOPL) COM CONJUNTO DE LIGAÇÃO STANDARD P/CA 15MM	ACT	25,95		25,95
1857	2008/11/03	01	58202	106	02	20	CADEIRA ESTOFADA Aa 26	ACT	29,70		29,70
1857	2012/08/10	01	73536	106	02	20	CADEIRA DE CRIANÇA COM 36CM DE ALTURA	ACT	15,62		15,62
1858	2000/05/30	011	25203	106	02	99	BANCO DE ENCOSTO PARA CRIANÇAS	ACT	87,54		87,54
1858	2001/12/03	01	37321	106	02	20	CADEIRA DE ADULTO EM FORMICA BEJE	ACT	16,92		16,92
1858	2004/11/05	01	45054	106	02	20	CADEIRA ESCOLAR	ACT	17,50		17,50
1858	2005/09/09	01	47180	117	01	99	CONTADOR CA JANZ ATL. MSV1515 (TERMOPL) COM CONJUNTO DE LIGAÇÃO STANDARD P/CA 15MM	ACT	25,95		25,95
1858	2008/11/03	01	58203	106	02	20	CADEIRA ESTOFADA Aa 26	ACT	29,70		29,70
1858	2012/08/10	01	73537	106	02	20	CADEIRA DE CRIANÇA COM 36CM DE ALTURA	ACT	15,62		15,62
1858	2016/09/19	01	85018	107	02	99	MALÃO ML-1100 1095x555x580mm	ACT	480,92		480,92
1858	2018/10/29	01	92916	104	01	18	MICROSCÓPIO USB plug and play, sistema de iluminação LED próprio, capacidade de ampliação mínima de até 43x, tamanho não superior a 73X50mm	ACT	61,67		61,67
1859	2000/12/18	011	25204	107	05	02	AQUECEDOR	ACT	49,88		49,88
1859	2001/12/03	01	37322	106	02	20	CADEIRA DE ADULTO EM FORMICA BEJE	ACT	16,92		16,92
1859	2004/11/05	01	45055	106	02	20	CADEIRA ESCOLAR	ACT	17,50		17,50
1859	2005/09/09	01	47181	117	01	99	CONTADOR CA JANZ ATL. MSV1515 (TERMOPL) COM CONJUNTO DE LIGAÇÃO STANDARD P/CA 15MM	ACT	25,95		25,95
1859	2008/11/03	01	58204	106	02	20	CADEIRA ESTOFADA Aa 26	ACT	29,70		29,70
1859	2012/08/10	01	73538	106	02	20	CADEIRA DE CRIANÇA COM 36CM DE ALTURA	ACT	15,62		15,62
1859	2016/09/19	01	85019	107	02	99	MALÃO ML-1100 1095x555x580mm	ACT	480,92		480,92
1860	2000/05/30	011	25205	106	02	99	BANCO DE ENCOSTO PARA CRIANÇAS	ACT	99,21		99,21
1860	2001/12/03	01	37323	106	02	20	CADEIRA DE ADULTO EM FORMICA BEJE	ACT	16,92		16,92
1860	2004/11/05	01	45056	106	02	20	CADEIRA ESCOLAR	ACT	17,50		17,50
1860	2005/09/09	01	47182	117	01	99	CONTADOR CA JANZ ATL. MSV1515 (TERMOPL) COM CONJUNTO DE LIGAÇÃO STANDARD P/CA 15MM	ACT	25,95		25,95
1860	2006/09/01	01	51985	107	06	03	PANELA N°40	ACT	35,68		35,68
1860	2008/11/03	01	58205	106	02	20	CADEIRA ESTOFADA Aa 26	ACT	29,70		29,70
1860	2012/08/10	01	73539	106	02	20	CADEIRA DE CRIANÇA COM 36CM DE ALTURA	ACT	15,62		15,62
1860	2016/09/19	01	85020	107	02	99	MALÃO ML-1100 1095x555x580mm	ACT	480,92		480,92
1861	2000/05/30	011	25206	106	02	99	BANCO DE ENCOSTO PARA CRIANÇAS	ACT	99,21		99,21
1861	2001/12/03	01	37324	106	02	20	CADEIRA DE ADULTO EM FORMICA BEJE	ACT	16,92		16,92
1861	2004/11/05	01	45057	106	02	20	CADEIRA ESCOLAR	ACT	17,50		17,50
1861	2005/09/09	01	47183	117	01	99	CONTADOR CA JANZ ATL. MSV1515 (TERMOPL) COM CONJUNTO DE LIGAÇÃO STANDARD P/CA 15MM	ACT	25,97		25,97
1861	2006/09/01	01	51986	107	06	03	PANELA N°40	ACT	35,69		35,69
1861	2008/11/03	01	58206	106	02	20	CADEIRA ESTOFADA Aa 26	ACT	29,70		29,70
Total Geral ou a Transportar .....									170.176.311,32	23.180.333,05	193.356.644,37

## MAPA DE INVENTÁRIO

## FICHA PATRIMONIAL : 3 EQUIPAMENTO BÁSICO

Identificação dos bens							Tipo De Sit.	Valor Patrimonial	Alterações Patrimoniais	Valor Atual	
Numero Ordem	Data de Aquisição	Tipo	Nr.Inv.	Cl.	Tipo	Bem					Descrição
1861	2009/10/06	01	63380	106	02	20	CADEIRA PARA ADULTO	ACT	17,14		17,14
1861	2012/08/10	01	73540	106	02	20	CADEIRA DE CRIANÇA COM 36CM DE ALTURA	ACT	15,62		15,62
1861	2018/10/29	01	92919	104	01	18	MICROSCÓPIO USB plug and play, sistema de iluminação LED próprio, capacidade de ampliação mínima de até 43x, tamanho não superior a 73X50mm	ACT	61,67		61,67
1862	2000/05/30	011	25207	106	02	99	BANCO DE ENCOSTO PARA CRIANÇAS	ACT	99,21		99,21
1862	2001/12/03	01	37325	106	02	20	CADEIRA DE ADULTO EM FORMICA BEJE	ACT	16,92		16,92
1862	2004/11/05	01	45058	106	02	20	CADEIRA ESCOLAR	ACT	17,50		17,50
1862	2005/09/09	01	47184	117	01	99	CONTADOR CA JANZ ATL. MSV1515 (TERMOPL) COM CONJUNTO DE LIGAÇÃO STANDARD P/CA 15MM	ACT	25,97		25,97
1862	2008/11/03	01	58207	106	02	20	CADEIRA ESTOFADA Aa 26	ACT	29,70		29,70
1862	2012/08/10	01	73541	106	02	20	CADEIRA DE CRIANÇA COM 36CM DE ALTURA	ACT	15,62		15,62
1863	2000/12/16	011	25208	107	06	04	PICADORA	ACT	58,86		58,86
1863	2001/12/03	01	37326	106	02	20	CADEIRA DE ADULTO EM FORMICA BEJE	ACT	16,92		16,92
1863	2004/11/05	01	45059	106	02	20	CADEIRA ESCOLAR	ACT	17,50		17,50
1863	2005/09/09	01	47185	117	01	99	CONTADOR CA JANZ ATL. MSV1515 (TERMOPL) COM CONJUNTO DE LIGAÇÃO STANDARD P/CA 15MM	ACT	25,97		25,97
1863	2008/11/03	01	58208	106	02	20	CADEIRA ESTOFADA Aa 26	ACT	29,70		29,70
1863	2012/08/10	01	73542	106	02	20	CADEIRA DE CRIANÇA COM 36CM DE ALTURA	ACT	15,62		15,62
1863	2018/10/29	01	92921	104	01	18	MICROSCÓPIO USB plug and play, sistema de iluminação LED próprio, capacidade de ampliação mínima de até 43x, tamanho não superior a 73X50mm	ACT	61,70		61,70
1864	2000/12/16	011	25209	107	06	99	ÇAÇAROLA Nº28	ACT	26,94		26,94
1864	2001/12/03	01	37327	106	02	99	MESA DE ADULTO EM FORMICA BEJE	ACT	33,79		33,79
1864	2004/11/05	01	45060	106	02	20	CADEIRA ESCOLAR	ACT	17,50		17,50
1864	2005/09/09	01	47186	117	01	99	CONTADOR CA JANZ ATL. MSV1515 (TERMOPL) COM CONJUNTO DE LIGAÇÃO STANDARD P/CA 15MM	ACT	25,97		25,97
1864	2008/11/03	01	58209	106	02	20	CADEIRA ESTOFADA Aa 26	ACT	29,70		29,70
1864	2012/08/10	01	73543	106	02	20	CADEIRA DE CRIANÇA COM 36CM DE ALTURA	ACT	15,62		15,62
1865	2000/12/16	011	25210	107	06	99	ÇAÇAROLA Nº32	ACT	35,91		35,91
1865	2001/12/03	01	37328	106	02	99	MESA DE ADULTO EM FORMICA BEJE	ACT	33,79		33,79
1865	2004/11/05	01	45061	106	02	20	CADEIRA ESCOLAR	ACT	17,50		17,50
1865	2005/09/09	01	47187	117	01	99	CONTADOR CA JANZ ATL. MSV1515 (TERMOPL) COM CONJUNTO DE LIGAÇÃO STANDARD P/CA 15MM	ACT	25,97		25,97
1865	2008/11/03	01	58210	106	02	99	MESA QUADRADA 600X600X540	ACT	35,64		35,64
1865	2010/11/16	01	69944	107	03	06	PROJECTOR LLHEDO 70W	ACT	176,32		176,32
1865	2012/08/10	01	73544	106	02	20	CADEIRA DE CRIANÇA COM 36CM DE ALTURA	ACT	15,62		15,62
1866	2000/12/16	011	25211	107	06	99	FRIGIDEIRA Nº40	ACT	31,92		31,92
1866	2001/12/03	01	37329	107	01	06	BENGALEIRO C/ PEDRA MARMORE	ACT	67,52		67,52
1866	2004/11/05	01	45062	106	02	20	CADEIRA ESCOLAR	ACT	17,50		17,50
1866	2005/09/09	01	47188	117	01	99	CONTADOR CA JANZ ATL. MSV1515 (TERMOPL) COM CONJUNTO DE LIGAÇÃO STANDARD P/CA 15MM	ACT	25,97		25,97
1866	2008/11/03	01	58211	106	02	99	MESA QUADRADA 600X600X540	ACT	35,64		35,64
1866	2012/08/10	01	73545	106	02	20	CADEIRA DE CRIANÇA COM 36CM DE ALTURA	ACT	15,62		15,62
1867	2000/12/16	011	25212	107	06	99	FERVEDOR INOX 2L	ACT	13,97		13,97
1867	2001/11/21	01	37330	107	05	02	AQUECEDOR DE ALOGENIO	ACT	49,88		49,88
1867	2004/11/05	01	45063	106	02	20	CADEIRA ESCOLAR	ACT	17,50		17,50
1867	2005/09/09	01	47189	117	01	99	CONTADOR CA JANZ ATL. MSV1515 (TERMOPL) COM CONJUNTO DE LIGAÇÃO STANDARD P/CA 15MM	ACT	25,97		25,97
Total Geral ou a Transportar .....									170.177.628,70	23.180.333,05	193.357.961,75

## MAPA DE INVENTÁRIO

Data : 2021/05/03

Ano : 2020

Pagina: 38

5

## FICHA PATRIMONIAL : 3 EQUIPAMENTO BÁSICO

Identificação dos bens							Tipo De Sit.	Valor Patrimonial	Alterações Patrimoniais	Valor Atual	
Numero Ordem	Data de Aquisição	Tipo	Nr.Inv.	Cl.	Tipo	Bem					Descrição
1867	2008/11/03	01	58212	106	02	99	MESA QUADRADA 600X600X540	ACT	35,64		35,64
1867	2012/08/10	01	73546	106	02	20	CADEIRA DE CRIANÇA COM 36CM DE ALTURA	ACT	15,62		15,62
1868	2000/12/16	011	25213	107	02	99	PORTA GUARDA-CHUVAS	ACT	10,97		10,97
1868	2001/12/03	01	37331	106	02	20	CADEIRA DE INFANTÁRIO EM FÓRMICA BELJE	ACT	13,36		13,36
1868	2004/11/05	01	45064	106	02	20	CADEIRA ESCOLAR	ACT	17,50		17,50
1868	2005/09/09	01	47190	117	01	99	CONTADOR CA JANZ ATL. MSV1515 (TERMOPL) COM CONJUNTO DE LIGAÇÃO STANDARD P/CA 15MM	ACT	25,97		25,97
1868	2008/11/03	01	58213	106	02	99	MESA QUADRADA 600X600X540	ACT	35,64		35,64
1868	2012/08/10	01	73547	106	02	20	CADEIRA DE CRIANÇA COM 36CM DE ALTURA	ACT	15,62		15,62
1868	2018/10/29	01	92926	104	01	18	MICROSCÓPIO USB plug and play, sistema de iluminação LED próprio, capacidade de ampliação mínima de até 43x, tamanho não superior a 73X50mm	ACT	61,67		61,67
1869	2001/12/03	01	37332	106	02	20	CADEIRA DE INFANTÁRIO EM FÓRMICA BELJE	ACT	13,36		13,36
1869	2004/12/22	01	45065	106	02	99	MESA DUPLA DE ALUNO	ACT	34,29		34,29
1869	2005/09/09	01	47191	117	01	99	CONTADOR CA JANZ ATL. MSV1515 (TERMOPL) COM CONJUNTO DE LIGAÇÃO STANDARD P/CA 15MM	ACT	25,97		25,97
1869	2008/11/03	01	58214	106	02	99	MESA MULTIPLA FC 05	ACT	44,55		44,55
1869	2010/11/29	01	69948	117	05	01	CONTENTOR EM POLIETILENO VERDE 240LT	ACT	44,39		44,39
1869	2012/08/10	01	73548	106	02	20	CADEIRA DE CRIANÇA COM 36CM DE ALTURA	ACT	15,62		15,62
1870	2000/07/13	011	25215	106	03	99	CD-ROM - " MARRETAS - LER, ESCUTAR, APRENDER "	ACT	34,42		34,42
1870	2001/12/03	01	37333	106	02	20	CADEIRA DE INFANTÁRIO EM FÓRMICA BELJE	ACT	13,36		13,36
1870	2004/12/22	01	45066	106	02	99	MESA DUPLA DE ALUNO	ACT	34,29		34,29
1870	2005/09/09	01	47192	117	01	99	CONTADOR CA JANZ ATL. MSV1515 (TERMOPL) COM CONJUNTO DE LIGAÇÃO STANDARD P/CA 15MM	ACT	25,97		25,97
1870	2008/11/03	01	58215	106	02	99	MESA MULTIPLA FC 05	ACT	44,55		44,55
1870	2012/08/10	01	73549	106	02	20	CADEIRA DE CRIANÇA COM 36CM DE ALTURA	ACT	15,62		15,62
1871	2000/07/13	011	25216	106	03	99	CD-ROM - " PENSE BRINCANDO 1 "	ACT	34,42		34,42
1871	2001/12/03	01	37334	106	02	20	CADEIRA DE INFANTÁRIO EM FÓRMICA BELJE	ACT	13,36		13,36
1871	2004/12/22	01	45067	106	02	99	MESA DUPLA DE ALUNO	ACT	34,29		34,29
1871	2005/09/09	01	47193	117	01	99	CONTADOR CA JANZ ATL. MSV1515 (TERMOPL) COM CONJUNTO DE LIGAÇÃO STANDARD P/CA 15MM	ACT	25,97		25,97
1871	2007/11/22	01	53896	106	02	99	MESA RECTANGULAR	ACT	38,35		38,35
1871	2008/11/03	01	58216	106	02	99	MESA MULTIPLA FC 05	ACT	44,55		44,55
1871	2012/08/10	01	73550	106	02	20	CADEIRA DE CRIANÇA COM 36CM DE ALTURA	ACT	15,62		15,62
1872	2000/04/19	011	25217	106	03	99	CD-ROM - " FONOGRAFE "	ACT	39,50		39,50
1872	2001/12/03	01	37335	106	02	20	CADEIRA DE INFANTÁRIO EM FÓRMICA BELJE	ACT	13,36		13,36
1872	2004/12/22	01	45068	106	02	99	MESA DUPLA DE ALUNO	ACT	34,29		34,29
1872	2005/09/09	01	47194	117	01	99	CONTADOR CA JANZ ATL. MSV1515 (TERMOPL) COM CONJUNTO DE LIGAÇÃO STANDARD P/CA 15MM	ACT	25,97		25,97
1872	2007/11/22	01	53897	106	02	99	MESA RECTANGULAR	ACT	38,32		38,32
1872	2008/11/03	01	58217	106	02	99	MESA MULTIPLA FC 05	ACT	44,55		44,55
1872	2012/08/10	01	73551	106	02	20	CADEIRA DE CRIANÇA COM 36CM DE ALTURA	ACT	15,62		15,62
1873	2000/04/19	011	25218	106	03	99	CD-ROM - " DESCOBRIR A TERRA "	ACT	21,95		21,95
1873	2001/12/03	01	37336	106	02	20	CADEIRA DE INFANTÁRIO EM FÓRMICA BELJE	ACT	13,36		13,36
1873	2004/12/22	01	45069	106	02	99	MESA DUPLA DE ALUNO	ACT	34,29		34,29
1873	2005/09/09	01	47195	117	01	99	CONTADOR CA JANZ ATL. MSV1515 (TERMOPL) COM CONJUNTO DE LIGAÇÃO STANDARD P/CA 15MM	ACT	25,97		25,97
1873	2007/11/22	01	53898	106	02	99	MESA RECTANGULAR	ACT	38,32		38,32
1873	2008/11/03	01	58218	106	02	99	MESA MULTIPLA FC 05	ACT	44,55		44,55
Total Geral ou a Transportar .....									170.178.803,69	23.180.333,05	193.359.136,74

## MAPA DE INVENTÁRIO

Data : 2021/05/03

Ano : 2020

Pagina: 38

6

## FICHA PATRIMONIAL : 3 EQUIPAMENTO BÁSICO

Identificação dos bens							Tipo De Sit.	Valor Patrimonial	Alterações Patrimoniais	Valor Atual	
Numero Ordem	Data de Aquisição	Tipo	Nr.Inv.	Cl.	Tipo	Ben					Descrição
1873	2012/08/10	01	73552	106	02	20	CADEIRA DE CRIANÇA COM 36CM DE ALTURA	ACT	15,62		15,62
1874	2000/04/19	011	25219	106	03	99	CD-ROM - " EU APRENDO MATEMÁTICA 6 + EU APRENDO CIÊNCIAS NATUREZA 6	ACT	31,52		31,52
1874	2001/12/03	01	37337	106	02	20	CADEIRA DE INFANTÁRIO EM FÓRMICA BEIJE	ACT	13,36		13,36
1874	2004/12/22	01	45070	106	02	99	MESA DUPLA DE ALUNO	ACT	34,29		34,29
1874	2005/09/09	01	47196	117	01	99	CONTADOR CA JANZ ATL. MSV1515 (TERMOPL) COM CONJUNTO DE LIGAÇÃO STANDARD P/CA 15MM	ACT	25,97		25,97
1874	2007/11/22	01	53899	106	02	99	MESA RECTANGULAR	ACT	38,32		38,32
1874	2008/11/03	01	58219	106	02	99	MESA MULTIPLA FC 05	ACT	44,55		44,55
1874	2012/08/10	01	73553	106	02	20	CADEIRA DE CRIANÇA COM 36CM DE ALTURA	ACT	15,62		15,62
1875	2001/12/03	01	37338	106	02	20	CADEIRA DE INFANTÁRIO EM FÓRMICA BEIJE	ACT	13,36		13,36
1875	2004/12/22	01	45071	106	02	99	MESA DUPLA DE ALUNO	ACT	34,29		34,29
1875	2005/09/09	01	47197	117	01	99	CONTADOR CA JANZ ATL. MSV1515 (TERMOPL) COM CONJUNTO DE LIGAÇÃO STANDARD P/CA 15MM	ACT	25,97		25,97
1875	2007/11/22	01	53900	106	02	99	MESA RECTANGULAR	ACT	38,32		38,32
1875	2008/11/03	01	58220	106	02	99	MESA MULTIPLA FC 05	ACT	44,55		44,55
1875	2010/11/29	01	69954	117	05	01	CONTENTOR EM POLIETILENO VERDE 240LT	ACT	44,40		44,40
1875	2012/08/10	01	73554	106	02	20	CADEIRA DE CRIANÇA COM 36CM DE ALTURA	ACT	15,62		15,62
1875	2016/09/19	01	85035	107	02	99	MALÃO ML-800 com rodas black	ACT	447,46		447,46
1876	2001/12/03	01	37339	106	02	20	CADEIRA DE INFANTÁRIO EM FÓRMICA BEIJE	ACT	13,36		13,36
1876	2004/12/22	01	45072	106	02	99	MESA DUPLA DE ALUNO	ACT	34,29		34,29
1876	2005/09/09	01	47198	117	01	99	CONTADOR CA JANZ ATL. MSV1515 (TERMOPL) COM CONJUNTO DE LIGAÇÃO STANDARD P/CA 15MM	ACT	25,97		25,97
1876	2007/11/22	01	53901	106	02	99	MESA RECTANGULAR	ACT	38,32		38,32
1876	2008/11/03	01	58221	106	02	99	MESA MULTIPLA FC 05	ACT	44,55		44,55
1876	2012/08/10	01	73555	106	02	20	CADEIRA DE CRIANÇA COM 36CM DE ALTURA	ACT	15,62		15,62
1877	2001/12/03	01	37340	106	02	20	CADEIRA DE INFANTÁRIO EM FÓRMICA BEIJE	ACT	13,36		13,36
1877	2004/12/22	01	45073	106	02	99	MESA DUPLA DE ALUNO	ACT	34,29		34,29
1877	2005/09/09	01	47199	117	01	99	CONTADOR CA JANZ ATL. MSV1515 (TERMOPL) COM CONJUNTO DE LIGAÇÃO STANDARD P/CA 15MM	ACT	25,97		25,97
1877	2007/11/22	01	53902	106	02	99	MESA RECTANGULAR	ACT	38,32		38,32
1877	2008/11/03	01	58222	106	02	99	MESA MULTIPLA FC 05	ACT	44,55		44,55
1877	2012/08/10	01	73556	106	02	20	CADEIRA DE CRIANÇA COM 36CM DE ALTURA	ACT	15,62		15,62
1877	2018/10/29	01	92935	104	01	18	MICROSCÓPIO USB plug and play, sistema de iluminação LED próprio, capacidade de ampliação mínima de até 43x, tamanho não superior a 73X50mm	ACT	61,67		61,67
1878	2001/12/03	01	37341	106	02	20	CADEIRA DE INFANTÁRIO EM FÓRMICA BEIJE	ACT	13,36		13,36
1878	2004/12/22	01	45074	106	02	99	MESA DUPLA DE ALUNO	ACT	34,29		34,29
1878	2005/09/09	01	47200	117	01	99	CONTADOR CA JANZ ATL. MSV1515 (TERMOPL) COM CONJUNTO DE LIGAÇÃO STANDARD P/CA 15MM	ACT	25,97		25,97
1878	2007/11/22	01	53903	106	02	99	MESA RECTANGULAR	ACT	38,32		38,32
1878	2008/11/03	01	58223	106	02	99	MESA MULTIPLA FC 05	ACT	44,55		44,55
1878	2012/08/10	01	73557	106	02	20	CADEIRA DE CRIANÇA COM 36CM DE ALTURA	ACT	15,62		15,62
1878	2014/07/23	01	81385	101	01	16	COMPUTADOR PORTÁTI L HP ELITEBOOK 840 4200U INTEL CORE I5	ACT	1.159,27		1.159,27
1879	2001/12/03	01	37342	106	02	20	CADEIRA DE INFANTÁRIO EM FÓRMICA BEIJE	ACT	13,36		13,36
1879	2004/12/22	01	45075	106	02	99	MESA DUPLA DE ALUNO	ACT	34,29		34,29
1879	2005/09/09	01	47201	117	01	99	CONTADOR CA JANZ ATL. MSV1515 (TERMOPL) COM CONJUNTO DE LIGAÇÃO STANDARD P/CA 15MM	ACT	25,97		25,97
1879	2007/11/22	01	53904	106	02	20	CADEIRA ALUNO	ACT	17,36		17,36
Total Geral ou a Transportar .....									170.181.515,16	23.180.333,05	193.361.848,21



## MAPA DE INVENTÁRIO

Data : 2021/05/03

Ano : 2020

Pagina: 38

7

## FICHA PATRIMONIAL : 3 EQUIPAMENTO BÁSICO

Identificação dos bens							Tipo De Sit.	Valor Patrimonial	Alterações Patrimoniais	Valor Atual	
Numero Ordem	Data de Aquisição	Tipo	Nr.Inv.	Cl.	Tipo	Ben					Descrição
1879	2008/11/03	01	58224	106	02	99	MESA MULTIPLA FC 05	ACT	44,55		44,55
1879	2012/08/10	01	73558	106	02	20	CADEIRA DE CRIANÇA COM 36CM DE ALTURA	ACT	15,62		15,62
1880	2001/12/03	01	37343	106	02	20	CADEIRA DE INFANTÁRIO EM FÓRMICA BELJE	ACT	13,36		13,36
1880	2004/12/22	01	45076	106	02	99	MESA DUPLA DE ALUNO	ACT	34,29		34,29
1880	2005/09/09	01	47202	117	01	99	CONTADOR CA JANZ ATL. MSV1515 (TERMOPL) COM CONJUNTO DE LIGAÇÃO STANDARD P/CA 15MM	ACT	25,97		25,97
1880	2007/11/22	01	53905	106	02	20	CADEIRA ALUNO	ACT	17,36		17,36
1880	2008/11/03	01	58225	106	02	99	MESA MULTIPLA FC 05	ACT	44,55		44,55
1880	2012/08/10	01	73559	106	02	20	CADEIRA DE CRIANÇA COM 36CM DE ALTURA	ACT	15,62		15,62
1881	2001/12/03	01	37344	106	02	20	CADEIRA DE INFANTÁRIO EM FÓRMICA BELJE	ACT	13,36		13,36
1881	2004/12/22	01	45077	106	02	99	MESA DUPLA DE ALUNO	ACT	34,29		34,29
1881	2005/09/09	01	47203	117	01	99	CONTADOR CA JANZ ATL. MSV1515 (TERMOPL) COM CONJUNTO DE LIGAÇÃO STANDARD P/CA 15MM	ACT	25,97		25,97
1881	2007/11/22	01	53906	106	02	20	CADEIRA ALUNO	ACT	17,36		17,36
1881	2008/11/03	01	58226	106	02	99	MESA MULTIPLA FC 05	ACT	44,55		44,55
1881	2012/08/10	01	73560	106	02	20	CADEIRA DE CRIANÇA COM 36CM DE ALTURA	ACT	15,62		15,62
1882	2001/12/03	01	37345	106	02	20	CADEIRA DE INFANTÁRIO EM FÓRMICA BELJE	ACT	13,36		13,36
1882	2004/12/22	01	45078	106	02	99	MESA DUPLA DE ALUNO	ACT	34,29		34,29
1882	2005/09/09	01	47204	117	01	99	CONTADOR CA JANZ ATL. MSV1515 (TERMOPL) COM CONJUNTO DE LIGAÇÃO STANDARD P/CA 15MM	ACT	25,97		25,97
1882	2007/11/22	01	53907	106	02	20	CADEIRA ALUNO	ACT	17,36		17,36
1882	2008/11/03	01	58227	106	02	99	MESA MULTIPLA FC 05	ACT	44,55		44,55
1882	2012/08/10	01	73561	106	02	20	CADEIRA DE CRIANÇA COM 36CM DE ALTURA	ACT	15,62		15,62
1883	2001/12/03	01	37346	106	02	20	CADEIRA DE INFANTÁRIO EM FÓRMICA BELJE	ACT	13,36		13,36
1883	2004/12/22	01	45079	106	02	99	MESA DUPLA DE ALUNO	ACT	34,29		34,29
1883	2005/09/09	01	47205	117	01	99	CONTADOR CA JANZ ATL. MSV1515 (TERMOPL) COM CONJUNTO DE LIGAÇÃO STANDARD P/CA 15MM	ACT	25,97		25,97
1883	2007/11/22	01	53908	106	02	20	CADEIRA ALUNO	ACT	17,36		17,36
1883	2008/11/03	01	58228	106	02	99	MESA MULTIPLA FC 05	ACT	44,55		44,55
1883	2012/08/10	01	73562	106	02	20	CADEIRA DE CRIANÇA COM 36CM DE ALTURA	ACT	15,62		15,62
1884	2001/12/03	01	37347	106	02	20	CADEIRA DE INFANTÁRIO EM FÓRMICA BELJE	ACT	13,36		13,36
1884	2004/12/22	01	45080	106	02	99	MESA DUPLA DE ALUNO	ACT	34,29		34,29
1884	2005/09/01	01	47206	107	06	99	PANELA ALUMÍNIO PURO 46 - 60L	ACT	107,25		107,25
1884	2007/11/22	01	53909	106	02	20	CADEIRA ALUNO	ACT	17,36		17,36
1884	2008/11/03	01	58229	106	02	99	MESA MULTIPLA FC 05	ACT	44,55		44,55
1884	2012/08/10	01	73563	106	02	20	CADEIRA DE CRIANÇA COM 36CM DE ALTURA	ACT	15,62		15,62
1885	2001/12/03	01	37348	106	02	20	CADEIRA DE INFANTÁRIO EM FÓRMICA BELJE	ACT	13,36		13,36
1885	2004/12/22	01	45081	106	02	99	MESA DUPLA DE ALUNO	ACT	34,29		34,29
1885	2005/09/01	01	47207	107	06	99	PANELA ALUMÍNIO PURO 40 - 40L	ACT	81,43		81,43
1885	2007/11/22	01	53910	106	02	20	CADEIRA ALUNO	ACT	17,36		17,36
1885	2008/11/03	01	58230	106	02	99	MESA MULTIPLA FC 05	ACT	44,55		44,55
1885	2012/08/10	01	73564	106	02	20	CADEIRA DE CRIANÇA COM 36CM DE ALTURA	ACT	15,62		15,62
1886	2001/12/03	01	37349	106	02	20	CADEIRA DE INFANTÁRIO EM FÓRMICA BELJE	ACT	13,36		13,36
1886	2004/12/22	01	45082	106	02	99	MESA DUPLA DE ALUNO	ACT	34,29		34,29
1886	2005/09/01	01	47208	107	06	99	TACHO ALUMÍNIO PURO 42 - 30L	ACT	81,43		81,43
1886	2007/11/22	01	53911	106	02	20	CADEIRA ALUNO	ACT	17,36		17,36
1886	2008/11/03	01	58231	106	02	99	MESA MULTIPLA FC 05	ACT	44,55		44,55
1886	2012/08/10	01	73565	106	02	20	CADEIRA DE CRIANÇA COM 36CM DE ALTURA	ACT	15,62		15,62
1887	2001/12/03	01	37350	106	02	20	CADEIRA DE INFANTÁRIO EM FÓRMICA BELJE	ACT	13,36		13,36
Total Geral ou a Transportar .....									170.182.838,94	23.180.333,05	193.363.171,99

## MAPA DE INVENTÁRIO

Data : 2021/05/03

Ano : 2020

Pagina: 38

8

## FICHA PATRIMONIAL : 3 EQUIPAMENTO BÁSICO

Identificação dos bens							Tipo De Sit.	Valor Patrimonial	Alterações Patrimoniais	Valor Atual	
Numero Ordem	Data de Aquisição	Tipo	Nr.Inv.	Cl.	Tipo	Ben					Descrição
1887	2004/12/22	01	45083	106	02	99	MESA DUPLA DE ALUNO	ACT	34,29		34,29
1887	2005/09/01	01	47209	107	06	99	TACHO ALUMÍNIO PURO 38 - 20L	ACT	61,57		61,57
1887	2007/11/22	01	53912	106	02	20	CADEIRA ALUNO	ACT	17,36		17,36
1887	2008/11/03	01	58232	106	02	99	MESA MULTIPLA FC 05	ACT	44,55		44,55
1887	2012/08/10	01	73566	106	02	20	CADEIRA DE CRIANÇA COM 36CM DE ALTURA	ACT	15,62		15,62
1887	2018/10/29	01	92945	104	01	18	MICROSCÓPIO USB plug and play, sistema de iluminação LED próprio, capacidade de ampliação mínima de até 43x, tamanho não superior a 73X50mm	ACT	61,67		61,67
1888	2001/12/03	01	37351	106	02	99	MESA REDONDA DE INFANTARIO C/ ESTROтура EM TUBO BEJE	ACT	50,19		50,19
1888	2004/12/22	01	45084	106	02	99	MESA DUPLA DE ALUNO	ACT	34,29		34,29
1888	2005/05/13	01	47210	117	05	99	ECOPONTO MINIMAX COM 3 CONTENTORES DE 50LT DE COR AZUL, VERDE E AMARELO	ACT	103,86		103,86
1888	2007/11/22	01	53913	106	02	20	CADEIRA ALUNO	ACT	17,36		17,36
1888	2008/11/03	01	58233	106	02	99	MESA MULTIPLA FC 05	ACT	44,55		44,55
1888	2012/08/10	01	73567	106	02	20	CADEIRA DE CRIANÇA COM 36CM DE ALTURA	ACT	15,62		15,62
1889	2000/07/18	011	25234	106	05	06	LIVRO - " UM LADRÃO DEBAIXO DA CAMA "	ACT	5,49		5,49
1889	2001/12/03	01	37352	106	02	99	MESA REDONDA DE INFANTARIO C/ ESTROтура EM TUBO BEJE	ACT	50,19		50,19
1889	2004/12/22	01	45085	106	02	99	MESA DUPLA DE ALUNO	ACT	34,29		34,29
1889	2005/05/13	01	47211	117	05	99	ECOPONTO MINIMAX COM 3 CONTENTORES DE 50LT DE COR AZUL, VERDE E AMARELO	ACT	103,86		103,86
1889	2007/11/22	01	53914	106	02	20	CADEIRA ALUNO	ACT	17,36		17,36
1889	2008/11/03	01	58234	106	02	99	MESA CIRCULAR Fe 06	ACT	70,67		70,67
1889	2012/08/10	01	73568	106	02	20	CADEIRA DE CRIANÇA COM 36CM DE ALTURA	ACT	15,62		15,62
1890	2000/07/18	011	25235	106	05	06	LIVRO - " UMA BRUXA NA FLORESTA "	ACT	4,49		4,49
1890	2001/12/03	01	37353	106	02	99	MESA REDONDA DE INFANTARIO C/ ESTROтура EM TUBO BEJE	ACT	50,19		50,19
1890	2004/12/22	01	45086	106	02	99	MESA DUPLA DE ALUNO	ACT	34,29		34,29
1890	2007/11/22	01	53915	106	02	20	CADEIRA ALUNO	ACT	17,36		17,36
1890	2008/11/03	01	58235	106	02	99	MESA CIRCULAR Fe 06	ACT	70,69		70,69
1890	2010/11/29	01	69969	117	05	01	CONTENTOR EM POLIETILENO VERDE 120LT	ACT	38,44		38,44
1890	2012/08/10	01	73569	106	02	20	CADEIRA DE CRIANÇA COM 36CM DE ALTURA	ACT	15,62		15,62
1891	2001/12/03	01	37354	106	02	99	MESA REDONDA DE INFANTARIO C/ ESTROтура EM TUBO BEJE	ACT	50,19		50,19
1891	2004/12/22	01	45087	106	02	99	MESA DUPLA DE ALUNO	ACT	34,29		34,29
1891	2007/11/22	01	53916	106	02	20	CADEIRA ALUNO	ACT	17,36		17,36
1891	2008/11/03	01	58236	106	02	99	MESA CIRCULAR Fe 06	ACT	70,69		70,69
1891	2012/08/10	01	73570	106	02	20	CADEIRA DE CRIANÇA COM 36CM DE ALTURA	ACT	15,62		15,62
1892	2001/12/03	01	37355	106	02	99	MESA REDONDA DE INFANTARIO C/ ESTROтура EM TUBO BEJE	ACT	50,19		50,19
1892	2004/12/22	01	45088	106	02	99	MESA DUPLA DE ALUNO	ACT	34,29		34,29
1892	2005/08/05	01	47214	107	01	02	ARMÁRIO COM 3 PRATELEIRAS COM 180X100X60	ACT	253,79		253,79
1892	2007/11/22	01	53917	106	02	20	CADEIRA ALUNO	ACT	17,36		17,36
1892	2008/11/03	01	58237	106	02	99	MESA CIRCULAR Fe 06	ACT	70,69		70,69
1892	2012/08/10	01	73571	106	02	20	CADEIRA DE CRIANÇA COM 36CM DE ALTURA	ACT	15,62		15,62
1893	2001/12/03	01	37356	106	02	99	MESA REDONDA DE INFANTARIO C/ ESTROтура EM TUBO BEJE	ACT	50,19		50,19
1893	2004/12/22	01	45089	106	02	99	MESA DUPLA DE ALUNO	ACT	34,29		34,29
1893	2007/11/22	01	53918	106	02	20	CADEIRA ALUNO	ACT	17,36		17,36
1893	2008/11/03	01	58238	106	02	99	MESA CIRCULAR Fe 06	ACT	70,69		70,69
1893	2012/08/10	01	73572	106	02	20	CADEIRA DE CRIANÇA COM 36CM DE ALTURA	ACT	15,62		15,62
1894	2001/12/03	01	37357	106	02	20	CADEIRA ESCOLAR EM FÓRMICA BEJE	ACT	13,36		13,36
1894	2004/12/22	01	45090	106	02	99	CADEIRA ESCOLAR	ACT	17,15		17,15
1894	2007/11/22	01	53919	106	02	20	CADEIRA ALUNO	ACT	17,36		17,36
Total Geral ou a Transportar .....									170.184.734,54	23.180.333,05	193.365.067,59

## FICHA PATRIMONIAL : 3 EQUIPAMENTO BÁSICO

Identificação dos bens							Tipo De Sit.	Valor Patrimonial	Alterações Patrimoniais	Valor Atual	
Numero Ordem	Data de Aquisição	Tipo	Nr.Inv.	Cl.	Tipo	Ben					Descrição
1894	2008/11/03	01	58239	106	02	99	MESA MULTIPLA C/1	ACT	44,55		44,55
1894	2012/08/10	01	73573	106	02	20	CADEIRA DE CRIANÇA COM 36CM DE ALTURA	ACT	15,62		15,62
1894	2014/08/21	01	81401	101	01	13	MONITOR 19" ASUS TFT VS197DE LED	ACT	82,54		82,54
1895	2000/07/18	011	25240	106	05	06	LIVRO - " VIAGEM À RODA DO MEU NOME "	ACT	5,99		5,99
1895	2001/12/03	01	37358	106	02	20	CADEIRA ESCOLAR EM FÓRMICA BEJE	ACT	13,36		13,36
1895	2004/12/22	01	45091	106	02	99	CADEIRA ESCOLAR	ACT	17,15		17,15
1895	2007/11/22	01	53920	106	02	20	CADEIRA ALUNO	ACT	17,36		17,36
1895	2008/11/03	01	58240	106	02	99	MESA MULTIPLA C/1	ACT	44,55		44,55
1895	2012/08/10	01	73574	106	02	20	CADEIRA DE CRIANÇA COM 36CM DE ALTURA	ACT	15,62		15,62
1896	2001/12/03	01	37359	106	02	20	CADEIRA ESCOLAR EM FÓRMICA BEJE	ACT	13,36		13,36
1896	2004/12/22	01	45092	106	02	99	CADEIRA ESCOLAR	ACT	17,15		17,15
1896	2007/11/22	01	53921	106	02	20	CADEIRA ALUNO	ACT	17,36		17,36
1896	2008/11/03	01	58241	106	02	99	MESA MULTIPLA C/1	ACT	44,55		44,55
1896	2012/08/10	01	73575	106	02	20	CADEIRA DE CRIANÇA COM 36CM DE ALTURA	ACT	15,62		15,62
1896	2014/08/21	01	81403	101	01	13	MONITOR 19" ASUS TFT VS197DE LED	ACT	82,54		82,54
1897	2001/12/03	01	37360	106	02	20	CADEIRA ESCOLAR EM FÓRMICA BEJE	ACT	13,36		13,36
1897	2004/12/22	01	45093	106	02	99	CADEIRA ESCOLAR	ACT	17,15		17,15
1897	2007/11/22	01	53922	106	02	20	CADEIRA ALUNO	ACT	17,36		17,36
1897	2008/11/03	01	58242	106	02	99	MESA MULTIPLA C/1	ACT	44,55		44,55
1897	2012/08/10	01	73576	106	02	20	CADEIRA DE CRIANÇA COM 36CM DE ALTURA	ACT	15,62		15,62
1898	2001/12/03	01	37361	106	02	20	CADEIRA ESCOLAR EM FÓRMICA BEJE	ACT	13,36		13,36
1898	2004/12/22	01	45094	106	02	99	CADEIRA ESCOLAR	ACT	17,15		17,15
1898	2007/11/22	01	53923	106	02	20	CADEIRA ALUNO	ACT	17,36		17,36
1898	2008/11/03	01	58243	106	02	99	MESA MULTIPLA C/1	ACT	44,55		44,55
1898	2012/08/10	01	73577	106	02	20	CADEIRA DE CRIANÇA COM 36CM DE ALTURA	ACT	15,62		15,62
1899	2001/12/03	01	37362	106	02	20	CADEIRA ESCOLAR EM FÓRMICA BEJE	ACT	13,36		13,36
1899	2004/12/22	01	45095	106	02	99	CADEIRA ESCOLAR	ACT	17,15		17,15
1899	2005/06/20	01	47221	117	01	99	CONTADOR COM CONJUNTO DE LIGAÇÃO STANDARD P/CA 15MM (Nº4224454-4224467 E 4288063-4288148)	ACT	19,98		19,98
1899	2007/11/22	01	53924	106	02	20	CADEIRA ALUNO	ACT	17,36		17,36
1899	2008/11/03	01	58244	106	02	99	MESA MULTIPLA C/1	ACT	44,55		44,55
1899	2012/08/10	01	73578	106	02	20	CADEIRA DE CRIANÇA COM 36CM DE ALTURA	ACT	15,62		15,62
1899	2014/08/21	01	81406	101	01	13	MONITOR 19" ASUS TFT VS197DE LED	ACT	82,54		82,54
1899	2019/01/04	01	92957	104	01	99	OSCILOSCÓPIO Digital 2 canais 100MHz multifuncional, memória 32Mpts, taxa de captura até 30,000wfms/s, ecrã de 9,8" TFT LCD,WVGA (800*480),interface Host USB,dispositivo USB,LAN,VGA,AUX OUT,entrada/saída de 10MHz	ACT	722,40		722,40
1900	2001/12/03	01	37363	106	02	20	CADEIRA ESCOLAR EM FÓRMICA BEJE	ACT	13,36		13,36
1900	2004/12/22	01	45096	106	02	99	CADEIRA ESCOLAR	ACT	17,15		17,15
1900	2005/06/20	01	47222	117	01	99	CONTADOR COM CONJUNTO DE LIGAÇÃO STANDARD P/CA 15MM (Nº4224454-4224467 E 4288063-4288148)	ACT	19,98		19,98
1900	2007/11/22	01	53925	106	02	20	CADEIRA ALUNO	ACT	17,36		17,36
1900	2008/11/03	01	58245	106	02	99	MESA MULTIPLA C/1	ACT	44,55		44,55
1900	2012/08/10	01	73579	106	02	20	CADEIRA DE CRIANÇA COM 36CM DE ALTURA	ACT	15,62		15,62
1901	2001/12/03	01	37364	106	02	20	CADEIRA ESCOLAR EM FÓRMICA BEJE	ACT	13,36		13,36
1901	2004/12/22	01	45097	106	02	99	CADEIRA ESCOLAR	ACT	17,15		17,15
1901	2005/06/20	01	47223	117	01	99	CONTADOR COM CONJUNTO DE LIGAÇÃO STANDARD P/CA 15MM (Nº4224454-4224467 E 4288063-4288148)	ACT	19,98		19,98
Total Geral ou a Transportar .....									170.186.509,41	23.180.333,05	193.366.842,46

## FICHA PATRIMONIAL : 3 EQUIPAMENTO BÁSICO

Identificação dos bens							Tipo De Sit.	Valor Patrimonial	Alterações Patrimoniais	Valor Atual	
Numero Ordem	Data de Aquisição	Tipo	Nr.Inv.	Cl.	Tipo	Ben					Descrição
1901	2007/11/22	01	53926	106	02	20	CADEIRA ALUNO	ACT	17,36		17,36
1901	2008/11/03	01	58246	106	02	99	MESA MULTIPLA C/1	ACT	44,55		44,55
1901	2009/08/10	01	63420	112	01	03	EXTINTOR CO2 2KG	ACT	40,44		40,44
1901	2012/08/10	01	73580	106	02	20	CADEIRA DE CRIANÇA COM 36CM DE ALTURA	ACT	15,62		15,62
1902	2001/12/03	01	37365	106	02	20	CADEIRA ESCOLAR EM FÓRMICA BEJE	ACT	13,36		13,36
1902	2004/12/22	01	45098	106	02	99	CADEIRA ESCOLAR	ACT	17,15		17,15
1902	2005/06/20	01	47224	117	01	99	CONTADOR COM CONJUNTO DE LIGAÇÃO STANDARD P/CA 15MM (Nº4224454-4224467 E 4288063-4288148)	ACT	19,98		19,98
1902	2007/11/22	01	53927	106	02	20	CADEIRA ALUNO	ACT	17,36		17,36
1902	2008/11/03	01	58247	106	02	99	MESA MULTIPLA C/1	ACT	44,55		44,55
1902	2012/08/10	01	73581	106	02	20	CADEIRA DE CRIANÇA COM 36CM DE ALTURA	ACT	15,62		15,62
1903	2001/12/03	01	37366	106	02	20	CADEIRA ESCOLAR EM FÓRMICA BEJE	ACT	13,36		13,36
1903	2004/12/22	01	45099	106	02	99	CADEIRA ESCOLAR	ACT	17,15		17,15
1903	2005/06/20	01	47225	117	01	99	CONTADOR COM CONJUNTO DE LIGAÇÃO STANDARD P/CA 15MM (Nº4224454-4224467 E 4288063-4288148)	ACT	19,98		19,98
1903	2007/11/22	01	53928	106	02	20	CADEIRA ALUNO	ACT	17,36		17,36
1903	2008/11/03	01	58248	106	02	99	MESA MULTIPLA C/1	ACT	44,55		44,55
1903	2012/08/10	01	73582	106	02	20	CADEIRA DE CRIANÇA COM 36CM DE ALTURA	ACT	15,62		15,62
1904	2001/12/03	01	37367	106	02	20	CADEIRA ESCOLAR EM FÓRMICA BEJE	ACT	13,36		13,36
1904	2004/12/22	01	45100	106	02	99	CADEIRA ESCOLAR	ACT	17,15		17,15
1904	2005/06/20	01	47226	117	01	99	CONTADOR COM CONJUNTO DE LIGAÇÃO STANDARD P/CA 15MM (Nº4224454-4224467 E 4288063-4288148)	ACT	19,98		19,98
1904	2007/11/22	01	53929	106	02	99	MESA RECTANGULAR	ACT	38,32		38,32
1904	2008/11/03	01	58249	106	02	99	MESA MULTIPLA C/1	ACT	44,55		44,55
1904	2012/08/10	01	73583	106	02	20	CADEIRA DE CRIANÇA COM 36CM DE ALTURA	ACT	15,62		15,62
1904	2014/07/24	01	81411	101	01	02	COMPUTADOR DESKTOP I3 4150 4GB 500GB	ACT	290,37		290,37
1905	2001/12/03	01	37368	106	02	20	CADEIRA ESCOLAR EM FÓRMICA BEJE	ACT	13,36		13,36
1905	2004/12/22	01	45101	106	02	99	CADEIRA ESCOLAR	ACT	17,15		17,15
1905	2005/06/20	01	47227	117	01	99	CONTADOR COM CONJUNTO DE LIGAÇÃO STANDARD P/CA 15MM (Nº4224454-4224467 E 4288063-4288148)	ACT	19,98		19,98
1905	2007/11/22	01	53930	106	02	99	MESA RECTANGULAR	ACT	38,32		38,32
1905	2008/11/03	01	58250	106	02	99	MESA MULTIPLA C/1	ACT	44,55		44,55
1905	2012/08/10	01	73584	106	02	20	CADEIRA DE CRIANÇA COM 36CM DE ALTURA	ACT	15,62		15,62
1906	2000/07/18	011	25251	106	05	06	LIVRO - " PETER PAN "	ACT	5,51		5,51
1906	2001/12/03	01	37369	106	02	20	CADEIRA ESCOLAR EM FÓRMICA BEJE	ACT	13,36		13,36
1906	2004/12/22	01	45102	106	02	99	CADEIRA ESCOLAR	ACT	17,15		17,15
1906	2005/06/20	01	47228	117	01	99	CONTADOR COM CONJUNTO DE LIGAÇÃO STANDARD P/CA 15MM (Nº4224454-4224467 E 4288063-4288148)	ACT	19,98		19,98
1906	2007/11/22	01	53931	106	02	99	MESA RECTANGULAR	ACT	38,32		38,32
1906	2008/11/03	01	58251	106	02	99	MESA MULTIPLA C/1	ACT	44,55		44,55
1906	2012/08/10	01	73585	106	02	20	CADEIRA DE CRIANÇA COM 36CM DE ALTURA	ACT	15,62		15,62
1907	2001/12/03	01	37370	106	02	20	CADEIRA ESCOLAR EM FÓRMICA BEJE	ACT	13,36		13,36
1907	2004/12/22	01	45103	106	02	99	CADEIRA ESCOLAR	ACT	17,15		17,15
1907	2005/06/20	01	47229	117	01	99	CONTADOR COM CONJUNTO DE LIGAÇÃO STANDARD P/CA 15MM (Nº4224454-4224467 E 4288063-4288148)	ACT	19,98		19,98
1907	2007/11/22	01	53932	106	02	99	MESA RECTANGULAR	ACT	38,32		38,32
1907	2008/11/03	01	58252	106	02	99	MESA MULTIPLA C/1	ACT	44,55		44,55
1907	2012/08/10	01	73586	106	02	20	CADEIRA DE CRIANÇA COM 36CM DE ALTURA	ACT	15,62		15,62
1908	2001/12/03	01	37371	106	02	20	CADEIRA ESCOLAR EM FÓRMICA BEJE	ACT	13,36		13,36
Total Geral ou a Transportar .....									170.187.788,58	23.180.333,05	193.368.121,63

## FICHA PATRIMONIAL : 3 EQUIPAMENTO BÁSICO

Identificação dos bens							Tipo De Sit.	Valor Patrimonial	Alterações Patrimoniais	Valor Atual	
Numero Ordem	Data de Aquisição	Tipo	Nr.Inv.	Cl.	Tipo	Bem					Descrição
1908	2004/12/22	01	45104	106	02	99	CADEIRA ESCOLAR	ACT	17,15	17,15	
1908	2005/06/20	01	47230	117	01	99	CONTADOR COM CONJUNTO DE LIGAÇÃO STANDARD P/CA 15MM (Nº4224454-4224467 E 4288063-4288148)	ACT	19,98	19,98	
1908	2007/11/22	01	53933	106	02	99	MESA RECTANGULAR	ACT	38,32	38,32	
1908	2008/11/26	01	58253	118	08	99	CONVERSOR 12V	ACT	344,44	344,44	
1908	2012/08/10	01	73587	106	02	20	CADEIRA DE CRIANÇA COM 36CM DE ALTURA	ACT	15,62	15,62	
1909	2001/12/03	01	37372	106	02	20	CADEIRA ESCOLAR EM FÓRMICA BEJE	ACT	13,36	13,36	
1909	2004/12/22	01	45105	106	02	99	CADEIRA ESCOLAR	ACT	17,15	17,15	
1909	2005/06/20	01	47231	117	01	99	CONTADOR COM CONJUNTO DE LIGAÇÃO STANDARD P/CA 15MM (Nº4224454-4224467 E 4288063-4288148)	ACT	19,98	19,98	
1909	2007/11/22	01	53934	106	02	99	MESA RECTANGULAR	ACT	38,32	38,32	
1909	2008/11/27	01	58254	112	03	99	PILARETE EM TUBO REDONDO GALVANIZADO	ACT	99,80	99,80	
1909	2012/08/10	01	73588	106	02	20	CADEIRA DE CRIANÇA COM 36CM DE ALTURA	ACT	15,62	15,62	
1910	2001/12/03	01	37373	106	02	20	CADEIRA ESCOLAR EM FÓRMICA BEJE	ACT	13,36	13,36	
1910	2004/12/22	01	45106	106	02	99	CADEIRA ESCOLAR	ACT	17,15	17,15	
1910	2005/06/20	01	47232	117	01	99	CONTADOR COM CONJUNTO DE LIGAÇÃO STANDARD P/CA 15MM (Nº4224454-4224467 E 4288063-4288148)	ACT	19,98	19,98	
1910	2007/11/22	01	53935	106	02	99	MESA RECTANGULAR	ACT	38,32	38,32	
1910	2008/11/27	01	58255	112	03	99	PILARETE EM TUBO REDONDO GALVANIZADO	ACT	99,78	99,78	
1910	2010/05/31	01	69989	117	05	99	MARCO ATHENS	ACT	581,32	581,32	
1910	2012/08/10	01	73589	106	02	20	CADEIRA DE CRIANÇA COM 36CM DE ALTURA	ACT	15,62	15,62	
1910	2013/10/07	01	76683	107	06	04	Máquina de gelo arrefecimento a ar, produção de 27kg/24h, depósito para 14kg 405x560x770	ACT	977,27	977,27	
1911	2001/12/03	01	37374	106	02	20	CADEIRA ESCOLAR EM FÓRMICA BEJE	ACT	13,36	13,36	
1911	2004/12/22	01	45107	106	02	99	CADEIRA ESCOLAR	ACT	17,15	17,15	
1911	2005/06/20	01	47233	117	01	99	CONTADOR COM CONJUNTO DE LIGAÇÃO STANDARD P/CA 15MM (Nº4224454-4224467 E 4288063-4288148)	ACT	19,98	19,98	
1911	2007/11/22	01	53936	106	02	99	MESA RECTANGULAR	ACT	38,32	38,32	
1911	2008/11/27	01	58256	112	03	99	PILARETE EM TUBO REDONDO GALVANIZADO	ACT	99,78	99,78	
1911	2012/08/10	01	73590	106	02	20	CADEIRA DE CRIANÇA COM 36CM DE ALTURA	ACT	15,62	15,62	
1911	2013/10/07	01	76684	107	06	05	Escaparate em aço inox com 1 prateleira inferior, fechado na frente com 1 porta pivotante com espaço aberto para adaptar máquina de gelo 1500x600x900	ACT	452,29	452,29	
1912	2001/12/03	01	37375	106	02	20	CADEIRA ESCOLAR EM FÓRMICA BEJE	ACT	13,36	13,36	
1912	2004/12/22	01	45108	106	02	99	CADEIRA ESCOLAR	ACT	17,15	17,15	
1912	2005/06/20	01	47234	117	01	99	CONTADOR COM CONJUNTO DE LIGAÇÃO STANDARD P/CA 15MM (Nº4224454-4224467 E 4288063-4288148)	ACT	19,98	19,98	
1912	2007/11/22	01	53937	106	02	20	CADEIRA DE ALUNO	ACT	17,39	17,39	
1912	2008/11/27	01	58257	112	03	99	PILARETE EM TUBO REDONDO GALVANIZADO	ACT	99,78	99,78	
1912	2012/08/10	01	73591	106	02	20	CADEIRA DE CRIANÇA COM 36CM DE ALTURA	ACT	15,62	15,62	
1912	2013/10/07	01	76685	107	06	04	Máquina de lavar copos em aço inox para 1200 peças/h, cesto quadrado 370x370, resistência na cuba e caldeira, enxaguamento a quente e dosificador de abrillantador 450x450x500	ACT	795,10	795,10	
1913	2000/07/18	011	25258	106	05	06	LIVRO - " PINÓQUIO "	ACT	5,51	5,51	
1913	2001/12/03	01	37376	106	02	20	CADEIRA ESCOLAR EM FÓRMICA BEJE	ACT	13,36	13,36	
1913	2004/12/22	01	45109	106	02	99	CADEIRA ESCOLAR	ACT	17,15	17,15	
1913	2005/06/20	01	47235	117	01	99	CONTADOR COM CONJUNTO DE LIGAÇÃO STANDARD P/CA 15MM (Nº4224454-4224467 E 4288063-4288148)	ACT	19,98	19,98	
Total Geral ou a Transportar .....									170.191.882,00	23.180.333,05	193.372.215,05

## FICHA PATRIMONIAL : 3 EQUIPAMENTO BÁSICO

Identificação dos bens							Tipo De Sit.	Valor Patrimonial	Alterações Patrimoniais	Valor Atual	
Numero Ordem	Data de Aquisição	Tipo	Nr.Inv.	Cl.	Tipo	Bem					Descrição
1913	2007/11/22	01	53938	106	02	20	CADEIRA DE ALUNO	ACT	17,36	17,36	
1913	2008/11/27	01	58258	112	03	99	PILARETE EM TUBO REDONDO GALVANIZADO	ACT	99,78	99,78	
1913	2012/08/10	01	73592	106	02	20	CADEIRA DE CRIANÇA COM 36CM DE ALTURA	ACT	15,62	15,62	
1913	2013/10/07	01	76686	107	06	05	Escaparate em aço inox com 2 prateleiras, fechado na frente com portas deslizantes, espaço aberto para adaptar tirador de cerveja 2700x600x900	ACT	816,65	816,65	
1914	2001/12/03	01	37377	106	02	99	MESA ESCOLAR C/ ESTROTURA EM TUBO BEJE	ACT	33,79	33,79	
1914	2004/12/22	01	45110	106	02	99	CADEIRA ESCOLAR	ACT	17,15	17,15	
1914	2005/06/20	01	47236	117	01	99	CONTADOR COM CONJUNTO DE LIGAÇÃO STANDARD P/CA 15MM (Nº4224454-4224467 E 4288063-4288148)	ACT	19,98	19,98	
1914	2007/11/22	01	53939	106	02	20	CADEIRA DE ALUNO	ACT	17,36	17,36	
1914	2008/11/27	01	58259	112	03	99	PILARETE EM TUBO REDONDO GALVANIZADO	ACT	99,78	99,78	
1914	2012/08/10	01	73593	106	02	99	MESA RECTANGULAR DUPLA P/ CRIANÇA COM 610 ALTURA	ACT	30,12	30,12	
1914	2013/10/07	01	76687	107	06	02	Armário expositor vertical refrigerado para 345lts com 5 prateleiras e 1 porta pivotante de vidro tensão 230V/50Hz 595x640x1840	ACT	576,14	576,14	
1914	2014/08/22	01	81421	107	04	07	EXTRATOR DECOR100	ACT	56,44	56,44	
1915	2000/07/18	011	25260	106	05	06	LIVRO - " POCAHONTAS "	ACT	6,24	6,24	
1915	2001/12/03	01	37378	106	02	99	MESA ESCOLAR C/ ESTROTURA EM TUBO BEJE	ACT	33,79	33,79	
1915	2004/12/22	01	45111	106	02	99	CADEIRA ESCOLAR	ACT	17,15	17,15	
1915	2005/06/20	01	47237	117	01	99	CONTADOR COM CONJUNTO DE LIGAÇÃO STANDARD P/CA 15MM (Nº4224454-4224467 E 4288063-4288148)	ACT	19,98	19,98	
1915	2007/11/22	01	53940	106	02	20	CADEIRA DE ALUNO	ACT	17,36	17,36	
1915	2008/12/05	01	58260	112	03	99	MARCO MIRIAMETRICO "RUA DO PINHAL/BECO DO PINHEIRO BRAVO"	ACT	356,40	356,40	
1915	2012/08/10	01	73594	106	02	99	MESA RECTANGULAR DUPLA P/ CRIANÇA COM 610 ALTURA	ACT	30,86	30,86	
1915	2013/10/07	01	76688	107	06	02	Armário expositor de vinhos para 143 garrafas, 3 espaços com diferentes temperaturas, expositor iluminado com 5 prateleiras em dois espaços e 4 no espaço superior, com 1 porta pivotante de vidro, tensão 220V/50Hz 595x680x1780	ACT	882,15	882,15	
1916	2001/12/03	01	37379	106	02	99	MESA ESCOLAR C/ ESTROTURA EM TUBO BEJE	ACT	33,79	33,79	
1916	2004/12/22	01	45112	106	02	99	CADEIRA ESCOLAR	ACT	17,15	17,15	
1916	2005/06/20	01	47238	117	01	99	CONTADOR COM CONJUNTO DE LIGAÇÃO STANDARD P/CA 15MM (Nº4224454-4224467 E 4288063-4288148)	ACT	19,98	19,98	
1916	2007/11/22	01	53941	106	02	20	CADEIRA DE ALUNO	ACT	17,36	17,36	
1916	2008/12/05	01	58261	112	03	99	MARCO MIRIAMETRICO "RUA DO PINHAL/BECO DOS LOUREIROS"	ACT	356,40	356,40	
1916	2012/08/10	01	73595	106	02	99	MESA RECTANGULAR DUPLA P/ CRIANÇA COM 610 ALTURA	ACT	30,86	30,86	
1917	2001/12/03	01	37380	106	02	99	MESA ESCOLAR C/ ESTROTURA EM TUBO BEJE	ACT	33,79	33,79	
1917	2004/12/22	01	45113	106	02	99	CADEIRA ESCOLAR	ACT	17,15	17,15	
1917	2005/06/20	01	47239	117	01	99	CONTADOR COM CONJUNTO DE LIGAÇÃO STANDARD P/CA 15MM (Nº4224454-4224467 E 4288063-4288148)	ACT	19,98	19,98	
1917	2007/11/22	01	53942	106	02	20	CADEIRA DE ALUNO	ACT	17,36	17,36	
1917	2008/12/05	01	58262	112	03	99	MARCO MIRIAMETRICO "RUA DAS OLIVEIRAS/RUA DO SOBREIRO"	ACT	356,40	356,40	
1917	2010/10/20	01	69996	112	03	03	PLACA 120X33 "LAR - CASA DE MAGALHÃES"	ACT	56,97	56,97	
1917	2012/08/10	01	73596	106	02	99	MESA RECTANGULAR DUPLA P/ CRIANÇA COM 610 ALTURA	ACT	30,86	30,86	
1917	2018/09/14	01	92975	101	02	02	WINDOWS Home 106 4Bit Portuguesa 1pk DSP OEI DVD	ACT	117,46	117,46	
1918	2000/07/18	011	25263	106	05	06	LIVRO - " PRINCESA E A ERVILHA "	ACT	4,94	4,94	
1918	2001/12/03	01	37381	106	02	99	MESA ESCOLAR C/ ESTROTURA EM TUBO BEJE	ACT	33,79	33,79	
Total Geral ou a Transportar .....									170.196.210,34	23.180.333,05	193.376.543,39

## FICHA PATRIMONIAL : 3 EQUIPAMENTO BÁSICO

Identificação dos bens							Tipo De Sit.	Valor Patrimonial	Alterações Patrimoniais	Valor Atual	
Numero Ordem	Data de Aquisição	Tipo	Nr.Inv.	Cl.	Tipo	Bem					Descrição
1918	2004/12/22	01	45114	106	02	99	CADEIRA ESCOLAR	ACT	17,15	17,15	
1918	2005/06/20	01	47240	117	01	99	CONTADOR COM CONJUNTO DE LIGAÇÃO STANDARD P/CA 15MM (Nº4224454-4224467 E 4288063-4288148)	ACT	19,98	19,98	
1918	2007/11/22	01	53943	106	02	20	CADEIRA DE ALUNO	ACT	17,36	17,36	
1918	2008/12/05	01	58263	112	03	99	MARCO MIRIAMETRICO "RUA DO SOBREIRO/RUA DOS CASTANHEIROS"	ACT	356,40	356,40	
1918	2009/10/06	01	63437	106	02	21	COMODA	ACT	71,16	71,16	
1918	2012/08/10	01	73597	106	02	99	MESA RECTANGULAR DUPLA P/ CRIANÇA COM 610 ALTURA	ACT	30,86	30,86	
1919	2001/11/30	01	37382	106	02	21	1 FOGÃO EM PINHO	ACT	105,05	105,05	
1919	2004/12/22	01	45115	106	02	99	CADEIRA ESCOLAR	ACT	17,15	17,15	
1919	2005/06/20	01	47241	117	01	99	CONTADOR COM CONJUNTO DE LIGAÇÃO STANDARD P/CA 15MM (Nº4224454-4224467 E 4288063-4288148)	ACT	19,98	19,98	
1919	2007/11/22	01	53944	106	02	20	CADEIRA DE ALUNO	ACT	17,36	17,36	
1919	2008/12/05	01	58264	112	03	99	MARCO MIRIAMETRICO "RUA DOS CARVALHOS/RUA DOS CASTANHEIROS"	ACT	356,40	356,40	
1919	2009/10/06	01	63438	106	02	21	COMODA	ACT	71,16	71,16	
1919	2012/08/10	01	73598	106	02	99	MESA RECTANGULAR DUPLA P/ CRIANÇA COM 610 ALTURA	ACT	30,86	30,86	
1919	2016/09/07	01	85079	107	02	99	BOLSA para emissor Shure WA570	ACT	37,62	37,62	
1920	2001/11/30	01	37383	106	02	21	1 BANCA EM PINHO	ACT	105,05	105,05	
1920	2004/12/22	01	45116	106	02	99	CADEIRA ESCOLAR	ACT	17,15	17,15	
1920	2005/06/20	01	47242	117	01	99	CONTADOR COM CONJUNTO DE LIGAÇÃO STANDARD P/CA 15MM (Nº4224454-4224467 E 4288063-4288148)	ACT	19,98	19,98	
1920	2007/11/22	01	53945	106	02	20	CADEIRA DE ALUNO	ACT	17,36	17,36	
1920	2008/12/05	01	58265	112	03	99	MARCO MIRIAMETRICO "RUA DOS CARVALHOS/RUA VILA NOVA DE GAIA"	ACT	356,40	356,40	
1920	2009/10/06	01	63439	106	02	21	COMODA	ACT	71,16	71,16	
1920	2012/08/10	01	73599	106	02	99	MESA RECTANGULAR DUPLA P/ CRIANÇA COM 610 ALTURA	ACT	30,86	30,86	
1920	2013/10/11	01	76693	107	06	05	ELEMENTO SELF-SERVICE DE DISTRIBUIÇÃO em aço inox para talheres e pão 650x700x2120	ACT	518,60	518,60	
1920	2016/09/07	01	85080	107	02	99	BOLSA para emissor Shure WA570	ACT	37,62	37,62	
1921	2001/11/30	01	37384	106	02	21	LOUCEIRO C/ GAVETAS	ACT	116,72	116,72	
1921	2004/12/22	01	45117	106	02	99	CADEIRA ESCOLAR	ACT	17,15	17,15	
1921	2005/06/20	01	47243	117	01	99	CONTADOR COM CONJUNTO DE LIGAÇÃO STANDARD P/CA 15MM (Nº4224454-4224467 E 4288063-4288148)	ACT	19,98	19,98	
1921	2007/11/22	01	53946	106	02	20	CADEIRA DE ALUNO	ACT	17,36	17,36	
1921	2008/12/05	01	58266	112	03	99	MARCO MIRIAMETRICO "RUA DO SOBREIRO/TRAVESSA VILA NOVA DE GAIA"	ACT	356,40	356,40	
1921	2009/10/06	01	63440	106	02	21	COMODA	ACT	71,16	71,16	
1921	2012/08/10	01	73600	106	02	99	MESA RECTANGULAR DUPLA P/ CRIANÇA COM 610 ALTURA	ACT	30,86	30,86	
1921	2013/10/11	01	76694	107	06	05	ELEMENTO SELF NEUTRO em aço inox com prateleira intermédia regulável e plano deslizante 1450x750x860	ACT	622,14	622,14	
1921	2016/09/07	01	85081	107	02	99	BOLSA para emissor Shure WA570	ACT	37,63	37,63	
1922	2001/11/30	01	37385	106	02	21	MÁQUINA DE LAVAR	ACT	105,05	105,05	
1922	2004/12/22	01	45118	106	02	99	CADEIRA ESCOLAR	ACT	17,15	17,15	
1922	2005/06/20	01	47244	117	01	99	CONTADOR COM CONJUNTO DE LIGAÇÃO STANDARD P/CA 15MM (Nº4224454-4224467 E 4288063-4288148)	ACT	19,98	19,98	
1922	2007/11/22	01	53947	106	02	20	CADEIRA DE ALUNO	ACT	17,36	17,36	
1922	2008/12/05	01	58267	112	03	99	MARCO MIRIAMETRICO "RUA DAS MIMOSAS/E.N.307"	ACT	356,40	356,40	
1922	2012/08/10	01	73601	106	02	99	MESA RECTANGULAR DUPLA P/ CRIANÇA COM 610 ALTURA	ACT	30,86	30,86	
Total Geral ou a Transportar .....									170.200.389,21	23.180.333,05	193.380.722,26

## MAPA DE INVENTÁRIO

Data : 2021/05/03

Ano : 2020

Pagina: 39

4

## FICHA PATRIMONIAL : 3 EQUIPAMENTO BÁSICO

Identificação dos bens							Tipo De Sit.	Valor Patrimonial	Alterações Patrimoniais	Valor Atual	
Numero Ordem	Data de Aquisição	Tipo	Nr.Inv.	Cl.	Tipo	Ben					Descrição
1922	2013/10/11	01	76695	107	06	05	ELEMENTO SELF QUENTE em aço inox com plano deslizante para os tabuleiros com 6 cunetas GN 1/1 com 200mm de profundidade com prateleira, vidro frontal apara-bafos, 2175x750x860	ACT	2.080,43		2.080,43
1922	2016/09/07	01	85082	107	02	99	BOLSA para emissor Shure WA570	ACT	37,63		37,63
1923	2001/11/30	01	37386	106	02	21	1 FRIGORIFICO	ACT	105,05		105,05
1923	2004/12/22	01	45119	106	02	99	CADEIRA ESCOLAR	ACT	17,15		17,15
1923	2005/06/20	01	47245	117	01	99	CONTADOR COM CONJUNTO DE LIGAÇÃO STANDARD P/CA 15MM (Nº4224454-4224467 E 4288063-4288148)	ACT	19,98		19,98
1923	2007/11/22	01	53948	106	02	20	CADEIRA DE ALUNO	ACT	17,36		17,36
1923	2008/12/05	01	58268	112	03	99	MARCO MIRIAMETRICO "RUA DO ANQUIAO/E.N.307"	ACT	356,40		356,40
1923	2012/08/10	01	73602	106	02	99	MESA RECTANGULAR DUPLA P/ CRIANÇA COM 610 ALTURA	ACT	30,86		30,86
1923	2013/10/11	01	76696	107	06	05	ELEMENTO SELF REFRIGERADO em aço inox com vitrina expositora com 6 prateleiras aramadas, portas deslizantes, 2175x750x1955	ACT	4.188,45		4.188,45
1924	2001/11/30	01	37387	106	02	21	MESA REDONDA DE 60cm	ACT	64,20		64,20
1924	2004/12/22	01	45120	106	02	99	CADEIRA ESCOLAR	ACT	17,15		17,15
1924	2005/06/20	01	47246	117	01	99	CONTADOR COM CONJUNTO DE LIGAÇÃO STANDARD P/CA 15MM (Nº4224454-4224467 E 4288063-4288148)	ACT	19,98		19,98
1924	2007/11/22	01	53949	106	02	20	CADEIRA DE ALUNO	ACT	17,36		17,36
1924	2008/12/05	01	58269	112	03	99	MARCO MIRIAMETRICO "RUA DAS MIMOSAS/RUA DAS ACACIAS"	ACT	356,40		356,40
1924	2010/07/09	01	70003	101	01	13	MONITOR ASUS 20 TFT	ACT	142,80		142,80
1924	2012/08/10	01	73603	106	02	99	MESA RECTANGULAR DUPLA P/ CRIANÇA COM 610 ALTURA	ACT	30,86		30,86
1924	2013/10/11	01	76697	107	06	05	ELEMENTO SELF NEUTRO COM GAVETA em aço inox com prateleira e plano deslizante 725x750x905	ACT	532,52		532,52
1925	2001/11/30	01	37388	106	02	20	CADEIRA	ACT	20,43		20,43
1925	2004/12/22	01	45121	106	02	99	CADEIRA ESCOLAR	ACT	17,15		17,15
1925	2005/06/20	01	47247	117	01	99	CONTADOR COM CONJUNTO DE LIGAÇÃO STANDARD P/CA 15MM (Nº4224454-4224467 E 4288063-4288148)	ACT	19,98		19,98
1925	2007/11/22	01	53950	106	02	20	CADEIRA DE ALUNO	ACT	17,36		17,36
1925	2008/12/05	01	58270	112	03	99	MARCO MIRIAMETRICO "RUA DAS OLIVEIRAS/E.N.201"	ACT	356,40		356,40
1925	2012/08/10	01	73604	106	02	99	MESA RECTANGULAR DUPLA P/ CRIANÇA COM 610 ALTURA	ACT	30,86		30,86
1925	2013/10/11	01	76698	107	06	05	BALCÃO ALTO NEUTRO com decoração em lacado, tampo de serviço em inox sem rodapé frontal e lateral, tampo para cliente em granito preto impala e laterais em lacado, com duas prateleiras 2000x750x1140	ACT	2.095,54		2.095,54
1926	2001/11/30	01	37389	106	02	20	CADEIRA	ACT	20,43		20,43
1926	2004/12/22	01	45122	106	02	99	CADEIRA ESCOLAR	ACT	17,15		17,15
1926	2005/06/20	01	47248	117	01	99	CONTADOR COM CONJUNTO DE LIGAÇÃO STANDARD P/CA 15MM (Nº4224454-4224467 E 4288063-4288148)	ACT	19,98		19,98
1926	2007/11/22	01	53951	106	02	20	CADEIRA DE ALUNO	ACT	17,36		17,36
1926	2008/12/05	01	58271	112	03	99	MARCO MIRIAMETRICO "RUA DE PIAS/E.N.201"	ACT	356,40		356,40
1926	2012/08/10	01	73605	106	02	99	MESA RECTANGULAR DUPLA P/ CRIANÇA COM 610 ALTURA	ACT	30,86		30,86
1926	2013/10/11	01	76699	103	02	09	MÁQUINA REGISTRADORA impressora térmica com 2 rolos, visor alfanumérico, logotipo gráfico CAIO SE-S200 MV	ACT	321,43		321,43
1926	2014/09/08	01	81433	107	01	99	PAINEL CURVO EM GESSO CARTONADO 4,65M2	ACT	250,06		250,06
1927	2000/07/18	011	25272	106	05	06	LIVRO - " RAPAZ DOS HIPOPÓTAMOS "	ACT	9,43		9,43
1927	2001/11/30	01	37390	106	02	20	CADEIRA	ACT	20,43		20,43
1927	2004/12/22	01	45123	106	02	99	CADEIRA ESCOLAR	ACT	17,15		17,15
Total Geral ou a Transportar .....									170.212.062,19	23.180.333,05	193.392.395,24



## FICHA PATRIMONIAL : 3 EQUIPAMENTO BÁSICO

Identificação dos bens							Tipo De Sit.	Valor Patrimonial	Alterações Patrimoniais	Valor Atual	
Numero Ordem	Data de Aquisição	Tipo	Nr.Inv.	Cl.	Tipo	Bem					Descrição
1927	2005/06/20	01	47249	117	01	99	CONTADOR COM CONJUNTO DE LIGAÇÃO STANDARD P/CA 15MM (Nº4224454-4224467 E 4288063-4288148)	ACT	19,98		19,98
1927	2007/11/22	01	53952	106	02	20	CADEIRA DE ALUNO	ACT	17,36		17,36
1927	2008/12/05	01	58272	112	03	99	MARCO MIRIAMETRICO "RUA DE PIAS/BECO DE PIAS"	ACT	356,40		356,40
1927	2012/08/10	01	73606	106	02	99	MESA RECTANGULAR DUPLA P/ CRIANÇA COM 610 ALTURA	ACT	30,86		30,86
1927	2014/09/08	01	81434	107	01	99	PAINEL CURVO EM GESSO CARTONADO 2,80M2	ACT	150,52		150,52
1928	2001/11/30	01	37391	106	02	20	CADEIRA	ACT	20,43		20,43
1928	2004/12/22	01	45124	106	02	99	CADEIRA ESCOLAR	ACT	17,15		17,15
1928	2005/06/20	01	47250	117	01	99	CONTADOR COM CONJUNTO DE LIGAÇÃO STANDARD P/CA 15MM (Nº4224454-4224467 E 4288063-4288148)	ACT	19,98		19,98
1928	2007/11/22	01	53953	106	02	20	CADEIRA DE ALUNO	ACT	17,36		17,36
1928	2008/12/05	01	58273	112	03	99	MARCO MIRIAMETRICO "RUA DE PIAS/BECO DAS OLIVEIRAS"	ACT	356,40		356,40
1928	2012/08/10	01	73607	106	02	99	MESA RECTANGULAR DUPLA P/ CRIANÇA COM 610 ALTURA	ACT	30,86		30,86
1928	2014/09/08	01	81435	107	01	99	PAINEL CURVO EM GESSO CARTONADO 8,86M2	ACT	476,10		476,10
1928	2018/10/26	01	92986	101	02	02	WINDOWS 10 PRO-Windows 10 pro x64	ACT	152,75		152,75
1929	2000/07/18	011	25274	106	05	06	LIVRO - " RIOS E LAGOS "	ACT	14,86		14,86
1929	2001/11/30	01	37392	106	02	21	1 ROUPEIRO	ACT	110,88		110,88
1929	2004/12/22	01	45125	106	02	99	CADEIRA ESCOLAR	ACT	17,15		17,15
1929	2005/06/20	01	47251	117	01	99	CONTADOR COM CONJUNTO DE LIGAÇÃO STANDARD P/CA 15MM (Nº4224454-4224467 E 4288063-4288148)	ACT	19,98		19,98
1929	2007/11/22	01	53954	106	02	20	CADEIRA DE ALUNO	ACT	17,36		17,36
1929	2008/12/05	01	58274	112	03	99	MARCO MIRIAMETRICO "RUA DO SOBREIRO/E.N.201"	ACT	356,40		356,40
1929	2010/12/02	01	70008	101	01	99	ANUIDADE DO CERTIFICADO DIGITAL QUALIFICADO	ACT	89,96		89,96
1929	2012/08/10	01	73608	106	02	99	MESA RECTANGULAR DUPLA P/ CRIANÇA COM 610 ALTURA	ACT	30,86		30,86
1929	2013/10/11	01	76702	107	06	05	ESCAPARATE DE APOIO em aço inox com 1 prateleira inferior, com pio semi industrial e escoredoiro, fechado dos lados e na frente com 1 porta pivotante com espaço para máquina de lavar copos e máquina de gelo 1500x600x900	ACT	591,49		591,49
1929	2014/09/08	01	81436	107	01	99	PAINEL CURVO EM GESSO CARTONADO 13,40M2	ACT	719,96		719,96
1929	2018/10/26	01	92987	101	02	03	SOFTWARE DE APLICAÇÃO-OFFICE 2016-Office Casa e negócios 2016	ACT	237,77		237,77
1930	2001/11/30	01	37393	106	02	21	¿1 CÔMODA	ACT	105,05		105,05
1930	2004/12/22	01	45126	106	02	99	CADEIRA ESCOLAR	ACT	17,15		17,15
1930	2005/06/20	01	47252	117	01	99	CONTADOR COM CONJUNTO DE LIGAÇÃO STANDARD P/CA 15MM (Nº4224454-4224467 E 4288063-4288148)	ACT	19,98		19,98
1930	2007/11/22	01	53955	106	02	20	CADEIRA DE ALUNO	ACT	17,36		17,36
1930	2008/12/05	01	58275	112	03	99	MARCO MIRIAMETRICO "RUA DO SOBREIRO/RUA DO PINHAL"	ACT	356,40		356,40
1930	2009/10/06	01	63449	106	02	21	CADEIRA MADEIRA	ACT	21,32		21,32
1930	2010/11/29	01	70009	107	01	06	BENGALEIRO C/ BASE EM MÁRMORE	ACT	92,36		92,36
1930	2012/08/10	01	73609	106	02	99	MESA RECTANGULAR DUPLA P/ CRIANÇA COM 610 ALTURA	ACT	30,86		30,86
1930	2013/10/11	01	76703	107	06	99	TORNEIRA de pedal para pio lava-mãos, com bica 115x140x1/2"	ACT	130,52		130,52
1930	2014/09/08	01	81437	107	01	99	PAINEL CURVO EM GESSO CARTONADO 8,00M2	ACT	429,72		429,72
1930	2016/08/23	01	85090	107	03	99	CABO DMX XLR 5P Macho / 3P Fêmea (0,5m), Eurocable	ACT	13,10		13,10
1931	2000/07/18	011	25276	106	05	06	LIVRO - " ROBIN DOS BOSQUES "	ACT	4,94		4,94
1931	2001/11/30	01	37394	106	02	21	1 CAMA	ACT	87,54		87,54
1931	2004/12/22	01	45127	106	02	99	CADEIRA ESCOLAR	ACT	17,15		17,15
Total Geral ou a Transportar .....									170.217.278,46	23.180.333,05	193.397.611,51

## FICHA PATRIMONIAL : 3 EQUIPAMENTO BÁSICO

Identificação dos bens							Tipo De Sit.	Valor Patrimonial	Alterações Patrimoniais	Valor Atual	
Numero Ordem	Data de Aquisição	Tipo	Nr.Inv.	Cl.	Tipo	Bem					Descrição
1931	2005/06/20	01	47253	117	01	99	CONTADOR COM CONJUNTO DE LIGAÇÃO STANDARD P/CA 15MM (Nº4224454-4224467 E 4288063-4288148)	ACT	19,98		19,98
1931	2007/11/22	01	53956	106	02	20	CADEIRA DE ALUNO	ACT	17,36		17,36
1931	2008/12/16	01	58276	107	05	99	KIT SOLAR ARISTON	ACT	14.408,33	2.843,83	17.252,16
1931	2010/11/16	01	70010	107	02	99	CAIXOTE DE LIXO P/ INTERIOR	ACT	94,76		94,76
1931	2012/08/10	01	73610	106	02	99	MESA RECTANGULAR DUPLA P/ CRIANÇA COM 610 ALTURA	ACT	30,86		30,86
1931	2013/10/11	01	76704	107	06	04	MÁQUINA DE LAVAR COPOS em aço inox, com capacidade para 1200 peças/hora, cesto com 370x370 UNIVERBAR MIX 450x450x500	ACT	844,98		844,98
1931	2014/09/08	01	81438	107	01	99	PAINEL CURVO EM GESSO CARTONADO 4,00M2	ACT	214,98		214,98
1932	2001/11/30	01	37395	106	02	21	MESINHA DE CABECEIRA	ACT	40,85		40,85
1932	2004/12/22	01	45128	106	02	99	CADEIRA ESCOLAR	ACT	17,15		17,15
1932	2005/06/20	01	47254	117	01	99	CONTADOR COM CONJUNTO DE LIGAÇÃO STANDARD P/CA 15MM (Nº4224454-4224467 E 4288063-4288148)	ACT	19,98		19,98
1932	2007/11/22	01	53957	106	02	20	CADEIRA DE ALUNO	ACT	17,36		17,36
1932	2008/10/31	01	58277	118	05	99	ESTRUTURA EM ACO INOX PARA COLOCACAO DE ANUNCIOS	ACT	594,00		594,00
1932	2010/11/23	01	70011	101	01	99	PLACA GRÁFICA ATI EAH5450	ACT	69,97		69,97
1932	2012/08/10	01	73611	106	02	99	MESA RECTANGULAR DUPLA P/ CRIANÇA COM 610 ALTURA	ACT	30,86		30,86
1932	2013/10/11	01	76705	107	06	05	ESCAPARATE DE APOIO em aço inox com 2 prateleiras, tulha para borras de café e 4 gaveta na vertical, fechado no lado esquerdo e na frente com portas deslizantes 2500x600x850	ACT	1.151,01		1.151,01
1932	2014/09/08	01	81439	107	01	99	PAINEL CURVO EM GESSO CARTONADO 11,50M2	ACT	617,88		617,88
1933	2001/11/30	01	37396	106	02	21	ESPELHO C/ 120 x 60cm	ACT	93,38		93,38
1933	2004/12/22	01	45129	106	02	99	CADEIRA ESCOLAR	ACT	17,15		17,15
1933	2005/06/20	01	47255	117	01	99	CONTADOR COM CONJUNTO DE LIGAÇÃO STANDARD P/CA 15MM (Nº4224454-4224467 E 4288063-4288148)	ACT	19,98		19,98
1933	2007/11/22	01	53958	106	02	20	CADEIRA DE ALUNO	ACT	17,36		17,36
1933	2008/10/31	01	58278	118	05	99	ESTRUTURA EM ACO INOX PARA COLOCACAO DE ANUNCIOS	ACT	594,00		594,00
1933	2010/11/23	01	70012	101	01	99	MEMÓRIA 2048MB	ACT	57,97		57,97
1933	2012/08/10	01	73612	106	02	99	MESA RECTANGULAR DUPLA P/ CRIANÇA COM 610 ALTURA	ACT	30,86		30,86
1933	2013/10/11	01	76706	107	06	04	MOINHO DE CAFÉ com capacidade de tremonha 1,2kg, produtividade de 9kg/h 210x390x640 FIAMMA MCF 7A	ACT	276,59		276,59
1933	2014/09/08	01	81440	107	01	99	PAINEL CURVO EM GESSO CARTONADO 8,70M2	ACT	367,21		367,21
1934	2001/11/27	01	37397	107	06	06	50 COPOS INOX	ACT	129,69		129,69
1934	2004/12/22	01	45130	106	02	99	CADEIRA ESCOLAR	ACT	17,15		17,15
1934	2005/06/20	01	47256	117	01	99	CONTADOR COM CONJUNTO DE LIGAÇÃO STANDARD P/CA 15MM (Nº4224454-4224467 E 4288063-4288148)	ACT	19,98		19,98
1934	2007/11/22	01	53959	106	02	20	CADEIRA DE ALUNO	ACT	17,36		17,36
1934	2008/11/21	01	58279	109	03	99	SOPRADOR STIHL BG56	ACT	235,05		235,05
1934	2012/08/10	01	73613	106	02	99	MESA RECTANGULAR DUPLA P/ CRIANÇA COM 610 ALTURA	ACT	30,86		30,86
1934	2013/10/11	01	76707	107	06	04	MÁQUINA DE CAFÉ EXPRESSO DE 2 GRUPOS em aço inox, com injeção direta, capacidade da caldeira 12lts, potência 3800w, voltagem 230/1/50-60hz, com 1 torneira de água, 2 torneiras de vapor 720x660x565 FIAMMA Prestige Revolution II	ACT	1.296,74		1.296,74
1934	2014/09/08	01	81441	107	01	99	PAINEL CURVO EM GESSO CARTONADO 1,50M2	ACT	191,19		191,19
1935	2000/07/18	01	25280	106	05	06	LIVRO - " ROMY NA HERDADE DA AVÓ "	ACT	3,74		3,74
1935	2001/11/27	01	37398	107	06	06	25 PRATOS RASOS	ACT	59,86		59,86
Total Geral ou a Transportar .....									170.238.944,89	23.183.176,88	193.422.121,77

## FICHA PATRIMONIAL : 3 EQUIPAMENTO BÁSICO

Identificação dos bens							Tipo De Sit.	Valor Patrimonial	Alterações Patrimoniais	Valor Atual	
Numero Ordem	Data de Aquisição	Tipo	Nr.Inv.	Cl.	Tipo	Bem					Descrição
1935	2004/12/22	01	45131	106	02	99	CADEIRA ESCOLAR	ACT	17,15	17,15	
1935	2005/06/20	01	47257	117	01	99	CONTADOR COM CONJUNTO DE LIGAÇÃO STANDARD P/CA 15MM (Nº4224454-4224467 E 4288063-4288148)	ACT	19,98	19,98	
1935	2007/11/22	01	53960	106	02	20	CADEIRA DE ALUNO	ACT	17,36	17,36	
1935	2008/09/19	01	58280	106	03	99	MESA BEHRINGER XEMIX 1204	ACT	356,40	356,40	
1935	2012/08/10	01	73614	106	02	99	MESA RECTANGULAR DUPLA P/ CRIANÇA COM 610 ALTURA	ACT	30,86	30,86	
1935	2013/10/11	01	76708	107	06	04	SISTEMA DE EXAUSTÃO DE FUMOS E CHEIROS, com 2 grelhas de extração de 200x400, 2 plenus difusores para grelhas, 23m de conduta spiro de 200mm e 2 curvas spiro de 90°, grupo de aspiração em caixa com tecto à intempérie e bico de pato	ACT	798,80	798,80	
1935	2014/09/08	01	81442	107	01	99	PAINEL CURVO EM GESSO CARTONADO 9,00M2	ACT	267,06	267,06	
1935	2018/07/04	01	92993	107	03	06	PROJETORES-Projetor para calha GU10(branco)	ACT	40,16	40,16	
1936	2001/11/27	01	37399	107	06	06	25 PRATOS FUNDOS	ACT	59,86	59,86	
1936	2004/12/22	01	45132	106	02	99	CADEIRA ESCOLAR	ACT	17,15	17,15	
1936	2005/06/20	01	47258	117	01	99	CONTADOR COM CONJUNTO DE LIGAÇÃO STANDARD P/CA 15MM (Nº4224454-4224467 E 4288063-4288148)	ACT	19,98	19,98	
1936	2007/11/22	01	53961	106	02	20	CADEIRA DE ALUNO	ACT	17,36	17,36	
1936	2008/09/19	01	58281	106	03	99	MICROFONE SEM FIOS D4B	ACT	594,00	594,00	
1936	2010/11/23	01	70015	101	02	03	SOFTWARE DE REGISTO DE INVENTÁRIO	ACT	3.898,37	3.898,37	
1936	2012/08/10	01	73615	106	02	99	MESA RECTANGULAR DUPLA P/ CRIANÇA COM 610 ALTURA	ACT	30,86	30,86	
1936	2013/10/11	01	76709	107	06	99	PLACA DE RILENE BRANCA para preparação de snack 500x300x30	ACT	26,11	26,11	
1937	2001/11/27	01	37400	107	06	06	30 COLHERES MESA	ACT	19,45	19,45	
1937	2004/12/22	01	45133	106	02	99	CADEIRA ESCOLAR	ACT	17,15	17,15	
1937	2005/06/20	01	47259	117	01	99	CONTADOR COM CONJUNTO DE LIGAÇÃO STANDARD P/CA 15MM (Nº4224454-4224467 E 4288063-4288148)	ACT	19,98	19,98	
1937	2008/09/19	01	58282	106	03	99	LEITOR CD'S WORK CD700	ACT	237,60	237,60	
1937	2012/08/10	01	73616	106	02	99	MESA RECTANGULAR DUPLA P/ CRIANÇA COM 610 ALTURA	ACT	30,86	30,86	
1937	2013/10/11	01	76710	107	06	04	TORRADEIRA com compartimento simples para resistências em quartzo sem pré aquecimento, temporizador de 15mn e 3 silicas por plani 470x250x240 KOSMOS AT-370	ACT	127,25	127,25	
1938	2001/11/27	01	37401	107	06	06	30 GARFOS INOX MESA	ACT	19,45	19,45	
1938	2004/12/22	01	45134	106	02	99	CADEIRA ESCOLAR	ACT	17,15	17,15	
1938	2005/06/20	01	47260	117	01	99	CONTADOR COM CONJUNTO DE LIGAÇÃO STANDARD P/CA 15MM (Nº4224454-4224467 E 4288063-4288148)	ACT	19,98	19,98	
1938	2007/10/23	01	53963	106	02	99	MESA RECTANGULAR 03	ACT	38,32	38,32	
1938	2008/10/23	01	58283	107	03	03	CANDEIEIRO	ACT	190,08	190,08	
1938	2012/08/10	01	73617	106	02	99	MESA RECTANGULAR DUPLA P/ CRIANÇA COM 610 ALTURA	ACT	30,86	30,86	
1938	2013/10/11	01	76711	107	06	04	MÁQUINA DE SUMO DE LARANJA NATURAL com alimentação manual, capacidade para 20/25 laranjas por minuto, potência 120w, tensão 230v 460x350x771 tipo 2000E-I	ACT	937,53	937,53	
1939	2000/07/18	011	25284	106	05	06	LIVRO - " SIMBADE, O MARINHEIRO "	ACT	5,51	5,51	
1939	2001/11/27	01	37402	107	06	06	30 FACAS INOX	ACT	34,42	34,42	
1939	2004/12/22	01	45135	106	02	99	CADEIRA ESCOLAR	ACT	17,15	17,15	
1939	2005/06/20	01	47261	117	01	99	CONTADOR COM CONJUNTO DE LIGAÇÃO STANDARD P/CA 15MM (Nº4224454-4224467 E 4288063-4288148)	ACT	19,98	19,98	
1939	2007/10/23	01	53964	106	02	99	MESA RECTANGULAR 03	ACT	38,32	38,32	
1939	2008/10/23	01	58284	107	03	03	CANDEIEIRO	ACT	190,08	190,08	
Total Geral ou a Transportar .....									170.247.167,47	23.183.176,88	193.430.344,35

## MAPA DE INVENTÁRIO

Data : 2021/05/03

Ano : 2020

Pagina: 39

8

## FICHA PATRIMONIAL : 3 EQUIPAMENTO BÁSICO

Identificação dos bens							Tipo De Sit.	Valor Patrimonial	Alterações Patrimoniais	Valor Atual	
Numero Ordem	Data de Aquisição	Tipo	Nr.Inv.	Cl.	Tipo	Ben					Descrição
1939	2012/08/10	01	73618	106	02	99	MESA RECTANGULAR DUPLA P/ CRIANÇA COM 610 ALTURA	ACT	30,86		30,86
1939	2013/10/11	01	76712	107	06	04	GRELHADOR SIMPLES em aço inox, com 2 placas nervuradas em ferro fundido, potência 2600w 320x415x275 JPC SIMPLES MÉDIO	ACT	330,90		330,90
1940	2001/11/27	01	37403	107	06	06	50 FACAS DE SOBREMESA	ACT	94,77		94,77
1940	2004/12/22	01	45136	106	02	99	CADEIRA ESCOLAR	ACT	17,15		17,15
1940	2005/06/20	01	47262	117	01	99	CONTADOR COM CONJUNTO DE LIGAÇÃO STANDARD P/CA 15MM (Nº4224454-4224467 E 4288063-4288148)	ACT	19,98		19,98
1940	2007/10/23	01	53965	106	02	99	MESA RECTANGULAR 03	ACT	38,32		38,32
1940	2008/10/23	01	58285	107	03	03	CANDEIRO	ACT	190,08		190,08
1940	2010/05/28	01	70019	107	02	15	QUADRO COM FOTOGRAFIA	ACT	471,04		471,04
1940	2012/08/10	01	73619	106	02	99	MESA RECTANGULAR DUPLA P/ CRIANÇA COM 610 ALTURA	ACT	30,86		30,86
1940	2013/10/11	01	76713	107	06	02	BANCADA REFRIGERADA com grupo compressor incorporado, interior e exterior em aço inox, com 4 portas pivotantes e prateleiras perfiladas, tampo com alço de 40mm 2460x600x900 DUKEL	ACT	1.501,23		1.501,23
1940	2014/09/08	01	81447	107	01	99	DIVISÓRIA GESSO CARTONADO 4X2,35M	ACT	649,93		649,93
1941	2001/11/27	01	37404	107	06	99	ABRE LATAS INDUSTRIAL	ACT	93,28		93,28
1941	2004/12/22	01	45137	106	02	99	CADEIRA ESCOLAR	ACT	17,15		17,15
1941	2005/06/20	01	47263	117	01	99	CONTADOR COM CONJUNTO DE LIGAÇÃO STANDARD P/CA 15MM (Nº4224454-4224467 E 4288063-4288148)	ACT	19,98		19,98
1941	2007/10/23	01	53966	106	02	99	MESA RECTANGULAR 03	ACT	38,32		38,32
1941	2008/10/23	01	58286	107	03	03	CANDEIRO	ACT	190,08		190,08
1941	2010/03/23	01	70020	102	01	99	ALCINTERF GSM ATEUS RDIS/LCR 2 CARTÕES	ACT	1.059,10		1.059,10
1941	2012/08/10	01	73620	106	02	99	MESA RECTANGULAR DUPLA P/ CRIANÇA COM 610 ALTURA	ACT	30,86		30,86
1941	2014/09/08	01	81448	107	01	99	DIVISÓRIA GESSO CARTONADO 4X2.35M	ACT	649,95		649,95
1942	2001/11/27	01	37405	107	06	99	BATEDEIRA ELÉCTRICA	ACT	58,86		58,86
1942	2004/12/22	01	45138	106	02	99	CADEIRA ESCOLAR	ACT	17,15		17,15
1942	2005/06/20	01	47264	117	01	99	CONTADOR COM CONJUNTO DE LIGAÇÃO STANDARD P/CA 15MM (Nº4224454-4224467 E 4288063-4288148)	ACT	19,98		19,98
1942	2007/10/23	01	53967	106	02	99	MESA RECTANGULAR 03	ACT	38,32		38,32
1942	2008/10/23	01	58287	107	03	03	CANDEIRO	ACT	190,08		190,08
1942	2010/12/15	01	70021	101	01	99	GAVETA (DRIVE ENCLOSURE)	ACT	3.623,69		3.623,69
1942	2012/08/10	01	73621	106	02	99	MESA RECTANGULAR DUPLA P/ CRIANÇA COM 610 ALTURA	ACT	30,86		30,86
1942	2014/09/08	01	81449	107	01	99	PAINEL VERTICAL CURVADO 6X3,8X0,2M	ACT	851,06		851,06
1943	2001/11/27	01	37406	107	06	99	2 TABULEIROS EM INOX	ACT	52,87		52,87
1943	2004/12/22	01	45139	106	02	99	CADEIRA ESCOLAR	ACT	17,15		17,15
1943	2005/06/20	01	47265	117	01	99	CONTADOR COM CONJUNTO DE LIGAÇÃO STANDARD P/CA 15MM (Nº4224454-4224467 E 4288063-4288148)	ACT	19,98		19,98
1943	2007/10/23	01	53968	106	02	99	MESA RECTANGULAR 03	ACT	38,32		38,32
1943	2008/10/14	01	58288	117	01	99	ELECTROBOMBA VS4-16 4.00CV	ACT	995,96		995,96
1943	2010/12/15	01	70022	101	01	27	DISCO 300GB 10K P/ EVA 4000	ACT	921,22		921,22
1943	2012/08/10	01	73622	106	02	99	MESA RECTANGULAR DUPLA P/ CRIANÇA COM 610 ALTURA	ACT	30,86		30,86
1943	2014/09/08	01	81450	107	01	99	PAINEL GESSO CARTONADO 1,8X2,5M	ACT	151,31		151,31
1944	2001/11/27	01	37407	107	06	99	PICADORA 1,2,3	ACT	68,83		68,83
1944	2004/12/22	01	45140	106	02	99	SECRETARIA	ACT	88,41		88,41
1944	2005/06/20	01	47266	117	01	99	CONTADOR COM CONJUNTO DE LIGAÇÃO STANDARD P/CA 15MM (Nº4224454-4224467 E 4288063-4288148)	ACT	19,98		19,98
1944	2007/10/23	01	53969	106	02	20	CADEIRA 03	ACT	17,36		17,36
Total Geral ou a Transportar .....									170.259.893,56	23.183.176,88	193.443.070,44

## FICHA PATRIMONIAL : 3 EQUIPAMENTO BÁSICO

Identificação dos bens							Tipo De Sit.	Valor Patrimonial	Alterações Patrimoniais	Valor Atual	
Numero Ordem	Data de Aquisição	Tipo	Nr.Inv.	Cl.	Tipo	Ben					Descrição
1944	2008/09/12	01	58289	107	04	99	PORTALIL BOMBA DE CALOR KAYAMI	ACT	371,83		371,83
1944	2012/08/10	01	73623	106	02	99	MESA RECTANGULAR DUPLA P/ CRIANÇA COM 610 ALTURA	ACT	30,86		30,86
1944	2013/10/11	01	76717	107	06	05	ARMÁRIO MURAL em aço inox com 2 prateleiras, fechado totalmente sendo na frente com portas deslizantes 2000x400x700	ACT	673,35		673,35
1944	2014/09/08	01	81451	107	01	99	PAINEL GESSO CARTONADO 1,8X2,5M	ACT	147,49		147,49
1945	2001/11/27	01	37408	107	06	99	35 TABULEIROS DE MESA	ACT	258,38		258,38
1945	2004/12/22	01	45141	106	02	99	SECRETARIA	ACT	88,68		88,68
1945	2005/06/20	01	47267	117	01	99	CONTADOR COM CONJUNTO DE LIGAÇÃO STANDARD P/CA 15MM (Nº4224454-4224467 E 4288063-4288148)	ACT	19,98		19,98
1945	2007/10/23	01	53970	106	02	20	CADEIRA 03	ACT	17,36		17,36
1945	2008/09/12	01	58290	107	04	99	PORTALIL BOMBA DE CALOR KAYAMI	ACT	371,83		371,83
1945	2012/08/10	01	73624	106	02	99	MESA RECTANGULAR DUPLA P/ CRIANÇA COM 610 ALTURA	ACT	30,86		30,86
1945	2013/10/11	01	76718	107	06	05	ARMÁRIO MURAL em aço inox com 2 prateleiras, fechado totalmente sendo na frente com portas deslizantes 2000x400x700	ACT	673,35		673,35
1945	2014/09/08	01	81452	107	01	99	PAINEL GESSO CARTONADO 2,4XIM	ACT	80,70		80,70
1945	2016/10/12	01	85105	106	03	99	INTERCOM BLETPACK WIRED	ACT	156,82		156,82
1946	2001/11/27	01	37409	107	06	99	3 ESCUMADEIRAS INOX	ACT	14,22		14,22
1946	2004/12/22	01	45142	106	02	99	ARMARIO METALICO	ACT	135,97		135,97
1946	2005/06/20	01	47268	117	01	99	CONTADOR COM CONJUNTO DE LIGAÇÃO STANDARD P/CA 15MM (Nº4224454-4224467 E 4288063-4288148)	ACT	19,98		19,98
1946	2007/10/23	01	53971	106	02	20	CADEIRA 03	ACT	17,36		17,36
1946	2008/09/12	01	58291	107	04	99	PORTALIL BOMBA DE CALOR KAYAMI	ACT	371,83		371,83
1946	2012/08/10	01	73625	106	02	99	MESA RECTANGULAR DUPLA P/ CRIANÇA COM 610 ALTURA	ACT	30,86		30,86
1946	2013/10/11	01	76719	107	06	05	ARMÁRIO MURAL em aço inox com 2 prateleiras, fechado totalmente sendo na frente com portas deslizantes 2000x400x700	ACT	673,35		673,35
1946	2014/09/08	01	81453	107	01	99	PAINEL GESSO CARTONADO 2X1,8M	ACT	121,05		121,05
1947	2001/11/27	01	37410	107	06	99	2 SUPORTES DE PAPEL DE COZINHA	ACT	19,45		19,45
1947	2004/12/22	01	45143	106	02	99	ARMARIO METALICO	ACT	135,98		135,98
1947	2005/06/20	01	47269	117	01	99	CONTADOR COM CONJUNTO DE LIGAÇÃO STANDARD P/CA 15MM (Nº4224454-4224467 E 4288063-4288148)	ACT	19,98		19,98
1947	2007/10/23	01	53972	106	02	20	CADEIRA 03	ACT	17,36		17,36
1947	2008/10/29	01	58292	101	02	02	MICROSOFT WINDOWS VISTA BUSINESS OEM PT	ACT	119,99		119,99
1947	2012/08/10	01	73626	106	02	99	MESA RECTANGULAR DUPLA P/ CRIANÇA COM 610 ALTURA	ACT	30,86		30,86
1947	2013/10/11	01	76720	107	06	05	ARMÁRIO MURAL em aço inox com 2 prateleiras, fechado totalmente sendo na frente com portas deslizantes 2000x400x700	ACT	673,35		673,35
1947	2014/09/08	01	81454	107	01	99	PAINEL GESSO CARTONADO 2,7X1,6X0,6M	ACT	336,61		336,61
1948	2001/11/27	01	37411	107	06	99	1 SERTÀ TEFLAR	ACT	10,97		10,97
1948	2004/12/22	01	45144	106	02	99	ARMARIO METALICO	ACT	135,98		135,98
1948	2005/06/20	01	47270	117	01	99	CONTADOR COM CONJUNTO DE LIGAÇÃO STANDARD P/CA 15MM (Nº4224454-4224467 E 4288063-4288148)	ACT	19,98		19,98
1948	2007/10/23	01	53973	106	02	20	CADEIRA 03	ACT	17,36		17,36
1948	2008/10/29	01	58293	101	02	02	MICROSOFT WINDOWS VISTA BUSINESS OEM PT	ACT	119,99		119,99
1948	2012/08/10	01	73627	106	02	99	MESA RECTANGULAR DUPLA P/ CRIANÇA COM 610 ALTURA	ACT	30,86		30,86
1948	2014/09/08	01	81455	107	01	99	PAINEL GESSO CARTONADO 2,35X1,3X0,6M	ACT	138,84		138,84
1949	1996/10/31	01	1949	118	07	99	ASPIRADOR URBANO	ACT	1.777,04		1.777,04
Total Geral ou a Transportar .....									170.267.804,27	23.183.176,88	193.450.981,15

## MAPA DE INVENTÁRIO

Data : 2021/05/03

Ano : 2020

Pagina: 40

0

## FICHA PATRIMONIAL : 3 EQUIPAMENTO BÁSICO

Identificação dos bens							Tipo De Sit.	Valor Patrimonial	Alterações Patrimoniais	Valor Atual	
Numero Ordem	Data de Aquisição	Tipo	Nr.Inv.	Cl.	Tipo	Bem					Descrição
1949	2001/11/27	01	37412	107	06	99	1 GRELHADOR	ACT	20,95	20,95	
1949	2004/12/22	01	45145	106	02	99	ARMARIO METALICO	ACT	135,96	135,96	
1949	2005/06/20	01	47271	117	01	99	CONTADOR COM CONJUNTO DE LIGAÇÃO STANDARD P/CA 15MM (Nº4224454-4224467 E 4288063-4288148)	ACT	19,98	19,98	
1949	2007/10/23	01	53974	106	02	20	CADEIRA 03	ACT	17,36	17,36	
1949	2008/10/29	01	58294	101	02	02	MICROSOFT WINDOWS VISTA BUSINESS OEM PT	ACT	119,99	119,99	
1949	2012/08/10	01	73628	106	02	99	MESA RECTANGULAR DUPLA P/ CRIANÇA COM 610 ALTURA	ACT	30,86	30,86	
1950	1996/07/03	01	1950	118	07	99	VARREDORA	ACT	557,68	557,68	
1950	2001/11/27	01	37413	107	06	99	2 DESCASCADORES	ACT	4,49	4,49	
1950	2004/12/22	01	45146	106	02	99	ARMARIO METALICO	ACT	135,98	135,98	
1950	2005/06/20	01	47272	117	01	99	CONTADOR COM CONJUNTO DE LIGAÇÃO STANDARD P/CA 15MM (Nº4224454-4224467 E 4288063-4288148)	ACT	19,98	19,98	
1950	2007/10/23	01	53975	106	02	20	CADEIRA 03	ACT	17,36	17,36	
1950	2008/10/29	01	58295	101	02	02	MICROSOFT OFFICE PRO 2007	ACT	206,71	206,71	
1950	2012/08/10	01	73629	106	02	99	MESA RECTANGULAR DUPLA P/ CRIANÇA COM 610 ALTURA	ACT	30,86	30,86	
1950	2014/08/12	01	81457	107	03	99	CAIXA RIMINAL RAL 7035 A500 L400	ACT	424,82	424,82	
1951	2000/03/29	01	1951	110	04	99	SERRA 1/2 ESQUADRIA	ACT	583,59	583,59	
1951	2004/12/22	01	45147	106	02	99	ARMARIO METALICO	ACT	135,98	135,98	
1951	2005/06/20	01	47273	117	01	99	CONTADOR COM CONJUNTO DE LIGAÇÃO STANDARD P/CA 15MM (Nº4224454-4224467 E 4288063-4288148)	ACT	19,98	19,98	
1951	2007/10/23	01	53976	106	02	20	CADEIRA 03	ACT	17,36	17,36	
1951	2008/10/29	01	58296	101	02	02	MICROSOFT OFFICE PRO 2007	ACT	206,71	206,71	
1951	2012/08/10	01	73630	106	02	99	MESA RECTANGULAR DUPLA P/ CRIANÇA COM 610 ALTURA	ACT	30,86	30,86	
1951	2013/10/11	01	76724	107	06	99	BALDE DE DETRITOS em aço inox, de base rodada com 4 rodízios em borracha, com tampa e pegas 380x380x620 CBD	ACT	87,01	87,01	
1952	2004/12/22	01	45148	106	02	99	ARMARIO METALICO	ACT	135,98	135,98	
1952	2005/06/20	01	47274	117	01	99	CONTADOR COM CONJUNTO DE LIGAÇÃO STANDARD P/CA 15MM (Nº4224454-4224467 E 4288063-4288148)	ACT	19,98	19,98	
1952	2007/10/23	01	53977	106	02	20	CADEIRA 03	ACT	17,36	17,36	
1952	2008/10/29	01	58297	101	02	02	MICROSOFT OFFICE PRO 2007	ACT	206,71	206,71	
1952	2012/08/10	01	73631	106	02	99	MESA RECTANGULAR DUPLA P/ CRIANÇA COM 610 ALTURA	ACT	30,86	30,86	
1952	2013/10/11	01	76725	107	06	99	BALDE DE DETRITOS em aço inox, de base rodada com 4 rodízios em borracha, com tampa e pegas 380x380x620 CBD	ACT	87,01	87,01	
1953	2004/12/22	01	45149	106	02	99	CADEIRA ESCOLAR	ACT	16,85	16,85	
1953	2005/06/20	01	47275	117	01	99	CONTADOR COM CONJUNTO DE LIGAÇÃO STANDARD P/CA 15MM (Nº4224454-4224467 E 4288063-4288148)	ACT	19,98	19,98	
1953	2007/10/23	01	53978	106	02	20	CADEIRA 03	ACT	17,36	17,36	
1953	2008/10/29	01	58298	101	01	02	COMPUTADOR ARROBIBIT PUNDIT E8400	ACT	432,12	432,12	
1953	2012/08/10	01	73632	106	02	99	MESA RECTANGULAR DUPLA P/ CRIANÇA COM 610 ALTURA	ACT	30,86	30,86	
1953	2013/10/11	01	76726	107	06	99	BALDE DE DETRITOS em aço inox, de base rodada com 4 rodízios em borracha, com tampa e pegas 380x380x620 CBD	ACT	87,01	87,01	
1954	1998/09/11	01	1954	106	02	06	CARTEIRA BEGE	ACT	34,90	34,90	
1954	2004/12/22	01	45150	106	02	99	CADEIRA ESCOLAR	ACT	17,15	17,15	
1954	2005/06/20	01	47276	117	01	99	CONTADOR COM CONJUNTO DE LIGAÇÃO STANDARD P/CA 15MM (Nº4224454-4224467 E 4288063-4288148)	ACT	19,98	19,98	
1954	2007/10/23	01	53979	106	02	20	CADEIRA 03	ACT	17,36	17,36	
Total Geral ou a Transportar .....									170.271.820,21	23.183.176,88	193.454.997,09

## MAPA DE INVENTÁRIO

Data : 2021/05/03

Ano : 2020

Pagina: 40

1

## FICHA PATRIMONIAL : 3 EQUIPAMENTO BÁSICO

Identificação dos bens							Tipo De Sit.	Valor Patrimonial	Alterações Patrimoniais	Valor Atual	
Numero Ordem	Data de Aquisição	Tipo	Nr.Inv.	Cl.	Tipo	Bem					Descrição
1954	2008/10/29	01	58299	101	01	02	COMPUTADOR ARROBABI PUNDIT E8400	ACT	432,14	432,14	
1954	2012/08/10	01	73633	106	02	99	MESA RECTANGULAR DUPLA P/ CRIANÇA COM 610 ALTURA	ACT	30,86	30,86	
1955	1998/09/11	01	1955	106	02	06	CARTEIRA BEGE	ACT	34,90	34,90	
1955	2001/12/03	01	37418	106	02	20	CADEIRA ESCOLAR EM FORMICA BEJE	ACT	13,36	13,36	
1955	2004/12/22	01	45151	106	02	99	CADEIRA ESCOLAR	ACT	17,15	17,15	
1955	2005/06/20	01	47277	117	01	99	CONTADOR COM CONJUNTO DE LIGAÇÃO STANDARD P/CA 15MM (Nº4224454-4224467 E 4288063-4288148)	ACT	19,98	19,98	
1955	2007/10/23	01	53980	106	02	20	CADEIRA 03	ACT	17,36	17,36	
1955	2008/10/29	01	58300	101	01	02	COMPUTADOR ARROBABI PUNDIT E8400	ACT	432,14	432,14	
1955	2012/08/10	01	73634	106	02	99	MESA RECTANGULAR DUPLA P/ CRIANÇA COM 610 ALTURA	ACT	30,86	30,86	
1956	1998/09/11	01	1956	106	02	06	CARTEIRA BEGE	ACT	34,90	34,90	
1956	2001/12/03	01	37419	106	02	20	CADEIRA ESCOLAR EM FORMICA BEJE	ACT	13,36	13,36	
1956	2004/12/22	01	45152	106	02	99	CADEIRA ESCOLAR	ACT	17,15	17,15	
1956	2005/06/20	01	47278	117	01	99	CONTADOR COM CONJUNTO DE LIGAÇÃO STANDARD P/CA 15MM (Nº4224454-4224467 E 4288063-4288148)	ACT	19,98	19,98	
1956	2007/10/23	01	53981	106	02	20	CADEIRA 03	ACT	17,36	17,36	
1956	2008/10/29	01	58301	101	01	13	MONITOR TFT 19" ASUS	ACT	163,35	163,35	
1956	2010/12/15	01	70035	101	01	99	UPGRADE PROCESSADORES	ACT	1.965,98	1.965,98	
1956	2012/08/10	01	73635	106	02	99	MESA RECTANGULAR DUPLA P/ CRIANÇA COM 610 ALTURA	ACT	30,86	30,86	
1957	1998/09/11	01	1957	106	02	06	CARTEIRA BEGE	ACT	34,90	34,90	
1957	2001/12/03	01	37420	106	02	20	CADEIRA ESCOLAR EM FORMICA BEJE	ACT	13,36	13,36	
1957	2004/12/22	01	45153	106	02	99	CADEIRA ESCOLAR	ACT	17,15	17,15	
1957	2005/06/20	01	47279	117	01	99	CONTADOR COM CONJUNTO DE LIGAÇÃO STANDARD P/CA 15MM (Nº4224454-4224467 E 4288063-4288148)	ACT	19,98	19,98	
1957	2007/10/23	01	53982	106	02	20	CADEIRA 03	ACT	17,36	17,36	
1957	2008/10/29	01	58302	101	01	13	MONITOR TFT 19" ASUS	ACT	163,35	163,35	
1957	2012/08/10	01	73636	106	02	99	MESA RECTANGULAR DUPLA P/ CRIANÇA COM 610 ALTURA	ACT	30,86	30,86	
1957	2018/07/09	01	93015	101	01	07	IMPRESSORA Epson TM-T20IIcom fonte de alimentação(imprensa de talões)	ACT	136,73	136,73	
1958	1998/09/11	01	1958	106	02	06	CARTEIRA BEGE	ACT	34,90	34,90	
1958	2001/12/03	01	37421	106	02	20	CADEIRA ESCOLAR EM FORMICA BEJE	ACT	13,36	13,36	
1958	2004/12/22	01	45154	106	02	99	CADEIRA ESCOLAR	ACT	17,15	17,15	
1958	2005/06/20	01	47280	117	01	99	CONTADOR COM CONJUNTO DE LIGAÇÃO STANDARD P/CA 15MM (Nº4224454-4224467 E 4288063-4288148)	ACT	19,98	19,98	
1958	2007/10/23	01	53983	106	02	20	CADEIRA 03	ACT	17,36	17,36	
1958	2008/10/29	01	58303	101	01	13	MONITOR TFT 19" ASUS	ACT	163,35	163,35	
1958	2012/08/10	01	73637	106	02	99	MESA RECTANGULAR DUPLA P/ CRIANÇA COM 610 ALTURA	ACT	30,86	30,86	
1959	1998/09/11	01	1959	106	02	06	CARTEIRA BEGE	ACT	34,90	34,90	
1959	2001/12/03	01	37422	106	02	20	CADEIRA ESCOLAR EM FORMICA BEJE	ACT	13,36	13,36	
1959	2004/12/22	01	45155	106	02	99	CADEIRA ESCOLAR	ACT	17,15	17,15	
1959	2005/06/20	01	47281	117	01	99	CONTADOR COM CONJUNTO DE LIGAÇÃO STANDARD P/CA 15MM (Nº4224454-4224467 E 4288063-4288148)	ACT	19,98	19,98	
1959	2007/10/23	01	53984	106	02	20	CADEIRA 03	ACT	17,36	17,36	
1959	2008/10/29	01	58304	112	03	03	PAINEL INFORMATIVO COM REFLECTOR BRANCO	ACT	279,18	279,18	
1959	2012/08/10	01	73638	106	02	99	MESA RECTANGULAR DUPLA P/ CRIANÇA COM 610 ALTURA	ACT	30,86	30,86	
1959	2018/07/04	01	93017	107	06	02	EQUIPAMENTO DE FRIO - Grupo Hermético rotativo"COPELAND" LT-ZB21-3 e Evaporador cúbico "CENTAURO" DD2.2/12 (Candidatura POAPMC-distribuição de géneros alimentares)	ACT	5.031,93	5.031,93	
Total Geral ou a Transportar .....									170.281.287,27	23.183.176,88	193.464.464,15

## FICHA PATRIMONIAL : 3 EQUIPAMENTO BÁSICO

Identificação dos bens							Tipo De Sit.	Valor Patrimonial	Alterações Patrimoniais	Valor Atual	
Numero Ordem	Data de Aquisição	Tipo	Nr.Inv.	Cl.	Tipo	Bem					Descrição
1960	1998/09/11	01	1960	106	02	06	CARTEIRA BEGE	ACT	34,90		34,90
1960	2001/12/03	01	37423	106	02	20	CADEIRA ESCOLAR EM FORMICA BEJE	ACT	13,36		13,36
1960	2004/12/22	01	45156	106	02	99	CADEIRA ESCOLAR	ACT	17,15		17,15
1960	2005/06/20	01	47282	117	01	99	CONTADOR COM CONJUNTO DE LIGAÇÃO STANDARD P/CA 15MM (Nº4224454-4224467 E 4288063-4288148)	ACT	19,98		19,98
1960	2007/10/23	01	53985	106	02	20	CADEIRA 03	ACT	17,36		17,36
1960	2008/10/29	01	58305	112	03	03	PAINEL INFORMATIVO COM REFLECTOR BRANCO	ACT	279,18		279,18
1960	2012/08/10	01	73639	106	02	99	MESA RECTANGULAR DUPLA P/ CRIANÇA COM 610 ALTURA	ACT	30,86		30,86
1960	2014/12/12	01	81468	107	02	16	ESTORE DE ROLO BLACKOUT ESMERALDA 6 C/2400X3000MM	ACT	133,98		133,98
1961	1998/09/11	01	1961	106	02	06	CARTEIRA BEGE	ACT	34,90		34,90
1961	2001/12/03	01	37424	106	02	20	CADEIRA ESCOLAR EM FORMICA BEJE	ACT	13,36		13,36
1961	2004/12/22	01	45157	106	02	99	CADEIRA ESCOLAR	ACT	17,15		17,15
1961	2005/06/20	01	47283	117	01	99	CONTADOR COM CONJUNTO DE LIGAÇÃO STANDARD P/CA 15MM (Nº4224454-4224467 E 4288063-4288148)	ACT	19,98		19,98
1961	2007/10/23	01	53986	106	02	20	CADEIRA 03	ACT	17,36		17,36
1961	2008/10/29	01	58306	112	03	03	PAINEL INFORMATIVO COM REFLECTOR BRANCO	ACT	279,18		279,18
1961	2012/08/10	01	73640	106	02	99	MESA RECTANGULAR DUPLA P/ CRIANÇA COM 610 ALTURA	ACT	30,86		30,86
1962	1998/09/11	01	1962	106	02	06	CARTEIRA BEGE	ACT	34,90		34,90
1962	2001/12/03	01	37425	106	02	20	CADEIRA ESCOLAR EM FORMICA BEJE	ACT	13,36		13,36
1962	2004/12/22	01	45158	106	02	99	CADEIRA ESCOLAR	ACT	17,15		17,15
1962	2005/06/20	01	47284	117	01	99	CONTADOR COM CONJUNTO DE LIGAÇÃO STANDARD P/CA 15MM (Nº4224454-4224467 E 4288063-4288148)	ACT	19,98		19,98
1962	2007/10/23	01	53987	106	02	20	CADEIRA 03	ACT	17,36		17,36
1962	2008/10/29	01	58307	112	03	03	PAINEL INFORMATIVO COM REFLECTOR BRANCO	ACT	279,18		279,18
1962	2012/08/10	01	73641	106	02	99	MESA RECTANGULAR DUPLA P/ CRIANÇA COM 610 ALTURA	ACT	30,86		30,86
1963	1998/09/11	01	1963	106	02	06	CARTEIRA BEGE	ACT	34,90		34,90
1963	2001/12/03	01	37426	106	02	20	CADEIRA ESCOLAR EM FORMICA BEJE	ACT	13,36		13,36
1963	2004/12/22	01	45159	106	02	99	CADEIRA ESCOLAR	ACT	17,15		17,15
1963	2005/06/20	01	47285	117	01	99	CONTADOR COM CONJUNTO DE LIGAÇÃO STANDARD P/CA 15MM (Nº4224454-4224467 E 4288063-4288148)	ACT	19,98		19,98
1963	2007/10/23	01	53988	106	02	20	CADEIRA 03	ACT	17,36		17,36
1963	2008/10/29	01	58308	112	03	03	PAINEL INFORMATIVO COM REFLECTOR BRANCO	ACT	279,18		279,18
1963	2012/08/10	01	73642	106	02	99	MESA RECTANGULAR DUPLA P/ CRIANÇA COM 610 ALTURA	ACT	30,86		30,86
1964	1998/09/11	01	1964	106	02	06	CARTEIRA BEGE	ACT	34,90		34,90
1964	2001/12/03	01	37427	106	02	20	CADEIRA ESCOLAR EM FORMICA BEJE	ACT	13,36		13,36
1964	2004/12/22	01	45160	106	02	99	CADEIRA ESCOLAR	ACT	17,15		17,15
1964	2005/06/20	01	47286	117	01	99	CONTADOR COM CONJUNTO DE LIGAÇÃO STANDARD P/CA 15MM (Nº4224454-4224467 E 4288063-4288148)	ACT	19,98		19,98
1964	2007/10/23	01	53989	106	02	20	CADEIRA 03	ACT	17,36		17,36
1964	2008/10/29	01	58309	112	03	03	PAINEL INFORMATIVO COM REFLECTOR BRANCO	ACT	279,18		279,18
1964	2012/08/10	01	73643	106	02	99	MESA RECTANGULAR DUPLA P/ CRIANÇA COM 610 ALTURA	ACT	30,86		30,86
1965	1998/09/11	01	1965	106	02	06	CARTEIRA BEGE	ACT	34,90		34,90
1965	2001/12/03	01	37428	106	02	20	CADEIRA ESCOLAR EM FORMICA BEJE	ACT	13,36		13,36
1965	2004/12/22	01	45161	106	02	99	CADEIRA ESCOLAR	ACT	17,15		17,15
1965	2005/06/20	01	47287	117	01	99	CONTADOR COM CONJUNTO DE LIGAÇÃO STANDARD P/CA 15MM (Nº4224454-4224467 E 4288063-4288148)	ACT	19,98		19,98
1965	2007/10/23	01	53990	106	02	20	CADEIRA 03	ACT	17,36		17,36
1965	2008/10/29	01	58310	112	03	03	PAINEL INFORMATIVO COM REFLECTOR BRANCO	ACT	279,18		279,18
1965	2012/08/10	01	73644	106	02	99	MESA RECTANGULAR DUPLA P/ CRIANÇA COM 610 ALTURA	ACT	30,86		30,86
Total Geral ou a Transportar .....									170.283.897,99	23.183.176,88	193.467.074,87



## FICHA PATRIMONIAL : 3 EQUIPAMENTO BÁSICO

Identificação dos bens							Tipo De Sit.	Valor Patrimonial	Alterações Patrimoniais	Valor Atual	
Numero Ordem	Data de Aquisição	Tipo	Nr.Inv.	Cl.	Tipo	Bem					Descrição
1966	1998/09/11	01	1966	106	02	06	CARTEIRA BEGE	ACT	34,90		34,90
1966	2000/07/18	011	25311	106	05	06	LIVRO - " TERRA "	ACT	5,49		5,49
1966	2001/12/03	01	37429	106	02	20	CADEIRA ESCOLAR EM FORMICA BEJE	ACT	13,36		13,36
1966	2004/12/22	01	45162	106	02	99	CADEIRA ESCOLAR	ACT	17,15		17,15
1966	2005/06/20	01	47288	117	01	99	CONTADOR COM CONJUNTO DE LIGAÇÃO STANDARD P/CA 15MM (Nº4224454-4224467 E 4288063-4288148)	ACT	19,98		19,98
1966	2007/10/23	01	53991	106	02	20	CADEIRA 03	ACT	17,36		17,36
1966	2008/10/29	01	58311	112	03	03	PAINEL INFORMATIVO COM REFLECTOR BRANCO	ACT	279,18		279,18
1966	2012/08/10	01	73645	106	02	99	MESA RECTANGULAR DUPLA P/ CRIANÇA COM 610 ALTURA	ACT	30,86		30,86
1967	1998/09/11	01	1967	106	02	06	CARTEIRA BEGE	ACT	34,90		34,90
1967	2001/12/03	01	37430	106	02	20	CADEIRA ESCOLAR EM FORMICA BEJE	ACT	13,36		13,36
1967	2004/12/22	01	45163	106	02	99	CADEIRA ESCOLAR	ACT	17,15		17,15
1967	2005/06/20	01	47289	117	01	99	CONTADOR COM CONJUNTO DE LIGAÇÃO STANDARD P/CA 15MM (Nº4224454-4224467 E 4288063-4288148)	ACT	19,98		19,98
1967	2007/10/23	01	53992	106	02	20	CADEIRA 03	ACT	17,36		17,36
1967	2008/10/29	01	58312	112	03	03	PAINEL INFORMATIVO COM REFLECTOR BRANCO	ACT	279,18		279,18
1967	2012/08/10	01	73646	106	02	99	MESA RECTANGULAR DUPLA P/ CRIANÇA COM 610 ALTURA	ACT	30,86		30,86
1967	2016/08/23	01	85127	101	02	03	OFFICE 2016 HOME PRO SNGL OLP	ACT	91,16		91,16
1968	1998/09/11	01	1968	106	02	06	CARTEIRA BEGE	ACT	34,90		34,90
1968	2001/12/03	01	37431	106	02	20	CADEIRA ESCOLAR EM FORMICA BEJE	ACT	13,36		13,36
1968	2004/12/22	01	45164	106	02	99	CADEIRA ESCOLAR	ACT	17,15		17,15
1968	2005/06/20	01	47290	117	01	99	CONTADOR COM CONJUNTO DE LIGAÇÃO STANDARD P/CA 15MM (Nº4224454-4224467 E 4288063-4288148)	ACT	19,98		19,98
1968	2007/10/23	01	53993	106	02	99	MESA ALUNO 05	ACT	38,32		38,32
1968	2008/10/29	01	58313	112	03	03	PAINEL INFORMATIVO COM REFLECTOR BRANCO	ACT	279,18		279,18
1968	2012/08/10	01	73647	106	02	99	MESA RECTANGULAR DUPLA P/ CRIANÇA COM 610 ALTURA	ACT	30,86		30,86
1969	1998/09/11	01	1969	106	02	06	CARTEIRA BEGE	ACT	34,90		34,90
1969	2001/12/03	01	37432	106	02	20	CADEIRA ESCOLAR EM FORMICA BEJE	ACT	13,36		13,36
1969	2004/12/22	01	45165	106	02	99	CADEIRA ESCOLAR	ACT	17,15		17,15
1969	2005/06/20	01	47291	117	01	99	CONTADOR COM CONJUNTO DE LIGAÇÃO STANDARD P/CA 15MM (Nº4224454-4224467 E 4288063-4288148)	ACT	19,98		19,98
1969	2007/10/23	01	53994	106	02	99	MESA ALUNO 05	ACT	38,32		38,32
1969	2008/10/29	01	58314	112	03	03	PAINEL INFORMATIVO COM REFLECTOR BRANCO	ACT	279,18		279,18
1969	2012/08/10	01	73648	106	02	99	MESA RECTANGULAR DUPLA P/ CRIANÇA COM 610 ALTURA	ACT	30,86		30,86
1970	1998/09/11	01	1970	106	02	06	CARTEIRA BEGE	ACT	34,90		34,90
1970	2001/12/03	01	37433	106	02	20	CADEIRA ESCOLAR EM FORMICA BEJE	ACT	13,36		13,36
1970	2004/12/22	01	45166	106	02	99	CADEIRA ESCOLAR	ACT	17,15		17,15
1970	2005/06/20	01	47292	117	01	99	CONTADOR COM CONJUNTO DE LIGAÇÃO STANDARD P/CA 15MM (Nº4224454-4224467 E 4288063-4288148)	ACT	19,98		19,98
1970	2007/10/23	01	53995	106	02	99	MESA ALUNO 05	ACT	38,32		38,32
1970	2008/10/29	01	58315	112	03	03	PAINEL INFORMATIVO COM REFLECTOR BRANCO	ACT	279,18		279,18
1970	2012/08/10	01	73649	106	02	99	MESA RECTANGULAR DUPLA P/ CRIANÇA COM 610 ALTURA	ACT	30,86		30,86
1971	1998/09/11	01	1971	106	02	06	CARTEIRA BEGE	ACT	34,90		34,90
1971	2001/12/03	01	37434	106	02	20	CADEIRA ESCOLAR EM FORMICA BEJE	ACT	13,36		13,36
1971	2004/12/22	01	45167	106	02	99	CADEIRA ESCOLAR	ACT	17,15		17,15
1971	2005/06/20	01	47293	117	01	99	CONTADOR COM CONJUNTO DE LIGAÇÃO STANDARD P/CA 15MM (Nº4224454-4224467 E 4288063-4288148)	ACT	19,98		19,98
1971	2007/10/23	01	53996	106	02	99	MESA ALUNO 05	ACT	38,32		38,32
1971	2008/10/29	01	58316	112	03	03	PAINEL INFORMATIVO COM REFLECTOR BRANCO	ACT	279,18		279,18
Total Geral ou a Transportar .....									170.286.524,36	23.183.176,88	193.469.701,24

## FICHA PATRIMONIAL : 3 EQUIPAMENTO BÁSICO

Identificação dos bens							Tipo De Sit.	Valor Patrimonial	Alterações Patrimoniais	Valor Atual	
Numero Ordem	Data de Aquisição	Tipo	Nr.Inv.	Cl.	Tipo	Bem					Descrição
1971	2012/08/10	01	73650	106	02	99	MESA RECTANGULAR DUPLA P/ CRIANÇA COM 610 ALTURA	ACT	30,86		30,86
1972	1992/10/23	01	1972	106	02	06	CARTEIRA BEGE	ACT	33,10		33,10
1972	2001/12/03	01	37435	106	02	20	CADEIRA ESCOLAR EM FORMICA BEJE	ACT	13,36		13,36
1972	2004/12/22	01	45168	106	02	99	CADEIRA ESCOLAR	ACT	17,15		17,15
1972	2005/06/20	01	47294	117	01	99	CONTADOR COM CONJUNTO DE LIGAÇÃO STANDARD P/CA 15MM (Nº4224454-4224467 E 4288063-4288148)	ACT	19,99		19,99
1972	2007/10/23	01	53997	106	02	99	MESA ALUNO 05	ACT	38,32		38,32
1972	2008/10/29	01	58317	112	03	03	PAINEL INFORMATIVO COM REFLECTOR BRANCO	ACT	279,18		279,18
1972	2012/08/10	01	73651	106	02	99	MESA RECTANGULAR DUPLA P/ CRIANÇA COM 610 ALTURA	ACT	30,86		30,86
1973	1992/10/23	01	1973	106	02	06	CARTEIRA BEGE	ACT	33,10		33,10
1973	2001/12/03	01	37436	106	02	20	CADEIRA ESCOLAR EM FORMICA BEJE	ACT	13,36		13,36
1973	2004/12/22	01	45169	106	02	99	CADEIRA ESCOLAR	ACT	17,15		17,15
1973	2005/06/20	01	47295	117	01	99	CONTADOR COM CONJUNTO DE LIGAÇÃO STANDARD P/CA 15MM (Nº4224454-4224467 E 4288063-4288148)	ACT	19,99		19,99
1973	2007/10/23	01	53998	106	02	99	MESA ALUNO 05	ACT	38,32		38,32
1973	2008/10/29	01	58318	112	03	03	PAINEL INFORMATIVO COM REFLECTOR BRANCO	ACT	279,18		279,18
1973	2012/08/10	01	73652	106	02	99	MESA RECTANGULAR DUPLA P/ CRIANÇA COM 610 ALTURA	ACT	30,86		30,86
1973	2016/08/19	01	85133	101	02	02	MST WINDOWS 10 Pro 64 Bit PT 1PK OEM	ACT	158,88		158,88
1974	1992/10/23	01	1974	106	02	06	CARTEIRA BEGE	ACT	33,10		33,10
1974	2001/12/03	01	37437	106	02	20	CADEIRA ESCOLAR EM FORMICA BEJE	ACT	13,36		13,36
1974	2004/12/22	01	45170	106	02	99	CADEIRA ESCOLAR	ACT	17,15		17,15
1974	2005/06/20	01	47296	117	01	99	CONTADOR COM CONJUNTO DE LIGAÇÃO STANDARD P/CA 15MM (Nº4224454-4224467 E 4288063-4288148)	ACT	19,99		19,99
1974	2007/10/23	01	53999	106	02	99	MESA ALUNO 05	ACT	38,32		38,32
1974	2008/10/29	01	58319	112	03	03	PAINEL INFORMATIVO COM REFLECTOR BRANCO	ACT	279,18		279,18
1974	2012/08/10	01	73653	106	02	99	MESA RECTANGULAR DUPLA P/ CRIANÇA COM 610 ALTURA	ACT	30,86		30,86
1975	1992/10/23	01	1975	106	02	06	CARTEIRA BEGE	ACT	33,10		33,10
1975	2004/12/22	01	45171	106	02	99	CADEIRA ESCOLAR	ACT	17,15		17,15
1975	2005/06/20	01	47297	117	01	99	CONTADOR COM CONJUNTO DE LIGAÇÃO STANDARD P/CA 15MM (Nº4224454-4224467 E 4288063-4288148)	ACT	19,99		19,99
1975	2007/10/23	01	54000	106	02	99	MESA ALUNO 05	ACT	38,32		38,32
1975	2008/10/29	01	58320	112	03	03	PAINEL INFORMATIVO COM REFLECTOR BRANCO	ACT	279,18		279,18
1975	2012/08/10	01	73654	106	02	99	MESA RECTANGULAR DUPLA P/ CRIANÇA COM 610 ALTURA	ACT	30,86		30,86
1976	1992/10/23	01	1976	106	02	06	CARTEIRA BEGE	ACT	33,10		33,10
1976	2004/12/22	01	45172	106	02	99	CADEIRA ESCOLAR	ACT	17,15		17,15
1976	2005/06/20	01	47298	117	01	99	CONTADOR COM CONJUNTO DE LIGAÇÃO STANDARD P/CA 15MM (Nº4224454-4224467 E 4288063-4288148)	ACT	19,99		19,99
1976	2007/10/23	01	54001	106	02	99	MESA ALUNO 05	ACT	38,32		38,32
1976	2008/10/29	01	58321	112	03	03	PAINEL INFORMATIVO COM REFLECTOR BRANCO	ACT	279,18		279,18
1976	2012/08/10	01	73655	106	02	99	MESA RECTANGULAR DUPLA P/ CRIANÇA COM 610 ALTURA	ACT	30,86		30,86
1977	2004/12/22	01	45173	106	02	99	CADEIRA ESCOLAR	ACT	17,15		17,15
1977	2005/06/20	01	47299	117	01	99	CONTADOR COM CONJUNTO DE LIGAÇÃO STANDARD P/CA 15MM (Nº4224454-4224467 E 4288063-4288148)	ACT	19,99		19,99
1977	2007/10/23	01	54002	106	02	99	MESA ALUNO 05	ACT	38,32		38,32
1977	2008/10/29	01	58322	112	03	03	PAINEL INFORMATIVO COM REFLECTOR BRANCO	ACT	279,18		279,18
1977	2012/08/10	01	73656	106	02	99	MESA RECTANGULAR DUPLA P/ CRIANÇA COM 610 ALTURA	ACT	30,86		30,86
1977	2019/02/13	01	93035	117	05	01	CONTENTOR 800Lts de polietileno	ACT	182,04		182,04
1978	2004/12/22	01	45174	106	02	99	CADEIRA ESCOLAR	ACT	17,15		17,15
Total Geral ou a Transportar .....									170.289.431,87	23.183.176,88	193.472.608,75

## MAPA DE INVENTÁRIO

Data : 2021/05/03

Ano : 2020

Pagina: 40

5

## FICHA PATRIMONIAL : 3 EQUIPAMENTO BÁSICO

Identificação dos bens							Tipo De Sit.	Valor Patrimonial	Alterações Patrimoniais	Valor Atual	
Numero Ordem	Data de Aquisição	Tipo	Nr.Inv.	Cl.	Tipo	Ben					Descrição
1978	2005/06/20	01	47300	117	01	99	CONTADOR COM CONJUNTO DE LIGAÇÃO STANDARD P/CA 15MM (Nº4224454-4224467 E 4288063-4288148)	ACT	19,99		19,99
1978	2007/10/23	01	54003	106	02	99	MESA ALUNO 05	ACT	38,32		38,32
1978	2008/10/29	01	58323	112	03	03	PAINEL INFORMATIVO COM REFLECTOR BRANCO	ACT	279,18		279,18
1978	2012/08/10	01	73657	106	02	99	MESA RECTANGULAR DUPLA P/ CRIANÇA COM 610 ALTURA	ACT	30,86		30,86
1979	2000/06/16	011	25324	106	05	06	LIVRO - " UMA AVENTURA NA QUINTA LÁGRIMA "	ACT	4,19		4,19
1979	2001/12/04	01	37442	107	01	06	BENGALEIRO C/ PEDRA MARMORE	ACT	67,52		67,52
1979	2004/12/22	01	45175	106	02	99	CADEIRA ESCOLAR	ACT	17,15		17,15
1979	2005/06/20	01	47301	117	01	99	CONTADOR COM CONJUNTO DE LIGAÇÃO STANDARD P/CA 15MM (Nº4224454-4224467 E 4288063-4288148)	ACT	19,99		19,99
1979	2007/10/23	01	54004	106	02	99	MESA ALUNO 05	ACT	38,32		38,32
1979	2008/10/29	01	58324	101	01	99	DISCO 360GB SATA-300	ACT	57,42		57,42
1979	2012/08/10	01	73658	106	02	99	MESA RECTANGULAR DUPLA P/ CRIANÇA COM 610 ALTURA	ACT	30,86		30,86
1979	2016/08/19	01	85139	101	01	02	COMPUTADOR DESKTOP Intel Core i5, MSI B85-G43 Gaming - MBoard SKT 1150, Samsung SSD 250GB SATA 3 Serie 850EVO, Kingston HyperX Savage DDR3 1600MHz 8GB, Drive Asus DVDRW 24x, teclado + rato AsusU2000, Corsair CX80 + Bronze 500Watt	ACT	637,67		637,67
1980	2000/06/16	011	25325	106	05	06	LIVRO - " HISTÓRIA DA TECNOLOGIA "	ACT	12,57		12,57
1980	2001/12/04	01	37443	107	01	06	BENGALEIRO C/ PEDRA MARMORE	ACT	67,52		67,52
1980	2004/12/22	01	45176	106	02	99	CADEIRA ESCOLAR	ACT	17,15		17,15
1980	2005/06/20	01	47302	117	01	99	CONTADOR COM CONJUNTO DE LIGAÇÃO STANDARD P/CA 15MM (Nº4224454-4224467 E 4288063-4288148)	ACT	19,99		19,99
1980	2007/10/23	01	54005	106	02	99	MESA ALUNO 05	ACT	38,32		38,32
1980	2008/10/08	01	58325	106	02	99	TEATRO DE FANTOCHES	ACT	148,50		148,50
1980	2012/08/10	01	73659	106	02	99	MESA RECTANGULAR DUPLA P/ CRIANÇA COM 610 ALTURA	ACT	30,86		30,86
1980	2016/08/19	01	85140	101	01	02	COMPUTADOR DESKTOP Intel Core i5, MSI B85-G43 Gaming - MBoard SKT 1150, Samsung SSD 250GB SATA 3 Serie 850EVO, Kingston HyperX Savage DDR3 1600MHz 8GB, Drive Asus DVDRW 24x, teclado + rato AsusU2000, Corsair CX80 + Bronze 500Watt	ACT	637,71		637,71
1981	2000/06/16	011	25326	106	05	06	LIVRO - " VERSOS COM REVERSOS "	ACT	8,38		8,38
1981	2004/12/22	01	45177	106	02	99	CADEIRA ESCOLAR	ACT	17,15		17,15
1981	2005/06/20	01	47303	117	01	99	CONTADOR COM CONJUNTO DE LIGAÇÃO STANDARD P/CA 15MM (Nº4224454-4224467 E 4288063-4288148)	ACT	19,99		19,99
1981	2007/10/23	01	54006	106	02	99	MESA ALUNO 05	ACT	38,32		38,32
1981	2008/10/08	01	58326	106	02	99	TEATRO DE FANTOCHES	ACT	148,50		148,50
1981	2012/08/10	01	73660	106	02	99	MESA RECTANGULAR DUPLA P/ CRIANÇA COM 610 ALTURA	ACT	30,86		30,86
1981	2016/08/19	01	85141	101	01	02	COMPUTADOR DESKTOP Intel Core i5, MSI B85-G43 Gaming - MBoard SKT 1150, Samsung SSD 250GB SATA 3 Serie 850EVO, Kingston HyperX Savage DDR3 1600MHz 8GB, Drive Asus DVDRW 24x, teclado + rato AsusU2000, Corsair CX80 + Bronze 500Watt	ACT	637,71		637,71
1982	2000/06/16	011	25327	106	05	06	LIVRO - " DIÁRIO SECRETO DE CAMILA "	ACT	8,38		8,38
1982	2004/12/22	01	45178	106	02	99	CADEIRA ESCOLAR	ACT	17,15		17,15
1982	2005/06/20	01	47304	117	01	99	CONTADOR COM CONJUNTO DE LIGAÇÃO STANDARD P/CA 15MM (Nº4224454-4224467 E 4288063-4288148)	ACT	19,99		19,99
1982	2007/10/23	01	54007	106	02	99	MESA ALUNO 05	ACT	38,32		38,32
1982	2008/10/08	01	58327	106	02	99	TEATRO DE FANTOCHES	ACT	148,50		148,50
Total Geral ou a Transportar .....									170.292.779,21	23.183.176,88	193.475.956,09

## MAPA DE INVENTÁRIO

Data : 2021/05/03

Ano : 2020

Pagina: 40

6

## FICHA PATRIMONIAL : 3 EQUIPAMENTO BÁSICO

Identificação dos bens							Tipo De Sit.	Valor Patrimonial	Alterações Patrimoniais	Valor Atual	
Numero Ordem	Data de Aquisição	Tipo	Nr.Inv.	Cl.	Tipo	Bem					Descrição
1982	2012/08/10	01	73661	106	02	99	MESA RECTANGULAR DUPLA P/ CRIANÇA COM 610 ALTURA	ACT	30,86		30,86
1982	2016/08/19	01	85142	101	01	02	COMPUTADOR DESKTOP Intel Core i5, MSI B85-G43 Gaming - MBoard SKT 1150, Samsung SSD 250GB SATA 3 Serie 850EVO, Kingston HyperX Savage DDR3 1600MHz 8GB, Drive Asus DVDWR 24x, teclado + rato AsusU2000, Corsair CX80 + Bronze 500Watt	ACT	637,71		637,71
1983	2000/06/16	011	25328	106	05	06	LIVRO - " O SACO DE MENTIRAS "	ACT	8,38		8,38
1983	2004/12/22	01	45179	106	02	99	CADEIRA ESCOLAR	ACT	17,15		17,15
1983	2005/06/20	01	47305	117	01	99	CONTADOR COM CONJUNTO DE LIGAÇÃO STANDARD P/CA 15MM (Nº4224454-4224467 E 4288063-4288148)	ACT	19,99		19,99
1983	2007/10/23	01	54008	106	02	99	MESA ALUNO 05	ACT	38,32		38,32
1983	2008/10/08	01	58328	106	02	99	TEATRO DE FANTOCHES	ACT	148,50		148,50
1983	2012/08/10	01	73662	106	02	99	MESA RECTANGULAR DUPLA P/ CRIANÇA COM 610 ALTURA	ACT	30,86		30,86
1983	2016/08/19	01	85143	101	01	02	COMPUTADOR DESKTOP Intel Core i5, MSI B85-G43 Gaming - MBoard SKT 1150, Samsung SSD 250GB SATA 3 Serie 850EVO, Kingston HyperX Savage DDR3 1600MHz 8GB, Drive Asus DVDWR 24x, teclado + rato AsusU2000, Corsair CX80 + Bronze 500Watt	ACT	637,71		637,71
1984	2000/06/16	011	25329	106	05	06	LIVRO - " CINCO TEMPOS QUATRO INTERVALOS "	ACT	6,29		6,29
1984	2001/10/31	01	37447	107	05	02	AQUECEDOR DE ALOGÊNIO	ACT	49,88		49,88
1984	2004/12/22	01	45180	106	02	99	CADEIRA ESCOLAR	ACT	17,15		17,15
1984	2005/06/20	01	47306	117	01	99	CONTADOR COM CONJUNTO DE LIGAÇÃO STANDARD P/CA 15MM (Nº4224454-4224467 E 4288063-4288148)	ACT	19,99		19,99
1984	2007/10/23	01	54009	106	02	99	MESA ALUNO 05	ACT	38,32		38,32
1984	2008/10/08	01	58329	106	02	99	TEATRO DE FANTOCHES	ACT	148,50		148,50
1984	2012/08/10	01	73663	106	02	99	MESA RECTANGULAR DUPLA P/ CRIANÇA COM 610 ALTURA	ACT	30,86		30,86
1984	2016/08/19	01	85144	101	01	02	COMPUTADOR DESKTOP Intel Core i5, MSI B85-G43 Gaming - MBoard SKT 1150, Samsung SSD 250GB SATA 3 Serie 850EVO, Kingston HyperX Savage DDR3 1600MHz 8GB, Drive Asus DVDWR 24x, teclado + rato AsusU2000, Corsair CX80 + Bronze 500Watt	ACT	637,71		637,71
1985	1992/10/23	01	1985	106	02	20	CADEIRAS (DE COR BEGE)	ACT	12,44		12,44
1985	2001/10/31	01	37448	107	05	02	AQUECEDOR DE ALOGÊNIO	ACT	49,88		49,88
1985	2004/12/22	01	45181	106	02	99	CADEIRA ESCOLAR	ACT	17,15		17,15
1985	2005/06/20	01	47307	117	01	99	CONTADOR COM CONJUNTO DE LIGAÇÃO STANDARD P/CA 15MM (Nº4224454-4224467 E 4288063-4288148)	ACT	19,99		19,99
1985	2007/10/23	01	54010	106	02	99	MESA ALUNO 05	ACT	38,32		38,32
1985	2008/10/08	01	58330	107	01	20	MESA INDIVIDUAL Fa 06	ACT	30,67		30,67
1985	2012/08/10	01	73664	106	02	99	MESA RECTANGULAR DUPLA P/ CRIANÇA COM 610 ALTURA	ACT	30,86		30,86
1986	1992/10/23	01	1986	106	02	20	CADEIRAS (DE COR BEGE)	ACT	12,44		12,44
1986	2000/07/18	011	25331	106	05	06	LIVRO - " O MEU CORPO, O TEU CORPO "	ACT	12,05		12,05
1986	2001/10/31	01	37449	107	05	02	AQUECEDOR DE ALOGÊNIO	ACT	49,88		49,88
1986	2004/12/22	01	45182	106	02	99	CADEIRA ESCOLAR	ACT	17,15		17,15
1986	2005/06/20	01	47308	117	01	99	CONTADOR COM CONJUNTO DE LIGAÇÃO STANDARD P/CA 15MM (Nº4224454-4224467 E 4288063-4288148)	ACT	19,99		19,99
1986	2007/10/23	01	54011	106	02	20	CADEIRA ALUNO 05	ACT	17,50		17,50
1986	2008/10/08	01	58331	107	01	20	MESA INDIVIDUAL Fa 06	ACT	30,53		30,53
1986	2012/08/10	01	73665	106	02	99	MESA RECTANGULAR DUPLA P/ CRIANÇA COM 610 ALTURA	ACT	30,86		30,86
1986	2019/02/13	01	93044	117	05	01	CONTENTOR 800Lts de polietileno	ACT	182,04		182,04
Total Geral ou a Transportar .....									170.295.869,14	23.183.176,88	193.479.046,02

## FICHA PATRIMONIAL : 3 EQUIPAMENTO BÁSICO

Identificação dos bens							Tipo De Sit.	Valor Patrimonial	Alterações Patrimoniais	Valor Atual	
Numero Ordem	Data de Aquisição	Tipo	Nr.Inv.	Cl.	Tipo	Ben					Descrição
1987	1992/10/23	01	1987	106	02	20	CADEIRAS (DE COR BEGE)	ACT	12,44		12,44
1987	2000/07/18	011	25332	106	05	06	LIVRO - " COM UM BEIJINHO "	ACT	9,95		9,95
1987	2001/10/31	01	37450	107	05	02	AQUECEDOR DE ALOGÊNIO	ACT	49,88		49,88
1987	2004/12/22	01	45183	106	02	99	CADEIRA ESCOLAR	ACT	17,15		17,15
1987	2005/06/20	01	47309	117	01	99	CONTADOR COM CONJUNTO DE LIGAÇÃO STANDARD P/CA 15MM (Nº4224454-4224467 E 4288063-4288148)	ACT	19,99		19,99
1987	2007/10/23	01	54012	106	02	20	CADEIRA ALUNO 05	ACT	17,36		17,36
1987	2008/10/08	01	58332	107	01	20	MESA INDIVIDUAL Fa 06	ACT	30,53		30,53
1987	2012/08/10	01	73666	106	02	99	MESA RECTANGULAR DUPLA P/ CRIANÇA COM 610 ALTURA	ACT	30,86		30,86
1988	1992/10/23	01	1988	106	02	20	CADEIRAS (DE COR BEGE)	ACT	12,44		12,44
1988	2000/06/16	011	25333	106	05	06	LIVRO - " UMA AVENTURA NO EGITO "	ACT	4,19		4,19
1988	2001/11/21	01	37451	107	06	04	PICADORA "FAMA" TS	ACT	992,69		992,69
1988	2004/12/22	01	45184	106	02	99	CADEIRA ESCOLAR	ACT	17,15		17,15
1988	2005/06/20	01	47310	117	01	99	CONTADOR COM CONJUNTO DE LIGAÇÃO STANDARD P/CA 15MM (Nº4224454-4224467 E 4288063-4288148)	ACT	19,99		19,99
1988	2007/10/23	01	54013	106	02	20	CADEIRA ALUNO 05	ACT	17,36		17,36
1988	2008/10/08	01	58333	107	01	20	MESA INDIVIDUAL Fa 06	ACT	30,53		30,53
1988	2012/08/10	01	73667	106	02	99	MESA RECTANGULAR DUPLA P/ CRIANÇA COM 610 ALTURA	ACT	30,86		30,86
1989	1992/10/23	01	1989	106	02	20	CADEIRAS (DE COR BEGE)	ACT	12,44		12,44
1989	2000/06/16	011	25334	106	05	06	LIVRO - " UM FIO DE FUMOS NOS CONFINOS DO MAR "	ACT	6,29		6,29
1989	2001/11/21	01	37452	107	06	04	TRITURADOR / MISTURADOR "TRI"	ACT	525,23		525,23
1989	2004/12/22	01	45185	106	02	99	CADEIRA ESCOLAR	ACT	17,15		17,15
1989	2005/06/20	01	47311	117	01	99	CONTADOR COM CONJUNTO DE LIGAÇÃO STANDARD P/CA 15MM (Nº4224454-4224467 E 4288063-4288148)	ACT	19,99		19,99
1989	2007/10/23	01	54014	106	02	20	CADEIRA ALUNO 05	ACT	17,36		17,36
1989	2008/10/08	01	58334	107	01	20	MESA INDIVIDUAL Fa 06	ACT	30,53		30,53
1989	2012/08/10	01	73668	106	02	99	MESA RECTANGULAR DUPLA P/ CRIANÇA COM 610 ALTURA	ACT	30,86		30,86
1990	1992/10/23	01	1990	106	02	20	CADEIRAS (DE COR BEGE)	ACT	12,44		12,44
1990	2000/06/16	011	25335	106	05	06	LIVRO - " UM BOCADINHO DE INVERNO "	ACT	9,95		9,95
1990	2001/11/27	01	37453	112	03	99	CAIXA DE CORREIO	ACT	59,86		59,86
1990	2004/12/22	01	45186	106	02	99	CADEIRA ESCOLAR	ACT	17,15		17,15
1990	2005/06/20	01	47312	117	01	99	CONTADOR COM CONJUNTO DE LIGAÇÃO STANDARD P/CA 15MM (Nº4224454-4224467 E 4288063-4288148)	ACT	19,99		19,99
1990	2007/10/23	01	54015	106	02	20	CADEIRA ALUNO 05	ACT	17,36		17,36
1990	2008/10/08	01	58335	107	01	20	MESA INDIVIDUAL Fa 06	ACT	30,53		30,53
1990	2012/08/10	01	73669	106	02	99	MESA RECTANGULAR DUPLA P/ CRIANÇA COM 610 ALTURA	ACT	30,86		30,86
1991	1992/10/23	01	1991	106	02	20	CADEIRAS (DE COR BEGE)	ACT	12,44		12,44
1991	2000/06/16	011	25336	106	05	06	LIVRO - " NO CORAÇÃO DE ÁFRICA MISTÉRIOS "	ACT	7,33		7,33
1991	2001/11/27	01	37454	112	03	99	CAIXA DE CORREIO	ACT	59,86		59,86
1991	2004/12/22	01	45187	106	02	99	CADEIRA ESCOLAR	ACT	17,15		17,15
1991	2005/06/20	01	47313	117	01	99	CONTADOR COM CONJUNTO DE LIGAÇÃO STANDARD P/CA 15MM (Nº4224454-4224467 E 4288063-4288148)	ACT	19,99		19,99
1991	2007/10/23	01	54016	106	02	20	CADEIRA ALUNO 05	ACT	17,36		17,36
1991	2008/10/08	01	58336	107	01	20	MESA INDIVIDUAL Fa 06	ACT	30,53		30,53
1991	2012/08/10	01	73670	106	02	99	MESA RECTANGULAR DUPLA P/ CRIANÇA COM 610 ALTURA	ACT	30,86		30,86
1991	2016/10/21	01	85151	101	02	99	SOFTWARE - licença para aplicação BCS2 de scanner BOOKEYE A2	ACT	2.699,85		2.699,85
1992	1992/10/23	01	1992	106	02	20	CADEIRAS (DE COR BEGE)	ACT	12,44		12,44
1992	2000/06/16	011	25337	106	05	06	LIVRO - " OS ANÉIS DO DIABO "	ACT	6,29		6,29
Total Geral ou a Transportar .....									170.300.954,60	23.183.176,88	193.484.131,48

## FICHA PATRIMONIAL : 3 EQUIPAMENTO BÁSICO

Identificação dos bens							Tipo De Sit.	Valor Patrimonial	Alterações Patrimoniais	Valor Atual	
Numero Ordem	Data de Aquisição	Tipo	Nr.Inv.	Cl.	Tipo	Bem					Descrição
1992	2001/12/03	01	37455	106	02	20	CADEIRA EM FORMICA BEJE	ACT	13,36	13,36	
1992	2004/12/22	01	45188	106	02	99	CADEIRA ESCOLAR	ACT	17,15	17,15	
1992	2005/06/20	01	47314	117	01	99	CONTADOR COM CONJUNTO DE LIGAÇÃO STANDARD P/CA 15MM (Nº4224454-4224467 E 4288063-4288148)	ACT	19,99	19,99	
1992	2007/10/23	01	54017	106	02	20	CADEIRA ALUNO 05	ACT	17,36	17,36	
1992	2008/10/08	01	58337	107	01	20	MESA INDIVIDUAL Fa 06	ACT	30,53	30,53	
1992	2012/08/10	01	73671	106	02	99	MESA RECTANGULAR DUPLA P/ CRIANÇA COM 610 ALTURA	ACT	30,86	30,86	
1992	2016/09/14	01	85152	101	01	02	COMPUTADOR ASUS Etop I3 ET2231UK3	ACT	565,64	565,64	
1993	1992/10/23	01	1993	106	02	20	CADEIRAS (DE COR BEGE)	ACT	12,44	12,44	
1993	2000/06/16	011	25338	106	05	06	LIVRO - " UMA AVENTURA NA TELEVISÃO "	ACT	4,19	4,19	
1993	2001/12/03	01	37456	106	02	20	CADEIRA EM FORMICA BEJE	ACT	13,36	13,36	
1993	2004/12/22	01	45189	106	02	99	CADEIRA ESCOLAR	ACT	17,15	17,15	
1993	2005/06/20	01	47315	117	01	99	CONTADOR COM CONJUNTO DE LIGAÇÃO STANDARD P/CA 15MM (Nº4224454-4224467 E 4288063-4288148)	ACT	19,99	19,99	
1993	2007/10/23	01	54018	106	02	20	CADEIRA ALUNO 05	ACT	17,36	17,36	
1993	2008/10/08	01	58338	107	01	20	MESA INDIVIDUAL Fa 06	ACT	30,53	30,53	
1993	2012/08/10	01	73672	106	02	99	MESA RECTANGULAR DUPLA P/ CRIANÇA COM 610 ALTURA	ACT	30,86	30,86	
1994	1992/10/23	01	1994	106	02	20	CADEIRAS (DE COR BEGE)	ACT	12,44	12,44	
1994	2000/06/16	011	25339	106	05	06	LIVRO - " O SAPO E O CANTO DO MELRO "	ACT	9,95	9,95	
1994	2001/12/03	01	37457	106	02	20	CADEIRA EM FORMICA BEJE	ACT	13,36	13,36	
1994	2004/12/22	01	45190	106	02	99	CADEIRA ESCOLAR	ACT	17,15	17,15	
1994	2005/06/20	01	47316	117	01	99	CONTADOR COM CONJUNTO DE LIGAÇÃO STANDARD P/CA 15MM (Nº4224454-4224467 E 4288063-4288148)	ACT	19,99	19,99	
1994	2007/10/23	01	54019	106	02	20	CADEIRA ALUNO 05	ACT	17,36	17,36	
1994	2008/10/08	01	58339	107	01	20	MESA INDIVIDUAL Fa 06	ACT	30,53	30,53	
1994	2012/08/10	01	73673	106	02	99	MESA RECTANGULAR DUPLA P/ CRIANÇA COM 610 ALTURA	ACT	30,86	30,86	
1995	1992/10/23	01	1995	106	02	20	CADEIRAS (DE COR BEGE)	ACT	12,44	12,44	
1995	2000/06/16	011	25340	106	05	06	LIVRO - " CONTOS "	ACT	14,67	14,67	
1995	2001/12/03	01	37458	106	02	20	CADEIRA EM FORMICA BEJE	ACT	13,36	13,36	
1995	2004/12/22	01	45191	106	02	99	CADEIRA ESCOLAR	ACT	17,15	17,15	
1995	2005/06/20	01	47317	117	01	99	CONTADOR COM CONJUNTO DE LIGAÇÃO STANDARD P/CA 15MM (Nº4224454-4224467 E 4288063-4288148)	ACT	19,99	19,99	
1995	2007/10/23	01	54020	106	02	20	CADEIRA ALUNO 05	ACT	17,36	17,36	
1995	2008/10/08	01	58340	107	01	20	MESA INDIVIDUAL Fa 06	ACT	30,53	30,53	
1995	2012/08/10	01	73674	106	02	99	MESA RECTANGULAR DUPLA P/ CRIANÇA COM 610 ALTURA	ACT	30,86	30,86	
1996	1992/10/23	01	1996	106	02	20	CADEIRAS (DE COR BEGE)	ACT	12,44	12,44	
1996	2000/06/16	011	25341	106	05	06	LIVRO - " EXPLORAÇÃO DO ESPAÇO "	ACT	17,96	17,96	
1996	2001/12/03	01	37459	106	02	20	CADEIRA EM FORMICA BEJE	ACT	13,36	13,36	
1996	2004/12/22	01	45192	106	02	99	CADEIRA ESCOLAR	ACT	17,15	17,15	
1996	2005/06/20	01	47318	117	01	99	CONTADOR COM CONJUNTO DE LIGAÇÃO STANDARD P/CA 15MM (Nº4224454-4224467 E 4288063-4288148)	ACT	19,99	19,99	
1996	2007/10/23	01	54021	106	02	20	CADEIRA ALUNO 05	ACT	17,36	17,36	
1996	2008/10/08	01	58341	107	01	20	MESA INDIVIDUAL Fa 06	ACT	30,53	30,53	
1996	2012/08/10	01	73675	106	02	99	MESA RECTANGULAR DUPLA P/ CRIANÇA COM 610 ALTURA	ACT	30,86	30,86	
1997	1992/10/23	01	1997	106	02	20	CADEIRAS (DE COR BEGE)	ACT	12,44	12,44	
1997	2000/06/16	011	25342	106	05	06	LIVRO - " O CORPO HUMANO "	ACT	22,00	22,00	
1997	2001/12/03	01	37460	106	02	20	CADEIRA EM FORMICA BEJE	ACT	13,36	13,36	
1997	2004/12/22	01	45193	106	02	99	CADEIRA ESCOLAR	ACT	17,15	17,15	
Total Geral ou a Transportar .....									170.302.327,97	23.183.176,88	193.485.504,85

## FICHA PATRIMONIAL : 3 EQUIPAMENTO BÁSICO

Identificação dos bens							Tipo De Sit.	Valor Patrimonial	Alterações Patrimoniais	Valor Atual	
Numero Ordem	Data de Aquisição	Tipo	Nr.Inv.	Cl.	Tipo	Ben					Descrição
1997	2005/06/20	01	47319	117	01	99	CONTADOR COM CONJUNTO DE LIGAÇÃO STANDARD P/CA 15MM (Nº4224454-4224467 E 4288063-4288148)	ACT	19,99		19,99
1997	2007/10/23	01	54022	106	02	20	CADEIRA ALUNO 05	ACT	17,36		17,36
1997	2008/10/08	01	58342	107	01	20	MESA INDIVIDUAL Fa 06	ACT	30,53		30,53
1997	2012/08/10	01	73676	106	02	99	MESA RECTANGULAR DUPLA P/ CRIANÇA COM 610 ALTURA	ACT	30,86		30,86
1998	1992/10/23	01	1998	106	02	20	CADEIRAS (DE COR BEGE)	ACT	12,44		12,44
1998	2000/06/16	011	25343	106	05	06	LIVRO - " PAI! NÃO CONSIGO DORMIR "	ACT	9,95		9,95
1998	2001/12/03	01	37461	106	02	20	CADEIRA EM FORMICA BEJE	ACT	13,36		13,36
1998	2004/12/22	01	45194	106	02	99	CADEIRA ESCOLAR	ACT	17,15		17,15
1998	2007/10/23	01	54023	106	02	20	CADEIRA ALUNO 05	ACT	17,36		17,36
1998	2008/10/08	01	58343	107	01	20	MESA INDIVIDUAL Fa 06	ACT	30,53		30,53
1998	2012/08/10	01	73677	106	02	99	MESA RECTANGULAR DUPLA P/ CRIANÇA COM 610 ALTURA	ACT	30,86		30,86
1999	1992/10/23	01	1999	106	02	20	CADEIRAS (DE COR BEGE)	ACT	12,44		12,44
1999	2000/06/16	011	25344	106	05	06	LIVRO - " O OUTONO "	ACT	9,43		9,43
1999	2001/12/03	01	37462	106	02	20	CADEIRA EM FORMICA BEJE	ACT	13,36		13,36
1999	2004/12/22	01	45195	106	02	99	CADEIRA ESCOLAR	ACT	17,15		17,15
1999	2007/10/23	01	54024	106	02	20	CADEIRA ALUNO 05	ACT	17,36		17,36
1999	2008/10/08	01	58344	107	01	20	MESA INDIVIDUAL Fa 06	ACT	30,53		30,53
1999	2012/08/10	01	73678	106	02	99	MESA RECTANGULAR DUPLA P/ CRIANÇA COM 610 ALTURA	ACT	30,86		30,86
2000	1992/10/23	01	2000	106	02	20	CADEIRAS (DE COR BEGE)	ACT	12,44		12,44
2000	2000/06/16	011	25345	106	05	06	LIVRO - " O INVERNO "	ACT	9,43		9,43
2000	2001/12/03	01	37463	106	02	20	CADEIRA EM FORMICA BEJE	ACT	13,36		13,36
2000	2004/12/22	01	45196	106	02	99	CADEIRA ESCOLAR	ACT	17,15		17,15
2000	2007/10/23	01	54025	106	02	20	CADEIRA ALUNO 05	ACT	17,36		17,36
2000	2008/10/08	01	58345	107	01	20	MESA INDIVIDUAL Fa 06	ACT	30,53		30,53
2000	2012/08/10	01	73679	106	02	99	MESA RECTANGULAR DUPLA P/ CRIANÇA COM 610 ALTURA	ACT	30,86		30,86
2001	1992/10/23	01	2001	106	02	20	CADEIRAS (DE COR BEGE)	ACT	12,44		12,44
2001	2000/06/16	011	25346	106	05	06	LIVRO - " O VERÃO "	ACT	9,43		9,43
2001	2001/12/03	01	37464	106	02	20	CADEIRA EM FORMICA BEJE	ACT	13,36		13,36
2001	2004/12/22	01	45197	106	02	99	CADEIRA ESCOLAR	ACT	17,15		17,15
2001	2007/10/23	01	54026	106	02	20	CADEIRA ALUNO 05	ACT	17,36		17,36
2001	2008/10/08	01	58346	107	01	20	MESA INDIVIDUAL Fa 06	ACT	30,53		30,53
2001	2012/08/10	01	73680	106	02	99	MESA RECTANGULAR DUPLA P/ CRIANÇA COM 610 ALTURA	ACT	30,86		30,86
2002	1992/10/23	01	2002	106	02	20	CADEIRAS (DE COR BEGE)	ACT	12,44		12,44
2002	2000/06/16	011	25347	106	05	06	LIVRO - " A PRIMAVERA "	ACT	9,43		9,43
2002	2001/12/03	01	37465	106	02	20	CADEIRA EM FORMICA BEJE	ACT	13,36		13,36
2002	2004/12/22	01	45198	106	02	99	CADEIRA ESCOLAR	ACT	17,15		17,15
2002	2005/09/02	01	47324	106	02	21	ROUPEIRO MINIATURA EM MADEIRA	ACT	102,14		102,14
2002	2007/10/23	01	54027	106	02	20	CADEIRA ALUNO 05	ACT	17,36		17,36
2002	2008/10/08	01	58347	107	01	20	MESA INDIVIDUAL Fa 06	ACT	30,53		30,53
2002	2012/08/10	01	73681	106	02	99	MESA RECTANGULAR DUPLA P/ CRIANÇA COM 610 ALTURA	ACT	30,86		30,86
2002	2014/11/28	01	81510	104	06	99	VIDEOPROJECTOR SONY VPL-CX235 S01-7005817-E	ACT	1.516,16		1.516,16
2003	1992/10/23	01	2003	106	02	20	CADEIRAS (DE COR BEGE)	ACT	12,44		12,44
2003	2000/06/16	011	25348	106	05	06	LIVRO - " O COMETA NA TERRA DOS MUMINS "	ACT	5,48		5,48
2003	2001/12/03	01	37466	106	02	20	CADEIRA EM FORMICA BEJE	ACT	13,36		13,36
2003	2004/12/22	01	45199	106	02	99	CADEIRA ESCOLAR	ACT	17,15		17,15
2003	2005/09/02	01	47325	106	02	21	ROUPEIRO MINIATURA EM MADEIRA	ACT	102,14		102,14
2003	2007/10/23	01	54028	106	02	20	CADEIRA ALUNO 05	ACT	17,36		17,36
2003	2008/10/08	01	58348	107	01	20	MESA INDIVIDUAL Fa 06	ACT	30,53		30,53
Total Geral ou a Transportar .....									170.304.899,64	23.183.176,88	193.488.076,52

## MAPA DE INVENTÁRIO

Data : 2021/05/03

Ano : 2020

Pagina: 41

0

## FICHA PATRIMONIAL : 3 EQUIPAMENTO BÁSICO

Identificação dos bens							Tipo De Sit.	Valor Patrimonial	Alterações Patrimoniais	Valor Atual	
Numero Ordem	Data de Aquisição	Tipo	Nr.Inv.	Cl.	Tipo	Bem					Descrição
2003	2012/08/10	01	73682	106	02	99	MESA RECTANGULAR DUPLA P/ CRIANÇA COM 610 ALTURA	ACT	30,86		30,86
2003	2017/08/25	01	90384	106	03	99	SISTEMA SHURE composto de transmissor de mão sem fios com capsula intermutavel cardioide SHURE SM58, QLXD2 e receptor QLXD4E	ACT	1.151,58		1.151,58
2004	1992/10/23	01	2004	106	02	20	CADEIRAS (DE COR BEGE)	ACT	12,44		12,44
2004	2000/06/16	011	25349	106	05	06	LIVRO - " A FAMÍLIA DOS MUMINS "	ACT	5,48		5,48
2004	2001/12/03	01	37467	106	02	20	CADEIRA EM FORMICA BEJE	ACT	13,36		13,36
2004	2004/12/22	01	45200	106	02	99	CADEIRA ESCOLAR	ACT	17,15		17,15
2004	2005/09/02	01	47326	106	02	21	ROUPEIRO MINIATURA EM MADEIRA	ACT	102,14		102,14
2004	2007/10/23	01	54029	106	02	20	CADEIRA ALUNO 05	ACT	17,36		17,36
2004	2008/10/08	01	58349	107	01	20	MESA INDIVIDUAL Fa 06	ACT	30,53		30,53
2004	2012/08/10	01	73683	106	02	99	MESA RECTANGULAR DUPLA P/ CRIANÇA COM 610 ALTURA	ACT	30,86		30,86
2005	1992/10/23	01	2005	106	02	20	CADEIRAS (DE COR BEGE)	ACT	12,44		12,44
2005	2000/06/16	011	25350	106	05	06	LIVRO - " JOGAR COM COELHINHOS Nº3 "	ACT	2,49		2,49
2005	2001/12/03	01	37468	106	02	20	CADEIRA EM FORMICA BEJE	ACT	13,36		13,36
2005	2004/12/22	01	45201	106	02	99	CADEIRA ESCOLAR	ACT	17,15		17,15
2005	2005/09/02	01	47327	106	02	21	CAMA COM COLCHÃO MINIATURA EM MADEIRA	ACT	60,08		60,08
2005	2007/10/23	01	54030	106	02	20	CADEIRA ALUNO 05	ACT	17,36		17,36
2005	2008/10/08	01	58350	107	01	20	MESA INDIVIDUAL Fa 06	ACT	30,53		30,53
2005	2012/08/10	01	73684	106	02	99	MESA RECTANGULAR DUPLA P/ CRIANÇA COM 610 ALTURA	ACT	30,54		30,54
2005	2014/08/21	01	81513	101	02	07	ACCESS POINT TP-LINK TL-WA7210N	ACT	64,15		64,15
2006	2000/06/16	011	25351	106	05	06	LIVRO - " JOGAR COM COELHINHOS Nº2 "	ACT	2,49		2,49
2006	2001/12/03	01	37469	106	02	20	CADEIRA EM FORMICA BEJE	ACT	13,36		13,36
2006	2004/12/22	01	45202	106	02	99	CADEIRA ESCOLAR	ACT	17,15		17,15
2006	2005/09/02	01	47328	106	02	21	CAMA COM COLCHÃO MINIATURA EM MADEIRA	ACT	60,08		60,08
2006	2007/10/23	01	54031	106	02	20	CADEIRA ALUNO 05	ACT	17,36		17,36
2006	2008/10/08	01	58351	107	01	20	MESA INDIVIDUAL Fa 06	ACT	30,53		30,53
2007	2000/06/16	011	25352	106	05	06	LIVRO - " JOGAR COM COELHINHOS Nº1 "	ACT	2,49		2,49
2007	2001/12/03	01	37470	106	02	20	CADEIRA EM FORMICA BEJE	ACT	13,36		13,36
2007	2004/12/22	01	45203	106	02	99	CADEIRA ESCOLAR	ACT	17,15		17,15
2007	2005/09/02	01	47329	106	02	21	CAMA COM COLCHÃO MINIATURA EM MADEIRA	ACT	60,08		60,08
2007	2007/10/23	01	54032	106	02	20	CADEIRA ALUNO 05	ACT	17,36		17,36
2007	2008/10/08	01	58352	107	01	20	MESA INDIVIDUAL Fa 06	ACT	30,53		30,53
2007	2014/09/18	01	81515	101	02	03	ACCESS POINT TP-LINK TL-WA7210N	ACT	64,16		64,16
2007	2016/09/14	01	85167	101	02	03	MS OFFICE 2016 PRO Educação	ACT	87,17		87,17
2007	2017/08/17	01	90388	102	01	01	CENTRAL TELEFÓNICA SL 1000 Main KSU Without AC Cabe, com Mains Lead Angled IEC60320 C13-EU, 12 keys Hubrid (4W) Multi-line Terminal Black	ACT	784,90		784,90
2008	2000/06/16	011	25353	106	05	06	LIVRO - " PRIMEIRO LIVRO DE POESIA "	ACT	14,67		14,67
2008	2001/12/03	01	37471	106	02	20	CADEIRA EM FORMICA BEJE	ACT	13,36		13,36
2008	2004/12/22	01	45204	106	02	99	CADEIRA ESCOLAR	ACT	17,15		17,15
2008	2005/09/02	01	47330	106	02	21	MESINHA DE CABECEIRA MINIATURA EM MADEIRA	ACT	42,05		42,05
2008	2007/10/23	01	54033	106	02	20	CADEIRA ALUNO 05	ACT	17,36		17,36
2008	2008/10/08	01	58353	107	01	20	MESA INDIVIDUAL Fa 06	ACT	30,53		30,53
2008	2018/07/17	01	93066	101	01	99	ANTENA DE LONGO ALCANCE-para rede sem fios no MUTE	ACT	153,75		153,75
2009	2000/06/16	011	25354	106	05	06	LIVRO - " ESTEIROS "	ACT	5,48		5,48
2009	2001/12/03	01	37472	106	02	20	CADEIRA EM FORMICA BEJE	ACT	13,36		13,36
2009	2004/12/22	01	45205	106	02	99	CADEIRA ESCOLAR	ACT	17,15		17,15
2009	2005/09/02	01	47331	106	02	21	MESINHA DE CABECEIRA MINIATURA EM MADEIRA	ACT	42,05		42,05
Total Geral ou a Transportar .....									170.308.144,58	23.183.176,88	193.491.321,46



## MAPA DE INVENTÁRIO

## FICHA PATRIMONIAL : 3 EQUIPAMENTO BÁSICO

Identificação dos bens							Tipo De Sit.	Valor Patrimonial	Alterações Patrimoniais	Valor Atual	
Numero Ordem	Data de Aquisição	Tipo	Nr.Inv.	Cl.	Tipo	Bem					Descrição
2009	2007/10/23	01	54034	106	02	20	CADEIRA ALUNO 05	ACT	17,36		17,36
2009	2008/10/08	01	58354	107	01	20	MESA INDIVIDUAL Pa 06	ACT	30,53		30,53
2009	2014/12/01	01	81517	101	01	13	MONITOR 22" TFT LED ASUS VE228DE	ACT	106,18		106,18
2009	2018/07/17	01	93067	106	03	99	MICROFONE Beyerdynamic M160	ACT	392,66		392,66
2010	2000/06/16	011	25355	106	05	06	LIVRO - " O RIO EM PERIGO "	ACT	4,79		4,79
2010	2001/12/03	01	37473	106	02	20	CADEIRA EM FORMICA BEJE	ACT	13,36		13,36
2010	2004/12/22	01	45206	106	02	99	MESA DUPLA	ACT	34,29		34,29
2010	2005/09/02	01	47332	106	02	21	MESINHA DE CABECEIRA MINIATURA EM MADEIRA	ACT	42,05		42,05
2010	2007/10/23	01	54035	106	02	20	CADEIRA ALUNO 05	ACT	17,36		17,36
2010	2008/10/08	01	58355	107	01	07	CADEIRA Aa 06	ACT	18,41		18,41
2011	2000/06/16	011	25356	106	05	06	LIVRO - " O CASTOR PREGUIÇOSO "	ACT	4,79		4,79
2011	2001/12/03	01	37474	106	02	20	CADEIRA EM FORMICA BEJE	ACT	13,36		13,36
2011	2004/12/22	01	45207	106	02	99	MESA DUPLA	ACT	34,29		34,29
2011	2005/09/02	01	47333	106	02	21	COMODA MINIATURA EM MADEIRA	ACT	96,13		96,13
2011	2007/10/23	01	54036	106	02	20	CADEIRA ALUNO 05	ACT	17,36		17,36
2011	2008/10/08	01	58356	107	01	07	CADEIRA Aa 06	ACT	18,41		18,41
2012	2000/06/16	011	25357	106	05	06	LIVRO - " AS CENOURAS DO SENHOR BENEDITO "	ACT	4,79		4,79
2012	2001/12/03	01	37475	106	02	20	CADEIRA EM FORMICA BEJE	ACT	13,36		13,36
2012	2004/12/22	01	45208	106	02	99	MESA DUPLA	ACT	34,29		34,29
2012	2005/09/02	01	47334	106	02	21	COMODA MINIATURA EM MADEIRA	ACT	96,13		96,13
2012	2007/10/23	01	54037	106	02	20	CADEIRA ALUNO 05	ACT	17,36		17,36
2012	2008/10/08	01	58357	107	01	07	CADEIRA Aa 06	ACT	18,41		18,41
2013	2000/06/16	011	25358	106	05	06	LIVRO - " UMA BORBOLETA PARA ALICE "	ACT	3,39		3,39
2013	2001/12/03	01	37476	106	02	20	CADEIRA EM FORMICA BEJE	ACT	13,36		13,36
2013	2004/12/22	01	45209	106	02	99	MESA DUPLA	ACT	34,29		34,29
2013	2005/09/02	01	47335	106	02	21	COMODA MINIATURA EM MADEIRA	ACT	96,13		96,13
2013	2007/10/23	01	54038	106	02	20	CADEIRA ALUNO 05	ACT	17,36		17,36
2013	2008/10/08	01	58358	107	01	07	CADEIRA Aa 06	ACT	18,41		18,41
2014	2001/12/03	01	37477	106	02	20	CADEIRA EM FORMICA BEJE	ACT	13,36		13,36
2014	2004/12/22	01	45210	106	02	99	MESA DUPLA	ACT	34,29		34,29
2014	2005/09/02	01	47336	106	02	21	CADEIRA MINIATURA EM MADEIRA	ACT	21,63		21,63
2014	2007/10/23	01	54039	106	02	20	CADEIRA ALUNO 05	ACT	17,36		17,36
2014	2008/10/08	01	58359	107	01	07	CADEIRA Aa 06	ACT	18,41		18,41
2015	2000/06/16	011	25360	106	05	06	LIVRO - " HISTÓRIAS COM JUÍZO "	ACT	3,99		3,99
2015	2001/12/03	01	37478	106	02	20	CADEIRA EM FORMICA BEJE	ACT	13,36		13,36
2015	2004/12/22	01	45211	106	02	99	MESA DUPLA	ACT	34,29		34,29
2015	2005/09/02	01	47337	106	02	21	CADEIRA MINIATURA EM MADEIRA	ACT	21,63		21,63
2015	2007/10/23	01	54040	106	02	20	CADEIRA ALUNO 05	ACT	17,36		17,36
2015	2008/10/08	01	58360	107	01	07	CADEIRA Aa 06	ACT	18,41		18,41
2016	2000/06/16	011	25361	106	05	06	LIVRO - " QUEM FAZ ANOS HOJE? "	ACT	9,95		9,95
2016	2001/12/03	01	37479	106	02	20	CADEIRA EM FORMICA BEJE	ACT	13,36		13,36
2016	2004/12/22	01	45212	106	02	99	MESA DUPLA	ACT	34,29		34,29
2016	2005/09/02	01	47338	106	02	21	CADEIRA MINIATURA EM MADEIRA	ACT	21,63		21,63
2016	2007/10/23	01	54041	106	02	20	CADEIRA ALUNO 05	ACT	17,36		17,36
2016	2008/10/08	01	58361	107	01	07	CADEIRA Aa 06	ACT	18,41		18,41
2016	2014/11/12	01	81524	107	01	99	EXPOSITOR MOVEL PARA PROSPECTOS EM METAL	ACT	383,59		383,59
2017	2000/06/16	011	25362	106	05	06	LIVRO - " ROSA DE DEZEMBRO "	ACT	5,48		5,48
2017	2001/12/03	01	37480	106	02	20	CADEIRA EM FORMICA BEJE	ACT	13,36		13,36
2017	2004/12/22	01	45213	106	02	99	MESA DUPLA	ACT	34,29		34,29
Total Geral ou a Transportar .....									170.310.139,00	23.183.176,88	193.493.315,88

## FICHA PATRIMONIAL : 3 EQUIPAMENTO BÁSICO

Identificação dos bens							Tipo	Valor	Alterações	Valor	
Numero	Data de	Tipo	Nr.Inv.	Cl.	Tipo	Bem	De	Patrimonial	Patrimoniais	Atual	
Ordem	Aquisição						Sit.				
2017	2005/09/02	01	47339	106	02	21	CADEIRA MINIATURA EM MADEIRA	ACT	21,63		21,63
2017	2007/10/23	01	54042	106	02	20	CADEIRA ALUNO 05	ACT	17,36		17,36
2017	2008/10/08	01	58362	107	01	07	CADEIRA Aa 06	ACT	18,41		18,41
2018	1996/12/23	01	2018	106	02	20	CADEIRA BEGE	ACT	10,68		10,68
2018	2000/06/16	011	25363	106	05	06	LIVRO - " GRANDE VIAGEM DOS HOMENS "	ACT	4,79		4,79
2018	2001/12/03	01	37481	106	02	20	CADEIRA EM FORMICA BEJE	ACT	13,36		13,36
2018	2004/12/22	01	45214	106	02	99	MESA DUPLA	ACT	34,29		34,29
2018	2005/09/02	01	47340	106	02	21	CADEIRA MINIATURA EM MADEIRA	ACT	21,63		21,63
2018	2007/10/23	01	54043	106	02	20	CADEIRA ALUNO 05	ACT	17,36		17,36
2018	2008/10/08	01	58363	107	01	07	CADEIRA Aa 06	ACT	18,41		18,41
2019	1996/12/23	01	2019	106	02	20	CADEIRA BEGE	ACT	10,68		10,68
2019	2000/06/16	011	25364	106	05	06	LIVRO - " A VIDA DE UMA ÁRVORE, OUT. CONTOS "	ACT	3,24		3,24
2019	2001/12/03	01	37482	106	02	20	CADEIRA EM FORMICA BEJE	ACT	13,36		13,36
2019	2004/12/22	01	45215	106	02	99	MESA DUPLA	ACT	34,29		34,29
2019	2005/09/02	01	47341	106	02	21	CADEIRA MINIATURA EM MADEIRA	ACT	21,63		21,63
2019	2007/10/23	01	54044	106	02	20	CADEIRA ALUNO 05	ACT	17,36		17,36
2019	2008/10/08	01	58364	107	01	07	CADEIRA Aa 06	ACT	18,41		18,41
2020	1996/12/23	01	2020	106	02	20	CADEIRA BEGE	ACT	10,68		10,68
2020	2000/06/16	011	25365	106	05	06	LIVRO - " UMA VIAGEM AO PORTO "	ACT	4,94		4,94
2020	2001/12/03	01	37483	106	02	20	CADEIRA EM FORMICA BEJE	ACT	13,36		13,36
2020	2004/12/22	01	45216	106	02	99	MESA DUPLA	ACT	34,29		34,29
2020	2005/09/02	01	47342	106	02	21	CADEIRA MINIATURA EM MADEIRA	ACT	21,63		21,63
2020	2007/10/23	01	54045	106	02	20	CADEIRA ALUNO 05	ACT	17,36		17,36
2021	1996/12/23	01	2021	106	02	20	CADEIRA BEGE	ACT	10,68		10,68
2021	2000/06/16	011	25366	106	05	06	LIVRO - " POR TERRAS DA OUTRA BANDA "	ACT	4,94		4,94
2021	2001/12/03	01	37484	106	02	20	CADEIRA EM FORMICA BEJE	ACT	13,36		13,36
2021	2004/12/22	01	45217	106	02	99	MESA DUPLA	ACT	34,29		34,29
2021	2005/09/02	01	47343	106	02	21	CADEIRA MINIATURA EM MADEIRA	ACT	21,63		21,63
2021	2007/10/23	01	54046	106	02	20	CADEIRA ALUNO 05	ACT	17,36		17,36
2022	1996/12/23	01	2022	106	02	20	CADEIRA BEGE	ACT	10,68		10,68
2022	2000/06/16	011	25367	106	05	06	LIVRO - " O ALFAIATE FANFARRÃO "	ACT	3,48		3,48
2022	2001/12/03	01	37485	106	02	20	CADEIRA EM FORMICA BEJE	ACT	13,36		13,36
2022	2004/12/22	01	45218	106	02	99	MESA DUPLA	ACT	34,29		34,29
2022	2005/09/02	01	47344	106	02	21	CADEIRA MINIATURA EM MADEIRA	ACT	21,63		21,63
2022	2007/10/23	01	54047	106	02	20	CADEIRA ALUNO 05	ACT	17,36		17,36
2022	2009/10/06	01	63541	106	02	21	CADEIRA EM FAIA	ACT	21,32		21,32
2023	1996/12/23	01	2023	106	02	20	CADEIRA BEGE	ACT	10,68		10,68
2023	2001/12/03	01	37486	106	02	20	CADEIRA EM FORMICA BEJE	ACT	13,36		13,36
2023	2004/12/22	01	45219	106	02	99	MESA DUPLA	ACT	34,29		34,29
2023	2005/09/02	01	47345	106	02	21	CADEIRA MINIATURA EM MADEIRA	ACT	21,63		21,63
2023	2007/10/23	01	54048	106	02	20	CADEIRA ALUNO 05	ACT	17,36		17,36
2023	2014/12/22	01	81531	101	01	07	IMPRESSORA SAMSUNG CLP-680ND LASER COR 24PPM colocado na sala "CIÊNCIA VIVA"	ACT	526,21		526,21
2024	1996/12/23	01	2024	106	02	20	CADEIRA BEGE	ACT	10,68		10,68
2024	2001/12/03	01	37487	106	02	99	MESA DE INFANTARIO C/ ESTROTUTA EM TUBO BEJE	ACT	33,79		33,79
2024	2004/12/22	01	45220	106	02	99	MESA DUPLA	ACT	34,29		34,29
2024	2005/09/02	01	47346	106	02	21	CADEIRA MINIATURA EM MADEIRA	ACT	21,63		21,63
2024	2007/10/23	01	54049	106	02	20	CADEIRA ALUNO 05	ACT	17,36		17,36
2024	2012/08/10	01	73703	106	02	15	QUADRO FIXO BRANCO 150x120 PARA MARCADORES	ACT	79,23		79,23
Total Geral ou a Transportar .....								170.311.583,04	23.183.176,88	193.494.759,92	

## MAPA DE INVENTÁRIO

## FICHA PATRIMONIAL : 3 EQUIPAMENTO BÁSICO

Identificação dos bens							Tipo De Sit.	Valor Patrimonial	Alterações Patrimoniais	Valor Atual	
Numero Ordem	Data de Aquisição	Tipo	Nr.Inv.	Cl.	Tipo	Bem					Descrição
2024	2014/12/10	01	81532	112	01	03	EXTINTOR CO2 2KG C/ SUPORTE MURAL	ACT	27,33		27,33
2025	1996/12/23	01	2025	106	02	20	CADEIRA BEGE	ACT	10,68		10,68
2025	2000/06/16	011	25370	106	05	06	LIVRO - " NA ROTA DOS MONUMENTOS "	ACT	4,94		4,94
2025	2001/12/03	01	37488	106	02	99	MESA DE INFANTARIO C/ ESTROTUTA EM TUBO BEJE	ACT	33,79		33,79
2025	2004/12/22	01	45221	106	02	99	MESA DUPLA	ACT	34,29		34,29
2025	2005/09/02	01	47347	106	02	21	CADEIRA MINIATURA EM MADEIRA	ACT	21,63		21,63
2025	2007/10/23	01	54050	106	02	20	CADEIRA ALUNO 05	ACT	17,36		17,36
2026	1996/12/23	01	2026	106	02	20	CADEIRA BEGE	ACT	10,68		10,68
2026	2000/06/16	011	25371	106	05	06	LIVRO - " ZÉ JASMIM NA TERRA DOS ALDRABÕES "	ACT	5,48		5,48
2026	2001/12/03	01	37489	106	02	99	MESA DE INFANTARIO C/ ESTROTUTA EM TUBO BEJE	ACT	33,79		33,79
2026	2004/12/22	01	45222	106	02	99	MESA DUPLA	ACT	34,29		34,29
2026	2005/09/02	01	47348	106	02	21	CERCA COM 2 METROS MINIATURA EM MADEIRA	ACT	60,08		60,08
2026	2007/10/23	01	54051	106	02	20	CADEIRA ALUNO 05	ACT	17,36		17,36
2027	1996/12/23	01	2027	106	02	20	CADEIRA BEGE	ACT	10,68		10,68
2027	2000/06/16	011	25372	106	05	06	LIVRO - " UMA PRENDA PINTADA DE AZUL "	ACT	3,74		3,74
2027	2001/12/03	01	37490	106	02	99	MESA DE INFANTARIO C/ ESTROTUTA EM TUBO BEJE	ACT	33,79		33,79
2027	2004/12/22	01	45223	106	02	99	MESA DUPLA	ACT	34,29		34,29
2027	2005/09/02	01	47349	106	02	21	CERCA COM 2 METROS MINIATURA EM MADEIRA	ACT	60,08		60,08
2027	2007/10/23	01	54052	106	02	20	CADEIRA ALUNO 05	ACT	17,36		17,36
2027	2016/09/16	01	85187	112	01	03	EXTINTOR CO2 2Kg com suporte mural	ACT	27,66		27,66
2028	1996/12/23	01	2028	106	02	20	CADEIRA BEGE	ACT	10,68		10,68
2028	2001/12/03	01	37491	106	02	99	MESA DE INFANTARIO C/ ESTROTUTA EM TUBO BEJE	ACT	33,79		33,79
2028	2004/12/22	01	45224	106	02	99	MESA DUPLA	ACT	34,29		34,29
2028	2005/09/02	01	47350	106	02	21	CERCA COM 2 METROS MINIATURA EM MADEIRA	ACT	60,08		60,08
2028	2007/10/23	01	54053	106	02	20	CADEIRA ALUNO 05	ACT	17,36		17,36
2028	2018/07/20	01	93086	107	03	06	PROJETOR LED BAR 252X10mm BAR 10 RGB IR CAMEO	ACT	103,10		103,10
2029	1996/12/23	01	2029	106	02	20	CADEIRA BEGE	ACT	10,68		10,68
2029	2000/06/16	011	25374	106	05	06	LIVRO - " O SEGREDO GUARDADO NO FUNDO DO MAR "	ACT	3,74		3,74
2029	2001/12/03	01	37492	106	02	99	MESA DE INFANTARIO C/ ESTROTUTA EM TUBO BEJE	ACT	33,79		33,79
2029	2004/12/22	01	45225	106	02	99	MESA DUPLA	ACT	34,29		34,29
2029	2005/09/02	01	47351	106	02	21	TEATRO DE FANTOCHES EM MADEIRA	ACT	108,14		108,14
2029	2007/10/23	01	54054	106	02	20	CADEIRA ALUNO 05	ACT	17,36		17,36
2030	1996/12/23	01	2030	106	02	20	CADEIRA BEGE	ACT	10,68		10,68
2030	2000/06/16	011	25375	106	05	06	LIVRO - " AVENTURAS DO ESPANTALHO VOADOR "	ACT	3,99		3,99
2030	2001/12/03	01	37493	106	02	99	MESA DE INFANTARIO C/ ESTROTUTA EM TUBO BEJE	ACT	33,79		33,79
2030	2004/12/22	01	45226	106	02	99	MESA DUPLA	ACT	34,29		34,29
2030	2005/09/02	01	47352	106	02	21	TEATRO DE FANTOCHES EM MADEIRA	ACT	108,14		108,14
2030	2007/10/23	01	54055	106	02	20	CADEIRA ALUNO 05	ACT	17,36		17,36
2031	1996/12/23	01	2031	106	02	20	CADEIRA BEGE	ACT	10,68		10,68
2031	2000/06/16	011	25376	106	05	06	LIVRO - " A PRINCESA E A ABOBORA "	ACT	3,99		3,99
2031	2001/12/03	01	37494	106	02	99	MESA DE INFANTARIO C/ ESTROTUTA EM TUBO BEJE	ACT	33,79		33,79
2031	2004/12/22	01	45227	106	02	99	MESA DUPLA	ACT	34,29		34,29
2031	2005/09/02	01	47353	106	02	21	TEATRO DE FANTOCHES EM MADEIRA	ACT	108,14		108,14
2031	2007/10/23	01	54056	106	02	20	CADEIRA ALUNO 05	ACT	17,36		17,36
2031	2016/10/11	01	85191	112	01	03	EXTINTOR CO2 2Kg com suporte mural	ACT	27,66		27,66
2032	1996/12/23	01	2032	106	02	20	CADEIRA BEGE	ACT	10,68		10,68
2032	2000/06/16	011	25377	106	05	06	LIVRO - " A MALTA DO 2°C "	ACT	6,29		6,29
2032	2001/12/03	01	37495	106	02	99	MESA DE ADULTO C/ ESTROTURA EM TUBO BEJE	ACT	33,79		33,79
2032	2004/12/22	01	45228	106	02	99	MESA DUPLA	ACT	34,29		34,29
Total Geral ou a Transportar .....									170.313.078,85	23.183.176,88	193.496.255,73

## MAPA DE INVENTÁRIO

## FICHA PATRIMONIAL : 3 EQUIPAMENTO BÁSICO

Identificação dos bens							Tipo De Sit.	Valor Patrimonial	Alterações Patrimoniais	Valor Atual	
Numero Ordem	Data de Aquisição	Tipo	Nr.Inv.	Cl.	Tipo	Bem					Descrição
2032	2005/09/02	01	47354	106	02	21	CAIXA PARA ARRUMOS EM MADEIRA	ACT	42,05		42,05
2032	2007/10/23	01	54057	106	02	20	CADEIRA ALUNO 05	ACT	17,36		17,36
2032	2014/11/26	01	81540	101	01	13	MONITOR ASUS 22" VE228DE TFT LED E9LMS103108	ACT	106,97		106,97
2033	1996/12/23	01	2033	106	02	20	CADEIRA BEGE	ACT	10,68		10,68
2033	2000/06/16	011	25378	106	05	06	LIVRO - " A HERANÇA "	ACT	3,99		3,99
2033	2001/12/03	01	37496	106	02	99	MESA DE ADULTO C/ ESTRUTURA EM TUBO BEJE	ACT	33,79		33,79
2033	2004/12/22	01	45229	106	02	99	MESA DUPLA	ACT	34,29		34,29
2033	2005/09/02	01	47355	106	02	21	CAIXA PARA ARRUMOS EM MADEIRA	ACT	42,06		42,06
2033	2007/10/23	01	54058	106	02	20	CADEIRA ALUNO 05	ACT	17,36		17,36
2033	2014/11/25	01	81541	112	03	99	PLACA GRAVADA E ESMALTADA COM PARAFUSOS	ACT	190,58		190,58
2034	1997/04/29	01	2034	106	02	99	ESCADOTE EM METAL C/7 DEGRUAS	ACT	34,92		34,92
2034	2000/06/16	011	25379	106	05	06	LIVRO - " MODELA COM BARRO "	ACT	9,43		9,43
2034	2001/12/03	01	37497	106	02	20	CADEIRA DE ADULTO EM FORMICA BEJE	ACT	15,17		15,17
2034	2004/12/22	01	45230	106	02	99	MESA DUPLA	ACT	34,29		34,29
2034	2005/09/02	01	47356	106	02	21	CAIXA PARA ARRUMOS EM MADEIRA	ACT	42,06		42,06
2034	2007/10/23	01	54059	106	02	20	CADEIRA ALUNO 05	ACT	17,36		17,36
2035	2000/06/16	011	25380	106	05	06	LIVRO - " DESCOBRE A COLAGEM "	ACT	9,43		9,43
2035	2001/12/03	01	37498	106	02	20	CADEIRA DE ADULTO EM FORMICA BEJE	ACT	15,17		15,17
2035	2004/12/22	01	45231	106	02	99	MESA DUPLA	ACT	34,29		34,29
2035	2007/10/23	01	54060	106	02	20	CADEIRA ALUNO 05	ACT	17,36		17,36
2035	2012/08/10	01	73714	106	02	15	QUADRO FIXO BRANCO 250X120 PARA MARCADORES	ACT	127,96		127,96
2036	2000/06/16	011	25381	106	05	06	LIVRO - " AS AVENTURAS DE PINÓQUIO "	ACT	12,47		12,47
2036	2001/12/03	01	37499	106	02	20	CADEIRA DE ADULTO EM FORMICA BEJE	ACT	15,17		15,17
2036	2004/12/22	01	45232	106	02	99	MESA DUPLA	ACT	34,29		34,29
2036	2007/10/23	01	54061	106	02	20	CADEIRA ALUNO 05	ACT	17,36		17,36
2036	2017/08/24	01	90417	112	01	03	EXTINTOR CO2 2KG com suporte mural nº série:18779	ACT	27,67		27,67
2037	2000/06/16	011	25382	106	05	06	LIVRO - " O ADORÁVEL HOMEM DAS NEVES "	ACT	7,33		7,33
2037	2001/12/03	01	37500	106	02	20	CADEIRA DE ADULTO EM FORMICA BEJE	ACT	15,17		15,17
2037	2004/12/22	01	45233	106	02	99	MESA DUPLA	ACT	34,29		34,29
2037	2007/10/23	01	54062	106	02	20	CADEIRA ALUNO 05	ACT	17,36		17,36
2038	2000/06/16	011	25383	106	05	06	LIVRO - " SAL, SAPO, SARDINHA "	ACT	9,95		9,95
2038	2001/12/03	01	37501	106	02	20	CADEIRA DE ADULTO EM FORMICA BEJE	ACT	15,17		15,17
2038	2004/12/22	01	45234	106	02	99	MESA DUPLA	ACT	34,29		34,29
2038	2007/10/23	01	54063	106	02	20	CADEIRA ALUNO 05	ACT	17,36		17,36
2038	2008/10/14	01	58383	107	03	99	EXTENSAO ELECTRICA COM 10 TOMADAS	ACT	290,17		290,17
2039	2000/06/16	011	25384	106	05	06	LIVRO - " PARDINHAS "	ACT	5,48		5,48
2039	2001/12/03	01	37502	106	02	20	CADEIRA DE ADULTO EM FORMICA BEJE	ACT	15,17		15,17
2039	2004/12/22	01	45235	106	02	99	MESA DUPLA	ACT	34,29		34,29
2039	2007/10/23	01	54064	106	02	20	CADEIRA ALUNO 05	ACT	17,36		17,36
2040	2000/06/16	011	25385	106	05	06	LIVRO - " O PONEI DA KIKO "	ACT	4,98		4,98
2040	2001/12/03	01	37503	106	02	20	CADEIRA DE ADULTO EM FORMICA BEJE	ACT	15,17		15,17
2040	2004/12/22	01	45236	106	02	99	SECRETARIA	ACT	88,68		88,68
2040	2007/10/23	01	54065	106	02	20	CADEIRA ALUNO 05	ACT	17,36		17,36
2040	2018/07/20	01	93098	112	01	99	MARCO INCÊNDIO Somepal 110x75x52(Localizado no centro do Polo Queijada)	ACT	782,50		782,50
2041	2000/06/16	011	25386	106	05	06	LIVRO - " O GATO DA KIKO "	ACT	4,98		4,98
2041	2001/12/03	01	37504	106	02	20	CADEIRA DE ADULTO EM FORMICA BEJE	ACT	15,17		15,17
2041	2004/12/22	01	45237	106	02	99	ARMARIO METALICO	ACT	135,98		135,98
2041	2007/10/23	01	54066	106	02	20	CADEIRA ALUNO 05	ACT	17,36		17,36
Total Geral ou a Transportar .....									170.315.637,95	23.183.176,88	193.498.814,83

## MAPA DE INVENTÁRIO

Data : 2021/05/03

Ano : 2020

Pagina: 41

5

## FICHA PATRIMONIAL : 3 EQUIPAMENTO BÁSICO

Identificação dos bens							Tipo De Sit.	Valor Patrimonial	Alterações Patrimoniais	Valor Atual	
Numero Ordem	Data de Aquisição	Tipo	Nr.Inv.	Cl.	Tipo	Bem					Descrição
2042	2000/06/16	011	25387	106	05	06	LIVRO - " O ESQUILO DA KIKO "	ACT	4,98		4,98
2042	2004/12/22	01	45238	106	02	99	ARMARIO METALICO	ACT	135,98		135,98
2042	2007/10/23	01	54067	106	02	20	CADEIRA ALUNO 05	ACT	17,36		17,36
2043	2004/12/22	01	45239	106	02	99	ARMARIO METALICO	ACT	135,98		135,98
2043	2007/10/23	01	54068	106	02	20	CADEIRA ALUNO 05	ACT	17,36		17,36
2043	2012/08/10	01	73722	106	02	99	MESAS REDONDAS ADULTO COM 720 DE ALTURA	ACT	54,84		54,84
2044	2000/06/16	011	25389	106	05	06	LIVRO - " O CÃO DA KIKO "	ACT	4,98		4,98
2044	2004/12/22	01	45240	106	02	99	ARMARIO METALICO	ACT	135,98		135,98
2044	2007/10/23	01	54069	106	02	20	CADEIRA ALUNO 05	ACT	17,36		17,36
2045	2000/06/16	011	25390	106	05	06	LIVRO - " UMA ILHA DE SONHO "	ACT	7,33		7,33
2045	2004/12/22	01	45241	106	02	99	MESA CIRCULAR	ACT	65,02		65,02
2045	2007/10/23	01	54070	106	02	20	CADEIRA ALUNO 05	ACT	17,36		17,36
2046	2000/06/16	011	25391	106	05	06	LIVRO - " UMA AVENTURA NOS AÇORES "	ACT	4,19		4,19
2046	2004/12/22	01	45242	106	02	99	MESA CIRCULAR	ACT	65,03		65,03
2046	2007/10/23	01	54071	106	02	20	CADEIRA ALUNO 05	ACT	17,36		17,36
2047	2000/06/16	011	25392	106	05	06	LIVRO - " UMA AVENTURA NO VERÃO "	ACT	4,19		4,19
2047	2004/09/03	01	45243	118	08	01	PALCO (COBERTURA COM 100M2)	ACT	2.550,08		2.550,08
2047	2007/10/23	01	54072	106	02	20	CADEIRA ALUNO 05	ACT	17,36		17,36
2048	2000/06/16	011	25393	106	05	06	LIVRO - " UMA AVENTURA NO TEATRO "	ACT	4,19		4,19
2048	2004/12/15	01	45244	107	06	99	TORNEIRA MONOCOMANDO	ACT	128,66		128,66
2048	2007/10/23	01	54073	106	02	20	CADEIRA ALUNO 05	ACT	17,36		17,36
2049	2000/06/16	011	25394	106	05	06	LIVRO - " UMA AVENTURA NO SUPERMERCADO "	ACT	4,19		4,19
2049	2004/12/15	01	45245	107	06	99	MISTURADORA INDUSTRIAL com duche + bica + ventilação WC	ACT	462,54		462,54
2049	2007/10/23	01	54074	106	02	20	CADEIRA ALUNO 05	ACT	17,36		17,36
2049	2012/08/10	01	73728	106	02	99	MESAS REDONDAS P/ CRIANÇA COM 610 DE ALTURA	ACT	54,85		54,85
2049	2016/10/11	01	85209	112	01	03	EXTINTOR CO2 5Kg com suporte mural	ACT	44,25		44,25
2050	2000/06/16	011	25395	106	05	06	LIVRO - " UMA AVENTURA NO RIBATEJO "	ACT	4,19		4,19
2050	2007/10/23	01	54075	106	02	20	CADEIRA ALUNO 05	ACT	17,36		17,36
2050	2018/07/31	01	93108	109	03	99	MÓDULO Tbos-II 2 Estações (material de rega equipa Sr. Miguel)	ACT	158,73		158,73
2051	2000/06/16	011	25396	106	05	06	LIVRO - " UMA AVENTURA NO PORTO "	ACT	4,19		4,19
2051	2004/12/15	01	45247	107	06	99	CHAPA inox PARA PROTECCAO DE GORDURAS com dimensão (6m x 2,80m)	ACT	923,05		923,05
2051	2007/10/23	01	54076	106	02	20	CADEIRA ALUNO 05	ACT	17,36		17,36
2051	2016/09/16	01	85211	112	01	03	EXTINTOR CO2 2Kg com suporte mural	ACT	27,68		27,68
2051	2017/09/22	01	90432	106	03	99	SMOKE FACTORY Tour Hazer II 1500w com caixa n° série: 522717 (inclui líquido de fumo)	ACT	1.349,01		1.349,01
2052	2000/06/16	011	25397	106	05	06	LIVRO - " UMA AVENTURA NO PALÁCIO DA PENA "	ACT	4,19		4,19
2052	2004/12/15	01	45248	107	06	99	CHAPA inox PARA PROTECCAO DE GORDURAS com dimensão (6m X 2,8m)	ACT	923,05		923,05
2052	2007/10/23	01	54077	106	02	20	CADEIRA ALUNO 05	ACT	17,36		17,36
2052	2016/09/16	01	85212	112	01	03	EXTINTOR CO2 2Kg com suporte mural	ACT	27,68		27,68
2052	2017/09/22	01	90433	106	03	99	SMOKE FACTORY Tour Hazer II 1500w com caixa n° série: 512717 (inclui líquido de fumo)	ACT	1.349,00		1.349,00
2052	2018/07/31	01	93110	101	01	27	DISCO 120GB Kingston 2,5" SSDNow UV 500 SATA3 Bundle Kit	ACT	84,57		84,57
2053	2000/06/16	011	25398	106	05	06	LIVRO - " UMA AVENTURA NO INVERNO "	ACT	4,19		4,19
2053	2004/12/15	01	45249	107	06	05	ARMARIO MURAL DE PAREDE com as dimensões 2000x400x800	ACT	950,43		950,43
2053	2007/10/23	01	54078	106	02	20	CADEIRA ALUNO 05	ACT	17,36		17,36
Total Geral ou a Transportar .....									170.325.523,49	23.183.176,88	193.508.700,37

## FICHA PATRIMONIAL : 3 EQUIPAMENTO BÁSICO

Identificação dos bens							Tipo	Valor	Alterações	Valor
Numero	Data de	Tipo	Nr.Inv.	Cl.	Tipo	Bem	De	Patrimonial	Patrimoniais	Atual
Ordem	Aquisição						Sit.			
2053	2016/09/16	01	85213	112	01	03		27,68		27,68
2053	2017/09/14	01	90434	106	03	99		399,75		399,75
2054	2000/06/16	011	25399	106	05	06		4,19		4,19
2054	2004/12/15	01	45250	107	06	04		1.127,79		1.127,79
2054	2007/10/23	01	54079	106	02	20		17,36		17,36
2054	2016/09/16	01	85214	112	01	03		27,68		27,68
2054	2017/09/14	01	90435	106	03	99		399,75		399,75
2055	2000/06/16	011	25400	106	05	06		4,19		4,19
2055	2004/12/15	01	45251	107	06	05		589,80		589,80
2055	2007/10/23	01	54080	106	02	20		17,36		17,36
2055	2016/09/16	01	85215	112	01	03		25,20		25,20
2056	2000/06/16	011	25401	106	05	06		4,19		4,19
2056	2004/12/15	01	45252	107	06	04		595,71		595,71
2056	2007/10/24	01	54081	106	02	99		38,28		38,28
2056	2016/09/16	01	85216	112	01	99		147,60		147,60
2056	2017/09/21	01	90437	106	03	99		227,55		227,55
2057	2000/06/16	011	25402	106	05	06		4,19		4,19
2057	2004/12/15	01	45253	107	06	04		644,53		644,53
2057	2007/10/24	01	54082	106	02	99		38,32		38,32
2057	2016/09/16	01	85217	112	01	99		147,60		147,60
2057	2017/09/21	01	90438	106	03	99		227,55		227,55
2058	2000/06/16	011	25403	106	05	06		4,19		4,19
2058	2004/12/15	01	45254	107	06	04		2.049,95		2.049,95
2058	2007/10/24	01	54083	106	02	99		38,32		38,32
2058	2016/09/16	01	85218	112	01	99		147,60		147,60
2058	2017/09/21	01	90439	106	03	99		193,72		193,72
2059	2004/12/15	01	45255	107	06	99		246,90		246,90
2059	2007/10/24	01	54084	106	02	99		38,32		38,32
2059	2013/04/09	01	76832	101	01	02		766,20		766,20
2059	2016/09/16	01	85219	112	01	99		147,60		147,60
2059	2017/09/21	01	90440	106	03	99		193,73		193,73
2060	2000/06/16	011	25405	106	05	06		4,19		4,19
2060	2004/12/15	01	45256	107	06	02		2.842,27		2.842,27
2060	2007/10/24	01	54085	106	02	99		38,32		38,32
2060	2012/08/10	01	73739	106	02	99		59,60		59,60
2060	2013/04/09	01	76833	101	01	02		766,21		766,21
2060	2016/09/16	01	85220	112	01	99		147,60		147,60
2061	2000/06/16	011	25406	106	05	06		4,19		4,19
2061	2004/12/15	01	45257	107	06	05		2.407,74		2.407,74
2061	2007/10/24	01	54086	106	02	99		38,32		38,32
Total Geral ou a Transportar .....								170.340.374,73	23.183.176,88	193.523.551,61

## FICHA PATRIMONIAL : 3 EQUIPAMENTO BÁSICO

Identificação dos bens							Tipo De Sit.	Valor Patrimonial	Alterações Patrimoniais	Valor Atual	
Numero Ordem	Data de Aquisição	Tipo	Nr.Inv.	Cl.	Tipo	Bem					Descrição
2061	2014/11/03	01	81569	107	01	99	MESA DE CABECEIRA COIMBRA 1GAV+1PORTA EM MADEIRA FAIA	ACT	108,03	108,03	
2061	2016/09/16	01	85221	112	01	99	PLANTA EMERGÊNCIA PVC / TELA FOTOLUMINESCENTE 420X300 A3	ACT	147,60	147,60	
2062	2000/06/16	011	25407	106	05	06	LIVRO - " UMA AVENTURA NAS FÉRIAS GRANDES "	ACT	4,19	4,19	
2062	2007/10/24	01	54087	106	02	99	MESA ALUNO 05	ACT	38,32	38,32	
2062	2014/11/03	01	81570	107	01	99	MESA DE CABECEIRA COIMBRA 1GAV+1PORTA EM MADEIRA FAIA	ACT	108,03	108,03	
2062	2016/09/16	01	85222	112	01	99	PLANTA EMERGÊNCIA PVC / TELA FOTOLUMINESCENTE 420X300 A3	ACT	147,60	147,60	
2063	2000/06/16	011	25408	106	05	06	LIVRO - " UMA AVENTURA NA TERRA E NO MAR "	ACT	4,19	4,19	
2063	2004/12/15	01	45259	107	06	04	CORTADORA DE FIAMBRE ESSEDUE	ACT	487,95	487,95	
2063	2007/10/24	01	54088	106	02	99	MESA ALUNO 05	ACT	38,32	38,32	
2063	2008/09/26	01	58408	112	03	99	MARCO MIRIAMETRICO "RUA DA BALDRUFA/TRAVESSA DA BALDRUFA"	ACT	356,40	356,40	
2063	2016/09/16	01	85223	112	01	99	PLANTA EMERGÊNCIA PVC / TELA FOTOLUMINESCENTE 420X300 A3	ACT	147,60	147,60	
2063	2017/09/15	01	90444	101	01	27	DISCO 240GB HyperX SAVAGE SSD SATA 3 2.5 Bundle Kit ref.: 17JF1-P8VPC-7VFNBA	ACT	187,89	187,89	
2063	2018/08/22	01	93121	107	03	06	PROJETOR CHORUS LINE 16 ( Rider de Luz)	ACT	2.458,77	2.458,77	
2064	2000/06/16	011	25409	106	05	06	LIVRO - " UMA AVENTURA NA SERRA DA ESTRELA "	ACT	4,19	4,19	
2064	2004/12/15	01	45260	107	06	05	ARMARIO PANORAMICO Iceber Frigo	ACT	2.269,85	2.269,85	
2064	2007/10/24	01	54089	106	02	99	MESA ALUNO 05	ACT	38,32	38,32	
2064	2016/09/16	01	85224	112	01	99	PLANTA EMERGÊNCIA PVC / TELA FOTOLUMINESCENTE 420X300 A3	ACT	147,60	147,60	
2064	2018/08/22	01	93122	107	03	06	PROJETOR PALADIN ( Rider de Luz)	ACT	2.361,60	2.361,60	
2065	2000/06/16	011	25410	106	05	06	LIVRO - " UMA AVENTURA NA PRAIA "	ACT	4,19	4,19	
2065	2004/12/15	01	45261	107	06	04	VARINHA COM BATEDOR SAMMIC TR/BM330	ACT	1.723,17	1.723,17	
2065	2007/10/24	01	54090	106	02	99	MESA ALUNO 05	ACT	38,32	38,32	
2065	2014/11/03	01	81573	107	01	08	CAMA COIMBRA C/ 2030X975X1000MM EM MADEIRA FAIA + ESTRADO	ACT	188,10	188,10	
2065	2016/09/16	01	85225	112	01	99	PLANTA EMERGÊNCIA PVC / TELA FOTOLUMINESCENTE 420X300 A3	ACT	147,60	147,60	
2066	2000/06/16	011	25411	106	05	06	LIVRO - " UMA AVENTURA NA MINA "	ACT	4,19	4,19	
2066	2004/12/15	01	45262	107	06	04	TORRADEIRA FIAMMA TOSTI D	ACT	1.285,68	1.285,68	
2066	2007/10/24	01	54091	106	02	99	MESA ALUNO 05	ACT	38,32	38,32	
2066	2014/11/03	01	81574	107	01	08	CAMA COIMBRA C/ 2030X975X1000MM EM MADEIRA FAIA + ESTRADO	ACT	188,16	188,16	
2066	2016/09/16	01	85226	112	01	99	PLANTA EMERGÊNCIA PVC / TELA FOTOLUMINESCENTE 420X300 A3	ACT	147,60	147,60	
2067	2000/06/16	011	25412	106	05	06	LIVRO - " UMA AVENTURA NA PALÉSIA "	ACT	4,19	4,19	
2067	2004/12/15	01	45263	107	06	04	GRELHADOR FIAMMA M2	ACT	1.646,33	1.646,33	
2067	2007/10/24	01	54092	106	02	99	MESA ALUNO 05	ACT	38,32	38,32	
2067	2013/02/04	01	76840	101	02	99	SOFTWARE EDUCACIONAL TESTE	ACT	618,10	618,10	
2067	2016/09/16	01	85227	112	01	99	PLANTA EMERGÊNCIA PVC / TELA FOTOLUMINESCENTE 420X300 A3	ACT	147,60	147,60	
2068	2000/06/16	011	25413	106	05	06	LIVRO - " UMA AVENTURA NA ESCOLA "	ACT	4,19	4,19	
2068	2004/09/22	01	45264	106	03	99	UNIDADE PORTATIL "EXSITE"	ACT	1.818,87	1.818,87	
2068	2007/10/24	01	54093	106	02	20	CADEIRA ALUNO 05	ACT	17,45	17,45	
2068	2013/02/28	01	76841	101	02	03	MICROSOFT OFFICE 2010	ACT	215,55	215,55	
2068	2016/09/16	01	85228	112	01	03	EXTINTOR CO2 5Kg com suporte mural	ACT	44,28	44,28	
Total Geral ou a Transportar .....									170.357.751,39	23.183.176,88	193.540.928,27

## MAPA DE INVENTÁRIO

## FICHA PATRIMONIAL : 3 EQUIPAMENTO BÁSICO

Identificação dos bens							Tipo De Sit.	Valor Patrimonial	Alterações Patrimoniais	Valor Atual	
Numero Ordem	Data de Aquisição	Tipo	Nr.Inv.	Cl.	Tipo	Bem					Descrição
2069	2000/06/16	011	25414	106	05	06	LIVRO - " UMA AVENTURA NA CIDADE "	ACT	4,19	4,19	
2069	2004/09/22	01	45265	106	03	99	UNIDADE PORTATIL "EXSITE"	ACT	1.818,87	1.818,87	
2069	2007/10/24	01	54094	106	02	20	CADEIRA ALUNO 05	ACT	17,36	17,36	
2069	2008/10/08	01	58414	106	02	15	QUADRO C/1,50X1,20	ACT	92,70	92,70	
2069	2016/09/16	01	85229	112	01	03	EXTINTOR CO2 2Kg com suporte mural	ACT	27,61	27,61	
2070	2000/06/16	011	25415	106	05	06	LIVRO - " UMA AVENTURA NA CASA ASSOMBRADA "	ACT	4,19	4,19	
2070	2004/09/22	01	45266	106	03	99	UNIDADE PORTATIL "EXSITE"	ACT	1.818,87	1.818,87	
2070	2007/10/24	01	54095	106	02	20	CADEIRA ALUNO 05	ACT	17,36	17,36	
2071	2000/06/16	011	25416	106	05	06	LIVRO - " UMA AVENTURA NA BIBLIOTECA "	ACT	4,19	4,19	
2071	2004/09/22	01	45267	106	03	99	UNIDADE PORTATIL "EXSITE"	ACT	1.818,87	1.818,87	
2071	2007/10/24	01	54096	106	02	20	CADEIRA ALUNO 05	ACT	17,36	17,36	
2071	2013/03/11	01	76844	112	03	03	SINAL EM MADEIRA CIRCULAR "PROIBIDO A MOTOCICLOS E PEÕES"	ACT	51,09	51,09	
2072	2000/06/16	011	25417	106	05	06	LIVRO - " UMA AVENTURA ENTRE DOURO MINHO "	ACT	4,19	4,19	
2072	2004/09/22	01	45268	106	03	99	UNIDADE PORTATIL "EXSITE"	ACT	1.818,87	1.818,87	
2072	2007/10/24	01	54097	106	02	20	CADEIRA ALUNO 05	ACT	17,36	17,36	
2073	2000/06/16	011	25418	106	05	06	LIVRO - " UMA AVENTURA EM VIAGEM "	ACT	4,19	4,19	
2073	2004/09/22	01	45269	106	03	99	UNIDADE PORTATIL "EXSITE"	ACT	1.818,87	1.818,87	
2073	2007/10/24	01	54098	106	02	20	CADEIRA ALUNO 05	ACT	17,36	17,36	
2074	2000/06/16	011	25419	106	05	06	LIVRO - " UMA AVENTURA EM MACAU "	ACT	4,19	4,19	
2074	2004/09/22	01	45270	106	03	99	UNIDADE PORTATIL "EXSITE"	ACT	1.818,87	1.818,87	
2074	2007/10/24	01	54099	106	02	20	CADEIRA ALUNO 05	ACT	17,36	17,36	
2074	2009/10/06	01	63593	106	02	21	CAIXA PARA ARRUMOS	ACT	35,58	35,58	
2075	2000/06/16	011	25420	106	05	06	LIVRO - " UMA AVENTURA EM LISBOA "	ACT	4,19	4,19	
2075	2004/09/22	01	45271	106	03	99	UNIDADE PORTATIL "EXSITE"	ACT	1.818,87	1.818,87	
2075	2007/10/24	01	54100	106	02	20	CADEIRA ALUNO 05	ACT	17,36	17,36	
2075	2009/10/06	01	63594	106	02	21	CAIXA PARA ARRUMOS	ACT	35,58	35,58	
2076	2000/06/16	011	25421	106	05	06	LIVRO - " UMA AVENTURA EM FRANÇA "	ACT	4,19	4,19	
2076	2004/09/22	01	45272	106	03	99	UNIDADE PORTATIL "EXSITE"	ACT	1.818,87	1.818,87	
2076	2007/10/24	01	54101	106	02	20	CADEIRA ALUNO 05	ACT	17,36	17,36	
2076	2009/10/06	01	63595	106	02	21	CAIXA PARA ARRUMOS	ACT	35,58	35,58	
2077	2000/06/16	011	25422	106	05	06	LIVRO - " UMA AVENTURA EM ÉVORAMONTE "	ACT	4,19	4,19	
2077	2004/09/22	01	45273	106	03	99	UNIDADE PORTATIL "EXSITE"	ACT	1.818,87	1.818,87	
2077	2007/10/24	01	54102	106	02	20	CADEIRA ALUNO 05	ACT	17,36	17,36	
2077	2009/10/06	01	63596	106	02	21	CAIXA PARA ARRUMOS	ACT	35,58	35,58	
2078	2000/06/16	011	25423	106	05	06	LIVRO - " UMA AVENTURA EM ESPANHA "	ACT	4,19	4,19	
2078	2004/09/22	01	45274	106	03	99	UNIDADE PORTATIL "EXSITE"	ACT	1.818,87	1.818,87	
2078	2007/10/24	01	54103	106	02	20	CADEIRA ALUNO 05	ACT	17,36	17,36	
2079	2000/06/16	011	25424	106	05	06	LIVRO - " UMA AVENTURA DEBAIXO DA TERRA "	ACT	4,19	4,19	
2079	2004/09/22	01	45275	106	03	99	UNIDADE PORTATIL "EXSITE"	ACT	1.818,87	1.818,87	
2079	2007/10/24	01	54104	106	02	20	CADEIRA ALUNO 05	ACT	17,36	17,36	
2080	2000/06/16	011	25425	106	05	06	LIVRO - " UMA AVENTURA PERIGOSA "	ACT	4,19	4,19	
2080	2004/09/22	01	45276	106	03	99	UNIDADE PORTATIL "EXSITE"	ACT	1.818,87	1.818,87	
2080	2007/10/24	01	54105	106	02	20	CADEIRA ALUNO 05	ACT	17,36	17,36	
2081	2000/06/16	011	25426	106	05	06	LIVRO - " UMA AVENTURA MUSICAL "	ACT	4,19	4,19	
2081	2004/09/22	01	45277	106	03	99	UNIDADE PORTATIL "EXSITE"	ACT	1.818,87	1.818,87	
2081	2005/09/06	01	47403	106	02	99	BANCO CORRIDO COSTAS LATERAIS	ACT	86,52	86,52	
2081	2007/10/24	01	54106	106	02	20	CADEIRA ALUNO 05	ACT	17,36	17,36	
2081	2014/12/01	01	81589	101	02	02	WINDOWS 8.1 PRO PORT. 64 BITS	ACT	149,34	149,34	
Total Geral ou a Transportar .....									170.382.226,43	23.183.176,88	193.565.403,31



## FICHA PATRIMONIAL : 3 EQUIPAMENTO BÁSICO

Identificação dos bens							Tipo De Sit.	Valor Patrimonial	Alterações Patrimoniais	Valor Atual	
Numero Ordem	Data de Aquisição	Tipo	Nr.Inv.	Cl.	Tipo	Ben					Descrição
2082	2000/06/16	011	25427	106	05	06	LIVRO - " UMA AVENTURA FANTÁSTICA "	ACT	4,19		4,19
2082	2004/09/22	01	45278	106	03	99	UNIDADE PORTATIL "EXSITE"	ACT	1.818,87		1.818,87
2082	2005/09/06	01	47404	106	02	99	BANCO CORRIDO COSTAS LATERAIS	ACT	86,52		86,52
2082	2007/10/24	01	54107	106	02	20	CADEIRA ALUNO 05	ACT	17,36		17,36
2082	2014/11/03	01	81590	107	01	05	BELICHE DUPL0 TIPO M 1940X910MM, EXT C/RESGUARDO E ESCADA	ACT	186,96		186,96
2083	2000/06/16	011	25428	106	05	06	LIVRO - " UMA AVENTURA ALARMANTE "	ACT	4,19		4,19
2083	2004/09/22	01	45279	106	03	99	UNIDADE PORTATIL "EXSITE"	ACT	1.818,87		1.818,87
2083	2005/09/06	01	47405	106	02	99	BANCO CORRIDO COSTAS LATERAIS	ACT	86,52		86,52
2083	2007/10/24	01	54108	106	02	20	CADEIRA ALUNO 05	ACT	17,36		17,36
2083	2016/09/07	01	85243	106	03	14	VIDEOPROJECTOR CURTA DISTANCIA EPSON EB-520 com Kit completo aranha para suporte projetor	ACT	676,50		676,50
2084	2004/09/22	01	45280	106	03	99	UNIDADE PORTATIL "EXSITE"	ACT	1.818,87		1.818,87
2084	2005/09/06	01	47406	106	02	99	BANCO CORRIDO COSTAS LATERAIS	ACT	86,52		86,52
2084	2007/10/24	01	54109	106	02	20	CADEIRA ALUNO 05	ACT	17,36		17,36
2085	2000/06/16	011	25430	106	05	06	LIVRO - " UM TRONO PARA DOIS IRMÃOS "	ACT	7,33		7,33
2085	2004/09/22	01	45281	106	03	99	UNIDADE PORTATIL "EXSITE"	ACT	1.818,87		1.818,87
2085	2005/09/06	01	47407	106	02	99	BANCO CORRIDO COSTAS LATERAIS	ACT	86,50		86,50
2085	2007/10/24	01	54110	106	02	20	CADEIRA ALUNO 05	ACT	17,36		17,36
2086	2000/06/16	011	25431	106	05	06	LIVRO - " UM CHEIRINHO DE CANELA "	ACT	7,33		7,33
2086	2004/09/22	01	45282	106	03	99	UNIDADE PORTATIL "EXSITE"	ACT	1.818,87		1.818,87
2086	2005/11/21	01	47408	106	02	99	BANCO CORRIDO COM COSTAS	ACT	432,58		432,58
2086	2007/10/24	01	54111	106	02	20	CADEIRA ALUNO 05	ACT	17,36		17,36
2087	2000/06/16	011	25432	106	05	06	LIVRO - " TUFÃO NOS MARES DA CHINA "	ACT	7,33		7,33
2087	2004/09/22	01	45283	106	03	99	UNIDADE PORTATIL "EXSITE"	ACT	1.818,87		1.818,87
2087	2005/11/21	01	47409	106	02	99	BANCO CORRIDO COM COSTAS	ACT	432,58		432,58
2087	2007/10/24	01	54112	106	02	20	CADEIRA ALUNO 05	ACT	17,36		17,36
2088	2000/06/16	011	25433	106	05	06	LIVRO - " PIRATAS E CORSÁRIOS "	ACT	9,95		9,95
2088	2004/09/22	01	45284	106	03	99	UNIDADE PORTATIL "EXSITE"	ACT	1.818,87		1.818,87
2088	2005/11/21	01	47410	106	02	99	BANCO CORRIDO COM COSTAS	ACT	432,58		432,58
2088	2007/10/24	01	54113	106	02	20	CADEIRA ALUNO 05	ACT	17,36		17,36
2089	2000/06/16	011	25434	106	05	06	LIVRO - " OS MÚSICOS MÁGICOS "	ACT	4,19		4,19
2089	2004/09/22	01	45285	106	03	99	UNIDADE PORTATIL "EXSITE"	ACT	1.818,87		1.818,87
2089	2005/11/21	01	47411	106	02	99	CAVALETE P/ PINTURA	ACT	90,12		90,12
2089	2007/10/24	01	54114	106	02	20	CADEIRA ALUNO 05	ACT	17,36		17,36
2090	2000/06/16	011	25435	106	05	06	LIVRO - " O SABOR DA LIBERDADE "	ACT	7,33		7,33
2090	2004/09/22	01	45286	106	03	99	UNIDADE PORTATIL "EXSITE"	ACT	1.818,87		1.818,87
2090	2007/10/24	01	54115	106	02	20	CADEIRA ALUNO 05	ACT	17,36		17,36
2090	2012/08/10	01	73769	106	02	99	BENGALEIRO C/ BASE EM MARMORE E ESTRUTURA EM TUBO REDONDO	ACT	79,21		79,21
2091	2000/06/16	011	25436	106	05	06	LIVRO - " O DIA DO TERRAMOTO "	ACT	7,33		7,33
2091	2004/09/22	01	45287	106	03	99	UNIDADE PORTATIL "EXSITE"	ACT	1.818,87		1.818,87
2091	2007/10/24	01	54116	106	02	20	CADEIRA ALUNO 05	ACT	17,36		17,36
2092	2000/06/16	011	25437	106	05	06	LIVRO - " O AZULEJO MÁGICO "	ACT	4,19		4,19
2092	2004/09/22	01	45288	106	03	99	UNIDADE PORTATIL "EXSITE"	ACT	1.818,87		1.818,87
2092	2005/11/21	01	47414	106	02	99	CAVALETE P/ PINTURA	ACT	90,12		90,12
2092	2007/10/24	01	54117	106	02	20	CADEIRA ALUNO 05	ACT	17,36		17,36
2093	2000/06/16	011	25438	106	05	06	LIVRO - " O ANO DA PESTE NEGRA "	ACT	7,33		7,33
2093	2004/09/22	01	45289	106	03	99	UNIDADE PORTATIL "EXSITE"	ACT	1.818,87		1.818,87
Total Geral ou a Transportar .....									170.407.081,23	23.183.176,88	193.590.258,11

## MAPA DE INVENTÁRIO

Data : 2021/05/03

Ano : 2020

Pagina: 42

0

## FICHA PATRIMONIAL : 3 EQUIPAMENTO BÁSICO

Identificação dos bens							Tipo De Sit.	Valor Patrimonial	Alterações Patrimoniais	Valor Atual	
Numero Ordem	Data de Aquisição	Tipo	Nr.Inv.	Cl.	Tipo	Bem					Descrição
2093	2005/11/21	01	47415	106	02	99	CAVALETE P/ PINTURA	ACT	90,12		90,12
2093	2007/10/24	01	54118	106	02	20	CADEIRA ALUNO 05	ACT	17,36		17,36
2094	2000/06/16	011	25439	106	05	06	LIVRO - " O MISTÉRIO DA FLANDRES "	ACT	7,33		7,33
2094	2004/09/22	01	45290	106	03	99	UNIDADE PORTATIL "EXSITE"	ACT	1.818,87		1.818,87
2094	2005/09/06	01	47416	106	02	99	ARCA-CX BONECAS	ACT	88,30		88,30
2094	2007/10/24	01	54119	106	02	20	CADEIRA ALUNO 05	ACT	17,36		17,36
2095	2000/06/16	011	25440	106	05	06	LIVRO - " MATARAM O REI "	ACT	7,33		7,33
2095	2004/09/22	01	45291	106	03	99	UNIDADE PORTATIL "EXSITE"	ACT	1.818,87		1.818,87
2095	2005/09/06	01	47417	106	02	99	ARCA-CX BONECAS	ACT	88,32		88,32
2095	2007/10/24	01	54120	106	02	20	CADEIRA ALUNO 05	ACT	17,36		17,36
2096	2004/09/22	01	45292	106	03	99	UNIDADE PORTATIL "EXSITE"	ACT	1.818,87		1.818,87
2096	2005/09/06	01	47418	106	02	99	ARCA-CX BONECAS	ACT	88,32		88,32
2096	2007/10/24	01	54121	106	02	20	CADEIRA ALUNO 05	ACT	17,36		17,36
2096	2008/10/08	01	58441	106	02	15	QUADRO C/2,50X1,20	ACT	154,47		154,47
2096	2013/05/27	01	76869	107	01	05	BELICHE TROMSO	ACT	177,00		177,00
2097	2000/06/16	011	25442	106	05	06	LIVRO - " BRASIL! BRASIL! "	ACT	7,33		7,33
2097	2004/09/22	01	45293	106	03	99	UNIDADE PORTATIL "EXSITE"	ACT	1.818,87		1.818,87
2097	2007/10/24	01	54122	106	02	20	CADEIRA ALUNO 05	ACT	17,36		17,36
2098	2000/06/16	011	25443	106	05	06	LIVRO - " CONSTANTINO, GUARDADOR DE VACAS "	ACT	4,98		4,98
2098	2004/09/22	01	45294	106	03	99	UNIDADE PORTATIL "EXSITE"	ACT	1.818,87		1.818,87
2098	2007/10/24	01	54123	106	02	20	CADEIRA ALUNO 05	ACT	17,36		17,36
2099	2000/06/16	011	25444	106	05	06	LIVRO - " A VIDA MÁGICA DA SEMENTINHA "	ACT	6,29		6,29
2099	2004/09/22	01	45295	106	03	99	UNIDADE PORTATIL "EXSITE"	ACT	1.818,87		1.818,87
2099	2005/09/29	01	47421	101	02	03	OFFICE PRO 2003	ACT	348,46		348,46
2099	2007/10/24	01	54124	106	02	20	CADEIRA ALUNO 05	ACT	17,36		17,36
2099	2013/05/27	01	76872	107	01	05	BELICHE TROMSO	ACT	176,99		176,99
2100	2004/09/22	01	45296	106	03	99	UNIDADE PORTATIL "EXSITE"	ACT	1.818,87		1.818,87
2100	2005/09/29	01	47422	101	02	03	OFFICE PRO 2003	ACT	348,47		348,47
2100	2007/10/24	01	54125	106	02	20	CADEIRA ALUNO 05	ACT	17,36		17,36
2101	2000/06/16	011	25446	106	05	06	LIVRO - " OS OLHOS DE ANA MARTA "	ACT	6,29		6,29
2101	2004/09/22	01	45297	106	03	99	UNIDADE PORTATIL "EXSITE"	ACT	1.818,87		1.818,87
2101	2007/10/24	01	54126	106	02	20	CADEIRA ALUNO 05	ACT	17,36		17,36
2102	2000/06/16	011	25447	106	05	06	LIVRO - " MARIA DAS SILVAS "	ACT	6,29		6,29
2102	2004/09/22	01	45298	106	03	99	UNIDADE PORTATIL "EXSITE"	ACT	1.818,87		1.818,87
2102	2005/09/14	01	47424	101	01	13	MONITOR 17"	ACT	266,76		266,76
2102	2007/10/24	01	54127	106	02	20	CADEIRA ALUNO 05	ACT	17,36		17,36
2102	2013/05/09	01	76875	107	01	99	PAINEL EM PVC 10MM COM DECORAÇÃO EM VINIL AUTOCOLANTE	ACT	344,09		344,09
2103	2004/09/22	01	45299	106	03	99	UNIDADE PORTATIL "EXSITE"	ACT	1.818,87		1.818,87
2103	2007/10/24	01	54128	106	02	20	CADEIRA ALUNO 05	ACT	17,36		17,36
2104	2000/06/16	011	25449	106	05	06	LIVRO - " GRAÇAS E DESGRAÇAS DO REI TADINHO "	ACT	6,29		6,29
2104	2004/09/22	01	45300	106	03	99	UNIDADE PORTATIL "EXSITE"	ACT	1.818,87		1.818,87
2104	2005/09/14	01	47426	101	02	03	MICROSOFT OFFICE PRO	ACT	348,46		348,46
2104	2007/10/24	01	54129	106	02	20	CADEIRA ALUNO 05	ACT	17,36		17,36
2105	2000/06/16	011	25450	106	05	06	LIVRO - " DESANDA CACETE "	ACT	6,29		6,29
2105	2004/09/22	01	45301	106	03	99	UNIDADE PORTATIL "EXSITE"	ACT	1.818,87		1.818,87
2105	2007/10/24	01	54130	106	02	20	CADEIRA ALUNO 05	ACT	17,36		17,36
2105	2008/10/31	01	58450	106	03	99	LEITOR DE DVD SCHUB-LORENZ	ACT	44,55		44,55
2105	2009/10/07	01	63624	106	02	20	CADEIRA GIRATORIA S/BRACOS	ACT	73,56		73,56
2106	2000/06/16	011	25451	106	05	06	LIVRO - " A ESPADA DO REI AFONSO "	ACT	7,33		7,33
Total Geral ou a Transportar .....									170.431.836,97	23.183.176,88	193.615.013,85

## MAPA DE INVENTÁRIO

Data : 2021/05/03

Ano : 2020

Pagina: 42

1

## FICHA PATRIMONIAL : 3 EQUIPAMENTO BÁSICO

Identificação dos bens							Tipo De Sit.	Valor Patrimonial	Alterações Patrimoniais	Valor Atual	
Numero Ordem	Data de Aquisição	Tipo	Nr.Inv.	Cl.	Tipo	Bem					Descrição
2106	2004/09/22	01	45302	106	03	99	UNIDADE PORTATIL "EXSITE"	ACT	1.818,87		1.818,87
2106	2005/09/29	01	47428	101	02	03	MICROSOFT OFFICE PRO 2003	ACT	348,46		348,46
2106	2007/10/24	01	54131	106	02	20	CADEIRA ALUNO 05	ACT	17,36		17,36
2107	2000/06/16	011	25452	106	05	06	LIVRO - " A BELA MOURA "	ACT	6,29		6,29
2107	2004/09/22	01	45303	106	03	99	UNIDADE PORTATIL "EXSITE"	ACT	1.818,87		1.818,87
2107	2007/10/24	01	54132	106	02	20	CADEIRA ALUNO 05	ACT	17,36		17,36
2108	2000/01/26	011	25453	107	05	99	TERMO VENTILADOR	ACT	23,94		23,94
2108	2004/09/22	01	45304	102	01	99	CARREGADOR DE BATERIA DE UNIDADES PORTATEIS	ACT	5.182,25		5.182,25
2108	2007/12/17	01	54133	110	20	01	CAVALETE DE IÇAR BALDES	ACT	89,80		89,80
2109	1999/11/25	011	25454	106	02	17	QUADRO MAGNÉTICO	ACT	63,60		63,60
2109	2016/07/28	01	85269	109	03	99	DESCODIFICADOR ELECTROVALVULA FD-102	ACT	129,19		129,19
2110	1999/11/25	011	25455	106	02	10	TAPETE DE JOGOS	ACT	24,81		24,81
2110	2007/01/19	01	54135	107	02	04	CARPETE 2.90X2.00	ACT	198,26		198,26
2110	2016/07/28	01	85270	109	03	99	DESCODIFICADOR ELECTROVALVULA FD-102	ACT	129,17		129,17
2111	1999/11/25	011	25456	106	02	10	CONJUNTO DE 4 PUZZLES	ACT	18,66		18,66
2111	2007/10/30	01	54136	101	01	99	DISCO 500GB	ACT	135,02		135,02
2111	2016/07/28	01	85271	109	03	99	DESCODIFICADOR ELECTROVALVULA FD-102	ACT	129,17		129,17
2112	1993/06/15	01	2112	107	06	04	DISCO ELÉCTRICO (FOGÃO)	ACT	15,43		15,43
2112	1999/11/25	011	25457	106	02	10	CONJUNTO DE 4 PUZZLES	ACT	18,66		18,66
2112	2007/10/30	01	54137	101	01	04	SWITCH 24 PORTAS	ACT	149,68		149,68
2113	1999/11/25	011	25458	106	02	10	JOGO DE FORMAS	ACT	10,18		10,18
2113	2005/08/29	01	47435	106	02	99	SOFA EM ESPUMA	ACT	90,12		90,12
2113	2007/10/30	01	54138	101	01	04	SWITCH 24 PORTAS	ACT	149,67		149,67
2114	1999/06/21	01	2114	106	05	06	LIVRO - BOLINHAS NO PARQUE	ACT	7,73		7,73
2114	1999/11/25	011	25459	106	02	10	JOGO FORMA/COR	ACT	10,18		10,18
2114	2005/08/29	01	47436	106	02	99	SOFA EM ESPUMA	ACT	90,12		90,12
2114	2007/10/30	01	54139	112	03	04	PROJECTOR IODETOS METALICOS	ACT	117,33		117,33
2114	2013/05/09	01	76887	107	01	99	PAINEL ACRÍLICO RECORTADO A LASER POLIDO DE 6MM DE ESPESURA COM APLICAÇÃO EM VINIL	ACT	334,46		334,46
2115	1999/06/21	01	2115	106	05	06	LIVRO - BOLINHAS TEM UMA IRMÃ	ACT	7,73		7,73
2115	1999/11/25	011	25460	106	02	10	JOGO ASSOCIAÇÕES CASA	ACT	40,07		40,07
2115	2005/08/29	01	47437	106	02	99	SOFA EM ESPUMA	ACT	90,12		90,12
2115	2007/10/30	01	54140	112	03	04	PROJECTOR IODETOS METALICOS	ACT	117,35		117,35
2116	1999/06/21	01	2116	106	05	06	LIVRO - BOLINHA VAI À ESCOLA	ACT	7,73		7,73
2116	1999/11/25	011	25461	106	02	10	JOGO TRIO PERSONAGENS	ACT	31,17		31,17
2116	2005/08/29	01	47438	106	02	99	MESA CIRCULAR	ACT	45,06		45,06
2116	2007/10/30	01	54141	112	03	04	PROJECTOR IODETOS METALICOS	ACT	117,35		117,35
2117	1999/06/21	01	2117	106	05	06	LIVRO - LOCOMOTIVA TCHAAF	ACT	5,24		5,24
2117	1999/11/25	011	25462	106	02	10	JOGO PANORAMA	ACT	10,60		10,60
2117	2005/08/29	01	47439	106	02	99	MESA CIRCULAR	ACT	45,06		45,06
2117	2007/10/30	01	54142	112	03	04	PROJECTOR IODETOS METALICOS	ACT	117,35		117,35
2118	1999/11/25	011	25463	106	02	10	JOGO CONTAGEM 1 A 5	ACT	10,60		10,60
2118	2005/08/29	01	47440	106	02	99	MESA CIRCULAR	ACT	45,06		45,06
2118	2007/10/23	01	54143	107	06	04	FOGÃO INDUSTRIAL JUNEX	ACT	2.963,80		2.963,80
2119	1999/11/25	011	25464	106	02	10	JOGO CONTAGEM 6 A 10	ACT	10,60		10,60
2119	2005/08/29	01	47441	106	02	99	FOGÃO(C. DAS BONECAS)	ACT	68,73		68,73
2119	2007/10/29	01	54144	112	03	03	SINAL "SENTIDO PROIBIDO"	ACT	26,34		26,34
2119	2014/11/03	01	81627	107	01	10	COLCHÃO INDIVIDUAL DE ESPUMA C/ 1850X900X80MM	ACT	60,09		60,09
2120	1999/11/25	011	25465	106	02	10	JOGO MATEMÁTICA INICIAÇÃO	ACT	87,55		87,55
Total Geral ou a Transportar .....									170.446.889,21	23.183.176,88	193.630.066,09

## FICHA PATRIMONIAL : 3 EQUIPAMENTO BÁSICO

Identificação dos bens							Tipo De Sit.	Valor Patrimonial	Alterações Patrimoniais	Valor Atual	
Numero Ordem	Data de Aquisição	Tipo	Nr.Inv.	Cl.	Tipo	Ben					Descrição
2120	2005/08/29	01	47442	106	02	99	FOGAO (C. DAS BONECAS)	ACT	68,73		68,73
2120	2007/10/29	01	54145	112	03	03	SINAL "SENTIDO PROIBIDO"	ACT	26,34		26,34
2120	2014/11/03	01	81628	107	01	10	COLCHÃO INDIVIDUAL DE ESPUMA C/ 1850X900X80MM	ACT	60,09		60,09
2121	1999/06/21	01	2121	106	05	06	LIVRO - HISTÓRIAS PARA MENINOS SEM JUÍZO	ACT	4,19		4,19
2121	1999/11/25	011	25466	106	02	10	JOGO DOS BALÕES	ACT	9,41		9,41
2121	2005/08/29	01	47443	106	02	99	FOGAO (C. DAS BONECAS)	ACT	68,73		68,73
2121	2007/10/29	01	54146	112	03	03	SINAL "SENTIDO PROIBIDO"	ACT	26,34		26,34
2121	2009/10/07	01	63640	106	02	20	CADEIRA FIXA ESTOFADA	ACT	28,58		28,58
2121	2014/11/03	01	81629	107	01	10	COLCHÃO INDIVIDUAL DE ESPUMA C/ 1850X900X80MM	ACT	60,09		60,09
2122	1999/06/21	01	2122	106	05	06	LIVRO - E AGORA ONDE ESTÁ O WALLY	ACT	8,38		8,38
2122	1999/11/25	011	25467	106	04	99	TAMBORIM COM BATENTE	ACT	8,48		8,48
2122	2005/08/29	01	47444	106	02	99	BANCA LAVA LOUCA (C.BONECAS)	ACT	89,22		89,22
2122	2007/10/29	01	54147	112	03	03	SINAL "SENTIDO PROIBIDO"	ACT	26,34		26,34
2122	2014/11/03	01	81630	107	01	10	COLCHÃO INDIVIDUAL DE ESPUMA C/ 1850X900X80MM	ACT	60,09		60,09
2123	1999/06/21	01	2123	106	05	06	LIVRO - FANTÁSTICA VIAGEM DO WALLY	ACT	8,38		8,38
2123	1999/11/25	011	25468	106	04	99	RECO-RECO BLISS "715"	ACT	4,66		4,66
2123	2005/08/29	01	47445	106	02	99	BANCA LAVA LOUCA (C.BONECAS)	ACT	89,22		89,22
2123	2007/10/29	01	54148	112	03	03	SINAL "SENTIDO PROIBIDO"	ACT	26,34		26,34
2123	2014/11/03	01	81631	107	01	10	COLCHÃO INDIVIDUAL DE ESPUMA C/ 1850X900X80MM	ACT	60,09		60,09
2124	1999/06/21	01	2124	106	05	06	LIVRO - ONDE ESTÁ O WALLY	ACT	8,38		8,38
2124	1999/11/25	011	25469	106	04	38	PAR DE MARACAS	ACT	7,63		7,63
2124	2005/08/29	01	47446	106	02	99	BANCA LAVA LOUCA (C.BONECAS)	ACT	89,22		89,22
2124	2007/10/29	01	54149	112	03	03	SINAL "SENTIDO PROIBIDO"	ACT	26,34		26,34
2124	2014/11/03	01	81632	107	01	10	COLCHÃO INDIVIDUAL DE ESPUMA C/ 1850X900X80MM	ACT	60,09		60,09
2125	1999/11/25	011	25470	106	04	99	PANDEIRETA 15CM	ACT	6,36		6,36
2125	2005/08/29	01	47447	106	02	99	ARMARIO LOUCEIRO (C.BONECAS)	ACT	103,09		103,09
2125	2007/10/29	01	54150	112	03	03	SINAL "SENTIDO PROIBIDO"	ACT	26,34		26,34
2125	2014/11/03	01	81633	107	01	10	COLCHÃO INDIVIDUAL DE ESPUMA C/ 1850X900X80MM	ACT	60,09		60,09
2126	1999/11/25	011	25471	106	04	99	GUISEIRA C/5 GUISOS	ACT	3,39		3,39
2126	2005/08/29	01	47448	106	02	99	ARMARIO LOUCEIRO (C.BONECAS)	ACT	103,09		103,09
2126	2007/10/29	01	54151	112	03	03	SINAL "SENTIDO PROIBIDO"	ACT	26,34		26,34
2126	2014/11/03	01	81634	107	01	10	COLCHÃO INDIVIDUAL DE ESPUMA C/ 1850X900X80MM	ACT	60,09		60,09
2127	1999/11/25	011	25472	106	04	99	CONJUNTO CASTANHOIAS	ACT	1,91		1,91
2127	2005/08/29	01	47449	106	02	99	ARMARIO LOUCEIRO (C.BONECAS)	ACT	103,09		103,09
2127	2007/10/29	01	54152	112	03	03	SINAL "SENTIDO PROIBIDO"	ACT	26,34		26,34
2127	2008/09/05	01	58472	106	03	03	COLUNA GRAVES AMPLIFICADA C/ SUPORTE	ACT	621,54		621,54
2127	2014/11/03	01	81635	107	01	10	COLCHÃO INDIVIDUAL DE ESPUMA C/ 1850X900X80MM	ACT	60,09		60,09
2128	1999/11/25	011	25473	106	04	99	PAUS E ANEIS	ACT	50,88		50,88
2128	2005/08/29	01	47450	106	02	99	FRIGORIFICO (C.BONECAS)	ACT	79,31		79,31
2128	2007/10/29	01	54153	112	03	03	SINAL "SENTIDO PROIBIDO"	ACT	26,34		26,34
2128	2014/11/03	01	81636	107	01	10	COLCHÃO INDIVIDUAL DE ESPUMA C/ 1850X900X80MM	ACT	60,09		60,09
2129	1999/11/25	011	25474	106	02	10	CAIXA PSICOMETRICIDADE	ACT	122,21		122,21
2129	2005/08/29	01	47451	106	02	99	FRIGORIFICO (C.BONECAS)	ACT	79,31		79,31
2129	2007/10/29	01	54154	112	03	03	SINAL "SENTIDO PROIBIDO"	ACT	26,34		26,34
2129	2014/11/03	01	81637	107	01	10	COLCHÃO INDIVIDUAL DE ESPUMA C/ 1850X900X80MM	ACT	60,09		60,09
2130	2000/06/16	011	25476	106	05	06	LIVRO - " O SENHOR ABC "	ACT	3,99		3,99
2130	2005/08/29	01	47452	106	02	99	FRIGORIFICO (C.BONECAS)	ACT	79,31		79,31
2130	2007/10/29	01	54155	112	03	03	SINAL "SENTIDO PROIBIDO"	ACT	26,34		26,34
2130	2014/11/03	01	81638	107	01	10	COLCHÃO INDIVIDUAL DE ESPUMA C/ 1850X900X80MM	ACT	60,09		60,09
Total Geral ou a Transportar .....									170.449.690,63	23.183.176,88	193.632.867,51

## FICHA PATRIMONIAL : 3 EQUIPAMENTO BÁSICO

Identificação dos bens							Tipo De Sit.	Valor Patrimonial	Alterações Patrimoniais	Valor Atual	
Numero Ordem	Data de Aquisição	Tipo	Nr.Inv.	Cl.	Tipo	Ben					Descrição
2131	2000/10/25	011	25477	106	02	99	ARMÁRIO FECHADO	ACT	124,31		124,31
2131	2005/08/29	01	47453	106	02	99	EXPOSITOR MOVEL	ACT	89,88		89,88
2131	2007/10/29	01	54156	112	03	03	SINAL "SENTIDO PROIBIDO"	ACT	26,34		26,34
2131	2014/11/03	01	81639	107	01	10	COLCHÃO INDIVIDUAL DE ESPUMA C/ 1850X900X80MM	ACT	60,09		60,09
2132	2000/12/14	011	25478	106	02	17	QUADRO MAGNÉTICO	ACT	64,10		64,10
2132	2005/08/29	01	47454	106	02	99	EXPOSITOR MOVEL	ACT	89,88		89,88
2132	2007/10/29	01	54157	112	03	03	SINAL "SENTIDO PROIBIDO"	ACT	26,34		26,34
2132	2014/11/03	01	81640	107	01	10	COLCHÃO INDIVIDUAL DE ESPUMA C/ 1850X900X80MM	ACT	60,09		60,09
2133	1999/11/25	011	25479	106	02	10	PUZZLE - O URSO	ACT	7,48		7,48
2133	2005/08/29	01	47455	106	02	99	EXPOSITO MOVEL	ACT	89,90		89,90
2133	2007/10/29	01	54158	112	03	03	SINAL "SENTIDO PROIBIDO"	ACT	26,34		26,34
2133	2014/11/03	01	81641	107	01	10	COLCHÃO INDIVIDUAL DE ESPUMA C/ 1850X900X80MM	ACT	60,09		60,09
2134	1999/11/25	011	25480	106	02	10	PUZZLE - ARROS	ACT	9,23		9,23
2134	2007/10/29	01	54159	112	03	03	SINAL "SENTIDO PROIBIDO"	ACT	26,34		26,34
2134	2014/11/03	01	81642	107	01	10	COLCHÃO INDIVIDUAL DE ESPUMA C/ 1850X900X80MM	ACT	60,09		60,09
2135	1999/11/25	011	25481	106	02	10	5 ARCOS INQUEBRÁVEIS	ACT	39,90		39,90
2135	2005/10/18	01	47457	106	03	99	DVD PHILIPS	ACT	63,59		63,59
2135	2007/10/29	01	54160	112	03	03	SINAL "SENTIDO PROIBIDO"	ACT	26,34		26,34
2135	2014/11/03	01	81643	107	01	10	COLCHÃO INDIVIDUAL DE ESPUMA C/ 1850X900X80MM	ACT	60,09		60,09
2136	1999/11/25	011	25482	106	02	10	LACING/STENCILS (JOGO DE PICOS)	ACT	19,95		19,95
2136	2007/10/29	01	54161	112	03	03	SINAL "SENTIDO PROIBIDO"	ACT	26,34		26,34
2136	2014/11/03	01	81644	107	01	10	COLCHÃO INDIVIDUAL DE ESPUMA C/ 1850X900X80MM	ACT	60,09		60,09
2137	2005/10/18	01	47459	106	03	17	VIDEO CROWN	ACT	96,48		96,48
2137	2007/10/29	01	54162	112	03	03	SINAL "SENTIDO PROIBIDO"	ACT	26,34		26,34
2137	2014/11/03	01	81645	107	01	10	COLCHÃO INDIVIDUAL DE ESPUMA C/ 1850X900X80MM	ACT	60,09		60,09
2138	2005/10/18	01	47460	106	03	18	TV CROW 72CM	ACT	229,39		229,39
2138	2007/10/29	01	54163	112	03	03	SINAL "SENTIDO PROIBIDO"	ACT	26,34		26,34
2138	2014/11/03	01	81646	107	01	10	COLCHÃO INDIVIDUAL DE ESPUMA C/ 1850X900X80MM	ACT	60,09		60,09
2139	1998/01/19	011	25485	107	06	99	TACHO EM FERRO N.30	ACT	19,85		19,85
2139	2005/09/28	01	47461	117	05	01	CONTENTOR EM POLIETILENO 240LTS	ACT	42,02		42,02
2139	2007/10/29	01	54164	112	03	03	SINAL "SENTIDO PROIBIDO"	ACT	26,34		26,34
2139	2014/11/03	01	81647	107	01	10	COLCHÃO INDIVIDUAL DE ESPUMA C/ 1850X900X80MM	ACT	60,09		60,09
2140	1998/12/29	011	25486	107	06	99	TACHO EM FERRO N.24	ACT	14,47		14,47
2140	2005/09/28	01	47462	117	05	01	CONTENTOR EM POLIETILENO 240LTS	ACT	42,06		42,06
2140	2007/10/29	01	54165	112	03	03	SINAL "SENTIDO PROIBIDO"	ACT	26,34		26,34
2140	2014/11/03	01	81648	107	01	10	COLCHÃO INDIVIDUAL DE ESPUMA C/ 1850X900X80MM	ACT	60,09		60,09
2141	1998/12/29	011	25487	107	06	99	PANELA N.24	ACT	17,96		17,96
2141	2005/09/28	01	47463	117	05	01	CONTENTOR EM POLIETILENO 240LTS	ACT	42,06		42,06
2141	2007/10/29	01	54166	112	03	03	SINAL "SENTIDO PROIBIDO"	ACT	26,34		26,34
2141	2014/11/03	01	81649	107	01	10	COLCHÃO INDIVIDUAL DE ESPUMA C/ 1850X900X80MM	ACT	60,09		60,09
2142	1998/12/29	011	25488	107	06	99	FRITADEIRA INOX	ACT	26,94		26,94
2142	2005/09/28	01	47464	117	05	01	CONTENTOR EM POLIETILENO 240LTS	ACT	42,06		42,06
2142	2007/10/29	01	54167	112	03	03	SINAL "SENTIDO PROIBIDO"	ACT	26,34		26,34
2142	2014/11/03	01	81650	107	01	10	COLCHÃO INDIVIDUAL DE ESPUMA C/ 1850X900X80MM	ACT	60,09		60,09
2143	1998/12/29	011	25489	107	06	99	PANELA DE PRESSÃO DE 8 LITROS	ACT	40,90		40,90
2143	2005/09/28	01	47465	117	05	01	CONTENTOR EM POLIETILENO 240LTS	ACT	42,06		42,06
2143	2007/10/29	01	54168	112	03	03	SINAL "SENTIDO PROIBIDO"	ACT	26,34		26,34
2143	2014/11/03	01	81651	107	01	10	COLCHÃO INDIVIDUAL DE ESPUMA C/ 1850X900X80MM	ACT	60,09		60,09
2144	1998/01/19	011	25490	107	06	99	CAFETEIRA	ACT	13,42		13,42
Total Geral ou a Transportar .....									170.452.082,11	23.183.176,88	193.635.258,99

## FICHA PATRIMONIAL : 3 EQUIPAMENTO BÁSICO

Identificação dos bens							Tipo De Sit.	Valor Patrimonial	Alterações Patrimoniais	Valor Atual	
Numero Ordem	Data de Aquisição	Tipo	Nr.Inv.	Cl.	Tipo	Bem					Descrição
2144	1999/06/21	01	2144	106	05	06	LIVRO - ALADINO E A LÂMPADA MÁGICA	ACT	6,03		6,03
2144	2005/09/28	01	47466	117	05	01	CONTENTOR EM POLIETILENO 240LTS	ACT	42,06		42,06
2144	2007/10/29	01	54169	112	03	03	SINAL "SENTIDO PROIBIDO"	ACT	26,34		26,34
2144	2014/11/03	01	81652	107	01	10	COLCHÃO INDIVIDUAL DE ESPUMA C/ 1850X900X80MM	ACT	60,09		60,09
2145	1998/01/19	011	25491	107	06	06	FORMA DE BOLO COM BURACO	ACT	12,27		12,27
2145	1999/06/21	01	2145	106	05	06	LIVRO - ALFAIATE VALENTE	ACT	6,03		6,03
2145	2005/09/28	01	47467	117	05	01	CONTENTOR EM POLIETILENO 240LTS	ACT	42,06		42,06
2145	2007/10/29	01	54170	112	03	03	SINAL "SENTIDO PROIBIDO"	ACT	26,34		26,34
2145	2014/11/03	01	81653	107	01	10	COLCHÃO INDIVIDUAL DE ESPUMA C/ 1850X900X80MM	ACT	60,09		60,09
2146	1998/01/19	011	25492	107	06	06	FORMA DE BOLO COM BURACO	ACT	12,27		12,27
2146	2001/12/17	01	37609	101	01	19	ROUTER	ACT	187,09	62,36	249,45
2146	2005/09/28	01	47468	117	05	01	CONTENTOR EM POLIETILENO 240LTS	ACT	42,06		42,06
2146	2007/10/29	01	54171	112	03	03	SINAL "SENTIDO PROIBIDO"	ACT	26,34		26,34
2146	2014/11/03	01	81654	107	01	10	COLCHÃO INDIVIDUAL DE ESPUMA C/ 1850X900X80MM	ACT	60,09		60,09
2147	1998/01/19	011	25493	107	06	06	FORMA DE BOLO COM BURACO	ACT	12,27		12,27
2147	2005/09/28	01	47469	117	05	01	CONTENTOR EM POLIETILENO 240LTS	ACT	42,06		42,06
2147	2007/10/29	01	54172	112	03	03	SINAL "SENTIDO PROIBIDO"	ACT	26,34		26,34
2147	2014/11/03	01	81655	107	01	10	COLCHÃO INDIVIDUAL DE ESPUMA C/ 1850X900X80MM	ACT	60,09		60,09
2148	2005/09/28	01	47470	117	05	01	CONTENTOR EM POLIETILENO 240LTS	ACT	42,06		42,06
2148	2007/10/29	01	54173	112	03	03	SINAL "SENTIDO PROIBIDO"	ACT	26,34		26,34
2148	2014/11/03	01	81656	107	01	10	COLCHÃO INDIVIDUAL DE ESPUMA C/ 1850X900X80MM	ACT	60,09		60,09
2149	1998/01/19	011	25494	107	06	99	GRELHADOR	ACT	3,94		3,94
2149	2005/09/09	01	47471	117	05	01	CONTENTOR EM POLIETILENO 240LTS	ACT	42,06		42,06
2149	2007/10/29	01	54174	112	03	03	SINAL "SENTIDO PROIBIDO"	ACT	26,34		26,34
2149	2014/11/03	01	81657	107	01	10	COLCHÃO INDIVIDUAL DE ESPUMA C/ 1850X900X80MM	ACT	60,09		60,09
2150	1998/01/19	011	25495	107	06	99	FRIGIDEIRA	ACT	12,72		12,72
2150	2005/09/09	01	47472	117	05	01	CONTENTOR EM POLIETILENO 240LTS	ACT	42,06		42,06
2150	2007/10/29	01	54175	112	03	03	SINAL "SENTIDO PROIBIDO"	ACT	26,34		26,34
2150	2014/11/03	01	81658	107	01	10	COLCHÃO INDIVIDUAL DE ESPUMA C/ 1850X900X80MM	ACT	60,09		60,09
2151	1998/01/19	011	25496	107	06	99	TABULEIRO DE FORNO EM INOX - 3	ACT	27,93		27,93
2151	2005/09/09	01	47473	117	05	01	CONTENTOR EM POLIETILENO 240LTS	ACT	42,06		42,06
2151	2007/10/29	01	54176	112	03	03	SINAL "SENTIDO PROIBIDO"	ACT	26,34		26,34
2151	2009/10/07	01	63670	106	02	20	CADEIRA DE ADULTO 44CM	ACT	17,14		17,14
2151	2014/11/03	01	81659	107	01	10	COLCHÃO INDIVIDUAL DE ESPUMA C/ 1850X900X80MM	ACT	60,09		60,09
2152	1998/01/19	011	25497	107	06	99	TRAVESSA INOX	ACT	19,20		19,20
2152	1999/06/21	01	2152	106	05	06	LIVRO - HISTÓRIAS DE BICHOS	ACT	2,34		2,34
2152	2005/09/09	01	47474	117	05	01	CONTENTOR EM POLIETILENO 240LTS	ACT	42,06		42,06
2152	2007/10/29	01	54177	112	03	03	SINAL "SENTIDO PROIBIDO"	ACT	26,44		26,44
2152	2013/10/23	01	76925	106	01	06	TRAVE OLIMPICA OFICIAL do tipo "DREL", com 5m de comprimento e cobertura total com alcatifa, regulável na altura de 80cm a 125cm	ACT	694,61		694,61
2152	2014/11/03	01	81660	107	01	10	COLCHÃO INDIVIDUAL DE ESPUMA C/ 1850X900X80MM	ACT	60,09		60,09
2153	1998/01/19	011	25498	107	06	99	TRAVESSA INOX	ACT	19,20		19,20
2153	1999/06/21	01	2153	106	05	06	LIVRO - HISTÓRIAS DO ARCO IRIS	ACT	2,54		2,54
2153	2005/09/09	01	47475	117	05	01	CONTENTOR EM POLIETILENO 240LTS	ACT	42,06		42,06
2153	2007/11/07	01	54178	202	04	02	MINI AUTOCARRO IVECO matricula: 48-EG-95	ACT	118.243,25	5.535,00	123.778,25
2153	2014/11/03	01	81661	107	01	10	COLCHÃO INDIVIDUAL DE ESPUMA C/ 1850X900X80MM	ACT	60,09		60,09
2154	1998/01/19	011	25499	107	06	99	TRAVESSA INOX	ACT	19,20		19,20
2154	2005/09/09	01	47476	117	05	01	CONTENTOR EM POLIETILENO 240LTS	ACT	42,06		42,06
Total Geral ou a Transportar .....									170.572.680,86	23.188.774,24	193.761.455,10

## MAPA DE INVENTÁRIO

Data : 2021/05/03

Ano : 2020

Pagina: 42

5

## FICHA PATRIMONIAL : 3 EQUIPAMENTO BÁSICO

Identificação dos bens							Tipo De Sit.	Valor Patrimonial	Alterações Patrimoniais	Valor Atual	
Numero Ordem	Data de Aquisição	Tipo	Nr.Inv.	Cl.	Tipo	Bem					Descrição
2154	2014/11/03	01	81662	107	01	10	COLCHÃO INDIVIDUAL DE ESPUMA C/ 1850X900X80MM	ACT	60,09		60,09
2155	1999/06/21	01	2155	106	05	06	LIVRO - LENGAS	ACT	7,86		7,86
2155	2005/09/09	01	47477	117	05	01	CONTENTOR EM POLIETILENO 240LTS	ACT	42,06		42,06
2155	2014/11/03	01	81663	107	01	10	COLCHÃO INDIVIDUAL DE ESPUMA C/ 1850X900X80MM	ACT	60,09		60,09
2156	2001/12/17	01	37619	101	01	19	ROUTER	ACT	187,09	62,36	249,45
2156	2005/09/09	01	47478	117	05	01	CONTENTOR EM POLIETILENO 240LTS	ACT	42,06		42,06
2156	2014/11/03	01	81664	107	01	10	COLCHÃO INDIVIDUAL DE ESPUMA C/ 1850X900X80MM	ACT	60,09		60,09
2157	1998/01/19	011	25501	107	06	99	ESCORREDOR DE LEGUMES	ACT	9,88		9,88
2157	2005/09/09	01	47479	117	05	01	CONTENTOR EM POLIETILENO 240LTS	ACT	42,06		42,06
2157	2014/11/03	01	81665	107	01	10	COLCHÃO INDIVIDUAL DE ESPUMA C/ 1850X900X80MM	ACT	60,09		60,09
2158	1999/03/06	011	25502	104	09	03	CEPO COM PESOS	ACT	73,82		73,82
2158	2005/09/09	01	47480	117	05	01	CONTENTOR EM POLIETILENO 240LTS	ACT	42,02		42,02
2158	2014/11/03	01	81666	107	01	10	COLCHÃO INDIVIDUAL DE ESPUMA C/ 1850X900X80MM	ACT	60,09		60,09
2159	1998/01/19	011	25503	107	06	99	TÁBUA DE COZINHA - 2	ACT	8,48		8,48
2159	2001/12/03	01	37622	106	02	21	METRO ARTICULADO	ACT	17,46		17,46
2159	2005/09/30	01	47481	101	02	03	ARC VIEW 9.1 WINDOWS SINGLE (GABIN. FLORESTAL)		3.363,28		3.363,28
2159	2014/11/03	01	81667	107	01	10	COLCHÃO INDIVIDUAL DE ESPUMA C/ 1850X900X80MM	ACT	60,09		60,09
2160	2001/12/03	01	37623	106	02	21	FITA MÉTRICA	ACT	17,46		17,46
2160	2005/10/20	01	47482	117	01	99	CONTADOR VOLUMETRICO MOD:620	ACT	162,71		162,71
2160	2014/11/03	01	81668	107	01	10	COLCHÃO INDIVIDUAL DE ESPUMA C/ 1850X900X80MM	ACT	60,09		60,09
2161	2001/12/03	01	37624	106	02	21	1 LUPA	ACT	17,46		17,46
2161	2005/10/20	01	47483	117	01	99	CONTADOR VOLUMETRICO MOD:620	ACT	162,69		162,69
2161	2007/10/18	01	54186	109	03	99	PULVERIZADOR	ACT	32,66		32,66
2161	2014/11/03	01	81669	107	01	10	COLCHÃO INDIVIDUAL DE ESPUMA C/ 1850X900X80MM	ACT	60,09		60,09
2162	1998/01/19	011	25505	107	06	99	GALHETEIRO	ACT	18,41		18,41
2162	2001/12/03	01	37625	106	02	21	BOLHA DE AR	ACT	17,46		17,46
2162	2005/10/20	01	47484	117	01	99	CONTADOR VOLUMETRICO MOD:620	ACT	162,69		162,69
2162	2007/10/23	01	54187	106	03	02	AUTO RADIO GRUNDIG(71-70-SA)	ACT	118,75		118,75
2162	2014/11/03	01	81670	107	01	10	COLCHÃO INDIVIDUAL DE ESPUMA C/ 1850X900X80MM	ACT	60,09		60,09
2163	2001/12/03	01	37626	106	02	21	CONJUNTO DE NOTAS DO EURO	ACT	17,46		17,46
2163	2005/08/01	01	47485	107	01	06	BENGALEIRO COM BASE EM MARMORE	ACT	40,47		40,47
2163	2014/11/03	01	81671	107	01	10	COLCHÃO INDIVIDUAL DE ESPUMA C/ 1850X900X80MM	ACT	60,09		60,09
2164	1998/01/19	011	25507	107	06	99	ESCORREDOR PARA LOUÇA	ACT	4,89		4,89
2164	2001/12/03	01	37627	106	02	21	CONJUNTO DE MOEDAS DO EURO	ACT	17,46		17,46
2164	2005/08/01	01	47486	107	01	06	BENGALEIRO COM BASE EM MARMORE	ACT	40,45		40,45
2164	2007/10/25	01	54189	106	02	99	MESA DUPLA	ACT	38,32		38,32
2164	2014/11/03	01	81672	107	01	10	COLCHÃO INDIVIDUAL DE ESPUMA C/ 1850X900X80MM	ACT	60,09		60,09
2165	1999/06/21	01	2165	106	05	06	LIVRO - TAMBOR MOR E OUTRAS HISTÓRIAS	ACT	2,34		2,34
2165	2001/12/03	01	37628	106	02	10	TANGRAM	ACT	17,46		17,46
2165	2005/08/01	01	47487	107	01	06	BENGALEIRO COM BASE EM MARMORE	ACT	40,45		40,45
2165	2007/10/25	01	54190	106	02	99	MESA DUPLA	ACT	38,32		38,32
2165	2008/10/08	01	58510	106	02	21	TEATRO DE FANTOCHES	ACT	148,50		148,50
2165	2014/11/03	01	81673	107	01	10	COLCHÃO INDIVIDUAL DE ESPUMA C/ 1850X900X80MM	ACT	60,09		60,09
2166	1999/06/21	01	2166	106	05	06	LIVRO - SETE RECADOS	ACT	2,00		2,00
2166	2000/11/25	011	25509	106	02	99	ARMÁRIO METÁLICO CINZA	ACT	123,14		123,14
2166	2001/12/03	01	37629	106	02	10	CONJUNTO DE BLOCOS LÓGICOS	ACT	17,46		17,46
2166	2005/08/01	01	47488	107	01	06	BENGALEIRO COM BASE EM MARMORE	ACT	40,45		40,45
2166	2007/10/25	01	54191	106	02	99	MESA DUPLA	ACT	38,32		38,32
2166	2014/11/03	01	81674	107	01	10	COLCHÃO INDIVIDUAL DE ESPUMA C/ 1850X900X80MM	ACT	60,09		60,09
Total Geral ou a Transportar .....									170.578.635,88	23.188.836,60	193.767.472,48

## FICHA PATRIMONIAL : 3 EQUIPAMENTO BÁSICO

Identificação dos bens							Tipo De Sit.	Valor Patrimonial	Alterações Patrimoniais	Valor Atual	
Numero Ordem	Data de Aquisição	Tipo	Nr.Inv.	Cl.	Tipo	Ben					Descrição
2167	2000/11/25	011	25510	106	02	99	ARMÁRIO METÁLICO CINZA	ACT	123,14		123,14
2167	2001/12/31	01	37630	106	02	10	CONJUNTO DE BARRAS DE UNIDADE	ACT	17,46		17,46
2167	2005/08/01	01	47489	107	01	06	BENGALEIRO COM BASE EM MARMORE	ACT	40,45		40,45
2167	2007/10/25	01	54192	106	02	99	MESA DUPLA	ACT	38,32		38,32
2167	2008/10/08	01	58512	106	02	21	TEATRO DE FANTOCHES	ACT	148,50		148,50
2167	2014/11/03	01	81675	107	01	10	COLCHÃO INDIVIDUAL DE ESPUMA C/ 1850X900X80MM	ACT	60,09		60,09
2168	1999/06/21	01	2168	106	05	06	LIVRO - PALHAÇO VERDE	ACT	7,26		7,26
2168	2000/11/25	011	25511	106	02	99	ARMÁRIO METÁLICO CINZA	ACT	123,14		123,14
2168	2001/12/03	01	37631	106	02	10	CONJUNTO: MILHAR,CENTENAS, DEZENA, UNIDADES	ACT	17,46		17,46
2168	2005/08/01	01	47490	107	01	06	BENGALEIRO COM BASE EM MARMORE	ACT	40,45		40,45
2168	2007/10/25	01	54193	106	02	99	MESA DUPLA	ACT	38,32		38,32
2168	2008/10/08	01	58513	106	02	21	TEATRO DE FANTOCHES	ACT	148,50		148,50
2168	2014/11/03	01	81676	107	01	10	COLCHÃO INDIVIDUAL DE ESPUMA C/ 1850X900X80MM	ACT	60,09		60,09
2169	1999/06/21	01	2169	106	05	06	LIVRO - MISTÉRIOS	ACT	6,34		6,34
2169	2000/11/25	011	25512	106	02	99	ARMÁRIO METÁLICO CINZA	ACT	123,14		123,14
2169	2001/12/03	01	37632	106	02	10	1 BALANÇA	ACT	17,46		17,46
2169	2005/08/01	01	47491	107	01	99	CADEIRA GIRATORIA	ACT	68,45		68,45
2169	2007/10/25	01	54194	106	02	99	MESA DUPLA	ACT	38,32		38,32
2169	2008/10/08	01	58514	106	02	21	TEATRO DE FANTOCHES	ACT	148,50		148,50
2169	2014/11/03	01	81677	107	01	10	COLCHÃO INDIVIDUAL DE ESPUMA C/ 1850X900X80MM	ACT	60,09		60,09
2170	1999/06/21	01	2170	106	05	06	LIVRO - MENINO E A ESTRELA	ACT	3,12		3,12
2170	2000/11/25	011	25513	106	02	99	ARMÁRIO METÁLICO CINZA	ACT	123,14		123,14
2170	2001/12/03	01	37633	106	02	10	2 GEOPLANOS	ACT	17,46		17,46
2170	2005/08/01	01	47492	107	01	99	CADEIRA GIRATORIA	ACT	68,45		68,45
2170	2007/10/25	01	54195	106	02	99	MESA DUPLA	ACT	38,32		38,32
2170	2008/09/08	01	58515	106	04	99	CANDEIRO PARTITURA ECP-1220	ACT	29,73		29,73
2170	2014/11/03	01	81678	107	01	10	COLCHÃO INDIVIDUAL DE ESPUMA C/ 1850X900X80MM	ACT	60,09		60,09
2171	1999/06/21	01	2171	106	05	06	LIVRO - DOM PIMPÃO SARAMACOTÃO	ACT	7,08		7,08
2171	2000/11/25	011	25514	106	02	99	ARMÁRIO METÁLICO CINZA	ACT	123,14		123,14
2171	2001/12/03	01	37634	106	02	10	1 RELÓGIO	ACT	17,46		17,46
2171	2005/08/01	01	47493	107	01	99	CADEIRA GIRATORIA	ACT	68,45		68,45
2171	2007/10/25	01	54196	106	02	99	MESA DUPLA	ACT	38,32		38,32
2171	2009/10/07	01	63690	106	02	20	CADEIRA DE CRIANÇA 36CM	ACT	16,60		16,60
2171	2014/11/03	01	81679	107	01	10	COLCHÃO INDIVIDUAL DE ESPUMA C/ 1850X900X80MM	ACT	60,09		60,09
2172	1999/06/21	01	2172	106	05	06	LIVRO - A VIAGEM DE PLUMA	ACT	5,99		5,99
2172	2000/11/25	011	25515	106	02	99	ARMÁRIO METÁLICO CINZA	ACT	123,14		123,14
2172	2001/12/28	01	37635	106	02	10	1 TRANSFERIDOR	ACT	17,46		17,46
2172	2005/08/01	01	47494	107	01	99	CADEIRA GIRATORIA	ACT	68,45		68,45
2172	2007/10/25	01	54197	106	02	99	MESA DUPLA	ACT	38,32		38,32
2172	2014/11/03	01	81680	107	01	10	COLCHÃO INDIVIDUAL DE ESPUMA C/ 1850X900X80MM	ACT	60,09		60,09
2173	1999/06/23	01	2173	106	05	06	LIVRO - PLUMA VAI DE BARCO	ACT	5,99		5,99
2173	2000/11/25	011	25516	106	02	99	ARMÁRIO METÁLICO CINZA	ACT	123,14		123,14
2173	2001/12/03	01	37636	106	02	10	CUNJUNTO DE MEDIDASDE CAPACIDADE	ACT	17,46		17,46
2173	2005/08/01	01	47495	107	01	99	CADEIRA GIRATORIA	ACT	68,45		68,45
2173	2007/10/25	01	54198	106	02	99	MESA DUPLA	ACT	38,32		38,32
2173	2014/11/03	01	81681	107	01	10	COLCHÃO INDIVIDUAL DE ESPUMA C/ 1850X900X80MM	ACT	60,09		60,09
2174	1999/06/23	01	2174	106	05	06	LIVRO - PLUMA DESAPARECE	ACT	5,99		5,99
2174	2001/12/03	01	37637	106	02	10	1 ESQUADRO	ACT	17,46		17,46
2174	2005/08/01	01	47496	107	01	99	CADEIRA GIRATORIA	ACT	68,45		68,45
Total Geral ou a Transportar .....									170.581.351,61	23.188.836,60	193.770.188,21



## FICHA PATRIMONIAL : 3 EQUIPAMENTO BÁSICO

Identificação dos bens							Tipo De Sit.	Valor Patrimonial	Alterações Patrimoniais	Valor Atual	
Numero Ordem	Data de Aquisição	Tipo	Nr.Inv.	Cl.	Tipo	Ben					Descrição
2174	2007/10/25	01	54199	106	02	99	MESA DUPLA	ACT	38,32		38,32
2174	2014/11/03	01	81682	107	01	10	COLCHÃO INDIVIDUAL DE ESPUMA C/ 1850X900X80MM	ACT	60,09		60,09
2174	2016/11/02	01	85334	107	02	16	ROLO SCREEN T 50 completos	ACT	150,65		150,65
2175	1999/06/23	01	2175	106	05	06	LIVRO - SEIS ADIVINHOS MUITO SABICHÕES	ACT	5,99		5,99
2175	2001/12/03	01	37638	106	02	10	1 COMPASSO	ACT	17,46		17,46
2175	2005/08/01	01	47497	107	01	99	CADEIRA GIRATORIA	ACT	68,45		68,45
2175	2007/10/25	01	54200	106	02	99	MESA DUPLA	ACT	38,32		38,32
2175	2014/11/03	01	81683	107	01	10	COLCHÃO INDIVIDUAL DE ESPUMA C/ 1850X900X80MM	ACT	60,09		60,09
2176	1999/06/23	01	2176	106	05	06	LIVRO - TOCA QUE TOCA	ACT	7,08		7,08
2176	2001/12/03	01	37639	106	02	10	CONJUNTO DE SÓLIDOS GEOMÉTRICOS	ACT	17,46		17,46
2176	2005/08/01	01	47498	107	01	99	CADEIRA GIRATORIA	ACT	68,45		68,45
2176	2007/10/25	01	54201	106	02	99	MESA DUPLA	ACT	38,32		38,32
2176	2012/10/17	01	73855	106	02	21	ARCA (CASA DAS BONECAS)	ACT	85,27		85,27
2176	2014/11/03	01	81684	107	01	10	COLCHÃO INDIVIDUAL DE ESPUMA C/ 1850X900X80MM	ACT	60,09		60,09
2177	1999/06/23	01	2177	106	05	06	LIVRO - O MERCADOR DE COISA NENHUMA	ACT	13,25		13,25
2177	2001/12/03	01	37640	106	02	10	1 BÚSSULA	ACT	17,46		17,46
2177	2005/08/01	01	47499	107	01	99	CADEIRA GIRATORIA	ACT	68,45		68,45
2177	2007/10/25	01	54202	106	02	99	MESA DUPLA	ACT	38,32		38,32
2177	2014/11/03	01	81685	107	01	10	COLCHÃO INDIVIDUAL DE ESPUMA C/ 1850X900X80MM	ACT	60,09		60,09
2178	1999/06/23	01	2178	106	05	06	LIVRO - HISTÓRIA DA CAROCHINHA E JOÃO RATÃO	ACT	7,08		7,08
2178	2001/12/03	01	37641	106	02	10	1 FIO DE PRUMO	ACT	17,46		17,46
2178	2005/08/01	01	47500	107	01	99	CADEIRA GIRATORIA	ACT	68,45		68,45
2178	2007/10/25	01	54203	106	02	99	MESA DUPLA	ACT	38,32		38,32
2178	2014/11/03	01	81686	107	01	10	COLCHÃO INDIVIDUAL DE ESPUMA C/ 1850X900X80MM	ACT	60,09		60,09
2179	1999/06/23	01	2179	106	05	06	LIVRO - GIL MONIZ E A PONTA DO NAZIZ	ACT	7,08		7,08
2179	2001/12/03	01	37642	106	02	20	CADEIRA ESCOLAR EM FÓRMICA BEJE	ACT	13,36		13,36
2179	2005/08/01	01	47501	107	01	99	CADEIRA GIRATORIA	ACT	68,45		68,45
2179	2007/10/25	01	54204	106	02	99	MESA DUPLA	ACT	38,32		38,32
2179	2014/11/03	01	81687	107	01	10	COLCHÃO INDIVIDUAL DE ESPUMA C/ 1850X900X80MM	ACT	60,09		60,09
2180	1999/06/23	01	2180	106	05	06	LIVRO - OS MAIS BELOS CONTOS DE PERRAULT	ACT	9,45		9,45
2180	2001/12/03	01	37643	106	02	20	CADEIRA ESCOLAR EM FÓRMICA BEJE	ACT	13,36		13,36
2180	2005/08/01	01	47502	107	01	99	CADEIRA GIRATORIA	ACT	68,45		68,45
2180	2007/10/25	01	54205	106	02	99	MESA DUPLA	ACT	38,32		38,32
2180	2014/11/03	01	81688	107	01	10	COLCHÃO INDIVIDUAL DE ESPUMA C/ 1850X900X80MM	ACT	60,09		60,09
2181	1999/06/23	01	2181	106	05	06	LIVRO - DAVID E GOLTAS	ACT	3,28		3,28
2181	2001/12/03	01	37644	106	02	20	CADEIRA ESCOLAR EM FÓRMICA BEJE	ACT	13,36		13,36
2181	2005/08/01	01	47503	107	01	15	QUADRO LOUSANITE (2500X1200)	ACT	98,81		98,81
2181	2007/10/25	01	54206	106	02	99	MESA DUPLA	ACT	38,32		38,32
2181	2014/11/03	01	81689	107	01	10	COLCHÃO INDIVIDUAL DE ESPUMA C/ 1850X900X80MM	ACT	60,09		60,09
2181	2016/11/07	01	85341	112	01	03	EXTINTOR CO2 2Kg com suporte mural	ACT	27,65		27,65
2182	1999/06/23	01	2182	106	05	06	LIVRO - OS MAIS BELOS CONTOS DO MUNDO	ACT	9,45		9,45
2182	2001/12/03	01	37645	106	02	20	CADEIRA ESCOLAR EM FÓRMICA BEJE	ACT	13,36		13,36
2182	2005/08/01	01	47504	107	01	15	QUADRO LOUSANITE (2500X1200)	ACT	98,81		98,81
2182	2007/10/25	01	54207	106	02	99	MESA DUPLA	ACT	38,32		38,32
2182	2012/10/17	01	73861	106	02	21	CAIXA PARA ARRUMOS	ACT	54,85		54,85
2182	2014/11/03	01	81690	107	01	10	COLCHÃO INDIVIDUAL DE ESPUMA C/ 1850X900X80MM	ACT	60,09		60,09
2183	1999/06/23	01	2183	106	05	06	LIVRO - OS MAIS BELOS CONTOS DE ANIMAIS	ACT	9,45		9,45
2183	2001/12/03	01	37646	106	02	20	CADEIRA ESCOLAR EM FÓRMICA BEJE	ACT	13,36		13,36
2183	2005/08/01	01	47505	107	01	15	QUADRO LOUSANITE (2500X1200)	ACT	98,81		98,81
Total Geral ou a Transportar .....									170.583.471,60	23.188.836,60	193.772.308,20

## FICHA PATRIMONIAL : 3 EQUIPAMENTO BÁSICO

Identificação dos bens							Tipo De Sit.	Valor Patrimonial	Alterações Patrimoniais	Valor Atual	
Numero Ordem	Data de Aquisição	Tipo	Nr.Inv.	Cl.	Tipo	Ben					Descrição
2183	2007/10/25	01	54208	106	02	99	MESA DUPLA	ACT	38,32		38,32
2183	2014/11/03	01	81691	107	01	10	COLCHÃO INDIVIDUAL SOFLEX C 1900X900MM	ACT	94,03		94,03
2184	1999/06/23	01	2184	106	05	06	LIVRO - AS MAIS BELAS FÁBULAS DO ESOPHO	ACT	9,45		9,45
2184	2001/12/03	01	37647	106	02	20	CADEIRA ESCOLAR EM FÓRMICA BEJE	ACT	13,36		13,36
2184	2005/08/01	01	47506	107	01	15	QUADRO LOUSANITE (2500X1200)	ACT	98,81		98,81
2184	2007/10/25	01	54209	106	02	99	MESA DUPLA	ACT	38,32		38,32
2185	1999/06/23	01	2185	106	05	06	LIVRO - AS ESTRELAS DE OURO	ACT	3,28		3,28
2185	2001/12/03	01	37648	106	02	20	CADEIRA ESCOLAR EM FÓRMICA BEJE	ACT	13,36		13,36
2185	2005/08/01	01	47507	107	01	15	QUADRO LOUSANITE (2500X1200)	ACT	98,81		98,81
2185	2007/10/25	01	54210	106	02	99	MESA DUPLA	ACT	38,32		38,32
2186	1999/06/23	01	2186	106	05	06	LIVRO - OS SETE CORVOS	ACT	3,28		3,28
2186	2001/12/03	01	37649	106	02	20	CADEIRA ESCOLAR EM FÓRMICA BEJE	ACT	13,36		13,36
2186	2005/08/01	01	47508	107	01	15	QUADRO LOUSANITE (2500X1200)	ACT	98,81		98,81
2186	2007/10/25	01	54211	106	02	99	MESA DUPLA	ACT	38,32		38,32
2187	1999/06/23	01	2187	106	05	06	LIVRO - OS MAIS BELOS CONTOS DE GRIMM/2*VOL.	ACT	9,45		9,45
2187	2001/12/03	01	37650	106	02	20	CADEIRA ESCOLAR EM FÓRMICA BEJE	ACT	13,36		13,36
2187	2005/08/01	01	47509	107	01	15	QUADRO LOUSANITE (2500X1200)	ACT	98,81		98,81
2187	2007/10/25	01	54212	106	02	99	MESA DUPLA	ACT	38,32		38,32
2187	2014/11/03	01	81695	107	01	99	ARMARIO VESTIARIO 900X500X1900MM 12 CAC SOBREP, CINZA	ACT	381,73		381,73
2188	1999/06/23	01	2188	106	05	06	LIVRO - OS MAIS BELOS CONTOS DE GRIMM/VOL.1	ACT	9,45		9,45
2188	2001/12/03	01	37651	106	02	20	CADEIRA ESCOLAR EM FÓRMICA BEJE	ACT	13,36		13,36
2188	2005/08/01	01	47510	107	01	15	QUADRO LOUSANITE (1500X1200)	ACT	62,22		62,22
2188	2007/10/25	01	54213	106	02	99	MESA DUPLA	ACT	38,32		38,32
2189	1999/06/23	01	2189	106	05	06	LIVRO - LÁ VAI UMA LÁ VÃO DUAS	ACT	12,80		12,80
2189	2001/12/03	01	37652	106	02	20	CADEIRA ESCOLAR EM FÓRMICA BEJE	ACT	13,36		13,36
2189	2005/08/01	01	47511	107	01	15	QUADRO LOUSANITE (1500X1200)	ACT	62,22		62,22
2189	2007/10/25	01	54214	106	02	99	MESA DUPLA	ACT	38,32		38,32
2190	1999/06/23	011	2190	106	05	06	LIVRO - OS MAIS BELOS CONTOS DE ANDERSON	ACT	9,93		9,93
2190	2001/12/03	01	37653	106	02	20	CADEIRA ESCOLAR EM FÓRMICA BEJE	ACT	13,36		13,36
2190	2005/08/01	01	47512	107	01	15	QUADRO LOUSANITE (1500X1200)	ACT	62,22		62,22
2190	2007/10/25	01	54215	106	02	99	MESA DUPLA	ACT	38,32		38,32
2191	1999/06/23	01	2191	106	05	06	LIVRO - A COR DOS VOGAIS	ACT	13,25		13,25
2191	2001/12/03	01	37654	106	02	20	CADEIRA ESCOLAR EM FÓRMICA BEJE	ACT	13,36		13,36
2191	2005/10/10	01	47513	107	09	99	BALDE PARA DETRITOS	ACT	264,35		264,35
2191	2007/10/25	01	54216	106	02	20	CADEIRA AA	ACT	17,35		17,35
2191	2014/11/03	01	81699	107	01	99	ARMARIO VESTIARIO 900X500X1900MM 12 CAC SOBREP, CINZA	ACT	381,72		381,72
2192	1999/06/23	01	2192	106	05	06	LIVRO - AS FADAS VERDES	ACT	13,25		13,25
2192	1999/07/01	011	25533	106	02	99	SECRETÁRIA DE PROFESSOR COM BLOCO DE GAVETAS	ACT	119,64		119,64
2192	2001/12/03	01	37655	106	02	20	CADEIRA ESCOLAR EM FÓRMICA BEJE	ACT	13,36		13,36
2192	2005/10/10	01	47514	107	09	99	TORNEIRA BANCA C/ BICA+DUCHE	ACT	298,00		298,00
2192	2007/10/25	01	54217	106	02	20	CADEIRA AA	ACT	17,36		17,36
2193	1999/06/23	01	2193	106	05	06	LIVRO - O JOVEM BASQUETEBOLISTA	ACT	11,83		11,83
2193	1999/07/01	011	25534	106	02	99	SECRETÁRIA DE PROFESSOR COM BLOCO DE GAVETAS	ACT	119,64		119,64
2193	2001/12/03	01	37656	106	02	20	CADEIRA ESCOLAR EM FÓRMICA BEJE	ACT	13,36		13,36
2193	2005/10/10	01	47515	107	06	04	PRENSA PARA PURÉ	ACT	214,24		214,24
2193	2007/10/25	01	54218	106	02	20	CADEIRA AA	ACT	17,36		17,36
2194	1999/06/23	01	2194	106	05	06	LIVRO - O JOVEM FUTEBOLISTA	ACT	11,83		11,83
2194	1999/07/01	011	25535	106	02	99	SECRETÁRIA DE PROFESSOR COM BLOCO DE GAVETAS	ACT	119,64		119,64
2194	2001/12/03	01	37657	106	02	20	CADEIRA ESCOLAR EM FÓRMICA BEJE	ACT	13,36		13,36
Total Geral ou a Transportar .....									170.586.659,88	23.188.836,60	193.775.496,48

## MAPA DE INVENTÁRIO

Data : 2021/05/03

Ano : 2020

Pagina: 42

9

## FICHA PATRIMONIAL : 3 EQUIPAMENTO BÁSICO

Identificação dos bens							Tipo De Sit.	Valor Patrimonial	Alterações Patrimoniais	Valor Atual	
Numero Ordem	Data de Aquisição	Tipo	Nr.Inv.	Cl.	Tipo	Bem					Descrição
2194	2005/09/05	01	47516	101	02	03	AUTOCAD LT 2006	ACT	2.778,10		2.778,10
2194	2007/10/25	01	54219	106	02	20	CADEIRA AA	ACT	17,36		17,36
2194	2012/10/17	01	73873	106	02	21	ESTANTE EM MADEIRA 125x125x30	ACT	143,15		143,15
2195	1999/06/23	01	2195	106	05	06	LIVRO - O JOVEM ATLETA	ACT	11,83		11,83
2195	2001/10/11	01	37658	106	03	15	RÁDIO GRAVADOR C/ CD WATSON	ACT	46,63		46,63
2195	2005/10/18	01	47517	106	03	99	DVD PHILIPS	ACT	63,59		63,59
2195	2007/10/25	01	54220	106	02	20	CADEIRA AA	ACT	17,36		17,36
2196	1999/06/23	01	2196	106	05	06	LIVRO - OS JOVENS GINASTAS	ACT	11,83		11,83
2196	1999/07/01	011	25536	106	02	20	CADEIRA DE PROFESSOR ESTOFADA A NAPA PRETA	ACT	20,13		20,13
2196	2005/10/18	01	47518	106	03	10	RADIO GRAVADOR WATSON	ACT	28,86		28,86
2196	2007/10/25	01	54221	106	02	20	CADEIRA AA	ACT	17,36		17,36
2197	1999/06/23	01	2197	106	05	06	LIVRO - MOBY DICK	ACT	3,28		3,28
2197	1999/07/01	011	25537	106	02	20	CADEIRA DE PROFESSOR ESTOFADA A NAPA PRETA	ACT	20,13		20,13
2197	2005/10/07	01	47519	106	02	99	ARMARIO ABERTO METALICO	ACT	126,16		126,16
2197	2007/10/25	01	54222	106	02	20	CADEIRA AA	ACT	17,36		17,36
2198	1999/06/16	01	2198	106	05	06	LIVRO - ESTAS SÃO AS LETRAS	ACT	6,29		6,29
2198	1999/07/01	011	25538	106	02	20	CADEIRA DE PROFESSOR ESTOFADA A NAPA PRETA	ACT	20,13		20,13
2198	2005/10/07	01	47520	106	02	99	ARMARIO ABERTO METALICO	ACT	126,17		126,17
2198	2007/10/25	01	54223	106	02	20	CADEIRA AA	ACT	17,36		17,36
2199	1999/06/16	01	2199	106	05	06	LIVRO - HISTÓRIAS COM JUÍZO	ACT	3,99		3,99
2199	2005/10/07	01	47521	106	02	99	ARMARIO ABERTO METALICO	ACT	126,17		126,17
2199	2007/10/25	01	54224	106	02	20	CADEIRA AA	ACT	17,36		17,36
2200	1999/06/16	01	2200	106	05	06	LIVRO - AS AVENTURAS DE PINÓQUIO	ACT	12,47		12,47
2200	2000/01/24	01	37663	112	01	03	EXTINTOR PÓ QUIMICO	ACT	36,97		36,97
2200	2005/10/07	01	47522	106	02	99	ARMARIO ABERTO METALICO	ACT	126,17		126,17
2200	2007/10/25	01	54225	106	02	20	CADEIRA AA	ACT	17,36		17,36
2201	1999/06/16	01	2201	106	05	06	LIVRO - UMA AVENTURA EM MACAU	ACT	4,19		4,19
2201	2000/11/25	01	37664	106	02	20	CADEIRA DE INFANTÁRIO EM FORMICA BEJE	ACT	13,36		13,36
2201	2005/10/07	01	47523	106	02	99	ARMARIO ABERTO METALICO	ACT	126,17		126,17
2201	2007/10/25	01	54226	106	02	20	CADEIRA AA	ACT	17,36		17,36
2202	1999/06/16	01	2202	106	05	06	LIVRO - UMA AVENTURA FANTÁSTICA	ACT	4,19		4,19
2202	2000/11/25	01	37665	106	02	20	CADEIRA DE INFANTÁRIO EM FORMICA BEJE	ACT	13,36		13,36
2202	2005/10/07	01	47524	106	02	99	ARMARIO ABERTO METALICO	ACT	126,17		126,17
2202	2007/10/25	01	54227	106	02	20	CADEIRA AA	ACT	17,36		17,36
2203	1999/06/16	01	2203	106	05	06	LIVRO - UMA AVENTURA NA BIBLIOTECA	ACT	4,19		4,19
2203	2000/11/25	01	37666	106	02	20	CADEIRA DE INFANTÁRIO EM FORMICA BEJE	ACT	13,36		13,36
2203	2005/10/29	01	47525	112	03	03	SINAL "ROTUNDA" EM CHAPA LISA	ACT	28,79		28,79
2203	2007/10/25	01	54228	106	02	20	CADEIRA AA	ACT	17,36		17,36
2204	1999/06/16	01	2204	106	05	06	LIVRO - UMA AVENTURA NA MINA	ACT	4,19		4,19
2204	2000/11/25	01	37667	106	02	20	CADEIRA DE INFANTÁRIO EM FORMICA BEJE	ACT	13,36		13,36
2204	2005/10/29	01	47526	112	03	03	SINAL "ROTUNDA" EM CHAPA LISA	ACT	28,79		28,79
2204	2007/10/25	01	54229	106	02	20	CADEIRA AA	ACT	17,36		17,36
2205	1999/06/16	01	2205	106	05	06	LIVRO - UMA AVENTURA NA PRAIA	ACT	4,19		4,19
2205	2000/11/25	01	37668	106	02	20	CADEIRA DE INFANTÁRIO EM FORMICA BEJE	ACT	13,36		13,36
2205	2005/10/29	01	47527	112	03	03	SINAL "ROTUNDA" EM CHAPA LISA	ACT	28,79		28,79
2205	2007/10/25	01	54230	106	02	20	CADEIRA AA	ACT	17,36		17,36
2206	1995/12/29	011	25543	107	06	99	PANELA	ACT	9,28		9,28
2206	1999/06/16	01	2206	106	05	06	LIVRO - UMA AVENTURA SERRA DA ESTRELA	ACT	4,19		4,19
2206	2000/11/25	01	37669	106	02	20	CADEIRA DE INFANTÁRIO EM FORMICA BEJE	ACT	13,36		13,36
Total Geral ou a Transportar .....								170.591.033,54	23.188.836,60	193.779.870,14	

## FICHA PATRIMONIAL : 3 EQUIPAMENTO BÁSICO

Identificação dos bens							Tipo De Sit.	Valor Patrimonial	Alterações Patrimoniais	Valor Atual	
Numero Ordem	Data de Aquisição	Tipo	Nr.Inv.	Cl.	Tipo	Ben					Descrição
2206	2005/10/29	01	47528	112	03	03	SINAL "ROTUNDA" EM CHAPA LISA	ACT	28,79	28,79	
2206	2007/10/25	01	54231	106	02	20	CADEIRA AA	ACT	17,36	17,36	
2206	2016/06/27	01	85366	117	01	99	BACIA DE RETENÇÃO em polietileno com grelha metalizada (reservatório de Bouça de Abade na freguesia de ESTORÇOS)	ACT	106,38	106,38	
2207	1995/12/29	011	25544	107	06	99	PANELA	ACT	11,17	11,17	
2207	1999/06/16	01	2207	106	05	06	LIVRO - UMA AVENTURA FÉRIAS DA PÁSCOA	ACT	4,19	4,19	
2207	2000/11/25	01	37670	106	02	20	CADEIRA DE INFANTÁRIO EM FORMICA BEJE	ACT	13,36	13,36	
2207	2005/10/29	01	47529	112	03	03	SINAL "ROTUNDA" EM CHAPA LISA	ACT	28,79	28,79	
2207	2007/10/25	01	54232	106	02	20	CADEIRA AA	ACT	17,36	17,36	
2208	1995/12/29	011	25545	107	06	99	PANELA	ACT	13,67	13,67	
2208	1999/06/16	01	2208	106	05	06	LIVRO - UMA AVENTURA PALÁCIO DA PENA	ACT	4,19	4,19	
2208	2000/11/25	01	37671	106	02	20	CADEIRA DE INFANTÁRIO EM FORMICA BEJE	ACT	13,36	13,36	
2208	2005/10/29	01	47530	112	03	03	SINAL "ROTUNDA" EM CHAPA LISA	ACT	28,79	28,79	
2208	2007/10/25	01	54233	106	02	20	CADEIRA AA	ACT	17,36	17,36	
2208	2014/08/12	01	81716	107	01	07	CADEIRA DE SECRETÁRIA C/ ALTA C/ BRAÇOS REV. TECIDO CINZA	ACT	127,82	127,82	
2209	1999/06/16	01	2209	106	05	06	LIVRO - UMA AVENTURA NO SUPERMERCADO	ACT	4,19	4,19	
2209	2000/11/25	01	37672	106	02	20	CADEIRA DE INFANTÁRIO EM FORMICA BEJE	ACT	13,36	13,36	
2209	2005/10/29	01	47531	112	03	03	SINAL "ROTUNDA" EM CHAPA LISA	ACT	28,79	28,79	
2209	2007/10/25	01	54234	106	02	20	CADEIRA AA	ACT	17,36	17,36	
2210	1999/06/16	01	2210	106	05	06	LIVRO - UMA AVENTURA NO TEATRO	ACT	4,19	4,19	
2210	2000/11/25	01	37673	106	02	20	CADEIRA DE INFANTÁRIO EM FORMICA BEJE	ACT	13,36	13,36	
2210	2005/10/29	01	47532	112	03	03	SINAL "ROTUNDA" EM CHAPA LISA	ACT	28,79	28,79	
2210	2007/10/25	01	54235	106	02	20	CADEIRA AA	ACT	17,36	17,36	
2210	2014/08/12	01	81718	107	01	07	CADEIRA FIXA 4 PÉS EST PR C/BR PLAMATÓRIA REVESTIDA	ACT	59,27	59,27	
2211	1999/06/16	01	2211	106	05	06	LIVRO - ESTOU TRISTE	ACT	6,29	6,29	
2211	2000/11/25	01	37674	106	02	20	CADEIRA DE INFANTÁRIO EM FORMICA BEJE	ACT	13,36	13,36	
2211	2005/09/21	01	47533	112	03	03	SINAL "VELOCIDADE MAX. AUTORIZ. 40KM"	ACT	41,24	41,24	
2211	2007/10/25	01	54236	106	02	20	CADEIRA AA	ACT	17,36	17,36	
2212	1995/12/29	011	25549	107	06	99	ESCORREDOR	ACT	7,48	7,48	
2212	1999/06/16	01	2212	106	05	06	LIVRO - ESTOU ZANGADO	ACT	6,29	6,29	
2212	2000/11/25	01	37675	106	02	20	CADEIRA DE INFANTÁRIO EM FORMICA BEJE	ACT	13,36	13,36	
2212	2005/09/21	01	47534	112	03	03	SINAL "VELOCIDADE MAX. AUTORIZ. 40KM"	ACT	41,25	41,25	
2212	2007/10/25	01	54237	106	02	20	CADEIRA AA	ACT	17,36	17,36	
2212	2012/09/20	01	73891	106	02	20	CADEIRA FIXA ALMOFADADA	ACT	29,30	29,30	
2213	1996/02/27	011	25550	107	06	06	20 GARFOS	ACT	11,97	11,97	
2213	1999/06/16	01	2213	106	05	06	LIVRO - TENHO INVEJA	ACT	6,29	6,29	
2213	2000/11/25	01	37676	106	02	20	CADEIRA DE INFANTÁRIO EM FORMICA BEJE	ACT	13,36	13,36	
2213	2005/09/21	01	47535	112	03	03	SINAL "VELOCIDADE MAX. AUTORIZ. 40KM"	ACT	41,25	41,25	
2213	2007/10/25	01	54238	106	02	20	CADEIRA AA	ACT	17,36	17,36	
2213	2016/03/23	01	85373	107	03	06	PROJETOR com optica semiconcentradora PS3 com microled plus 160W 230V 4.500K colocado do jardim para iluminação do edifício	ACT	495,59	495,59	
2214	1996/02/27	011	25551	107	06	06	20 FACAS	ACT	22,95	22,95	
2214	2000/11/25	01	37677	106	02	20	CADEIRA DE INFANTÁRIO EM FORMICA BEJE	ACT	13,36	13,36	
2214	2005/09/21	01	47536	112	03	03	SINAL "VELOCIDADE MAX. AUTORIZ. 40KM"	ACT	41,25	41,25	
2214	2007/10/25	01	54239	106	02	20	CADEIRA AA	ACT	17,36	17,36	
2215	1996/02/27	011	25552	107	06	06	20 COLHERES DE SOPA	ACT	11,97	11,97	
Total Geral ou a Transportar .....									170.592.538,80	23.188.836,60	193.781.375,40

## FICHA PATRIMONIAL : 3 EQUIPAMENTO BÁSICO

Identificação dos bens							Tipo De Sit.	Valor Patrimonial	Alterações Patrimoniais	Valor Atual	
Numero Ordem	Data de Aquisição	Tipo	Nr.Inv.	Cl.	Tipo	Ben					Descrição
2215	1999/06/16	01	2215	106	05	06	LIVRO - VENTOS DA SERRA	ACT	5,49		5,49
2215	2005/09/29	01	47537	102	01	17	RADIO MOTOROLA	ACT	587,58		587,58
2215	2007/10/25	01	54240	106	02	20	CADEIRA AA	ACT	17,36		17,36
2216	1996/02/27	011	25553	107	06	06	20 COLHERES DE SOBREMESA	ACT	10,97		10,97
2216	1999/06/16	01	2216	106	05	06	LIVRO - O SENHOR ABC	ACT	3,99		3,99
2216	2005/09/29	01	47538	112	03	03	SINAL "CEDENCIA DE PASSAGEM"	ACT	30,80		30,80
2216	2007/10/25	01	54241	106	02	20	CADEIRA AA	ACT	17,36		17,36
2216	2008/09/29	01	58561	106	02	21	GUARDA-ROUPA (C. BONECAS)	ACT	106,90		106,90
2217	1996/02/27	011	25554	107	06	06	3 CONCHAS	ACT	16,46		16,46
2217	1999/06/16	01	2217	106	05	06	LIVRO - A ADIVINHA DO REI	ACT	6,29		6,29
2217	2005/09/29	01	47539	112	03	03	SINAL "CEDENCIA DE PASSAGEM"	ACT	30,80		30,80
2217	2007/10/25	01	54242	106	02	20	CADEIRA AA	ACT	17,36		17,36
2217	2016/03/22	01	85377	107	03	06	PROJETOR INDUSTRIAL com 2 microled plus 140W (70Wx2) 230V 4.500K colocados na fachada da Igreja Matriz	ACT	604,22		604,22
2218	1996/02/27	011	25555	107	06	99	1 ESCORREDORES	ACT	10,97		10,97
2218	1999/06/16	01	2218	106	05	06	LIVRO - O COELHO BRANQUINHO FORMIGA RABIGA	ACT	6,29		6,29
2218	2005/09/29	01	47540	112	03	03	SINAL "CEDENCIA DE PASSAGEM"	ACT	30,80		30,80
2218	2007/10/25	01	54243	106	02	20	CADEIRA AA	ACT	17,36		17,36
2219	1996/02/27	011	25556	107	06	99	PANELA	ACT	15,46		15,46
2219	1999/06/16	01	2219	106	05	06	LIVRO - O RATO DO CAMPO E O RATO CIDADE	ACT	6,29		6,29
2219	2001/12/03	01	37682	106	05	06	LIVRO: "PIPO O LIMPA CHAMINÉS"	ACT	4,94		4,94
2219	2005/09/29	01	47541	112	03	03	SINAL "CEDENCIA DE PASSAGEM"	ACT	30,80		30,80
2219	2007/10/25	01	54244	106	02	20	CADEIRA AA	ACT	17,36		17,36
2220	1996/02/27	011	25557	107	06	99	PANELA	ACT	16,71		16,71
2220	1999/06/16	01	2220	106	05	06	LIVRO - FITA PENTE E ESPELHO	ACT	6,29		6,29
2220	2005/09/29	01	47542	112	03	03	SINAL "APROX. ROTUNDA"	ACT	30,80		30,80
2220	2007/10/25	01	54245	106	02	20	CADEIRA AA	ACT	17,36		17,36
2220	2013/10/23	01	76993	107	01	02	MÓVEL PARA PRIMEIROS SOCORROS realizado em paineis de aglomerado revestido a melamina, parte superior estante e parte inferior armário com portas e gavetas 600x55x120	ACT	120,40		120,40
2221	1999/06/16	01	2221	106	05	06	LIVRO - HISTÓRIAS E LENDAS DA AMÉRICA	ACT	14,67		14,67
2221	2005/09/29	01	47543	112	03	03	SINAL "APROX. ROTUNDA"	ACT	30,80		30,80
2221	2007/10/25	01	54246	106	02	20	CADEIRA AA	ACT	17,36		17,36
2222	1999/06/16	01	2222	106	05	06	LIVRO - HISTÓRIAS E LENDAS DA EUROPA	ACT	14,67		14,67
2222	2005/09/29	01	47544	112	03	03	SINAL "APROX. ROTUNDA"	ACT	30,80		30,80
2222	2007/10/25	01	54247	106	02	20	CADEIRA AA	ACT	17,36		17,36
2223	1998/06/05	011	25560	107	06	01	30 TAÇAS PARA FRUTA EM INOX	ACT	64,64		64,64
2223	1999/06/17	01	2223	106	05	06	LIVRO - A NOSSA ESTRELA - O SOL	ACT	6,58		6,58
2223	2001/12/03	01	37686	106	05	06	LIVRO: "URSIÑO E OS SEUS AMIGOS"	ACT	4,94		4,94
2223	2005/09/29	01	47545	112	03	03	SINAL "APROX. ROTUNDA"	ACT	30,80		30,80
2223	2007/10/25	01	54248	106	02	20	CADEIRA AA	ACT	17,36		17,36
2224	1998/06/05	011	25561	107	06	99	CESTO DE PAPEIS	ACT	2,74		2,74
2224	1999/06/17	01	2224	106	05	06	LIVRO - O NOSSO PLANETA TERRA	ACT	6,58		6,58
2224	2001/12/03	01	37687	106	05	06	LIVRO: "POLEGARZINHO"	ACT	4,94		4,94
2224	2005/09/29	01	47546	112	03	03	SINAL "OBRIG. CONTO PLACA OU OBSTACULO"	ACT	41,25		41,25
2224	2007/10/25	01	54249	106	02	20	CADEIRA AA	ACT	17,36		17,36
2225	1999/06/17	01	2225	106	05	06	LIVRO - O NOSSO SATELITE	ACT	6,58		6,58
2225	2001/12/03	01	37688	106	05	06	LIVRO: "CINDERELA"	ACT	4,94		4,94
Total Geral ou a Transportar .....									170.594.660,58	23.188.836,60	193.783.497,18

## FICHA PATRIMONIAL : 3 EQUIPAMENTO BÁSICO

Identificação dos bens							Tipo De Sit.	Valor Patrimonial	Alterações Patrimoniais	Valor Atual	
Numero Ordem	Data de Aquisição	Tipo	Nr.Inv.	Cl.	Tipo	Bem					Descrição
2225	2005/09/29	01	47547	112	03	03	SINAL "OBRIG.CONTO PLACA OU OBSTACULO"	ACT	41,25		41,25
2225	2007/10/25	01	54250	106	02	20	CADEIRA AA	ACT	17,36		17,36
2226	2005/09/29	01	47548	112	03	03	SINAL "OBRIG.CONTO PLACA OU OBSTACULO"	ACT	41,25		41,25
2226	2007/10/25	01	54251	106	02	20	CADEIRA AA	ACT	17,36		17,36
2227	1999/06/17	01	2227	106	05	06	LIVRO - BOLINHA VAI À PRAIA	ACT	6,19		6,19
2227	2002/01/03	01	37690	106	05	06	LIVRO: "BRANCA DE NEVE"	ACT	4,94		4,94
2227	2005/09/29	01	47549	112	03	03	SINAL "OBRIG.CONTO PLACA OU OBSTACULO"	ACT	41,25		41,25
2227	2007/10/24	01	54252	106	01	99	GUARDA SOL RECTANGULAR	ACT	108,85		108,85
2228	1999/06/17	01	2228	106	05	06	LIVRO - BOLINHA VAI AO CIRCO	ACT	6,19		6,19
2228	2001/12/03	01	37691	106	05	06	LIVRO: "CAPUCHINHO VERMELHO"	ACT	4,94		4,94
2228	2005/10/13	01	47550	107	06	03	TACHO Nº40	ACT	56,96		56,96
2228	2007/10/24	01	54253	109	03	99	PULVERIZADOR	ACT	39,74		39,74
2229	1999/06/17	01	2229	106	05	06	LIVRO - BOLINHA VISITA UM AMIGO	ACT	6,19		6,19
2229	2005/10/13	01	47551	107	06	03	TACHO Nº 34	ACT	32,84		32,84
2230	1998/06/05	011	25566	107	06	06	3 FACAS DE COZINHA	ACT	28,93		28,93
2230	1999/06/17	01	2230	106	05	06	LIVRO - A FESTA DE ANOS DO BOLINHA	ACT	6,19		6,19
2230	2005/10/11	01	47552	107	06	99	VARINHA MAGICA INDUSTRIAL	ACT	234,36		234,36
2230	2012/09/20	01	73909	106	02	20	CADEIRAS DE CRIANÇA COM 32 CM DE ALTURA	ACT	14,01		14,01
2231	1998/01/19	011	25567	107	06	06	FACA DE MESA COM SERRA - 25	ACT	24,94		24,94
2231	1999/06/17	01	2231	106	05	06	LIVRO - NATAL DO BOLINHA	ACT	6,19		6,19
2231	2007/12/05	01	54256	110	20	03	CARRO DE MAO	ACT	44,53		44,53
2231	2012/09/20	01	73910	106	02	20	CADEIRAS DE CRIANÇA COM 32 CM DE ALTURA	ACT	14,01		14,01
2232	1998/01/19	011	25568	107	06	06	COLHER DE SOPA EM INOX - 25	ACT	11,85		11,85
2232	1999/06/17	01	2232	106	05	06	LIVRO - ONDE ESTÁ O BOLINHA	ACT	6,19		6,19
2232	2005/07/28	01	47554	109	03	99	ASPIRADOR / SOPRADOR OLEO MAC	ACT	267,39		267,39
2232	2012/09/20	01	73911	106	02	20	CADEIRAS DE CRIANÇA COM 32 CM DE ALTURA	ACT	14,01		14,01
2233	1998/01/19	011	25569	107	06	06	GARPOS - 25	ACT	11,85		11,85
2233	1999/06/17	01	2233	106	05	06	LIVRO - OS OVOS PÁSCOA DO BOLINHA	ACT	6,19		6,19
2233	2012/09/20	01	73912	106	02	20	CADEIRAS DE CRIANÇA COM 32 CM DE ALTURA	ACT	14,01		14,01
2234	1998/01/19	011	25570	107	06	06	18 COLHERES DE SOBREMESA	ACT	9,98		9,98
2234	2005/09/16	01	47556	102	01	08	TRANSFORMADOR RDIS DATA	ACT	84,53		84,53
2234	2012/09/20	01	73913	106	02	20	CADEIRAS DE CRIANÇA COM 32 CM DE ALTURA	ACT	14,01		14,01
2235	1998/01/19	011	25571	107	06	06	FACAS DE SOBREMESA(25)	ACT	17,46		17,46
2235	1999/06/17	01	2235	106	05	06	LIVRO - A AVÓ LEONOR	ACT	1,80		1,80
2235	2005/09/01	01	47557	107	06	02	FRIGORIFICO JOCEL	ACT	120,15		120,15
2235	2012/09/20	01	73914	106	02	20	CADEIRAS DE CRIANÇA COM 32 CM DE ALTURA	ACT	14,01		14,01
2236	1998/01/19	011	25572	107	06	06	CONCHA DA SOPA	ACT	1,75		1,75
2236	1999/06/17	01	2236	106	05	06	LIVRO - AVENTURAS DE ALICE PAÍS DAS MARAVILHAS	ACT	5,39		5,39
2236	2012/09/20	01	73915	106	02	20	CADEIRAS DE CRIANÇA COM 32 CM DE ALTURA	ACT	14,01		14,01
2237	1998/01/19	011	25573	107	06	06	ESCUMADEIRA	ACT	1,75		1,75
2237	2007/11/21	01	54262	118	05	03	ESTRUTURA METALICA PARA SUPORTE DE PUBLICIDADE	ACT	1.460,83		1.460,83
2237	2012/09/20	01	73916	106	02	20	CADEIRAS DE CRIANÇA COM 32 CM DE ALTURA	ACT	14,01		14,01
2237	2013/10/23	01	77010	107	01	07	CADEIRA em madeira de faia sem braços de 45cm	ACT	38,90		38,90
2238	1998/01/19	011	25574	107	06	06	FACA DE COZINHA COM CABO EM MADEIRA - 3	ACT	11,67		11,67
2238	2007/11/19	01	54263	101	01	99	MEMORIA 1024MB	ACT	59,03		59,03
2238	2012/09/20	01	73917	106	02	20	CADEIRAS DE CRIANÇA COM 32 CM DE ALTURA	ACT	14,01		14,01
2238	2013/10/23	01	77011	107	01	07	CADEIRA em madeira de faia sem braços de 45cm	ACT	38,90		38,90
2239	2005/08/10	01	47561	110	04	09	PORTA PALETES MAD	ACT	223,50		223,50
2239	2012/09/20	01	73918	106	02	20	CADEIRAS DE CRIANÇA COM 32 CM DE ALTURA	ACT	14,01		14,01
Total Geral ou a Transportar .....									170.597.950,24	23.188.836,60	193.786.786,84

## FICHA PATRIMONIAL : 3 EQUIPAMENTO BÁSICO

Identificação dos bens							Tipo De Sit.	Valor Patrimonial	Alterações Patrimoniais	Valor Atual	
Numero Ordem	Data de Aquisição	Tipo	Nr.Inv.	Cl.	Tipo	Bem					Descrição
2239	2013/10/23	01	77012	107	01	07	CADEIRA em madeira de faia sem braços de 45cm	ACT	38,90		38,90
2240	2005/08/12	01	47562	107	07	06	TABUA DE ENCOMAR	ACT	29,79		29,79
2240	2012/09/20	01	73919	106	02	20	CADEIRAS DE CRIANÇA COM 32 CM DE ALTURA	ACT	14,01		14,01
2240	2013/10/23	01	77013	107	01	07	CADEIRA em madeira de faia sem braços de 45cm	ACT	38,90		38,90
2241	2005/07/22	01	47563	107	01	99	GUARDA SOL	ACT	49,65		49,65
2241	2012/09/20	01	73920	106	02	20	CADEIRAS DE CRIANÇA COM 32 CM DE ALTURA	ACT	14,01		14,01
2241	2013/10/23	01	77014	107	01	20	MESA REDONDA com pernas metálicas de cor cinza e tampo em aglomerado de madeira prensado com revestimento em bilaminado de cor verde com bordo ABS 140x78	ACT	347,32		347,32
2242	2005/07/22	01	47564	109	02	07	PULVERIZADOR	ACT	139,40		139,40
2242	2007/10/04	01	54267	109	03	03	SERRA ABATE TELESCOPICA	ACT	46,73		46,73
2242	2012/09/20	01	73921	106	02	20	CADEIRAS DE CRIANÇA COM 32 CM DE ALTURA	ACT	14,01		14,01
2242	2013/10/23	01	77015	107	01	07	CADEIRA em madeira de faia sem braços de 45cm	ACT	38,91		38,91
2243	2007/10/04	01	54268	107	03	99	EXTENSAO EXP 4.5	ACT	89,03		89,03
2243	2012/09/20	01	73922	106	02	20	CADEIRAS DE CRIANÇA COM 32 CM DE ALTURA	ACT	14,01		14,01
2243	2013/10/23	01	77016	107	01	07	CADEIRA em madeira de faia sem braços de 45cm	ACT	38,91		38,91
2244	2005/09/14	01	47566	101	01	13	MONITOR 17" PHILIPS	ACT	234,31		234,31
2244	2012/09/20	01	73923	106	02	20	CADEIRAS DE CRIANÇA COM 32 CM DE ALTURA	ACT	14,01		14,01
2244	2013/10/23	01	77017	107	01	07	CADEIRA em madeira de faia sem braços de 45cm	ACT	38,91		38,91
2245	2005/09/14	01	47567	101	01	13	MONITOR 17" PHILIPS	ACT	234,31		234,31
2245	2012/09/20	01	73924	106	02	20	CADEIRAS DE CRIANÇA COM 32 CM DE ALTURA	ACT	14,01		14,01
2245	2013/10/23	01	77018	107	01	07	CADEIRA em madeira de faia sem braços de 45cm	ACT	38,91		38,91
2246	2005/09/14	01	47568	101	01	13	MONITOR 17" PHILIPS	ACT	234,31		234,31
2246	2007/12/10	01	54271	106	02	99	FOGO LINHA BRANCA	ACT	82,38		82,38
2246	2012/09/20	01	73925	106	02	20	CADEIRAS DE CRIANÇA COM 32 CM DE ALTURA	ACT	14,01		14,01
2246	2013/10/23	01	77019	107	01	07	CADEIRA em madeira de faia sem braços de 45cm	ACT	38,91		38,91
2247	2005/09/14	01	47569	101	01	13	MONITOR 17" PHILIPS	ACT	234,31		234,31
2247	2007/12/10	01	54272	106	02	99	LAVA LOICA LINHA BRANCA	ACT	82,38		82,38
2247	2012/09/20	01	73926	106	02	20	CADEIRAS DE CRIANÇA COM 32 CM DE ALTURA	ACT	14,01		14,01
2248	2005/09/26	01	47570	110	04	99	PISTOLA COMPLETA P/ MAQUINA LAVAR	ACT	134,06		134,06
2248	2007/12/10	01	54273	106	02	99	FRIGORIFICO LINHA BRANCA	ACT	114,95		114,95
2248	2012/09/20	01	73927	106	02	20	CADEIRAS DE CRIANÇA COM 32 CM DE ALTURA	ACT	14,01		14,01
2249	2007/12/10	01	54274	106	02	99	LOICEIRO COMPLETO LINHA BRANCA	ACT	162,85		162,85
2249	2012/09/20	01	73928	106	02	20	CADEIRAS DE CRIANÇA COM 32 CM DE ALTURA	ACT	14,01		14,01
2250	2007/12/10	01	54275	106	02	99	LOICEIRO COMPLETO LINHA BRANCA	ACT	162,85		162,85
2250	2012/09/20	01	73929	106	02	20	CADEIRAS DE CRIANÇA COM 32 CM DE ALTURA	ACT	14,01		14,01
2251	2005/09/28	01	47573	117	01	99	200 CONTADORES DE AGUA C/ CONJ DE LIGACAO	ACT	5.190,91		5.190,91
2251	2007/12/10	01	54276	106	02	99	LOICEIRO COMPLETO LINHA BRANCA	ACT	162,85		162,85
2251	2012/09/20	01	73930	106	02	20	CADEIRAS DE CRIANÇA COM 32 CM DE ALTURA	ACT	14,01		14,01
2252	2007/12/10	01	54277	106	02	99	MESA P/ CANTO BONECAS LINHA AZUL	ACT	57,48		57,48
2252	2012/09/20	01	73931	106	02	20	CADEIRAS DE CRIANÇA COM 32 CM DE ALTURA	ACT	14,01		14,01
2252	2014/07/24	01	81760	101	01	13	MONITOR 22" ASUS VH228D LED	ACT	106,82		106,82
2253	2000/08/04	011	25587	101	01	06	HUB 5 PORTAS 10/100	ACT	152,46		152,46
2253	2005/09/02	01	47575	110	15	99	PISTOLA P/ SILICONE	ACT	48,66		48,66
2253	2007/12/10	01	54278	106	02	99	MESA P/ CANTO BONECAS LINHA ZUL	ACT	57,48		57,48
2253	2012/09/20	01	73932	106	02	20	CADEIRAS DE CRIANÇA COM 32 CM DE ALTURA	ACT	14,01		14,01
2254	2000/08/04	011	25588	101	01	12	FAX MODEM SUPRA INTERNO 56 KB V90	ACT	47,42		47,42
2254	2005/09/14	01	47576	104	07	99	COORDENADAS E ALTITUDES DE VÉRTICES GEODESICOS(38 UNID)	ACT	134,24		134,24
2254	2007/12/10	01	54279	106	02	99	MESA P/ CANTO BONECAS LINHA ZUL	ACT	57,48		57,48
Total Geral ou a Transportar .....									170.606.813,16	23.188.836,60	193.795.649,76

## FICHA PATRIMONIAL : 3 EQUIPAMENTO BÁSICO

Identificação dos bens							Tipo De Sit.	Valor Patrimonial	Alterações Patrimoniais	Valor Atual	
Numero Ordem	Data de Aquisição	Tipo	Nr.Inv.	Cl.	Tipo	Ben					Descrição
2254	2012/09/20	01	73933	106	02	20	CADEIRAS DE CRIANÇA COM 32 CM DE ALTURA	ACT	14,01		14,01
2255	2000/07/23	01	37718	106	03	15	RÁDIO GRAVADOR C/ CD "WATSON"	ACT	23,28		23,28
2255	2000/08/04	011	25589	101	02	03	MICROSOFT OFFICE 2000PME PT	ACT	331,92		331,92
2255	2005/09/16	01	47577	106	01	04	BALIZA DE FUTEBOL 7	ACT	534,72		534,72
2255	2007/12/10	01	54280	106	02	99	CADEIRA C2 LINHA AZUL	ACT	76,63		76,63
2255	2012/09/20	01	73934	106	02	20	CADEIRAS DE CRIANÇA COM 32 CM DE ALTURA	ACT	14,01		14,01
2255	2014/08/12	01	81763	107	01	07	CADEIRA MOD. FAST ERGO ERGO REF S2001	ACT	137,17		137,17
2256	2000/05/17	01	37719	106	03	17	VIDEO GRAVADOR "WATSON"	ACT	99,15		99,15
2256	2000/08/04	011	25590	101	02	03	NORTON SYSTEMWORKS 2000	ACT	40,85		40,85
2256	2005/09/16	01	47578	106	01	04	BALIZA DE FUTEBOL 7	ACT	534,71		534,71
2256	2007/12/10	01	54281	106	02	99	CADEIRA C2 LINHA ZUL	ACT	76,63		76,63
2256	2012/09/20	01	73935	106	02	20	CADEIRAS DE CRIANÇA COM 32 CM DE ALTURA	ACT	14,01		14,01
2256	2016/01/25	01	85416	107	03	06	LUMINÁRIA ARQUICITY R1 72W, 4500K, feixe X-largo dif PMMA, on-off, Classe I, RAL7035, c/CCF, Proteção 10kV (estacionamento do Parque da Vila na via de S.Bento)	ACT	216,51		216,51
2257	2000/08/04	011	25591	101	02	02	MICROSOFT WINDOWS 98 PORT. CD OEM	ACT	145,53		145,53
2257	2005/09/16	01	47579	106	01	18	REDE BALIZA FUTEBOL 7	ACT	168,22		168,22
2257	2007/12/10	01	54282	106	02	99	CADEIRA C2 LINHA ZUL	ACT	76,63		76,63
2257	2012/09/20	01	73936	106	02	20	CADEIRAS DE CRIANÇA COM 32 CM DE ALTURA	ACT	14,01		14,01
2258	1999/12/21	011	25592	101	01	06	HUB GENIUS 8 PORTAS 10MB	ACT	54,87		54,87
2258	2005/09/16	01	47580	106	01	18	REDE BALIZA FUTEBOL 7	ACT	168,22		168,22
2258	2007/12/10	01	54283	106	02	99	CADEIRA C2 LINHA ZUL	ACT	76,63		76,63
2258	2012/09/20	01	73937	106	02	20	CADEIRAS DE CRIANÇA COM 32 CM DE ALTURA	ACT	14,01		14,01
2259	2005/08/30	01	47581	101	01	04	DATA SWITCH AUTOMÁTICO.	ACT	39,72		39,72
2259	2007/12/10	01	54284	106	02	99	CADEIRA C2 LINHA ZUL	ACT	76,63		76,63
2259	2012/09/20	01	73938	106	02	20	CADEIRAS DE CRIANÇA COM 32 CM DE ALTURA	ACT	14,01		14,01
2260	1999/04/28	011	25594	101	02	03	MICROSOFT OFFICE 97 CD PORTUGUÊS	ACT	274,29		274,29
2260	2005/08/30	01	47582	109	03	99	FLOREIRA BRAGANÇA	ACT	471,63		471,63
2260	2007/12/10	01	54285	106	02	99	CADEIRA C2 LINHA AZUL	ACT	76,63		76,63
2260	2012/09/20	01	73939	106	02	20	CADEIRAS DE CRIANÇA COM 32 CM DE ALTURA	ACT	14,01		14,01
2261	1999/04/28	011	25595	101	02	02	MICROSOFT WINDOWS 98 PORTUGUÊS CD OEM	ACT	103,88		103,88
2261	2005/08/30	01	47583	109	03	99	FLOREIRA BRAGANÇA	ACT	471,63		471,63
2261	2007/12/10	01	54286	106	02	99	BARREIRA PARA ESPAÇOS	ACT	95,79		95,79
2261	2012/09/20	01	73940	106	02	20	CADEIRAS DE CRIANÇA COM 32 CM DE ALTURA	ACT	14,01		14,01
2262	2005/09/06	01	47584	106	01	99	ESPELHO COM MOLDURA EM MADEIRA	ACT	72,69		72,69
2262	2007/12/10	01	54287	106	02	99	LOITCEIRO COMPLETO LINHA BRANCA	ACT	162,85		162,85
2262	2012/09/20	01	73941	106	02	20	CADEIRAS DE CRIANÇA COM 32 CM DE ALTURA	ACT	14,01		14,01
2263	2005/09/06	01	47585	106	01	99	ESPELHO COM MOLDURA EM MADEIRA	ACT	72,69		72,69
2263	2007/12/10	01	54288	106	02	99	ROUPEIRO LINHA AZUL	ACT	178,17		178,17
2263	2012/09/20	01	73942	106	02	20	CADEIRAS DE CRIANÇA COM 32 CM DE ALTURA	ACT	14,01		14,01
2264	1999/04/28	011	25598	101	02	03	MICROSOFT OFFICE 97 CD PORTUGUÊS	ACT	274,29		274,29
2264	2005/09/06	01	47586	106	01	99	ESPELHO COM MOLDURA EM MADEIRA	ACT	72,69		72,69
2264	2007/12/10	01	54289	106	02	99	COMODA LINHA ZUL	ACT	168,59		168,59
2264	2012/09/20	01	73943	106	02	20	CADEIRAS DE CRIANÇA COM 32 CM DE ALTURA	ACT	14,01		14,01
2265	1999/04/28	011	25599	101	02	02	MICROSOFT WINDOWS 98 PORT. CD OEM	ACT	103,88		103,88
2265	2001/12/12	01	37728	106	05	06	LIVRO: "O MUNDO DOS ANIMAIS"	ACT	11,72		11,72
2265	2005/10/11	01	47587	106	01	03	ARMÁRIO BAIXO C/ 3 PRATELEIRAS	ACT	98,03		98,03
2265	2007/12/10	01	54290	106	02	99	BERÇO LINHA ZUL	ACT	42,15		42,15
2265	2012/09/20	01	73944	106	02	20	CADEIRAS DE CRIANÇA COM 32 CM DE ALTURA	ACT	14,01		14,01
Total Geral ou a Transportar .....									170.612.610,90	23.188.836,60	193.801.447,50



## MAPA DE INVENTÁRIO

Data : 2021/05/03

Ano : 2020

Pagina: 43

5

## FICHA PATRIMONIAL : 3 EQUIPAMENTO BÁSICO

Identificação dos bens							Tipo De Sit.	Valor Patrimonial	Alterações Patrimoniais	Valor Atual	
Numero Ordem	Data de Aquisição	Tipo	Nr.Inv.	Cl.	Tipo	Bem					Descrição
2266	1999/04/28	011	25600	101	02	02	MICROSOFT WINDOWS 98 CD POT.CD OEM	ACT	103,88		103,88
2266	2001/12/12	01	37729	106	05	06	LIVRO: "OS AVÓS E OS NETOS"	ACT	17,46		17,46
2266	2005/10/11	01	47588	106	01	03	ARMÁRIO BAIXO C/ 3 PRATELEIRAS	ACT	98,00		98,00
2266	2007/12/10	01	54291	106	02	99	BERÇO LINHA AZUL	ACT	42,15		42,15
2266	2012/09/20	01	73945	106	02	20	CADEIRAS DE CRIANÇA COM 32 CM DE ALTURA	ACT	14,01		14,01
2267	1999/04/28	011	25601	101	02	03	MICROSOFT OFFICE 97 CD PORTUGUÊS	ACT	274,29		274,29
2267	2001/12/12	01	37730	106	05	06	LIVRO: AS MAIS BELAS HISTÓRIAS P/ CRIANÇAS"	ACT	11,72		11,72
2267	2005/10/11	01	47589	106	01	03	ARMÁRIO BAIXO C/ 3 PRATELEIRAS	ACT	98,00		98,00
2267	2007/12/10	01	54292	106	02	99	ESTANTE DE ECCAIXE C/ 4 PRATELEIRAS	ACT	75,16		75,16
2267	2012/09/20	01	73946	106	02	20	CADEIRAS DE CRIANÇA COM 32 CM DE ALTURA	ACT	14,01		14,01
2268	2001/12/12	01	37731	106	05	06	LIVRO: "365 HISTORIAS DE ENCANTAR"	ACT	11,72		11,72
2268	2005/09/29	01	47590	106	03	99	CONSOLA PS2	ACT	148,95		148,95
2268	2007/12/10	01	54293	106	02	99	ESTANTE DE ECCAIXE C/ 4 PRATELEIRAS	ACT	75,16		75,16
2268	2012/09/20	01	73947	106	02	20	CADEIRAS DE CRIANÇA COM 32 CM DE ALTURA	ACT	14,01		14,01
2268	2014/09/25	01	81776	107	01	23	SECRETÁRIA QUADRATA 1800X800MM TP BIL FAIA XFV	ACT	174,03		174,03
2269	2001/12/12	01	37732	106	05	06	LIVRO: "CONTOS DE URSINHOS EM CINCO MINUTOS"	ACT	12,91		12,91
2269	2005/09/29	01	47591	106	03	17	SISTEMA VIDEO	ACT	67,16		67,16
2269	2007/12/10	01	54294	106	02	99	ESTANTE DE ECCAIXE C/ 4 PRATELEIRAS	ACT	75,16		75,16
2269	2012/09/20	01	73948	106	02	20	CADEIRAS DE CRIANÇA COM 32 CM DE ALTURA	ACT	14,01		14,01
2269	2014/08/12	01	81777	107	01	13	ESCADA AMOVIVEL 1200X600X1100 EM MDF	ACT	352,03		352,03
2270	2005/09/29	01	47592	106	03	18	TV. WATSON	ACT	168,10		168,10
2270	2007/12/10	01	54295	106	02	99	ESTANTE DE ECCAIXE C/ 4 PRATELEIRAS	ACT	75,16		75,16
2270	2012/09/20	01	73949	106	02	20	CADEIRAS DE CRIANÇA COM 32 CM DE ALTURA	ACT	14,01		14,01
2270	2014/09/25	01	81778	107	01	23	SECRETÁRIA QUADRATA 1800X800MM TP BIL FAIA XFV	ACT	174,04		174,04
2271	1998/09/11	01	2271	106	02	20	CADEIRA EM MADEIRA C/ ARMAÇÃO EM FERRO	ACT	15,17		15,17
2271	2005/09/23	01	47593	112	03	99	SISTEMA DE ALARME (CENTRAL AMTI-ROUBO, TECLADO CENTRAL, DETECTOR ANTI-ROUBO, SIRENE INTERIOR, SIRENE EXTERIOR)	ACT	1.178,33		1.178,33
2271	2007/12/10	01	54296	106	02	99	MESA REUNIAO RECTANGULAR	ACT	250,98		250,98
2271	2012/09/20	01	73950	106	02	20	CADEIRAS DE CRIANÇA COM 32 CM DE ALTURA	ACT	14,01		14,01
2271	2014/08/12	01	81779	107	01	13	ESCADA AMOVIVEL 1200X600X1100 EM MDF	ACT	352,03		352,03
2272	1998/09/11	01	2272	106	02	20	CADEIRA EM MADEIRA C/ ARMAÇÃO EM FERRO	ACT	15,17		15,17
2272	2005/09/16	01	47594	113	01	99	AURICULAR M2500 (PRESIDENCIA)	ACT	35,66		35,66
2272	2007/12/10	01	54297	106	02	99	MESA CENTRO	ACT	95,79		95,79
2272	2012/09/20	01	73951	106	02	20	CADEIRAS DE CRIANÇA COM 32 CM DE ALTURA	ACT	14,01		14,01
2273	1998/09/11	01	2273	106	02	20	CADEIRA EM MADEIRA C/ ARMAÇÃO EM FERRO	ACT	15,17		15,17
2273	2005/09/16	01	47595	113	01	99	AURICULAR S/ FIOS NOKIA (PRESIDENCIA)	ACT	62,47		62,47
2273	2007/12/10	01	54298	106	02	99	MESA CENTRO	ACT	95,79		95,79
2273	2012/09/20	01	73952	106	02	20	CADEIRAS DE CRIANÇA COM 32 CM DE ALTURA	ACT	14,01		14,01
2273	2014/09/25	01	81781	107	01	99	BLOCO RODADO C/ 3 GAVETAS CINZA P64	ACT	184,85		184,85
2274	1998/09/11	01	2274	106	02	20	CADEIRA EM MADEIRA C/ ARMAÇÃO EM FERRO	ACT	15,17		15,17
2274	2005/09/16	01	47596	102	01	99	KIT MOTOROLA	ACT	49,07		49,07
2274	2007/12/10	01	54299	106	02	99	MESA CENTRO	ACT	95,79		95,79
2274	2012/09/20	01	73953	106	02	20	CADEIRAS DE CRIANÇA COM 32 CM DE ALTURA	ACT	14,01		14,01
2274	2014/09/25	01	81782	107	01	99	BLOCO RODADO C/ 3 GAVETAS CINZA P64	ACT	184,86		184,86
2275	1998/09/11	01	2275	106	02	20	CADEIRA EM MADEIRA C/ ARMAÇÃO EM FERRO	ACT	15,17		15,17
2275	2005/10/11	01	47597	110	03	99	GERADOR HONDA 9A	ACT	1.290,98		1.290,98
2275	2007/12/10	01	54300	106	02	99	SOFA DUPLO S/ BRACOS	ACT	179,74		179,74
2275	2012/09/20	01	73954	106	02	20	CADEIRAS DE CRIANÇA COM 32 CM DE ALTURA	ACT	14,01		14,01
2276	1998/09/11	01	2276	106	02	20	CADEIRA EM MADEIRA C/ ARMAÇÃO EM FERRO	ACT	15,17		15,17
Total Geral ou a Transportar .....									170.618.953,44	23.188.836,60	193.807.790,04

## FICHA PATRIMONIAL : 3 EQUIPAMENTO BÁSICO

Identificação dos bens							Tipo De Sit.	Valor Patrimonial	Alterações Patrimoniais	Valor Atual	
Numero Ordem	Data de Aquisição	Tipo	Nr.Inv.	Cl.	Tipo	Bem					Descrição
2276	2005/10/11	01	47598	110	04	99	REBARBADORA BOSH	ACT	218,47		218,47
2276	2007/12/10	01	54301	106	02	99	SOFA DUPLO S/ BRACOS	ACT	179,74		179,74
2276	2008/09/29	01	58621	106	02	21	ARCA (C. BONECAS)	ACT	89,10		89,10
2276	2012/09/20	01	73955	106	02	20	CADEIRAS DE CRIANÇA COM 32 CM DE ALTURA	ACT	14,01		14,01
2276	2014/11/21	01	81784	112	01	03	EXTINTOR CO2 2KG C/ SUPORTE MURAL	ACT	27,32		27,32
2277	1998/09/11	01	2277	106	02	20	CADEIRA EM MADEIRA C/ ARMAÇÃO EM FERRO	ACT	15,17		15,17
2277	2007/12/10	01	54302	106	02	99	SOFA DUPLO S/ BRACOS	ACT	179,74		179,74
2277	2008/09/29	01	58622	106	02	21	ARCA (C. BONECAS)	ACT	89,10		89,10
2277	2012/09/20	01	73956	106	02	20	CADEIRAS DE CRIANÇA COM 32 CM DE ALTURA	ACT	14,01		14,01
2277	2014/11/21	01	81785	112	01	03	EXTINTOR CO2 2KG C/ SUPORTE MURAL	ACT	27,31		27,31
2278	1998/09/11	01	2278	106	02	20	CADEIRA EM MADEIRA C/ ARMAÇÃO EM FERRO	ACT	15,17		15,17
2278	2005/10/11	01	47600	107	07	01	FERRO DE ENGOMAR(PARQUE CAMPISMO)	ACT	43,69		43,69
2278	2007/12/10	01	54303	106	02	99	SOFA DUPLO S/ BRACOS	ACT	179,74		179,74
2278	2008/09/29	01	58623	106	02	21	ARCA (C. BONECAS)	ACT	89,10		89,10
2278	2012/09/20	01	73957	106	02	20	CADEIRAS DE CRIANÇA COM 32 CM DE ALTURA	ACT	14,01		14,01
2278	2014/11/21	01	81786	112	01	03	EXTINTOR CO2 2KG C/ SUPORTE MURAL	ACT	27,31		27,31
2279	1998/09/11	01	2279	106	02	20	CADEIRA EM MADEIRA C/ ARMAÇÃO EM FERRO	ACT	15,17		15,17
2279	2005/09/15	01	47601	101	01	02	COMPUTADOR BCP4 (GAB.TEC. FLOREST)	ACT	548,95		548,95
2279	2007/12/10	01	54304	106	02	99	SOFA DUPLO S/ BRACOS	ACT	179,74		179,74
2279	2008/09/29	01	58624	106	02	21	ARCA (C. BONECAS)	ACT	89,10		89,10
2279	2012/09/20	01	73958	106	02	20	CADEIRAS DE CRIANÇA COM 32 CM DE ALTURA	ACT	14,01		14,01
2279	2014/11/21	01	81787	112	01	03	EXTINTOR CO2 2KG C/ SUPORTE MURAL	ACT	27,31		27,31
2280	1998/09/11	01	2280	106	02	20	CADEIRA EM MADEIRA C/ ARMAÇÃO EM FERRO	ACT	15,17		15,17
2280	2007/12/10	01	54305	106	02	99	SOFA DUPLO S/ BRACOS	ACT	179,74		179,74
2280	2008/09/29	01	58625	106	02	21	ARCA (C. BONECAS)	ACT	89,10		89,10
2280	2012/09/20	01	73959	106	02	20	CADEIRAS DE CRIANÇA COM 32 CM DE ALTURA	ACT	14,01		14,01
2280	2014/11/26	01	81788	101	01	99	TABLET SURFACE PRO 3 MICRISOFT C/ GPS GLOBALSAT BT-821	ACT	1.460,69		1.460,69
2281	1998/09/11	01	2281	106	02	20	CADEIRA EM MADEIRA C/ ARMAÇÃO EM FERRO	ACT	15,17		15,17
2281	2005/08/18	01	47603	112	03	03	SINAL TRANSITO: "OUTROS PERIGOS"	ACT	42,53		42,53
2281	2007/12/10	01	54306	106	02	99	TABULEIRO	ACT	15,96		15,96
2281	2012/09/20	01	73960	106	02	20	CADEIRAS DE CRIANÇA COM 32 CM DE ALTURA	ACT	14,01		14,01
2281	2014/11/10	01	81789	101	01	99	ACCESS POINT UBIQUITI UAP/OUTDOOR ENTERPRISE 2.4G	ACT	194,21		194,21
2282	1998/09/11	01	2282	106	02	20	CADEIRA EM MADEIRA C/ ARMAÇÃO EM FERRO	ACT	15,17		15,17
2282	2002/01/24		37745	106	02	20	CADEIRA DE INFANTARIO EM FORMICA BEJE	ACT	14,90		14,90
2282	2005/08/18	01	47604	112	03	03	SINAL TRANSITO: "LIMITE 50KM/H"	ACT	42,53		42,53
2282	2007/12/10	01	54307	106	02	99	TABULEIRO	ACT	15,96		15,96
2282	2012/09/20	01	73961	106	02	20	CADEIRAS DE CRIANÇA COM 32 CM DE ALTURA	ACT	14,01		14,01
2283	1998/09/11	01	2283	106	02	20	CADEIRA EM MADEIRA C/ ARMAÇÃO EM FERRO	ACT	15,17		15,17
2283	2002/01/24	01	37746	106	02	20	CADEIRA DE INFANTARIO EM FORMICA BEJE	ACT	14,90		14,90
2283	2005/08/18	01	47605	112	03	03	SINAL TRANSITO: "TRABALHOS NA ESTRADA"	ACT	42,53		42,53
2283	2007/12/10	01	54308	106	02	99	TABULEIRO	ACT	15,96		15,96
2283	2012/09/20	01	73962	106	02	20	CADEIRAS DE CRIANÇA COM 32 CM DE ALTURA	ACT	14,01		14,01
2284	1998/09/11	01	2284	106	02	20	CADEIRA EM MADEIRA C/ ARMAÇÃO EM FERRO	ACT	15,17		15,17
2284	2002/01/24	01	37747	106	02	20	CADEIRA DE INFANTARIO EM FORMICA BEJE	ACT	14,90		14,90
2284	2005/10/19	01	47606	101	02	02	MICROSOFT WINDOWS XP PRO PORT	ACT	144,19		144,19
2284	2007/12/10	01	54309	106	02	99	TABULEIRO	ACT	15,96		15,96
2284	2012/09/20	01	73963	106	02	20	CADEIRAS DE CRIANÇA COM 32 CM DE ALTURA	ACT	14,01		14,01
2285	1998/09/11	01	2285	106	02	20	CADEIRA EM MADEIRA C/ ARMAÇÃO EM FERRO	ACT	15,17		15,17
2285	2000/08/05	011	25619	101	01	12	FAX MODEM SUPRA INTERNO 56 KB V90	ACT	47,42		47,42
Total Geral ou a Transportar .....									170.623.563,26	23.188.836,60	193.812.399,86

## MAPA DE INVENTÁRIO

Data : 2021/05/03

Ano : 2020

Pagina: 43

7

## FICHA PATRIMONIAL : 3 EQUIPAMENTO BÁSICO

Identificação dos bens							Tipo De Sit.	Valor Patrimonial	Alterações Patrimoniais	Valor Atual	
Numero Ordem	Data de Aquisição	Tipo	Nr.Inv.	Cl.	Tipo	Ben					Descrição
2285	2002/01/24	01	37748	106	02	20	CADEIRA DE INFANTARIO EM FORMICA BEJE	ACT	14,90		14,90
2285	2005/10/19	01	47607	101	02	02	MICROSOFT WINDOWS XP PRO PORT	ACT	155,01		155,01
2285	2007/12/10	01	54310	106	02	99	ESTANTE EXPOSITOR MOVEL DUPLA	ACT	183,60		183,60
2285	2012/09/20	01	73964	106	02	20	CADEIRAS DE CRIANÇA COM 32 CM DE ALTURA	ACT	14,01		14,01
2285	2014/11/10	01	81793	107	02	99	MICROFONE STAND	ACT	36,13		36,13
2286	1998/09/11	01	2286	106	02	20	CADEIRA EM MADEIRA C/ ARMAÇÃO EM FERRO	ACT	15,17		15,17
2286	2000/08/05	011	25620	101	02	02	MICROSOFT WINDOWS 98 PORT. CD OEM	ACT	145,53		145,53
2286	2002/01/24	01	37749	106	02	20	CADEIRA DE INFANTARIO EM FORMICA BEJE	ACT	14,90		14,90
2286	2007/12/10	01	54311	106	02	99	ESTANTE EXPOSITOR MOVEL DUPLA	ACT	183,60		183,60
2286	2008/09/29	01	58631	106	02	21	GUARDA-ROUPA (C. BONECAS)	ACT	106,90		106,90
2286	2012/09/20	01	73965	106	02	20	CADEIRAS DE CRIANÇA COM 32 CM DE ALTURA	ACT	14,01		14,01
2287	1998/09/11	01	2287	106	02	20	CADEIRA EM MADEIRA C/ ARMAÇÃO EM FERRO	ACT	15,17		15,17
2287	2000/08/05	011	25621	101	02	03	NORTON SYSTEMWORKS 2000	ACT	40,85		40,85
2287	2002/01/24	01	37750	106	02	20	CADEIRA DE INFANTARIO EM FORMICA BEJE	ACT	14,90		14,90
2287	2007/12/10	01	54312	106	02	99	ESTANTE EXPOSITOR MOVEL DUPLA	ACT	183,60		183,60
2287	2012/09/20	01	73966	106	02	20	CADEIRAS DE CRIANÇA COM 32 CM DE ALTURA	ACT	14,01		14,01
2287	2013/10/25	01	77060	107	06	05	ESTANTERIA DE ENCAIXE DE 4 PRATELEIRAS, com estrutura em alumínio anodizado com prateleiras em polietileno, 1970x370x1670	ACT	779,63		779,63
2288	1998/09/11	01	2288	106	02	20	CADEIRA EM MADEIRA C/ ARMAÇÃO EM FERRO	ACT	15,17		15,17
2288	2000/08/05	011	25622	101	02	03	MICROSOFT OFFICE 2000 PME PT	ACT	331,92		331,92
2288	2002/01/24	01	37751	106	02	20	CADEIRA DE INFANTARIO EM FORMICA BEJE	ACT	14,90		14,90
2288	2005/11/07	01	47610	112	03	99	SETA ST8.1ST8.9 COM 1.30X54CM	ACT	81,89		81,89
2288	2007/12/10	01	54313	106	02	99	ESTANTE EXPOSITOR MOVEL DUPLA	ACT	183,60		183,60
2288	2012/09/20	01	73967	106	02	20	CADEIRAS DE CRIANÇA COM 32 CM DE ALTURA	ACT	14,01		14,01
2288	2013/10/25	01	77061	107	06	05	ESTANTERIA DE ENCAIXE DE 4 PRATELEIRAS, com estrutura em alumínio anodizado com prateleiras em polietileno, 1970x370x1670	ACT	779,63		779,63
2289	1998/09/11	01	2289	106	02	20	CADEIRA EM MADEIRA C/ ARMAÇÃO EM FERRO	ACT	15,17		15,17
2289	2002/01/24	01	37752	106	02	20	CADEIRA DE INFANTARIO EM FORMICA BEJE	ACT	14,90		14,90
2289	2005/11/07	01	47611	112	03	99	SETA ST8.1ST8.9 COM 1.30X54CM	ACT	81,89		81,89
2289	2007/12/10	01	54314	106	02	99	CAVALETE DE PINTURA	ACT	71,84		71,84
2289	2012/09/20	01	73968	106	02	20	CADEIRAS DE CRIANÇA COM 32 CM DE ALTURA	ACT	14,01		14,01
2290	1998/01/19	011	25624	107	06	06	COLHERES DE SERVIR - 3	ACT	2,99		2,99
2290	1998/09/11	01	2290	106	02	20	CADEIRA EM MADEIRA C/ ARMAÇÃO EM FERRO	ACT	15,17		15,17
2290	2002/01/24	01	37753	106	02	20	CADEIRA DE INFANTARIO EM FORMICA BEJE	ACT	14,90		14,90
2290	2005/11/07	01	47612	112	03	99	SETA ST8.1ST8.9 COM 1.30X54CM	ACT	81,89		81,89
2290	2007/12/10	01	54315	106	02	99	CAVALETE DE PINTURA	ACT	71,84		71,84
2290	2008/09/29	01	58635	106	02	21	CAMA (C. BONECAS)	ACT	100,98		100,98
2290	2012/09/20	01	73969	106	02	20	CADEIRAS DE CRIANÇA COM 32 CM DE ALTURA	ACT	14,01		14,01
2290	2014/11/21	01	81798	112	01	03	EXTINTOR CO2 5KG C/SUORTE MURAL	ACT	43,71		43,71
2291	1998/09/11	01	2291	106	02	20	CADEIRA EM MADEIRA C/ ARMAÇÃO EM FERRO	ACT	15,17		15,17
2291	2002/01/24	01	37754	106	02	20	CADEIRA DE INFANTARIO EM FORMICA BEJE	ACT	14,90		14,90
2291	2005/11/07	01	47613	112	03	99	SETA ST8.1ST8.9 COM 1.30X54CM	ACT	81,89		81,89
2291	2007/12/10	01	54316	106	02	99	CAVALETE DE PINTURA	ACT	71,84		71,84
2291	2012/09/20	01	73970	106	02	20	CADEIRAS DE CRIANÇA COM 32 CM DE ALTURA	ACT	14,01		14,01
2292	1998/01/19	011	25626	107	06	06	GARFO DE COZINHA EM INOX - 2	ACT	2,00		2,00
2292	1998/09/11	01	2292	106	02	20	CADEIRA EM MADEIRA C/ ARMAÇÃO EM FERRO	ACT	15,17		15,17
2292	2002/01/24	01	37755	106	02	20	CADEIRA DE INFANTARIO EM FORMICA BEJE	ACT	14,90		14,90
Total Geral ou a Transportar .....									170.627.689,48	23.188.836,60	193.816.526,08

## MAPA DE INVENTÁRIO

Data : 2021/05/03

Ano : 2020

Pagina: 43

8

## FICHA PATRIMONIAL : 3 EQUIPAMENTO BÁSICO

Identificação dos bens							Tipo De Sit.	Valor Patrimonial	Alterações Patrimoniais	Valor Atual	
Numero Ordem	Data de Aquisição	Tipo	Nr.Inv.	Cl.	Tipo	Ben					Descrição
2292	2005/11/07	01	47614	112	03	99	SETA ST8.1ST8.9 COM 1.30X54CM	ACT	81,89		81,89
2292	2007/12/10	01	54317	106	02	99	CAVALETE DE PINTURA	ACT	71,84		71,84
2292	2012/09/20	01	73971	106	02	20	CADEIRAS DE CRIANÇA COM 32 CM DE ALTURA	ACT	14,01		14,01
2292	2014/11/21	01	81800	112	01	99	SUPORE P/EXT. 6KG OP E 2/5KG CO2 VERM. ECONOMICO	ACT	27,31		27,31
2293	1998/09/11	01	2293	106	02	20	CADEIRA EM MADEIRA C/ ARMAÇÃO EM FERRO	ACT	15,17		15,17
2293	2002/01/24	01	37756	106	02	20	CADEIRA DE INFANTARIO EM FORMICA BEJE	ACT	14,90		14,90
2293	2005/11/07	01	47615	112	03	99	SETA ST8.1ST8.9 COM 1.30X54CM	ACT	81,89		81,89
2293	2007/12/10	01	54318	106	02	99	TEATRO FANTOCHES	ACT	39,50		39,50
2293	2012/09/20	01	73972	106	02	20	CADEIRAS DE CRIANÇA COM 32 CM DE ALTURA	ACT	14,01		14,01
2293	2014/12/19	01	81801	107	01	99	MANEQUIM HOMEM ARTICULADO REVESTIDO A JERSEY BEGE C/CAB. ABSTRATA COR PELE	ACT	455,22		455,22
2294	1998/01/19	011	25628	107	06	06	TESOURA DE TRINCHAR (COZINHA)	ACT	7,93		7,93
2294	1998/09/11	01	2294	106	02	20	CADEIRA EM MADEIRA C/ ARMAÇÃO EM FERRO	ACT	15,17		15,17
2294	2002/01/24	01	37757	106	02	20	CADEIRA DE INFANTARIO EM FORMICA BEJE	ACT	14,90		14,90
2294	2005/11/07	01	47616	112	03	99	SETA ST8.1ST8.9 COM 1.30X54CM	ACT	81,89		81,89
2294	2007/12/10	01	54319	106	02	99	TEATRO FANTOCHES	ACT	39,50		39,50
2294	2008/09/29	01	58639	106	02	21	COMODA (C. BONECAS)	ACT	106,92		106,92
2294	2012/09/20	01	73973	106	02	20	CADEIRAS DE CRIANÇA COM 32 CM DE ALTURA	ACT	14,01		14,01
2294	2013/10/25	01	77067	107	06	05	ESTRADO EM PVC 500X500X40	ACT	141,27		141,27
2295	1998/09/11	01	2295	106	02	20	CADEIRA EM MADEIRA C/ ARMAÇÃO EM FERRO	ACT	15,17		15,17
2295	2002/01/24	01	37758	106	02	20	CADEIRA DE INFANTARIO EM FORMICA BEJE	ACT	14,90		14,90
2295	2005/11/07	01	47617	112	03	99	SETA ST8.1ST8.9 COM 1.30X54CM	ACT	81,89		81,89
2295	2007/12/10	01	54320	106	02	99	TEATRO FANTOCHES	ACT	39,50		39,50
2295	2008/09/29	01	58640	106	02	21	COMODA (C. BONECAS)	ACT	106,92		106,92
2295	2012/09/20	01	73974	106	02	20	CADEIRAS DE CRIANÇA COM 32 CM DE ALTURA	ACT	14,01		14,01
2295	2013/10/25	01	77068	107	06	05	ESTRADO EM PVC 500X500X40	ACT	141,27		141,27
2296	1998/09/11	01	2296	106	02	20	CADEIRA EM MADEIRA C/ ARMAÇÃO EM FERRO	ACT	15,17		15,17
2296	2002/01/24	01	37759	106	02	20	CADEIRA DE INFANTARIO EM FORMICA BEJE	ACT	14,90		14,90
2296	2005/11/07	01	47618	112	03	99	SETA ST8.1ST8.9 COM 1.30X54CM	ACT	81,89		81,89
2296	2007/12/10	01	54321	106	02	99	TEATRO FANTOCHES	ACT	39,50		39,50
2296	2012/09/20	01	73975	106	02	20	CADEIRAS DE CRIANÇA COM 32 CM DE ALTURA	ACT	14,01		14,01
2296	2013/10/25	01	77069	107	06	05	ESTRADO EM PVC 500X500X40	ACT	141,27		141,27
2296	2014/11/12	01	81804	112	03	03	SINAL ZONA G2A CHAPA ELECTROZINCO 68X84CM C/TELA	ACT	48,42		48,42
2297	1998/01/19	011	25631	107	06	06	CUTELO	ACT	19,45		19,45
2297	1998/09/11	01	2297	106	02	20	CADEIRA EM MADEIRA C/ ARMAÇÃO EM FERRO	ACT	15,17		15,17
2297	2002/01/24	01	37760	106	02	20	CADEIRA DE INFANTARIO EM FORMICA BEJE	ACT	14,90		14,90
2297	2005/11/07	01	47619	112	03	99	SETA ST8.1ST8.9 COM 1.30X54CM	ACT	81,89		81,89
2297	2007/12/10	01	54322	106	02	99	ARCA C/ RODIZIOS	ACT	113,76		113,76
2297	2012/09/20	01	73976	106	02	20	CADEIRAS DE CRIANÇA COM 32 CM DE ALTURA	ACT	14,01		14,01
2297	2013/10/25	01	77070	107	06	05	ESTRADO EM PVC 500X500X40	ACT	141,27		141,27
2297	2014/12/11	01	81805	112	01	99	CAIXA DE INCÊNDIO	ACT	1.134,99		1.134,99
2298	1998/01/19	011	25632	107	06	06	PINÇAS PARA SALADA-2	ACT	3,99		3,99
2298	1998/09/11	01	2298	106	02	20	CADEIRA EM MADEIRA C/ ARMAÇÃO EM FERRO	ACT	15,17		15,17
2298	2002/01/24	01	37761	106	02	20	CADEIRA DE INFANTARIO EM FORMICA BEJE	ACT	14,90		14,90
2298	2005/11/07	01	47620	112	03	99	SETA ST8.1ST8.9 COM 1.30X54CM	ACT	81,89		81,89
2298	2007/12/10	01	54323	106	02	99	ARCA C/ RODIZIOS	ACT	113,76		113,76
2298	2012/09/20	01	73977	106	02	20	CADEIRAS DE CRIANÇA COM 32 CM DE ALTURA	ACT	14,01		14,01
2298	2013/10/25	01	77071	107	06	05	ESTRADO EM PVC 500X500X40	ACT	141,27		141,27
2299	1998/09/11	01	2299	106	02	20	CADEIRA EM MADEIRA C/ ARMAÇÃO EM FERRO	ACT	15,17		15,17
Total Geral ou a Transportar .....									170.631.631,23	23.188.836,60	193.820.467,83

## MAPA DE INVENTÁRIO

Data : 2021/05/03

Ano : 2020

Pagina: 43

9

## FICHA PATRIMONIAL : 3 EQUIPAMENTO BÁSICO

Identificação dos bens							Tipo De Sit.	Valor Patrimonial	Alterações Patrimoniais	Valor Atual	
Numero Ordem	Data de Aquisição	Tipo	Nr.Inv.	Cl.	Tipo	Bem					Descrição
2299	2002/01/24	01	37762	106	02	20	CADEIRA DE INFANTARIO EM FORMICA BEJE	ACT	14,90		14,90
2299	2005/11/07	01	47621	112	03	99	SETA ST8.1ST8.9 COM 1.30X54CM	ACT	81,89		81,89
2299	2007/12/10	01	54324	106	02	99	ARCA C/ RODIZIOS	ACT	113,76		113,76
2299	2012/09/20	01	73978	106	02	20	CADEIRAS DE CRIANÇA COM 32 CM DE ALTURA	ACT	14,01		14,01
2299	2013/10/25	01	77072	107	06	05	ESTRADO EM PVC 500X500X40	ACT	141,27		141,27
2300	1998/09/11	01	2300	106	02	20	CADEIRA EM MADEIRA C/ ARMAÇÃO EM FERRO	ACT	15,17		15,17
2300	2002/01/24	01	37763	106	02	20	CADEIRA DE INFANTARIO EM FORMICA BEJE	ACT	14,90		14,90
2300	2005/11/07	01	47622	112	03	99	SETA ST8.1ST8.9 COM 1.30X54CM	ACT	81,89		81,89
2300	2007/12/10	01	54325	106	02	99	ARCA C/ RODIZIOS	ACT	113,76		113,76
2300	2012/09/20	01	73979	106	02	20	CADEIRAS DE CRIANÇA COM 32 CM DE ALTURA	ACT	14,01		14,01
2300	2013/10/25	01	77073	107	06	99	ELECTROCUTOR DE INSECTOS em aço inox, do tipo "WELL WE 150S", com 2 lampadas de 15w, potência 30Kw - 220V, 470x130x330	ACT	130,80		130,80
2301	1998/01/19	011	25635	107	06	99	PANELA DE FERRO N.30	ACT	19,85		19,85
2301	1998/09/11	01	2301	106	02	20	CADEIRA EM MADEIRA C/ ARMAÇÃO EM FERRO	ACT	15,17		15,17
2301	2002/01/24	01	37764	106	02	20	CADEIRA DE INFANTARIO EM FORMICA BEJE	ACT	14,90		14,90
2301	2005/11/07	01	47623	112	03	99	SETA ST8.1ST8.9 COM 1.30X54CM	ACT	81,89		81,89
2301	2007/12/10	01	54326	106	02	99	ESPELHO PAREDE OVAL	ACT	94,20		94,20
2301	2012/09/20	01	73980	106	02	20	CADEIRAS DE CRIANÇA COM 32 CM DE ALTURA	ACT	14,01		14,01
2302	1998/01/19	011	25636	107	06	99	TACHO DE FERRO N.36	ACT	38,91		38,91
2302	1998/09/11	01	2302	106	02	20	CADEIRA EM MADEIRA C/ ARMAÇÃO EM FERRO	ACT	15,17		15,17
2302	2002/01/24	01	37765	106	02	20	CADEIRA DE INFANTARIO EM FORMICA BEJE	ACT	14,90		14,90
2302	2005/11/07	01	47624	112	03	99	SETA ST8.1ST8.9 COM 1.30X54CM	ACT	81,89		81,89
2302	2007/12/10	01	54327	106	02	99	ESPELHO PAREDE OVAL	ACT	94,20		94,20
2302	2012/09/20	01	73981	106	02	20	CADEIRAS DE CRIANÇA COM 32 CM DE ALTURA	ACT	14,01		14,01
2303	1998/01/19	011	25637	107	06	99	TACHO EM FERRO N.38	ACT	54,02		54,02
2303	1998/09/11	01	2303	106	02	20	CADEIRA EM MADEIRA C/ ARMAÇÃO EM FERRO	ACT	15,17		15,17
2303	2002/01/24	01	37766	106	02	20	CADEIRA DE INFANTARIO EM FORMICA BEJE	ACT	14,90		14,90
2303	2005/11/07	01	47625	112	03	99	SETA ST8.1ST8.9 COM 1.30X54CM	ACT	81,89		81,89
2303	2007/12/10	01	54328	106	02	99	ESPELHO PAREDE OVAL	ACT	94,20		94,20
2303	2012/09/20	01	73982	106	02	20	CADEIRAS DE CRIANÇA COM 32 CM DE ALTURA	ACT	14,01		14,01
2303	2013/10/24	01	77076	107	06	99	INSECTÍVORO do tipo "Moel 368G" com estrutura em ABS, funcionamento electrico 220V, com lâmpada UVA de 33W com duração de 2000h, motor com 900rpm e consumo total de 55W	ACT	116,35		116,35
2304	1998/01/19	011	25638	107	06	99	TACHO EM FERRO N.40	ACT	54,02		54,02
2304	1998/09/11	01	2304	106	02	20	CADEIRA EM MADEIRA C/ ARMAÇÃO EM FERRO	ACT	15,17		15,17
2304	2002/01/24	01	37767	106	02	20	CADEIRA DE INFANTARIO EM FORMICA BEJE	ACT	14,90		14,90
2304	2005/11/07	01	47626	112	03	99	SETA ST8.1ST8.9 COM 1.30X54CM	ACT	81,89		81,89
2304	2007/12/10	01	54329	106	02	99	ESPELHO PAREDE OVAL	ACT	94,20		94,20
2304	2012/09/20	01	73983	106	02	20	CADEIRAS DE CRIANÇA COM 32 CM DE ALTURA	ACT	14,01		14,01
2305	1998/08/31	011	25639	107	05	08	ESQUENTADOR 10L	ACT	207,00		207,00
2305	1998/09/11	01	2305	106	02	20	CADEIRA EM MADEIRA C/ ARMAÇÃO EM FERRO	ACT	15,17		15,17
2305	2002/01/24	01	37768	106	02	20	CADEIRA DE INFANTARIO EM FORMICA BEJE	ACT	14,90		14,90
2305	2005/11/07	01	47627	112	03	99	SETA ST8.1ST8.9 COM 1.30X54CM	ACT	81,89		81,89
2305	2007/12/10	01	54330	106	02	99	CONJUNTO BANCOS COM COSTAS	ACT	258,64		258,64
2305	2012/09/20	01	73984	106	02	20	CADEIRAS DE CRIANÇA COM 32 CM DE ALTURA	ACT	14,01		14,01
2306	1998/09/11	01	2306	106	02	20	CADEIRA EM MADEIRA C/ ARMAÇÃO EM FERRO	ACT	15,17		15,17
2306	2002/01/24	01	37769	106	02	20	CADEIRA DE INFANTARIO EM FORMICA BEJE	ACT	14,90		14,90
Total Geral ou a Transportar .....									170.634.153,10	23.188.836,60	193.822.989,70

## MAPA DE INVENTÁRIO

Data : 2021/05/03

Ano : 2020

Pagina: 44

0

## FICHA PATRIMONIAL : 3 EQUIPAMENTO BÁSICO

Identificação dos bens							Tipo De Sit.	Valor Patrimonial	Alterações Patrimoniais	Valor Atual	
Numero Ordem	Data de Aquisição	Tipo	Nr.Inv.	Cl.	Tipo	Bem					Descrição
2306	2005/11/07	01	47628	112	03	99	SETA ST8.1ST8.9 COM 1.30X54CM	ACT	81,89	81,89	
2306	2007/12/10	01	54331	106	02	99	CONJUNTO BANCOS COM COSTAS	ACT	258,64	258,64	
2306	2012/09/20	01	73985	106	02	20	CADEIRAS DE CRIANÇA COM 32 CM DE ALTURA	ACT	14,01	14,01	
2307	1998/09/11	01	2307	106	02	20	CADEIRA EM MADEIRA C/ ARMAÇÃO EM FERRO	ACT	15,17	15,17	
2307	2001/12/03	01	37770	106	02	99	MESA ESCOLAR C/ ESTROTURA EM TUBO BEJE	ACT	33,79	33,79	
2307	2005/09/29	01	47629	112	03	99	SETA ST8.2 COM 150X75CM	ACT	131,24	131,24	
2307	2007/12/10	01	54332	106	02	99	CONJUNTO BANCOS COM COSTAS	ACT	258,64	258,64	
2307	2012/09/20	01	73986	106	02	20	CADEIRAS DE CRIANÇA COM 32 CM DE ALTURA	ACT	14,01	14,01	
2308	1998/09/11	01	2308	106	02	20	CADEIRA EM MADEIRA C/ ARMAÇÃO EM FERRO	ACT	15,17	15,17	
2308	2005/09/29	01	47630	112	03	99	SETA ST8.2 COM 150X75CM	ACT	131,24	131,24	
2308	2007/12/10	01	54333	106	02	99	CONJUNTO BANCOS COM COSTAS	ACT	258,64	258,64	
2308	2012/09/20	01	73987	106	02	20	CADEIRAS DE CRIANÇA COM 32 CM DE ALTURA	ACT	14,01	14,01	
2309	1998/09/11	01	2309	106	02	20	CADEIRA EM MADEIRA C/ ARMAÇÃO EM FERRO	ACT	15,17	15,17	
2309	2005/09/29	01	47631	112	03	99	SETA ST8.2 COM 150X75CM	ACT	131,24	131,24	
2309	2007/12/10	01	54334	106	02	99	SOFA ESPUMA	ACT	126,34	126,34	
2309	2012/09/20	01	73988	106	02	20	CADEIRAS DE CRIANÇA COM 32 CM DE ALTURA	ACT	14,01	14,01	
2309	2014/10/17	01	81817	112	03	03	SINAL "PONTO DE ENCONTRO", 610X910MM EM ALUMINIO COMI ABA QUINADA PARA FIXAR A PRUMO, DECORADO NAS DUAS FACES, COM TELAS REFLECTORAS 3M, NIVEL I	ACT	93,33	93,33	
2310	1998/09/11	01	2310	106	02	20	CADEIRA EM MADEIRA C/ ARMAÇÃO EM FERRO	ACT	15,17	15,17	
2310	2005/09/29	01	47632	112	03	99	SETA ST8.2 COM 150X75CM	ACT	131,24	131,24	
2310	2007/12/10	01	54335	106	02	99	SOFA ESPUMA	ACT	126,34	126,34	
2310	2012/09/20	01	73989	106	02	20	CADEIRAS DE CRIANÇA COM 32 CM DE ALTURA	ACT	14,01	14,01	
2310	2013/10/24	01	77083	107	06	02	ARMÁRIO FRIGORÍFICO em inox, do tipo "FAGOR - Mod.AF-1603 C", capacidade para 350 + 1050lts, com 3 portas, potência 1120W - 230V, 1388x826x2008	ACT	3.025,31	3.025,31	
2311	1998/09/11	01	2311	106	02	20	CADEIRA EM MADEIRA C/ ARMAÇÃO EM FERRO	ACT	15,17	15,17	
2311	2005/09/29	01	47633	112	03	99	SETA ST8.10 COM 130X33CM	ACT	50,05	50,05	
2311	2007/12/10	01	54336	106	02	99	SOFA ESPUMA	ACT	126,34	126,34	
2311	2012/09/20	01	73990	106	02	20	CADEIRAS DE CRIANÇA COM 32 CM DE ALTURA	ACT	14,01	14,01	
2312	1998/09/11	01	2312	106	02	20	CADEIRA EM MADEIRA C/ ARMAÇÃO EM FERRO	ACT	15,17	15,17	
2312	2005/09/29	01	47634	112	03	99	SETA ST8.10 COM 130X33CM	ACT	50,08	50,08	
2312	2007/12/10	01	54337	106	02	99	SOFA ESPUMA	ACT	126,34	126,34	
2312	2012/09/20	01	73991	106	02	20	CADEIRAS DE CRIANÇA COM 32 CM DE ALTURA	ACT	14,01	14,01	
2313	1998/09/11	01	2313	106	02	20	CADEIRA EM MADEIRA C/ ARMAÇÃO EM FERRO	ACT	15,17	15,17	
2313	2001/12/03	01	37776	106	05	06	LIVRO: "BRANCA DE NEVE E OS SETE ANÕES"	ACT	4,94	4,94	
2313	2005/09/29	01	47635	112	03	99	SETA ST8.10 COM 130X33CM	ACT	50,05	50,05	
2313	2007/12/10	01	54338	106	02	99	FOGO LINHA BRANCA	ACT	82,38	82,38	
2313	2012/09/20	01	73992	106	02	20	CADEIRAS DE CRIANÇA COM 32 CM DE ALTURA	ACT	14,01	14,01	
2314	1998/09/11	01	2314	106	02	20	CADEIRA EM MADEIRA C/ ARMAÇÃO EM FERRO	ACT	15,17	15,17	
2314	2001/12/03	01	37777	106	05	06	LIVRO: "A BELA ADORMECIDA"	ACT	7,49	7,49	
2314	2005/09/29	01	47636	112	03	99	SETA ST8.11/ST8.12 COM 100X33CM	ACT	38,50	38,50	
2314	2007/12/10	01	54339	106	02	99	FOGO LINHA BRANCA	ACT	82,38	82,38	
2314	2012/09/20	01	73993	106	02	20	CADEIRAS DE CRIANÇA COM 32 CM DE ALTURA	ACT	14,01	14,01	
2315	1998/09/11	01	2315	106	02	20	CADEIRA EM MADEIRA C/ ARMAÇÃO EM FERRO	ACT	15,17	15,17	
2315	2001/12/03	01	37778	106	05	06	LIVRO: "O PEQUENO POLEGAR"	ACT	4,94	4,94	
2315	2005/09/29	01	47637	112	03	99	SETA ST8.11/ST8.12 COM 100X33CM	ACT	38,50	38,50	
2315	2007/12/10	01	54340	106	02	99	FOGO LINHA BRANCA	ACT	82,38	82,38	
2315	2012/09/20	01	73994	106	02	20	CADEIRAS DE CRIANÇA COM 32 CM DE ALTURA	ACT	14,01	14,01	
Total Geral ou a Transportar .....									170.639.961,98	23.188.836,60	193.828.798,58

## MAPA DE INVENTÁRIO

Data : 2021/05/03

Ano : 2020

Pagina: 44

1

## FICHA PATRIMONIAL : 3 EQUIPAMENTO BÁSICO

Identificação dos bens							Tipo De Sit.	Valor Patrimonial	Alterações Patrimoniais	Valor Atual	
Numero Ordem	Data de Aquisição	Tipo	Nr.Inv.	Cl.	Tipo	Bem					Descrição
2316	1998/09/11	01	2316	106	02	20	CADEIRA EM MADEIRA C/ ARMAÇÃO EM FERRO	ACT	15,17		15,17
2316	2001/12/03	01	37779	106	05	06	LIVRO: "O CAPUCHINHO VERMELHO"	ACT	4,94		4,94
2316	2005/09/29	01	47638	112	03	99	SETA ST8.11/ST8.12 COM 100X33CM	ACT	38,50		38,50
2316	2007/12/10	01	54341	106	02	99	LAVA LOICA LINHA BRANCA	ACT	82,38		82,38
2316	2012/09/20	01	73995	106	02	20	CADEIRAS DE CRIANÇA COM 32 CM DE ALTURA	ACT	14,01		14,01
2317	1998/09/11	01	2317	106	02	20	CADEIRA EM MADEIRA C/ ARMAÇÃO EM FERRO	ACT	15,17		15,17
2317	2005/09/29	01	47639	112	03	99	SETA ST8.11/ST8.12 COM 100X33CM	ACT	38,50		38,50
2317	2007/12/10	01	54342	106	02	99	LAVA LOICA LINHA BRANCA	ACT	82,38		82,38
2317	2012/09/20	01	73996	106	02	20	CADEIRAS DE CRIANÇA COM 32 CM DE ALTURA	ACT	14,01		14,01
2318	1998/09/11	01	2318	106	02	20	CADEIRA EM MADEIRA C/ ARMAÇÃO EM FERRO	ACT	15,17		15,17
2318	2005/09/29	01	47640	112	03	99	SETA ST8.11/ST8.12 COM 100X33CM	ACT	38,50		38,50
2318	2007/12/10	01	54343	106	02	99	LAVA LOICA LINHA BRANCA	ACT	82,38		82,38
2318	2012/09/20	01	73997	106	02	20	CADEIRAS DE CRIANÇA COM 32 CM DE ALTURA	ACT	14,01		14,01
2319	1998/09/11	01	2319	106	02	20	CADEIRA EM MADEIRA C/ ARMAÇÃO EM FERRO	ACT	15,17		15,17
2319	2000/05/30	011	25652	106	02	99	BANCO DE ENCOSTO EM PINHO	ACT	87,29		87,29
2319	2005/09/29	01	47641	112	03	99	SETA ST8.11/ST8.12 COM 100X33CM	ACT	38,50		38,50
2319	2007/12/10	01	54344	106	02	99	FRIGORIFICO LINHA BRANCA	ACT	114,95		114,95
2319	2012/09/20	01	73998	106	02	20	CADEIRAS DE CRIANÇA COM 32 CM DE ALTURA	ACT	14,01		14,01
2320	1998/09/11	01	2320	106	02	20	CADEIRA EM MADEIRA C/ ARMAÇÃO EM FERRO	ACT	15,17		15,17
2320	2000/04/06	011	25653	104	06	19	MÁQUINA FOTOGRAFICA	ACT	59,86		59,86
2320	2001/12/03	01	37783	106	05	06	LIVRO:"URSO PLUJAMA"	ACT	6,98		6,98
2320	2005/09/29	01	47642	112	03	99	SETA ST8.11/ST8.12 COM 100X33CM	ACT	38,50		38,50
2320	2007/12/10	01	54345	106	02	99	FRIGORIFICO LINHA BRANCA	ACT	114,95		114,95
2320	2012/09/20	01	73999	106	02	20	CADEIRAS DE CRIANÇA COM 32 CM DE ALTURA	ACT	14,01		14,01
2321	1998/09/11	01	2321	106	02	20	CADEIRA EM MADEIRA C/ ARMAÇÃO EM FERRO	ACT	15,17		15,17
2321	2000/01/25	011	25654	106	02	20	CADEIRA	ACT	14,90		14,90
2321	2001/12/03	01	37784	106	05	06	LIVRO:"O BÉBÉ GOSTA DE BEIJOS E ABRAÇOS"	ACT	7,43		7,43
2321	2005/09/29	01	47643	112	03	99	SETA ST8.11/ST8.12 COM 100X33CM	ACT	38,50		38,50
2321	2007/12/10	01	54346	106	02	99	FRIGORIFICO LINHA BRANCA	ACT	114,95		114,95
2321	2012/09/20	01	74000	106	02	20	CADEIRAS DE CRIANÇA COM 32 CM DE ALTURA	ACT	14,01		14,01
2321	2016/11/18	01	85481	107	03	06	PROJETOR EVENT CXS MR 16 haste 50w, GULOK	ACT	273,58		273,58
2322	1998/09/11	01	2322	106	02	20	CADEIRA EM MADEIRA C/ ARMAÇÃO EM FERRO	ACT	15,17		15,17
2322	2000/01/25	011	25655	106	02	20	CADEIRA	ACT	14,90		14,90
2322	2001/12/03	01	37785	106	05	06	LIVRO:"AÍ VEM A CHUVA"	ACT	7,43		7,43
2322	2005/09/29	01	47644	112	03	99	SETA ST8.11/ST8.12 COM 100X33CM	ACT	38,50		38,50
2322	2007/12/10	01	54347	106	02	99	ROUPEIRO LINHA AZUL	ACT	178,17		178,17
2322	2012/09/20	01	74001	106	02	20	CADEIRAS DE CRIANÇA COM 32 CM DE ALTURA	ACT	14,01		14,01
2323	1998/09/11	01	2323	106	02	20	CADEIRA EM MADEIRA C/ ARMAÇÃO EM FERRO	ACT	15,17		15,17
2323	2000/01/25	011	25656	106	02	20	CADEIRA	ACT	14,90		14,90
2323	2005/09/29	01	47645	112	03	99	SETA ST8.11/ST8.12 COM 100X33CM	ACT	38,50		38,50
2323	2007/12/10	01	54348	106	02	99	ROUPEIRO LINHA AZUL	ACT	178,17		178,17
2323	2012/09/20	01	74002	106	02	20	CADEIRAS DE CRIANÇA COM 32 CM DE ALTURA	ACT	14,01		14,01
2324	1998/09/11	01	2324	106	02	20	CADEIRA EM MADEIRA C/ ARMAÇÃO EM FERRO	ACT	15,17		15,17
2324	2000/01/25	011	25657	106	02	20	CADEIRA	ACT	14,90		14,90
2324	2005/09/29	01	47646	112	03	99	SETA ST8.11/ST8.12 COM 100X33CM	ACT	38,50		38,50
2324	2007/12/10	01	54349	106	02	99	ROUPEIRO LINHA AZUL	ACT	178,17		178,17
2324	2012/09/20	01	74003	106	02	20	CADEIRAS DE CRIANÇA COM 32 CM DE ALTURA	ACT	14,01		14,01
2325	1998/09/11	01	2325	106	02	20	CADEIRA EM MADEIRA C/ ARMAÇÃO EM FERRO	ACT	15,17		15,17
2325	2000/01/25	011	25658	106	02	20	CADEIRA	ACT	14,90		14,90
Total Geral ou a Transportar .....									170.642.234,78	23.188.836,60	193.831.071,38

## FICHA PATRIMONIAL : 3 EQUIPAMENTO BÁSICO

Identificação dos bens							Tipo De Sit.	Valor Patrimonial	Alterações Patrimoniais	Valor Atual	
Numero Ordem	Data de Aquisição	Tipo	Nr.Inv.	Cl.	Tipo	Bem					Descrição
2325	2005/09/29	01	47647	112	03	99	SETA ST8.11/ST8.12 COM 100X33CM	ACT	38,50		38,50
2325	2007/12/10	01	54350	106	02	99	MESA CABECEIRA LINHA AZUL	ACT	103,46		103,46
2325	2012/09/20	01	74004	106	02	20	CADEIRAS DE CRIANÇA COM 32 CM DE ALTURA	ACT	14,01		14,01
2326	1998/09/11	01	2326	106	02	20	CADEIRA EM MADEIRA C/ ARMAÇÃO EM FERRO	ACT	15,17		15,17
2326	2001/12/03	01	37789	106	02	21	2 MARACAS	ACT	42,40		42,40
2326	2005/09/29	01	47648	112	03	99	SETA ST8.11/ST8.12 COM 100X33CM	ACT	38,50		38,50
2326	2007/12/10	01	54351	106	02	99	MESA CABECEIRA LINHA AZUL	ACT	103,46		103,46
2326	2012/09/20	01	74005	106	02	20	CADEIRAS DE CRIANÇA COM 32 CM DE ALTURA	ACT	14,01		14,01
2327	1998/09/11	01	2327	106	02	20	CADEIRA EM MADEIRA C/ ARMAÇÃO EM FERRO	ACT	15,17		15,17
2327	2000/01/25	01	25659	106	02	99	MESA RECTANGULAR	ACT	47,39		47,39
2327	2001/12/03	01	37790	106	02	21	2 XILOFONES	ACT	104,75		104,75
2327	2005/09/29	01	47649	112	03	99	SETA ST8.11/ST8.12 COM 100X33CM	ACT	38,50		38,50
2327	2007/12/10	01	54352	106	02	99	MESA CABECEIRA LINHA AZUL	ACT	103,46		103,46
2327	2012/09/20	01	74006	106	02	20	CADEIRAS DE CRIANÇA COM 32 CM DE ALTURA	ACT	14,01		14,01
2328	1998/09/11	01	2328	106	02	20	CADEIRA EM MADEIRA C/ ARMAÇÃO EM FERRO	ACT	15,17		15,17
2328	2001/12/03	01	37791	106	02	21	2 PANDEIRETAS	ACT	10,97		10,97
2328	2005/09/29	01	47650	112	03	99	SETA ST8.11/ST8.12 COM 100X33CM	ACT	38,50		38,50
2328	2007/12/10	01	54353	106	02	99	MESA CABECEIRA LINHA AZUL	ACT	103,46		103,46
2328	2012/09/20	01	74007	106	02	20	CADEIRAS DE CRIANÇA COM 32 CM DE ALTURA	ACT	14,01		14,01
2329	1998/09/11	01	2329	106	02	20	CADEIRA EM MADEIRA C/ ARMAÇÃO EM FERRO	ACT	15,17		15,17
2329	2005/09/29	01	47651	112	03	99	SETA ST8.11/ST8.12 COM 100X33CM	ACT	38,50		38,50
2329	2007/12/10	01	54354	106	02	99	COMODA LINHA AZUL	ACT	170,17		170,17
2329	2012/09/20	01	74008	106	02	20	CADEIRAS DE CRIANÇA COM 32 CM DE ALTURA	ACT	14,01		14,01
2329	2014/10/14	01	81837	106	01	99	CARRO TRANSPORTE DE BOLAS EM ALUMÍNIO E LONA DE ALTA RESISTÊNCIA 75X75X60CM	ACT	103,69		103,69
2330	1996/04/22	01	2330	106	02	20	CADEIRA EM MADEIRA C/ARMAÇÃO EM FERRO	ACT	9,80		9,80
2330	2005/09/29	01	47652	112	03	99	SETA ST8.11/ST8.12 COM 100X33CM	ACT	38,50		38,50
2330	2007/12/10	01	54355	106	02	99	COMODA LINHA AZUL	ACT	170,17		170,17
2330	2012/09/20	01	74009	106	02	20	CADEIRAS DE CRIANÇA COM 32 CM DE ALTURA	ACT	14,01		14,01
2330	2014/10/14	01	81838	106	01	99	CARRO TRANSPORTE DE BOLAS EM ALUMÍNIO E LONA DE ALTA RESISTÊNCIA 75X75X60CM	ACT	103,69		103,69
2331	2005/09/29	01	47653	112	03	99	SETA ST8.11/ST8.12 COM 100X33CM	ACT	38,50		38,50
2331	2007/12/10	01	54356	106	02	99	COMODA LINHA AZUL	ACT	170,17		170,17
2331	2012/09/20	01	74010	106	02	20	CADEIRAS DE CRIANÇA COM 32 CM DE ALTURA	ACT	14,01		14,01
2331	2014/10/14	01	81839	106	01	99	PROTEÇÃO PARA POSTE DE VOLEIBOL DE PERFIL REDONDO 80MM EM ESPUMA C/ BANDAS DE FIXAÇÃO EM VELCRO	ACT	95,57		95,57
2332	2005/09/29	01	47654	112	03	99	SETA ST8.11/ST8.12 COM 100X33CM	ACT	38,50		38,50
2332	2007/12/10	01	54357	106	02	99	MESA REDONDA LINHA AZUL	ACT	57,48		57,48
2332	2012/09/20	01	74011	106	02	20	CADEIRAS DE CRIANÇA COM 32 CM DE ALTURA	ACT	14,01		14,01
2332	2014/11/05	01	81840	112	03	03	SINAL RECTANGULAR "ZONA" G1 CHAPA ELECTROZINCADA 68X84CM C/TELA	ACT	48,48		48,48
2333	2005/09/29	01	47655	112	03	99	SETA ST8.11/ST8.12 COM 100X33CM	ACT	38,50		38,50
2333	2007/12/10	01	54358	106	02	99	BERCO LINHA AZUL	ACT	42,15		42,15
2333	2012/09/20	01	74012	106	02	20	CADEIRAS DE CRIANÇA COM 32 CM DE ALTURA	ACT	14,01		14,01
2334	2005/09/29	01	47656	112	03	99	SETA ST8.11/ST8.12 COM 100X33CM	ACT	38,50		38,50
2334	2007/12/10	01	54359	106	02	99	BERCO LINHA AZUL	ACT	42,15		42,15
2334	2012/09/20	01	74013	106	02	20	CADEIRAS DE CRIANÇA COM 32 CM DE ALTURA	ACT	14,01		14,01
2335	2005/09/29	01	47657	112	03	99	SETA ST8.11/ST8.12 COM 100X33CM	ACT	38,50		38,50
2335	2007/12/10	01	54360	106	02	99	CADEIRA LINHA AZUL	ACT	76,63		76,63
Total Geral ou a Transportar .....								170.644.568,56	23.188.836,60	193.833.405,16	



## MAPA DE INVENTÁRIO

Data : 2021/05/03

Ano : 2020

Pagina: 44

3

## FICHA PATRIMONIAL : 3 EQUIPAMENTO BÁSICO

Identificação dos bens							Tipo De Sit.	Valor Patrimonial	Alterações Patrimoniais	Valor Atual	
Numero Ordem	Data de Aquisição	Tipo	Nr.Inv.	Cl.	Tipo	Ben					Descrição
2335	2012/09/20	01	74014	106	02	20	CADEIRAS DE CRIANÇA COM 32 CM DE ALTURA	ACT	14,01		14,01
2336	1998/06/09	011	25668	107	06	04	DISCO ELÉCTRICO	ACT	23,94		23,94
2336	2005/09/29	01	47658	112	03	99	SETA ST8.11/ST8.12 COM 100X33CM	ACT	38,50		38,50
2336	2007/12/10	01	54361	106	02	99	CADEIRA LINHA AZUL	ACT	76,63		76,63
2336	2012/09/20	01	74015	106	02	20	CADEIRAS DE CRIANÇA COM 32 CM DE ALTURA	ACT	14,01		14,01
2337	2005/09/29	01	47659	112	03	99	SETA ST8.11/ST8.12 COM 100X33CM	ACT	38,50		38,50
2337	2007/12/10	01	54362	106	02	99	BARREIRA PARA ESPAÇOS	ACT	95,79		95,79
2337	2012/09/20	01	74016	106	02	20	CADEIRAS DE CRIANÇA COM 32 CM DE ALTURA	ACT	14,01		14,01
2338	2005/09/29	01	47660	112	03	99	SETA ST8.11/ST8.12 COM 100X33CM	ACT	38,50		38,50
2338	2007/12/10	01	54363	106	02	99	BARREIRA PARA ESPAÇOS	ACT	95,79		95,79
2338	2012/09/20	01	74017	106	02	20	CADEIRAS DE CRIANÇA COM 32 CM DE ALTURA	ACT	14,01		14,01
2339	2005/09/29	01	47661	112	03	99	SETA ST8.11/ST8.12 COM 100X33CM	ACT	38,50		38,50
2339	2007/12/10	01	54364	106	02	99	BARREIRA PARA ESPAÇOS	ACT	95,79		95,79
2339	2012/09/20	01	74018	106	02	20	CADEIRAS DE CRIANÇA COM 32 CM DE ALTURA	ACT	14,01		14,01
2340	1997/11/26	011	25672	106	02	99	CAIXA EM MADEIRA P/CAPAS	ACT	58,36		58,36
2340	2005/09/29	01	47662	112	03	99	SETA ST8.11/ST8.12 COM 100X33CM	ACT	38,50		38,50
2340	2007/12/10	01	54365	106	02	99	BARREIRA PARA ESPAÇOS	ACT	95,79		95,79
2340	2012/09/20	01	74019	106	02	20	CADEIRAS DE CRIANÇA COM 32 CM DE ALTURA	ACT	14,01		14,01
2341	1999/09/29	011	25673	107	06	02	FRIGORÍFICO 210L	ACT	218,79		218,79
2341	2005/09/29	01	47663	112	03	99	SETA ST8.11/ST8.12 COM 100X33CM	ACT	38,50		38,50
2341	2007/12/10	01	54366	106	02	99	BARREIRA PARA ESPAÇOS	ACT	95,79		95,79
2341	2012/09/20	01	74020	106	02	20	CADEIRAS DE CRIANÇA COM 32 CM DE ALTURA	ACT	14,01		14,01
2342	1999/12/03	011	25674	107	06	04	PICADORA 1,2,3	ACT	67,11		67,11
2342	2005/09/29	01	47664	112	03	99	SETA ST8.11/ST8.12 COM 100X33CM	ACT	38,50		38,50
2342	2007/12/10	01	54367	106	02	99	BARREIRA PARA ESPAÇOS	ACT	95,79		95,79
2342	2012/09/20	01	74021	106	02	20	CADEIRAS DE CRIANÇA COM 32 CM DE ALTURA	ACT	14,01		14,01
2343	1999/12/03	011	25675	107	06	04	BATEDEIRA ELÉCTRICA	ACT	62,45		62,45
2343	2005/09/29	01	47665	112	03	99	SETA ST8.11/ST8.12 COM 100X33CM	ACT	38,50		38,50
2343	2007/12/10	01	54368	106	02	99	BARREIRA PARA ESPAÇOS	ACT	91,13		91,13
2343	2012/09/20	01	74022	106	02	20	CADEIRAS DE CRIANÇA COM 32 CM DE ALTURA	ACT	14,01		14,01
2344	2000/01/12	011	25676	106	03	17	VIDEO GRAVADOR PHILIPS	ACT	140,00		140,00
2344	2001/11/06	01	37807	113	04	02	PAR DE BOTASA DE BIQUEIRA DE AÇO	ACT	33,92		33,92
2344	2005/09/29	01	47666	112	03	99	SETA ST8.11/ST8.12 COM 100X33CM	ACT	38,50		38,50
2344	2007/11/23	01	54369	109	03	99	PULVERIZADOR EM COBRE	ACT	193,75		193,75
2344	2012/09/20	01	74023	106	02	20	CADEIRAS DE CRIANÇA COM 32 CM DE ALTURA	ACT	14,01		14,01
2345	1999/12/03	011	25677	107	05	02	AQUECEDOR ELÉCTRICO SOLAC	ACT	163,61		163,61
2345	2001/11/06	01	37808	113	04	02	PAR DE BOTASA DE BIQUEIRA DE AÇO	ACT	33,92		33,92
2345	2005/09/29	01	47667	112	03	99	SETA ST8.11/ST8.12 COM 100X33CM	ACT	38,50		38,50
2345	2007/07/25	01	54370	108	01	98	CHARRETE VAGONETE LONGA	ACT	5.388,30		5.388,30
2345	2012/09/20	01	74024	106	02	20	CADEIRAS DE CRIANÇA COM 32 CM DE ALTURA	ACT	14,01		14,01
2346	1999/12/03	011	25678	107	05	02	AQUECEDOR ELÉCTRICO SOLAC	ACT	163,61		163,61
2346	2005/09/29	01	47668	112	03	99	SETA ST8.11/ST8.12 COM 100X33CM	ACT	38,50		38,50
2346	2007/11/11	01	54371	117	05	99	10 CONTADORES 20MM VOLUMETRICO DE AGUA	ACT	326,89		326,89
2346	2012/09/20	01	74025	106	02	20	CADEIRAS DE CRIANÇA COM 32 CM DE ALTURA	ACT	14,01		14,01
2347	2001/11/16	01	37810	118	07	03	EXTENSÃO ELÉCTRICA DE 50 mt	ACT	39,90		39,90
2347	2005/09/29	01	47669	112	03	99	SETA ST8.11/ST8.12 COM 100X33CM	ACT	38,50		38,50
2347	2007/10/11	01	54372	117	05	99	20 CONTADORES VOLUMETRICO DE AGUADN 40MM	ACT	4.315,43		4.315,43
2347	2012/09/20	01	74026	106	02	20	CADEIRAS DE CRIANÇA COM 32 CM DE ALTURA	ACT	14,01		14,01
2348	2000/01/12	011	25679	106	03	17	VÍDEO GRAVADOR PHILIPS	ACT	140,00		140,00
Total Geral ou a Transportar .....								170.657.325,17	23.188.836,60	193.846.161,77	

## MAPA DE INVENTÁRIO

Data : 2021/05/03

Ano : 2020

Pagina: 44

4

## FICHA PATRIMONIAL : 3 EQUIPAMENTO BÁSICO

Identificação dos bens							Tipo De Sit.	Valor Patrimonial	Alterações Patrimoniais	Valor Atual
Numero Ordem	Data de Aquisição	Tipo	Nr.Inv.	Cl.	Tipo	Ben				
2348	2001/11/23	01	37811	109	03	99	70 CADEADOS C/ CHAVE	ACT	820,52	820,52
2348	2005/09/29	01	47670	112	03	99	SETA ST8.11/ST8.12 COM 100X33CM	ACT	38,50	38,50
2348	2007/10/12	01	54373	107	02	04	TAPETE CAIRO	ACT	189,08	189,08
2348	2008/10/02	01	58693	112	03	99	CENTRAL DE DETECCAO DE INCENDIOS C/ BATERIAS	ACT	1.133,69	1.133,69
2348	2012/09/20	01	74027	106	02	20	CADEIRAS DE CRIANÇA COM 32 CM DE ALTURA	ACT	14,01	14,01
2349	2000/11/16	011	25680	106	03	18	TELEVISOR WATSON	ACT	178,27	178,27
2349	2005/09/29	01	47671	112	03	99	SETA ST8.11/ST8.12 COM 100X33CM	ACT	38,50	38,50
2349	2007/10/12	01	54374	107	02	04	TAPETE CAIRO	ACT	189,07	189,07
2349	2008/10/02	01	58694	112	03	99	BOTAO DE ALARME MANUAL COM BASE	ACT	49,19	49,19
2349	2012/09/20	01	74028	106	02	20	CADEIRAS DE CRIANÇA COM 32 CM DE ALTURA	ACT	14,01	14,01
2350	2000/11/24	011	25681	106	02	20	CADEIRA ESCOLAR EM FORMICA C/33 ALT.	ACT	13,36	13,36
2350	2005/09/29	01	47672	112	03	99	SETA ST8.11/ST8.12 COM 100X33CM	ACT	38,50	38,50
2350	2007/10/12	01	54375	107	02	04	TAPETE CAIRO	ACT	189,07	189,07
2350	2012/09/20	01	74029	106	02	20	CADEIRAS DE CRIANÇA COM 32 CM DE ALTURA	ACT	14,01	14,01
2351	2000/11/24	011	25682	106	02	20	CADEIRA ESCOLAR EM FORMICA C/33 ALT.	ACT	13,36	13,36
2351	2005/09/29	01	47673	112	03	99	SETA ST8.11/ST8.12 COM 100X33CM	ACT	38,50	38,50
2351	2007/02/03	01	54376	101	01	02	COMPUTADOR CORE2 DUO	ACT	586,67	586,67
2351	2012/09/20	01	74030	106	02	20	CADEIRAS DE CRIANÇA COM 32 CM DE ALTURA	ACT	14,01	14,01
2352	2000/11/24	011	25683	106	02	20	CADEIRA ESCOLAR EM FORMICA C/33 ALT.	ACT	13,36	13,36
2352	2005/09/29	01	47674	112	03	99	SETA ST8.11/ST8.12 COM 100X33CM	ACT	38,50	38,50
2352	2007/02/03	01	54377	101	01	02	COMPUTADOR CORE2 DUO	ACT	586,73	586,73
2352	2012/09/20	01	74031	106	02	20	CADEIRAS DE CRIANÇA COM 32 CM DE ALTURA	ACT	14,01	14,01
2353	2000/11/24	011	25684	106	02	20	CADEIRA ESCOLAR EM FORMICA C/33 ALT.	ACT	13,36	13,36
2353	2005/09/29	01	47675	112	03	99	SETA ST8.11/ST8.12 COM 100X33CM	ACT	38,50	38,50
2353	2007/02/03	01	54378	101	01	02	COMPUTADOR CORE2 DUO	ACT	586,73	586,73
2353	2012/09/20	01	74032	106	02	20	CADEIRAS DE CRIANÇA COM 32 CM DE ALTURA	ACT	14,01	14,01
2354	2000/11/24	011	25685	106	02	20	CADEIRA ESCOLAR EM FORMICA C/33 ALT.	ACT	13,36	13,36
2354	2005/09/29	01	47676	112	03	99	SETA ST8.11 A ST8.13 COM 130X75CM	ACT	113,73	113,73
2354	2007/02/03	01	54379	101	01	02	COMPUTADOR CORE2 DUO	ACT	586,73	586,73
2354	2012/09/20	01	74033	106	02	20	CADEIRAS DE CRIANÇA COM 32 CM DE ALTURA	ACT	14,01	14,01
2355	2000/11/24	011	25686	106	02	20	CADEIRA ESCOLAR EM FORMICA C/33 ALT.	ACT	13,36	13,36
2355	2001/07/23	01	37818	117	02	01	BOMBA DOSEADORA ref:CEP 143-352 NK	ACT	624,45	624,45
2355	2005/09/29	01	47677	112	03	99	SETA ST8.11 A ST8.13 COM 130X75CM	ACT	113,73	113,73
2355	2007/02/03	01	54380	101	01	02	COMPUTADOR CORE2 DUO	ACT	586,73	586,73
2355	2012/09/20	01	74034	106	02	20	CADEIRAS DE CRIANÇA COM 32 CM DE ALTURA	ACT	14,01	14,01
2356	2000/11/24	011	25687	106	02	20	CADEIRA ESCOLAR EM FORMICA C/33 ALT.	ACT	13,36	13,36
2356	2001/11/23	01	37819	113	04	02	PAR DE BOTAS DE BIQUEIRA DE AÇO	ACT	33,92	33,92
2356	2005/09/29	01	47678	112	03	99	SETA ST8.11 A ST8.13 COM 130X75CM	ACT	113,73	113,73
2356	2007/02/03	01	54381	101	01	02	COMPUTADOR CORE2 DUO	ACT	586,73	586,73
2356	2012/09/20	01	74035	106	02	20	CADEIRAS DE CRIANÇA COM 32 CM DE ALTURA	ACT	14,01	14,01
2357	2000/11/24	011	25688	106	02	20	CADEIRA ESCOLAR EM FORMICA C/33 ALT.	ACT	13,36	13,36
2357	2001/11/23	01	37820	113	04	02	PAR DE BOTAS DE BIQUEIRA DE AÇO	ACT	33,92	33,92
2357	2005/09/29	01	47679	112	03	99	SETA ST8.11 A ST8.13 COM 130X75CM	ACT	113,73	113,73
2357	2007/02/03	01	54382	101	01	02	COMPUTADOR CORE2 DUO	ACT	586,73	586,73
2357	2012/09/20	01	74036	106	02	20	CADEIRAS DE CRIANÇA COM 32 CM DE ALTURA	ACT	14,01	14,01
2358	2000/11/24	011	25689	106	02	20	CADEIRA ESCOLAR EM FORMICA C/33 ALT.	ACT	13,36	13,36
2358	2001/11/23	01	37821	113	04	02	PAR DE BOTAS DE BIQUEIRA DE AÇO	ACT	33,92	33,92
2358	2005/09/29	01	47680	112	03	99	SETA ST8.11 A ST8.13 COM 130X75CM	ACT	113,73	113,73
2358	2007/02/03	01	54383	101	01	02	COMPUTADOR CORE2 DUO	ACT	586,73	586,73
Total Geral ou a Transportar .....								170.666.554,04	23.188.836,60	193.855.390,64

## FICHA PATRIMONIAL : 3 EQUIPAMENTO BÁSICO

Identificação dos bens							Tipo De Sit.	Valor Patrimonial	Alterações Patrimoniais	Valor Atual	
Numero Ordem	Data de Aquisição	Tipo	Nr.Inv.	Cl.	Tipo	Bem					Descrição
2358	2012/09/20	01	74037	106	02	20	CADEIRAS DE CRIANÇA COM 32 CM DE ALTURA	ACT	14,01		14,01
2359	2000/11/24	011	25690	106	02	20	CADEIRA ESCOLAR EM FORMICA C/33 ALT.	ACT	13,36		13,36
2359	2001/11/23	01	37822	113	04	02	PAR DE BOTAS DE BIQUEIRA DE AÇO	ACT	33,92		33,92
2359	2005/09/29	01	47681	112	03	99	SETA ST8.11 A ST8.13 COM 130X75CM	ACT	113,73		113,73
2359	2007/02/03	01	54384	101	01	02	COMPUTADOR CORE2 DUO	ACT	586,73		586,73
2359	2012/09/20	01	74038	106	02	20	CADEIRAS DE CRIANÇA COM 32 CM DE ALTURA	ACT	14,01		14,01
2360	2000/11/24	011	25691	106	02	20	CADEIRA ESCOLAR EM FORMICA C/33 ALT.	ACT	13,36		13,36
2360	2001/11/23	01	37823	113	04	02	PAR DE BOTAS DE BIQUEIRA DE AÇO	ACT	33,92		33,92
2360	2005/09/29	01	47682	112	03	99	SETA ST8.11 A ST8.13 COM 130X75CM	ACT	113,73		113,73
2360	2007/02/03	01	54385	101	01	02	COMPUTADOR CORE2 DUO	ACT	586,73		586,73
2360	2012/09/20	01	74039	106	02	20	CADEIRAS DE CRIANÇA COM 32 CM DE ALTURA	ACT	14,01		14,01
2361	2000/11/24	011	25692	106	02	20	CADEIRA ESCOLAR EM FORMICA C/33 ALT.	ACT	13,36		13,36
2361	2001/08/21	01	37824	107	09	99	VIDRO P/ PROTECÇÃO DE CHUVEIRO	ACT	106,99		106,99
2361	2005/09/29	01	47683	112	03	99	SETA DESVIO 130X54CM	ACT	81,87		81,87
2361	2007/02/03	01	54386	101	01	02	COMPUTADOR CORE2 DUO	ACT	586,73		586,73
2361	2012/09/20	01	74040	106	02	20	CADEIRAS DE CRIANÇA COM 32 CM DE ALTURA	ACT	14,01		14,01
2362	2000/11/24	011	25693	106	02	20	CADEIRA ESCOLAR EM FORMICA C/33 ALT.	ACT	13,36		13,36
2362	2001/08/21	01	37825	107	09	99	VIDRO P/ PROTECÇÃO DE CHUVEIRO	ACT	106,99		106,99
2362	2005/09/29	01	47684	112	03	99	SETA DESVIO 130X54CM	ACT	81,88		81,88
2362	2007/02/03	01	54387	101	01	02	COMPUTADOR CORE2 DUO	ACT	586,73		586,73
2362	2012/09/20	01	74041	106	02	20	CADEIRAS DE CRIANÇA COM 32 CM DE ALTURA	ACT	14,01		14,01
2363	2000/11/24	011	25694	106	02	20	CADEIRA ESCOLAR EM FORMICA C/33 ALT.	ACT	13,36		13,36
2363	2001/08/21	01	37826	107	09	99	VIDRO P/ PROTECÇÃO DE CHUVEIRO	ACT	106,99		106,99
2363	2005/09/29	01	47685	112	03	99	SETA DESVIO 130X54CM	ACT	81,88		81,88
2363	2007/02/03	01	54388	101	01	02	COMPUTADOR CORE2 DUO	ACT	586,73		586,73
2363	2012/09/20	01	74042	106	02	20	CADEIRAS DE CRIANÇA COM 32 CM DE ALTURA	ACT	14,01		14,01
2364	2000/11/24	011	25695	106	02	20	CADEIRA ESCOLAR EM FORMICA C/33 ALT.	ACT	13,36		13,36
2364	2001/08/21	01	37827	107	09	99	AUTOCLIMO EXTERIOR	ACT	70,03		70,03
2364	2005/09/29	01	47686	112	03	99	SETA DESVIO 130X54CM	ACT	81,88		81,88
2364	2007/02/03	01	54389	101	01	02	COMPUTADOR CORE2 DUO	ACT	586,73		586,73
2364	2012/09/20	01	74043	106	02	20	CADEIRAS DE CRIANÇA COM 32 CM DE ALTURA	ACT	14,01		14,01
2364	2014/09/02	01	81872	112	03	03	SETA DIRECCIONAL ALUMINIO REFLEC C/ ABA J2 1.5X0.45 COM DIRECAO PARA A DIREITA	ACT	90,20		90,20
2365	2000/11/24	011	25696	106	02	20	CADEIRA ESCOLAR EM FORMICA C/33 ALT.	ACT	13,36		13,36
2365	2001/08/21	01	37828	107	09	99	AUTOCLIMO EXTERIOR	ACT	70,03		70,03
2365	2005/10/19	01	47687	107	06	05	LAVADOURO DUPL0 (COM 200X700)	ACT	276,37		276,37
2365	2007/02/03	01	54390	101	01	02	COMPUTADOR CORE2 DUO	ACT	586,73		586,73
2365	2012/09/20	01	74044	106	02	20	CADEIRAS DE CRIANÇA COM 32 CM DE ALTURA	ACT	14,01		14,01
2365	2014/11/24	01	81873	106	01	99	CARRO TRANSPORTE DE BOLAS EM ALUMÍNIO E LONA DE ALTA RESISTÊNCIA 75X75X60CM	ACT	103,70		103,70
2366	2000/11/24	011	25697	106	02	20	CADEIRA ESCOLAR EM FORMICA C/33 ALT.	ACT	13,36		13,36
2366	2001/08/21	01	37829	107	09	99	MISTURADOR DE CHUVEIRO	ABA	67,11		67,11
2366	2005/11/25	01	47688	110	15	10	SERRA CRANIANA	ACT	32,29		32,29
2366	2007/02/03	01	54391	101	01	02	COMPUTADOR CORE2 DUO	ACT	586,73		586,73
2366	2012/09/20	01	74045	106	02	20	CADEIRAS DE CRIANÇA COM 32 CM DE ALTURA	ACT	14,01		14,01
2367	2000/11/24	011	25698	106	02	20	CADEIRA ESCOLAR EM FORMICA C/33 ALT.	ACT	13,36		13,36
2367	2001/08/21	01	37830	107	09	99	MISTURADOR DE CHUVEIRO	ABA	67,11		67,11
2367	2005/11/25	01	47689	110	15	10	SERRA CRANIANA	ACT	32,27		32,27
2367	2007/09/27	01	54392	101	01	13	MONITOR LG 17"	ACT	190,34		190,34
Total Geral ou a Transportar .....									170.673.437,44	23.188.836,60	193.862.274,04

## MAPA DE INVENTÁRIO

Data : 2021/05/03

Ano : 2020

Pagina: 44

6

## FICHA PATRIMONIAL : 3 EQUIPAMENTO BÁSICO

Identificação dos bens							Tipo De Sit.	Valor Patrimonial	Alterações Patrimoniais	Valor Atual	
Numero Ordem	Data de Aquisição	Tipo	Nr.Inv.	Cl.	Tipo	Bem					Descrição
2367	2012/09/20	01	74046	106	02	20	CADEIRAS DE CRIANÇA COM 32 CM DE ALTURA	ACT	14,01		14,01
2368	2000/11/24	011	25699	106	02	20	CADEIRA ESCOLAR EM FORMICA C/33 ALT.	ACT	13,36		13,36
2368	2001/08/21	01	37831	118	07	99	ACUMULADOR DE GÁS	ACT	1.109,56		1.109,56
2368	2005/11/25	01	47690	110	15	10	SERRA CRANIANA	ACT	32,27		32,27
2368	2007/09/27	01	54393	101	01	13	MONITOR LG 17"	ACT	190,39		190,39
2368	2008/10/07	01	58713	107	06	02	FRIGORIFICO JOCEL	ACT	142,44		142,44
2368	2012/09/20	01	74047	106	02	20	CADEIRAS DE CRIANÇA COM 32 CM DE ALTURA	ACT	14,01		14,01
2369	2000/11/24	011	25700	106	02	20	CADEIRA ESCOLAR EM FORMICA C/33 ALT.	ACT	13,36		13,36
2369	2001/08/21	01	37832	107	05	08	ESQUENTADOR VULCANO	ACT	420,19		420,19
2369	2005/11/25	01	47691	110	15	10	SERRA CRANIANA	ACT	32,27		32,27
2369	2007/09/27	01	54394	101	01	13	MONITOR LG 17"	ACT	190,39		190,39
2369	2008/10/07	01	58714	107	06	04	MICROONDAS AG	ACT	31,95		31,95
2369	2012/09/20	01	74048	106	02	20	CADEIRAS DE CRIANÇA COM 32 CM DE ALTURA	ACT	14,01		14,01
2370	2000/11/24	011	25701	106	02	20	CADEIRA ESCOLAR EM FORMICA C/33 ALT.	ACT	13,36		13,36
2370	2001/12/03	01	37833	106	02	20	CADEIRA ESCOLAR EM FORMICA BEJE	ACT	13,36		13,36
2370	2005/11/04	01	47692	108	01	99	CARRO DE ATERRO	ACT	33,76		33,76
2370	2007/09/27	01	54395	101	01	13	MONITOR LG 17"	ACT	190,39		190,39
2370	2012/09/20	01	74049	106	02	20	CADEIRAS DE CRIANÇA COM 32 CM DE ALTURA	ACT	14,01		14,01
2370	2014/09/02	01	81878	112	03	03	SETA DIRECCIONAL ALUMINIO REFLEC C/ ABA J2 1.5X0.45 COM DIRECAO PARA A ESQUERDA	ACT	90,20		90,20
2371	2000/11/24	011	25702	106	02	20	CADEIRA ESCOLAR EM FORMICA C/33 ALT.	ACT	13,36		13,36
2371	2001/12/03	01	37834	106	02	20	CADEIRA ESCOLAR EM FORMICA BEJE	ACT	13,36		13,36
2371	2005/10/24	01	47693	106	02	99	CAIXA DE CORREIO	ACT	119,17		119,17
2371	2007/09/27	01	54396	101	01	13	MONITOR LG 17"	ACT	190,39		190,39
2371	2009/10/07	01	63890	106	02	20	CADEIRA DE CRIANCA 32CM	ACT	16,90		16,90
2371	2012/09/20	01	74050	106	02	20	CADEIRAS DE CRIANÇA COM 32 CM DE ALTURA	ACT	14,01		14,01
2372	2000/11/24	011	25703	106	02	20	CADEIRA ESCOLAR EM FORMICA C/33 ALT.	ACT	13,36		13,36
2372	2001/12/03	01	37835	106	02	20	CADEIRA ESCOLAR EM FORMICA BEJE	ACT	13,36		13,36
2372	2005/10/20	01	47694	109	01	02	ABRE BURACOS	ACT	27,81		27,81
2372	2007/09/27	01	54397	101	01	13	MONITOR LG 17"	ACT	190,39		190,39
2372	2012/09/20	01	74051	106	02	20	CADEIRAS DE CRIANÇA COM 32 CM DE ALTURA	ACT	14,01		14,01
2373	2000/11/24	011	25704	106	02	20	CADEIRA ESCOLAR EM FORMICA C/33 ALT.	ACT	13,36		13,36
2373	2001/12/03	01	37836	106	02	20	CADEIRA ESCOLAR EM FORMICA BEJE	ACT	13,36		13,36
2373	2005/11/14	01	47695	106	03	99	DVD PHILIPS	ACT	59,96		59,96
2373	2007/09/27	01	54398	101	01	13	MONITOR LG 17"	ACT	190,39		190,39
2373	2012/09/20	01	74052	106	02	20	CADEIRAS DE CRIANÇA COM 32 CM DE ALTURA	ACT	14,01		14,01
2374	2000/11/24	011	25705	106	02	20	CADEIRA ESCOLAR EM FORMICA C/33 ALT.	ACT	13,36		13,36
2374	2001/12/03	01	37837	106	02	20	CADEIRA ESCOLAR EM FORMICA BEJE	ACT	13,36		13,36
2374	2005/09/29	01	47696	112	02	99	SINAL DE "SENTIDO OBRIGATORIO DIREITA"	ACT	40,91		40,91
2374	2007/09/27	01	54399	101	01	13	MONITOR LG 17"	ACT	190,39		190,39
2374	2012/09/20	01	74053	106	02	20	CADEIRAS DE CRIANÇA COM 32 CM DE ALTURA	ACT	14,01		14,01
2374	2014/09/02	01	81882	112	03	03	SETA DIRECCIONAL ALUMINIO REFLEC C/ABA J2 1.5X0.45 COM DIRECAO PARA A DIREITA	ACT	90,20		90,20
2375	2001/12/03	01	37838	106	02	20	CADEIRA ESCOLAR EM FORMICA BEJE	ACT	13,36		13,36
2375	2005/09/29	01	47697	112	02	99	SINAL DE "SENTIDO OBRIGATORIO DIREITA"	ACT	40,90		40,90
2375	2007/09/27	01	54400	101	01	13	MONITOR LG 17"	ACT	190,39		190,39
2375	2012/09/20	01	74054	106	02	20	CADEIRAS DE CRIANÇA COM 32 CM DE ALTURA	ACT	14,01		14,01
2376	1998/10/13	011	25706	107	06	06	55 FACAS	ACT	48,33		48,33
2376	2001/12/03	01	37839	106	02	20	CADEIRA ESCOLAR EM FORMICA BEJE	ACT	13,36		13,36
Total Geral ou a Transportar .....									170.677.610,51	23.188.836,60	193.866.447,11

## MAPA DE INVENTÁRIO

Data : 2021/05/03

Ano : 2020

Pagina: 44

7

## FICHA PATRIMONIAL : 3 EQUIPAMENTO BÁSICO

Identificação dos bens							Tipo De Sit.	Valor Patrimonial	Alterações Patrimoniais	Valor Atual	
Numero Ordem	Data de Aquisição	Tipo	Nr.Inv.	Cl.	Tipo	Bem					Descrição
2376	2005/09/29	01	47698	112	02	99	SINAL DE "SENTIDO OBRIGATORIO DIREITA"	ACT	40,90		40,90
2376	2007/09/27	01	54401	101	01	13	MONITOR LG 17"	ACT	190,39		190,39
2376	2012/09/20	01	74055	106	02	20	CADEIRAS DE CRIANÇA COM 32 CM DE ALTURA	ACT	14,01		14,01
2377	1998/10/01	011	25707	107	06	06	31 GARFOS	ACT	14,69		14,69
2377	2001/12/03	01	37840	106	02	20	CADEIRA ESCOLAR EM FORMICA BEJE	ACT	13,36		13,36
2377	2005/09/29	01	47699	112	02	99	SINAL DE "SENTIDO OBRIGATORIO DIREITA"	ACT	40,90		40,90
2377	2007/09/27	01	54402	101	01	13	MONITOR LG 17"	ACT	190,39		190,39
2377	2012/09/20	01	74056	106	02	20	CADEIRAS DE CRIANÇA COM 32 CM DE ALTURA	ACT	14,01		14,01
2378	2001/12/03	01	37841	106	02	20	CADEIRA ESCOLAR EM FORMICA BEJE	ACT	13,36		13,36
2378	2005/09/29	01	47700	112	02	99	SINAL DE "SENTIDO OBRIGATORIO DIREITA"	ACT	40,90		40,90
2378	2007/09/27	01	54403	101	01	13	MONITOR LG 17"	ACT	190,39		190,39
2378	2012/09/20	01	74057	106	02	20	CADEIRAS DE CRIANÇA COM 32 CM DE ALTURA	ACT	14,01		14,01
2378	2014/09/02	01	81886	112	03	03	SETA DIRECCIONAL ALUMINIO REFLEC C/ABA J2 1.5X0.45 COM DIRECAO PARA A ESQUERDA	ACT	90,21		90,21
2379	1998/10/01	011	25709	107	06	06	31 COLHERES	ACT	14,69		14,69
2379	2001/12/03	01	37842	106	02	20	CADEIRA ESCOLAR EM FORMICA BEJE	ACT	13,36		13,36
2379	2005/09/29	01	47701	112	02	99	SINAL DE "SENTIDO OBRIGATORIO DIREITA"	ACT	40,90		40,90
2379	2007/09/27	01	54404	101	01	13	MONITOR LG 17"	ACT	190,39		190,39
2379	2012/09/20	01	74058	106	02	20	CADEIRAS DE CRIANÇA COM 32 CM DE ALTURA	ACT	14,01		14,01
2379	2014/12/19	01	81887	107	01	99	MANEQUIM HOMEM CABEÇA ABSTRATA COR PELE	ACT	236,72		236,72
2380	2001/12/03	01	37843	106	02	99	MESA ESCOLAR C/ ESTROTURA EM TUBO BEJE	ACT	33,79		33,79
2380	2005/09/29	01	47702	112	02	99	SINAL DE "SENTIDO OBRIGATORIO DIREITA"	ACT	40,90		40,90
2380	2007/09/27	01	54405	101	01	13	MONITOR LG 17"	ACT	190,39		190,39
2380	2012/09/20	01	74059	106	02	20	CADEIRAS DE CRIANÇA COM 32 CM DE ALTURA	ACT	14,01		14,01
2380	2014/09/02	01	81888	112	03	03	SETA DIRECCIONAL ALUMINIO REFLEC C/ABA J2 1.5X0.45 COM DIRECAO PARA A ESQUERDA	ACT	90,19		90,19
2381	2000/11/24	011	25711	106	02	99	MESA BEGE	ACT	33,79		33,79
2381	2001/12/03	01	37844	106	02	99	MESA ESCOLAR C/ ESTROTURA EM TUBO BEJE	ACT	33,79		33,79
2381	2005/09/29	01	47703	112	02	99	SINAL DE "SENTIDO OBRIGATORIO DIREITA"	ACT	40,90		40,90
2381	2007/09/27	01	54406	101	01	13	MONITOR LG 17"	ACT	190,39		190,39
2381	2012/09/20	01	74060	106	02	20	CADEIRAS DE CRIANÇA COM 32 CM DE ALTURA	ACT	14,01		14,01
2381	2014/09/02	01	81889	112	03	03	SETA DIRECCIONAL ALUMINIO REFLEC C/ABA J2 1.5X0.45 COM DIRECAO PARA A ESQUERDA	ACT	90,19		90,19
2382	2000/11/24	011	25712	106	02	99	MESA BEGE	ACT	33,79		33,79
2382	2001/12/03	01	37845	106	02	99	MESA ESCOLAR C/ ESTROTURA EM TUBO BEJE	ACT	33,79		33,79
2382	2005/09/29	01	47704	112	02	99	SINAL DE "SENTIDO OBRIGATORIO DIREITA"	ACT	40,90		40,90
2382	2007/09/27	01	54407	101	01	13	MONITOR LG 17"	ACT	190,39		190,39
2382	2012/09/20	01	74061	106	02	20	CADEIRAS DE CRIANÇA COM 32 CM DE ALTURA	ACT	14,01		14,01
2382	2014/09/02	01	81890	112	03	03	SETA DIRECCIONAL ALUMINIO REFLEC C/ABA J2 1.5X0.45 COM DIRECAO PARA A ESQUERDA	ACT	90,19		90,19
2383	2000/11/24	011	25713	106	02	99	MESA BEGE	ACT	33,79		33,79
2383	2001/12/03	01	37846	106	02	99	MESA ESCOLAR C/ ESTROTURA EM TUBO BEJE	ACT	33,79		33,79
2383	2005/09/29	01	47705	112	02	99	SINAL DE "SENTIDO OBRIGATORIO DIREITA"	ACT	40,90		40,90
2383	2012/09/20	01	74062	106	02	20	CADEIRAS DE CRIANÇA COM 32 CM DE ALTURA	ACT	14,01		14,01
2383	2014/09/02	01	81891	112	03	03	SETA DIRECCIONAL ALUMINIO REFLEC C/ABA J2 1.5X0.45 COM DIRECAO PARA A ESQUERDA	ACT	90,19		90,19
2384	2000/11/24	011	25714	106	02	99	MESA BEGE	ACT	33,79		33,79
2384	2001/12/03	01	37847	106	02	99	MESA ESCOLAR C/ ESTROTURA EM TUBO BEJE	ACT	33,79		33,79
2384	2005/09/29	01	47706	112	02	99	SINAL DE "SENTIDO OBRIGATORIO ESQUERDA"	ACT	40,90		40,90
Total Geral ou a Transportar .....									170.680.484,68	23.188.836,60	193.869.321,28

## MAPA DE INVENTÁRIO

Data : 2021/05/03

Ano : 2020

Pagina: 44

8

## FICHA PATRIMONIAL : 3 EQUIPAMENTO BÁSICO

Identificação dos bens							Tipo De Sit.	Valor Patrimonial	Alterações Patrimoniais	Valor Atual	
Numero Ordem	Data de Aquisição	Tipo	Nr.Inv.	Cl.	Tipo	Bem					Descrição
2384	2012/09/20	01	74063	106	02	20	CADEIRAS DE CRIANÇA COM 32 CM DE ALTURA	ACT	14,01		14,01
2385	2000/11/24	011	25715	106	02	99	MESA BEGE	ACT	33,79		33,79
2385	2001/06/19	01	37848	106	02	99	MESA REDONDA C/ ESTROTURA EM TUBO BEJE	ACT	50,19		50,19
2385	2005/09/29	01	47707	112	02	99	SINAL DE "SENTIDO OBRIGATORIO ESQUERDA"	ACT	40,90		40,90
2385	2008/09/11	01	58730	107	01	07	CADEIRA 1200 EMPILHAVEL	ACT	34,65		34,65
2385	2012/09/20	01	74064	106	02	20	CADEIRAS DE CRIANÇA COM 32 CM DE ALTURA	ACT	14,01		14,01
2386	2000/01/25	01	37849	106	02	99	MESA REDONDA C/ ESTROTURA EM TUBO BEJE	ACT	58,36		58,36
2386	2000/11/24	011	25716	106	02	99	MESA BEGE	ACT	33,79		33,79
2386	2005/09/29	01	47708	112	02	99	SINAL DE "SENTIDO OBRIGATORIO ESQUERDA	ACT	40,90		40,90
2386	2012/09/20	01	74065	106	02	20	CADEIRAS DE CRIANÇA COM 32 CM DE ALTURA	ACT	14,01		14,01
2387	2001/07/27	01	37850	106	02	99	MESA RECTANGULAR EM FORMICA BEJE	ACT	33,79		33,79
2387	2005/09/29	01	47709	112	02	99	SINAL DE "SENTIDO OBRIGATORIO ESQUERDA	ACT	40,90		40,90
2387	2012/09/20	01	74066	106	02	20	CADEIRAS DE CRIANÇA COM 32 CM DE ALTURA	ACT	14,01		14,01
2388	2000/11/25	011	25717	106	02	99	ARMÁRIO METÁLICO CINZA	ACT	246,28		246,28
2388	2001/07/27	01	37851	106	02	99	MESA RECTANGULAR EM FORMICA BEJE	ACT	33,79		33,79
2388	2005/09/29	01	47710	112	02	99	SINAL DE "SENTIDO OBRIGATORIO ESQUERDA	ACT	40,90		40,90
2388	2012/09/20	01	74067	106	02	20	CADEIRAS DE CRIANÇA COM 32 CM DE ALTURA	ACT	14,01		14,01
2389	2000/11/25	011	25718	106	02	99	ARMÁRIO METÁLICO CINZA	ACT	246,28		246,28
2389	2005/09/29	01	47711	112	02	99	SINAL DE "SENTIDO OBRIGATORIO ESQUERDA	ACT	40,90		40,90
2389	2012/09/20	01	74068	106	02	20	CADEIRAS DE CRIANÇA COM 32 CM DE ALTURA	ACT	14,01		14,01
2389	2017/09/28	01	90770	107	02	16	ESTORE DE ROLO Soltis 96 325x280	ACT	526,07		526,07
2390	2001/01/25	01	37853	106	02	20	CADEIRA P/ INFANTÁRIO EM FORMICA BEJE	ACT	17,44		17,44
2390	2005/09/29	01	47712	112	02	99	SINAL DE "SENTIDO OBRIGATORIO ESQUERDA	ACT	40,90		40,90
2390	2012/09/20	01	74069	106	02	20	CADEIRAS DE CRIANÇA COM 32 CM DE ALTURA	ACT	14,01		14,01
2390	2017/09/28	01	90771	107	02	16	ESTORE DE ROLO Soltis 96 325x280	ACT	526,07		526,07
2391	2001/01/05	011	25719	106	02	99	ROUPEIRO PEQUENO	ACT	105,05		105,05
2391	2001/01/25	01	37854	106	02	20	CADEIRA P/ INFANTÁRIO EM FORMICA BEJE	ACT	17,44		17,44
2391	2005/09/29	01	47713	112	02	99	SINAL DE "SENTIDO OBRIGATORIO ESQUERDA	ACT	40,90		40,90
2391	2012/09/20	01	74070	106	02	20	CADEIRAS DE CRIANÇA COM 32 CM DE ALTURA	ACT	14,01		14,01
2391	2017/09/28	01	90772	107	02	16	ESTORE DE ROLO Soltis 96 325x280	ACT	526,07		526,07
2392	2001/01/05	011	25720	106	02	99	COMODA PEQUENA	ACT	99,21		99,21
2392	2001/01/25	01	37855	106	02	20	CADEIRA P/ INFANTÁRIO EM FORMICA BEJE	ACT	17,44		17,44
2392	2005/09/29	01	47714	112	02	99	SINAL DE "SENTIDO OBRIGATORIO ESQUERDA"	ACT	40,90		40,90
2392	2012/09/20	01	74071	106	02	20	CADEIRAS DE CRIANÇA COM 32 CM DE ALTURA	ACT	14,01		14,01
2392	2017/09/28	01	90773	107	02	16	ESTORE DE ROLO Soltis 96 325x280	ACT	526,07		526,07
2393	1977/01/13	01	2393	106	02	10	CAIXA DE CONJUNTOS DIDÁCTICOS DE LETRAS E ALGARISMOS MÓVEIS	ACT	4,01		4,01
2393	2001/01/05	011	25721	106	02	99	CAMA PEQUENA	ACT	81,70		81,70
2393	2001/01/25	01	37856	106	02	20	CADEIRA P/ INFANTÁRIO EM FORMICA BEJE	ACT	17,44		17,44
2393	2005/09/29	01	47715	112	02	99	SINAL DE "SENTIDO OBRIGATORIO ESQUERDA"	ACT	40,91		40,91
2393	2012/09/20	01	74072	106	02	20	CADEIRAS DE CRIANÇA COM 32 CM DE ALTURA	ACT	14,01		14,01
2393	2017/09/28	01	90774	107	02	16	ESTORE DE ROLO Soltis 96 325x280	ACT	526,07		526,07
2394	1977/01/13	01	2394	106	02	10	CAIXA DE CONJUNTOS DIDÁCTICOS DE LETRAS E ALGARISMOS MÓVEIS	ACT	4,01		4,01
2394	2001/01/25	01	37857	106	02	20	CADEIRA P/ INFANTÁRIO EM FORMICA BEJE	ACT	17,44		17,44
2394	2005/09/29	01	47716	112	02	99	SINAL DE "PROIBICAO VIRAR A DIREITA"	ACT	40,90		40,90
2394	2012/09/20	01	74073	106	02	20	CADEIRAS DE CRIANÇA COM 32 CM DE ALTURA	ACT	14,01		14,01
2394	2017/09/28	01	90775	107	02	16	ESTORE DE ROLO Soltis 96 325x280	ACT	526,07		526,07
Total Geral ou a Transportar .....								170.685.356,32	23.188.836,60	193.874.192,92	

## MAPA DE INVENTÁRIO

Data : 2021/05/03

Ano : 2020

Pagina: 44

9

## FICHA PATRIMONIAL : 3 EQUIPAMENTO BÁSICO

Identificação dos bens							Tipo De Sit.	Valor Patrimonial	Alterações Patrimoniais	Valor Atual	
Numero Ordem	Data de Aquisição	Tipo	Nr.Inv.	Cl.	Tipo	Bem					Descrição
2395	1977/01/13	01	2395	106	02	10	CAIXA DE CONJUNTOS DIDÁTICOS DE LETRAS E ALGARISMOS MÓVEIS	ACT	4,01		4,01
2395	2001/01/25	01	37858	106	02	20	CADEIRA P/ INFANTÁRIO EM FORMICA BEJE	ACT	17,44		17,44
2395	2005/09/29	01	47717	112	02	99	SINAL DE "PROIBICAO VIRAR A DIREITA"	ACT	40,90		40,90
2395	2012/09/20	01	74074	106	02	20	CADEIRAS DE CRIANÇA COM 32 CM DE ALTURA	ACT	14,01		14,01
2395	2017/09/28	01	90776	107	02	16	ESTORE DE ROLO Soltis 96 325x280	ACT	526,07		526,07
2396	2001/01/05	011	25724	106	02	99	MESINHA DE CAMA	ACT	40,85		40,85
2396	2001/01/25	01	37859	106	02	20	CADEIRA P/ INFANTÁRIO EM FORMICA BEJE	ACT	17,44		17,44
2396	2005/09/29	01	47718	112	02	99	SINAL DE "PROIBICAO VIRAR A DIREITA"	ACT	40,90		40,90
2396	2012/09/20	01	74075	106	02	20	CADEIRAS DE CRIANÇA COM 32 CM DE ALTURA	ACT	14,01		14,01
2396	2017/09/28	01	90777	107	02	16	ESTORE DE ROLO Soltis 96 325x280	ACT	526,07		526,07
2397	2001/01/05	011	25725	106	02	99	FOGÃO EM MADEIRA	ACT	105,05		105,05
2397	2001/01/25	01	37860	106	02	20	CADEIRA P/ INFANTÁRIO EM FORMICA BEJE	ACT	17,44		17,44
2397	2005/09/29	01	47719	112	02	99	SINAL DE "PROIBICAO VIRAR A DIREITA"	ACT	40,90		40,90
2397	2012/09/20	01	74076	106	02	20	CADEIRAS DE CRIANÇA COM 32 CM DE ALTURA	ACT	14,01		14,01
2397	2017/09/28	01	90778	107	02	16	ESTORE DE ROLO Soltis 96 325x280	ACT	526,07		526,07
2398	1998/10/01	011	25726	107	06	99	PANELA N°40	ACT	83,80		83,80
2398	2001/01/25	01	37861	106	02	20	CADEIRA P/ INFANTÁRIO EM FORMICA BEJE	ACT	17,44		17,44
2398	2005/09/29	01	47720	112	02	99	SINAL DE "PROIBICAO VIRAR A DIREITA"	ACT	40,90		40,90
2398	2012/09/20	01	74077	106	02	20	CADEIRAS DE CRIANÇA COM 32 CM DE ALTURA	ACT	14,01		14,01
2398	2017/09/28	01	90779	107	02	16	ESTORE DE ROLO Soltis 96 325x280	ACT	526,07		526,07
2399	2001/01/25	01	37862	106	02	20	CADEIRA P/ INFANTÁRIO EM FORMICA BEJE	ACT	17,44		17,44
2399	2005/09/29	01	47721	112	02	99	SINAL DE "PROIBICAO VIRAR A ESQUERDA"	ACT	40,90		40,90
2399	2007/09/19	01	54424	101	02	03	ADOBE LIGHTROOM	ACT	280,19		280,19
2399	2012/09/20	01	74078	106	02	20	CADEIRAS DE CRIANÇA COM 32 CM DE ALTURA	ACT	14,01		14,01
2399	2017/09/28	01	90780	107	02	16	ESTORE DE ROLO Soltis 96 325x280	ACT	526,07		526,07
2400	2005/09/29	01	47722	112	02	99	SINAL DE "PROIBICAO VIRAR A ESQUERDA"	ACT	40,90		40,90
2400	2007/09/27	01	54425	101	02	04	WINDOWS VISTA	ACT	144,36		144,36
2400	2012/09/20	01	74079	106	02	20	CADEIRAS DE CRIANÇA COM 32 CM DE ALTURA	ACT	14,01		14,01
2400	2017/09/28	01	90781	107	02	16	ESTORE DE ROLO Soltis 96 325x280	ACT	526,07		526,07
2401	2005/09/29	01	47723	112	02	99	SINAL DE "PROIBICAO VIRAR A ESQUERDA"	ACT	40,90		40,90
2401	2007/09/27	01	54426	101	02	04	WINDOWS VISTA	ACT	144,41		144,41
2401	2012/09/20	01	74080	106	02	20	CADEIRAS DE CRIANÇA COM 32 CM DE ALTURA	ACT	14,01		14,01
2401	2014/10/24	01	81909	106	02	20	CADEIRA RODADA DE COSTA ALTA C/BRAÇOS. TECIDO CINZA ESCURO	ACT	256,14		256,14
2401	2017/09/28	01	90782	107	02	16	ESTORE DE ROLO Soltis 96 325x280	ACT	526,07		526,07
2402	2001/02/23	01	37865	107	05	02	AQUECEDOR DE ALOGÊNIO	ACT	49,88		49,88
2402	2005/09/29	01	47724	112	02	99	SINAL DE "PROIBICAO VIRAR A ESQUERDA"	ACT	40,90		40,90
2402	2007/09/27	01	54427	101	02	04	WINDOWS VISTA	ACT	144,41		144,41
2402	2012/09/20	01	74081	106	02	20	CADEIRAS DE CRIANÇA COM 32 CM DE ALTURA	ACT	14,01		14,01
2402	2017/09/28	01	90783	107	02	16	ESTORE DE ROLO Soltis 96 325x280	ACT	526,07		526,07
2403	1998/10/01	011	25730	107	06	99	FRIGIDEIRA	ACT	22,95		22,95
2403	2001/02/23	01	37866	107	05	02	AQUECEDOR DE ALOGÊNIO	ACT	49,88		49,88
2403	2005/09/29	01	47725	112	02	99	SINAL DE "PROIBICAO VIRAR A ESQUERDA"	ACT	40,90		40,90
2403	2007/09/27	01	54428	101	02	04	WINDOWS VISTA	ACT	144,41		144,41
2403	2012/09/20	01	74082	106	02	20	CADEIRAS DE CRIANÇA COM 32 CM DE ALTURA	ACT	14,01		14,01
2403	2014/10/24	01	81911	106	02	99	SOFÁ DE 2 LUGARES. ESTRUTURA PINTADA. TECIDO CINZA ESCURO	ACT	333,83		333,83
2403	2017/09/28	01	90784	107	02	16	ESTORE DE ROLO Soltis 96 325x280	ACT	526,07		526,07
Total Geral ou a Transportar .....									170.692.476,51	23.188.836,60	193.881.313,11

## MAPA DE INVENTÁRIO

Data : 2021/05/03

Ano : 2020

Pagina: 45

0

## FICHA PATRIMONIAL : 3 EQUIPAMENTO BÁSICO

Identificação dos bens							Tipo De Sit.	Valor Patrimonial	Alterações Patrimoniais	Valor Atual	
Numero Ordem	Data de Aquisição	Tipo	Nr.Inv.	Cl.	Tipo	Bem					Descrição
2404	1998/10/01	011	25731	107	06	99	TACHO Nº50	ACT	118,71		118,71
2404	2001/06/27	01	37867	106	02	99	MESA DE ALUNO EM FORMICA BEJE	ACT	33,79		33,79
2404	2005/09/29	01	47726	112	02	99	SINAL "SENTIDO PROIBIDO"	ACT	40,90		40,90
2404	2007/09/27	01	54429	101	02	04	WINDOWS VISTA	ACT	144,41		144,41
2404	2012/09/20	01	74083	106	02	20	CADEIRAS DE CRIANÇA COM 32 CM DE ALTURA	ACT	14,01		14,01
2404	2017/09/28	01	90785	107	02	16	ESTORE DE ROLO Soltis 96 325x280	ACT	526,07		526,07
2405	2001/01/05	011	25732	106	02	99	BANCA DE COZINHA (BRINCAR)	ACT	99,21		99,21
2405	2001/06/27	01	37868	106	02	99	MESA DE ALUNO EM FORMICA BEJE	ACT	33,79		33,79
2405	2005/09/29	01	47727	112	02	99	SINAL "SENTIDO PROIBIDO"	ACT	40,90		40,90
2405	2007/09/27	01	54430	101	02	04	WINDOWS VISTA	ACT	144,41		144,41
2405	2012/09/20	01	74084	106	02	20	CADEIRAS DE CRIANÇA COM 32 CM DE ALTURA	ACT	14,01		14,01
2405	2017/09/28	01	90786	107	02	16	ESTORE DE ROLO Soltis 96 325x280	ACT	526,07		526,07
2406	2001/06/27	01	37869	106	02	99	MESA DE ALUNO EM FORMICA BEJE	ACT	33,79		33,79
2406	2005/09/29	01	47728	112	02	99	SINAL "SENTIDO PROIBIDO"	ACT	40,90		40,90
2406	2007/09/27	01	54431	101	02	04	WINDOWS VISTA	ACT	144,41		144,41
2406	2012/09/20	01	74085	106	02	20	CADEIRAS DE CRIANÇA COM 32 CM DE ALTURA	ACT	14,01		14,01
2406	2017/09/28	01	90787	107	02	16	ESTORE DE ROLO Soltis 96 325x280	ACT	526,09		526,09
2407	2001/06/27	01	37870	106	02	99	MESA DE ALUNO EM FORMICA BEJE	ACT	33,79		33,79
2407	2005/09/29	01	47729	112	02	99	SINAL "SENTIDO PROIBIDO"	ACT	40,90		40,90
2407	2007/09/27	01	54432	101	02	04	WINDOWS VISTA	ACT	144,41		144,41
2407	2012/09/20	01	74086	106	02	20	CADEIRAS DE CRIANÇA COM 32 CM DE ALTURA	ACT	14,01		14,01
2408	2001/07/27	01	37871	106	02	99	MESA DE ALUNO EM FORMICA BEJE	ACT	33,79		33,79
2408	2005/09/29	01	47730	112	02	99	SINAL "SENTIDO PROIBIDO"	ACT	40,90		40,90
2408	2007/09/27	01	54433	101	02	04	WINDOWS VISTA	ACT	144,41		144,41
2408	2012/09/20	01	74087	106	02	20	CADEIRAS DE CRIANÇA COM 32 CM DE ALTURA	ACT	14,01		14,01
2409	2001/06/27	01	37872	106	02	99	MESA DE ALUNO EM FORMICA BEJE	ACT	33,79		33,79
2409	2005/09/29	01	47731	112	02	99	SINAL "SENTIDO PROIBIDO"	ACT	40,90		40,90
2409	2007/09/27	01	54434	101	02	04	WINDOWS VISTA	ACT	144,41		144,41
2409	2012/09/20	01	74088	106	02	20	CADEIRAS DE CRIANÇA COM 32 CM DE ALTURA	ACT	14,01		14,01
2409	2014/10/24	01	81917	106	02	20	CADEIRA FIXA COM BRAÇOS CROMADO TECIDO CINZA ESCURO	ACT	94,70		94,70
2410	2001/06/27	01	37873	106	02	99	MESA DE ALUNO EM FORMICA BEJE	ACT	33,79		33,79
2410	2005/09/29	01	47732	112	02	99	SINAL "SENTIDO PROIBIDO"	ACT	40,90		40,90
2410	2007/09/27	01	54435	101	02	04	WINDOWS VISTA	ACT	144,41		144,41
2410	2012/09/20	01	74089	106	02	20	CADEIRAS DE CRIANÇA COM 32 CM DE ALTURA	ACT	14,01		14,01
2411	2001/06/27	01	37874	106	02	99	MESA DE ALUNO EM FORMICA BEJE	ACT	33,79		33,79
2411	2005/09/29	01	47733	112	02	99	SINAL "SENTIDO PROIBIDO"	ACT	40,90		40,90
2411	2007/09/27	01	54436	101	02	04	WINDOWS VISTA	ACT	144,41		144,41
2411	2012/09/20	01	74090	106	02	20	CADEIRAS DE CRIANÇA COM 32 CM DE ALTURA	ACT	14,01		14,01
2412	2001/06/27	01	37875	106	02	99	MESA DE ALUNO EM FORMICA BEJE	ACT	33,79		33,79
2412	2005/09/29	01	47734	112	02	99	SINAL "SENTIDO PROIBIDO"	ACT	40,90		40,90
2412	2007/09/27	01	54437	101	02	04	WINDOWS VISTA	ACT	144,41		144,41
2412	2012/09/20	01	74091	106	02	20	CADEIRAS DE CRIANÇA COM 32 CM DE ALTURA	ACT	14,01		14,01
2412	2017/09/28	01	90793	107	02	16	ESTORE ROLO Soltis 96 250x150	ACT	299,83		299,83
2413	2001/06/27	01	37876	106	02	99	MESA DE ALUNO EM FORMICA BEJE	ACT	33,79		33,79
2413	2005/09/29	01	47735	112	02	99	SINAL "SENTIDO PROIBIDO"	ACT	40,90		40,90
2413	2007/09/27	01	54438	101	02	04	WINDOWS VISTA	ACT	144,41		144,41
2413	2012/09/20	01	74092	106	02	20	CADEIRAS DE CRIANÇA COM 32 CM DE ALTURA	ACT	14,01		14,01
2414	2005/09/29	01	47736	112	02	99	SINAL "INFORMACAO PARQUE"	ACT	41,65		41,65
2414	2007/09/27	01	54439	101	02	04	WINDOWS VISTA	ACT	144,41		144,41
Total Geral ou a Transportar .....								170.697.184,35	23.188.836,60	193.886.020,95	



## FICHA PATRIMONIAL : 3 EQUIPAMENTO BÁSICO

Identificação dos bens							Tipo De Sit.	Valor Patrimonial	Alterações Patrimoniais	Valor Atual	
Numero Ordem	Data de Aquisição	Tipo	Nr.Inv.	Cl.	Tipo	Bem					Descrição
2414	2012/09/20	01	74093	106	02	20	CADEIRAS DE CRIANÇA COM 32 CM DE ALTURA	ACT	14,01		14,01
2415	2005/09/29	01	47737	112	02	99	SINAL "INFORMACAO PARQUE"	ACT	41,65		41,65
2415	2007/09/27	01	54440	101	02	04	WINDOWS VISTA	ACT	144,41		144,41
2415	2012/09/20	01	74094	106	02	20	CADEIRAS DE CRIANÇA COM 32 CM DE ALTURA	ACT	14,01		14,01
2416	2005/09/29	01	47738	112	02	99	SINAL "INFORMACAO PARQUE"	ACT	41,65		41,65
2416	2007/10/08	01	54441	111	01	02	ESCADOTE EM ALUMINIO	ACT	54,43		54,43
2416	2012/09/20	01	74095	106	02	20	CADEIRAS DE CRIANÇA COM 32 CM DE ALTURA	ACT	14,01		14,01
2417	2005/09/29	01	47739	112	02	99	SINAL "INFORMACAO PARQUE"	ACT	41,65		41,65
2417	2007/10/12	01	54442	107	06	03	PANELA N°15	ACT	52,45		52,45
2417	2012/09/20	01	74096	106	02	20	CADEIRAS DE CRIANÇA COM 32 CM DE ALTURA	ACT	14,01		14,01
2418	2005/09/29	01	47740	112	02	99	SINAL "INFORMACAO PARQUE"	ACT	41,65		41,65
2418	2012/09/20	01	74097	106	02	20	CADEIRAS DE CRIANÇA COM 32 CM DE ALTURA	ACT	14,01		14,01
2419	2005/09/29	01	47741	112	02	99	SINAL "INFORMACAO PARQUE"	ACT	41,65		41,65
2419	2007/10/17	01	54444	117	05	99	200 CONTADORES DE AGUA	ACT	5.017,11		5.017,11
2419	2012/09/20	01	74098	106	02	20	CADEIRAS DE CRIANÇA COM 32 CM DE ALTURA	ACT	14,01		14,01
2420	2005/09/29	01	47742	112	02	99	SINAL "INFORMACAO PARQUE"	ACT	41,65		41,65
2420	2007/10/15	01	54445	107	04	02	ACUMULADOR DE CALOR	ACT	532,92		532,92
2420	2012/09/20	01	74099	106	02	20	CADEIRAS DE CRIANÇA COM 32 CM DE ALTURA	ACT	14,01		14,01
2421	2005/09/29	01	47743	112	02	99	SINAL "INFORMACAO PARQUE"	ACT	41,65		41,65
2421	2007/10/15	01	54446	107	04	02	ACUMULADOR DE CALOR	ACT	533,04		533,04
2421	2012/09/20	01	74100	106	02	20	CADEIRAS DE CRIANÇA COM 32 CM DE ALTURA	ACT	14,01		14,01
2421	2014/11/10	01	81929	112	03	03	SINAL RECTANGULAR "ZONA" G1 CHAPA ELECTROZINCADA 68X84XCM C/TELA 7 ANOS C/SETA PARA A DIREITA	ACT	48,48		48,48
2422	2005/09/29	01	47744	112	02	99	SINAL "INFORMACAO PARQUE"	ACT	41,65		41,65
2422	2007/10/15	01	54447	107	04	02	ACUMULADOR DE CALOR	ACT	533,04		533,04
2422	2012/09/20	01	74101	106	02	20	CADEIRAS DE CRIANÇA COM 32 CM DE ALTURA	ACT	14,01		14,01
2423	2005/09/29	01	47745	112	02	99	SINAL "INFORMACAO PARQUE"	ACT	41,65		41,65
2423	2007/10/15	01	54448	107	04	02	ACUMULADOR DE CALOR	ACT	533,04		533,04
2423	2012/09/20	01	74102	106	02	20	CADEIRAS DE CRIANÇA COM 32 CM DE ALTURA	ACT	14,01		14,01
2424	2005/09/29	01	47746	112	02	99	SINAL "INFORMACAO PARQUE"	ACT	41,65		41,65
2424	2007/10/15	01	54449	107	04	02	ACUMULADOR DE CALOR	ACT	533,04		533,04
2424	2012/09/20	01	74103	106	02	20	CADEIRAS DE CRIANÇA COM 32 CM DE ALTURA	ACT	14,01		14,01
2424	2017/09/22	01	90805	107	03	99	GANCHO para projetor fecho rápido 250kg CELL 402	ACT	20,13		20,13
2425	2005/09/29	01	47747	112	02	99	SINAL "INFORMACAO PARQUE"	ACT	41,65		41,65
2425	2007/10/15	01	54450	107	04	02	ACUMULADOR DE CALOR	ACT	533,04		533,04
2425	2012/09/20	01	74104	106	02	20	CADEIRAS DE CRIANÇA COM 32 CM DE ALTURA	ACT	14,01		14,01
2426	2005/09/29	01	47748	112	02	99	SINAL "INFORMACAO PARQUE"	ACT	41,65		41,65
2426	2007/10/15	01	54451	107	04	02	ACUMULADOR DE CALOR	ACT	533,04		533,04
2426	2012/09/20	01	74105	106	02	20	CADEIRAS DE CRIANÇA COM 32 CM DE ALTURA	ACT	14,01		14,01
2427	1977/01/13	01	2427	106	02	99	LAMPARINA A ALCOOL	ACT	0,09		0,09
2427	2005/09/29	01	47749	112	02	99	SINAL "INFORMACAO PARQUE"	ACT	41,65		41,65
2427	2007/10/15	01	54452	107	04	02	ACUMULADOR DE CALOR	ACT	533,04		533,04
2427	2012/09/20	01	74106	106	02	20	CADEIRAS DE CRIANÇA COM 32 CM DE ALTURA	ACT	14,01		14,01
2428	1977/01/13	01	2428	106	02	99	LAMPARINA A ALCOOL	ACT	0,09		0,09
2428	2005/09/29	01	47750	112	02	99	SINAL "INFORMACAO PARQUE"	ACT	41,65		41,65
2428	2007/10/15	01	54453	107	04	02	ACUMULADOR DE CALOR	ACT	533,04		533,04
2428	2012/09/20	01	74107	106	02	20	CADEIRAS DE CRIANÇA COM 32 CM DE ALTURA	ACT	14,01		14,01
2429	2005/09/29	01	47751	112	02	99	SINAL "INFORMACAO PARQUE"	ACT	41,65		41,65
2429	2007/10/15	01	54454	107	04	02	ACUMULADOR DE CALOR	ACT	533,04		533,04
Total Geral ou a Transportar .....									170.708.686,72	23.188.836,60	193.897.523,32

## FICHA PATRIMONIAL : 3 EQUIPAMENTO BÁSICO

Identificação dos bens							Tipo De Sit.	Valor Patrimonial	Alterações Patrimoniais	Valor Atual	
Numero Ordem	Data de Aquisição	Tipo	Nr.Inv.	Cl.	Tipo	Ben					Descrição
2429	2012/09/20	01	74108	106	02	20	CADEIRAS DE CRIANÇA COM 32 CM DE ALTURA	ACT	14,01		14,01
2430	2005/09/29	01	47752	112	02	99	SINAL "INFORMACAO PARQUE"	ACT	41,65		41,65
2430	2007/10/15	01	54455	107	04	02	ACUMULADOR DE CALOR	ACT	533,04		533,04
2430	2012/09/20	01	74109	106	02	20	CADEIRAS DE CRIANÇA COM 32 CM DE ALTURA	ACT	14,01		14,01
2431	2005/09/29	01	47753	112	02	99	SINAL "INFORMACAO PARQUE"	ACT	41,65		41,65
2431	2007/10/15	01	54456	107	04	02	ACUMULADOR DE CALOR	ACT	533,04		533,04
2431	2012/09/20	01	74110	106	02	20	CADEIRAS DE CRIANÇA COM 32 CM DE ALTURA	ACT	14,01		14,01
2432	2005/09/29	01	47754	112	02	99	SINAL "INFORMACAO PARQUE"	ACT	41,65		41,65
2432	2007/10/15	01	54457	107	04	02	ACUMULADOR DE CALOR	ACT	533,04		533,04
2432	2012/09/20	01	74111	106	02	20	CADEIRAS DE CRIANÇA COM 32 CM DE ALTURA	ACT	14,01		14,01
2432	2016/10/04	01	85592	106	01	99	CONTRAPESO "Silver" para baliza de futebol 7 ref.:FUT0026	ACT	60,34		60,34
2433	2005/09/29	01	47755	112	02	99	SINAL "INFORMACAO PARQUE"	ACT	41,65		41,65
2433	2007/10/15	01	54458	107	04	02	ACUMULADOR DE CALOR	ACT	533,04		533,04
2433	2012/09/20	01	74112	106	02	20	CADEIRAS DE CRIANÇA COM 32 CM DE ALTURA	ACT	14,01		14,01
2434	2005/09/29	01	47756	112	02	99	SINAL "INFORMACAO PARQUE"	ACT	41,65		41,65
2434	2007/10/15	01	54459	107	04	02	ACUMULADOR DE CALOR	ACT	533,04		533,04
2434	2012/09/20	01	74113	106	02	20	CADEIRAS DE CRIANÇA COM 32 CM DE ALTURA	ACT	14,01		14,01
2435	2005/09/29	01	47757	112	02	99	SINAL "INFORMACAO PARQUE"	ACT	41,65		41,65
2435	2007/10/15	01	54460	107	04	02	ACUMULADOR DE CALOR	ACT	533,04		533,04
2435	2012/09/20	01	74114	106	02	20	CADEIRAS DE CRIANÇA COM 32 CM DE ALTURA	ACT	14,01		14,01
2435	2014/11/10	01	81943	112	03	03	SINAL RECTANGULAR "ZONA" G1 CHAPA ELECTROZINCADA 68X84CM C/TELA 7 ANOS C/INSCRICAO	ACT	48,48		48,48
2436	2002/03/04	01	37899	106	02	99	MESA MEIA LUA EM FORMICA BEJE	ACT	33,79		33,79
2436	2005/09/29	01	47758	112	02	99	SINAL "INFORMACAO PARQUE"	ACT	41,65		41,65
2436	2007/10/15	01	54461	107	04	02	ACUMULADOR DE CALOR	ACT	533,04		533,04
2436	2012/09/20	01	74115	106	02	20	CADEIRAS DE CRIANÇA COM 32 CM DE ALTURA	ACT	14,01		14,01
2437	2002/03/04	01	37900	106	02	99	MESA MEIA LUA EM FORMICA BEJE	ACT	33,79		33,79
2437	2005/09/29	01	47759	112	02	99	SINAL "INFORMACAO PARQUE"	ACT	41,65		41,65
2437	2007/10/15	01	54462	107	04	02	ACUMULADOR DE CALOR	ACT	533,04		533,04
2437	2012/09/20	01	74116	106	02	20	CADEIRAS DE CRIANÇA COM 32 CM DE ALTURA	ACT	14,01		14,01
2438	2002/03/04	01	37901	106	02	99	MESA MEIA LUA EM FORMICA BEJE	ACT	33,79		33,79
2438	2005/09/29	01	47760	112	02	99	SINAL "INFORMACAO PARQUE"	ACT	41,65		41,65
2438	2007/10/15	01	54463	107	04	02	ACUMULADOR DE CALOR	ACT	533,04		533,04
2438	2012/09/20	01	74117	106	02	20	CADEIRAS DE CRIANÇA COM 32 CM DE ALTURA	ACT	14,01		14,01
2438	2017/10/09	01	90819	101	01	27	DISCO SAMSUNG SSD 850 EVO 500GB SATA	ACT	213,90		213,90
2439	2002/03/04	01	37902	106	02	99	MESA MEIA LUA EM FORMICA BEJE	ACT	33,79		33,79
2439	2005/09/29	01	47761	112	02	99	SINAL "INFORMACAO PARQUE"	ACT	41,65		41,65
2439	2007/10/15	01	54464	107	04	02	ACUMULADOR DE CALOR	ACT	533,04		533,04
2439	2012/09/20	01	74118	106	02	20	CADEIRAS DE CRIANÇA COM 32 CM DE ALTURA	ACT	14,01		14,01
2439	2017/10/12	01	90820	101	01	99	DOCKING TOSHIBA USB 3.0 DYNADOCK U3.0 HDMI/DVI/4XUSB ref: XG014392DD	ACT	202,21		202,21
2440	2002/03/04	01	37903	106	02	99	MESA REDONDA EN FORMICA BEJE	ACT	50,19		50,19
2440	2005/09/29	01	47762	112	02	99	SINAL "INFORMACAO PARQUE"	ACT	41,65		41,65
2440	2007/10/15	01	54465	107	04	02	ACUMULADOR DE CALOR	ACT	533,04		533,04
2440	2012/09/20	01	74119	106	02	20	CADEIRAS DE CRIANÇA COM 32 CM DE ALTURA	ACT	14,01		14,01
2440	2017/10/12	01	90821	101	01	99	DOCKING TOSHIBA USB 3.0 DYNADOCK U3.0 HDMI/DVI/4XUSB ref: XG014392DJ	ACT	202,21		202,21
2441	2002/03/04	01	37904	106	02	99	MESA REDONDA EN FORMICA BEJE	ACT	50,19		50,19
Total Geral ou a Transportar .....									170.716.139,11	23.188.836,60	193.904.975,71

## MAPA DE INVENTÁRIO

## FICHA PATRIMONIAL : 3 EQUIPAMENTO BÁSICO

Identificação dos bens							Tipo De Sit.	Valor Patrimonial	Alterações Patrimoniais	Valor Atual	
Numero Ordem	Data de Aquisição	Tipo	Nr.Inv.	Cl.	Tipo	Ben					Descrição
2441	2005/09/29	01	47763	112	02	99	SINAL "INFORMACAO PARQUE"	ACT	41,65	41,65	
2441	2007/10/15	01	54466	107	04	02	ACUMULADOR DE CALOR	ACT	533,04	533,04	
2441	2012/09/20	01	74120	106	02	20	CADEIRAS DE CRIANÇA COM 32 CM DE ALTURA	ACT	14,01	14,01	
2441	2017/10/11	01	90822	101	01	27	DISCO 240Gb HyperX SAVAGE SSD SATA 3 2.5 Bundle Kit série:09LKP-A8EPK9-MFD96	ACT	187,89	187,89	
2442	2002/03/04	01	37905	106	02	99	MESA RECTANGULAR EM FORMICA BEJE	ACT	33,79	33,79	
2442	2005/09/29	01	47764	112	02	99	SINAL "INFORMACAO PARQUE"	ACT	41,65	41,65	
2442	2007/10/15	01	54467	107	04	02	ACUMULADOR DE CALOR	ACT	533,04	533,04	
2442	2012/09/20	01	74121	106	02	20	CADEIRAS DE CRIANÇA COM 32 CM DE ALTURA	ACT	14,01	14,01	
2443	2002/03/04	01	37906	106	02	99	MESA RECTANGULAR EM FORMICA BEJE	ACT	33,79	33,79	
2443	2005/09/29	01	47765	112	02	99	SINAL "INFORMACAO PARQUE"	ACT	41,65	41,65	
2443	2007/10/15	01	54468	107	04	02	ACUMULADOR DE CALOR	ACT	533,04	533,04	
2443	2012/09/20	01	74122	106	02	20	CADEIRAS DE CRIANÇA COM 32 CM DE ALTURA	ACT	14,01	14,01	
2444	2001/01/05	011	25769	106	02	20	CADEIRA PEQUENA EM MADEIRA	ACT	17,51	17,51	
2444	2005/10/21	01	47766	107	01	99	CARRO PARA TRANSPORTE DE LIVROS	ACT	219,57	219,57	
2444	2007/10/15	01	54469	107	04	02	ACUMULADOR DE CALOR	ACT	533,04	533,04	
2444	2012/09/20	01	74123	106	02	20	CADEIRAS DE CRIANÇA COM 32 CM DE ALTURA	ACT	14,01	14,01	
2445	2001/11/01	01	37908	101	01	02	COMPUTADOR COMPAQ EVO P300/P4/1,6/128MB	ACT	948,92	948,92	
2445	2005/10/21	01	47767	107	01	99	CARRO PARA TRANSPORTE DE LIVROS	ACT	219,55	219,55	
2445	2007/10/15	01	54470	107	04	02	ACUMULADOR DE CALOR	ACT	533,04	533,04	
2445	2012/09/20	01	74124	106	02	20	CADEIRAS DE CRIANÇA COM 32 CM DE ALTURA	ACT	14,01	14,01	
2446	2001/01/05	011	25771	106	02	20	CADEIRA PEQUENA EM MADEIRA	ACT	17,51	17,51	
2446	2001/11/01	01	37909	101	01	02	COMPUTADOR COMPAQ EVO 300 P4 1,6/128MB	ACT	948,92	948,92	
2446	2005/10/21	01	47768	107	01	99	CARRO PARA TRANSPORTE DE LIVROS	ACT	219,55	219,55	
2446	2007/10/15	01	54471	107	04	02	ACUMULADOR DE CALOR	ACT	533,04	533,04	
2446	2012/09/20	01	74125	106	02	20	CADEIRAS DE CRIANÇA COM 32 CM DE ALTURA	ACT	14,01	14,01	
2447	2001/01/05	011	25772	106	02	20	CADEIRA PEQUENA EM MADEIRA	ACT	17,51	17,51	
2447	2005/08/29	01	47769	106	02	99	ARMARIO METALICO	ACT	126,17	126,17	
2447	2007/10/15	01	54472	107	04	02	ACUMULADOR DE CALOR	ACT	533,04	533,04	
2447	2012/09/20	01	74126	106	02	20	CADEIRAS DE CRIANÇA COM 32 CM DE ALTURA	ACT	14,01	14,01	
2447	2013/11/15	01	77220	106	01	99	CORDA PARA SALTAR com 2m de comprimento	ACT	0,89	0,89	
2447	2014/12/29	01	81955	106	01	99	PAR DE POSTES DE VOLEIBOL PARA INSERÇÃO AO SOLO EM PERFIL REDONDO DE ALUMÍNIO LACADO A 80MM	ACT	190,04	190,04	
2448	2001/01/05	011	25773	106	02	20	CADEIRA PEQUENA EM MADEIRA	ACT	17,51	17,51	
2448	2005/08/29	01	47770	106	02	99	ARMARIO METALICO	ACT	126,17	126,17	
2448	2007/10/15	01	54473	107	04	02	ACUMULADOR DE CALOR	ACT	533,04	533,04	
2448	2012/09/20	01	74127	106	02	20	CADEIRAS DE CRIANÇA COM 32 CM DE ALTURA	ACT	14,01	14,01	
2448	2013/11/15	01	77221	106	01	99	CORDA PARA SALTAR com 2m de comprimento	ACT	0,89	0,89	
2448	2014/11/10	01	81956	112	03	03	SINAL RECTANGULAR "ZONA" G1 CHAPA ELRECTROZINCADA 68X84CM C/TELA 7 ANOS C/ INSCRICAO	ACT	48,46	48,46	
2449	2001/11/15	01	37912	101	02	03	LICENÇA OFF XP ENTER W32 LOC A GOVT	ACT	401,45	401,45	
2449	2005/08/29	01	47771	106	02	99	ARMARIO METALICO	ACT	126,17	126,17	
2449	2007/10/15	01	54474	107	04	02	ACUMULADOR DE CALOR	ACT	533,04	533,04	
2449	2012/09/20	01	74128	106	02	20	CADEIRAS DE CRIANÇA COM 32 CM DE ALTURA	ACT	14,01	14,01	
2449	2013/11/15	01	77222	106	01	99	CORDA PARA SALTAR com 2m de comprimento	ACT	0,89	0,89	
2450	2001/11/15	01	37913	101	02	03	LICENÇA OFF XP ENTER W32 LOC A GOVT	ACT	401,45	401,45	
2450	2005/08/29	01	47772	106	02	99	ARMARIO METALICO	ACT	126,17	126,17	
2450	2007/10/15	01	54475	107	04	02	ACUMULADOR DE CALOR	ACT	533,04	533,04	
2450	2012/09/20	01	74129	106	02	20	CADEIRAS DE CRIANÇA COM 32 CM DE ALTURA	ACT	14,01	14,01	
Total Geral ou a Transportar .....									170.726.165,33	23.188.836,60	193.915.001,93

## FICHA PATRIMONIAL : 3 EQUIPAMENTO BÁSICO

Identificação dos bens							Tipo De Sit.	Valor Patrimonial	Alterações Patrimoniais	Valor Atual	
Numero Ordem	Data de Aquisição	Tipo	Nr.Inv.	Cl.	Tipo	Ben					Descrição
2450	2013/11/15	01	77223	106	01	99	CORDA PARA SALTAR com 2m de comprimento	ACT	0,89		0,89
2451	2001/01/05	011	25775	106	02	99	BANCO DE ENCOSTO	ACT	87,54		87,54
2451	2001/11/15	01	37914	101	02	03	LICENÇA OFF XP ENTER W32 LOC A GOVT	ACT	401,45		401,45
2451	2005/08/29	01	47773	106	02	99	ARMARIO METALICO	ACT	126,17		126,17
2451	2007/03/20	01	54476	106	02	99	BANCO CORRIDO	ACT	431,06		431,06
2451	2012/09/20	01	74130	106	02	20	CADEIRAS DE CRIANÇA COM 32 CM DE ALTURA	ACT	14,01		14,01
2451	2013/11/15	01	77224	106	01	99	CORDA PARA SALTAR com 2m de comprimento	ACT	0,89		0,89
2452	2001/01/05	011	25776	106	02	99	BANCO DE ENCOSTO	ACT	87,54		87,54
2452	2001/11/15	01	37915	101	02	03	LICENÇA OFF XP PRO ENT W32 LOCAL A GV	ACT	483,45		483,45
2452	2005/08/29	01	47774	106	02	99	ARMARIO METALICO	ACT	126,17		126,17
2452	2007/03/20	01	54477	106	02	99	BANCO CORRIDO	ACT	431,06		431,06
2452	2012/09/20	01	74131	106	02	20	CADEIRAS DE CRIANÇA COM 32 CM DE ALTURA	ACT	14,01		14,01
2452	2013/11/15	01	77225	106	01	99	CORDA PARA SALTAR com 2m de comprimento	ACT	0,89		0,89
2453	2001/01/05	011	25777	106	02	99	BANCO DE ENCOSTO	ACT	87,54		87,54
2453	2005/08/29	01	47775	106	02	99	ARMARIO METALICO	ACT	126,17		126,17
2453	2007/03/20	01	54478	106	02	99	BANCO CORRIDO	ACT	431,06		431,06
2453	2012/09/20	01	74132	106	02	20	CADEIRAS DE CRIANÇA COM 32 CM DE ALTURA	ACT	14,01		14,01
2453	2013/11/15	01	77226	106	01	99	CORDA PARA SALTAR com 2m de comprimento	ACT	0,89		0,89
2454	1973/11/21	01	2454	106	02	99	METRO RÍGIDO EM PLÁSTICO	ACT	0,98		0,98
2454	2001/01/05	011	25778	106	02	99	BANCO DE ENCOSTO	ACT	87,54		87,54
2454	2005/08/29	01	47776	106	02	99	ARMARIO METALICO	ACT	126,17		126,17
2454	2007/03/20	01	54479	106	02	99	BANCO CORRIDO	ACT	431,06		431,06
2454	2012/09/20	01	74133	106	02	20	CADEIRAS DE CRIANÇA COM 32 CM DE ALTURA	ACT	14,01		14,01
2454	2013/11/15	01	77227	106	01	99	CORDA PARA SALTAR com 2m de comprimento	ACT	0,89		0,89
2455	1973/11/21	01	2455	106	02	99	METRO RÍGIDO EM PLÁSTICO	ACT	0,98		0,98
2455	2001/01/05	011	25779	106	02	99	BANCO DE ENCOSTO	ACT	87,54		87,54
2455	2005/08/29	01	47777	106	02	99	ARMARIO METALICO	ACT	126,17		126,17
2455	2007/03/20	01	54480	106	02	99	TEATRO FANTOCHES	ACT	149,68		149,68
2455	2012/09/20	01	74134	106	02	20	CADEIRAS DE CRIANÇA COM 32 CM DE ALTURA	ACT	14,01		14,01
2455	2013/11/15	01	77228	106	01	99	CORDA PARA SALTAR com 2m de comprimento	ACT	0,89		0,89
2456	2005/08/29	01	47778	106	02	99	ARMARIO METALICO	ACT	126,17		126,17
2456	2007/03/20	01	54481	106	02	99	TEATRO FANTOCHES	ACT	149,68		149,68
2456	2012/09/20	01	74135	106	02	20	CADEIRAS DE CRIANÇA COM 32 CM DE ALTURA	ACT	14,01		14,01
2456	2014/11/10	01	81964	112	03	03	BAIA DIRECCIONAL ALUMINIO ET2 1200X400 LACADA A BRANCO C/TELA 7 ANOS C/ABA 25	ACT	48,49		48,49
2457	2005/08/29	01	47779	106	02	99	ARMARIO METALICO	ACT	126,17		126,17
2457	2007/03/20	01	54482	106	02	99	TEATRO FANTOCHES	ACT	149,68		149,68
2457	2012/09/20	01	74136	106	02	20	CADEIRAS DE CRIANÇA COM 32 CM DE ALTURA	ACT	14,01		14,01
2458	2001/01/05	011	25781	106	02	99	CAVALETE DE PINTURA	ACT	99,21		99,21
2458	2005/08/29	01	47780	106	02	99	ARMARIO METALICO	ACT	126,17		126,17
2458	2007/03/20	01	54483	106	02	99	TEATRO FANTOCHES	ACT	149,68		149,68
2458	2012/09/20	01	74137	106	02	20	CADEIRAS DE CRIANÇA COM 32 CM DE ALTURA	ACT	14,01		14,01
2459	2001/01/05	011	25782	106	02	99	TEATRO FANTOCHE	ACT	105,05		105,05
2459	2005/08/29	01	47781	106	02	99	ARMARIO METALICO	ACT	126,17		126,17
2459	2007/10/08	01	54484	108	02	01	CONTENTOR DE LIXO 90LT	ACT	73,04		73,04
2459	2012/09/20	01	74138	106	02	20	CADEIRAS DE CRIANÇA COM 32 CM DE ALTURA	ACT	14,01		14,01
2459	2017/10/04	01	90840	107	01	99	DIVISÓRIA para utilizar nas réguas RMLW	ACT	21,65		21,65
2460	2005/08/29	01	47782	106	02	99	ARMARIO METALICO	ACT	126,17		126,17
2460	2007/10/08	01	54485	108	02	01	CONTENTOR DE LIXO 90LT	ACT	73,04		73,04
Total Geral ou a Transportar .....									170.731.626,46	23.188.836,60	193.920.463,06

## FICHA PATRIMONIAL : 3 EQUIPAMENTO BÁSICO

Identificação dos bens							Tipo De Sit.	Valor Patrimonial	Alterações Patrimoniais	Valor Atual	
Numero Ordem	Data de Aquisição	Tipo	Nr.Inv.	Cl.	Tipo	Bem					Descrição
2460	2012/09/20	01	74139	106	02	20	CADEIRAS DE CRIANÇA COM 32 CM DE ALTURA	ACT	14,01		14,01
2460	2017/10/04	01	90841	107	01	99	DIVISÓRIA para utilizar nas régua RMLW	ACT	21,65		21,65
2461	1998/10/08	011	25784	107	06	04	VARINHA MÁGICA INDUSTRIAL SAMMICTR 330L	ACT	346,66		346,66
2461	2005/08/29	01	47783	106	02	99	ARMARIO METALICO	ACT	126,17		126,17
2461	2007/03/20	01	54486	106	02	99	MESA REUNIOES	ACT	311,28		311,28
2461	2012/09/20	01	74140	106	02	20	CADEIRAS DE CRIANÇA COM 32 CM DE ALTURA	ACT	14,01		14,01
2462	2005/08/29	01	47784	106	02	99	ARMARIO METALICO	ACT	126,17		126,17
2462	2007/03/20	01	54487	106	02	99	SOFA DUPLO METALICO	ACT	299,35		299,35
2462	2012/09/20	01	74141	106	02	20	CADEIRAS DE CRIANÇA COM 32 CM DE ALTURA	ACT	14,01		14,01
2462	2017/10/04	01	90843	107	01	99	RÉGUA para ML-1500	ACT	63,95		63,95
2463	2005/08/29	01	47785	106	02	99	ARMARIO METALICO	ACT	126,17		126,17
2463	2007/03/20	01	54488	106	02	99	SOFA DUPLO METALICO	ACT	299,35		299,35
2463	2012/09/20	01	74142	106	02	20	CADEIRAS DE CRIANÇA COM 32 CM DE ALTURA	ACT	14,01		14,01
2464	2005/08/29	01	47786	106	02	99	ARMARIO METALICO	ACT	126,17		126,17
2464	2007/03/20	01	54489	106	02	99	SOFA DUPLO METALICO	ACT	299,35		299,35
2464	2012/09/20	01	74143	106	02	20	CADEIRAS DE CRIANÇA COM 32 CM DE ALTURA	ACT	14,01		14,01
2465	2005/08/29	01	47787	106	02	99	ARMARIO METALICO	ACT	126,17		126,17
2465	2007/03/20	01	54490	106	02	99	SOFA DUPLO METALICO	ACT	299,35		299,35
2465	2012/09/20	01	74144	106	02	20	CADEIRAS DE CRIANÇA COM 32 CM DE ALTURA	ACT	14,01		14,01
2466	1977/01/13	01	2466	104	09	01	BALANÇA DE PRATOS	ACT	23,46		23,46
2466	2005/08/29	01	47788	106	02	99	ARMARIO METALICO	ACT	126,17		126,17
2466	2007/03/20	01	54491	106	02	99	MESA APOIO	ACT	35,92		35,92
2466	2012/09/20	01	74145	106	02	20	CADEIRAS DE CRIANÇA COM 32 CM DE ALTURA	ACT	14,01		14,01
2466	2017/10/24	01	90847	112	01	99	CAIXA ABRIGO para extintor 6KG 600x300x200 FEC AT-PANICO CEGA ref:B001-FC	ACT	21,22		21,22
2467	1977/01/13	01	2467	104	09	01	BALANÇA DE PRATOS	ACT	23,46		23,46
2467	2005/08/29	01	47789	106	02	99	ARMARIO METALICO	ACT	126,17		126,17
2467	2007/03/20	01	54492	106	02	99	GUARDA ROUPA (C BONECAS)	ACT	107,77		107,77
2467	2012/09/20	01	74146	106	02	20	CADEIRAS DE CRIANÇA COM 32 CM DE ALTURA	ACT	14,01		14,01
2468	1977/01/13	01	2468	104	09	01	BALANÇA DE PRATOS	ACT	23,46		23,46
2468	2005/08/29	01	47790	106	02	99	ARMARIO METALICO	ACT	126,17		126,17
2468	2007/03/20	01	54493	106	02	99	GUARDA ROUPA (C BONECAS)	ACT	107,77		107,77
2468	2012/09/20	01	74147	106	02	20	CADEIRAS DE CRIANÇA COM 32 CM DE ALTURA	ACT	14,01		14,01
2469	1977/03/12	01	2469	104	09	01	BALANÇA ROMANA	ACT	2,95		2,95
2469	2001/01/05	011	25791	106	02	99	EXPOSITOR P/LIVROS	ACT	105,05		105,05
2469	2001/11/15	01	37932	101	02	03	LICENÇA OFF ENTERP W32 LOC A GOVT	ACT	401,45		401,45
2469	2005/08/29	01	47791	106	02	99	ARMARIO METALICO	ACT	126,17		126,17
2469	2007/03/20	01	54494	106	02	99	GUARDA ROUPA (C BONECAS)	ACT	107,77		107,77
2469	2012/09/20	01	74148	106	02	20	CADEIRAS DE CRIANÇA COM 32 CM DE ALTURA	ACT	14,01		14,01
2470	1977/03/12	01	2470	104	09	01	BALANÇA ROMANA	ACT	2,95		2,95
2470	2000/06/28	011	25792	107	05	07	EXTRACTOR D 6-6	ACT	148,82		148,82
2470	2001/11/15	01	37933	101	02	03	LICENÇA OFF ENTERP W32 LOC A GOVT	ACT	401,45		401,45
2470	2005/08/29	01	47792	106	02	99	ARMARIO METALICO	ACT	126,17		126,17
2470	2007/03/20	01	54495	106	02	99	GUARDA ROUPA (C BONECAS)	ACT	107,77		107,77
2470	2012/09/20	01	74149	106	02	20	CADEIRAS DE CRIANÇA COM 32 CM DE ALTURA	ACT	14,01		14,01
2471	1977/03/12	01	2471	104	09	01	BALANÇA ROMANA	ACT	2,95		2,95
2471	2000/06/28	011	25793	107	06	05	ESCAPARATE INOX T2 C/ 2 PORTAS DE CORRER	ACT	378,17		378,17
2471	2001/11/15	01	37934	101	02	03	LICENÇA OFF ENTERP W32 LOC A GOVT	ACT	401,45		401,45
2471	2005/08/29	01	47793	106	02	99	ARMARIO METALICO	ACT	126,17		126,17
Total Geral ou a Transportar .....									170.737.513,22	23.188.836,60	193.926.349,82

## FICHA PATRIMONIAL : 3 EQUIPAMENTO BÁSICO

Identificação dos bens							Tipo De Sit.	Valor Patrimonial	Alterações Patrimoniais	Valor Atual	
Numero Ordem	Data de Aquisição	Tipo	Nr.Inv.	Cl.	Tipo	Bem					Descrição
2471	2007/03/20	01	54496	106	02	99	CAMA (C BONECAS)	ACT	101,78		101,78
2471	2009/10/07	01	63990	106	02	99	MESA RECTANGULAR 1200X600X540	ACT	34,51		34,51
2471	2012/09/20	01	74150	106	02	20	CADEIRAS DE CRIANÇA COM 32 CM DE ALTURA	ACT	14,01		14,01
2472	2000/02/21	011	25794	107	06	99	PANELA PRESSÃO 12L	ACT	58,86		58,86
2472	2001/11/15	01	37935	101	02	03	LICENÇA OFF ENTERP W32 LOC A GOVT	ACT	401,45		401,45
2472	2005/08/29	01	47794	106	02	99	ARMARIO VESTIARIO	ACT	110,05		110,05
2472	2007/03/20	01	54497	106	02	99	CAMA (C BONECAS)	ACT	101,78		101,78
2472	2012/09/20	01	74151	106	02	20	CADEIRAS DE CRIANÇA COM 32 CM DE ALTURA	ACT	14,01		14,01
2473	1999/12/14	011	25795	107	06	03	FOGÃO INDUSTRIAL C/ 4 QUEIMADORES E FORNO	ACT	1.155,38		1.155,38
2473	2001/11/15	01	37936	101	02	03	LICENÇA OFF ENTERP W32 LOC A GOVT	ACT	401,45		401,45
2473	2005/08/29	01	47795	106	02	99	ARMARIO VESTIARIO	ACT	110,05		110,05
2473	2007/03/20	01	54498	106	02	99	CAMA (C BONECAS)	ACT	101,78		101,78
2473	2012/09/20	01	74152	106	02	20	CADEIRAS DE CRIANÇA COM 32 CM DE ALTURA	ACT	14,01		14,01
2474	1977/01/13	01	2474	106	02	99	LUPA MANUAL	ACT	1,92		1,92
2474	2001/01/05	011	25796	106	02	99	ESTANTE C/125X12X090	ACT	175,08		175,08
2474	2001/11/15	01	37937	101	02	03	OFF XP W32 DKIT CD WWF	ACT	43,77		43,77
2474	2005/08/29	01	47796	106	02	20	CADEIRA DE ADULTO COM 44CM ALT	ACT	16,10		16,10
2474	2007/03/20	01	54499	106	02	99	CAMA (C BONECAS)	ACT	101,78		101,78
2474	2012/09/20	01	74153	106	02	20	CADEIRAS DE CRIANÇA COM 32 CM DE ALTURA	ACT	14,01		14,01
2475	1977/01/13	01	2475	106	02	99	LUPA MANUAL	ACT	1,92		1,92
2475	2001/01/05	011	25797	106	02	99	ESTANTE C/125X12X090	ACT	175,08		175,08
2475	2002/06/02	01	37938	106	02	99	MÓVEL PARA COMPUTADOR	ACT	443,05		443,05
2475	2005/08/29	01	47797	106	02	20	CADEIRA DE ADULTO COM 44CM ALT	ACT	16,10		16,10
2475	2007/03/20	01	54500	106	02	99	MESINHA CABECEIRA	ACT	71,84		71,84
2475	2012/09/20	01	74154	106	02	20	CADEIRAS DE CRIANÇA COM 32 CM DE ALTURA	ACT	14,01		14,01
2476	1977/01/13	01	2476	106	02	99	LUPA MANUAL	ACT	1,92		1,92
2476	2001/11/15	01	37939	101	02	03	LICENÇA OFF XP PRO ENT W32 LOCAL A GV	ACT	483,45		483,45
2476	2005/08/29	01	47798	106	02	20	CADEIRA DE ADULTO COM 44CM ALT	ACT	16,10		16,10
2476	2007/03/20	01	54501	106	02	99	MESINHA CABECEIRA	ACT	71,84		71,84
2476	2012/09/20	01	74155	106	02	20	CADEIRAS DE CRIANÇA COM 32 CM DE ALTURA	ACT	14,01		14,01
2477	1977/01/13	01	2477	106	02	99	LUPA MANUAL	ACT	1,92		1,92
2477	2001/01/05	011	25798	106	02	99	ARCA	ACT	87,54		87,54
2477	2005/08/29	01	47799	106	02	20	CADEIRA DE ADULTO COM 44CM ALT	ACT	16,10		16,10
2477	2007/03/20	01	54502	106	02	99	MESINHA CABECEIRA	ACT	71,84		71,84
2477	2012/09/20	01	74156	106	02	20	CADEIRAS DE CRIANÇA COM 32 CM DE ALTURA	ACT	14,01		14,01
2478	1977/01/13	01	2478	106	02	99	LUPA MANUAL	ACT	1,92		1,92
2478	2001/01/05	011	25799	106	02	99	CERCA COM ÁRVORES	ACT	58,36		58,36
2478	2005/08/29	01	47800	106	02	20	CADEIRA DE ADULTO COM 44CM ALT	ACT	16,10		16,10
2478	2007/03/20	01	54503	106	02	99	MESINHA CABECEIRA	ACT	71,84		71,84
2478	2012/09/20	01	74157	106	02	20	CADEIRAS DE CRIANÇA COM 32 CM DE ALTURA	ACT	14,01		14,01
2479	1977/01/13	01	2479	106	02	99	LUPA MANUAL	ACT	1,92		1,92
2479	2001/01/05	011	25800	106	02	99	CERCA COM ÁRVORES	ACT	58,36		58,36
2479	2001/10/15	01	37942	101	02	03	OMNIPAGE PRO 11 UP	ACT	249,19		249,19
2479	2005/08/29	01	47801	106	02	20	CADEIRA DE ADULTO COM 44CM ALT	ACT	16,10		16,10
2479	2007/03/20	01	54504	106	02	99	COMODA	ACT	107,77		107,77
2479	2012/09/20	01	74158	106	02	20	CADEIRAS DE CRIANÇA COM 32 CM DE ALTURA	ACT	14,01		14,01
2480	1977/01/13	01	2480	106	02	99	LUPA MANUAL	ACT	1,92		1,92
2480	2001/01/05	011	25801	106	02	99	CERCA COM ÁRVORES	ACT	58,36		58,36
2480	2001/10/02	01	37943	106	05	04	ENCICLOPÉDIA VISUAL	ACT	16,93		16,93
Total Geral ou a Transportar .....									170.742.672,52	23.188.836,60	193.931.509,12

## MAPA DE INVENTÁRIO

## FICHA PATRIMONIAL : 3 EQUIPAMENTO BÁSICO

Identificação dos bens							Tipo De Sit.	Valor Patrimonial	Alterações Patrimoniais	Valor Atual	
Numero Ordem	Data de Aquisição	Tipo	Nr.Inv.	Cl.	Tipo	Bem					Descrição
2480	2005/08/29	01	47802	106	02	20	CADEIRA DE ADULTO COM 44CM ALT	ACT	16,10		16,10
2480	2007/03/20	01	54505	106	02	99	COMODA	ACT	107,77		107,77
2480	2012/09/20	01	74159	106	02	20	CADEIRAS DE CRIANÇA COM 32 CM DE ALTURA	ACT	14,01		14,01
2480	2017/10/24	01	90861	112	01	03	EXTINTOR CO2 5KG com suporte mural	ACT	44,25		44,25
2481	1977/01/13	01	2481	106	02	99	LUPA MANUAL	ACT	1,92		1,92
2481	2001/01/05	011	25802	106	02	99	CERCA EM MADEIRA	ACT	58,36		58,36
2481	2001/10/02	01	37944	106	05	04	ENCICLOPÉDIA VISUAL	ACT	16,93		16,93
2481	2005/08/29	01	47803	106	02	20	CADEIRA DE ADULTO COM 44CM ALT	ACT	16,10		16,10
2481	2007/03/20	01	54506	106	02	99	COMODA	ACT	107,77		107,77
2481	2012/09/20	01	74160	106	02	20	CADEIRAS DE CRIANÇA COM 32 CM DE ALTURA	ACT	14,01		14,01
2482	1977/01/13	01	2482	106	02	99	LUPA MANUAL	ACT	1,92		1,92
2482	2001/01/05	011	25803	106	02	99	CERCA EM MADEIRA	ACT	58,36		58,36
2482	2001/10/02	01	37945	106	05	04	ENCICLOPÉDIA VISUAL	ACT	16,93		16,93
2482	2005/08/29	01	47804	106	02	20	CADEIRA DE ADULTO COM 44CM ALT	ACT	16,10		16,10
2482	2007/03/20	01	54507	106	02	99	COMODA	ACT	107,77		107,77
2482	2012/09/20	01	74161	106	02	20	CADEIRAS DE CRIANÇA COM 32 CM DE ALTURA	ACT	14,01		14,01
2483	1977/01/13	01	2483	106	02	99	LUPA MANUAL	ACT	1,92		1,92
2483	2001/10/02	01	37946	106	05	04	ENCICLOPÉDIA VISUAL	ACT	16,93		16,93
2483	2005/08/29	01	47805	106	02	20	CADEIRA DE ADULTO COM 44CM ALT	ACT	16,10		16,10
2483	2007/03/20	01	54508	106	02	99	SOFA ESPUMA	ACT	95,79		95,79
2483	2012/09/20	01	74162	106	02	20	CADEIRAS DE CRIANÇA COM 32 CM DE ALTURA	ACT	14,01		14,01
2484	2001/01/05	011	25804	106	02	99	ESPELHO C/120X60	ACT	87,54		87,54
2484	2001/10/02	01	37947	106	05	04	ENCICLOPÉDIA VISUAL	ACT	16,93		16,93
2484	2005/08/29	01	47806	106	02	20	CADEIRA DE ADULTO COM 44CM ALT	ACT	16,10		16,10
2484	2007/03/20	01	54509	106	02	99	SOFA ESPUMA	ACT	95,79		95,79
2484	2012/09/20	01	74163	106	02	20	CADEIRAS DE CRIANÇA COM 32 CM DE ALTURA	ACT	14,01		14,01
2485	1999/12/14	011	25805	107	06	04	FRITADEIRA ELECTRICA DE 10X10L	ACT	527,43		527,43
2485	2001/06/07	01	37948	106	03	08	CASSETE DE VIDEO: BBC VIDA SELVAGEM-URSO POLAR	ACT	10,13		10,13
2485	2005/08/29	01	47807	106	02	20	CADEIRA DE ADULTO COM 44CM ALT	ACT	16,10		16,10
2485	2007/03/20	01	54510	106	02	99	MESA CIRCULAR	ACT	53,88		53,88
2485	2008/09/11	01	58830	107	01	23	SECRETARIA RECTA 1600X800	ACT	216,66		216,66
2485	2012/09/20	01	74164	106	02	20	CADEIRAS DE CRIANÇA COM 32 CM DE ALTURA	ACT	14,01		14,01
2486	2001/01/05	011	25806	106	02	99	CAIXA PARA ARRUMOS	ACT	29,18		29,18
2486	2001/06/07	01	37949	106	03	08	CASSETE DE VIDEO: BBC VIDA SELVAGEM-CROCODILO	ACT	10,13		10,13
2486	2005/08/29	01	47808	106	02	20	CADEIRA DE ADULTO COM 44CM ALT	ACT	16,10		16,10
2486	2007/03/20	01	54511	106	02	99	MESA CIRCULAR	ACT	53,88		53,88
2486	2012/09/20	01	74165	106	02	20	CADEIRAS DE CRIANÇA COM 32 CM DE ALTURA	ACT	14,01		14,01
2487	1999/12/14	011	25807	107	06	04	MÁQUINA DE LAVAR PRATOS 400 HORA	ACT	1.347,94		1.347,94
2487	2001/06/07	01	37950	106	03	08	CASSETE DE VIDEO: BBC VIDA SELVAGEM-AGUIA	ACT	10,13		10,13
2487	2005/08/29	01	47809	106	02	20	CADEIRA DE ADULTO COM 44CM ALT	ACT	16,10		16,10
2487	2007/03/20	01	54512	106	02	99	MESA CIRCULAR	ACT	53,88		53,88
2487	2012/09/20	01	74166	106	02	20	CADEIRAS DE CRIANÇA COM 32 CM DE ALTURA	ACT	14,01		14,01
2488	1999/12/14	011	25808	107	06	05	ESCAPARATE INDUSTRIAL EM INOX C/2 PIOS E ESCORREDOURO	ACT	1.007,23		1.007,23
2488	2001/06/07	01	37951	106	03	08	CASSETE DE VIDEO: BBC VIDA SELVAGEM-LEOPARDO	ACT	10,13		10,13
2488	2005/08/29	01	47810	106	02	20	CADEIRA DE ADULTO COM 44CM ALT	ACT	16,10		16,10
2488	2007/03/20	01	54513	106	02	99	MESA CIRCULAR	ACT	53,88		53,88
2488	2012/09/20	01	74167	106	02	20	CADEIRAS DE CRIANÇA COM 32 CM DE ALTURA	ACT	14,01		14,01
2489	2001/01/05	011	25809	106	02	99	CAIXA PARA ARRUMOS	ACT	29,18		29,18
2489	2001/06/07	01	37952	106	03	08	CASSETE DE VIDEO: BBC VIDA SELVAGEM-TUBARÃO BRANCO	ACT	10,13		10,13
Total Geral ou a Transportar .....									170.747.204,18	23.188.836,60	193.936.040,78

## MAPA DE INVENTÁRIO

Data : 2021/05/03

Ano : 2020

Pagina: 45

8

## FICHA PATRIMONIAL : 3 EQUIPAMENTO BÁSICO

Identificação dos bens							Tipo	Valor	Alterações	Valor
Numero	Data de	Tipo	Nr.Inv.	Cl.	Tipo	Ben	De	Patrimonial	Patrimoniais	Atual
Ordem	Aquisição						Sit.			
2489	2005/08/29	01	47811	106	02	20		16,10		16,10
2489	2007/03/20	01	54514	106	02	99		29,94		29,94
2489	2012/09/20	01	74168	106	02	20		14,01		14,01
2490	2001/01/05	011	25810	106	02	99		29,18		29,18
2490	2001/06/07	01	37953	106	03	08		10,13		10,13
2490	2005/08/29	01	47812	106	02	20		16,10		16,10
2490	2007/03/20	01	54515	106	02	99		29,94		29,94
2490	2012/09/20	01	74169	106	02	20		14,01		14,01
2490	2013/11/15	01	77263	106	01	14		133,43		133,43
2491	1975/05/23	01	2491	106	02	99		0,84		0,84
2491	2001/01/05	011	25811	106	02	99		29,18		29,18
2491	2001/06/07	01	37954	106	03	08		10,13		10,13
2491	2005/08/29	01	47813	106	02	20		16,10		16,10
2491	2007/03/20	01	54516	106	02	99		29,94		29,94
2491	2012/09/20	01	74170	106	02	20		14,01		14,01
2491	2016/11/15	01	85651	101	02	02		164,21		164,21
2492	1975/05/23	01	2492	106	02	99		0,84		0,84
2492	2001/06/07	01	37955	106	03	08		10,13		10,13
2492	2005/08/29	01	47814	106	02	20		16,10		16,10
2492	2007/03/20	01	54517	106	02	99		29,94		29,94
2492	2012/09/20	01	74171	106	02	20		14,01		14,01
2493	2001/01/05	011	25812	106	02	99		87,54		87,54
2493	2001/09/29	01	37956	106	05	99		22,00		22,00
2493	2005/08/29	01	47815	106	02	20		16,10		16,10
2493	2007/03/20	01	54518	106	02	99		29,94		29,94
2493	2012/09/20	01	74172	106	02	20		14,01		14,01
2493	2014/12/29	01	82001	106	01	99		180,44		180,44
2494	1999/12/14	011	25813	107	06	05		535,42		535,42
2494	2001/09/29	01	37957	106	02	10		8,48		8,48
2494	2005/08/29	01	47816	106	02	20		16,10		16,10
2494	2007/03/20	01	54519	106	02	99		29,94		29,94
2494	2012/09/20	01	74173	106	02	20		14,01		14,01
2495	1999/12/14	011	25814	107	06	05		408,60		408,60
2495	2001/09/21	01	37958	106	02	10		4,49		4,49
2495	2005/08/29	01	47817	106	02	20		16,10		16,10
2495	2007/03/20	01	54520	106	02	99		29,94		29,94
2495	2012/09/20	01	74174	106	02	20		14,01		14,01
2495	2016/11/16	01	85655	107	03	06		1.502,44		1.502,44
2496	2001/01/05	01	25815	106	02	99		58,36		58,36
2496	2001/10/02	01	37959	106	02	10		9,10		9,10
2496	2005/08/29	01	47818	106	02	20		16,10		16,10
2496	2007/03/20	01	54521	106	02	99		29,94		29,94
2496	2012/09/20	01	74175	106	02	20		14,01		14,01
2496	2013/09/03	01	77269	107	01	07		152,40		152,40
2497	2001/01/05	01	25816	106	02	99		58,36		58,36
2497	2001/10/02	01	37960	106	02	10		9,10		9,10
Total Geral ou a Transportar .....								170.751.109,38	23.188.836,60	193.939.945,98



## FICHA PATRIMONIAL : 3 EQUIPAMENTO BÁSICO

Identificação dos bens							Tipo De Sit.	Valor Patrimonial	Alterações Patrimoniais	Valor Atual	
Numero Ordem	Data de Aquisição	Tipo	Nr.Inv.	Cl.	Tipo	Ben					Descrição
2497	2005/08/29	01	47819	106	02	20	CADEIRA DE ADULTO COM 44CM ALT	ACT	16,10		16,10
2497	2007/03/20	01	54522	106	02	99	CADEIRA	ACT	29,94		29,94
2497	2012/09/20	01	74176	106	02	20	CADEIRAS DE CRIANÇA COM 32 CM DE ALTURA	ACT	14,01		14,01
2497	2013/09/03	01	77270	107	01	07	CADEIRA DE ADULTO CRYSTAL PLASTICO PRETO TRANSPARENTE	ACT	152,40		152,40
2498	2001/10/02	01	37961	106	02	10	JOGO: "1.2.3."	ACT	9,10		9,10
2498	2005/08/29	01	47820	106	02	20	CADEIRA DE ADULTO COM 44CM ALT	ACT	16,10		16,10
2498	2007/03/20	01	54523	106	02	99	CADEIRA	ACT	29,94		29,94
2498	2012/09/20	01	74177	106	02	20	CADEIRAS DE CRIANÇA COM 32 CM DE ALTURA	ACT	14,01		14,01
2498	2013/09/03	01	77271	107	01	07	CADEIRA DE ADULTO CRYSTAL PLASTICO PRETO TRANSPARENTE	ACT	152,40		152,40
2498	2016/11/16	01	85658	108	01	03	TORRE DE ELEVAÇÃO ULK-400/N - GUIL	ACT	1.632,26		1.632,26
2499	2001/01/05	011	25817	106	02	99	SOFÁ GRANDE	ACT	87,54		87,54
2499	2001/10/02	01	37962	106	02	10	JOGO: "CUBOS"	ACT	9,10		9,10
2499	2005/08/29	01	47821	106	02	20	CADEIRA DE ADULTO COM 44CM ALT	ACT	16,10		16,10
2499	2007/03/20	01	54524	106	02	99	CADEIRA	ACT	29,94		29,94
2499	2008/08/27	01	58844	106	02	99	MESA SECRETARIA FH 01	ACT	106,28		106,28
2499	2012/09/20	01	74178	106	02	20	CADEIRAS DE CRIANÇA COM 32 CM DE ALTURA	ACT	14,01		14,01
2499	2013/09/03	01	77272	107	01	07	CADEIRA DE ADULTO CRYSTAL PLASTICO PRETO TRANSPARENTE	ACT	152,40		152,40
2499	2016/11/16	01	85659	108	01	03	TORRE DE ELEVAÇÃO ULK-400/N - GUIL	ACT	1.632,75		1.632,75
2500	2001/10/02	01	37963	106	02	10	JOGO: "CUBOS"	ACT	9,10		9,10
2500	2005/08/29	01	47822	106	02	20	CADEIRA DE ADULTO COM 44CM ALT	ACT	16,10		16,10
2500	2007/03/20	01	54525	106	02	99	CADEIRA	ACT	29,94		29,94
2500	2012/09/20	01	74179	106	02	20	CADEIRAS DE CRIANÇA COM 32 CM DE ALTURA	ACT	14,01		14,01
2500	2013/09/03	01	77273	107	01	07	CADEIRA DE ADULTO CRYSTAL PLASTICO PRETO TRANSPARENTE	ACT	152,40		152,40
2500	2016/11/16	01	85660	107	03	99	ADAPTADOR ELEVAÇÃO estruturas TQ-AD1 - GUIL ref.:LUZ0527	ACT	73,53		73,53
2501	2001/01/05	011	25819	106	02	99	CABIDE C/25 SUPORTES	ACT	87,54		87,54
2501	2001/10/02	01	37964	106	02	10	JOGO: "JOGO GLÓRIA"	ACT	9,10		9,10
2501	2005/08/29	01	47823	106	02	20	CADEIRA DE ADULTO COM 44CM ALT	ACT	16,10		16,10
2501	2007/03/20	01	54526	106	02	99	CAVALETE	ACT	98,19		98,19
2501	2012/09/20	01	74180	106	02	20	CADEIRAS DE CRIANÇA COM 32 CM DE ALTURA	ACT	14,01		14,01
2501	2013/09/03	01	77274	107	01	07	CADEIRA DE ADULTO CRYSTAL PLASTICO PRETO TRANSPARENTE	ACT	152,40		152,40
2502	2000/10/24	011	25820	107	06	02	ARCA CONGELADORA ZANUSSI ZCF 410L	ACT	455,20		455,20
2502	2001/06/07	01	37965	106	03	08	CASSETE DE VIDEO:BBC VIDA SELVAGEM-URSO POLAR	ACT	10,13		10,13
2502	2005/08/29	01	47824	106	02	20	CADEIRA DE ADULTO COM 44CM ALT	ACT	16,10		16,10
2502	2007/03/20	01	54527	106	02	99	CAVALETE	ACT	98,19		98,19
2502	2012/09/20	01	74181	106	02	20	CADEIRAS DE CRIANÇA COM 32 CM DE ALTURA	ACT	14,01		14,01
2502	2013/09/03	01	77275	107	01	07	CADEIRA DE ADULTO CRYSTAL PLASTICO PRETO TRANSPARENTE	ACT	152,40		152,40
2503	1998/11/30	01	2503	106	02	99	NÍVEL DE ÁGUA	ACT	21,95		21,95
2503	2000/10/24	011	25821	107	06	02	FRIGORÍFICO ZANUSSI	ACT	448,20		448,20
2503	2001/06/07	01	37966	106	03	08	CASSETE DE VIDEO:BBC VIDA SELVAGEM-CROCODILI	ACT	10,13		10,13
2503	2005/08/29	01	47825	106	02	20	CADEIRA DE ADULTO COM 44CM ALT	ACT	16,10		16,10
2503	2007/03/20	01	54528	106	02	99	CAVALETE	ACT	98,19		98,19
2503	2012/09/20	01	74182	106	02	20	CADEIRAS DE CRIANÇA COM 32 CM DE ALTURA	ACT	14,01		14,01
2503	2013/09/03	01	77276	107	01	07	CADEIRA DE ADULTO CRYSTAL PLASTICO PRETO TRANSPARENTE	ACT	152,40		152,40
2504	1998/11/30	01	2504	106	02	99	NÍVEL DE ÁGUA	ACT	21,95		21,95
2504	2001/06/07	01	37967	106	03	08	CASSETE DE VIDEO:BBC VIDA SELVAGEM-AGUIA	ACT	10,13		10,13
2504	2005/08/29	01	47826	106	02	20	CADEIRA DE ADULTO COM 44CM ALT	ACT	16,10		16,10
2504	2007/03/20	01	54529	106	02	99	CAVALETE	ACT	98,19		98,19
2504	2012/09/20	01	74183	106	02	20	CADEIRAS DE CRIANÇA COM 32 CM DE ALTURA	ACT	14,01		14,01
Total Geral ou a Transportar .....									170.757.563,57	23.188.836,60	193.946.400,17

## MAPA DE INVENTÁRIO

Data : 2021/05/03

Ano : 2020

Pagina: 46

0

## FICHA PATRIMONIAL : 3 EQUIPAMENTO BÁSICO

Identificação dos bens							Tipo De Sit.	Valor Patrimonial	Alterações Patrimoniais	Valor Atual	
Numero Ordem	Data de Aquisição	Tipo	Nr.Inv.	Cl.	Tipo	Bem					Descrição
2504	2013/09/03	01	77277	107	01	07	CADEIRA DE ADULTO CRYSTAL PLASTICO PRETO TRANSPARENTE	ACT	152,40		152,40
2505	1992/12/17	011	25823	107	06	04	VARINHA MÁGICA PEQUENA	ACT	19,25		19,25
2505	1998/09/26	01	2505	106	02	10	CAIXA DE MATERIAL CUISENAIRE PLÁSTICO	ACT	7,03		7,03
2505	2001/06/07	01	37968	106	03	08	CASSETE DE VIDEO:BBC VIDA SELVAGEM-LEOPARDO	ACT	10,13		10,13
2505	2005/08/29	01	47827	106	02	20	CADEIRA DE ADULTO COM 44CM ALT	ACT	16,10		16,10
2505	2007/03/20	01	54530	106	02	99	GRADE DIVISORIA	ACT	89,80		89,80
2505	2012/09/20	01	74184	106	02	20	CADEIRAS DE CRIANÇA COM 32 CM DE ALTURA	ACT	14,01		14,01
2505	2013/09/03	01	77278	107	01	07	CADEIRA DE ADULTO CRYSTAL PLASTICO PRETO TRANSPARENTE	ACT	152,40		152,40
2506	1998/09/26	01	2506	106	02	10	CAIXA DE MATERIAL CUISENAIRE PLÁSTICO	ACT	7,03		7,03
2506	1998/11/25	011	25824	107	06	04	VARINHA MÁGICA TAURUS	ACT	31,42		31,42
2506	2001/06/07	01	37969	106	03	08	CASSETE DE VIDEO:BBC VIDA SELVAGEM-TUBARÃO BRANCO	ACT	10,13		10,13
2506	2005/08/29	01	47828	106	02	20	CADEIRA DE ADULTO COM 44CM ALT	ACT	16,10		16,10
2506	2007/03/20	01	54531	106	02	99	GRADE DIVISORIA	ACT	89,80		89,80
2506	2012/09/20	01	74185	106	02	20	CADEIRAS DE CRIANÇA COM 32 CM DE ALTURA	ACT	14,01		14,01
2506	2013/09/03	01	77279	107	01	07	CADEIRA EM ABS E MADEIRA NATURAL - BRANCO	ACT	89,63		89,63
2507	1998/09/26	01	2507	106	02	10	CAIXA DE MATERIAL CUISENAIRE PLÁSTICO	ACT	7,03		7,03
2507	2001/06/07	01	37970	106	03	08	CASSETE DE VIDEO:BBC VIDA SELVAGEM-TIGRE	ACT	10,13		10,13
2507	2005/08/29	01	47829	106	02	20	CADEIRA DE ADULTO COM 44CM ALT	ACT	16,10		16,10
2507	2007/03/20	01	54532	106	02	99	GRADE DIVISORIA	ACT	89,80		89,80
2507	2012/09/20	01	74186	106	02	20	CADEIRAS DE CRIANÇA COM 32 CM DE ALTURA	ACT	14,01		14,01
2508	1998/09/26	01	2508	106	02	10	CAIXA DE MATERIAL CUISENAIRE PLÁSTICO	ACT	7,03		7,03
2508	2000/04/20	011	25826	117	01	99	ELECTROBOMBA CENTRÍFUGA EFACEC MG B4 1CU 220V 10 23M	ACT	160,79		160,79
2508	2001/06/07	01	37971	106	03	08	CASSETE DE VIDEO:BBC VIDA SELVAGEM-BAILEIA BOSSA	ACT	10,13		10,13
2508	2005/08/29	01	47830	106	02	20	CADEIRA DE ADULTO COM 44CM ALT	ACT	16,10		16,10
2508	2007/03/20	01	54533	106	02	99	GRADE DIVISORIA	ACT	89,80		89,80
2508	2012/09/20	01	74187	106	02	20	CADEIRAS DE CRIANÇA COM 32 CM DE ALTURA	ACT	14,01		14,01
2509	1998/09/26	01	2509	106	02	10	CAIXA DE MATERIAL CUISENAIRE PLÁSTICO	ACT	7,03		7,03
2509	2001/06/07	01	37972	106	03	08	CASSETE DE VIDEO:BBC VIDA SELVAGEM-LOBO	ACT	10,13		10,13
2509	2005/08/29	01	47831	106	02	20	CADEIRA DE ADULTO COM 44CM ALT	ACT	16,10		16,10
2509	2007/03/20	01	54534	106	02	99	FOGAO	ACT	95,79		95,79
2509	2012/09/20	01	74188	106	02	20	CADEIRAS DE CRIANÇA COM 32 CM DE ALTURA	ACT	14,01		14,01
2510	1998/09/26	01	2510	106	02	10	CAIXA DE MATERIAL CUISENAIRE PLÁSTICO	ACT	7,03		7,03
2510	2001/10/02	01	37973	106	02	10	JOGO: "ENCAIXE"	ACT	4,49		4,49
2510	2005/08/29	01	47832	106	02	20	CADEIRA DE ADULTO COM 44CM ALT	ACT	16,10		16,10
2510	2007/03/20	01	54535	106	02	99	FOGAO	ACT	95,79		95,79
2510	2012/09/20	01	74189	106	02	20	CADEIRAS DE CRIANÇA COM 32 CM DE ALTURA	ACT	14,01		14,01
2511	1998/09/26	01	2511	106	02	10	CAIXA DE MATERIAL CUISENAIRE PLÁSTICO	ACT	7,03		7,03
2511	2001/10/02	01	37974	106	02	10	JOGO: "SILABAS"	ACT	7,73		7,73
2511	2005/08/29	01	47833	106	02	20	CADEIRA DE ADULTO COM 44CM ALT	ACT	16,10		16,10
2511	2007/03/20	01	54536	106	02	99	FOGAO	ACT	95,79		95,79
2511	2012/09/20	01	74190	106	02	20	CADEIRAS DE CRIANÇA COM 32 CM DE ALTURA	ACT	14,01		14,01
2512	1998/09/26	01	2512	106	02	10	CAIXA DE MATERIAL CUISENAIRE PLÁSTICO	ACT	7,03		7,03
2512	2001/10/02	01	37975	106	02	10	JOGO: "ABECEDÁRIO"	ACT	7,53		7,53
2512	2005/08/29	01	47834	106	02	20	CADEIRA DE CRIANÇA C/ 40CM	ACT	16,10		16,10
2512	2007/03/20	01	54537	106	02	99	FOGAO	ACT	95,79		95,79
2512	2012/09/20	01	74191	106	02	20	CADEIRAS DE CRIANÇA COM 32 CM DE ALTURA	ACT	14,01		14,01
2513	1998/09/26	01	2513	106	02	10	CAIXA DE MATERIAL CUISENAIRE PLÁSTICO	ACT	7,03		7,03
2513	1998/11/25	011	25830	107	06	06	FACAS - 6	ACT	2,99		2,99
2513	2001/10/02	01	37976	106	02	10	JOGO: "QUE HORAS SÃO"	ACT	8,48		8,48
Total Geral ou a Transportar .....									170.759.297,84	23.188.836,60	193.948.134,44

## MAPA DE INVENTÁRIO

Data : 2021/05/03

Ano : 2020

Pagina: 46

1

## FICHA PATRIMONIAL : 3 EQUIPAMENTO BÁSICO

Identificação dos bens							Tipo De Sit.	Valor Patrimonial	Alterações Patrimoniais	Valor Atual	
Numero Ordem	Data de Aquisição	Tipo	Nr.Inv.	Cl.	Tipo	Ben					Descrição
2513	2005/08/29	01	47835	106	02	20	CADEIRA DE CRIANÇA C/ 40CM	ACT	16,10		16,10
2513	2007/03/20	01	54538	106	02	99	BANCA LAVA LOUCA	ACT	143,69		143,69
2513	2012/09/20	01	74192	106	02	20	CADEIRAS DE CRIANÇA COM 32 CM DE ALTURA	ACT	14,01		14,01
2513	2014/12/29	01	82021	106	01	03	CACIFO PARA BALNEÁRIO COM BANCO, CONSTITUIDO POR 3 COLUNAS COM DUAS PORTAS	ACT	694,29		694,29
2514	1998/09/26	01	2514	106	02	10	CAIXA DE MATERIAL CUISENAIRE PLÁSTICO	ACT	7,03		7,03
2514	2001/10/02	01	37977	106	02	10	JOGO: "SOPA DE LETRAS"	ACT	10,72		10,72
2514	2005/08/29	01	47836	106	02	20	CADEIRA DE CRIANÇA C/ 40CM	ACT	16,10		16,10
2514	2007/03/20	01	54539	106	02	99	BANCA LAVA LOUCA	ACT	143,69		143,69
2514	2012/09/20	01	74193	106	02	20	CADEIRAS DE CRIANÇA COM 32 CM DE ALTURA	ACT	14,01		14,01
2515	1998/09/26	01	2515	106	02	10	CAIXA DE MATERIAL CUISENAIRE PLÁSTICO	ACT	7,03		7,03
2515	1998/11/25	011	25832	107	06	06	COLHERES DA SOPA - 6	ACT	2,84		2,84
2515	2001/09/29	01	37978	106	05	11	DICIONÁRIO DA LINGUA PORTUGUESA	ACT	13,42		13,42
2515	2005/08/29	01	47837	106	02	20	CADEIRA DE CRIANÇA C/ 40CM	ACT	16,10		16,10
2515	2007/03/20	01	54540	106	02	99	BANCA LAVA LOUCA	ACT	143,69		143,69
2515	2012/09/20	01	74194	106	02	20	CADEIRAS DE CRIANÇA COM 32 CM DE ALTURA	ACT	14,01		14,01
2516	1998/09/26	01	2516	106	02	10	CAIXA DE MATERIAL CUISENAIRE PLÁSTICO	ACT	7,03		7,03
2516	2001/09/29	01	37979	106	05	11	DICIONÁRIO DA LINGUA PORTUGUESA	ACT	13,42		13,42
2516	2005/08/29	01	47838	106	02	20	CADEIRA DE CRIANÇA C/ 40CM	ACT	16,10		16,10
2516	2007/03/20	01	54541	106	02	99	BANCA LAVA LOUCA	ACT	143,69		143,69
2516	2012/09/20	01	74195	106	02	20	CADEIRAS DE CRIANÇA COM 32 CM DE ALTURA	ACT	14,01		14,01
2517	1998/09/26	01	2517	106	02	10	CAIXA DE MATERIAL CUISENAIRE PLÁSTICO	ACT	7,03		7,03
2517	1998/11/25	011	25834	107	06	06	GARFOS - 6	ACT	2,84		2,84
2517	2001/09/29	01	37980	106	05	11	DICIONÁRIO DA LINGUA PORTUGUESA	ACT	13,42		13,42
2517	2005/08/29	01	47839	106	02	20	CADEIRA DE CRIANÇA C/ 40CM	ACT	16,10		16,10
2517	2007/03/20	01	54542	106	02	99	ARMARIO LOUCEIRO	ACT	143,69		143,69
2517	2012/09/20	01	74196	106	02	20	CADEIRAS DE CRIANÇA COM 32 CM DE ALTURA	ACT	14,01		14,01
2517	2013/09/03	01	77290	107	01	07	CADEIRA EM PROPILENO BRANCO	ACT	114,32		114,32
2518	1998/09/26	01	2518	106	02	10	CAIXA DE MATERIAL CUISENAIRE PLÁSTICO	ACT	7,03		7,03
2518	2001/10/09	01	37981	106	02	10	JOGO: "SOMAR SUBTRAIR"	ACT	12,50		12,50
2518	2005/08/29	01	47840	106	02	20	CADEIRA DE CRIANÇA C/ 40CM	ACT	16,10		16,10
2518	2007/03/20	01	54543	106	02	99	ARMARIO LOUCEIRO	ACT	143,69		143,69
2518	2012/09/20	01	74197	106	02	20	CADEIRAS DE CRIANÇA COM 32 CM DE ALTURA	ACT	14,01		14,01
2519	1998/09/26	01	2519	106	02	10	CAIXA DE MATERIAL CUISENAIRE PLÁSTICO	ACT	7,03		7,03
2519	1998/11/25	011	25836	107	06	06	COLHERES DE SOBREMESA 12	ACT	4,79		4,79
2519	2001/10/09	01	37982	106	02	10	JOGO: "OS 5 CONTINENTES"	ACT	12,50		12,50
2519	2005/08/29	01	47841	106	02	20	CADEIRA DE CRIANÇA C/ 40CM	ACT	16,10		16,10
2519	2007/03/20	01	54544	106	02	99	ARMARIO LOUCEIRO	ACT	143,69		143,69
2519	2012/09/20	01	74198	106	02	99	MESA RETANGULAR P/ CRIANÇAS COM 540 DE ALTURA	ACT	30,10		30,10
2519	2013/09/03	01	77292	107	01	99	CADEIRA ORELHAS VINTAGE	ACT	435,74		435,74
2520	1998/09/26	01	2520	106	02	10	CAIXA DE MATERIAL CUISENAIRE PLÁSTICO	ACT	7,03		7,03
2520	2001/10/09	01	37983	106	02	10	JOGO: "O NOSSO CORPO"	ACT	12,50		12,50
2520	2005/08/29	01	47842	106	02	20	CADEIRA DE CRIANÇA C/ 40CM	ACT	16,10		16,10
2520	2007/03/20	01	54545	106	02	99	ARMARIO LOUCEIRO	ACT	143,69		143,69
2521	1998/09/26	01	2521	106	02	10	CAIXA DE MATERIAL CUISENAIRE PLÁSTICO	ACT	7,03		7,03
2521	2001/06/07	01	37984	106	03	08	CASSETE DE VIDEO-BBC VIDA SELVAGEM - URSO POLAR	ACT	10,13		10,13
2521	2005/08/29	01	47843	106	02	20	CADEIRA DE CRIANÇA C/ 40CM	ACT	16,10		16,10
2521	2007/03/20	01	54546	106	02	99	FRIGORIFICO	ACT	95,79		95,79
2522	1998/09/26	01	2522	106	02	10	CAIXA DE MATERIAL CUISENAIRE PLÁSTICO	ACT	7,03		7,03
Total Geral ou a Transportar .....									170.762.218,91	23.188.836,60	193.951.055,51

## MAPA DE INVENTÁRIO

Data : 2021/05/03

Ano : 2020

Pagina: 46

2

## FICHA PATRIMONIAL : 3 EQUIPAMENTO BÁSICO

Identificação dos bens							Tipo De Sit.	Valor Patrimonial	Alterações Patrimoniais	Valor Atual	
Numero Ordem	Data de Aquisição	Tipo	Nr.Inv.	Cl.	Tipo	Bem					Descrição
2522	2000/10/25	011	25839	106	02	99	MESA RECTANGULAR	ACT	34,43		34,43
2522	2001/06/07	01	37985	106	03	08	CASSETE DE VIDEO:BBC VIDA SELVAGEM - CROCODILO	ACT	10,13		10,13
2522	2005/08/29	01	47844	106	02	20	CADEIRA DE CRIANCA C/ 40CM	ACT	16,10		16,10
2522	2007/03/20	01	54547	106	02	99	FRIGORIFICO	ACT	95,79		95,79
2523	1998/09/26	01	2523	106	02	10	CAIXA DE MATERIAL CUISENAIRE PLÁSTICO	ACT	7,03		7,03
2523	2001/06/07	01	37986	106	03	08	CASSETE DE VIDEO:BBC VIDA SELVAGEM - AGUIA	ACT	10,13		10,13
2523	2005/08/29	01	47845	106	02	20	CADEIRA DE CRIANCA C/ 40CM	ACT	16,10		16,10
2523	2007/03/20	01	54548	106	02	99	FRIGORIFICO	ACT	95,79		95,79
2523	2013/09/03	01	77296	107	01	07	CADEIRA BR LACADO PRETO/ESTOFO PRETO	ACT	282,77		282,77
2524	1998/09/26	01	2524	106	02	10	CAIXA DE MATERIAL CUISENAIRE PLÁSTICO	ACT	7,03		7,03
2524	2001/06/07	01	37987	106	03	08	CASSETE DE VIDEO:BBC VIDA SELVAGEM - LEOPARDO	ACT	10,13		10,13
2524	2005/08/29	01	47846	106	02	20	CADEIRA DE CRIANCA C/ 40CM	ACT	16,10		16,10
2524	2007/03/20	01	54549	106	02	99	FRIGORIFICO	ACT	95,79		95,79
2524	2014/11/10	011	82032	101	01	13	MONITOR 22" ASUS VE228DE LED	ACT	108,61		108,61
2525	1998/09/26	01	2525	106	02	10	BLOCOS LÓGICOS EM PLÁSTICOS	ACT	10,53		10,53
2525	2001/06/07	01	37988	106	03	08	CASSETE DE VIDEO:BBC VIDA SELVAGEM - TUBARÃO BRANCO	ACT	10,13		10,13
2525	2005/08/29	01	47847	106	02	20	CADEIRA DE CRIANCA C/ 40CM	ACT	16,10		16,10
2525	2007/03/20	01	54550	106	02	99	EXPOSITOR MOVEL	ACT	101,78		101,78
2526	1998/09/26	01	2526	106	02	10	BLOCOS LÓGICOS EM PLÁSTICOS	ACT	10,53		10,53
2526	2001/06/07	01	37989	106	03	08	CASSETE DE VIDEO:BBC VIDA SELVAGEM - TIGRE	ACT	10,13		10,13
2526	2005/08/29	01	47848	106	02	20	CADEIRA DE CRIANCA C/ 40CM	ACT	16,10		16,10
2526	2007/03/20	01	54551	106	02	99	EXPOSITOR MOVEL	ACT	101,78		101,78
2527	1998/09/26	01	2527	106	02	10	BLOCOS LÓGICOS EM PLÁSTICOS	ACT	10,53		10,53
2527	2001/06/07	01	37990	106	03	08	CASSETE DE VIDEO:BBC VIDA SELVAGEM - BALEIA BOSSA	ACT	10,13		10,13
2527	2005/08/29	01	47849	106	02	20	CADEIRA DE CRIANCA C/ 40CM	ACT	16,10		16,10
2527	2007/03/20	01	54552	106	02	99	EXPOSITOR MOVEL	ACT	101,78		101,78
2528	1998/09/26	01	2528	106	02	10	BLOCOS LÓGICOS EM PLÁSTICOS	ACT	10,53		10,53
2528	2001/06/07	01	37991	106	03	08	CASSETE DE VIDEO:BBC VIDA SELVAGEM - LOBO	ACT	10,13		10,13
2528	2005/08/29	01	47850	106	02	20	CADEIRA DE CRIANCA C/ 40CM	ACT	16,10		16,10
2528	2007/03/20	01	54553	106	02	99	EXPOSITOR MOVEL	ACT	101,78		101,78
2529	1998/09/26	01	2529	106	02	10	BLOCOS LÓGICOS EM PLÁSTICOS	ACT	10,53		10,53
2529	2001/09/29	01	37992	106	02	10	JOGO: "ANATOMIA"	ACT	9,88		9,88
2529	2005/08/29	01	47851	106	02	20	CADEIRA DE CRIANCA C/ 40CM	ACT	16,10		16,10
2529	2007/03/20	01	54554	106	02	99	ARCA	ACT	89,80		89,80
2530	1998/09/26	01	2530	106	02	10	BLOCOS LÓGICOS EM PLÁSTICOS	ACT	10,53		10,53
2530	2001/09/29	01	37993	106	02	10	JOGO: "ABECEDÁRIO"	ACT	9,63		9,63
2530	2005/08/29	01	47852	106	02	20	CADEIRA DE CRIANCA C/ 40CM	ACT	16,10		16,10
2530	2007/03/20	01	54555	106	02	99	ARCA	ACT	89,80		89,80
2531	1998/09/26	01	2531	106	02	10	BLOCOS LÓGICOS EM PLÁSTICOS	ACT	10,53		10,53
2531	2001/09/29	01	37994	106	02	10	JOGO: "PUZZLE MADEIRA"	ACT	12,42		12,42
2531	2005/08/29	01	47853	106	02	20	CADEIRA DE CRIANCA C/ 40CM	ACT	16,10		16,10
2531	2007/03/20	01	54556	106	02	99	ARCA	ACT	89,80		89,80
2531	2017/11/02	01	90912	118	05	04	PLACA EM METAL para indicação de "MUSEU" com acabamento em pintura preto forja, letras com +-12cm cor branca ou dourada com 150cmX80cm	ACT	450,00		450,00
2532	1998/09/26	01	2532	106	02	10	BLOCOS LÓGICOS EM PLÁSTICOS	ACT	10,53		10,53
2532	2000/10/25	011	25848	106	02	99	MESA RECTANGULAR	ACT	34,43		34,43
2532	2001/10/02	01	37995	106	02	10	JOGO:"LEGO"	ACT	10,38		10,38
2532	2005/08/29	01	47854	106	02	20	CADEIRA DE CRIANCA C/ 40CM	ACT	16,10		16,10
Total Geral ou a Transportar .....									170.764.481,66	23.188.836,60	193.953.318,26

## FICHA PATRIMONIAL : 3 EQUIPAMENTO BÁSICO

Identificação dos bens							Tipo De Sit.	Valor Patrimonial	Alterações Patrimoniais	Valor Atual	
Numero Ordem	Data de Aquisição	Tipo	Nr.Inv.	Cl.	Tipo	Bem					Descrição
2532	2007/03/20	01	54557	106	02	99	ARCA	ACT	89,80		89,80
2532	2013/09/03	01	77305	107	01	03	BANCO MADEIRA 40X40X45	ACT	37,71		37,71
2533	1998/09/26	01	2533	106	02	10	BLOCOS LÓGICOS EM PLÁSTICOS	ACT	10,53		10,53
2533	2000/10/25	011	25849	106	02	99	MESA RECTANGULAR	ACT	34,43		34,43
2533	2001/10/02	01	37996	106	02	10	JOGO:"ESTAÇÕES DO ANO"	ACT	6,09		6,09
2533	2005/08/29	01	47855	106	02	20	CADEIRA DE CRIANÇA C/ 40CM	ACT	16,10		16,10
2533	2007/03/20	01	54558	106	02	99	CAIXA P/ ARRUMOS	ACT	65,86		65,86
2533	2013/09/03	01	77306	107	01	03	BANCO MADEIRA 40X40X45	ACT	37,71		37,71
2534	1998/09/26	01	2534	106	02	10	BLOCOS LÓGICOS EM PLÁSTICOS	ACT	10,53		10,53
2534	2000/10/25	011	25850	106	02	99	MESA RECTANGULAR	ACT	34,43		34,43
2534	2001/10/02	01	37997	106	02	10	JOGO:"GEOPLANO"	ACT	9,48		9,48
2534	2005/08/29	01	47856	106	02	20	CADEIRA DE CRIANÇA C/ 40CM	ACT	16,10		16,10
2534	2007/03/20	01	54559	106	02	99	CAIXA P/ ARRUMOS	ACT	65,86		65,86
2534	2013/09/03	01	77307	107	01	03	BANCO MADEIRA 40X40X45	ACT	37,71		37,71
2535	1998/09/26	01	2535	106	02	99	BÚSSOLA - DIRECTIONAL COMPASS	ACT	12,94		12,94
2535	2000/10/25	011	25851	106	02	99	MESA RECTANGULAR	ACT	34,43		34,43
2535	2001/10/02	01	37998	106	02	10	JOGO:"GEOPLANO"	ACT	9,48		9,48
2535	2005/08/29	01	47857	106	02	20	CADEIRA DE CRIANÇA C/ 40CM	ACT	16,10		16,10
2535	2007/03/20	01	54560	106	02	99	CAIXA P/ ARRUMOS	ACT	65,86		65,86
2535	2013/09/03	01	77308	107	01	03	BANCO MADEIRA 40X40X45	ACT	37,71		37,71
2536	1998/09/26	01	2536	106	02	99	BÚSSOLA	ACT	12,94		12,94
2536	2000/10/25	011	25852	106	02	99	MESA RECTANGULAR	ACT	34,43		34,43
2536	2001/10/02	01	37999	106	02	10	JOGO:"LOTO"	ACT	8,73		8,73
2536	2005/08/29	01	47858	106	02	20	CADEIRA DE CRIANÇA C/ 40CM	ACT	16,10		16,10
2536	2007/03/20	01	54561	106	02	99	CAIXA P/ ARRUMOS	ACT	65,86		65,86
2536	2013/09/03	01	77309	107	01	03	BANCO MADEIRA 40X40X45	ACT	37,71		37,71
2537	1998/11/30	01	2537	106	02	99	FIO DE PRUMO EM METAL AMARELO	ACT	4,99		4,99
2537	2000/10/25	011	25853	106	02	99	MESA RECTANGULAR	ACT	34,43		34,43
2537	2001/10/02	01	38000	106	02	10	JOGO:"ANIMAIS NOSSOS AMIGOS"	ACT	7,98		7,98
2537	2005/08/29	01	47859	106	02	20	CADEIRA DE CRIANÇA C/ 40CM	ACT	16,10		16,10
2537	2007/03/20	01	54562	106	02	99	ESPELHO C/ MOLDURA MADEIRA	ACT	104,17		104,17
2537	2013/09/03	01	77310	107	01	03	BANCO MADEIRA 40X40X45	ACT	37,71		37,71
2538	1998/11/30	01	2538	106	02	99	FIO DE PRUMO EM METAL AMARELO	ACT	4,99		4,99
2538	2000/10/25	011	25854	106	02	99	MESA RECTANGULAR	ACT	34,43		34,43
2538	2001/09/29	01	38001	106	02	10	JOGO:"MASTERMIN"	ACT	9,98		9,98
2538	2005/08/29	01	47860	106	02	20	CADEIRA DE CRIANÇA C/ 40CM	ACT	16,10		16,10
2538	2007/03/20	01	54563	106	02	99	ESPELHO C/ MOLDURA MADEIRA	ACT	104,17		104,17
2538	2009/10/07	01	64057	106	02	99	MESA RECTANGULAR 1200X600X740	ACT	34,41		34,41
2538	2013/09/03	01	77311	107	01	03	BANCO MADEIRA 40X40X45	ACT	37,71		37,71
2539	2000/10/25	011	25855	106	02	99	MESA RECTANGULAR	ACT	34,43		34,43
2539	2001/09/29	01	38002	106	02	10	JOGO:"MONOPOLY"	ACT	15,96		15,96
2539	2005/08/29	01	47861	106	02	20	CADEIRA DE CRIANÇA C/ 40CM	ACT	16,10		16,10
2539	2007/03/20	01	54564	106	02	99	ESPELHO C/ MOLDURA MADEIRA	ACT	104,17		104,17
2539	2013/09/03	01	77312	107	01	03	BANCO MADEIRA 40X40X45	ACT	37,71		37,71
2540	2001/09/29	01	38003	106	05	06	LIVRO DE PROVERBIOS	ACT	7,61		7,61
2540	2005/08/29	01	47862	106	02	20	CADEIRA DE CRIANÇA C/ 40CM	ACT	16,10		16,10
2540	2007/03/20	01	54565	106	02	99	ESPELHO C/ MOLDURA MADEIRA	ACT	104,17		104,17
2540	2017/11/30	01	90921	101	01	27	DISCO 240Gb HyperX SAVAGE SSD SATA 3 2.5 Bundle Kit ref: 2UUYK-08AP6Q-PVENL	ACT	187,89		187,89
Total Geral ou a Transportar .....									170.766.277,60	23.188.836,60	193.955.114,20

## FICHA PATRIMONIAL : 3 EQUIPAMENTO BÁSICO

Identificação dos bens							Tipo De Sit.	Valor Patrimonial	Alterações Patrimoniais	Valor Atual	
Numero Ordem	Data de Aquisição	Tipo	Nr.Inv.	Cl.	Tipo	Bem					Descrição
2541	2001/10/02	01	38004	106	02	10	JOGO: "BATALHA NAVAL"	ACT	20,45		20,45
2541	2005/08/29	01	47863	106	02	20	CADEIRA DE CRIANÇA C/ 40CM	ACT	16,10		16,10
2541	2007/03/20	01	54566	106	02	99	ARMARIO ABERTO	ACT	149,68		149,68
2541	2013/09/03	01	77314	107	01	03	BANCO MADEIRA 40X40X45	ACT	37,71		37,71
2542	2001/10/09	01	38005	106	05	06	LIVRO: "BRANCA DE NEVE"	ACT	9,09		9,09
2542	2005/08/29	01	47864	106	02	20	CADEIRA DE CRIANÇA C/ 40CM	ACT	16,10		16,10
2542	2007/03/20	01	54567	106	02	99	ARMARIO ABERTO	ACT	149,68		149,68
2542	2013/09/03	01	77315	107	01	03	BANCO MADEIRA 40X40X45	ACT	37,71		37,71
2543	1998/11/30	01	2543	104	09	01	BALANÇA DE PRATOS	ACT	84,80		84,80
2543	2000/10/25	011	25858	106	02	20	CADEIRA	ACT	18,61		18,61
2543	2001/10/09	01	38006	106	05	06	LIVRO: "BRANCA DE NEVE NO JARDIM"	ACT	9,09		9,09
2543	2005/08/29	01	47865	106	02	20	CADEIRA DE CRIANÇA C/ 40CM	ACT	16,10		16,10
2543	2007/03/20	01	54568	106	02	99	ARMARIO ABERTO	ACT	149,68		149,68
2543	2013/09/03	01	77316	107	01	03	BANCO MADEIRA 40X40X45	ACT	37,71		37,71
2544	1998/11/30	01	2544	104	09	01	BALANÇA DE PRATOS	ACT	84,80		84,80
2544	2000/10/25	011	25859	106	02	20	CADEIRA	ACT	18,61		18,61
2544	2001/06/07	01	38007	106	03	08	CASSETE DE VIDEO: BBC VIDA SELVAGEM-URSO POLAR	ACT	10,13		10,13
2544	2005/08/29	01	47866	106	02	20	CADEIRA DE CRIANÇA C/ 40CM	ACT	16,10		16,10
2544	2007/03/20	01	54569	106	02	99	ARMARIO ABERTO	ACT	149,68		149,68
2544	2013/09/03	01	77317	107	01	03	BANCO MADEIRA 40X40X45	ACT	37,71		37,71
2545	1998/11/30	01	2545	106	02	99	JOGO DE PESOS (10 PEÇAS)	ACT	73,82		73,82
2545	2000/10/25	011	25860	106	02	20	CADEIRA	ACT	18,61		18,61
2545	2001/06/07	01	38008	106	03	08	CASSETE DE VIDEO: BBC VIDA SELVAGEM-CROCODILO	ACT	10,13		10,13
2545	2005/08/29	01	47867	106	02	20	CADEIRA DE CRIANÇA C/ 40CM	ACT	16,10		16,10
2545	2007/03/20	01	54570	106	02	99	SOFA ESPUMA	ACT	95,79		95,79
2545	2013/09/03	01	77318	107	01	20	MESA DE CENTRO 80X80X50	ACT	81,50		81,50
2546	1998/11/30	01	2546	106	02	99	JOGO DE PESOS (10 PEÇAS)	ACT	73,82		73,82
2546	2000/10/25	011	25861	106	02	20	CADEIRA	ACT	18,61		18,61
2546	2001/06/07	01	38009	106	03	08	CASSETE DE VIDEO: BBC VIDA SELVAGEM-AGUIA	ACT	10,13		10,13
2546	2005/08/29	01	47868	106	02	20	CADEIRA DE CRIANÇA C/ 40CM	ACT	16,10		16,10
2546	2007/03/20	01	54571	106	02	99	SOFA ESPUMA	ACT	95,79		95,79
2546	2013/09/03	01	77319	107	01	20	MESA DE CENTRO 80X80X50	ACT	81,49		81,49
2547	2000/10/25	011	25862	106	02	20	CADEIRA	ACT	18,61		18,61
2547	2001/06/07	01	38010	106	03	08	CASSETE DE VIDEO: BBC VIDA SELVAGEM-LEOPARDO	ACT	10,13		10,13
2547	2005/08/29	01	47869	106	02	20	CADEIRA DE CRIANÇA C/ 40CM	ACT	16,10		16,10
2547	2007/03/20	01	54572	106	02	99	MESA APOIO	ACT	35,92		35,92
2547	2009/10/07	01	64066	106	02	20	CADEIRA DE CRIANÇA 36CM	ACT	17,15		17,15
2547	2017/12/27	01	90928	107	06	02	CÂMARA DE CONGELAÇÃO "COLDKIT" ISARK-85 1600x2000x2230	ACT	2.574,37		2.574,37
2548	1998/09/26	01	2548	106	02	99	JOGO MEDIDAS CAPACIDADE PLÁSTICO (50 ML;100ML;250ML;400ML;800ML E 1L)	ACT	12,84		12,84
2548	2000/10/25	011	25863	106	02	20	CADEIRA	ACT	18,61		18,61
2548	2001/06/07	01	38011	106	03	08	CASSETE DE VIDEO: BBC VIDA SELVAGEM-TUBARÃO BRANCO	ACT	10,13		10,13
2548	2005/08/29	01	47870	106	02	20	CADEIRA DE CRIANÇA C/ 40CM	ACT	16,10		16,10
2548	2007/03/15	01	54573	106	02	99	MESA RECTANGULAR 03	ACT	32,49		32,49
2549	1998/09/26	01	2549	106	02	99	JOGO MEDIDAS CAPACIDADE PLÁSTICO (50 ML;100ML;250ML;400ML;800ML E 1L)	ACT	12,84		12,84
2549	2000/10/25	011	25864	106	02	20	CADEIRA	ACT	18,61		18,61
2549	2001/06/07	01	38012	106	03	08	CASSETE DE VIDEO: BBC VIDA SELVAGEM-TIGRE	ACT	10,13		10,13
2549	2005/08/29	01	47871	106	02	20	CADEIRA DE CRIANÇA C/ 40CM	ACT	16,10		16,10
Total Geral ou a Transportar .....									170.770.759,16	23.188.836,60	193.959.595,76

## FICHA PATRIMONIAL : 3 EQUIPAMENTO BÁSICO

Identificação dos bens							Tipo De Sit.	Valor Patrimonial	Alterações Patrimoniais	Valor Atual	
Numero Ordem	Data de Aquisição	Tipo	Nr.Inv.	Cl.	Tipo	Bem					Descrição
2549	2007/03/15	01	54574	106	02	99	MESA RECTANGULAR 03	ACT	32,47		32,47
2550	1998/11/30	01	2550	106	02	99	JOGO MEDIDAS CAPACIDADE INOX - 4 PEÇAS INOX	ACT	20,95		20,95
2550	2000/10/25	011	25865	106	02	20	CADEIRA	ACT	18,61		18,61
2550	2001/06/07	01	38013	106	03	08	CASSETE DE VIDEO: BBC VIDA SELVAGEM-BALEIA BOSSA	ACT	10,13		10,13
2550	2005/08/29	01	47872	106	02	20	CADEIRA DE CRIANCA C/ 40CM	ACT	16,10		16,10
2550	2007/03/15	01	54575	106	02	99	MESA RECTANGULAR 03	ACT	32,47		32,47
2551	1998/11/30	01	2551	106	02	99	JOGO MEDIDAS CAPACIDADE INOX - 4 PEÇAS INOX	ACT	20,95		20,95
2551	2000/10/25	011	25866	106	02	20	CADEIRA	ACT	18,61		18,61
2551	2001/06/07	01	38014	106	03	08	CASSETE DE VIDEO: BBC VIDA SELVAGEM-LOBO	ACT	10,13		10,13
2551	2005/08/29	01	47873	106	02	20	CADEIRA DE CRIANCA C/ 40CM	ACT	16,10		16,10
2551	2007/03/15	01	54576	106	02	99	MESA RECTANGULAR 03	ACT	32,47		32,47
2552	1998/09/26	01	2552	106	02	99	TRANSFERIDOR PLÁSTICO AMARELO	ACT	12,42		12,42
2552	2000/10/25	011	25867	106	02	20	CADEIRA	ACT	18,61		18,61
2552	2001/06/07	01	38015	106	03	08	CASSETE VIDEO: BBC VIDA SELVAGEM-URSO POLAR	ACT	10,13		10,13
2552	2005/08/29	01	47874	106	02	20	CADEIRA DE CRIANCA C/ 40CM	ACT	16,10		16,10
2552	2007/03/15	01	54577	106	02	99	MESA RECTANGULAR 03	ACT	32,47		32,47
2553	1998/09/26	01	2553	106	02	99	TRANSFERIDOR PLÁSTICO AMARELO	ACT	12,42		12,42
2553	2000/10/25	011	25868	106	02	20	CADEIRA	ACT	18,61		18,61
2553	2001/06/07	01	38016	106	03	08	CASSETE VIDEO: BBC VIDA SELVAGEM-CROCODILO	ACT	10,13		10,13
2553	2005/08/29	01	47875	106	02	20	CADEIRA DE CRIANCA C/ 40CM	ACT	16,10		16,10
2553	2007/03/15	01	54578	106	02	99	MESA RECTANGULAR 03	ACT	32,47		32,47
2554	1998/09/26	01	2554	106	02	99	COMPASSO PLÁSTICO AMARELO C/VENTOSA	ACT	22,60		22,60
2554	2000/10/25	011	25869	106	02	20	CADEIRA	ACT	18,61		18,61
2554	2001/06/07	01	38017	106	03	08	CASSETE VIDEO: BBC VIDA SELVAGEM-AGUIA	ACT	10,13		10,13
2554	2005/08/29	01	47876	106	02	20	CADEIRA DE CRIANCA C/ 40CM	ACT	16,10		16,10
2555	1998/09/26	01	2555	106	02	99	COMPASSO PLÁSTICO AMARELO C/VENTOSA	ACT	22,60		22,60
2555	2000/10/25	011	25870	106	02	20	CADEIRA	ACT	18,61		18,61
2555	2001/06/07	01	38018	106	03	08	CASSETE VIDEO: BBC VIDA SELVAGEM-LEOPARDO	ACT	10,13		10,13
2555	2005/08/29	01	47877	106	02	20	CADEIRA DE CRIANCA C/ 40CM	ACT	16,10		16,10
2556	1998/09/26	01	2556	106	02	99	ESQUADRO PLÁSTICO AMARELO C/VENTOSA	ACT	12,05		12,05
2556	2000/10/25	011	25871	106	02	20	CADEIRA	ACT	18,61		18,61
2556	2001/06/07	01	38019	106	03	08	CASSETE VIDEO: BBC VIDA SELVAGEM-TUBARÃO BRANCO	ACT	10,13		10,13
2556	2005/08/29	01	47878	106	02	20	CADEIRA DE CRIANCA C/ 40CM	ACT	16,10		16,10
2557	1998/09/26	01	2557	106	02	99	ESQUADRO PLÁSTICO AMARELO C/VENTOSA	ACT	12,05		12,05
2557	2000/10/25	011	25872	106	02	20	CADEIRA	ACT	18,61		18,61
2557	2001/06/07	01	38020	106	03	08	CASSETE VIDEO: BBC VIDA SELVAGEM-TIGRE	ACT	10,13		10,13
2557	2005/08/29	01	47879	106	02	20	CADEIRA DE CRIANCA C/ 40CM	ACT	16,10		16,10
2557	2007/09/06	01	54582	106	02	04	CALCULADORA	ACT	25,73		25,73
2557	2013/09/03	01	77330	107	01	20	MESA DE CENTRO 80X80X75	ACT	144,73		144,73
2558	1998/11/30	01	2558	106	02	99	RÉGUA METÁLICA	ACT	6,98		6,98
2558	2000/10/25	011	25873	106	02	20	CADEIRA	ACT	18,61		18,61
2558	2001/06/07	01	38021	106	03	08	CASSETE VIDEO: BBC VIDA SELVAGEM-BALEIA BOSSA	ACT	10,13		10,13
2558	2005/08/29	01	47880	106	02	20	CADEIRA DE CRIANCA C/ 40CM	ACT	16,10		16,10
2559	1998/11/30	01	2559	106	02	99	RÉGUA METÁLICA	ACT	6,98		6,98
2559	2000/10/25	011	25874	106	02	20	CADEIRA	ACT	18,61		18,61
2559	2001/06/07	01	38022	106	03	08	CASSETE VIDEO: BBC VIDA SELVAGEM- LOBO	ACT	10,13		10,13
2559	2005/08/29	01	47881	106	02	20	CADEIRA DE CRIANCA C/ 40CM	ACT	16,10		16,10
2560	1998/11/30	01	2560	106	02	99	METRO ARTICULADO MADEIRA (2M)	ACT	1,50		1,50
2560	2000/10/25	011	25875	106	02	20	CADEIRA	ACT	18,61		18,61
Total Geral ou a Transportar .....									170.771.710,48	23.188.836,60	193.960.547,08

## MAPA DE INVENTÁRIO

Data : 2021/05/03

Ano : 2020

Pagina: 46

6

## FICHA PATRIMONIAL : 3 EQUIPAMENTO BÁSICO

Identificação dos bens							Tipo De Sit.	Valor Patrimonial	Alterações Patrimoniais	Valor Atual	
Numero Ordem	Data de Aquisição	Tipo	Nr.Inv.	Cl.	Tipo	Bem					Descrição
2560	2001/06/07	01	38023	106	03	08	CASSETE DE VIDEO:BBC VIDA SELVAGEM-	ACT	10,13		10,13
2560	2005/08/29	01	47882	106	02	20	CADEIRA DE CRIANCA C/ 40CM	ACT	16,10		16,10
2561	1998/11/30	01	2561	106	02	99	METRO ARTICULADO MADEIRA (2M)	ACT	1,50		1,50
2561	2001/06/07	01	38024	106	03	08	CASSETE DE VIDEO:BBC VIDA SELVAGEM-CROCODILO	ACT	10,13		10,13
2561	2005/08/29	01	47883	106	02	20	CADEIRA DE CRIANCA C/ 40CM	ACT	16,10		16,10
2562	1998/11/30	01	2562	106	02	99	METRO RÍGIDO EM MADEIRA	ACT	6,48		6,48
2562	2001/06/07	01	38025	106	03	08	CASSETE DE VIDEO:BBC VIDA SELVAGEM-AGUIA	ACT	10,13		10,13
2562	2005/08/29	01	47884	106	02	20	CADEIRA DE CRIANCA C/ 40CM	ACT	16,10		16,10
2563	1998/11/30	01	2563	106	02	99	METRO RÍGIDO EM MADEIRA	ACT	6,48		6,48
2563	2001/06/07	01	38026	106	03	08	CASSETE DE VIDEO:BBC VIDA SELVAGEM-LEOPARDO	ACT	10,13		10,13
2563	2005/08/29	01	47885	106	02	20	CADEIRA DE CRIANCA C/ 40CM	ACT	16,10		16,10
2563	2009/10/07	01	64082	106	02	99	MESA RECTANGULAR 1200X750X610 (REFEITÓRIO)	ACT	36,58		36,58
2564	2001/06/07	01	38027	106	03	08	CASSETE DE VIDEO:BBC VIDA SELVAGEM-TUBARÃO BRANCO	ACT	10,13		10,13
2564	2005/08/29	01	47886	106	02	20	CADEIRA DE CRIANCA C/ 40CM	ACT	16,10		16,10
2565	2001/06/07	01	38028	106	03	08	CASSETE DE VIDEO:BBC VIDA SELVAGEM-TIGRE	ACT	10,13		10,13
2565	2005/08/29	01	47887	106	02	20	CADEIRA DE CRIANCA C/ 40CM	ACT	16,10		16,10
2565	2013/09/03	01	77338	107	03	03	CANDEIRO DE BASE QUADRADA	ACT	165,16		165,16
2566	2000/10/25	011	25879	106	02	99	ARMÁRIO METÁLICO FECHADO	ACT	124,31		124,31
2566	2001/06/07	01	38029	106	03	08	CASSETE DE VIDEO:BBC VIDA SELVAGEM-BALEIA BOSSA	ACT	10,13		10,13
2566	2005/08/29	01	47888	106	02	20	CADEIRA DE CRIANCA C/ 40CM	ACT	16,10		16,10
2567	2001/06/07	01	38030	106	03	08	CASSETE DE VIDEO:BBC VIDA SELVAGEM-LOBO	ACT	10,13		10,13
2567	2005/08/29	01	47889	106	02	20	CADEIRA DE CRIANCA C/ 40CM	ACT	16,10		16,10
2568	1998/09/26	01	2568	106	02	05	MAPA - OS PAÍSES DO MUNDO	ACT	85,29		85,29
2568	2001/06/07	01	38031	106	03	08	CASSETE VIDEO: BBC VIDA SELVAGEM-URSO POLAR	ACT	10,13		10,13
2568	2005/08/29	01	47890	106	02	20	CADEIRA DE CRIANCA C/ 40CM	ACT	16,10		16,10
2569	1998/09/26	01	2569	106	02	05	MAPA MUNDI	ACT	85,29		85,29
2569	2000/10/25	011	25882	106	02	99	ARMÁRIO METALICO FECHADO	ACT	124,31		124,31
2569	2005/08/29	01	47891	106	02	20	CADEIRA DE CRIANCA C/ 40CM	ACT	16,10		16,10
2570	1998/09/26	01	2570	106	02	05	MAPA CORPO HUMANO	ACT	14,22		14,22
2570	2001/06/07	01	38033	106	03	08	CASSETE VIDEO: BBC VIDA SELVAGEM-CROCODILO	ACT	10,13		10,13
2570	2005/08/29	01	47892	106	02	20	CADEIRA DE CRIANCA C/ 40CM	ACT	16,10		16,10
2571	1998/09/26	01	2571	106	02	05	MAPA CORPO HUMANO	ACT	14,22		14,22
2571	2001/06/07	01	38034	106	03	08	CASSETE VIDEO: BBC VIDA SELVAGEM-AGUIA	ACT	10,13		10,13
2571	2005/08/29	01	47893	106	02	20	CADEIRA DE CRIANCA C/ 40CM	ACT	16,10		16,10
2571	2017/11/09	01	90952	106	01	18	REDE DE PROTECÇÃO em polipropileno sem nós de 3mm de espessura, malha 100mm, cor branco, com 140m2, ref:INFRO027	ACT	337,51		337,51
2572	1998/09/26	01	2572	106	02	05	MAPAS DA EUROPA - OS PAÍSES	ACT	14,22		14,22
2572	2001/06/07	01	38035	106	03	08	CASSETE VIDEO: BBC VIDA SELVAGEM-LEOPARDO	ACT	10,13		10,13
2572	2005/08/29	01	47894	106	02	20	CADEIRA DE CRIANCA C/ 40CM	ACT	16,10		16,10
2572	2017/11/09	01	90953	106	01	18	REDE DE PROTECÇÃO em polipropileno sem nós de 3mm de espessura, malha 100mm, cor branco, com 140m2, ref:INFRO027	ACT	337,51		337,51
2573	1998/09/26	01	2573	106	02	05	MAPAS DA EUROPA - OS PAÍSES	ACT	14,22		14,22
2573	2001/06/07	01	38036	106	03	08	CASSETE VIDEO: BBC VIDA SELVAGEM-TUBARÃO BRANCO	ACT	10,13		10,13
2573	2005/08/29	01	47895	106	02	20	CADEIRA DE CRIANCA C/ 40CM	ACT	16,10		16,10
2574	1998/09/26	01	2574	106	02	05	MAPAS DE PORTUGAL	ACT	14,22		14,22
2574	2001/06/07	01	38037	106	03	08	CASSETE VIDEO: BBC VIDA SELVAGEM-TIGRE	ACT	10,13		10,13
2574	2005/08/29	01	47896	106	02	20	CADEIRA DE CRIANCA C/ 40CM	ACT	16,10		16,10
Total Geral ou a Transportar .....									170.773.475,32	23.188.836,60	193.962.311,92



## MAPA DE INVENTÁRIO

Data : 2021/05/03

Ano : 2020

Pagina: 46

7

## FICHA PATRIMONIAL : 3 EQUIPAMENTO BÁSICO

Identificação dos bens							Tipo De Sit.	Valor Patrimonial	Alterações Patrimoniais	Valor Atual	
Numero Ordem	Data de Aquisição	Tipo	Nr.Inv.	Cl.	Tipo	Bem					Descrição
2574	2007/09/11	01	54599	112	03	03	SINAL TRANSITO "PERIGOS VARIOS"	ACT	42,00		42,00
2575	1998/09/26	01	2575	106	02	05	MAPA DE PORTUGAL	ACT	14,22		14,22
2575	2001/06/07	01	38038	106	03	08	CASSETE VIDEO: BBC VIDA SELVAGEM-BALEIA BOSSA	ACT	10,13		10,13
2575	2005/08/29	01	47897	106	02	20	CADEIRA DE CRIANCA C/ 40CM	ACT	16,10		16,10
2575	2007/09/11	01	54600	112	03	03	SINAL TRANSITO "PERIGOS VARIOS"	ACT	41,90		41,90
2576	1998/09/26	01	2576	106	02	99	GLOBO GEOGRAPHISCHER	ACT	22,45		22,45
2576	2001/06/07	01	38039	106	03	08	CASSETE VIDEO: BBC VIDA SELVAGEM-LOBO	ACT	10,13		10,13
2576	2005/08/29	01	47898	106	02	20	CADEIRA DE CRIANCA C/ 40CM	ACT	16,10		16,10
2576	2007/09/11	01	54601	112	03	03	SINAL TRANSITO "PERIGOS VARIOS"	ACT	41,90		41,90
2577	1998/09/26	01	2577	106	02	99	GLOBO GEOGRAPHISCHER	ACT	22,45		22,45
2577	2001/09/29	01	38040	106	02	10	JOGO: "TANGRAM"(4)	ACT	15,86		15,86
2577	2005/08/29	01	47899	106	02	20	CADEIRA DE CRIANCA C/ 40CM	ACT	16,10		16,10
2577	2007/09/11	01	54602	112	03	03	SINAL TRANSITO "PASSAGEM ESTREITA"	ACT	41,90		41,90
2578	1998/02/23	011	25890	106	02	99	MESA RECTANGULAR	ACT	34,61		34,61
2578	2001/09/29	01	38041	106	02	10	JOGO: "4 EM FILA"	ACT	2,97		2,97
2578	2005/08/29	01	47900	106	02	20	CADEIRA DE CRIANCA C/ 40CM	ACT	16,10		16,10
2578	2007/09/11	01	54603	112	03	03	SINAL TRANSITO "PASSAGEM ESTREITA"	ACT	41,90		41,90
2578	2013/09/03	01	77351	107	01	03	BANCO MADEIRA 140X40X45	ACT	144,73		144,73
2579	1998/02/23	011	25891	106	02	99	MESA RECTANGULAR	ACT	34,61		34,61
2579	2001/09/29	01	38042	106	02	10	JOGO: "SCRABLE"	ACT	6,78		6,78
2579	2005/08/29	01	47901	106	02	20	CADEIRA DE CRIANCA C/ 40CM	ACT	16,10		16,10
2579	2007/09/11	01	54604	112	03	03	SINAL TRANSITO "PASSAGEM ESTREITA"	ACT	41,90		41,90
2580	1998/02/23	011	25892	106	02	99	MESA RECTANGULAR	ACT	34,61		34,61
2580	2001/09/29	01	38043	106	02	10	JOGO: "ALFABETE EM MADEIRA"	ACT	1,50		1,50
2580	2005/08/29	01	47902	106	02	20	CADEIRA DE CRIANCA C/ 40CM	ACT	16,10		16,10
2580	2007/09/11	01	54605	112	03	03	SINAL TRANSITO "TRANSITO PROIBIDO"	ACT	44,30		44,30
2581	1998/02/23	011	25893	106	02	99	MESA RECTANGULAR	ACT	34,61		34,61
2581	2001/09/29	01	38044	106	02	10	LIVRO TABUADA	ACT	5,79		5,79
2581	2005/08/29	01	47903	106	02	20	CADEIRA DE CRIANCA C/ 40CM	ACT	16,10		16,10
2581	2007/09/11	01	54606	112	03	03	SINAL TRANSITO "TRANSITO PROIBIDO"	ACT	44,30		44,30
2582	1998/02/23	011	25894	106	02	99	MESA RECTANGULAR	ACT	34,61		34,61
2582	1998/09/26	01	2582	106	02	05	GEOPLANOS	ACT	8,48		8,48
2582	2001/06/07	01	38045	106	03	08	CASSETE VIDEO: BBC VIDA SELVAGEM-URSO POLAR	ACT	10,13		10,13
2582	2005/08/29	01	47904	106	02	20	CADEIRA DE CRIANCA C/ 40CM	ACT	16,10		16,10
2582	2007/09/11	01	54607	112	03	03	SINAL TRANSITO "TRANSITO PROIBIDO"	ACT	44,30		44,30
2583	1998/02/23	011	25895	106	02	99	MESA RECTANGULAR	ACT	34,61		34,61
2583	1998/09/26	01	2583	106	02	05	GEOPLANOS	ACT	8,48		8,48
2583	2001/06/07	01	38046	106	03	08	CASSETE VIDEO: BBC VIDA SELVAGEM-CROCODILO	ACT	10,13		10,13
2583	2005/08/29	01	47905	106	02	20	CADEIRA DE CRIANCA C/ 40CM	ACT	16,10		16,10
2583	2007/09/11	01	54608	112	03	03	SINAL TRANSITO "LIMITE DE 30KM"	ACT	44,31		44,31
2583	2013/09/03	01	77356	107	02	99	WALLPAPER 439X259	ACT	719,08		719,08
2584	1998/02/23	011	25896	106	02	99	MESA RECTANGULAR	ACT	34,61		34,61
2584	1998/09/26	01	2584	106	02	10	CAIXA TANGRAM	ACT	7,73		7,73
2584	2001/06/07	01	38047	106	03	08	CASSETE VIDEO: BBC VIDA SELVAGEM-AGUIA	ACT	10,13		10,13
2584	2005/08/29	01	47906	106	02	20	CADEIRA DE CRIANCA C/ 40CM	ACT	16,10		16,10
2584	2007/09/11	01	54609	112	03	03	SINAL TRANSITO "LIMITE DE 30KM"	ACT	44,30		44,30
2584	2013/09/03	01	77357	107	02	99	CAIXOTE DE LIXO C/ PEDAL 5L	ACT	24,02		24,02
2585	1998/02/23	011	25897	106	02	99	MESA RECTANGULAR	ACT	34,61		34,61
2585	1998/09/26	01	2585	106	02	10	CAIXA TANGRAM	ACT	7,73		7,73
Total Geral ou a Transportar .....									170.775.449,13	23.188.836,60	193.964.285,73

## FICHA PATRIMONIAL : 3 EQUIPAMENTO BÁSICO

Identificação dos bens							Tipo	Valor	Alterações	Valor
Numero	Data de	Tipo	Nr.Inv.	Cl.	Tipo	Ben	De	Patrimonial	Patrimoniais	Atual
Ordem	Aquisição						Sit.			
2585	2001/06/07	01	38048	106	03	08		10,13		10,13
2585	2005/08/29	01	47907	106	02	20		16,10		16,10
2585	2007/09/11	01	54610	112	03	03		44,30		44,30
2586	1998/02/23	011	25898	106	02	99		34,61		34,61
2586	1998/09/26	01	2586	106	02	10		7,73		7,73
2586	2001/06/07	01	38049	106	03	08		10,13		10,13
2586	2005/08/29	01	47908	106	02	20		16,10		16,10
2586	2007/09/11	01	54611	112	03	03		41,90		41,90
2587	1998/02/23	011	25899	106	02	99		34,61		34,61
2587	1998/09/26	01	2587	106	02	10		7,73		7,73
2587	2001/06/07	01	38050	106	03	08		10,13		10,13
2587	2005/08/29	01	47909	106	02	20		16,10		16,10
2587	2007/09/11	01	54612	112	03	03		41,90		41,90
2588	1998/02/23	011	25900	106	02	99		34,61		34,61
2588	1998/09/26	01	2588	106	02	10		7,73		7,73
2588	2001/06/07	01	38051	106	03	08		10,13		10,13
2588	2005/08/29	01	47910	106	02	20		16,10		16,10
2588	2007/09/11	01	54613	112	03	03		41,90		41,90
2589	1998/02/23	011	25901	106	02	99		34,61		34,61
2589	1998/09/26	01	2589	106	02	10		7,73		7,73
2589	2001/06/07	01	38052	106	03	08		10,13		10,13
2589	2005/08/29	01	47911	106	02	20		16,10		16,10
2589	2007/09/28	01	54614	109	01	99		367,22		367,22
2590	1998/02/23	011	25902	106	02	99		34,61		34,61
2590	1998/09/26	01	2590	106	02	10		7,73		7,73
2590	2001/10/02	01	38053	106	02	10		22,00		22,00
2590	2005/08/29	01	47912	106	02	20		16,10		16,10
2590	2007/09/28	01	54615	109	01	08		1.132,83		1.132,83
2591	1998/02/23	011	25903	106	02	99		34,61		34,61
2591	1998/09/26	01	2591	106	02	10		7,73		7,73
2591	2001/10/02	01	38054	106	02	10		3,74		3,74
2591	2005/08/29	01	47913	106	02	20		16,10		16,10
2592	1998/02/23	011	25904	106	02	99		34,61		34,61
2592	1998/09/26	01	2592	106	02	10		7,73		7,73
2592	2001/10/02	01	38055	106	02	10		8,73		8,73
2592	2005/08/29	01	47914	106	02	20		16,10		16,10
2593	1998/02/23	011	25905	106	02	99		34,61		34,61
2593	1998/09/26	01	2593	106	02	10		7,73		7,73
2593	2001/10/02	01	38056	106	02	10		9,58		9,58
2593	2005/08/29	01	47915	106	02	20		16,10		16,10
2594	1998/02/23	011	25906	106	02	99		34,61		34,61
2594	1998/09/26	01	2594	106	02	10		7,73		7,73
2594	2001/11/29	01	38057	106	03	08		281,32		281,32
2594	2005/08/29	01	47916	106	02	20		16,10		16,10
2595	1998/09/26	01	2595	106	02	10		7,73		7,73
2595	2001/11/29	01	38058	106	03	08		281,32		281,32
2595	2005/08/29	01	47917	106	02	20		16,10		16,10
2596	1998/02/23	011	25907	106	02	20		11,44		11,44
2596	1998/09/26	01	2596	106	02	10		7,73		7,73
Total Geral ou a Transportar .....								170.778.361,58	23.188.836,60	193.967.198,18

## FICHA PATRIMONIAL : 3 EQUIPAMENTO BÁSICO

Identificação dos bens							Tipo	Valor	Alterações	Valor
Numero	Data de	Tipo	Nr.Inv.	Cl.	Tipo	Ben	De	Patrimonial	Patrimoniais	Atual
Ordem	Aquisição						Sit.			
2596	2001/11/29	01	38059	106	03	08		281,32		281,32
2596	2005/08/29	01	47918	106	02	20		16,10		16,10
2597	1998/02/23	011	25908	106	02	20		11,44		11,44
2597	1998/09/26	01	2597	106	02	10		7,73		7,73
2597	2001/11/29	01	38060	106	03	08		281,32		281,32
2597	2005/08/29	01	47919	106	02	20		16,10		16,10
2597	2007/09/28	01	54622	108	02	01		101,78		101,78
2597	2012/09/20	01	74276	106	02	99		54,86		54,86
2597	2017/11/03	01	90978	110	25	99		84,07		84,07
2598	1998/02/23	011	25909	106	02	20		11,44		11,44
2598	1998/09/26	01	2598	106	02	10		7,73		7,73
2598	2001/11/29	01	38061	106	03	08		281,32		281,32
2598	2005/08/29	01	47920	106	02	20		16,10		16,10
2598	2007/09/26	01	54623	107	06	99		122,76		122,76
2598	2017/12/07	01	90979	106	03	99		756,45		756,45
2599	1998/02/23	011	25910	106	02	20		11,44		11,44
2599	1998/09/26	01	2599	106	02	10		7,73		7,73
2599	2001/11/29	01	38062	106	03	08		281,32		281,32
2599	2005/08/29	01	47921	106	02	20		16,10		16,10
2599	2007/09/26	01	54624	107	06	99		585,53		585,53
2599	2013/09/03	01	77372	107	01	07		145,94		145,94
2600	1998/02/23	011	25911	106	02	20		11,44		11,44
2600	1998/09/26	01	2600	106	02	10		7,73		7,73
2600	2001/11/29	01	38063	106	03	08		281,32		281,32
2600	2005/08/29	01	47922	106	02	20		16,10		16,10
2601	1998/02/23	011	25912	106	02	20		11,44		11,44
2601	1998/09/26	01	2601	106	02	10		7,73		7,73
2601	2001/11/29	01	38064	106	03	08		281,32		281,32
2601	2005/08/29	01	47923	106	02	20		16,10		16,10
2601	2007/03/12	01	54626	107	05	16		817,91		817,91
2602	1998/02/23	011	25913	106	02	20		11,44		11,44
2602	1998/09/26	01	2602	106	02	10		7,73		7,73
2602	2001/11/29	01	38065	106	03	08		281,32		281,32
2602	2005/08/29	01	47924	106	02	20		16,10		16,10
2602	2007/03/15	01	54627	107	05	02		29,72		29,72
2602	2013/09/03	01	77375	107	01	20		125,88		125,88
2603	1998/02/23	011	25914	106	02	20		11,44		11,44
2603	1998/09/26	01	2603	106	02	10		7,73		7,73
2603	2001/11/29	01	38066	106	03	08		281,32		281,32
2603	2005/08/29	01	47925	106	02	20		16,10		16,10
2603	2007/03/15	01	54628	107	05	02		29,68		29,68
2603	2013/09/03	01	77376	107	01	20		125,88		125,88
2604	1998/02/23	011	25915	106	02	20		11,44		11,44
2604	1998/09/26	01	2604	106	02	10		7,73		7,73
2604	2001/11/29	01	38067	106	03	08		281,32		281,32
2604	2005/08/29	01	47926	106	02	20		16,10		16,10
2604	2007/03/15	01	54629	107	05	02		29,68		29,68
Total Geral ou a Transportar .....								170.784.201,86	23.188.836,60	193.973.038,46

## FICHA PATRIMONIAL : 3 EQUIPAMENTO BÁSICO

Identificação dos bens							Tipo De Sit.	Valor Patrimonial	Alterações Patrimoniais	Valor Atual	
Numero Ordem	Data de Aquisição	Tipo	Nr.Inv.	Cl.	Tipo	Bem					Descrição
2604	2013/09/03	01	77377	107	01	20	MESA BRISTO BRANCO 70X70	ACT	125,88		125,88
2605	1998/02/23	011	25916	106	02	20	CADEIRA	ACT	11,44		11,44
2605	1998/09/26	01	2605	106	02	10	CAIXA TANGRAM	ACT	7,73		7,73
2605	2001/11/29	01	38068	106	03	08	COLEÇÃO "DIZ-ME PORQUÊ"	ACT	281,32		281,32
2605	2005/08/29	01	47927	106	02	20	CADEIRA DE CRIANCA C/ 40CM	ACT	16,10		16,10
2605	2007/03/15	01	54630	107	05	02	AQUECEDOR HALOGENEO	ACT	29,68		29,68
2605	2013/09/03	01	77378	107	01	20	MESA BRISTO BRANCO 70X70	ACT	125,88		125,88
2606	1998/02/23	011	25917	106	02	20	CADEIRA	ACT	11,44		11,44
2606	1998/09/26	01	2606	106	02	10	CAIXA TANGRAM	ACT	7,73		7,73
2606	2001/11/29	01	38069	106	03	08	COLEÇÃO "DIZ-ME PORQUÊ"	ACT	281,32		281,32
2606	2005/08/29	01	47928	106	02	20	CADEIRA DE CRIANCA C/ 40CM	ACT	16,10		16,10
2606	2007/03/15	01	54631	107	05	02	AQUECEDOR HALOGENEO	ACT	29,68		29,68
2607	1998/02/23	011	25918	106	02	20	CADEIRA	ACT	11,44		11,44
2607	1998/09/26	01	2607	106	02	10	CAIXA TANGRAM	ACT	7,73		7,73
2607	2001/11/29	01	38070	106	03	08	COLEÇÃO "DIZ-ME PORQUÊ"	ACT	281,32		281,32
2607	2005/08/29	01	47929	106	02	20	CADEIRA DE CRIANCA C/ 40CM	ACT	16,10		16,10
2607	2007/03/15	01	54632	106	03	99	LEITOR DE CD	ACT	27,31		27,31
2608	1998/02/23	011	25919	106	02	20	CADEIRA	ACT	11,44		11,44
2608	1998/09/26	01	2608	106	02	10	CAIXA TANGRAM	ACT	7,73		7,73
2608	2001/11/29	01	38071	106	03	08	COLEÇÃO "DIZ-ME PORQUÊ"	ACT	281,32		281,32
2608	2005/08/29	01	47930	106	02	20	CADEIRA DE CRIANCA C/ 40CM	ACT	16,10		16,10
2608	2007/03/15	01	54633	106	03	99	LEITOR DVD	ACT	35,63		35,63
2608	2017/12/22	01	90989	106	03	13	MONITOR PALCO MARTIN AUDIO LE1200 ref:200000008747	ACT	2.324,70		2.324,70
2609	1998/02/23	011	25920	106	02	20	CADEIRA	ACT	11,44		11,44
2609	1998/09/26	01	2609	106	02	10	CAIXA TANGRAM	ACT	7,73		7,73
2609	2001/11/29	01	38072	106	03	08	COLEÇÃO "DIZ-ME PORQUÊ"	ACT	281,32		281,32
2609	2005/08/29	01	47931	106	02	20	CADEIRA DE CRIANCA C/ 40CM	ACT	16,10		16,10
2609	2007/03/15	01	54634	106	03	99	LEITOR DE CD	ACT	27,31		27,31
2609	2012/09/20	01	74288	106	02	21	MESA REDONDA PEQUENA (CASA BONECAS)	ACT	30,48		30,48
2609	2017/12/22	01	90990	106	03	13	MONITOR PALCO MARTIN AUDIO LE1200 ref:200000008747	ACT	2.324,70		2.324,70
2610	1998/02/23	011	25921	106	02	20	CADEIRA	ACT	11,44		11,44
2610	1998/09/26	01	2610	106	02	10	CAIXA TANGRAM	ACT	7,73		7,73
2610	2001/11/29	01	38073	106	03	08	COLEÇÃO "DIZ-ME PORQUÊ"	ACT	281,32		281,32
2610	2005/08/29	01	47932	106	02	20	CADEIRA DE CRIANCA C/ 40CM	ACT	16,10		16,10
2610	2007/03/15	01	54635	106	03	99	LEITOR DE CD	ACT	27,31		27,31
2611	1998/02/23	011	25922	106	02	20	CADEIRA	ACT	11,44		11,44
2611	1998/09/26	01	2611	106	02	10	CAIXA TANGRAM	ACT	7,73		7,73
2611	2001/11/29	01	38074	106	03	08	COLEÇÃO "DIZ-ME PORQUÊ"	ACT	281,32		281,32
2611	2005/08/29	01	47933	106	02	20	CADEIRA DE CRIANCA C/ 40CM	ACT	16,10		16,10
2611	2007/03/15	01	54636	106	03	99	LEITOR DE CD	ACT	27,31		27,31
2611	2009/10/07	01	64130	106	02	20	CADEIRA DE CRIANCA 32CM (REFEITORIO)	ACT	16,90		16,90
2612	1998/02/23	011	25923	106	02	20	CADEIRA	ACT	11,44		11,44
2612	1998/09/26	01	2612	106	02	10	CAIXA TANGRAM	ACT	7,73		7,73
2612	2001/11/29	01	38075	106	03	08	COLEÇÃO "DIZ-ME PORQUÊ"	ACT	281,32		281,32
2612	2005/08/29	01	47934	106	02	20	CADEIRA DE CRIANCA C/ 40CM	ACT	16,10		16,10
2612	2007/03/15	01	54637	106	03	99	COMPACT DISC GRUNDIG	ACT	27,31		27,31
2612	2017/12/15	01	90993	107	05	02	AQUECEDOR OLEO HAEGER OH 011002A ref:5608470065	ACT	47,51		47,51
2613	1998/02/23	011	25924	106	02	20	CADEIRA	ACT	11,44		11,44
2613	1998/09/26	01	2613	106	02	10	CAIXA TANGRAM	ACT	7,73		7,73
Total Geral ou a Transportar .....									170.791.981,34	23.188.836,60	193.980.817,94

## MAPA DE INVENTÁRIO

## FICHA PATRIMONIAL : 3 EQUIPAMENTO BÁSICO

Identificação dos bens							Tipo De Sit.	Valor Patrimonial	Alterações Patrimoniais	Valor Atual	
Numero Ordem	Data de Aquisição	Tipo	Nr.Inv.	Cl.	Tipo	Bem					Descrição
2613	2001/11/29	01	38076	106	03	08	COLEÇÃO "DIZ-ME PORQUÊ"	ACT	281,32		281,32
2613	2005/08/29	01	47935	106	02	20	CADEIRA DE CRIANÇA C/ 40CM	ACT	16,10		16,10
2613	2007/03/15	01	54638	106	03	99	COMPACT DISC GRUNDIG	ACT	27,31		27,31
2614	1998/02/23	011	25925	106	02	20	CADEIRA	ACT	11,44		11,44
2614	1998/09/26	01	2614	106	02	10	CAIXA TANGRAM	ACT	7,73		7,73
2614	2001/11/29	01	38077	106	03	08	COLEÇÃO "O MEU PRIMEIRO VIDEO"	ACT	93,77		93,77
2614	2005/08/29	01	47936	106	02	20	CADEIRA DE CRIANÇA C/ 40CM	ACT	16,10		16,10
2614	2007/03/15	01	54639	106	03	99	COMPACT DISC GRUNDIG	ACT	27,31		27,31
2615	1998/02/23	011	25926	106	02	20	CADEIRA	ACT	11,44		11,44
2615	1998/09/26	01	2615	106	02	10	CAIXA TANGRAM	ACT	7,73		7,73
2615	2005/08/29	01	47937	106	02	20	CADEIRA DE CRIANÇA C/ 40CM	ACT	16,10		16,10
2615	2007/03/15	01	54640	106	03	99	LEITOR DVD	ACT	35,63		35,63
2615	2012/09/20	01	74294	106	02	21	CADEIRA EM MADEIRA (CASA DAS BONECAS)	ACT	24,37		24,37
2616	1998/02/23	011	25927	106	02	20	CADEIRA	ACT	11,44		11,44
2616	1998/09/26	01	2616	106	02	10	CAIXA TANGRAM	ACT	7,73		7,73
2616	2001/11/29	01	38079	106	03	08	COLEÇÃO "O MEU PRIMEIRO VIDEO"	ACT	93,77		93,77
2616	2005/08/29	01	47938	106	02	20	CADEIRA DE CRIANÇA C/ 40CM	ACT	16,10		16,10
2616	2007/03/15	01	54641	106	03	99	LEITOR DE CD	ACT	27,32		27,32
2616	2012/09/20	01	74295	106	02	21	CADEIRA EM MADEIRA (CASA DAS BONECAS)	ACT	24,37		24,37
2617	1998/02/23	011	25928	106	02	20	CADEIRA	ACT	11,44		11,44
2617	1998/09/26	01	2617	106	02	10	CAIXA TANGRAM	ACT	7,73		7,73
2617	2001/11/29	01	38080	106	03	08	COLEÇÃO "O MEU PRIMEIRO VIDEO"	ACT	93,77		93,77
2617	2005/08/29	01	47939	106	02	20	CADEIRA DE CRIANÇA C/ 40CM	ACT	16,10		16,10
2617	2007/03/15	01	54642	106	03	99	LEITOR DE CD	ACT	27,32		27,32
2617	2012/09/20	01	74296	106	02	21	CADEIRA EM MADEIRA (CASA DAS BONECAS)	ACT	24,37		24,37
2618	1998/02/23	011	25929	106	02	20	CADEIRA	ACT	11,44		11,44
2618	1998/09/26	01	2618	106	02	10	CAIXA TANGRAM	ACT	7,73		7,73
2618	2001/11/29	01	38081	106	03	08	COLEÇÃO "O MEU PRIMEIRO VIDEO"	ACT	93,77		93,77
2618	2005/08/29	01	47940	106	02	20	CADEIRA DE CRIANÇA C/ 40CM	ACT	16,10		16,10
2618	2007/03/15	01	54643	106	03	99	LEITOR DE CD	ACT	27,30		27,30
2618	2012/09/20	01	74297	106	02	21	CADEIRA EM MADEIRA (CASA DAS BONECAS)	ACT	24,37		24,37
2619	1998/02/23	011	25930	106	02	20	CADEIRA	ACT	11,44		11,44
2619	1998/09/26	01	2619	106	02	10	CAIXA TANGRAM	ACT	7,73		7,73
2619	2001/11/29	01	38082	106	03	08	COLEÇÃO "O MEU PRIMEIRO VIDEO"	ACT	93,77		93,77
2619	2005/08/29	01	47941	106	02	20	CADEIRA DE CRIANÇA C/ 40CM	ACT	16,10		16,10
2619	2007/03/15	01	54644	106	03	99	LEITOR DVD	ACT	35,62		35,62
2619	2012/09/20	01	74298	106	02	21	CADEIRA EM MADEIRA (CASA DAS BONECAS)	ACT	24,37		24,37
2620	1998/02/23	011	25931	106	02	20	CADEIRA	ACT	11,44		11,44
2620	1998/09/26	01	2620	106	02	10	CAIXA TANGRAM	ACT	7,73		7,73
2620	2005/08/29	01	47942	106	02	20	CADEIRA DE CRIANÇA C/ 40CM	ACT	16,10		16,10
2620	2007/03/21	01	54645	106	02	99	ARMARIO ESTANTE METALICO	ACT	113,10		113,10
2620	2012/09/20	01	74299	106	02	21	CADEIRA EM MADEIRA (CASA DAS BONECAS)	ACT	24,37		24,37
2621	1998/02/23	011	25932	106	02	20	CADEIRA	ACT	11,44		11,44
2621	1998/09/26	01	2621	106	02	10	CAIXA TANGRAM	ACT	7,73		7,73
2621	2001/11/29	01	38084	106	03	08	COLEÇÃO "O MEU PRIMEIRO VIDEO"	ACT	93,77		93,77
2621	2005/08/29	01	47943	106	02	20	CADEIRA DE CRIANÇA C/ 40CM	ACT	16,10		16,10
2621	2007/03/21	01	54646	106	02	99	ARMARIO ESTANTE METALICO	ACT	113,09		113,09
2621	2012/09/20	01	74300	106	02	21	CADEIRA EM MADEIRA (CASA DAS BONECAS)	ACT	24,37		24,37
2622	1998/02/23	011	25933	106	02	20	CADEIRA	ACT	11,44		11,44
Total Geral ou a Transportar .....									170.793.739,57	23.188.836,60	193.982.576,17

## MAPA DE INVENTÁRIO

Data : 2021/05/03

Ano : 2020

Pagina: 47

2

## FICHA PATRIMONIAL : 3 EQUIPAMENTO BÁSICO

Identificação dos bens							Tipo De Sit.	Valor Patrimonial	Alterações Patrimoniais	Valor Atual	
Numero Ordem	Data de Aquisição	Tipo	Nr.Inv.	Cl.	Tipo	Ben					Descrição
2622	1998/09/26	01	2622	106	02	10	CAIXA TANGRAM	ACT	7,73		7,73
2622	2001/11/29	01	38085	106	03	08	COLEÇÃO "O MEU PRIMEIRO VIDEO"	ACT	93,77		93,77
2622	2005/08/29	01	47944	106	02	20	CADEIRA DE CRIANÇA C/ 40CM	ACT	16,10		16,10
2622	2007/03/15	01	54647	106	02	99	ARMARIO METALICO	ACT	117,60		117,60
2622	2012/09/20	01	74301	106	02	21	CADEIRA EM MADEIRA (CASA DAS BONECAS)	ACT	24,37		24,37
2623	1998/02/23	011	25934	106	02	20	CADEIRA	ACT	11,44		11,44
2623	1998/09/26	01	2623	106	02	10	CAIXA TANGRAM	ACT	7,73		7,73
2623	2001/11/29	01	38086	106	03	08	COLEÇÃO "O MEU PRIMEIRO VIDEO"	ACT	93,77		93,77
2623	2005/08/29	01	47945	106	02	20	CADEIRA DE CRIANÇA C/ 40CM	ACT	16,10		16,10
2623	2007/03/15	01	54648	106	02	99	ARMARIO METALICO ESTANTE	ACT	117,59		117,59
2623	2012/09/20	01	74302	106	02	21	CADEIRA EM MADEIRA (CASA DAS BONECAS)	ACT	24,37		24,37
2624	1998/02/23	011	25935	106	02	20	CADEIRA	ACT	11,44		11,44
2624	2001/11/29	01	38087	106	03	08	COLEÇÃO "O MEU PRIMEIRO VIDEO"	ACT	93,77		93,77
2624	2005/08/29	01	47946	106	02	20	CADEIRA DE CRIANÇA C/ 40CM	ACT	16,10		16,10
2624	2007/03/15	01	54649	106	02	99	ARMARIO ESTANTE METALICO	ACT	117,60		117,60
2624	2012/09/20	01	74303	106	02	21	CADEIRA EM MADEIRA (CASA DAS BONECAS)	ACT	24,37		24,37
2625	1998/02/23	011	25936	106	02	20	CADEIRA	ACT	11,44		11,44
2625	2005/08/29	01	47947	106	02	20	CADEIRA DE CRIANÇA C/ 40CM	ACT	16,10		16,10
2625	2007/03/15	01	54650	106	02	99	ARMARIO ESTANTE METALICO	ACT	117,59		117,59
2625	2012/09/20	01	74304	106	02	21	CADEIRA EM MADEIRA (CASA DAS BONECAS)	ACT	24,37		24,37
2626	1998/02/23	011	25937	106	02	20	CADEIRA	ACT	11,44		11,44
2626	2005/08/29	01	47948	106	02	20	CADEIRA DE CRIANÇA C/ 40CM	ACT	16,10		16,10
2626	2012/09/20	01	74305	106	02	21	CADEIRA EM MADEIRA (CASA DAS BONECAS)	ACT	24,37		24,37
2627	1998/02/23	011	25938	106	02	20	CADEIRA	ACT	11,44		11,44
2627	2005/08/29	01	47949	106	02	20	CADEIRA DE CRIANÇA C/ 40CM	ACT	16,10		16,10
2627	2007/03/15	01	54652	101	01	20	SCANWER HP	ACT	183,03		183,03
2627	2012/09/20	01	74306	106	02	21	CADEIRA EM MADEIRA (CASA DAS BONECAS)	ACT	24,37		24,37
2628	1998/02/23	011	25939	106	02	20	CADEIRA	ACT	11,44		11,44
2628	2005/08/29	01	47950	106	02	20	CADEIRA DE CRIANÇA C/ 40CM	ACT	16,10		16,10
2628	2007/03/21	01	54653	106	02	99	ARMARIO ESTANTE METALICO	ACT	113,17		113,17
2628	2012/09/20	01	74307	106	02	21	CADEIRA EM MADEIRA (CASA DAS BONECAS)	ACT	24,37		24,37
2629	1998/02/23	011	25940	106	02	20	CADEIRA	ACT	11,44		11,44
2629	1998/09/11	01	2629	106	02	99	SECRETÁRIA CINZENTA C/BLOCO	ACT	110,91		110,91
2629	2001/11/15	01	38092	101	02	03	AUTODESK LAND DESKTOP 3	ACT	5.474,11		5.474,11
2629	2005/08/29	01	47951	106	02	20	CADEIRA DE CRIANÇA C/ 40CM	ACT	16,10		16,10
2629	2007/03/21	01	54654	106	02	99	ARMARIO ESTANTE METALICO	ACT	113,09		113,09
2629	2012/09/20	01	74308	106	02	21	CADEIRA EM MADEIRA (CASA DAS BONECAS)	ACT	24,37		24,37
2630	1998/02/23	011	25941	106	02	20	CADEIRA	ACT	11,44		11,44
2630	1998/12/29	01	2630	106	02	99	SECRETÁRIA CINZENTA C/BLOCO	ACT	110,88		110,88
2630	2001/11/15	01	38093	101	02	03	AUTODESK LAND DESKTOP 3	ACT	5.474,11		5.474,11
2630	2005/08/29	01	47952	106	02	20	CADEIRA DE CRIANÇA C/ 40CM	ACT	16,10		16,10
2630	2007/03/21	01	54655	106	02	99	ARMARIO ESTANTE METALICO	ACT	113,09		113,09
2630	2012/09/20	01	74309	106	02	21	CADEIRA EM MADEIRA (CASA DAS BONECAS)	ACT	24,37		24,37
2631	1998/02/23	011	25942	106	02	20	CADEIRA	ACT	11,44		11,44
2631	1998/09/11	01	2631	106	02	20	CADEIRA FORRADA A NAPA PRETA	ACT	19,84		19,84
2631	2001/11/15	01	38094	101	02	03	AUTODESK CAD OVERLAY 2002	ACT	1.523,18		1.523,18
2631	2005/08/29	01	47953	106	02	20	CADEIRA DE CRIANÇA C/ 40CM	ACT	16,10		16,10
2631	2007/03/21	01	54656	106	02	99	ARMARIO ESTANTE METALICO	ACT	113,09		113,09
2631	2012/09/20	01	74310	106	02	21	CADEIRA EM MADEIRA (CASA DAS BONECAS)	ACT	24,37		24,37
Total Geral ou a Transportar .....									170.808.362,88	23.188.836,60	193.997.199,48

## MAPA DE INVENTÁRIO

Data : 2021/05/03

Ano : 2020

Pagina: 47

3

## FICHA PATRIMONIAL : 3 EQUIPAMENTO BÁSICO

Identificação dos bens							Tipo De Sit.	Valor Patrimonial	Alterações Patrimoniais	Valor Atual	
Numero Ordem	Data de Aquisição	Tipo	Nr.Inv.	Cl.	Tipo	Ben					Descrição
2632	1998/02/23	011	25943	106	02	20	CADEIRA	ACT	11,44		11,44
2632	1998/09/11	01	2632	106	02	20	CADEIRA FORRADA A NAPA PRETA	ACT	19,84		19,84
2632	2001/11/15	01	38095	101	02	03	AUTODESK CAD OVERLAY 2002	ACT	1.523,18		1.523,18
2632	2005/08/29	01	47954	106	02	20	CADEIRA DE CRIANCA C/ 40CM	ACT	16,10		16,10
2632	2007/03/21	01	54657	106	02	99	ARMARIO ESTANTE METALICO	ACT	113,09		113,09
2632	2012/09/20	01	74311	106	02	21	CADEIRA EM MADEIRA (CASA DAS BONECAS)	ACT	24,37		24,37
2633	1998/02/23	011	25944	106	02	20	CADEIRA	ACT	11,44		11,44
2633	1998/09/11	01	2633	106	02	20	CADEIRA FORRADA A NAPA PRETA	ACT	19,84		19,84
2633	2001/11/15	01	38096	101	02	03	OFFICE XP PRO ENTERPRISE	ACT	510,64		510,64
2633	2005/08/29	01	47955	106	02	20	CADEIRA DE CRIANCA C/ 40CM	ACT	16,10		16,10
2633	2007/03/21	01	54658	106	02	99	ARMARIO ESTANTE METALICO	ACT	113,09		113,09
2633	2012/09/20	01	74312	106	02	21	CADEIRA EM MADEIRA (CASA DAS BONECAS)	ACT	24,37		24,37
2634	1998/02/23	011	25945	106	02	20	CADEIRA	ACT	11,44		11,44
2634	1998/10/21	01	2634	106	02	06	CARTEIRAS COR BEGE	ACT	34,90		34,90
2634	2001/11/15	01	38097	101	02	03	OFFICE XP PRO ENTERPRISE	ACT	510,64		510,64
2634	2005/08/29	01	47956	106	02	20	CADEIRA DE CRIANCA C/ 40CM	ACT	16,10		16,10
2634	2007/03/21	01	54659	106	02	99	ARMARIO ESTANTE METALICO	ACT	113,09		113,09
2634	2012/09/20	01	74313	106	02	21	CADEIRA EM MADEIRA (CASA DAS BONECAS)	ACT	24,37		24,37
2635	1998/02/23	011	25946	106	02	20	CADEIRA	ACT	11,44		11,44
2635	1998/10/21	01	2635	106	02	06	CARTEIRAS COR BEGE	ACT	34,90		34,90
2635	2001/11/15	01	38098	101	02	99	MS-CD-INSTALAÇÃO	ACT	43,77		43,77
2635	2005/08/29	01	47957	106	02	20	CADEIRA DE CRIANCA C/ 40CM	ACT	16,10		16,10
2635	2007/03/21	01	54660	106	02	99	ARMARIO ESTANTE METALICO	ACT	113,09		113,09
2635	2012/09/20	01	74314	106	02	21	CADEIRA EM MADEIRA (CASA DAS BONECAS)	ACT	24,37		24,37
2636	1998/02/23	011	25947	106	02	20	CADEIRA	ACT	11,44		11,44
2636	1998/10/21	01	2636	106	02	06	CARTEIRAS COR BEGE	ACT	34,90		34,90
2636	2001/11/19	01	38099	101	01	04	HP PROCURVE SWITCH 2524	ACT	1.038,94		1.038,94
2636	2005/08/29	01	47958	106	02	20	CADEIRA DE CRIANCA C/ 40CM	ACT	16,10		16,10
2636	2007/03/21	01	54661	106	02	99	ARMARIO ESTANTE METALICO	ACT	113,09		113,09
2636	2012/09/20	01	74315	106	02	21	CADEIRA EM MADEIRA (CASA DAS BONECAS)	ACT	24,37		24,37
2637	1998/02/23	011	25948	106	02	20	CADEIRA	ACT	11,44		11,44
2637	1998/10/21	01	2637	106	02	06	CARTEIRAS COR BEGE	ACT	34,90		34,90
2637	2001/11/19	01	38100	101	01	04	HP PROCURVE SWITCH 2524	ACT	1.038,94		1.038,94
2637	2005/08/29	01	47959	106	02	20	CADEIRA DE CRIANCA C/ 40CM	ACT	16,10		16,10
2637	2007/03/21	01	54662	106	02	99	ARMARIO ESTANTE METALICO	ACT	113,09		113,09
2637	2012/09/20	01	74316	106	02	21	CADEIRA EM MADEIRA (CASA DAS BONECAS)	ACT	24,37		24,37
2638	1998/02/23	011	25949	106	02	20	CADEIRA	ACT	11,44		11,44
2638	1998/10/21	01	2638	106	02	06	CARTEIRAS COR BEGE	ACT	34,90		34,90
2638	2001/11/19	01	38101	101	01	04	HP PROCURVE SWITCH 2524M	ACT	232,27		232,27
2638	2005/08/29	01	47960	106	02	20	CADEIRA DE CRIANCA C/ 40CM	ACT	16,10		16,10
2638	2007/03/21	01	54663	106	02	99	ARMARIO ESTANTE METALICO	ACT	113,09		113,09
2638	2012/09/20	01	74317	106	02	21	CADEIRA EM MADEIRA (CASA DAS BONECAS)	ACT	24,37		24,37
2639	1998/02/23	011	25950	106	02	20	CADEIRA	ACT	11,44		11,44
2639	1998/10/21	01	2639	106	02	06	CARTEIRAS COR BEGE	ACT	34,90		34,90
2639	2005/08/29	01	47961	106	02	20	CADEIRA DE CRIANCA C/ 40CM	ACT	16,10		16,10
2639	2007/03/21	01	54664	106	02	99	ARMARIO ESTANTE METALICO	ACT	113,09		113,09
2639	2012/09/20	01	74318	106	02	21	CAVALETE DE PINTURA	ACT	79,22		79,22
2640	1998/02/23	011	25951	106	02	20	CADEIRA	ACT	11,44		11,44
2640	1998/10/21	01	2640	106	02	06	CARTEIRAS COR BEGE	ACT	34,90		34,90
Total Geral ou a Transportar .....									170.814.931,53	23.188.836,60	194.003.768,13

## MAPA DE INVENTÁRIO

Data : 2021/05/03

Ano : 2020

Pagina: 47

4

## FICHA PATRIMONIAL : 3 EQUIPAMENTO BÁSICO

Identificação dos bens							Tipo De Sit.	Valor Patrimonial	Alterações Patrimoniais	Valor Atual	
Numero Ordem	Data de Aquisição	Tipo	Nr.Inv.	Cl.	Tipo	Ben					Descrição
2640	2005/08/29	01	47962	106	02	20	CADEIRA DE CRIANCA C/ 40CM	ACT	16,10		16,10
2640	2007/03/21	01	54665	106	02	99	ARMARIO ESTANTE METALICO	ACT	113,09		113,09
2641	1998/02/23	011	25952	106	02	20	CADEIRA	ACT	11,44		11,44
2641	1998/10/21	01	2641	106	02	06	CARTEIRAS COR BEGE	ACT	34,90		34,90
2641	2005/08/29	01	47963	106	02	20	CADEIRA DE CRIANCA C/ 40CM	ACT	16,10		16,10
2641	2007/03/21	01	54666	106	02	99	ARMARIO ESTANTE METALICO	ACT	113,09		113,09
2642	1998/02/23	011	25953	106	02	20	CADEIRA	ACT	11,44		11,44
2642	1998/10/21	01	2642	106	02	06	CARTEIRAS COR BEGE	ACT	34,90		34,90
2642	2005/08/29	01	47964	106	02	20	CADEIRA DE CRIANCA C/ 40CM	ACT	16,10		16,10
2642	2007/03/21	01	54667	106	02	99	ARMARIO ESTANTE METALICO	ACT	113,09		113,09
2643	1998/02/23	011	25954	106	02	20	CADEIRA	ACT	11,44		11,44
2643	1998/10/21	01	2643	106	02	06	CARTEIRAS COR BEGE	ACT	34,90		34,90
2643	2005/08/29	01	47965	106	02	20	CADEIRA DE CRIANCA C/ 40CM	ACT	16,10		16,10
2643	2007/03/21	01	54668	106	02	99	ARMARIO ESTANTE METALICO	ACT	113,09		113,09
2644	1998/02/23	011	25955	106	02	20	CADEIRA	ACT	11,44		11,44
2644	1998/10/21	01	2644	106	02	06	CARTEIRAS COR BEGE	ACT	34,90		34,90
2644	2005/08/29	01	47966	106	02	20	CADEIRA DE CRIANCA C/ 40CM	ACT	16,10		16,10
2644	2007/03/21	01	54669	106	02	99	ARMARIO ESTANTE METALICO	ACT	113,09		113,09
2645	1998/02/23	011	25956	106	02	20	CADEIRA	ACT	11,44		11,44
2645	1998/10/21	01	2645	106	02	06	CARTEIRAS COR BEGE	ACT	34,90		34,90
2645	2000/03/25	01	38108	107	01	06	BENGALEIRO P/ ESCRITÓRIO	ACT	66,34		66,34
2645	2005/08/29	01	47967	106	02	20	CADEIRA DE CRIANCA C/ 40CM	ACT	16,10		16,10
2645	2007/03/21	01	54670	106	02	99	ARMARIO ESTANTE METALICO	ACT	113,09		113,09
2645	2012/09/20	01	74324	106	02	21	EXPOSITOR MÓVEL TIPO 78.05	ACT	85,27		85,27
2646	1998/02/23	011	25957	106	02	20	CADEIRA	ACT	11,44		11,44
2646	1998/10/21	01	2646	106	02	06	CARTEIRAS COR BEGE	ACT	34,90		34,90
2646	2005/08/29	01	47968	106	02	20	CADEIRA DE CRIANCA C/ 40CM	ACT	16,10		16,10
2646	2007/03/21	01	54671	106	02	99	ARMARIO ESTANTE METALICO	ACT	113,15		113,15
2647	1998/02/23	011	25958	106	02	20	CADEIRA	ACT	11,44		11,44
2647	1998/10/21	01	2647	106	02	06	CARTEIRAS COR BEGE	ACT	34,90		34,90
2647	2005/08/29	01	47969	106	02	20	CADEIRA DE CRIANCA C/ 40CM	ACT	16,10		16,10
2647	2007/03/21	01	54672	106	02	99	ARMARIO ESTANTE METALICO	ACT	113,09		113,09
2648	1998/02/23	011	25959	106	02	20	CADEIRA	ACT	11,44		11,44
2648	1998/10/21	01	2648	106	02	06	CARTEIRAS COR BEGE	ACT	34,90		34,90
2648	2005/08/29	01	47970	106	02	20	CADEIRA DE CRIANCA C/ 40CM	ACT	16,10		16,10
2648	2007/03/21	01	54673	106	02	99	ARMARIO ESTANTE METALICO	ACT	113,09		113,09
2649	1998/02/23	011	25960	106	02	20	CADEIRA	ACT	11,44		11,44
2649	1998/10/21	01	2649	106	02	06	CARTEIRAS COR BEGE	ACT	34,90		34,90
2649	2005/08/29	01	47971	106	02	20	CADEIRA DE CRIANCA C/ 40CM	ACT	16,10		16,10
2649	2007/03/21	01	54674	106	02	99	ARMARIO ESTANTE METALICO	ACT	113,09		113,09
2650	1998/02/23	011	25961	106	02	20	CADEIRA	ACT	11,44		11,44
2650	1998/10/21	01	2650	106	02	06	CARTEIRAS COR BEGE	ACT	34,90		34,90
2650	2005/08/29	01	47972	106	02	20	CADEIRA DE CRIANCA C/ 40CM	ACT	16,10		16,10
2650	2007/03/21	01	54675	106	02	99	ARMARIO ESTANTE METALICO	ACT	113,09		113,09
2651	1998/02/23	011	25962	106	02	20	CADEIRA	ACT	11,44		11,44
2651	1998/10/21	01	2651	106	02	06	CARTEIRAS COR BEGE	ACT	34,90		34,90
2651	2005/08/29	01	47973	106	02	20	CADEIRA DE CRIANCA C/ 40CM	ACT	16,10		16,10
2651	2007/03/21	01	54676	106	02	99	ARMARIO ESTANTE METALICO	ACT	113,09		113,09
2651	2012/09/06	01	74330	106	02	99	SECRETÁRIA ARTICULADA C/ BLOCO RODADO DE GAVETAS	ACT	322,90		322,90
Total Geral ou a Transportar .....									170.817.466,12	23.188.836,60	194.006.302,72



## FICHA PATRIMONIAL : 3 EQUIPAMENTO BÁSICO

Identificação dos bens							Tipo De Sit.	Valor Patrimonial	Alterações Patrimoniais	Valor Atual	
Numero Ordem	Data de Aquisição	Tipo	Nr.Inv.	Cl.	Tipo	Bem					Descrição
2651	2013/09/03	01	77424	107	03	03	CANDEIRO ARTICULAVEL SECRETARIA	ACT	48,64		48,64
2652	1998/02/23	011	25963	106	02	20	CADEIRA	ACT	11,44		11,44
2652	1998/10/21	01	2652	106	02	06	CARTEIRAS COR BEGE	ACT	34,90		34,90
2652	2005/08/29	01	47974	106	02	20	CADEIRA DE CRIANCA C/ 40CM	ACT	16,10		16,10
2652	2007/03/21	01	54677	106	02	99	ARMARIO ESTANTE METALICO	ACT	113,09		113,09
2652	2012/09/06	01	74331	106	02	20	CADEIRA ESTOFADA S/ BRAÇOS	ACT	91,39		91,39
2653	1998/02/23	011	25964	106	02	20	CADEIRA	ACT	11,44		11,44
2653	1998/10/21	01	2653	106	02	06	CARTEIRAS COR BEGE	ACT	34,90		34,90
2653	2005/08/29	01	47975	106	02	20	CADEIRA DE CRIANCA C/ 40CM	ACT	16,10		16,10
2653	2007/03/21	01	54678	106	02	99	ARMARIO ESTANTE METALICO	ACT	113,09		113,09
2653	2012/09/06	01	74332	106	02	99	ARMÁRIO FECHADO EM MADEIRA	ACT	170,59		170,59
2654	1998/02/23	011	25965	106	02	20	CADEIRA	ACT	11,44		11,44
2654	1998/10/21	01	2654	106	02	20	CADEIRAS COR BEGE	ACT	15,17		15,17
2654	2005/08/29	01	47976	106	02	20	CADEIRA DE CRIANCA C/ 40CM	ACT	16,10		16,10
2654	2007/03/21	01	54679	106	02	99	ARMARIO ESTANTE METALICO	ACT	113,09		113,09
2654	2012/09/06	01	74333	106	02	99	CAIXA DE ÁLBUNS	ACT	152,31		152,31
2655	1998/02/23	011	25966	106	02	20	CADEIRA	ACT	11,44		11,44
2655	1998/10/21	01	2655	106	02	20	CADEIRAS COR BEGE	ACT	15,17		15,17
2655	2005/08/29	01	47977	106	02	20	CADEIRA DE CRIANCA C/ 40CM	ACT	16,10		16,10
2655	2007/03/21	01	54680	106	02	99	ARMARIO ESTANTE METALICO	ACT	113,09		113,09
2655	2012/09/06	01	74334	106	02	99	POUF	ACT	61,01		61,01
2656	1998/02/23	011	25967	106	02	20	CADEIRA	ACT	11,44		11,44
2656	1998/10/21	01	2656	106	02	20	CADEIRAS COR BEGE	ACT	15,17		15,17
2656	2005/08/29	01	47978	106	02	20	CADEIRA DE CRIANCA C/ 40CM	ACT	16,10		16,10
2656	2007/03/21	01	54681	106	02	99	ARMARIO ESTANTE METALICO	ACT	113,09		113,09
2657	1998/02/23	011	25968	106	02	20	CADEIRA	ACT	11,44		11,44
2657	1998/10/21	01	2657	106	02	20	CADEIRAS COR BEGE	ACT	15,17		15,17
2657	2005/08/29	01	47979	106	02	20	CADEIRA DE CRIANCA C/ 40CM	ACT	16,10		16,10
2657	2007/03/21	01	54682	106	02	99	ARMARIO ESTANTE METALICO	ACT	113,09		113,09
2657	2013/09/03	01	77430	107	03	03	CANDEIRO ARTICULAVEL SECRETARIA	ACT	48,64		48,64
2658	1998/02/23	011	25969	106	02	20	CADEIRA	ACT	11,44		11,44
2658	1998/10/21	01	2658	106	02	20	CADEIRAS COR BEGE	ACT	15,17		15,17
2658	2005/08/29	01	47980	106	02	20	CADEIRA DE CRIANCA C/ 40CM	ACT	16,10		16,10
2658	2007/03/21	01	54683	106	02	99	ARMARIO ESTANTE METALICO	ACT	113,09		113,09
2659	1998/02/23	011	25970	106	02	20	CADEIRA	ACT	11,44		11,44
2659	1998/10/21	01	2659	106	02	20	CADEIRAS COR BEGE	ACT	15,17		15,17
2659	2005/08/29	01	47981	106	02	20	CADEIRA DE CRIANCA C/ 40CM	ACT	16,10		16,10
2659	2007/03/21	01	54684	106	02	99	ARMARIO ESTANTE METALICO	ACT	113,09		113,09
2660	1998/02/23	011	25971	106	02	20	CADEIRA	ACT	11,44		11,44
2660	1998/10/21	01	2660	106	02	20	CADEIRAS COR BEGE	ACT	15,17		15,17
2660	2005/08/29	01	47982	106	02	20	CADEIRA DE CRIANCA C/ 40CM	ACT	16,10		16,10
2660	2007/03/27	01	54685	107	07	02	MAQUINA COSTURA JOCEL	ACT	116,03		116,03
2661	1998/02/23	011	25972	106	02	20	CADEIRA	ACT	11,44		11,44
2661	1998/10/21	01	2661	106	02	20	CADEIRAS COR BEGE	ACT	15,17		15,17
2661	2005/08/29	01	47983	106	02	20	CADEIRA DE CRIANCA C/ 40CM	ACT	16,10		16,10
2661	2007/03/13	01	54686	102	01	04	GPS NOKIA	ACT	442,84		442,84
2662	1998/02/23	011	25973	106	02	20	CADEIRA	ACT	11,44		11,44
2662	1998/10/21	01	2662	106	02	20	CADEIRAS COR BEGE	ACT	15,17		15,17
2662	2005/08/29	01	47984	106	02	20	CADEIRA DE CRIANCA C/ 40CM	ACT	16,10		16,10
Total Geral ou a Transportar .....									170.820.011,56	23.188.836,60	194.008.848,16

## FICHA PATRIMONIAL : 3 EQUIPAMENTO BÁSICO

Identificação dos bens							Tipo De Sit.	Valor Patrimonial	Alterações Patrimoniais	Valor Atual	
Numero Ordem	Data de Aquisição	Tipo	Nr.Inv.	Cl.	Tipo	Bem					Descrição
2662	2007/03/21	01	54687	106	02	99	ARMARIO METALICO ESTANTE	ACT	117,60	117,60	
2663	1998/02/23	011	25974	106	02	20	CADEIRA	ACT	11,44	11,44	
2663	1998/10/21	01	2663	106	02	20	CADEIRAS COR BEGE	ACT	15,17	15,17	
2663	2005/08/29	01	47985	106	02	20	CADEIRA DE CRIANCA C/ 40CM	ACT	16,10	16,10	
2663	2007/03/21	01	54688	106	02	99	ARMARIO METALICO FECHADO	ACT	117,60	117,60	
2664	1998/02/23	011	25975	106	02	20	CADEIRA	ACT	11,44	11,44	
2664	1998/10/21	01	2664	106	02	20	CADEIRAS COR BEGE	ACT	15,17	15,17	
2664	2005/08/29	01	47986	106	02	20	CADEIRA DE CRIANCA C/ 40CM	ACT	16,10	16,10	
2664	2007/03/21	01	54689	106	02	99	ARMARIO FECHADO METALICO	ACT	117,60	117,60	
2665	1998/02/23	011	25976	106	02	20	CADEIRA	ACT	11,44	11,44	
2665	1998/10/21	01	2665	106	02	20	CADEIRAS COR BEGE	ACT	15,17	15,17	
2665	2005/08/29	01	47987	106	02	20	CADEIRA DE CRIANCA C/ 40CM	ACT	16,10	16,10	
2665	2007/03/21	01	54690	106	02	99	ARMARIO ESTANTE METALICO	ACT	117,60	117,60	
2666	1998/02/23	011	25977	106	02	20	CADEIRA	ACT	11,44	11,44	
2666	1998/10/21	01	2666	106	02	20	CADEIRAS COR BEGE	ACT	15,17	15,17	
2666	2005/08/29	01	47988	106	02	20	CADEIRA DE CRIANCA C/ 40CM	ACT	16,10	16,10	
2666	2007/03/21	01	54691	106	02	99	ARMARIO METALICO ESTANTE	ACT	117,60	117,60	
2667	1998/10/21	01	2667	106	02	20	CADEIRAS COR BEGE	ACT	15,17	15,17	
2667	2005/08/29	01	47989	106	02	20	CADEIRA DE CRIANCA C/ 40CM	ACT	16,10	16,10	
2667	2007/03/21	01	54692	106	02	99	ARMARIO METALICO FECHADO	ACT	117,60	117,60	
2668	1998/10/21	01	2668	106	02	20	CADEIRAS COR BEGE	ACT	15,17	15,17	
2668	2001/01/04	011	25978	106	03	18	TELEVISOR WATSON	ACT	173,15	173,15	
2668	2005/08/29	01	47990	106	02	20	CADEIRA DE CRIANCA C/ 40CM	ACT	16,10	16,10	
2668	2007/03/21	01	54693	106	02	99	ARMARIO METALICO ESTANTE	ACT	117,60	117,60	
2669	1998/10/21	01	2669	106	02	20	CADEIRAS COR BEGE	ACT	15,17	15,17	
2669	2001/01/24	011	25979	106	03	17	VÍDEO CROWN PRAT.VCR-200	ACT	116,66	116,66	
2669	2005/08/29	01	47991	106	02	20	CADEIRA DE CRIANCA C/ 40CM	ACT	16,10	16,10	
2669	2007/03/21	01	54694	106	02	99	ARMARIO METALICO FECHADO	ACT	117,60	117,60	
2670	1998/10/21	01	2670	106	02	20	CADEIRAS COR BEGE	ACT	15,17	15,17	
2670	2000/05/30	011	25980	106	02	99	EXPOSITOR PARA LIVROS	ACT	105,05	105,05	
2670	2005/08/29	01	47992	106	02	20	CADEIRA DE CRIANCA C/ 40CM	ACT	16,10	16,10	
2670	2007/06/15	01	54695	102	01	20	COMUNICADOR GSM + RECEPTOR	ACT	1.454,84	1.454,84	
2671	1998/10/21	01	2671	106	02	20	CADEIRAS COR BEGE	ACT	15,17	15,17	
2671	2000/05/30	011	25981	106	02	99	CAVALETE DE PINTURA	ACT	99,21	99,21	
2671	2005/08/29	01	47993	106	02	20	CADEIRA DE CRIANCA C/ 40CM	ACT	16,10	16,10	
2671	2007/06/15	01	54696	107	03	06	PROJECTOR IODETO METALICO	ACT	117,35	117,35	
2672	1998/10/21	01	2672	106	02	20	CADEIRAS COR BEGE	ACT	15,17	15,17	
2672	2005/08/29	01	47994	106	02	20	CADEIRA DE CRIANCA C/ 40CM	ACT	16,10	16,10	
2672	2007/06/15	01	54697	107	03	06	PROJECTOR IODETO METALICO	ACT	117,35	117,35	
2673	1998/10/21	01	2673	106	02	20	CADEIRAS COR BEGE	ACT	15,17	15,17	
2673	2005/08/29	01	47995	106	02	20	CADEIRA DE CRIANCA C/ 40CM	ACT	16,10	16,10	
2673	2012/09/06	01	74352	106	02	99	SOFÁ INDIVIDUAL SEM BRAÇOS	ACT	140,10	140,10	
2674	1998/10/21	01	2674	106	02	20	CADEIRAS COR BEGE	ACT	15,17	15,17	
2674	2005/08/29	01	47996	106	02	20	CADEIRA DE CRIANCA C/ 40CM	ACT	16,10	16,10	
2675	1997/01/20	011	25985	107	06	04	VARINHA MÁGICA	ACT	25,94	25,94	
2675	1998/10/21	01	2675	106	02	20	CADEIRAS COR BEGE	ACT	15,17	15,17	
2675	2005/08/29	01	47997	106	02	20	CADEIRA DE CRIANCA C/ 40CM	ACT	16,10	16,10	
2675	2007/08/08	01	54700	104	06	19	MAQUINA FOTOGRAFICA CANON COM SENSOR	ACT	716,05	716,05	
2676	1994/10/31	011	25986	107	06	02	ARCA CONGELADORA COLITOM 230L	ACT	199,52	199,52	
Total Geral ou a Transportar .....									170.824.669,85	23.188.836,60	194.013.506,45

## FICHA PATRIMONIAL : 3 EQUIPAMENTO BÁSICO

Identificação dos bens							Tipo	Valor	Alterações	Valor
Numero	Data de	Tipo	Nr.Inv.	Cl.	Tipo	Ben	De	Patrimonial	Patrimoniais	Atual
Ordem	Aquisição						Sit.			
2676	1998/10/21	01	2676	106	02	20		15,17		15,17
2676	2005/08/29	01	47998	106	02	20		16,10		16,10
2676	2007/08/08	01	54701	104	06	22		320,90		320,90
2677	1998/10/21	01	2677	106	02	20		15,17		15,17
2677	2001/12/12	01	38140	106	02	10		30,43		30,43
2677	2005/08/29	01	47999	106	02	20		16,10		16,10
2677	2007/08/08	01	54702	104	06	22		1.652,41		1.652,41
2678	1998/10/21	01	2678	106	02	20		15,17		15,17
2678	2001/12/12	01	38141	106	02	10		24,94		24,94
2678	2005/08/29	01	48000	106	02	20		16,10		16,10
2678	2007/08/08	01	54703	104	06	99		73,04		73,04
2679	1998/10/21	01	2679	106	02	20		15,17		15,17
2679	2001/12/12	01	38142	106	02	10		38,66		38,66
2679	2005/08/29	01	48001	106	02	20		16,10		16,10
2679	2007/08/08	01	54704	104	06	27		233,49		233,49
2680	1998/10/21	01	2680	106	02	20		15,17		15,17
2680	2001/12/12	01	38143	106	02	10		7,48		7,48
2680	2005/08/29	01	48002	106	02	20		16,10		16,10
2680	2007/08/08	01	54705	104	06	99		53,88		53,88
2681	1998/10/21	01	2681	106	02	20		15,17		15,17
2681	2005/08/29	01	48003	106	02	20		16,10		16,10
2681	2007/08/08	01	54706	104	06	99		465,79		465,79
2682	1998/10/21	01	2682	106	02	20		15,17		15,17
2682	2001/12/12	01	38145	106	02	10		11,22		11,22
2682	2005/08/29	01	48004	106	02	20		16,10		16,10
2682	2007/08/08	01	54707	104	06	99		184,40		184,40
2683	1998/10/21	01	2683	106	02	20		15,17		15,17
2683	2001/12/12	01	38146	106	02	10		8,83		8,83
2683	2005/08/29	01	48005	106	02	20		16,10		16,10
2683	2007/06/26	01	54708	112	03	03		50,29		50,29
2683	2012/09/06	01	74362	106	02	99		42,65		42,65
2684	1998/10/21	01	2684	106	02	20		15,17		15,17
2684	2001/12/12	01	38147	106	02	10		11,72		11,72
2684	2005/08/29	01	48006	106	02	20		16,10		16,10
2684	2012/09/06	01	74363	106	02	99		255,88		255,88
2685	1998/10/21	01	2685	106	02	20		15,17		15,17
2685	2005/08/29	01	48007	106	02	20		16,10		16,10
2685	2007/03/27	01	54710	106	02	10		83,05		83,05
2685	2012/09/06	01	74364	106	02	99		255,88		255,88
2686	1998/10/21	01	2686	106	02	20		15,17		15,17
2686	2001/12/12	01	38149	106	02	10		20,00		20,00
2686	2005/08/29	01	48008	106	02	20		16,10		16,10
2686	2012/09/06	01	74365	106	02	99		243,70		243,70
2687	1998/10/21	01	2687	106	02	20		15,17		15,17
2687	2001/12/12	01	38150	106	02	10		28,93		28,93
2687	2005/08/29	01	48009	106	02	20		16,10		16,10
2687	2007/03/27	01	54712	112	03	03		26,95		26,95
2688	1998/10/21	01	2688	106	02	20		15,17		15,17
2688	2005/08/29	01	48010	106	02	20		16,10		16,10
Total Geral ou a Transportar .....								170.829.200,88	23.188.836,60	194.018.037,48

## FICHA PATRIMONIAL : 3 EQUIPAMENTO BÁSICO

Identificação dos bens							Tipo De Sit.	Valor Patrimonial	Alterações Patrimoniais	Valor Atual	
Numero Ordem	Data de Aquisição	Tipo	Nr.Inv.	Cl.	Tipo	Bem					Descrição
2688	2007/03/27	01	54713	112	03	03	SINAL "SENTIDO PROIBIDO"	ACT	26,94		26,94
2689	1998/10/21	01	2689	106	02	20	CADEIRAS COR BEGE	ACT	15,17		15,17
2689	2005/08/29	01	48011	106	02	20	CADEIRA DE CRIANCA C/ 40CM	ACT	16,10		16,10
2689	2007/03/27	01	54714	112	03	03	SINAL "SENTIDO PROIBIDO"	ACT	26,94		26,94
2690	1998/10/21	01	2690	106	02	20	CADEIRAS COR BEGE	ACT	15,17		15,17
2690	2005/08/29	01	48012	106	02	20	CADEIRA DE CRIANCA C/ 40CM	ACT	16,10		16,10
2690	2007/03/27	01	54715	112	03	03	SINAL "SENTIDO PROIBIDO"	ACT	26,94		26,94
2691	1998/10/21	01	2691	106	02	20	CADEIRAS COR BEGE	ACT	15,17		15,17
2691	2001/12/12	01	38154	106	02	10	TANGRAM	ACT	22,45		22,45
2691	2005/08/29	01	48013	106	02	20	CADEIRA DE CRIANCA C/ 40CM	ACT	16,10		16,10
2692	1998/10/21	01	2692	106	02	20	CADEIRAS COR BEGE	ACT	15,17		15,17
2692	2005/08/29	01	48014	106	02	20	CADEIRA DE CRIANCA C/ 40CM	ACT	16,10		16,10
2693	1998/10/21	01	2693	106	02	20	CADEIRAS COR BEGE	ACT	15,17		15,17
2693	2005/08/29	01	48015	106	02	20	CADEIRA DE CRIANCA C/ 40CM	ACT	16,10		16,10
2694	1998/10/21	01	2694	106	02	06	CARTEIRA BEGE	ACT	34,91		34,91
2694	2005/08/29	01	48016	106	02	20	CADEIRA DE CRIANCA C/ 40CM	ACT	16,10		16,10
2694	2007/04/05	01	54719	108	01	99	CARRO ATERRO	ACT	32,66		32,66
2695	1998/10/21	01	2695	106	02	06	CARTEIRA BEGE	ACT	34,91		34,91
2695	2001/12/12	01	38158	106	02	10	GEOPLANO EM PLÁSTICO	ACT	24,94		24,94
2695	2005/08/29	01	48017	106	02	20	CADEIRA DE CRIANCA C/ 40CM	ACT	16,10		16,10
2696	1998/10/21	01	2696	106	02	06	CARTEIRA BEGE	ACT	34,91		34,91
2696	2001/12/12	01	38159	106	02	10	GEOPLANO EM PLÁSTICO	ACT	6,74		6,74
2696	2005/08/29	01	48018	106	02	20	CADEIRA DE CRIANCA C/ 40CM	ACT	16,10		16,10
2697	1998/10/21	01	2697	106	02	06	CARTEIRA BEGE	ACT	34,91		34,91
2697	2005/08/29	01	48019	106	02	20	CADEIRA DE CRIANCA C/ 40CM	ACT	16,10		16,10
2697	2007/04/05	01	54722	111	01	02	ESCADA ALUMINIO TRIPLA	ACT	207,81		207,81
2698	1998/10/21	01	2698	106	02	06	CARTEIRA BEGE	ACT	34,91		34,91
2698	2005/08/29	01	48020	106	02	20	CADEIRA DE CRIANCA C/ 40CM	ACT	16,10		16,10
2699	1998/10/21	01	2699	106	02	06	CARTEIRA BEGE	ACT	34,91		34,91
2699	2002/01/28	011	38162	107	05	14	RADIADOR HALOGENO	ACT	49,88		49,88
2699	2005/08/29	01	48021	106	02	20	CADEIRA DE CRIANCA C/ 40CM	ACT	16,10		16,10
2699	2007/01/29	01	54724	101	01	99	GPS RECEIVER	ACT	99,08		99,08
2700	1998/10/21	01	2700	106	02	06	CARTEIRA BEGE	ACT	34,91		34,91
2700	2002/01/28	011	38163	107	05	14	RADIADOR HALOGENO	ACT	49,88		49,88
2700	2005/08/29	01	48022	106	02	20	CADEIRA DE CRIANCA C/ 40CM	ACT	16,10		16,10
2701	1997/11/26	05	26010	106	04	99	PANDEIRETA 770/6PN	ACT	12,62		12,62
2701	1998/10/21	01	2701	106	02	06	CARTEIRA BEGE	ACT	34,91		34,91
2701	2002/08/12	01	38164	112	03	03	REDUTOR DE VELOCIDADE POR MICROONDAS NA ESTRADA NACIONAL 203 NO LUGAR DE CORRELHÃ, CORRELHÃ	ACT	18.851,70		18.851,70
2701	2005/08/29	01	48023	106	02	20	CADEIRA DE CRIANCA C/ 40CM	ACT	16,10		16,10
2701	2007/01/23	01	54726	106	02	99	CAVALETE PINTUTA	ACT	95,96		95,96
2702	1993/11/22	011	26011	107	06	06	2 ESCUMADEIRAS	ACT	7,21		7,21
2702	1998/10/21	01	2702	106	02	06	CARTEIRA BEGE	ACT	34,91		34,91
2702	2005/08/29	01	48024	106	02	20	CADEIRA DE CRIANCA C/ 40CM	ACT	16,10		16,10
2702	2007/02/01	01	54727	107	03	99	EXTENSAO ELECTRICA	ACT	36,68		36,68
2703	1997/11/26	05	26012	106	04	99	PANDEIRETA 770/6PN	ACT	12,62		12,62
2703	1998/10/21	01	2703	106	02	06	CARTEIRA BEGE	ACT	34,91		34,91
2703	2005/08/29	01	48025	106	02	20	CADEIRA DE CRIANCA C/ 40CM	ACT	16,10		16,10
2703	2012/09/06	01	74382	106	02	99	MESA REDONDA P/ CRIANÇA (1º CICLO)	ACT	60,96		60,96
Total Geral ou a Transportar .....									170.849.519,34	23.188.836,60	194.038.355,94

## MAPA DE INVENTÁRIO

Data : 2021/05/03

Ano : 2020

Pagina: 47

9

## FICHA PATRIMONIAL : 3 EQUIPAMENTO BÁSICO

Identificação dos bens							Tipo De Sit.	Valor Patrimonial	Alterações Patrimoniais	Valor Atual	
Numero Ordem	Data de Aquisição	Tipo	Nr.Inv.	Cl.	Tipo	Ben					Descrição
2704	1997/11/26	05	26013	106	04	99	PANDEIRETA 770/6PN	ACT	12,62		12,62
2704	2005/08/29	01	48026	106	02	20	CADEIRA DE CRIANCA C/ 40CM	ACT	16,10		16,10
2704	2007/01/30	01	54729	107	06	04	MICROONDAS	ACT	40,66		40,66
2705	1997/11/26	05	26014	106	04	99	PANDEIRETA 770/6PN	ACT	12,62		12,62
2705	2005/08/29	01	48027	106	02	20	CADEIRA DE CRIANCA C/ 40CM	ACT	16,10		16,10
2705	2007/01/30	01	54730	106	02	99	MESA REDONDA	ACT	57,46		57,46
2706	2005/08/29	01	48028	106	02	20	CADEIRA DE CRIANCA C/ 40CM	ACT	16,10		16,10
2707	1997/11/26	05	26015	106	04	99	GUIZEIRAS COM 5 GUIZOS	ACT	3,49		3,49
2707	2005/08/29	01	48029	106	02	20	CADEIRA DE CRIANCA C/ 40CM	ACT	16,10		16,10
2707	2007/05/14	01	54732	107	01	08	CAMA ART C/ EST. EM MADEIRA(CASA ABRTIG; ALBERG)	ACT	47,75		47,75
2708	1997/11/26	05	26016	106	04	99	GUIZEIRAS COM 5 GUIZOS	ACT	3,49		3,49
2708	2005/08/29	01	48030	106	02	20	CADEIRA DE CRIANCA C/ 40CM	ACT	16,10		16,10
2708	2007/05/14	01	54733	107	01	08	CAMA ART C/ EST. EM MADEIRA(CASA ABRTIG; ALBERG)	ACT	47,78		47,78
2709	1997/11/26	05	26017	106	04	99	GUIZEIRAS COM 5 GUIZOS	ACT	3,49		3,49
2709	2001/11/27	01	38172	107	06	03	PANELA ALUM. "PERTOS" 5lt.	ACT	26,44		26,44
2709	2005/08/29	01	48031	106	02	20	CADEIRA DE CRIANCA C/ 40CM	ACT	16,10		16,10
2709	2007/05/14	01	54734	107	01	08	CAMA ART C/ EST. EM MADEIRA(CASA ABRTIG; ALBERG)	ACT	47,78		47,78
2710	1997/11/26	05	26018	106	04	99	GUIZEIRAS COM 5 GUIZOS	ACT	3,49		3,49
2710	2001/11/27	01	38173	107	06	03	PANELA ALUM. "PERTOS" 10lt.	ACT	37,91		37,91
2710	2005/08/29	01	48032	106	02	20	CADEIRA DE CRIANCA C/ 40CM	ACT	16,10		16,10
2710	2007/05/14	01	54735	107	01	08	CAMA ART C/ EST. EM MADEIRA(CASA ABRTIG; ALBERG)	ACT	47,78		47,78
2711	2001/11/27	01	38174	107	06	03	PANELA ALUM. "PERTOS" 15lt.	ACT	50,88		50,88
2711	2005/08/29	01	48033	106	02	20	CADEIRA DE CRIANCA C/ 40CM	ACT	16,10		16,10
2711	2009/10/07	01	64230	106	02	99	MESA RECTANGULAR 1200X750X540 (REFEITÓRIO)	ACT	36,67		36,67
2711	2012/09/06	01	74390	106	02	99	MESA RETANGULAR DUPLA (1º CICLO)	ACT	42,63		42,63
2712	1997/11/26	05	26019	106	04	99	2 PARES DE CASTANHOLAS DE PLÁSTICO	ACT	4,79		4,79
2712	2001/11/27	01	38175	107	06	03	PANELA ALUM. "PERTOS" 30lt.	ACT	63,85		63,85
2712	2005/08/29	01	48034	106	02	20	CADEIRA DE CRIANCA C/ 40CM	ACT	16,10		16,10
2713	1992/11/12	011	26020	107	06	03	FOGÃO ELÉCTRICO COM 2 DISCOS	ACT	44,89		44,89
2713	2001/11/27	01	38176	107	06	03	PASSEVITE INDUSTRIAL	ACT	27,43		27,43
2713	2005/08/29	01	48035	106	02	20	CADEIRA DE CRIANCA C/ 40CM	ACT	16,10		16,10
2714	1993/11/22	011	26021	107	06	06	50 GARFOS	ACT	19,96		19,96
2714	2001/11/27	01	38177	107	06	03	RALADOR INOX	ACT	4,74		4,74
2714	2005/08/29	01	48036	106	02	20	CADEIRA DE CRIANCA C/ 40CM	ACT	16,10		16,10
2715	1993/11/22	011	26022	107	06	06	50 FACAS	ACT	33,30		33,30
2715	2001/11/27	01	38178	107	06	03	ROLO DA MASSA	ACT	2,99		2,99
2715	2005/08/29	01	48037	106	02	20	CADEIRA DE CRIANCA C/ 40CM	ACT	16,10		16,10
2716	1993/11/22	011	26023	107	06	06	50 COLHERES DE SOPA	ACT	19,96		19,96
2716	2001/11/27	01	38179	107	06	03	SERTÃ AÇO POLIDO Nº26	ACT	12,22		12,22
2716	2005/08/29	01	48038	106	02	20	CADEIRA DE CRIANCA C/ 40CM	ACT	16,10		16,10
2716	2007/04/30	01	54741	110	15	99	MOTORCADORA KAMASAKY	ACT	343,27		343,27
2717	1993/11/22	011	26024	107	06	06	50 COLHERES DE SOBREMESA	ACT	14,21		14,21
2717	2001/11/27	01	38180	107	06	03	SERTÃ AÇO POLIDO Nº40	ACT	29,43		29,43
2717	2005/08/29	01	48039	106	02	20	CADEIRA DE CRIANCA C/ 40CM	ACT	16,10		16,10
2717	2007/04/27	01	54742	106	03	18	TELEVISOR CROWN	ACT	118,54		118,54
2718	1993/11/22	011	26025	107	06	06	4 FACAS DE COZINHA	ACT	11,47		11,47
2718	2001/11/27	01	38181	107	06	03	SERTÃ ANTIADERENTE Nº30	ACT	14,47		14,47
2718	2005/08/29	01	48040	106	02	20	CADEIRA DE CRIANCA C/ 40CM	ACT	16,10		16,10
2718	2007/04/27	01	54743	107	02	04	CARPETE COM 3.00X3.00	ACT	251,45		251,45
Total Geral ou a Transportar .....									170.851.300,75	23.188.836,60	194.040.137,35

## MAPA DE INVENTÁRIO

Data : 2021/05/03

Ano : 2020

Pagina: 48

0

## FICHA PATRIMONIAL : 3 EQUIPAMENTO BÁSICO

Identificação dos bens							Tipo De Sit.	Valor Patrimonial	Alterações Patrimoniais	Valor Atual	
Numero Ordem	Data de Aquisição	Tipo	Nr.Inv.	Cl.	Tipo	Bem					Descrição
2719	1993/11/22	011	26026	107	06	06	3 CONCHAS DE SOPA	ACT	8,13		8,13
2719	2001/11/27	01	38182	107	06	03	TACHO ALUM. "PERTOS" 5 lt.	ACT	30,93		30,93
2719	2005/08/29	01	48041	106	02	20	CADEIRA DE CRIANÇA C/ 40CM	ACT	16,10		16,10
2720	1993/11/22	011	26027	107	06	01	4 SALADEIRAS EM INOX	ACT	26,39		26,39
2720	2001/11/27	01	38183	107	06	03	TACHO ALUM. "PERTOS" 10 lt.	ACT	38,91		38,91
2720	2005/08/29	01	48042	106	02	20	CADEIRA DE CRIANÇA C/ 40CM	ACT	16,10		16,10
2720	2007/05/04	01	54745	112	03	03	SINAL DE "STOP"	ACT	26,95		26,95
2720	2012/09/06	01	74399	106	02	99	MESA INDIVIDUAL (1º CICLO)	ACT	36,58		36,58
2721	1993/11/22	011	26028	107	06	99	2 PANEAS DE FERRO FUNDIDO	ACT	97,76		97,76
2721	2001/11/27	01	38184	107	06	03	TACHO ALUM. "PERTOS" 15 lt.	ACT	48,88		48,88
2721	2005/08/29	01	48043	106	02	20	CADEIRA DE CRIANÇA C/ 40CM	ACT	16,10		16,10
2721	2007/05/04	01	54746	112	03	03	SINAL DE "STOP"	ACT	26,94		26,94
2722	1993/11/22	011	26029	107	06	99	3 PANEAS DE FERRO FUNDIDO	ACT	216,98		216,98
2722	2001/11/27	01	38185	107	06	03	TACHO ALUM. "PERTOS" 30lt.	ACT	78,81		78,81
2722	2005/08/29	01	48044	106	02	20	CADEIRA DE CRIANÇA C/ 40CM	ACT	16,10		16,10
2722	2007/05/04	01	54747	112	03	03	SINAL DE "STOP"	ACT	26,94		26,94
2723	1993/11/22	011	26030	107	06	99	2 PANEAS DE FERRO FUNDIDO	ACT	37,91		37,91
2723	2001/11/27	01	38186	107	06	99	TESOURA P/ PEIXE	ACT	6,48		6,48
2723	2005/08/29	01	48045	106	02	20	CADEIRA DE CRIANÇA C/ 40CM	ACT	16,10		16,10
2723	2007/05/04	01	54748	112	03	03	SINAL DE "STOP"	ACT	26,94		26,94
2724	1993/11/22	011	26031	107	06	01	3 TERRINAS DE INOX	ACT	47,51		47,51
2724	1998/09/11	01	2724	106	02	99	ARMÁRIO METÁLICO CINZENTO	ACT	128,39		128,39
2724	2001/11/27	01	38187	107	06	99	TIGELA INOX N°22	ACT	10,48		10,48
2724	2005/08/29	01	48046	106	02	20	CADEIRA DE CRIANÇA C/ 40CM	ACT	16,10		16,10
2724	2007/05/04	01	54749	112	03	03	SINAL DE "STOP"	ACT	26,94		26,94
2725	1993/11/22	011	26032	107	06	01	50 PRATOS INOX SOBREMESA	ACT	79,82		79,82
2725	1998/09/11	01	2725	106	02	99	ARMÁRIO METÁLICO CINZENTO	ACT	128,39		128,39
2725	2001/11/27	01	38188	107	06	99	TIGELA INOX N°26	ACT	13,97		13,97
2725	2005/08/29	01	48047	106	02	20	CADEIRA DE CRIANÇA C/ 40CM	ACT	16,10		16,10
2725	2007/05/04	01	54750	112	03	03	SINAL DE "STOP"	ACT	26,94		26,94
2726	1993/11/22	011	26033	107	06	01	50 TIGELAS DE INOX	ACT	76,32		76,32
2726	1998/09/11	01	2726	106	02	99	ARMÁRIO METÁLICO CINZENTO	ACT	128,39		128,39
2726	2001/11/27	01	38189	107	06	99	3 SALADEIRAS	ACT	11,97		11,97
2726	2005/08/29	01	48048	106	02	20	CADEIRA DE CRIANÇA C/ 40CM	ACT	16,10		16,10
2726	2007/05/03	01	54751	106	02	99	MESA RECTANGULAR	ACT	35,93		35,93
2726	2012/09/06	01	74405	106	02	20	CADEIRA FIXA DE CRIANÇA S/ BRAÇOS (1º CICLO)	ACT	19,82		19,82
2727	1993/11/22	011	26034	107	06	01	50 COPOS EM INOX	ACT	128,45		128,45
2727	1997/10/30	01	2727	106	02	99	ARMÁRIO BEGE	ACT	124,31		124,31
2727	2001/11/27	01	38190	107	06	99	2 TERMAS INOX C/ TAMPO	ACT	54,87		54,87
2727	2005/08/29	01	48049	106	02	20	CADEIRA DE CRIANÇA C/ 40CM	ACT	16,10		16,10
2727	2007/05/03	01	54752	106	02	99	MESA RECTANGULAR	ACT	35,92		35,92
2728	1993/11/22	011	26035	107	06	01	4 TRAVESSAS EM INOX	ACT	48,48		48,48
2728	1997/10/30	01	2728	106	02	99	ARMÁRIO CINZENTO	ACT	124,31		124,31
2728	2001/11/27	01	38191	107	06	99	2 CONCHAS P/ TERRINA	ACT	8,98		8,98
2728	2005/08/29	01	48050	106	02	20	CADEIRA DE CRIANÇA C/ 40CM	ACT	16,10		16,10
2728	2007/05/03	01	54753	106	02	99	MESA RECTANGULAR	ACT	35,92		35,92
2729	1993/11/22	011	26036	107	06	01	50 PRATOS LADEIROS EM INOX	ACT	112,86		112,86
2729	2001/11/27	01	38192	107	06	99	BALANÇA DE COZINHA	ACT	25,94		25,94
2729	2005/08/29	01	48051	106	02	20	CADEIRA DE CRIANÇA C/ 40CM	ACT	16,10		16,10
Total Geral ou a Transportar .....									170.853.648,29	23.188.836,60	194.042.484,89

## MAPA DE INVENTÁRIO

Data : 2021/05/03

Ano : 2020

Pagina: 48

1

## FICHA PATRIMONIAL : 3 EQUIPAMENTO BÁSICO

Identificação dos bens							Tipo De Sit.	Valor Patrimonial	Alterações Patrimoniais	Valor Atual	
Numero Ordem	Data de Aquisição	Tipo	Nr.Inv.	Cl.	Tipo	Bem					Descrição
2729	2007/05/03	01	54754	106	02	99	MESA RECTANGULAR	ACT	35,92		35,92
2730	1998/11/30	01	2730	106	02	99	ESTANTE METÁLICA BRANCA C/3 PRATELEIRAS	ACT	19,95		19,95
2730	2001/11/27	01	38193	107	06	03	PANELA PRESSÃO 20lt	ACT	269,35		269,35
2730	2005/08/29	01	48052	106	02	20	CADEIRA DE CRIANÇA C/ 40CM	ACT	16,10		16,10
2730	2007/05/03	01	54755	106	02	99	MESA RECTANGULAR	ACT	35,92		35,92
2731	1998/11/30	01	2731	106	02	99	ESTANTE METÁLICA BRANCA C/3 PRATELEIRAS	ACT	19,95		19,95
2731	2000/10/02	011	26038	107	06	01	50 PRATOS RASOS EM INOX	ACT	172,09		172,09
2731	2001/11/27	01	38194	107	06	99	2 PINÇAS P/ ESPARGUETE	ACT	4,79		4,79
2731	2005/08/29	01	48053	106	02	20	CADEIRA DE CRIANÇA C/ 40CM	ACT	16,10		16,10
2731	2007/05/03	01	54756	106	02	99	MESA RECTANGULAR	ACT	35,92		35,92
2732	1998/11/30	01	2732	106	02	99	ARMÁRIO EM INOX	ACT	37,41		37,41
2732	2000/10/02	011	26039	107	06	01	50 PRATOS FUNDOS EM INOX	ACT	172,09		172,09
2732	2001/11/27	01	38195	107	06	99	2 PINÇAS P/ SALADA	ACT	12,97		12,97
2732	2005/08/29	01	48054	106	02	20	CADEIRA DE CRIANÇA C/ 40CM	ACT	16,10		16,10
2732	2007/05/03	01	54757	106	02	20	CADEIRA DE ALUNO	ACT	17,42		17,42
2733	1998/11/30	01	2733	106	02	99	ARMÁRIO EM INOX	ACT	37,41		37,41
2733	2000/10/02	011	26040	107	06	01	50 TIGELAS EM INOX	ACT	107,24		107,24
2733	2001/11/27	01	38196	107	06	99	3 DESCASCADORES DE BATATA	ACT	7,48		7,48
2733	2005/08/29	01	48055	106	02	20	CADEIRA DE CRIANÇA C/ 40CM	ACT	16,10		16,10
2733	2007/05/03	01	54758	106	02	20	CADEIRA DE ALUNO	ACT	17,36		17,36
2734	1998/11/16	01	2734	106	02	15	QUADRO	ACT	173,91		173,91
2734	2000/10/02	011	26041	107	06	01	50 COPOS COM ASA EM INOX	ACT	286,81		286,81
2734	2001/11/27	01	38197	107	06	99	30 CANECAS P/ ÁGUA	ACT	71,83		71,83
2734	2005/08/29	01	48056	106	02	20	CADEIRA DE CRIANÇA C/ 40CM	ACT	16,10		16,10
2734	2007/05/03	01	54759	106	02	20	CADEIRA DE ALUNO	ACT	17,36		17,36
2735	1998/11/16	01	2735	106	02	15	QUADRO	ACT	173,91		173,91
2735	2000/10/02	011	26042	107	06	06	50 GARFOS DE MESA EM INOX	ACT	29,93		29,93
2735	2001/11/27	01	38198	107	06	06	12 FAÇAS DE COZINHA	ACT	17,96		17,96
2735	2005/08/29	01	48057	106	02	20	CADEIRA DE CRIANÇA C/ 40CM	ACT	16,10		16,10
2735	2007/05/03	01	54760	106	02	20	CADEIRA DE ALUNO	ACT	17,36		17,36
2736	2000/10/02	011	26043	107	06	06	50 FAÇAS DE MESA EM INOX	ACT	54,87		54,87
2736	2001/11/27	01	38199	107	06	99	50 TABULEIROS	ACT	361,63		361,63
2736	2005/08/29	01	48058	106	02	20	CADEIRA DE CRIANÇA C/ 40CM	ACT	16,10		16,10
2736	2007/05/03	01	54761	106	02	20	CADEIRA DE ALUNO	ACT	17,36		17,36
2736	2009/10/07	01	64255	106	02	99	MESA RECTANGULAR 2500X100X750	ACT	284,64		284,64
2737	1998/09/22	01	2737	106	03	15	RÁDIO GRAVADOR	ACT	37,41		37,41
2737	2000/10/02	011	26044	107	06	06	50 COLHERES DE MESA EM INOX	ACT	29,93		29,93
2737	2001/11/27	01	38200	107	06	99	TAÇAS INOX DE SOBREMESA	ACT	239,42		239,42
2737	2005/08/29	01	48059	106	02	20	CADEIRA DE CRIANÇA C/ 40CM	ACT	16,10		16,10
2737	2007/05/03	01	54762	106	02	20	CADEIRA DE ALUNO	ACT	17,36		17,36
2737	2009/10/07	01	64256	106	02	99	MESA RECTANGULAR 1200X600X610	ACT	34,87		34,87
2738	2000/10/02	011	26045	107	06	06	50 COLHERES DE SOBREMESA EM INOX	ACT	22,45		22,45
2738	2001/11/27	01	38201	107	06	06	150 COLHERES DE MESA	ACT	97,27		97,27
2738	2005/08/29	01	48060	106	02	20	CADEIRA DE CRIANÇA C/ 40CM	ACT	16,10		16,10
2738	2007/05/03	01	54763	106	02	20	CADEIRA DE ALUNO	ACT	17,36		17,36
2738	2009/10/07	01	64257	106	02	99	MESA RECTANGULAR 1200X600X610	ACT	34,39		34,39
2739	2000/11/13	011	26046	107	06	03	FOGÃO A GÁS COM 2 FORNOS, 4 QUEIMADORES E PLACA CENTRAL	ACT	2.251,57	1.212,24	3.463,81
2739	2001/11/27	01	38202	107	06	06	150 GARFOS DE MESA	ACT	97,27		97,27
2739	2005/08/29	01	48061	106	02	20	CADEIRA DE CRIANÇA C/ 40CM	ACT	16,10		16,10
Total Geral ou a Transportar .....									170.859.199,43	23.190.048,84	194.049.248,27

## FICHA PATRIMONIAL : 3 EQUIPAMENTO BÁSICO

Identificação dos bens							Tipo De Sit.	Valor Patrimonial	Alterações Patrimoniais	Valor Atual	
Numero Ordem	Data de Aquisição	Tipo	Nr.Inv.	Cl.	Tipo	Ben					Descrição
2739	2007/05/03	01	54764	106	02	20	CADEIRA DE ALUNO	ACT	17,36		17,36
2739	2009/10/07	01	64258	106	02	99	MESA RECTANGULAR 1200X600X610	ACT	34,39		34,39
2740	2000/11/13	011	26047	107	06	02	ARCA CONGELADORA IBERNA 410L	ACT	389,06		389,06
2740	2001/11/27	01	38203	107	06	06	150 FACAS DE MESA	ACT	172,09		172,09
2740	2005/08/29	01	48062	106	02	20	CADEIRA DE CRIANCA C/ 40CM	ACT	16,10		16,10
2740	2007/05/03	01	54765	106	02	20	CADEIRA DE ALUNO	ACT	17,36		17,36
2740	2009/10/07	01	64259	106	02	99	MESA RECTANGULAR 1200X600X610	ACT	34,39		34,39
2741	2000/11/13	011	26048	107	06	04	MÁQUINA DE LAVAR PRATOS REF. DUE 400P/H	ACT	1.518,84		1.518,84
2741	2001/11/27	01	38204	107	06	06	150 COLHERES DE SOBREMESA	ACT	67,34		67,34
2741	2005/08/29	01	48063	106	02	20	CADEIRA DE CRIANCA C/ 40CM	ACT	16,10		16,10
2741	2007/05/03	01	54766	106	02	20	CADEIRA DE ALUNO	ACT	17,36		17,36
2741	2009/10/07	01	64260	106	02	99	MESA RECTANGULAR 1200X600X610	ACT	34,39		34,39
2742	2000/11/13	011	26049	107	06	02	ARMÁRIO DE CONSERVAÇÃO INOX COM 1 PORTA 750L	ACT	1.379,18		1.379,18
2742	2001/11/27	01	38205	107	06	99	2 COADORES C/ CABO	ACT	27,93		27,93
2742	2005/08/29	01	48064	106	02	20	CADEIRA DE CRIANCA C/ 40CM	ACT	16,10		16,10
2742	2007/05/03	01	54767	106	02	20	CADEIRA DE ALUNO	ACT	17,36		17,36
2742	2009/10/07	01	64261	106	02	99	MESA RECTANGULAR 1200X600X610	ACT	34,39		34,39
2743	1999/04/28	011	2743	101	01	07	IMPRESSORA	ACT	245,11		245,11
2743	2000/11/13	011	26050	107	04	07	EXAUSTOR INDUSTRIAL COM CAIXA DE RUÍDO E GRELHA D.6.6.	ACT	443,43		443,43
2743	2001/11/27	01	38206	107	06	06	2 COLHERES INOX P/ TRAVESSA	ACT	3,59		3,59
2743	2005/08/29	01	48065	106	02	20	CADEIRA DE CRIANCA C/ 40CM	ACT	16,10		16,10
2743	2007/05/03	01	54768	106	02	20	CADEIRA DE ALUNO	ACT	17,36		17,36
2743	2009/10/07	01	64262	106	02	99	MESA RECTANGULAR 1200X600X610	ACT	34,39		34,39
2744	2000/02/11	011	26051	106	02	99	MESA	ACT	32,79		32,79
2744	2001/11/27	01	38207	107	06	99	CUTELO INOX 1/2 LUA	ACT	18,95		18,95
2744	2005/08/29	01	48066	106	02	20	CADEIRA DE CRIANCA C/ 40CM	ACT	16,10		16,10
2744	2007/05/03	01	54769	106	02	20	CADEIRA DE ALUNO	ACT	17,36		17,36
2744	2009/10/07	01	64263	106	02	99	MESA RECTANGULAR 1200X600X610	ACT	34,39		34,39
2745	1998/09/22	01	2745	107	06	04	TREMPE C/ 2 BOCAS	ACT	82,30		82,30
2745	2000/02/11	011	26052	106	02	99	MESA	ACT	32,79		32,79
2745	2001/11/27	01	38208	107	06	06	2 CONCHAS INOX	ACT	11,47		11,47
2745	2005/08/29	01	48067	106	02	20	CADEIRA DE CRIANCA C/ 40CM	ACT	16,10		16,10
2745	2007/05/03	01	54770	106	02	20	CADEIRA DE ALUNO	ACT	17,36		17,36
2745	2009/10/07	01	64264	106	02	99	MESA RECTANGULAR 1200X600X610	ACT	34,39		34,39
2746	1998/09/28	01	2746	107	06	02	FRIGORIFICO	ACT	274,34		274,34
2746	2000/02/11	011	26053	106	02	99	MESA	ACT	32,79		32,79
2746	2001/11/27	01	38209	107	06	99	ESCAMADOR DE PEIXE	ACT	4,89		4,89
2746	2005/08/29	01	48068	106	02	20	CADEIRA DE CRIANCA C/ 40CM	ACT	16,10		16,10
2746	2007/05/03	01	54771	106	02	20	CADEIRA DE ALUNO	ACT	17,36		17,36
2746	2009/10/07	01	64265	106	02	99	MESA RECTANGULAR 1200X600X610	ACT	34,39		34,39
2747	1997/12/30	01	2747	107	05	08	ESQUENTADOR A GAS	ACT	246,10		246,10
2747	2000/02/11	011	26054	106	02	99	MESA	ACT	32,79		32,79
2747	2001/11/27	01	38210	107	06	99	ESCORREDOR DE LEGUMES	ACT	26,94		26,94
2747	2005/08/29	01	48069	106	02	20	CADEIRA DE CRIANCA C/ 40CM	ACT	16,10		16,10
2747	2007/05/03	01	54772	106	02	20	CADEIRA DE ALUNO	ACT	17,36		17,36
2747	2009/10/07	01	64266	106	02	99	MESA RECTANGULAR 1200X600X610	ACT	34,39		34,39
2748	2000/02/11	011	26055	106	02	99	MESA	ACT	32,79		32,79
2748	2001/11/27	01	38211	107	06	99	ESCAMADORES INOX	ACT	9,48		9,48
2748	2005/08/29	01	48070	106	02	20	CADEIRA DE CRIANCA C/ 40CM	ACT	16,10		16,10
Total Geral ou a Transportar .....									170.864.895,07	23.190.048,84	194.054.943,91



## FICHA PATRIMONIAL : 3 EQUIPAMENTO BÁSICO

Identificação dos bens							Tipo De Sit.	Valor Patrimonial	Alterações Patrimoniais	Valor Atual	
Numero Ordem	Data de Aquisição	Tipo	Nr.Inv.	Cl.	Tipo	Ben					Descrição
2748	2007/05/03	01	54773	106	02	20	CADEIRA DE ALUNO	ACT	17,36		17,36
2748	2009/10/07	01	64267	106	02	99	MESA RECTANGULAR 1200X600X610	ACT	34,39		34,39
2749	2000/02/11	011	26056	106	02	99	MESA	ACT	32,79		32,79
2749	2001/11/27	01	38212	107	06	06	2 FACAS P/ LEGUMES	ACT	6,78		6,78
2749	2005/08/29	01	48071	106	02	20	CADEIRA DE CRIANCA C/ 40CM	ACT	16,10		16,10
2749	2007/05/03	01	54774	106	02	20	CADEIRA DE ALUNO	ACT	17,36		17,36
2749	2009/10/07	01	64268	106	02	99	MESA RECTANGULAR 1200X600X610	ACT	34,39		34,39
2750	2000/02/11	011	26057	106	02	99	MESA	ACT	32,79		32,79
2750	2001/11/27	01	38213	107	06	06	1 FACA 15cm	ACT	6,48		6,48
2750	2005/08/29	01	48072	106	02	20	CADEIRA DE CRIANCA C/ 40CM	ACT	16,10		16,10
2750	2007/05/03	01	54775	106	02	20	CADEIRA DE ALUNO	ACT	17,36		17,36
2750	2009/10/07	01	64269	106	02	99	MESA RECTANGULAR 1200X600X610	ACT	34,39		34,39
2751	2000/02/11	011	26058	106	02	99	MESA	ACT	32,79		32,79
2751	2001/11/27	01	38214	107	06	06	2 FACAS 25cm	ACT	9,73		9,73
2751	2005/08/29	01	48073	106	02	20	CADEIRA DE CRIANCA C/ 40CM	ACT	16,10		16,10
2751	2007/05/03	01	54776	106	02	20	CADEIRA DE ALUNO	ACT	17,36		17,36
2751	2009/10/07	01	64270	106	02	99	MESA RECTANGULAR 1200X600X610	ACT	34,39		34,39
2752	2000/02/11	011	26059	106	02	99	MESA	ACT	32,79		32,79
2752	2001/11/27	01	38215	107	06	06	1 FACA SERRILHA	ACT	9,38		9,38
2752	2005/08/29	01	48074	106	02	20	CADEIRA DE CRIANCA C/ 40CM	ACT	16,10		16,10
2752	2007/05/03	01	54777	106	02	20	CADEIRA DE ALUNO	ACT	17,36		17,36
2752	2009/10/07	01	64271	106	02	99	MESA RECTANGULAR 1200X600X610	ACT	34,39		34,39
2753	2000/02/11	011	26060	106	02	99	MESA	ACT	32,79		32,79
2753	2001/11/27	01	38216	107	06	99	FUNIL EM INOX	ACT	11,97		11,97
2753	2005/08/29	01	48075	106	02	20	CADEIRA DE CRIANCA C/ 40CM	ACT	16,10		16,10
2753	2007/05/03	01	54778	106	02	20	CADEIRA DE ALUNO	ACT	17,36		17,36
2753	2009/10/07	01	64272	106	02	99	MESA RECTANGULAR 1200X600X610	ACT	34,39		34,39
2754	2001/11/27	01	38217	107	06	99	GARFO INOX DE 50cm	ACT	4,09		4,09
2754	2005/08/29	01	48076	106	02	20	CADEIRA DE CRIANCA C/ 40CM	ACT	16,10		16,10
2754	2007/05/03	01	54779	106	02	20	CADEIRA DE ALUNO	ACT	17,36		17,36
2754	2009/10/07	01	64273	106	02	99	MESA RECTANGULAR 1200X600X610	ACT	34,39		34,39
2755	2000/02/11	011	26061	106	02	20	CADEIRA COM CURVATURA	ACT	14,90		14,90
2755	2001/11/27	01	38218	107	06	99	MARTELO P/ BIFES	ACT	7,38		7,38
2755	2005/08/29	01	48077	106	02	20	CADEIRA DE CRIANCA C/ 40CM	ACT	16,10		16,10
2755	2007/05/03	01	54780	106	02	20	CADEIRA DE ALUNO	ACT	17,36		17,36
2755	2009/10/07	01	64274	106	02	99	MESA RECTANGULAR 1200X600X610	ACT	34,39		34,39
2756	2000/02/11	011	26062	106	02	20	CADEIRA COM CURVATURA	ACT	14,90		14,90
2756	2001/11/27	01	38219	107	06	99	PÁ P/ TORRAR CREME	ACT	2,74		2,74
2756	2005/08/29	01	48078	106	02	20	CADEIRA DE CRIANCA C/ 40CM	ACT	16,10		16,10
2756	2007/05/03	01	54781	106	02	20	CADEIRA DE ALUNO	ACT	17,36		17,36
2756	2009/10/07	01	64275	106	02	99	MESA RECTANGULAR 1200X600X610	ACT	34,39		34,39
2757	2000/02/11	011	26063	106	02	20	CADEIRA COM CURVATURA	ACT	14,90		14,90
2757	2001/11/27	01	38220	107	06	03	TACHO P/ FRITOS	ACT	52,37		52,37
2757	2005/08/29	01	48079	106	02	20	CADEIRA DE CRIANCA C/ 40CM	ACT	16,10		16,10
2757	2007/05/03	01	54782	106	02	99	SECRETARIA	ACT	104,17		104,17
2757	2009/10/07	01	64276	106	02	99	MESA RECTANGULAR 1200X600X610	ACT	34,39		34,39
2758	2000/02/11	011	26064	106	02	20	CADEIRA COM CURVATURA	ACT	14,90		14,90
2758	2001/11/27	01	38221	107	06	03	PANELA ALUM. N°30	ACT	43,40		43,40
2758	2005/08/29	01	48080	106	02	20	CADEIRA DE CRIANCA C/ 40CM	ACT	16,10		16,10
Total Geral ou a Transportar .....									170.866.038,25	23.190.048,84	194.056.087,09

## FICHA PATRIMONIAL : 3 EQUIPAMENTO BÁSICO

Identificação dos bens							Tipo De Sit.	Valor Patrimonial	Alterações Patrimoniais	Valor Atual	
Numero Ordem	Data de Aquisição	Tipo	Nr.Inv.	Cl.	Tipo	Bem					Descrição
2758	2007/05/03	01	54783	106	02	20	CADEIRA ALUNO	ACT	17,36		17,36
2758	2009/10/07	01	64277	106	02	99	MESA RECTANGULAR 1200X600X610	ACT	34,39		34,39
2759	2000/02/11	011	26065	106	02	20	CADEIRA COM CURVATURA	ACT	14,90		14,90
2759	2001/11/27	01	38222	107	06	03	PANELA ALUM. Nº36	ACT	63,85		63,85
2759	2005/08/29	01	48081	106	02	20	CADEIRA DE CRIANCA C/ 40CM	ACT	16,10		16,10
2759	2007/05/03	01	54784	106	02	20	CADEIRA ALUNO	ACT	17,36		17,36
2759	2009/10/07	01	64278	106	02	99	MESA RECTANGULAR 1200X600X610	ACT	34,39		34,39
2760	2000/02/11	011	26066	106	02	20	CADEIRA COM CURVATURA	ACT	14,90		14,90
2760	2001/11/27	01	38223	107	06	03	PANELA ALUM. Nº 50	ACT	132,18		132,18
2760	2005/08/29	01	48082	106	02	20	CADEIRA DE CRIANCA C/ 40CM	ACT	16,10		16,10
2760	2007/05/03	01	54785	106	02	20	CADEIRA ALUNO	ACT	17,36		17,36
2760	2009/10/07	01	64279	106	02	99	MESA RECTANGULAR 1200X600X610	ACT	34,39		34,39
2761	2000/02/11	011	26067	106	02	20	CADEIRA COM CURVATURA	ACT	14,90		14,90
2761	2001/11/27	01	38224	107	06	99	COADOR DE REDE	ACT	13,97		13,97
2761	2005/08/29	01	48083	106	02	20	CADEIRA DE CRIANCA C/ 40CM	ACT	16,10		16,10
2761	2007/05/03	01	54786	106	02	20	CADEIRA ALUNO	ACT	17,36		17,36
2761	2009/10/07	01	64280	106	02	99	MESA RECTANGULAR 1200X600X610	ACT	34,39		34,39
2762	2000/02/11	011	26068	106	02	20	CADEIRA COM CURVATURA	ACT	14,90		14,90
2762	2001/11/27	01	38225	107	06	99	PASSETE GR.	ACT	27,43		27,43
2762	2005/08/29	01	48084	106	02	20	CADEIRA DE CRIANCA C/ 40CM	ACT	16,10		16,10
2762	2007/05/03	01	54787	106	02	20	CADEIRA ALUNO	ACT	17,36		17,36
2762	2009/10/07	01	64281	106	02	99	MESA RECTANGULAR 1200X600X610	ACT	34,39		34,39
2763	2000/02/11	011	26069	106	02	20	CADEIRA COM CURVATURA	ACT	14,90		14,90
2763	2001/11/27	01	38226	107	06	99	BALANÇA DE COZINHA	ACT	20,95		20,95
2763	2005/08/29	01	48085	106	02	20	CADEIRA DE CRIANCA C/ 40CM	ACT	16,10		16,10
2763	2007/05/03	01	54788	106	02	20	CADEIRA ALUNO	ACT	17,36		17,36
2763	2009/10/07	01	64282	106	02	99	MESA RECTANGULAR 1200X600X610	ACT	34,39		34,39
2764	2000/02/11	011	26070	106	02	20	CADEIRA COM CURVATURA	ACT	14,90		14,90
2764	2001/11/27	01	38227	107	06	99	BATEDEIRA ELÉCTRICA	ACT	53,87		53,87
2764	2005/08/29	01	48086	106	02	20	CADEIRA DE CRIANCA C/ 40CM	ACT	16,10		16,10
2764	2007/05/03	01	54789	106	02	20	CADEIRA ALUNO	ACT	17,36		17,36
2764	2009/10/07	01	64283	106	02	99	MESA RECTANGULAR 1200X600X610	ACT	34,39		34,39
2765	2000/02/11	011	26071	106	02	20	CADEIRA COM CURVATURA	ACT	14,90		14,90
2765	2001/11/27	01	38228	107	06	99	2 COLHERES	ACT	13,97		13,97
2765	2005/08/29	01	48087	106	02	20	CADEIRA DE CRIANCA C/ 40CM	ACT	16,10		16,10
2765	2007/05/03	01	54790	106	02	20	CADEIRA ALUNO	ACT	17,36		17,36
2765	2009/10/07	01	64284	106	02	99	MESA RECTANGULAR 1200X600X610	ACT	34,39		34,39
2766	2000/02/11	011	26072	106	02	20	CADEIRA COM CURVATURA	ACT	14,90		14,90
2766	2001/11/27	01	38229	107	06	99	2 COLHERES SOPA	ACT	11,47		11,47
2766	2005/08/29	01	48088	106	02	99	SOFA DUPLO	ACT	263,13		263,13
2766	2007/05/03	01	54791	106	02	20	CADEIRA ALUNO	ACT	17,36		17,36
2766	2009/10/07	01	64285	106	02	99	MESA RECTANGULAR 1200X600X610	ACT	34,39		34,39
2767	2000/02/11	011	26073	106	02	20	CADEIRA COM CURVATURA	ACT	14,90		14,90
2767	2001/11/27	01	38230	107	06	99	1 ESCUMADEIRA EM INOX	ACT	9,48		9,48
2767	2005/08/29	01	48089	106	02	99	SOFA DUPLO	ACT	263,13		263,13
2767	2007/05/03	01	54792	106	02	20	CADEIRA ALUNO	ACT	17,38		17,38
2767	2009/10/07	01	64286	106	02	99	MESA RECTANGULAR 1200X600X610	ACT	34,39		34,39
2768	2000/02/11	011	26074	106	02	20	CADEIRA COM CURVATURA	ACT	14,90		14,90
2768	2001/11/27	01	38231	107	06	99	2 CAFETEIRAS 2lt.	ACT	35,91		35,91
Total Geral ou a Transportar .....									170.867.726,81	23.190.048,84	194.057.775,65

## FICHA PATRIMONIAL : 3 EQUIPAMENTO BÁSICO

Identificação dos bens							Tipo De Sit.	Valor Patrimonial	Alterações Patrimoniais	Valor Atual	
Numero Ordem	Data de Aquisição	Tipo	Nr.Inv.	Cl.	Tipo	Ben					Descrição
2768	2005/08/29	01	48090	106	02	99	SOFA DUPLO	ACT	263,13		263,13
2768	2007/01/24	01	54793	106	02	20	CADEIRA ALUNO	ACT	17,84		17,84
2768	2009/10/07	01	64287	106	02	99	MESA RECTANGULAR 1200X600X610	ACT	34,39		34,39
2769	2000/02/11	011	26075	106	02	20	CADEIRA COM CURVATURA	ACT	14,90		14,90
2769	2001/11/27	01	38232	107	06	99	1 CONJ. FACS DE COZINHA	ACT	39,90		39,90
2769	2005/08/29	01	48091	106	02	99	SOFA DUPLO	ACT	263,13		263,13
2769	2007/01/24	01	54794	106	02	20	CADEIRA ALUNO	ACT	17,84		17,84
2769	2009/10/07	01	64288	106	02	99	MESA RECTANGULAR 1200X600X610	ACT	34,39		34,39
2770	2000/02/11	011	26076	106	02	20	CADEIRA COM CURVATURA	ACT	14,90		14,90
2770	2001/11/27	01	38233	107	06	99	FERVEDOR DE ALUMINIO	ACT	16,96		16,96
2770	2005/08/29	01	48092	106	02	99	MESA DE APOIO QUADRADA	ACT	30,04		30,04
2770	2007/01/24	01	54795	106	02	20	CADEIRA ALUNO	ACT	17,84		17,84
2770	2009/10/07	01	64289	106	02	99	MESA RECTANGULAR 1200X600X610	ACT	34,39		34,39
2771	2000/02/11	011	26077	106	02	20	CADEIRA COM CURVATURA	ACT	14,90		14,90
2771	2001/11/27	01	38234	107	06	99	9 SALADEIRAS	ACT	40,40		40,40
2771	2005/08/29	01	48093	106	02	99	MESA DE APOIO QUADRADA	ACT	30,04		30,04
2771	2007/01/24	01	54796	106	02	20	CADEIRA ALUNO	ACT	17,84		17,84
2771	2009/10/07	01	64290	106	02	99	MESA RECTANGULAR 1200X600X610	ACT	34,39		34,39
2772	2000/02/11	011	26078	106	02	20	CADEIRA COM CURVATURA	ACT	14,90		14,90
2772	2001/11/27	01	38235	107	06	99	10 PINÇAS P/ SALADA	ACT	26,94		26,94
2772	2005/08/29	01	48094	106	02	99	MESA DE APOIO QUADRADA	ACT	30,04		30,04
2772	2007/01/24	01	54797	106	02	20	CADEIRA ALUNO	ACT	17,84		17,84
2772	2009/10/07	01	64291	106	02	99	MESA RECTANGULAR 1200X600X610	ACT	34,39		34,39
2773	2000/02/11	011	26079	106	02	20	CADEIRA COM CURVATURA	ACT	14,90		14,90
2773	2001/11/27	01	38236	107	06	99	1 TESOURA DE COZINHA	ACT	7,98		7,98
2773	2005/08/29	01	48095	106	02	99	MESA REUNIOES	ACT	300,40		300,40
2773	2007/01/24	01	54798	106	02	20	CADEIRA ALUNO	ACT	17,84		17,84
2773	2009/10/07	01	64292	106	02	99	MESA RECTANGULAR 1200X600X610	ACT	34,39		34,39
2774	2000/02/11	011	26080	106	02	20	CADEIRA COM CURVATURA	ACT	14,90		14,90
2774	2001/11/27	01	38237	107	06	99	5 GALHETEIROS	ACT	69,83		69,83
2774	2005/08/29	01	48096	106	02	99	MESA REUNIOES	ACT	300,40		300,40
2774	2007/01/24	01	54799	106	02	20	CADEIRA ALUNO	ACT	17,84		17,84
2774	2009/10/07	01	64293	106	02	99	MESA RECTANGULAR 1200X600X610	ACT	34,39		34,39
2775	2000/02/11	011	26081	106	02	20	CADEIRA COM CURVATURA	ACT	14,90		14,90
2775	2001/11/27	01	38238	107	06	99	CARRINHO P/ TRNSP.	ACT	142,16		142,16
2775	2005/08/29	01	48097	106	02	99	MESA REUNIOES	ACT	300,40		300,40
2775	2007/01/24	01	54800	106	02	20	CADEIRA ALUNO	ACT	17,84		17,84
2775	2009/10/07	01	64294	106	02	99	MESA RECTANGULAR 1200X600X610	ACT	34,39		34,39
2776	2000/02/11	011	26082	106	02	20	CADEIRA COM CURVATURA	ACT	14,90		14,90
2776	2001/11/27	01	38239	107	06	99	2 COADORES	ACT	6,48		6,48
2776	2005/08/29	01	48098	106	02	99	MESA DUPLA DE CRIANÇA COM 66CM	ACT	32,59		32,59
2776	2007/01/24	01	54801	106	02	20	CADEIRA ALUNO	ACT	17,84		17,84
2776	2009/10/07	01	64295	106	02	99	MESA RECTANGULAR 1200X600X610	ACT	34,39		34,39
2777	2000/02/11	011	26083	106	02	20	CADEIRA COM CURVATURA	ACT	14,90		14,90
2777	2001/11/27	01	38240	107	06	99	2 TÁBUAS DE COZINHA	ACT	53,87		53,87
2777	2005/08/29	01	48099	106	02	99	MESA DUPLA DE CRIANÇA COM 66CM	ACT	32,59		32,59
2777	2007/01/24	01	54802	106	02	20	CADEIRA ALUNO	ACT	17,84		17,84
2777	2009/10/07	01	64296	106	02	99	MESA RECTANGULAR 1200X600X610	ACT	34,39		34,39
2778	2000/02/11	011	26084	106	02	20	CADEIRA COM CURVATURA	ACT	14,90		14,90
Total Geral ou a Transportar .....									170.870.385,39	23.190.048,84	194.060.434,23

## FICHA PATRIMONIAL : 3 EQUIPAMENTO BÁSICO

Identificação dos bens							Tipo De Sit.	Valor Patrimonial	Alterações Patrimoniais	Valor Atual	
Numero Ordem	Data de Aquisição	Tipo	Nr.Inv.	Cl.	Tipo	Ben					Descrição
2778	2001/11/27	01	38241	107	06	99	CONJ. TAPARWBERES	ACT	11,97		11,97
2778	2005/08/29	01	48100	106	02	99	MESA DUPLA DE CRIANÇA COM 66CM	ACT	32,59		32,59
2778	2007/01/24	01	54803	106	02	20	CADEIRA ALUNO	ACT	17,84		17,84
2778	2009/10/07	01	64297	106	02	99	MESA RECTANGULAR 1200X600X610	ACT	34,39		34,39
2779	2000/02/11	011	26085	106	02	20	CADEIRA COM CURVATURA	ACT	14,90		14,90
2779	2001/11/27	01	38242	107	06	99	1 SALADEIRA INOX	ACT	36,91		36,91
2779	2005/08/29	01	48101	106	02	99	MESA DUPLA DE CRIANÇA COM 66CM	ACT	32,59		32,59
2779	2007/01/24	01	54804	106	02	20	CADEIRA ALUNO	ACT	17,84		17,84
2779	2009/10/07	01	64298	106	02	99	MESA RECTANGULAR 1200X600X610	ACT	34,39		34,39
2780	2000/02/11	011	26086	106	02	20	CADEIRA COM CURVATURA	ACT	14,90		14,90
2780	2001/11/27	01	38243	107	06	99	3 FORMAS P/ BOLOS	ACT	20,95		20,95
2780	2005/08/29	01	48102	106	02	99	MESA DUPLA DE CRIANÇA COM 66CM	ACT	32,59		32,59
2780	2007/01/24	01	54805	106	02	20	CADEIRA ALUNO	ACT	17,84		17,84
2780	2009/10/07	01	64299	106	02	99	MESA RECTANGULAR 1200X600X610	ACT	34,39		34,39
2781	2000/02/11	011	26087	106	02	20	CADEIRA COM CURVATURA	ACT	14,90		14,90
2781	2001/11/27	01	38244	107	06	99	3 FORMAS DE PUDIM	ACT	14,22		14,22
2781	2005/08/29	01	48103	106	02	99	MESA DUPLA DE CRIANÇA COM 66CM	ACT	32,59		32,59
2781	2007/01/24	01	54806	106	02	20	CADEIRA ALUNO	ACT	17,84		17,84
2781	2009/10/07	01	64300	106	02	99	MESA RECTANGULAR 1200X600X610	ACT	34,39		34,39
2782	2000/02/11	011	26088	106	02	20	CADEIRA COM CURVATURA	ACT	14,90		14,90
2782	2001/11/27	01	38245	107	06	99	2 DESCASCADORES DE BATATA	ACT	11,97		11,97
2782	2005/08/29	01	48104	106	02	99	MESA DUPLA DE CRIANÇA COM 66CM	ACT	32,59		32,59
2782	2007/01/24	01	54807	106	02	20	CADEIRA ALUNO	ACT	17,84		17,84
2782	2009/10/07	01	64301	106	02	99	MESA RECTANGULAR 1200X600X610	ACT	34,39		34,39
2783	2000/02/11	011	26089	106	02	20	CADEIRA COM CURVATURA	ACT	14,90		14,90
2783	2001/11/27	01	38246	107	06	99	1 RALADOR	ACT	4,74		4,74
2783	2005/08/29	01	48105	106	02	99	MESA DUPLA DE CRIANÇA COM 66CM	ACT	32,59		32,59
2783	2007/01/24	01	54808	106	02	20	CADEIRA ALUNO	ACT	17,84		17,84
2783	2009/10/07	01	64302	106	02	99	MESA RECTANGULAR 1200X600X610	ACT	34,39		34,39
2784	2000/02/11	011	26090	106	02	20	CADEIRA COM CURVATURA	ACT	14,90		14,90
2784	2001/11/27	01	38247	107	06	99	1 ROLO DA MASSA	ACT	2,99		2,99
2784	2005/08/29	01	48106	106	02	99	MESA DUPLA DE CRIANÇA COM 66CM	ACT	32,59		32,59
2784	2007/01/24	01	54809	106	02	20	CADEIRA ALUNO	ACT	17,84		17,84
2784	2009/10/07	01	64303	106	02	99	MESA RECTANGULAR 1200X600X610	ACT	34,39		34,39
2785	2000/02/11	011	26091	106	02	20	CADEIRA COM CURVATURA	ACT	14,90		14,90
2785	2001/11/27	01	38248	107	06	99	65 COLHERES DE MESA	ACT	42,15		42,15
2785	2005/08/29	01	48107	106	02	99	MESA DUPLA DE CRIANÇA COM 66CM	ACT	32,59		32,59
2785	2007/01/24	01	54810	106	02	20	CADEIRA ALUNO	ACT	17,84		17,84
2785	2009/10/07	01	64304	106	02	99	MESA RECTANGULAR 1200X600X610	ACT	34,39		34,39
2786	2000/02/11	011	26092	106	02	20	CADEIRA COM CURVATURA	ACT	14,90		14,90
2786	2001/11/27	01	38249	107	06	99	65 GARFOS DE MESA	ACT	42,15		42,15
2786	2005/08/29	01	48108	106	02	99	MESA DUPLA DE CRIANÇA COM 66CM	ACT	32,59		32,59
2786	2007/01/24	01	54811	106	02	20	CADEIRA ALUNO	ACT	17,84		17,84
2786	2009/10/07	01	64305	106	02	99	MESA RECTANGULAR 1200X600X610	ACT	34,39		34,39
2787	2000/02/11	011	26093	106	02	20	CADEIRA COM CURVATURA	ACT	14,90		14,90
2787	2001/11/27	01	38250	107	06	03	PANELA DE PRESSÃO 20lt.	ACT	269,35		269,35
2787	2005/08/29	01	48109	106	02	99	MESA DUPLA DE CRIANÇA COM 66CM	ACT	32,59		32,59
2787	2007/01/24	01	54812	106	02	20	CADEIRA ALUNO	ACT	17,84		17,84
2787	2009/10/07	01	64306	106	02	99	MESA RECTANGULAR 1200X600X610	ACT	34,39		34,39
Total Geral ou a Transportar .....									170.871.825,09	23.190.048,84	194.061.873,93

## MAPA DE INVENTÁRIO

Data : 2021/05/03

Ano : 2020

Pagina: 48

7

## FICHA PATRIMONIAL : 3 EQUIPAMENTO BÁSICO

Identificação dos bens							Tipo De Sit.	Valor Patrimonial	Alterações Patrimoniais	Valor Atual	
Numero Ordem	Data de Aquisição	Tipo	Nr.Inv.	Cl.	Tipo	Bem					Descrição
2788	2000/02/11	011	26094	106	02	20	CADEIRA COM CURVATURA	ACT	14,90		14,90
2788	2001/11/27	01	38251	107	06	06	65 FACAS DE MESA	ACT	74,57		74,57
2788	2005/08/29	01	48110	106	02	99	MESA DUPLA DE CRIANÇA COM 66CM	ACT	32,59		32,59
2788	2007/01/24	01	54813	106	02	20	CADEIRA ALUNO	ACT	17,84		17,84
2788	2009/10/07	01	64307	106	02	99	MESA RECTANGULAR 1200X600X610	ACT	34,39		34,39
2789	2000/02/11	011	26095	106	02	20	CADEIRA COM CURVATURA	ACT	14,90		14,90
2789	2001/11/27	01	38252	107	06	06	58 COLHERES DE SOBREMESA	ACT	29,18		29,18
2789	2005/08/29	01	48111	106	02	99	MESA DUPLA DE CRIANÇA COM 66CM	ACT	32,59		32,59
2789	2007/01/24	01	54814	106	02	20	CADEIRA ALUNO	ACT	17,84		17,84
2789	2009/10/07	01	64308	106	02	99	MESA RECTANGULAR 1200X600X610	ACT	34,39		34,39
2789	2012/09/06	01	74468	106	02	99	MESA RETANGULAR MÚLTIPLA P/ COMPUTADOR (1º CICLO)	ACT	67,01		67,01
2790	2000/02/11	011	26096	106	02	20	CADEIRA COM CURVATURA	ACT	14,90		14,90
2790	2001/11/27	01	38253	107	06	06	65 GARFOS DE SOBREMESA	ACT	29,18		29,18
2790	2005/08/29	01	48112	106	02	99	MESA DUPLA DE CRIANÇA COM 66CM	ACT	32,59		32,59
2790	2007/01/24	01	54815	106	02	20	CADEIRA ALUNO	ACT	17,84		17,84
2790	2009/10/07	01	64309	106	02	99	MESA RECTANGULAR 1200X600X610	ACT	34,39		34,39
2791	2000/02/11	011	26097	106	02	20	CADEIRA COM CURVATURA	ACT	14,90		14,90
2791	2001/11/27	01	38254	107	06	06	51 FACAS DE SOBREMESA	ACT	58,36		58,36
2791	2005/08/29	01	48113	106	02	99	MESA DUPLA DE CRIANÇA COM 66CM	ACT	32,59		32,59
2791	2007/01/24	01	54816	106	02	20	CADEIRA ALUNO	ACT	17,84		17,84
2791	2009/10/07	01	64310	106	02	99	MESA RECTANGULAR 1200X600X610	ACT	34,39		34,39
2792	2000/02/11	011	26098	106	02	20	CADEIRA COM CURVATURA	ACT	14,90		14,90
2792	2001/11/27	01	38255	107	06	99	62 COPOS INOX	ACT	35,66		35,66
2792	2005/08/29	01	48114	106	02	99	MESA DUPLA DE CRIANÇA COM 66CM	ACT	32,59		32,59
2792	2007/01/24	01	54817	106	02	20	CADEIRA ALUNO	ACT	17,84		17,84
2792	2009/10/07	01	64311	106	02	99	MESA RECTANGULAR 1200X600X610	ACT	34,39		34,39
2793	2000/02/11	011	26099	106	02	20	CADEIRA COM CURVATURA	ACT	14,90		14,90
2793	2001/11/27	01	38256	107	06	99	5 TERRINAS INOX	ACT	137,17		137,17
2793	2005/08/29	01	48115	106	02	99	MESA DUPLA DE CRIANÇA COM 66CM	ACT	32,59		32,59
2793	2007/01/24	01	54818	106	02	20	CADEIRA ALUNO	ACT	17,84		17,84
2793	2009/10/07	01	64312	106	02	99	MESA RECTANGULAR 1200X600X610	ACT	34,39		34,39
2794	2000/02/11	011	26100	106	02	20	CADEIRA COM CURVATURA	ACT	14,90		14,90
2794	2001/11/27	01	38257	107	06	99	5 CONCHAS INOX	ACT	22,45		22,45
2794	2005/08/29	01	48116	106	02	99	MESA DUPLA DE CRIANÇA COM 66CM	ACT	32,59		32,59
2794	2007/01/24	01	54819	106	02	20	CADEIRA ALUNO	ACT	17,84		17,84
2794	2009/10/07	01	64313	106	02	99	MESA RECTANGULAR 1200X600X610	ACT	34,39		34,39
2794	2012/09/06	01	74473	106	02	99	MESA RETANGULAR DE TRABALHO À LEITURA	ACT	54,83		54,83
2795	2001/11/27	01	38258	107	06	99	5 TRAVESSAS MÉDIAS	ACT	34,92		34,92
2795	2005/08/29	01	48117	106	02	99	MESA DUPLA DE CRIANÇA COM 66CM	ACT	32,59		32,59
2795	2007/01/24	01	54820	106	02	20	CADEIRA ALUNO	ACT	17,84		17,84
2795	2009/10/07	01	64314	106	02	99	MESA RECTANGULAR 1200X600X610	ACT	34,39		34,39
2795	2012/09/06	01	74474	106	02	99	SOFÁ	ACT	140,10		140,10
2795	2013/09/03	01	77568	107	02	18	CONJUNTO DE TOALHAS DE BANHO	ACT	18,33		18,33
2796	2000/02/11	011	26101	106	02	99	MESA	ACT	32,79		32,79
2796	2001/11/27	01	38259	107	06	99	5 TRAVESSAS GRANDES	ACT	67,34		67,34
2796	2005/08/29	01	48118	106	02	99	MESA DUPLA DE CRIANÇA COM 66CM	ACT	32,59		32,59
2796	2007/01/24	01	54821	106	02	20	CADEIRA ALUNO	ACT	17,84		17,84
2796	2009/10/07	01	64315	106	02	99	MESA RECTANGULAR 1200X600X610	ACT	34,39		34,39
2796	2013/09/03	01	77569	107	02	18	CONJUNTO DE TOALHAS DE BANHO	ACT	18,33		18,33
Total Geral ou a Transportar .....									170.873.512,99	23.190.048,84	194.063.561,83

## FICHA PATRIMONIAL : 3 EQUIPAMENTO BÁSICO

Identificação dos bens							Tipo De Sit.	Valor Patrimonial	Alterações Patrimoniais	Valor Atual	
Numero Ordem	Data de Aquisição	Tipo	Nr.Inv.	Cl.	Tipo	Ben					Descrição
2797	2000/02/11	011	26102	106	02	99	MESA	ACT	32,79		32,79
2797	2001/11/27	01	38260	107	06	99	1 TACHO ALUMÍNIO Nº26	ACT	33,92		33,92
2797	2005/08/29	01	48119	106	02	99	MESA DUPLA DE CRIANÇA COM 66CM	ACT	32,59		32,59
2797	2007/01/24	01	54822	106	02	20	CADEIRA ALUNO	ACT	17,84		17,84
2797	2009/10/07	01	64316	106	02	99	MESA RECTANGULAR 1200X600X610	ACT	34,39		34,39
2798	2000/02/11	011	26103	106	02	99	MESA	ACT	32,79		32,79
2798	2001/11/27	01	38261	107	06	99	1 TACHO ALUMÍNIO Nº40	ACT	67,84		67,84
2798	2005/08/29	01	48120	106	02	99	MESA DUPLA DE CRIANÇA COM 66CM	ACT	32,59		32,59
2798	2007/01/24	01	54823	106	02	20	CADEIRA ALUNO	ACT	17,84		17,84
2798	2009/10/07	01	64317	106	02	99	MESA RECTANGULAR 1200X600X610	ACT	34,39		34,39
2799	2001/11/27	01	38262	107	06	99	1 TACHO ALUMÍNIO Nº48	ACT	92,28		92,28
2799	2005/08/29	01	48121	106	02	99	MESA DUPLA DE CRIANÇA COM 66CM	ACT	32,59		32,59
2799	2007/01/24	01	54824	106	02	20	CADEIRA ALUNO	ACT	17,84		17,84
2799	2009/10/07	01	64318	106	02	99	MESA RECTANGULAR 1200X600X610	ACT	34,39		34,39
2800	2000/02/11	011	26104	106	02	20	CADEIRA COM CURVATURA	ACT	14,90		14,90
2800	2001/11/27	01	38263	107	06	99	1 TACHO ALUMÍNIO Nº38	ACT	29,43		29,43
2800	2005/08/29	01	48122	106	02	99	MESA DUPLA DE CRIANÇA COM 66CM	ACT	32,59		32,59
2800	2007/01/24	01	54825	106	02	20	CADEIRA ALUNO	ACT	17,84		17,84
2800	2009/10/07	01	64319	106	02	99	MESA RECTANGULAR 1200X600X610	ACT	34,39		34,39
2801	2000/02/11	011	26105	106	02	20	CADEIRA COM CURVATURA	ACT	14,90		14,90
2801	2001/11/27	01	38264	107	06	99	2 TERMAS INOX C/ TAMPO	ACT	54,87		54,87
2801	2005/08/29	01	48123	106	02	99	MESA DUPLA DE CRIANÇA COM 66CM	ACT	32,59		32,59
2801	2007/01/24	01	54826	106	02	20	CADEIRA ALUNO	ACT	17,84		17,84
2801	2009/10/07	01	64320	106	02	99	MESA RECTANGULAR 1200X600X610	ACT	34,39		34,39
2802	2000/02/11	011	26106	106	02	20	CADEIRA COM CURVATURA	ACT	14,90		14,90
2802	2005/08/29	01	48124	106	02	99	MESA DUPLA DE CRIANÇA COM 66CM	ACT	32,59		32,59
2802	2007/01/24	01	54827	106	02	20	CADEIRA ALUNO	ACT	17,84		17,84
2802	2009/10/07	01	64321	106	02	99	MESA RECTANGULAR 1200X600X610	ACT	34,39		34,39
2803	2000/02/11	011	26107	106	02	20	CADEIRA COM CURVATURA	ACT	14,90		14,90
2803	2005/08/29	01	48125	106	02	99	MESA DUPLA DE CRIANÇA COM 66CM	ACT	32,59		32,59
2803	2007/01/24	01	54828	106	02	20	CADEIRA ALUNO	ACT	17,84		17,84
2803	2009/10/07	01	64322	106	02	99	MESA RECTANGULAR 1200X600X610	ACT	34,39		34,39
2804	2000/02/11	011	26108	106	02	20	CADEIRA COM CURVATURA	ACT	14,90		14,90
2804	2005/08/29	01	48126	106	02	99	MESA DUPLA DE CRIANÇA COM 66CM	ACT	32,59		32,59
2804	2007/01/24	01	54829	106	02	20	CADEIRA ALUNO	ACT	17,84		17,84
2804	2009/10/07	01	64323	106	02	99	MESA RECTANGULAR 1200X600X610	ACT	34,39		34,39
2805	2000/02/11	011	26109	106	02	20	CADEIRA COM CURVATURA	ACT	14,90		14,90
2805	2005/08/29	01	48127	106	02	99	MESA DUPLA DE CRIANÇA COM 66CM	ACT	32,59		32,59
2805	2007/01/24	01	54830	106	02	20	CADEIRA ALUNO	ACT	17,84		17,84
2805	2009/10/07	01	64324	106	02	99	MESA RECTANGULAR 1200X600X610	ACT	34,39		34,39
2806	2000/02/11	011	26110	106	02	20	CADEIRA COM CURVATURA	ACT	14,90		14,90
2806	2005/08/29	01	48128	106	02	99	MESA DUPLA DE CRIANÇA COM 66CM	ACT	32,59		32,59
2806	2007/01/24	01	54831	106	02	20	CADEIRA ALUNO	ACT	17,84		17,84
2806	2009/10/07	01	64325	106	02	99	MESA RECTANGULAR 1200X600X610	ACT	34,39		34,39
2807	2000/02/11	011	26111	106	02	20	CADEIRA COM CURVATURA	ACT	14,90		14,90
2807	2005/08/29	01	48129	106	02	99	MESA DUPLA DE CRIANÇA COM 66CM	ACT	32,59		32,59
2807	2007/01/24	01	54832	106	02	20	CADEIRA ALUNO	ACT	17,84		17,84
2807	2009/10/07	01	64326	106	02	99	MESA RECTANGULAR 1200X600X610	ACT	34,39		34,39
2807	2012/09/06	01	74486	106	02	99	MESA REDONDA BAIXA SUPORTE TV	ACT	54,83		54,83
Total Geral ou a Transportar .....									170.874.963,96	23.190.048,84	194.065.012,80

## FICHA PATRIMONIAL : 3 EQUIPAMENTO BÁSICO

Identificação dos bens							Tipo De Sit.	Valor Patrimonial	Alterações Patrimoniais	Valor Atual	
Numero Ordem	Data de Aquisição	Tipo	Nr.Inv.	Cl.	Tipo	Ben					Descrição
2808	2000/02/11	011	26112	106	02	20	CADEIRA COM CURVATURA	ACT	14,90	14,90	
2808	2001/12/26	01	38271	106	03	18	RÁDIO GRAVADOR C/ CD WATSON	ACT	52,65	52,65	
2808	2005/08/29	01	48130	106	02	99	MESA DUPLA DE CRIANÇA COM 66CM	ACT	32,59	32,59	
2808	2007/01/24	01	54833	106	02	99	MESA DUPLA DE ALUNO	ACT	35,92	35,92	
2808	2009/10/07	01	64327	106	02	99	MESA RECTANGULAR 1200X600X610	ACT	34,39	34,39	
2809	2000/02/11	011	26113	106	02	20	CADEIRA COM CURVATURA	ACT	14,90	14,90	
2809	2001/12/26	01	38272	106	03	18	TELEVISOR WATSON	ACT	157,37	157,37	
2809	2005/08/29	01	48131	106	02	99	MESA DUPLA DE CRIANÇA COM 66CM	ACT	32,59	32,59	
2809	2007/01/24	01	54834	106	02	99	MESA DUPLA DE ALUNO	ACT	35,92	35,92	
2809	2009/10/07	01	64328	106	02	99	MESA RECTANGULAR 1200X600X610	ACT	34,39	34,39	
2810	2000/02/11	011	26114	106	02	20	CADEIRA COM CURVATURA	ACT	14,90	14,90	
2810	2005/08/29	01	48132	106	02	99	MESA DUPLA DE CRIANÇA COM 66CM	ACT	32,59	32,59	
2810	2007/01/24	01	54835	106	02	99	MESA DUPLA DE ALUNO	ACT	35,92	35,92	
2810	2009/10/07	01	64329	106	02	99	MESA RECTANGULAR 1200X600X610	ACT	34,39	34,39	
2811	2000/02/11	011	26115	106	02	20	CADEIRA COM CURVATURA	ACT	14,90	14,90	
2811	2001/12/26	01	38274	106	03	18	TELEVISOR WATSON	ACT	157,37	157,37	
2811	2005/08/29	01	48133	106	02	99	MESA DUPLA DE CRIANÇA COM 66CM	ACT	32,59	32,59	
2811	2007/01/24	01	54836	106	02	99	MESA DUPLA DE ALUNO	ACT	35,92	35,92	
2811	2009/10/07	01	64330	106	02	99	MESA RECTANGULAR 1200X600X610	ACT	34,39	34,39	
2812	2001/11/21	01	38275	107	06	04	ESCAPARATE INOX C/ PRATELEIRA INTERMÉDIA	ACT	224,68	224,68	
2812	2005/08/29	01	48134	106	02	99	MESA DUPLA DE CRIANÇA COM 66CM	ACT	32,59	32,59	
2812	2007/01/24	01	54837	106	02	99	MESA DUPLA DE ALUNO	ACT	35,92	35,92	
2812	2009/10/07	01	64331	106	02	99	MESA RECTANGULAR 1200X600X610	ACT	34,39	34,39	
2813	2000/03/22	011	26116	106	02	99	MESA COMPUTADOR METAL CINZA	ACT	30,87	30,87	
2813	2001/11/21	01	38276	107	06	04	MÁQUINA DE LAVAR PRATOS 600P/H	ACT	1.834,12	1.834,12	
2813	2005/08/29	01	48135	106	02	99	MESA DUPLA DE CRIANÇA COM 66CM	ACT	32,59	32,59	
2813	2007/01/24	01	54838	106	02	99	MESA DUPLA DE ALUNO	ACT	35,92	35,92	
2813	2009/10/07	01	64332	106	02	99	MESA RECTANGULAR 1200X600X610	ACT	34,39	34,39	
2814	2001/11/21	01	38277	107	06	05	ESCAPARATE INOX C/ DOIS PIOS	ACT	663,84	663,84	
2814	2005/08/29	01	48136	106	02	99	MESA DUPLA DE CRIANÇA COM 66CM	ACT	32,59	32,59	
2814	2007/01/24	01	54839	106	02	99	MESA DUPLA DE ALUNO	ACT	35,92	35,92	
2814	2009/10/07	01	64333	106	02	99	MESA RECTANGULAR 1200X600X610	ACT	34,39	34,39	
2815	1999/11/04	011	26118	106	02	99	SECRETÁRIA COM 2 GAVETAS	ACT	63,30	63,30	
2815	2001/11/21	01	38278	107	06	03	FORÇÃO INDUSTRIAL "JUNEX" C/ 7 QUEIMADORES E 2 FORNOS	ACT	2.550,89	2.550,89	
2815	2005/08/29	01	48137	106	02	99	MESA DUPLA DE CRIANÇA COM 66CM	ACT	32,59	32,59	
2815	2007/01/24	01	54840	106	02	99	MESA DUPLA DE ALUNO	ACT	35,92	35,92	
2815	2009/10/07	01	64334	106	02	99	MESA RECTANGULAR 1200X600X610	ACT	34,39	34,39	
2816	2001/11/21	01	38279	107	06	05	ESCAPARATE INOX C/ 4 PORTAS DE CORRER	ACT	747,29	747,29	
2816	2005/08/29	01	48138	106	02	99	MESA DUPLA DE CRIANÇA COM 66CM	ACT	32,59	32,59	
2816	2007/01/24	01	54841	106	02	99	MESA DUPLA DE ALUNO	ACT	35,92	35,92	
2816	2009/10/07	01	64335	106	02	99	MESA RECTANGULAR 1200X600X610	ACT	34,39	34,39	
2817	2001/11/21	01	38280	107	06	05	ARMÁRIO NEUTRO INOX C/ PRATELEIRA INTERMÉDIA E INFERIOR	ACT	559,37	559,37	
2817	2005/08/29	01	48139	106	02	99	MESA DUPLA DE CRIANÇA COM 66CM	ACT	32,59	32,59	
2817	2007/01/24	01	54842	106	02	99	MESA DUPLA DE ALUNO	ACT	35,92	35,92	
2817	2009/10/07	01	64336	106	02	99	MESA RECTANGULAR 1200X600X610	ACT	34,39	34,39	
2818	2000/10/25	011	26121	106	02	99	ARMÁRIO FECHADO	ACT	124,31	124,31	
2818	2001/11/21	01	38281	107	06	05	ESCAPARATE INOX SUTADO C/ PRATELEIRA INTERMÉDIA E INFERIOR	ACT	399,76	399,76	
2818	2005/08/29	01	48140	106	02	99	MESA DUPLA DE CRIANÇA COM 66CM	ACT	32,59	32,59	
Total Geral ou a Transportar .....									170.883.650,97	23.190.048,84	194.073.699,81

## MAPA DE INVENTÁRIO

Data : 2021/05/03

Ano : 2020

Pagina: 49

0

## FICHA PATRIMONIAL : 3 EQUIPAMENTO BÁSICO

Identificação dos bens							Tipo De Sit.	Valor Patrimonial	Alterações Patrimoniais	Valor Atual	
Numero Ordem	Data de Aquisição	Tipo	Nr.Inv.	Cl.	Tipo	Ben					Descrição
2818	2007/01/24	01	54843	106	02	99	MESA DUPLA DE ALUNO	ACT	35,92		35,92
2818	2009/10/07	01	64337	106	02	99	MESA RECTANGULAR 1200X600X610	ACT	34,39		34,39
2819	2000/10/25	011	26122	106	02	99	ARMÁRIO FECHADO	ACT	124,31		124,31
2819	2001/11/21	01	38282	107	06	05	MESA DE CENTRO C/ TAMPO E 3 GAVETAS	ACT	570,46		570,46
2819	2005/08/29	01	48141	106	02	99	MESA DUPLA DE CRIANÇA COM 66CM	ACT	32,59		32,59
2819	2007/01/24	01	54844	106	02	99	MESA DUPLA DE ALUNO	ACT	35,92		35,92
2819	2009/10/07	01	64338	106	02	99	MESA RECTANGULAR 1200X600X610	ACT	34,39		34,39
2820	2001/11/21	01	38283	107	06	03	CONJUNTO EXAUSTÃO	ACT	1.458,98		1.458,98
2820	2005/08/29	01	48142	106	02	99	MESA DUPLA DE CRIANÇA COM 66CM	ACT	32,59		32,59
2820	2007/01/24	01	54845	106	02	99	MESA DUPLA DE ALUNO	ACT	35,92		35,92
2820	2009/10/07	01	64339	106	02	99	MESA RECTANGULAR 1200X600X610	ACT	34,39		34,39
2821	2000/11/23	011	26123	107	06	01	COPOS INOX - 2	ACT	16,96		16,96
2821	2001/11/21	01	38284	107	06	02	ARMÁRIO FRIGORIFICO 1500hs C/ 4 P+RATELEIRAS E 3 PORTAS	ACT	1.821,40		1.821,40
2821	2005/08/29	01	48143	106	02	99	MESA DUPLA DE CRIANÇA COM 66CM	ACT	32,59		32,59
2821	2007/01/24	01	54846	106	02	99	MESA DUPLA DE ALUNO	ACT	35,92		35,92
2821	2009/10/07	01	64340	106	02	99	MESA RECTANGULAR 1200X600X610	ACT	34,39		34,39
2822	2000/11/24	011	26124	104	09	01	BALANÇA	ACT	72,33		72,33
2822	2001/11/21	01	38285	107	06	99	TRITURADOR "SAMMIC"	ACT	315,14		315,14
2822	2005/08/29	01	48144	106	02	99	MESA DUPLA DE CRIANÇA COM 66CM	ACT	32,59		32,59
2822	2007/01/24	01	54847	106	02	99	MESA DUPLA DE ALUNO	ACT	35,92		35,92
2822	2009/10/07	01	64341	106	02	99	MESA RECTANGULAR 1200X600X610	ACT	34,39		34,39
2823	2000/11/24	011	26125	104	09	03	CONJUNTO DE PESOS	ACT	67,34		67,34
2823	2001/11/21	01	38286	107	06	02	ARCA FRIGORIFICA "FAGOR"	ACT	379,34		379,34
2823	2005/08/29	01	48145	106	02	99	MESA DUPLA DE CRIANÇA COM 66CM	ACT	32,59		32,59
2823	2007/01/24	01	54848	106	02	99	MESA DUPLA DE ALUNO	ACT	35,92		35,92
2823	2009/10/07	01	64342	106	02	99	MESA RECTANGULAR 1200X600X610	ACT	34,39		34,39
2824	2000/11/24	011	26126	104	09	03	CONJUNTO DE PESOS	ACT	67,34		67,34
2824	2001/11/21	01	38287	107	06	04	CARRO INOX P/ DETRITOS/ 3 RODÍZIOS	ACT	198,42		198,42
2824	2005/08/29	01	48146	106	02	99	MESA DUPLA DE CRIANÇA COM 66CM	ACT	32,59		32,59
2824	2007/01/24	01	54849	106	02	99	MESA DUPLA DE ALUNO	ACT	35,92		35,92
2824	2009/10/07	01	64343	106	02	99	MESA RECTANGULAR 1200X600X610	ACT	34,39		34,39
2825	2001/11/21	01	38288	107	06	03	FRITADEIRA "FRIBAR" 10X10Lt	ACT	457,54		457,54
2825	2005/08/29	01	48147	106	02	99	MESA DUPLA DE CRIANÇA COM 66CM	ACT	32,59		32,59
2825	2007/01/24	01	54850	106	02	99	MESA DUPLA DE ALUNO	ACT	35,92		35,92
2825	2009/10/07	01	64344	106	02	99	MESA RECTANGULAR 1200X600X610	ACT	34,39		34,39
2826	2000/11/24	011	26127	104	09	01	BALANÇA	ACT	72,33		72,33
2826	2005/08/29	01	48148	106	02	99	MESA DUPLA DE CRIANÇA COM 66CM	ACT	32,59		32,59
2826	2007/01/24	01	54851	106	02	99	MESA DUPLA DE ALUNO	ACT	35,92		35,92
2826	2009/10/07	01	64345	106	02	99	MESA RECTANGULAR 1200X600X610	ACT	34,39		34,39
2827	2002/02/21	01	38290	106	03	05	DICIONÁRIO 2002 (4 C D)	ACT	49,38		49,38
2827	2005/08/29	01	48149	106	02	99	MESA DUPLA DE CRIANÇA COM 66CM	ACT	32,59		32,59
2827	2007/01/24	01	54852	106	02	99	MESA DUPLA DE ALUNO	ACT	35,92		35,92
2827	2009/10/07	01	64346	106	02	99	MESA RECTANGULAR 1200X600X610	ACT	34,39		34,39
2828	2000/11/24	011	26128	106	02	21	GLOBO	ACT	23,94		23,94
2828	2002/02/21	01	38291	106	03	05	CD APRENDER BRINCANDO (PINTURA ESCRITA E SOM)	ACT	12,22		12,22
2828	2005/08/29	01	48150	106	02	99	MESA DUPLA DE CRIANÇA COM 66CM	ACT	32,59		32,59
2828	2007/01/24	01	54853	106	02	99	MESA DUPLA DE ALUNO	ACT	35,92		35,92
2828	2009/10/07	01	64347	106	02	99	MESA RECTANGULAR 1200X600X610	ACT	34,39		34,39
2829	2000/11/24	011	26129	106	02	21	GLOBO	ACT	23,94		23,94
Total Geral ou a Transportar .....									170.890.481,65	23.190.048,84	194.080.530,49



## MAPA DE INVENTÁRIO

Data : 2021/05/03

Ano : 2020

Pagina: 49

1

## FICHA PATRIMONIAL : 3 EQUIPAMENTO BÁSICO

Identificação dos bens							Tipo De Sit.	Valor Patrimonial	Alterações Patrimoniais	Valor Atual	
Numero Ordem	Data de Aquisição	Tipo	Nr.Inv.	Cl.	Tipo	Bem					Descrição
2829	2002/02/21	01	38292	106	03	05	CD FOGUETÃO 2000-INICIAÇÃO À LEITURA E SOM	ACT	12,22		12,22
2829	2005/08/29	01	48151	106	02	99	MESA DUPLA DE CRIANÇA COM 66CM	ACT	32,59		32,59
2829	2007/01/24	01	54854	106	02	99	MESA DUPLA DE ALUNO	ACT	35,92		35,92
2829	2009/10/07	01	64348	106	02	99	MESA RECTANGULAR 1200X600X610	ACT	34,39		34,39
2830	2002/02/21	01	38293	106	03	05	CD MATEMÁTICA INTERACTIVA	ACT	12,22		12,22
2830	2005/08/29	01	48152	106	02	99	MESA DUPLA DE CRIANÇA COM 66CM	ACT	32,59		32,59
2830	2007/01/24	01	54855	106	02	99	MESA DUPLA DE ALUNO	ACT	35,92		35,92
2830	2009/10/07	01	64349	106	02	99	MESA RECTANGULAR 1200X600X610	ACT	34,39		34,39
2831	2000/11/24	011	26130	106	02	21	CONJUNTO DE SÓLIDOS DE MADEIRA	ACT	44,89		44,89
2831	2002/02/21	01	38294	106	02	10	2 ÁBACOS	ACT	35,92		35,92
2831	2005/08/29	01	48153	106	02	99	MESA DUPLA DE CRIANÇA COM 66CM	ACT	32,59		32,59
2831	2007/01/24	01	54856	106	02	99	MESA DUPLA DE ALUNO	ACT	35,92		35,92
2831	2009/10/07	01	64350	106	02	99	MESA RECTANGULAR 1200X600X610	ACT	34,39		34,39
2832	2000/11/24	011	26131	106	02	05	MAPA DE PORTUGAL	ACT	14,91		14,91
2832	2002/02/21	01	38295	106	02	05	MAPA DE PORTUGAL	ACT	15,46		15,46
2832	2005/08/29	01	48154	106	02	99	MESA DUPLA DE CRIANÇA COM 66CM	ACT	32,59		32,59
2832	2007/01/24	01	54857	106	02	99	MESA DUPLA DE ALUNO	ACT	35,92		35,92
2832	2009/10/07	01	64351	106	02	99	MESA RECTANGULAR 1200X600X610	ACT	34,39		34,39
2833	2000/11/24	011	26132	106	02	05	MAPA DO MUNDO	ACT	14,91		14,91
2833	2002/02/21	01	38296	106	02	05	PLANISFÉRIO	ACT	15,46		15,46
2833	2005/08/29	01	48155	106	02	99	MESA DUPLA DE CRIANÇA COM 66CM	ACT	32,59		32,59
2833	2007/01/24	01	54858	106	02	99	MESA DUPLA DE ALUNO	ACT	35,92		35,92
2833	2009/10/07	01	64352	106	02	99	MESA RECTANGULAR 1200X600X610	ACT	34,39		34,39
2834	2000/11/24	011	26133	106	02	05	MAPA DA EUROPA	ACT	14,91		14,91
2834	2002/02/21	01	38297	106	02	05	MAPA DO CORPO HUMANO	ACT	15,46		15,46
2834	2005/08/29	01	48156	106	02	99	MESA DUPLA DE CRIANÇA COM 66CM	ACT	32,59		32,59
2834	2007/01/24	01	54859	106	02	99	MESA DUPLA DE ALUNO	ACT	34,17		34,17
2834	2009/10/07	01	64353	106	02	99	MESA RECTANGULAR 1200X600X610	ACT	34,39		34,39
2835	2000/11/24	011	26134	106	02	21	CONJUNTO MEDIDA DE CAPACIDADE	ACT	25,69		25,69
2835	2002/02/21	01	38298	106	02	05	MAPA DA EUROPA	ACT	15,46		15,46
2835	2005/08/29	01	48157	106	02	99	MESA DUPLA DE CRIANÇA COM 66CM	ACT	32,59		32,59
2835	2007/01/24	01	54860	106	02	99	SECRETARIA	ACT	104,35		104,35
2835	2009/10/07	01	64354	106	02	99	MESA RECTANGULAR 1200X600X610	ACT	34,39		34,39
2836	2000/11/24	011	26135	106	02	21	NÍVEL	ACT	9,88		9,88
2836	2005/08/29	01	48158	106	02	99	MESA DUPLA DE CRIANÇA COM 66CM	ACT	32,59		32,59
2836	2007/01/24	01	54861	106	02	99	SECRETARIA	ACT	107,96		107,96
2836	2009/10/07	01	64355	106	02	99	MESA RECTANGULAR 1200X600X610	ACT	34,39		34,39
2837	2000/01/25	01	2837	106	02	99	MESA REDONDA	ACT	58,36		58,36
2837	2000/11/24	011	26136	106	02	21	NÍVEL	ACT	9,88		9,88
2837	2002/01/28	01	38300	107	05	02	AQUECEDOR HALOGÉNIO	ACT	49,88		49,88
2837	2005/08/29	01	48159	106	02	99	MESA DUPLA DE CRIANÇA COM 66CM	ACT	32,59		32,59
2837	2007/01/24	01	54862	106	02	20	CADEIRA ALUNO	ACT	18,01		18,01
2837	2009/10/07	01	64356	106	02	99	MESA RECTANGULAR 1200X600X610	ACT	34,39		34,39
2838	2000/01/25	01	2838	106	02	20	CADEIRA C/ 45 ALT.	ACT	14,90		14,90
2838	2002/01/28	01	38301	107	05	02	AQUECEDOR HALOGÉNIO	ACT	49,88		49,88
2838	2005/08/29	01	48160	106	02	99	MESA DUPLA DE CRIANÇA COM 66CM	ACT	32,59		32,59
2838	2007/01/24	01	54863	106	02	20	CADEIRA ALUNO	ACT	17,99		17,99
2838	2009/10/07	01	64357	106	02	99	MESA RECTANGULAR 1200X600X610	ACT	34,39		34,39
2838	2013/09/03	01	77611	112	03	99	PLACA INOX GRAVADA	ACT	120,89		120,89
Total Geral ou a Transportar .....									170.892.164,71	23.190.048,84	194.082.213,55

## MAPA DE INVENTÁRIO

Data : 2021/05/03

Ano : 2020

Pagina: 49

2

## FICHA PATRIMONIAL : 3 EQUIPAMENTO BÁSICO

Identificação dos bens							Tipo De Sit.	Valor Patrimonial	Alterações Patrimoniais	Valor Atual	
Numero Ordem	Data de Aquisição	Tipo	Nr.Inv.	Cl.	Tipo	Ben					Descrição
2839	2000/01/25	01	2839	106	02	20	CADEIRA C/ 45 ALT.	ACT	14,90		14,90
2839	2000/11/24	011	26137	106	02	21	FITA MÉTRICA	ACT	1,91		1,91
2839	2005/08/29	01	48161	106	02	99	MESA DUPLA DE CRIANÇA COM 66CM	ACT	32,59		32,59
2839	2007/01/24	01	54864	106	02	20	CADEIRA ALUNO	ACT	17,99		17,99
2839	2009/10/07	01	64358	106	02	99	MESA RECTANGULAR 1200X600X610	ACT	34,39		34,39
2840	2000/01/25	01	2840	106	02	20	CADEIRA C/ 45 ALT.	ACT	14,90		14,90
2840	2000/11/24	011	26138	106	02	21	FITA MÉTRICA	ACT	1,91		1,91
2840	2005/08/29	01	48162	106	02	99	MESA DUPLA DE CRIANÇA COM 66CM	ACT	32,59		32,59
2840	2007/01/24	01	54865	106	02	20	CADEIRA ALUNO	ACT	17,99		17,99
2840	2009/10/07	01	64359	106	02	99	MESA RECTANGULAR 1200X600X610	ACT	34,39		34,39
2841	2000/01/25	01	2841	106	02	20	CADEIRA C/ 45 ALT.	ACT	14,90		14,90
2841	2000/11/24	011	26139	106	02	21	FITA MÉTRICA	ACT	1,91		1,91
2841	2005/08/29	01	48163	106	02	99	MESA DUPLA DE CRIANÇA COM 66CM	ACT	32,59		32,59
2841	2007/01/24	01	54866	106	02	20	CADEIRA ALUNO	ACT	17,99		17,99
2841	2009/10/07	01	64360	106	02	99	MESA RECTANGULAR 1200X600X610	ACT	34,39		34,39
2842	2000/01/25	01	2842	106	02	20	CADEIRA C/ 45 ALT.	ACT	14,90		14,90
2842	2000/11/24	011	26140	106	02	21	FITA MÉTRICA	ACT	1,91		1,91
2842	2005/08/29	01	48164	106	02	99	MESA DUPLA DE CRIANÇA COM 66CM	ACT	32,59		32,59
2842	2007/01/24	01	54867	106	02	20	CADEIRA ALUNO	ACT	17,99		17,99
2842	2009/10/07	01	64361	106	02	99	MESA RECTANGULAR 1200X600X610	ACT	34,39		34,39
2843	2000/01/25	01	2843	106	02	20	CADEIRA C/ 45 ALT.	ACT	14,90		14,90
2843	2000/11/24	011	26141	106	02	21	FITA MÉTRICA	ACT	1,91		1,91
2843	2005/08/29	01	48165	106	02	99	MESA DUPLA DE CRIANÇA COM 66CM	ACT	32,59		32,59
2843	2007/01/24	01	54868	106	02	20	CADEIRA ALUNO	ACT	17,99		17,99
2843	2009/10/07	01	64362	106	02	99	MESA RECTANGULAR 1200X600X610	ACT	34,39		34,39
2844	2000/01/25	01	2844	106	02	20	CADEIRA C/ 45 ALT.	ACT	14,90		14,90
2844	2000/11/24	011	26142	106	02	21	FITA MÉTRICA	ACT	1,91		1,91
2844	2005/08/29	01	48166	106	02	99	MESA DUPLA DE CRIANÇA COM 66CM	ACT	32,59		32,59
2844	2007/01/24	01	54869	106	02	20	CADEIRA ALUNO	ACT	17,99		17,99
2844	2009/10/07	01	64363	106	02	99	MESA RECTANGULAR 1200X600X610	ACT	34,39		34,39
2845	2000/01/25	01	2845	106	02	20	CADEIRA C/ 45 ALT.	ACT	14,90		14,90
2845	2005/08/29	01	48167	106	02	99	MESA DUPLA DE CRIANÇA COM 66CM	ACT	32,59		32,59
2845	2007/01/24	01	54870	106	02	20	CADEIRA ALUNO	ACT	17,99		17,99
2845	2009/10/07	01	64364	106	02	99	MESA RECTANGULAR 1200X600X610	ACT	34,39		34,39
2846	2000/11/24	011	26143	106	02	21	ABACO	ACT	12,47		12,47
2846	2005/08/29	01	48168	106	02	99	MESA DUPLA DE CRIANÇA COM 66CM	ACT	32,59		32,59
2846	2007/01/24	01	54871	106	02	20	CADEIRA ALUNO	ACT	17,99		17,99
2846	2009/10/07	01	64365	106	02	99	MESA RECTANGULAR 1200X600X610	ACT	34,39		34,39
2847	1998/10/15	01	2847	106	02	06	MESA BEGE	ACT	34,90		34,90
2847	2000/11/24	011	26144	106	02	10	BALDE DE LEGOS	ACT	24,69		24,69
2847	2005/08/29	01	48169	106	02	99	MESA DUPLA DE CRIANÇA COM 66CM	ACT	32,59		32,59
2847	2007/01/24	01	54872	106	02	99	MESA DUPLA ALUNO	ACT	36,00		36,00
2847	2009/10/07	01	64366	106	02	99	MESA RECTANGULAR 1200X600X610	ACT	34,39		34,39
2848	1998/10/15	01	2848	106	02	06	MESA BEGE	ACT	34,90		34,90
2848	2001/01/05	011	26145	106	02	99	CABIDE COM 35 SUPORTES	ACT	131,31		131,31
2848	2005/08/29	01	48170	106	02	99	MESA DUPLA DE CRIANÇA COM 66CM	ACT	32,59		32,59
2848	2007/01/24	01	54873	106	02	99	MESA DUPLA ALUNO	ACT	35,98		35,98
2848	2009/10/07	01	64367	106	02	99	MESA RECTANGULAR 1200X600X610	ACT	34,39		34,39
2849	1998/10/15	01	2849	106	02	06	MESA BEGE	ACT	34,90		34,90
Total Geral ou a Transportar .....									170.893.439,34	23.190.048,84	194.083.488,18

## FICHA PATRIMONIAL : 3 EQUIPAMENTO BÁSICO

Identificação dos bens							Tipo De Sit.	Valor Patrimonial	Alterações Patrimoniais	Valor Atual	
Numero Ordem	Data de Aquisição	Tipo	Nr.Inv.	Cl.	Tipo	Bem					Descrição
2849	2000/11/24	011	26146	106	02	10	BALDE DE LEGOS	ACT	22,70		22,70
2849	2005/08/29	01	48171	106	02	99	MESA DUPLA DE CRIANÇA COM 66CM	ACT	32,59		32,59
2849	2007/01/24	01	54874	106	02	99	MESA DUPLA ALUNO	ACT	35,98		35,98
2849	2009/10/07	01	64368	106	02	99	MESA RECTANGULAR 1200X600X610	ACT	34,39		34,39
2850	1998/10/15	01	2850	106	02	06	MESA BEGE	ACT	34,90		34,90
2850	2000/08/19	011	26147	107	06	03	FOGÃO INDUSTRIAL	ACT	1.254,73		1.254,73
2850	2005/08/29	01	48172	106	02	99	MESA DUPLA DE CRIANÇA COM 66CM	ACT	32,59		32,59
2850	2007/01/24	01	54875	106	02	99	MESA DUPLA ALUNO	ACT	35,98		35,98
2850	2009/10/07	01	64369	106	02	99	MESA RECTANGULAR 1200X600X610	ACT	34,39		34,39
2851	1998/10/15	01	2851	106	02	06	MESA BEGE	ACT	34,90		34,90
2851	2000/10/02	011	26148	107	06	04	BALANÇA COZINHA	ACT	22,45		22,45
2851	2005/08/29	01	48173	106	02	99	MESA DUPLA DE CRIANÇA COM 66CM	ACT	32,59		32,59
2851	2007/01/24	01	54876	106	02	99	MESA DUPLA ALUNO	ACT	35,98		35,98
2851	2009/10/07	01	64370	106	02	99	MESA RECTANGULAR 1200X600X610	ACT	34,39		34,39
2852	1998/10/15	01	2852	106	02	06	MESA BEGE	ACT	34,90		34,90
2852	2000/10/02	011	26149	107	06	04	VALINHA MÁGICA INDUSTRIAL	ACT	339,18		339,18
2852	2005/08/29	01	48174	106	02	99	MESA DUPLA DE CRIANÇA COM 66CM	ACT	32,59		32,59
2852	2007/01/24	01	54877	106	02	99	MESA RECTANGULAR ALUNO	ACT	36,20		36,20
2852	2009/10/07	01	64371	106	02	99	MESA RECTANGULAR 1200X600X610	ACT	34,39		34,39
2852	2013/09/03	01	77625	107	01	20	MESA DE APOIO MADEIRA RECT. 80X55X75 (BRANCA)	ACT	139,86		139,86
2853	1998/10/15	01	2853	106	02	06	MESA BEGE	ACT	34,90		34,90
2853	2000/10/02	011	26150	107	06	99	TACHO N.40	ACT	66,84		66,84
2853	2005/08/29	01	48175	106	02	99	MESA DUPLA DE CRIANÇA COM 66CM	ACT	32,59		32,59
2853	2007/01/24	01	54878	106	02	99	MESA RECTANGULAR ALUNO	ACT	36,30		36,30
2853	2009/10/07	01	64372	106	02	99	MESA RECTANGULAR 1200X600X610	ACT	34,39		34,39
2853	2013/09/03	01	77626	107	01	20	MESA DE APOIO MADEIRA RECT. 80X55X75 (BRANCA)	ACT	139,86		139,86
2854	1998/10/15	01	2854	106	02	06	MESA BEGE	ACT	34,90		34,90
2854	2000/10/02	011	26151	107	06	99	TACHO N.48	ACT	81,30		81,30
2854	2005/08/29	01	48176	106	02	99	MESA DUPLA DE CRIANÇA COM 66CM	ACT	32,59		32,59
2854	2007/01/24	01	54879	106	02	99	MESA RECTANGULAR ALUNO	ACT	36,30		36,30
2854	2009/10/07	01	64373	106	02	99	MESA RECTANGULAR 1200X600X610	ACT	34,39		34,39
2855	1998/10/15	01	2855	106	02	06	MESA BEGE	ACT	34,90		34,90
2855	2000/10/02	011	26152	107	06	06	COLHERES DE INOX - 36	ACT	23,34		23,34
2855	2005/08/29	01	48177	106	02	99	MESA DUPLA DE CRIANÇA COM 66CM	ACT	32,59		32,59
2855	2007/01/24	01	54880	106	02	99	MESA RECTANGULAR ALUNO	ACT	36,30		36,30
2855	2009/10/07	01	64374	106	02	99	MESA RECTANGULAR 1200X600X610	ACT	34,39		34,39
2856	1998/10/15	01	2856	106	02	06	MESA BEGE	ACT	34,90		34,90
2856	2000/10/02	011	26153	107	06	06	FACAS EM INOX - 36	ACT	41,30		41,30
2856	2005/08/29	01	48178	106	02	99	MESA DUPLA DE CRIANÇA COM 66CM	ACT	32,59		32,59
2856	2007/01/24	01	54881	106	02	99	MESA RECTANGULAR ALUNO	ACT	36,30		36,30
2856	2009/10/07	01	64375	106	02	99	MESA RECTANGULAR 1200X600X610	ACT	34,39		34,39
2857	1998/10/15	01	2857	106	02	06	MESA BEGE	ACT	34,90		34,90
2857	2000/10/02	011	26154	107	06	06	GARFOS EM INOX - 36	ACT	23,34		23,34
2857	2005/08/29	01	48179	106	02	99	MESA DUPLA DE CRIANÇA COM 66CM	ACT	32,59		32,59
2857	2007/01/24	01	54882	106	02	99	MESA RECTANGULAR ALUNO	ACT	36,30		36,30
2857	2009/10/07	01	64376	106	02	99	MESA RECTANGULAR 1200X600X540	ACT	34,48		34,48
2858	1998/10/15	01	2858	106	02	06	MESA BEGE	ACT	34,90		34,90
2858	2000/10/02	011	26155	107	06	06	COLHERES DE SOBREMESA - 36	ACT	19,15		19,15
2858	2005/08/29	01	48180	106	02	99	MESA DUPLA DE CRIANÇA COM 66CM	ACT	32,59		32,59
Total Geral ou a Transportar .....									170.896.888,63	23.190.048,84	194.086.937,47

## FICHA PATRIMONIAL : 3 EQUIPAMENTO BÁSICO

Identificação dos bens							Tipo De Sit.	Valor Patrimonial	Alterações Patrimoniais	Valor Atual	
Numero Ordem	Data de Aquisição	Tipo	Nr.Inv.	Cl.	Tipo	Ben					Descrição
2858	2007/01/24	01	54883	106	02	99	MESA RECTANGULAR ALUNO	ACT	36,30		36,30
2859	1998/10/15	01	2859	106	02	06	MESA BEGE	ACT	34,90		34,90
2859	2000/10/02	011	26156	107	06	01	COPOS DE INOX - 36	ACT	149,04		149,04
2859	2005/08/29	01	48181	106	02	99	MESA DUPLA DE CRIANÇA COM 66CM	ACT	32,59		32,59
2859	2007/01/24	01	54884	106	02	99	MESA RECTANGULAR ALUNO	ACT	36,30		36,30
2860	1998/10/15	01	2860	106	02	20	CADEIRA 40 ALT.	ACT	10,97		10,97
2860	2000/10/02	011	26157	107	06	99	ASSADEIRA	ACT	18,95		18,95
2860	2005/08/29	01	48182	106	02	99	MESA DUPLA DE CRIANÇA COM 66CM	ACT	32,59		32,59
2860	2007/01/24	01	54885	106	02	99	MESA RECTANGULAR ALUNO	ACT	36,30		36,30
2861	1998/10/15	01	2861	106	02	20	CADEIRA 40 ALT.	ACT	10,97		10,97
2861	2000/10/02	011	26158	107	06	01	TERRINA INOX	ACT	26,94		26,94
2861	2005/08/29	01	48183	106	02	99	MESA DUPLA DE CRIANÇA COM 66CM	ACT	32,59		32,59
2861	2007/01/24	01	54886	106	02	99	MESA RECTANGULAR ALUNO	ACT	36,30		36,30
2862	1998/10/15	01	2862	106	02	20	CADEIRA 40 ALT.	ACT	10,97		10,97
2862	2000/10/02	011	26159	107	06	99	FORMAS PARA BOLAS -2	ACT	9,78		9,78
2862	2005/08/29	01	48184	106	02	99	MESA DUPLA DE CRIANÇA COM 66CM	ACT	32,59		32,59
2862	2007/01/24	01	54887	106	02	99	MESA RECTANGULAR ALUNO	ACT	36,30		36,30
2862	2012/09/25	01	74541	111	02	03	MARTELO DEMOLIDOR AEG	ACT	754,25		754,25
2862	2013/09/03	01	77635	107	01	20	MESA DE APOIO MADEIRA RECT.100X60X75 (VERMELHA)	ACT	144,73		144,73
2863	1998/10/15	01	2863	106	02	20	CADEIRA 40 ALT.	ACT	10,97		10,97
2863	2000/10/02	011	26160	107	06	99	FORMAS PARA PUDIM - 2	ACT	9,78		9,78
2863	2005/08/29	01	48185	106	02	99	MESA DUPLA DE CRIANÇA COM 66CM	ACT	32,59		32,59
2863	2007/01/24	01	54888	106	02	99	MESA RECTANGULAR ALUNO	ACT	36,30		36,30
2863	2013/09/03	01	77636	107	01	20	MESA DE APOIO MADEIRA RECT.90X50X75 (BRANCA)	ACT	144,73		144,73
2864	1998/10/15	01	2864	106	02	20	CADEIRA 40 ALT.	ACT	10,97		10,97
2864	2000/10/02	011	26161	107	06	06	CONCHAS PARA SOPA - 2	ACT	8,98		8,98
2864	2005/08/29	01	48186	106	02	99	MESA DUPLA DE CRIANÇA COM 66CM	ACT	32,59		32,59
2864	2007/01/24	01	54889	106	02	99	MESA RECTANGULAR ALUNO	ACT	36,30		36,30
2864	2012/11/13	01	74543	112	03	03	SETA DIRECIONAL ALUMÍNIO REFLEC. 180X45CM	ACT	107,07		107,07
2864	2013/09/03	01	77637	107	01	20	MESA DE APOIO MADEIRA RECT.90X55X75 (BRANCA)	ACT	144,73		144,73
2865	1993/10/28	011	26162	107	05	08	ESQUENTADOR JUNKER 10L	ACT	145,65		145,65
2865	1998/10/15	01	2865	106	02	20	CADEIRA 40 ALT.	ACT	10,97		10,97
2865	2005/08/29	01	48187	106	02	99	MESA DUPLA DE CRIANÇA COM 66CM	ACT	32,59		32,59
2865	2007/01/24	01	54890	106	02	99	MESA RECTANGULAR ALUNO	ACT	36,30		36,30
2865	2013/09/03	01	77638	107	01	20	MESA DE APOIO MADEIRA RECT.80X55X95 (BRANCA)	ACT	144,73		144,73
2866	1998/10/15	01	2866	106	02	20	CADEIRA 40 ALT.	ACT	10,97		10,97
2866	1999/05/14	011	26163	107	05	02	AQUECEDOR HALOGENICO MOD. 341	ACT	163,61		163,61
2866	2005/08/29	01	48188	106	02	99	MESA DUPLA DE CRIANÇA COM 66CM	ACT	32,59		32,59
2866	2007/01/24	01	54891	106	02	99	MESA RECTANGULAR ALUNO	ACT	36,30		36,30
2866	2013/09/03	01	77639	107	01	20	MESA DE APOIO MADEIRA RECT.100X55X95 (VERMELHA)	ACT	144,73		144,73
2867	1993/10/28	011	26164	107	06	04	FRITADEIRA ELÉCTRICA SOLAC	ACT	58,36		58,36
2867	1998/10/15	01	2867	106	02	20	CADEIRA 40 ALT.	ACT	10,97		10,97
2867	2005/08/29	01	48189	106	02	99	MESA CIRCULAR DE ADULTO COM 72CM	ACT	57,67		57,67
2867	2007/01/24	01	54892	106	02	99	MESA RECTANGULAR ALUNO	ACT	36,30		36,30
2868	1993/10/28	011	26165	107	06	02	FRIGORÍFICO ORIMA	ACT	224,46		224,46
2868	1998/10/15	01	2868	106	02	20	CADEIRA 40 ALT.	ACT	10,97		10,97
2868	2005/08/29	01	48190	106	02	99	MESA CIRCULAR DE ADULTO COM 72CM	ACT	57,67		57,67
2868	2007/01/24	01	54893	106	02	99	MESA RECTANGULAR ALUNO	ACT	36,30		36,30
2869	1993/11/05	011	26166	107	06	99	PANELA DE PRESSÃO	ACT	33,92		33,92
Total Geral ou a Transportar .....									170.900.232,06	23.190.048,84	194.090.280,90

## FICHA PATRIMONIAL : 3 EQUIPAMENTO BÁSICO

Identificação dos bens							Tipo De Sit.	Valor Patrimonial	Alterações Patrimoniais	Valor Atual	
Numero Ordem	Data de Aquisição	Tipo	Nr.Inv.	Cl.	Tipo	Ben					Descrição
2869	1998/10/15	01	2869	106	02	20	CADEIRA 40 ALT.	ACT	10,97		10,97
2869	2005/08/29	01	48191	106	02	99	MESA CIRCULAR DE ADULTO COM 72CM	ACT	57,67		57,67
2869	2007/01/24	01	54894	106	02	99	MESA RECTANGULAR ALUNO	ACT	36,30		36,30
2869	2013/09/03	01	77642	107	01	07	CADEIRA TIPO PANTON CHAIR C/ MESA	ACT	145,95		145,95
2870	1998/10/15	01	2870	106	02	20	CADEIRA 40 ALT.	ACT	10,97		10,97
2870	1999/12/20	011	26167	106	03	99	RÁDIO GRAVADOR	ACT	74,82		74,82
2870	2005/08/29	01	48192	106	02	99	MESA CIRCULAR DE ADULTO COM 72CM	ACT	57,67		57,67
2870	2007/01/24	01	54895	106	02	99	MESA RECTANGULAR ALUNO	ACT	36,30		36,30
2871	1993/11/05	011	26168	107	06	99	FIGIDEIRA	ACT	7,18		7,18
2871	1998/10/15	01	2871	106	02	20	CADEIRA 40 ALT.	ACT	10,97		10,97
2871	2005/08/29	01	48193	106	02	99	MEA REDONDA PARA CRIANCA C/ 66CM	ACT	57,68		57,68
2871	2007/01/24	01	54896	106	02	99	MESA RECTANGULAR ALUNO	ACT	36,30		36,30
2872	1993/11/05	011	26169	107	06	99	FIGIDEIRA	ACT	7,18		7,18
2872	2005/08/29	01	48194	106	02	99	MEA REDONDA PARA CRIANCA C/ 66CM	ACT	57,68		57,68
2872	2007/01/24	01	54897	106	02	99	MESA RECTANGULAR ALUNO	ACT	36,30		36,30
2873	2005/08/29	01	48195	106	02	99	MEA REDONDA PARA CRIANCA C/ 66CM	ACT	57,68		57,68
2873	2007/01/24	01	54898	106	02	99	MESA RECTANGULAR ALUNO	ACT	36,30		36,30
2874	1993/11/05	011	26170	107	06	99	PASSE-VITE	ACT	8,38		8,38
2874	1998/04/06	01	2874	106	02	06	MESAS DE CÔR BEGE	ACT	29,58		29,58
2874	2001/02/23	01	38337	107	05	02	AQUECEDOR DE ALOGÊNIO	ACT	49,88		49,88
2874	2005/08/29	01	48196	106	02	99	MEA REDONDA PARA CRIANCA C/ 66CM	ACT	57,68		57,68
2874	2007/01/24	01	54899	106	02	99	MESA RECTANGULAR ALUNO	ACT	36,30		36,30
2875	1998/04/06	01	2875	106	02	06	MESAS DE CÔR BEGE	ACT	29,58		29,58
2875	2000/02/04	011	26171	106	02	99	2 PORTAS EM CHAPA(90X210 E 70X210) E CAIXILHO FIXO COM BASCULANTES COM VIDRO(140X60)	ACT	548,68		548,68
2875	2001/02/23	01	38338	107	05	02	AQUECEDOR DE ALOGÊNIO	ACT	49,88		49,88
2875	2005/08/29	01	48197	106	02	99	MEA REDONDA PARA CRIANCA C/ 66CM	ACT	57,68		57,68
2875	2007/01/24	01	54900	106	02	99	MESA RECTANGULAR ALUNO	ACT	36,30		36,30
2876	1998/04/06	01	2876	106	02	06	MESAS DE CÔR BEGE	ACT	29,58		29,58
2876	2000/05/12	011	26172	106	02	99	ARMÁRIO COM PORTAS	ACT	124,31		124,31
2876	2005/08/29	01	48198	106	02	99	MEA REDONDA PARA CRIANCA C/ 66CM	ACT	57,68		57,68
2876	2007/01/24	01	54901	106	02	99	MESA RECTANGULAR ALUNO	ACT	36,30		36,30
2877	1998/04/06	01	2877	106	02	06	MESAS DE CÔR BEGE	ACT	29,58		29,58
2877	2000/05/12	011	26173	106	02	99	ARMÁRIO COM PORTAS	ACT	124,31		124,31
2877	2005/08/29	01	48199	106	02	99	MEA REDONDA PARA CRIANCA C/ 66CM	ACT	57,68		57,68
2877	2007/01/24	01	54902	106	02	99	MESA RECTANGULAR ALUNO	ACT	36,30		36,30
2877	2013/09/03	01	77650	107	01	08	CAMA TIPO PHILIPPE STARCK 200X90	ACT	1.578,63		1.578,63
2878	1998/04/06	01	2878	106	02	06	MESAS DE CÔR BEGE	ACT	29,58		29,58
2878	2000/05/12	011	26174	106	02	99	ARMÁRIO COM PORTAS	ACT	124,31		124,31
2878	2005/08/29	01	48200	106	02	99	MEA REDONDA PARA CRIANCA C/ 66CM	ACT	57,68		57,68
2878	2007/01/24	01	54903	106	02	99	MESA RECTANGULAR ALUNO	ACT	36,30		36,30
2879	1998/04/06	01	2879	106	02	06	MESAS DE CÔR BEGE	ACT	29,58		29,58
2879	2000/05/12	011	26175	106	02	99	ARMÁRIO COM PORTAS	ACT	124,31		124,31
2879	2005/08/29	01	48201	106	02	99	MEA REDONDA PARA CRIANCA C/ 66CM	ACT	57,68		57,68
2879	2007/01/24	01	54904	106	02	99	MESA RECTANGULAR ALUNO	ACT	36,30		36,30
2880	1998/04/06	01	2880	106	02	06	MESAS DE CÔR BEGE	ACT	29,58		29,58
2880	2000/05/12	011	26176	106	02	99	ARMÁRIO COM PORTAS	ACT	124,31		124,31
2880	2005/08/29	01	48202	106	02	99	MEA REDONDA PARA CRIANCA C/ 66CM	ACT	57,68		57,68
2880	2007/01/24	01	54905	106	02	99	MESA RECTANGULAR ALUNO	ACT	36,30		36,30
Total Geral ou a Transportar .....									170.904.691,90	23.190.048,84	194.094.740,74

## FICHA PATRIMONIAL : 3 EQUIPAMENTO BÁSICO

Identificação dos bens							Tipo De Sit.	Valor Patrimonial	Alterações Patrimoniais	Valor Atual	
Numero Ordem	Data de Aquisição	Tipo	Nr.Inv.	Cl.	Tipo	Bem					Descrição
2881	1998/04/06	01	2881	106	02	06	MESAS DE CÔR BEGE	ACT	29,58		29,58
2881	2000/05/12	011	26177	106	02	99	ARMÁRIO COM PORTAS	ACT	124,31		124,31
2881	2005/08/29	01	48203	106	02	99	MEA REDONDA PARA CRIANCA C/ 66CM	ACT	57,68		57,68
2881	2007/01/24	01	54906	106	02	99	MESA RECTANGULAR ALUNO	ACT	36,30		36,30
2882	1998/04/06	01	2882	106	02	06	MESAS DE CÔR BEGE	ACT	29,58		29,58
2882	2000/05/12	011	26178	106	02	99	ARMÁRIO COM PORTAS	ACT	124,31		124,31
2882	2005/08/29	01	48204	106	02	99	MEA REDONDA PARA CRIANCA C/ 66CM	ACT	57,68		57,68
2882	2007/01/24	01	54907	106	02	99	MESA RECTANGULAR ALUNO	ACT	36,30		36,30
2883	1998/04/06	01	2883	106	02	06	MESAS DE CÔR BEGE	ACT	29,58		29,58
2883	2000/05/12	011	26179	106	02	99	ARMÁRIO COM PORTAS	ACT	124,31		124,31
2883	2005/08/29	01	48205	106	02	99	MESA CIRCULAR P/ CRIANCA COM 60CM	ACT	57,68		57,68
2883	2007/01/24	01	54908	106	02	99	MESA RECTANGULAR ALUNO	ACT	36,30		36,30
2884	1998/04/06	01	2884	106	02	06	MESAS DE CÔR BEGE	ACT	29,58		29,58
2884	2005/08/29	01	48206	106	02	99	MESA CIRCULAR P/ CRIANCA COM 60CM	ACT	57,68		57,68
2884	2007/01/24	01	54909	106	02	99	MESA RECTANGULAR ALUNO	ACT	36,30		36,30
2885	1998/04/06	01	2885	106	02	06	MESAS DE CÔR BEGE	ACT	29,58		29,58
2885	2001/01/04	011	26180	106	03	18	TELEVISOR WATSON FA 5129	ACT	173,15		173,15
2885	2005/08/29	01	48207	106	02	99	MESA CIRCULAR P/ CRIANCA COM 60CM	ACT	57,68		57,68
2885	2007/01/24	01	54910	106	02	99	MESA RECTANGULAR ALUNO	ACT	36,30		36,30
2886	1998/04/06	01	2886	106	02	06	MESAS DE CÔR BEGE	ACT	29,58		29,58
2886	2001/01/04	011	26181	106	03	17	VIDEO CROWN PRAT. VCR-200	ACT	116,66		116,66
2886	2005/08/29	01	48208	106	02	99	MESA CIRCULAR P/ CRIANCA COM 60CM	ACT	57,68		57,68
2886	2007/01/24	01	54911	106	02	99	MESA RECTANGULAR ALUNO	ACT	36,30		36,30
2886	2012/11/13	01	74565	112	03	03	SINAL INDICATIVO EM PINHO TORNEADO E PINTADO	ACT	304,64		304,64
2887	1993/11/05	011	26182	107	06	99	PANELA N.32	ACT	24,24		24,24
2887	1998/04/06	01	2887	106	02	06	MESAS DE CÔR BEGE	ACT	29,58		29,58
2887	2001/12/03	01	38350	106	02	10	2 CONJUNTOS DE PESOS	ACT	138,67		138,67
2887	2005/08/29	01	48209	106	02	99	MESA CIRCULAR P/ CRIANCA COM 60CM	ACT	57,68		57,68
2887	2007/01/24	01	54912	106	02	99	MESA RECTANGULAR ALUNO	ACT	36,30		36,30
2888	1993/11/05	011	26183	107	06	99	TACHO N.30	ACT	14,95		14,95
2888	1994/06/15	01	2888	106	02	20	CADEIRA	ACT	9,84		9,84
2888	2002/02/06	01	38351	104	06	19	MÁQUINA FOTOGRAFICA DIGITAL	ACT	319,23		319,23
2888	2005/08/29	01	48210	106	02	99	MESA SECRETARIA	ACT	90,12		90,12
2888	2007/01/24	01	54913	106	02	99	MESA RECTANGULAR ALUNO	ACT	36,30		36,30
2889	1993/11/05	011	26184	107	06	99	TACHO N.36	ACT	28,73		28,73
2889	1994/06/15	01	2889	106	02	20	CADEIRA	ACT	9,84		9,84
2889	2005/08/29	01	48211	106	02	99	MESA SECRETARIA	ACT	90,12		90,12
2889	2007/01/24	01	54914	106	02	99	MESA RECTANGULAR ALUNO	ACT	36,30		36,30
2890	1994/06/15	01	2890	106	02	20	CADEIRA	ACT	9,84		9,84
2890	1996/01/04	011	26185	107	06	02	FRIGORÍFICO FRICON 260L	ACT	249,40		249,40
2890	2005/08/29	01	48212	106	02	99	MESA SECRETARIA	ACT	90,12		90,12
2890	2007/01/24	01	54915	106	02	99	MESA RECTANGULAR ALUNO	ACT	36,30		36,30
2890	2013/09/03	01	77663	107	02	12	TAPETE FLORENÇA 300X200	ACT	525,92		525,92
2891	1994/06/15	01	2891	106	02	20	CADEIRA	ACT	9,84		9,84
2891	1997/11/03	011	26186	107	06	02	ARCA FRIGORÍFICA BRANCA EDERA CK 290	ACT	246,91		246,91
2891	2005/08/29	01	48213	106	02	99	MESA SECRETARIA	ACT	90,12		90,12
2891	2007/01/24	01	54916	106	02	99	MESA RECTANGULAR ALUNO	ACT	36,30		36,30
2891	2012/12/11	01	74570	112	03	03	SETA DIRECIONAL EM MADEIRA 600X180X38MM	ACT	71,89		71,89
2892	1994/06/15	01	2892	106	02	20	CADEIRA	ACT	9,84		9,84
Total Geral ou a Transportar .....									170.908.699,02	23.190.048,84	194.098.747,86

## FICHA PATRIMONIAL : 3 EQUIPAMENTO BÁSICO

Identificação dos bens								Tipo De Sit.	Valor Patrimonial	Alterações Patrimoniais	Valor Atual
Numero Ordem	Data de Aquisição	Tipo	Nr.Inv.	Cl.	Tipo	Bem	Descrição				
2892	1996/01/04	011	26187	107	06	03	FOGÃO INDUSTRIAL DE 3 BICOS	ACT	59,86		59,86
2892	2005/08/29	01	48214	106	02	99	MESA SECRETARIA	ACT	90,12		90,12
2892	2007/01/24	01	54917	106	02	99	MESA RECTANGULAR ALUNO	ACT	36,30		36,30
2892	2012/12/11	01	74571	112	03	03	SETA DIRECIONAL EM MADEIRA 600X180X38MM	ACT	71,89		71,89
2893	1994/06/15	01	2893	106	02	20	CADEIRA	ACT	9,84		9,84
2893	2005/08/29	01	48215	106	02	99	MESA SECRETARIA	ACT	90,12		90,12
2893	2007/01/24	01	54918	106	02	99	MESA RECTANGULAR ALUNO	ACT	36,30		36,30
2893	2009/10/07	01	64412	106	02	99	CADEIRA 36CM (REFEITORIO)	ACT	16,68		16,68
2893	2012/12/11	01	74572	112	03	03	SETA DIRECIONAL EM MADEIRA 600X180X38MM	ACT	71,89		71,89
2894	1994/06/15	01	2894	106	02	20	CADEIRA	ACT	9,84		9,84
2894	2005/08/29	01	48216	106	02	99	MESA SECRETARIA	ACT	90,12		90,12
2894	2007/01/24	01	54919	106	02	99	MESA RECTANGULAR ALUNO	ACT	36,30		36,30
2894	2009/10/07	01	64413	106	02	99	CADEIRA 36CM (REFEITORIO)	ACT	17,20		17,20
2894	2012/12/11	01	74573	112	03	03	SINAL CIRCULAR EM MADEIRA 620MM	ACT	51,17		51,17
2895	1994/06/15	01	2895	106	02	20	CADEIRA	ACT	9,84		9,84
2895	2005/08/29	01	48217	106	02	99	MESA SECRETARIA	ACT	90,12		90,12
2895	2007/01/24	01	54920	106	02	99	MESA RECTANGULAR ALUNO	ACT	36,30		36,30
2895	2009/10/07	01	64414	106	02	99	CADEIRA 36CM (REFEITORIO)	ACT	17,20		17,20
2896	1994/06/15	01	2896	106	02	20	CADEIRA	ACT	9,84		9,84
2896	1996/04/23	011	26191	107	05	08	ESQUENTADOR VULCANO BAIXA PRESSÃO 10L COM PILOTO	ACT	146,89		146,89
2896	2005/08/29	01	48218	106	02	99	MESA SECRETARIA	ACT	90,12		90,12
2896	2007/01/24	01	54921	106	02	99	MESA RECTANGULAR ALUNO	ACT	36,30		36,30
2896	2009/10/07	01	64415	106	02	99	CADEIRA 36CM (REFEITORIO)	ACT	17,20		17,20
2897	1994/06/15	01	2897	106	02	20	CADEIRA	ACT	9,84		9,84
2897	1998/10/21	011	26192	107	06	04	BATEDEIRA MOULINEX	ACT	27,43		27,43
2897	2005/08/29	01	48219	106	02	99	MESA SECRETARIA	ACT	90,12		90,12
2897	2007/01/24	01	54922	106	02	99	MESA RECTANGULAR ALUNO	ACT	36,30		36,30
2897	2009/10/07	01	64416	106	02	99	CADEIRA 36CM (REFEITORIO)	ACT	17,20		17,20
2898	1994/06/15	01	2898	106	02	20	CADEIRA	ACT	9,84		9,84
2898	1996/07/20	011	26193	107	06	06	50 FACAS	ACT	57,37		57,37
2898	2000/01/25	01	38361	106	02	20	MESA REDONDA EM FÓRMICA BEJE	ACT	58,36		58,36
2898	2005/08/29	01	48220	106	02	99	MESA SECRETARIA	ACT	90,12		90,12
2898	2007/01/24	01	54923	106	02	99	MESA RECTANGULAR ALUNO	ACT	36,30		36,30
2898	2009/10/07	01	64417	106	02	99	CADEIRA 36CM (REFEITORIO)	ACT	17,20		17,20
2898	2012/10/31	01	74577	101	01	99	PLACA GRÁFICA ASUS 1GB DDR3	ACT	33,82		33,82
2899	1994/06/15	01	2899	106	02	20	CADEIRA	ACT	9,84		9,84
2899	1996/07/20	011	26194	107	06	06	50 GARFOS	ACT	29,94		29,94
2899	2000/01/25	01	38362	106	02	20	MESA REDONDA EM FÓRMICA BEJE	ACT	58,36		58,36
2899	2005/08/29	01	48221	106	02	99	MESA SECRETARIA	ACT	90,12		90,12
2899	2007/01/24	01	54924	106	02	99	MESA RECTANGULAR ALUNO	ACT	36,30		36,30
2899	2009/10/07	01	64418	106	02	99	CADEIRA 36CM (REFEITORIO)	ACT	17,20		17,20
2900	1994/06/15	01	2900	106	02	20	CADEIRA	ACT	9,84		9,84
2900	1996/07/20	011	26195	107	06	06	50 COLHERES DE SOPA	ACT	29,94		29,94
2900	2000/01/25	01	38363	106	02	20	MESA REDONDA EM FÓRMICA BEJE	ACT	58,36		58,36
2900	2005/08/29	01	48222	106	02	20	CADEIRA DE CRIANCA COM 36CM	ACT	16,10		16,10
2900	2007/01/24	01	54925	106	02	99	MESA RECTANGULAR ALUNO	ACT	36,30		36,30
2900	2009/10/07	01	64419	106	02	99	CADEIRA 36CM (REFEITORIO)	ACT	17,20		17,20
2901	1994/06/15	01	2901	106	02	20	CADEIRA	ACT	9,84		9,84
2901	1997/06/23	011	26196	107	06	06	50 COLHERES DE SOBREMESA	ACT	14,96		14,96
Total Geral ou a Transportar .....									170.910.758,66	23.190.048,84	194.100.807,50

## MAPA DE INVENTÁRIO

Data : 2021/05/03

Ano : 2020

Pagina: 49

8

## FICHA PATRIMONIAL : 3 EQUIPAMENTO BÁSICO

Identificação dos bens							Tipo	Valor	Alterações	Valor
Numero	Data de	Tipo	Nr.Inv.	Cl.	Tipo	Ben	De	Patrimonial	Patrimoniais	Atual
Ordem	Aquisição						Sit.			
2901	2002/01/28	01	38364	107	05	02		49,88		49,88
2901	2005/08/29	01	48223	106	02	20		16,10		16,10
2901	2007/01/24	01	54926	106	02	99		36,30		36,30
2901	2009/10/07	01	64420	106	02	99		17,20		17,20
2902	1994/03/22	011	26197	107	06	01		93,77		93,77
2902	1994/06/15	01	2902	106	02	20		9,84		9,84
2902	2002/01/23	01	38365	106	02	10		56,36		56,36
2902	2005/08/29	01	48224	106	02	20		16,10		16,10
2902	2007/01/24	01	54927	106	02	99		36,30		36,30
2902	2009/10/07	01	64421	106	02	99		17,20		17,20
2903	1994/03/22	011	26198	107	06	01		16,36		16,36
2903	1994/06/15	01	2903	106	02	20		9,84		9,84
2903	2002/01/23	01	38366	106	02	10		89,80		89,80
2903	2005/08/29	01	48225	106	02	20		16,10		16,10
2903	2007/01/24	01	54928	106	02	99		36,30		36,30
2903	2009/10/07	01	64422	106	02	99		17,20		17,20
2904	1994/06/15	01	2904	106	02	20		9,84		9,84
2904	1998/01/19	011	26199	107	06	06		10,03		10,03
2904	2002/01/23	01	38367	106	02	10		41,15		41,15
2904	2005/08/29	01	48226	106	02	20		16,10		16,10
2904	2007/01/24	01	54929	106	02	99		36,30		36,30
2904	2009/10/07	01	64423	106	02	99		17,20		17,20
2905	1994/06/15	01	2905	106	02	20		9,84		9,84
2905	1996/07/20	011	26200	107	06	06		1,00		1,00
2905	2002/01/23	01	38368	106	02	10		19,46		19,46
2905	2005/08/29	01	48227	106	02	20		16,10		16,10
2905	2007/01/24	01	54930	106	02	99		36,30		36,30
2905	2009/10/07	01	64424	106	02	99		17,20		17,20
2906	1994/06/15	01	2906	106	02	20		9,84		9,84
2906	1996/07/20	011	26201	107	06	06		4,49		4,49
2906	2002/01/23	01	38369	106	02	10		12,46		12,46
2906	2005/08/29	01	48228	106	02	20		16,10		16,10
2906	2007/01/24	01	54931	106	02	99		36,30		36,30
2907	1994/03/22	011	26202	107	06	99		15,21		15,21
2907	1994/06/15	01	2907	106	02	20		9,84		9,84
2907	2002/01/23	01	38370	106	02	10		37,38		37,38
2907	2005/08/29	01	48229	106	02	20		16,10		16,10
2907	2007/01/24	01	54932	106	02	99		36,30		36,30
2908	1994/06/15	01	2908	106	02	20		9,84		9,84
2908	1996/07/20	011	26203	107	06	06		5,49		5,49
2908	2002/01/23	01	38371	106	02	10		91,29		91,29
2908	2005/08/29	01	48230	106	02	20		16,10		16,10
2908	2007/01/24	01	54933	106	02	99		36,30		36,30
2909	1994/06/15	01	2909	106	02	20		9,84		9,84
2909	2002/01/23	01	38372	106	02	10		37,38		37,38
2909	2005/08/29	01	48231	106	02	20		16,10		16,10
2909	2007/01/24	01	54934	106	02	99		36,30		36,30
2910	1994/06/15	01	2910	106	02	20		9,84		9,84
2910	1998/01/19	011	26205	107	06	01		38,86		38,86
Total Geral ou a Transportar .....								170.912.025,19	23.190.048,84	194.102.074,03



## FICHA PATRIMONIAL : 3 EQUIPAMENTO BÁSICO

Identificação dos bens							Tipo De Sit.	Valor Patrimonial	Alterações Patrimoniais	Valor Atual	
Numero Ordem	Data de Aquisição	Tipo	Nr.Inv.	Cl.	Tipo	Bem					Descrição
2910	2002/01/23	01	38373	106	02	10	6 TORRE CONSTRUÇÃO	ACT	37,38		37,38
2910	2005/08/29	01	48232	106	02	20	CADEIRA DE CRIANCA COM 36CM	ACT	16,10		16,10
2910	2007/01/24	01	54935	106	02	99	MESA RECTANGULAR ALUNO	ACT	36,30		36,30
2911	1994/06/15	01	2911	106	02	20	CADEIRA	ACT	9,84		9,84
2911	1998/01/19	011	26206	107	06	01	2 TABULEIROS EM INOX	ACT	53,87		53,87
2911	2002/01/23	01	38374	106	02	10	5 JOGO DE PALAVRAS	ACT	96,00		96,00
2911	2005/08/29	01	48233	106	02	20	CADEIRA DE CRIANCA COM 36CM	ACT	16,10		16,10
2911	2007/01/24	01	54936	106	02	99	MESA RECTANGULAR ALUNO	ACT	36,30		36,30
2912	1994/06/15	01	2912	106	02	20	CADEIRA	ACT	9,84		9,84
2912	1996/07/20	011	26207	107	06	04	FRITADEIRA ELECTRICA	ACT	54,87		54,87
2912	2002/01/23	01	38375	106	02	10	5 JOGO DE REGRAS	ACT	93,50		93,50
2912	2005/08/29	01	48234	106	02	20	CADEIRA DE CRIANCA COM 36CM	ACT	16,10		16,10
2912	2007/01/24	01	54937	106	02	99	MESA RECTANGULAR ALUNO	ACT	36,30		36,30
2913	1994/06/15	01	2913	106	02	20	CADEIRA	ACT	9,84		9,84
2913	1998/10/21	011	26208	107	06	04	FRITADEIRA TROIA	ACT	47,39		47,39
2913	2002/01/23	01	38376	106	02	10	5 ÁBACOS	ACT	89,80		89,80
2913	2005/08/29	01	48235	106	02	20	CADEIRA DE CRIANCA COM 36CM	ACT	16,10		16,10
2913	2007/01/24	01	54938	106	02	99	MESA RECTANGULAR ALUNO	ACT	36,30		36,30
2914	1997/11/03	011	26209	107	06	03	FORNO ELECTRICO EDERA H 115	ACT	224,46		224,46
2914	1998/10/15	01	2914	106	02	99	ARMÁRIO CINZA	ACT	128,39		128,39
2914	2005/08/29	01	48236	106	02	20	CADEIRA DE CRIANCA COM 36CM	ACT	16,10		16,10
2914	2007/01/24	01	54939	106	02	99	MESA RECTANGULAR ALUNO	ACT	36,30		36,30
2914	2012/12/20	01	74593	107	02	16	ESTORE DE ROLO CAIRO	ACT	90,37		90,37
2915	1998/10/15	01	2915	106	02	99	ARMÁRIO CINZA	ACT	128,39		128,39
2915	2005/08/29	01	48237	106	02	20	CADEIRA DE CRIANCA COM 36CM	ACT	16,10		16,10
2915	2007/01/24	01	54940	106	02	99	MESA RECTANGULAR ALUNO	ACT	36,30		36,30
2916	1998/10/15	01	2916	106	02	99	ARMÁRIO CINZA	ACT	128,39		128,39
2916	2000/11/08	011	26211	107	06	04	FRITADEIRA DUPLA 10+10	ACT	719,57		719,57
2916	2005/08/29	01	48238	106	02	20	CADEIRA DE CRIANCA COM 36CM	ACT	16,10		16,10
2916	2007/01/24	01	54941	106	02	99	MESA RECTANGULAR ALUNO	ACT	36,30		36,30
2917	1994/03/22	011	26212	107	06	06	CONCHA	ACT	1,75		1,75
2917	1998/10/15	01	2917	106	02	99	ARMÁRIO CINZA	ACT	128,39		128,39
2917	2005/08/29	01	48239	106	02	20	CADEIRA DE CRIANCA COM 36CM	ACT	16,10		16,10
2917	2007/01/24	01	54942	106	02	99	MESA RECTANGULAR ALUNO	ACT	36,30		36,30
2918	1998/10/15	01	2918	106	02	99	ARMÁRIO CINZA	ACT	128,39		128,39
2918	2000/11/08	011	26213	107	05	02	AQUECEDOR HALOGÉNIO	ACT	58,36		58,36
2918	2005/08/29	01	48240	106	02	20	CADEIRA DE CRIANCA COM 36CM	ACT	16,10		16,10
2918	2007/01/24	01	54943	106	02	99	MESA RECTANGULAR ALUNO	ACT	36,30		36,30
2919	1998/10/15	01	2919	106	02	99	ARMÁRIO CINZA	ACT	128,39		128,39
2919	2000/11/08	011	26214	107	05	02	AQUECEDOR HALOGÉNIO	ACT	58,36		58,36
2919	2005/08/29	01	48241	106	02	20	CADEIRA DE CRIANCA COM 36CM	ACT	16,10		16,10
2919	2007/01/24	01	54944	106	02	99	MESA RECTANGULAR ALUNO	ACT	36,30		36,30
2920	2005/08/29	01	48242	106	02	20	CADEIRA DE CRIANCA COM 36CM	ACT	16,10		16,10
2920	2007/01/24	01	54945	106	02	99	MESA RECTANGULAR ALUNO	ACT	36,30		36,30
2921	2000/11/23	011	26215	107	06	04	VARINHA MÁGICA INDUSTRIAL	ACT	339,18		339,18
2921	2005/08/29	01	48243	106	02	20	CADEIRA DE CRIANCA COM 36CM	ACT	16,10		16,10
2921	2007/01/24	01	54946	106	02	99	MESA RECTANGULAR ALUNO	ACT	36,30		36,30
2921	2013/09/03	01	77694	107	02	99	CESTA DE PALHA NASUM	ACT	24,31		24,31
2922	1998/10/15	01	2922	106	02	20	CADEIRA DE SECRETÁRIA PRETA	ACT	16,96		16,96
Total Geral ou a Transportar .....									170.915.459,98	23.190.048,84	194.105.508,82

## MAPA DE INVENTÁRIO

Data : 2021/05/03

Ano : 2020

Pagina: 50

0

## FICHA PATRIMONIAL : 3 EQUIPAMENTO BÁSICO

Identificação dos bens							Tipo De Sit.	Valor Patrimonial	Alterações Patrimoniais	Valor Atual	
Numero Ordem	Data de Aquisição	Tipo	Nr.Inv.	Cl.	Tipo	Ben					Descrição
2922	2000/11/23	011	26216	107	06	99	GALHETEIRO INOX	ACT	7,98	7,98	
2922	2005/08/29	01	48244	106	02	20	CADEIRA DE CRIANCA COM 36CM	ACT	16,10	16,10	
2922	2007/01/24	01	54947	106	02	99	MESA RECTANGULAR ALUNO	ACT	36,30	36,30	
2922	2012/10/24	01	74601	106	02	15	QUADRO INTERATIVO	ACT	2.078,77	2.078,77	
2923	1998/10/15	01	2923	106	02	20	CADEIRA DE SECRETÁRIA PRETA	ACT	16,96	16,96	
2923	2000/10/02	011	26217	107	06	99	TACHO DE ALUMÍNIO FUNDIDO 36	ACT	58,36	58,36	
2923	2002/01/22	01	38386	107	06	03	PICADORA 1,2,3	ACT	58,86	58,86	
2923	2005/08/29	01	48245	106	02	20	CADEIRA DE CRIANCA COM 36CM	ACT	16,10	16,10	
2923	2007/01/24	01	54948	106	02	99	MESA RECTANGULAR ALUNO	ACT	36,30	36,30	
2924	1998/11/16	01	2924	106	02	15	QUADRO VERDE	ACT	173,91	173,91	
2924	2000/10/02	011	26218	107	06	99	FRIGIDEIRA ANTIADERENTE N°30	ACT	15,96	15,96	
2924	2002/01/22	01	38387	107	06	03	FRIGIDEIRA (grande)	ACT	33,92	33,92	
2924	2005/08/29	01	48246	106	02	20	CADEIRA DE CRIANCA COM 36CM	ACT	16,10	16,10	
2924	2007/01/24	01	54949	106	02	99	MESA RECTANGULAR ALUNO	ACT	36,30	36,30	
2925	1998/11/16	01	2925	106	02	15	QUADRO VERDE	ACT	173,91	173,91	
2925	2000/10/02	011	26219	107	06	99	TREM COZINHA	ACT	38,91	38,91	
2925	2002/01/28	01	38388	106	02	21	BANCO EM MADEIRA C/ 1,40cmX30cm	ACT	105,04	105,04	
2925	2005/08/29	01	48247	106	02	20	CADEIRA DE CRIANCA COM 36CM	ACT	16,10	16,10	
2925	2007/01/24	01	54950	106	02	99	MESA RECTANGULAR ALUNO	ACT	36,30	36,30	
2925	2012/10/24	01	74604	106	02	15	QUADRO INTERATIVO	ACT	2.078,76	2.078,76	
2926	1998/11/16	01	2926	106	02	15	QUADRO VERDE	ACT	173,91	173,91	
2926	2000/10/02	011	26220	107	06	04	FRITADEIRA ELECTRICA	ACT	109,74	109,74	
2926	2002/01/28	01	38389	106	02	21	BANCO EM MADEIRA C/ 1,40cmX30cm	ACT	105,04	105,04	
2926	2005/08/29	01	48248	106	02	20	CADEIRA DE CRIANCA COM 36CM	ACT	16,10	16,10	
2926	2007/01/24	01	54951	106	02	99	MESA RECTANGULAR ALUNO	ACT	36,30	36,30	
2927	2000/10/02	011	26221	107	06	03	GRELHADOR INDUSTRIAL	ACT	122,21	122,21	
2927	2002/01/28	01	38390	106	02	21	BANCO EM MADEIRA C/ 1,40cmX30cm	ACT	105,04	105,04	
2927	2005/08/29	01	48249	106	02	20	CADEIRA DE CRIANCA COM 36CM	ACT	16,10	16,10	
2927	2007/01/24	01	54952	106	02	99	MESA RECTANGULAR ALUNO	ACT	36,30	36,30	
2928	2001/01/05	011	26222	106	02	99	CAVALETE DE PINTURA	ACT	99,21	99,21	
2928	2002/01/28	01	38391	106	02	21	BANCO EM MADEIRA C/ 1,40cmX30cm	ACT	105,04	105,04	
2928	2005/08/29	01	48250	106	02	20	CADEIRA DE CRIANCA COM 36CM	ACT	16,10	16,10	
2928	2007/01/24	01	54953	106	02	99	MESA RECTANGULAR ALUNO	ACT	36,30	36,30	
2929	2001/01/05	011	26223	106	02	99	CAVALETE DE PINTURA	ACT	99,21	99,21	
2929	2002/01/28	01	38392	106	02	21	BANCO EM MADEIRA C/ 1,30cmX30cm	ACT	93,38	93,38	
2929	2005/08/29	01	48251	106	02	20	CADEIRA DE CRIANCA COM 36CM	ACT	16,10	16,10	
2929	2007/01/24	01	54954	106	02	99	MESA RECTANGULAR ALUNO	ACT	36,30	36,30	
2930	2005/08/29	01	48252	106	02	20	CADEIRA DE CRIANCA COM 36CM	ACT	16,10	16,10	
2930	2007/01/24	01	54955	106	02	99	MESA RECTANGULAR ALUNO	ACT	36,30	36,30	
2931	2001/01/05	011	26224	106	02	99	ROUPEIRO PEQUENO	ACT	105,05	105,05	
2931	2002/01/28	01	38394	106	02	21	BANCO EM MADEIRA C7 1,30cmX30cm	ACT	93,38	93,38	
2931	2005/08/29	01	48253	106	02	20	CADEIRA DE CRIANCA COM 36CM	ACT	16,10	16,10	
2931	2007/01/24	01	54956	106	02	99	MESA RECTANGULAR ALUNO	ACT	36,30	36,30	
2931	2012/02/23	01	74610	107	03	06	PROJECTOR PS2 140W/230.4.5K	ACT	599,64	599,64	
2932	2001/01/05	011	26225	106	02	99	CÔMODA PEQUENA	ACT	99,21	99,21	
2932	2002/01/28	01	38395	106	02	21	ESPELHO C/ 1,30cmX60cm	ACT	93,38	93,38	
2932	2005/08/29	01	48254	106	02	20	CADEIRA DE CRIANCA COM 36CM	ACT	16,10	16,10	
2932	2007/01/24	01	54957	106	02	99	MESA RECTANGULAR ALUNO	ACT	36,30	36,30	
2933	2001/01/05	011	26226	106	02	99	CAMA PEQUENA	ACT	81,70	81,70	
Total Geral ou a Transportar .....									170.922.962,86	23.190.048,84	194.113.011,70

## MAPA DE INVENTÁRIO

Data : 2021/05/03

Ano : 2020

Pagina: 50

1

## FICHA PATRIMONIAL : 3 EQUIPAMENTO BÁSICO

Identificação dos bens							Tipo De Sit.	Valor Patrimonial	Alterações Patrimoniais	Valor Atual	
Numero Ordem	Data de Aquisição	Tipo	Nr.Inv.	Cl.	Tipo	Bem					Descrição
2933	2002/01/28	01	38396	106	02	21	SOFÁ GRANDE	ACT	87,54		87,54
2933	2005/08/29	01	48255	106	02	20	CADEIRA DE CRIANÇA COM 36CM	ACT	16,10		16,10
2933	2007/01/24	01	54958	106	02	99	MESA RECTANGULAR ALUNO	ACT	36,30		36,30
2934	2001/01/05	011	26227	106	02	99	MESINHA DE CAMA	ACT	40,85		40,85
2934	2002/01/02	01	38397	106	02	21	SOFÁ PEQUENO	ACT	58,36		58,36
2934	2005/08/29	01	48256	106	02	20	CADEIRA DE CRIANÇA COM 36CM	ACT	16,10		16,10
2934	2007/01/24	01	54959	106	02	99	MESA RECTANGULAR ALUNO	ACT	36,30		36,30
2934	2012/12/26	01	74613	107	01	03	BANCO ALTO BAR CASSIS	ACT	209,66		209,66
2935	2001/01/05	011	26228	106	02	99	FOGÃO (MADEIRA)	ACT	105,05		105,05
2935	2002/01/02	01	38398	106	02	21	SOFÁ PEQUENO	ACT	58,36		58,36
2935	2005/08/29	01	48257	106	02	20	CADEIRA DE CRIANÇA COM 36CM	ACT	16,10		16,10
2935	2007/01/24	01	54960	106	02	99	MESA RECTANGULAR ALUNO	ACT	36,30		36,30
2936	2001/01/05	011	26229	106	02	99	BANCA DE COZINHA (MADEIRA)	ACT	99,21		99,21
2936	2002/01/28	01	38399	106	02	99	CAIXA PARA CAPAS	ACT	87,54		87,54
2936	2005/08/29	01	48258	106	02	20	CADEIRA DE CRIANÇA COM 36CM	ACT	16,10		16,10
2936	2007/01/24	01	54961	106	02	99	MESA RECTANGULAR ALUNO	ACT	36,30		36,30
2937	2001/01/05	011	26230	106	02	99	LOUCEIRO (DE BRINCAR)	ACT	105,05		105,05
2937	2002/01/28	01	38400	106	02	99	CAIXA PARA CAPAS	ACT	87,54		87,54
2937	2005/08/29	01	48259	106	02	20	CADEIRA DE CRIANÇA COM 36CM	ACT	16,10		16,10
2937	2007/01/24	01	54962	106	02	99	MESA RECTANGULAR ALUNO	ACT	36,30		36,30
2938	2001/01/05	011	26231	106	02	99	MESA REDONDA C/ 60CM	ACT	58,36		58,36
2938	2002/01/28	01	38401	106	02	99	MESA (CAMILHA)	ACT	70,03		70,03
2938	2005/08/29	01	48260	106	02	20	CADEIRA DE CRIANÇA COM 36CM	ACT	16,10		16,10
2938	2007/01/24	01	54963	106	02	99	MESA RECTANGULAR ALUNO	ACT	36,30		36,30
2939	1997/05/15	01	2939	106	03	18	TELEVISOR (51 CM)	ACT	204,20		204,20
2939	2001/01/05	011	26232	106	02	20	CADEIRA	ACT	17,51		17,51
2939	2002/01/28	01	38402	106	02	99	MÓVEL P/ TELEVISOR EM PINHO	ACT	408,52		408,52
2939	2005/08/29	01	48261	106	02	20	CADEIRA DE CRIANÇA COM 36CM	ACT	16,10		16,10
2939	2007/01/24	01	54964	106	02	99	MESA RECTANGULAR ALUNO	ACT	36,30		36,30
2939	2012/12/26	01	74618	107	01	07	CADEIRA CASSIS COM BRAÇOS MADEIRA	ACT	185,63		185,63
2940	1999/06/24	01	2940	106	03	01	ANTENA AMPLIFICADORA	ACT	24,94		24,94
2940	2001/01/05	011	26233	106	02	20	CADEIRA	ACT	17,51		17,51
2940	2002/01/28	01	38403	106	02	21	FOGÃO (madeira)	ACT	105,05		105,05
2940	2005/08/29	01	48262	106	02	20	CADEIRA DE CRIANÇA COM 36CM	ACT	16,10		16,10
2940	2007/01/24	01	54965	106	02	99	MESA RECTANGULAR ALUNO	ACT	36,30		36,30
2941	1999/05/07	01	2941	106	03	99	RÁDIO COM LEITOR DE CD'S	ACT	74,77		74,77
2941	2001/01/05	011	26234	106	02	20	CADEIRA	ACT	17,51		17,51
2941	2002/01/28	01	38404	106	02	21	BANCA (em madeira)	ACT	105,05		105,05
2941	2005/08/29	01	48263	106	02	20	CADEIRA DE CRIANÇA COM 36CM	ACT	16,10		16,10
2941	2007/01/24	01	54966	106	02	99	MESA RECTANGULAR ALUNO	ACT	36,30		36,30
2942	2001/01/05	011	26235	106	02	20	CADEIRA	ACT	17,51		17,51
2942	2002/01/28	01	38405	106	02	21	LOUCEIRO C/ GAVETAS	ACT	116,72		116,72
2942	2005/08/29	01	48264	106	02	20	CADEIRA DE CRIANÇA COM 36CM	ACT	16,10		16,10
2942	2007/01/24	01	54967	106	02	99	MESA RECTANGULAR ALUNO	ACT	36,30		36,30
2942	2013/09/03	01	77715	107	02	07	CAPA DE EDREDON REF.8070 CONFORT 245X265	ACT	24,33		24,33
2943	2002/01/28	01	38406	106	02	21	MÁQUINA DE LAVAR (em madeira)	ACT	105,05		105,05
2943	2005/08/29	01	48265	106	02	20	CADEIRA DE CRIANÇA COM 36CM	ACT	16,10		16,10
2943	2007/01/24	01	54968	106	02	99	MESA RECTANGULAR ALUNO	ACT	36,30		36,30
2943	2013/09/03	01	77716	107	02	07	CAPA DE EDREDON REF.8070 CONFORT 245X265	ACT	24,33		24,33
Total Geral ou a Transportar .....									170.926.055,44	23.190.048,84	194.116.104,28

## MAPA DE INVENTÁRIO

Data : 2021/05/03

Ano : 2020

Pagina: 50

2

## FICHA PATRIMONIAL : 3 EQUIPAMENTO BÁSICO

Identificação dos bens							Tipo De Sit.	Valor Patrimonial	Alterações Patrimoniais	Valor Atual	
Numero Ordem	Data de Aquisição	Tipo	Nr.Inv.	Cl.	Tipo	Ben					Descrição
2944	2001/01/05	011	26236	106	02	99	FRIGORÍPICO (MADEIRA)	ACT	105,05		105,05
2944	2002/01/28	01	38407	106	02	21	MESA REDONDA C/60cm	ACT	64,20		64,20
2944	2005/08/29	01	48266	106	02	20	CADEIRA DE CRIANCA COM 36CM	ACT	16,10		16,10
2944	2007/01/24	01	54969	106	02	99	MESA RECTANGULAR ALUNO	ACT	36,30		36,30
2945	2001/01/05	011	26237	106	02	99	BANCO DE ENCOSTO	ACT	87,54		87,54
2945	2002/01/28	01	38408	106	02	21	FRIGORIFICO (em madeira)	ACT	105,05		105,05
2945	2005/08/29	01	48267	106	02	20	CADEIRA DE CRIANCA COM 36CM	ACT	16,10		16,10
2945	2007/01/24	01	54970	106	02	99	MESA RECTANGULAR ALUNO	ACT	36,30		36,30
2946	2000/02/07	011	26238	106	02	20	CADEIRA	ACT	14,90		14,90
2946	2002/01/28	01	38409	106	02	99	CADEIRA (em madeira)	ACT	20,43		20,43
2946	2005/08/29	01	48268	106	02	20	CADEIRA DE CRIANCA COM 36CM	ACT	16,10		16,10
2946	2007/01/24	01	54971	106	02	99	MESA RECTANGULAR ALUNO	ACT	36,30		36,30
2947	2000/02/07	011	26239	106	02	20	CADEIRA	ACT	14,90		14,90
2947	2002/01/28	01	38410	106	02	99	CADEIRA (em madeira)	ACT	20,43		20,43
2947	2005/08/29	01	48269	106	02	20	CADEIRA DE CRIANCA COM 36CM	ACT	16,10		16,10
2947	2007/01/24	01	54972	106	02	99	MESA RECTANGULAR ALUNO	ACT	36,30		36,30
2948	1998/05/15	01	2948	106	02	10	LOTO FOTOGRÁFICO 108 IMAGENS/PALAVRAS	ACT	28,93		28,93
2948	2000/02/07	011	26240	106	02	20	CADEIRA	ACT	14,90		14,90
2948	2002/01/28	01	38411	106	02	99	CADEIRA (em madeira)	ACT	20,43		20,43
2948	2005/08/29	01	48270	106	02	20	CADEIRA DE CRIANCA COM 36CM	ACT	16,10		16,10
2948	2007/01/24	01	54973	106	02	99	MESA RECTANGULAR ALUNO	ACT	36,30		36,30
2949	2000/02/07	011	26241	106	02	20	CADEIRA	ACT	14,90		14,90
2949	2002/01/28	01	38412	106	02	99	CADEIRA (em madeira)	ACT	20,43		20,43
2949	2005/08/29	01	48271	106	02	20	CADEIRA DE CRIANCA COM 36CM	ACT	16,10		16,10
2949	2007/01/24	01	54974	106	02	99	MESA RECTANGULAR ALUNO	ACT	36,30		36,30
2950	2000/02/07	011	26242	106	02	20	CADEIRA	ACT	14,90		14,90
2950	2002/01/28	01	38413	106	02	21	ROUPEIRO (em madeira)	ACT	110,88		110,88
2950	2005/08/29	01	48272	106	02	20	CADEIRA DE CRIANCA COM 36CM	ACT	16,10		16,10
2950	2007/01/24	01	54975	106	02	99	MESA RECTANGULAR ALUNO	ACT	36,30		36,30
2950	2013/09/03	01	77723	107	02	07	CAPA DE EDREDON REF.8070 CONFORT 155X265	ACT	18,67		18,67
2951	2000/02/07	011	26243	106	02	20	CADEIRA	ACT	14,90		14,90
2951	2002/01/28	01	38414	106	02	21	CAMA (em madeira)	ACT	87,54		87,54
2951	2005/08/29	01	48273	106	02	20	CADEIRA DE CRIANCA COM 36CM	ACT	16,10		16,10
2951	2007/01/24	01	54976	106	02	99	MESA RECTANGULAR ALUNO	ACT	36,30		36,30
2951	2013/09/03	01	77724	107	02	07	CAPA DE EDREDON REF.8070 CONFORT 155X265	ACT	18,67		18,67
2952	2000/02/07	011	26244	106	02	20	CADEIRA	ACT	14,90		14,90
2952	2002/01/28	01	38415	106	02	21	BENGALTEIRO	ACT	99,21		99,21
2952	2005/08/29	01	48274	106	02	20	CADEIRA DE CRIANCA COM 36CM	ACT	16,10		16,10
2952	2007/01/24	01	54977	106	02	99	MESA RECTANGULAR ALUNO	ACT	36,30		36,30
2952	2013/09/03	01	77725	107	02	07	CAPA DE EDREDON REF.8070 CONFORT 155X265	ACT	18,67		18,67
2953	2000/02/07	011	26245	106	02	20	CADEIRA	ACT	14,90		14,90
2953	2002/01/28	01	38416	106	02	21	MESINHA DE CABECEIRA	ACT	40,85		40,85
2953	2005/08/29	01	48275	106	02	20	CADEIRA DE CRIANCA COM 36CM	ACT	16,10		16,10
2953	2007/01/24	01	54978	106	02	99	MESA RECTANGULAR ALUNO	ACT	36,30		36,30
2954	2000/02/07	011	26246	106	02	20	CADEIRA	ACT	14,90		14,90
2954	2002/01/28	01	38417	106	02	21	CÓMODA (em madeira)	ACT	105,05		105,05
2954	2005/08/29	01	48276	106	02	20	CADEIRA DE CRIANCA COM 36CM	ACT	16,10		16,10
2954	2007/01/24	01	54979	106	02	99	MESA RECTANGULAR ALUNO	ACT	36,30		36,30
2955	2000/02/07	011	26247	106	02	20	CADEIRA	ACT	14,90		14,90
Total Geral ou a Transportar .....									170.927.752,87	23.190.048,84	194.117.801,71

## MAPA DE INVENTÁRIO

Data : 2021/05/03

Ano : 2020

Pagina: 50

3

## FICHA PATRIMONIAL : 3 EQUIPAMENTO BÁSICO

Identificação dos bens							Tipo De Sit.	Valor Patrimonial	Alterações Patrimoniais	Valor Atual	
Numero Ordem	Data de Aquisição	Tipo	Nr.Inv.	Cl.	Tipo	Ben					Descrição
2955	2002/01/28	01	38418	106	02	21	ESPELHO C/ 120cmX60cm	ACT	93,38		93,38
2955	2005/08/29	01	48277	106	02	20	CADEIRA DE CRIANCA COM 36CM	ACT	16,10		16,10
2955	2007/01/24	01	54980	106	02	99	MESA RECTANGULAR ALUNO	ACT	36,30		36,30
2956	2002/01/28	01	38419	106	02	99	BANCO DE ENCOSTO C/ 130cmX30cm	ACT	93,38		93,38
2956	2005/08/29	01	48278	106	02	20	CADEIRA DE CRIANCA COM 36CM	ACT	16,10		16,10
2956	2007/01/24	01	54981	106	02	99	MESA RECTANGULAR ALUNO	ACT	36,30		36,30
2957	2001/01/05	011	26248	106	02	99	BANCO DE ENCOSTO	ACT	87,54		87,54
2957	2002/01/28	01	38420	106	02	99	BANCO DE ENCOSTO C/ 130cmX30cm	ACT	93,38		93,38
2957	2005/08/29	01	48279	106	02	20	CADEIRA DE CRIANCA COM 36CM	ACT	16,10		16,10
2957	2007/01/24	01	54982	106	02	99	MESA RECTANGULAR ALUNO	ACT	36,30		36,30
2958	2001/01/05	011	26249	106	02	99	BANCO DE ENCOSTO	ACT	87,54		87,54
2958	2002/01/28	01	38421	106	02	99	BANCO DE ENCOSTO C/ 130cmX30cm	ACT	93,38		93,38
2958	2005/08/29	01	48280	106	02	20	CADEIRA DE CRIANCA COM 36CM	ACT	16,10		16,10
2958	2007/01/24	01	54983	106	02	99	MESA RECTANGULAR ALUNO	ACT	36,30		36,30
2959	2001/01/05	011	26250	106	02	99	BANCO DE ENCOSTO	ACT	87,54		87,54
2959	2002/01/28	01	38422	106	02	99	BANCO DE ENCOSTO C/ 130cmX30cm	ACT	93,38		93,38
2959	2005/08/29	01	48281	106	02	20	CADEIRA DE CRIANCA COM 36CM	ACT	16,10		16,10
2959	2007/01/24	01	54984	106	02	99	MESA RECTANGULAR ALUNO	ACT	36,30		36,30
2960	2001/01/05	011	26251	106	02	99	BANCO DE ENCOSTO	ACT	87,54		87,54
2960	2002/01/28	01	38423	106	02	99	BANCO DE ENCOSTO C/ 130cmX30cm	ACT	93,38		93,38
2960	2005/08/29	01	48282	106	02	20	CADEIRA DE CRIANCA COM 36CM	ACT	16,10		16,10
2960	2007/01/24	01	54985	106	02	99	MESA RECTANGULAR ALUNO	ACT	36,30		36,30
2961	2002/01/28	01	38424	106	02	99	CERCA EM MADEIRA C/ ARVORES	ACT	70,03		70,03
2961	2005/08/29	01	48283	106	02	20	CADEIRA DE CRIANCA COM 36CM	ACT	16,10		16,10
2961	2007/01/24	01	54986	106	02	99	MESA RECTANGULAR ALUNO	ACT	36,30		36,30
2962	2001/01/05	011	26252	106	02	99	CAVALETE DE PINTURA	ACT	99,21		99,21
2962	2002/01/28	01	38425	106	02	99	CERCA EM MADEIRA C/ ARVORES	ACT	70,03		70,03
2962	2005/08/29	01	48284	106	02	20	CADEIRA DE CRIANCA COM 36CM	ACT	16,10		16,10
2962	2007/01/24	01	54987	106	02	99	MESA RECTANGULAR ALUNO	ACT	36,30		36,30
2963	2001/01/05	011	26253	106	02	99	TEATRO DE FANTOCHE	ACT	105,05		105,05
2963	2002/01/28	01	38426	106	02	99	CERCA EM MADEIRA C/ ARVORES	ACT	70,03		70,03
2963	2005/08/29	01	48285	106	02	20	CADEIRA DE CRIANCA COM 36CM	ACT	16,10		16,10
2963	2007/01/24	01	54988	106	02	99	MESA RECTANGULAR ALUNO	ACT	36,30		36,30
2964	2000/11/22	011	26254	107	06	99	FRITADEIRA DUPLA 10+10	ACT	719,57		719,57
2964	2002/01/28	01	38427	106	02	99	CERCA EM MADEIRA C/ ARVORES	ACT	70,03		70,03
2964	2005/08/29	01	48286	106	02	20	CADEIRA DE CRIANCA COM 36CM	ACT	16,10		16,10
2964	2007/01/24	01	54989	106	02	99	MESA RECTANGULAR ALUNO	ACT	36,30		36,30
2965	2001/01/05	011	26255	106	02	99	EXPOSITOR DE LIVROS	ACT	105,05		105,05
2965	2002/01/28	01	38428	106	02	99	CERCA EM MADEIRA C/ ARVORES	ACT	70,03		70,03
2965	2005/08/29	01	48287	106	02	20	CADEIRA DE CRIANCA COM 36CM	ACT	16,10		16,10
2965	2007/01/24	01	54990	106	02	99	MESA RECTANGULAR ALUNO	ACT	36,30		36,30
2966	2001/01/05	011	26256	106	02	99	ESTANTE C/125X125X0.30	ACT	175,08		175,08
2966	2002/01/28	01	38429	106	02	99	TEATRO DE FANTOCHE	ACT	110,88		110,88
2966	2005/08/29	01	48288	106	02	20	CADEIRA DE CRIANCA COM 36CM	ACT	16,10		16,10
2966	2007/01/24	01	54991	106	02	99	MESA RECTANGULAR ALUNO	ACT	36,30		36,30
2967	2000/11/07	011	26257	107	06	04	MÁQUINA DE LAVAR PRATOS REF. DUE 400 P/H	ACT	1.777,04		1.777,04
2967	2002/01/28	01	38430	106	02	99	CAVALETE DE PINTURA	ACT	110,88		110,88
2967	2005/08/29	01	48289	106	02	20	CADEIRA DE CRIANCA COM 36CM	ACT	16,10		16,10
2967	2007/01/24	01	54992	106	02	99	MESA RECTANGULAR ALUNO	ACT	36,30		36,30
Total Geral ou a Transportar .....									170.932.897,42	23.190.048,84	194.122.946,26

## FICHA PATRIMONIAL : 3 EQUIPAMENTO BÁSICO

Identificação dos bens							Tipo De Sit.	Valor Patrimonial	Alterações Patrimoniais	Valor Atual	
Numero Ordem	Data de Aquisição	Tipo	Nr.Inv.	Cl.	Tipo	Bem					Descrição
2968	2001/01/05	011	26258	106	02	99	ESTANTE C/125X125X0.30	ACT	175,08		175,08
2968	2002/01/28	01	38431	106	02	99	CAIXA PARA ARRUMOS	ACT	35,02		35,02
2968	2005/08/29	01	48290	106	02	20	CADEIRA DE CRIANCA COM 36CM	ACT	16,10		16,10
2968	2007/01/24	01	54993	106	02	99	MESA RECTANGULAR ALUNO	ACT	36,30		36,30
2969	2002/01/28	01	38432	106	02	99	CAIXA PARA ARRUMOS	ACT	35,02		35,02
2969	2005/08/29	01	48291	106	02	20	CADEIRA DE CRIANCA COM 36CM	ACT	16,10		16,10
2969	2007/01/24	01	54994	106	02	99	MESA RECTANGULAR ALUNO	ACT	36,30		36,30
2970	2001/01/05	011	26259	106	02	99	ARCA	ACT	58,36		58,36
2970	2002/01/28	01	38433	106	02	99	CAIXA PARA ARRUMOS	ACT	35,02		35,02
2970	2005/08/29	01	48292	106	02	20	CADEIRA DE CRIANCA COM 36CM	ACT	16,10		16,10
2970	2007/01/24	01	54995	106	02	99	MESA RECTANGULAR ALUNO	ACT	36,30		36,30
2971	2000/10/24	011	26260	106	02	99	MESA	ACT	34,43		34,43
2971	2002/01/28	01	38434	106	02	99	CAIXA PARA ARRUMOS	ACT	35,02		35,02
2971	2005/08/29	01	48293	106	02	20	CADEIRA DE CRIANCA COM 36CM	ACT	16,10		16,10
2971	2007/01/24	01	54996	106	02	99	MESA RECTANGULAR ALUNO	ACT	36,30		36,30
2972	2001/01/05	011	26261	106	02	99	CERCA COM ÁRVORES	ACT	58,36		58,36
2972	2002/01/28	01	38435	106	02	99	CAIXA PARA PASTAS	ACT	87,54		87,54
2972	2005/08/29	01	48294	106	02	20	CADEIRA DE CRIANCA COM 36CM	ACT	16,10		16,10
2972	2007/01/24	01	54997	106	02	99	MESA RECTANGULAR ALUNO	ACT	36,30		36,30
2973	2001/01/05	011	26262	106	02	99	CERCA COM ÁRVORES	ACT	58,36		58,36
2973	2002/01/28	01	38436	106	02	99	BENGALEIRO	ACT	99,21		99,21
2973	2005/08/29	01	48295	106	02	20	CADEIRA DE CRIANCA COM 36CM	ACT	16,10		16,10
2973	2007/01/24	01	54998	106	02	99	MESA RECTANGULAR ALUNO	ACT	36,30		36,30
2974	1998/11/30	01	2974	106	02	05	MAPA DE PORTUGAL	ACT	14,22		14,22
2974	2001/01/05	011	26263	106	02	99	CERCA COM ÁRVORES	ACT	58,36		58,36
2974	2002/01/28	01	38437	106	02	99	SOFÁ GRANDE	ACT	87,54		87,54
2974	2005/08/29	01	48296	106	02	20	CADEIRA DE CRIANCA COM 36CM	ACT	16,10		16,10
2974	2007/01/24	01	54999	106	02	99	MESA RECTANGULAR ALUNO	ACT	36,30		36,30
2975	2001/01/05	011	26264	106	02	99	CERCA COM ÁRVORES	ACT	58,36		58,36
2975	2002/01/28	01	38438	106	02	99	SOFÁ PEQUENO	ACT	58,36		58,36
2975	2005/08/29	01	48297	106	02	20	CADEIRA DE CRIANCA COM 36CM	ACT	16,10		16,10
2975	2007/01/24	01	55000	106	02	99	MESA RECTANGULAR ALUNO	ACT	36,30		36,30
2976	2001/01/05	011	26265	106	02	99	CERCA COM ÁRVORES	ACT	58,36		58,36
2976	2002/01/28	01	38439	106	02	99	SOFÁ PEQUENO	ACT	58,36		58,36
2976	2005/08/29	01	48298	106	02	20	CADEIRA DE CRIANCA COM 36CM	ACT	16,10		16,10
2976	2007/01/24	01	55001	106	02	99	MESA RECTANGULAR ALUNO	ACT	36,30		36,30
2977	2002/01/28	01	38440	106	02	99	ESTANTE C/125X125X30cm	ACT	93,38		93,38
2977	2005/08/29	01	48299	106	02	20	CADEIRA DE CRIANCA COM 36CM	ACT	16,10		16,10
2977	2007/01/24	01	55002	106	02	99	MESA RECTANGULAR ALUNO	ACT	36,30		36,30
2978	2001/01/05	011	26266	106	02	99	ESPELHO C/120/0.60	ACT	87,54		87,54
2978	2002/01/28	01	38441	106	02	99	ESTANTE C/125X125X30cm	ACT	93,38		93,38
2978	2005/08/29	01	48300	106	02	20	CADEIRA DE CRIANCA COM 36CM	ACT	16,10		16,10
2978	2007/01/24	01	55003	106	02	99	MESA RECTANGULAR ALUNO	ACT	36,30		36,30
2979	2001/01/05	011	26267	106	02	99	CAIXA PARA ARRUMOS	ACT	29,18		29,18
2979	2002/01/28	01	38442	106	02	99	EXPOSITOR P/ LIVROS	ACT	116,72		116,72
2979	2005/08/29	01	48301	106	02	20	CADEIRA DE CRIANCA COM 36CM	ACT	16,10		16,10
2979	2007/01/24	01	55004	106	02	99	MESA RECTANGULAR ALUNO	ACT	36,30		36,30
2980	2001/01/05	011	26268	106	02	99	CAIXA PARA ARRUMOS	ACT	29,18		29,18
2980	2002/01/28	01	38443	106	02	99	ARCA	ACT	116,72		116,72
Total Geral ou a Transportar .....									170.935.197,30	23.190.048,84	194.125.246,14

## FICHA PATRIMONIAL : 3 EQUIPAMENTO BÁSICO

Identificação dos bens							Tipo De Sit.	Valor Patrimonial	Alterações Patrimoniais	Valor Atual	
Numero Ordem	Data de Aquisição	Tipo	Nr.Inv.	Cl.	Tipo	Ben					Descrição
2980	2005/08/29	01	48302	106	02	20	CADEIRA DE CRIANCA COM 36CM	ACT	16,10		16,10
2980	2007/01/24	01	55005	106	02	99	MESA RECTANGULAR ALUNO	ACT	36,30		36,30
2981	2001/01/05	011	26269	106	02	99	CAIXA PARA ARRUMOS	ACT	29,18		29,18
2981	2002/01/28	01	38444	106	02	99	SUORTE COM 25 CAVIDES	ACT	81,70		81,70
2981	2005/08/29	01	48303	106	02	20	CADEIRA DE CRIANCA COM 36CM	ACT	16,10		16,10
2981	2007/01/24	01	55006	106	02	99	MESA RECTANGULAR ALUNO	ACT	36,30		36,30
2982	2001/01/05	011	26270	106	02	99	CAIXA PARA ARRUMOS	ACT	29,18		29,18
2982	2002/01/28	01	38445	106	02	99	MÓVEL PARA TELEVISOR E VIDEO	ACT	408,52		408,52
2982	2005/08/29	01	48304	106	02	20	CADEIRA DE CRIANCA COM 36CM	ACT	16,10		16,10
2982	2007/01/24	01	55007	106	02	99	MESA RECTANGULAR ALUNO	ACT	36,30		36,30
2982	2013/09/03	01	77755	107	02	09	MANTA 100% 230X260	ACT	77,97		77,97
2983	2002/01/28	01	38446	106	02	99	EXPOSITOR P/ LIVROS	ACT	116,72		116,72
2983	2005/08/29	01	48305	106	02	20	CADEIRA DE CRIANCA COM 36CM	ACT	16,10		16,10
2983	2007/01/24	01	55008	106	02	99	MESA RECTANGULAR ALUNO	ACT	36,30		36,30
2983	2013/09/03	01	77756	107	02	09	MANTA 100% 230X260	ACT	77,97		77,97
2984	2001/01/05	011	26271	106	02	99	BENGALEIRO	ACT	87,54		87,54
2984	2002/01/28	01	38447	106	02	99	CAIXA PARA ARRUMOS	ACT	35,02		35,02
2984	2005/08/29	01	48306	106	02	20	CADEIRA DE CRIANCA COM 36CM	ACT	16,10		16,10
2984	2007/01/24	01	55009	106	02	99	MESA RECTANGULAR ALUNO	ACT	36,30		36,30
2984	2013/09/03	01	77757	107	02	09	MANTA 100% 230X260	ACT	77,97		77,97
2985	1998/11/30	01	2985	106	02	99	GLOBO	ACT	23,44		23,44
2985	2001/01/05	011	26272	106	02	99	SOFÁ PEQUENO	ACT	58,36		58,36
2985	2002/01/28	01	38448	106	02	99	CAIXA PARA ARRUMOS	ACT	35,02		35,02
2985	2005/08/29	01	48307	106	02	20	CADEIRA DE CRIANCA COM 36CM	ACT	16,10		16,10
2985	2007/01/24	01	55010	106	02	99	MESA RECTANGULAR ALUNO	ACT	36,30		36,30
2985	2013/09/03	01	77758	107	02	09	MANTA 100% 230X260	ACT	77,97		77,97
2986	2001/01/05	011	26273	106	02	99	SOFÁ PEQUENO	ACT	58,36		58,36
2986	2002/01/28	01	38449	106	02	21	CAIXA PARA ARRUMOS	ACT	35,02		35,02
2986	2005/08/29	01	48308	106	02	20	CADEIRA DE CRIANCA COM 36CM	ACT	16,10		16,10
2986	2007/01/24	01	55011	106	02	99	MESA RECTANGULAR ALUNO	ACT	36,30		36,30
2986	2013/09/03	01	77759	107	02	09	MANTA 100% 230X260	ACT	77,97		77,97
2987	2002/01/28	01	38450	106	02	21	CAIXA PARA ARRUMOS	ACT	35,02		35,02
2987	2005/08/29	01	48309	106	02	20	CADEIRA DE CRIANCA COM 36CM	ACT	16,10		16,10
2987	2007/01/24	01	55012	106	02	99	MESA RECTANGULAR ALUNO	ACT	36,30		36,30
2988	2001/01/05	011	26274	106	02	99	SOFÁ GRANDE	ACT	87,54		87,54
2988	2002/01/28	01	38451	106	02	21	SOFÁ GRANDE	ACT	87,54		87,54
2988	2005/08/29	01	48310	106	02	20	CADEIRA DE CRIANCA COM 36CM	ACT	16,10		16,10
2988	2007/01/24	01	55013	106	02	99	MESA RECTANGULAR ALUNO	ACT	36,30		36,30
2989	2001/01/05	011	26275	106	02	99	CABIDE COM 25 SUPORTES	ACT	87,54		87,54
2989	2002/01/28	01	38452	106	02	21	SOFÁ PEQUENO	ACT	58,36		58,36
2989	2005/08/29	01	48311	106	02	20	CADEIRA DE CRIANCA COM 36CM	ACT	16,10		16,10
2989	2007/01/24	01	55014	106	02	99	MESA RECTANGULAR ALUNO	ACT	36,30		36,30
2989	2012/12/26	01	74668	107	01	07	CADEIRA CINZA C/BRAÇOS	ACT	151,84		151,84
2990	2000/11/16	011	26276	106	03	18	TELEVISOR WATSON	ACT	178,27		178,27
2990	2002/01/28	01	38453	106	02	21	SOFÁ PEQUENO	ACT	58,36		58,36
2990	2005/08/29	01	48312	106	02	20	CADEIRA DE CRIANCA COM 36CM	ACT	16,10		16,10
2990	2007/01/24	01	55015	106	02	99	MESA RECTANGULAR ALUNO	ACT	36,30		36,30
2991	2000/10/24	011	26277	106	02	99	MESA	ACT	34,43		34,43
2991	2002/01/28	01	38454	106	02	21	CAIXA PARA CAPAS	ACT	87,54		87,54
Total Geral ou a Transportar .....									170.938.028,05	23.190.048,84	194.128.076,89

## MAPA DE INVENTÁRIO

Data : 2021/05/03

Ano : 2020

Pagina: 50

6

## FICHA PATRIMONIAL : 3 EQUIPAMENTO BÁSICO

Identificação dos bens							Tipo De Sit.	Valor Patrimonial	Alterações Patrimoniais	Valor Atual	
Numero Ordem	Data de Aquisição	Tipo	Nr.Inv.	Cl.	Tipo	Bem					Descrição
2991	2005/08/29	01	48313	106	02	20	CADEIRA DE CRIANCA COM 36CM	ACT	16,10		16,10
2991	2007/01/24	01	55016	106	02	99	MESA RECTANGULAR ALUNO	ACT	36,30		36,30
2992	2000/10/24	011	26278	106	02	99	MESA	ACT	34,43		34,43
2992	2002/01/28	01	38455	106	02	01	CERCA C/ ARVORES	ACT	70,03		70,03
2992	2005/08/29	01	48314	106	02	20	CADEIRA DE CRIANCA COM 36CM	ACT	16,10		16,10
2992	2007/01/24	01	55017	106	02	99	MESA RECTANGULAR ALUNO	ACT	36,30		36,30
2993	2000/10/24	011	26279	106	02	99	MESA	ACT	34,43		34,43
2993	2002/01/28	01	38456	106	02	01	CERCA C/ ARVORES	ACT	70,03		70,03
2993	2005/08/29	01	48315	106	02	20	CADEIRA DE CRIANCA COM 36CM	ACT	16,10		16,10
2993	2007/01/24	01	55018	106	02	99	MESA RECTANGULAR ALUNO	ACT	36,30		36,30
2994	2002/01/28	01	38457	106	02	01	CERCA C/ ARVORES	ACT	70,03		70,03
2994	2005/08/29	01	48316	106	02	20	CADEIRA DE CRIANCA COM 36CM	ACT	16,10		16,10
2994	2007/01/24	01	55019	106	02	99	MESA RECTANGULAR ALUNO	ACT	36,30		36,30
2995	2000/10/24	011	26280	106	02	20	CADEIRA	ACT	15,32		15,32
2995	2002/01/28	01	38458	106	02	01	CERCA C/ ARVORES	ACT	70,03		70,03
2995	2005/08/29	01	48317	106	02	20	CADEIRA DE CRIANCA COM 36CM	ACT	16,10		16,10
2995	2007/01/24	01	55020	106	02	99	MESA RECTANGULAR ALUNO	ACT	36,30		36,30
2996	2000/10/24	011	26281	106	02	20	CADEIRA	ACT	15,32		15,32
2996	2002/01/28	01	38459	106	02	01	CERCA C/ ARVORES	ACT	70,03		70,03
2996	2005/08/29	01	48318	106	02	20	CADEIRA DE CRIANCA COM 36CM	ACT	16,10		16,10
2996	2007/01/24	01	55021	106	02	99	MESA MULTIPLA	ACT	43,79		43,79
2997	2000/10/24	011	26282	106	02	20	CADEIRA	ACT	15,32		15,32
2997	2002/01/28	01	38460	106	02	99	MÓVEL P/ TELEVISOR E VIDEO	ACT	408,52		408,52
2997	2005/08/29	01	48319	106	02	20	CADEIRA DE CRIANCA COM 36CM	ACT	16,10		16,10
2997	2007/01/24	01	55022	106	02	99	MESA MULTIPLA	ACT	43,79		43,79
2998	2000/10/24	011	26283	106	02	20	CADEIRA	ACT	15,32		15,32
2998	2002/01/28	01	38461	106	02	99	BANCO DE ENCOSTO C/ 1,30cmX30cm	ACT	93,38		93,38
2998	2005/08/29	01	48320	106	02	20	CADEIRA DE CRIANCA COM 36CM	ACT	16,10		16,10
2998	2007/01/24	01	55023	106	02	99	MESA MULTIPLA	ACT	43,79		43,79
2999	2000/10/24	011	26284	106	02	20	CADEIRA	ACT	15,32		15,32
2999	2002/01/28	01	38462	106	02	99	BANCO DE ENCOSTO C/ 1,30cmX30cm	ACT	93,38		93,38
2999	2005/08/29	01	48321	106	02	20	CADEIRA DE CRIANCA COM 36CM	ACT	16,10		16,10
2999	2007/01/24	01	55024	106	02	99	MESA MULTIPLA	ACT	43,79		43,79
3000	2000/10/24	011	26285	106	02	20	CADEIRA	ACT	15,32		15,32
3000	2002/01/28	01	38463	106	02	99	BANCO DE ENCOSTO C/ 1,30cmX30cm	ACT	93,38		93,38
3000	2005/08/29	01	48322	106	02	20	CADEIRA DE CRIANCA COM 36CM	ACT	16,10		16,10
3000	2007/01/24	01	55025	106	02	99	MESA MULTIPLA	ACT	43,79		43,79
3001	2000/10/24	011	26286	106	02	20	CADEIRA	ACT	15,32		15,32
3001	2002/01/28	01	38464	106	02	99	BANCO DE ENCOSTO C/ 1,30cmX30cm	ACT	93,38		93,38
3001	2005/08/29	01	48323	106	02	20	CADEIRA DE CRIANCA COM 36CM	ACT	16,10		16,10
3001	2007/01/24	01	55026	106	02	99	MESA MULTIPLA	ACT	43,79		43,79
3002	2000/10/24	011	26287	106	02	20	CADEIRA	ACT	15,32		15,32
3002	2002/01/28	01	38465	106	02	99	ROUPEIRO (em madeira)	ACT	110,88		110,88
3002	2005/08/29	01	48324	106	02	20	CADEIRA DE CRIANCA COM 36CM	ACT	16,10		16,10
3002	2007/01/24	01	55027	106	02	99	MESA MULTIPLA	ACT	43,79		43,79
3003	2002/01/28	01	38466	106	02	99	ESPELHO C/ 1,20 X 60cm	ACT	93,38		93,38
3003	2005/08/29	01	48325	106	02	20	CADEIRA DE CRIANCA COM 36CM	ACT	16,10		16,10
3003	2007/01/24	01	55028	106	02	99	MESA MULTIPLA	ACT	43,79		43,79
3004	2000/11/09	011	26288	107	06	02	ARCA CONGELADORA DE 410 LTS	ACT	455,20		455,20
Total Geral ou a Transportar .....									170.940.752,24	23.190.048,84	194.130.801,08



## MAPA DE INVENTÁRIO

## FICHA PATRIMONIAL : 3 EQUIPAMENTO BÁSICO

Identificação dos bens							Tipo De Sit.	Valor Patrimonial	Alterações Patrimoniais	Valor Atual	
Numero Ordem	Data de Aquisição	Tipo	Nr.Inv.	Cl.	Tipo	Bem					Descrição
3004	2002/01/28	01	38467	106	02	99	ESTANTE C/ 1,20 X 1,25 X 30cm	ACT	163,36		163,36
3004	2005/08/29	01	48326	106	02	20	CADEIRA DE CRIANÇA COM 36CM	ACT	16,10		16,10
3004	2007/01/24	01	55029	106	02	99	MESA MULTIPLA	ACT	43,79		43,79
3005	2002/01/28	01	38468	106	02	99	ESTANTE C/ 1,20 X 1,25 X 30cm	ACT	163,35		163,35
3005	2005/08/29	01	48327	106	02	99	MESA RECTANGULAR P/ CRIANÇA COM 54CM	ACT	32,59		32,59
3005	2007/01/24	01	55030	106	02	99	MESA MULTIPLA	ACT	43,79		43,79
3006	2000/06/16	011	26290	106	05	06	LIVRO - " UMA AVENTURA NA QUINTA LÁGRIMA "	ACT	4,19		4,19
3006	2002/01/28	01	38469	106	02	99	ARCA EM MADEIRA	ACT	99,22		99,22
3006	2005/08/29	01	48328	106	02	99	MESA RECTANGULAR P/ CRIANÇA COM 54CM	ACT	32,59		32,59
3006	2007/01/24	01	55031	106	02	99	MESA MULTIPLA	ACT	43,79		43,79
3007	2000/06/16	011	26291	106	05	06	LIVRO - " HISTÓRIA DA TECNOLOGIA "	ACT	12,57		12,57
3007	2002/01/28	01	38470	106	02	99	CAIXA PARA CAPAS	ACT	87,54		87,54
3007	2005/08/29	01	48329	106	02	99	MESA RECTANGULAR P/ CRIANÇA COM 54CM	ACT	32,59		32,59
3007	2007/01/24	01	55032	106	02	99	MESA MULTIPLA	ACT	43,79		43,79
3008	2000/06/16	011	26292	106	05	06	LIVRO - " VERSOS COM REVERSOS "	ACT	8,38		8,38
3008	2002/01/28	01	38471	106	02	99	BANCOS "TIPO SUECO"	ACT	204,26		204,26
3008	2005/08/29	01	48330	106	02	99	MESA RECTANGULAR P/ CRIANÇA COM 54CM	ACT	32,59		32,59
3008	2007/01/24	01	55033	106	02	99	MESA MULTIPLA	ACT	43,79		43,79
3009	2000/06/16	011	26293	106	05	06	LIVRO - " DIÁRIO SECRETO DE CAMILA "	ACT	8,38		8,38
3009	2002/01/28	01	38472	106	02	99	BANCOS "TIPO SUECO"	ACT	204,26		204,26
3009	2005/08/29	01	48331	106	02	99	MESA RECTANGULAR P/ CRIANÇA COM 54CM	ACT	32,59		32,59
3009	2007/01/24	01	55034	106	02	99	MESA MULTIPLA	ACT	43,79		43,79
3009	2012/12/26	01	74688	107	01	07	CADEIRÃO CASSIS COM BRAÇOS ESTOFADO	ACT	317,29		317,29
3010	2000/06/16	011	26294	106	05	06	LIVRO - " O SACO DE MENTIRAS "	ACT	8,38		8,38
3010	2002/01/28	01	38473	106	02	99	BANCOS "TIPO SUECO"	ACT	204,26		204,26
3010	2005/08/29	01	48332	106	02	99	MESA RECTANGULAR P/ CRIANÇA COM 54CM	ACT	32,59		32,59
3010	2007/01/24	01	55035	106	02	99	MESA MULTIPLA	ACT	43,79		43,79
3011	2000/06/16	011	26295	106	05	06	LIVRO - " CINCO TEMPOS, QUATRO INTERVALOS "	ACT	6,29		6,29
3011	2002/01/28	01	38474	106	02	99	SOFÁ GRANDE	ACT	87,54		87,54
3011	2005/08/29	01	48333	106	02	99	MESA RECTANGULAR P/ CRIANÇA COM 54CM	ACT	32,59		32,59
3011	2007/01/24	01	55036	106	02	99	MESA MULTIPLA	ACT	43,79		43,79
3011	2012/12/26	01	74690	107	01	07	CADEIRÃO TECIDO CAMELOT	ACT	373,95		373,95
3012	2000/06/16	011	26296	106	05	06	LIVRO - " O MUNDO ESTÁ CHEIO DE BÉBÉS "	ACT	12,05		12,05
3012	2002/01/28	01	38475	106	02	99	SOFÁ GRANDE	ACT	87,54		87,54
3012	2005/08/29	01	48334	106	02	99	MESA RECTANGULAR P/ CRIANÇA COM 54CM	ACT	32,59		32,59
3012	2007/01/24	01	55037	106	02	99	MESA MULTIPLA	ACT	43,79		43,79
3013	2000/06/16	011	26297	106	05	06	LIVRO - " O MEU CORPO, O TEU CORPO "	ACT	12,05		12,05
3013	2002/01/28	01	38476	106	02	99	SOFÁ PEQUENO	ACT	58,36		58,36
3013	2005/08/29	01	48335	106	02	99	MESA RECTANGULAR P/ CRIANÇA COM 54CM	ACT	32,59		32,59
3013	2007/01/24	01	55038	106	02	99	MESA MULTIPLA	ACT	43,79		43,79
3014	2000/06/16	011	26298	106	05	06	LIVRO - " COM UM BEIJINHO "	ACT	9,95		9,95
3014	2002/01/28	01	38477	106	02	99	SOFÁ PEQUENO	ACT	58,36		58,36
3014	2005/08/29	01	48336	106	02	99	MESA RECTANGULAR P/ CRIANÇA COM 54CM	ACT	32,59		32,59
3014	2007/01/24	01	55039	106	02	99	MESA MULTIPLA	ACT	43,79		43,79
3014	2012/12/26	01	74693	107	01	07	CADEIRA S/BRAÇOS CINZA	ACT	106,53		106,53
3015	2000/06/16	011	26299	106	05	06	LIVRO - " UMA AVENTURA NO EGITO "	ACT	4,19		4,19
3015	2002/01/28	01	38478	106	02	99	SOFÁ PEQUENO	ACT	58,36		58,36
3015	2005/08/29	01	48337	106	02	99	MESA RECTANGULAR P/ CRIANÇA COM 54CM	ACT	32,59		32,59
3015	2007/01/24	01	55040	106	02	99	MESA MULTIPLA	ACT	43,79		43,79
Total Geral ou a Transportar .....									170.944.012,92	23.190.048,84	194.134.061,76

## MAPA DE INVENTÁRIO

Data : 2021/05/03

Ano : 2020

Pagina: 50

8

## FICHA PATRIMONIAL : 3 EQUIPAMENTO BÁSICO

Identificação dos bens							Tipo De Sit.	Valor Patrimonial	Alterações Patrimoniais	Valor Atual	
Numero Ordem	Data de Aquisição	Tipo	Nr.Inv.	Cl.	Tipo	Ben					Descrição
3016	2000/06/16	011	26300	106	05	06	LIVRO - " UM FIO DE FUMO NOS CONFINOS DO MAR "	ACT	6,29		6,29
3016	2002/01/28	01	38479	106	02	99	SOPÂ PEQUENO	ACT	58,36		58,36
3016	2005/08/29	01	48338	106	02	99	MESA RECTANGULAR P/ CRIANÇA COM 54CM	ACT	32,59		32,59
3016	2007/01/24	01	55041	106	02	99	MESA MULTIPLA	ACT	43,79		43,79
3017	2000/06/16	011	26301	106	05	06	LIVRO - " UM BOCADINHO DE INVERNO "	ACT	9,95		9,95
3017	2002/01/28	01	38480	106	02	99	ESPELHO C/ 1.20MX60cm	ACT	93,38		93,38
3017	2005/08/29	01	48339	106	02	99	MESA RECTANGULAR P/ CRIANÇA COM 54CM	ACT	32,59		32,59
3017	2007/01/24	01	55042	106	02	99	MESA MULTIPLA	ACT	43,79		43,79
3018	2000/06/16	011	26302	106	05	06	LIVRO - " NO CORAÇÃO DE ÁFRICA MISTÉRIOS "	ACT	7,33		7,33
3018	2002/01/28	01	38481	106	02	99	MESA DE CAMILHA	ACT	70,03		70,03
3018	2005/08/29	01	48340	106	02	99	MESA RECTANGULAR P/ CRIANÇA COM 54CM	ACT	32,59		32,59
3018	2007/01/24	01	55043	106	02	99	MESA MULTIPLA	ACT	43,79		43,79
3019	2000/06/16	011	26303	106	05	06	LIVRO - " OS ANÉIS DO DIABO "	ACT	6,29		6,29
3019	2002/01/28	01	38482	106	02	99	MESA DE CAMILHA	ACT	70,03		70,03
3019	2005/08/29	01	48341	106	02	99	MESA RECTANGULAR P/ CRIANÇA COM 54CM	ACT	32,59		32,59
3019	2007/01/24	01	55044	106	02	99	MESA MULTIPLA	ACT	43,79		43,79
3020	2000/06/16	011	26304	106	05	06	LIVRO - " UMA AVENTURA NA TELEVISÃO "	ACT	4,19		4,19
3020	2005/08/29	01	48342	106	02	99	MESA RECTANGULAR P/ CRIANÇA COM 54CM	ACT	32,59		32,59
3020	2007/01/24	01	55045	106	02	99	MESA MULTIPLA	ACT	43,79		43,79
3021	2005/08/29	01	48343	106	02	99	MESA RECTANGULAR P/ CRIANÇA COM 54CM	ACT	32,59		32,59
3021	2007/01/24	01	55046	106	02	99	MESA MULTIPLA	ACT	43,79		43,79
3022	2005/08/29	01	48344	106	02	99	MESA RECTANGULAR P/ CRIANÇA COM 54CM	ACT	32,59		32,59
3022	2007/01/24	01	55047	106	02	99	MESA MULTIPLA	ACT	43,79		43,79
3023	2000/06/16	011	26307	106	05	06	LIVRO - " A EXPLORAÇÃO DO ESPAÇO "	ACT	17,96		17,96
3023	2005/08/29	01	48345	106	02	99	MESA RECTANGULAR P/ CRIANÇA COM 54CM	ACT	32,59		32,59
3023	2007/01/24	01	55048	106	02	99	MESA MULTIPLA	ACT	43,79		43,79
3024	2000/06/16	011	26308	106	05	06	LIVRO - " O CORPO HUMANO "	ACT	22,00		22,00
3024	2002/01/22	01	38487	111	01	02	ESCADOTE DE 6 DEGRAUS	ACT	33,92		33,92
3024	2005/08/29	01	48346	106	02	99	MESA RECTANGULAR P/ CRIANÇA COM 54CM	ACT	32,59		32,59
3024	2007/01/24	01	55049	106	02	99	MESA MULTIPLA	ACT	43,79		43,79
3025	2000/06/16	011	26309	106	05	06	LIVRO - " PAI! NÃO CONSIGO DORMIR "	ACT	9,95		9,95
3025	2005/08/29	01	48347	106	02	99	MESA RECTANGULAR P/ CRIANÇA COM 54CM	ACT	32,59		32,59
3025	2007/01/24	01	55050	106	02	99	MESA MULTIPLA	ACT	43,79		43,79
3026	2000/06/16	011	26310	106	05	06	LIVRO - " O OUTONO "	ACT	9,43		9,43
3026	2001/12/15	01	38489	104	06	19	MÁQUINA FOTOGRAFICA	ACT	59,86		59,86
3026	2005/08/29	01	48348	106	02	99	MESA RECTANGULAR P/ CRIANÇA COM 54CM	ACT	32,59		32,59
3026	2007/01/24	01	55051	106	02	99	MESA MULTIPLA	ACT	43,79		43,79
3027	2000/06/16	011	26311	106	05	06	LIVRO - " O INVERNO "	ACT	9,43		9,43
3027	2001/12/13	01	38490	104	06	19	MÁQUINA FOTOGRAFICA	ACT	59,86		59,86
3027	2005/08/29	01	48349	106	02	99	MESA RECTANGULAR P/ CRIANÇA COM 54CM	ACT	32,59		32,59
3027	2007/01/24	01	55052	106	02	99	MESA MULTIPLA	ACT	43,79		43,79
3028	2000/01/25	01	38491	106	02	99	MESA MEIA-LUA	ACT	36,11		36,11
3028	2000/06/16	011	26312	106	05	06	LIVRO - " O VERÃO "	ACT	9,43		9,43
3028	2005/08/29	01	48350	106	02	99	MESA RECTANGULAR P/ CRIANÇA COM 54CM	ACT	32,59		32,59
3028	2007/01/24	01	55053	106	02	99	MESA MULTIPLA	ACT	43,79		43,79
3029	2000/01/25	01	38492	106	02	99	MESA MEIA-LUA	ACT	36,11		36,11
3029	2000/11/08	011	26313	107	06	04	FRITADEIRA ELÉCTRICA DE 2 CUBAS 10+10LTS	ACT	702,06		702,06
3029	2005/08/29	01	48351	106	02	99	MESA RECTANGULAR P/ CRIANÇA COM 54CM	ACT	32,59		32,59
3029	2007/01/24	01	55054	106	02	99	MESA MULTIPLA	ACT	43,79		43,79
Total Geral ou a Transportar .....									170.946.414,21	23.190.048,84	194.136.463,05

## MAPA DE INVENTÁRIO

Data : 2021/05/03

Ano : 2020

Pagina: 50

9

## FICHA PATRIMONIAL : 3 EQUIPAMENTO BÁSICO

Identificação dos bens							Tipo De Sit.	Valor Patrimonial	Alterações Patrimoniais	Valor Atual	
Numero Ordem	Data de Aquisição	Tipo	Nr.Inv.	Cl.	Tipo	Bem					Descrição
3030	2000/01/25	01	38493	106	02	99	MESA MEIA-LUA	ACT	36,11		36,11
3030	2000/06/16	011	26314	106	05	06	LIVRO - " A PRIMAVERA "	ACT	9,43		9,43
3030	2005/08/29	01	48352	106	02	99	MESA RECTANGULAR P/ CRIANÇA COM 54CM	ACT	32,59		32,59
3030	2007/01/24	01	55055	106	02	99	MESA MULTIPLA	ACT	43,79		43,79
3031	2000/01/25	01	38494	106	02	99	MESA MEIA-LUA	ACT	36,11		36,11
3031	2000/06/16	011	26315	106	05	06	LIVRO - " O COMETA NA TERRA DOS MUMINS "	ACT	5,48		5,48
3031	2005/08/29	01	48353	106	02	99	MESA RECTANGULAR P/ CRIANÇA COM 54CM	ACT	32,59		32,59
3031	2007/01/24	01	55056	106	02	99	MESA MULTIPLA	ACT	43,79		43,79
3031	2012/12/26	01	74710	107	01	99	BASE MESA FERRO	ACT	105,34		105,34
3032	2000/06/16	011	26316	106	05	06	LIVRO - " A FAMÍLIA DOS MUMINS "	ACT	5,48		5,48
3032	2001/12/12	01	38495	107	05	16	SALAMANDRA "DEVILLE"	ACT	1.005,01		1.005,01
3032	2005/08/29	01	48354	106	02	99	MESA RECTANGULAR P/ CRIANÇA COM 54CM	ACT	32,59		32,59
3032	2007/01/24	01	55057	106	02	99	MESA MULTIPLA	ACT	43,79		43,79
3033	2000/11/08	011	26317	107	06	03	FOGÃO A GÁS C/4 QUEIMADORES E 1 FORNO	ACT	1.509,87		1.509,87
3033	2001/12/12	01	38496	107	05	16	SALAMANDRA "DEVILLE"	ACT	1.005,01		1.005,01
3033	2005/08/29	01	48355	106	02	99	MESA RECTANGULAR P/ CRIANÇA COM 54CM	ACT	32,59		32,59
3033	2007/01/24	01	55058	106	02	99	MESA MULTIPLA	ACT	43,79		43,79
3034	2000/06/16	011	26318	106	05	06	LIVRO - " JOGAR COM COELHINHOS Nº4 "	ACT	2,49		2,49
3034	2001/12/12	01	38497	107	05	16	SALAMANDRA "DEVILLE"	ACT	1.005,01		1.005,01
3034	2005/08/29	01	48356	106	02	99	MESA RECTANGULAR P/ CRIANÇA COM 54CM	ACT	32,59		32,59
3034	2007/01/24	01	55059	106	02	20	CADEIRA ALUNO 03	ACT	17,82		17,82
3035	2000/11/08	011	26319	107	04	07	EXAUSTOR HOTTE EM AÇO INOX C/FILTROS ANTI-GORDURA E VENTILADOR INCORPORADO MONOFÁSICO	ACT	962,93		962,93
3035	2001/12/12	01	38498	107	05	16	SALAMANDRA "DEVILLE"	ACT	1.005,01		1.005,01
3035	2005/08/29	01	48357	106	02	99	MESA RECTANGULAR P/ CRIANÇA COM 54CM	ACT	32,59		32,59
3035	2007/01/24	01	55060	106	02	20	CADEIRA 05	ACT	18,07		18,07
3036	2000/11/08	011	26320	107	06	05	ESCAPARATE EM AÇO INOX C/PRATEL., 2 PIAS IND.S/ESCORREDOURO E ZONA P/MÁQUINA DE LAVAR PRATOS	ACT	1.558,20		1.558,20
3036	2001/12/12	01	38499	107	05	16	SALAMANDRA "DEVILLE"	ACT	1.005,01		1.005,01
3036	2005/08/29	01	48358	106	02	99	MESA RECTANGULAR P/ CRIANÇA COM 54CM	ACT	32,59		32,59
3036	2007/01/24	01	55061	106	02	20	CADEIRA ALUNO 03	ACT	17,39		17,39
3037	2000/11/08	011	26321	107	06	04	MÁQUINA DE LAVAR PRATOS 400 P/H DE CESTO QUADRADO	ACT	1.785,80		1.785,80
3037	2002/01/28	01	38500	107	05	02	AQUECEDOR DE ALOGÉNIO	ACT	49,88		49,88
3037	2005/08/29	01	48359	106	02	99	MESA RECTANGULAR P/ CRIANÇA COM 54CM	ACT	32,59		32,59
3037	2007/01/24	01	55062	106	02	20	CADEIRA ALUNO 03	ACT	17,39		17,39
3038	2000/11/08	011	26322	107	06	02	BANCADA REFRIGERADA C/MOTOR INCORPORADO VENTILADO TOTAL/EM AÇO INOX	ACT	1.482,33	256,64	1.738,97
3038	2002/01/28	01	38501	107	05	02	AQUECEDOR DE HALOGÉNIO	ACT	49,88		49,88
3038	2005/08/29	01	48360	106	02	99	MESA RECTANGULAR P/ CRIANÇA COM 54CM	ACT	32,59		32,59
3038	2007/01/24	01	55063	106	02	20	CADEIRA ALUNO 03	ACT	17,39		17,39
3039	2000/11/08	011	26323	107	06	05	ESCAPARATE EM AÇO INOX TOTAL/ABERTO C/1 LATERAL FECHADO RESTANTE 2 PRATELEIRAS	ACT	1.225,55		1.225,55
3039	2002/01/28	01	38502	107	05	02	AQUECEDOR DE HALOGÉNIO	ACT	49,88		49,88
3039	2005/08/29	01	48361	106	02	99	MESA RECTANGULAR P/ CRIANÇA COM 54CM	ACT	32,59		32,59
3039	2007/01/24	01	55064	106	02	20	CADEIRA ALUNO 03	ACT	17,39		17,39
3040	2000/06/16	011	26324	106	05	06	LIVRO - " JOGAR COM COELHINHOS Nº2 "	ACT	2,49		2,49
3040	2002/01/28	01	38503	107	04	04	DESUMIDIFICADOR	ACT	250,90		250,90
3040	2005/08/29	01	48362	106	02	99	MESA RECTANGULAR P/ CRIANÇA COM 54CM	ACT	32,62		32,62
3040	2007/01/24	01	55065	106	02	20	CADEIRA ALUNO 03	ACT	17,39		17,39
Total Geral ou a Transportar .....									170.961.223,93	23.190.305,48	194.151.529,41

## MAPA DE INVENTÁRIO

Data : 2021/05/03

Ano : 2020

Pagina: 51

0

## FICHA PATRIMONIAL : 3 EQUIPAMENTO BÁSICO

Identificação dos bens							Tipo De Sit.	Valor Patrimonial	Alterações Patrimoniais	Valor Atual	
Numero Ordem	Data de Aquisição	Tipo	Nr.Inv.	Cl.	Tipo	Bem					Descrição
3041	2000/11/08	011	26325	107	06	05	MESA CENTRAL TOTAL/EM AÇO INOX C/2 PRATELEIRAS E TOTAL/ABERTA C/1 BLOCO DE 4 GAVETAS E 2 PRATEL.	ACT	809,44		809,44
3041	2002/01/28	01	38504	107	05	02	AQUECEDOR DE ALOGÊNIO	ACT	49,88		49,88
3041	2005/09/10	01	48363	106	01	99	CARRO C/ PEGA EM INOX C/ BOMBA	ACT	1.176,57		1.176,57
3041	2007/01/24	01	55066	106	02	20	CADEIRA ALUNO 03	ACT	17,39		17,39
3042	2000/06/16	011	26326	106	05	06	LIVRO - " JOGAR COM COELHINHOS Nº1 "	ACT	2,49		2,49
3042	2002/01/28	01	38505	107	06	04	VARINHA MÁGICA INDUSTRIAL	ACT	460,45		460,45
3042	2005/09/10	01	48364	106	01	99	VARA TELESCOPICA DE 10MT	ACT	281,86		281,86
3042	2007/01/24	01	55067	106	02	20	CADEIRA ALUNO 03	ACT	17,39		17,39
3043	2000/06/16	011	26327	106	05	06	LIVRO - " PRIMEIRO LIVRO DE POESIA "	ACT	14,67		14,67
3043	2002/01/28	01	38506	107	05	02	AQUECEDOR DE ALOGÊNIO	ACT	49,88		49,88
3043	2005/09/10	01	48365	106	01	99	ASPIRADOR MANUAL ARTICULADO	ACT	366,49		366,49
3043	2007/01/24	01	55068	106	02	20	CADEIRA ALUNO 03	ACT	17,39		17,39
3044	2000/06/16	011	26328	106	05	06	LIVRO - " ESTEIOS "	ACT	5,48		5,48
3044	2002/01/28	01	38507	107	05	02	AQUECEDOR DE ALOGÊNIO	ACT	49,88		49,88
3044	2005/09/10	01	48366	106	01	99	MANGUEIRA AUTOFLUTUANTE C/ 30MT	ACT	118,92		118,92
3044	2007/01/24	01	55069	106	02	20	CADEIRA ALUNO 03	ACT	17,39		17,39
3045	2000/06/16	011	26329	106	05	06	LIVRO - " O RIO EM PERIGO "	ACT	4,79		4,79
3045	2002/01/28	01	38508	107	06	04	BATEDEIRA / VARINHA "FAGOR"	ACT	33,67		33,67
3045	2007/01/24	01	55070	106	02	20	CADEIRA ALUNO 03	ACT	17,39		17,39
3046	2000/06/16	011	26330	106	05	06	LIVRO - " O CASTOR PREGUIÇOSO "	ACT	4,79		4,79
3046	2007/01/24	01	55071	106	02	20	CADEIRA ALUNO 03	ACT	17,39		17,39
3047	2000/11/16	011	26331	106	03	99	RÁDIO GRAVADOR COM CD SONY	ACT	84,62		84,62
3047	2002/01/28	01	38510	107	05	02	AQUECEDOR DE ALOGÊNIO	ACT	49,88		49,88
3047	2007/01/24	01	55072	106	02	20	CADEIRA ALUNO 03	ACT	17,39		17,39
3048	2000/11/08	011	26332	107	06	04	VARINHA MÁGICA SEM POSIÇÃO	ACT	403,56		403,56
3048	2005/11/02	01	48370	107	06	03	PASSE VITE INOX	ACT	62,07		62,07
3048	2007/01/24	01	55073	106	02	20	CADEIRA ALUNO 03	ACT	17,39		17,39
3049	2000/06/16	011	26333	106	05	06	LIVRO - " AS CENOURAS DO SENHOR BENEDITO "	ACT	4,79		4,79
3049	2001/12/12	01	38512	109	03	99	FLOREIRA EM FIBRA DE VIDRO C/ DEPÓSITO P/ ÁGUA	ACT	53,11		53,11
3049	2007/01/24	01	55074	106	02	20	CADEIRA ALUNO 03	ACT	17,39		17,39
3050	2000/06/16	011	26334	106	05	06	LIVRO - " UMA BORBOLETA PARA ALICE "	ACT	3,39		3,39
3050	2001/12/12	01	38513	109	03	99	FLOREIRA EM FIBRA DE VIDRO C/ DEPÓSITO P/ ÁGUA	ACT	53,11		53,11
3050	2005/10/21	01	48372	107	01	03	BANCO EM GRANITO	ACT	432,58		432,58
3050	2007/01/24	01	55075	106	02	20	CADEIRA ALUNO 03	ACT	17,39		17,39
3051	2000/06/16	011	26335	106	05	06	LIVRO - " O CAVALO DO LENÇO AMARELO É PERIGOSO "	ACT	4,79		4,79
3051	2001/12/12	01	38514	109	03	99	FLOREIRA EM FIBRA DE VIDRO C/ DEPÓSITO P/ ÁGUA	ACT	53,11		53,11
3051	2005/10/21	01	48373	107	01	03	BANCO EM GRANITO	ACT	432,57		432,57
3051	2007/01/24	01	55076	106	02	20	CADEIRA ALUNO 03	ACT	17,39		17,39
3052	2000/06/16	011	26336	106	05	06	LIVRO - " HISTÓRIAS COM JUÍZO "	ACT	3,99		3,99
3052	2001/12/12	01	38515	109	03	99	FLOREIRA EM FIBRA DE VIDRO C/ DEPÓSITO P/ ÁGUA	ACT	53,11		53,11
3052	2005/10/24	01	48374	118	05	04	LAPIDE EM GRANITO (LARGO DA FEIRA DE S. MARTINHO)	ACT	660,88		660,88
3052	2007/01/24	01	55077	106	02	20	CADEIRA ALUNO 03	ACT	17,39		17,39
3053	2000/06/16	011	26337	106	05	06	LIVRO - " QUEM FAZ HOJE ANOS? "	ACT	9,95		9,95
3053	2002/01/22	01	38516	106	05	11	DICIONÁRIO C/ CAPA	ACT	35,91		35,91
3053	2005/10/31	01	48375	106	03	99	DVD PHILIPS	ACT	63,59		63,59
3053	2007/01/24	01	55078	106	02	20	CADEIRA ALUNO 03	ACT	17,39		17,39
3054	2000/06/16	011	26338	106	05	06	LIVRO - " ROSA DE DEZEMBRO "	ACT	5,48		5,48
3054	2002/01/22	01	38517	106	05	11	DICIONÁRIO C/ CAPA	ACT	35,91		35,91
Total Geral ou a Transportar .....									170.967.385,66	23.190.305,48	194.157.691,14

## MAPA DE INVENTÁRIO

Data : 2021/05/03

Ano : 2020

Pagina: 51

1

## FICHA PATRIMONIAL : 3 EQUIPAMENTO BÁSICO

Identificação dos bens							Tipo De Sit.	Valor Patrimonial	Alterações Patrimoniais	Valor Atual	
Numero Ordem	Data de Aquisição	Tipo	Nr.Inv.	Cl.	Tipo	Bem					Descrição
3054	2007/01/24	01	55079	106	02	20	CADEIRA ALUNO 03	ACT	17,39		17,39
3055	2000/06/16	011	26339	106	05	06	LIVRO - " GRANDE VIAGEM DOS HOMENS "	ACT	4,79		4,79
3055	2007/01/24	01	55080	106	02	20	CADEIRA ALUNO 03	ACT	17,39		17,39
3056	2007/01/24	01	55081	106	02	20	CADEIRA ALUNO 03	ACT	17,39		17,39
3056	2012/12/26	01	74735	107	01	99	TAMPO MESA EM FAIXA 90X90	ACT	80,40		80,40
3057	2000/10/25	011	26341	106	02	20	CADEIRA FIXA REVESTIDA A TECIDO	ACT	27,32		27,32
3057	2007/01/24	01	55082	106	02	20	CADEIRA ALUNO 03	ACT	17,39		17,39
3058	2000/06/16	011	26342	106	05	06	LIVRO - " A VIDA DE UMA ARVORE OUT.CONTO "	ACT	3,24		3,24
3058	2007/01/24	01	55083	106	02	20	CADEIRA ALUNO 03	ACT	17,39		17,39
3059	2007/01/24	01	55084	106	02	20	CADEIRA ALUNO 03	ACT	17,39		17,39
3060	2000/10/25	011	26344	106	02	20	CADEIRA FIXA REVESTIDA A TECIDO	ACT	27,32		27,32
3060	2007/01/24	01	55085	106	02	20	CADEIRA ALUNO 03	ACT	17,39		17,39
3061	2000/10/25	011	26345	106	02	20	CADEIRA FIXA REVESTIDA A TECIDO	ACT	27,32		27,32
3061	2007/01/24	01	55086	106	02	20	CADEIRA ALUNO 03	ACT	17,39		17,39
3062	2000/10/25	011	26346	106	02	20	CADEIRA FIXA REVESTIDA A TECIDO	ACT	27,32		27,32
3062	2007/01/24	01	55087	106	02	20	CADEIRA ALUNO 03	ACT	17,39		17,39
3063	2007/01/24	01	55088	106	02	20	CADEIRA ALUNO 03	ACT	17,39		17,39
3064	2000/06/16	011	26347	106	05	06	LIVRO - " POR TERRAS DE OUTRA BANDA "	ACT	4,94		4,94
3064	2007/01/24	01	55089	106	02	20	CADEIRA ALUNO 03	ACT	17,39		17,39
3065	2007/01/24	01	55090	106	02	20	CADEIRA ALUNO 03	ACT	17,39		17,39
3065	2018/08/23	01	94123	106	03	99	VIDEOPROJETOR curta dist. Epson EB-530, com Kit completo aranha para suporte e comando	ACT	803,81		803,81
3066	2000/10/25	011	26349	106	02	99	ARMÁRIO FECHADO	ACT	124,31		124,31
3066	2005/10/11	01	48388	107	03	06	PROJECTOR EXPORLUX 15WT	ACT	36,01		36,01
3066	2007/01/24	01	55091	106	02	20	CADEIRA ALUNO 03	ACT	17,39		17,39
3067	2000/06/16	011	26350	106	05	06	LIVRO - " NA TERRA DOS SAMURAI'S "	ACT	4,94		4,94
3067	2005/10/11	01	48389	107	03	06	PROJECTOR EXPORLUX 15WT	ACT	36,05		36,05
3067	2007/01/24	01	55092	106	02	20	CADEIRA ALUNO 03	ACT	17,39		17,39
3067	2008/11/27	01	59412	106	02	20	CADEIRA AA 03	ACT	18,77		18,77
3067	2009/10/06	01	64586	106	02	20	ARMARIO METALICO 1000X425X1950	ACT	136,39		136,39
3068	2000/06/16	011	26351	106	05	06	LIVRO - " NA ROTA DOS MONUMENTOS "	ACT	4,94		4,94
3068	2001/10/19	01	38531	106	05	06	COLECCÃO "MATEMÁTICA DIVERTIDA"-MEDIR O TAMANHO	ACT	17,14		17,14
3068	2005/10/11	01	48390	107	03	06	PROJECTOR EXPORLUX 15WT	ACT	36,05		36,05
3068	2007/01/24	01	55093	106	02	20	CADEIRA ALUNO 03	ACT	17,39		17,39
3068	2009/10/06	01	64587	106	02	20	ARMARIO METALICO 1000X425X1950	ACT	136,39		136,39
3069	1998/05/15	01	3069	106	02	99	TANGRAM	ACT	26,19		26,19
3069	2000/06/16	011	26352	106	05	06	LIVRO - " ZÉ JASMIM NA TERRA DOS ALDRABÕES "	ACT	5,48		5,48
3069	2001/10/19	01	38532	106	05	06	COLECCÃO "MATEMÁTICA DIVERTIDA"- FAZER FRAÇÕES	ACT	17,14		17,14
3069	2005/10/11	01	48391	107	03	06	PROJECTOR EXPORLUX 15WT	ACT	36,05		36,05
3069	2007/01/24	01	55094	106	02	20	CADEIRA ALUNO 03	ACT	17,39		17,39
3069	2009/10/06	01	64588	106	02	20	ARMARIO METALICO 1000X425X1950	ACT	136,39		136,39
3070	1998/05/18	01	3070	106	02	99	TANGRAM	ACT	26,19		26,19
3070	2000/06/16	011	26353	106	05	06	LIVRO - " UMA PRENDA PINTADA DE AZUL "	ACT	3,74		3,74
3070	2001/10/19	01	38533	106	05	06	COLECCÃO "MATEMÁTICA DIVERTIDA"- DESCOBRIR PADRÕES	ACT	17,14		17,14
3070	2005/10/11	01	48392	107	03	06	PROJECTOR EXPORLUX 15WT	ACT	36,05		36,05
3070	2007/01/24	01	55095	106	02	20	CADEIRA ALUNO 03	ACT	17,39		17,39
3070	2009/10/06	01	64589	106	02	20	ARMARIO METALICO 1000X425X1950	ACT	136,39		136,39
3071	1998/05/15	01	3071	106	02	99	TANGRAM	ACT	26,19		26,19
3071	2001/10/19	01	38534	106	05	06	COLECCÃO "MATEMÁTICA DIVERTIDA"- MEDIR O PESO E O TEMPO	ACT	17,14		17,14
Total Geral ou a Transportar .....									170.969.722,83	23.190.305,48	194.160.028,31

## FICHA PATRIMONIAL : 3 EQUIPAMENTO BÁSICO

Identificação dos bens							Tipo De Sit.	Valor Patrimonial	Alterações Patrimoniais	Valor Atual	
Numero Ordem	Data de Aquisição	Tipo	Nr.Inv.	Cl.	Tipo	Bem					Descrição
3071	2005/10/11	01	48393	107	03	06	PROJECTOR EXPORLUX 15WT	ACT	36,05	36,05	
3071	2007/01/24	01	55096	106	02	20	CADEIRA ALUNO 03	ACT	17,39	17,39	
3071	2009/10/06	01	64590	106	02	20	ARMARIO METALICO 1000X425X1950	ACT	136,39	136,39	
3072	2000/06/16	011	26355	106	05	06	LIVRO - " O SEGREDO GUARDADO NO FUNDO DO MAR "	ACT	3,74	3,74	
3072	2001/10/19	01	38535	106	05	06	COLECCÃO "MATEMÁTICA DIVERTIDA"- EXPLORAR FORMAS	ACT	17,14	17,14	
3072	2005/10/11	01	48394	107	03	06	PROJECTOR EXPORLUX 15WT	ACT	36,05	36,05	
3072	2007/01/24	01	55097	106	02	20	CADEIRA ALUNO 03	ACT	17,39	17,39	
3072	2009/10/06	01	64591	106	02	20	ARMARIO METALICO 1000X425X1950	ACT	136,39	136,39	
3073	2001/02/22	011	26356	107	07	99	ESTENDAL DO CHÃO	ACT	11,97	11,97	
3073	2001/10/19	01	38536	106	05	06	COLECCÃO "MATEMÁTICA DIVERTIDA"- IDENTIFICAR PONTOS E POSIÇÕES	ACT	17,14	17,14	
3073	2005/10/11	01	48395	107	03	06	PROJECTOR EXPORLUX 15WT	ACT	36,05	36,05	
3073	2007/01/24	01	55098	106	02	20	CADEIRA ALUNO 03	ACT	17,39	17,39	
3073	2009/10/06	01	64592	106	02	20	ARMARIO METALICO 1000X425X1950	ACT	136,39	136,39	
3074	2000/11/23	011	26357	107	06	06	FACAS COZINHA - (TRÊS)	ACT	19,45	19,45	
3074	2001/10/19	01	38537	106	05	06	COLECCÃO "MATEMÁTICA DIVERTIDA"- TRATAR DADOS	ACT	17,14	17,14	
3074	2005/10/11	01	48396	107	03	06	PROJECTOR EXPORLUX 15WT	ACT	36,05	36,05	
3074	2007/01/24	01	55099	106	02	20	CADEIRA ALUNO 03	ACT	17,39	17,39	
3074	2009/10/06	01	64593	106	02	20	ARMARIO METALICO 1000X425X1950	ACT	136,39	136,39	
3075	2000/11/23	011	26358	107	06	06	ESCORREDORES (DOIS)	ACT	6,98	6,98	
3075	2001/10/19	01	38538	106	05	06	COLECCÃO "MATEMÁTICA DIVERTIDA"- EXPLORAR OS NÚMEROS	ACT	17,14	17,14	
3075	2005/10/11	01	48397	107	03	06	PROJECTOR EXPORLUX 15WT	ACT	36,05	36,05	
3075	2007/01/24	01	55100	106	02	20	CADEIRA ALUNO 03	ACT	17,39	17,39	
3075	2009/10/06	01	64594	106	02	20	ARMARIO METALICO 1000X425X1950	ACT	136,39	136,39	
3076	2000/11/08	011	26359	107	06	03	FOGAREIRO JUNEX INDUSTRIAL DE 3 BICOS	ACT	192,00	192,00	
3076	2001/10/19	01	38539	106	05	06	COLECCÃO "OS FOFINHOS"-COMO SE FAZ	ACT	14,03	14,03	
3076	2005/10/11	01	48398	107	03	06	PROJECTOR EXPORLUX 15WT	ACT	36,05	36,05	
3076	2007/01/24	01	55101	106	02	20	CADEIRA ALUNO 03	ACT	17,39	17,39	
3076	2009/10/06	01	64595	106	02	20	ARMARIO METALICO 1000X425X1950	ACT	136,39	136,39	
3077	2000/06/16	011	26360	106	05	06	LIVRO - " AVENTURAS DO ESPANTALHO VOADOR "	ACT	3,99	3,99	
3077	2001/10/19	01	38540	106	05	06	COLECCÃO "OS FOFINHOS"-NO DIA-A-DIA	ACT	14,03	14,03	
3077	2005/10/11	01	48399	107	03	06	PROJECTOR EXPORLUX 15WT	ACT	36,05	36,05	
3077	2007/01/24	01	55102	106	02	20	CADEIRA ALUNO 03	ACT	17,39	17,39	
3077	2009/10/06	01	64596	106	02	20	ARMARIO METALICO 1000X425X1950	ACT	136,39	136,39	
3078	2000/06/16	011	26361	106	05	06	LIVRO - " A PRINCESA E A ABOBORA "	ACT	3,99	3,99	
3078	2001/10/19	01	38541	106	05	06	COLECCÃO "OS FOFINHOS"-EM CASA	ACT	14,03	14,03	
3078	2005/10/11	01	48400	107	03	06	PROJECTOR EXPORLUX 15WT	ACT	36,05	36,05	
3078	2007/01/24	01	55103	106	02	20	CADEIRA ALUNO 03	ACT	17,39	17,39	
3078	2009/10/06	01	64597	106	02	20	ARMARIO METALICO 1000X425X1950	ACT	136,39	136,39	
3079	2000/11/24	011	26362	106	02	20	CADEIRA ESCOLAR EM FÓRMICA C/39 ALT	ACT	13,36	13,36	
3079	2001/10/19	01	38542	106	05	06	COLECCÃO "OS FOFINHOS"-NA MONTANHA	ACT	14,03	14,03	
3079	2005/10/11	01	48401	107	03	06	PROJECTOR EXPORLUX 15WT	ACT	36,05	36,05	
3079	2007/01/24	01	55104	106	02	20	CADEIRA ALUNO 03	ACT	17,39	17,39	
3079	2009/10/06	01	64598	106	02	20	ARMARIO METALICO 1000X425X1950	ACT	136,39	136,39	
3080	2000/06/16	011	26363	106	05	06	LIVRO - " A MALTA DO 2º C "	ACT	6,29	6,29	
3080	2001/10/19	01	38543	106	05	06	COLECCÃO "OS FOFINHOS"-NA PRAIA	ACT	14,03	14,03	
3080	2005/10/11	01	48402	107	03	06	PROJECTOR EXPORLUX 15WT	ACT	36,05	36,05	
3080	2007/01/24	01	55105	106	02	20	CADEIRA ALUNO 03	ACT	17,39	17,39	
3080	2009/10/06	01	64599	106	02	20	ARMARIO METALICO 1000X425X1950	ACT	136,39	136,39	
Total Geral ou a Transportar .....									170.972.021,61	23.190.305,48	194.162.327,09

## MAPA DE INVENTÁRIO

Data : 2021/05/03

Ano : 2020

Pagina: 51

3

## FICHA PATRIMONIAL : 3 EQUIPAMENTO BÁSICO

Identificação dos bens							Tipo De Sit.	Valor Patrimonial	Alterações Patrimoniais	Valor Atual
Numero Ordem	Data de Aquisição	Tipo	Nr.Inv.	Cl.	Tipo	Bem				
3081	2000/11/24	011	26364	106	02	20	CADEIRA ESCOLAR EM FÓRMICA C/39 ALT	ACT	13,36	13,36
3081	2001/10/19	01	38544	106	05	06	COLECCÃO "OS FOFINHOS"-NO CAMPO	ACT	14,03	14,03
3081	2005/10/11	01	48403	107	03	06	PROJECTOR EXPORLUX 15WT	ACT	36,05	36,05
3081	2007/01/24	01	55106	106	02	20	CADEIRA ALUNO 03	ACT	17,39	17,39
3081	2009/10/06	01	64600	106	02	20	ARMARIO METALICO 1000X425X1950	ACT	136,39	136,39
3082	2000/11/24	011	26365	106	02	20	CADEIRA ESCOLAR EM FÓRMICA C/39 ALT	ACT	13,36	13,36
3082	2001/10/19	01	38545	106	05	06	COLECCÃO "OS FOFINHOS"-NA CIDADE	ACT	14,03	14,03
3082	2005/10/11	01	48404	107	03	06	PROJECTOR EXPORLUX 15WT	ACT	36,05	36,05
3082	2007/01/24	01	55107	106	02	20	CADEIRA ALUNO 03	ACT	17,39	17,39
3082	2009/10/06	01	64601	106	02	20	ARMARIO METALICO 1000X425X1950	ACT	136,39	136,39
3082	2012/12/26	01	74761	107	03	03	CANDEIRO DE PÉ TELA BRANCO SUJO	ACT	203,96	203,96
3083	2000/11/24	011	26366	106	02	20	CADEIRA ESCOLAR EM FÓRMICA C/39 ALT	ACT	13,36	13,36
3083	2001/10/19	01	38546	106	05	06	COLECCÃO "OS FOFINHOS"-AS ESTAÇÕES	ACT	14,03	14,03
3083	2005/10/11	01	48405	107	03	06	PROJECTOR EXPORLUX 15WT	ACT	36,05	36,05
3083	2007/01/24	01	55108	106	02	20	CADEIRA ALUNO 03	ACT	17,39	17,39
3083	2009/10/06	01	64602	106	02	20	ARMARIO METALICO 1000X425X1950	ACT	136,39	136,39
3084	2000/11/24	011	26367	106	02	20	CADEIRA ESCOLAR EM FÓRMICA C/39 ALT	ACT	13,36	13,36
3084	2001/10/19	01	38547	106	05	06	COLECCÃO "OS FOFINHOS"- EM CASA	ACT	14,03	14,03
3084	2005/10/11	01	48406	101	02	02	WINDOWS XP PRO PORT(G.T.F)	ACT	154,16	154,16
3084	2007/01/24	01	55109	106	02	20	CADEIRA ALUNO 03	ACT	17,39	17,39
3084	2009/10/06	01	64603	106	02	20	ARMARIO METALICO 1000X425X1950	ACT	136,39	136,39
3085	2000/11/24	011	26368	106	02	20	CADEIRA ESCOLAR EM FÓRMICA C/39 ALT	ACT	13,36	13,36
3085	2001/10/19	01	38548	106	05	06	COLECCÃO "OS FOFINHOS"- NO DIA-A- DIA	ACT	14,03	14,03
3085	2005/10/11	01	48407	101	02	02	OFFICE PRO 2003 PORT(G.T.F)	ACT	342,28	342,28
3085	2007/01/24	01	55110	106	02	20	CADEIRA ALUNO 03	ACT	17,39	17,39
3085	2009/10/06	01	64604	106	02	20	ARMARIO METALICO 1000X425X1950	ACT	136,39	136,39
3086	2000/11/24	011	26369	106	02	20	CADEIRA ESCOLAR EM FÓRMICA C/39 ALT	ACT	13,36	13,36
3086	2001/10/19	01	38549	106	05	06	COLECCÃO "OS FOFINHOS"- NA PRAIA	ACT	14,03	14,03
3086	2005/10/11	01	48408	112	03	03	SINAL TRANSITO "OBRG. CONTORNAR PLACA D3A"	ACT	42,08	42,08
3086	2007/01/24	01	55111	106	02	20	CADEIRA ALUNO 03	ACT	17,39	17,39
3086	2009/10/06	01	64605	106	02	20	ARMARIO METALICO 1000X425X1950	ACT	136,39	136,39
3087	2000/11/24	011	26370	106	02	20	CADEIRA ESCOLAR EM FÓRMICA C/39 ALT	ACT	13,36	13,36
3087	2001/10/19	01	38550	106	05	06	COLECCÃO "OS FOFINHOS"- NA CIDADE	ACT	14,03	14,03
3087	2005/10/11	01	48409	112	03	03	SINAL TRANSITO "OBRG. CONTORNAR PLACA D3A"	ACT	42,05	42,05
3087	2007/01/24	01	55112	106	02	20	CADEIRA ALUNO 03	ACT	17,39	17,39
3087	2009/10/06	01	64606	106	02	20	ARMARIO METALICO 1000X425X1950	ACT	136,39	136,39
3088	2000/11/24	011	26371	106	02	20	CADEIRA ESCOLAR EM FÓRMICA C/39 ALT	ACT	13,36	13,36
3088	2001/10/19	01	38551	106	05	06	COLECCÃO "OS FOFINHOS"- NA MONTANHA	ACT	14,03	14,03
3088	2005/10/11	01	48410	112	03	03	SINAL TRANSITO "OBRG. CONTORNAR PLACA D3A"	ACT	42,05	42,05
3088	2007/01/24	01	55113	106	02	20	CADEIRA ALUNO 03	ACT	17,39	17,39
3088	2009/10/06	01	64607	106	02	20	ARMARIO METALICO 1000X425X1950	ACT	136,39	136,39
3089	2000/11/24	011	26372	106	02	20	CADEIRA ESCOLAR EM FÓRMICA C/39 ALT	ACT	13,36	13,36
3089	2001/10/19	01	38552	106	05	06	COLECCÃO "OS FOFINHOS"- COMO SE FAZ	ACT	14,03	14,03
3089	2005/10/11	01	48411	112	03	03	SINAL TRANSITO "CED. PASSAGEM:BI"	ACT	42,05	42,05
3089	2007/01/24	01	55114	106	02	20	CADEIRA ALUNO 03	ACT	17,39	17,39
3089	2009/10/06	01	64608	106	02	20	ARMARIO METALICO 1000X425X1950	ACT	136,39	136,39
3090	2000/11/24	011	26373	106	02	20	CADEIRA ESCOLAR EM FÓRMICA C/39 ALT	ACT	13,36	13,36
3090	2001/10/19	01	38553	106	05	06	COLECCÃO "OS FOFINHOS"- AS ESTAÇÕES	ACT	14,03	14,03
3090	2005/10/11	01	48412	112	03	03	SINAL TRANSITO "CED. PASSAGEM:BI"	ACT	42,05	42,05
Total Geral ou a Transportar .....								170.974.698,36	23.190.305,48	194.165.003,84

## MAPA DE INVENTÁRIO

Data : 2021/05/03

Ano : 2020

Pagina: 51

4

## FICHA PATRIMONIAL : 3 EQUIPAMENTO BÁSICO

Identificação dos bens							Tipo De Sit.	Valor Patrimonial	Alterações Patrimoniais	Valor Atual	
Numero Ordem	Data de Aquisição	Tipo	Nr.Inv.	Cl.	Tipo	Bem					Descrição
3090	2007/01/24	01	55115	106	02	20	CADEIRA ALUNO 03	ACT	17,39		17,39
3090	2009/10/06	01	64609	106	02	20	ARMARIO METALICO 1000X425X1950	ACT	136,39		136,39
3091	2000/11/24	011	26374	106	02	20	CADEIRA ESCOLAR EM FÓRMICA C/39 ALT	ACT	13,36		13,36
3091	2001/10/19	01	38554	106	05	06	COLEÇÃO "OS FOFINHOS"- NO CAMPO	ACT	14,03		14,03
3091	2005/11/10	01	48413	106	03	01	AMPLIFICADOR	ACT	190,10		190,10
3091	2007/01/24	01	55116	106	02	20	CADEIRA ALUNO 03	ACT	17,39		17,39
3091	2009/10/06	01	64610	106	02	20	ARMARIO METALICO 1000X425X1950	ACT	136,39		136,39
3091	2012/07/04	01	74770	110	20	03	CARRO DE MÃO	ACT	34,67		34,67
3092	2000/11/24	011	26375	106	02	20	CADEIRA ESCOLAR EM FÓRMICA C/39 ALT	ACT	13,36		13,36
3092	2001/10/19	01	38555	106	05	06	COLEÇÃO "MATEMÁTICA DIVERTIDA"-TRATAR DADOS	ACT	17,14		17,14
3092	2005/11/10	01	48414	106	03	99	LEITOR CD PORTATIL	ACT	90,80		90,80
3092	2007/01/24	01	55117	106	02	20	CADEIRA ALUNO 03	ACT	17,39		17,39
3092	2009/10/06	01	64611	106	02	20	ARMARIO METALICO 1000X425X1950	ACT	136,39		136,39
3093	2000/11/24	011	26376	106	02	20	CADEIRA ESCOLAR EM FÓRMICA C/39 ALT	ACT	13,36		13,36
3093	2001/10/19	01	38556	106	05	06	COLEÇÃO "MATEMÁTICA DIVERTIDA"-FAZER FRAÇÕES	ACT	17,14		17,14
3093	2005/11/10	01	48415	106	03	99	KIT COLUNAS	ACT	63,89		63,89
3093	2007/01/24	01	55118	106	02	20	CADEIRA ALUNO 03	ACT	17,39		17,39
3093	2009/10/06	01	64612	106	02	20	ARMARIO METALICO 1000X425X1950	ACT	136,39		136,39
3094	2000/11/24	011	26377	106	02	20	CADEIRA ESCOLAR EM FÓRMICA C/39 ALT	ACT	13,36		13,36
3094	2001/10/19	01	38557	106	05	06	COLEÇÃO "MATEMÁTICA DIVERTIDA"-DESCOBRIR PADRÕES	ACT	17,14		17,14
3094	2005/10/31	01	48416	112	01	03	EXTINTOR CO2 C/ 2KG		41,92		41,92
3094	2007/01/24	01	55119	106	02	20	CADEIRA ALUNO 03	ACT	17,39		17,39
3094	2009/10/06	01	64613	106	02	20	ARMARIO METALICO 1000X425X1950	ACT	136,39		136,39
3095	2000/11/24	011	26378	106	02	20	CADEIRA ESCOLAR EM FÓRMICA C/39 ALT	ACT	13,36		13,36
3095	2001/10/19	01	38558	106	05	06	COLEÇÃO "MATEMÁTICA DIVERTIDA"-IDENTIF. PONTOS E POSIÇÕES	ACT	17,14		17,14
3095	2005/10/31	01	48417	112	01	03	EXTINTOR CO2 C/ 2KG		41,92		41,92
3095	2007/01/24	01	55120	106	02	20	CADEIRA ALUNO 03	ACT	17,39		17,39
3095	2009/10/06	01	64614	106	02	20	ARMARIO METALICO 1000X425X1950	ACT	136,39		136,39
3096	2000/11/24	011	26379	106	02	20	CADEIRA ESCOLAR EM FÓRMICA C/39 ALT	ACT	13,36		13,36
3096	2001/10/19	01	38559	106	05	06	COLEÇÃO "MATEMÁTICA DIVERTIDA"-MEDIR O TAMANHO	ACT	17,14		17,14
3096	2005/10/31	01	48418	112	01	03	EXTINTOR CO2 C/ 2KG		41,92		41,92
3096	2007/01/24	01	55121	106	02	20	CADEIRA ALUNO 03	ACT	17,39		17,39
3096	2009/10/06	01	64615	106	02	20	ARMARIO METALICO 1000X425X1950	ACT	136,39		136,39
3097	2000/11/24	011	26380	106	02	20	CADEIRA ESCOLAR EM FÓRMICA C/39 ALT	ACT	13,36		13,36
3097	2001/10/19	01	38560	106	05	06	COLEÇÃO "MATEMÁTICA DIVERTIDA"-EXPLORAR AS FORMAS	ACT	17,14		17,14
3097	2005/11/14	01	48419	112	01	03	EXTINTOR CO2	ACT	41,92		41,92
3097	2007/01/24	01	55122	106	02	20	CADEIRA ALUNO 03	ACT	17,39		17,39
3097	2009/10/06	01	64616	106	02	20	ARMARIO METALICO 1000X425X1950	ACT	136,39		136,39
3098	1997/01/14	01	3098	106	02	99	ARMÁRIO METÁLICA CINZA	ACT	131,89		131,89
3098	2000/11/24	011	26381	106	02	20	CADEIRA ESCOLAR EM FÓRMICA C/39 ALT	ACT	13,36		13,36
3098	2001/10/19	01	38561	106	05	06	COLEÇÃO "MATEMÁTICA DIVERTIDA"-EXPLORAR OS NÚMEROS	ACT	17,14		17,14
3098	2005/11/14	01	48420	112	01	03	EXTINTOR PO QUIMICO	ACT	41,92		41,92
3098	2007/01/24	01	55123	106	02	20	CADEIRA ALUNO 03	ACT	17,39		17,39
3098	2009/10/06	01	64617	106	02	20	ARMARIO METALICO 1000X425X1950	ACT	136,39		136,39
3099	1997/01/14	01	3099	106	02	99	ARMÁRIO METÁLICA CINZA	ACT	131,89		131,89
3099	2000/11/24	011	26382	106	02	20	CADEIRA ESCOLAR EM FÓRMICA C/39 ALT	ACT	13,36		13,36
3099	2001/10/19	01	38562	106	05	06	COLEÇÃO "MATEMÁTICA DIVERTIDA"-MEDIR O PESO E O TAMPO	ACT	17,14		17,14
3099	2007/01/24	01	55124	106	02	20	CADEIRA ALUNO 03	ACT	17,39		17,39
Total Geral ou a Transportar .....									170.977.224,00	23.190.305,48	194.167.529,48



## FICHA PATRIMONIAL : 3 EQUIPAMENTO BÁSICO

Identificação dos bens							Tipo De Sit.	Valor Patrimonial	Alterações Patrimoniais	Valor Atual	
Numero Ordem	Data de Aquisição	Tipo	Nr.Inv.	Cl.	Tipo	Bem					Descrição
3099	2009/10/06	01	64618	106	02	20	ARMARIO METALICO 1000X425X1950	ACT	136,39		136,39
3100	1997/01/14	01	3100	106	02	99	ARMÁRIO METÁLICA CINZA	ACT	131,89		131,89
3100	2000/11/24	011	26383	106	02	20	CADEIRA ESCOLAR EM FÓRMICA C/39 ALT	ACT	13,36		13,36
3100	2007/01/24	01	55125	106	02	20	CADEIRA ALUNO 03	ACT	17,39		17,39
3100	2009/10/06	01	64619	106	02	20	ARMARIO METALICO 1000X425X1950	ACT	136,39		136,39
3101	1997/01/14	01	3101	106	02	99	ARMÁRIO METÁLICA CINZA	ACT	131,89		131,89
3101	2000/11/24	011	26384	106	02	20	CADEIRA ESCOLAR EM FÓRMICA C/39 ALT	ACT	13,36		13,36
3101	2007/01/24	01	55126	106	02	20	CADEIRA ALUNO 03	ACT	17,39		17,39
3101	2009/10/06	01	64620	106	02	20	ARMARIO METALICO 1000X425X1950	ACT	136,39		136,39
3102	1997/01/14	01	3102	106	02	99	ARMÁRIO METÁLICA CINZA	ACT	131,89		131,89
3102	2000/11/24	011	26385	106	02	20	CADEIRA ESCOLAR EM FÓRMICA C/39 ALT	ACT	13,36		13,36
3102	2005/11/10	01	48424	101	01	13	MONITOR 17" SAMTRON	ACT	109,35		109,35
3102	2007/01/24	01	55127	106	02	20	CADEIRA ALUNO 03	ACT	17,39		17,39
3102	2009/10/06	01	64621	106	02	20	ARMARIO METALICO 1000X425X1950	ACT	136,39		136,39
3103	1997/01/14	01	3103	106	02	99	ARMÁRIO METÁLICA CINZA	ACT	131,89		131,89
3103	2000/11/24	011	26386	106	02	20	CADEIRA ESCOLAR EM FÓRMICA C/39 ALT	ACT	13,36		13,36
3103	2007/01/24	01	55128	106	02	20	CADEIRA ALUNO 03	ACT	17,39		17,39
3104	1997/01/14	01	3104	106	02	99	ARMÁRIO METÁLICA CINZA	ACT	131,89		131,89
3104	2000/11/24	011	26387	106	02	20	CADEIRA ESCOLAR EM FÓRMICA C/39 ALT	ACT	13,36		13,36
3104	2007/01/24	01	55129	106	02	20	CADEIRA ALUNO 03	ACT	17,39		17,39
3105	1997/01/14	01	3105	106	02	99	ARMÁRIO METÁLICA CINZA	ACT	131,89		131,89
3105	2000/11/24	011	26388	106	02	20	CADEIRA ESCOLAR EM FÓRMICA C/39 ALT	ACT	13,36		13,36
3105	2005/12/14	01	48427	101	01	99	PLACA GRAFICA - VGA ATI 9250SE 128MB	ACT	44,69		44,69
3105	2007/01/24	01	55130	106	02	20	CADEIRA ALUNO 03	ACT	17,39		17,39
3105	2013/10/18	01	77878	117	01	03	ELECTROBOMBA SUBMERSIVEL (EXPOLIMA - PARQUE S.JOÃO)	ACT	1.290,53		1.290,53
3106	1997/01/14	01	3106	106	02	99	ARMÁRIO METÁLICA CINZA	ACT	131,89		131,89
3106	2000/11/24	011	26389	106	02	20	CADEIRA ESCOLAR EM FÓRMICA C/39 ALT	ACT	13,36		13,36
3106	2007/01/24	01	55131	106	02	20	CADEIRA ALUNO 03	ACT	17,39		17,39
3107	2000/11/24	011	26390	106	02	20	CADEIRA ESCOLAR EM FÓRMICA C/39 ALT	ACT	13,36		13,36
3107	2005/11/14	01	48429	106	02	20	CADEIRA ESCOLAR	ACT	16,10		16,10
3107	2007/01/24	01	55132	106	02	20	CADEIRA ALUNO 03	ACT	17,39		17,39
3108	2000/11/24	011	26391	106	02	20	CADEIRA ESCOLAR EM FÓRMICA C/39 ALT	ACT	13,36		13,36
3108	2005/11/14	01	48430	106	02	20	CADEIRA ESCOLAR	ACT	16,10		16,10
3108	2007/01/24	01	55133	106	02	20	CADEIRA ALUNO 03	ACT	17,39		17,39
3108	2013/10/09	01	77881	112	03	03	SINAL ALUMINIO 120*30 - BAÍAS (SINAL TRANSITO)	ACT	68,03		68,03
3109	2000/11/24	011	26392	106	02	20	CADEIRA ESCOLAR EM FÓRMICA C/39 ALT	ACT	13,36		13,36
3109	2005/11/14	01	48431	106	02	20	CADEIRA ESCOLAR	ACT	16,10		16,10
3109	2007/01/24	01	55134	106	02	20	CADEIRA ALUNO 03	ACT	17,39		17,39
3109	2013/10/09	01	77882	112	03	03	SINAL ALUMINIO 120*30 - BAÍAS (SINAL TRANSITO)	ACT	68,03		68,03
3110	2000/11/24	011	26393	106	02	20	CADEIRA ESCOLAR EM FÓRMICA C/39 ALT	ACT	13,36		13,36
3110	2001/09/27	01	38573	101	01	09	TERMINAL PORTÁTIL LEITURA "TPL SYMBOL PDT 3100" C/ BOLSA DE COURO	ACT	1.274,92		1.274,92
3110	2005/11/14	01	48432	106	02	20	CADEIRA ESCOLAR	ACT	16,10		16,10
3110	2007/01/24	01	55135	106	02	20	CADEIRA ALUNO 03	ACT	17,39		17,39
3110	2013/10/09	01	77883	112	03	03	SINAL ALUMINIO 120*30 - BAÍAS (SINAL TRANSITO)	ACT	68,03		68,03
3111	2000/11/24	011	26394	106	02	20	CADEIRA ESCOLAR EM FÓRMICA C/39 ALT	ACT	13,36		13,36
3111	2001/09/27	01	38574	101	01	09	TERMINAL PORTÁTIL LEITURA "TPL SYMBOL PDT 3100" C/ BOLSA DE COURO	ACT	1.274,92		1.274,92
3111	2005/11/14	01	48433	106	02	20	CADEIRA ESCOLAR	ACT	16,10		16,10
Total Geral ou a Transportar .....									170.983.323,40	23.190.305,48	194.173.628,88

## MAPA DE INVENTÁRIO

Data : 2021/05/03

Ano : 2020

Pagina: 51

6

## FICHA PATRIMONIAL : 3 EQUIPAMENTO BÁSICO

Identificação dos bens							Tipo De Sit.	Valor Patrimonial	Alterações Patrimoniais	Valor Atual	
Numero Ordem	Data de Aquisição	Tipo	Nr.Inv.	Cl.	Tipo	Ben					Descrição
3111	2007/01/24	01	55136	106	02	20	CADEIRA ALUNO 03	ACT	17,39		17,39
3112	2000/11/24	011	26395	106	02	20	CADEIRA ESCOLAR EM FÓRMICA C/39 ALT	ACT	13,36		13,36
3112	2005/11/14	01	48434	106	02	20	CADEIRA ESCOLAR	ACT	16,10		16,10
3112	2007/01/24	01	55137	106	02	20	CADEIRA ALUNO 03	ACT	17,39		17,39
3112	2013/10/09	01	77885	112	03	03	SINAL ALUMINIO 120*30 - BAÍAS (SINAL TRANSITO)	ACT	68,03		68,03
3113	2000/11/24	011	26396	106	02	20	CADEIRA ESCOLAR EM FÓRMICA C/39 ALT	ACT	13,36		13,36
3113	2005/11/14	01	48435	106	02	20	CADEIRA ESCOLAR	ACT	16,10		16,10
3113	2007/01/24	01	55138	106	02	20	CADEIRA ALUNO 03	ACT	17,39		17,39
3113	2013/10/09	01	77886	112	03	03	SINAL ALUMINIO 120*30 - BAÍAS (SINAL TRANSITO)	ACT	68,03		68,03
3114	2000/11/24	011	26397	106	02	20	CADEIRA ESCOLAR EM FÓRMICA C/39 ALT	ACT	13,36		13,36
3114	2005/11/14	01	48436	106	02	20	CADEIRA ESCOLAR	ACT	16,10		16,10
3114	2007/01/24	01	55139	106	02	20	CADEIRA ALUNO 03	ACT	17,39		17,39
3114	2016/11/30	01	86274	101	01	99	SURFACE PRO 4 Core i7 16GB 512GB 12"	ACT	2.498,99		2.498,99
3115	2000/11/24	011	26398	106	02	20	CADEIRA ESCOLAR EM FÓRMICA C/39 ALT	ACT	13,36		13,36
3115	2001/12/11	01	38578	104	07	08	COMPASSO	ACT	16,46		16,46
3115	2005/11/14	01	48437	106	02	20	CADEIRA ESCOLAR	ACT	16,10		16,10
3115	2007/01/24	01	55140	106	02	20	CADEIRA ALUNO 03	ACT	17,39		17,39
3116	2000/11/24	011	26399	106	02	20	CADEIRA ESCOLAR EM FÓRMICA C/39 ALT	ACT	13,36		13,36
3116	2005/11/14	01	48438	106	02	20	CADEIRA ESCOLAR	ACT	16,10		16,10
3116	2007/01/24	01	55141	106	02	20	CADEIRA ALUNO 03	ACT	17,39		17,39
3116	2013/10/09	01	77889	112	03	03	SINAL ALUMINIO 120*30 - BAÍAS (SINAL TRANSITO)	ACT	68,03		68,03
3117	2000/11/24	011	26400	106	02	20	CADEIRA ESCOLAR EM FÓRMICA C/39 ALT	ACT	13,36		13,36
3117	2005/11/14	01	48439	106	02	20	CADEIRA ESCOLAR	ACT	16,10		16,10
3117	2007/01/24	01	55142	106	02	20	CADEIRA ALUNO 03	ACT	17,39		17,39
3118	2000/11/24	011	26401	106	02	20	CADEIRA ESCOLAR EM FÓRMICA C/39 ALT	ACT	13,36		13,36
3118	2001/12/19	01	38581	108	01	98	RECTROESCAVADORA "KOMATSU" 98-NW-81	ACT	47.854,67		47.854,67
3118	2005/11/14	01	48440	106	02	20	CADEIRA ESCOLAR	ACT	16,10		16,10
3118	2007/01/24	01	55143	106	02	20	CADEIRA ALUNO 03	ACT	17,39		17,39
3118	2009/10/07	01	64637	106	02	20	CADEIRA GIRATORIA	ACT	73,56		73,56
3119	2000/11/24	011	26402	106	02	20	CADEIRA ESCOLAR EM FÓRMICA C/39 ALT	ACT	13,36		13,36
3119	2001/10/30	09	38582	118	07	98	VARREDORA/ASPIRADORA MECÂNICA SCAMIDT 98-NW-82	ACT	89.581,61		89.581,61
3119	2005/11/14	01	48441	106	02	20	CADEIRA ESCOLAR	ACT	16,10		16,10
3119	2007/01/24	01	55144	106	02	20	CADEIRA ALUNO 03	ACT	17,39		17,39
3120	2000/11/24	011	26403	106	02	20	CADEIRA ESCOLAR EM FÓRMICA C/39 ALT	ACT	13,36		13,36
3120	2005/11/14	01	48442	106	02	20	CADEIRA ESCOLAR	ACT	16,10		16,10
3120	2007/01/24	01	55145	106	02	20	CADEIRA ALUNO 03	ACT	17,39		17,39
3121	2000/11/24	011	26404	106	02	20	CADEIRA ESCOLAR EM FÓRMICA C/39 ALT	ACT	13,36		13,36
3121	2005/11/14	01	48443	106	02	20	CADEIRA ESCOLAR	ACT	16,10		16,10
3121	2007/01/24	01	55146	106	02	20	CADEIRA ALUNO 03	ACT	17,39		17,39
3122	2000/11/24	011	26405	106	02	20	CADEIRA ESCOLAR EM FÓRMICA C/39 ALT	ACT	13,36		13,36
3122	2005/11/14	01	48444	106	02	20	CADEIRA ESCOLAR	ACT	16,10		16,10
3122	2007/01/24	01	55147	106	02	20	CADEIRA ALUNO 03	ACT	17,39		17,39
3123	2000/11/24	011	26406	106	02	20	CADEIRA ESCOLAR EM FÓRMICA C/39 ALT	ACT	13,36		13,36
3123	2005/11/14	01	48445	106	02	20	CADEIRA ESCOLAR	ACT	16,10		16,10
3123	2007/01/24	01	55148	106	02	20	CADEIRA ALUNO 03	ACT	17,39		17,39
3124	2000/11/24	011	26407	106	02	20	CADEIRA ESCOLAR EM FÓRMICA C/39 ALT	ACT	13,36		13,36
3124	2005/11/14	01	48446	106	02	20	CADEIRA ESCOLAR	ACT	16,10		16,10
3124	2007/01/24	01	55149	106	02	20	CADEIRA ALUNO 03	ACT	17,39		17,39
3125	2000/11/24	011	26408	106	02	20	CADEIRA ESCOLAR EM FÓRMICA C/39 ALT	ACT	13,36		13,36
Total Geral ou a Transportar .....									171.124.192,58	23.190.305,48	194.314.498,06

## MAPA DE INVENTÁRIO

## FICHA PATRIMONIAL : 3 EQUIPAMENTO BÁSICO

Identificação dos bens							Tipo De Sit.	Valor Patrimonial	Alterações Patrimoniais	Valor Atual	
Numero Ordem	Data de Aquisição	Tipo	Nr.Inv.	Cl.	Tipo	Ben					Descrição
3125	2001/12/13	01	38588	202	09	01	TRACTOR NEW HOLLAND MATRÍCULA: 64-82-ST	ACT	18.293,42		18.293,42
3125	2005/11/14	01	48447	106	02	20	CADEIRA ESCOLAR	ACT	16,10		16,10
3125	2007/01/24	01	55150	106	02	20	CADEIRA ALUNO 03	ACT	17,39		17,39
3126	2000/11/24	011	26409	106	02	20	CADEIRA ESCOLAR EM FÓRMICA C/39 ALT	ACT	13,36		13,36
3126	2001/12/13	01	38589	108	01	98	REBOQUE MATRÍCULA: P-83745	ACT	1.937,82		1.937,82
3126	2005/11/14	01	48448	106	02	20	CADEIRA ESCOLAR	ACT	16,13		16,13
3126	2007/01/24	01	55151	106	02	20	CADEIRA ALUNO 03	ACT	17,39		17,39
3127	2000/11/24	011	26410	106	02	20	CADEIRA ESCOLAR EM FÓRMICA C/39 ALT	ACT	13,36		13,36
3127	2005/11/14	01	48449	106	02	99	MAQUINA LAVAR LOUÇA (BRINCAR)	ACT	102,14		102,14
3127	2007/01/24	01	55152	106	02	20	CADEIRA ALUNO 03	ACT	17,39		17,39
3127	2013/12/09	01	77900	107	06	99	PIO LAVAMÃOS em aço inox, c/ cuba 370x340x150mm,torneira simples c/ pedal e bica.Dim.450x450x350mm	ACT	197,55		197,55
3128	2000/11/24	011	26411	106	02	20	CADEIRA ESCOLAR EM FÓRMICA C/39 ALT	ACT	13,36		13,36
3128	2002/01/16	01	38591	102	01	16	RÁDIO "MOTOROLA" GM340 7CH (viatura 27-93-SH)	ACT	664,19		664,19
3128	2005/11/14	01	48450	106	02	99	MAQUINA LAVAR LOUÇA (BRINCAR)	ACT	102,14		102,14
3128	2007/01/24	01	55153	106	02	20	CADEIRA ALUNO 03	ACT	17,39		17,39
3128	2013/12/09	01	77901	107	06	99	DISPENSADOR DE TOALHAS DE PAPEL EM AÇO INOX	ACT	41,20		41,20
3129	2000/11/24	011	26412	106	02	20	CADEIRA ESCOLAR EM FÓRMICA C/39 ALT	ACT	13,36		13,36
3129	2002/02/07	01	38592	106	05	99	LET QUADRO DAS AUTARQUIAS LOCAIS	ACT	44,78		44,78
3129	2005/11/14	01	48451	106	02	99	FRIGORIFICO (BRINCAR)	ACT	102,14		102,14
3129	2007/01/24	01	55154	106	02	20	CADEIRA ALUNO 03	ACT	17,39		17,39
3129	2013/12/09	01	77902	107	06	99	DOSIFICADOR DE SABÃO INOX 800ML	ACT	51,76		51,76
3130	2000/11/24	011	26413	106	02	20	CADEIRA ESCOLAR EM FÓRMICA C/39 ALT	ACT	13,36		13,36
3130	2001/12/17	01	38593	113	01	12	PROTECTOR DE RUÍDO	ACT	34,42		34,42
3130	2005/11/14	01	48452	106	02	99	FRIGORIFICO (BRINCAR)	ACT	102,12		102,12
3130	2007/01/24	01	55155	106	02	20	CADEIRA ALUNO 03	ACT	17,39		17,39
3130	2013/12/09	01	77903	107	06	99	LAVADOURO DE TREM em aço inox, equip.c/ prateleira, aberto, suporte em grelha inox de 750x550mm p/ recipientes.	ACT	889,49		889,49
3131	2000/11/24	011	26414	106	02	20	CADEIRA ESCOLAR EM FÓRMICA C/39 ALT	ACT	13,36		13,36
3131	2005/11/14	01	48453	106	02	99	MESA RECTANGULAR	ACT	32,57		32,57
3131	2007/01/24	01	55156	106	02	20	CADEIRA ALUNO 03	ACT	17,39		17,39
3131	2013/12/09	01	77904	107	06	04	DESCASCADORA DE BATATAS em aluminio, dim.395x700x503mm, do tipo Samic, mod.PP-12.	ACT	1.173,66		1.173,66
3132	2000/11/24	011	26415	106	02	20	CADEIRA ESCOLAR EM FÓRMICA C/39 ALT	ACT	13,36		13,36
3132	2005/11/14	01	48454	106	02	99	MESA RECTANGULAR	ACT	32,59		32,59
3132	2007/01/24	01	55157	106	02	20	CADEIRA ALUNO 03	ACT	17,39		17,39
3132	2013/12/09	01	77905	107	06	99	LAVADOURO EM AÇO INOX, c/ 1 prateleira, fechado na frente c/ 2 portas deslizantes, 2 pios.	ACT	972,94		972,94
3133	2000/11/24	011	26416	106	02	20	CADEIRA ESCOLAR EM FÓRMICA C/39 ALT	ACT	13,36		13,36
3133	2005/11/14	01	48455	106	02	99	MESA RECTANGULAR	ACT	32,59		32,59
3133	2007/01/24	01	55158	106	02	20	CADEIRA ALUNO 03	ACT	17,39		17,39
3133	2013/12/09	01	77906	107	06	99	TORNEIRA DE MONOCOMANDO de 2 águas, c/ bica, dim.200x210x12mm	ACT	162,69		162,69
3134	2000/11/24	011	26417	106	02	20	CADEIRA ESCOLAR EM FÓRMICA C/39 ALT	ACT	13,36		13,36
3134	2002/02/18	01	38597	107	05	08	ESQUENTADOR	ACT	219,47		219,47
3134	2005/11/14	01	48456	106	02	99	MESA RECTANGULAR	ACT	32,59		32,59
3134	2007/01/24	01	55159	106	02	20	CADEIRA ALUNO 03	ACT	17,39		17,39
Total Geral ou a Transportar .....									171.149.741,22	23.190.305,48	194.340.046,70

## MAPA DE INVENTÁRIO

Data : 2021/05/03

Ano : 2020

Pagina: 51

8

## FICHA PATRIMONIAL : 3 EQUIPAMENTO BÁSICO

Identificação dos bens							Tipo De Sit.	Valor Patrimonial	Alterações Patrimoniais	Valor Atual	
Numero Ordem	Data de Aquisição	Tipo	Nr.Inv.	Cl.	Tipo	Ben					Descrição
3134	2009/10/07	01	64653	106	02	20	CADEIRA ESTOPADA DE 4 PES	ACT	28,58	28,58	
3134	2013/12/09	01	77907	107	06	99	BALDE DE DETRITOS, possui base rodada c/ 4 rodízios em borracha, aço inox 304, mod.CBD	ACT	97,19	97,19	
3135	2000/11/24	011	26418	106	02	20	CADEIRA ESCOLAR EM FÓRMICA C/39 ALT	ACT	13,36	13,36	
3135	2005/11/14	01	48457	106	02	99	MESA RECTANGULAR	ACT	32,59	32,59	
3135	2007/01/24	01	55160	106	02	20	CADEIRA ALUNO 03	ACT	17,39	17,39	
3135	2013/12/09	01	77908	107	06	99	BALDE DE DETRITOS, possui base rodada c/ 4 rodízios em borracha, aço inox 304, mod.CBD	ACT	97,19	97,19	
3136	2000/11/24	011	26419	106	02	20	CADEIRA ESCOLAR EM FÓRMICA C/39 ALT	ACT	13,36	13,36	
3136	2005/11/14	01	48458	106	02	99	MESA RECTANGULAR	ACT	32,59	32,59	
3136	2007/01/24	01	55161	106	02	20	CADEIRA ALUNO 03	ACT	17,39	17,39	
3136	2013/12/09	01	77909	107	06	99	BALDE DE DETRITOS, possui base rodada c/ 4 rodízios em borracha, aço inox 304, mod.CBD	ACT	97,19	97,19	
3137	2000/11/24	011	26420	106	02	20	CADEIRA ESCOLAR EM FÓRMICA C/39 ALT	ACT	13,36	13,36	
3137	2005/11/14	01	48459	106	02	99	CADEIRA	ACT	16,10	16,10	
3137	2007/01/24	01	55162	106	02	20	CADEIRA ALUNO 03	ACT	17,39	17,39	
3137	2013/12/09	01	77910	107	06	99	BALDE DE DETRITOS, possui base rodada c/ 4 rodízios em borracha, aço inox 304, mod.CBD	ACT	97,19	97,19	
3138	2000/11/24	011	26421	106	02	20	CADEIRA ESCOLAR EM FÓRMICA C/39 ALT	ACT	13,36	13,36	
3138	2005/11/14	01	48460	106	02	99	CADEIRA	ACT	16,10	16,10	
3138	2007/01/24	01	55163	106	02	20	CADEIRA ALUNO 03	ACT	17,39	17,39	
3138	2013/12/09	01	77911	107	06	03	PLACAS DE RILENE p/ preparação de carne, peixe e legumes, cores vermelho, azul e verde, respectivamente, Dim.500x300x20mm	ACT	17,06	17,06	
3139	2000/11/24	011	26422	106	02	20	CADEIRA ESCOLAR EM FÓRMICA C/39 ALT	ACT	13,36	13,36	
3139	2005/11/14	01	48461	106	02	99	CADEIRA	ACT	16,10	16,10	
3139	2007/01/24	01	55164	106	02	20	CADEIRA ALUNO 03	ACT	17,39	17,39	
3139	2013/12/09	01	77912	107	06	03	PLACAS DE RILENE, para preparação de carne, peixe e legumes, nas cores vermelho, azul e verde respect., c/ dim. de 500x300x20mm	ACT	17,06	17,06	
3140	2005/11/14	01	48462	106	02	99	CADEIRA	ACT	16,12	16,12	
3140	2007/01/24	01	55165	106	02	20	CADEIRA ALUNO 03	ACT	17,39	17,39	
3140	2013/12/09	01	77913	107	06	03	PLACAS DE RILENE, para preparação de carne, peixe e legumes, nas cores vermelho, azul e verde respectivamente, dim.500x300x20mm	ACT	17,06	17,06	
3141	2000/11/24	011	26423	106	02	99	MESA C/1.20X60 BEGE	ACT	33,79	33,79	
3141	2005/11/14	01	48463	106	02	99	CADEIRA	ACT	16,10	16,10	
3141	2007/01/24	01	55166	106	02	20	CADEIRA ALUNO 03	ACT	17,39	17,39	
3141	2013/12/09	01	77914	107	06	04	CORTADOR DE LEGUMES, c/ tampa e cuba metálica, dim.590x350x320mm	ACT	918,01	918,01	
3142	2000/06/16	011	26424	106	05	06	LIVRO - " A HEBRANÇA "	ACT	3,99	3,99	
3142	2005/11/14	01	48464	106	02	99	CADEIRA	ACT	16,10	16,10	
3142	2007/01/24	01	55167	106	02	20	CADEIRA ALUNO 03	ACT	17,39	17,39	
3142	2013/12/09	01	77915	107	06	04	PACK DE 9 DISCOS, p/ fatiar, ralar, grelhar.	ACT	598,98	598,98	
3143	2000/06/16	011	26425	106	05	06	LIVRO - " MODELA COM BARRO "	ACT	9,43	9,43	
3143	2005/11/14	01	48465	106	02	99	CADEIRA	ACT	16,10	16,10	
3143	2007/01/24	01	55168	106	02	20	CADEIRA ALUNO 03	ACT	17,39	17,39	
3143	2013/12/09	01	77916	107	06	04	ACESSÓRIO PURÉ DE BATATAS, c/ grelha especial	ACT	174,31	174,31	
3144	2000/06/16	011	26426	106	05	06	LIVRO - " DESCOBRE A COLAGEM "	ACT	9,43	9,43	
Total Geral ou a Transportar .....									171.152.358,89	23.190.305,48	194.342.664,37

## MAPA DE INVENTÁRIO

Data : 2021/05/03

Ano : 2020

Pagina: 51

9

## FICHA PATRIMONIAL : 3 EQUIPAMENTO BÁSICO

Identificação dos bens							Tipo De Sit.	Valor Patrimonial	Alterações Patrimoniais	Valor Atual	
Numero Ordem	Data de Aquisição	Tipo	Nr.Inv.	Cl.	Tipo	Bem					Descrição
3144	2002/02/04	01	38607	106	02	99	MOLA PEIXE	ACT	472,72	472,72	
3144	2005/11/14	01	48466	106	02	99	CADEIRA	ACT	16,10	16,10	
3144	2007/01/24	01	55169	106	02	20	CADEIRA ALUNO 03	ACT	17,39	17,39	
3144	2013/12/09	01	77917	107	06	05	ESCAPARATE DE APOIO, em inox,c/ 2 prateleiras, fechado na frente c/ portas deslizantes, 4 gavetas na vertical, c/ espaço p/ balde de detritos.	ACT	1.059,57	1.059,57	
3145	2000/06/16	011	26427	106	05	06	LIVRO - " O SENHOR ABC "	ACT	3,99	3,99	
3145	2002/02/04	01	38608	106	02	99	MOLA ESTRELA	ACT	688,64	688,64	
3145	2005/11/14	01	48467	106	02	99	CADEIRA	ACT	16,10	16,10	
3145	2007/01/24	01	55170	106	02	20	CADEIRA ALUNO 03	ACT	17,39	17,39	
3145	2013/12/09	01	77918	107	06	02	ARMÁRIO FRIGORIFICO, aço inox, 700 litros,1 porta, prat.amovíveis, mod.AVP 700	ACT	981,40	981,40	
3146	2000/06/16	011	26428	106	05	06	LIVRO - " O ADORÁVEL HOMEM DAS NEVES "	ACT	7,33	7,33	
3146	2005/11/14	01	48468	106	02	99	CADEIRA	ACT	16,10	16,10	
3146	2007/01/24	01	55171	106	02	20	CADEIRA ALUNO 03	ACT	17,39	17,39	
3146	2013/12/09	01	77919	107	06	99	LAVADOURO EM AÇO INOX, estr.em tubo 40x40, c/ 1 prateleira, fechado na frente c/ portas deslizantes, c/ 1 pio, dim.2000x700x850mm	ACT	801,81	801,81	
3147	2000/06/16	011	26429	106	05	06	LIVRO - " AS AVENTURAS DE PINÓQUIO "	ACT	12,47	12,47	
3147	2005/11/14	01	48469	106	02	99	CADEIRA	ACT	16,10	16,10	
3147	2007/01/24	01	55172	106	02	20	CADEIRA ALUNO 03	ACT	17,39	17,39	
3147	2013/12/09	01	77920	107	06	99	TORNEIRA DE MONOCOMANDO de duas águas, c/ bica, série monobloco, dim.200x210x1/2mm	ACT	162,69	162,69	
3148	2000/06/16	011	26430	106	05	06	LIVRO - " SAL, SAPO, SARDINHA "	ACT	9,95	9,95	
3148	2005/11/14	01	48470	106	02	99	CADEIRA	ACT	16,10	16,10	
3148	2007/01/24	01	55173	106	02	20	CADEIRA ALUNO 03	ACT	17,39	17,39	
3148	2013/12/09	01	77921	107	06	04	TRITURADOR ELÉCTRICO de gama larga,lâmina de corte, campânula e tubo em inox, capac.marmita 1001, comp.tubo 450mm, comp.total 840mm	ACT	264,10	264,10	
3149	2000/06/16	011	26431	106	05	06	LIVRO - " PARDINHAS "	ACT	5,48	5,48	
3149	2005/12/12	01	48471	106	01	99	JOGO DE DADOS	ACT	50,00	50,00	
3149	2007/01/24	01	55174	106	02	20	CADEIRA ALUNO 03	ACT	17,39	17,39	
3149	2013/12/09	01	77922	107	06	05	ESCAPARATE DE APOIO, em inox, estr.em tubo 40x40 aço AISI, c/ 2 prateleiras, c/ furo e gola p/ detritos, fechado na frente c/ portas pivotantes, c/ espaço p/ balde detritos fechado ambos os lados, 4 gavetas vertical, dim.1900x700x850	ACT	830,33	830,33	
3150	2005/11/17	01	48472	106	01	99	SETAS EM ALUMINIO "PISCINAS"	ACT	180,24	180,24	
3150	2007/01/24	01	55175	106	02	20	CADEIRA ALUNO 03	ACT	17,39	17,39	
3150	2013/12/09	01	77923	107	06	99	LAVADOURO em inox, estr.tubo 40x40, equip.c/ 2 prateleiras, fechado na frente c/ portas deslizantes, c/ espaço p/ balde detritos, fechado lateralmente, conj. 4 gavetas na vertical	ACT	1.392,34	1.392,34	
3151	2000/11/24	011	26433	106	02	99	MESA C/1.20X60 BEGE	ACT	33,79	33,79	
3151	2002/02/14	01	38614	113	01	99	CINTO DE SEGURANÇA	ACT	67,34	67,34	
3151	2005/11/17	01	48473	106	01	99	SETAS EM ALUMINIO "PISCINAS"	ACT	180,24	180,24	
3151	2007/01/24	01	55176	106	02	20	CADEIRA ALUNO 03	ACT	17,39	17,39	
3151	2013/12/09	01	77924	107	06	99	TORNEIRA DE MONOCOMANDO de duas águas, c/ bica, série monobloco, dim.200x210x1/2mm	ACT	162,69	162,69	
Total Geral ou a Transportar .....									171.159.945,63	23.190.305,48	194.350.251,11

## FICHA PATRIMONIAL : 3 EQUIPAMENTO BÁSICO

Identificação dos bens							Tipo De Sit.	Valor Patrimonial	Alterações Patrimoniais	Valor Atual	
Numero Ordem	Data de Aquisição	Tipo	Nr.Inv.	Cl.	Tipo	Bem					Descrição
3152	2000/11/24	011	26434	106	02	99	MESA C/1.20X60 BEGE	ACT	33,79	33,79	
3152	2005/11/17	01	48474	106	01	99	SETAS EM ALUMINIO "PISCINAS"	ACT	180,24	180,24	
3152	2007/01/24	01	55177	106	02	20	CADEIRA ALUNO 03	ACT	17,39	17,39	
3152	2013/12/09	01	77925	107	06	99	ARMÁRIO QUENTE, c/ humidade, c/ 1 porta, fornecido c/ 20 pares de guias p/ containers, dim.870x750x1660mm, tipo MACFRIN.	ACT	2.166,68	2.166,68	
3153	2000/11/24	011	26435	106	02	99	MESA C/1.20X60 BEGE	ACT	33,79	33,79	
3153	2005/11/17	01	48475	106	01	99	SETAS EM ALUMINIO "PISCINAS"	ACT	180,24	180,24	
3153	2007/01/24	01	55178	106	02	20	CADEIRA ALUNO 03	ACT	17,39	17,39	
3153	2013/12/09	01	77926	107	06	99	SISTEMA DE EXAUSTÃO DE FUMOS E CHEIROS P/ FORNO, em inox, dim.1100x1500x700mm,2 filtros de gordura de 500x500.	ACT	457,42	457,42	
3154	2000/11/24	011	26436	106	02	99	MESA C/1.20X60 BEGE	ACT	33,79	33,79	
3154	2005/11/17	01	48476	106	01	99	SETAS EM ALUMINIO "PISCINAS"	ACT	180,24	180,24	
3154	2007/01/24	01	55179	106	02	20	CADEIRA ALUNO 03	ACT	17,39	17,39	
3154	2013/12/09	01	77927	107	06	03	FORNO CONVECTOR, a gás, revest.em aço inox, dim890x1215x970mm, tipo ZANUSSI, mod.FCF 10 2G.	ACT	3.507,25	3.507,25	
3155	2000/11/24	011	26437	106	02	99	MESA C/1.20X60 BEGE	ACT	33,79	33,79	
3155	2005/11/17	01	48477	106	01	99	SETAS EM ALUMINIO "PISCINAS"	ACT	180,24	180,24	
3155	2007/01/24	01	55180	106	02	20	CADEIRA ALUNO 03	ACT	17,39	17,39	
3155	2013/12/09	01	77928	107	06	05	SUORTE BASE, c/ portas p/ FCF 10 2, c/ guias p/ tabuleiros e alojam. p/ torneira de lavagem, dim.1205x1060x850mm, tipo ZANUSSI	ACT	556,72	556,72	
3156	2000/11/24	011	26438	106	02	99	MESA C/1.20X60 BEGE	ACT	33,79	33,79	
3156	2005/10/29	01	48478	107	05	99	ACUMULADOR DE CALOR	ACT	344,86	344,86	
3156	2007/01/24	01	55181	106	02	20	CADEIRA ALUNO 03	ACT	17,39	17,39	
3156	2013/12/09	01	77929	107	06	05	TABULEIRO GN 1/1 em aço inox, dim.530x325x65mm	ACT	15,85	15,85	
3157	2000/11/24	011	26439	106	02	99	MESA C/1.20X60 BEGE	ACT	33,79	33,79	
3157	2005/10/29	01	48479	107	05	99	ACUMULADOR DE CALOR	ACT	344,86	344,86	
3157	2007/01/24	01	55182	106	02	20	CADEIRA ALUNO 03	ACT	17,39	17,39	
3157	2013/12/09	01	77930	107	06	05	TABULEIRO GN 1/1 em aço inox, dim.530x325x65mm	ACT	15,85	15,85	
3158	2000/11/24	011	26440	106	02	99	MESA C/1.20X60 BEGE	ACT	33,79	33,79	
3158	2002/02/22	01	38621	107	07	07	TANQUE EM FIBRA	ACT	102,25	102,25	
3158	2005/10/29	01	48480	107	05	99	ACUMULADOR DE CALOR	ACT	344,86	344,86	
3158	2007/01/24	01	55183	106	02	20	CADEIRA ALUNO 03	ACT	17,39	17,39	
3158	2013/12/09	01	77931	107	06	05	TABULEIRO GN 1/1 em aço inox, dim.530x325x65mm	ACT	15,85	15,85	
3159	2000/11/24	011	26441	106	02	99	MESA C/1.20X60 BEGE	ACT	33,79	33,79	
3159	2002/02/22	01	38622	107	07	99	ESTENDAL DE ROUPA	ACT	21,95	21,95	
3159	2005/10/29	01	48481	107	05	99	ACUMULADOR DE CALOR	ACT	344,86	344,86	
3159	2007/01/24	01	55184	106	02	20	CADEIRA ALUNO 03	ACT	17,39	17,39	
3159	2013/12/09	01	77932	107	06	05	TABULEIRO GN 1/1 em aço inox, dim.530x325x65mm	ACT	15,85	15,85	
3160	2000/11/24	011	26442	106	02	99	MESA C/1.20X60 BEGE	ACT	33,79	33,79	
3160	2002/02/22	01	38623	107	06	06	COADOR N°30	ACT	22,95	22,95	
3160	2005/10/29	01	48482	107	05	99	ACUMULADOR DE CALOR	ACT	344,86	344,86	
3160	2007/01/24	01	55185	106	02	20	CADEIRA ALUNO 03	ACT	17,39	17,39	
3160	2013/12/09	01	77933	107	06	05	TABULEIRO GN 1/1 em aço inox, dim.530x325x65mm	ACT	15,85	15,85	
3161	2000/11/24	011	26443	106	02	99	MESA C/1.20X60 BEGE	ACT	33,79	33,79	
3161	2002/02/22	01	38624	107	06	06	PANELA DE 10lt	ACT	37,91	37,91	
3161	2005/10/29	01	48483	107	05	99	ACUMULADOR DE CALOR	ACT	344,86	344,86	
Total Geral ou a Transportar .....									171.170.182,54	23.190.305,48	194.360.488,02

## MAPA DE INVENTÁRIO

Data : 2021/05/03

Ano : 2020

Pagina: 52

1

## FICHA PATRIMONIAL : 3 EQUIPAMENTO BÁSICO

Identificação dos bens							Tipo De Sit.	Valor Patrimonial	Alterações Patrimoniais	Valor Atual
Numero Ordem	Data de Aquisição	Tipo	Nr.Inv.	Cl.	Tipo	Ben				
3161	2007/01/24	01	55186	106	02	20	CADEIRA ALUNO 03	ACT	17,39	17,39
3161	2013/12/09	01	77934	107	06	05	TABULEIRO GN 1/1 em aço inox, dim.530x325x65mm	ACT	15,85	15,85
3162	2000/11/24	011	26444	106	02	99	MESA C/1.20X60 BEGE	ACT	33,79	33,79
3162	2002/02/22	01	38625	107	06	06	RALADOR	ACT	4,39	4,39
3162	2005/10/26	01	48484	101	02	03	AUTOCAD LT 2006	ACT	1.389,05	1.389,05
3162	2007/01/24	01	55187	106	02	20	CADEIRA ALUNO 03	ACT	17,39	17,39
3162	2013/12/09	01	77935	107	06	05	TABULEIRO GN 1/1 em aço inox, dim.530x325x65mm	ACT	15,85	15,85
3163	2000/11/24	011	26445	106	02	99	MESA C/1.20X60 BEGE	ACT	33,79	33,79
3163	2002/02/02	01	38626	107	06	06	TESOURA P/ PEIXE	ACT	5,99	5,99
3163	2005/11/14	01	48485	106	02	99	MINI TORSO	ACT	181,75	181,75
3163	2007/01/24	01	55188	106	02	20	CADEIRA ALUNO 03	ACT	17,39	17,39
3163	2013/12/09	01	77936	107	06	05	TABULEIRO GN 1/1 em aço inox, dim.530x325x65mm	ACT	15,85	15,85
3164	2000/11/24	011	26446	106	02	99	MESA C/1.20X60 BEGE	ACT	33,79	33,79
3164	2002/02/22	01	38627	107	06	99	36 TABULEIROS	ACT	265,76	265,76
3164	2005/10/22	01	48486	107	03	03	CANDEIEIRO	ACT	288,89	288,89
3164	2007/01/24	01	55189	106	02	20	CADEIRA ALUNO 03	ACT	17,39	17,39
3164	2009/10/07	01	64683	106	02	20	CADEIRA C/ 36CM	ACT	16,60	16,60
3164	2013/12/09	01	77937	107	06	05	TABULEIRO GN 1/1 em aço inox, dim.530x325x65mm	ACT	15,85	15,85
3165	2002/02/22	01	38628	107	06	06	TESOURA P/ FRANGO	ACT	7,48	7,48
3165	2005/10/22	01	48487	107	03	03	CANDEIEIRO	ACT	288,93	288,93
3165	2007/01/24	01	55190	106	02	20	CADEIRA ALUNO 03	ACT	17,39	17,39
3165	2013/12/09	01	77938	107	06	05	TABULEIRO GN 1/1 em aço inox, dim.530x325x65mm	ACT	15,85	15,85
3166	2000/06/16	011	26447	106	05	06	LIVRO - " O GATO DA KIKO "	ACT	4,98	4,98
3166	2001/02/22	01	38629	107	06	03	ASSADEIRAS MÉDIAS EM INOX (3)	ACT	86,79	86,79
3166	2005/10/22	01	48488	107	03	03	CANDEIEIRO	ACT	288,93	288,93
3166	2007/01/24	01	55191	106	02	20	CADEIRA ALUNO 03	ACT	17,39	17,39
3166	2013/12/09	01	77939	107	06	03	GRELHA GASTRONORM EM INOX, c/ varão c/ diâmetro de 7mm, dim.530x325mm	ACT	15,26	15,26
3167	2000/06/16	011	26448	106	05	06	LIVRO - " O ESQUILO DA KIKO "	ACT	4,98	4,98
3167	2002/02/22	01	38630	107	06	99	ESPREDADOR DE BATATAS	ACT	14,22	14,22
3167	2005/10/22	01	48489	107	03	03	CANDEIEIRO	ACT	288,93	288,93
3167	2007/01/24	01	55192	106	02	20	CADEIRA ALUNO 03	ACT	17,39	17,39
3167	2013/12/09	01	77940	107	06	03	GRELHA GASTRONORM EM INOX, c/ varão c/ diâmetro de 7mm, dim.530x325mm	ACT	15,26	15,26
3168	2000/11/24	011	26449	106	02	99	MESA C/1.20X60 BEGE	ACT	33,79	33,79
3168	2002/02/22	01	38631	107	06	99	FORMA PARA BOLOS (2)	ACT	7,98	7,98
3168	2005/10/22	01	48490	107	03	03	CANDEIEIRO	ACT	288,93	288,93
3168	2007/01/24	01	55193	106	02	20	CADEIRA ALUNO 03	ACT	17,39	17,39
3168	2013/12/09	01	77941	107	06	03	GRELHA GASTRONORM EM INOX, c/ varão c/ diâmetro de 7mm, dim.530x325mm	ACT	15,26	15,26
3169	2000/06/16	011	26450	106	05	06	LIVRO - " O CÃO DA KIKO "	ACT	4,98	4,98
3169	2002/02/22	01	38632	107	06	99	SALEIRO	ACT	2,99	2,99
3169	2005/10/22	01	48491	107	03	03	CANDEIEIRO	ACT	288,93	288,93
3169	2007/01/24	01	55194	106	02	20	CADEIRA ALUNO 03	ACT	17,39	17,39
3169	2013/12/09	01	77942	107	06	03	GRELHA GASTRONORM EM INOX, c/ varão c/ diâmetro de 7mm, dim.530x325mm	ACT	15,26	15,26
3170	2000/11/24	011	26451	106	02	99	MESA C/1.20X60 BEGE	ACT	33,79	33,79
3170	2002/02/22	01	38633	107	06	99	FORMAS P/ PUDINS(4)	ACT	17,96	17,96
3170	2005/10/22	01	48492	107	03	03	CANDEIEIRO	ACT	288,93	288,93
Total Geral ou a Transportar .....								171.174.686,66	23.190.305,48	194.364.992,14

## MAPA DE INVENTÁRIO

Data : 2021/05/03

Ano : 2020

Pagina: 52

2

## FICHA PATRIMONIAL : 3 EQUIPAMENTO BÁSICO

Identificação dos bens							Tipo De Sit.	Valor Patrimonial	Alterações Patrimoniais	Valor Atual	
Numero Ordem	Data de Aquisição	Tipo	Nr.Inv.	Cl.	Tipo	Ben					Descrição
3170	2007/01/24	01	55195	106	02	20	CADEIRA ALUNO 03	ACT	17,39	17,39	
3170	2013/12/09	01	77943	107	06	03	GRELHA GASTRONORM EM INOX, c/ varão c/ diâmetro de 7mm, dim.530x325mm	ACT	15,26	15,26	
3171	2000/11/24	011	26452	106	02	99	MESA C/1.20X60 BEGE	ACT	33,79	33,79	
3171	2002/02/22	01	38634	107	06	99	PANELA DE PRESSÃO (12lt)	ACT	56,86	56,86	
3171	2005/10/22	01	48493	107	03	03	CANDEIRO	ACT	288,93	288,93	
3171	2007/01/24	01	55196	106	02	20	CADEIRA ALUNO 03	ACT	17,39	17,39	
3171	2013/12/09	01	77944	107	06	05	MONOLITE INDUSTRIAL, c/ queimador de 250mm diâm., Func. a gás propano, em inox e base ferro fundido, tipo MEIRELES, dim.630x630x550mm.	ACT	442,63	442,63	
3172	2000/11/24	011	26453	106	02	99	MESA C/1.20X60 BEGE	ACT	33,79	33,79	
3172	2002/02/22	01	38635	107	06	99	ROLO DA MASSA	ACT	2,39	2,39	
3172	2005/12/15	01	48494	107	01	02	ARMARIO VESTIARIO	ACT	160,09	160,09	
3172	2007/01/24	01	55197	106	02	20	CADEIRA ALUNO 03	ACT	17,39	17,39	
3172	2013/12/09	01	77945	107	06	03	FRIGIDEIRA BASCULANTE a gás, queimadores em aço inoxidável AISI 304, tipo ZANUSSI, cuba de 80 litros, dim.800x900x850mm	ACT	3.510,42	3.510,42	
3173	2000/11/24	011	26454	106	02	99	MESA C/1.20X60 BEGE	ACT	33,79	33,79	
3173	2002/02/22	01	38636	107	06	99	CONJ. BACIAS DE PLÁSTICO	ACT	12,97	12,97	
3173	2007/01/24	01	55198	106	02	20	CADEIRA ALUNO 03	ACT	17,39	17,39	
3173	2013/12/09	01	77946	107	06	03	MARMITA A GÁS, c/ queimadores de chama em aço inox, válv.segurança,cuba e tampa em inox,tipo ZANUSSI, dim.800x900x850mm	ACT	3.658,31	3.658,31	
3174	2000/11/24	011	26455	106	02	99	MESA C/1.20X60 BEGE	ACT	33,79	33,79	
3174	2002/02/22	01	38637	107	06	99	TREM DE COZINHA	ACT	38,91	38,91	
3174	2007/01/24	01	55199	106	02	20	CADEIRA ALUNO 03	ACT	17,39	17,39	
3174	2013/12/09	01	77947	107	06	03	FOGÃO A GÁS COM FORNO, c/ 6 queimadores, cantos em ângulo recto, dim.575x700x300, tipo ZANUSSI	ACT	1.961,73	1.961,73	
3175	2000/11/24	011	26456	106	02	99	MESA C/1.20X60 BEGE	ACT	33,79	33,79	
3175	2002/02/22	01	38638	107	06	99	MARTELO P/ BIFES	ACT	7,38	7,38	
3175	2007/01/24	01	55200	106	02	20	CADEIRA ALUNO 03	ACT	17,39	17,39	
3175	2013/12/09	01	77948	107	06	03	GRELHADOR DE CONTACTO A GÁS DE BANCADA, Queimadores em aço inoxidável, painéis frontais, lat. e posteriores em inox, dim.800x900x850mm, tipo ZANUSSI	ACT	1.190,56	1.190,56	
3176	2000/11/24	011	26457	106	02	99	MESA C/1.20X60 BEGE	ACT	33,79	33,79	
3176	2002/02/22	01	38639	107	06	99	ESCORREDOR DE LEGUMES	ACT	65,84	65,84	
3176	2007/01/24	01	55201	106	02	20	CADEIRA ALUNO 03	ACT	17,39	17,39	
3176	2013/12/09	01	77949	107	06	05	ARMÁRIO BASE, inox, fechado, dim.800x900x600mm, tipo ZANUSSI, mod.NA800	ACT	223,96	223,96	
3177	2000/11/24	011	26458	106	02	99	MESA C/1.20X60 BEGE	ACT	33,79	33,79	
3177	2002/02/22	01	38640	107	06	99	ESCORREDOR DE LOUÇA	ACT	7,38	7,38	
3177	2007/01/24	01	55202	106	02	20	CADEIRA ALUNO 03	ACT	17,39	17,39	
3177	2013/12/09	01	77950	107	06	03	FRITADEIRA, c/ 2 cubas com capacidade de 23 litros cada, dim.800x900x850mm, tipo ZANUSSI	ACT	1.796,94	1.796,94	
3178	2000/11/24	011	26459	106	02	99	MESA C/1.20X60 BEGE	ACT	33,79	33,79	
3178	2002/02/22	01	38641	107	06	99	BALANÇA DE COZINHA	ACT	34,42	34,42	
3178	2005/10/29	01	48500	107	05	99	ACUMULAR DE CALOR	ACT	413,84	413,84	
3178	2007/01/24	01	55203	106	02	20	CADEIRA ALUNO 03	ACT	17,39	17,39	
Total Geral ou a Transportar .....									171.189.002,31	23.190.305,48	194.379.307,79



## FICHA PATRIMONIAL : 3 EQUIPAMENTO BÁSICO

Identificação dos bens							Tipo De Sit.	Valor Patrimonial	Alterações Patrimoniais	Valor Atual	
Numero Ordem	Data de Aquisição	Tipo	Nr.Inv.	Cl.	Tipo	Ben					Descrição
3178	2013/12/09	01	77951	107	06	99	SISTEMA DE EXAUSTÃO DE FUMOS E CHEIROS C/ COMPENSAÇÃO DE AR, em inox, dim.5600x1100x700mm	ACT	7.594,46	7.594,46	
3179	2002/02/22	01	38642	107	06	99	2 COLHERES RILENE	ACT	4,49	4,49	
3179	2005/10/29	01	48501	107	05	99	ACUMULAR DE CALOR	ACT	413,83	413,83	
3179	2007/01/24	01	55204	106	02	20	CADEIRA ALUNO 03	ACT	17,39	17,39	
3179	2013/12/09	01	77952	107	06	05	ESCAPARATE DE APOIO, em aço inox, estr.em tubo 40x40, equipado c/ 2 prateleiras, fechado na frente c/ portas deslizantes, dim: 1650x700x850	ACT	483,83	483,83	
3180	2000/06/16	011	26460	106	05	06	LIVRO - " UMA ILHA DE SONHO "	ACT	7,33	7,33	
3180	2002/02/22	01	38643	107	06	99	ESCUMADEIRA INOX	ACT	8,98	8,98	
3180	2005/10/29	01	48502	107	05	99	ACUMULAR DE CALOR	ACT	413,83	413,83	
3180	2007/01/24	01	55205	106	02	20	CADEIRA ALUNO 03	ACT	17,39	17,39	
3180	2013/12/09	01	77953	107	06	99	CARRO DE TRANSPORTE DE TABULEIROS, em aço inox c/ rodízios.Dim.585x800x1725, tipo FRIEMO	ACT	298,96	298,96	
3181	2000/11/24	011	26461	106	02	20	CADEIRA ESCOLAR EM FÓRMICA BEGE C/33 ALT.	ACT	13,36	13,36	
3181	2002/02/22	01	38644	107	06	99	CAFETEIRA INOX DE 2lt	ACT	5,49	5,49	
3181	2005/10/29	01	48503	107	05	99	ACUMULAR DE CALOR	ACT	413,83	413,83	
3181	2007/01/24	01	55206	106	02	20	CADEIRA ALUNO 03	ACT	17,39	17,39	
3181	2013/12/09	01	77954	107	06	99	CARRO DE TRANSPORTE DE TABULEIROS, em aço inox c/ rodízios.Dim.585x800x1725, tipo FRIEMO	ACT	298,96	298,96	
3182	2000/11/24	011	26462	106	02	20	CADEIRA ESCOLAR EM FÓRMICA BEGE C/33 ALT.	ACT	13,36	13,36	
3182	2002/02/22	01	38645	107	06	99	CONJ. FACAS DE COZINHA	ACT	28,93	28,93	
3182	2005/10/29	01	48504	107	05	99	ACUMULAR DE CALOR	ACT	413,83	413,83	
3182	2007/01/24	01	55207	106	02	20	CADEIRA ALUNO 03	ACT	17,39	17,39	
3182	2013/12/09	01	77955	107	06	99	CARRO DE TRANSPORTE DE TABULEIROS, em aço inox c/ rodízios.Dim.585x800x1725, tipo FRIEMO	ACT	298,96	298,96	
3183	2000/11/24	011	26463	106	02	20	CADEIRA ESCOLAR EM FÓRMICA BEGE C/33 ALT.	ACT	13,36	13,36	
3183	2002/02/22	01	38646	107	06	99	FERVEDOR INOX DE 2lt	ACT	5,49	5,49	
3183	2005/11/02	01	48505	107	05	99	ACUMULADOR DE CALOR	ACT	344,86	344,86	
3183	2007/01/24	01	55208	106	02	20	CADEIRA ALUNO 03	ACT	17,39	17,39	
3183	2013/12/09	01	77956	107	06	99	CARRO DE TRANSPORTE DE TABULEIROS, em aço inox c/ rodízios.Dim.585x800x1725, tipo FRIEMO	ACT	298,96	298,96	
3184	2000/11/24	011	26464	106	02	20	CADEIRA ESCOLAR EM FÓRMICA BEGE C/33 ALT.	ACT	13,36	13,36	
3184	2002/02/22	01	38647	107	06	99	SALADEIRA INOX	ACT	79,81	79,81	
3184	2005/11/02	01	48506	107	05	99	ACUMULADOR DE CALOR	ACT	344,86	344,86	
3184	2007/01/24	01	55209	106	02	20	CADEIRA ALUNO 03	ACT	17,39	17,39	
3184	2013/12/09	01	77957	107	06	05	MESA DE RECEPÇÃO DE LOUÇA,em aço inox, estr. em tubo 40x40, c/ 2 prateleiras, c/ furo e gola p/ detritos, fechado do lado esquerdo, fechado frente c/ portas deslizantes. Dim.2400x750x850mm	ACT	866,25	866,25	
3185	2000/11/24	011	26465	106	02	20	CADEIRA ESCOLAR EM FÓRMICA BEGE C/33 ALT.	ACT	13,36	13,36	
3185	2002/02/22	01	38648	107	06	99	PINÇAS P/ SALADA (5)	ACT	8,73	8,73	
3185	2005/11/02	01	48507	107	05	99	ACUMULADOR DE CALOR	ACT	344,86	344,86	
3185	2007/01/24	01	55210	106	02	20	CADEIRA ALUNO 03	ACT	17,39	17,39	
3185	2013/12/09	01	77958	107	06	05	PRATELEIRA MURAL p/ triagem de louça, em aço inox, dim:750x750x850mm	ACT	79,23	79,23	
3186	2000/11/24	011	26466	106	02	20	CADEIRA ESCOLAR EM FÓRMICA BEGE C/33 ALT.	ACT	13,36	13,36	
3186	2002/02/22	01	38649	107	06	99	2 TÁBUAS DE COZINHA	ACT	53,87	53,87	
3186	2005/11/02	01	48508	107	05	99	ACUMULADOR DE CALOR	ACT	344,86	344,86	
Total Geral ou a Transportar .....									171.202.661,69	23.190.305,48	194.392.967,17

## MAPA DE INVENTÁRIO

## FICHA PATRIMONIAL : 3 EQUIPAMENTO BÁSICO

Identificação dos bens							Tipo De Sit.	Valor Patrimonial	Alterações Patrimoniais	Valor Atual	
Numero Ordem	Data de Aquisição	Tipo	Nr.Inv.	Cl.	Tipo	Bem					Descrição
3186	2007/01/24	01	55211	106	02	20	CADEIRA ALUNO 03	ACT	17,39	17,39	
3186	2013/12/09	01	77959	107	06	05	MESA DE ENTRADA DE LOUÇA, em aço inox, estr.tubo 40x40, equip.c/ 1 prateleira totalmente aberta, c/ 1 pio, dim: 750x750x850mm	ACT	400,38	400,38	
3187	2000/11/24	011	26467	106	02	20	CADEIRA ESCOLAR EM FÓRMICA BEGE C/33 ALT.	ACT	13,36	13,36	
3187	2002/02/22	01	38650	107	06	99	AÇUCAREIRO INOX	ACT	7,38	7,38	
3187	2005/11/02	01	48509	107	05	99	ACUMULADOR DE CALOR	ACT	344,86	344,86	
3187	2007/01/24	01	55212	106	02	20	CADEIRA ALUNO 03	ACT	17,39	17,39	
3187	2008/06/23	01	59532	101	01	03	ANTENA OMNIDIRECCIONAIS (MBW-LP-3001)	ACT	67,06	67,06	
3187	2013/12/09	01	77960	107	06	99	SISTEMA DE EXAUSTÃO DE VAPORES: Apanha-fumos, ventilador, conduta spiro p/ extracção.	ACT	715,18	715,18	
3188	2000/11/24	011	26468	106	02	20	CADEIRA ESCOLAR EM FÓRMICA BEGE C/33 ALT.	ACT	13,36	13,36	
3188	2002/02/22	01	38651	107	06	99	ARC*	ACT	33,92	33,92	
3188	2005/11/02	01	48510	107	05	99	ACUMULADOR DE CALOR	ACT	344,86	344,86	
3188	2007/01/24	01	55213	106	02	20	CADEIRA ALUNO 03	ACT	17,39	17,39	
3188	2008/06/23	01	59533	101	01	03	ANTENA OMNIDIRECCIONAIS (MBW-LP-3001)	ACT	67,05	67,05	
3188	2013/12/09	01	77961	107	06	04	MÁQUINA DE LAVAR LOUÇA DE CAPOTA, Dim:668x815x1507mm, tipo ZANUSSI, mod.ZHTA	ACT	2.245,91	2.245,91	
3189	2000/11/24	011	26469	106	02	20	CADEIRA ESCOLAR EM FÓRMICA BEGE C/33 ALT.	ACT	13,36	13,36	
3189	2002/02/22	01	38652	107	06	99	COPOS INOX (36)	ACT	102,35	102,35	
3189	2005/11/02	01	48511	107	05	99	ACUMULADOR DE CALOR	ACT	344,86	344,86	
3189	2007/01/24	01	55214	106	02	20	CADEIRA ALUNO 03	ACT	17,39	17,39	
3189	2008/10/31	01	59534	107	03	06	PROJECTOR IODETOS METALICOS 400W	ACT	106,90	106,90	
3189	2013/12/09	01	77962	107	06	05	MESA DE SAÍDA DE LOIÇA, em aço inox, estr. tubo 40x40, equipada c/ 1 prateleira, dim: 750x750x850mm	ACT	249,31	249,31	
3190	2000/11/24	011	26470	106	02	20	CADEIRA ESCOLAR EM FÓRMICA BEGE C/33 ALT.	ACT	13,36	13,36	
3190	2001/02/22	01	38653	107	06	99	TERMAS EM INOX P/ SOPA (3)	ACT	82,30	82,30	
3190	2005/11/02	01	48512	107	05	99	ACUMULADOR DE CALOR	ACT	344,86	344,86	
3190	2007/01/24	01	55215	106	02	20	CADEIRA ALUNO 03	ACT	17,39	17,39	
3190	2008/10/31	01	59535	107	03	06	PROJECTOR IODETOS METALICOS 400W	ACT	106,92	106,92	
3190	2013/12/09	01	77963	107	06	05	ESCAPARATE DE APOIO, em aço inox, estr.tubo 40x40, equip. c/ 2 prateleiras, fechado lado direito, fechado na frente c/ portas deslizantes. Dim.2000x600x850mm	ACT	592,64	592,64	
3191	2000/11/24	011	26471	106	02	20	CADEIRA ESCOLAR EM FÓRMICA BEGE C/33 ALT.	ACT	13,36	13,36	
3191	2001/02/22	01	38654	107	06	99	CONCHAS INOX P/ TERRINA(3)	ACT	13,47	13,47	
3191	2005/11/02	01	48513	107	05	99	ACUMULADOR DE CALOR	ACT	344,86	344,86	
3191	2007/01/24	01	55216	106	02	20	CADEIRA 05	ACT	17,99	17,99	
3191	2008/10/31	01	59536	107	03	06	PROJECTOR IODETOS METALICOS 400W	ACT	106,92	106,92	
3191	2013/12/09	01	77964	107	06	05	BASE RODADA P/ COLOCAÇÃO DE CESTOS DE COPOS, const.plástico, dim:540x540x200mm, tipo CAMBRO, mod.CDR2020	ACT	223,96	223,96	
3192	2000/11/24	011	26472	106	02	20	CADEIRA ESCOLAR EM FÓRMICA BEGE C/33 ALT.	ACT	13,36	13,36	
3192	2001/02/22	01	38655	107	06	99	TRAVESSAS INOX (6)	ACT	55,87	55,87	
3192	2005/11/02	01	48514	107	05	99	ACUMULADOR DE CALOR	ACT	344,86	344,86	
3192	2007/01/24	01	55217	106	02	20	CADEIRA 05	ACT	17,99	17,99	
3192	2008/10/31	01	59537	107	03	06	PROJECTOR IODETOS METALICOS 400W	ACT	106,92	106,92	
3192	2013/12/09	01	77965	107	06	05	BASE RODADA P/ COLOCAÇÃO DE CESTOS DE COPOS, const.plástico, dim:540x540x200mm, tipo CAMBRO, mod.CDR2020	ACT	223,96	223,96	
Total Geral ou a Transportar .....									171.210.442,34	23.190.305,48	194.400.747,82

## FICHA PATRIMONIAL : 3 EQUIPAMENTO BÁSICO

Identificação dos bens							Tipo De Sit.	Valor Patrimonial	Alterações Patrimoniais	Valor Atual	
Numero Ordem	Data de Aquisição	Tipo	Nr.Inv.	Cl.	Tipo	Ben					Descrição
3193	2000/11/24	011	26473	106	02	20	CADEIRA ESCOLAR EM FÓRMICA BEGE C/33 ALT.	ACT	13,36	13,36	
3193	2001/02/22	01	38656	107	06	99	CESTOS P/ PÃO (6)	ACT	20,35	20,35	
3193	2007/01/24	01	55218	106	02	20	CADEIRA 05	ACT	17,99	17,99	
3193	2008/10/31	01	59538	107	03	06	PROJECTOR IODETOS METALICOS 400W	ACT	106,92	106,92	
3193	2013/12/09	01	77966	107	06	05	ARMÁRIO DE LOUÇA, totalmente fechado, na frente c/ portas pivotantes, c/ 3 prateleiras, em aço inox, dim:500x600x200mm, tipo FRIEMO, mod.AL 15060	ACT	754,27	754,27	
3194	2000/11/24	011	26474	106	02	20	CADEIRA ESCOLAR EM FÓRMICA BEGE C/33 ALT.	ACT	13,36	13,36	
3194	2001/02/22	01	38657	107	06	99	CANECAS EM VIDRO (6)	ACT	14,37	14,37	
3194	2007/01/24	01	55219	106	02	20	CADEIRA 05	ACT	17,99	17,99	
3194	2008/10/31	01	59539	107	03	06	PROJECTOR IODETOS METALICOS 400W	ACT	106,92	106,92	
3194	2013/12/09	01	77967	107	06	05	ARMÁRIO DE LOUÇA, totalmente fechado, na frente c/ portas pivotantes, c/ 3 prateleiras, em aço inox, dim:500x600x200mm, tipo FRIEMO, mod.AL 15060	ACT	754,27	754,27	
3195	2000/11/24	011	26475	106	02	20	CADEIRA ESCOLAR EM FÓRMICA BEGE C/33 ALT.	ACT	13,36	13,36	
3195	2001/02/22	01	38658	107	06	99	SERTÃ "TEFLAR"	ACT	41,90	41,90	
3195	2005/12/14	01	48517	101	02	03	OFFICE PRO 2003 PORT	ACT	356,33	356,33	
3195	2007/01/24	01	55220	106	02	20	CADEIRA 05	ACT	17,99	17,99	
3195	2008/10/31	01	59540	107	03	06	PROJECTOR IODETOS METALICOS 400W	ACT	106,92	106,92	
3195	2013/12/09	01	77968	107	06	05	CONJUNTO DE ESTANTERIA DE CARGA, c/ 4 níveis de prateleiras, aço inox, conjunto composto por 5 módulos de dim.1200x600x1750mm	ACT	439,46	439,46	
3196	2000/11/24	011	26476	106	02	20	CADEIRA ESCOLAR EM FÓRMICA BEGE C/33 ALT.	ACT	13,36	13,36	
3196	2001/02/22	01	38659	107	06	99	PASSENTE GRANDE	ACT	33,92	33,92	
3196	2005/12/14	01	48518	101	02	03	OFFICE PRO 2003 PORT	ACT	356,33	356,33	
3196	2007/01/24	01	55221	106	02	20	CADEIRA 05	ACT	17,99	17,99	
3196	2008/10/31	01	59541	107	03	06	PROJECTOR IODETOS METALICOS 400W	ACT	106,92	106,92	
3196	2013/12/09	01	77969	107	06	02	ARMÁRIO FRIGORÍFICO GASTRONÔMICO, de temp.positivas, chapa de aço inox, duas portas, prateleiras amovíveis em inox, dim.1400x838x2114mm, tipo JORDÃO, mod.AVP	ACT	1.447,27	1.447,27	
3197	2000/11/24	011	26477	106	02	20	CADEIRA ESCOLAR EM FÓRMICA BEGE C/33 ALT.	ACT	13,36	13,36	
3197	2001/02/22	01	38660	107	06	99	36 FACAS INOX	ACT	41,30	41,30	
3197	2007/01/24	01	55222	106	02	20	CADEIRA 05	ACT	17,99	17,99	
3197	2013/12/09	01	77970	107	06	02	ARMÁRIO FRIGORÍFICO, de temp. positivas, capac.700l, aço inox, 1 porta, prateleiras amovíveis, dim.700x838x2114mm, tipo JORDÃO, mod.AVP	ACT	981,40	981,40	
3198	2000/11/24	011	26478	106	02	20	CADEIRA ESCOLAR EM FÓRMICA BEGE C/33 ALT.	ACT	13,36	13,36	
3198	2001/02/22	01	38661	107	06	99	36 GARFOS INOX	ACT	23,34	23,34	
3198	2007/01/24	01	55223	106	02	20	CADEIRA 05	ACT	17,99	17,99	
3198	2008/10/08	01	59543	106	03	99	LEITOR DE DVD ELTA	ACT	44,55	44,55	
3198	2013/12/09	01	77971	107	06	02	ARMÁRIO FRIGORÍFICO, de temp. negativas, capac.700l, aço inox, 1 porta, prateleiras amovíveis, dim.700x838x2114, tipo JORDÃO, mod.NVN	ACT	1.168,38	1.168,38	
3199	2000/11/24	011	26479	106	02	20	CADEIRA ESCOLAR EM FÓRMICA BEGE C/33 ALT.	ACT	13,36	13,36	
3199	2001/02/22	01	38662	107	06	99	36 COLHERES INOX	ACT	23,34	23,34	
3199	2007/01/24	01	55224	106	02	20	CADEIRA 05	ACT	17,99	17,99	
3199	2013/12/09	01	77972	107	06	99	ELEMENTO SELF-SERVICE DE DISTRIBUIÇÃO, aço inox, solução de distribuição de tabuleiros, talheres e pão, dim.650x700x2120mm	ACT	448,97	448,97	
Total Geral ou a Transportar .....									171.218.039,22	23.190.305,48	194.408.344,70

## MAPA DE INVENTÁRIO

Data : 2021/05/03

Ano : 2020

Pagina: 52

6

## FICHA PATRIMONIAL : 3 EQUIPAMENTO BÁSICO

Identificação dos bens							Tipo De Sit.	Valor Patrimonial	Alterações Patrimoniais	Valor Atual	
Numero Ordem	Data de Aquisição	Tipo	Nr.Inv.	Cl.	Tipo	Bem					Descrição
3200	2000/11/24	011	26480	106	02	20	CADEIRA ESCOLAR EM FÓRMICA BEGE C/33 ALT.	ACT	13,36		13,36
3200	2001/02/22	01	38663	107	06	99	36 FACAS DE SOBREMESA	ACT	32,32		32,32
3200	2007/01/24	01	55225	106	02	20	CADEIRA 05	ACT	17,99		17,99
3200	2013/12/09	01	77973	107	06	99	ELEMENTO SELF-SERVICE DE DISTRIBUIÇÃO, aço inox, solução de distribuição de tabuleiros, talheres e pão, dim.650x700x2120mm	ACT	448,97		448,97
3201	2000/11/24	011	26481	106	02	20	CADEIRA ESCOLAR EM FÓRMICA BEGE C/33 ALT.	ACT	13,36		13,36
3201	2001/02/22	01	38664	107	06	99	36 GARFOS DE SOBREMESA	ACT	16,16		16,16
3201	2007/01/24	01	55226	106	02	20	CADEIRA 05	ACT	17,99		17,99
3201	2013/12/09	01	77974	107	06	99	ELEMENTO SELF NEUTRO, aço inox, c/ prateleira intermédia regulável e plano deslizante, painel decorativo inox, dim.1450x750x905mm	ACT	444,74		444,74
3202	2000/11/24	011	26482	106	02	20	CADEIRA ESCOLAR EM FÓRMICA BEGE C/33 ALT.	ACT	13,36		13,36
3202	2001/02/22	01	38665	107	06	99	36 COLHERES DE SOBREMESA	ACT	16,16		16,16
3202	2005/11/23	01	48524	106	04	62	XILOFONE	ACT	51,49		51,49
3202	2007/01/24	01	55227	106	02	20	CADEIRA 05	ACT	17,99		17,99
3202	2013/12/09	01	77975	107	06	99	ELEMENTO SELF BANHO MARIA C/ ESTUFA, aço inox, volume útil aquecido de 728l, prateleira e apara abafos em vidro, dim.2175x750x905mm,tipo SEBE2175.	ACT	1.616,29		1.616,29
3203	2000/11/24	011	26483	106	02	20	CADEIRA ESCOLAR EM FÓRMICA BEGE C/33 ALT.	ACT	13,36		13,36
3203	2001/02/22	01	38666	107	06	99	PANELA Nº 38	ACT	65,84		65,84
3203	2005/11/23	01	48525	106	04	62	XILOFONE	ACT	51,49		51,49
3203	2007/01/24	01	55228	106	02	20	CADEIRA 05	ACT	17,99		17,99
3203	2013/12/09	01	77976	107	06	99	ELEMENTO SELF-SERVICE REFRIGERADO, aço inox, tampo c/ cuba refrigerada, vitrina c/ portas deslizantes,6 prateleiras aramadas, plano deslizante p/ tabuleiros, dim.2175x750x1955mm	ACT	3.469,22		3.469,22
3204	2000/11/24	011	26484	106	02	20	CADEIRA ESCOLAR EM FÓRMICA BEGE C/33 ALT.	ACT	13,36		13,36
3204	2001/02/22	01	38667	107	06	99	PANELA Nº 40	ACT	80,81		80,81
3204	2007/01/24	01	55229	106	02	20	CADEIRA 05	ACT	17,99		17,99
3204	2008/11/13	01	59549	106	01	21	TAPETE PVC 10000X110X5CM	ACT	438,41		438,41
3204	2013/12/09	01	77977	107	06	99	ELEMENTO SELF NEUTRO, aço inox, prateleira intermédia regulável e plano deslizante, dim.2175x750x905mm	ACT	654,97		654,97
3205	2000/11/24	011	26485	106	02	20	CADEIRA ESCOLAR EM FÓRMICA BEGE C/33 ALT.	ACT	13,36		13,36
3205	2001/02/22	01	38668	107	06	99	PANELA Nº 44	ACT	93,67		93,67
3205	2005/12/13	01	48527	107	02	99	TAPETE CAIRO	ACT	196,63		196,63
3205	2007/01/24	01	55230	106	02	20	CADEIRA 05	ACT	17,99		17,99
3205	2013/12/09	01	77978	107	06	05	ESCAPARATE DE APOIO, em aço inox, estr. em tubo 40x40, equipado c/ 1 prateleira, dim.2900x700x900mm	ACT	478,55		478,55
3206	2000/11/24	011	26486	106	02	20	CADEIRA ESCOLAR EM FÓRMICA BEGE C/33 ALT.	ACT	13,36		13,36
3206	2002/02/22	01	38669	107	06	99	PANELA DE 5lt	ACT	26,94		26,94
3206	2005/12/22	01	48528	112	03	99	PLACA IDENTIFICATIVA FORMATO A5	ACT	38,45		38,45
3206	2007/01/24	01	55231	106	02	20	CADEIRA 05	ACT	17,99		17,99
3206	2013/12/09	01	77979	107	06	99	BÂSCULA COMPLETA, c/ plataforma Monocélula, c/ coluna e visor BM100 ECO BAT,dim. plataforma: 600x450mm, teclado multifunções de 7 teclas, função peso-tara, conta peças,comp. ou impressora,...	ACT	421,50		421,50
3207	2000/11/24	011	26487	106	02	20	CADEIRA ESCOLAR EM FÓRMICA BEGE C/33 ALT.	ACT	13,36		13,36
3207	2002/02/22	01	38670	107	06	99	PANELA 8 lt	ACT	28,83		28,83
Total Geral ou a Transportar .....									171.226.943,47	23.190.305,48	194.417.248,95

## MAPA DE INVENTÁRIO

Data : 2021/05/03

Ano : 2020

Pagina: 52

7

## FICHA PATRIMONIAL : 3 EQUIPAMENTO BÁSICO

Identificação dos bens							Tipo De Sit.	Valor Patrimonial	Alterações Patrimoniais	Valor Atual	
Numero Ordem	Data de Aquisição	Tipo	Nr.Inv.	Cl.	Tipo	Ben					Descrição
3207	2005/12/22	01	48529	112	03	99	PLACA IDENTIFICATIVA FORMATO A5	ACT	38,45		38,45
3207	2007/01/24	01	55232	106	02	20	CADEIRA 05	ACT	17,99		17,99
3207	2013/12/09	01	77980	107	06	05	MESA ELEVADA, equipada c/ rodízios giratórios, para colocação de balsa completa.	ACT	185,93		185,93
3208	2000/11/24	011	26488	106	02	20	CADEIRA ESCOLAR EM FÓRMICA BEGE C/33 ALT.	ACT	13,36		13,36
3208	2002/02/22	01	38671	107	06	99	TACHO N° 38	ACT	57,86		57,86
3208	2005/12/22	01	48530	112	03	99	PLACA IDENTIFICATIVA FORMATO A5	ACT	38,45		38,45
3208	2007/01/24	01	55233	106	02	20	CADEIRA 05	ACT	17,99		17,99
3208	2013/12/09	01	77981	107	06	05	CONJUNTO DE ESTANTERIA DE CARGA, c/ 4 níveis de prateleiras, aço inox, composto p/ 12 módulos + 2 módulos.	ACT	5.845,06		5.845,06
3209	2000/11/24	011	26489	106	02	20	CADEIRA ESCOLAR EM FÓRMICA BEGE C/33 ALT.	ACT	13,36		13,36
3209	2002/02/22	01	38672	107	06	99	TACHO N° 40	ACT	67,34		67,34
3209	2005/12/22	01	48531	112	03	99	PLACA IDENTIFICATIVA FORMATO A5	ACT	38,45		38,45
3209	2007/01/24	01	55234	106	02	20	CADEIRA 05	ACT	17,99		17,99
3209	2013/12/09	01	77982	107	06	02	ARMÁRIO FRIGORIFICO GASTRONÓMICO, temp.positivas, cap.1400l, inox, duas portas, prateleiras amovíveis em inox, dim.1400x838x2114mm, tipo JORDÃO	ACT	1.481,07		1.481,07
3210	2000/11/24	011	26490	106	02	20	CADEIRA ESCOLAR EM FÓRMICA BEGE C/33 ALT.	ACT	13,36		13,36
3210	2002/02/22	01	38673	107	06	99	TACHO N° 44	ACT	78,81		78,81
3210	2005/12/22	01	48532	112	03	99	PLACA IDENTIFICATIVA FORMATO A5	ACT	38,45		38,45
3210	2007/01/24	01	55235	106	02	20	CADEIRA 05	ACT	17,99		17,99
3210	2013/12/09	01	77983	107	06	02	ARMÁRIO FRIGORIFICO, temp. negativas, cap.1400l, inox, 2 portas, prateleiras amovíveis inox, dim.1400x838x2114mm, tipo JORDÃO	ACT	1.824,40		1.824,40
3211	2000/11/24	011	26491	106	02	20	CADEIRA ESCOLAR EM FÓRMICA BEGE C/33 ALT.	ACT	13,36		13,36
3211	2002/02/22	01	38674	107	06	99	TACHO DE 5lt	ACT	27,88		27,88
3211	2005/12/22	01	48533	112	03	99	PLACA IDENTIFICATIVA FORMATO A5	ACT	38,45		38,45
3211	2007/01/24	01	55236	106	02	20	CADEIRA 05	ACT	17,99		17,99
3211	2013/12/09	01	77984	107	06	99	CARRO PARA INGREDIENTES, permite armazenar ingredientes em grandes volumes, c/ tampa deslizante transparente, material plástico, cuba c/ cap. 140lts., dim.550x750x10mm	ACT	359,18		359,18
3212	2000/11/24	011	26492	106	02	20	CADEIRA ESCOLAR EM FÓRMICA BEGE C/33 ALT.	ACT	13,36		13,36
3212	2002/02/22	01	38675	107	06	99	TACHO DE 8lt	ACT	34,17		34,17
3212	2005/12/22	01	48534	112	03	99	PLACA IDENTIFICATIVA FORMATO A5	ACT	38,45		38,45
3212	2007/01/24	01	55237	106	02	20	CADEIRA 05	ACT	17,99		17,99
3212	2013/12/09	01	77985	107	06	99	CARRO PARA INGREDIENTES, permite armazenar ingredientes em grandes volumes, c/ tampa deslizante transparente, material plástico, cuba c/ cap. 140lts., dim.550x750x10mm	ACT	359,18		359,18
3213	2000/11/24	011	26493	106	02	20	CADEIRA ESCOLAR EM FÓRMICA BEGE C/33 ALT.	ACT	13,36		13,36
3213	2005/12/22	01	48535	112	03	99	PLACA IDENTIFICATIVA FORMATO A5	ACT	38,45		38,45
3213	2007/01/24	01	55238	106	02	20	CADEIRA 05	ACT	17,99		17,99
3213	2013/12/09	01	77986	107	06	99	CARRO PARA INGREDIENTES, permite armazenar ingredientes em grandes volumes, c/ tampa deslizante transparente, material plástico, cuba c/ cap. 140lts., dim.550x750x10mm	ACT	359,18		359,18
3214	2000/11/24	011	26494	106	02	20	CADEIRA ESCOLAR EM FÓRMICA BEGE C/33 ALT.	ACT	13,36		13,36
Total Geral ou a Transportar .....									171.238.112,13	23.190.305,48	194.428.417,61

## FICHA PATRIMONIAL : 3 EQUIPAMENTO BÁSICO

Identificação dos bens							Tipo De Sit.	Valor Patrimonial	Alterações Patrimoniais	Valor Atual	
Numero Ordem	Data de Aquisição	Tipo	Nr.Inv.	Cl.	Tipo	Ben					Descrição
3214	2005/12/22	01	48536	112	03	99	PLACA IDENTIFICATIVA FORMATO A5	ACT	38,45		38,45
3214	2007/01/24	01	55239	106	02	20	CADEIRA 05	ACT	17,99		17,99
3214	2013/12/09	01	77987	107	06	99	Fornecimento e colocação de estrados em PVC, com as dimensões de 500x500mm	ACT	10,56		10,56
3215	2000/11/24	011	26495	106	02	20	CADEIRA ESCOLAR EM FÓRMICA BEGE C/33 ALT.	ACT	13,36		13,36
3215	2005/12/22	01	48537	112	03	99	PLACA IDENTIFICATIVA FORMATO A5	ACT	38,45		38,45
3215	2007/01/24	01	55240	106	02	20	CADEIRA 05	ACT	17,99		17,99
3215	2013/12/09	01	77988	107	06	99	Fornecimento e colocação de estrados em PVC, com as dimensões de 500x500mm	ACT	10,56		10,56
3216	2000/11/24	011	26496	106	02	20	CADEIRA ESCOLAR EM FÓRMICA BEGE C/33 ALT.	ACT	13,36		13,36
3216	2005/12/22	01	48538	112	03	99	PLACA IDENTIFICATIVA FORMATO A5	ACT	38,45		38,45
3216	2007/01/24	01	55241	106	02	20	CADEIRA 05	ACT	17,99		17,99
3216	2013/12/09	01	77989	107	06	99	Fornecimento e colocação de estrados em PVC, com as dimensões de 500x500mm	ACT	10,56		10,56
3217	2000/11/24	011	26497	106	02	20	CADEIRA ESCOLAR EM FÓRMICA BEGE C/33 ALT.	ACT	13,36		13,36
3217	2005/12/22	01	48539	112	03	99	PLACA IDENTIFICATIVA FORMATO A5	ACT	38,45		38,45
3217	2007/01/24	01	55242	106	02	20	CADEIRA 05	ACT	17,99		17,99
3217	2013/12/09	01	77990	107	06	99	Fornecimento e colocação de estrados em PVC, com as dimensões de 500x500mm	ACT	10,56		10,56
3218	2000/11/24	011	26498	106	02	20	CADEIRA ESCOLAR EM FÓRMICA BEGE C/33 ALT.	ACT	13,36		13,36
3218	2005/12/22	01	48540	112	03	99	PLACA IDENTIFICATIVA FORMATO A5	ACT	38,45		38,45
3218	2007/01/24	01	55243	106	02	20	CADEIRA 05	ACT	17,99		17,99
3218	2013/10/10	01	77991	106	02	99	COLUNA DE ÁGUA C/ BOLINHAS 200CM	ACT	1.332,87		1.332,87
3219	2000/11/24	011	26499	106	02	20	CADEIRA ESCOLAR EM FÓRMICA BEGE C/33 ALT.	ACT	13,36		13,36
3219	2005/12/22	01	48541	112	03	99	PLACA IDENTIFICATIVA FORMATO A5	ACT	38,45		38,45
3219	2007/01/24	01	55244	106	02	20	CADEIRA 05	ACT	17,99		17,99
3219	2013/10/10	01	77992	106	02	99	SUPORTE P/ COLUNA DE ÁGUA TUBO DE 20 CM	ACT	54,78		54,78
3220	2000/11/24	011	26500	106	02	20	CADEIRA ESCOLAR EM FÓRMICA BEGE C/33 ALT.	ACT	13,36		13,36
3220	2005/12/22	01	48542	112	03	99	PLACA IDENTIFICATIVA FORMATO A5	ACT	38,45		38,45
3220	2007/01/24	01	55245	106	02	20	CADEIRA 05	ACT	17,99		17,99
3221	2000/11/24	011	26501	106	02	20	CADEIRA ESCOLAR EM FÓRMICA BEGE C/33 ALT.	ACT	13,36		13,36
3221	2005/12/22	01	48543	112	03	99	PLACA IDENTIFICATIVA FORMATO A5	ACT	38,45		38,45
3221	2007/01/24	01	55246	106	02	20	CADEIRA 05	ACT	17,99		17,99
3222	2000/11/24	011	26502	106	02	20	CADEIRA ESCOLAR EM FÓRMICA BEGE C/33 ALT.	ACT	13,36		13,36
3222	2002/01/28	01	38685	106	02	21	CERCA EM MADEIRA	ACT	70,03		70,03
3222	2005/12/22	01	48544	112	03	99	PLACA IDENTIFICATIVA FORMATO A5	ACT	38,45		38,45
3222	2007/01/24	01	55247	106	02	20	CADEIRA 05	ACT	17,99		17,99
3223	2000/11/24	011	26503	106	02	20	CADEIRA ESCOLAR EM FÓRMICA BEGE C/33 ALT.	ACT	13,36		13,36
3223	2002/01/28	01	38686	106	02	21	CERCA EM MADEIRA	ACT	70,03		70,03
3223	2005/12/22	01	48545	112	03	99	PLACA IDENTIFICATIVA FORMATO A5	ACT	38,45		38,45
3223	2007/01/24	01	55248	106	02	20	CADEIRA 05	ACT	17,99		17,99
3224	2000/11/24	011	26504	106	02	20	CADEIRA ESCOLAR EM FÓRMICA BEGE C/33 ALT.	ACT	13,36		13,36
3224	2002/01/28	01	38687	106	02	21	CERCA EM MADEIRA	ACT	70,03		70,03
3224	2005/12/22	01	48546	112	03	99	PLACA IDENTIFICATIVA FORMATO A5	ACT	38,45		38,45
3224	2007/01/24	01	55249	106	02	20	CADEIRA 05	ACT	17,99		17,99
3225	2000/11/24	011	26505	106	02	20	CADEIRA ESCOLAR EM FÓRMICA BEGE C/33 ALT.	ACT	13,36		13,36
3225	2002/01/28	01	38688	106	02	21	CERCA EM MADEIRA	ACT	70,03		70,03
3225	2005/12/22	01	48547	112	03	99	PLACA IDENTIFICATIVA FORMATO A5	ACT	38,45		38,45
3225	2007/01/24	01	55250	106	02	20	CADEIRA 05	ACT	17,99		17,99
Total Geral ou a Transportar .....									171.240.646,38	23.190.305,48	194.430.951,86

## FICHA PATRIMONIAL : 3 EQUIPAMENTO BÁSICO

Identificação dos bens							Tipo De Sit.	Valor Patrimonial	Alterações Patrimoniais	Valor Atual	
Numero Ordem	Data de Aquisição	Tipo	Nr.Inv.	Cl.	Tipo	Ben					Descrição
3226	2000/11/24	011	26506	106	02	20	CADEIRA ESCOLAR EM FÓRMICA BEGE C/33 ALT.	ACT	13,36		13,36
3226	2002/01/28	01	38689	106	02	21	CERCA EM MADEIRA	ACT	70,03		70,03
3226	2005/12/22	01	48548	112	03	99	PLACA IDENTIFICATIVA FORMATO A5	ACT	38,45		38,45
3226	2007/01/24	01	55251	106	02	20	CADEIRA 05	ACT	17,99		17,99
3226	2008/11/13	01	59571	106	02	20	CADEIRA Aa 06	ACT	18,81		18,81
3227	2000/11/24	011	26507	106	02	20	CADEIRA ESCOLAR EM FÓRMICA BEGE C/33 ALT.	ACT	13,36		13,36
3227	2005/12/22	01	48549	112	03	99	PLACA IDENTIFICATIVA FORMATO A5	ACT	38,45		38,45
3227	2007/01/24	01	55252	106	02	20	CADEIRA 05	ACT	17,99		17,99
3227	2013/10/10	01	78000	106	02	99	PAVIMENTO TÁCTIL - CONJUNTO 1	ACT	272,52		272,52
3228	2000/11/24	011	26508	106	02	20	CADEIRA ESCOLAR EM FÓRMICA BEGE C/33 ALT.	ACT	13,36		13,36
3228	2005/12/22	01	48550	112	03	99	PLACA IDENTIFICATIVA FORMATO A5	ACT	38,45		38,45
3228	2007/01/24	01	55253	106	02	20	CADEIRA 05	ACT	17,99		17,99
3228	2013/10/10	01	78001	106	02	99	CONJ. ECON. ESTIMULAÇÃO SENSORIAL	ACT	280,01		280,01
3229	2000/11/24	011	26509	106	02	20	CADEIRA ESCOLAR EM FÓRMICA BEGE C/33 ALT.	ACT	13,36		13,36
3229	2005/12/22	01	48551	112	03	99	PLACA IDENTIFICATIVA FORMATO A5	ACT	38,45		38,45
3229	2007/01/24	01	55254	106	02	20	CADEIRA 05	ACT	17,99		17,99
3229	2013/10/09	01	78002	110	18	05	LAVADORA - ASPIRADORA INDUSTRIAL	ACT	5.461,03		5.461,03
3230	2000/11/24	011	26510	106	02	20	CADEIRA ESCOLAR EM FÓRMICA BEGE C/33 ALT.	ACT	13,36		13,36
3230	2002/01/28	01	38693	106	02	99	EXPOSITOR PARA LIVROS	ACT	116,72		116,72
3230	2005/12/22	01	48552	112	03	99	PLACA IDENTIFICATIVA FORMATO A5	ACT	38,45		38,45
3230	2007/01/24	01	55255	106	02	20	CADEIRA 05	ACT	17,99		17,99
3231	2002/01/28	01	38694	106	02	99	SOFÁ GRANDE	ACT	87,54		87,54
3231	2005/12/22	01	48553	112	03	99	PLACA IDENTIFICATIVA FORMATO A5	ACT	38,45		38,45
3231	2007/01/24	01	55256	106	02	20	CADEIRA 05	ACT	17,99		17,99
3231	2013/10/09	01	78004	107	08	99	CARRO LIMPEZA - 2X25 LTS	ACT	143,37		143,37
3232	2000/06/16	011	26511	106	05	06	LIVRO - " UMA AVENTURA NOS AÇORES "	ACT	4,19		4,19
3232	2002/01/28	01	38695	106	02	99	SOFÁ PEQUENO	ACT	58,36		58,36
3232	2005/12/22	01	48554	112	03	99	PLACA IDENTIFICATIVA FORMATO A5	ACT	38,45		38,45
3232	2007/01/24	01	55257	106	02	20	CADEIRA 05	ACT	17,99		17,99
3233	2000/06/16	011	26512	106	05	06	LIVRO - " UMA AVENTURA NO VERÃO "	ACT	4,19		4,19
3233	2002/01/28	01	38696	106	02	99	SOFÁ PEQUENO	ACT	58,36		58,36
3233	2005/12/22	01	48555	112	03	99	PLACA IDENTIFICATIVA FORMATO A5	ACT	38,45		38,45
3233	2007/01/24	01	55258	106	02	20	CADEIRA 05	ACT	17,99		17,99
3234	2000/06/16	011	26513	106	05	06	LIVRO - " UMA AVENTURA NO TEATRO "	ACT	4,19		4,19
3234	2005/12/22	01	48556	112	03	99	PLACA IDENTIFICATIVA FORMATO A5	ACT	38,45		38,45
3234	2007/01/24	01	55259	106	02	20	CADEIRA 05	ACT	17,99		17,99
3235	2000/06/16	011	26514	106	05	06	LIVRO - " UMA AVENTURA NO SUPERMERCADO "	ACT	4,19		4,19
3235	2002/02/28	01	38698	106	02	99	ESTANTE C/1,25x1,25x30cm	ACT	186,76		186,76
3235	2005/12/22	01	48557	112	03	99	PLACA IDENTIFICATIVA FORMATO A5	ACT	38,45		38,45
3235	2007/01/24	01	55260	106	02	20	CADEIRA 05	ACT	17,99		17,99
3236	2000/06/16	011	26515	106	05	06	LIVRO - " UMA AVENTURA NO RIBATEJO "	ACT	4,19		4,19
3236	2005/12/22	01	48558	112	03	99	PLACA IDENTIFICATIVA FORMATO A5	ACT	38,45		38,45
3236	2007/01/24	01	55261	106	02	20	CADEIRA 05	ACT	17,99		17,99
3237	2000/06/16	011	26516	106	05	06	LIVRO - " UMA AVENTURA NO PORTO "	ACT	4,19		4,19
3237	2002/02/28	01	38700	106	02	99	ESTANTE C/1,25x1,25x30cm	ACT	186,76		186,76
3237	2005/12/22	01	48559	112	03	99	PLACA IDENTIFICATIVA FORMATO A5	ACT	38,45		38,45
3237	2007/01/24	01	55262	106	02	20	CADEIRA 05	ACT	17,99		17,99
3238	2002/01/28	01	38701	106	02	99	MÓVEL PARA COMPUTADOR	ACT	437,70		437,70
3238	2005/12/22	01	48560	112	03	99	PLACA IDENTIFICATIVA FORMATO A5	ACT	38,45		38,45
Total Geral ou a Transportar .....									171.248.832,02	23.190.305,48	194.439.137,50

## FICHA PATRIMONIAL : 3 EQUIPAMENTO BÁSICO

Identificação dos bens							Tipo De Sit.	Valor Patrimonial	Alterações Patrimoniais	Valor Atual	
Numero Ordem	Data de Aquisição	Tipo	Nr.Inv.	Cl.	Tipo	Ben					Descrição
3238	2007/01/24	01	55263	106	02	20	CADEIRA 05	ACT	17,99		17,99
3239	2000/06/16	011	26518	106	05	06	LIVRO - " UMA AVENTURA NO INVERNO "	ACT	4,19		4,19
3239	2002/02/02	01	38702	106	02	99	ESTANTE COM 1,25x1,25x30cm	ACT	186,76		186,76
3239	2005/12/22	01	48561	112	03	99	PLACA IDENTIFICATIVA FORMATO A5	ACT	38,45		38,45
3239	2007/01/24	01	55264	106	02	20	CADEIRA 05	ACT	17,99		17,99
3240	2000/06/16	011	26519	106	05	06	LIVRO - " UMA AVENTURA NO ESTÁDIO "	ACT	4,19		4,19
3240	2002/02/02	01	38703	106	02	99	EXPOSITOR P/ LIVROS (DUPL0)	ACT	116,72		116,72
3240	2005/12/22	01	48562	112	03	99	PLACA IDENTIFICATIVA FORMATO A5	ACT	38,45		38,45
3240	2007/01/24	01	55265	106	02	20	CADEIRA 05	ACT	17,99		17,99
3241	2000/06/16	011	26520	106	05	06	LIVRO - " UMA AVENTURA NO DESERTO "	ACT	4,19		4,19
3241	2002/02/02	01	38704	106	02	99	EXPOSITOR P/ LIVROS (DUPL0)	ACT	116,72		116,72
3241	2005/12/22	01	48563	112	03	99	PLACA IDENTIFICATIVA FORMATO A5	ACT	38,45		38,45
3241	2007/01/24	01	55266	106	02	20	CADEIRA 05	ACT	17,99		17,99
3242	2000/06/16	011	26521	106	05	06	LIVRO - " UMA AVENTURA NO CARNAVAL "	ACT	4,19		4,19
3242	2002/02/02	01	38705	106	02	99	CAVALETE DE PINTURA	ACT	110,88		110,88
3242	2005/12/22	01	48564	112	03	99	PLACA IDENTIFICATIVA FORMATO A5	ACT	38,45		38,45
3242	2007/01/24	01	55267	106	02	20	CADEIRA 05	ACT	17,99		17,99
3243	2000/06/16	011	26522	106	05	06	LIVRO - " UMA AVENTURA NO BOSQUE "	ACT	4,19		4,19
3243	2002/02/25	01	38706	106	02	21	FOGÃO (MADEIRA)	ACT	105,04		105,04
3243	2005/12/22	01	48565	112	03	99	PLACA IDENTIFICATIVA FORMATO A5	ACT	38,45		38,45
3243	2007/01/24	01	55268	106	02	20	CADEIRA 05	ACT	17,99		17,99
3243	2013/10/07	01	78016	107	06	01	PANELA 40 LT INOX	ACT	110,74		110,74
3244	2000/06/16	011	26523	106	05	06	LIVRO - " UMA AVENTURA NO ALGARVE "	ACT	4,19		4,19
3244	2002/02/25	01	38707	106	02	21	BANCA (EM MADEIRA)	ACT	105,04		105,04
3244	2005/12/22	01	48566	112	03	99	PLACA IDENTIFICATIVA FORMATO A5	ACT	38,45		38,45
3244	2007/01/24	01	55269	106	02	20	CADEIRA 05	ACT	17,99		17,99
3245	2000/06/16	011	26524	106	05	06	LIVRO - " UMA AVENTURA NAS ILHAS DE CABO VERDE "	ACT	4,19		4,19
3245	2005/12/22	01	48567	112	03	99	PLACA IDENTIFICATIVA FORMATO A5	ACT	38,45		38,45
3245	2007/01/24	01	55270	106	02	20	CADEIRA 05	ACT	17,99		17,99
3245	2013/10/07	01	78018	107	06	01	PANELA 30 LT INOX	ACT	101,84		101,84
3246	2002/02/25	01	38709	106	02	21	LOUCEIRO C/ GAVETAS (EM MADEIRA)	ACT	116,72		116,72
3246	2005/12/22	01	48568	112	03	99	PLACA IDENTIFICATIVA FORMATO A5	ACT	38,45		38,45
3246	2007/01/24	01	55271	106	02	20	CADEIRA 05	ACT	17,99		17,99
3247	2000/06/16	011	26526	106	05	06	LIVRO - " UMA AVENTURA NAS FÉRIAS DA PASCOA "	ACT	4,19		4,19
3247	2002/02/02	01	38710	106	02	21	MÁQUINA DE LAVAR (M MADEIRA)	ACT	105,04		105,04
3247	2005/12/22	01	48569	112	03	99	PLACA IDENTIFICATIVA FORMATO A5	ACT	38,45		38,45
3247	2007/01/24	01	55272	106	02	20	CADEIRA 05	ACT	17,99		17,99
3247	2013/10/07	01	78020	107	06	01	PANELA 20 LT INOX	ACT	98,88		98,88
3248	2000/06/16	011	26527	106	05	06	LIVRO - " UMA AVENTURA NAS FÉRIAS GRANDES "	ACT	4,19		4,19
3248	2002/02/02	01	38711	106	02	21	FRIGORIFICO (EM MADEIRA)	ACT	105,04		105,04
3248	2005/12/22	01	48570	112	03	99	PLACA IDENTIFICATIVA FORMATO A5	ACT	38,45		38,45
3248	2007/01/24	01	55273	106	02	20	CADEIRA 05	ACT	17,99		17,99
3249	2000/06/16	011	26528	106	05	06	LIVRO - " UMA AVENTURA NA TERRA E NO MAR "	ACT	4,19		4,19
3249	2002/02/02	01	38712	106	02	21	MESA REDONDA C/ 60cm	ACT	105,04		105,04
3249	2005/12/22	01	48571	112	03	99	PLACA IDENTIFICATIVA FORMATO A5	ACT	38,45		38,45
3249	2007/01/24	01	55274	106	02	20	CADEIRA 05	ACT	17,99		17,99
3249	2013/10/07	01	78022	107	06	01	PANELA 10 LT INOX	ACT	42,52		42,52
3250	2000/06/16	011	26529	106	05	06	LIVRO - " UMA AVENTURA NA SERRA DA ESTRELA "	ACT	4,19		4,19
3250	2005/12/22	01	48572	112	03	99	PLACA IDENTIFICATIVA FORMATO A5	ACT	38,45		38,45
Total Geral ou a Transportar .....									171.251.082,37	23.190.305,48	194.441.387,85



## FICHA PATRIMONIAL : 3 EQUIPAMENTO BÁSICO

Identificação dos bens							Tipo De Sit.	Valor Patrimonial	Alterações Patrimoniais	Valor Atual	
Numero Ordem	Data de Aquisição	Tipo	Nr.Inv.	Cl.	Tipo	Ben					Descrição
3250	2007/01/24	01	55275	106	02	20	CADEIRA 05	ACT	17,99		17,99
3251	2000/06/16	011	26530	106	05	06	LIVRO - " UMA AVENTURA NA PRAIA "	ACT	4,19		4,19
3251	2002/02/02	01	38714	106	02	20	CADEIRA EM MADEIRA	ACT	20,43		20,43
3251	2005/12/22	01	48573	112	03	99	PLACA IDENTIFICATIVA FORMATO A5	ACT	38,45		38,45
3251	2007/01/24	01	55276	106	02	20	CADEIRA 05	ACT	17,99		17,99
3251	2013/10/07	01	78024	107	06	01	TACHO/CAÇAROLA 10 LT INOX	ACT	48,65		48,65
3252	2000/06/16	011	26531	106	05	06	LIVRO - " UMA AVENTURA NA MINA "	ACT	4,19		4,19
3252	2002/02/02	01	38715	106	02	20	CADEIRA EM MADEIRA	ACT	20,43		20,43
3252	2005/12/22	01	48574	112	03	99	PLACA IDENTIFICATIVA FORMATO A5	ACT	38,45		38,45
3252	2007/01/24	01	55277	106	02	20	CADEIRA 05	ACT	17,99		17,99
3253	2002/02/02	01	38716	106	02	20	CADEIRA EM MADEIRA	ACT	20,43		20,43
3253	2005/12/22	01	48575	112	03	99	PLACA IDENTIFICATIVA FORMATO A5	ACT	38,45		38,45
3253	2007/01/24	01	55278	106	02	20	CADEIRA 05	ACT	17,99		17,99
3253	2013/10/07	01	78026	107	06	01	TACHO/CAÇAROLA 25 LT INOX	ACT	108,77		108,77
3254	2000/11/24	011	26532	106	02	99	MESA DE ADULTO ESTRUTURA EM TUBO BEGE	ACT	33,79		33,79
3254	2002/02/02	01	38717	106	02	20	CADEIRA EM MADEIRA	ACT	20,43		20,43
3254	2005/12/22	01	48576	112	03	99	PLACA IDENTIFICATIVA FORMATO A5	ACT	38,45		38,45
3254	2007/01/24	01	55279	106	02	20	CADEIRA 05	ACT	17,99		17,99
3255	2000/06/16	011	26533	106	05	06	LIVRO - " UMA AVENTURA NA FALÉSIA "	ACT	4,19		4,19
3255	2002/02/02	01	38718	106	02	99	ROUPEIRO	ACT	110,88		110,88
3255	2005/12/22	01	48577	112	03	99	PLACA IDENTIFICATIVA FORMATO A5	ACT	38,45		38,45
3255	2007/01/24	01	55280	106	02	20	CADEIRA 05	ACT	17,99		17,99
3255	2013/10/07	01	78028	107	06	01	TACHO 42-30 LT	ACT	112,72		112,72
3256	2000/11/24	011	26534	106	02	99	MESA DE ADULTO ESTRUTURA EM TUBO BEGE	ACT	33,79		33,79
3256	2002/02/02	01	38719	106	02	99	CÔMODA (MADEIRA)	ACT	105,04		105,04
3256	2005/12/22	01	48578	112	03	99	PLACA IDENTIFICATIVA FORMATO A5	ACT	38,45		38,45
3256	2007/01/24	01	55281	106	02	20	CADEIRA 05	ACT	17,99		17,99
3257	2002/02/02	01	38720	106	02	99	CAMA (EM MADEIRA)	ACT	87,54		87,54
3257	2005/12/22	01	48579	112	03	99	PLACA IDENTIFICATIVA FORMATO A5	ACT	38,45		38,45
3257	2007/01/24	01	55282	106	02	20	CADEIRA 05	ACT	17,99		17,99
3257	2013/10/07	01	78030	107	06	01	TACHO 38-20 LT INOX	ACT	93,94		93,94
3258	2002/02/02	01	38721	106	02	99	MESINHA DE CABECEIRA	ACT	40,86		40,86
3258	2005/12/22	01	48580	112	03	99	PLACA IDENTIFICATIVA FORMATO A5	ACT	38,45		38,45
3258	2007/01/24	01	55283	106	02	20	CADEIRA 05	ACT	17,99		17,99
3259	2000/06/16	011	26536	106	05	06	LIVRO - " UMA AVENTURA NA CIDADE "	ACT	4,19		4,19
3259	2002/02/02	01	38722	106	02	99	ESPELHO C/ 1,20x60	ACT	93,38		93,38
3259	2005/12/22	01	48581	112	03	99	PLACA IDENTIFICATIVA FORMATO A5	ACT	38,45		38,45
3259	2007/01/24	01	55284	106	02	20	CADEIRA 05	ACT	17,99		17,99
3259	2013/10/07	01	78032	107	06	01	FRIGIDEIRA AÇO IND.FORTE 40 CM	ACT	41,53		41,53
3260	2000/06/16	011	26537	106	05	06	LIVRO - " UMA AVENTURA NA CASA ASSOMBRADA "	ACT	4,19		4,19
3260	2002/02/02	01	38723	106	02	99	LOUCEIRO C/ GAVETAS	ACT	116,72		116,72
3260	2005/12/22	01	48582	112	03	99	PLACA IDENTIFICATIVA FORMATO A5	ACT	38,45		38,45
3260	2007/01/24	01	55285	106	02	20	CADEIRA 05	ACT	17,99		17,99
3261	2000/06/16	011	26538	106	05	06	LIVRO - " UMA AVENTURA NA BIBLIOTECA "	ACT	4,19		4,19
3261	2002/03/02	01	38724	106	02	99	MÓVEL PARA COMPUTADOR	ACT	437,70		437,70
3261	2005/12/22	01	48583	112	03	99	PLACA IDENTIFICATIVA FORMATO A5	ACT	38,45		38,45
3261	2007/01/24	01	55286	106	02	20	CADEIRA 05	ACT	17,99		17,99
3261	2013/10/07	01	78034	107	06	01	FRIGIDEIRA AÇO IND.FORTE 50 CM	ACT	60,81		60,81
3262	2000/06/16	011	26539	106	05	06	LIVRO - " UMA AVENTURA ENTRE DOURO E MINHO "	ACT	4,19		4,19
Total Geral ou a Transportar .....									171.253.358,37	23.190.305,48	194.443.663,85

## MAPA DE INVENTÁRIO

Data : 2021/05/03

Ano : 2020

Pagina: 53

2

## FICHA PATRIMONIAL : 3 EQUIPAMENTO BÁSICO

Identificação dos bens							Tipo De Sit.	Valor Patrimonial	Alterações Patrimoniais	Valor Atual	
Numero Ordem	Data de Aquisição	Tipo	Nr.Inv.	Cl.	Tipo	Ben					Descrição
3262	2002/03/02	01	38725	106	02	99	MÓVEL PARA TELEVISOR E VIDEO	ACT	408,52		408,52
3262	2005/12/22	01	48584	112	03	99	PLACA IDENTIFICATIVA FORMATO A5	ACT	38,45		38,45
3262	2007/01/24	01	55287	106	02	20	CADEIRA 05	ACT	17,99		17,99
3263	2002/03/02	01	38726	106	02	99	MÓVEL PARA COMPUTADOR	ACT	437,70		437,70
3263	2005/12/22	01	48585	112	03	99	PLACA IDENTIFICATIVA FORMATO A5	ACT	38,45		38,45
3263	2007/01/24	01	55288	106	02	20	CADEIRA 05	ACT	17,99		17,99
3263	2013/10/07	01	78036	107	06	01	ESCUMADEIRA INOX 40 CM	ACT	59,33		59,33
3264	2000/06/16	011	26541	106	05	06	LIVRO - " UMA AVENTURA EM MACAU "	ACT	4,19		4,19
3264	2002/01/02	01	38727	106	02	99	MÓVEL PARA COMPUTADOR	ACT	437,70		437,70
3264	2005/12/22	01	48586	112	03	99	PLACA IDENTIFICATIVA FORMATO A5	ACT	38,45		38,45
3264	2007/01/24	01	55289	106	02	20	CADEIRA 05	ACT	17,99		17,99
3265	2000/06/16	011	26542	106	05	06	LIVRO - " UMA AVENTURA EM LISBOA "	ACT	4,19		4,19
3265	2005/12/22	01	48587	112	03	99	PLACA IDENTIFICATIVA FORMATO A5	ACT	38,45		38,45
3265	2007/01/24	01	55290	106	02	20	CADEIRA 05	ACT	17,99		17,99
3265	2013/10/07	01	78038	107	06	01	PASSE-VITE INOX COM PÉ INOX	ACT	514,16		514,16
3266	2002/01/28	01	38729	106	02	99	MÓVEL PARA COMPUTADOR	ACT	437,70		437,70
3266	2005/12/22	01	48588	112	03	99	PLACA IDENTIFICATIVA FORMATO A5	ACT	38,45		38,45
3266	2007/01/24	01	55291	106	02	20	CADEIRA 05	ACT	17,99		17,99
3266	2013/10/07	01	78039	107	06	01	ESCORREDOR INOX P/ FRITOS 60X40 CM	ACT	93,94		93,94
3267	2000/06/16	011	26544	106	05	06	LIVRO - " UMA AVENTURA EM ÉVORAMONTE "	ACT	4,19		4,19
3267	2002/01/28	01	38730	106	02	99	MÓVEL PARA COMPUTADOR	ACT	437,70		437,70
3267	2005/12/22	01	48589	112	03	99	PLACA IDENTIFICATIVA FORMATO A5	ACT	38,45		38,45
3267	2007/01/24	01	55292	106	02	20	CADEIRA 05	ACT	17,99		17,99
3267	2013/10/07	01	78040	107	06	01	ESCORREDOR INOX P/ FRITOS 60X40 CM	ACT	93,91		93,91
3268	2000/06/16	011	26545	106	05	06	LIVRO - " UMA AVENTURA EM ESPANHA "	ACT	4,19		4,19
3268	2002/01/02	01	38731	106	02	99	FRIGORIFICO (EM MADEIRA)	ACT	105,04		105,04
3268	2005/12/22	01	48590	112	03	99	PLACA IDENTIFICATIVA FORMATO A5	ACT	38,45		38,45
3268	2007/01/24	01	55293	106	02	20	CADEIRA 05	ACT	17,99		17,99
3268	2013/10/07	01	78041	107	06	01	ESCORREDOR INOX P/ FRITOS 60X40 CM	ACT	93,94		93,94
3269	2000/06/16	011	26546	106	05	06	LIVRO - " UMA AVENTURA DEBAIXO DA TERRA "	ACT	4,19		4,19
3269	2005/12/22	01	48591	112	03	99	PLACA IDENTIFICATIVA FORMATO A5	ACT	38,45		38,45
3269	2007/01/24	01	55294	106	02	20	CADEIRA 05	ACT	17,99		17,99
3270	2000/06/16	011	26547	106	05	06	LIVRO - " UMA AVENTURA PERIGOSA "	ACT	4,19		4,19
3270	2002/01/28	01	38733	106	02	99	MERCERIA (EM MADEIRA)	ACT	175,08		175,08
3270	2005/12/22	01	48592	112	03	99	PLACA IDENTIFICATIVA FORMATO A5	ACT	38,45		38,45
3270	2007/01/24	01	55295	106	02	20	CADEIRA 05	ACT	17,99		17,99
3270	2013/10/07	01	78043	107	06	99	SALEIRO INOX	ACT	41,53		41,53
3271	2000/06/16	011	26548	106	05	06	LIVRO - " UMA AVENTURA MUSICAL "	ACT	4,19		4,19
3271	2002/01/28	01	38734	106	02	99	ESTANTE C/ 1.25x1.24x30cm	ACT	186,75		186,75
3271	2005/12/22	01	48593	112	03	99	PLACA IDENTIFICATIVA FORMATO A5	ACT	38,45		38,45
3271	2007/01/24	01	55296	106	02	20	CADEIRA 05	ACT	17,99		17,99
3271	2013/06/26	01	78044	106	02	99	SECRETÁRIA C/ ALONGA	ACT	176,35		176,35
3272	2000/06/16	011	26549	106	05	06	LIVRO - " UMA AVENTURA FANTASTICA "	ACT	4,19		4,19
3272	2002/01/28	01	38735	106	02	99	LOUCEIRO GRANDE C/ GAVETAS	ACT	122,56		122,56
3272	2005/12/22	01	48594	112	03	99	PLACA IDENTIFICATIVA FORMATO A5	ACT	38,45		38,45
3272	2007/01/24	01	55297	106	02	20	CADEIRA 05	ACT	17,99		17,99
3272	2013/06/26	01	78045	103	01	04	BLOCO RODADO 3 GAVETAS	ACT	109,46		109,46
3273	2002/02/25	01	38736	106	05	06	COLECCÃO "MATEMÁTICA DIVERTIDA"	ACT	137,17		137,17
3273	2005/12/22	01	48595	112	03	99	PLACA IDENTIFICATIVA FORMATO A5	ACT	38,45		38,45
Total Geral ou a Transportar .....									171.258.119,72	23.190.305,48	194.448.425,20

## MAPA DE INVENTÁRIO

Data : 2021/05/03

Ano : 2020

Pagina: 53

3

## FICHA PATRIMONIAL : 3 EQUIPAMENTO BÁSICO

Identificação dos bens							Tipo De Sit.	Valor Patrimonial	Alterações Patrimoniais	Valor Atual	
Numero Ordem	Data de Aquisição	Tipo	Nr.Inv.	Cl.	Tipo	Ben					Descrição
3273	2007/01/24	01	55298	106	02	20	CADEIRA 05	ACT	17,99		17,99
3273	2013/06/26	01	78046	106	02	99	CADEIRA GIRATÓRIA ESTOPADA	ACT	70,54		70,54
3274	2002/02/25	01	38737	106	05	06	COLEÇÃO "OS FOFINHOS"	ACT	112,23		112,23
3274	2005/12/22	01	48596	112	03	99	PLACA IDENTIFICATIVA FORMATO A5	ACT	38,45		38,45
3274	2007/01/24	01	55299	106	02	20	CADEIRA 05	ACT	17,99		17,99
3274	2013/06/26	01	78047	106	02	99	ARMÁRIO FECHADO 1600X435X850	ACT	225,00		225,00
3275	2000/11/24	011	26551	106	02	20	CADEIRA ADULTO EM FÓRMICA BEGE C/44 ALT.	ACT	13,36		13,36
3275	2002/01/28	01	38738	106	02	99	MÓVEL PARA COMPUTADOR	ACT	437,70		437,70
3275	2005/12/22	01	48597	112	03	99	PLACA IDENTIFICATIVA FORMATO A5	ACT	38,45		38,45
3275	2007/01/24	01	55300	106	02	20	CADEIRA 05	ACT	17,99		17,99
3276	2000/11/24	011	26552	106	02	20	CADEIRA ADULTO EM FÓRMICA BEGE C/44 ALT.	ACT	13,36		13,36
3276	2005/12/22	01	48598	112	03	99	PLACA IDENTIFICATIVA FORMATO A5	ACT	38,45		38,45
3276	2007/01/24	01	55301	106	02	20	CADEIRA 05	ACT	17,99		17,99
3276	2013/06/26	01	78049	106	02	99	SOFÁ INDIVIDUAL S/ BRAÇOS SALSA	ACT	139,86		139,86
3277	2000/11/24	011	26553	106	02	20	CADEIRA ADULTO EM FÓRMICA BEGE C/44 ALT.	ACT	13,36		13,36
3277	2005/12/22	01	48599	112	03	99	PLACA IDENTIFICATIVA FORMATO A5	ACT	38,45		38,45
3277	2007/01/24	01	55302	106	02	20	CADEIRA 05	ACT	17,99		17,99
3278	2000/11/24	011	26554	106	02	20	CADEIRA ADULTO EM FÓRMICA BEGE C/44 ALT.	ACT	13,36		13,36
3278	2002/03/06	01	38741	106	03	18	TELEVISOR WATSON	ACT	151,67		151,67
3278	2005/12/22	01	48600	112	03	99	PLACA IDENTIFICATIVA FORMATO A5	ACT	38,45		38,45
3278	2007/01/24	01	55303	106	02	20	CADEIRA 05	ACT	17,99		17,99
3279	2000/11/24	011	26555	106	02	20	CADEIRA ADULTO EM FÓRMICA BEGE C/44 ALT.	ACT	13,36		13,36
3279	2005/12/22	01	48601	112	03	99	PLACA IDENTIFICATIVA FORMATO A5	ACT	38,45		38,45
3279	2007/01/24	01	55304	106	02	20	CADEIRA 05	ACT	17,99		17,99
3279	2013/06/26	01	78052	106	02	99	SOFÁ INDIVIDUAL S/ BRAÇOS KIWI	ACT	139,86		139,86
3280	2000/11/24	011	26556	106	02	20	CADEIRA ADULTO EM FÓRMICA BEGE C/44 ALT.	ACT	13,36		13,36
3280	2002/02/06	01	38743	106	03	17	VIDEO GRAVADOR WATSON	ACT	128,34		128,34
3280	2005/12/22	01	48602	112	03	99	PLACA IDENTIFICATIVA FORMATO A5	ACT	38,45		38,45
3280	2007/01/24	01	55305	106	02	20	CADEIRA 05	ACT	17,99		17,99
3281	2000/11/24	011	26557	106	02	20	CADEIRA ADULTO EM FÓRMICA BEGE C/44 ALT.	ACT	13,36		13,36
3281	2005/12/22	01	48603	112	03	99	PLACA IDENTIFICATIVA FORMATO A5	ACT	38,45		38,45
3281	2007/01/24	01	55306	106	02	20	CADEIRA 05	ACT	17,99		17,99
3282	2000/11/24	011	26558	106	02	20	CADEIRA ADULTO EM FÓRMICA BEGE C/44 ALT.	ACT	13,36		13,36
3282	2005/12/22	01	48604	112	03	99	PLACA IDENTIFICATIVA FORMATO A5	ACT	38,45		38,45
3282	2007/01/24	01	55307	106	02	20	CADEIRA 05	ACT	17,99		17,99
3282	2013/06/26	01	78055	106	02	99	ESTANTE 4 PRATELEIRAS	ACT	395,26		395,26
3283	2002/02/20	01	38746	106	02	21	PANDEIRETA	ACT	7,38		7,38
3283	2005/12/22	01	48605	112	03	99	PLACA IDENTIFICATIVA FORMATO A5	ACT	38,45		38,45
3283	2007/01/24	01	55308	106	02	20	CADEIRA 05	ACT	17,99		17,99
3283	2013/06/26	01	78056	106	02	99	ESTANTE MISTA	ACT	225,00		225,00
3284	2000/06/16	011	26559	106	05	06	LIVRO - " UM CHEIRINHO DE CANELA "	ACT	7,33		7,33
3284	2002/02/20	01	38747	106	02	21	XILOFONE	ACT	52,37		52,37
3284	2005/12/22	01	48606	112	03	99	PLACA IDENTIFICATIVA FORMATO A5	ACT	38,45		38,45
3284	2007/01/24	01	55309	106	02	20	CADEIRA 05	ACT	17,99		17,99
3284	2013/06/26	01	78057	106	02	99	ESTANTE MISTA	ACT	395,26		395,26
3285	2000/06/16	011	26560	106	05	06	LIVRO - " TRONO PARA DOIS IRMÃOS "	ACT	7,33		7,33
3285	2002/02/20	01	38748	106	02	21	CONJUNTO DE MARACAS	ACT	4,74		4,74
3285	2005/12/22	01	48607	112	03	99	PLACA IDENTIFICATIVA FORMATO A5	ACT	38,45		38,45
3285	2007/01/24	01	55310	106	02	20	CADEIRA 05	ACT	17,99		17,99
Total Geral ou a Transportar .....									171.261.421,74	23.190.305,48	194.451.727,22

## FICHA PATRIMONIAL : 3 EQUIPAMENTO BÁSICO

Identificação dos bens							Tipo De Sit.	Valor Patrimonial	Alterações Patrimoniais	Valor Atual	
Numero Ordem	Data de Aquisição	Tipo	Nr.Inv.	Cl.	Tipo	Ben					Descrição
3285	2013/06/26	01	78058	106	02	99	MESA RECTANGULAR DE APOIO	ACT	36,49		36,49
3286	2000/06/16	011	26561	106	05	06	LIVRO - " TUPÃO NOS MARES DA CHINA "	ACT	7,33		7,33
3286	2002/02/20	01	38749	106	05	06	LIVRO:"GATA BORRALHEIRA"	ACT	5,94		5,94
3286	2005/12/22	01	48608	112	03	99	PLACA IDENTIFICATIVA FORMATO A5	ACT	38,45		38,45
3286	2007/01/24	01	55311	106	02	20	CADEIRA 05	ACT	17,99		17,99
3286	2013/06/26	01	78059	106	02	99	MESA RECTANGULAR DE APOIO	ACT	36,49		36,49
3287	2000/06/16	011	26562	106	05	06	LIVRO - " PIRATAS E CORSÁRIOS "	ACT	9,95		9,95
3287	2002/02/20	01	38750	106	05	06	LIVRO:"BRANCA DE NEVE"	ACT	5,94		5,94
3287	2005/12/22	01	48609	112	03	99	PLACA IDENTIFICATIVA FORMATO A5	ACT	38,45		38,45
3287	2007/01/24	01	55312	106	02	20	CADEIRA 05	ACT	17,99		17,99
3287	2013/06/26	01	78060	106	02	99	POUF REDONDO SALSA	ACT	36,49		36,49
3288	2000/06/16	011	26563	106	05	06	LIVRO - " OS MÚSICOS MÁGICOS "	ACT	4,19		4,19
3288	2002/02/20	01	38751	106	05	06	LIVRO:"QUE USA O URSO DO PIJAMA"	ACT	5,94		5,94
3288	2005/12/22	01	48610	112	03	99	PLACA IDENTIFICATIVA FORMATO A5	ACT	38,45		38,45
3288	2007/01/24	01	55313	106	02	20	CADEIRA 05	ACT	17,99		17,99
3289	2000/06/16	011	26564	106	05	06	LIVRO - " O SABOR DA LIBERDADE "	ACT	7,33		7,33
3289	2002/02/20	01	38752	106	05	06	LIVRO:"ONDE VAI O URSO DO PIJAMA"	ACT	5,94		5,94
3289	2005/12/22	01	48611	112	03	99	PLACA IDENTIFICATIVA FORMATO A5	ACT	38,45		38,45
3289	2007/01/24	01	55314	106	02	20	CADEIRA 05	ACT	17,99		17,99
3290	2000/06/16	011	26565	106	05	06	LIVRO - " O DIA DO TERRAMOTO "	ACT	7,33		7,33
3290	2002/02/20	01	38753	106	05	06	LIVRO:"CAMIÃO"	ACT	5,94		5,94
3290	2005/12/22	01	48612	112	03	99	PLACA IDENTIFICATIVA FORMATO A5	ACT	38,45		38,45
3290	2007/01/24	01	55315	106	02	20	CADEIRA 05	ACT	17,99		17,99
3291	2000/06/16	011	26566	106	05	06	LIVRO - " O AZULEJO MÁGICO "	ACT	4,19		4,19
3291	2002/02/20	01	38754	106	05	06	LIVRO:"GATINHO POMPOM"	ACT	5,94		5,94
3291	2005/12/22	01	48613	112	03	99	PLACA IDENTIFICATIVA FORMATO A5	ACT	38,45		38,45
3291	2007/01/24	01	55316	106	02	20	CADEIRA 05	ACT	17,99		17,99
3292	2000/06/16	011	26567	106	05	06	LIVRO - " O ANO DA PESTE NEGRA "	ACT	7,33		7,33
3292	2002/02/20	01	38755	106	05	06	LIVRO:"MISTÉRIO DO PEQ. RATINHO"	ACT	4,94		4,94
3292	2005/12/22	01	48614	112	03	99	PLACA IDENTIFICATIVA FORMATO A5	ACT	38,45		38,45
3292	2007/01/24	01	55317	106	02	20	CADEIRA 05	ACT	17,99		17,99
3293	2000/06/16	011	26568	106	05	06	LIVRO - " O MISTÉRIO DA FLANDRES "	ACT	7,33		7,33
3293	2002/02/20	01	38756	106	05	06	LIVRO:"MISTÉRIO DA MINHA VIZINHA"	ACT	4,94		4,94
3293	2005/12/22	01	48615	112	03	99	PLACA IDENTIFICATIVA FORMATO A5	ACT	38,45		38,45
3293	2007/01/24	01	55318	106	02	20	CADEIRA 05	ACT	17,99		17,99
3294	2000/06/16	011	26569	106	05	06	LIVRO - " MATARAM O REI "	ACT	7,33		7,33
3294	2002/02/20	01	38757	106	05	06	LIVRO:"HISTÓRIAS DE NATAL"	ACT	5,94		5,94
3294	2005/12/22	01	48616	112	03	99	PLACA IDENTIFICATIVA FORMATO A5	ACT	38,45		38,45
3294	2007/01/24	01	55319	106	02	20	CADEIRA 05	ACT	17,99		17,99
3295	2000/06/16	011	26570	106	05	06	LIVRO - " HISTÓRIA DOS JERÓNIMOS "	ACT	6,29		6,29
3295	2002/02/20	01	38758	106	05	06	LIVRO:"ESTRANHA AVENTURA DO URSINHO TEDY "	ACT	7,43		7,43
3295	2005/12/22	01	48617	112	03	99	PLACA IDENTIFICATIVA FORMATO A5	ACT	38,45		38,45
3295	2007/01/24	01	55320	106	02	20	CADEIRA 05	ACT	17,99		17,99
3296	2000/06/16	011	26571	106	05	06	LIVRO - " BRASIL! BRASIL! "	ACT	7,33		7,33
3296	2002/02/20	01	38759	106	05	06	LIVRO:"PEQUENO DRAGÃO ÁGUA"	ACT	7,43		7,43
3296	2005/12/22	01	48618	112	03	99	PLACA IDENTIFICATIVA FORMATO A5	ACT	38,45		38,45
3296	2007/01/24	01	55321	106	02	20	CADEIRA 05	ACT	17,99		17,99
3297	2000/06/16	011	26572	106	05	06	LIVRO - " CONSTANTINO GUARDADOR DE VACAS "	ACT	4,98		4,98
3297	2002/02/20	01	38760	106	05	06	LIVRO:"CAPUCHINHO VERMELHO"	ACT	5,94		5,94
Total Geral ou a Transportar .....									171.262.305,22	23.190.305,48	194.452.610,70

## FICHA PATRIMONIAL : 3 EQUIPAMENTO BÁSICO

Identificação dos bens							Tipo De Sit.	Valor Patrimonial	Alterações Patrimoniais	Valor Atual	
Numero Ordem	Data de Aquisição	Tipo	Nr.Inv.	Cl.	Tipo	Ben					Descrição
3297	2005/12/22	01	48619	112	03	99	PLACA IDENTIFICATIVA FORMATO A5	ACT	38,45		38,45
3297	2007/01/24	01	55322	106	02	20	CADEIRA 05	ACT	17,99		17,99
3298	2000/06/16	011	26573	106	05	06	LIVRO - " A VIDA MÁGICA DA SEMENTINHA "	ACT	6,29		6,29
3298	2002/02/20	01	38761	106	02	21	CAIXA MÉTRICA	ACT	374,10		374,10
3298	2005/12/22	01	48620	112	03	99	PLACA IDENTIFICATIVA FORMATO A5	ACT	38,45		38,45
3298	2007/01/24	01	55323	106	02	20	CADEIRA 05	ACT	17,99		17,99
3299	2000/06/16	011	26574	106	05	06	LIVRO - " VIAGEM A RODA DO MEU NOME "	ACT	6,29		6,29
3299	2005/12/22	01	48621	112	03	99	PLACA IDENTIFICATIVA FORMATO A5	ACT	38,45		38,45
3299	2007/01/24	01	55324	106	02	20	CADEIRA 05	ACT	17,99		17,99
3300	2000/06/16	011	26575	106	05	06	LIVRO - " UM LADRÃO DEBAIXO DA CAMA "	ACT	6,29		6,29
3300	2005/12/22	01	48622	112	03	99	PLACA IDENTIFICATIVA FORMATO A5	ACT	38,45		38,45
3300	2007/01/24	01	55325	106	02	20	CADEIRA 05	ACT	17,99		17,99
3301	2000/06/16	011	26576	106	05	06	LIVRO - " OS OLHOS DE ANA MARTA "	ACT	6,29		6,29
3301	2005/12/22	01	48623	112	03	99	PLACA IDENTIFICATIVA FORMATO A5	ACT	38,45		38,45
3301	2007/01/24	01	55326	106	02	20	CADEIRA 05	ACT	17,99		17,99
3302	2000/06/16	011	26577	106	05	06	LIVRO - " MARIA DAS SILVAS "	ACT	6,29		6,29
3302	2005/12/22	01	48624	112	03	99	PLACA IDENTIFICATIVA FORMATO A5	ACT	38,45		38,45
3302	2007/01/24	01	55327	106	02	20	CADEIRA 05	ACT	17,99		17,99
3303	2000/06/16	011	26578	106	05	06	LIVRO - " GRAÇAS E DESGRAÇAS DO REI TADINHO "	ACT	6,29		6,29
3303	2002/02/13	01	38766	106	02	10	2 BALDES DE LEGOS	ACT	34,12		34,12
3303	2005/12/22	01	48625	112	03	99	PLACA IDENTIFICATIVA FORMATO A5	ACT	38,45		38,45
3303	2007/01/24	01	55328	106	02	20	CADEIRA 05	ACT	17,99		17,99
3304	2000/06/16	011	26579	106	05	06	LIVRO - " DESANDA CACETE "	ACT	6,29		6,29
3304	2002/02/13	01	38767	106	02	10	2 JOGOS DE ENFIAMENTOS	ACT	26,24		26,24
3304	2005/12/22	01	48626	112	03	99	PLACA IDENTIFICATIVA FORMATO A5	ACT	38,45		38,45
3304	2007/01/24	01	55329	106	02	20	CADEIRA 05	ACT	17,99		17,99
3305	2000/06/16	011	26580	106	05	06	LIVRO - " A ESPADA DO REI AFONSO "	ACT	7,33		7,33
3305	2002/02/13	01	38768	106	02	10	3 PUZLES EM MADEIRA	ACT	38,81		38,81
3305	2005/12/22	01	48627	112	03	99	PLACA IDENTIFICATIVA FORMATO A5	ACT	38,45		38,45
3305	2007/01/24	01	55330	106	02	20	CADEIRA 05	ACT	17,99		17,99
3306	2000/06/16	011	26581	106	05	06	LIVRO - " A BELA MOURA "	ACT	6,29		6,29
3306	2002/02/13	01	38769	106	02	10	2 JOGOS "DOMINÓ"	ACT	27,63		27,63
3306	2005/12/22	01	48628	112	03	99	PLACA IDENTIFICATIVA FORMATO A5	ACT	38,45		38,45
3306	2007/01/24	01	55331	106	02	20	CADEIRA 05	ACT	17,99		17,99
3307	2000/07/18	011	26582	106	05	06	LIVRO - " O PRIMEIRO PASSEIO DO BOLINHA "	ACT	7,73		7,73
3307	2002/02/13	01	38770	106	02	10	2 JOGOS "REGRAS"	ACT	12,47		12,47
3307	2005/12/22	01	48629	112	03	99	PLACA IDENTIFICATIVA FORMATO A5	ACT	38,45		38,45
3307	2007/01/24	01	55332	106	02	20	CADEIRA 05	ACT	17,99		17,99
3308	2000/07/18	011	26583	106	05	06	LIVRO - " RATO DO CAMPO E O RATO DA CIDADE"	ACT	5,49		5,49
3308	2005/12/22	01	48630	112	03	99	PLACA IDENTIFICATIVA FORMATO A5	ACT	38,45		38,45
3308	2007/01/24	01	55333	106	02	20	CADEIRA 05	ACT	17,99		17,99
3309	2005/12/22	01	48631	112	03	99	PLACA IDENTIFICATIVA FORMATO A5	ACT	38,45		38,45
3309	2007/01/24	01	55334	106	02	20	CADEIRA 05	ACT	17,99		17,99
3310	1999/04/23	01	3310	106	02	99	GLOBO	ACT	21,55		21,55
3310	2005/12/22	01	48632	112	03	99	PLACA IDENTIFICATIVA FORMATO A5	ACT	38,45		38,45
3310	2007/01/24	01	55335	106	02	20	CADEIRA 05	ACT	17,99		17,99
3311	1999/04/23	01	3311	106	02	99	GLOBO	ACT	21,55		21,55
3311	2001/12/03	01	38774	106	02	21	MAPA DO CORPO HUMANO	ACT	15,46		15,46
3311	2005/12/22	01	48633	112	03	99	PLACA IDENTIFICATIVA FORMATO A5	ACT	38,45		38,45
Total Geral ou a Transportar .....									171.263.776,63	23.190.305,48	194.454.082,11

## FICHA PATRIMONIAL : 3 EQUIPAMENTO BÁSICO

Identificação dos bens							Tipo De Sit.	Valor Patrimonial	Alterações Patrimoniais	Valor Atual	
Numero Ordem	Data de Aquisição	Tipo	Nr.Inv.	Cl.	Tipo	Bem					Descrição
3311	2007/01/24	01	55336	106	02	20	CADEIRA 05	ACT	17,99		17,99
3312	2001/12/03	01	38775	106	02	21	MAPA MUNDO	ACT	15,46		15,46
3312	2005/12/22	01	48634	112	03	99	PLACA IDENTIFICATIVA FORMATO A5	ACT	38,45		38,45
3312	2007/01/24	01	55337	106	02	20	CADEIRA 05	ACT	17,99		17,99
3313	2001/12/03	01	38776	106	02	21	MAPA DA EUROPA	ACT	15,46		15,46
3313	2005/12/22	01	48635	112	03	99	PLACA IDENTIFICATIVA FORMATO A5	ACT	38,45		38,45
3313	2007/01/24	01	55338	106	02	20	CADEIRA 05	ACT	17,99		17,99
3314	2001/12/03	01	38777	106	02	19	5 TESOURAS	ACT	5,49		5,49
3314	2005/12/22	01	48636	112	03	99	PLACA IDENTIFICATIVA FORMATO A5	ACT	38,45		38,45
3314	2007/01/24	01	55339	106	02	20	CADEIRA 05	ACT	17,99		17,99
3315	2005/12/22	01	48637	112	03	99	PLACA IDENTIFICATIVA FORMATO A5	ACT	38,45		38,45
3315	2007/01/24	01	55340	106	02	20	CADEIRA 05	ACT	17,99		17,99
3316	2005/12/22	01	48638	112	03	99	PLACA IDENTIFICATIVA FORMATO A5	ACT	38,45		38,45
3316	2007/01/24	01	55341	106	02	20	CADEIRA 05	ACT	17,99		17,99
3317	2005/12/22	01	48639	112	03	99	PLACA IDENTIFICATIVA FORMATO A5	ACT	38,45		38,45
3317	2007/01/24	01	55342	106	02	20	CADEIRA 05	ACT	17,99		17,99
3318	2005/12/22	01	48640	112	03	99	PLACA IDENTIFICATIVA FORMATO A5	ACT	38,45		38,45
3318	2007/01/24	01	55343	106	02	20	CADEIRA 05	ACT	17,99		17,99
3319	2000/07/18	011	26594	106	05	06	LIVRO - " TUDO SOBRE ANIMAIS SELVAGENS "	ACT	11,27		11,27
3319	2005/12/22	01	48641	112	03	99	PLACA IDENTIFICATIVA FORMATO A5	ACT	38,45		38,45
3319	2007/01/24	01	55344	106	02	20	CADEIRA 05	ACT	17,99		17,99
3320	2000/07/18	011	26595	106	05	06	LIVRO - "OS DINOSSAUROS "	ACT	11,27		11,27
3320	2005/12/22	01	48642	112	03	99	PLACA IDENTIFICATIVA FORMATO A5	ACT	38,45		38,45
3320	2007/01/24	01	55345	106	02	20	CADEIRA 05	ACT	17,99		17,99
3321	2000/07/18	011	26596	106	05	06	LIVRO - " UM LADRÃO DEBAIXO DA CAMA "	ACT	5,49		5,49
3321	2005/12/22	01	48643	112	03	99	PLACA IDENTIFICATIVA FORMATO A5	ACT	38,45		38,45
3321	2007/01/24	01	55346	106	02	20	CADEIRA 05	ACT	17,99		17,99
3321	2016/07/13	01	86481	117	01	08	CONTADOR DE ÁGUA volumétrico SV-RTK, Q3=2,5m3/h, R200, MAP16, DN15mm, ligações roscadas 3/4"-3/4", L=165mm, água fria	ACT	14,90		14,90
3322	2005/12/22	01	48644	112	03	99	PLACA IDENTIFICATIVA FORMATO A5	ACT	38,45		38,45
3322	2007/01/24	01	55347	106	02	20	CADEIRA 05	ACT	17,99		17,99
3322	2016/07/13	01	86482	117	01	08	CONTADOR DE ÁGUA volumétrico SV-RTK, Q3=2,5m3/h, R200, MAP16, DN15mm, ligações roscadas 3/4"-3/4", L=165mm, água fria	ACT	14,90		14,90
3323	2002/11/18	01	38786	102	01	14	TELEMÓVEL NOKIA 6210 BLACK/BLUE SL-4488354167924620	ACT	5,92		5,92
3323	2005/12/22	01	48645	112	03	99	PLACA IDENTIFICATIVA FORMATO A5	ACT	38,45		38,45
3323	2007/01/24	01	55348	106	02	20	CADEIRA 05	ACT	17,99		17,99
3323	2016/07/13	01	86483	117	01	08	CONTADOR DE ÁGUA volumétrico SV-RTK, Q3=2,5m3/h, R200, MAP16, DN15mm, ligações roscadas 3/4"-3/4", L=165mm, água fria	ACT	14,90		14,90
3324	1998/08/31	01	3324	106	02	99	ESQUENTADOR A GÁS	ACT	207,00		207,00
3324	2000/07/18	011	26599	106	05	06	LIVRO - " UNIVERSO "	ACT	9,58		9,58
3324	2001/12/12	01	38787	106	02	10	PUZZLE:PENTA (LETRAS)	ACT	9,73		9,73
3324	2005/12/22	01	48646	112	03	99	PLACA IDENTIFICATIVA FORMATO A5	ACT	38,45		38,45
3324	2007/01/24	01	55349	106	02	20	CADEIRA 05	ACT	17,99		17,99
3324	2016/07/13	01	86484	117	01	08	CONTADOR DE ÁGUA volumétrico SV-RTK, Q3=2,5m3/h, R200, MAP16, DN15mm, ligações roscadas 3/4"-3/4", L=165mm, água fria	ACT	14,90		14,90
Total Geral ou a Transportar .....									171.264.884,61	23.190.305,48	194.455.190,09

## MAPA DE INVENTÁRIO

Data : 2021/05/03

Ano : 2020

Pagina: 53

7

## FICHA PATRIMONIAL : 3 EQUIPAMENTO BÁSICO

Identificação dos bens							Tipo De Sit.	Valor Patrimonial	Alterações Patrimoniais	Valor Atual	
Numero Ordem	Data de Aquisição	Tipo	Nr.Inv.	Cl.	Tipo	Bem					Descrição
3325	1997/01/14	01	3325	106	02	99	ARMÁRIO METÁLICO C/ 2 PORTAS E 4 PRATELEIRAS CINZA	ACT	131,89		131,89
3325	2005/12/22	01	48647	112	03	99	PLACA IDENTIFICATIVA FORMATO A5	ACT	38,45		38,45
3325	2007/01/24	01	55350	106	02	20	CADEIRA 05	ACT	17,99		17,99
3325	2016/07/13	01	86485	117	01	08	CONTADOR DE ÁGUA volumétrico SV-RTK, Q3=2,5m3/h, R200, MAP16, DN15mm, ligações roscadas 3/4"-3/4", L=165mm, água fria	ACT	14,90		14,90
3326	2005/12/22	01	48648	112	03	99	PLACA IDENTIFICATIVA FORMATO A5	ACT	38,45		38,45
3326	2007/01/24	01	55351	106	02	20	CADEIRA 05	ACT	17,99		17,99
3326	2016/07/13	01	86486	117	01	08	CONTADOR DE ÁGUA volumétrico SV-RTK, Q3=2,5m3/h, R200, MAP16, DN15mm, ligações roscadas 3/4"-3/4", L=165mm, água fria	ACT	14,90		14,90
3327	2005/12/22	01	48649	112	03	99	PLACA IDENTIFICATIVA FORMATO A5	ACT	38,45		38,45
3327	2007/01/24	01	55352	106	02	20	CADEIRA 05	ACT	17,99		17,99
3327	2016/07/13	01	86487	117	01	08	CONTADOR DE ÁGUA volumétrico SV-RTK, Q3=2,5m3/h, R200, MAP16, DN15mm, ligações roscadas 3/4"-3/4", L=165mm, água fria	ACT	14,90		14,90
3328	2005/12/22	01	48650	112	03	99	PLACA IDENTIFICATIVA FORMATO A5	ACT	38,45		38,45
3328	2007/01/24	01	55353	106	02	20	CADEIRA 05	ACT	17,99		17,99
3328	2016/07/13	01	86488	117	01	08	CONTADOR DE ÁGUA volumétrico SV-RTK, Q3=2,5m3/h, R200, MAP16, DN15mm, ligações roscadas 3/4"-3/4", L=165mm, água fria	ACT	14,90		14,90
3329	2002/11/18	01	38792	102	01	14	TELEMÓVEL NOKIA 3310 SI-3500051063732800	ACT	5,92		5,92
3329	2005/12/22	01	48651	112	03	99	PLACA IDENTIFICATIVA FORMATO A5	ACT	38,45		38,45
3329	2007/01/24	01	55354	106	02	20	CADEIRA 05	ACT	17,99		17,99
3329	2016/07/13	01	86489	117	01	08	CONTADOR DE ÁGUA volumétrico SV-RTK, Q3=2,5m3/h, R200, MAP16, DN15mm, ligações roscadas 3/4"-3/4", L=165mm, água fria	ACT	14,90		14,90
3330	2002/01/03	01	38793	106	01	99	BALOIÇO 129	ACT	904,57		904,57
3330	2005/12/22	01	48652	112	03	99	PLACA IDENTIFICATIVA FORMATO A5	ACT	38,45		38,45
3330	2007/01/24	01	55355	106	02	20	CADEIRA 05	ACT	17,99		17,99
3330	2016/07/13	01	86490	117	01	08	CONTADOR DE ÁGUA volumétrico SV-RTK, Q3=2,5m3/h, R200, MAP16, DN15mm, ligações roscadas 3/4"-3/4", L=165mm, água fria	ACT	14,90		14,90
3331	2002/01/03	01	38794	106	01	99	BALIZA DE ANDEBOL	ACT	1.458,98		1.458,98
3331	2005/12/22	01	48653	112	03	99	PLACA IDENTIFICATIVA FORMATO A5	ACT	38,45		38,45
3331	2007/01/24	01	55356	106	02	20	CADEIRA 05	ACT	17,99		17,99
3331	2016/07/13	01	86491	117	01	08	CONTADOR DE ÁGUA volumétrico SV-RTK, Q3=2,5m3/h, R200, MAP16, DN15mm, ligações roscadas 3/4"-3/4", L=165mm, água fria	ACT	14,90		14,90
3332	2002/03/18	01	38795	107	06	06	CONJUNTO DE FACAS DE COZINHA	ACT	38,00		38,00
3332	2005/12/22	01	48654	112	03	99	PLACA IDENTIFICATIVA FORMATO A5	ACT	38,45		38,45
3332	2007/01/24	01	55357	106	02	20	CADEIRA 05	ACT	17,99		17,99
3332	2016/07/13	01	86492	117	01	08	CONTADOR DE ÁGUA volumétrico SV-RTK, Q3=2,5m3/h, R200, MAP16, DN15mm, ligações roscadas 3/4"-3/4", L=165mm, água fria	ACT	14,90		14,90
3333	2001/09/26	01	38796	106	01	99	MOLA-PEIXE	ACT	472,71	307,42	780,13
3333	2005/12/22	01	48655	112	03	99	PLACA IDENTIFICATIVA FORMATO A5	ACT	38,45		38,45
3333	2007/01/24	01	55358	106	02	20	CADEIRA 05	ACT	17,99		17,99
Total Geral ou a Transportar .....									171.268.523,84	23.190.612,90	194.459.136,74

## FICHA PATRIMONIAL : 3 EQUIPAMENTO BÁSICO

Identificação dos bens							Tipo De Sit.	Valor Patrimonial	Alterações Patrimoniais	Valor Atual	
Numero Ordem	Data de Aquisição	Tipo	Nr.Inv.	Cl.	Tipo	Bem					Descrição
3333	2016/07/13	01	86493	117	01	08	CONTADOR DE ÁGUA volumétrico SV-RTK, Q3=2,5m3/h, R200, MAP16, DN15mm, ligações roscadas 3/4"-3/4", L=165mm, água fria	ACT	14,90	14,90	
3334	2001/09/26	01	38797	106	01	99	CASTELO ALADINO 362V	ACT	4.394,46	4.394,46	
3334	2005/12/22	01	48656	112	03	99	PLACA IDENTIFICATIVA FORMATO A5	ACT	38,45	38,45	
3334	2007/01/24	01	55359	106	02	20	CADEIRA 05	ACT	17,99	17,99	
3334	2016/07/13	01	86494	117	01	08	CONTADOR DE ÁGUA volumétrico SV-RTK, Q3=2,5m3/h, R200, MAP16, DN15mm, ligações roscadas 3/4"-3/4", L=165mm, água fria	ACT	14,90	14,90	
3335	2001/09/26	01	38798	106	01	99	MOLA - PEIXE	ACT	688,64	688,64	
3335	2005/12/22	01	48657	112	03	99	PLACA IDENTIFICATIVA FORMATO A5	ACT	38,45	38,45	
3335	2007/01/24	01	55360	106	02	20	CADEIRA 05	ACT	17,99	17,99	
3335	2016/07/13	01	86495	117	01	08	CONTADOR DE ÁGUA volumétrico SV-RTK, Q3=2,5m3/h, R200, MAP16, DN15mm, ligações roscadas 3/4"-3/4", L=165mm, água fria	ACT	14,90	14,90	
3336	2000/11/25	011	26611	106	02	20	CADEIRA ESCOLAR EM FÓRMICA BEGE C/33 ALT.	ACT	13,36	13,36	
3336	2005/12/22	01	48658	112	03	99	PLACA IDENTIFICATIVA FORMATO A5	ACT	38,45	38,45	
3336	2007/01/24	01	55361	106	02	20	CADEIRA 05	ACT	17,99	17,99	
3336	2016/07/13	01	86496	117	01	08	CONTADOR DE ÁGUA volumétrico SV-RTK, Q3=2,5m3/h, R200, MAP16, DN15mm, ligações roscadas 3/4"-3/4", L=165mm, água fria	ACT	14,90	14,90	
3337	2005/12/22	01	48659	112	03	99	PLACA IDENTIFICATIVA FORMATO A5	ACT	38,45	38,45	
3337	2007/01/24	01	55362	106	02	20	CADEIRA 05	ACT	17,99	17,99	
3337	2016/07/13	01	86497	117	01	08	CONTADOR DE ÁGUA volumétrico SV-RTK, Q3=2,5m3/h, R200, MAP16, DN15mm, ligações roscadas 3/4"-3/4", L=165mm, água fria	ACT	14,90	14,90	
3338	2001/09/26	01	38801	106	01	99	MINI-BASKET	ACT	665,30	665,30	
3338	2005/12/22	01	48660	112	03	99	PLACA IDENTIFICATIVA FORMATO A5	ACT	38,45	38,45	
3338	2007/01/24	01	55363	106	02	20	CADEIRA 05	ACT	17,99	17,99	
3338	2016/07/13	01	86498	117	01	08	CONTADOR DE ÁGUA volumétrico SV-RTK, Q3=2,5m3/h, R200, MAP16, DN15mm, ligações roscadas 3/4"-3/4", L=165mm, água fria	ACT	14,90	14,90	
3339	2001/09/26	01	38802	106	01	99	MINI-BASKET	ACT	665,30	665,30	
3339	2005/12/22	01	48661	112	03	99	PLACA IDENTIFICATIVA FORMATO A5	ACT	38,45	38,45	
3339	2007/01/24	01	55364	106	02	20	CADEIRA 05	ACT	17,99	17,99	
3339	2016/07/13	01	86499	117	01	08	CONTADOR DE ÁGUA volumétrico SV-RTK, Q3=2,5m3/h, R200, MAP16, DN15mm, ligações roscadas 3/4"-3/4", L=165mm, água fria	ACT	14,90	14,90	
3340	2000/07/18	011	26615	106	05	06	LIVRO - " PINGU ANDA DE TREINÓ "	ACT	4,44	4,44	
3340	2002/03/18	01	38803	107	02	99	CAIXA DE PRIMEIROS SOCORROS	ACT	28,00	28,00	
3340	2005/12/22	01	48662	112	03	99	PLACA IDENTIFICATIVA FORMATO A5	ACT	38,45	38,45	
3340	2007/01/24	01	55365	106	02	20	CADEIRA 05	ACT	17,99	17,99	
3340	2016/07/13	01	86500	117	01	08	CONTADOR DE ÁGUA volumétrico SV-RTK, Q3=2,5m3/h, R200, MAP16, DN15mm, ligações roscadas 3/4"-3/4", L=165mm, água fria	ACT	14,90	14,90	
3341	2000/07/18	011	26616	106	05	06	LIVRO - " PINGU APRENDE UM JOGO "	ACT	4,44	4,44	
3341	2002/03/18	01	38804	110	04	13	NÍVEL 80cm	ACT	30,43	30,43	
3341	2005/12/22	01	48663	112	03	99	PLACA IDENTIFICATIVA FORMATO A5	ACT	38,45	38,45	
3341	2007/01/24	01	55366	106	02	20	CADEIRA 05	ACT	17,99	17,99	
Total Geral ou a Transportar .....									171.275.588,93	23.190.612,90	194.466.201,83



## FICHA PATRIMONIAL : 3 EQUIPAMENTO BÁSICO

Identificação dos bens							Tipo De Sit.	Valor Patrimonial	Alterações Patrimoniais	Valor Atual	
Numero Ordem	Data de Aquisição	Tipo	Nr.Inv.	Cl.	Tipo	Bem					Descrição
3341	2016/07/13	01	86501	117	01	08	CONTADOR DE ÁGUA volumétrico SV-RTK, Q3=2,5m3/h, R200, MAP16, DN15mm, ligações roscadas 3/4"-3/4", L=165mm, água fria	ACT	14,90	14,90	
3342	2000/07/18	011	26617	106	05	06	LIVRO - " PINGU E O ESQUI "	ACT	4,44	4,44	
3342	2002/03/18	01	38805	110	04	06	TORNO DE FERRO	ACT	96,00	96,00	
3342	2005/12/22	01	48664	112	03	99	PLACA IDENTIFICATIVA FORMATO A5	ACT	38,45	38,45	
3342	2007/01/24	01	55367	106	02	20	CADEIRA 05	ACT	17,99	17,99	
3342	2016/07/13	01	86502	117	01	08	CONTADOR DE ÁGUA volumétrico SV-RTK, Q3=2,5m3/h, R200, MAP16, DN15mm, ligações roscadas 3/4"-3/4", L=165mm, água fria	ACT	14,90	14,90	
3343	2000/07/18	011	26618	106	05	06	LIVRO - " PINGU PERDE A IRMÃ "	ACT	4,44	4,44	
3343	2005/12/22	01	48665	112	03	99	PLACA IDENTIFICATIVA FORMATO A5	ACT	38,45	38,45	
3343	2007/01/24	01	55368	106	02	20	CADEIRA 05	ACT	17,99	17,99	
3343	2016/07/13	01	86503	117	01	08	CONTADOR DE ÁGUA volumétrico SV-RTK, Q3=2,5m3/h, R200, MAP16, DN15mm, ligações roscadas 3/4"-3/4", L=165mm, água fria	ACT	14,90	14,90	
3344	2000/07/18	011	26619	106	05	06	LIVRO - " PINGU TEM UM ACIDENTE "	ACT	4,44	4,44	
3344	2005/12/22	01	48666	112	03	99	PLACA IDENTIFICATIVA FORMATO A5	ACT	38,45	38,45	
3344	2007/01/24	01	55369	106	02	20	CADEIRA 05	ACT	17,99	17,99	
3344	2016/07/13	01	86504	117	01	08	CONTADOR DE ÁGUA volumétrico SV-RTK, Q3=2,5m3/h, R200, MAP16, DN15mm, ligações roscadas 3/4"-3/4", L=165mm, água fria	ACT	14,90	14,90	
3345	2002/03/12	01	38808	107	02	99	6 ESPELHOS C/ MOLDURA EM PLÁSTICO	ACT	330,00	330,00	
3345	2005/12/22	01	48667	112	03	99	PLACA IDENTIFICATIVA FORMATO A5	ACT	38,45	38,45	
3345	2007/01/24	01	55370	106	02	20	CADEIRA 05	ACT	17,99	17,99	
3345	2016/07/13	01	86505	117	01	08	CONTADOR DE ÁGUA volumétrico SV-RTK, Q3=2,5m3/h, R200, MAP16, DN15mm, ligações roscadas 3/4"-3/4", L=165mm, água fria	ACT	14,90	14,90	
3346	2002/03/12	01	38809	107	02	99	5 ESPELHOS C/ MOLDURA EM PLÁSTICO	ACT	137,50	137,50	
3346	2005/12/22	01	48668	112	03	99	PLACA IDENTIFICATIVA FORMATO A5	ACT	38,45	38,45	
3346	2007/01/24	01	55371	106	02	20	CADEIRA 05	ACT	17,99	17,99	
3346	2016/07/13	01	86506	117	01	08	CONTADOR DE ÁGUA volumétrico SV-RTK, Q3=2,5m3/h, R200, MAP16, DN15mm, ligações roscadas 3/4"-3/4", L=165mm, água fria	ACT	14,90	14,90	
3347	2005/12/22	01	48669	112	03	99	PLACA IDENTIFICATIVA FORMATO A5	ACT	38,45	38,45	
3347	2007/01/24	01	55372	106	02	20	CADEIRA 05	ACT	17,99	17,99	
3347	2016/07/13	01	86507	117	01	08	CONTADOR DE ÁGUA volumétrico SV-RTK, Q3=2,5m3/h, R200, MAP16, DN15mm, ligações roscadas 3/4"-3/4", L=165mm, água fria	ACT	14,90	14,90	
3347	2018/08/28	01	94405	106	03	99	MICROFONE Head Set DPA Fid88	ACT	560,62	560,62	
3348	2000/07/18	011	26623	106	05	06	LIVRO - " POCAHONTAS "	ACT	6,24	6,24	
3348	2005/12/22	01	48670	112	03	99	PLACA IDENTIFICATIVA FORMATO A5	ACT	38,45	38,45	
3348	2007/01/24	01	55373	106	02	20	CADEIRA 05	ACT	17,99	17,99	
3348	2016/07/13	01	86508	117	01	08	CONTADOR DE ÁGUA volumétrico SV-RTK, Q3=2,5m3/h, R200, MAP16, DN15mm, ligações roscadas 3/4"-3/4", L=165mm, água fria	ACT	14,90	14,90	
3349	2000/11/25	011	26624	106	02	20	CADEIRA ESCOLAR EM FÓRMICA BEGE C/33 ALT.	ACT	13,36	13,36	
3349	2005/12/22	01	48671	112	03	99	PLACA IDENTIFICATIVA FORMATO A5	ACT	38,45	38,45	
3349	2007/01/24	01	55374	106	02	20	CADEIRA 05	ACT	17,99	17,99	
Total Geral ou a Transportar .....									171.277.316,69	23.190.612,90	194.467.929,59

## FICHA PATRIMONIAL : 3 EQUIPAMENTO BÁSICO

Identificação dos bens							Tipo De Sit.	Valor Patrimonial	Alterações Patrimoniais	Valor Atual	
Numero Ordem	Data de Aquisição	Tipo	Nr.Inv.	Cl.	Tipo	Bem					Descrição
3349	2016/07/13	01	86509	117	01	08	CONTADOR DE ÁGUA volumétrico SV-RTK, Q3=2,5m3/h, R200, MAP16, DN15mm, ligações roscadas 3/4"-3/4", L=165mm, água fria	ACT	14,90	14,90	
3350	2000/11/25	011	26625	106	02	20	CADEIRA ESCOLAR EM FÓRMICA BEGE C/33 ALT.	ACT	13,36	13,36	
3350	2005/12/22	01	48672	112	03	99	PLACA IDENTIFICATIVA FORMATO A5	ACT	38,45	38,45	
3350	2007/01/24	01	55375	106	02	20	CADEIRA 05	ACT	17,99	17,99	
3350	2016/07/13	01	86510	117	01	08	CONTADOR DE ÁGUA volumétrico SV-RTK, Q3=2,5m3/h, R200, MAP16, DN15mm, ligações roscadas 3/4"-3/4", L=165mm, água fria	ACT	14,90	14,90	
3351	2000/11/25	011	26626	106	02	20	CADEIRA ESCOLAR EM FÓRMICA BEGE C/33 ALT.	ACT	13,36	13,36	
3351	2005/12/22	01	48673	112	03	99	PLACA IDENTIFICATIVA FORMATO A5	ACT	38,45	38,45	
3351	2007/01/24	01	55376	106	02	20	CADEIRA 05	ACT	17,99	17,99	
3351	2016/07/13	01	86511	117	01	08	CONTADOR DE ÁGUA volumétrico SV-RTK, Q3=2,5m3/h, R200, MAP16, DN15mm, ligações roscadas 3/4"-3/4", L=165mm, água fria	ACT	14,90	14,90	
3352	2000/11/25	011	26627	106	02	20	CADEIRA ESCOLAR EM FÓRMICA BEGE C/33 ALT.	ACT	13,36	13,36	
3352	2005/12/22	01	48674	112	03	99	PLACA IDENTIFICATIVA FORMATO A5	ACT	38,45	38,45	
3352	2007/01/24	01	55377	106	02	20	CADEIRA 05	ACT	17,99	17,99	
3352	2016/07/13	01	86512	117	01	08	CONTADOR DE ÁGUA volumétrico SV-RTK, Q3=2,5m3/h, R200, MAP16, DN15mm, ligações roscadas 3/4"-3/4", L=165mm, água fria	ACT	14,90	14,90	
3352	2018/10/26	01	94410	101	01	02	COMPUTADOR PC Intel Core I5 (DI) 8500 (8 Gen)	ACT	798,55	798,55	
3353	2000/11/25	011	26628	106	02	20	CADEIRA ESCOLAR EM FÓRMICA BEGE C/33 ALT.	ACT	13,36	13,36	
3353	2005/12/22	01	48675	112	03	99	PLACA IDENTIFICATIVA FORMATO A5	ACT	38,45	38,45	
3353	2007/01/24	01	55378	106	02	20	CADEIRA 05	ACT	17,99	17,99	
3353	2016/07/13	01	86513	117	01	08	CONTADOR DE ÁGUA volumétrico SV-RTK, Q3=2,5m3/h, R200, MAP16, DN15mm, ligações roscadas 3/4"-3/4", L=165mm, água fria	ACT	14,90	14,90	
3353	2018/10/26	01	94411	101	01	13	MONITOR DELL-27" P271H 68.6CM BLACK	ACT	258,26	258,26	
3354	2000/11/25	011	26629	106	02	20	CADEIRA ESCOLAR EM FÓRMICA BEGE C/33 ALT.	ACT	13,36	13,36	
3354	2005/12/22	01	48676	112	03	99	PLACA IDENTIFICATIVA FORMATO A5	ACT	38,45	38,45	
3354	2007/01/24	01	55379	106	02	20	CADEIRA 05	ACT	17,99	17,99	
3354	2016/07/13	01	86514	117	01	08	CONTADOR DE ÁGUA volumétrico SV-RTK, Q3=2,5m3/h, R200, MAP16, DN15mm, ligações roscadas 3/4"-3/4", L=165mm, água fria	ACT	14,90	14,90	
3355	2000/11/25	011	26630	106	02	20	CADEIRA ESCOLAR EM FÓRMICA BEGE C/33 ALT.	ACT	13,36	13,36	
3355	2001/12/03	01	38818	106	02	10	CAIXA MÉTRICA	ACT	349,16	349,16	
3355	2005/12/22	01	48677	112	03	99	PLACA IDENTIFICATIVA FORMATO A5	ACT	38,45	38,45	
3355	2007/01/24	01	55380	106	02	20	CADEIRA 05	ACT	17,99	17,99	
3355	2016/07/13	01	86515	117	01	08	CONTADOR DE ÁGUA volumétrico SV-RTK, Q3=2,5m3/h, R200, MAP16, DN15mm, ligações roscadas 3/4"-3/4", L=165mm, água fria	ACT	14,90	14,90	
3356	1999/03/18	01	38819	106	03	10	RÁDIO GRAVADOR-LEITOR CD	ACT	81,12	81,12	
3356	2000/11/25	011	26631	106	02	20	CADEIRA ESCOLAR EM FÓRMICA BEGE C/33 ALT.	ACT	13,36	13,36	
3356	2005/12/22	01	48678	112	03	99	PLACA IDENTIFICATIVA FORMATO A5	ACT	38,45	38,45	
3356	2007/01/24	01	55381	106	02	20	CADEIRA 05	ACT	17,99	17,99	
3356	2016/07/13	01	86516	117	01	08	CONTADOR DE ÁGUA volumétrico SV-RTK, Q3=2,5m3/h, R200, MAP16, DN15mm, ligações roscadas 3/4"-3/4", L=165mm, água fria	ACT	14,90	14,90	
Total Geral ou a Transportar .....									171.279.411,58	23.190.612,90	194.470.024,48

## MAPA DE INVENTÁRIO

Data : 2021/05/03

Ano : 2020

Pagina: 54

1

## FICHA PATRIMONIAL : 3 EQUIPAMENTO BÁSICO

Identificação dos bens							Tipo De Sit.	Valor Patrimonial	Alterações Patrimoniais	Valor Atual	
Numero Ordem	Data de Aquisição	Tipo	Nr.Inv.	Cl.	Tipo	Bem					Descrição
3357	2000/11/25	011	26632	106	02	20	CADEIRA ESCOLAR EM FÓRMICA BEGE C/33 ALT.	ACT	13,36		13,36
3357	2005/12/22	01	48679	112	03	99	PLACA IDENTIFICATIVA FORMATO A5	ACT	38,45		38,45
3357	2007/01/24	01	55382	106	02	20	CADEIRA 05	ACT	17,99		17,99
3357	2016/07/13	01	86517	117	01	08	CONTADOR DE ÁGUA volumétrico SV-RTK, Q3=2,5m3/h, R200, MAP16, DN15mm, ligações roscadas 3/4"-3/4", L=165mm, água fria	ACT	14,90		14,90
3358	2000/11/25	011	26633	106	02	20	CADEIRA ESCOLAR EM FÓRMICA BEGE C/33 ALT.	ACT	13,36		13,36
3358	2001/02/14	01	38821	106	02	20	CADEIRA ESTOFADA EM TECIDO CINZA	ACT	44,94		44,94
3358	2005/12/22	01	48680	112	03	99	PLACA IDENTIFICATIVA FORMATO A5	ACT	38,45		38,45
3358	2007/01/24	01	55383	106	02	20	CADEIRA 05	ACT	17,99		17,99
3358	2016/07/13	01	86518	117	01	08	CONTADOR DE ÁGUA volumétrico SV-RTK, Q3=2,5m3/h, R200, MAP16, DN15mm, ligações roscadas 3/4"-3/4", L=165mm, água fria	ACT	14,90		14,90
3359	2000/11/25	011	26634	106	02	20	CADEIRA ESCOLAR EM FÓRMICA BEGE C/33 ALT.	ACT	13,36		13,36
3359	2001/02/14	01	38822	106	02	20	CADEIRA ESTOFADA EM TECIDO CINZA	ACT	44,94		44,94
3359	2005/12/22	01	48681	112	03	99	PLACA IDENTIFICATIVA FORMATO A5	ACT	38,45		38,45
3359	2007/01/24	01	55384	106	02	20	CADEIRA 05	ACT	17,99		17,99
3359	2016/07/13	01	86519	117	01	08	CONTADOR DE ÁGUA volumétrico SV-RTK, Q3=2,5m3/h, R200, MAP16, DN15mm, ligações roscadas 3/4"-3/4", L=165mm, água fria	ACT	14,90		14,90
3360	2000/11/25	011	26635	106	02	20	CADEIRA ESCOLAR EM FÓRMICA BEGE C/33 ALT.	ACT	13,36		13,36
3360	2001/02/14	01	38823	106	02	20	CADEIRA DE INFANTÁRIO EM FORMICA BEJE	ACT	13,36		13,36
3360	2005/12/22	01	48682	112	03	99	PLACA IDENTIFICATIVA FORMATO A5	ACT	38,45		38,45
3360	2007/01/24	01	55385	106	02	20	CADEIRA 05	ACT	17,99		17,99
3360	2016/07/13	01	86520	117	01	08	CONTADOR DE ÁGUA volumétrico SV-RTK, Q3=2,5m3/h, R200, MAP16, DN15mm, ligações roscadas 3/4"-3/4", L=165mm, água fria	ACT	14,90		14,90
3360	2018/08/07	01	94418	112	01	03	EXTINTOR CO2 5KG C/ SUPORTE MURAL	ACT	46,74		46,74
3361	2000/11/25	011	26636	106	02	20	CADEIRA ESCOLAR EM FÓRMICA BEGE C/33 ALT.	ACT	13,36		13,36
3361	2001/02/14	01	38824	106	02	20	CADEIRA DE INFANTÁRIO EM FORMICA BEJE	ACT	13,36		13,36
3361	2005/12/22	01	48683	112	03	99	PLACA IDENTIFICATIVA FORMATO A5	ACT	38,45		38,45
3361	2007/01/24	01	55386	106	02	20	CADEIRA 05	ACT	17,99		17,99
3361	2016/07/13	01	86521	117	01	08	CONTADOR DE ÁGUA volumétrico SV-RTK, Q3=2,5m3/h, R200, MAP16, DN15mm, ligações roscadas 3/4"-3/4", L=165mm, água fria	ACT	14,90		14,90
3362	2000/11/25	011	26637	106	02	20	CADEIRA ESCOLAR EM FÓRMICA BEGE C/33 ALT.	ACT	13,36		13,36
3362	2001/02/14	01	38825	106	02	20	CADEIRA DE INFANTÁRIO EM FORMICA BEJE	ACT	13,36		13,36
3362	2005/12/22	01	48684	112	03	99	PLACA IDENTIFICATIVA FORMATO A5	ACT	38,45		38,45
3362	2007/01/24	01	55387	106	02	20	CADEIRA 05	ACT	17,99		17,99
3362	2016/07/13	01	86522	117	01	08	CONTADOR DE ÁGUA volumétrico SV-RTK, Q3=2,5m3/h, R200, MAP16, DN15mm, ligações roscadas 3/4"-3/4", L=165mm, água fria	ACT	14,90		14,90
3362	2018/08/31	01	94420	107	04	07	EXAUSTOR MEIRELES MET 161X - Arcozelo-Faldejães-Lote 2 - fração AH 3ºdtº	ACT	120,00		120,00
3363	2000/11/25	011	26638	106	02	20	CADEIRA ESCOLAR EM FÓRMICA BEGE C/33 ALT.	ACT	13,36		13,36
3363	2001/02/14	01	38826	106	02	20	CADEIRA DE INFANTÁRIO EM FORMICA BEJE	ACT	13,36		13,36
3363	2005/12/22	01	48685	112	03	99	PLACA IDENTIFICATIVA FORMATO A5	ACT	38,45		38,45
3363	2007/01/24	01	55388	106	02	20	CADEIRA 05	ACT	17,99		17,99
Total Geral ou a Transportar .....									171.280.299,64	23.190.612,90	194.470.912,54

## FICHA PATRIMONIAL : 3 EQUIPAMENTO BÁSICO

Identificação dos bens							Tipo De Sit.	Valor Patrimonial	Alterações Patrimoniais	Valor Atual	
Numero Ordem	Data de Aquisição	Tipo	Nr.Inv.	Cl.	Tipo	Ben					Descrição
3363	2016/07/13	01	86523	117	01	08	CONTADOR DE ÁGUA volumétrico SV-RTK, Q3=2,5m3/h, R200, MAP16, DN15mm, ligações roscadas 3/4"-3/4", L=165mm, água fria	ACT	14,90	14,90	
3364	2000/11/25	011	26639	106	02	20	CADEIRA ESCOLAR EM FÓRMICA BEGE C/33 ALT.	ACT	13,36	13,36	
3364	2001/02/14	01	38827	106	02	20	CADEIRA DE INFANTÁRIO EM FORMICA BEJE	ACT	13,36	13,36	
3364	2005/12/22	01	48686	112	03	99	PLACA IDENTIFICATIVA FORMATO A5	ACT	38,45	38,45	
3364	2007/01/24	01	55389	106	02	20	CADEIRA 05	ACT	17,99	17,99	
3364	2009/10/07	01	64883	106	02	20	CADEIRA DE ADULTO	ACT	17,16	17,16	
3364	2016/07/13	01	86524	117	01	08	CONTADOR DE ÁGUA volumétrico SV-RTK, Q3=2,5m3/h, R200, MAP16, DN15mm, ligações roscadas 3/4"-3/4", L=165mm, água fria	ACT	14,90	14,90	
3365	2000/11/25	011	26640	106	02	20	CADEIRA ESCOLAR EM FÓRMICA BEGE C/33 ALT.	ACT	13,36	13,36	
3365	2001/02/14	01	38828	106	02	20	CADEIRA DE INFANTÁRIO EM FORMICA BEJE	ACT	13,36	13,36	
3365	2005/12/22	01	48687	112	03	99	PLACA IDENTIFICATIVA FORMATO A5	ACT	38,45	38,45	
3365	2007/01/24	01	55390	106	02	20	CADEIRA 05	ACT	17,99	17,99	
3365	2016/07/13	01	86525	117	01	08	CONTADOR DE ÁGUA volumétrico SV-RTK, Q3=2,5m3/h, R200, MAP16, DN15mm, ligações roscadas 3/4"-3/4", L=165mm, água fria	ACT	14,90	14,90	
3366	2000/11/25	011	26641	106	02	20	CADEIRA ESCOLAR EM FÓRMICA BEGE C/33 ALT.	ACT	13,36	13,36	
3366	2001/02/14	01	38829	106	02	20	CADEIRA DE INFANTÁRIO EM FORMICA BEJE	ACT	13,36	13,36	
3366	2005/12/22	01	48688	112	03	99	PLACA IDENTIFICATIVA FORMATO A5	ACT	38,45	38,45	
3366	2007/01/24	01	55391	106	02	20	CADEIRA 05	ACT	17,99	17,99	
3366	2016/07/13	01	86526	117	01	08	CONTADOR DE ÁGUA volumétrico SV-RTK, Q3=2,5m3/h, R200, MAP16, DN15mm, ligações roscadas 3/4"-3/4", L=165mm, água fria	ACT	14,90	14,90	
3367	2000/11/25	011	26642	106	02	20	CADEIRA ESCOLAR EM FÓRMICA BEGE C/33 ALT.	ACT	13,36	13,36	
3367	2001/02/14	01	38830	106	02	20	CADEIRA DE INFANTÁRIO EM FORMICA BEJE	ACT	13,36	13,36	
3367	2005/12/22	01	48689	112	03	99	PLACA IDENTIFICATIVA FORMATO A5	ACT	38,45	38,45	
3367	2007/01/24	01	55392	106	02	20	CADEIRA 05	ACT	17,99	17,99	
3367	2016/07/13	01	86527	117	01	08	CONTADOR DE ÁGUA volumétrico SV-RTK, Q3=2,5m3/h, R200, MAP16, DN15mm, ligações roscadas 3/4"-3/4", L=165mm, água fria	ACT	14,90	14,90	
3368	2000/11/25	011	26643	106	02	20	CADEIRA ESCOLAR EM FÓRMICA BEGE C/33 ALT.	ACT	13,36	13,36	
3368	2001/02/14	01	38831	106	02	20	CADEIRA DE INFANTÁRIO EM FORMICA BEJE	ACT	13,36	13,36	
3368	2005/12/22	01	48690	112	03	99	PLACA IDENTIFICATIVA FORMATO A5	ACT	38,45	38,45	
3368	2007/01/24	01	55393	106	02	20	CADEIRA 05	ACT	17,99	17,99	
3368	2013/06/26	01	78141	106	02	99	MESA RECTANGULAR 600X600X740	ACT	54,30	54,30	
3368	2016/07/13	01	86528	117	01	08	CONTADOR DE ÁGUA volumétrico SV-RTK, Q3=2,5m3/h, R200, MAP16, DN15mm, ligações roscadas 3/4"-3/4", L=165mm, água fria	ACT	14,90	14,90	
3368	2018/09/24	01	94426	109	02	07	PULVERIZADOR ROSY 16lts em plástico(Central de camionagem)	ACT	38,50	38,50	
3369	2000/11/25	011	26644	106	02	20	CADEIRA ESCOLAR EM FÓRMICA BEGE C/33 ALT.	ACT	13,36	13,36	
3369	2001/02/14	01	38832	106	02	20	CADEIRA DE INFANTÁRIO EM FORMICA BEJE	ACT	13,36	13,36	
3369	2005/12/22	01	48691	112	03	99	PLACA IDENTIFICATIVA FORMATO A5	ACT	38,45	38,45	
3369	2007/01/24	01	55394	106	02	20	CADEIRA 05	ACT	17,99	17,99	
3369	2016/07/13	01	86529	117	01	08	CONTADOR DE ÁGUA volumétrico SV-RTK, Q3=2,5m3/h, R200, MAP16, DN15mm, ligações roscadas 3/4"-3/4", L=165mm, água fria	ACT	14,90	14,90	
Total Geral ou a Transportar .....									171.281.012,86	23.190.612,90	194.471.625,76

## MAPA DE INVENTÁRIO

Data : 2021/05/03

Ano : 2020

Pagina: 54

3

## FICHA PATRIMONIAL : 3 EQUIPAMENTO BÁSICO

Identificação dos bens							Tipo De Sit.	Valor Patrimonial	Alterações Patrimoniais	Valor Atual	
Numero Ordem	Data de Aquisição	Tipo	Nr.Inv.	Cl.	Tipo	Bem					Descrição
3370	2000/11/25	011	26645	106	02	20	CADEIRA ESCOLAR EM FÓRMICA BEGE C/33 ALT.	ACT	13,36		13,36
3370	2001/02/14	01	38833	106	02	20	CADEIRA DE INFANTÁRIO EM FORMICA BEJE	ACT	13,36		13,36
3370	2005/12/22	01	48692	112	03	99	PLACA IDENTIFICATIVA FORMATO A5	ACT	38,45		38,45
3370	2007/01/24	01	55395	106	02	20	CADEIRA 05	ACT	17,99		17,99
3370	2016/07/13	01	86530	117	01	08	CONTADOR DE ÁGUA volumétrico SV-RTK, Q3=2,5m3/h, R200, MAP16, DN15mm, ligações roscadas 3/4"-3/4", L=165mm, água fria	ACT	14,90		14,90
3371	2000/11/25	011	26646	106	02	20	CADEIRA ESCOLAR EM FÓRMICA BEGE C/33 ALT.	ACT	13,36		13,36
3371	2001/02/14	01	38834	106	02	20	CADEIRA DE INFANTÁRIO EM FORMICA BEJE	ACT	13,36		13,36
3371	2005/12/22	01	48693	112	03	99	PLACA IDENTIFICATIVA FORMATO A5	ACT	38,45		38,45
3371	2007/01/24	01	55396	106	02	20	CADEIRA 05	ACT	17,99		17,99
3371	2016/07/13	01	86531	117	01	08	CONTADOR DE ÁGUA volumétrico SV-RTK, Q3=2,5m3/h, R200, MAP16, DN15mm, ligações roscadas 3/4"-3/4", L=165mm, água fria	ACT	14,90		14,90
3372	2000/11/25	011	26647	106	02	20	CADEIRA ESCOLAR EM FÓRMICA BEGE C/33 ALT.	ACT	13,36		13,36
3372	2001/02/14	01	38835	106	02	20	CADEIRA DE INFANTÁRIO EM FORMICA BEJE	ACT	13,36		13,36
3372	2005/12/22	01	48694	112	03	99	PLACA IDENTIFICATIVA FORMATO A5	ACT	38,45		38,45
3372	2007/01/24	01	55397	106	02	20	CADEIRA 05	ACT	17,99		17,99
3372	2016/07/13	01	86532	117	01	08	CONTADOR DE ÁGUA volumétrico SV-RTK, Q3=2,5m3/h, R200, MAP16, DN15mm, ligações roscadas 3/4"-3/4", L=165mm, água fria	ACT	14,90		14,90
3372	2018/07/31	01	94430	105	01	99	ELETROESTIMULADOR Genesy SII	ACT	225,86		225,86
3373	2001/02/14	01	38836	106	02	20	CADEIRA DE INFANTÁRIO EM FORMICA BEJE	ACT	13,36		13,36
3373	2005/12/22	01	48695	112	03	99	PLACA IDENTIFICATIVA FORMATO A5	ACT	38,45		38,45
3373	2007/01/24	01	55398	106	02	20	CADEIRA 05	ACT	17,99		17,99
3373	2016/07/13	01	86533	117	01	08	CONTADOR DE ÁGUA volumétrico SV-RTK, Q3=2,5m3/h, R200, MAP16, DN15mm, ligações roscadas 3/4"-3/4", L=165mm, água fria	ACT	14,90		14,90
3373	2018/07/31	01	94431	105	01	99	ELETROESTIMULADOR Genesy SII	ACT	225,86		225,86
3374	2001/02/14	01	38837	106	02	20	CADEIRA DE INFANTÁRIO EM FORMICA BEJE	ACT	13,36		13,36
3374	2005/12/22	01	48696	112	03	99	PLACA IDENTIFICATIVA FORMATO A5	ACT	38,45		38,45
3374	2007/01/24	01	55399	106	02	20	CADEIRA 05	ACT	17,99		17,99
3374	2016/07/13	01	86534	117	01	08	CONTADOR DE ÁGUA volumétrico SV-RTK, Q3=2,5m3/h, R200, MAP16, DN15mm, ligações roscadas 3/4"-3/4", L=165mm, água fria	ACT	14,90		14,90
3375	2001/02/14	01	38838	106	02	20	CADEIRA DE INFANTÁRIO EM FORMICA BEJE	ACT	13,36		13,36
3375	2005/12/22	01	48697	112	03	99	PLACA IDENTIFICATIVA FORMATO A5	ACT	38,45		38,45
3375	2007/01/24	01	55400	106	02	20	CADEIRA 05	ACT	17,99		17,99
3375	2016/07/13	01	86535	117	01	08	CONTADOR DE ÁGUA volumétrico SV-RTK, Q3=2,5m3/h, R200, MAP16, DN15mm, ligações roscadas 3/4"-3/4", L=165mm, água fria	ACT	14,90		14,90
3375	2018/07/31	01	94433	105	01	99	ORTÓTESE Multifuncional Quente/Frio	ACT	36,20		36,20
3376	2001/02/14	01	38839	106	02	20	CADEIRA DE INFANTÁRIO EM FORMICA BEJE	ACT	13,36		13,36
3376	2005/12/22	01	48698	112	03	99	PLACA IDENTIFICATIVA FORMATO A5	ACT	38,45		38,45
3376	2007/01/24	01	55401	106	02	20	CADEIRA 05	ACT	17,99		17,99
3376	2009/10/07	01	64895	106	02	20	CADEIRA C/ 32CM	ACT	17,09		17,09
3376	2016/07/13	01	86536	117	01	08	CONTADOR DE ÁGUA volumétrico SV-RTK, Q3=2,5m3/h, R200, MAP16, DN15mm, ligações roscadas 3/4"-3/4", L=165mm, água fria	ACT	14,90		14,90
Total Geral ou a Transportar .....									171.282.150,85	23.190.612,90	194.472.763,75

## MAPA DE INVENTÁRIO

Data : 2021/05/03

Ano : 2020

Pagina: 54

4

## FICHA PATRIMONIAL : 3 EQUIPAMENTO BÁSICO

Identificação dos bens							Tipo De Sit.	Valor Patrimonial	Alterações Patrimoniais	Valor Atual	
Numero Ordem	Data de Aquisição	Tipo	Nr.Inv.	Cl.	Tipo	Bem					Descrição
3376	2018/07/31	01	94434	105	01	99	APARELHO LASER Physiolaser 500	ACT	1.100,63	1.100,63	
3377	2001/02/14	01	38840	106	02	20	CADEIRA DE INFANTÁRIO EM FORMICA BEJE	ACT	13,36	13,36	
3377	2005/12/22	01	48699	112	03	99	PLACA IDENTIFICATIVA FORMATO A5	ACT	38,45	38,45	
3377	2007/01/24	01	55402	106	02	20	CADEIRA 05	ACT	17,99	17,99	
3377	2016/07/13	01	86537	117	01	08	CONTADOR DE ÁGUA volumétrico SV-RTK, Q3=2,5m3/h, R200, MAP16, DN15mm, ligações roscadas 3/4"-3/4", L=165mm, água fria	ACT	14,90	14,90	
3378	2001/02/14	01	38841	106	02	20	CADEIRA DE INFANTÁRIO EM FORMICA BEJE	ACT	13,36	13,36	
3378	2005/12/22	01	48700	112	03	99	PLACA IDENTIFICATIVA FORMATO A5	ACT	38,45	38,45	
3378	2007/01/24	01	55403	106	02	20	CADEIRA 05	ACT	17,99	17,99	
3378	2016/07/13	01	86538	117	01	08	CONTADOR DE ÁGUA volumétrico SV-RTK, Q3=2,5m3/h, R200, MAP16, DN15mm, ligações roscadas 3/4"-3/4", L=165mm, água fria	ACT	14,90	14,90	
3379	2001/02/14	01	38842	106	02	20	CADEIRA DE INFANTÁRIO EM FORMICA BEJE	ACT	13,36	13,36	
3379	2005/12/22	01	48701	112	03	99	PLACA IDENTIFICATIVA FORMATO A5	ACT	38,45	38,45	
3379	2007/01/24	01	55404	106	02	20	CADEIRA 05	ACT	17,99	17,99	
3379	2016/07/13	01	86539	117	01	08	CONTADOR DE ÁGUA volumétrico SV-RTK, Q3=2,5m3/h, R200, MAP16, DN15mm, ligações roscadas 3/4"-3/4", L=165mm, água fria	ACT	14,90	14,90	
3380	2001/02/14	01	38843	106	02	20	CADEIRA DE INFANTÁRIO EM FORMICA BEJE	ACT	13,36	13,36	
3380	2005/12/22	01	48702	112	03	99	PLACA IDENTIFICATIVA FORMATO A5	ACT	38,45	38,45	
3380	2007/01/24	01	55405	106	02	20	CADEIRA 05	ACT	17,99	17,99	
3380	2016/07/13	01	86540	117	01	08	CONTADOR DE ÁGUA volumétrico SV-RTK, Q3=2,5m3/h, R200, MAP16, DN15mm, ligações roscadas 3/4"-3/4", L=165mm, água fria	ACT	14,90	14,90	
3381	2001/02/14	01	38844	106	02	20	CADEIRA DE INFANTÁRIO EM FORMICA BEJE	ACT	13,36	13,36	
3381	2005/12/22	01	48703	112	03	99	PLACA IDENTIFICATIVA FORMATO A5	ACT	38,45	38,45	
3381	2007/01/24	01	55406	106	02	20	CADEIRA 05	ACT	17,99	17,99	
3381	2016/07/13	01	86541	117	01	08	CONTADOR DE ÁGUA volumétrico SV-RTK, Q3=2,5m3/h, R200, MAP16, DN15mm, ligações roscadas 3/4"-3/4", L=165mm, água fria	ACT	14,90	14,90	
3382	2001/02/14	01	38845	106	02	20	CADEIRA DE INFANTÁRIO EM FORMICA BEJE	ACT	13,36	13,36	
3382	2005/12/22	01	48704	112	03	99	PLACA IDENTIFICATIVA FORMATO A5	ACT	38,45	38,45	
3382	2007/01/24	01	55407	106	02	20	CADEIRA 05	ACT	17,99	17,99	
3382	2016/07/13	01	86542	117	01	08	CONTADOR DE ÁGUA volumétrico SV-RTK, Q3=2,5m3/h, R200, MAP16, DN15mm, ligações roscadas 3/4"-3/4", L=165mm, água fria	ACT	14,90	14,90	
3382	2018/09/06	01	94440	107	03	06	PROJETOR MATRIX PANEL 3 WW5X5LED CAMEO	ACT	374,29	374,29	
3383	2001/02/14	01	38846	106	02	20	CADEIRA DE INFANTÁRIO EM FORMICA BEJE	ACT	13,36	13,36	
3383	2005/12/22	01	48705	112	03	99	PLACA IDENTIFICATIVA FORMATO A5	ACT	38,45	38,45	
3383	2007/01/24	01	55408	106	02	20	CADEIRA 05	ACT	17,99	17,99	
3383	2016/07/13	01	86543	117	01	08	CONTADOR DE ÁGUA volumétrico SV-RTK, Q3=2,5m3/h, R200, MAP16, DN15mm, ligações roscadas 3/4"-3/4", L=165mm, água fria	ACT	14,90	14,90	
3384	1997/10/30	01	3384	106	02	99	ARMÁRIO METÁLICO C/2 PORTAS E 4 PRATELEIRAS CASTANHO E BEGE	ACT	124,31	124,31	
3384	2001/02/14	01	38847	106	02	20	CADEIRA DE INFANTÁRIO EM FORMICA BEJE	ACT	13,36	13,36	
3384	2005/12/22	01	48706	112	03	99	PLACA IDENTIFICATIVA FORMATO A5	ACT	38,45	38,45	
3384	2007/01/24	01	55409	106	02	20	CADEIRA 05	ACT	17,99	17,99	
Total Geral ou a Transportar .....									171.284.412,78	23.190.612,90	194.475.025,68

## FICHA PATRIMONIAL : 3 EQUIPAMENTO BÁSICO

Identificação dos bens							Tipo De Sit.	Valor Patrimonial	Alterações Patrimoniais	Valor Atual
Numero Ordem	Data de Aquisição	Tipo	Nr.Inv.	Cl.	Tipo	Bem				
3384	2016/07/13	01	86544	117	01	08	CONTADOR DE ÁGUA volumétrico SV-RTK, Q3=2,5m3/h, R200, MAP16, DN15mm, ligações roscadas 3/4"-3/4", L=165mm, água fria	ACT	14,90	14,90
3385	2001/02/14	01	38848	106	02	99	MESA REDONDA C/ ESTROTURA EM TUBO BEJE	ACT	50,19	50,19
3385	2005/12/22	01	48707	112	03	99	PLACA IDENTIFICATIVA FORMATO A5	ACT	38,45	38,45
3385	2007/01/24	01	55410	106	02	20	CADEIRA 05	ACT	17,99	17,99
3385	2008/12/05	01	59730	106	02	99	SECRETARIA 1500X800X750	ACT	196,02	196,02
3385	2016/07/13	01	86545	117	01	08	CONTADOR DE ÁGUA volumétrico SV-RTK, Q3=2,5m3/h, R200, MAP16, DN15mm, ligações roscadas 3/4"-3/4", L=165mm, água fria	ACT	14,90	14,90
3386	2001/02/14	01	38849	106	02	99	MESA REDONDA C/ ESTROTURA EM TUBO BEJE	ACT	50,19	50,19
3386	2005/12/22	01	48708	112	03	99	PLACA IDENTIFICATIVA FORMATO A5	ACT	38,45	38,45
3386	2007/01/24	01	55411	106	02	20	CADEIRA 05	ACT	17,99	17,99
3386	2016/07/13	01	86546	117	01	08	CONTADOR DE ÁGUA volumétrico SV-RTK, Q3=2,5m3/h, R200, MAP16, DN15mm, ligações roscadas 3/4"-3/4", L=165mm, água fria	ACT	14,90	14,90
3387	1997/07/07	01	3387	106	02	99	SECRETARIA EM MADEIRA C/ARMAÇÃO DE FERRO E 2 GAVETAS BEGE	ACT	96,29	96,29
3387	2001/02/14	01	38850	106	02	99	MESA REDONDA C/ ESTROTURA EM TUBO BEJE	ACT	50,19	50,19
3387	2005/12/22	01	48709	112	03	99	PLACA IDENTIFICATIVA FORMATO A5	ACT	38,45	38,45
3387	2007/01/24	01	55412	106	02	20	CADEIRA 05	ACT	17,99	17,99
3387	2016/07/13	01	86547	117	01	08	CONTADOR DE ÁGUA volumétrico SV-RTK, Q3=2,5m3/h, R200, MAP16, DN15mm, ligações roscadas 3/4"-3/4", L=165mm, água fria	ACT	14,90	14,90
3388	1997/07/07	01	3388	106	02	99	SECRETARIA EM MADEIRA C/ARMAÇÃO DE FERRO E 2 GAVETAS BEGE	ACT	96,29	96,29
3388	2001/02/14	01	38851	106	02	99	MESA REDONDA C/ ESTROTURA EM TUBO BEJE	ACT	50,19	50,19
3388	2005/12/22	01	48710	112	03	99	PLACA IDENTIFICATIVA FORMATO A5	ACT	38,45	38,45
3388	2007/01/24	01	55413	106	02	20	CADEIRA 05	ACT	17,99	17,99
3388	2016/07/13	01	86548	117	01	08	CONTADOR DE ÁGUA volumétrico SV-RTK, Q3=2,5m3/h, R200, MAP16, DN15mm, ligações roscadas 3/4"-3/4", L=165mm, água fria	ACT	14,90	14,90
3389	2001/02/14	01	38852	106	02	99	MESA REDONDA C/ ESTROTURA EM TUBO BEJE	ACT	50,19	50,19
3389	2005/12/22	01	48711	112	03	99	PLACA IDENTIFICATIVA FORMATO A5	ACT	38,45	38,45
3389	2007/01/24	01	55414	106	02	20	CADEIRA 05	ACT	17,99	17,99
3389	2016/07/13	01	86549	117	01	08	CONTADOR DE ÁGUA volumétrico SV-RTK, Q3=2,5m3/h, R200, MAP16, DN15mm, ligações roscadas 3/4"-3/4", L=165mm, água fria	ACT	14,90	14,90
3390	2001/03/05	01	38853	106	02	99	MESA DE INFANTÁRIO C/ ESTROTURA EM TUBO BEJE	ACT	33,79	33,79
3390	2005/12/22	01	48712	112	03	99	PLACA IDENTIFICATIVA FORMATO A5	ACT	38,45	38,45
3390	2007/01/24	01	55415	106	02	20	CADEIRA 05	ACT	17,99	17,99
3390	2016/07/13	01	86550	117	01	08	CONTADOR DE ÁGUA volumétrico SV-RTK, Q3=2,5m3/h, R200, MAP16, DN15mm, ligações roscadas 3/4"-3/4", L=165mm, água fria	ACT	14,90	14,90
3391	2001/03/05	01	38854	106	02	99	MESA DE INFANTÁRIO C/ ESTROTURA EM TUBO BEJE	ACT	33,79	33,79
3391	2005/12/22	01	48713	112	03	99	PLACA IDENTIFICATIVA FORMATO A5	ACT	38,45	38,45
3391	2007/01/24	01	55416	106	02	20	CADEIRA 05	ACT	17,99	17,99
Total Geral ou a Transportar .....								171.285.619,29	23.190.612,90	194.476.232,19

## MAPA DE INVENTÁRIO

Data : 2021/05/03

Ano : 2020

Pagina: 54

6

## FICHA PATRIMONIAL : 3 EQUIPAMENTO BÁSICO

Identificação dos bens							Tipo De Sit.	Valor Patrimonial	Alterações Patrimoniais	Valor Atual	
Numero Ordem	Data de Aquisição	Tipo	Nr.Inv.	Cl.	Tipo	Bem					Descrição
3391	2016/07/13	01	86551	117	01	08	CONTADOR DE ÁGUA volumétrico SV-RTK, Q3=2,5m3/h, R200, MAP16, DN15mm, ligações roscadas 3/4"-3/4", L=165mm, água fria	ACT	14,90		14,90
3392	2001/03/05	01	38855	106	02	99	MESA DE INFANTÁRIO C/ ESTROTEIRA EM TUBO BEJE	ACT	33,79		33,79
3392	2005/12/22	01	48714	112	03	99	PLACA IDENTIFICATIVA FORMATO A5	ACT	38,45		38,45
3392	2007/01/24	01	55417	106	02	20	CADEIRA 05	ACT	17,99		17,99
3392	2008/12/05	01	59737	106	02	99	POUF	ACT	45,10		45,10
3392	2016/07/13	01	86552	117	01	08	CONTADOR DE ÁGUA volumétrico SV-RTK, Q3=2,5m3/h, R200, MAP16, DN15mm, ligações roscadas 3/4"-3/4", L=165mm, água fria	ACT	14,90		14,90
3393	2000/07/18	011	26665	106	05	06	LIVRO - " RIOS E LAGOS "	ACT	14,86		14,86
3393	2001/03/05	01	38856	106	02	99	MESA DE INFANTÁRIO C/ ESTROTEIRA EM TUBO BEJE	ACT	33,79		33,79
3393	2005/12/22	01	48715	112	03	99	PLACA IDENTIFICATIVA FORMATO A5	ACT	38,45		38,45
3393	2007/01/24	01	55418	106	02	20	CADEIRA 05	ACT	17,99		17,99
3393	2016/07/13	01	86553	117	01	08	CONTADOR DE ÁGUA volumétrico SV-RTK, Q3=2,5m3/h, R200, MAP16, DN15mm, ligações roscadas 3/4"-3/4", L=165mm, água fria	ACT	14,90		14,90
3394	2001/03/05	01	38857	106	02	99	MESA DE INFANTÁRIO C/ ESTROTEIRA EM TUBO BEJE	ACT	33,79		33,79
3394	2005/12/22	01	48716	112	03	99	PLACA EDENTIFICATIVA FORMATO A5	ACT	38,45		38,45
3394	2007/01/24	01	55419	106	02	20	CADEIRA 05	ACT	17,99		17,99
3394	2016/07/13	01	86554	117	01	08	CONTADOR DE ÁGUA volumétrico SV-RTK, Q3=2,5m3/h, R200, MAP16, DN15mm, ligações roscadas 3/4"-3/4", L=165mm, água fria	ACT	14,90		14,90
3395	2001/03/05	01	38858	106	02	99	MESA DE INFANTÁRIO C/ ESTROTEIRA EM TUBO BEJE	ACT	33,79		33,79
3395	2005/12/22	01	48717	112	03	99	PLACA IDENTIFICATIVA FORMATO A5	ACT	38,45		38,45
3395	2007/01/24	01	55420	106	02	20	CADEIRA 05	ACT	17,99		17,99
3395	2016/07/13	01	86555	117	01	08	CONTADOR DE ÁGUA volumétrico SV-RTK, Q3=2,5m3/h, R200, MAP16, DN15mm, ligações roscadas 3/4"-3/4", L=165mm, água fria	ACT	14,90		14,90
3396	2001/03/05	01	38859	106	02	20	CADEIRA DE INFANTÁRIO EM FORMICA BEJE	ACT	13,36		13,36
3396	2005/12/22	01	48718	112	03	99	PLACA IDENTIFICATIVA FORMATO A5	ACT	38,45		38,45
3396	2007/01/24	01	55421	106	02	20	CADEIRA 05	ACT	17,99		17,99
3396	2016/07/13	01	86556	117	01	08	CONTADOR DE ÁGUA volumétrico SV-RTK, Q3=2,5m3/h, R200, MAP16, DN15mm, ligações roscadas 3/4"-3/4", L=165mm, água fria	ACT	14,90		14,90
3397	2001/03/05	01	38860	106	02	20	CADEIRA DE INFANTÁRIO EM FORMICA BEJE	ACT	13,36		13,36
3397	2005/12/22	01	48719	112	03	99	PLACA IDENTIFICATIVA FORMATO A5	ACT	38,45		38,45
3397	2007/01/24	01	55422	106	02	20	CADEIRA 05	ACT	17,99		17,99
3397	2016/07/13	01	86557	117	01	08	CONTADOR DE ÁGUA volumétrico SV-RTK, Q3=2,5m3/h, R200, MAP16, DN15mm, ligações roscadas 3/4"-3/4", L=165mm, água fria	ACT	14,90		14,90
3398	2001/03/05	01	38861	106	02	20	CADEIRA DE INFANTÁRIO EM FORMICA BEJE	ACT	13,36		13,36
3398	2005/12/22	01	48720	112	03	99	PLACA IDENTIFICATIVA FORMATO A5	ACT	38,45		38,45
3398	2007/01/24	01	55423	106	02	20	CADEIRA 05	ACT	17,99		17,99
3398	2016/07/13	01	86558	117	01	08	CONTADOR DE ÁGUA volumétrico SV-RTK, Q3=2,5m3/h, R200, MAP16, DN15mm, ligações roscadas 3/4"-3/4", L=165mm, água fria	ACT	14,90		14,90
3399	2001/03/05	01	38862	106	02	20	CADEIRA DE INFANTÁRIO EM FORMICA BEJE	ACT	13,36		13,36
3399	2005/12/22	01	48721	112	03	99	PLACA IDENTIFICATIVA FORMATO A5	ACT	38,45		38,45
Total Geral ou a Transportar .....									171.286.420,58	23.190.612,90	194.477.033,48



## MAPA DE INVENTÁRIO

Data : 2021/05/03

Ano : 2020

Pagina: 54

7

## FICHA PATRIMONIAL : 3 EQUIPAMENTO BÁSICO

Identificação dos bens							Tipo De Sit.	Valor Patrimonial	Alterações Patrimoniais	Valor Atual	
Numero Ordem	Data de Aquisição	Tipo	Nr.Inv.	Cl.	Tipo	Ben					Descrição
3399	2007/01/24	01	55424	106	02	20	CADEIRA 05	ACT	17,99	17,99	
3399	2016/07/13	01	86559	117	01	08	CONTADOR DE ÁGUA volumétrico SV-RTK, Q3=2,5m3/h, R200, MAP16, DN15mm, ligações roscadas 3/4"-3/4", L=165mm, água fria	ACT	14,90	14,90	
3400	2001/03/05	01	38863	106	02	20	CADEIRA DE INFANTÁRIO EM FORMICA BEJE	ACT	13,36	13,36	
3400	2005/12/22	01	48722	112	03	99	PLACA IDENTIFICATIVA FORMATO A5	ACT	38,45	38,45	
3400	2007/01/24	01	55425	106	02	20	CADEIRA 05	ACT	17,99	17,99	
3400	2016/07/13	01	86560	117	01	08	CONTADOR DE ÁGUA volumétrico SV-RTK, Q3=2,5m3/h, R200, MAP16, DN15mm, ligações roscadas 3/4"-3/4", L=165mm, água fria	ACT	14,90	14,90	
3401	2001/03/05	01	38864	106	02	20	CADEIRA DE INFANTÁRIO EM FORMICA BEJE	ACT	13,36	13,36	
3401	2005/12/22	01	48723	112	03	99	PLACA IDENTIFICATIVA FORMATO A5	ACT	38,45	38,45	
3401	2007/01/24	01	55426	106	02	20	CADEIRA 05	ACT	17,99	17,99	
3401	2016/07/13	01	86561	117	01	08	CONTADOR DE ÁGUA volumétrico SV-RTK, Q3=2,5m3/h, R200, MAP16, DN15mm, ligações roscadas 3/4"-3/4", L=165mm, água fria	ACT	14,90	14,90	
3402	2001/03/05	01	38865	106	02	20	CADEIRA DE INFANTÁRIO EM FORMICA BEJE	ACT	13,36	13,36	
3402	2005/12/22	01	48724	112	03	99	PLACA IDENTIFICATIVA FORMATO A5	ACT	38,45	38,45	
3402	2007/01/24	01	55427	106	02	20	CADEIRA 05	ACT	17,99	17,99	
3402	2016/07/13	01	86562	117	01	08	CONTADOR DE ÁGUA volumétrico SV-RTK, Q3=2,5m3/h, R200, MAP16, DN15mm, ligações roscadas 3/4"-3/4", L=165mm, água fria	ACT	14,90	14,90	
3403	2001/03/05	01	38866	106	02	20	CADEIRA DE INFANTÁRIO EM FORMICA BEJE	ACT	13,36	13,36	
3403	2005/12/22	01	48725	112	03	99	PLACA IDENTIFICATIVA FORMATO A5	ACT	38,45	38,45	
3403	2007/01/24	01	55428	106	02	20	CADEIRA 05	ACT	17,99	17,99	
3403	2016/07/13	01	86563	117	01	08	CONTADOR DE ÁGUA volumétrico SV-RTK, Q3=2,5m3/h, R200, MAP16, DN15mm, ligações roscadas 3/4"-3/4", L=165mm, água fria	ACT	14,90	14,90	
3404	2001/03/05	01	38867	106	02	20	CADEIRA DE INFANTÁRIO EM FORMICA BEJE	ACT	13,36	13,36	
3404	2005/12/22	01	48726	112	03	99	PLACA IDENTIFICATIVA FORMATO A5	ACT	38,45	38,45	
3404	2007/01/24	01	55429	106	02	20	CADEIRA 05	ACT	17,99	17,99	
3404	2016/07/13	01	86564	117	01	08	CONTADOR DE ÁGUA volumétrico SV-RTK, Q3=2,5m3/h, R200, MAP16, DN15mm, ligações roscadas 3/4"-3/4", L=165mm, água fria	ACT	14,90	14,90	
3405	2001/03/05	01	38868	106	02	20	CADEIRA DE INFANTÁRIO EM FORMICA BEJE	ACT	13,36	13,36	
3405	2005/12/22	01	48727	112	03	99	PLACA IDENTIFICATIVA FORMATO A5	ACT	38,45	38,45	
3405	2007/01/24	01	55430	106	02	20	CADEIRA 05	ACT	17,99	17,99	
3405	2013/11/11	01	78178	102	01	01	CENTRAL TELEFÓNICA - PPCA SIEMENS DX600 E INSTAL CENTRAIS GAMA 0 SIEMENS	ACT	182,32	182,32	
3405	2016/07/13	01	86565	117	01	08	CONTADOR DE ÁGUA volumétrico SV-RTK, Q3=2,5m3/h, R200, MAP16, DN15mm, ligações roscadas 3/4"-3/4", L=165mm, água fria	ACT	14,90	14,90	
3406	2001/03/05	01	38869	106	02	20	CADEIRA DE INFANTÁRIO EM FORMICA BEJE	ACT	13,36	13,36	
3406	2005/12/22	01	48728	112	03	99	PLACA IDENTIFICATIVA FORMATO A4	ACT	43,26	43,26	
3406	2007/01/24	01	55431	106	02	20	CADEIRA 05	ACT	17,99	17,99	
3406	2013/11/11	01	78179	102	01	13	TELEFONE SEM FIOS	ACT	84,29	84,29	
3406	2016/07/13	01	86566	117	01	08	CONTADOR DE ÁGUA volumétrico SV-RTK, Q3=2,5m3/h, R200, MAP16, DN15mm, ligações roscadas 3/4"-3/4", L=165mm, água fria	ACT	14,90	14,90	
Total Geral ou a Transportar .....									171.287.317,79	23.190.612,90	194.477.930,69

## MAPA DE INVENTÁRIO

Data : 2021/05/03

Ano : 2020

Pagina: 54

8

## FICHA PATRIMONIAL : 3 EQUIPAMENTO BÁSICO

Identificação dos bens							Tipo De Sit.	Valor Patrimonial	Alterações Patrimoniais	Valor Atual	
Numero Ordem	Data de Aquisição	Tipo	Nr.Inv.	Cl.	Tipo	Bem					Descrição
3407	2001/03/05	01	38870	106	02	20	CADEIRA DE INFANTÁRIO EM FORMICA BEJE	ACT	13,36		13,36
3407	2005/12/22	01	48729	112	03	99	PLACA IDENTIFICATIVA FORMATO A4	ACT	43,26		43,26
3407	2007/01/24	01	55432	106	02	20	CADEIRA 05	ACT	17,99		17,99
3407	2016/07/13	01	86567	117	01	08	CONTADOR DE ÁGUA volumétrico SV-RTK, Q3=2,5m3/h, R200, MAP16, DN15mm, ligações roscadas 3/4"-3/4", L=165mm, água fria	ACT	14,90		14,90
3408	2001/03/05	01	38871	106	02	20	CADEIRA DE INFANTÁRIO EM FORMICA BEJE	ACT	13,36		13,36
3408	2005/12/22	01	48730	112	03	99	PLACA IDENTIFICATIVA FORMATO A4	ACT	43,26		43,26
3408	2007/01/24	01	55433	106	02	20	CADEIRA 05	ACT	17,99		17,99
3408	2016/07/13	01	86568	117	01	08	CONTADOR DE ÁGUA volumétrico SV-RTK, Q3=2,5m3/h, R200, MAP16, DN15mm, ligações roscadas 3/4"-3/4", L=165mm, água fria	ACT	14,90		14,90
3409	2001/03/05	01	38872	106	02	20	CADEIRA DE INFANTÁRIO EM FORMICA BEJE	ACT	13,36		13,36
3409	2005/12/22	01	48731	112	03	99	PLACA IDENTIFICATIVA FORMATO A4	ACT	43,26		43,26
3409	2007/01/24	01	55434	106	02	20	CADEIRA 05	ACT	17,99		17,99
3409	2016/07/13	01	86569	117	01	08	CONTADOR DE ÁGUA volumétrico SV-RTK, Q3=2,5m3/h, R200, MAP16, DN15mm, ligações roscadas 3/4"-3/4", L=165mm, água fria	ACT	14,90		14,90
3410	2000/11/25	011	26682	106	02	99	MESA REDONDA ESTRUTURA EM TUBO BEGE	ACT	50,21		50,21
3410	2001/03/05	01	38873	106	02	20	CADEIRA DE INFANTÁRIO EM FORMICA BEJE	ACT	13,36		13,36
3410	2005/12/22	01	48732	112	03	99	PLACA IDENTIFICATIVA FORMATO A4	ACT	43,26		43,26
3410	2007/01/24	01	55435	106	02	20	CADEIRA 05	ACT	17,99		17,99
3410	2016/07/13	01	86570	117	01	08	CONTADOR DE ÁGUA volumétrico SV-RTK, Q3=2,5m3/h, R200, MAP16, DN15mm, ligações roscadas 3/4"-3/4", L=165mm, água fria	ACT	14,90		14,90
3411	2001/03/05	01	38874	106	02	20	CADEIRA DE INFANTÁRIO EM FORMICA BEJE	ACT	13,36		13,36
3411	2005/12/22	01	48733	112	03	99	PLACA IDENTIFICATIVA FORMATO A4	ACT	43,26		43,26
3411	2007/01/24	01	55436	106	02	20	CADEIRA 05	ACT	17,99		17,99
3411	2009/10/07	01	64930	106	02	99	MESA RECTANGULAR 1200X600X610	ACT	34,62		34,62
3411	2016/07/13	01	86571	117	01	08	CONTADOR DE ÁGUA volumétrico SV-RTK, Q3=2,5m3/h, R200, MAP16, DN15mm, ligações roscadas 3/4"-3/4", L=165mm, água fria	ACT	14,90		14,90
3412	2000/11/25	011	26684	106	02	99	MESA REDONDA ESTRUTURA EM TUBO BEGE	ACT	50,21		50,21
3412	2001/03/05	01	38875	106	02	20	CADEIRA DE INFANTÁRIO EM FORMICA BEJE	ACT	13,36		13,36
3412	2005/12/22	01	48734	112	03	99	PLACA IDENTIFICATIVA FORMATO A4	ACT	43,26		43,26
3412	2007/01/24	01	55437	106	02	20	CADEIRA 05	ACT	17,99		17,99
3412	2016/07/13	01	86572	117	01	08	CONTADOR DE ÁGUA volumétrico SV-RTK, Q3=2,5m3/h, R200, MAP16, DN15mm, ligações roscadas 3/4"-3/4", L=165mm, água fria	ACT	14,90		14,90
3413	2001/03/05	01	38876	106	02	20	CADEIRA DE INFANTÁRIO EM FORMICA BEJE	ACT	13,36		13,36
3413	2005/12/22	01	48735	112	03	99	PLACA IDENTIFICATIVA FORMATO A4	ACT	43,26		43,26
3413	2007/01/24	01	55438	106	02	20	CADEIRA 05	ACT	17,99		17,99
3413	2016/07/13	01	86573	117	01	08	CONTADOR DE ÁGUA volumétrico SV-RTK, Q3=2,5m3/h, R200, MAP16, DN15mm, ligações roscadas 3/4"-3/4", L=165mm, água fria	ACT	14,90		14,90
3414	2001/03/05	01	38877	106	02	20	CADEIRA DE INFANTÁRIO EM FORMICA BEJE	ACT	13,36		13,36
3414	2005/12/22	01	48736	112	03	99	PLACA IDENTIFICATIVA FORMATO A4	ACT	43,26		43,26
3414	2007/01/24	01	55439	106	02	20	CADEIRA 05	ACT	17,99		17,99
Total Geral ou a Transportar .....									171.288.154,01	23.190.612,90	194.478.766,91

## MAPA DE INVENTÁRIO

Data : 2021/05/03

Ano : 2020

Pagina: 54

9

## FICHA PATRIMONIAL : 3 EQUIPAMENTO BÁSICO

Identificação dos bens							Tipo De Sit.	Valor Patrimonial	Alterações Patrimoniais	Valor Atual	
Numero Ordem	Data de Aquisição	Tipo	Nr.Inv.	Cl.	Tipo	Ben					Descrição
3414	2016/07/13	01	86574	117	01	08	CONTADOR DE ÁGUA volumétrico SV-RTK, Q3=2,5m3/h, R200, MAP16, DN15mm, ligações roscadas 3/4"-3/4", L=165mm, água fria	ACT	14,90	14,90	
3415	2001/03/05	01	38878	106	02	20	CADEIRA DE INFANTÁRIO EM FORMICA BEJE	ACT	13,36	13,36	
3415	2005/12/22	01	48737	112	03	99	PLACA IDENTIFICATIVA FORMATO A4	ACT	43,26	43,26	
3415	2007/01/24	01	55440	106	02	20	CADEIRA 05	ACT	17,99	17,99	
3415	2013/11/21	01	78188	107	05	08	ESQUENTADOR NECKAR 10L	ACT	217,54	217,54	
3415	2016/07/13	01	86575	117	01	08	CONTADOR DE ÁGUA volumétrico SV-RTK, Q3=2,5m3/h, R200, MAP16, DN15mm, ligações roscadas 3/4"-3/4", L=165mm, água fria	ACT	14,90	14,90	
3416	2001/03/05	01	38879	106	02	20	CADEIRA DE INFANTÁRIO EM FORMICA BEJE	ACT	13,36	13,36	
3416	2005/12/22	01	48738	112	03	99	PLACA IDENTIFICATIVA FORMATO A4	ACT	43,26	43,26	
3416	2007/01/24	01	55441	106	02	20	CADEIRA 05	ACT	17,99	17,99	
3416	2016/07/13	01	86576	117	01	08	CONTADOR DE ÁGUA volumétrico SV-RTK, Q3=2,5m3/h, R200, MAP16, DN15mm, ligações roscadas 3/4"-3/4", L=165mm, água fria	ACT	14,90	14,90	
3417	2001/03/05	01	38880	106	02	20	CADEIRA DE INFANTÁRIO EM FORMICA BEJE	ACT	13,36	13,36	
3417	2005/12/22	01	48739	112	03	99	PLACA IDENTIFICATIVA FORMATO A4	ACT	43,26	43,26	
3417	2007/01/24	01	55442	106	02	20	CADEIRA 05	ACT	17,99	17,99	
3417	2016/07/13	01	86577	117	01	08	CONTADOR DE ÁGUA volumétrico SV-RTK, Q3=2,5m3/h, R200, MAP16, DN15mm, ligações roscadas 3/4"-3/4", L=165mm, água fria	ACT	14,90	14,90	
3418	2001/03/05	01	38881	106	02	20	CADEIRA DE INFANTÁRIO EM FORMICA BEJE	ACT	13,36	13,36	
3418	2005/12/22	01	48740	112	03	99	PLACA IDENTIFICATIVA FORMATO A4	ACT	43,26	43,26	
3418	2007/01/24	01	55443	106	02	20	CADEIRA 05	ACT	17,99	17,99	
3418	2016/07/13	01	86578	117	01	08	CONTADOR DE ÁGUA volumétrico SV-RTK, Q3=2,5m3/h, R200, MAP16, DN15mm, ligações roscadas 3/4"-3/4", L=165mm, água fria	ACT	14,90	14,90	
3419	2001/03/05	01	38882	106	02	20	CADEIRA DE INFANTÁRIO EM FORMICA BEJE	ACT	13,36	13,36	
3419	2005/12/22	01	48741	112	03	99	PLACA IDENTIFICATIVA FORMATO A4	ACT	43,26	43,26	
3419	2007/01/24	01	55444	106	02	20	CADEIRA 05	ACT	17,99	17,99	
3419	2016/07/13	01	86579	117	01	08	CONTADOR DE ÁGUA volumétrico SV-RTK, Q3=2,5m3/h, R200, MAP16, DN15mm, ligações roscadas 3/4"-3/4", L=165mm, água fria	ACT	14,90	14,90	
3420	2001/03/05	01	38883	106	02	99	MESA ESCOLAR C/ ESTROTEIRA EM TUBO BEJE	ACT	33,79	33,79	
3420	2005/12/22	01	48742	112	03	99	PLACA IDENTIFICATIVA FORMATO A4	ACT	43,26	43,26	
3420	2007/01/24	01	55445	106	02	20	CADEIRA 05	ACT	17,99	17,99	
3420	2016/07/13	01	86580	117	01	08	CONTADOR DE ÁGUA volumétrico SV-RTK, Q3=2,5m3/h, R200, MAP16, DN15mm, ligações roscadas 3/4"-3/4", L=165mm, água fria	ACT	14,90	14,90	
3421	2001/03/05	01	38884	106	02	99	MESA ESCOLAR C/ ESTROTEIRA EM TUBO BEJE	ACT	33,79	33,79	
3421	2005/12/22	01	48743	112	03	99	PLACA IDENTIFICATIVA FORMATO A4	ACT	43,26	43,26	
3421	2007/01/24	01	55446	106	02	20	CADEIRA 05	ACT	17,99	17,99	
3421	2016/07/13	01	86581	117	01	08	CONTADOR DE ÁGUA volumétrico SV-RTK, Q3=2,5m3/h, R200, MAP16, DN15mm, ligações roscadas 3/4"-3/4", L=165mm, água fria	ACT	14,90	14,90	
3422	2001/03/05	01	38885	106	02	99	MESA ESCOLAR C/ ESTROTEIRA EM TUBO BEJE	ACT	33,79	33,79	
3422	2005/12/22	01	48744	112	03	99	PLACA IDENTIFICATIVA FORMATO A4	ACT	43,26	43,26	
3422	2007/01/24	01	55447	106	02	20	CADEIRA 05	ACT	17,99	17,99	
Total Geral ou a Transportar .....									171.289.148,92	23.190.612,90	194.479.761,82

## MAPA DE INVENTÁRIO

Data : 2021/05/03

Ano : 2020

Pagina: 55

0

## FICHA PATRIMONIAL : 3 EQUIPAMENTO BÁSICO

Identificação dos bens							Tipo De Sit.	Valor Patrimonial	Alterações Patrimoniais	Valor Atual	
Numero Ordem	Data de Aquisição	Tipo	Nr.Inv.	Cl.	Tipo	Ben					Descrição
3422	2016/07/13	01	86582	117	01	08	CONTADOR DE ÁGUA volumétrico SV-RTK, Q3=2,5m3/h, R200, MAP16, DN15mm, ligações roscadas 3/4"-3/4", L=165mm, água fria	ACT	14,90	14,90	
3423	2001/03/05	01	38886	106	02	99	MESA ESCOLAR C/ ESTROTURA EM TUBO BEJE	ACT	33,79	33,79	
3423	2005/12/22	01	48745	112	03	99	PLACA IDENTIFICATIVA FORMATO A4	ACT	43,26	43,26	
3423	2007/01/24	01	55448	106	02	20	CADEIRA 05	ACT	17,99	17,99	
3423	2016/07/13	01	86583	117	01	08	CONTADOR DE ÁGUA volumétrico SV-RTK, Q3=2,5m3/h, R200, MAP16, DN15mm, ligações roscadas 3/4"-3/4", L=165mm, água fria	ACT	14,90	14,90	
3424	2000/07/18	011	26695	106	05	06	LIVRO - " VEM AÍ O ZÉ DAS MOSCAS "	ACT	5,99	5,99	
3424	2001/03/05	01	38887	106	02	99	MESA ESCOLAR C/ ESTROTURA EM TUBO BEJE	ACT	33,79	33,79	
3424	2005/12/22	01	48746	112	03	99	PLACA IDENTIFICATIVA FORMATO A4	ACT	43,26	43,26	
3424	2007/01/24	01	55449	106	02	20	CADEIRA 05	ACT	17,99	17,99	
3424	2016/07/13	01	86584	117	01	08	CONTADOR DE ÁGUA volumétrico SV-RTK, Q3=2,5m3/h, R200, MAP16, DN15mm, ligações roscadas 3/4"-3/4", L=165mm, água fria	ACT	14,90	14,90	
3425	2001/03/05	01	38888	106	02	99	MESA ESCOLAR C/ ESTROTURA EM TUBO BEJE	ACT	33,79	33,79	
3425	2005/12/22	01	48747	112	03	99	PLACA IDENTIFICATIVA FORMATO A4	ACT	43,26	43,26	
3425	2007/01/24	01	55450	106	02	20	CADEIRA 05	ACT	17,99	17,99	
3425	2016/07/13	01	86585	117	01	08	CONTADOR DE ÁGUA volumétrico SV-RTK, Q3=2,5m3/h, R200, MAP16, DN15mm, ligações roscadas 3/4"-3/4", L=165mm, água fria	ACT	14,90	14,90	
3426	2001/03/05	01	38889	106	02	99	MESA ESCOLAR C/ ESTROTURA EM TUBO BEJE	ACT	33,79	33,79	
3426	2005/12/22	01	48748	112	03	99	PLACA IDENTIFICATIVA FORMATO A4	ACT	43,26	43,26	
3426	2007/01/24	01	55451	106	02	20	CADEIRA 05	ACT	17,99	17,99	
3426	2016/07/13	01	86586	117	01	08	CONTADOR DE ÁGUA volumétrico SV-RTK, Q3=2,5m3/h, R200, MAP16, DN15mm, ligações roscadas 3/4"-3/4", L=165mm, água fria	ACT	14,90	14,90	
3427	2001/03/05	01	38890	106	02	99	MESA ESCOLAR C/ ESTROTURA EM TUBO BEJE	ACT	33,79	33,79	
3427	2005/12/22	01	48749	112	03	99	PLACA IDENTIFICATIVA FORMATO A4	ACT	43,26	43,26	
3427	2007/01/24	01	55452	106	02	20	CADEIRA 05	ACT	17,99	17,99	
3427	2016/07/13	01	86587	117	01	08	CONTADOR DE ÁGUA volumétrico SV-RTK, Q3=2,5m3/h, R200, MAP16, DN15mm, ligações roscadas 3/4"-3/4", L=165mm, água fria	ACT	14,90	14,90	
3428	2000/07/18	011	26699	106	05	06	LIVRO - " PASSE BONE E BELOS BOLINHOS "	ACT	4,79	4,79	
3428	2001/03/05	01	38891	106	02	99	MESA ESCOLAR C/ ESTROTURA EM TUBO BEJE	ACT	33,79	33,79	
3428	2005/12/22	01	48750	112	03	99	PLACA IDENTIFICATIVA FORMATO A4	ACT	43,26	43,26	
3428	2007/01/24	01	55453	106	02	20	CADEIRA 05	ACT	17,99	17,99	
3428	2016/07/13	01	86588	117	01	08	CONTADOR DE ÁGUA volumétrico SV-RTK, Q3=2,5m3/h, R200, MAP16, DN15mm, ligações roscadas 3/4"-3/4", L=165mm, água fria	ACT	14,90	14,90	
3429	2000/07/18	011	26700	106	05	06	LIVRO - " PÁSSARO VERDE "	ACT	6,29	6,29	
3429	2001/03/05	01	38892	106	02	99	MESA ESCOLAR C/ ESTROTURA EM TUBO BEJE	ACT	33,79	33,79	
3429	2005/12/22	01	48751	112	03	99	PLACA IDENTIFICATIVA FORMATO A4	ACT	43,26	43,26	
3429	2007/01/24	01	55454	106	02	20	CADEIRA 05	ACT	17,99	17,99	
3429	2016/07/13	01	86589	117	01	08	CONTADOR DE ÁGUA volumétrico SV-RTK, Q3=2,5m3/h, R200, MAP16, DN15mm, ligações roscadas 3/4"-3/4", L=165mm, água fria	ACT	14,90	14,90	
3430	2001/03/05	01	38893	106	02	99	MESA ESCOLAR C/ ESTROTURA EM TUBO BEJE	ACT	33,79	33,79	
Total Geral ou a Transportar .....									171.289.984,26	23.190.612,90	194.480.597,16

## FICHA PATRIMONIAL : 3 EQUIPAMENTO BÁSICO

Identificação dos bens							Tipo De Sit.	Valor Patrimonial	Alterações Patrimoniais	Valor Atual
Numero Ordem	Data de Aquisição	Tipo	Nr.Inv.	Cl.	Tipo	Ben				
3430	2005/12/22	01	48752	112	03	99	PLACA IDENTIFICATIVA FORMATO A4	ACT	43,26	43,26
3430	2007/01/24	01	55455	106	02	20	CADEIRA 05	ACT	17,99	17,99
3430	2016/07/13	01	86590	117	01	08	CONTADOR DE ÁGUA volumétrico SV-RTK, Q3=2,5m3/h, R200, MAP16, DN15mm, ligações roscadas 3/4"-3/4", L=165mm, água fria	ACT	14,90	14,90
3431	2000/07/18	011	26702	106	05	06	LIVRO - " RIO EM PERIGO "	ACT	4,79	4,79
3431	2001/03/05	01	38894	106	02	99	MESA ESCOLAR C/ ESTROTURA EM TUBO BEJE	ACT	33,79	33,79
3431	2005/12/22	01	48753	112	03	99	PLACA IDENTIFICATIVA FORMATO A4	ACT	43,26	43,26
3431	2007/01/24	01	55456	106	02	20	CADEIRA 05	ACT	17,99	17,99
3431	2016/07/13	01	86591	117	01	08	CONTADOR DE ÁGUA volumétrico SV-RTK, Q3=2,5m3/h, R200, MAP16, DN15mm, ligações roscadas 3/4"-3/4", L=165mm, água fria	ACT	14,90	14,90
3432	2000/07/18	011	26703	106	05	06	LIVRO - " SAPO E O CANTO DO MELRO "	ACT	9,43	9,43
3432	2001/03/05	01	38895	106	02	99	MESA ESCOLAR C/ ESTROTURA EM TUBO BEJE	ACT	33,79	33,79
3432	2005/12/22	01	48754	112	03	99	PLACA IDENTIFICATIVA FORMATO A4	ACT	43,26	43,26
3432	2007/01/24	01	55457	106	02	20	CADEIRA 05	ACT	17,99	17,99
3432	2016/07/13	01	86592	117	01	08	CONTADOR DE ÁGUA volumétrico SV-RTK, Q3=2,5m3/h, R200, MAP16, DN15mm, ligações roscadas 3/4"-3/4", L=165mm, água fria	ACT	14,90	14,90
3433	2001/03/05	01	38896	106	02	99	MESA ESCOLAR C/ ESTROTURA EM TUBO BEJE	ACT	33,79	33,79
3433	2005/12/22	01	48755	112	03	99	PLACA IDENTIFICATIVA FORMATO A4	ACT	43,26	43,26
3433	2007/01/24	01	55458	106	02	20	CADEIRA 05	ACT	17,99	17,99
3433	2016/07/13	01	86593	117	01	08	CONTADOR DE ÁGUA volumétrico SV-RTK, Q3=2,5m3/h, R200, MAP16, DN15mm, ligações roscadas 3/4"-3/4", L=165mm, água fria	ACT	14,90	14,90
3434	2001/03/05	01	38897	106	02	99	MESA ESCOLAR C/ ESTROTURA EM TUBO BEJE	ACT	33,79	33,79
3434	2005/12/22	01	48756	112	03	99	PLACA IDENTIFICATIVA FORMATO A4	ACT	43,26	43,26
3434	2007/01/24	01	55459	106	02	20	CADEIRA 05	ACT	17,99	17,99
3434	2016/07/13	01	86594	117	01	08	CONTADOR DE ÁGUA volumétrico SV-RTK, Q3=2,5m3/h, R200, MAP16, DN15mm, ligações roscadas 3/4"-3/4", L=165mm, água fria	ACT	14,90	14,90
3435	2001/03/05	01	38898	106	02	20	CADEIRA P/ PRIMÁRIA EM FORMICA BEJE	ACT	13,36	13,36
3435	2005/12/22	01	48757	112	03	99	PLACA IDENTIFICATIVA FORMATO A4	ACT	43,26	43,26
3435	2007/01/24	01	55460	106	02	20	CADEIRA 05	ACT	17,99	17,99
3435	2016/07/13	01	86595	117	01	08	CONTADOR DE ÁGUA volumétrico SV-RTK, Q3=2,5m3/h, R200, MAP16, DN15mm, ligações roscadas 3/4"-3/4", L=165mm, água fria	ACT	14,90	14,90
3436	2001/03/05	01	38899	106	02	20	CADEIRA P/ PRIMÁRIA EM FORMICA BEJE	ACT	13,36	13,36
3436	2005/12/22	01	48758	112	03	99	PLACA IDENTIFICATIVA FORMATO A4	ACT	43,26	43,26
3436	2007/01/24	01	55461	106	02	20	CADEIRA 05	ACT	17,99	17,99
3436	2016/07/13	01	86596	117	01	08	CONTADOR DE ÁGUA volumétrico SV-RTK, Q3=2,5m3/h, R200, MAP16, DN15mm, ligações roscadas 3/4"-3/4", L=165mm, água fria	ACT	14,90	14,90
3437	2000/07/18	011	26708	106	05	06	LIVRO - " UM AMIGO MESMO A SÉRIO "	ACT	4,79	4,79
3437	2001/03/05	01	38900	106	02	20	CADEIRA P/ PRIMÁRIA EM FORMICA BEJE	ACT	13,36	13,36
3437	2005/12/22	01	48759	112	03	99	PLACA IDENTIFICATIVA FORMATO A4	ACT	43,26	43,26
3437	2007/01/24	01	55462	106	02	20	CADEIRA 05	ACT	17,99	17,99
Total Geral ou a Transportar .....								171.290.772,81	23.190.612,90	194.481.385,71

## MAPA DE INVENTÁRIO

Data : 2021/05/03

Ano : 2020

Pagina: 55

2

## FICHA PATRIMONIAL : 3 EQUIPAMENTO BÁSICO

Identificação dos bens							Tipo De Sit.	Valor Patrimonial	Alterações Patrimoniais	Valor Atual	
Numero Ordem	Data de Aquisição	Tipo	Nr.Inv.	Cl.	Tipo	Ben					Descrição
3437	2016/07/13	01	86597	117	01	08	CONTADOR DE ÁGUA volumétrico SV-RTK, Q3=2,5m3/h, R200, MAP16, DN15mm, ligações roscadas 3/4"-3/4", L=165mm, água fria	ACT	14,90		14,90
3438	2001/03/05	01	38901	106	02	20	CADEIRA P/ PRIMÁRIA EM FORMICA BEJE	ACT	13,36		13,36
3438	2005/12/22	01	48760	112	03	99	PLACA IDENTIFICATIVA FORMATO A4	ACT	43,26		43,26
3438	2007/01/24	01	55463	106	02	20	CADEIRA 05	ACT	17,99		17,99
3438	2013/11/07	01	78211	107	02	99	TELAS DE COBERTURA P/ BANCAS DE MADEIRA	ACT	92,46		92,46
3438	2016/07/13	01	86598	117	01	08	CONTADOR DE ÁGUA volumétrico SV-RTK, Q3=2,5m3/h, R200, MAP16, DN15mm, ligações roscadas 3/4"-3/4", L=165mm, água fria	ACT	14,90		14,90
3439	2001/03/05	01	38902	106	02	20	CADEIRA P/ PRIMÁRIA EM FORMICA BEJE	ACT	13,36		13,36
3439	2005/12/22	01	48761	112	03	99	PLACA IDENTIFICATIVA FORMATO A4	ACT	43,26		43,26
3439	2007/01/24	01	55464	106	02	20	CADEIRA 05	ACT	17,99		17,99
3439	2016/07/13	01	86599	117	01	08	CONTADOR DE ÁGUA volumétrico SV-RTK, Q3=2,5m3/h, R200, MAP16, DN15mm, ligações roscadas 3/4"-3/4", L=165mm, água fria	ACT	14,90		14,90
3440	2001/03/05	01	38903	106	02	20	CADEIRA P/ PRIMÁRIA EM FORMICA BEJE	ACT	13,36		13,36
3440	2005/12/22	01	48762	112	03	99	PLACA IDENTIFICATIVA FORMATO A4	ACT	43,26		43,26
3440	2007/01/24	01	55465	106	02	20	CADEIRA 05	ACT	17,99		17,99
3440	2016/07/13	01	86600	117	01	08	CONTADOR DE ÁGUA volumétrico SV-RTK, Q3=2,5m3/h, R200, MAP16, DN15mm, ligações roscadas 3/4"-3/4", L=165mm, água fria	ACT	14,90		14,90
3441	2001/03/05	01	38904	106	02	20	CADEIRA P/ PRIMÁRIA EM FORMICA BEJE	ACT	13,36		13,36
3441	2005/12/22	01	48763	112	03	99	PLACA IDENTIFICATIVA FORMATO A4	ACT	43,26		43,26
3441	2007/01/24	01	55466	106	02	20	CADEIRA 05	ACT	17,99		17,99
3441	2016/07/13	01	86601	117	01	08	CONTADOR DE ÁGUA volumétrico SV-RTK, Q3=2,5m3/h, R200, MAP16, DN15mm, ligações roscadas 3/4"-3/4", L=165mm, água fria	ACT	14,90		14,90
3442	2001/03/05	01	38905	106	02	20	CADEIRA P/ PRIMÁRIA EM FORMICA BEJE	ACT	13,36		13,36
3442	2005/12/22	01	48764	112	03	99	PLACA IDENTIFICATIVA FORMATO A4	ACT	43,26		43,26
3442	2007/01/24	01	55467	106	02	20	CADEIRA 05	ACT	17,99		17,99
3442	2016/07/13	01	86602	117	01	08	CONTADOR DE ÁGUA volumétrico SV-RTK, Q3=2,5m3/h, R200, MAP16, DN15mm, ligações roscadas 3/4"-3/4", L=165mm, água fria	ACT	14,90		14,90
3443	2001/03/05	01	38906	106	02	20	CADEIRA P/ PRIMÁRIA EM FORMICA BEJE	ACT	13,36		13,36
3443	2005/12/22	01	48765	112	03	99	PLACA IDENTIFICATIVA FORMATO A4	ACT	43,26		43,26
3443	2007/01/24	01	55468	106	02	20	CADEIRA 05	ACT	17,99		17,99
3443	2016/07/13	01	86603	117	01	08	CONTADOR DE ÁGUA volumétrico SV-RTK, Q3=2,5m3/h, R200, MAP16, DN15mm, ligações roscadas 3/4"-3/4", L=165mm, água fria	ACT	14,90		14,90
3444	2000/07/18	011	26715	106	05	06	LIVRO - " UMA CASA PARA ALUGAR "	ACT	4,79		4,79
3444	2001/03/05	01	38907	106	02	20	CADEIRA P/ PRIMÁRIA EM FORMICA BEJE	ACT	13,36		13,36
3444	2005/12/22	01	48766	112	03	99	PLACA IDENTIFICATIVA FORMATO A4	ACT	43,26		43,26
3444	2007/01/24	01	55469	106	02	20	CADEIRA 05	ACT	17,99		17,99
3444	2013/11/22	01	78217	109	02	07	PULVERIZADOR	ACT	88,18		88,18
3444	2016/07/13	01	86604	117	01	08	CONTADOR DE ÁGUA volumétrico SV-RTK, Q3=2,5m3/h, R200, MAP16, DN15mm, ligações roscadas 3/4"-3/4", L=165mm, água fria	ACT	14,90		14,90
3445	2000/07/18	011	26716	106	05	06	LIVRO - " UMA HISTÓRIA DO INFANTE "	ACT	4,94		4,94
Total Geral ou a Transportar .....									171.291.604,65	23.190.612,90	194.482.217,55

## FICHA PATRIMONIAL : 3 EQUIPAMENTO BÁSICO

Identificação dos bens							Tipo De Sit.	Valor Patrimonial	Alterações Patrimoniais	Valor Atual	
Numero Ordem	Data de Aquisição	Tipo	Nr.Inv.	Cl.	Tipo	Bem					Descrição
3445	2001/03/05	01	38908	106	02	20	CADEIRA P/ PRIMÁRIA EM FORMICA BEJE	ACT	13,36		13,36
3445	2005/12/22	01	48767	112	03	99	PLACA IDENTIFICATIVA FORMATO A4	ACT	43,26		43,26
3445	2007/01/24	01	55470	106	02	20	CADEIRA 05	ACT	17,99		17,99
3445	2013/11/22	01	78218	101	01	99	TRANSFORMADOR P/ HP Ponta Grossa	ACT	39,55		39,55
3445	2016/07/13	01	86605	117	01	08	CONTADOR DE ÁGUA volumétrico SV-RTK, Q3=2,5m3/h, R200, MAP16, DN15mm, ligações roscadas 3/4"-3/4", L=165mm, água fria	ACT	14,90		14,90
3446	2000/07/18	011	26717	106	05	06	LIVRO - " UMA VIAGEM AO PORTO "	ACT	4,94		4,94
3446	2001/03/05	01	38909	106	02	20	CADEIRA P/ PRIMÁRIA EM FORMICA BEJE	ACT	13,36		13,36
3446	2005/12/22	01	48768	112	03	99	PLACA IDENTIFICATIVA FORMATO A4	ACT	43,26		43,26
3446	2007/01/24	01	55471	106	02	20	CADEIRA 05	ACT	17,99		17,99
3446	2013/10/17	01	78219	110	15	10	SERRA DE FITA P/ CARPINTARIA	ACT	37,09		37,09
3446	2016/07/13	01	86606	117	01	08	CONTADOR DE ÁGUA volumétrico SV-RTK, Q3=2,5m3/h, R200, MAP16, DN15mm, ligações roscadas 3/4"-3/4", L=165mm, água fria	ACT	14,90		14,90
3447	2001/03/05	01	38910	106	02	20	CADEIRA P/ PRIMÁRIA EM FORMICA BEJE	ACT	13,36		13,36
3447	2005/12/22	01	48769	112	03	99	PLACA IDENTIFICATIVA FORMATO A4	ACT	43,26		43,26
3447	2007/01/24	01	55472	106	02	20	CADEIRA 05	ACT	17,99		17,99
3447	2016/07/13	01	86607	117	01	08	CONTADOR DE ÁGUA volumétrico SV-RTK, Q3=2,5m3/h, R200, MAP16, DN15mm, ligações roscadas 3/4"-3/4", L=165mm, água fria	ACT	14,90		14,90
3448	2000/04/19	011	26719	106	03	99	CD-ROM - " FONOGRAFE "	ACT	39,51		39,51
3448	2001/03/05	01	38911	106	02	20	CADEIRA P/ PRIMÁRIA EM FORMICA BEJE	ACT	13,36		13,36
3448	2005/12/22	01	48770	112	03	99	PLACA IDENTIFICATIVA FORMATO A4	ACT	43,26		43,26
3448	2007/01/24	01	55473	106	02	20	CADEIRA 05	ACT	17,99		17,99
3448	2013/11/28	01	78221	109	03	03	CORTA RELVA HONDA HRH536HXEN	ACT	1.760,16		1.760,16
3448	2016/07/13	01	86608	117	01	08	CONTADOR DE ÁGUA volumétrico SV-RTK, Q3=2,5m3/h, R200, MAP16, DN15mm, ligações roscadas 3/4"-3/4", L=165mm, água fria	ACT	14,90		14,90
3449	2000/11/25	011	26720	106	02	99	MESA RECTANGULAR ESTRUTURA EM TUBO BEGE	ACT	33,79		33,79
3449	2001/03/05	01	38912	106	02	20	CADEIRA P/ PRIMÁRIA EM FORMICA BEJE	ACT	13,36		13,36
3449	2005/12/22	01	48771	112	03	99	PLACA IDENTIFICATIVA FORMATO A4	ACT	43,26		43,26
3449	2007/01/24	01	55474	106	02	20	CADEIRA 05	ACT	17,99		17,99
3449	2013/11/21	01	78222	107	01	02	ARMÁRIO ACE TIPO BTE C/ CHAVE	ACT	1.070,26		1.070,26
3449	2016/07/13	01	86609	117	01	08	CONTADOR DE ÁGUA volumétrico SV-RTK, Q3=2,5m3/h, R200, MAP16, DN15mm, ligações roscadas 3/4"-3/4", L=165mm, água fria	ACT	14,90		14,90
3450	2000/04/19	011	26721	106	03	99	CD-ROM - " DESCOBRIR A TERRA "	ACT	21,95		21,95
3450	2001/03/05	01	38913	106	02	20	CADEIRA P/ PRIMÁRIA EM FORMICA BEJE	ACT	13,36		13,36
3450	2005/12/22	01	48772	112	03	99	PLACA IDENTIFICATIVA FORMATO A4	ACT	43,26		43,26
3450	2007/01/24	01	55475	106	02	20	CADEIRA 05	ACT	17,99		17,99
3450	2013/11/22	01	78223	107	06	04	BATEDEIRA ELÉCTRICA	ACT	36,39		36,39
3450	2016/07/13	01	86610	117	01	08	CONTADOR DE ÁGUA volumétrico SV-RTK, Q3=2,5m3/h, R200, MAP16, DN15mm, ligações roscadas 3/4"-3/4", L=165mm, água fria	ACT	14,90		14,90
3451	2000/04/19	011	26722	106	03	99	CD-ROM - " EU APRENDO MATEMÁTICA 6 + EU APRENDO CIÊNCIAS NAT. 6 "	ACT	31,52		31,52
3451	2001/03/05	01	38914	106	02	20	CADEIRA P/ PRIMÁRIA EM FORMICA BEJE	ACT	13,36		13,36
3451	2005/12/22	01	48773	112	03	99	PLACA IDENTIFICATIVA FORMATO A4	ACT	43,26		43,26
Total Geral ou a Transportar .....									171.295.273,49	23.190.612,90	194.485.886,39

## MAPA DE INVENTÁRIO

Data : 2021/05/03

Ano : 2020

Pagina: 55

4

## FICHA PATRIMONIAL : 3 EQUIPAMENTO BÁSICO

Identificação dos bens							Tipo De Sit.	Valor Patrimonial	Alterações Patrimoniais	Valor Atual	
Numero Ordem	Data de Aquisição	Tipo	Nr.Inv.	Cl.	Tipo	Bem					Descrição
3451	2007/01/24	01	55476	106	02	20	CADEIRA 05	ACT	17,99	17,99	
3451	2013/12/05	01	78224	101	02	03	SW SERVER	ACT	486,48	486,48	
3451	2016/07/13	01	86611	117	01	08	CONTADOR DE ÁGUA volumétrico SV-RTK, Q3=2,5m3/h, R200, MAP16, DN15mm, ligações roscadas 3/4"-3/4", L=165mm, água fria	ACT	14,90	14,90	
3452	2000/11/25	011	26723	106	02	99	MESA RECTANGULAR ESTRUTURA EM TUBO BEGE	ACT	33,79	33,79	
3452	2001/03/05	01	38915	106	02	20	CADEIRA P/ PRIMÁRIA EM FORMICA BEJE	ACT	13,36	13,36	
3452	2005/12/22	01	48774	112	03	99	PLACA IDENTIFICATIVA FORMATO A4	ACT	43,26	43,26	
3452	2007/01/24	01	55477	106	02	20	CADEIRA 05	ACT	17,99	17,99	
3452	2013/12/05	01	78225	101	02	03	SW PLAYER LINE	ACT	243,24	243,24	
3452	2016/07/13	01	86612	117	01	08	CONTADOR DE ÁGUA volumétrico SV-RTK, Q3=2,5m3/h, R200, MAP16, DN15mm, ligações roscadas 3/4"-3/4", L=165mm, água fria	ACT	14,90	14,90	
3453	2001/03/05	01	38916	106	02	20	CADEIRA P/ PRIMÁRIA EM FORMICA BEJE	ACT	13,36	13,36	
3453	2005/12/22	01	48775	112	03	99	PLACA IDENTIFICATIVA FORMATO A4	ACT	43,26	43,26	
3453	2007/01/24	01	55478	106	02	20	CADEIRA 05	ACT	17,99	17,99	
3453	2013/11/25	01	78226	112	02	99	CENTRAL DE DETENÇÃO DE INCÊNDIOS	ACT	5.636,82	5.636,82	
3453	2016/07/13	01	86613	117	01	08	CONTADOR DE ÁGUA volumétrico SV-RTK, Q3=2,5m3/h, R200, MAP16, DN15mm, ligações roscadas 3/4"-3/4", L=165mm, água fria	ACT	14,90	14,90	
3454	2000/05/12	011	26724	106	02	99	MESA REDONDA	ACT	58,36	58,36	
3454	2001/03/05	01	38917	106	02	20	CADEIRA P/ PRIMÁRIA EM FORMICA BEJE	ACT	13,36	13,36	
3454	2005/12/22	01	48776	112	03	99	PLACA IDENTIFICATIVA FORMATO A4	ACT	43,26	43,26	
3454	2007/01/24	01	55479	106	02	20	CADEIRA 05	ACT	17,99	17,99	
3454	2013/11/07	01	78227	102	01	99	KIT MÃOS LIVRES BLUETOOTH	ACT	94,13	94,13	
3454	2016/07/13	01	86614	117	01	08	CONTADOR DE ÁGUA volumétrico SV-RTK, Q3=2,5m3/h, R200, MAP16, DN15mm, ligações roscadas 3/4"-3/4", L=165mm, água fria	ACT	14,90	14,90	
3455	2000/05/12	011	26725	106	02	20	CADEIRA	ACT	15,32	15,32	
3455	2001/03/05	01	38918	106	02	20	CADEIRA P/ PRIMÁRIA EM FORMICA BEJE	ACT	13,36	13,36	
3455	2005/12/22	01	48777	112	03	99	PLACA IDENTIFICATIVA FORMATO A4	ACT	43,26	43,26	
3455	2007/01/24	01	55480	106	02	20	CADEIRA 05	ACT	17,99	17,99	
3455	2013/11/21	01	78228	107	05	08	ESQUENTADOR NECKAR 10L	ACT	217,54	217,54	
3455	2016/07/13	01	86615	117	01	08	CONTADOR DE ÁGUA volumétrico SV-RTK, Q3=2,5m3/h, R200, MAP16, DN15mm, ligações roscadas 3/4"-3/4", L=165mm, água fria	ACT	14,90	14,90	
3456	2000/05/12	011	26726	106	02	20	CADEIRA	ACT	15,32	15,32	
3456	2001/03/05	01	38919	106	02	20	CADEIRA P/ PRIMÁRIA EM FORMICA BEJE	ACT	13,36	13,36	
3456	2005/12/22	01	48778	112	03	99	PLACA IDENTIFICATIVA - FORMATO A3	ACT	48,48	48,48	
3456	2007/01/24	01	55481	106	02	20	CADEIRA 05	ACT	17,99	17,99	
3456	2013/12/05	01	78229	107	04	07	EXAUSTOR AIRLUX SAND.90C	ACT	148,32	148,32	
3456	2016/07/13	01	86616	117	01	08	CONTADOR DE ÁGUA volumétrico SV-RTK, Q3=2,5m3/h, R200, MAP16, DN15mm, ligações roscadas 3/4"-3/4", L=165mm, água fria	ACT	14,90	14,90	
3457	2000/05/12	011	26727	106	02	20	CADEIRA	ACT	15,32	15,32	
3457	2001/03/05	01	38920	106	02	20	CADEIRA P/ PRIMÁRIA EM FORMICA BEJE	ACT	13,36	13,36	
3457	2005/12/22	01	48779	112	03	99	PLACA IDENTIFICATIVA - FORMATO A3	ACT	48,67	48,67	
3457	2007/01/24	01	55482	106	02	20	CADEIRA 05	ACT	17,99	17,99	
3457	2013/12/05	01	78230	107	05	08	ESQUENTADOR NECKAR 10L	ACT	217,54	217,54	
Total Geral ou a Transportar .....									171.303.021,35	23.190.612,90	194.493.634,25



## MAPA DE INVENTÁRIO

Data : 2021/05/03

Ano : 2020

Pagina: 55

5

## FICHA PATRIMONIAL : 3 EQUIPAMENTO BÁSICO

Identificação dos bens							Tipo De Sit.	Valor Patrimonial	Alterações Patrimoniais	Valor Atual	
Numero Ordem	Data de Aquisição	Tipo	Nr.Inv.	Cl.	Tipo	Bem					Descrição
3457	2016/07/13	01	86617	117	01	08	CONTADOR DE ÁGUA volumétrico SV-RTK, Q3=2,5m3/h, R200, MAP16, DN15mm, ligações roscadas 3/4"-3/4", L=165mm, água fria	ACT	14,90		14,90
3458	2000/05/12	011	26728	106	02	20	CADEIRA	ACT	15,32		15,32
3458	2001/03/05	01	38921	106	02	20	CADEIRA P/ PRIMÁRIA EM FORMICA BEJE	ACT	13,36		13,36
3458	2005/12/22	01	48780	112	03	99	PLACA IDENTIFICATIVA - FORMATO A3	ACT	48,67		48,67
3458	2007/01/24	01	55483	106	02	20	CADEIRA 05	ACT	17,99		17,99
3458	2013/12/05	01	78231	107	04	07	EXAUSTOR AIRLUX GLEN AGHC	ACT	148,32		148,32
3458	2016/07/13	01	86618	117	01	08	CONTADOR DE ÁGUA volumétrico SV-RTK, Q3=2,5m3/h, R200, MAP16, DN15mm, ligações roscadas 3/4"-3/4", L=165mm, água fria	ACT	14,90		14,90
3459	2000/05/12	011	26729	106	02	20	CADEIRA	ACT	15,32		15,32
3459	2001/03/05	01	38922	106	02	20	CADEIRA P/ PRIMÁRIA EM FORMICA BEJE	ACT	13,36		13,36
3459	2005/12/22	01	48781	112	03	99	PLACA IDENTIFICATIVA - FORMATO A3	ACT	48,67		48,67
3459	2007/01/24	01	55484	106	02	20	CADEIRA 05	ACT	17,99		17,99
3459	2016/07/13	01	86619	117	01	08	CONTADOR DE ÁGUA volumétrico SV-RTK, Q3=2,5m3/h, R200, MAP16, DN15mm, ligações roscadas 3/4"-3/4", L=165mm, água fria	ACT	14,90		14,90
3460	2000/05/12	011	26730	106	02	20	CADEIRA	ACT	15,32		15,32
3460	2001/03/05	01	38923	106	02	20	CADEIRA P/ PRIMÁRIA EM FORMICA BEJE	ACT	13,36		13,36
3460	2005/12/22	01	48782	112	03	99	PLACA IDENTIFICATIVA - FORMATO A3	ACT	48,67		48,67
3460	2007/01/24	01	55485	106	02	20	CADEIRA 05	ACT	17,99		17,99
3460	2016/07/13	01	86620	117	01	08	CONTADOR DE ÁGUA volumétrico SV-RTK, Q3=2,5m3/h, R200, MAP16, DN15mm, ligações roscadas 3/4"-3/4", L=165mm, água fria	ACT	14,90		14,90
3461	2001/03/05	01	38924	106	02	20	CADEIRA P/ PRIMÁRIA EM FORMICA BEJE	ACT	13,36		13,36
3461	2005/12/22	01	48783	112	03	99	PLACA IDENTIFICATIVA - FORMATO A3	ACT	48,67		48,67
3461	2007/01/24	01	55486	106	02	20	CADEIRA 05	ACT	17,99		17,99
3461	2016/07/13	01	86621	117	01	08	CONTADOR DE ÁGUA volumétrico SV-RTK, Q3=2,5m3/h, R200, MAP16, DN15mm, ligações roscadas 3/4"-3/4", L=165mm, água fria	ACT	14,90		14,90
3462	1999/12/21	011	26731	107	05	02	AQUECEDOR HALOGENICO (armazem)	ACT	62,35		62,35
3462	2001/03/05	01	38925	106	02	20	CADEIRA P/ PRIMÁRIA EM FORMICA BEJE	ACT	13,36		13,36
3462	2005/12/22	01	48784	112	03	99	PLACA IDENTIFICATIVA - FORMATO A3	ACT	48,67		48,67
3462	2007/01/24	01	55487	106	02	20	CADEIRA 05	ACT	17,99		17,99
3462	2016/07/13	01	86622	117	01	08	CONTADOR DE ÁGUA volumétrico SV-RTK, Q3=2,5m3/h, R200, MAP16, DN15mm, ligações roscadas 3/4"-3/4", L=165mm, água fria	ACT	14,90		14,90
3463	1999/12/21	011	26732	107	05	02	AQUECEDOR HALOGENICO (armazem)	ACT	62,35		62,35
3463	2001/03/05	01	38926	106	02	20	CADEIRA P/ PRIMÁRIA EM FORMICA BEJE	ACT	13,36		13,36
3463	2005/12/22	01	48785	112	03	99	PLACA IDENTIFICATIVA - FORMATO A3	ACT	48,67		48,67
3463	2007/01/24	01	55488	106	02	20	CADEIRA 05	ACT	17,99		17,99
3463	2013/11/22	01	78236	101	01	07	IMPRESSORA HP OFFICEJET PRO 8100	ACT	145,94		145,94
3463	2016/07/13	01	86623	117	01	08	CONTADOR DE ÁGUA volumétrico SV-RTK, Q3=2,5m3/h, R200, MAP16, DN15mm, ligações roscadas 3/4"-3/4", L=165mm, água fria	ACT	14,90		14,90
3464	1999/12/21	011	26733	107	05	02	AQUECEDOR HALOGENICO (armazem)	ACT	62,35		62,35
3464	2001/03/05	01	38927	106	02	20	CADEIRA P/ PRIMÁRIA EM FORMICA BEJE	ACT	13,36		13,36
3464	2005/12/22	01	48786	112	03	99	PLACA IDENTIFICATIVA - FORMATO A3	ACT	48,67		48,67
Total Geral ou a Transportar .....									171.304.195,07	23.190.612,90	194.494.807,97

## FICHA PATRIMONIAL : 3 EQUIPAMENTO BÁSICO

Identificação dos bens							Tipo De Sit.	Valor Patrimonial	Alterações Patrimoniais	Valor Atual	
Numero Ordem	Data de Aquisição	Tipo	Nr.Inv.	Cl.	Tipo	Bem					Descrição
3464	2007/01/24	01	55489	106	02	20	CADEIRA 05	ACT	17,99		17,99
3464	2013/11/22	01	78237	101	01	99	TRANSFORMADOR P/ HP PONTA GROSSA	ACT	44,50		44,50
3464	2016/07/13	01	86624	117	01	08	CONTADOR DE ÁGUA volumétrico SV-RTK, Q3=2,5m3/h, R200, MAP16, DN15mm, ligações roscadas 3/4"-3/4", L=165mm, água fria	ACT	14,90		14,90
3465	2001/03/05	01	38928	106	02	20	CADEIRA P/ PRIMÁRIA EM FORMICA BEJE	ACT	13,36		13,36
3465	2005/12/22	01	48787	112	03	99	PLACA IDENTIFICATIVA - FORMATO A3	ACT	48,67		48,67
3465	2007/01/24	01	55490	106	02	20	CADEIRA 05	ACT	17,99		17,99
3465	2013/12/04	01	78238	117	05	99	CONTADOR ÁGUA JV100 DN15 com CJ.LIG.STANDARD n°:6042410-6042504	ACT	22,74		22,74
3465	2016/07/13	01	86625	117	01	08	CONTADOR DE ÁGUA volumétrico SV-RTK, Q3=2,5m3/h, R200, MAP16, DN15mm, ligações roscadas 3/4"-3/4", L=165mm, água fria	ACT	14,90		14,90
3466	1994/07/05	011	26734	106	02	21	FTO DE PRUMO	ACT	12,42		12,42
3466	2001/03/05	01	38929	106	02	20	CADEIRA P/ PRIMÁRIA EM FORMICA BEJE	ACT	13,36		13,36
3466	2005/12/22	01	48788	112	03	99	PLACA IDENTIFICATIVA - FORMATO A3	ACT	48,67		48,67
3466	2007/01/24	01	55491	106	02	20	CADEIRA 05	ACT	17,99		17,99
3466	2013/12/04	01	78239	117	05	99	CONTADOR ÁGUA JV100 DN15 com CJ.LIG.STANDARD n°:6042410-6042504	ACT	22,74		22,74
3466	2016/07/13	01	86626	117	01	08	CONTADOR DE ÁGUA volumétrico SV-RTK, Q3=2,5m3/h, R200, MAP16, DN15mm, ligações roscadas 3/4"-3/4", L=165mm, água fria	ACT	14,90		14,90
3467	2000/05/30	011	26735	106	02	99	MÓVEL DE CANTO PARA TELEVISOR EM PINHO	ACT	408,52		408,52
3467	2001/03/05	01	38930	106	02	20	CADEIRA P/ PRIMÁRIA EM FORMICA BEJE	ACT	13,36		13,36
3467	2005/12/22	01	48789	112	03	99	PLACA IDENTIFICATIVA - FORMATO A3	ACT	48,67		48,67
3467	2007/01/24	01	55492	106	02	20	CADEIRA 05	ACT	17,99		17,99
3467	2013/12/04	01	78240	117	05	99	CONTADOR ÁGUA JV100 DN15 com CJ.LIG.STANDARD n°:6042410-6042504	ACT	22,74		22,74
3467	2016/07/13	01	86627	117	01	08	CONTADOR DE ÁGUA volumétrico SV-RTK, Q3=2,5m3/h, R200, MAP16, DN15mm, ligações roscadas 3/4"-3/4", L=165mm, água fria	ACT	14,90		14,90
3468	2000/05/30	011	26736	106	02	21	FOGÃO EM PINHO (CASINHA DAS BONECAS)	ACT	105,05		105,05
3468	2001/03/05	01	38931	106	02	20	CADEIRA P/ PRIMÁRIA EM FORMICA BEJE	ACT	13,36		13,36
3468	2005/12/22	01	48790	112	03	99	PLACA IDENTIFICATIVA - FORMATO A3	ACT	48,67		48,67
3468	2007/01/24	01	55493	106	02	20	CADEIRA 05	ACT	17,99		17,99
3468	2013/12/04	01	78241	117	05	99	CONTADOR ÁGUA JV100 DN15 com CJ.LIG.STANDARD n°:6042410-6042504	ACT	22,74		22,74
3468	2016/07/13	01	86628	117	01	08	CONTADOR DE ÁGUA volumétrico SV-RTK, Q3=2,5m3/h, R200, MAP16, DN15mm, ligações roscadas 3/4"-3/4", L=165mm, água fria	ACT	14,90		14,90
3469	2000/05/30	011	26737	106	02	21	BANCA EM PINHO (CASINHA DAS BONECAS)	ACT	99,21		99,21
3469	2001/03/05	01	38932	106	02	20	CADEIRA P/ PRIMÁRIA EM FORMICA BEJE	ACT	13,36		13,36
3469	2005/12/22	01	48791	112	03	99	PLACA IDENTIFICATIVA - FORMATO A3	ACT	48,67		48,67
3469	2007/01/24	01	55494	106	02	20	CADEIRA 05	ACT	17,99		17,99
3469	2016/07/13	01	86629	117	01	08	CONTADOR DE ÁGUA volumétrico SV-RTK, Q3=2,5m3/h, R200, MAP16, DN15mm, ligações roscadas 3/4"-3/4", L=165mm, água fria	ACT	14,90		14,90
3470	2000/05/30	011	26738	106	02	99	ESTANTE C/160X120X0.42	ACT	262,62		262,62
3470	2001/03/05	01	38933	106	02	20	CADEIRA P/ PRIMÁRIA EM FORMICA BEJE	ACT	13,36		13,36
Total Geral ou a Transportar .....									171.305.739,20	23.190.612,90	194.496.352,10

## FICHA PATRIMONIAL : 3 EQUIPAMENTO BÁSICO

Identificação dos bens							Tipo De Sit.	Valor Patrimonial	Alterações Patrimoniais	Valor Atual	
Numero Ordem	Data de Aquisição	Tipo	Nr.Inv.	Cl.	Tipo	Bem					Descrição
3470	2005/12/22	01	48792	112	03	99	PLACA IDENTIFICATIVA - FORMATO A3	ACT	48,67		48,67
3470	2007/01/24	01	55495	106	02	20	CADEIRA 05	ACT	17,99		17,99
3470	2016/07/13	01	86630	117	01	08	CONTADOR DE ÁGUA volumétrico SV-RTK, Q3=2,5m3/h, R200, MAP16, DN15mm, ligações roscadas 3/4"-3/4", L=165mm, água fria	ACT	14,90		14,90
3471	2000/06/23	011	26739	107	05	16	SALAMANDRA DEVILLE C/KIT TUBOS ESMALTADOS	ACT	936,99		936,99
3471	2001/03/05	01	38934	106	02	20	CADEIRA P/ PRIMÁRIA EM FORMICA BEJE	ACT	13,36		13,36
3471	2005/12/22	01	48793	112	03	99	PLACA IDENTIFICATIVA - FORMATO A3	ACT	48,67		48,67
3471	2007/01/24	01	55496	106	02	20	CADEIRA 05	ACT	17,99		17,99
3471	2009/10/07	01	64990	106	02	99	MESA RECTANGULAR 1200X600X540	ACT	34,61		34,61
3471	2016/07/13	01	86631	117	01	08	CONTADOR DE ÁGUA volumétrico SV-RTK, Q3=2,5m3/h, R200, MAP16, DN15mm, ligações roscadas 3/4"-3/4", L=165mm, água fria	ACT	14,90		14,90
3471	2018/10/04	01	94529	107	03	03	CANDEIRO Orchestra Light Eos Preto K&M	ACT	37,92		37,92
3472	1999/07/19	011	26740	106	05	06	LIVRO - " A PRIMEIRA ENCICLOPÉDIA 1 "	ACT	17,41		17,41
3472	2001/03/05	01	38935	106	02	20	CADEIRA P/ PRIMÁRIA EM FORMICA BEJE	ACT	13,36		13,36
3472	2005/12/22	01	48794	112	03	99	PLACA IDENTIFICATIVA - FORMATO A3	ACT	48,67		48,67
3472	2007/01/24	01	55497	106	02	20	CADEIRA 05	ACT	17,99		17,99
3472	2013/12/04	01	78245	117	05	99	CONTADOR ÁGUA JV100 DN15 com C.J.LIG.STANDARD n°:6042410-6042504	ACT	22,74		22,74
3472	2016/07/13	01	86632	117	01	08	CONTADOR DE ÁGUA volumétrico SV-RTK, Q3=2,5m3/h, R200, MAP16, DN15mm, ligações roscadas 3/4"-3/4", L=165mm, água fria	ACT	14,90		14,90
3473	1999/07/19	011	26741	106	05	06	LIVRO - " A PRIMEIRA ENCICLOPÉDIA 2 "	ACT	17,41		17,41
3473	2001/03/05	01	38936	106	02	20	CADEIRA P/ PRIMÁRIA EM FORMICA BEJE	ACT	13,36		13,36
3473	2005/12/22	01	48795	112	03	99	PLACA IDENTIFICATIVA - FORMATO A3	ACT	48,67		48,67
3473	2007/01/24	01	55498	106	02	20	CADEIRA 05	ACT	18,62		18,62
3473	2016/07/13	01	86633	117	01	08	CONTADOR DE ÁGUA volumétrico SV-RTK, Q3=2,5m3/h, R200, MAP16, DN15mm, ligações roscadas 3/4"-3/4", L=165mm, água fria	ACT	14,90		14,90
3474	1999/07/19	011	26742	106	05	06	LIVRO - " A PRIMEIRA ENCICLOPÉDIA 3 "	ACT	17,41		17,41
3474	2001/03/05	01	38937	106	02	20	CADEIRA P/ PRIMÁRIA EM FORMICA BEJE	ACT	13,36		13,36
3474	2005/12/22	01	48796	112	03	99	PLACA IDENTIFICATIVA - FORMATO A3	ACT	48,67		48,67
3474	2007/01/24	01	55499	106	02	20	CADEIRA ALUNO	ACT	18,00		18,00
3474	2016/07/13	01	86634	117	01	08	CONTADOR DE ÁGUA volumétrico SV-RTK, Q3=2,5m3/h, R200, MAP16, DN15mm, ligações roscadas 3/4"-3/4", L=165mm, água fria	ACT	14,90		14,90
3475	1999/07/19	011	26743	106	05	06	LIVRO - " A PRIMEIRA ENCICLOPÉDIA 4 "	ACT	17,41		17,41
3475	2001/03/05	01	38938	106	02	20	CADEIRA P/ PRIMÁRIA EM FORMICA BEJE	ACT	13,36		13,36
3475	2005/12/22	01	48797	112	03	99	PLACA IDENTIFICATIVA - FORMATO A3	ACT	48,67		48,67
3475	2007/01/24	01	55500	106	02	20	CADEIRA ALUNO	ACT	17,99		17,99
3475	2016/07/13	01	86635	117	01	08	CONTADOR DE ÁGUA volumétrico SV-RTK, Q3=2,5m3/h, R200, MAP16, DN15mm, ligações roscadas 3/4"-3/4", L=165mm, água fria	ACT	14,90		14,90
3476	1999/07/19	011	26744	106	05	06	LIVRO - " A PRIMEIRA ENCICLOPÉDIA 5 "	ACT	17,41		17,41
3476	2001/03/05	01	38939	106	02	20	CADEIRA P/ PRIMÁRIA EM FORMICA BEJE	ACT	13,36		13,36
3476	2005/12/22	01	48798	112	03	99	PLACA IDENTIFICATIVA - FORMATO A3	ACT	48,67		48,67
3476	2007/01/24	01	55501	106	02	20	CADEIRA ALUNO	ACT	17,99		17,99
Total Geral ou a Transportar .....									171.307.495,33	23.190.612,90	194.498.108,23

## MAPA DE INVENTÁRIO

Data : 2021/05/03

Ano : 2020

Pagina: 55

8

## FICHA PATRIMONIAL : 3 EQUIPAMENTO BÁSICO

Identificação dos bens							Tipo De Sit.	Valor Patrimonial	Alterações Patrimoniais	Valor Atual	
Numero Ordem	Data de Aquisição	Tipo	Nr.Inv.	Cl.	Tipo	Bem					Descrição
3476	2016/07/13	01	86636	117	01	08	CONTADOR DE ÁGUA volumétrico SV-RTK, Q3=2,5m3/h, R200, MAP16, DN15mm, ligações roscadas 3/4"-3/4", L=165mm, água fria	ACT	14,90	14,90	
3477	1999/07/19	011	26745	106	05	06	LIVRO - " A PRIMEIRA ENCICLOPÉDIA 6 "	ACT	17,41	17,41	
3477	2001/03/05	01	38940	106	02	20	CADEIRA P/ PRIMÁRIA EM FORMICA BEJE	ACT	13,36	13,36	
3477	2005/12/22	01	48799	112	03	99	PLACA IDENTIFICATIVA - FORMATO A3	ACT	48,67	48,67	
3477	2007/01/24	01	55502	106	02	20	CADEIRA ALUNO	ACT	17,99	17,99	
3477	2016/07/13	01	86637	117	01	08	CONTADOR DE ÁGUA volumétrico SV-RTK, Q3=2,5m3/h, R200, MAP16, DN15mm, ligações roscadas 3/4"-3/4", L=165mm, água fria	ACT	14,90	14,90	
3478	2001/03/05	01	38941	106	02	20	CADEIRA P/ PRIMÁRIA EM FORMICA BEJE	ACT	13,36	13,36	
3478	2005/12/22	01	48800	112	03	99	PLACA IDENTIFICATIVA - FORMATO A3	ACT	48,67	48,67	
3478	2007/01/24	01	55503	106	02	15	QUADRO LOUSANITE	ACT	89,98	89,98	
3478	2016/07/13	01	86638	117	01	08	CONTADOR DE ÁGUA volumétrico SV-RTK, Q3=2,5m3/h, R200, MAP16, DN15mm, ligações roscadas 3/4"-3/4", L=165mm, água fria	ACT	14,90	14,90	
3479	2001/03/05	01	38942	106	02	20	CADEIRA P/ PRIMÁRIA EM FORMICA BEJE	ACT	13,36	13,36	
3479	2005/12/22	01	48801	112	03	99	PLACA IDENTIFICATIVA - FORMATO A3	ACT	48,67	48,67	
3479	2007/01/24	01	55504	106	02	15	QUADRO LOUSANITE	ACT	89,96	89,96	
3479	2016/07/13	01	86639	117	01	08	CONTADOR DE ÁGUA volumétrico SV-RTK, Q3=2,5m3/h, R200, MAP16, DN15mm, ligações roscadas 3/4"-3/4", L=165mm, água fria	ACT	14,90	14,90	
3480	2001/03/05	01	38943	106	02	20	CADEIRA P/ PRIMÁRIA EM FORMICA BEJE	ACT	13,36	13,36	
3480	2005/12/22	01	48802	112	03	99	PLACA IDENTIFICATIVA - FORMATO A3	ACT	48,67	48,67	
3480	2007/01/24	01	55505	106	02	15	QUADRO LOUSANITE	ACT	89,96	89,96	
3480	2016/07/13	01	86640	117	01	08	CONTADOR DE ÁGUA volumétrico SV-RTK, Q3=2,5m3/h, R200, MAP16, DN15mm, ligações roscadas 3/4"-3/4", L=165mm, água fria	ACT	14,90	14,90	
3481	2001/03/05	01	38944	106	02	20	CADEIRA P/ PRIMÁRIA EM FORMICA BEJE	ACT	13,36	13,36	
3481	2005/12/22	01	48803	112	03	99	PLACA IDENTIFICATIVA - FORMATO A3	ACT	48,67	48,67	
3481	2007/01/24	01	55506	106	02	15	QUADRO LOUSANITE	ACT	89,96	89,96	
3481	2016/07/13	01	86641	117	01	08	CONTADOR DE ÁGUA volumétrico SV-RTK, Q3=2,5m3/h, R200, MAP16, DN15mm, ligações roscadas 3/4"-3/4", L=165mm, água fria	ACT	14,90	14,90	
3482	1999/07/19	011	26749	106	05	06	LIVRO - " O TEMPO "	ACT	5,76	5,76	
3482	2001/03/05	01	38945	106	02	20	CADEIRA P/ PRIMÁRIA EM FORMICA BEJE	ACT	13,36	13,36	
3482	2005/12/22	01	48804	112	03	99	PLACA IDENTIFICATIVA - FORMATO A3	ACT	48,67	48,67	
3482	2007/01/24	01	55507	106	02	15	QUADRO LOUSANITE	ACT	89,96	89,96	
3482	2016/07/13	01	86642	117	01	08	CONTADOR DE ÁGUA volumétrico SV-RTK, Q3=2,5m3/h, R200, MAP16, DN15mm, ligações roscadas 3/4"-3/4", L=165mm, água fria	ACT	14,90	14,90	
3483	1999/07/19	011	26750	106	05	06	LIVRO - " O MEU PRIMEIRO LIVRO DE COZINHA "	ACT	16,56	16,56	
3483	2001/03/05	01	38946	106	02	20	CADEIRA P/ PRIMÁRIA EM FORMICA BEJE	ACT	13,36	13,36	
3483	2005/12/22	01	48805	112	03	99	PLACA IDENTIFICATIVA - FORMATO A3	ACT	48,67	48,67	
3483	2007/01/24	01	55508	106	02	15	QUADRO LOUSANITE	ACT	89,96	89,96	
3483	2016/07/13	01	86643	117	01	08	CONTADOR DE ÁGUA volumétrico SV-RTK, Q3=2,5m3/h, R200, MAP16, DN15mm, ligações roscadas 3/4"-3/4", L=165mm, água fria	ACT	14,90	14,90	
3484	2001/03/05	01	38947	106	02	20	CADEIRA P/ PRIMÁRIA EM FORMICA BEJE	ACT	13,36	13,36	
Total Geral ou a Transportar .....									171.308.659,60	23.190.612,90	194.499.272,50

## MAPA DE INVENTÁRIO

Data : 2021/05/03

Ano : 2020

Pagina: 55

9

## FICHA PATRIMONIAL : 3 EQUIPAMENTO BÁSICO

Identificação dos bens							Tipo De Sit.	Valor Patrimonial	Alterações Patrimoniais	Valor Atual	
Numero Ordem	Data de Aquisição	Tipo	Nr.Inv.	Cl.	Tipo	Bem					Descrição
3484	2005/12/22	01	48806	112	03	99	PLACA IDENTIFICATIVA - FORMATO A3	ACT	48,67		48,67
3484	2007/01/24	01	55509	106	02	15	QUADRO LOUSANITE	ACT	89,96		89,96
3484	2016/07/13	01	86644	117	01	08	CONTADOR DE ÁGUA volumétrico SV-RTK, Q3=2,5m3/h, R200, MAP16, DN15mm, ligações roscadas 3/4"-3/4", L=165mm, água fria	ACT	14,90		14,90
3485	2001/03/05	01	38948	106	02	20	CADEIRA P/ PRIMÁRIA EM FORMICA BEJE	ACT	13,36		13,36
3485	2005/12/22	01	48807	112	03	99	PLACA IDENTIFICATIVA - FORMATO A3	ACT	48,67		48,67
3485	2007/01/24	01	55510	106	02	15	QUADRO LOUSANITE	ACT	89,96		89,96
3485	2016/07/13	01	86645	117	01	08	CONTADOR DE ÁGUA volumétrico SV-RTK, Q3=2,5m3/h, R200, MAP16, DN15mm, ligações roscadas 3/4"-3/4", L=165mm, água fria	ACT	14,90		14,90
3486	2001/03/05	01	38949	106	02	20	CADEIRA P/ PRIMÁRIA EM FORMICA BEJE	ACT	13,36		13,36
3486	2005/12/22	01	48808	112	03	99	PLACA IDENTIFICATIVA - FORMATO A3	ACT	48,67		48,67
3486	2007/01/24	01	55511	106	02	15	QUADRO LOUSANITE	ACT	59,96		59,96
3486	2016/07/13	01	86646	117	01	08	CONTADOR DE ÁGUA volumétrico SV-RTK, Q3=2,5m3/h, R200, MAP16, DN15mm, ligações roscadas 3/4"-3/4", L=165mm, água fria	ACT	14,90		14,90
3486	2018/10/10	01	94544	101	01	13	MONITOR DELL - 23.8" P2417H FullHD IPS HDMI/MHL	ACT	212,13		212,13
3487	2001/03/05	01	38950	106	02	20	CADEIRA P/ PRIMÁRIA EM FORMICA BEJE	ACT	13,36		13,36
3487	2005/12/22	01	48809	112	03	99	PLACA IDENTIFICATIVA - FORMATO A3	ACT	48,67		48,67
3487	2007/01/24	01	55512	106	02	15	QUADRO LOUSANITE	ACT	59,98		59,98
3487	2016/07/13	01	86647	117	01	08	CONTADOR DE ÁGUA volumétrico SV-RTK, Q3=2,5m3/h, R200, MAP16, DN15mm, ligações roscadas 3/4"-3/4", L=165mm, água fria	ACT	14,90		14,90
3488	2001/03/05	01	38951	106	02	20	CADEIRA P/ PRIMÁRIA EM FORMICA BEJE	ACT	13,36		13,36
3488	2005/12/22	01	48810	112	03	99	PLACA IDENTIFICATIVA - FORMATO A3	ACT	48,67		48,67
3488	2007/01/24	01	55513	106	02	15	QUADRO LOUSANITE	ACT	59,98		59,98
3488	2016/07/13	01	86648	117	01	08	CONTADOR DE ÁGUA volumétrico SV-RTK, Q3=2,5m3/h, R200, MAP16, DN15mm, ligações roscadas 3/4"-3/4", L=165mm, água fria	ACT	14,90		14,90
3489	1999/07/19	011	26756	106	05	06	LIVRO - " SOLA, SAPATO, REI, RAINHA E OUTROS CONTOS "	ACT	2,64		2,64
3489	2001/03/05	01	38952	106	02	20	CADEIRA P/ PRIMÁRIA EM FORMICA BEJE	ACT	13,36		13,36
3489	2005/12/22	01	48811	112	03	99	PLACA IDENTIFICATIVA - FORMATO A3	ACT	48,67		48,67
3489	2007/01/24	01	55514	106	02	15	QUADRO LOUSANITE	ACT	59,98		59,98
3489	2016/07/13	01	86649	117	01	08	CONTADOR DE ÁGUA volumétrico SV-RTK, Q3=2,5m3/h, R200, MAP16, DN15mm, ligações roscadas 3/4"-3/4", L=165mm, água fria	ACT	14,90		14,90
3489	2018/10/10	01	94547	101	01	27	DISCO 120GB Kingston 2,5" SSDNow UV 500 SATA3 Bundle Kit	ACT	84,57		84,57
3490	2001/03/05	01	38953	106	02	20	CADEIRA P/ PRIMÁRIA EM FORMICA BEJE	ACT	13,36		13,36
3490	2005/12/22	01	48812	112	03	99	PLACA IDENTIFICATIVA - FORMATO A3	ACT	48,67		48,67
3490	2007/01/24	01	55515	106	02	20	CADEIRA 06	ACT	18,59		18,59
3490	2016/07/13	01	86650	117	01	08	CONTADOR DE ÁGUA volumétrico SV-RTK, Q3=2,5m3/h, R200, MAP16, DN15mm, ligações roscadas 3/4"-3/4", L=165mm, água fria	ACT	14,90		14,90
3491	2001/03/05	01	38954	106	02	20	CADEIRA P/ PRIMÁRIA EM FORMICA BEJE	ACT	13,36		13,36
3491	2005/12/22	01	48813	112	03	99	PLACA IDENTIFICATIVA - FORMATO A3	ACT	48,67		48,67
3491	2007/01/24	01	55516	106	02	20	CADEIRA 06	ACT	18,59		18,59
3491	2008/12/05	01	59836	106	02	99	ESTANTE 0,90X0,30	ACT	190,08		190,08
Total Geral ou a Transportar .....									171.310.193,20	23.190.612,90	194.500.806,10

## FICHA PATRIMONIAL : 3 EQUIPAMENTO BÁSICO

Identificação dos bens							Tipo De Sit.	Valor Patrimonial	Alterações Patrimoniais	Valor Atual	
Numero Ordem	Data de Aquisição	Tipo	Nr.Inv.	Cl.	Tipo	Bem					Descrição
3491	2013/12/04	01	78264	117	05	99	CONTADOR ÁGUA JV100 DN15 com CJ.LIG.STANDARD n°:6042410-6042504	ACT	22,74	22,74	
3491	2016/07/13	01	86651	117	01	08	CONTADOR DE ÁGUA volumétrico SV-RTK, Q3=2,5m3/h, R200, MAP16, DN15mm, ligações roscadas 3/4"-3/4", L=165mm, água fria	ACT	14,90	14,90	
3492	1999/07/19	011	26759	106	05	06	LIVRO - " BALADA DAS 20 MENINAS "	ACT	0,48	0,48	
3492	2001/03/05	01	38955	106	02	20	CADEIRA P/ PRIMÁRIA EM FORMICA BEJE	ACT	13,36	13,36	
3492	2005/12/22	01	48814	112	03	99	PLACA IDENTIFICATIVA - FORMATO A3	ACT	48,67	48,67	
3492	2007/01/24	01	55517	106	02	20	CADEIRA 06	ACT	18,59	18,59	
3492	2009/03/12	01	59837	117	05	01	CONTENTOR CHAPA GALVANIZADA 800LT	ACT	338,01	338,01	
3492	2013/12/04	01	78265	117	05	99	CONTADOR ÁGUA JV100 DN15 com CJ.LIG.STANDARD n°:6042410-6042504	ACT	22,74	22,74	
3492	2016/07/13	01	86652	117	01	08	CONTADOR DE ÁGUA volumétrico SV-RTK, Q3=2,5m3/h, R200, MAP16, DN15mm, ligações roscadas 3/4"-3/4", L=165mm, água fria	ACT	14,90	14,90	
3493	2001/01/04	011	26760	106	03	17	VÍDEO CROWN	ACT	116,66	116,66	
3493	2001/03/05	01	38956	106	02	20	CADEIRA P/ PRIMÁRIA EM FORMICA BEJE	ACT	13,36	13,36	
3493	2005/12/22	01	48815	112	03	99	PLACA IDENTIFICATIVA - FORMATO A3	ACT	48,67	48,67	
3493	2007/01/24	01	55518	106	02	20	CADEIRA 06	ACT	18,59	18,59	
3493	2016/07/13	01	86653	117	01	08	CONTADOR DE ÁGUA volumétrico SV-RTK, Q3=2,5m3/h, R200, MAP16, DN15mm, ligações roscadas 3/4"-3/4", L=165mm, água fria	ACT	14,90	14,90	
3494	1999/07/19	011	26761	106	05	06	LIVRO - " PALAVRAS DE CRISTAL "	ACT	2,39	2,39	
3494	2001/03/05	01	38957	106	02	20	CADEIRA P/ PRIMÁRIA EM FORMICA BEJE	ACT	13,36	13,36	
3494	2005/12/22	01	48816	112	03	99	PLACA IDENTIFICATIVA - FORMATO A3	ACT	48,67	48,67	
3494	2007/01/24	01	55519	106	02	20	CADEIRA 06	ACT	18,59	18,59	
3494	2016/07/13	01	86654	117	01	08	CONTADOR DE ÁGUA volumétrico SV-RTK, Q3=2,5m3/h, R200, MAP16, DN15mm, ligações roscadas 3/4"-3/4", L=165mm, água fria	ACT	14,90	14,90	
3495	1999/07/19	011	26762	106	05	06	LIVRO - " EU TAMBÉM SOU GENTE "	ACT	0,84	0,84	
3495	2001/02/05	01	38958	106	02	99	MESA DE ADULTO C/ ESTROTURA EM TUBO BEJE	ACT	33,79	33,79	
3495	2005/12/22	01	48817	112	03	99	PLACA IDENTIFICATIVA - FORMATO A3	ACT	48,67	48,67	
3495	2007/01/24	01	55520	106	02	20	CADEIRA 06	ACT	18,59	18,59	
3495	2016/07/13	01	86655	117	01	08	CONTADOR DE ÁGUA volumétrico SV-RTK, Q3=2,5m3/h, R200, MAP16, DN15mm, ligações roscadas 3/4"-3/4", L=165mm, água fria	ACT	14,90	14,90	
3496	2001/02/05	01	38959	106	02	99	MESA DE ADULTO C/ ESTROTURA EM TUBO BEJE	ACT	33,79	33,79	
3496	2005/12/22	01	48818	112	03	99	PLACA IDENTIFICATIVA - FORMATO A3	ACT	48,67	48,67	
3496	2007/01/24	01	55521	106	02	20	CADEIRA 06	ACT	18,59	18,59	
3496	2016/07/13	01	86656	117	01	08	CONTADOR DE ÁGUA volumétrico SV-RTK, Q3=2,5m3/h, R200, MAP16, DN15mm, ligações roscadas 3/4"-3/4", L=165mm, água fria	ACT	14,90	14,90	
3497	1999/07/19	011	26764	106	05	06	LIVRO - " PÍFARO LÁ-MI-PÁ-SOL "	ACT	1,28	1,28	
3497	2001/03/05	01	38960	106	02	20	CADEIRA DE ADULTO EM FORMICA BEJE	ACT	15,17	15,17	
3497	2005/12/22	01	48819	112	03	99	PLACA IDENTIFICATIVA - FORMATO A3	ACT	48,67	48,67	
3497	2007/01/24	01	55522	106	02	20	CADEIRA 06	ACT	18,59	18,59	
3497	2016/07/13	01	86657	117	01	08	CONTADOR DE ÁGUA volumétrico SV-RTK, Q3=2,5m3/h, R200, MAP16, DN15mm, ligações roscadas 3/4"-3/4", L=165mm, água fria	ACT	14,90	14,90	
Total Geral ou a Transportar .....									171.311.329,03	23.190.612,90	194.501.941,93

## MAPA DE INVENTÁRIO

Data : 2021/05/03

Ano : 2020

Pagina: 56

1

## FICHA PATRIMONIAL : 3 EQUIPAMENTO BÁSICO

Identificação dos bens							Tipo De Sit.	Valor Patrimonial	Alterações Patrimoniais	Valor Atual	
Numero Ordem	Data de Aquisição	Tipo	Nr.Inv.	Cl.	Tipo	Bem					Descrição
3498	2001/01/04	011	26765	106	03	18	TELEVISOR WATSON	ACT	173,15	173,15	
3498	2001/03/05	01	38961	106	02	20	CADEIRA DE ADULTO EM FORMICA BEJE	ACT	15,17	15,17	
3498	2005/12/22	01	48820	112	03	99	PLACA IDENTIFICATIVA - FORMATO A3	ACT	48,67	48,67	
3498	2007/01/24	01	55523	106	02	20	CADEIRA 06	ACT	18,59	18,59	
3498	2016/07/13	01	86658	117	01	08	CONTADOR DE ÁGUA volumétrico SV-RTK, Q3=2,5m3/h, R200, MAP16, DN15mm, ligações roscadas 3/4"-3/4", L=165mm, água fria	ACT	14,90	14,90	
3498	2018/10/16	01	94556	107	03	06	PROJETOR Supersolar(14xRGBW 15W) OSR/ST LEDING	ACT	916,95	916,95	
3499	1999/07/19	011	26766	106	05	06	LIVRO - " O MENINO E A NUVEM "	ACT	1,00	1,00	
3499	2001/03/05	01	38962	106	02	20	CADEIRA DE ADULTO EM FORMICA BEJE	ACT	15,17	15,17	
3499	2005/12/22	01	48821	112	03	99	PLACA IDENTIFICATIVA - FORMATO A3	ACT	48,67	48,67	
3499	2007/01/24	01	55524	106	02	20	CADEIRA 06	ACT	18,59	18,59	
3499	2016/07/13	01	86659	117	01	08	CONTADOR DE ÁGUA volumétrico SV-RTK, Q3=2,5m3/h, R200, MAP16, DN15mm, ligações roscadas 3/4"-3/4", L=165mm, água fria	ACT	14,90	14,90	
3500	1999/07/19	011	26767	106	05	06	LIVRO - " CONVERSAS DE BICHARADA "	ACT	4,14	4,14	
3500	2001/03/05	01	38963	106	02	20	CADEIRA DE ADULTO EM FORMICA BEJE	ACT	15,17	15,17	
3500	2005/12/22	01	48822	112	03	99	PLACA IDENTIFICATIVA - FORMATO A3	ACT	48,67	48,67	
3500	2007/01/24	01	55525	106	02	20	CADEIRA 06	ACT	18,59	18,59	
3500	2016/07/13	01	86660	117	01	08	CONTADOR DE ÁGUA volumétrico SV-RTK, Q3=2,5m3/h, R200, MAP16, DN15mm, ligações roscadas 3/4"-3/4", L=165mm, água fria	ACT	14,90	14,90	
3501	1999/07/19	011	26768	106	05	06	LIVRO - " HISTÓRIAS QUE A PRIMAVERA ME CONTOU "	ACT	5,46	5,46	
3501	2001/03/05	01	38964	106	02	20	CADEIRA DE ADULTO EM FORMICA BEJE	ACT	15,17	15,17	
3501	2005/12/22	01	48823	112	03	99	PLACA IDENTIFICATIVA - FORMATO A3	ACT	48,67	48,67	
3501	2007/01/24	01	55526	106	02	20	CADEIRA 06	ACT	18,59	18,59	
3501	2016/07/13	01	86661	117	01	08	CONTADOR DE ÁGUA volumétrico SV-RTK, Q3=2,5m3/h, R200, MAP16, DN15mm, ligações roscadas 3/4"-3/4", L=165mm, água fria	ACT	14,90	14,90	
3502	1999/07/19	011	26769	106	05	06	LIVRO - " HISTÓRIAS QUE O INVERNO ME CONTOU "	ACT	5,46	5,46	
3502	2001/03/05	01	38965	106	02	20	CADEIRA DE ADULTO EM FORMICA BEJE	ACT	15,17	15,17	
3502	2005/12/22	01	48824	112	03	99	PLACA IDENTIFICATIVA - FORMATO A3	ACT	48,67	48,67	
3502	2007/01/24	01	55527	106	02	20	CADEIRA 06	ACT	18,59	18,59	
3502	2016/07/13	01	86662	117	01	08	CONTADOR DE ÁGUA volumétrico SV-RTK, Q3=2,5m3/h, R200, MAP16, DN15mm, ligações roscadas 3/4"-3/4", L=165mm, água fria	ACT	14,90	14,90	
3503	1999/07/19	011	26770	106	05	06	LIVRO - " HISTÓRIAS QUE O OUTONO ME CONTOU "	ACT	5,46	5,46	
3503	2001/03/05	01	38966	106	02	20	CADEIRA DE ADULTO EM FORMICA BEJE	ACT	15,17	15,17	
3503	2005/12/22	01	48825	112	03	99	PLACA IDENTIFICATIVA - FORMATO A3	ACT	48,67	48,67	
3503	2007/01/24	01	55528	106	02	20	CADEIRA 06	ACT	18,59	18,59	
3503	2016/07/13	01	86663	117	01	08	CONTADOR DE ÁGUA volumétrico SV-RTK, Q3=2,5m3/h, R200, MAP16, DN15mm, ligações roscadas 3/4"-3/4", L=165mm, água fria	ACT	14,90	14,90	
3503	2018/10/16	01	94561	107	03	06	PROJETOR SolarZoom RGBW(OSR/ST),LEDING	ACT	482,16	482,16	
3504	1999/07/19	011	26771	106	05	06	LIVRO - " HISTÓRIAS QUE O VERÃO ME CONTOU "	ACT	5,46	5,46	
3504	2001/03/05	01	38967	106	02	20	CADEIRA DE ADULTO EM FORMICA BEJE	ACT	15,17	15,17	
3504	2005/12/22	01	48826	112	03	99	PLACA IDENTIFICATIVA - FORMATO A3	ACT	48,67	48,67	
3504	2007/01/24	01	55529	106	02	20	CADEIRA 06	ACT	18,59	18,59	
Total Geral ou a Transportar .....									171.313.594,68	23.190.612,90	194.504.207,58

## MAPA DE INVENTÁRIO

Data : 2021/05/03

Ano : 2020

Pagina: 56

2

## FICHA PATRIMONIAL : 3 EQUIPAMENTO BÁSICO

Identificação dos bens							Tipo De Sit.	Valor Patrimonial	Alterações Patrimoniais	Valor Atual	
Numero Ordem	Data de Aquisição	Tipo	Nr.Inv.	Cl.	Tipo	Bem					Descrição
3504	2016/07/13	01	86664	117	01	08	CONTADOR DE ÁGUA volumétrico SV-RTK, Q3=2,5m3/h, R200, MAP16, DN15mm, ligações roscadas 3/4"-3/4", L=165mm, água fria	ACT	14,90		14,90
3505	2001/02/08	011	26772	106	03	99	RÁDIO GRAVADOR C/ CD CROWN	ACT	75,81		75,81
3505	2001/02/14	01	38968	106	02	20	CADEIRA FIXA ESTOFADA A TECIDO CINZA	ACT	22,47		22,47
3505	2005/12/22	01	48827	112	03	99	PLACA IDENTIFICATIVA - FORMATO A3	ACT	48,67		48,67
3505	2007/01/24	01	55530	106	02	20	CADEIRA 06	ACT	18,59		18,59
3505	2016/07/13	01	86665	117	01	08	CONTADOR DE ÁGUA volumétrico SV-RTK, Q3=2,5m3/h, R200, MAP16, DN15mm, ligações roscadas 3/4"-3/4", L=165mm, água fria	ACT	14,90		14,90
3506	1999/07/19	011	26773	106	05	06	LIVRO - " VAMOS ADIVINHAR PROFISSÕES "	ACT	2,89		2,89
3506	2001/02/14	01	38969	106	02	20	CADEIRA FIXA ESTOFADA A TECIDO CINZA	ACT	22,47		22,47
3506	2005/12/22	01	48828	112	03	99	PLACA IDENTIFICATIVA - FORMATO A3	ACT	48,67		48,67
3506	2007/01/24	01	55531	106	02	20	CADEIRA 06	ACT	18,59		18,59
3506	2016/07/13	01	86666	117	01	08	CONTADOR DE ÁGUA volumétrico SV-RTK, Q3=2,5m3/h, R200, MAP16, DN15mm, ligações roscadas 3/4"-3/4", L=165mm, água fria	ACT	14,90		14,90
3507	1999/07/18	011	26774	106	05	06	LIVRO - " VAMOS ADIVINHAR PROFISSÕES 2 "	ACT	2,89		2,89
3507	2001/02/14	01	38970	106	02	99	MESA REDONDA C/ ESTROTURA EM TUBO BEJE	ACT	50,21		50,21
3507	2005/12/22	01	48829	112	03	99	PLACA IDENTIFICATIVA - FORMATO A3	ACT	48,67		48,67
3507	2007/01/24	01	55532	106	02	20	CADEIRA 06	ACT	18,59		18,59
3507	2016/07/13	01	86667	117	01	08	CONTADOR DE ÁGUA volumétrico SV-RTK, Q3=2,5m3/h, R200, MAP16, DN15mm, ligações roscadas 3/4"-3/4", L=165mm, água fria	ACT	14,90		14,90
3508	2001/02/14	01	38971	106	02	99	MESA REDONDA C/ ESTROTURA EM TUBO BEJE	ACT	50,21		50,21
3508	2005/12/22	01	48830	112	03	99	PLACA IDENTIFICATIVA - FORMATO A3	ACT	48,67		48,67
3508	2007/01/24	01	55533	106	02	20	CADEIRA 06	ACT	18,59		18,59
3508	2016/07/13	01	86668	117	01	08	CONTADOR DE ÁGUA volumétrico SV-RTK, Q3=2,5m3/h, R200, MAP16, DN15mm, ligações roscadas 3/4"-3/4", L=165mm, água fria	ACT	14,90		14,90
3509	1999/07/19	011	26776	106	05	06	LIVRO - " O ADIVINHÃO "	ACT	3,82		3,82
3509	2001/02/14	01	38972	106	02	99	MESA MEIA LUA ESTROTURA EM TUBO BEJE	ACT	33,79		33,79
3509	2005/12/22	01	48831	112	03	99	PLACA IDENTIFICATIVA - FORMATO A3	ACT	48,67		48,67
3509	2007/01/24	01	55534	106	02	20	CADEIRA 06	ACT	18,59		18,59
3509	2016/07/13	01	86669	117	01	08	CONTADOR DE ÁGUA volumétrico SV-RTK, Q3=2,5m3/h, R200, MAP16, DN15mm, ligações roscadas 3/4"-3/4", L=165mm, água fria	ACT	14,90		14,90
3510	1999/07/19	011	26777	106	05	06	LIVRO - " O INVENTÃO "	ACT	4,24		4,24
3510	2001/02/14	01	38973	106	02	99	MESA MEIA LUA ESTROTURA EM TUBO BEJE	ACT	33,79		33,79
3510	2005/12/22	01	48832	112	03	99	PLACA IDENTIFICATIVA - FORMATO A3	ACT	48,67		48,67
3510	2007/01/24	01	55535	106	02	20	CADEIRA 06	ACT	18,59		18,59
3510	2016/07/13	01	86670	117	01	08	CONTADOR DE ÁGUA volumétrico SV-RTK, Q3=2,5m3/h, R200, MAP16, DN15mm, ligações roscadas 3/4"-3/4", L=165mm, água fria	ACT	14,90		14,90
3511	1999/07/19	011	26778	106	05	06	LIVRO - " A SEREIZINHA "	ACT	13,57		13,57
3511	2001/02/14	01	38974	106	02	99	MESA MEIA LUA ESTROTURA EM TUBO BEJE	ACT	33,79		33,79
3511	2005/12/22	01	48833	112	03	99	PLACA IDENTIFICATIVA - FORMATO A3	ACT	48,67		48,67
3511	2007/01/24	01	55536	106	02	20	CADEIRA 06	ACT	18,59		18,59
Total Geral ou a Transportar .....									171.314.519,75	23.190.612,90	194.505.132,65



## MAPA DE INVENTÁRIO

Data : 2021/05/03

Ano : 2020

Pagina: 56

3

## FICHA PATRIMONIAL : 3 EQUIPAMENTO BÁSICO

Identificação dos bens							Tipo De Sit.	Valor Patrimonial	Alterações Patrimoniais	Valor Atual	
Numero Ordem	Data de Aquisição	Tipo	Nr.Inv.	Cl.	Tipo	Bem					Descrição
3511	2016/07/13	01	86671	117	01	08	CONTADOR DE ÁGUA volumétrico SV-RTK, Q3=2,5m3/h, R200, MAP16, DN15mm, ligações roscadas 3/4"-3/4", L=165mm, água fria	ACT	14,90	14,90	
3512	2001/02/14	01	38975	106	02	99	MESA MEIA LUA ESTROTURA EM TUBO BEJE	ACT	33,79	33,79	
3512	2005/12/22	01	48834	112	03	99	PLACA IDENTIFICATIVA - FORMATO A3	ACT	48,67	48,67	
3512	2007/01/24	01	55537	106	02	20	CADEIRA 06	ACT	18,59	18,59	
3512	2016/07/13	01	86672	117	01	08	CONTADOR DE ÁGUA volumétrico SV-RTK, Q3=2,5m3/h, R200, MAP16, DN15mm, ligações roscadas 3/4"-3/4", L=165mm, água fria	ACT	14,90	14,90	
3513	1999/07/19	011	26780	106	05	06	LIVRO - " CONTOS DE ANDERSON "	ACT	4,46	4,46	
3513	2001/02/14	01	38976	106	02	99	MESA RECTANGULAR C/ ESTROTURA EM TUBO BEJE	ACT	33,79	33,79	
3513	2005/12/22	01	48835	112	03	99	PLACA IDENTIFICATIVA - FORMATO A3	ACT	48,67	48,67	
3513	2007/01/24	01	55538	106	02	20	CADEIRA 06	ACT	18,64	18,64	
3513	2016/07/13	01	86673	117	01	08	CONTADOR DE ÁGUA volumétrico SV-RTK, Q3=2,5m3/h, R200, MAP16, DN15mm, ligações roscadas 3/4"-3/4", L=165mm, água fria	ACT	14,90	14,90	
3514	1999/07/19	011	26781	106	05	06	LIVRO - " A VISITA DO PADRINHO "	ACT	3,82	3,82	
3514	2001/02/14	01	38977	106	02	99	MESA RECTANGULAR C/ ESTROTURA EM TUBO BEJE	ACT	33,79	33,79	
3514	2005/12/22	01	48836	112	03	99	PLACA IDENTIFICATIVA - FORMATO A3	ACT	48,67	48,67	
3514	2007/01/24	01	55539	106	02	99	MESA SECRETARIA	ACT	104,32	104,32	
3514	2016/07/13	01	86674	117	01	08	CONTADOR DE ÁGUA volumétrico SV-RTK, Q3=2,5m3/h, R200, MAP16, DN15mm, ligações roscadas 3/4"-3/4", L=165mm, água fria	ACT	14,90	14,90	
3514	2018/10/16	01	94572	109	03	99	CAIXA COMANDOS TUBOS -II 1 Estação	ACT	101,47	101,47	
3515	2001/02/01	01	38978	106	02	20	CADEIRA DE INFANTARIO EM FORMICA BEJE	ACT	13,36	13,36	
3515	2005/12/22	01	48837	112	03	99	PLACA IDENTIFICATIVA - FORMATO A3	ACT	48,67	48,67	
3515	2007/01/24	01	55540	106	02	99	MESA SECRETARIA	ACT	104,36	104,36	
3515	2016/07/13	01	86675	117	01	08	CONTADOR DE ÁGUA volumétrico SV-RTK, Q3=2,5m3/h, R200, MAP16, DN15mm, ligações roscadas 3/4"-3/4", L=165mm, água fria	ACT	14,90	14,90	
3516	2001/02/01	01	38979	106	02	20	CADEIRA DE INFANTARIO EM FORMICA BEJE	ACT	13,36	13,36	
3516	2007/01/24	01	55541	106	02	99	MESA SECRETARIA	ACT	104,36	104,36	
3516	2016/07/13	01	86676	117	01	08	CONTADOR DE ÁGUA volumétrico SV-RTK, Q3=2,5m3/h, R200, MAP16, DN15mm, ligações roscadas 3/4"-3/4", L=165mm, água fria	ACT	14,90	14,90	
3517	2001/02/01	011	26784	106	02	19	TESOURA BICO REDONDO	ACT	1,12	1,12	
3517	2001/02/01	01	38980	106	02	20	CADEIRA DE INFANTARIO EM FORMICA BEJE	ACT	13,36	13,36	
3517	2007/01/24	01	55542	106	02	99	MESA SECRETARIA	ACT	104,36	104,36	
3517	2016/07/13	01	86677	117	01	08	CONTADOR DE ÁGUA volumétrico SV-RTK, Q3=2,5m3/h, R200, MAP16, DN15mm, ligações roscadas 3/4"-3/4", L=165mm, água fria	ACT	14,90	14,90	
3518	2001/02/01	011	26785	106	02	19	TESOURA BICO REDONDO	ACT	1,12	1,12	
3518	2001/02/01	01	38981	106	02	20	CADEIRA DE INFANTARIO EM FORMICA BEJE	ACT	13,36	13,36	
3518	2007/01/24	01	55543	106	02	99	MESA SECRETARIA	ACT	104,36	104,36	
3518	2016/07/13	01	86678	117	01	08	CONTADOR DE ÁGUA volumétrico SV-RTK, Q3=2,5m3/h, R200, MAP16, DN15mm, ligações roscadas 3/4"-3/4", L=165mm, água fria	ACT	14,90	14,90	
3519	2001/02/01	011	26786	106	02	19	TESOURA BICO REDONDO	ACT	1,12	1,12	
3519	2001/02/01	01	38982	106	02	20	CADEIRA DE INFANTARIO EM FORMICA BEJE	ACT	13,36	13,36	
Total Geral ou a Transportar .....									171.315.673,90	23.190.612,90	194.506.286,80

## MAPA DE INVENTÁRIO

Data : 2021/05/03

Ano : 2020

Pagina: 56

4

## FICHA PATRIMONIAL : 3 EQUIPAMENTO BÁSICO

Identificação dos bens							Tipo De Sit.	Valor Patrimonial	Alterações Patrimoniais	Valor Atual	
Numero Ordem	Data de Aquisição	Tipo	Nr.Inv.	Cl.	Tipo	Bem					Descrição
3519	2007/01/24	01	55544	106	02	99	MESA SECRETARIA	ACT	104,36		104,36
3519	2016/07/13	01	86679	117	01	08	CONTADOR DE ÁGUA volumétrico SV-RTK, Q3=2,5m3/h, R200, MAP16, DN15mm, ligações roscadas 3/4"-3/4", L=165mm, água fria	ACT	14,90		14,90
3520	2001/02/01	011	26787	106	02	19	TESOURA BICO REDONDO	ACT	1,12		1,12
3520	2001/02/01	01	38983	106	02	20	CADEIRA DE INFANTARIO EM FORMICA BEJE	ACT	13,36		13,36
3520	2007/01/24	01	55545	106	02	99	MESA SECRETARIA	ACT	104,36		104,36
3520	2016/07/13	01	86680	117	01	08	CONTADOR DE ÁGUA volumétrico SV-RTK, Q3=2,5m3/h, R200, MAP16, DN15mm, ligações roscadas 3/4"-3/4", L=165mm, água fria	ACT	14,90		14,90
3521	2001/02/01	011	26788	106	02	19	TESOURA BICO REDONDO	ACT	1,12		1,12
3521	2001/02/01	01	38984	106	02	20	CADEIRA DE INFANTARIO EM FORMICA BEJE	ACT	13,36		13,36
3521	2007/01/24	01	55546	106	02	99	MESA SECRETARIA	ACT	104,36		104,36
3522	2001/02/01	011	26789	106	02	19	TESOURA BICO REDONDO	ACT	1,12		1,12
3522	2001/02/01	01	38985	106	02	20	CADEIRA DE INFANTARIO EM FORMICA BEJE	ACT	13,36		13,36
3522	2001/03/06		3522	106	02	06	MESA RECTANGULAR DE MADEIRA C/ARMAÇÃO EM FERRO	ACT		18,67	18,67
3522	2005/11/04	01	48844	106	02	99	MESA RECTANGULAR	ACT	32,56		32,56
3522	2007/01/24	01	55547	106	02	99	MESA SECRETARIA	ACT	104,36		104,36
3523	2001/02/01	011	26790	106	02	19	TESOURA BICO REDONDO	ACT	1,12		1,12
3523	2001/02/01	01	38986	106	02	20	CADEIRA DE INFANTARIO EM FORMICA BEJE	ACT	13,36		13,36
3523	2001/03/06		3523	106	02	06	MESA RECTANGULAR DE MADEIRA C/ARMAÇÃO EM FERRO	ACT		18,67	18,67
3523	2005/11/04	01	48845	106	02	99	MESA RECTANGULAR	ACT	32,59		32,59
3523	2007/01/24	01	55548	106	02	99	MESA SECRETARIA	ACT	104,36		104,36
3524	2001/02/01	011	26791	106	02	19	TESOURA BICO REDONDO	ACT	1,12		1,12
3524	2001/02/01	01	38987	106	02	20	CADEIRA DE INFANTARIO EM FORMICA BEJE	ACT	13,36		13,36
3524	2001/03/06		3524	106	02	06	MESA RECTANGULAR DE MADEIRA C/ARMAÇÃO EM FERRO	ACT		18,67	18,67
3524	2005/11/04	01	48846	106	02	99	MESA RECTANGULAR	ACT	32,59		32,59
3524	2007/01/24	01	55549	106	02	99	MESA SECRETARIA	ACT	104,36		104,36
3525	2001/02/01	011	26792	106	02	19	TESOURA BICO REDONDO	ACT	1,12		1,12
3525	2001/02/01	01	38988	106	02	20	CADEIRA DE INFANTARIO EM FORMICA BEJE	ACT	13,36		13,36
3525	2001/03/06		3525	106	02	06	MESA RECTANGULAR DE MADEIRA C/ARMAÇÃO EM FERRO	ACT		18,67	18,67
3525	2005/11/04	01	48847	106	02	99	MESA RECTANGULAR	ACT	32,59		32,59
3525	2007/01/24	01	55550	106	02	99	MESA SECRETARIA	ACT	104,36		104,36
3526	2001/02/01	011	26793	106	02	19	TESOURA BICO REDONDO	ACT	1,12		1,12
3526	2001/02/01	01	38989	106	02	20	CADEIRA DE INFANTARIO EM FORMICA BEJE	ACT	13,36		13,36
3526	2001/03/06		3526	106	02	06	MESA RECTANGULAR DE MADEIRA C/ARMAÇÃO EM FERRO	ACT		18,67	18,67
3526	2005/11/04	01	48848	106	02	99	MESA RECTANGULAR	ACT	32,59		32,59
3526	2007/01/24	01	55551	106	02	99	MESA CIRCULAR	ACT	73,17		73,17
3527	2001/02/01	011	26794	106	02	19	TESOURA BICO REDONDO	ACT	1,12		1,12
3527	2001/02/01	01	38990	106	02	20	CADEIRA DE INFANTARIO EM FORMICA BEJE	ACT	13,36		13,36
3527	2001/03/06		3527	106	02	06	MESA RECTANGULAR DE MADEIRA C/ARMAÇÃO EM FERRO	ACT		18,67	18,67
3527	2005/11/04	01	48849	106	02	99	MESA RECTANGULAR	ACT	32,59		32,59
3527	2007/01/24	01	55552	106	02	99	MESA CIRCULAR	ACT	73,17		73,17
3527	2009/10/07	01	65046	106	02	20	CADEIRA C/ 36CM	ACT	16,86		16,86
3528	2001/02/01	011	26795	106	02	19	TESOURA BICO REDONDO	ACT	1,12		1,12
3528	2001/02/01	01	38991	106	02	20	CADEIRA DE INFANTARIO EM FORMICA BEJE	ACT	13,36		13,36
3528	2001/03/06		3528	106	02	06	MESA RECTANGULAR DE MADEIRA C/ARMAÇÃO EM FERRO	ACT		18,67	18,67
3528	2005/11/04	01	48850	106	02	99	MESA RECTANGULAR	ACT	32,59		32,59
3528	2007/01/24	01	55553	106	02	99	MESA CIRCULAR	ACT	73,17		73,17
Total Geral ou a Transportar .....									171.317.029,01	23.190.743,59	194.507.772,60

## FICHA PATRIMONIAL : 3 EQUIPAMENTO BÁSICO

Identificação dos bens							Tipo De Sit.	Valor Patrimonial	Alterações Patrimoniais	Valor Atual	
Numero Ordem	Data de Aquisição	Tipo	Nr.Inv.	Cl.	Tipo	Ben					Descrição
3528	2018/10/23	01	94586	107	06	04	MÁQUINA CAFÉ DG Krups KP1000P	ACT	49,99		49,99
3529	2001/02/01	01	38992	106	02	20	CADEIRA DE INFANTARIO EM FORMICA BEJE	ACT	13,36		13,36
3529	2001/03/06		3529	106	02	06	MESA RECTANGULAR DE MADEIRA C/ARMAÇÃO EM FERRO	ACT		18,67	18,67
3529	2005/11/04	01	48851	106	02	99	MESA RECTANGULAR	ACT	32,59		32,59
3529	2007/01/15	01	55554	107	01	02	ACUMULADOR DE CALOR 2400W	ACT	297,54		297,54
3530	2001/02/01	011	26796	106	02	19	TESOURA INOX	ACT	4,74		4,74
3530	2001/02/01	01	38993	106	02	20	CADEIRA DE INFANTARIO EM FORMICA BEJE	ACT	13,36		13,36
3530	2001/03/06		3530	106	02	06	MESA RECTANGULAR DE MADEIRA C/ARMAÇÃO EM FERRO	ACT		18,67	18,67
3530	2005/11/04	01	48852	106	02	99	MESA RECTANGULAR	ACT	32,59		32,59
3530	2007/01/15	01	55555	107	01	02	ACUMULADOR DE CALOR 2400W	ACT	297,47		297,47
3531	2001/02/01	01	38994	106	02	20	CADEIRA DE INFANTARIO EM FORMICA BEJE	ACT	13,36		13,36
3531	2001/03/06		3531	106	02	06	MESA RECTANGULAR DE MADEIRA C/ARMAÇÃO EM FERRO	ACT		18,67	18,67
3531	2005/11/04	01	48853	106	02	99	MESA RECTANGULAR	ACT	32,59		32,59
3531	2007/01/15	01	55556	107	01	02	ACUMULADOR DE CALOR 2400W	ACT	297,47		297,47
3532	2001/02/01	01	38995	106	02	20	CADEIRA DE INFANTARIO EM FORMICA BEJE	ACT	13,36		13,36
3532	2005/11/04	01	48854	106	02	99	MESA RECTANGULAR	ACT	32,59		32,59
3532	2007/01/15	01	55557	107	01	02	ACUMULADOR DE CALOR 2400W	ACT	297,47		297,47
3533	2001/02/01	01	38996	106	02	20	CADEIRA DE INFANTARIO EM FORMICA BEJE	ACT	13,36		13,36
3533	2005/11/04	01	48855	106	02	99	MESA RECTANGULAR	ACT	32,59		32,59
3533	2007/01/15	01	55558	107	01	02	ACUMULADOR DE CALOR 2400W	ACT	297,47		297,47
3534	2001/02/01	01	38997	106	02	20	CADEIRA DE INFANTARIO EM FORMICA BEJE	ACT	13,36		13,36
3534	2005/11/04	01	48856	106	02	99	MESA RECTANGULAR	ACT	32,59		32,59
3534	2007/01/15	01	55559	107	01	02	ACUMULADOR DE CALOR 2400W	ACT	297,47		297,47
3535	2001/02/01	01	38998	106	02	20	CADEIRA DE INFANTARIO EM FORMICA BEJE	ACT	13,36		13,36
3535	2005/11/04	01	48857	106	02	99	MESA RECTANGULAR	ACT	32,59		32,59
3535	2007/01/15	01	55560	107	01	02	ACUMULADOR DE CALOR 2400W	ACT	297,47		297,47
3536	2001/02/01	01	38999	106	02	20	CADEIRA DE INFANTARIO EM FORMICA BEJE	ACT	13,36		13,36
3536	2005/11/04	01	48858	106	02	99	MESA RECTANGULAR	ACT	32,59		32,59
3536	2007/01/15	01	55561	107	01	02	ACUMULADOR DE CALOR 2400W	ACT	297,47		297,47
3537	2001/02/01	011	26803	106	02	10	BALDE DE LEGOS	ACT	30,43		30,43
3537	2001/02/01	01	39000	106	02	20	CADEIRA DE INFANTARIO EM FORMICA BEJE	ACT	13,36		13,36
3537	2005/11/04	01	48859	106	02	99	MESA RECTANGULAR	ACT	32,59		32,59
3537	2007/01/15	01	55562	107	01	02	ACUMULADOR DE CALOR 2400W	ACT	297,47		297,47
3538	2001/02/01	01	39001	106	02	20	CADEIRA DE INFANTARIO EM FORMICA BEJE	ACT	13,36		13,36
3538	2005/11/04	01	48860	106	02	99	MESA RECTANGULAR	ACT	32,59		32,59
3538	2007/01/15	01	55563	107	01	02	ACUMULADOR DE CALOR 2400W	ACT	297,47		297,47
3539	2001/02/01	011	26805	106	02	10	BALDE DE LEGOS	ACT	30,43		30,43
3539	2001/02/01	01	39002	106	02	20	CADEIRA DE INFANTARIO EM FORMICA BEJE	ACT	13,36		13,36
3539	2005/11/04	01	48861	106	02	99	MESA RECTANGULAR	ACT	32,59		32,59
3539	2007/01/15	01	55564	107	01	02	ACUMULADOR DE CALOR 2400W	ACT	297,47		297,47
3540	2001/02/14	01	39003	106	02	20	CADEIRA FIXA ESTOFADA A TECIDO CINZA	ACT	22,47		22,47
3540	2005/11/04	01	48862	106	02	99	MESA RECTANGULAR	ACT	32,59		32,59
3540	2007/01/15	01	55565	107	03	06	PROJECTOR IODETO METALICO 150W	ACT	146,13		146,13
3541	1999/07/19	011	26806	106	05	06	LIVRO - " ASTERIX E A CLEOPATRA "	ACT	7,29		7,29
3541	2001/02/14	01	39004	106	02	20	CADEIRA FIXA ESTOFADA A TECIDO CINZA	ACT	22,47		22,47
3541	2005/11/04	01	48863	106	02	99	MESA RECTANGULAR	ACT	32,59		32,59
3541	2007/01/15	01	55566	107	04	02	ACUMULADOR DE CALOR	ACT	297,52		297,52
3542	2001/02/14	01	39005	106	02	99	MESA REDONDA, ESTROTURA EM TUBO BEJE	ACT	50,19		50,19
3542	2005/11/04	01	48864	106	02	99	MESA RECTANGULAR	ACT	32,59		32,59
Total Geral ou a Transportar .....									171.321.566,13	23.190.799,60	194.512.365,73

## MAPA DE INVENTÁRIO

Data : 2021/05/03

Ano : 2020

Pagina: 56

6

## FICHA PATRIMONIAL : 3 EQUIPAMENTO BÁSICO

Identificação dos bens							Tipo De Sit.	Valor Patrimonial	Alterações Patrimoniais	Valor Atual	
Numero Ordem	Data de Aquisição	Tipo	Nr.Inv.	Cl.	Tipo	Bem					Descrição
3542	2007/01/15	01	55567	107	04	02	ACUMULADOR DE CALOR	ACT	297,47		297,47
3543	1999/07/19	011	26808	106	05	06	LIVRO - " ASTERIX NA HISPÂNIA "	ACT	7,29		7,29
3543	2001/02/14	01	39006	106	02	99	MESA REDONDA, ESTROTURA EM TUBO BEJE	ACT	50,19		50,19
3543	2005/11/04	01	48865	106	02	99	MESA RECTANGULAR	ACT	32,59		32,59
3543	2007/01/15	01	55568	107	04	02	ACUMULADOR DE CALOR	ACT	297,47		297,47
3544	2001/02/01	011	26809	106	02	10	JOGO - PUZZLE DE ENCAIXE	ACT	10,60		10,60
3544	2001/02/14	01	39007	106	02	99	MESA REDONDA, ESTROTURA EM TUBO BEJE	ACT	50,19		50,19
3544	2005/11/04	01	48866	106	02	20	CADEIRA P/ PRE-ESCOLAR	ACT	16,10		16,10
3544	2007/01/15	01	55569	107	04	02	ACUMULADOR DE CALOR	ACT	297,47		297,47
3544	2018/10/26	01	94602	101	01	19	ROUTER Asus AC1300 Band Wireless RT-AC58U	ACT	117,00		117,00
3545	2001/02/01	011	26810	106	02	10	JOGO - PUZZLE DE ENCAIXE	ACT	10,60		10,60
3545	2001/02/14	01	39008	106	02	99	MESA MEIA LUA, ESTROTURA EM TUBO BEJE	ACT	33,79		33,79
3545	2005/11/04	01	48867	106	02	20	CADEIRA P/ PRE-ESCOLAR	ACT	16,10		16,10
3545	2007/01/15	01	55570	107	04	02	ACUMULADOR DE CALOR	ACT	297,47		297,47
3546	2001/02/14	01	39009	106	02	99	MESA MEIA LUA, ESTROTURA EM TUBO BEJE	ACT	33,79		33,79
3546	2005/11/04	01	48868	106	02	20	CADEIRA P/ PRE-ESCOLAR	ACT	16,10		16,10
3546	2007/01/15	01	55571	107	04	02	ACUMULADOR DE CALOR	ACT	297,47		297,47
3547	2001/02/01	011	26811	106	02	10	JOGO - DOMINÓ DE ANIMAIS	ACT	15,96		15,96
3547	2001/02/14	01	39010	106	02	99	MESA MEIA LUA, ESTROTURA EM TUBO BEJE	ACT	33,79		33,79
3547	2005/11/04	01	48869	106	02	20	CADEIRA P/ PRE-ESCOLAR	ACT	16,10		16,10
3547	2007/01/15	01	55572	107	04	02	ACUMULADOR DE CALOR	ACT	297,47		297,47
3547	2018/10/31	01	94605	110	03	99	DEPÓSITO AUTOCLAVE INOX 100 c/membrana	ACT	156,21		156,21
3548	1999/07/19	011	26812	106	05	06	LIVRO - " A MINHA PRIMEIRA ENCICLOPÉDIA 1 "	ACT	17,41		17,41
3548	2001/02/14	01	39011	106	02	99	MESA MEIA LUA, ESTROTURA EM TUBO BEJE	ACT	33,79		33,79
3548	2005/11/04	01	48870	106	02	20	CADEIRA P/ PRE-ESCOLAR	ACT	16,10		16,10
3548	2007/01/15	01	55573	107	04	02	ACUMULADOR DE CALOR	ACT	297,47		297,47
3549	1999/07/19	011	26813	106	05	06	LIVRO - " A MINHA PRIMEIRA ENCICLOPÉDIA 1 "	ACT	17,41		17,41
3549	2001/01/04	01	39012	106	02	20	CADEIRA DE INFANTARIO EM FORMICA BEJE	ACT	13,36		13,36
3549	2005/11/04	01	48871	106	02	20	CADEIRA P/ PRE-ESCOLAR	ACT	16,10		16,10
3549	2007/01/15	01	55574	107	04	02	ACUMULADOR DE CALOR	ACT	297,47		297,47
3550	1999/07/19	011	26814	106	05	06	LIVRO - " A MINHA PRIMEIRA ENCICLOPÉDIA 1 "	ACT	17,41		17,41
3550	2001/01/04	01	39013	106	02	20	CADEIRA DE INFANTARIO EM FORMICA BEJE	ACT	13,36		13,36
3550	2005/11/04	01	48872	106	02	20	CADEIRA P/ PRE-ESCOLAR	ACT	16,10		16,10
3550	2007/01/15	01	55575	107	04	02	ACUMULADOR DE CALOR	ACT	297,47		297,47
3551	1999/07/19	011	26815	106	05	06	LIVRO - " A MINHA PRIMEIRA ENCICLOPÉDIA 1 "	ACT	17,41		17,41
3551	2001/01/04	01	39014	106	02	20	CADEIRA DE INFANTARIO EM FORMICA BEJE	ACT	13,36		13,36
3551	2005/11/04	01	48873	106	02	20	CADEIRA P/ PRE-ESCOLAR	ACT	16,10		16,10
3551	2007/01/25	01	55576	107	04	02	ACUMULADOR DE CALOR 1700W	ACT	295,56		295,56
3552	1997/10/30	01	3552	106	02	99	ARMÁRIO METÁLICO C/2 PORTAS E 4 PRATELEIRAS, BEGE	ACT	124,31		124,31
3552	1999/07/19	011	26816	106	05	06	LIVRO - " A MINHA PRIMEIRA ENCICLOPÉDIA 1 "	ACT	17,41		17,41
3552	2001/01/04	01	39015	106	02	20	CADEIRA DE INFANTARIO EM FORMICA BEJE	ACT	13,36		13,36
3552	2005/11/04	01	48874	106	02	20	CADEIRA P/ PRE-ESCOLAR	ACT	16,10		16,10
3552	2007/01/25	01	55577	107	04	02	ACUMULADOR DE CALOR 1700W	ACT	295,52		295,52
3553	1999/07/19	011	26817	106	05	06	LIVRO - " A MINHA PRIMEIRA ENCICLOPÉDIA 1 "	ACT	17,41		17,41
3553	2001/01/04	01	39016	106	02	20	CADEIRA DE INFANTARIO EM FORMICA BEJE	ACT	13,36		13,36
3553	2005/11/04	01	48875	106	02	20	CADEIRA P/ PRE-ESCOLAR	ACT	16,10		16,10
3553	2007/01/25	01	55578	107	04	02	ACUMULADOR DE CALOR 1700W	ACT	295,56		295,56
3554	1999/07/19	011	26818	106	05	06	LIVRO - " A MINHA PRIMEIRA ENCICLOPÉDIA 2 "	ACT	17,41		17,41
3554	2001/01/04	01	39017	106	02	20	CADEIRA DE INFANTARIO EM FORMICA BEJE	ACT	13,36		13,36
Total Geral ou a Transportar .....									171.326.203,13	23.190.799,60	194.517.002,73

## FICHA PATRIMONIAL : 3 EQUIPAMENTO BÁSICO

Identificação dos bens							Tipo De Sit.	Valor Patrimonial	Alterações Patrimoniais	Valor Atual	
Numero Ordem	Data de Aquisição	Tipo	Nr.Inv.	Cl.	Tipo	Ben					Descrição
3554	2005/11/04	01	48876	106	02	20	CADEIRA P/ PRE-ESCOLAR	ACT	16,10		16,10
3554	2007/01/25	01	55579	107	04	02	ACUMULADOR DE CALOR 1700W	ACT	295,56		295,56
3555	2001/01/04	01	39018	106	02	20	CADEIRA DE INFANTARIO EM FORMICA BEJE	ACT	13,36		13,36
3555	2005/11/04	01	48877	106	02	20	CADEIRA P/ PRE-ESCOLAR	ACT	16,10		16,10
3555	2007/01/25	01	55580	107	04	02	ACUMULADOR DE CALOR 1700W	ACT	295,56		295,56
3556	1999/07/19	011	26819	106	05	06	LIVRO - " A MINHA PRIMEIRA ENCICLOPÉDIA 2 "	ACT	17,41		17,41
3556	2001/01/04	01	39019	106	02	20	CADEIRA DE INFANTARIO EM FORMICA BEJE	ACT	13,36		13,36
3556	2001/03/06		3556	106	02	06	MESA RECTANGULAR EM MADEIRA C/ARMAÇÃO FERRO, BEGE	ACT		18,67	18,67
3556	2005/11/04	01	48878	106	02	20	CADEIRA P/ PRE-ESCOLAR	ACT	16,10		16,10
3556	2007/01/25	01	55581	107	04	02	ACUMULADOR DE CALOR 1700W	ACT	295,56		295,56
3557	1999/07/19	011	26820	106	05	06	LIVRO - " A MINHA PRIMEIRA ENCICLOPÉDIA 2 "	ACT	17,41		17,41
3557	2001/01/04	01	39020	106	02	20	CADEIRA DE INFANTARIO EM FORMICA BEJE	ACT	13,36		13,36
3557	2001/03/06		3557	106	02	06	MESA RECTANGULAR EM MADEIRA C/ARMAÇÃO FERRO, BEGE	ACT		18,67	18,67
3557	2005/11/04	01	48879	106	02	20	CADEIRA P/ PRE-ESCOLAR	ACT	16,10		16,10
3557	2007/01/25	01	55582	107	04	02	ACUMULADOR DE CALOR 1700W	ACT	295,56		295,56
3558	1999/07/19	011	26821	106	05	06	LIVRO - " A MINHA PRIMEIRA ENCICLOPÉDIA 2 "	ACT	17,41		17,41
3558	2001/01/04	01	39021	106	02	20	CADEIRA DE INFANTARIO EM FORMICA BEJE	ACT	13,36		13,36
3558	2001/03/06		3558	106	02	06	MESA RECTANGULAR EM MADEIRA C/ARMAÇÃO FERRO, BEGE	ACT		18,67	18,67
3558	2005/11/04	01	48880	106	02	20	CADEIRA P/ PRE-ESCOLAR	ACT	16,10		16,10
3558	2007/01/25	01	55583	107	04	02	ACUMULADOR DE CALOR 1700W	ACT	295,56		295,56
3559	1999/07/19	011	26822	106	05	06	LIVRO - " A MINHA PRIMEIRA ENCICLOPÉDIA 2 "	ACT	17,41		17,41
3559	2001/01/04	01	39022	106	02	20	CADEIRA DE INFANTARIO EM FORMICA BEJE	ACT	13,36		13,36
3559	2001/03/06		3559	106	02	06	MESA RECTANGULAR EM MADEIRA C/ARMAÇÃO FERRO, BEGE	ACT		18,67	18,67
3559	2005/11/04	01	48881	106	02	20	CADEIRA P/ PRE-ESCOLAR	ACT	16,10		16,10
3559	2007/01/25	01	55584	107	04	02	ACUMULADOR DE CALOR 1700W	ACT	295,56		295,56
3559	2013/12/04	01	78332	117	05	99	CONTADOR ÁGUA JV100 DN15 com CJ.LIG.STANDARD nº:6042410-6042504	ACT	22,74		22,74
3560	1999/07/19	011	26823	106	05	06	LIVRO - " A MINHA PRIMEIRA ENCICLOPÉDIA 2 "	ACT	17,41		17,41
3560	2001/01/04	01	39023	106	02	20	CADEIRA DE INFANTARIO EM FORMICA BEJE	ACT	13,36		13,36
3560	2001/03/06		3560	106	02	06	MESA RECTANGULAR EM MADEIRA C/ARMAÇÃO FERRO, BEGE	ACT		18,67	18,67
3560	2005/11/04	01	48882	106	02	20	CADEIRA P/ PRE-ESCOLAR	ACT	16,10		16,10
3560	2007/01/25	01	55585	107	04	02	ACUMULADOR DE CALOR 1700W	ACT	295,56		295,56
3561	2001/01/04	01	39024	106	02	20	CADEIRA DE INFANTARIO EM FORMICA BEJE	ACT	13,36		13,36
3561	2001/03/06		3561	106	02	06	MESA RECTANGULAR EM MADEIRA C/ARMAÇÃO FERRO, BEGE	ACT		18,67	18,67
3561	2005/11/04	01	48883	106	02	20	CADEIRA P/ PRE-ESCOLAR	ACT	16,10		16,10
3561	2007/01/15	01	55586	107	04	02	ACUMULADOR DE CALOR	ACT	297,47		297,47
3562	2001/01/04	01	39025	106	02	20	CADEIRA DE INFANTARIO EM FORMICA BEJE	ACT	13,36		13,36
3562	2001/02/01	011	26824	106	02	10	JOGO - DOMINÓ DE FIGURAS	ACT	16,46		16,46
3562	2001/03/06		3562	106	02	06	MESA RECTANGULAR EM MADEIRA C/ARMAÇÃO FERRO, BEGE	ACT		18,67	18,67
3562	2005/11/04	01	48884	106	02	20	CADEIRA P/ PRE-ESCOLAR	ACT	16,10		16,10
3562	2007/01/15	01	55587	107	04	02	ACUMULADOR DE CALOR	ACT	297,48		297,48
3563	2001/01/04	01	39026	106	02	20	CADEIRA DE INFANTARIO EM FORMICA BEJE	ACT	13,36		13,36
3563	2001/02/01	011	26825	106	02	10	JOGO - LOTO	ACT	9,73		9,73
3563	2001/03/06		3563	106	02	06	MESA RECTANGULAR EM MADEIRA C/ARMAÇÃO FERRO, BEGE	ACT		18,67	18,67
3563	2005/11/04	01	48885	106	02	20	CADEIRA P/ PRE-ESCOLAR	ACT	16,10		16,10
3563	2007/01/15	01	55588	107	03	99	EXTENSAO ELECTRICA 50MTS	ACT	117,55		117,55
3564	1999/07/19	011	26826	106	05	06	LIVRO - " A MINHA PRIMEIRA ENCICLOPÉDIA 3 "	ACT	17,41		17,41
3564	2001/01/04	01	39027	106	02	20	CADEIRA DE INFANTARIO EM FORMICA BEJE	ACT	13,36		13,36
3564	2001/03/06		3564	106	02	06	MESA RECTANGULAR EM MADEIRA C/ARMAÇÃO FERRO, BEGE	ACT		18,67	18,67
Total Geral ou a Transportar .....									171.329.432,54	23.190.967,63	194.520.400,17

## MAPA DE INVENTÁRIO

Data : 2021/05/03

Ano : 2020

Pagina: 56

8

## FICHA PATRIMONIAL : 3 EQUIPAMENTO BÁSICO

Identificação dos bens							Tipo De Sit.	Valor Patrimonial	Alterações Patrimoniais	Valor Atual	
Numero Ordem	Data de Aquisição	Tipo	Nr.Inv.	Cl.	Tipo	Ben					Descrição
3564	2005/10/26	01	48886	106	02	20	CADEIRA REF:04(1°CICLO)	ACT	16,10		16,10
3564	2007/01/15	01	55589	106	03	14	PROJECTOR 300W	ACT	83,79		83,79
3565	1999/07/19	011	26827	106	05	06	LIVRO - " A MINHA PRIMEIRA ENCICLOPÉDIA 3 "	ACT	17,41		17,41
3565	2001/01/04	01	39028	106	02	20	CADEIRA DE INFANTARIO EM FORMICA BEJE	ACT	13,36		13,36
3565	2001/03/06		3565	106	02	06	MESA RECTANGULAR EM MADEIRA C/ARMAÇÃO FERRO, BEGE	ACT		18,67	18,67
3565	2005/10/26	01	48887	106	02	20	CADEIRA REF:04(1°CICLO)	ACT	16,10		16,10
3566	1999/07/19	011	26828	106	05	06	LIVRO - " A MINHA PRIMEIRA ENCICLOPÉDIA 3 "	ACT	17,41		17,41
3566	2001/01/04	01	39029	106	02	20	CADEIRA DE INFANTARIO EM FORMICA BEJE	ACT	13,36		13,36
3566	2001/03/06		3566	106	02	06	MESA RECTANGULAR EM MADEIRA C/ARMAÇÃO FERRO, BEGE	ACT		18,67	18,67
3566	2005/10/26	01	48888	106	02	20	CADEIRA REF:04(1°CICLO)	ACT	16,10		16,10
3567	1999/07/19	011	26829	106	05	06	LIVRO - " A MINHA PRIMEIRA ENCICLOPÉDIA 3 "	ACT	17,41		17,41
3567	2001/01/04	01	39030	106	02	20	CADEIRA DE INFANTARIO EM FORMICA BEJE	ACT	13,36		13,36
3567	2005/10/26	01	48889	106	02	20	CADEIRA REF:04(1°CICLO)	ACT	16,10		16,10
3568	1999/07/19	011	26830	106	05	06	LIVRO - " A MINHA PRIMEIRA ENCICLOPÉDIA 3 "	ACT	17,41		17,41
3568	2001/01/04	01	39031	106	02	20	CADEIRA DE INFANTARIO EM FORMICA BEJE	ACT	13,36		13,36
3568	2005/10/26	01	48890	106	02	20	CADEIRA REF:04(1°CICLO)	ACT	16,10		16,10
3568	2018/10/24	01	94626	101	02	02	WINDOWS Pro 10 64 Bit Portuguesa 1pk DSP OEI DVD	ACT	153,45		153,45
3569	1999/07/19	011	26831	106	05	06	LIVRO - " A MINHA PRIMEIRA ENCICLOPÉDIA 3 "	ACT	17,41		17,41
3569	2001/01/04	01	39032	106	02	20	CADEIRA DE INFANTARIO EM FORMICA BEJE	ACT	13,36		13,36
3569	2005/10/26	01	48891	106	02	20	CADEIRA REF:04(1°CICLO)	ACT	16,10		16,10
3570	2001/01/04	01	39033	106	02	20	CADEIRA DE INFANTARIO EM FORMICA BEJE	ACT	13,36		13,36
3570	2005/10/26	01	48892	106	02	20	CADEIRA REF:04(1°CICLO)	ACT	16,10		16,10
3570	2018/10/24	01	94628	101	02	03	OFFICE Home & Business 2016	ACT	238,85		238,85
3571	1999/07/19	011	26832	106	05	06	LIVRO - " A MINHA PRIMEIRA ENCICLOPÉDIA 4 "	ACT	17,41		17,41
3571	2001/01/04	01	39034	106	02	20	CADEIRA DE INFANTARIO EM FORMICA BEJE	ACT	13,36		13,36
3571	2005/10/26	01	48893	106	02	20	CADEIRA REF:04(1°CICLO)	ACT	16,10		16,10
3571	2008/12/05	01	59916	106	02	20	CADEIRA C/ 400MM	ACT	20,14		20,14
3572	2001/01/04	01	39035	106	02	20	CADEIRA DE INFANTARIO EM FORMICA BEJE	ACT	13,36		13,36
3572	2001/02/01	011	26833	106	04	99	PANDEIRETA	ACT	6,48		6,48
3572	2005/10/26	01	48894	106	02	20	CADEIRA REF:04(1°CICLO)	ACT	16,10		16,10
3572	2007/01/29	01	55597	106	03	10	GRAVADOR CONY	ACT	94,76		94,76
3573	1999/07/19	011	26834	106	05	06	LIVRO - " A MINHA PRIMEIRA ENCICLOPÉDIA 4 "	ACT	17,41		17,41
3573	2001/01/04	01	39036	106	02	20	CADEIRA DE INFANTARIO EM FORMICA BEJE	ACT	13,36		13,36
3573	2005/10/26	01	48895	106	02	20	CADEIRA REF:04(1°CICLO)	ACT	16,10		16,10
3574	1999/07/19	011	26835	106	05	06	LIVRO - " A MINHA PRIMEIRA ENCICLOPÉDIA 4 "	ACT	17,41		17,41
3574	2002/05/13	01	39037	106	02	99	MÓVEL PARA COMPUTADOR	ACT	435,79		435,79
3574	2005/10/26	01	48896	106	02	20	CADEIRA REF:04(1°CICLO)	ACT	16,10		16,10
3575	1999/07/19	011	26836	106	05	06	LIVRO - " A MINHA PRIMEIRA ENCICLOPÉDIA 4 "	ACT	17,41		17,41
3575	2002/05/13	01	39038	106	02	99	ESTANTE EM MADEIRA C/2,00x100x39cm	ACT	261,47		261,47
3575	2005/10/26	01	48897	106	02	20	CADEIRA REF:04(1°CICLO)	ACT	16,10		16,10
3576	1999/07/19	011	26837	106	05	06	LIVRO - " A MINHA PRIMEIRA ENCICLOPÉDIA 4 "	ACT	17,41		17,41
3576	2002/05/13	01	39039	106	02	99	CAVIDE C/ 35 SUPORTES	ACT	127,84		127,84
3576	2005/10/26	01	48898	106	02	20	CADEIRA REF:04(1°CICLO)	ACT	16,10		16,10
3577	1999/07/19	011	26838	106	05	06	LIVRO - " A MINHA PRIMEIRA ENCICLOPÉDIA 4 "	ACT	17,41		17,41
3577	2002/05/13	01	39040	106	02	99	SOFÁ GRANDE	ACT	87,15		87,15
3577	2005/10/26	01	48899	106	02	20	CADEIRA REF:04(1°CICLO)	ACT	16,10		16,10
3578	2002/05/13	01	39041	106	02	99	SOFÁ PEQUENO	ACT	58,11		58,11
3578	2005/10/26	01	48900	106	02	20	CADEIRA REF:04(1°CICLO)	ACT	16,10		16,10
3579	2001/02/01	011	26839	106	04	62	XILOFONE	ACT	53,37		53,37
Total Geral ou a Transportar .....									171.331.606,99	23.191.004,97	194.522.611,96

## FICHA PATRIMONIAL : 3 EQUIPAMENTO BÁSICO

Identificação dos bens							Tipo De Sit.	Valor Patrimonial	Alterações Patrimoniais	Valor Atual	
Numero Ordem	Data de Aquisição	Tipo	Nr.Inv.	Cl.	Tipo	Ben					Descrição
3579	2002/05/13	01	39042	106	02	99	SOFÁ PEQUENO	ACT	58,11		58,11
3579	2005/10/26	01	48901	106	02	20	CADEIRA REF:04(1°CICLO)	ACT	16,10		16,10
3580	2002/05/13	01	39043	106	02	99	BANCO DE ENCOSTO	ACT	92,97		92,97
3580	2005/10/26	01	48902	106	02	20	CADEIRA REF:04(1°CICLO)	ACT	16,10		16,10
3580	2018/12/05	01	94638	106	01	99	STICK Azemad AZ100 Special	ACT	60,04		60,04
3581	1999/07/19	011	26841	106	05	06	LIVRO - " A MINHA PRIMEIRA ENCICLOPÉDIA 5 "	ACT	17,41		17,41
3581	2002/05/13	01	39044	106	02	99	BANCO DE ENCOSTO	ACT	92,97		92,97
3581	2005/10/26	01	48903	106	02	20	CADEIRA REF:04(1°CICLO)	ACT	16,10		16,10
3582	1999/07/19	011	26842	106	05	06	LIVRO - " A MINHA PRIMEIRA ENCICLOPÉDIA 5 "	ACT	17,41		17,41
3582	2002/05/13	01	39045	106	02	99	BANCO DE ENCOSTO	ACT	92,97		92,97
3582	2005/10/26	01	48904	106	02	20	CADEIRA REF:04(1°CICLO)	ACT	16,10		16,10
3583	1999/02/12	01	39046	107	02	04	80M DE PASSADEIRA (1º LANCE DE ESCADAS E CORREDOR)	ACT	2.488,44		2.488,44
3583	1999/07/19	011	26843	106	05	06	LIVRO - " A MINHA PRIMEIRA ENCICLOPÉDIA 5 "	ACT	17,41		17,41
3583	2005/10/26	01	48905	106	02	20	CADEIRA REF:04(1°CICLO)	ACT	16,10		16,10
3584	1999/02/12	01	39047	107	02	04	80M DE PASSADEIRA (2º LANCE DE ESCADAS E CORREDOR)	ACT	2.488,44		2.488,44
3584	1999/07/19	011	26844	106	05	06	LIVRO - " A MINHA PRIMEIRA ENCICLOPÉDIA 5 "	ACT	17,41		17,41
3584	2005/10/26	01	48906	106	02	20	CADEIRA REF:04(1°CICLO)	ACT	16,10		16,10
3585	1999/02/25	01	39048	107	02	04	65M DE PASSADEIRA (AUDITÓRIO)	ACT	2.021,86		2.021,86
3585	1999/07/19	011	26845	106	05	06	LIVRO - " A MINHA PRIMEIRA ENCICLOPÉDIA 5 "	ACT	17,41		17,41
3585	2005/10/26	01	48907	106	02	20	CADEIRA REF:04(1°CICLO)	ACT	16,10		16,10
3585	2018/12/05	01	94643	106	01	99	STICK Azemad Elite	ACT	56,01		56,01
3586	1999/04/20	01	39049	107	02	04	TAPETE CUSHION CINZA	ACT	777,35		777,35
3586	2005/10/26	01	48908	106	02	20	CADEIRA REF:04(1°CICLO)	ACT	16,10		16,10
3587	2001/02/01	011	26846	106	04	38	CONJUNTO DE MARACAS	ACT	4,49		4,49
3587	2002/05/13	01	39050	107	06	03	FOGÃO INDUSTRIAL "JUNEX"	ACT	2.226,25		2.226,25
3587	2005/10/26	01	48909	106	02	20	CADEIRA REF:04(1°CICLO)	ACT	16,10		16,10
3588	2001/06/13	01	39051	107	06	04	MÁQUINA DE LAVAR PRATOS F430	ACT	1.832,60		1.832,60
3588	2005/10/26	01	48910	106	02	20	CADEIRA REF:04(1°CICLO)	ACT	16,10		16,10
3589	1999/07/19	011	26848	106	05	06	LIVRO - " A MINHA PRIMEIRA ENCICLOPÉDIA 6 "	ACT	17,41		17,41
3589	2005/10/26	01	48911	106	02	20	CADEIRA REF:04(1°CICLO)	ACT	16,10		16,10
3590	1999/07/19	011	26849	106	05	06	LIVRO - " A MINHA PRIMEIRA ENCICLOPÉDIA 6 "	ACT	17,41		17,41
3590	2000/01/25	01	39053	106	02	20	CADEIRA C/ TAMPO EM TECIDO	ACT	75,28		75,28
3590	2005/10/26	01	48912	106	02	20	CADEIRA REF:04(1°CICLO)	ACT	16,10		16,10
3591	1999/07/19	011	26850	106	05	06	LIVRO - " A MINHA PRIMEIRA ENCICLOPÉDIA 6 "	ACT	17,41		17,41
3591	2000/01/25	01	39054	106	02	20	CADEIRA C/ TAMPO EM TECIDO	ACT	75,28		75,28
3591	2005/10/26	01	48913	106	02	20	CADEIRA REF:04(1°CICLO)	ACT	16,10		16,10
3592	1999/07/19	011	26851	106	05	06	LIVRO - " A MINHA PRIMEIRA ENCICLOPÉDIA 6 "	ACT	17,41		17,41
3592	2000/10/23	01	39055	106	02	99	SOFÁ INDIVIDUAL	ACT	142,98		142,98
3592	2005/10/26	01	48914	106	02	20	CADEIRA REF:04(1°CICLO)	ACT	16,10		16,10
3592	2018/12/05	01	94650	106	01	99	STICK DeRodas SPIN By AZEMAD	ACT	58,04		58,04
3593	1999/07/19	011	26852	106	05	06	LIVRO - " A MINHA PRIMEIRA ENCICLOPÉDIA 6 "	ACT	17,41		17,41
3593	2000/10/23	01	39056	106	02	99	SOFÁ INDIVIDUAL	ACT	142,98		142,98
3593	2005/10/26	01	48915	106	02	20	CADEIRA REF:04(1°CICLO)	ACT	16,10		16,10
3594	2000/10/23	01	39057	106	02	99	ESTANTE DUPLA	ACT	452,75		452,75
3594	2005/10/26	01	48916	106	02	20	CADEIRA REF:04(1°CICLO)	ACT	16,10		16,10
3595	2001/02/01	011	26853	106	02	10	CAIXA DE FRUTOS	ACT	24,89		24,89
3595	2005/10/26	01	48917	106	02	20	CADEIRA REF:04(1°CICLO)	ACT	16,10		16,10
3596	2001/02/01	011	26854	106	02	10	CAIXA DE FRUTOS	ACT	24,89		24,89
3596	2002/03/27	01	39059	107	05	16	SALAMANDRA "DEVILLE"	ACT	1.056,45		1.056,45
Total Geral ou a Transportar .....									171.346.400,83	23.191.004,97	194.537.405,80

## MAPA DE INVENTÁRIO

Data : 2021/05/03

Ano : 2020

Pagina: 57

0

## FICHA PATRIMONIAL : 3 EQUIPAMENTO BÁSICO

Identificação dos bens							Tipo De Sit.	Valor Patrimonial	Alterações Patrimoniais	Valor Atual	
Numero Ordem	Data de Aquisição	Tipo	Nr.Inv.	Cl.	Tipo	Bem					Descrição
3596	2005/10/26	01	48918	106	02	20	CADEIRA REF:04(1°CICLO)	ACT	16,10		16,10
3597	2001/03/06		3597	106	02	06	MESA RECTANGULAR MADEIRA ARMAÇÃO FERRO BEGE	ACT		18,67	18,67
3597	2002/02/27	01	39060	107	05	16	SALAMANDRA "DEVILLE"	ACT	1.056,45		1.056,45
3597	2005/10/26	01	48919	106	02	20	CADEIRA REF:04(1°CICLO)	ACT	16,10		16,10
3597	2007/12/11	01	55622	101	01	99	UNIDADE ALIMENTACAO INTERRUPTA (UPS)	ACT	69,27		69,27
3598	2001/03/06		3598	106	02	06	MESA RECTANGULAR MADEIRA ARMAÇÃO FERRO BEGE	ACT		18,67	18,67
3598	2001/12/12	01	39061	107	05	16	SALAMANDRA DEVILLE	ACT	1.005,01		1.005,01
3598	2005/10/26	01	48920	106	02	20	CADEIRA REF:04(1°CICLO)	ACT	16,10		16,10
3599	2001/03/06		3599	106	02	06	MESA RECTANGULAR MADEIRA ARMAÇÃO FERRO BEGE	ACT		18,67	18,67
3599	2002/01/30	01	39062	107	05	16	SALAMANDRA "DEVILLE"	ACT	939,55		939,55
3599	2005/10/26	01	48921	106	02	20	CADEIRA REF:04(1°CICLO)	ACT	16,10		16,10
3599	2007/01/15	01	55624	118	05	99	PLACA COMOMORATIVA	ACT	2.219,07		2.219,07
3600	2001/03/06		3600	106	02	06	MESA RECTANGULAR MADEIRA ARMAÇÃO FERRO BEGE	ACT		18,67	18,67
3600	2002/01/30	01	39063	107	05	16	SALAMANDRA "DEVILLE"	ACT	939,55		939,55
3600	2005/10/26	01	48922	106	02	20	CADEIRA REF:04(1°CICLO)	ACT	16,10		16,10
3600	2007/01/15	01	55625	118	05	99	PLACA COMOMORATIVA	ACT	2.219,08		2.219,08
3601	2001/03/06		3601	106	02	06	MESA RECTANGULAR MADEIRA ARMAÇÃO FERRO BEGE	ACT		18,67	18,67
3601	2002/02/27	01	39064	107	05	16	SALAMANDRA "DEVILLE"	ACT	1.056,45		1.056,45
3601	2005/10/26	01	48923	106	02	20	CADEIRA REF:04(1°CICLO)	ACT	16,10		16,10
3601	2007/01/10	01	55626	106	02	99	MESA RECTANGULAR 03	ACT	35,98		35,98
3602	2001/03/06		3602	106	02	06	MESA RECTANGULAR MADEIRA ARMAÇÃO FERRO BEGE	ACT		18,67	18,67
3602	2005/10/26	01	48924	106	02	20	CADEIRA REF:04(1°CICLO)	ACT	16,10		16,10
3602	2007/01/10	01	55627	106	02	99	MESA RECTANGULAR 03	ACT	36,05		36,05
3602	2018/12/05	01	94660	106	01	99	STICK Azemad Strong	ACT	56,02		56,02
3603	2001/03/06		3603	106	02	06	MESA RECTANGULAR MADEIRA ARMAÇÃO FERRO BEGE	ACT		18,67	18,67
3603	2001/12/17	01	39066	118	08	99	ARMÁRIO DE RUA PHR33231 (ELECT.)	ACT	641,84		641,84
3603	2005/10/26	01	48925	106	02	20	CADEIRA REF:04(1°CICLO)	ACT	16,10		16,10
3603	2007/01/10	01	55628	106	02	20	CADEIRA ALUNO 03	ACT	17,39		17,39
3604	2001/03/06		3604	106	02	06	MESA RECTANGULAR MADEIRA ARMAÇÃO FERRO BEGE	ACT		18,67	18,67
3604	2001/12/12	01	39067	106	02	10	1 BALANÇA	ACT	64,84		64,84
3604	2005/10/26	01	48926	106	02	20	CADEIRA REF:04(1°CICLO)	ACT	16,10		16,10
3604	2007/01/10	01	55629	106	02	99	CADEIRA ALUNO 03	ACT	17,39		17,39
3605	2001/03/06		3605	106	02	06	MESA RECTANGULAR MADEIRA ARMAÇÃO FERRO BEGE	ACT		18,67	18,67
3605	2001/12/12	01	39068	106	02	10	1 CAIXA DE PESOS	ACT	59,86		59,86
3605	2005/10/26	01	48927	106	02	20	CADEIRA REF:04(1°CICLO)	ACT	16,10		16,10
3605	2007/01/10	01	55630	106	02	99	CADEIRA ALUNO 03	ACT	17,39		17,39
3606	2001/01/05	011	26862	106	02	99	MESA COM 80 COM REDONDA	ACT	72,95		72,95
3606	2001/03/06		3606	106	02	06	MESA RECTANGULAR MADEIRA ARMAÇÃO FERRO BEGE	ACT		18,67	18,67
3606	2001/12/12	01	39069	106	02	10	6 BLOCOS LÓGICOS	ACT	58,36		58,36
3606	2005/10/26	01	48928	106	02	20	CADEIRA REF:04(1°CICLO)	ACT	16,10		16,10
3606	2007/01/10	01	55631	106	02	99	CADEIRA ALUNO 03	ACT	17,39		17,39
3607	2001/03/06		3607	106	02	06	MESA RECTANGULAR MADEIRA ARMAÇÃO FERRO BEGE	ACT		18,67	18,67
3607	2001/12/12	01	39070	106	02	10	3 CAIXAS DE LETRAS	ACT	187,05		187,05
3607	2005/10/26	01	48929	106	02	20	CADEIRA REF:04(1°CICLO)	ACT	16,10		16,10
3607	2007/01/10	01	55632	106	02	99	CADEIRA ALUNO 03	ACT	17,39		17,39
3608	2001/12/12	01	39071	106	02	10	2 CAIXAS DE NÚMEROS	ACT	86,99		86,99
3608	2005/10/26	01	48930	106	02	20	CADEIRA REF:04(1°CICLO)	ACT	16,10		16,10
3608	2007/01/10	01	55633	106	02	99	CADEIRA ALUNO 03	ACT	17,35		17,35
3609	2001/12/12	01	39072	106	02	10	1 CAIXA DE CARIMBOS	ACT	32,42		32,42
Total Geral ou a Transportar .....									171.357.551,22	23.191.210,34	194.548.761,56



## MAPA DE INVENTÁRIO

Data : 2021/05/03

Ano : 2020

Pagina: 57

1

## FICHA PATRIMONIAL : 3 EQUIPAMENTO BÁSICO

Identificação dos bens							Tipo De Sit.	Valor Patrimonial	Alterações Patrimoniais	Valor Atual	
Numero Ordem	Data de Aquisição	Tipo	Nr.Inv.	Cl.	Tipo	Bem					Descrição
3609	2005/10/26	01	48931	106	02	20	CADEIRA REF:04(1°CICLO)	ACT	16,10		16,10
3609	2007/01/10	01	55634	106	02	99	MESA RECTANGULAR 03	ACT	34,72		34,72
3610	2001/12/12	01	39073	106	02	10	JOGO ALGARISMOS	ACT	55,09		55,09
3610	2005/10/26	01	48932	106	02	20	CADEIRA REF:04(1°CICLO)	ACT	16,10		16,10
3610	2007/01/10	01	55635	106	02	99	MESA RECTANGULAR 03	ACT	36,30		36,30
3610	2018/12/05	01	94668	106	01	99	PATINS Roll Line Mistral	ACT	265,01		265,01
3611	2001/12/12	01	39074	106	02	10	5 JOGOS(ANATOMIA, APR, HORAS, PRIM. LETRAS, FORMAS GEOM. NÚMEROS)	ACT	43,15		43,15
3611	2005/10/26	01	48933	106	02	20	CADEIRA REF:04(1°CICLO)	ACT	16,10		16,10
3611	2007/01/10	01	55636	106	02	99	MESA RECTANGULAR 03	ACT	36,30		36,30
3612	2001/12/12	01	39075	106	02	10	6 JOGOS(CORES, O N/ CORPO, ATÉ NOVE, PERG./ RESPOSTAS, ALFABETO, O CORPO HUMANO)	ACT	56,12		56,12
3612	2005/10/26	01	48934	106	02	20	CADEIRA REF:04(1°CICLO)	ACT	16,10		16,10
3612	2007/01/10	01	55637	106	02	99	MESA RECTANGULAR 03	ACT	36,30		36,30
3613	2001/01/05	011	26868	106	02	20	CADEIRA EM PINHO	ACT	17,51		17,51
3613	2001/12/12	01	39076	106	02	10	2 JOGOS PORT. GEOGRÁFICO	ACT	26,44		26,44
3613	2005/10/26	01	48935	106	02	20	CADEIRA REF:04(1°CICLO)	ACT	16,10		16,10
3613	2007/01/10	01	55638	106	02	99	MESA RECTANGULAR 03	ACT	36,30		36,30
3614	2001/01/05	011	26869	106	02	20	CADEIRA EM PINHO	ACT	17,51		17,51
3614	2001/12/12	01	39077	106	02	10	4 MAPAS (EUROPA, CORPO HUMANO, PORTUGAL, MUNDO)	ACT	64,85		64,85
3614	2005/10/26	01	48936	106	02	20	CADEIRA REF:04(1°CICLO)	ACT	16,10		16,10
3614	2007/01/10	01	55639	106	02	20	CADEIRA ALUNO 03	ACT	15,34		15,34
3615	2001/12/12	01	39078	106	02	10	2 MEDIDAS DE CAPACIDADE	ACT	54,86		54,86
3615	2005/10/26	01	48937	106	02	20	CADEIRA REF:04(1°CICLO)	ACT	16,10		16,10
3615	2007/01/10	01	55640	106	02	20	CADEIRA ALUNO 03	ACT	17,54		17,54
3616	2001/12/12	01	39079	106	02	10	10 TANGRAMS	ACT	77,31		77,31
3616	2005/10/26	01	48938	106	02	20	CADEIRA REF:04(1°CICLO)	ACT	16,10		16,10
3616	2007/01/10	01	55641	106	02	20	CADEIRA ALUNO 03	ACT	17,54		17,54
3617	2001/12/11	01	39080	106	02	10	4 MAPAS(PORTUGAL, MUNDO, EUROPA, CORPO HUMANO)	ACT	61,85		61,85
3617	2005/10/26	01	48939	106	02	20	CADEIRA REF:04(1°CICLO)	ACT	16,10		16,10
3617	2007/01/10	01	55642	106	02	20	CADEIRA ALUNO 03	ACT	17,54		17,54
3618	2005/10/26	01	48940	106	02	20	CADEIRA REF:04(1°CICLO)	ACT	16,10		16,10
3618	2007/01/10	01	55643	106	02	20	CADEIRA ALUNO 03	ACT	17,54		17,54
3619	2005/10/26	01	48941	106	02	20	CADEIRA REF:04(1°CICLO)	ACT	16,10		16,10
3619	2007/01/10	01	55644	106	02	20	CADEIRA ALUNO 03	ACT	17,54		17,54
3620	2001/12/11	01	39083	106	05	06	LIVRO: A TERRA	ACT	17,70		17,70
3620	2005/10/26	01	48942	106	02	20	CADEIRA REF:04(1°CICLO)	ACT	16,10		16,10
3620	2007/01/10	01	55645	106	02	20	CADEIRA ALUNO 03	ACT	17,54		17,54
3621	2001/12/11	01	39084	106	05	06	LIVRO: AS PLANTAS	ACT	17,70		17,70
3621	2005/10/26	01	48943	106	02	20	CADEIRA REF:04(1°CICLO)	ACT	16,10		16,10
3621	2007/01/10	01	55646	106	02	20	CADEIRA ALUNO 03	ACT	17,54		17,54
3622	2001/12/11	01	39085	106	05	06	LIVRO: HISTORIA PORTUGAL	ACT	11,22		11,22
3622	2005/10/26	01	48944	106	02	20	CADEIRA REF:04(1°CICLO)	ACT	16,10		16,10
3622	2007/01/10	01	55647	106	02	20	CADEIRA ALUNO 03	ACT	17,54		17,54
3623	1999/07/19	011	26876	106	05	06	LIVRO - " O TEMPO "	ACT	5,76		5,76
3623	2001/12/11	01	39086	106	05	06	LIVRO: PORQUE SERÁ (2)	ACT	14,91		14,91
3623	2005/10/26	01	48945	106	02	20	CADEIRA REF:04(1°CICLO)	ACT	16,10		16,10
3623	2007/01/10	01	55648	106	02	20	CADEIRA ALUNO 03	ACT	17,54		17,54
3624	1999/07/19	011	26877	106	05	06	LIVRO - " O TEMPO "	ACT	5,76		5,76
Total Geral ou a Transportar .....									171.358.958,59	23.191.210,34	194.550.168,93

## FICHA PATRIMONIAL : 3 EQUIPAMENTO BÁSICO

Identificação dos bens							Tipo De Sit.	Valor Patrimonial	Alterações Patrimoniais	Valor Atual	
Numero Ordem	Data de Aquisição	Tipo	Nr.Inv.	Cl.	Tipo	Ben					Descrição
3624	2001/12/11	01	39087	106	05	06	LIVRO: NO FUNDO DO MAR	ACT	14,92		14,92
3624	2005/10/26	01	48946	106	02	20	CADEIRA REF:04(1°CICLO)	ACT	16,10		16,10
3624	2007/01/10	01	55649	106	02	20	CADEIRA ALUNO 03	ACT	17,54		17,54
3625	1999/07/19	011	26878	106	05	06	LIVRO - " O TEMPO "	ACT	5,76		5,76
3625	2001/12/11	01	39088	106	05	06	LIVRO: CORPO HUMANO	ACT	21,79		21,79
3625	2005/10/26	01	48947	106	02	20	CADEIRA REF:04(1°CICLO)	ACT	16,10		16,10
3625	2007/01/10	01	55650	106	02	20	CADEIRA ALUNO 03	ACT	17,54		17,54
3625	2008/11/05	01	59970	106	02	20	CADEIRA Aa 04	ACT	18,58		18,58
3626	1999/07/19	011	26879	106	05	06	LIVRO - " O TEMPO "	ACT	5,76		5,76
3626	2001/12/11	01	39089	106	05	06	LIVRO: ENCICLOPÉDIA DO MUNDO	ACT	12,97		12,97
3626	2005/10/26	01	48948	106	02	20	CADEIRA REF:04(1°CICLO)	ACT	16,10		16,10
3626	2007/01/10	01	55651	106	02	20	CADEIRA ALUNO 03	ACT	17,54		17,54
3627	2001/12/11	01	39090	106	05	06	LIVRO: ENCICLOPÉDIA DOS ANIMAIS	ACT	12,97		12,97
3627	2005/10/26	01	48949	106	02	20	CADEIRA REF:04(1°CICLO)	ACT	16,10		16,10
3627	2007/01/10	01	55652	106	02	20	CADEIRA ALUNO 03	ACT	17,54		17,54
3628	1999/07/19	011	26881	106	05	06	LIVRO - " O TEMPO "	ACT	5,76		5,76
3628	2001/12/11	01	39091	106	05	06	LIVRO: ADIVINHAS	ACT	12,05		12,05
3628	2005/10/26	01	48950	106	02	20	CADEIRA REF:04(1°CICLO)	ACT	16,10		16,10
3628	2007/01/10	01	55653	106	02	20	CADEIRA ALUNO 03	ACT	17,54		17,54
3629	2001/12/11	01	39092	106	05	06	LIVRO: ENCICLOPÉDIA JUVENIL	ACT	12,42		12,42
3629	2005/10/26	01	48951	106	02	20	CADEIRA REF:04(1°CICLO)	ACT	16,10		16,10
3629	2007/01/10	01	55654	106	02	20	MESA RECTANGULAR 03	ACT	36,22		36,22
3630	1999/07/19	011	26882	106	05	06	LIVRO - " O MEU PRIMEIRO LIVRO DE COZINHA "	ACT	16,56		16,56
3630	2001/12/11	01	39093	106	05	06	LIVRO: VER E APRENDER	ACT	9,93		9,93
3630	2005/10/26	01	48952	106	02	20	CADEIRA REF:04(1°CICLO)	ACT	16,10		16,10
3630	2007/01/10	01	55655	106	02	20	MESA RECTANGULAR 03	ACT	35,90		35,90
3631	1999/07/19	011	26883	106	05	06	LIVRO - " O MEU PRIMEIRO LIVRO DE COZINHA "	ACT	16,56		16,56
3631	2001/12/11	01	39094	106	05	06	LIVRO: ATLAS DO MUNDO	ACT	14,86		14,86
3631	2005/10/26	01	48953	106	02	20	CADEIRA REF:04(1°CICLO)	ACT	16,10		16,10
3631	2007/01/10	01	55656	106	02	20	MESA RECTANGULAR 03	ACT	35,90		35,90
3632	1999/07/19	011	26884	106	05	06	LIVRO - " O MEU PRIMEIRO LIVRO DE COZINHA "	ACT	16,56		16,56
3632	2001/12/11	01	39095	106	05	06	LIVRO: ATLAS PANORAMICO	ACT	17,08		17,08
3632	2005/10/26	01	48954	106	02	20	CADEIRA REF:04(1°CICLO)	ACT	16,10		16,10
3632	2007/01/10	01	55657	106	02	20	MESA RECTANGULAR 03	ACT	35,90		35,90
3633	1999/07/19	011	26885	106	05	06	LIVRO - " O MEU PRIMEIRO LIVRO DE COZINHA "	ACT	16,56		16,56
3633	2001/12/11	01	39096	106	05	06	LIVRO: ATLAS DAS AVES	ACT	17,40		17,40
3633	2005/10/26	01	48955	106	02	20	CADEIRA REF:04(1°CICLO)	ACT	16,10		16,10
3633	2007/01/10	01	55658	106	02	20	MESA RECTANGULAR 03	ACT	35,90		35,90
3634	1997/10/30	01	3634	106	02	99	ARMÁRIO METÁLICO C/2 PORTAS E 4 PRATELEIRAS BEGE	ABA	124,31		124,31
3634	2002/03/07	01	39097	107	06	04	GRELHADOR INOX C/ DUAS PLACAS	ACT	82,30		82,30
3634	2005/10/26	01	48956	106	02	20	CADEIRA REF:04(1°CICLO)	ACT	16,10		16,10
3634	2007/01/10	01	55659	106	02	20	CADEIRA ALUNO 03	ACT	17,56		17,56
3634	2018/12/13	01	94692	107	03	99	RECEPTOR DMX Indoor CRMX Nova, Lumenradio	ACT	364,38		364,38
3635	1999/07/19	011	26887	106	05	06	LIVRO - " O MEU PRIMEIRO LIVRO DE COZINHA "	ACT	16,56		16,56
3635	2002/01/23	01	39098	106	02	10	2 COLECCÖES CARIMBOS	ACT	44,15		44,15
3635	2005/10/26	01	48957	106	02	20	CADEIRA REF:04(1°CICLO)	ACT	16,10		16,10
3635	2007/01/10	01	55660	106	02	20	CADEIRA ALUNO 03	ACT	17,36		17,36
3636	2002/01/23	01	39099	106	02	10	8 TANGRAM	ACT	65,84		65,84
3636	2005/10/26	01	48958	106	02	20	CADEIRA REF:04(1°CICLO)	ACT	16,10		16,10
Total Geral ou a Transportar .....									171.360.416,36	23.191.210,34	194.551.626,70

## FICHA PATRIMONIAL : 3 EQUIPAMENTO BÁSICO

Identificação dos bens							Tipo De Sit.	Valor Patrimonial	Alterações Patrimoniais	Valor Atual	
Numero Ordem	Data de Aquisição	Tipo	Nr.Inv.	Cl.	Tipo	Ben					Descrição
3636	2007/01/10	01	55661	106	02	20	CADEIRA ALUNO 03	ACT	17,36		17,36
3637	1999/07/19	011	26888	106	05	06	LIVRO - " BABAR E O FANTASMA "	ACT	2,10		2,10
3637	2002/01/23	01	39100	106	02	10	8 GEOPLANOS	ACT	268,56		268,56
3637	2005/10/26	01	48959	106	02	20	CADEIRA REF:04(1°CICLO)	ACT	16,10		16,10
3637	2007/01/10	01	55662	106	02	20	CADEIRA ALUNO 03	ACT	17,36		17,36
3638	2002/01/23	01	39101	106	02	10	4 CUISENAIRE	ACT	26,92		26,92
3638	2005/10/26	01	48960	106	02	20	CADEIRA REF:04(1°CICLO)	ACT	16,10		16,10
3638	2007/01/10	01	55663	106	02	20	CADEIRA ALUNO 03	ACT	17,36		17,36
3639	2002/01/23	01	39102	106	02	10	1 SÓLIDOS GEOMETRICOS	ACT	40,60		40,60
3639	2005/10/26	01	48961	106	02	20	CADEIRA REF:04(1°CICLO)	ACT	16,10		16,10
3639	2007/01/10	01	55664	106	02	20	CADEIRA ALUNO 03	ACT	17,36		17,36
3640	2002/01/23	01	39103	106	02	10	4 BLOCOS LÓGICOS	ACT	38,92		38,92
3640	2005/10/26	01	48962	106	02	20	CADEIRA REF:04(1°CICLO)	ACT	16,10		16,10
3640	2007/01/10	01	55665	106	02	20	CADEIRA ALUNO 03	ACT	17,36		17,36
3641	2001/12/12	01	39104	106	02	10	4 MAXI ABACO	ACT	305,26		305,26
3641	2005/10/26	01	48963	106	02	20	CADEIRA REF:04(1°CICLO)	ACT	16,10		16,10
3641	2007/01/10	01	55666	106	02	20	CADEIRA ALUNO 03	ACT	17,36		17,36
3641	2009/10/07	01	65160	106	02	99	MESA RECTANGULAR 1200X750X610	ACT	36,58		36,58
3641	2018/12/06	01	94699	118	05	04	PLACA INOX Gravada de Inauguração 400X250X3mm localizada na Creche da Casa de Magalhães em FREIXO	ACT	193,11		193,11
3642	2001/12/12	01	39105	106	02	10	4 COLCHÕES	ACT	109,74		109,74
3642	2005/10/26	01	48964	106	02	20	CADEIRA REF:03(PRE-PRIM)	ACT	16,10		16,10
3642	2007/01/10	01	55667	106	02	20	CADEIRA ALUNO 03	ACT	17,36		17,36
3643	2001/12/12	01	39106	106	02	10	4 CALENDÁRIOS ANIV.	ACT	154,02		154,02
3643	2005/10/26	01	48965	106	02	20	CADEIRA REF:03(PRE-PRIM)	ACT	16,10		16,10
3643	2007/01/10	01	55668	106	02	20	CADEIRA ALUNO 03	ACT	17,36		17,36
3644	1999/07/19	011	26894	106	05	06	LIVRO - " BABAR E O PIANISTA "	ACT	2,10		2,10
3644	2001/12/12	01	39107	106	02	10	2 CALENDARIAS SEMANA	ACT	81,80		81,80
3644	2005/10/26	01	48966	106	02	20	CADEIRA REF:03(PRE-PRIM)	ACT	16,10		16,10
3644	2007/01/10	01	55669	106	02	20	CADEIRA ALUNO 03	ACT	17,36		17,36
3645	1999/07/19	011	26895	106	05	06	LIVRO - " BABAR E O PIANISTA "	ACT	2,10		2,10
3645	2001/03/06		3645	106	02	06	MESA RECTANGULAR MADEIRA C/ARMAÇÃO FERRO, BEGE	ACT		18,67	18,67
3645	2002/03/07	01	39108	107	06	04	PICADORA MOULINEX	ACT	46,14		46,14
3645	2005/10/26	01	48967	106	02	20	CADEIRA REF:03(PRE-PRIM)	ACT	16,10		16,10
3645	2007/01/10	01	55670	106	02	20	CADEIRA ALUNO 03	ACT	17,36		17,36
3646	1999/07/19	011	26896	106	05	06	LIVRO - " BABAR E O PIANISTA "	ACT	2,10		2,10
3646	2001/03/06		3646	106	02	06	MESA RECTANGULAR MADEIRA C/ARMAÇÃO FERRO, BEGE	ACT		18,67	18,67
3646	2002/03/22	01	39109	106	02	99	MESA REDONDA ESCOLAR, ESTROTURA EM TUBO BEJE	ACT	49,99		49,99
3646	2005/10/26	01	48968	106	02	20	CADEIRA REF:03(PRE-PRIM)	ACT	16,10		16,10
3646	2007/01/10	01	55671	106	02	20	CADEIRA ALUNO 03	ACT	17,36		17,36
3647	2001/03/06		3647	106	02	06	MESA RECTANGULAR MADEIRA C/ARMAÇÃO FERRO, BEGE	ACT		18,67	18,67
3647	2002/03/22	01	39110	106	02	99	MESA REDONDA ESCOLAR, ESTROTURA EM TUBO BEJE	ACT	49,99		49,99
3647	2005/10/26	01	48969	106	02	20	CADEIRA REF:03(PRE-PRIM)	ACT	16,10		16,10
3647	2007/01/10	01	55672	106	02	20	CADEIRA ALUNO 03	ACT	17,36		17,36
3648	2002/03/22	01	39111	106	02	99	MESA REDONDA ESCOLAR, ESTROTURA EM TUBO BEJE	ACT	49,99		49,99
3648	2005/10/26	01	48970	106	02	20	CADEIRA REF:03(PRE-PRIM)	ACT	16,10		16,10
3648	2007/01/10	01	55673	106	02	20	CADEIRA ALUNO 03	ACT	17,76		17,76
3649	1999/07/19	011	26899	106	05	06	LIVRO - " BABAR E O PIANISTA "	ACT	2,10		2,10
3649	2002/03/22	01	39112	106	02	99	MESA REDONDA ESCOLAR, ESTROTURA EM TUBO BEJE	ACT	49,99		49,99
Total Geral ou a Transportar .....									171.362.347,75	23.191.266,35	194.553.614,10

## FICHA PATRIMONIAL : 3 EQUIPAMENTO BÁSICO

Identificação dos bens							Tipo De Sit.	Valor Patrimonial	Alterações Patrimoniais	Valor Atual	
Numero Ordem	Data de Aquisição	Tipo	Nr.Inv.	Cl.	Tipo	Bem					Descrição
3649	2005/10/26	01	48971	106	02	20	CADEIRA REF:03(PRE-PRIM)	ACT	16,10		16,10
3649	2007/01/10	01	55674	106	02	99	MESA RECTANGULAR	ACT	35,92		35,92
3649	2018/12/14	01	94707	112	03	03	SINALIZAÇÃO CHÃO MOLHADO	ACT	22,65		22,65
3650	2002/03/22	01	39113	106	02	99	MESA REDONDA ESCOLAR, ESTROTEURA EM TUBO BEJE	ACT	49,99		49,99
3650	2005/10/26	01	48972	106	02	20	CADEIRA REF:03(PRE-PRIM)	ACT	16,10		16,10
3650	2007/01/10	01	55675	106	02	99	MESA RECTANGULAR	ACT	35,92		35,92
3651	2002/03/22	01	39114	106	02	99	MESA REDONDA ESCOLAR, ESTROTEURA EM TUBO BEJE	ACT	49,99		49,99
3651	2005/10/26	01	48973	106	02	20	CADEIRA REF:03(PRE-PRIM)	ACT	16,10		16,10
3651	2007/01/10	01	55676	106	02	99	MESA RECTANGULAR	ACT	35,92		35,92
3652	1999/07/31	011	26901	106	05	06	LIVRO - " BABAR E OS MELHORES JOGOS "	ACT	2,10		2,10
3652	2002/03/22	01	39115	106	02	20	CADEIRA ESCOLAR EM FORMICA BEJE	ACT	13,30		13,30
3652	2005/10/26	01	48974	106	02	20	CADEIRA REF:03(PRE-PRIM)	ACT	16,10		16,10
3652	2007/01/10	01	55677	106	02	99	MESA RECTANGULAR	ACT	35,92		35,92
3652	2018/12/17	01	94710	107	01	07	CADEIRA s/braços 44x46x38cm	ACT	37,54		37,54
3653	2002/03/22	01	39116	106	02	20	CADEIRA ESCOLAR EM FORMICA BEJE	ACT	13,30		13,30
3653	2005/10/26	01	48975	106	02	20	CADEIRA REF:03(PRE-PRIM)	ACT	16,10		16,10
3653	2007/01/10	01	55678	106	02	99	MESA RECTANGULAR	ACT	35,92		35,92
3654	2002/03/22	01	39117	106	02	20	CADEIRA ESCOLAR EM FORMICA BEJE	ACT	13,30		13,30
3654	2005/10/26	01	48976	106	02	20	CADEIRA REF:03(PRE-PRIM)	ACT	16,10		16,10
3654	2007/01/10	01	55679	106	02	20	CADEIRA ALUNO 03	ACT	17,86		17,86
3655	2002/03/22	01	39118	106	02	20	CADEIRA ESCOLAR EM FORMICA BEJE	ACT	13,30		13,30
3655	2005/10/26	01	48977	106	02	20	CADEIRA REF:03(PRE-PRIM)	ACT	16,10		16,10
3655	2007/01/10	01	55680	106	02	20	CADEIRA ALUNO 03	ACT	17,36		17,36
3655	2018/12/17	01	94713	107	01	07	CADEIRA s/braços 44x46x38cm	ACT	37,58		37,58
3656	2002/03/22	01	39119	106	02	20	CADEIRA ESCOLAR EM FORMICA BEJE	ACT	13,30		13,30
3656	2005/10/26	01	48978	106	02	20	CADEIRA REF:03(PRE-PRIM)	ACT	16,10		16,10
3656	2007/01/10	01	55681	106	02	20	CADEIRA ALUNO 03	ACT	17,36		17,36
3656	2018/12/17	01	94714	107	01	07	CADEIRA s/braços 44x46x38cm	ACT	37,58		37,58
3657	2002/03/22	01	39120	106	02	20	CADEIRA ESCOLAR EM FORMICA BEJE	ACT	13,30		13,30
3657	2005/10/26	01	48979	106	02	20	CADEIRA REF:03(PRE-PRIM)	ACT	16,10		16,10
3657	2007/01/10	01	55682	106	02	20	CADEIRA ALUNO 03	ACT	17,36		17,36
3657	2018/12/17	01	94715	107	01	07	CADEIRA s/braços 44x46x38cm	ACT	37,58		37,58
3658	2002/03/22	01	39121	106	02	20	CADEIRA ESCOLAR EM FORMICA BEJE	ACT	13,30		13,30
3658	2005/10/26	01	48980	106	02	20	CADEIRA REF:03(PRE-PRIM)	ACT	16,10		16,10
3658	2007/01/10	01	55683	106	02	20	CADEIRA ALUNO 03	ACT	17,36		17,36
3658	2018/12/17	01	94716	107	01	07	CADEIRA s/braços 44x46x38cm	ACT	37,58		37,58
3659	2002/03/22	01	39122	106	02	20	CADEIRA ESCOLAR EM FORMICA BEJE	ACT	13,30		13,30
3659	2005/10/26	01	48981	106	02	20	CADEIRA REF:03(PRE-PRIM)	ACT	16,10		16,10
3659	2007/01/10	01	55684	106	02	20	CADEIRA ALUNO 03	ACT	17,36		17,36
3659	2018/12/17	01	94717	107	01	07	CADEIRA s/braços 44x46x38cm	ACT	37,58		37,58
3660	2002/03/22	01	39123	106	02	20	CADEIRA ESCOLAR EM FORMICA BEJE	ACT	13,30		13,30
3660	2005/10/26	01	48982	106	02	20	CADEIRA REF:03(PRE-PRIM)	ACT	16,10		16,10
3660	2007/01/10	01	55685	106	02	20	CADEIRA ALUNO 03	ACT	17,36		17,36
3660	2018/12/17	01	94718	107	01	07	CADEIRA s/braços 44x46x38cm	ACT	37,58		37,58
3661	2002/03/22	01	39124	106	02	20	CADEIRA ESCOLAR EM FORMICA BEJE	ACT	13,30		13,30
3661	2005/10/26	01	48983	106	02	20	CADEIRA REF:03(PRE-PRIM)	ACT	16,10		16,10
3661	2007/01/10	01	55686	106	02	20	CADEIRA ALUNO 03	ACT	17,36		17,36
3661	2013/12/04	01	78434	117	05	99	CONTADOR ÁGUA JVI100 DN15 com CJ.LIG.STANDARD nº:6078268-6078372	ACT	23,33		23,33
Total Geral ou a Transportar .....									171.363.420,11	23.191.266,35	194.554.686,46

## FICHA PATRIMONIAL : 3 EQUIPAMENTO BÁSICO

Identificação dos bens							Tipo De Sit.	Valor Patrimonial	Alterações Patrimoniais	Valor Atual	
Numero Ordem	Data de Aquisição	Tipo	Nr.Inv.	Cl.	Tipo	Ben					Descrição
3661	2018/12/17	01	94719	107	01	07	CADEIRA s/braços 44x46x38cm	ACT	37,58		37,58
3662	2002/03/22	01	39125	106	02	20	CADEIRA ESCOLAR EM FORMICA BEJE	ACT	13,30		13,30
3662	2005/10/26	01	48984	106	02	20	CADEIRA REF:03(PRE-PRIM)	ACT	16,10		16,10
3662	2007/01/10	01	55687	106	02	20	CADEIRA ALUNO 03	ACT	17,36		17,36
3662	2018/12/17	01	94720	107	01	07	CADEIRA s/braços 44x46x38cm	ACT	37,58		37,58
3663	2002/03/22	01	39126	106	02	20	CADEIRA ESCOLAR EM FORMICA BEJE	ACT	13,30		13,30
3663	2005/10/26	01	48985	106	02	20	CADEIRA REF:03(PRE-PRIM)	ACT	16,10		16,10
3663	2007/01/10	01	55688	106	02	20	CADEIRA ALUNO 03	ACT	17,36		17,36
3663	2018/12/17	01	94721	107	01	07	CADEIRA s/braços 44x46x38cm	ACT	37,58		37,58
3664	2002/03/22	01	39127	106	02	20	CADEIRA ESCOLAR EM FORMICA BEJE	ACT	13,30		13,30
3664	2005/10/26	01	48986	106	02	20	CADEIRA REF:03(PRE-PRIM)	ACT	16,10		16,10
3664	2007/01/10	01	55689	106	02	20	CADEIRA ALUNO 03	ACT	17,36		17,36
3664	2018/12/17	01	94722	107	01	07	CADEIRA s/braços 44x46x38cm	ACT	37,58		37,58
3665	2002/03/22	01	39128	106	02	20	CADEIRA ESCOLAR EM FORMICA BEJE	ACT	13,30		13,30
3665	2005/10/26	01	48987	106	02	20	CADEIRA REF:03(PRE-PRIM)	ACT	16,10		16,10
3665	2007/01/10	01	55690	106	02	20	CADEIRA ALUNO 03	ACT	17,36		17,36
3665	2018/12/17	01	94723	107	01	07	CADEIRA s/braços 44x46x38cm	ACT	37,58		37,58
3666	2002/03/22	01	39129	106	02	20	CADEIRA ESCOLAR EM FORMICA BEJE	ACT	13,30		13,30
3666	2005/10/26	01	48988	106	02	20	CADEIRA REF:03(PRE-PRIM)	ACT	16,10		16,10
3666	2007/01/10	01	55691	106	02	20	CADEIRA ALUNO 03	ACT	17,36		17,36
3666	2018/12/17	01	94724	107	01	07	CADEIRA s/braços 44x46x38cm	ACT	37,58		37,58
3667	2002/03/22	01	39130	106	02	20	CADEIRA ESCOLAR EM FORMICA BEJE	ACT	13,30		13,30
3667	2005/10/26	01	48989	106	02	20	CADEIRA REF:03(PRE-PRIM)	ACT	16,10		16,10
3667	2007/01/10	01	55692	106	02	20	CADEIRA ALUNO 03	ACT	17,36		17,36
3667	2018/12/17	01	94725	107	01	07	CADEIRA s/braços 44x46x38cm	ACT	37,58		37,58
3668	2002/03/22	01	39131	106	02	20	CADEIRA ESCOLAR EM FORMICA BEJE	ACT	13,30		13,30
3668	2005/10/26	01	48990	106	02	20	CADEIRA REF:03(PRE-PRIM)	ACT	16,10		16,10
3668	2007/01/10	01	55693	106	02	20	CADEIRA ALUNO 03	ACT	17,68		17,68
3668	2018/12/17	01	94726	107	01	07	CADEIRA s/braços 44x46x38cm	ACT	37,58		37,58
3669	2002/03/22	01	39132	106	02	20	CADEIRA ESCOLAR EM FORMICA BEJE	ACT	13,30		13,30
3669	2005/10/26	01	48991	106	02	20	CADEIRA REF:03(PRE-PRIM)	ACT	16,10		16,10
3669	2007/01/10	01	55694	106	02	20	CADEIRA ALUNO 03	ACT	17,39		17,39
3670	2002/03/22	01	39133	106	02	20	CADEIRA ESCOLAR EM FORMICA BEJE	ACT	13,30		13,30
3670	2005/10/26	01	48992	106	02	20	CADEIRA REF:03(PRE-PRIM)	ACT	16,10		16,10
3670	2007/01/10	01	55695	106	02	20	CADEIRA ALUNO 03	ACT	17,39		17,39
3671	2002/03/22	01	39134	106	02	20	CADEIRA ESCOLAR EM FORMICA BEJE	ACT	13,30		13,30
3671	2005/10/26	01	48993	106	02	20	CADEIRA REF:03(PRE-PRIM)	ACT	16,10		16,10
3671	2007/01/10	01	55696	106	02	20	CADEIRA ALUNO 03	ACT	17,39		17,39
3672	2002/03/22	01	39135	106	02	20	CADEIRA ESCOLAR EM FORMICA BEJE	ACT	13,30		13,30
3672	2005/10/26	01	48994	106	02	20	CADEIRA REF:03(PRE-PRIM)	ACT	16,10		16,10
3672	2007/01/10	01	55697	106	02	20	CADEIRA ALUNO 03	ACT	17,39		17,39
3673	2002/03/22	01	39136	106	02	20	CADEIRA ESCOLAR EM FORMICA BEJE	ACT	13,30		13,30
3673	2005/10/26	01	48995	106	02	20	CADEIRA REF:03(PRE-PRIM)	ACT	16,10		16,10
3673	2007/01/10	01	55698	106	02	20	CADEIRA ALUNO 03	ACT	17,39		17,39
3673	2008/11/05	01	60018	106	02	20	MESA MULTIPLA FC 05	ACT	44,71		44,71
3674	2002/03/22	01	39137	106	02	20	CADEIRA ESCOLAR EM FORMICA BEJE	ACT	13,30		13,30
3674	2005/10/26	01	48996	106	02	20	CADEIRA REF:03(PRE-PRIM)	ACT	16,10		16,10
3674	2007/01/10	01	55699	106	02	20	CADEIRA ALUNO 03	ACT	17,39		17,39
3675	2002/03/22	01	39138	106	02	20	CADEIRA ESCOLAR EM FORMICA BEJE	ACT	13,30		13,30
Total Geral ou a Transportar .....									171.364.387,14	23.191.266,35	194.555.653,49

## MAPA DE INVENTÁRIO

Data : 2021/05/03

Ano : 2020

Pagina: 57

6

## FICHA PATRIMONIAL : 3 EQUIPAMENTO BÁSICO

Identificação dos bens							Tipo De Sit.	Valor Patrimonial	Alterações Patrimoniais	Valor Atual	
Numero Ordem	Data de Aquisição	Tipo	Nr.Inv.	Cl.	Tipo	Ben					Descrição
3675	2005/10/26	01	48997	106	02	20	CADEIRA REF:03(PRE-PRIM)	ACT	16,10		16,10
3675	2007/01/10	01	55700	106	02	20	CADEIRA ALUNO 03	ACT	17,39		17,39
3676	1999/07/19	011	26922	106	05	06	LIVRO - " SOLA, SAPATO, REI, RAINHA E OUTROS CONTOS "	ACT	2,64		2,64
3676	2002/03/22	01	39139	106	02	20	CADEIRA ESCOLAR EM FORMICA BEJE	ACT	13,30		13,30
3676	2005/10/26	01	48998	106	02	20	CADEIRA REF:03(PRE-PRIM)	ACT	16,10		16,10
3676	2007/01/10	01	55701	106	02	20	CADEIRA ALUNO 03	ACT	17,39		17,39
3677	1999/07/19	011	26923	106	05	06	LIVRO - " SOLA, SAPATO, REI, RAINHA E OUTROS CONTOS "	ACT	2,64		2,64
3677	2002/03/22	01	39140	106	02	20	CADEIRA ESCOLAR EM FORMICA BEJE	ACT	13,30		13,30
3677	2005/10/26	01	48999	106	02	20	CADEIRA REF:03(PRE-PRIM)	ACT	16,10		16,10
3677	2007/01/10	01	55702	106	02	20	CADEIRA ALUNO 03	ACT	17,39		17,39
3678	1999/07/19	011	26924	106	05	06	LIVRO - " SOLA, SAPATO, REI, RAINHA E OUTROS CONTOS "	ACT	2,64		2,64
3678	2002/03/22	01	39141	106	02	20	CADEIRA ESCOLAR EM FORMICA BEJE	ACT	13,30		13,30
3678	2005/10/26	01	49000	106	02	20	CADEIRA REF:03(PRE-PRIM)	ACT	16,10		16,10
3678	2007/01/10	01	55703	106	02	20	CADEIRA ALUNO 03	ACT	17,39		17,39
3678	2013/09/13	01	78451	110	04	99	MARTELO LIGEIRO COMBI SDS-PLUS AEG - N°SERIE 4326F2011	ACT	273,64		273,64
3679	1999/07/19	011	26925	106	05	06	LIVRO - " SOLA, SAPATO, REI, RAINHA E OUTROS CONTOS "	ACT	2,64		2,64
3679	2002/03/22	01	39142	106	02	20	CADEIRA ESCOLAR EM FORMICA BEJE	ACT	13,30		13,30
3679	2005/10/26	01	49001	106	02	20	CADEIRA REF:03(PRE-PRIM)	ACT	16,10		16,10
3679	2007/01/10	01	55704	106	02	20	CADEIRA ALUNO 03	ACT	17,39		17,39
3680	2002/03/22	01	39143	106	02	20	CADEIRA ESCOLAR EM FORMICA BEJE	ACT	13,30		13,30
3680	2005/10/26	01	49002	106	02	20	CADEIRA REF:03(PRE-PRIM)	ACT	16,10		16,10
3680	2007/01/10	01	55705	106	02	20	CADEIRA ALUNO 03	ACT	17,39		17,39
3681	1999/07/19	011	26927	106	05	06	LIVRO - " SOLA, SAPATO, REI, RAINHA E OUTROS CONTOS "	ACT	2,64		2,64
3681	2002/03/22	01	39144	106	02	20	CADEIRA ESCOLAR EM FORMICA BEJE	ACT	13,30		13,30
3681	2005/10/26	01	49003	106	02	20	CADEIRA REF:03(PRE-PRIM)	ACT	16,10		16,10
3681	2007/01/10	01	55706	106	02	20	CADEIRA ALUNO 03	ACT	17,39		17,39
3682	2002/03/22	01	39145	106	02	99	MESA RECTANGULAR C/ ESTROTURA EM TUBO BEJE	ACT	33,65		33,65
3682	2005/10/26	01	49004	106	02	99	MESA DUPLA RECTANGULAR	ACT	32,60		32,60
3682	2007/01/10	01	55707	106	02	20	CADEIRA ALUNO 03	ACT	17,39		17,39
3682	2013/09/23	01	78455	109	02	07	PULVERIZADOR CARRINHO LENA 7526	ACT	347,59		347,59
3683	1999/07/19	011	26928	106	05	06	LIVRO - " ATLAS DO MUNDO "	ACT	80,41		80,41
3683	2002/03/22	01	39146	106	02	99	MESA RECTANGULAR C/ ESTROTURA EM TUBO BEJE	ACT	33,65		33,65
3683	2005/10/26	01	49005	106	02	99	MESA DUPLA RECTANGULAR	ACT	32,60		32,60
3683	2007/01/10	01	55708	106	02	20	CADEIRA ALUNO 03	ACT	17,39		17,39
3684	1999/05/04	01	3684	106	02	99	ARMÁRIO METÁLICO CÔR BEGE	ACT	128,39		128,39
3684	1999/07/19	011	26929	106	05	06	LIVRO - " ATLAS DO MUNDO "	ACT	80,41		80,41
3684	2002/03/22	01	39147	106	02	99	MESA RECTANGULAR C/ ESTROTURA EM TUBO BEJE	ACT	33,65		33,65
3684	2005/10/26	01	49006	106	02	99	MESA DUPLA RECTANGULAR	ACT	32,60		32,60
3684	2007/01/10	01	55709	106	02	99	MESA RECTANGULAR	ACT	35,92		35,92
3685	1999/07/19	011	26930	106	05	06	LIVRO - " ATLAS DO MUNDO "	ACT	80,41		80,41
3685	2002/03/22	01	39148	106	02	99	MESA RECTANGULAR C/ ESTROTURA EM TUBO BEJE	ACT	33,65		33,65
3685	2005/10/26	01	49007	106	02	99	MESA DUPLA RECTANGULAR	ACT	32,60		32,60
3685	2007/01/10	01	55710	106	02	99	MESA RECTANGULAR	ACT	35,92		35,92
3686	2002/03/22	01	39149	106	02	99	MESA RECTANGULAR C/ ESTROTURA EM TUBO BEJE	ACT	33,65		33,65
3686	2005/10/26	01	49008	106	02	99	MESA DUPLA RECTANGULAR	ACT	32,60		32,60
3686	2007/01/10	01	55711	106	02	99	MESA RECTANGULAR	ACT	35,92		35,92
3686	2013/07/12	01	78459	117	01	99	REDUTOR PRESSÃO "PICOS" 3/4	ACT	47,92		47,92
3687	1997/10/30	01	3687	106	02	99	ARMÁRIO METÁLICO C/2 PORTAS CÔR BEGE	ACT	124,31		124,31
3687	1999/07/19	011	26932	106	05	06	LIVRO - " ATLAS DO MUNDO "	ACT	80,41		80,41
Total Geral ou a Transportar .....									171.366.431,85	23.191.266,35	194.557.698,20

## FICHA PATRIMONIAL : 3 EQUIPAMENTO BÁSICO

Identificação dos bens							Tipo De Sit.	Valor Patrimonial	Alterações Patrimoniais	Valor Atual	
Numero Ordem	Data de Aquisição	Tipo	Nr.Inv.	Cl.	Tipo	Bem					Descrição
3687	2002/03/22	01	39150	106	02	99	MESA RECTANGULAR C/ ESTROURA EM TUBO BEJE	ACT	33,65		33,65
3687	2005/10/26	01	49009	106	02	99	MESA DUPLA RECTANGULAR	ACT	32,60		32,60
3687	2007/01/10	01	55712	106	02	99	MESA RECTANGULAR	ACT	35,92		35,92
3687	2013/07/17	01	78460	109	03	99	PROGRAMADOR MODULO UNIK - 1 ESTAÇÃO ( PROGRAMADOR DE REGA)	ACT	77,26		77,26
3688	1999/07/19	011	26933	106	05	06	LIVRO - " ATLAS DO MUNDO "	ACT	80,41		80,41
3688	2002/03/22	01	39151	106	02	99	MESA RECTANGULAR C/ ESTROURA EM TUBO BEJE	ACT	33,65		33,65
3688	2005/10/26	01	49010	106	02	99	MESA DUPLA RECTANGULAR	ACT	32,60		32,60
3688	2007/01/10	01	55713	106	02	99	MESA RECTANGULAR	ACT	36,29		36,29
3688	2013/07/17	01	78461	109	03	99	PROGRAMADOR MODULO UNIK - 1 ESTAÇÃO ( PROGRAMADOR DE REGA)	ACT	77,26		77,26
3689	1998/10/21	01	3689	106	02	99	ARMÁRIO METÁLICO C/ 2 PORTAS CÔR CINZA	ACT	128,39		128,39
3689	2002/03/22	01	39152	106	02	20	CADEIRA DE INFANTARIO EM FORMICA BEJE	ACT	13,30		13,30
3689	2005/10/26	01	49011	106	02	99	MESA DUPLA RECTANGULAR	ACT	32,60		32,60
3689	2007/01/10	01	55714	106	02	99	MESA RECTANGULAR	ACT	36,01		36,01
3689	2009/10/07	01	65208	106	02	99	MESA RECTANGULAR 1200X750X540	ACT	36,67		36,67
3690	1998/10/21	01	3690	106	02	99	ARMÁRIO METÁLICO C/ 2 PORTAS CÔR CINZA	ACT	128,39		128,39
3690	2001/01/04	011	26934	106	03	18	TELEVISOR WATSON	ACT	173,15		173,15
3690	2002/03/22	01	39153	106	02	20	CADEIRA DE INFANTARIO EM FORMICA BEJE	ACT	13,30		13,30
3690	2005/10/26	01	49012	106	02	99	MESA DUPLA RECTANGULAR	ACT	32,60		32,60
3690	2007/01/10	01	55715	106	02	99	MESA RECTANGULAR	ACT	35,98		35,98
3691	1998/10/21	01	3691	106	02	99	SECRETÁRIA DE PROFESSOR CÔR AMARELA	ACT	110,91		110,91
3691	2001/01/04	011	26935	106	03	17	VÍDEO CROWN	ACT	116,66		116,66
3691	2002/03/22	01	39154	106	02	20	CADEIRA DE INFANTARIO EM FORMICA BEJE	ACT	13,30		13,30
3691	2005/10/26	01	49013	106	02	99	MESA DUPLA RECTANGULAR	ACT	32,59		32,59
3691	2007/01/10	01	55716	106	02	99	MESA RECTANGULAR	ACT	35,98		35,98
3692	1998/10/21	01	3692	106	02	20	CADEIRA DE PROFESSOR	ACT	19,84		19,84
3692	2000/11/25	011	26936	106	02	99	ARMÁRIO METÁLICO	ACT	123,14		123,14
3692	2002/03/22	01	39155	106	02	20	CADEIRA DE INFANTARIO EM FORMICA BEJE	ACT	13,30		13,30
3692	2005/10/26	01	49014	106	02	99	MESA DUPLA RECTANGULAR	ACT	32,59		32,59
3692	2007/01/10	01	55717	106	02	99	MESA RECTANGULAR	ACT	35,98		35,98
3693	1998/10/21	01	3693	106	02	06	MESA DE ALUNO	ACT	34,90		34,90
3693	1999/07/19	011	26937	106	05	06	LIVRO - " FANTASIAS DE PAPEL "	ACT	5,11		5,11
3693	2002/03/22	01	39156	106	02	20	CADEIRA DE INFANTARIO EM FORMICA BEJE	ACT	13,30		13,30
3693	2005/10/26	01	49015	106	02	99	MESA DUPLA RECTANGULAR	ACT	32,59		32,59
3693	2007/01/10	01	55718	106	02	99	MESA RECTANGULAR	ACT	35,98		35,98
3694	1998/10/21	01	3694	106	02	06	MESA DE ALUNO	ACT	34,90		34,90
3694	1999/07/19	011	26938	106	05	06	LIVRO - " FANTASIAS DE PAPEL "	ACT	5,11		5,11
3694	2002/03/22	01	39157	106	02	20	CADEIRA DE INFANTARIO EM FORMICA BEJE	ACT	13,30		13,30
3694	2005/10/26	01	49016	106	02	99	MESA DUPLA RECTANGULAR	ACT	32,59		32,59
3694	2007/01/10	01	55719	106	02	99	MESA RECTANGULAR	ACT	35,98		35,98
3694	2013/08/05	01	78467	101	01	27	DISCO EXTERNO c/ bolsa de proteção	ACT	111,29		111,29
3694	2018/11/19	01	94752	106	04	53	TRIPÉ Manfrotto de estúdio Wind Uo.3 secc., altura 370 cm preto	ACT	585,82		585,82
3695	1998/10/21	01	3695	106	02	06	MESA DE ALUNO	ACT	34,90		34,90
3695	1999/07/19	011	26939	106	05	06	LIVRO - " FANTASIAS DE PAPEL "	ACT	5,11		5,11
3695	2002/03/22	01	39158	106	02	20	CADEIRA DE INFANTARIO EM FORMICA BEJE	ACT	13,30		13,30
3695	2005/10/26	01	49017	106	02	99	MESA DUPLA RECTANGULAR	ACT	32,59		32,59
3695	2007/01/10	01	55720	106	02	99	MESA RECTANGULAR	ACT	35,92		35,92
Total Geral ou a Transportar .....									171.369.098,86	23.191.266,35	194.560.365,21

## FICHA PATRIMONIAL : 3 EQUIPAMENTO BÁSICO

Identificação dos bens							Tipo De Sit.	Valor Patrimonial	Alterações Patrimoniais	Valor Atual	
Numero Ordem	Data de Aquisição	Tipo	Nr.Inv.	Cl.	Tipo	Bem					Descrição
3695	2013/07/29	01	78468	118	05	04	MARCO EM GRANITO PARA JARDIM SEBASTIÃO SANHUDO	ACT	182,43		182,43
3696	1998/10/21	01	3696	106	02	06	MESA DE ALUNO	ACT	34,90		34,90
3696	2002/03/22	01	39159	106	02	20	CADEIRA DE INFANTARIO EM FORMICA BEJE	ACT	13,30		13,30
3696	2005/10/26	01	49018	106	02	99	MESA DUPLA RECTANGULAR	ACT	32,59		32,59
3696	2007/01/10	01	55721	106	02	99	MESA RECTANGULAR	ACT	36,11		36,11
3696	2013/07/29	01	78469	118	05	04	MARCO EM GRANITO PARA JARDIM SEBASTIÃO SANHUDO	ACT	182,43		182,43
3697	1998/10/21	01	3697	106	02	06	MESA DE ALUNO	ACT	34,90		34,90
3697	1999/07/19	011	26941	106	05	06	LIVRO - " FANTASIAS DE PAPEL "	ACT	5,11		5,11
3697	2002/03/22	01	39160	106	02	20	CADEIRA DE INFANTARIO EM FORMICA BEJE	ACT	13,30		13,30
3697	2005/10/26	01	49019	106	02	99	MESA DUPLA RECTANGULAR	ACT	32,59		32,59
3697	2007/01/10	01	55722	106	02	99	MESA RECTANGULAR	ACT	35,92		35,92
3697	2013/09/06	01	78470	112	03	99	PLACA INOX GRAVADA c/ cantoneira	ACT	1.277,01		1.277,01
3698	1998/10/21	01	3698	106	02	06	MESA DE ALUNO	ACT	34,90		34,90
3698	1999/07/19	011	26942	106	05	06	LIVRO - " FANTASIAS DE PAPEL "	ACT	5,11		5,11
3698	2002/03/22	01	39161	106	02	20	CADEIRA DE INFANTARIO EM FORMICA BEJE	ACT	13,30		13,30
3698	2005/10/26	01	49020	106	02	99	MESA DUPLA RECTANGULAR	ACT	32,59		32,59
3698	2007/01/10	01	55723	106	02	20	CADEIRA ALUNO	ACT	17,56		17,56
3698	2018/11/19	01	94756	106	04	53	TRIPÉ Manfrotto Follow Spot Stand	ACT	278,68		278,68
3699	1998/10/21	01	3699	106	02	06	MESA DE ALUNO	ACT	34,90		34,90
3699	2002/03/22	01	39162	106	02	20	CADEIRA DE INFANTARIO EM FORMICA BEJE	ACT	13,30		13,30
3699	2005/10/26	01	49021	106	02	99	MESA DUPLA RECTANGULAR	ACT	32,59		32,59
3699	2007/01/10	01	55724	106	02	20	CADEIRA ALUNO	ACT	17,36		17,36
3700	1998/10/21	01	3700	106	02	06	MESA DE ALUNO	ACT	34,90		34,90
3700	2002/03/22	01	39163	106	02	20	CADEIRA DE INFANTARIO EM FORMICA BEJE	ACT	13,30		13,30
3700	2005/10/26	01	49022	106	02	99	MESA DUPLA RECTANGULAR	ACT	32,59		32,59
3700	2007/01/10	01	55725	106	02	20	CADEIRA ALUNO	ACT	17,36		17,36
3701	1998/10/21	01	3701	106	02	06	MESA DE ALUNO	ACT	34,90		34,90
3701	1999/07/19	011	26944	106	05	06	LIVRO - " BALADA DAS 20 MENINAS "	ACT	0,48		0,48
3701	2002/03/22	01	39164	106	02	20	CADEIRA DE INFANTARIO EM FORMICA BEJE	ACT	13,30		13,30
3701	2005/10/26	01	49023	106	02	99	MESA DUPLA RECTANGULAR	ACT	32,59		32,59
3701	2007/01/10	01	55726	106	02	20	CADEIRA ALUNO	ACT	17,36		17,36
3702	1998/10/21	01	3702	106	02	06	MESA DE ALUNO	ACT	34,90		34,90
3702	2002/03/22	01	39165	106	02	20	CADEIRA DE INFANTARIO EM FORMICA BEJE	ACT	13,30		13,30
3702	2005/10/26	01	49024	106	02	99	MESA DUPLA RECTANGULAR	ACT	32,59		32,59
3702	2007/01/10	01	55727	106	02	20	CADEIRA ALUNO	ACT	17,36		17,36
3702	2013/08/05	01	78475	101	01	13	MONITOR 22 *ASUS VE228HR LED FULLHD	ACT	154,46		154,46
3702	2018/11/19	01	94760	117	02	01	BOMBA DOSEADORA DIGITAL Série Tekna TPG-603	ACT	257,19		257,19
3703	1998/10/21	01	3703	106	02	06	MESA DE ALUNO	ACT	34,90		34,90
3703	1999/07/19	011	26946	106	05	06	LIVRO - " BALADA DAS 20 MENINAS "	ACT	0,48		0,48
3703	2002/03/22	01	39166	106	02	20	CADEIRA DE INFANTARIO EM FORMICA BEJE	ACT	13,30		13,30
3703	2005/10/26	01	49025	106	02	99	MESA DUPLA RECTANGULAR	ACT	32,59		32,59
3703	2007/01/10	01	55728	106	02	20	CADEIRA ALUNO	ACT	17,36		17,36
3703	2013/08/05	01	78476	101	02	03	SOFTWARE DE APLICAÇÃO - MS OFFICE 2013	ACT	218,92		218,92
3704	1998/10/21	01	3704	106	02	06	MESA DE ALUNO	ACT	34,90		34,90
3704	2002/03/22	01	39167	106	02	20	CADEIRA DE INFANTARIO EM FORMICA BEJE	ACT	13,30		13,30
3704	2005/10/26	01	49026	106	02	99	MESA DUPLA RECTANGULAR	ACT	32,59		32,59
3704	2007/01/10	01	55729	106	02	99	MESA MULTIPLA	ACT	38,80		38,80
3704	2013/07/24	01	78477	112	03	03	SINAL EM MADEIRA CONTRAPLACADO 15MM dec. tela refletora,texto vinil preto	ACT	48,65		48,65
Total Geral ou a Transportar .....									171.372.652,11	23.191.266,35	194.563.918,46



## MAPA DE INVENTÁRIO

Data : 2021/05/03

Ano : 2020

Pagina: 57

9

## FICHA PATRIMONIAL : 3 EQUIPAMENTO BÁSICO

Identificação dos bens							Tipo De Sit.	Valor Patrimonial	Alterações Patrimoniais	Valor Atual	
Numero Ordem	Data de Aquisição	Tipo	Nr.Inv.	Cl.	Tipo	Bem					Descrição
3705	1998/10/21	01	3705	106	02	06	MESA DE ALUNO	ACT	34,90	34,90	
3705	1999/07/19	011	26948	106	05	06	LIVRO - " BALADA DAS 20 MENINAS "	ACT	0,48	0,48	
3705	2002/03/22	01	39168	106	02	20	CADEIRA DE INFANTARIO EM FORMICA BEJE	ACT	13,30	13,30	
3705	2005/10/26	01	49027	106	02	99	MESA DUPLA RECTANGULAR	ACT	32,59	32,59	
3705	2007/01/10	01	55730	106	02	99	MESA MULTIPLA	ACT	38,46	38,46	
3706	1998/10/21	01	3706	106	02	06	MESA DE ALUNO	ACT	34,90	34,90	
3706	2002/03/22	01	39169	106	02	20	CADEIRA DE INFANTARIO EM FORMICA BEJE	ACT	13,30	13,30	
3706	2005/10/26	01	49028	106	02	99	MESA DUPLA RECTANGULAR	ACT	32,59	32,59	
3706	2007/01/10	01	55731	106	02	99	MESA MULTIPLA	ACT	38,46	38,46	
3706	2013/07/24	01	78479	112	03	03	SINAL EM MADEIRA CONTRAPLACADO 15MM dec. tela refletora laranja, texto vinil	ACT	57,77	57,77	
3707	1998/10/21	01	3707	106	02	06	MESA DE ALUNO	ACT	34,90	34,90	
3707	1999/07/19	011	26949	106	05	06	LIVRO - " PALAVRAS DE CRISTAL "	ACT	2,39	2,39	
3707	2002/03/22	01	39170	106	02	20	CADEIRA DE INFANTARIO EM FORMICA BEJE	ACT	13,30	13,30	
3707	2005/10/26	01	49029	106	02	99	MESA DUPLA RECTANGULAR	ACT	32,59	32,59	
3707	2007/01/10	01	55732	106	02	99	MESA MULTIPLA	ACT	38,46	38,46	
3707	2013/07/24	01	78480	112	03	03	SINAL EM MADEIRA CONTRAPLACADO 15MM dec. tela refletora laranja, texto vinil	ACT	57,77	57,77	
3708	1998/10/21	01	3708	106	02	20	CADEIRA DE ALUNO	ACT	12,84	12,84	
3708	1999/07/19	011	26950	106	05	06	LIVRO - " PALAVRAS DE CRISTAL "	ACT	2,39	2,39	
3708	2002/03/22	01	39171	106	02	20	CADEIRA DE INFANTARIO EM FORMICA BEJE	ACT	13,30	13,30	
3708	2005/10/26	01	49030	106	02	99	MESA DUPLA RECTANGULAR	ACT	32,59	32,59	
3708	2007/01/10	01	55733	106	02	99	MESA MULTIPLA	ACT	38,46	38,46	
3708	2013/07/24	01	78481	112	03	03	SINAL EM MADEIRA CONTRAPLACADO 15MM dec. tela refletora laranja, texto vinil	ACT	57,77	57,77	
3708	2018/11/21	01	94766	110	20	03	CARRO Aterro-Clássico-Roda Pneumática	ACT	95,00	95,00	
3709	1998/10/21	01	3709	106	02	20	CADEIRA DE ALUNO	ACT	12,84	12,84	
3709	1999/07/19	011	26951	106	05	06	LIVRO - " PALAVRAS DE CRISTAL "	ACT	2,39	2,39	
3709	2002/03/22	01	39172	106	02	20	CADEIRA DE INFANTARIO EM FORMICA BEJE	ACT	13,30	13,30	
3709	2005/10/26	01	49031	106	02	99	MESA DUPLA RECTANGULAR	ACT	32,59	32,59	
3709	2007/01/10	01	55734	106	02	20	CADEIRA DE ALUNO	ACT	16,57	16,57	
3709	2013/07/24	01	78482	112	03	03	SINAL EM MADEIRA CONTRAPLACADO 15MM dec. tela refl. branca e texto vinil	ACT	57,77	57,77	
3710	1998/10/21	01	3710	106	02	20	CADEIRA DE ALUNO	ACT	12,84	12,84	
3710	1999/07/19	011	26952	106	05	06	LIVRO - " PALAVRAS DE CRISTAL "	ACT	2,39	2,39	
3710	2002/03/22	01	39173	106	02	20	CADEIRA DE INFANTARIO EM FORMICA BEJE	ACT	13,30	13,30	
3710	2005/10/26	01	49032	106	02	99	MESA DUPLA RECTANGULAR	ACT	32,59	32,59	
3710	2007/01/10	01	55735	106	02	20	CADEIRA DE ALUNO	ACT	16,04	16,04	
3710	2013/07/24	01	78483	112	03	03	SINAL EM MADEIRA CONTRAPLACADO 15MM dec. tela refl. branca e texto vinil	ACT	57,77	57,77	
3711	1998/10/21	01	3711	106	02	20	CADEIRA DE ALUNO	ACT	12,84	12,84	
3711	2002/03/22	01	39174	106	02	20	CADEIRA DE INFANTARIO EM FORMICA BEJE	ACT	13,30	13,30	
3711	2005/10/26	01	49033	106	02	99	MESA DUPLA RECTANGULAR	ACT	32,59	32,59	
3711	2007/01/10	01	55736	106	02	20	CADEIRA DE ALUNO	ACT	16,04	16,04	
3711	2013/08/05	01	78484	112	03	03	SETA DIRECIONAL ALUMINIO reflet.c/aba 150x33cm - CALVELO	ACT	78,20	78,20	
3712	1998/10/21	01	3712	106	02	20	CADEIRA DE ALUNO	ACT	12,84	12,84	
3712	1999/07/19	011	26954	106	05	06	LIVRO - " PALAVRAS DE CRISTAL "	ACT	2,39	2,39	
3712	2002/03/22	01	39175	106	02	20	CADEIRA DE INFANTARIO EM FORMICA BEJE	ACT	13,30	13,30	
Total Geral ou a Transportar .....									171.373.832,51	23.191.266,35	194.565.098,86

## FICHA PATRIMONIAL : 3 EQUIPAMENTO BÁSICO

Identificação dos bens							Tipo De Sit.	Valor Patrimonial	Alterações Patrimoniais	Valor Atual	
Numero Ordem	Data de Aquisição	Tipo	Nr.Inv.	Cl.	Tipo	Ben					Descrição
3712	2005/10/26	01	49034	106	02	99	MESA CIRCULAR (REF:03)	ACT	57,68		57,68
3712	2007/01/10	01	55737	106	02	20	CADEIRA DE ALUNO	ACT	16,04		16,04
3712	2013/08/05	01	78485	112	03	03	SETA DIRECIONAL ALUMINIO reflet.c/aba 150x33cm - CALVELO	ACT	78,20		78,20
3713	1998/10/21	01	3713	106	02	20	CADEIRA DE ALUNO	ACT	12,84		12,84
3713	2002/03/22	01	39176	106	02	20	CADEIRA DE INFANTARIO EM FORMICA BEJE	ACT	13,30		13,30
3713	2005/10/26	01	49035	106	02	20	CADEIRA PRE PRIMARIA REF:03	ACT	16,10		16,10
3713	2007/01/10	01	55738	106	02	20	CADEIRA DE ALUNO	ACT	16,04		16,04
3713	2013/08/05	01	78486	112	03	03	SETA DIRECIONAL ALUMINIO reflet.c/aba 150x33cm - CALVELO	ACT	78,20		78,20
3714	1998/10/21	01	3714	106	02	20	CADEIRA DE ALUNO	ACT	12,84		12,84
3714	1999/07/19	011	26955	106	05	06	LIVRO - " EU TAMBÉM SOU GENTE "	ACT	0,84		0,84
3714	2002/03/22	01	39177	106	02	20	CADEIRA DE INFANTARIO EM FORMICA BEJE	ACT	13,30		13,30
3714	2005/10/26	01	49036	106	02	20	CADEIRA PRE PRIMARIA REF:03	ACT	16,10		16,10
3714	2007/01/10	01	55739	106	02	20	CADEIRA DE ALUNO	ACT	16,04		16,04
3714	2013/08/05	01	78487	112	03	03	SETA DIRECIONAL ALUMINIO reflet.c/aba 150x33cm - CALVELO	ACT	78,20		78,20
3715	1998/10/21	01	3715	106	02	20	CADEIRA DE ALUNO	ACT	12,84		12,84
3715	1999/07/19	011	26956	106	05	06	LIVRO - " EU TAMBÉM SOU GENTE "	ACT	0,84		0,84
3715	2002/03/22	01	39178	106	02	20	CADEIRA DE INFANTARIO EM FORMICA BEJE	ACT	13,30		13,30
3715	2005/10/26	01	49037	106	02	20	CADEIRA PRE PRIMARIA REF:03	ACT	16,10		16,10
3715	2007/01/10	01	55740	106	02	20	CADEIRA DE ALUNO	ACT	16,04		16,04
3716	1998/10/21	01	3716	106	02	20	CADEIRA DE ALUNO	ACT	12,84		12,84
3716	1999/07/19	011	26957	106	05	06	LIVRO - " EU TAMBÉM SOU GENTE "	ACT	0,84		0,84
3716	2002/03/22	01	39179	106	02	20	CADEIRA DE INFANTARIO EM FORMICA BEJE	ACT	13,30		13,30
3716	2005/10/26	01	49038	106	02	20	CADEIRA PRE PRIMARIA REF:03	ACT	16,10		16,10
3716	2007/01/10	01	55741	106	02	20	CADEIRA DE ALUNO	ACT	16,04		16,04
3716	2013/08/05	01	78489	112	03	03	SETA DIRECIONAL ALUMINIO reflet.c/aba 150x33cm - CALVELO	ACT	78,21		78,21
3717	1998/10/21	01	3717	106	02	20	CADEIRA DE ALUNO	ACT	12,84		12,84
3717	1999/07/19	011	26958	106	05	06	LIVRO - " EU TAMBÉM SOU GENTE "	ACT	0,84		0,84
3717	2002/03/22	01	39180	106	02	99	MESA REDONDA DE ADULTO C/ ESTROTURA EM TUBO BEJE	ACT	49,99		49,99
3717	2005/10/26	01	49039	106	02	20	CADEIRA P/ PRIM. REF:04	ACT	16,12		16,12
3717	2007/01/10	01	55742	106	02	20	CADEIRA DE ALUNO	ACT	16,04		16,04
3717	2013/08/22	01	78490	107	09	99	WCs COMPOSTÁVEIS E ECOSANITARIOS (MONTAGEM)	ACT	4.256,70		4.256,70
3718	1998/10/21	01	3718	106	02	20	CADEIRA DE ALUNO	ACT	12,84		12,84
3718	2002/03/22	01	39181	106	02	99	MESA REDONDA DE ADULTO C/ ESTROTURA EM TUBO BEJE	ACT	49,99		49,99
3718	2005/10/26	01	49040	106	02	20	CADEIRA P/ PRIM. REF:04	ACT	16,10		16,10
3718	2007/01/10	01	55743	106	02	20	CADEIRA DE ALUNO	ACT	16,04		16,04
3718	2013/07/31	01	78491	101	02	03	SOFTWARE DE APLICAÇÃO anti-virus e anti-spam avira endpoint	ACT	5.181,01		5.181,01
3719	1998/10/21	01	3719	106	02	20	CADEIRA DE ALUNO	ACT	12,84		12,84
3719	1999/07/19	011	26960	106	05	06	LIVRO - " EU TAMBÉM SOU GENTE "	ACT	0,84		0,84
3719	2002/03/22	01	39182	106	02	20	CADEIRA DE ADULTO EM FORMICA BEJE	ACT	15,11		15,11
3719	2005/10/26	01	49041	106	02	20	CADEIRA P/ PRIM. REF:04	ACT	16,10		16,10
3719	2007/01/10	01	55744	106	02	20	CADEIRA DE ALUNO	ACT	16,04		16,04
3719	2013/08/12	01	78492	109	02	99	CERCA ELECTRICA KUBE 250V COM BATERIA p/ criação de animais	ACT	130,83		130,83
3720	1998/10/21	01	3720	106	02	20	CADEIRA DE ALUNO	ACT	12,84		12,84
Total Geral ou a Transportar .....									171.384.287,79	23.191.266,35	194.575.554,14

## FICHA PATRIMONIAL : 3 EQUIPAMENTO BÁSICO

Identificação dos bens							Tipo	Valor	Alterações	Valor	
Numero	Data de	Tipo	Nr.Inv.	Cl.	Tipo	Ben	Descrição	De	Patrimonial	Patrimoniais	Atual
Ordem	Aquisição							Sit.			
3720	2002/03/22	01	39183	106	02	20	CADEIRA DE ADULTO EM FORMICA BEJE	ACT	15,11		15,11
3720	2005/10/26	01	49042	106	02	20	CADEIRA P/ PRIM. REF:04	ACT	16,10		16,10
3720	2013/08/12	01	78493	109	03	99	MAQUINA CORTA-RELVA HONDA HRH536HXE	ACT	1.760,16		1.760,16
3721	1998/10/21	01	3721	106	02	20	CADEIRA DE ALUNO	ACT	12,84		12,84
3721	2002/03/22	01	39184	106	02	20	CADEIRA DE ADULTO EM FORMICA BEJE	ACT	15,11		15,11
3721	2005/10/26	01	49043	106	02	20	CADEIRA P/ PRIM. REF:04	ACT	16,10		16,10
3721	2013/09/23	01	78494	117	01	99	CORPO DE BOMBA HIPOCLORITO	ACT	38,03		38,03
3722	1998/10/21	01	3722	106	02	20	CADEIRA DE ALUNO	ACT	12,84		12,84
3722	2002/03/22	01	39185	106	02	20	CADEIRA DE ADULTO EM FORMICA BEJE	ACT	15,11		15,11
3722	2005/10/26	01	49044	106	02	20	CADEIRA P/ PRIM. REF:04	ACT	16,10		16,10
3722	2007/01/10	01	55747	106	02	20	CADEIRA DE ALUNO	ACT	16,04		16,04
3722	2013/10/03	01	78495	110	21	99	JAULA (coelheira) p/ criação de animais	ACT	113,22		113,22
3723	2002/03/22	01	39186	106	02	20	CADEIRA DE ADULTO EM FORMICA BEJE	ACT	15,11		15,11
3723	2005/10/26	01	49045	106	02	20	CADEIRA P/ PRIM. REF:04	ACT	16,10		16,10
3723	2007/01/10	01	55748	106	02	20	CADEIRA DE ALUNO	ACT	16,04		16,04
3723	2008/11/05	01	60068	106	02	99	MESA MULTIPLA FC 05	ACT	44,58		44,58
3724	2002/03/22	01	39187	106	02	20	CADEIRA DE ADULTO EM FORMICA BEJE	ACT	15,11		15,11
3724	2005/10/26	01	49046	106	02	20	CADEIRA P/ PRIM. REF:04	ACT	16,10		16,10
3724	2007/01/10	01	55749	106	02	20	CADEIRA DE ALUNO	ACT	16,04		16,04
3725	2002/03/22	01	39188	106	02	20	CADEIRA DE ADULTO EM FORMICA BEJE	ACT	15,11		15,11
3725	2005/10/26	01	49047	106	02	20	CADEIRA P/ PRIM. REF:04	ACT	16,10		16,10
3725	2007/01/10	01	55750	106	02	20	CADEIRA DE ALUNO	ACT	16,04		16,04
3726	1999/07/19	011	26966	106	05	06	LIVRO - " HISTÓRIAS CELEBRES "	ACT	1,40		1,40
3726	2002/03/22	01	39189	106	02	20	CADEIRA DE ADULTO EM FORMICA BEJE	ACT	15,11		15,11
3726	2005/10/26	01	49048	106	02	20	CADEIRA P/ PRIM. REF:04	ACT	16,10		16,10
3726	2007/01/10	01	55751	106	02	20	CADEIRA DE ALUNO	ACT	16,04		16,04
3727	2002/03/30	01	39190	107	06	03	PANELA N° 40	ACT	92,00		92,00
3727	2007/01/10	01	55752	106	02	99	MESA DUPLA 05	ACT	32,53		32,53
3727	2009/08/11	01	65246	101	02	03	INFOGO-APLICAÇÃO SIG PARA A WEB	ACT	2.846,40	11.492,40	14.338,80
3728	1999/07/19	011	26967	106	05	06	LIVRO - " PÍFARO LÁ-MI-FÁ-SOL "	ACT	1,28		1,28
3728	2002/03/30	01	39191	107	06	03	TACHO "PERTOS" 10 Lt.	ACT	37,00		37,00
3728	2005/11/21	01	49050	106	02	17	VIDEO CASSETES	ACT	120,41		120,41
3728	2007/01/10	01	55753	106	02	99	MESA DUPLA 05	ACT	32,53		32,53
3728	2013/10/10	01	78501	109	03	99	KIT PICHELARIA p/ prep.boia bebedouro - QTA PENTITEIROS	ACT	31,19		31,19
3729	1999/07/19	011	26968	106	05	06	LIVRO - " PÍFARO LÁ-MI-FÁ-SOL "	ACT	1,28		1,28
3729	2002/03/30	01	39192	107	06	03	TACHO "PERTOS" 20 Lt.	ACT	58,00		58,00
3729	2005/11/21	01	49051	106	02	18	TELEVISOR WATSON	ACT	141,16		141,16
3729	2007/01/10	01	55754	106	02	99	MESA DUPLA 05	ACT	32,53		32,53
3730	1999/07/19	011	26969	106	05	06	LIVRO - " PÍFARO LÁ-MI-FÁ-SOL "	ACT	1,28		1,28
3730	2002/03/30	01	39193	107	06	03	TACHO "PERTOS" 40Lt.	ACT	80,00		80,00
3730	2005/11/21	01	49052	106	02	17	VIDEO CASSETES	ACT	120,41		120,41
3730	2007/01/10	01	55755	106	02	99	MESA DUPLA 05	ACT	32,53		32,53
3731	1997/02/14	01	3731	106	02	15	QUADROS PRETOS DE LOUSA	ACT	130,73		130,73
3731	1999/07/19	011	26970	106	05	06	LIVRO - " PÍFARO LÁ-MI-FÁ-SOL "	ACT	1,28		1,28
3731	2002/03/30	01	39194	107	06	03	TACHO "PERTOS" 50Lt.	ACT	92,00		92,00
3731	2005/11/21	01	49053	106	02	18	TELEVISOR WATSON	ACT	141,17		141,17
3731	2007/01/10	01	55756	106	02	99	MESA DUPLA 05	ACT	32,53		32,53
3732	1997/02/14	01	3732	106	02	15	QUADROS PRETOS DE LOUSA	ACT	130,73		130,73
3732	2002/03/30	01	39195	107	06	03	2 TABULEIROS INOX (FORNO)	ACT	74,00		74,00
Total Geral ou a Transportar .....									171.390.832,50	23.202.758,75	194.593.591,25

## FICHA PATRIMONIAL : 3 EQUIPAMENTO BÁSICO

Identificação dos bens							Tipo De Sit.	Valor Patrimonial	Alterações Patrimoniais	Valor Atual	
Numero Ordem	Data de Aquisição	Tipo	Nr.Inv.	Cl.	Tipo	Ben					Descrição
3732	2005/11/21	01	49054	106	02	17	VIDEO CASSETTE CROWN	ACT	96,48		96,48
3732	2007/01/10	01	55757	106	02	99	MESA DUPLA 05	ACT	32,53		32,53
3733	1997/02/14	01	3733	106	02	15	QUADROS PRETOS DE LOUSA	ACT	130,73		130,73
3733	1999/07/19	011	26972	106	05	06	LIVRO - " PÍPARO LÁ-MI-PÁ-SOL "	ACT	1,28		1,28
3733	2002/03/30	01	39196	107	06	03	2 ASSADEIRAS INOX Gr.	ACT	60,00		60,00
3733	2005/11/21	01	49055	106	02	17	TELEVISOR WATSON	ACT	141,16		141,16
3733	2007/01/10	01	55758	106	02	99	MESA DUPLA 05	ACT	32,53		32,53
3733	2008/11/05	01	60078	107	01	20	MESA DUPLA Fb 05	ACT	38,77		38,77
3734	2002/03/30	01	39197	107	06	03	1 ASSADEIRA INOX Pg.	ACT	28,00		28,00
3734	2005/11/08	01	49056	106	03	18	TELEVISOR WATSON	ACT	141,16		141,16
3734	2007/01/10	01	55759	106	02	99	MESA DUPLA 05	ACT	32,53		32,53
3734	2013/11/18	01	78507	106	05	06	LIVRO HARRISON - MEDICINA INTERNA VOL. I E II	ACT	236,16		236,16
3735	1999/07/19	011	26973	106	05	06	LIVRO - " O MENINO E A NUVEM "	ACT	1,00		1,00
3735	2002/03/30	01	39198	107	06	03	1 BALANÇA DE COZINHA	ACT	29,00		29,00
3735	2005/11/08	01	49057	106	03	17	VIDEO CASSETTE CROWN	ACT	96,48		96,48
3735	2007/01/10	01	55760	106	02	99	MESA DUPLA 05	ACT	32,53		32,53
3736	2000/12/16	011	26974	107	06	04	BALANÇA DE COZINHA	ACT	28,93		28,93
3736	2002/03/30	01	39199	107	06	03	1 BATEDEIRA ELÉCTRICA	ACT	52,37		52,37
3736	2005/11/08	01	49058	107	06	04	BATEDEIRA "TROIA"	ACT	20,43		20,43
3736	2007/01/10	01	55761	106	02	99	MESA DUPLA 05	ACT	32,53		32,53
3737	1999/07/19	011	26975	106	05	06	LIVRO - " O MENINO E A NUVEM "	ACT	1,00		1,00
3737	2002/03/30	01	39200	107	06	99	3 TÁBUAS DE COZINHA "RILENA"	ACT	52,00		52,00
3737	2005/12/13	01	49059	101	01	22	WEB SIDE (ADSL)	ACT	704,14		704,14
3737	2007/01/10	01	55762	106	02	99	MESA DUPLA 05	ACT	32,53		32,53
3738	1999/04/23	01	3738	106	02	99	GLOBO TERRESTRE	ACT	21,55		21,55
3738	2002/03/30	01	39201	107	06	99	1 PASSENTE Gr.	ACT	27,43		27,43
3738	2005/11/21	01	49060	106	03	99	DVD PHILIPS	ACT	63,59		63,59
3738	2007/01/10	01	55763	106	02	99	MESA DUPLA 05	ACT	32,53		32,53
3738	2009/09/25	01	65257	117	05	99	100 CONTADORES DE AGUA 15MM	ACT	2.715,94		2.715,94
3739	1999/04/23	01	3739	106	02	99	GLOBO TERRESTRE	ACT	21,55		21,55
3739	1999/07/19	011	26977	106	05	06	LIVRO - " O MENINO E A NUVEM "	ACT	1,00		1,00
3739	2002/03/30	01	39202	107	06	99	1 PANEIA PRESSÃO 2Lt.	ACT	56,00		56,00
3739	2007/01/10	01	55764	106	02	20	CADEIRA ALUNO	ACT	16,14		16,14
3740	1999/07/19	011	26978	106	05	06	LIVRO - " O MENINO E A NUVEM "	ACT	1,00		1,00
3740	2002/03/30	01	39203	107	06	03	TACHO Nº8 "PERTOS"	ACT	30,00		30,00
3740	2005/12/13	01	49062	107	06	03	TACHO Nº40	ACT	59,58		59,58
3740	2007/01/10	01	55765	106	02	20	CADEIRA ALUNO	ACT	16,07		16,07
3741	1999/07/19	011	26979	106	05	06	LIVRO - " O MENINO E A NUVEM "	ACT	1,00		1,00
3741	2002/03/30	01	39204	107	06	03	PANELAS 30 Lt "PERTOS"	ACT	66,00		66,00
3741	2005/12/13	01	49063	107	06	03	TACHO Nº38	ACT	49,16		49,16
3741	2007/01/10	01	55766	106	02	20	CADEIRA ALUNO	ACT	16,07		16,07
3742	2002/03/30	01	39205	107	06	03	PANEIA Nº7 "PERTOS"	ACT	28,50		28,50
3742	2005/12/13	01	49064	107	06	03	TACHO Nº34	ACT	33,76		33,76
3742	2007/01/10	01	55767	106	02	20	CADEIRA ALUNO	ACT	16,07		16,07
3742	2013/10/09	01	78515	101	01	27	DISCO 500GB WESTERN DIGITAL 6 Gb/s, 7200rpm (unidades de disco)	ACT	56,30		56,30
3743	2000/12/16	011	26980	107	06	04	VARINHA MÁGICA	ACT	27,43		27,43
3743	2002/03/30	01	39206	107	06	03	TACHO 25Lt. "PERTOS"	ACT	68,00		68,00
3743	2005/11/23	01	49065	107	06	03	TACHO Nº 42	ACT	81,43		81,43
Total Geral ou a Transportar .....									171.396.392,87	23.202.758,75	194.599.151,62

## FICHA PATRIMONIAL : 3 EQUIPAMENTO BÁSICO

Identificação dos bens							Tipo De Sit.	Valor Patrimonial	Alterações Patrimoniais	Valor Atual	
Numero Ordem	Data de Aquisição	Tipo	Nr.Inv.	Cl.	Tipo	Bem					Descrição
3743	2007/01/10	01	55768	106	02	20	CADEIRA ALUNO	ACT	16,07		16,07
3744	1999/07/19	011	26981	106	05	06	LIVRO - " CONVERSAS DE BICHARADA "	ACT	4,14		4,14
3744	2002/04/30	01	39207	107	05	08	ESQUENTADOR	ACT	218,03		218,03
3744	2005/11/23	01	49066	107	06	03	TACHO Nº 42	ACT	81,43		81,43
3744	2007/01/10	01	55769	106	02	20	CADEIRA ALUNO	ACT	16,07		16,07
3744	2013/10/09	01	78517	101	01	27	DISCO 500GB WESTERN DIGITAL 6 Gb/s, 7200rpm (unidades de disco)	ACT	56,28		56,28
3745	1999/07/19	011	26982	106	05	06	LIVRO - " CONVERSAS DE BICHARADA "	ACT	4,14		4,14
3745	2002/05/21	01	39208	107	06	05	BANCADA DE APOIO EM AÇO INOX C/ PORTAS DESLIZANTES	ACT	1.003,12		1.003,12
3745	2005/11/23	01	49067	107	06	03	FRIGIDEIRA Nº40	ACT	33,75		33,75
3745	2007/01/10	01	55770	106	02	20	CADEIRA ALUNO	ACT	16,07		16,07
3745	2013/10/22	01	78518	101	01	99	MOTHERBOARD ASUS P8B75-M LX LGA1155	ACT	60,81		60,81
3746	1999/07/19	011	26983	106	05	06	LIVRO - " CONVERSAS DE BICHARADA "	ACT	4,14		4,14
3746	2002/05/21	01	39209	107	06	05	TAMPO ELEVATÓRIO EM AÇO INOX	ACT	78,44		78,44
3746	2005/11/23	01	49068	107	06	03	PANELA DE 60LT	ACT	107,25		107,25
3746	2007/01/10	01	55771	106	02	20	CADEIRA ALUNO	ACT	16,07		16,07
3746	2013/10/22	01	78519	101	01	99	MOTHERBOARD ASUS P8B75-M LX LGA1155	ACT	60,81		60,81
3747	1999/07/19	011	26984	106	05	06	LIVRO - " CONVERSAS DE BICHARADA "	ACT	4,14		4,14
3747	2002/05/21	01	39210	107	06	05	BANCADA DE APOIO EM AÇO INOX C/ PORTAS DESLIZANTES	ACT	710,04		710,04
3747	2005/11/23	01	49069	107	06	03	PANELA DE 60LT	ACT	107,25		107,25
3747	2007/01/10	01	55772	106	02	20	CADEIRA ALUNO	ACT	16,07		16,07
3747	2013/10/22	01	78520	101	01	99	MOTHERBOARD ASUS P8B75-M LX LGA1155	ACT	60,81		60,81
3748	2002/05/21	01	39211	107	06	05	BANCADA DE APOIO EM AÇO INOX C/ PORTAS DESLIZANTES E PRATELEIRA INTERMÉDIA	ACT	543,86		543,86
3748	2005/11/23	01	49070	107	06	03	PANELA DE 40LT	ACT	81,43		81,43
3748	2007/01/10	01	55773	106	02	20	CADEIRA ALUNO	ACT	16,07		16,07
3748	2013/10/22	01	78521	101	01	99	MOTHERBOARD ASUS P8B75-M LX LGA1155	ACT	60,81		60,81
3749	1999/07/19	011	26986	106	05	06	LIVRO - " CONVERSAS DE BICHARADA "	ACT	4,14		4,14
3749	2002/05/21	01	39212	107	06	05	LAVADOURO DUPLO EM AÇO INOX C/ PRATELEIRA INTERMÉDIA	ACT	948,74		948,74
3749	2005/11/23	01	49071	107	06	03	PANELA DE 40LT	ACT	81,43		81,43
3749	2007/01/10	01	55774	106	02	20	CADEIRA ALUNO	ACT	16,07		16,07
3749	2013/10/22	01	78522	101	01	99	MOTHERBOARD ASUS P8B75-M LX LGA1155	ACT	60,81		60,81
3750	2002/05/21	01	39213	107	06	05	PRATELEIRA MURAL RÉGUDA EM AÇO INOX	ACT	186,95		186,95
3750	2005/11/23	01	49072	107	06	03	PANELA DE 20LT	ACT	62,56		62,56
3750	2007/01/10	01	55775	106	02	20	CADEIRA ALUNO	ACT	16,07		16,07
3751	1999/07/19	011	26987	106	05	06	LIVRO - " HISTÓRIAS QUE A PRIMAVERA ME CONTOU "	ACT	5,46		5,46
3751	2002/05/13	01	39214	107	06	05	BANCADA DE APOIO EM AÇO INOX	ACT	364,85		364,85
3751	2005/11/23	01	49073	107	06	03	PANELA DE 25LT	ACT	73,49		73,49
3751	2007/01/10	01	55776	106	02	20	CADEIRA ALUNO	ACT	16,07		16,07
3751	2013/10/22	01	78524	101	01	99	MOTHERBOARD ASUS P8B75-M LX LGA1155	ACT	60,81		60,81
3752	1999/07/19	011	26988	106	05	06	LIVRO - " HISTÓRIAS QUE A PRIMAVERA ME CONTOU "	ACT	5,46		5,46
3752	2002/05/13	01	39215	107	06	05	VENTILADOR DE COBERTURA TIPO "TROIA"	ACT	668,21		668,21
3752	2005/11/23	01	49074	107	06	03	PANELA DE 10LT	ACT	41,71		41,71
3752	2007/01/10	01	55777	106	02	20	CADEIRA ALUNO	ACT	16,07		16,07
3752	2013/10/22	01	78525	101	01	99	MOTHERBOARD ASUS P8B75-M LX LGA1155	ACT	60,81		60,81
3753	1999/07/19	011	26989	106	05	06	LIVRO - " HISTÓRIAS QUE A PRIMAVERA ME CONTOU "	ACT	5,46		5,46
3753	2002/05/21	01	39216	107	06	04	APANHA FUMOS MURAL EM AÇO INOX	ACT	588,43		588,43
3753	2005/11/23	01	49075	107	05	08	ESQUENTADOR VULCANO	ACT	228,40		228,40
3753	2007/01/10	01	55778	106	02	20	CADEIRA ALUNO	ACT	16,07		16,07
Total Geral ou a Transportar .....									171.403.298,04	23.202.758,75	194.606.056,79

## MAPA DE INVENTÁRIO

Data : 2021/05/03

Ano : 2020

Pagina: 58

4

## FICHA PATRIMONIAL : 3 EQUIPAMENTO BÁSICO

Identificação dos bens							Tipo De Sit.	Valor Patrimonial	Alterações Patrimoniais	Valor Atual	
Numero Ordem	Data de Aquisição	Tipo	Nr.Inv.	Cl.	Tipo	Bem					Descrição
3753	2013/10/22	01	78526	101	01	99	MOTHERBOARD ASUS P8B75-M LX LGA1155	ACT	60,81		60,81
3754	1999/07/19	011	26990	106	05	06	LIVRO - " HISTÓRIAS QUE A PRIMAVERA ME CONTOU "	ACT	5,46		5,46
3754	2002/05/21	01	39217	107	06	05	BANCADA DE APOIO INOX	ACT	174,31		174,31
3754	2005/11/23	01	49076	107	05	08	ESQUENTADOR VULCANO	ACT	228,41		228,41
3754	2007/01/10	01	55779	106	02	20	CADEIRA ALUNO	ACT	16,07		16,07
3755	2002/05/21	01	39218	107	06	05	MESA DE APOIO CENTRAL	ACT	475,88		475,88
3755	2005/12/12	01	49077	110	20	03	CARRO DE MAO (roda pneumatica)	ACT	67,31		67,31
3755	2007/01/10	01	55780	106	02	20	CADEIRA ALUNO	ACT	16,07		16,07
3756	1999/07/19	011	26992	106	05	06	LIVRO - " HISTÓRIAS QUE A PRIMAVERA ME CONTOU "	ACT	5,46		5,46
3756	2002/05/21	01	39219	107	06	02	ARMÁRIO FRIGORIFICO EM AÇO INOX	ACT	1.291,68		1.291,68
3756	2005/12/12	01	49078	110	20	03	CARRO DE MAO	ACT	37,73		37,73
3756	2007/01/10	01	55781	106	02	20	CADEIRA ALUNO	ACT	16,07		16,07
3757	2002/05/21	01	39220	107	06	04	CEPO DE CORTE EM AÇO INOX	ACT	302,14		302,14
3757	2005/12/12	01	49079	110	20	03	CARRO DE MAO	ACT	37,73		37,73
3757	2007/01/10	01	55782	106	02	20	CADEIRA ALUNO	ACT	16,07		16,07
3757	2013/10/22	01	78530	101	01	99	CPU INTEL CORE I3 3240 3.4 Ghz 3MB	ACT	121,62		121,62
3758	1999/07/19	011	26993	106	05	06	LIVRO - " HISTÓRIAS QUE O INVERNO ME CONTOU "	ACT	5,46		5,46
3758	2002/05/21	01	39221	107	06	02	ARCA CONGELADORA FAGOR 528 lt.	ACT	533,99		533,99
3758	2005/12/12	01	49080	107	06	03	TACHO Nº 13	ACT	69,51		69,51
3758	2007/01/10	01	55783	106	02	20	CADEIRA ALUNO	ACT	16,07		16,07
3759	1999/07/19	011	26994	106	05	06	LIVRO - " HISTÓRIAS QUE O INVERNO ME CONTOU "	ACT	5,46		5,46
3759	2002/05/13	01	39222	107	03	06	PROJECTOR LODETO METÁLICO	ACT	199,30		199,30
3759	2007/01/10	01	55784	106	02	20	CADEIRA 04	ACT	16,10		16,10
3759	2013/10/22	01	78532	101	01	99	CPU INTEL CORE I3 3240 3.4 Ghz 3MB	ACT	121,62		121,62
3760	1999/07/19	011	26995	106	05	06	LIVRO - " HISTÓRIAS QUE O INVERNO ME CONTOU "	ACT	5,46		5,46
3760	2002/05/13	01	39223	107	03	06	PROJECTOR LODETO METÁLICO	ACT	199,30		199,30
3760	2007/01/10	01	55785	106	02	20	CADEIRA 04	ACT	16,07		16,07
3760	2013/10/22	01	78533	101	01	99	CPU INTEL CORE I3 3240 3.4 Ghz 3MB	ACT	121,62		121,62
3761	1999/07/19	011	26996	106	05	06	LIVRO - " HISTÓRIAS QUE O INVERNO ME CONTOU "	ACT	5,46		5,46
3761	2001/12/11	01	39224	106	02	10	14 JOGOS (ABECEDÁRIO MADEIRA, TANGRAM, PENSA E ACERTA, VOGAIS E NÚMEROS, MOSAICO, FORMAS MAGNÉTICAS, LOTO LEITURA, QUEM É, ANATOMIA, DOMINÓ VERBOS, JOGO DAS PALAVRAS, DOMINÓ LETRAS, PUZZLE, SOMAR E SUBTRAIR)	ACT	131,48		131,48
3761	2007/01/10	01	55786	106	02	20	CADEIRA 04	ACT	16,07		16,07
3761	2013/10/22	01	78534	101	01	99	CPU INTEL CORE I3 3240 3.4 Ghz 3MB	ACT	121,62		121,62
3762	2001/05/17	01	39225	109	03	99	SISTEMA DE REGA (CX.COMANDO, ELECTROVALVULA, SOLENOIDE...)	ACT	435,28		435,28
3762	2007/01/10	01	55787	106	02	20	CADEIRA 04	ACT	16,07		16,07
3762	2013/10/22	01	78535	101	01	99	CPU INTEL CORE I3 3240 3.4 Ghz 3MB	ACT	121,62		121,62
3763	1999/07/19	011	26998	106	05	06	LIVRO - " HISTÓRIAS QUE O INVERNO ME CONTOU "	ACT	5,46		5,46
3763	2001/05/18	01	39226	109	03	99	SISTEMA DE REGA (ASPEROSOS,CX.COM., ELECTROVALVULA, SOLENOIDE...)	ACT	402,12		402,12
3763	2005/09/30	01	49085	112	03	03	SINAL "OBRIGATORIO CONTORNAR PLACA OU ABSTACULO"	ACT	39,38		39,38
3763	2007/01/10	01	55788	106	02	20	CADEIRA 04	ACT	16,07		16,07
3763	2009/10/12	01	65282	118	05	04	PLACA DE LATAO ALUSIVO A LENDA DO RIO LETHES	ACT	199,25		199,25
3763	2013/10/22	01	78536	101	01	99	CPU INTEL CORE I3 3240 3.4 Ghz 3MB	ACT	121,62		121,62
3764	2001/08/17	01	39227	109	03	99	PROGRAMADOR - SISTEMA REGA	ACT	449,41		449,41
3764	2005/09/30	01	49086	112	03	03	SINAL "OBRIGATORIO CONTORNAR PLACA OU ABSTACULO"	ACT	39,38		39,38
3764	2007/01/10	01	55789	106	02	20	CADEIRA 04	ACT	16,07		16,07
Total Geral ou a Transportar .....									171.409.617,18	23.202.758,75	194.612.375,93

## MAPA DE INVENTÁRIO

Data : 2021/05/03

Ano : 2020

Pagina: 58

5

## FICHA PATRIMONIAL : 3 EQUIPAMENTO BÁSICO

Identificação dos bens							Tipo De Sit.	Valor Patrimonial	Alterações Patrimoniais	Valor Atual	
Numero Ordem	Data de Aquisição	Tipo	Nr.Inv.	Cl.	Tipo	Ben					Descrição
3764	2009/10/12	01	65283	118	05	04	PLACA DE LATAO ALUSIVO A LENDA DO RIO LETHES	ACT	199,25		199,25
3764	2013/10/22	01	78537	101	01	99	CPU INTEL CORE I3 3240 3.4 Ghz 3MB	ACT	121,62		121,62
3765	2000/12/16	011	26999	107	06	06	TABULEIRO INOX FORNO	ACT	14,96		14,96
3765	2001/08/17	01	39228	109	03	99	SISTEMA REGA (ASPERSOR,ELECTROVALVULA, FILTRO...)	ACT	994,77		994,77
3765	2005/09/30	01	49087	112	03	03	SINAL "OBRIGATORIO CONTORNAR PLACA OU ABSTACULO"	ACT	39,38		39,38
3765	2007/01/10	01	55790	106	02	20	CADEIRA 04	ACT	16,07		16,07
3765	2009/10/29	01	65284	118	05	04	PLACA EM LATAO ALUSIVO AO MONUMENTO DO FOLCLORE	ACT	515,91		515,91
3765	2013/10/22	01	78538	101	01	99	MEMÓRIA 4GB DDR-3 1600	ACT	34,05		34,05
3766	2000/12/16	011	27000	107	06	06	TABULEIRO INOX FORNO	ACT	14,96		14,96
3766	2002/06/30	01	39229	112	03	99	SISTEMA DE SEGURANÇA E INTRUSÃO	ACT	2.364,88		2.364,88
3766	2005/09/30	01	49088	112	03	03	SINAL "OBRIGATORIO CONTORNAR PLACA OU ABSTACULO"	ACT	39,38		39,38
3766	2007/01/10	01	55791	106	02	20	CADEIRA 04	ACT	16,07		16,07
3767	2001/09/28	01	39230	109	03	99	EQUIPAMENTO DE REGA (3 SOLENOIDE+3 ASPERSORES+2 VALV.)	ACT	266,21		266,21
3767	2005/09/30	01	49089	112	03	03	SINAL "OBRIGATORIO CONTORNAR PLACA OU ABSTACULO"	ACT	39,38		39,38
3767	2007/01/10	01	55792	106	02	20	CADEIRA 04	ACT	16,07		16,07
3768	2000/12/16	011	27001	107	06	06	TABULEIRO INOX COM GRELHA	ACT	32,92		32,92
3768	2001/07/27	01	39231	109	03	99	CONTACTOR	ACT	39,67		39,67
3768	2005/09/30	01	49090	112	03	03	SINAL "OBRIGATORIO CONTORNAR PLACA OU ABSTACULO"	ACT	39,38		39,38
3768	2007/01/10	01	55793	106	02	20	CADEIRA 04	ACT	16,07		16,07
3768	2013/10/22	01	78541	101	01	99	MEMÓRIA 4GB DDR-3 1600	ACT	34,05		34,05
3769	2000/12/16	011	27002	107	06	06	TABULEIRO INOX COM GRELHA	ACT	32,92		32,92
3769	2001/08/17	01	39232	109	03	99	SISTEMA REGA (3 DRIPE LINA+ 1 SOLENOIDE)	ACT	394,15		394,15
3769	2005/09/30	01	49091	112	03	03	SINAL "NEVE OU GELO"	ACT	25,97		25,97
3769	2007/01/10	01	55794	106	02	15	QUADRO EM LOUSANITE	ACT	89,98		89,98
3769	2013/10/22	01	78542	101	01	99	MEMÓRIA 4GB DDR-3 1600	ACT	34,05		34,05
3770	2001/03/26	01	39233	109	03	99	PROGRAMADOR RAIN BIRD (SIST. REGA)	ACT	787,85		787,85
3770	2005/09/30	01	49092	112	03	03	SINAL "NEVE OU GELO"	ACT	25,97		25,97
3770	2005/09/30	01	49101	112	03	03	SINAL "DESCIDA ACENTUADA"	ACT	25,97		25,97
3770	2007/01/10	01	55795	106	02	15	QUADRO EM LOUSANITE	ACT	89,96		89,96
3770	2013/10/22	01	78543	101	01	99	MEMÓRIA 4GB DDR-3 1600	ACT	34,05		34,05
3771	2000/12/16	011	27003	107	06	99	PANELA DE PRESSÃO	ACT	65,84		65,84
3771	2001/11/17	01	39234	109	03	99	SISTEMA DE REGA DO VIVEIRO	ACT	227,82		227,82
3771	2005/09/30	01	49093	112	03	03	SINAL "NEVE OU GELO"	ACT	25,97		25,97
3771	2005/09/30	01	49102	112	03	03	SINAL "DESCIDA ACENTUADA"	ACT	25,97		25,97
3771	2007/01/10	01	55796	106	02	15	QUADRO EM LOUSANITE	ACT	89,96		89,96
3771	2009/10/21	01	65290	112	01	99	CAIXA ABRIGO EM PVC P/ EXTINTOR	ACT	39,17		39,17
3771	2013/10/22	01	78544	101	01	99	MEMÓRIA 4GB DDR-3 1600	ACT	34,05		34,05
3772	2002/03/18	01	39235	107	06	04	MÁQUINA CORTA-COVES	ACT	49,00		49,00
3772	2005/09/30	01	49094	112	03	03	SINAL "NEVE OU GELO"	ACT	25,97		25,97
3772	2005/09/30	01	49103	112	03	03	SINAL "DESCIDA ACENTUADA"	ACT	25,97		25,97
3772	2007/01/10	01	55797	106	02	15	QUADRO EM LOUSANITE	ACT	89,96		89,96
3772	2013/10/22	01	78545	101	01	99	MEMÓRIA 4GB DDR-3 1600	ACT	34,05		34,05
3773	1999/07/19	011	27005	106	05	06	LIVRO - " HISTÓRIAS QUE O OUTONO ME CONTOU "	ACT	5,46		5,46
3773	2002/04/04	01	39236	111	02	03	MÁQUINA DE LAVAR KRANZLE 195 TST	ACT	919,11		919,11
3773	2005/09/30	01	49095	112	03	03	SINAL "NEVE OU GELO"	ACT	25,97		25,97
3773	2005/09/30	01	49104	112	03	03	SINAL "DESCIDA ACENTUADA"	ACT	25,97		25,97
3773	2007/01/10	01	55798	106	02	15	QUADRO EM LOUSANITE	ACT	89,96		89,96
3773	2013/10/22	01	78546	101	01	99	MEMÓRIA 4GB DDR-3 1600	ACT	34,05		34,05
3774	1999/07/19	011	27006	106	05	06	LIVRO - " HISTÓRIAS QUE O OUTONO ME CONTOU "	ACT	5,46		5,46
Total Geral ou a Transportar .....									171.417.852,81	23.202.758,75	194.620.611,56

## FICHA PATRIMONIAL : 3 EQUIPAMENTO BÁSICO

Identificação dos bens							Tipo De Sit.	Valor Patrimonial	Alterações Patrimoniais	Valor Atual	
Numero Ordem	Data de Aquisição	Tipo	Nr.Inv.	Cl.	Tipo	Bem					Descrição
3774	2001/05/16	01	39237	109	03	99	EQUIPAMENTO DE REGA (4 ASP.,1 CX.COM., 1 SOLEN.,1 ELECTRV.)	ACT	379,21		379,21
3774	2005/09/30	01	49096	112	03	03	SINAL "NEVE OU GELO"	ACT	25,97		25,97
3774	2005/09/30	01	49105	112	03	03	SINAL "DESCIDA ACENTUADA"	ACT	25,97		25,97
3774	2007/01/10	01	55799	106	02	15	QUADRO EM LOUSANITE	ACT	89,96		89,96
3774	2013/10/22	01	78547	101	01	99	MEMÓRIA 4GB DDR-3 1600	ACT	34,05		34,05
3775	1999/07/19	011	27007	106	05	06	LIVRO - " HISTÓRIAS QUE O OUTONO ME CONTOU "	ACT	5,46		5,46
3775	2005/09/30	01	49097	112	03	03	SINAL "NEVE OU GELO"	ACT	25,97		25,97
3775	2005/09/30	01	49106	112	03	03	SINAL "DESCIDA ACENTUADA"	ACT	25,97		25,97
3775	2007/01/10	01	55800	106	02	15	QUADRO EM LOUSANITE	ACT	89,96		89,96
3775	2013/10/22	01	78548	101	01	99	MEMÓRIA 4GB DDR-3 1600	ACT	34,05		34,05
3776	2005/09/30	01	49098	112	03	03	SINAL "NEVE OU GELO"	ACT	25,97		25,97
3776	2005/09/30	01	49107	112	03	03	SINAL "SUBIDA ACENTUADA"	ACT	27,08		27,08
3776	2007/01/10	01	55801	106	02	15	QUADRO EM LOUSANITE	ACT	89,96		89,96
3776	2013/10/22	01	78549	101	01	99	MEMÓRIA 4GB DDR-3 1600	ACT	34,05		34,05
3777	1999/07/19	011	27009	106	05	06	LIVRO - " HISTÓRIAS QUE O OUTONO ME CONTOU "	ACT	5,46		5,46
3777	2005/09/30	01	49099	112	03	03	SINAL "NEVE OU GELO"	ACT	25,97		25,97
3777	2005/09/30	01	49108	112	03	03	SINAL "SUBIDA ACENTUADA"	ACT	25,97		25,97
3777	2007/01/10	01	55802	106	02	15	QUADRO EM LOUSANITE	ACT	89,96		89,96
3777	2013/10/22	01	78550	101	01	13	MONITOR 19"ASUS TFT VS197DE LED	ACT	87,57		87,57
3778	2005/09/30	01	49109	112	03	03	SINAL "SUBIDA ACENTUADA"	ACT	25,97		25,97
3778	2007/01/10	01	55803	106	02	15	QUADRO EM LOUSANITE	ACT	89,96		89,96
3778	2013/10/22	01	78551	101	01	13	MONITOR 19"ASUS TFT VS197DE LED	ACT	87,57		87,57
3779	2000/01/25	011	27010	106	02	99	MESA 120X80	ACT	47,39		47,39
3779	2005/09/30	01	49110	112	03	03	SINAL "SUBIDA ACENTUADA"	ACT	25,97		25,97
3779	2008/01/21	01	55804	101	01	02	RDP SERVER HP DL 360G5 5150 1G EU sr	ACT	4.276,81		4.276,81
3779	2013/10/22	01	78552	101	01	13	MONITOR 19"ASUS TFT VS197DE LED	ACT	87,57		87,57
3780	2000/01/25	011	27011	106	02	99	MESA 120X80	ACT	47,39		47,39
3780	2005/09/30	01	49111	112	03	03	SINAL "SUBIDA ACENTUADA"	ACT	25,97		25,97
3780	2008/01/21	01	55805	101	01	04	SAN SWITCH 4/8	ACT	4.236,39		4.236,39
3781	2000/01/25	011	27012	106	02	99	MESA 120X80	ACT	47,39		47,39
3781	2005/09/30	01	49112	112	03	03	SINAL "SUBIDA ACENTUADA"	ACT	25,97		25,97
3781	2008/01/21	01	55806	101	01	04	SAN SWITCH 4/8	ACT	4.236,40		4.236,40
3782	2000/01/25	011	27013	106	02	99	MESA 120X80	ACT	47,39		47,39
3782	2005/09/30	01	49113	112	03	03	SINAL "STOP"	ACT	38,49		38,49
3782	2008/01/21	01	55807	101	02	99	HP DATA PROTECTOR	ACT	9.972,44		9.972,44
3782	2013/10/22	01	78555	101	01	13	MONITOR 19"ASUS TFT VS197DE LED	ACT	87,57		87,57
3783	2000/01/25	011	27014	106	02	99	MESA 120X80	ACT	47,39		47,39
3783	2005/09/30	01	49114	112	03	03	SINAL "STOP"	ACT	38,49		38,49
3783	2008/01/21	01	55808	101	01	01	BASTIDOR COM ACESSÓRIOS RACK	ACT	1.689,19		1.689,19
3783	2013/10/22	01	78556	101	01	13	MONITOR 19"ASUS TFT VS197DE LED	ACT	87,57		87,57
3784	2000/01/25	011	27015	106	02	99	MESA 120X80	ACT	47,39		47,39
3784	2005/09/30	01	49115	112	03	03	SINAL "STOP"	ACT	38,49		38,49
3784	2008/01/21	01	55809	101	01	27	HP EVA 4000-A COM ACESSÓRIOS	ACT	24.872,12		24.872,12
3784	2013/10/22	01	78557	101	01	13	MONITOR 19"ASUS TFT VS197DE LED	ACT	87,57		87,57
3785	2000/01/25	011	27016	106	02	99	MESA 120X80	ACT	47,39		47,39
3785	2005/09/30	01	49116	112	03	03	SINAL "STOP"	ACT	38,49		38,49
3785	2008/01/21	01	55810	101	02	99	SOFTWARE EVA	ACT	3.812,13		3.812,13
3785	2013/10/22	01	78558	101	01	13	MONITOR 19"ASUS TFT VS197DE LED	ACT	87,57		87,57
Total Geral ou a Transportar .....									171.473.301,80	23.202.758,75	194.676.060,55



## FICHA PATRIMONIAL : 3 EQUIPAMENTO BÁSICO

Identificação dos bens							Tipo	Valor	Alterações	Valor
Numero	Data de	Tipo	Nr.Inv.	Cl.	Tipo	Bem	De	Patrimonial	Patrimoniais	Atual
Ordem	Aquisição						Sit.			
3786	2000/01/25	011	27017	106	02	99		47,39		47,39
3786	2002/05/21	01	39249	117	01	99		2.478,24		2.478,24
3786	2005/09/30	01	49117	112	03	03		38,49		38,49
3786	2008/01/21	01	55811	101	01	02		3.985,59		3.985,59
3787	2000/01/25	011	27018	106	02	99		47,39		47,39
3787	2005/09/30	01	49118	112	03	03		38,49		38,49
3787	2008/01/21	01	55812	101	01	02		3.985,59		3.985,59
3787	2013/09/30	01	78560	112	03	99		468,24		468,24
3788	2000/01/25	011	27019	106	02	99		47,39		47,39
3788	2008/01/21	01	55813	101	01	02		3.985,59		3.985,59
3788	2013/09/30	01	78561	112	03	99		468,24		468,24
3789	2000/01/25	011	27020	106	02	99		47,39		47,39
3789	2002/02/28	01	39252	107	06	03		2.323,04		2.323,04
3789	2008/01/21	01	55814	101	01	02		3.985,59		3.985,59
3789	2009/10/20	01	65308	117	01	03		1.202,64		1.202,64
3789	2013/09/30	01	78562	112	03	99		468,24		468,24
3790	2000/01/25	011	27021	106	02	99		47,39		47,39
3790	2002/02/28	01	39253	107	06	03		1.101,20		1.101,20
3790	2005/12/16	01	49121	107	06	03		45,68		45,68
3790	2008/01/21	01	55815	101	01	02		3.985,59		3.985,59
3790	2013/09/30	01	78563	112	03	99		468,24		468,24
3791	2000/01/25	011	27022	106	02	99		47,39		47,39
3791	2002/02/28	01	39254	107	06	03		339,00		339,00
3791	2008/01/21	01	55816	101	01	02		7.217,83		7.217,83
3791	2013/09/30	01	78564	112	03	99		468,24		468,24
3792	2000/01/25	011	27023	106	02	99		47,39		47,39
3792	2002/02/28	01	39255	107	06	03		326,82		326,82
3792	2008/01/21	01	55817	101	01	24		6.790,29		6.790,29
3793	2000/01/25	011	27024	106	02	99		47,39		47,39
3793	2002/02/28	01	39256	107	06	04		1.645,25		1.645,25
3793	2005/12/16	01	49124	107	06	03		60,58		60,58
3793	2008/01/21	01	55818	101	02	02		7.778,79		7.778,79
3793	2013/09/30	01	78566	112	03	99		468,24		468,24
3794	2002/02/28	01	39257	107	06	04		1.504,62		1.504,62
3794	2005/12/13	01	49125	107	05	99		236,73		236,73
3794	2013/09/30	01	78567	112	03	99		468,24		468,24
Total Geral ou a Transportar .....								171.530.014,24	23.202.758,75	194.732.772,99

## MAPA DE INVENTÁRIO

Data : 2021/05/03

Ano : 2020

Pagina: 58

8

## FICHA PATRIMONIAL : 3 EQUIPAMENTO BÁSICO

Identificação dos bens							Tipo	Valor	Alterações	Valor
Numero	Data de	Tipo	Nr.Inv.	Cl.	Tipo	Bem	De	Patrimonial	Patrimoniais	Atual
Ordem	Aquisição						Sit.			
3795	1999/07/19	011	27025	106	05	06		5,46		5,46
3795	2002/02/28	01	39258	107	06	02		504,95		504,95
3795	2005/12/13	01	49126	107	05	99		236,71		236,71
3795	2013/09/30	01	78568	112	03	99		468,24		468,24
3796	1999/07/19	011	27026	106	05	06		5,46		5,46
3796	2002/02/28	01	39259	107	06	04		1.056,75		1.056,75
3796	2005/12/13	01	49127	107	05	99		236,71		236,71
3796	2013/09/30	01	78569	112	03	99		468,24		468,24
3797	1999/07/19	011	27027	106	05	06		5,46		5,46
3797	2002/02/28	01	39260	107	06	05		212,06		212,06
3797	2005/12/07	01	49128	107	05	99		236,72		236,72
3797	2013/09/30	01	78570	112	03	99		468,24		468,24
3798	1999/07/19	011	27028	106	05	06		5,46		5,46
3798	2002/02/28	01	39261	107	06	05		1.201,96		1.201,96
3798	2005/12/07	01	49129	107	05	99		236,71		236,71
3798	2013/09/30	01	78571	112	03	99		468,24		468,24
3799	2002/02/28	01	39262	107	06	05		408,21		408,21
3800	1999/07/19	011	27030	106	05	06		5,46		5,46
3800	2002/02/28	01	39263	107	06	05		181,87		181,87
3800	2013/09/30	01	78573	112	03	99		468,24		468,24
3801	2002/02/28	01	39264	107	06	05		1.289,90		1.289,90
3801	2005/12/14	01	49132	110	15	01		69,51		69,51
3801	2013/09/30	01	78574	112	03	99		225,00		225,00
3802	1999/07/19	011	27031	106	05	06		2,89		2,89
3802	2002/02/28	01	39265	107	06	05		269,22		269,22
3802	2005/11/22	01	49133	107	01	03		165,82		165,82
3802	2013/09/30	01	78575	112	03	99		225,00		225,00
3803	1999/07/19	011	27032	106	05	06		2,89		2,89
3803	2002/02/28	01	39266	107	06	05		109,34		109,34
3803	2005/11/22	01	49134	107	01	03		165,82		165,82
3803	2013/09/30	01	78576	112	03	05		45,61		45,61
3804	1999/07/19	011	27033	106	05	06		2,89		2,89
3804	2002/02/28	01	39267	107	06	05		111,15		111,15
3804	2005/11/22	01	49135	107	01	03		165,82		165,82
3804	2013/09/30	01	78577	112	03	05		45,61		45,61
3805	1999/07/19	011	27034	106	05	06		2,89		2,89
3805	2002/02/28	01	39268	107	06	05		111,15		111,15
3805	2005/11/22	01	49136	107	01	03		165,82		165,82
3805	2008/01/15	09	55830	301	02	99		33.800,00	133.926,89	167.726,89
3805	2013/09/30	01	78578	112	03	05		136,83		136,83
3806	2002/02/28	01	39269	107	06	05		84,59		84,59
Total Geral ou a Transportar .....								171.574.093,14	23.336.685,64	194.910.778,78

## FICHA PATRIMONIAL : 3 EQUIPAMENTO BÁSICO

Identificação dos bens							Tipo De Sit.	Valor Patrimonial	Alterações Patrimoniais	Valor Atual	
Numero Ordem	Data de Aquisição	Tipo	Nr.Inv.	Cl.	Tipo	Ben					Descrição
3806	2005/11/22	01	49137	107	01	03	BANCO BARCINO	ACT	165,82		165,82
3806	2013/09/30	01	78579	112	03	05	SIRENE EXTERIOR auto alimentada, c/ flash, homologada	ACT	136,83		136,83
3807	1999/07/19	011	27036	106	05	06	LIVRO - " VAMOS ADIVINHAR PROFISSÕES 1 "	ACT	2,89		2,89
3807	2002/02/28	01	39270	107	06	05	PRATELEIRA MURAL LISA PEQUENA	ACT	84,59		84,59
3807	2005/11/22	01	49138	107	01	03	BANCO BARCINO	ACT	165,82		165,82
3807	2013/09/30	01	78580	112	03	99	TRANSMISSOR TELEFÔNICO	ACT	334,45		334,45
3808	1998/03/05	01	3808	106	02	99	ARMÁRIO	ACT	124,31		124,31
3808	2002/02/28	01	39271	107	06	05	TAMPO ELEVATÓRIO C/ PERNAS	ACT	81,01		81,01
3808	2005/11/22	01	49139	107	01	03	BANCO BARCINO	ACT	165,82		165,82
3808	2013/09/30	01	78581	112	03	99	DETECTOR DUPLA TECNOLOGIA, infravermelho passivo & microondas	ACT	82,10		82,10
3809	1998/03/05	01	3809	106	02	99	ARMÁRIO	ACT	124,31		124,31
3809	2000/01/25	011	27037	106	02	20	CADEIRA C/42 ALT.	ACT	14,90		14,90
3809	2002/02/28	01	39272	107	06	04	VENTILADOR COBERTURA V-355 D/ VERTICAL	ACT	963,12		963,12
3809	2005/11/22	01	49140	107	01	03	BANCO BARCINO	ACT	165,82		165,82
3809	2013/09/30	01	78582	112	03	99	DETECTOR DUPLA TECNOLOGIA, infravermelho passivo & microondas	ACT	82,10		82,10
3810	2000/01/25	011	27038	106	02	20	CADEIRA C/42 ALT.	ACT	14,90		14,90
3810	2002/02/28	01	39273	107	06	99	BALDE PARA DETRITOS	ACT	221,06		221,06
3810	2005/11/22	01	49141	107	01	03	BANCO BARCINO	ACT	165,82		165,82
3810	2013/09/30	01	78583	112	03	99	DETECTOR DUPLA TECNOLOGIA, infravermelho passivo & microondas	ACT	82,10		82,10
3811	2000/01/25	011	27039	106	02	20	CADEIRA C/42 ALT.	ACT	14,90		14,90
3811	2000/12/14	01	39274	109	03	99	EQUIPAMENTO DE REGA(6 ASP.+2 SOLEN+20 PULV.)	ACT	777,46		777,46
3811	2005/11/22	01	49142	107	01	03	BANCO BARCINO	ACT	165,82		165,82
3811	2013/09/30	01	78584	112	03	99	DETECTOR DUPLA TECNOLOGIA, infravermelho passivo & microondas	ACT	82,10		82,10
3812	2000/01/25	011	27040	106	02	20	CADEIRA C/42 ALT.	ACT	14,90		14,90
3812	2000/03/02	01	39275	109	03	99	EQUIPAMENTO DE REGA (TRANSMISSOR, CX.COM.SOLEN....)	ACT	850,05		850,05
3812	2005/11/22	01	49143	107	01	03	PAPELEIRA	ACT	74,50		74,50
3812	2013/09/30	01	78585	112	03	99	DETECTOR DUPLA TECNOLOGIA, infravermelho passivo & microondas	ACT	82,10		82,10
3813	1998/04/15		3813	106	02	05	MAPA MUNDI	ACT	13,87		13,87
3813	2000/01/25	011	27041	106	02	20	CADEIRA C/42 ALT.	ACT	14,90		14,90
3813	2000/06/02	01	39276	109	03	99	EQUIPAMENTO DE REGA (PROGRAMADOR RAINS BIRD)	ACT	466,87		466,87
3813	2005/11/22	01	49144	107	01	03	PAPELEIRA	ACT	74,50		74,50
3814	2000/01/25	011	27042	106	02	20	CADEIRA C/42 ALT.	ACT	14,90		14,90
3814	2000/06/02	01	39277	109	03	99	EQUIPAMENTO DE REGA (5 ASP.,1 CX. COM., CX. P/VALV. ...)	ACT	983,09		983,09
3814	2005/11/22	01	49145	107	01	03	PAPELEIRA	ACT	74,50		74,50
3814	2013/09/30	01	78587	112	03	99	DETECTOR DUPLA TECNOLOGIA, infravermelho passivo & microondas	ACT	82,07		82,07
3815	1998/04/15	01	3815	106	02	05	MAPA DE PORTUGAL	ACT	13,87		13,87
3815	2000/01/25	011	27043	106	02	20	CADEIRA C/42 ALT.	ACT	14,90		14,90
3815	2000/09/20	01	39278	111	01	01	22 ML DE BANCADA C/ 2x0,9M (VIVEIRO)	ACT	835,71		835,71
3815	2005/11/22	01	49146	107	01	03	PAPELEIRA	ACT	74,50		74,50
3815	2008/11/17	01	60160	107	06	99	CONTAINER DE 20CM C/ TAMPA	ACT	129,50		129,50
3815	2013/09/30	01	78588	112	03	99	DETECTOR DUPLA TECNOLOGIA, infravermelho passivo & microondas	ACT	82,00		82,00
Total Geral ou a Transportar .....									171.582.207,92	23.336.685,64	194.918.893,56

## MAPA DE INVENTÁRIO

Data : 2021/05/03

Ano : 2020

Pagina: 59

0

## FICHA PATRIMONIAL : 3 EQUIPAMENTO BÁSICO

Identificação dos bens							Tipo De Sit.	Valor Patrimonial	Alterações Patrimoniais	Valor Atual	
Numero Ordem	Data de Aquisição	Tipo	Nr.Inv.	Cl.	Tipo	Bem					Descrição
3816	2000/01/25	011	27044	106	02	20	CADEIRA C/42 ALT.	ACT	14,90		14,90
3816	2000/07/26	01	39279	109	03	02	EQUIPAMENTO DE REGA	ACT	1.477,53	384,49	1.862,02
3816	2005/11/22	01	49147	107	01	03	PAPELEIRA	ACT	74,50		74,50
3816	2008/11/17	01	60161	107	06	99	CONTAINER DE 20CM C/ TAMPA	ACT	129,49		129,49
3816	2013/08/16	01	78589	109	03	03	ROÇADORA DOLMAR 25.4cc 4T	ACT	297,93		297,93
3817	2000/01/25	011	27045	106	02	20	CADEIRA C/42 ALT.	ACT	14,90		14,90
3817	2000/07/26	01	39280	109	03	02	ASPERSOR COMPLETO 95DR	ACT	780,85		780,85
3817	2005/11/22	01	49148	107	01	03	PAPELEIRA	ACT	74,50		74,50
3817	2013/08/30	01	78590	111	02	02	APARAFUSADORA - 12V - Ref.BS 12 -aeg	ACT	166,12		166,12
3818	1999/03/26	01	39281	109	03	99	EQUIPAMENTO DE REGA (23ASP. + 18 PULV.)	ACT	517,94		517,94
3818	2000/01/25	011	27046	106	02	20	CADEIRA C/42 ALT.	ACT	14,90		14,90
3818	2005/11/22	01	49149	107	01	03	PAPELEIRA	ACT	74,50		74,50
3819	1999/04/16	01	39282	109	03	02	EQUIPAMENTO DE REGA (23 ASP.+10 PULV.)	ACT	581,79		581,79
3819	2000/01/25	011	27047	106	02	20	CADEIRA C/42 ALT.	ACT	14,90		14,90
3819	2005/11/22	01	49150	107	01	03	PAPELEIRA	ACT	74,50		74,50
3819	2013/08/16	01	78592	109	03	03	ROÇADORA EFCO 8530 RIG 53CC	ACT	456,82		456,82
3820	1999/03/19	01	39283	109	03	99	EQUIPAMENTO DE REGA(10 ASP.+4 PULV)	ACT	439,95		439,95
3820	2000/01/25	011	27048	106	02	20	CADEIRA C/42 ALT.	ACT	14,90		14,90
3820	2005/11/22	01	49151	107	01	03	PAPELEIRA	ACT	74,50		74,50
3820	2007/01/15	01	55845	107	04	02	ACUMULADOR DE CALOR	ACT	297,48		297,48
3820	2013/08/16	01	78593	109	03	03	ROÇADORA DOLMAR 43cc 4T MS4300.4U	ACT	546,21		546,21
3821	1997/06/17	01	39284	107	02	04	CARPETE NEPAL (100% LÃ)	ACT	1.032,52		1.032,52
3821	2000/01/25	011	27049	106	02	20	CADEIRA C/42 ALT.	ACT	14,90		14,90
3821	2005/11/22	01	49152	107	01	03	PAPELEIRA	ACT	74,50		74,50
3821	2007/01/15	01	55846	107	04	02	ACUMULADOR DE CALOR	ACT	297,48		297,48
3821	2008/11/05	01	60166	110	04	13	MARTELO PNEUMATICO	ACT	517,97		517,97
3821	2013/08/16	01	78594	109	03	03	ROÇADORA DOLMAR 43cc 4T MS4300.4U	ACT	546,21		546,21
3822	1997/03/27	01	39285	107	02	16	CORTINADO FORRADO C/ SANEFA, BEGALAS, ROSETAS E CALHA	ACT	342,22		342,22
3822	2000/01/25	011	27050	106	02	20	CADEIRA C/42 ALT.	ACT	14,90		14,90
3822	2005/09/14	01	49153	107	06	05	BANCADA APOIO C/ 2350x600	ACT	963,56		963,56
3822	2007/01/15	01	55847	107	04	02	ACUMULADOR DE CALOR	ACT	297,48		297,48
3822	2013/08/12	01	78595	107	05	08	ESQUENTADOR (Hab.social Faldejães)	ACT	280,58		280,58
3823	1997/03/27	01	39286	107	02	16	CORTINADO FORRADO C/ SANEFA, BEGALAS, ROSETAS E CALHA	ACT	342,22		342,22
3823	2000/01/25	011	27051	106	02	20	CADEIRA C/42 ALT.	ACT	14,90		14,90
3823	2005/09/14	01	49154	107	06	05	ARMARIO MURAL C/ PORTAS	ACT	468,62		468,62
3823	2007/01/15	01	55848	107	04	02	ACUMULADOR DE CALOR	ACT	297,48		297,48
3823	2013/10/14	01	78596	112	03	03	SETA DIRECIONAL ALUMINIO reflet. c/ aba J2 130x45cm (sinais transito)	ACT	78,20		78,20
3824	1997/03/27	01	39287	107	02	16	CORTINADO FORRADO C/ SANEFA, BEGALAS, ROSETAS E CALHA	ACT	342,22		342,22
3824	2000/01/25	011	27052	106	02	20	CADEIRA C/42 ALT.	ACT	14,90		14,90
3824	2005/09/14	01	49155	107	06	05	BANCADA DE APOIO C/ PORTAS E 4 GAVETAS	ACT	859,74		859,74
3824	2007/01/15	01	55849	107	04	02	ACUMULADOR DE CALOR	ACT	297,48		297,48
3824	2013/10/14	01	78597	112	03	03	SETA DIRECIONAL ALUMINIO reflet. c/ aba J2 130x45cm (sinais transito)	ACT	78,20		78,20
3825	1997/03/27	01	39288	107	02	16	CORTINADO FORRADO C/ SANEFA, BEGALAS, ROSETAS E CALHA	ACT	342,22		342,22
3825	2000/01/25	011	27053	106	02	20	CADEIRA C/42 ALT.	ACT	14,90		14,90
3825	2005/09/14	01	49156	107	06	05	LAVADOURO SIMPLES	ACT	351,22		351,22
3825	2007/01/15	01	55850	107	04	02	ACUMULADOR DE CALOR	ACT	297,48		297,48
Total Geral ou a Transportar .....									171.596.529,13	23.337.070,13	194.933.599,26

## FICHA PATRIMONIAL : 3 EQUIPAMENTO BÁSICO

Identificação dos bens							Tipo De Sit.	Valor Patrimonial	Alterações Patrimoniais	Valor Atual	
Numero Ordem	Data de Aquisição	Tipo	Nr.Inv.	Cl.	Tipo	Bem					Descrição
3825	2013/10/14	01	78598	112	03	03	SETA DIRECIONAL ALUMINIO reflet. c/ aba J2 130x45cm (sinais transito)	ACT	78,20		78,20
3826	1997/03/27	01	39289	107	02	16	CORTINADO FORRADO C/ SANEFA, BEGALAS, ROSETAS E CALHA	ACT	342,22		342,22
3826	2000/01/25	011	27054	106	02	20	CADEIRA C/42 ALT.	ACT	14,90		14,90
3826	2005/09/14	01	49157	107	06	05	TORNEIRA DE PEDAL C/ BICA	ACT	93,36		93,36
3826	2007/01/15	01	55851	107	04	02	ACUMULADOR DE CALOR	ACT	297,48		297,48
3826	2008/11/26	01	60171	101	02	03	MICROSOFT OFFICE 2007 PROFISSIONAL	ACT	103,97		103,97
3826	2013/10/14	01	78599	112	03	03	SETA DIRECIONAL ALUMINIO reflet. c/ aba J2 130x45cm (sinais transito)	ACT	78,21		78,21
3827	1997/03/27	01	39290	107	02	16	CORTINADO FORRADO C/ SANEFA, BEGALAS, ROSETAS E CALHA	ACT	342,22		342,22
3827	2000/01/25	011	27055	106	02	20	CADEIRA C/42 ALT.	ACT	14,90		14,90
3827	2005/09/14	01	49158	107	06	03	FOGAO INDUSTRIAL JUNEX	ACT	2.835,78		2.835,78
3827	2007/01/15	01	55852	107	04	02	ACUMULADOR DE CALOR	ACT	297,48		297,48
3827	2013/11/13	01	78600	112	03	03	SINAL ALUMINIO reflet. c/ aba, 700x1000mm ( Aprox. escola)	ACT	121,62		121,62
3828	1997/03/27	01	39291	107	02	16	CORTINADO FORRADO C/ SANEFA, BEGALAS, ROSETAS E CALHA	ACT	342,22		342,22
3828	2000/01/25	011	27056	106	02	20	CADEIRA C/42 ALT.	ACT	14,90		14,90
3828	2005/09/14	01	49159	107	06	02	BANCADA DE APOIO C/600X500X530	ACT	213,52		213,52
3828	2007/01/15	01	55853	107	04	02	ACUMULADOR DE CALOR	ACT	297,43		297,43
3828	2013/11/13	01	78601	112	03	03	SINAL ALUMINIO reflet. c/ aba, 700x1000mm ( Aprox. escola)	ACT	121,62		121,62
3829	1997/07/08	01	39292	107	02	18	COBERTURA DE MESA	ACT	245,91		245,91
3829	2000/01/25	011	27057	106	02	20	CADEIRA C/42 ALT.	ACT	14,90		14,90
3829	2005/09/14	01	49160	107	06	02	BANCADA DE APOIO C/620X705	ACT	132,18		132,18
3829	2007/01/15	01	55854	107	04	02	ACUMULADOR DE CALOR	ACT	297,48		297,48
3829	2008/11/26	01	60174	107	03	06	PROJECTOR IODETOS METALICOS 150W	ACT	150,85		150,85
3829	2013/11/13	01	78602	112	03	03	SINAL ALUMINIO reflet. c/ aba, 700x1000mm ( Aprox. escola)	ACT	121,62		121,62
3830	1997/07/08	01	39293	107	02	18	COBERTURA DE MESA	ACT	245,91		245,91
3830	2000/01/25	011	27058	106	02	20	CADEIRA C/42 ALT.	ACT	14,90		14,90
3830	2005/09/14	01	49161	107	06	02	LAVADOURO SIMPLES C/ 1220X600	ACT	394,72		394,72
3830	2007/01/15	01	55855	107	04	02	ACUMULADOR DE CALOR	ACT	297,48		297,48
3830	2009/10/23	01	65349	112	03	03	SINAL "APROX. PASSADEIRA" A16b C/ PRUMO	ACT	41,30		41,30
3830	2013/12/12	01	78603	104	06	19	MÁQUINA DIGITAL FOTOS SONY DSC-W730 (bolsa e cartão) PRETA	ACT	147,33		147,33
3831	1997/05/06	01	39294	107	02	16	CORTINADO (C/ REPOSTEIRO, SANEFA, BENGALA. ROSETAS E CALHA)	ACT	374,10		374,10
3831	2000/01/25	011	27059	106	02	20	CADEIRA C/42 ALT.	ACT	14,90		14,90
3831	2005/09/14	01	49162	107	06	04	DESCASCADORA DE BATATAS SAMIMIC	ACT	1.109,56		1.109,56
3831	2007/01/15	01	55856	107	04	02	ACUMULADOR DE CALOR	ACT	297,48		297,48
3831	2013/12/12	01	78604	104	06	19	MÁQUINA DIGITAL FOTOS SONY DSC-W730 (bolsa e cartão) CINZA	ACT	147,33		147,33
3832	1997/05/06	01	39295	107	02	16	CORTINADO (C/ REPOSTEIRO, SANEFA, BENGALA. ROSETAS E CALHA)	ACT	374,10		374,10
3832	2000/01/25	011	27060	106	02	20	CADEIRA C/42 ALT.	ACT	14,90		14,90
3832	2005/09/14	01	49163	107	06	02	BANCADA DE APOIO C/ 620X460X410	ACT	105,26		105,26
3832	2007/12/17	01	55857	103	01	99	PLINTO COM PORTA INFERIOR	ACT	852,55		852,55
3832	2009/10/23	01	65351	112	03	03	SINAL "APROX. PASSADEIRA" A16a (COM 21 LED'S E PAINEL SOLAR) C/ PRUMO REDONDO	ACT	473,21		473,21
Total Geral ou a Transportar .....									171.608.007,13	23.337.070,13	194.945.077,26

## MAPA DE INVENTÁRIO

Data : 2021/05/03

Ano : 2020

Pagina: 59

2

## FICHA PATRIMONIAL : 3 EQUIPAMENTO BÁSICO

Identificação dos bens							Tipo De Sit.	Valor Patrimonial	Alterações Patrimoniais	Valor Atual	
Numero Ordem	Data de Aquisição	Tipo	Nr.Inv.	Cl.	Tipo	Ben					Descrição
3833	1997/05/06	01	39296	107	02	16	CORTINADO (C/ REPOSTEIRO, SANEFA, BENGALA. ROSETAS E CALHA)	ACT	374,10		374,10
3833	2000/01/25	011	27061	106	02	20	CADEIRA C/42 ALT.	ACT	14,90		14,90
3833	2005/09/14	01	49164	107	06	02	ARMARIO CONGELACAO "FRIEL"	ACT	1.677,17		1.677,17
3833	2013/01/18	01	78606	112	03	03	SETA DIRECIONAL aluminio refl.c/ aba J2 100x33cm "C.E.Lagoas" indic. p/ esquerda	ACT	62,39		62,39
3834	1997/05/06	01	39297	107	02	16	CORTINADO (C/ REPOSTEIRO, SANEFA, BENGALA. ROSETAS E CALHA)	ACT	374,10		374,10
3834	2000/01/25	011	27062	106	02	20	CADEIRA C/42 ALT.	ACT	14,90		14,90
3834	2005/09/14	01	49165	107	06	05	MESA APOIO CENTRAL	ACT	483,04		483,04
3834	2007/12/17	01	55859	103	01	99	PLINTO COM PORTA INFERIOR	ACT	852,55		852,55
3834	2013/01/18	01	78607	112	03	03	SETA DIRECIONAL aluminio refl.c/ aba J2 100x33cm "C.E.Lagoas" indic. p/ esquerda	ACT	62,39		62,39
3835	1997/05/06	01	39298	107	02	16	CORTINADO (C/ REPOSTEIRO, SANEFA, BENGALA. ROSETAS E CALHA)	ACT	374,10		374,10
3835	2000/01/25	011	27063	106	02	20	CADEIRA C/42 ALT.	ACT	14,90		14,90
3835	2005/09/14	01	49166	107	06	05	MESA DESMANCHO	ACT	417,92		417,92
3835	2013/01/18	01	78608	112	03	03	SETA DIRECIONAL aluminio refl.c/ aba J2 100x33cm "C.E.Lagoas" indic. p/ esquerda	ACT	62,39		62,39
3836	1997/04/04	01	39299	107	02	16	CORTINADO (C/ REPOSTEIRO, SANEFA, BENGALA, ROSETA E CALHA)	ACT	374,10		374,10
3836	2000/01/25	011	27064	106	02	20	CADEIRA C/42 ALT.	ACT	14,90		14,90
3836	2005/09/14	01	49167	107	06	05	TORNEIRA BANCADA C/ BICA E DUCHE	ACT	305,21		305,21
3836	2013/01/18	01	78609	112	03	03	SETA DIRECIONAL aluminio refl.c/ aba J2 100x33cm "C.E.Lagoas" (indic.p/ direita)	ACT	62,39		62,39
3837	1997/04/04	01	39300	107	02	16	CORTINADO (C/ REPOSTEIRO, SANEFA, BENGALA, ROSETA E CALHA)	ACT	374,10		374,10
3837	2000/01/25	011	27065	106	02	20	CADEIRA C/42 ALT.	ACT	14,90		14,90
3837	2005/09/14	01	49168	107	06	03	VENTILADOR COBERTURA V400	ACT	947,75		947,75
3837	2013/01/18	01	78610	112	03	03	SETA DIRECIONAL aluminio refl.c/ aba J2 100x33cm "C.E.Lagoas" (indic.p/ direita)	ACT	62,39		62,39
3838	1997/04/04	01	39301	107	02	16	CORTINADO (C/ REPOSTEIRO, SANEFA, BENGALA, ROSETA E CALHA)	ACT	374,10		374,10
3838	2000/01/25	011	27066	106	02	20	CADEIRA C/42 ALT.	ACT	14,90		14,90
3838	2005/11/02	01	49169	107	06	04	TORNEIRA DE BANCADA C/ BICA E DUCHE	ACT	299,20		299,20
3838	2007/12/17	01	55863	103	01	99	PLINTO COM PORTA INFERIOR	ACT	730,41		730,41
3838	2013/01/18	01	78611	112	03	03	SETA DIRECIONAL aluminio refl.c/ aba J2 100x33cm "C.E.Lagoas" (indic.p/ direita)	ACT	62,39		62,39
3839	1997/04/04	01	39302	107	02	16	CORTINADO (C/ REPOSTEIRO, SANEFA, BENGALA, ROSETA E CALHA)	ACT	374,10		374,10
3839	2000/01/25	011	27067	106	02	20	CADEIRA C/42 ALT.	ACT	14,90		14,90
3839	2013/01/18	01	78612	112	03	03	SINAL ALUMINIO reflec. c/ aba 400x500mm H20a - (Paragem autocarro)	ACT	52,19		52,19
3840	2000/01/25	011	27068	106	02	20	CADEIRA C/42 ALT.	ACT	14,90		14,90
3840	2002/05/23	01	39303	104	06	19	MÁQUINA FOTOGRAFICA(PHOTOSMART)	ACT	379,18		379,18
3840	2005/08/05	01	49171	106	01	21	CD"AVENTURAS SIMAO CASA"	ACT	13,90		13,90
3840	2013/07/04	01	78613	112	03	99	CAMARA DIGITAL a cores alta resolução - Sistema vigilancia CCTV	ACT	462,16		462,16
3841	2000/01/25	011	27069	106	02	20	CADEIRA C/42 ALT.	ACT	14,90		14,90
Total Geral ou a Transportar .....									171.617.754,95	23.337.070,13	194.954.825,08

## MAPA DE INVENTÁRIO

Data : 2021/05/03

Ano : 2020

Pagina: 59

3

## FICHA PATRIMONIAL : 3 EQUIPAMENTO BÁSICO

Identificação dos bens							Tipo De Sit.	Valor Patrimonial	Alterações Patrimoniais	Valor Atual	
Numero Ordem	Data de Aquisição	Tipo	Nr.Inv.	Cl.	Tipo	Bem					Descrição
3841	2001/12/11	01	39304	106	05	11	DICIONÁRIO MÉDIO	ACT	14,92		14,92
3841	2005/08/05	01	49172	106	01	21	CD"AVENTURAS SIMAO CASA"	ACT	13,90		13,90
3841	2013/07/04	01	78614	112	03	99	CAMARA DIGITAL a cores alta resolução - Sistema vigilancia CCTV	ACT	413,51		413,51
3842	2000/01/25	011	27070	106	02	20	CADEIRA C/42 ALT.	ACT	14,90		14,90
3842	2001/12/11	01	39305	106	05	11	DICIONÁRIO MÉDIO	ACT	14,92		14,92
3842	2005/08/05	01	49173	106	01	21	CD"AVENTURAS SIMAO CASA"	ACT	13,90		13,90
3842	2008/12/09	01	60187	101	01	20	SCANNER LASER METROLOGIC MS-9	ACT	155,74		155,74
3842	2013/07/25	01	78615	112	03	99	SISTEMA VIGILANCIA CCTV - 6 Camaras digitais a cores,alta resol.,resistente á chuva	ACT	2.426,32		2.426,32
3843	2000/01/25	011	27071	106	02	20	CADEIRA C/42 ALT.	ACT	14,90		14,90
3843	2001/12/11	01	39306	106	05	06	LIVRO "ASTRONOMIA"	ACT	17,70		17,70
3843	2005/08/05	01	49174	106	01	21	CD"AVENTURAS SIMAO CASA"	ACT	13,90		13,90
3843	2013/10/22	01	78616	107	05	99	PAINEL SOLAR VERTICAL FCC-2S	ACT	442,70		442,70
3844	1993/12/14	01	3844	106	02	06	MESA ESCOLARES	ACT	37,35		37,35
3844	2000/01/25	011	27072	106	02	20	CADEIRA C/42 ALT.	ACT	14,90		14,90
3844	2001/12/11	01	39307	106	05	06	LIVRO "A EVOLUÇÃO"	ACT	17,70		17,70
3844	2005/08/05	01	49175	106	01	21	CD"AVENTURAS SIMAO CASA"	ACT	13,90		13,90
3844	2009/10/13	01	65363	112	03	03	PLACA 120X100 "PARQUE PAGO"	ACT	91,30		91,30
3845	1993/12/14	01	3845	106	02	06	MESA ESCOLAR	ACT	37,35		37,35
3845	2000/01/25	011	27073	106	02	20	CADEIRA C/42 ALT.	ACT	14,90		14,90
3845	2001/12/11	01	39308	106	05	06	ENCICLOPÉDIA ILUSTRADA	ACT	12,42		12,42
3845	2005/08/05	01	49176	106	01	21	CD"AVENTURAS SIMAO CASA"	ACT	13,90		13,90
3845	2013/10/22	01	78618	107	05	99	PAINEL SOLAR VERTICAL FCC-2S	ACT	442,70		442,70
3846	1993/12/14	01	3846	106	02	06	MESA ESCOLAR	ACT	37,35		37,35
3846	2000/01/25	011	27074	106	02	20	CADEIRA C/42 ALT.	ACT	14,90		14,90
3846	2001/12/11	01	39309	106	05	06	LIVRO "ANATOMIA"	ACT	12,42		12,42
3846	2005/08/05	01	49177	106	01	21	CD"AVENTURAS SIMAO CASA"	ACT	13,90		13,90
3846	2007/01/29	01	55871	101	01	99	DISCO DURO	ACT	52,78		52,78
3846	2013/10/22	01	78619	107	05	99	PAINEL SOLAR VERTICAL FCC-2S	ACT	442,70		442,70
3847	1993/12/14	01	3847	106	02	06	MESA ESCOLAR	ACT	37,35		37,35
3847	2000/01/25	011	27075	106	02	20	CADEIRA C/42 ALT.	ACT	14,90		14,90
3847	2001/12/11	01	39310	106	05	06	LIVRO "PORQUE SERÁ"	ACT	9,95		9,95
3847	2005/08/05	01	49178	106	01	21	CD"AVENTURAS SIMAO CASA"	ACT	13,90		13,90
3847	2007/01/24	01	55872	107	06	99	TABULEIRO INOX	ACT	40,08		40,08
3847	2013/10/22	01	78620	107	05	99	PAINEL SOLAR VERTICAL FCC-2S	ACT	442,70		442,70
3848	1993/12/14	01	3848	106	02	06	MESA ESCOLAR	ACT	37,35		37,35
3848	2000/01/25	011	27076	106	02	20	CADEIRA C/42 ALT.	ACT	14,90		14,90
3848	2001/12/11	01	39311	106	05	06	LIVRO "AS MINHAS FÁBULAS"	ACT	12,05		12,05
3848	2005/08/05	01	49179	106	01	21	CD"AVENTURAS SIMAO CASA"	ACT	13,90		13,90
3848	2007/01/24	01	55873	106	02	20	CADEIRA ALUNO	ACT	18,01		18,01
3848	2008/12/29	01	60193	108	01	98	REBOQUE P/ MOTO 4	ACT	540,54		540,54
3848	2013/10/22	01	78621	107	05	99	PAINEL SOLAR VERTICAL FCC-2S	ACT	442,70		442,70
3849	1993/12/14	01	3849	106	02	06	MESA ESCOLAR	ACT	37,35		37,35
3849	2000/01/25	011	27077	106	02	20	CADEIRA C/42 ALT.	ACT	14,90		14,90
3849	2001/12/11	01	39312	106	05	06	LIVRO "ATLAS DO UNIVERSO"	ACT	19,90		19,90
3849	2005/08/05	01	49180	106	01	21	CD"AVENTURAS SIMAO CASA"	ACT	13,90		13,90
3849	2007/01/24	01	55874	106	02	20	CADEIRA ALUNO	ACT	17,36		17,36
Total Geral ou a Transportar .....									171.624.324,47	23.337.070,13	194.961.394,60

## MAPA DE INVENTÁRIO

Data : 2021/05/03

Ano : 2020

Pagina: 59

4

## FICHA PATRIMONIAL : 3 EQUIPAMENTO BÁSICO

Identificação dos bens							Tipo De Sit.	Valor Patrimonial	Alterações Patrimoniais	Valor Atual	
Numero Ordem	Data de Aquisição	Tipo	Nr.Inv.	Cl.	Tipo	Bem					Descrição
3849	2013/10/22	01	78622	107	05	99	TERMOACUMULADOR SICC SOL IN 1000L, c/ vaso expansão 80 vertical	ACT	6.983,40	6.983,40	
3850	1993/12/14	01	3850	106	02	06	MESA ESCOLAR	ACT	37,35	37,35	
3850	2000/01/25	011	27078	106	02	20	CADEIRA C/42 ALT.	ACT	14,90	14,90	
3850	2001/12/11	01	39313	106	05	06	LIVRO "ATLAS DOS ANIMAIS"	ACT	19,90	19,90	
3850	2005/08/05	01	49181	106	01	21	CD "AVENTURAS SIMAO CASA"	ACT	13,90	13,90	
3850	2007/01/24	01	55875	106	02	20	CADEIRA ALUNO	ACT	17,36	17,36	
3851	1993/12/14	01	3851	106	02	06	MESA ESCOLAR	ACT	37,35	37,35	
3851	2000/01/25	011	27079	106	02	20	CADEIRA C/42 ALT.	ACT	14,90	14,90	
3851	2001/12/11	01	39314	106	05	06	LIVRO "O MEU CORPO"	ACT	15,96	15,96	
3851	2005/08/05	01	49182	106	01	21	CD "AVENTURAS SIMAO CASA"	ACT	13,90	13,90	
3851	2007/01/24	01	55876	106	02	20	CADEIRA ALUNO	ACT	17,36	17,36	
3852	1993/12/14	01	3852	106	02	06	MESA ESCOLAR	ACT	37,35	37,35	
3852	2000/01/25	011	27080	106	02	20	CADEIRA C/42 ALT.	ACT	14,90	14,90	
3852	2001/12/11	01	39315	106	05	06	LIVRO "VER E BRINCAR"	ACT	9,23	9,23	
3852	2005/08/05	01	49183	106	01	21	CD "AVENTURAS SIMAO RUA"	ACT	13,90	13,90	
3852	2007/01/24	01	55877	106	02	20	CADEIRA ALUNO	ACT	17,36	17,36	
3853	1993/12/14	01	3853	106	02	06	MESA ESCOLAR	ACT	37,35	37,35	
3853	2000/01/25	011	27081	106	02	20	CADEIRA C/42 ALT.	ACT	14,90	14,90	
3853	2001/12/11	01	39316	106	05	06	LIVRO DAS PALAVRAS	ACT	20,17	20,17	
3853	2005/08/05	01	49184	106	01	21	CD "AVENTURAS SIMAO RUA"	ACT	13,90	13,90	
3853	2007/01/24	01	55878	106	02	20	CADEIRA ALUNO	ACT	17,36	17,36	
3853	2013/09/23	01	78626	103	01	01	CLASSIFICADOR DS 3 GAVETAS - BEGE (Armário c/ gavetas)	ACT	184,22	184,22	
3854	1993/12/14	01	3854	106	02	06	MESA ESCOLAR	ACT	37,35	37,35	
3854	2000/01/25	011	27082	106	02	20	CADEIRA C/42 ALT.	ACT	14,90	14,90	
3854	2001/12/11	01	39317	106	05	06	LIVRO "ATLAS DO MUNCO"	ACT	16,46	16,46	
3854	2005/08/05	01	49185	106	01	21	CD "AVENTURAS SIMAO RUA"	ACT	13,90	13,90	
3854	2007/01/24	01	55879	106	02	20	CADEIRA ALUNO	ACT	17,36	17,36	
3854	2013/09/23	01	78627	103	01	01	CLASSIFICADOR DS 3 GAVETAS - BEGE (Armário c/ gavetas)	ACT	184,22	184,22	
3855	1993/12/14	01	3855	106	02	06	MESA ESCOLAR	ACT	37,35	37,35	
3855	2000/01/25	011	27083	106	02	20	CADEIRA C/42 ALT.	ACT	14,90	14,90	
3855	2001/12/11	01	39318	106	02	10	CAIXA DE CARIMBOS	ACT	30,43	30,43	
3855	2005/08/05	01	49186	106	01	21	CD "AVENTURAS SIMAO RUA"	ACT	13,90	13,90	
3855	2007/01/24	01	55880	106	02	20	CADEIRA ALUNO	ACT	17,36	17,36	
3855	2013/09/23	01	78628	103	01	01	CLASSIFICADOR DS 3 GAVETAS - BEGE (Armário c/ gavetas)	ACT	184,22	184,22	
3856	1993/12/14	01	3856	106	02	06	MESA ESCOLAR	ACT	37,35	37,35	
3856	2000/01/25	011	27084	106	02	20	CADEIRA C/42 ALT.	ACT	14,90	14,90	
3856	2001/12/11	01	39319	106	02	05	2 MAPAS DE PORTUGAL	ACT	30,92	30,92	
3856	2005/08/05	01	49187	106	01	21	CD "AVENTURAS SIMAO RUA"	ACT	13,90	13,90	
3856	2007/01/24	01	55881	106	02	20	CADEIRA ALUNO	ACT	17,36	17,36	
3856	2013/09/23	01	78629	103	01	01	CLASSIFICADOR DS 3 GAVETAS - BEGE (Armário c/ gavetas)	ACT	184,22	184,22	
3857	1993/12/14	01	3857	106	02	06	MESA ESCOLAR	ACT	37,35	37,35	
3857	2000/01/25	011	27085	106	02	20	CADEIRA C/42 ALT.	ACT	14,90	14,90	
3857	2001/12/11	01	39320	106	02	05	2 MAPAS MUNDO	ACT	30,92	30,92	
3857	2005/08/05	01	49188	106	01	21	CD "AVENTURAS SIMAO RUA"	ACT	13,90	13,90	
3857	2007/01/24	01	55882	106	02	20	CADEIRA ALUNO	ACT	17,36	17,36	
3858	1993/12/14	01	3858	106	02	06	MESA ESCOLAR	ACT	37,35	37,35	
3858	2000/01/25	011	27086	106	02	20	CADEIRA C/42 ALT.	ACT	14,90	14,90	
3858	2001/12/11	01	39321	106	05	06	LIVRO:"VER E BRINCAR"	ACT	9,43	9,43	
Total Geral ou a Transportar .....									171.632.948,50	23.337.070,13	194.970.018,63



## FICHA PATRIMONIAL : 3 EQUIPAMENTO BÁSICO

Identificação dos bens							Tipo De Sit.	Valor Patrimonial	Alterações Patrimoniais	Valor Atual	
Numero Ordem	Data de Aquisição	Tipo	Nr.Inv.	Cl.	Tipo	Bem					Descrição
3858	2005/08/05	01	49189	106	01	21	CD "PREVENCAO RODOVIARIA"	ACT	13,90	13,90	
3858	2007/01/24	01	55883	106	02	20	CADEIRA ALUNO	ACT	17,36	17,36	
3858	2008/12/03	01	60203	106	02	99	MESA MULTIPLA FC 05	ACT	44,61	44,61	
3858	2013/09/23	01	78631	103	01	01	CLASSIFICADOR DS 3 GAVETAS - BEGE (Armário c/ gavetas)	ACT	184,21	184,21	
3859	1993/12/14	01	3859	106	02	06	MESA ESCOLAR	ACT	37,35	37,35	
3859	2000/01/25	011	27087	106	02	20	CADEIRA C/42 ALT.	ACT	14,90	14,90	
3859	2001/12/11	01	39322	106	05	06	LIVRO:"DAS FESTAS"	ACT	14,91	14,91	
3859	2005/08/05	01	49190	106	01	21	CD "PREVENCAO RODOVIARIA"	ACT	13,90	13,90	
3859	2007/01/24	01	55884	106	02	20	CADEIRA ALUNO	ACT	17,36	17,36	
3859	2013/07/24	01	78632	109	03	99	PROGRAMADOR MODULO UNIK - 1 Estação	ACT	99,34	99,34	
3860	1993/12/14	01	3860	106	02	06	MESA ESCOLAR	ACT	37,35	37,35	
3860	2000/01/25	011	27088	106	02	20	CADEIRA C/42 ALT.	ACT	14,90	14,90	
3860	2001/12/11	01	39323	106	05	06	LIVRO:"FANTASIAS"	ACT	14,91	14,91	
3860	2005/08/05	01	49191	106	01	21	CD "PREVENCAO RODOVIARIA"	ACT	13,90	13,90	
3860	2007/01/24	01	55885	106	02	20	CADEIRA ALUNO	ACT	17,36	17,36	
3860	2013/07/24	01	78633	109	03	99	PROGRAMADOR MODULO UNIK - 2 Estação	ACT	136,06	136,06	
3861	1993/12/14	01	3861	106	02	06	MESA ESCOLAR	ACT	37,35	37,35	
3861	2000/01/25	011	27089	106	02	20	CADEIRA C/42 ALT.	ACT	14,90	14,90	
3861	2001/12/11	01	39324	106	05	06	LIVRO:"ATIVIDADES"	ACT	14,91	14,91	
3861	2005/08/05	01	49192	106	01	21	CD "PREVENCAO RODOVIARIA"	ACT	13,90	13,90	
3861	2007/01/24	01	55886	106	02	20	CADEIRA ALUNO	ACT	17,36	17,36	
3862	1993/12/14	01	3862	106	02	06	MESA ESCOLAR	ACT	37,35	37,35	
3862	2000/01/25	011	27090	106	02	20	CADEIRA C/42 ALT.	ACT	14,90	14,90	
3862	2001/12/11	01	39325	106	05	06	LIVRO:"HISTÓRIAS CONDESSA"	ACT	11,72	11,72	
3862	2005/08/05	01	49193	106	01	21	CD "PREVENCAO RODOVIARIA"	ACT	13,90	13,90	
3862	2007/01/24	01	55887	106	02	20	CADEIRA ALUNO	ACT	17,36	17,36	
3862	2013/07/24	01	78635	109	03	99	PROGRAMADOR MODULO UNIK - 2 Estação	ACT	136,05	136,05	
3863	1993/12/14	01	3863	106	02	06	MESA ESCOLAR	ACT	37,35	37,35	
3863	2000/01/25	011	27091	106	02	20	CADEIRA C/42 ALT.	ACT	14,90	14,90	
3863	2001/12/11	01	39326	106	05	06	LIVRO:"AVENTURA NA QUINTA"	ACT	11,72	11,72	
3863	2005/08/05	01	49194	106	01	21	CD "PREVENCAO RODOVIARIA"	ACT	13,90	13,90	
3863	2007/01/24	01	55888	106	02	20	CADEIRA ALUNO	ACT	17,36	17,36	
3863	2013/09/03	01	78636	109	03	99	PROGRAMADOR MODULO UNIK - 2 Estação ( Rotunda da Feitosa)	ACT	179,42	179,42	
3864	1993/12/14	01	3864	106	02	06	MESA ESCOLAR	ACT	37,35	37,35	
3864	2000/01/25	011	27092	106	02	20	CADEIRA C/42 ALT.	ACT	14,90	14,90	
3864	2001/12/11	01	39327	106	05	06	LIVRO:"HISTORIAS DE NATAL"	ACT	11,72	11,72	
3864	2005/08/05	01	49195	106	01	21	CD "PREVENCAO RODOVIARIA"	ACT	13,90	13,90	
3864	2007/01/24	01	55889	106	02	20	CADEIRA ALUNO	ACT	17,36	17,36	
3864	2013/09/23	01	78637	109	03	99	PROGRAMADOR MODULO UNIK - 4 Estação	ACT	160,48	160,48	
3865	1993/12/14	01	3865	106	02	06	MESA ESCOLAR	ACT	37,35	37,35	
3865	2000/01/25	011	27093	106	02	20	CADEIRA C/42 ALT.	ACT	14,90	14,90	
3865	2001/12/11	01	39328	106	05	06	LIVRO:"MUNDO DOS ANIMAIS"	ACT	11,72	11,72	
3865	2005/08/05	01	49196	106	01	21	CD "MATEMATICA A AVENTURA"	ACT	13,90	13,90	
3865	2007/01/24	01	55890	106	02	20	CADEIRA ALUNO	ACT	17,36	17,36	
3866	1993/12/14	01	3866	106	02	06	MESA ESCOLAR	ACT	37,35	37,35	
3866	2000/01/25	011	27094	106	02	20	CADEIRA C/42 ALT.	ACT	14,90	14,90	
3866	2001/12/11	01	39329	106	05	06	LIVRO:"365 HISTÓRIAS"	ACT	11,72	11,72	
3866	2005/08/05	01	49197	106	01	21	CD "MATEMATICA A AVENTURA"	ACT	13,90	13,90	
Total Geral ou a Transportar .....									171.634.673,98	23.337.070,13	194.971.744,11

## MAPA DE INVENTÁRIO

Data : 2021/05/03

Ano : 2020

Pagina: 59

6

## FICHA PATRIMONIAL : 3 EQUIPAMENTO BÁSICO

Identificação dos bens							Tipo De Sit.	Valor Patrimonial	Alterações Patrimoniais	Valor Atual	
Numero Ordem	Data de Aquisição	Tipo	Nr.Inv.	Cl.	Tipo	Ben					Descrição
3866	2007/01/24	01	55891	106	02	20	CADEIRA ALUNO	ACT	17,36		17,36
3867	1993/12/14	01	3867	106	02	06	MESA ESCOLAR	ACT	37,35		37,35
3867	2000/01/25	011	27095	106	02	20	CADEIRA C/42 ALT.	ACT	14,90		14,90
3867	2001/12/11	01	39330	106	05	06	LIVRO:"CONTOS URSINHOS"	ACT	12,92		12,92
3867	2005/08/05	01	49198	106	01	21	CD "MATEMATICA A AVENTURA"	ACT	13,90		13,90
3867	2007/01/24	01	55892	106	02	20	CADEIRA ALUNO	ACT	17,36		17,36
3868	1993/12/14	01	3868	106	02	06	MESA ESCOLAR	ACT	37,35		37,35
3868	2000/01/25	011	27096	106	02	20	CADEIRA C/42 ALT.	ACT	14,90		14,90
3868	2001/12/11	01	39331	106	05	06	LIVRO:"CONTOS GATINHOS"	ACT	12,92		12,92
3868	2005/08/05	01	49199	106	01	21	CD "MATEMATICA A AVENTURA"	ACT	13,90		13,90
3868	2007/01/24	01	55893	106	02	99	MESA RECTANGULAR	ACT	36,44		36,44
3869	1993/12/14	01	3869	106	02	06	MESA ESCOLAR	ACT	37,35		37,35
3869	2001/12/11	01	39332	106	05	06	LIVRO:"RODA DOS ANIMAIS"	ACT	8,43		8,43
3869	2005/08/05	01	49200	106	01	21	CD "MATEMATICA A AVENTURA"	ACT	13,90		13,90
3869	2007/01/24	01	55894	106	02	99	MESA RECTANGULAR	ACT	35,92		35,92
3869	2009/11/19	01	65388	106	02	20	CADEIRA ALUNO 36CM	ACT	16,30		16,30
3870	1993/12/14	01	3870	106	02	06	MESA ESCOLAR	ACT	37,35		37,35
3870	1999/07/19	011	27097	106	05	06	LIVRO - " VAMOS ADIVINHAR PROFISSÕES 2 "	ACT	2,89		2,89
3870	2000/02/18	01	39333	110	03	05	BOMBA DOSEADORA	ACT	304,40		304,40
3870	2005/08/05	01	49201	106	01	21	CD "MATEMATICA A AVENTURA"	ACT	13,90		13,90
3870	2007/01/24	01	55895	106	02	99	MESA RECTANGULAR	ACT	35,92		35,92
3871	1993/12/14	01	3871	106	02	06	MESA ESCOLARES	ACT	37,35		37,35
3871	1999/07/19	011	27098	106	05	06	LIVRO - " VAMOS ADIVINHAR PROFISSÕES 2 "	ACT	2,89		2,89
3871	2000/02/18	01	39334	110	03	05	BOMBA DOSEADORA	ACT	304,40		304,40
3871	2005/08/05	01	49202	106	01	21	CD "APRENDER COM MINI CLICK"	ACT	13,90		13,90
3871	2007/01/24	01	55896	106	02	99	MESA RECTANGULAR	ACT	35,92		35,92
3872	1999/02/26	011	3872	107	06	02	FRIGORÍFICO	ACT	248,65		248,65
3872	1999/07/19	011	27099	106	05	06	LIVRO - " VAMOS ADIVINHAR PROFISSÕES 2 "	ACT	2,89		2,89
3872	2000/06/15	01	39335	110	03	99	MÁQUINA DE LAVAR PISOS	ACT	693,33		693,33
3872	2005/08/05	01	49203	106	01	21	CD "APRENDER COM MINI CLICK"	ACT	13,90		13,90
3872	2007/01/24	01	55897	106	02	99	MESA RECTANGULAR	ACT	35,92		35,92
3873	1997/05/30	01	39336	110	03	99	BOMBA DE ASPIRAÇÃO COM FILTRO	ACT	221,76		221,76
3873	1999/07/19	011	27100	106	05	06	LIVRO - " VAMOS ADIVINHAR PROFISSÕES 2 "	ACT	2,89		2,89
3873	2005/08/05	01	49204	106	01	21	CD "APRENDER COM MINI CLICK"	ACT	13,90		13,90
3873	2007/01/24	01	55898	106	02	99	MESA RECTANGULAR	ACT	35,92		35,92
3874	1997/05/30	01	39337	110	03	99	MANGUEIRA FLU. AZUL(BOMBA)	ACT	74,00		74,00
3874	2005/08/05	01	49205	106	01	21	CD "APRENDER COM MINI CLICK"	ACT	13,90		13,90
3874	2007/01/24	01	55899	106	02	99	MESA RECTANGULAR	ACT	35,92		35,92
3875	1997/05/30	01	39338	110	03	99	VARA TELESCÓPICA	ACT	164,41		164,41
3875	2005/08/05	01	49206	106	01	21	CD "APRENDER COM MINI CLICK"	ACT	13,90		13,90
3875	2007/01/24	01	55900	106	02	99	MESA RECTANGULAR	ACT	35,92		35,92
3876	1993/12/14	01	3876	106	02	20	CADEIRA DE MADEIRA	ACT	12,44		12,44
3876	1997/05/30	01	39339	110	03	99	ASPIRADOR REF.00595	ACT	776,18		776,18
3876	2005/08/05	01	49207	106	01	21	CD "APRENDER COM MINI CLICK"	ACT	13,90		13,90
3876	2007/01/24	01	55901	106	02	20	CADEIRA ALUNO	ACT	17,52		17,52
3876	2013/11/21	01	78649	107	03	99	EQUIPAMENTO SOLAR FOTOVOLTAICO COM QUADRO	ACT	12.551,14		12.551,14
3877	1993/12/14	01	3877	106	02	20	CADEIRA DE MADEIRA	ACT	12,44		12,44
3877	1999/07/19	011	27103	106	05	06	LIVRO - " FINÓRIO ZÉ TOMÉ "	ACT	1,20		1,20
3877	2005/08/05	01	49208	106	01	21	CD "PLANETA DAS SURPRESAS"	ACT	13,90		13,90
Total Geral ou a Transportar .....									171.650.810,03	23.337.070,13	194.987.880,16

## FICHA PATRIMONIAL : 3 EQUIPAMENTO BÁSICO

Identificação dos bens							Tipo De Sit.	Valor Patrimonial	Alterações Patrimoniais	Valor Atual	
Numero Ordem	Data de Aquisição	Tipo	Nr.Inv.	Cl.	Tipo	Ben					Descrição
3877	2007/01/24	01	55902	106	02	20	CADEIRA ALUNO	ACT	17,39		17,39
3877	2013/05/23	01	78650	112	03	03	PLANTA EMERGENCIA FOTOL.A3 42X29,7 - Auditório Rio Lima	ACT	89,40		89,40
3878	1993/12/14	01	3878	106	02	20	CADEIRA DE MADEIRA	ACT	12,44		12,44
3878	2005/08/05	01	49209	106	01	21	CD "PLANETA DAS SURPRESAS"	ACT	13,90		13,90
3878	2007/01/24	01	55903	106	02	20	CADEIRA ALUNO	ACT	17,39		17,39
3878	2013/07/31	01	78651	109	03	99	PROGRAMADOR MODULO UNIK - 1 Estação	ACT	125,97		125,97
3879	1993/12/14	01	3879	106	02	20	CADEIRA DE MADEIRA	ACT	12,44		12,44
3879	1999/07/19	011	27105	106	05	06	LIVRO - " FINÓRIO ZÉ TOMÉ "	ACT	1,20		1,20
3879	2005/08/05	01	49210	106	01	21	CD "PLANETA DAS SURPRESAS"	ACT	13,90		13,90
3879	2007/01/24	01	55904	106	02	20	CADEIRA ALUNO	ACT	17,39		17,39
3879	2013/07/24	01	78652	109	03	99	PROGRAMADOR MODULO UNIK - 2 Estação	ACT	136,06		136,06
3880	1993/12/14	01	3880	106	02	20	CADEIRA DE MADEIRA	ACT	12,44		12,44
3880	1999/07/19	011	27106	106	05	06	LIVRO - " FINÓRIO ZÉ TOMÉ "	ACT	1,20		1,20
3880	2002/05/27	01	39343	111	01	02	ESCALADA DOBRÁVEL	ACT	97,57		97,57
3880	2005/08/05	01	49211	106	01	21	CD "PLANETA DAS SURPRESAS"	ACT	13,90		13,90
3880	2007/01/24	01	55905	106	02	20	CADEIRA ALUNO	ACT	17,39		17,39
3881	1993/12/14	01	3881	106	02	20	CADEIRA DE MADEIRA	ACT	12,44		12,44
3881	2005/08/05	01	49212	106	01	21	CD "PLANETA DAS SURPRESAS"	ACT	13,90		13,90
3881	2007/01/24	01	55906	106	02	20	CADEIRA ALUNO	ACT	17,39		17,39
3882	1993/12/14	01	3882	106	02	20	CADEIRA DE MADEIRA	ACT	12,44		12,44
3882	2005/08/05	01	49213	106	01	21	CD "PLANETA DAS SURPRESAS"	ACT	13,90		13,90
3882	2007/01/24	01	55907	106	02	20	CADEIRA ALUNO	ACT	17,39		17,39
3883	1993/12/14	01	3883	106	02	20	CADEIRA DE MADEIRA	ACT	12,44		12,44
3883	2005/08/05	01	49214	106	01	21	CD "APRENDER NO PLANETA"	ACT	13,90		13,90
3883	2007/01/24	01	55908	106	02	20	CADEIRA ALUNO	ACT	17,39		17,39
3883	2013/06/11	01	78656	112	01	99	CAIXA INCENDIO INOX CARRETEL 25x25MT	ACT	590,33		590,33
3884	1993/12/14	01	3884	106	02	20	CADEIRA DE MADEIRA	ACT	12,44		12,44
3884	1999/07/19	011	27109	106	05	06	LIVRO - " O ADIVINHÃO "	ACT	3,82		3,82
3884	2005/08/05	01	49215	106	01	21	CD "APRENDER NO PLANETA"	ACT	13,90		13,90
3884	2007/01/24	01	55909	106	02	20	CADEIRA ALUNO	ACT	17,39		17,39
3884	2013/06/11	01	78657	112	01	99	CAIXA INCENDIO CARRETEL 25X25MT	ACT	297,24		297,24
3885	1993/12/14	01	3885	106	02	20	CADEIRA DE MADEIRA	ACT	12,44		12,44
3885	1999/07/19	011	27110	106	05	06	LIVRO - " O ADIVINHÃO "	ACT	3,82		3,82
3885	2005/08/05	01	49216	106	01	21	CD "APRENDER NO PLANETA"	ACT	13,90		13,90
3885	2007/01/24	01	55910	106	02	20	CADEIRA ALUNO	ACT	17,39		17,39
3885	2013/06/11	01	78658	112	01	99	CAIXA INCENDIO CARRETEL 25X25MT	ACT	297,23		297,23
3886	1993/12/14	01	3886	106	02	20	CADEIRA DE MADEIRA	ACT	12,44		12,44
3886	1999/07/19	011	27111	106	05	06	LIVRO - " O ADIVINHÃO "	ACT	3,82		3,82
3886	2005/08/05	01	49217	106	01	21	CD "APRENDER NO PLANETA"	ACT	13,90		13,90
3886	2007/01/24	01	55911	106	02	20	CADEIRA ALUNO	ACT	17,39		17,39
3886	2013/06/19	01	78659	118	05	04	PLACA INFORMATIVA Perfil alum.reflec.120x22.5cm04 ( Pousada da Juventude)	ACT	55,95		55,95
3887	1993/12/14	01	3887	106	02	20	CADEIRA DE MADEIRA	ACT	12,44		12,44
3887	1999/07/19	011	27112	106	05	06	LIVRO - " O ADIVINHÃO "	ACT	3,82		3,82
3887	2005/08/05	01	49218	106	01	21	CD "APRENDER NO PLANETA"	ACT	13,90		13,90
3887	2007/01/24	01	55912	106	02	20	CADEIRA ALUNO	ACT	17,39		17,39
3887	2013/06/19	01	78660	118	05	04	PLACA INFORMATIVA Perfil alum.reflec.120x22.5cm04 ( Pousada da Juventude)	ACT	55,94		55,94
3888	1993/12/14	01	3888	106	02	20	CADEIRA DE MADEIRA	ACT	12,44		12,44
Total Geral ou a Transportar .....									171.653.040,53	23.337.070,13	194.990.110,66

## FICHA PATRIMONIAL : 3 EQUIPAMENTO BÁSICO

Identificação dos bens							Tipo De Sit.	Valor Patrimonial	Alterações Patrimoniais	Valor Atual	
Numero Ordem	Data de Aquisição	Tipo	Nr.Inv.	Cl.	Tipo	Bem					Descrição
3888	2005/08/05	01	49219	106	01	21	CD "APRENDER NO PLANETA"	ACT	13,90	13,90	
3888	2007/01/24	01	55913	106	02	20	CADEIRA ALUNO	ACT	17,39	17,39	
3889	1993/12/14	01	3889	106	02	20	CADEIRA DE MADEIRA	ACT	12,44	12,44	
3889	1999/07/19	011	27114	106	05	06	LIVRO - " O ADIVINHÃO "	ACT	3,82	3,82	
3889	2002/05/20	01	39352	106	02	99	MÓVEL PARA COMPUTADOR EM PINHO	ACT	435,79	435,79	
3889	2005/08/05	01	49220	106	01	21	CD "APRENDER NO PLANETA"	ACT	13,90	13,90	
3889	2007/01/24	01	55914	106	02	20	CADEIRA ALUNO	ACT	17,39	17,39	
3890	1993/12/14	01	3890	106	02	20	CADEIRA DE MADEIRA	ACT	12,44	12,44	
3890	2005/08/05	01	49221	106	01	21	CD "APRENDER NO PLANETA"	ACT	13,90	13,90	
3890	2007/01/24	01	55915	106	02	20	CADEIRA ALUNO	ACT	17,39	17,39	
3891	1993/12/14	01	3891	106	02	20	CADEIRA DE MADEIRA	ACT	12,44	12,44	
3891	1999/07/19	011	27115	106	05	06	LIVRO - " O INVENTÃO "	ACT	4,24	4,24	
3891	2005/08/05	01	49222	106	01	21	CD "APRENDER NO PLANETA"	ACT	13,90	13,90	
3891	2007/01/24	01	55916	106	02	20	CADEIRA ALUNO	ACT	17,39	17,39	
3892	1993/12/14	01	3892	106	02	20	CADEIRA DE MADEIRA	ACT	12,44	12,44	
3892	1999/07/19	011	27116	106	05	06	LIVRO - " O INVENTÃO "	ACT	4,24	4,24	
3892	2001/11/27	09	39355	106	05	99	DICIONÁRIO 2002	ACT	27,43	27,43	
3892	2005/08/05	01	49223	106	01	21	CD "FABRICA DA INTERNET"	ACT	6,95	6,95	
3892	2007/01/24	01	55917	106	02	99	MESA RECTANGULAR 03	ACT	35,92	35,92	
3892	2013/05/03	01	78665	107	05	99	DISSIPADOR DE CALOR, c/ kit acessórios base e válvula de segurança ( Hab.social Arcos 1)	ACT	450,61	450,61	
3893	1993/12/14	01	3893	106	02	20	CADEIRA DE MADEIRA	ACT	12,44	12,44	
3893	1999/07/19	011	27117	106	05	06	LIVRO - " O INVENTÃO "	ACT	4,24	4,24	
3893	2001/12/05	09	39356	106	02	21	COLEÇÃO DE 3 CDs ROM DIDÁCTICOS	ACT	32,32	32,32	
3893	2005/08/05	01	49224	106	01	21	CD "FABRICA DA INTERNET"	ACT	6,95	6,95	
3893	2007/01/24	01	55918	106	02	99	MESA RECTANGULAR 03	ACT	35,98	35,98	
3894	1993/12/14	01	3894	106	02	20	CADEIRA DE MADEIRA	ACT	12,44	12,44	
3894	1999/07/19	011	27118	106	05	06	LIVRO - " O INVENTÃO "	ACT	4,24	4,24	
3894	2002/04/24	01	39357	106	05	06	COLEÇÃO LEITURA/ESCRITA (13 Cx.)	ACT	133,20	133,20	
3894	2005/08/05	01	49225	106	01	21	CD "FABRICA DA INTERNET"	ACT	6,95	6,95	
3894	2007/01/24	01	55919	106	02	99	MESA RECTANGULAR 03	ACT	35,98	35,98	
3895	1993/12/14	01	3895	106	02	20	CADEIRA DE MADEIRA	ACT	12,44	12,44	
3895	2005/08/05	01	49226	106	01	21	CD "FABRICA DA INTERNET"	ACT	6,95	6,95	
3895	2007/01/24	01	55920	106	02	99	MESA RECTANGULAR 03	ACT	35,98	35,98	
3895	2008/12/19	01	60240	106	03	03	COLUNA PARA REPRODUÇÃO DE SOM	ACT	689,04	689,04	
3896	1993/12/14	01	3896	106	02	20	CADEIRA DE MADEIRA	ACT	12,44	12,44	
3896	1999/07/19	011	27120	106	05	06	LIVRO - " O INVENTÃO "	ACT	4,24	4,24	
3896	2002/01/28	01	39359	104	06	19	MÁQUINA FOTOGRÁFICA NIKON	ACT	131,68	131,68	
3896	2005/08/05	01	49227	106	01	21	CD "FABRICA DA INTERNET"	ACT	6,95	6,95	
3896	2007/01/24	01	55921	106	02	99	MESA RECTANGULAR 03	ACT	35,98	35,98	
3896	2008/12/19	01	60241	106	03	03	COLUNA PARA REPRODUÇÃO DE SOM	ACT	689,04	689,04	
3897	1993/12/14	01	3897	106	02	20	CADEIRA DE MADEIRA	ACT	12,44	12,44	
3897	2005/08/05	01	49228	106	01	21	CD "FABRICA DA INTERNET"	ACT	6,95	6,95	
3897	2007/01/24	01	55922	106	02	99	MESA RECTANGULAR 03	ACT	35,98	35,98	
3897	2013/05/28	01	78670	117	01	99	REDUTOR DE PRESSÃO (Hab.social Reb.Sta Maria - 2)	ACT	44,50	44,50	
3898	1993/12/14	01	3898	106	02	20	CADEIRA DE MADEIRA	ACT	12,44	12,44	
3898	1999/07/19	011	27121	106	05	06	LIVRO - " A SEREIZINHA "	ACT	13,57	13,57	
3898	2005/08/05	01	49229	106	01	21	CD "FABRICA DA INTERNET"	ACT	6,95	6,95	
3898	2007/01/24	01	55923	106	02	20	CADEIRA 03	ACT	17,44	17,44	
Total Geral ou a Transportar .....									171.656.244,20	23.337.070,13	194.993.314,33

## MAPA DE INVENTÁRIO

Data : 2021/05/03

Ano : 2020

Pagina: 59

9

## FICHA PATRIMONIAL : 3 EQUIPAMENTO BÁSICO

Identificação dos bens							Tipo De Sit.	Valor Patrimonial	Alterações Patrimoniais	Valor Atual	
Numero Ordem	Data de Aquisição	Tipo	Nr.Inv.	Cl.	Tipo	Bem					Descrição
3898	2008/12/19	01	60243	107	01	99	PORTA CABIDES MOVEL CROMADO	ACT	86,59		86,59
3899	1993/12/14	01	3899	106	02	20	CADEIRA DE MADEIRA	ACT	12,44		12,44
3899	1999/07/19	011	27122	106	05	06	LIVRO - " A SEREIZINHA "	ACT	13,57		13,57
3899	2005/08/05	01	49230	106	01	21	CD "MEU PRIMEIRO DICCIONARIO DE PORTUGUES E INGLES"	ACT	13,90		13,90
3899	2007/01/24	01	55924	106	02	20	CADEIRA 03	ACT	17,39		17,39
3900	1993/12/14	01	3900	106	02	20	CADEIRA DE MADEIRA	ACT	12,44		12,44
3900	1999/07/19	011	27123	106	05	06	LIVRO - " A SEREIZINHA "	ACT	13,57		13,57
3900	2005/08/05	01	49231	106	01	21	CD "MEU PRIMEIRO DICCIONARIO DE PORTUGUES E INGLES"	ACT	13,90		13,90
3900	2007/01/24	01	55925	106	02	20	CADEIRA 03	ACT	17,39		17,39
3901	1993/12/14	01	3901	106	02	20	CADEIRA DE MADEIRA	ACT	12,44		12,44
3901	1999/07/19	011	27124	106	05	06	LIVRO - " A SEREIZINHA "	ACT	13,57		13,57
3901	2005/08/05	01	49232	106	01	21	CD "MEU PRIMEIRO DICCIONARIO DE PORTUGUES E INGLES"	ACT	13,90		13,90
3901	2007/01/24	01	55926	106	02	20	CADEIRA 03	ACT	17,39		17,39
3902	1993/12/14	01	3902	106	02	20	CADEIRA DE MADEIRA	ACT	12,44		12,44
3902	2005/08/05	01	49233	106	01	21	CD "MEU PRIMEIRO DICCIONARIO DE PORTUGUES E INGLES"	ACT	13,90		13,90
3902	2007/01/24	01	55927	106	02	20	CADEIRA 03	ACT	17,39		17,39
3902	2008/12/19	01	60247	112	03	03	SINAL DE SENTIDO PROIBIDO	ACT	76,44		76,44
3903	1993/12/14	01	3903	106	02	20	CADEIRA DE MADEIRA	ACT	12,44		12,44
3903	1999/07/19	011	27126	106	05	06	LIVRO - " A SEREIZINHA "	ACT	13,57		13,57
3903	2005/08/05	01	49234	106	01	21	CD "MEU PRIMEIRO DICCIONARIO DE PORTUGUES E INGLES"	ACT	13,90		13,90
3903	2007/01/24	01	55928	106	02	20	CADEIRA 03	ACT	17,39		17,39
3903	2013/03/06	01	78676	110	16	02	MÁQUINA DE SOLDAR DIGITAL - Estação Soldar Ersa Antiestática 150W	ACT	389,18		389,18
3904	1993/12/14	01	3904	106	02	20	CADEIRA DE MADEIRA	ACT	12,44		12,44
3904	2005/08/05	01	49235	106	01	21	CD "AVENTURA NO PAIS DAS LETRAS"	ACT	20,85		20,85
3904	2007/01/24	01	55929	106	02	20	CADEIRA 03	ACT	17,39		17,39
3905	1993/12/14	01	3905	106	02	20	CADEIRA DE MADEIRA	ACT	12,44		12,44
3905	1998/04/29	01	39368	108	01	99	CADEIRA DE RODAS ELÉCTRICA	ACT	2.929,64		2.929,64
3905	2005/08/05	01	49236	106	01	21	CD "AVENTURA NO PAIS DAS LETRAS"	ACT	20,85		20,85
3905	2007/01/24	01	55930	106	02	20	CADEIRA 03	ACT	17,39		17,39
3906	1993/12/14	01	3906	106	02	20	CADEIRA DE MADEIRA	ACT	12,44		12,44
3906	1998/04/29	01	39369	108	01	99	CADEIRA DE RODAS ELÉCTRICA	ACT	2.929,64		2.929,64
3906	2005/08/05	01	49237	106	01	21	CD "AVENTURA NO PAIS DAS LETRAS"	ACT	20,85		20,85
3906	2007/01/24	01	55931	106	02	20	CADEIRA 03	ACT	17,39		17,39
3906	2008/06/19	01	60251	106	03	16	VIDEOPROJECTOR SONY VPL X40	ACT	5.990,87		5.990,87
3907	1993/12/14	01	3907	106	02	20	CADEIRA DE MADEIRA	ACT	12,44		12,44
3907	2001/12/12	01	39370	106	02	10	PUZZLE:"4 ESTAÇÕES"	ACT	8,73		8,73
3907	2005/08/05	01	49238	106	01	21	CD "AVENTURA NO PAIS DAS LETRAS"	ACT	20,85		20,85
3907	2007/01/24	01	55932	106	02	20	CADEIRA 03	ACT	17,39		17,39
3907	2008/05/26	01	60252	101	01	20	SCANNER FUJITSU FI-5120C COM IMPRINTER	ACT	1.923,52		1.923,52
3908	1993/12/14	01	3908	106	02	20	CADEIRA DE MADEIRA	ACT	12,44		12,44
3908	2001/12/12	01	39371	106	02	10	PUZZLE: "ANIMAIS NOSSOS AMIGOS"	ACT	9,73		9,73
3908	2005/08/05	01	49239	106	01	21	CD "AVENTURA NO PAIS DAS LETRAS"	ACT	20,85		20,85
3908	2007/01/24	01	55933	106	02	20	CADEIRA 03	ACT	17,39		17,39
3909	1993/12/14	01	3909	106	02	20	CADEIRA DE MADEIRA	ACT	12,44		12,44
3909	2001/12/12	01	39372	106	02	10	2 BALDES DE LEGOS (BLOCKS E MEGABLOCKS)	ACT	53,87		53,87
3909	2005/08/05	01	49240	106	01	21	CD "AVENTURA NO PAIS DAS LETRAS"	ACT	20,85		20,85
3909	2007/01/24	01	55934	106	02	20	CADEIRA 03	ACT	17,39		17,39
3910	1993/12/14	01	3910	106	02	20	CADEIRA DE MADEIRA	ACT	12,44		12,44
Total Geral ou a Transportar .....									171.671.231,86	23.337.070,13	195.008.301,99

## FICHA PATRIMONIAL : 3 EQUIPAMENTO BÁSICO

Identificação dos bens							Tipo De Sit.	Valor Patrimonial	Alterações Patrimoniais	Valor Atual	
Numero Ordem	Data de Aquisição	Tipo	Nr.Inv.	Cl.	Tipo	Bem					Descrição
3910	2005/08/05	01	49241	106	01	21	CD "AVENTURA NO PAIS DAS LETRAS"	ACT	20,85	20,85	
3910	2007/01/24	01	55935	106	02	20	CADEIRA 03	ACT	17,39	17,39	
3910	2013/10/25	01	78683	112	01	03	EXTINTOR CO2 5KG c/ suporte mural	ACT	42,57	42,57	
3911	1993/12/14	01	3911	106	02	20	CADEIRA DE MADEIRA	ACT	12,44	12,44	
3911	2005/08/05	01	49242	106	01	21	CD "AVENTURA NO PAIS DAS LETRAS"	ACT	20,85	20,85	
3911	2007/01/24	01	55936	106	02	20	CADEIRA 03	ACT	17,39	17,39	
3912	1993/12/14	01	3912	106	02	20	CADEIRA DE MADEIRA	ACT	12,44	12,44	
3912	2005/08/05	01	49243	106	01	21	CD "AVENTURA NO PAIS DAS LETRAS"	ACT	20,85	20,85	
3912	2007/01/24	01	55937	106	02	20	CADEIRA 03	ACT	17,39	17,39	
3912	2008/05/26	01	60257	101	01	20	SCANNER EPSON GT-15000	ACT	1.759,65	1.759,65	
3913	1993/12/14	01	3913	106	02	20	CADEIRA DE MADEIRA	ACT	12,44	12,44	
3913	1999/07/19	011	27134	106	05	06	LIVRO - " CONTOS DE ANDERSON "	ACT	4,46	4,46	
3913	2002/12/30	01	39376	301	08	02	MONUMENTO EM HOMENAGEM À RAINHA D. TERESA SITO NA AV. ANTONIO FEIJÓ	ACT	54.651,89	54.651,89	
3913	2005/08/05	01	49244	101	01	21	CD "EU ADORO MATEMATICA"	ACT	20,85	20,85	
3913	2007/01/24	01	55938	106	02	20	CADEIRA ALUNO 05	ACT	18,15	18,15	
3913	2013/10/25	01	78686	112	01	03	EXTINTOR CO2 5KG c/ suporte mural	ACT	42,57	42,57	
3914	1993/12/14	01	3914	106	02	20	CADEIRA DE MADEIRA	ACT	12,44	12,44	
3914	2005/08/05	01	49245	101	01	21	CD "EU ADORO MATEMATICA"	ACT	20,85	20,85	
3914	2007/01/24	01	55939	106	02	20	CADEIRA ALUNO 05	ACT	17,96	17,96	
3915	1993/12/14	01	3915	106	02	20	CADEIRA DE MADEIRA	ACT	12,44	12,44	
3915	2005/08/05	01	49246	101	01	21	CD "EU ADORO MATEMATICA"	ACT	20,85	20,85	
3915	2007/01/24	01	55940	106	02	20	CADEIRA ALUNO 05	ACT	17,96	17,96	
3915	2008/11/26	01	60260	106	02	99	ESTANTE METALICA 200X200	ACT	115,93	115,93	
3915	2013/10/25	01	78688	112	01	03	EXTINTOR CO2 5KG c/ suporte mural	ACT	42,56	42,56	
3916	1993/12/14	01	3916	106	02	20	CADEIRA DE MADEIRA	ACT	12,44	12,44	
3916	1999/07/19	011	27137	106	05	06	LIVRO - " CONTOS DE ANDERSON "	ACT	4,46	4,46	
3916	2005/08/05	01	49247	101	01	21	CD "EU ADORO MATEMATICA"	ACT	20,85	20,85	
3916	2007/01/24	01	55941	106	02	20	CADEIRA ALUNO 05	ACT	17,96	17,96	
3917	1993/12/14	01	3917	106	02	20	CADEIRA DE MADEIRA	ACT	12,44	12,44	
3917	2002/03/04	01	39380	106	05	04	ATLAS DO UNIVERSO	ACT	19,20	19,20	
3917	2005/08/05	01	49248	101	01	21	CD "EU ADORO MATEMATICA"	ACT	20,85	20,85	
3917	2007/01/24	01	55942	106	02	20	CADEIRA ALUNO 05	ACT	17,96	17,96	
3918	1993/12/14	01	3918	106	02	20	CADEIRA DE MADEIRA	ACT	12,44	12,44	
3918	2002/02/20	01	39381	106	01	09	4 COLCHÕES (ginástica)	ACT	219,47	219,47	
3918	2005/08/05	01	49249	101	01	21	CD "EU ADORO MATEMATICA"	ACT	20,85	20,85	
3918	2007/01/24	01	55943	106	02	20	CADEIRA ALUNO 05	ACT	17,96	17,96	
3919	1993/12/14	01	3919	106	02	20	CADEIRA DE MADEIRA	ACT	12,44	12,44	
3919	1999/07/19	011	27139	106	05	06	LIVRO - " A VISITA DO PADRINHO "	ACT	3,82	3,82	
3919	2002/02/21	01	39382	106	01	09	2 COLCHÕES (ginástica)	ACT	54,86	54,86	
3919	2005/08/05	01	49250	101	01	21	CD "EU ADORO MATEMATICA"	ACT	20,85	20,85	
3919	2007/01/24	01	55944	106	02	99	MESA DUPLA	ACT	35,98	35,98	
3920	1993/12/14	01	3920	106	02	20	CADEIRA DE MADEIRA	ACT	12,44	12,44	
3920	1999/07/19	011	27140	106	05	06	LIVRO - " A VISITA DO PADRINHO "	ACT	3,82	3,82	
3920	2002/02/21	01	39383	106	02	10	JOGOS DE ENCAIXE (2)	ACT	19,57	19,57	
3920	2005/08/05	01	49251	101	01	21	CD "EU ADORO MATEMATICA"	ACT	20,85	20,85	
3920	2007/01/24	01	55945	106	02	99	MESA DUPLA	ACT	35,98	35,98	
3921	1993/12/14	01	3921	106	02	20	CADEIRA DE MADEIRA	ACT	12,44	12,44	
3921	1999/07/19	011	27141	106	05	06	LIVRO - " A VISITA DO PADRINHO "	ACT	3,82	3,82	
Total Geral ou a Transportar .....									171.728.818,78	23.337.070,13	195.065.888,91

## MAPA DE INVENTÁRIO

Data : 2021/05/03

Ano : 2020

Pagina: 60

1

## FICHA PATRIMONIAL : 3 EQUIPAMENTO BÁSICO

Identificação dos bens							Tipo De Sit.	Valor Patrimonial	Alterações Patrimoniais	Valor Atual	
Numero Ordem	Data de Aquisição	Tipo	Nr.Inv.	Cl.	Tipo	Bem					Descrição
3921	2002/02/21	01	39384	106	02	10	JOGOS DE CONTRUÇÃO (2)	ACT	47,48		47,48
3921	2005/08/05	01	49252	101	01	21	CD "EU ADORO MATEMATICA"	ACT	20,85		20,85
3921	2007/01/24	01	55946	106	02	99	MESA DUPLA	ACT	35,98		35,98
3921	2013/10/25	01	78694	110	25	04	COMPRESSOR 24L	ACT	126,56		126,56
3922	1993/12/14	01	3922	106	02	20	CADEIRA DE MADEIRA	ACT	12,44		12,44
3922	1999/07/19	011	27142	106	05	06	LIVRO - " A VISITA DO PADRINHO "	ACT	3,82		3,82
3922	2001/12/12	01	39385	106	01	09	2 COLCHÕES D GINÁSTICA	ACT	142,16		142,16
3922	2005/08/05	01	49253	106	01	21	CD "EU ADORO AS PALAVRAS"	ACT	20,85		20,85
3922	2007/01/24	01	55947	106	02	99	MESA DUPLA	ACT	35,98		35,98
3923	1993/12/14	01	3923	106	02	20	CADEIRA DE MADEIRA	ACT	12,44		12,44
3923	2001/12/12	01	39386	106	02	10	3 JOGOS DE SINOS	ACT	93,52		93,52
3923	2005/08/05	01	49254	106	01	21	CD "EU ADORO AS PALAVRAS"	ACT	20,85		20,85
3923	2007/01/24	01	55948	106	02	99	MESA DUPLA	ACT	36,01		36,01
3924	1993/12/14	01	3924	106	02	20	CADEIRA DE MADEIRA	ACT	12,44		12,44
3924	1999/07/19	011	27144	106	05	06	LIVRO - " A VISITA DO PADRINHO "	ACT	3,82		3,82
3924	2001/12/12	01	39387	106	02	05	4 MAPAS (PORTUGAL, MUNDO, EUROPA E CORPO HUMANO)	ACT	61,85		61,85
3924	2005/08/05	01	49255	106	01	21	CD "EU ADORO AS PALAVRAS"	ACT	20,85		20,85
3924	2007/01/24	01	55949	106	02	99	MESA DUPLA	ACT	35,98		35,98
3924	2013/07/24	01	78697	101	01	16	PORTÁTIL ASUS TX300CA-C4025P c/ bolsa, uSB, pelic. protetora e rato (Sr.Presidente)	ACT	1.796,33		1.796,33
3925	1993/12/14	01	3925	106	02	20	CADEIRA DE MADEIRA	ACT	12,44		12,44
3925	2001/12/12	01	39388	106	02	05	4 ÁBACOS	ACT	109,74		109,74
3925	2005/08/05	01	49256	106	01	21	CD "EU ADORO AS PALAVRAS"	ACT	20,85		20,85
3925	2007/01/24	01	55950	106	02	20	CADEIRA ALUNO 05	ACT	18,28		18,28
3926	1993/12/14	01	3926	106	02	20	CADEIRA DE MADEIRA	ACT	12,44		12,44
3926	1999/07/19	011	27145	106	05	06	LIVRO - " CONTOS DE GRIMM "	ACT	5,79		5,79
3926	2001/12/12	01	39389	106	02	05	8 PUZZLES (4 P/ 6 ANOS-4 P/9 ANOS)	ACT	108,74		108,74
3926	2005/08/05	01	49257	106	01	21	CD "EU ADORO AS PALAVRAS"	ACT	20,85		20,85
3926	2007/01/24	01	55951	106	02	20	CADEIRA ALUNO 05	ACT	17,96		17,96
3927	1993/12/14	01	3927	106	02	20	CADEIRA DE MADEIRA	ACT	12,44		12,44
3927	1999/07/19	011	27146	106	05	06	LIVRO - " CONTOS DE GRIMM "	ACT	5,79		5,79
3927	2001/12/12	01	39390	106	02	05	2 BRINCA E LÊ	ACT	34,92		34,92
3927	2005/08/05	01	49258	106	01	21	CD "EU ADORO AS PALAVRAS"	ACT	20,85		20,85
3927	2007/01/24	01	55952	106	02	20	CADEIRA ALUNO 05	ACT	17,96		17,96
3928	1993/12/14	01	3928	106	02	20	CADEIRA DE MADEIRA	ACT	12,44		12,44
3928	2001/12/12	01	39391	106	02	05	QUADRO MAGNÉTICO (LETRAS)	ACT	33,67		33,67
3928	2005/08/05	01	49259	106	01	21	CD "EU ADORO AS PALAVRAS"	ACT	20,85		20,85
3928	2007/01/24	01	55953	106	02	20	CADEIRA ALUNO 05	ACT	17,96		17,96
3929	1993/12/14	01	3929	106	02	20	CADEIRA DE MADEIRA	ACT	12,44		12,44
3929	1999/07/19	011	27148	106	05	06	LIVRO - " CONTOS DE GRIMM "	ACT	5,79		5,79
3929	2001/12/12	01	39392	106	02	05	QUADRO MAGNÉTICO (NÚMEROS)	ACT	33,66		33,66
3929	2005/08/05	01	49260	106	01	21	CD "EU ADORO AS PALAVRAS"	ACT	20,85		20,85
3929	2007/01/24	01	55954	106	02	20	CADEIRA ALUNO 05	ACT	17,96		17,96
3930	1993/12/14	01	3930	106	02	20	CADEIRA DE MADEIRA	ACT	12,44		12,44
3930	2005/08/05	01	49261	106	01	21	CD "EU ADORO AS PALAVRAS"	ACT	20,85		20,85
3930	2007/01/24	01	55955	106	02	20	CADEIRA ALUNO 05	ACT	17,96		17,96
3931	1993/12/14	01	3931	106	02	20	CADEIRA DE MADEIRA	ACT	12,44		12,44
3931	1999/07/19	011	27150	106	05	06	LIVRO - " CONTOS DE GRIMM "	ACT	5,79		5,79
3931	2005/08/05	01	49262	106	01	21	CD "EU ADORO AS PALAVRAS"	ACT	20,85		20,85
Total Geral ou a Transportar .....									171.732.043,99	23.337.070,13	195.069.114,12

## MAPA DE INVENTÁRIO

Data : 2021/05/03

Ano : 2020

Pagina: 60

2

## FICHA PATRIMONIAL : 3 EQUIPAMENTO BÁSICO

Identificação dos bens							Tipo De Sit.	Valor Patrimonial	Alterações Patrimoniais	Valor Atual	
Numero Ordem	Data de Aquisição	Tipo	Nr.Inv.	Cl.	Tipo	Bem					Descrição
3931	2007/01/24	01	55956	106	02	20	CADEIRA ALUNO 05	ACT	17,96	17,96	
3932	2005/08/05	01	49263	106	01	21	CD "AVENTURA NO ZOO"	ACT	13,90	13,90	
3932	2007/01/24	01	55957	106	02	20	CADEIRA ALUNO 05	ACT	17,96	17,96	
3933	2005/08/05	01	49264	106	01	21	CD "AVENTURA NO ZOO"	ACT	13,90	13,90	
3933	2007/01/24	01	55958	106	02	20	CADEIRA ALUNO 05	ACT	17,96	17,96	
3934	1998/03/05	01	3934	106	02	99	ARMÁRIO METÁLICO	ACT	124,31	124,31	
3934	2001/11/16	011	39397	101	02	99	PANDA ANTIVIRUS PARA PCs E SERVIDORES (51 - 100 LICENÇAS)	ACT	2.302,19	2.302,19	
3934	2005/08/05	01	49265	106	01	21	CD "AVENTURA NO ZOO"	ACT	13,90	13,90	
3934	2007/01/24	01	55959	106	02	20	CADEIRA ALUNO 05	ACT	17,96	17,96	
3935	1998/03/05	01	3935	106	02	99	ARMÁRIO METÁLICO	ACT	124,31	124,31	
3935	2002/06/18	01	39398	106	02	99	MÓVEL PARA TELEVISOR E VIDEO	ACT	413,51	413,51	
3935	2005/08/05	01	49266	106	01	21	CD "AVENTURA NO ZOO"	ACT	13,90	13,90	
3935	2007/01/24	01	55960	106	02	99	MESA DUPLA 05	ACT	36,24	36,24	
3936	2002/06/02	01	39399	106	02	99	CAIXA EM MADEIRA PARA ARRUMOS	ACT	35,53	35,53	
3936	2005/08/05	01	49267	106	01	21	CD "AVENTURA NO ZOO"	ACT	13,90	13,90	
3936	2007/01/24	01	55961	106	02	99	MESA DUPLA 05	ACT	35,92	35,92	
3936	2008/09/15	01	60281	106	02	99	ESTANTE METALICA 200X200	ACT	109,24	109,24	
3937	2002/06/02	01	39400	106	02	99	CAIXA EM MADEIRA PARA ARRUMOS	ACT	35,53	35,53	
3937	2005/08/05	01	49268	106	01	21	CD "AVENTURA NO ZOO"	ACT	13,90	13,90	
3937	2007/01/24	01	55962	106	02	99	MESA DUPLA 05	ACT	35,92	35,92	
3938	2002/06/02	01	39401	106	02	99	CAIXA EM MADEIRA PARA ARRUMOS	ACT	35,53	35,53	
3938	2005/08/05	01	49269	106	01	21	CD "AVENTURA NO ZOO"	ACT	13,90	13,90	
3938	2007/01/24	01	55963	106	02	99	MESA DUPLA 05	ACT	35,92	35,92	
3939	2002/06/02	01	39402	106	02	99	CAIXA EM MADEIRA PARA ARRUMOS	ACT	35,53	35,53	
3939	2005/08/05	01	49270	106	01	21	CD "AVENTURA NO ZOO"	ACT	13,90	13,90	
3939	2007/01/24	01	55964	106	02	99	MESA DUPLA 05	ACT	35,92	35,92	
3939	2013/09/23	01	78712	118	08	99	CAIXA ABRIGO EXTINTORES 6KG - Panico Visor (600x300x200)	ACT	23,69	23,69	
3940	2002/06/02	01	39403	106	02	99	CAIXA EM MADEIRA P/ CAPAS	ACT	88,49	88,49	
3940	2005/08/05	01	49271	106	01	21	CD "AVENTURA NO ZOO"	ACT	13,90	13,90	
3940	2007/01/24	01	55965	107	06	99	TABULEIRO INOX	ACT	31,49	31,49	
3941	2002/06/02	01	39404	106	02	99	SUORTE COM 25 CABIDES	ACT	100,55	100,55	
3941	2005/08/05	01	49272	106	01	21	CD "AVENTURA NO ZOO"	ACT	13,90	13,90	
3941	2007/01/24	01	55966	107	06	99	TABULEIRO INOX	ACT	35,80	35,80	
3942	2002/06/17	01	39405	112	01	03	EXTINTOR PÓ QUÍMICO	ACT	36,62	36,62	
3942	2005/08/05	01	49273	106	01	21	CD "AVENTURA NO ZOO"	ACT	13,90	13,90	
3942	2007/01/24	01	55967	107	06	99	TABULEIRO ESCORREDOR P/ FRITOS	ACT	59,46	59,46	
3943	2002/06/21	01	39406	106	02	99	MESA RECTANGULAR (120x60x66)	ACT	39,39	39,39	
3943	2005/08/05	01	49274	106	01	21	CD "AVENTURA NO ZOO"	ACT	13,90	13,90	
3943	2007/01/24	01	55968	107	06	99	TABULEIRO ESCORREDOR P/ FRITOS	ACT	64,82	64,82	
3944	2002/06/21	01	39407	106	02	99	MESA RECTANGULAR (120x60x66)	ACT	39,39	39,39	
3944	2005/08/05	01	49275	106	01	21	CD "AVENTURA CORPO HUMANO"	ACT	20,85	20,85	
3944	2007/01/24	01	55969	107	06	99	TACHO ALUMINIO FUNDIDO N°11	ACT	35,39	35,39	
3944	2013/09/23	01	78717	118	08	99	CAIXA ABRIGO EXTINTORES 6KG - Panico Visor (600x300x200)	ACT	23,72	23,72	
3945	2002/06/21	01	39408	106	02	99	MESA RECTANGULAR (120x60x66)	ACT	39,39	39,39	
3945	2005/08/05	01	49276	106	01	21	CD "AVENTURA CORPO HUMANO"	ACT	20,85	20,85	
3945	2007/01/24	01	55970	107	06	99	TACHO ALUMINIO FUNDIDO N°13	ACT	53,98	53,98	
Total Geral ou a Transportar .....									171.736.392,11	23.337.070,13	195.073.462,24



## FICHA PATRIMONIAL : 3 EQUIPAMENTO BÁSICO

Identificação dos bens							Tipo De Sit.	Valor Patrimonial	Alterações Patrimoniais	Valor Atual	
Numero Ordem	Data de Aquisição	Tipo	Nr.Inv.	Cl.	Tipo	Ben					Descrição
3946	2002/06/21	01	39409	106	02	99	MESA RECTANGULAR (120x60x66)	ACT	39,39		39,39
3946	2005/08/05	01	49277	106	01	21	CD "AVENTURA CORPO HUMANO"	ACT	20,85		20,85
3946	2007/01/24	01	55971	107	06	99	TACHO ALUMINIO FUNDIDO N°14	ACT	59,97		59,97
3947	1999/07/19	011	27163	106	05	06	LIVRO - " HISTÓRIA DE LUCKY LUCKY "	ACT	6,36		6,36
3947	2002/06/21	01	39410	106	02	99	MESA RECTANGULAR (120x60x66)	ACT	39,39		39,39
3947	2005/08/05	01	49278	106	01	21	CD "AVENTURA CORPO HUMANO"	ACT	20,85		20,85
3947	2007/01/24	01	55972	107	06	99	TACHO ALUMINIO FUNDIDO N°15	ACT	70,15		70,15
3948	2002/06/21	01	39411	106	02	99	MESA RECTANGULAR (120x60x66)	ACT	39,39		39,39
3948	2005/08/05	01	49279	106	01	21	CD "AVENTURA CORPO HUMANO"	ACT	20,85		20,85
3948	2007/01/24	01	55973	107	06	99	PANELA ALUMINIO FUNDIDO N°13	ACT	58,78		58,78
3949	2002/06/21	01	39412	106	02	99	MESA RECTANGULAR (120x60x66)	ACT	39,39		39,39
3949	2005/08/05	01	49280	106	01	21	CD "AVENTURA CORPO HUMANO"	ACT	20,85		20,85
3949	2007/01/24	01	55974	107	06	99	PANELA ALUMINIO FUNDIDO N°13	ACT	79,66		79,66
3950	1999/07/19	011	27166	106	05	06	LIVRO - " HISTÓRIA DE LUCKY LUCKY "	ACT	6,36		6,36
3950	2002/06/21	01	39413	106	02	99	MESA RECTANGULAR (120x60x66)	ACT	39,39		39,39
3950	2005/08/05	01	49281	106	01	21	CD "AVENTURA CORPO HUMANO"	ACT	20,85		20,85
3951	2002/06/21	01	39414	106	02	99	MESA RECTANGULAR (120x60x66)	ACT	39,39		39,39
3951	2005/08/05	01	49282	106	01	21	CD "AVENTURA CORPO HUMANO"	ACT	20,85		20,85
3952	1999/07/19	011	27168	106	05	06	LIVRO - " HISTÓRIA DE LUCKY LUCKY "	ACT	6,36		6,36
3952	2002/06/21	01	39415	106	02	99	MESA RECTANGULAR (120x60x66)	ACT	39,39		39,39
3952	2005/08/05	01	49283	106	01	21	CD "AVENTURA CORPO HUMANO"	ACT	20,85		20,85
3953	2002/06/21	01	39416	106	02	99	MESA RECTANGULAR (120x60x66)	ACT	39,39		39,39
3953	2005/08/05	01	49284	106	01	21	CD "AVENTURA CORPO HUMANO"	ACT	20,85		20,85
3954	2002/06/21	01	39417	106	02	99	MESA RECTANGULAR (120x60x66)	ACT	39,39		39,39
3954	2005/08/05	01	49285	106	01	21	CD "AVENTURA CORPO HUMANO"	ACT	20,85		20,85
3954	2007/12/05	01	55979	101	01	99	FILTRO CENTRAL COM LICENÇA SOFTWARE E SERVIÇOS (APPLIANCE IGSA 200 SESSÕES)	ACT	8.935,55		8.935,55
3955	2002/06/21	01	39418	106	02	99	MESA RECTANGULAR (120x60x66)	ACT	39,39		39,39
3955	2005/08/05	01	49286	106	01	21	CD "AVENTURA CORPO HUMANO"	ACT	20,85		20,85
3955	2007/03/15	01	55980	101	02	03	VERSÃO 2007.1 DO CIPECAD (inclui: MUROS EM CONSOLA (MUC), CIPEVAC II (AC4) E PROJECTO TERMICO (KGE))	ACT	1.653,61		1.653,61
3956	2002/06/21	01	39419	106	02	99	MESA RECTANGULAR (120x60x66)	ACT	39,39		39,39
3956	2005/08/05	01	49287	106	01	21	CD "CLUBE DE INGLES"	ACT	13,90		13,90
3956	2007/12/12	01	55981	101	01	02	COMPUTADOR HP DC7700	ACT	567,57		567,57
3957	2002/06/21	01	39420	106	02	99	MESA RECTANGULAR (120x60x66)	ACT	39,39		39,39
3957	2005/08/05	01	49288	106	01	21	CD "CLUBE DE INGLES"	ACT	13,90		13,90
3957	2007/12/12	01	55982	101	01	02	COMPUTADOR HP DC7700	ACT	567,57		567,57
3958	2002/06/21	01	39421	106	02	99	SECRETÁRIA DE PROFESSOR	ACT	108,70		108,70
3958	2005/08/05	01	49289	106	01	21	CD "CLUBE DE INGLES"	ACT	13,90		13,90
3958	2007/12/12	01	55983	101	01	02	COMPUTADOR HP DC7700	ACT	567,57		567,57
3959	2002/06/21	01	39422	106	02	99	SECRETÁRIA DE PROFESSOR	ACT	108,70		108,70
3959	2005/08/05	01	49290	106	01	21	CD "CLUBE DE INGLES"	ACT	13,90		13,90
3960	2002/06/21	01	39423	106	02	99	ARMÁRIO DE CONTABILIDADE (160x95x39)	ACT	130,40		130,40
3960	2005/08/05	01	49291	106	01	21	CD "CLUBE DE INGLES"	ACT	13,90		13,90
3960	2007/12/12	01	55985	101	01	02	COMPUTADOR HP DC7700	ACT	567,57		567,57
3961	2002/06/21	01	39424	106	02	99	ARMÁRIO DE CONTABILIDADE (160x95x39)	ACT	130,40		130,40
3961	2005/08/05	01	49292	106	01	21	CD "CLUBE DE INGLES"	ACT	13,90		13,90
3961	2007/12/12	01	55986	101	01	02	COMPUTADOR HP DC7700	ACT	567,57		567,57
3962	2002/06/21	01	39425	106	02	20	CADEIRA RODADA EM NAPA	ACT	51,67		51,67
Total Geral ou a Transportar .....									171.751.401,21	23.337.070,13	195.088.471,34

## FICHA PATRIMONIAL : 3 EQUIPAMENTO BÁSICO

Identificação dos bens							Tipo De Sit.	Valor Patrimonial	Alterações Patrimoniais	Valor Atual	
Numero Ordem	Data de Aquisição	Tipo	Nr.Inv.	Cl.	Tipo	Bem					Descrição
3962	2005/08/05	01	49293	106	01	21	CD *CLUBE DE INGLES"	ACT	13,90	13,90	
3962	2007/12/12	01	55987	101	01	02	COMPUTADOR HP DC7700	ACT	567,57	567,57	
3963	2002/06/21	01	39426	106	02	20	CADEIRA RODADA EM NAPA	ACT	51,68	51,68	
3963	2005/08/05	01	49294	106	01	21	CD *CLUBE DE INGLES"	ACT	13,90	13,90	
3963	2007/12/12	01	55988	101	01	02	COMPUTADOR HP DC7700	ACT	567,57	567,57	
3964	2002/06/21	01	39427	106	02	99	ARMÁRIO DE CONTABILIDADE (160x95x39)	ACT	130,40	130,40	
3964	2005/08/05	01	49295	106	01	21	CD *CLUBE DE INGLES"	ACT	13,90	13,90	
3964	2007/12/12	01	55989	101	01	13	MONITOR HP L1706 LCD	ACT	239,48	239,48	
3965	2002/06/21	01	39428	106	02	99	ARMÁRIO DE CONTABILIDADE (160x95x39)	ACT	130,40	130,40	
3965	2005/08/05	01	49296	106	01	21	CD *CLUBE DE INGLES"	ACT	13,90	13,90	
3965	2007/12/12	01	55990	101	01	13	MONITOR HP L1706 LCD	ACT	239,48	239,48	
3966	2002/06/02	01	39429	106	02	99	MÓVEL PARA COMPUTADOR	ACT	443,05	443,05	
3966	2005/08/05	01	49297	106	01	21	CD *CLUBE DE INGLES"	ACT	13,90	13,90	
3966	2007/12/12	01	55991	101	01	13	MONITOR HP L1706 LCD	ACT	239,48	239,48	
3967	2002/06/21	01	39430	106	02	99	SECRETÁRIA DE PROFESSOR C/ BLOCO (120x60)	ACT	108,69	108,69	
3967	2005/08/05	01	49298	106	01	21	CD *CLUBE DE INGLES"	ACT	13,90	13,90	
3967	2007/12/12	01	55992	101	01	13	MONITOR HP L1706 LCD	ACT	239,48	239,48	
3968	2002/06/21	01	39431	106	02	99	SECRETÁRIA DE PROFESSOR C/ BLOCO (120x60)	ACT	108,69	108,69	
3968	2005/08/05	01	49299	106	01	21	CD *CLUBE DE INGLES"	ACT	13,90	13,90	
3968	2007/12/12	01	55993	101	01	13	MONITOR HP L1706 LCD	ACT	239,48	239,48	
3969	2002/06/21	01	39432	106	02	20	CADEIRA RODADA EM NAPA	ACT	51,67	51,67	
3969	2005/08/05	01	49300	106	01	21	DVD "CLUBE DE INGLES"	ACT	13,90	13,90	
3969	2007/12/12	01	55994	101	01	13	MONITOR HP L1706 LCD	ACT	239,48	239,48	
3970	2002/06/21	01	39433	106	02	20	CADEIRA RODADA EM NAPA	ACT	51,67	51,67	
3970	2005/08/05	01	49301	106	01	21	DVD "CLUBE DE INGLES"	ACT	13,90	13,90	
3970	2007/12/12	01	55995	101	01	13	MONITOR HP L1706 LCD	ACT	239,48	239,48	
3971	2002/06/21	01	39434	106	02	99	MESA RECTANGULAR ALUNO	ACT	39,39	39,39	
3971	2005/08/05	01	49302	106	01	21	DVD "CLUBE DE INGLES"	ACT	13,90	13,90	
3971	2007/12/12	01	55996	101	01	13	MONITOR HP L1706 LCD	ACT	239,48	239,48	
3971	2008/09/15	01	60316	106	02	99	MESINHA DE CABECEIRA	ACT	55,58	55,58	
3972	2002/06/21	01	39435	106	02	99	MESA RECTANGULAR ALUNO	ACT	39,39	39,39	
3972	2005/08/05	01	49303	106	01	21	DVD "CLUBE DE INGLES"	ACT	13,90	13,90	
3972	2007/12/12	01	55997	101	01	22	TERMINAL HP T5720 XPE NX1500 512F/512R TC	ACT	249,06	249,06	
3973	2002/06/21	01	39436	106	02	99	MESA RECTANGULAR ALUNO	ACT	39,39	39,39	
3973	2005/08/05	01	49304	106	01	21	DVD "CLUBE DE INGLES"	ACT	13,90	13,90	
3973	2007/12/12	01	55998	101	01	22	TERMINAL HP T5720 XPE NX1500 512F/512R TC	ACT	249,06	249,06	
3974	2002/06/21	01	39437	106	02	99	MESA RECTANGULAR ALUNO	ACT	39,39	39,39	
3974	2005/08/05	01	49305	106	01	21	DVD "CLUBE DE INGLES"	ACT	13,90	13,90	
3974	2007/12/12	01	55999	101	01	22	TERMINAL HP T5720 XPE NX1500 512F/512R TC	ACT	249,06	249,06	
3975	1999/07/19	011	27187	106	05	06	LIVRO - " ASTÉRIX E CLEOPÁTRA "	ACT	7,29	7,29	
3975	2002/06/21	01	39438	106	02	99	MESA RECTANGULAR ALUNO	ACT	39,39	39,39	
3975	2005/08/05	01	49306	106	01	21	CD " CLUBE DE MATEMATICA"	ACT	13,90	13,90	
3975	2007/12/12	01	56000	101	01	22	TERMINAL HP T5720 XPE NX1500 512F/512R TC	ACT	249,06	249,06	
3976	1999/07/19	011	27188	106	05	06	LIVRO - " ASTÉRIX E CLEOPÁTRA "	ACT	7,29	7,29	
3976	2002/06/21	01	39439	106	02	99	MESA RECTANGULAR ALUNO	ACT	39,39	39,39	
3976	2005/08/05	01	49307	106	01	21	CD " CLUBE DE MATEMATICA"	ACT	13,90	13,90	
3976	2007/12/12	01	56001	101	01	22	TERMINAL HP T5720 XPE NX1500 512F/512R TC	ACT	249,06	249,06	
3977	1999/07/19	011	27189	106	05	06	LIVRO - " ASTÉRIX E CLEOPÁTRA "	ACT	7,29	7,29	
3977	2002/06/21	01	39440	106	02	99	MESA RECTANGULAR ALUNO	ACT	39,39	39,39	
Total Geral ou a Transportar .....									171.757.335,42	23.337.070,13	195.094.405,55

## MAPA DE INVENTÁRIO

Data : 2021/05/03

Ano : 2020

Pagina: 60

5

## FICHA PATRIMONIAL : 3 EQUIPAMENTO BÁSICO

Identificação dos bens							Tipo De Sit.	Valor Patrimonial	Alterações Patrimoniais	Valor Atual	
Numero Ordem	Data de Aquisição	Tipo	Nr.Inv.	Cl.	Tipo	Bem					Descrição
3977	2005/08/05	01	49308	106	01	21	CD " CLUBE DE MATEMATICA"	ACT	13,90	13,90	
3977	2007/12/12	01	56002	101	01	22	TERMINAL HP T5720 XPE NX1500 512F/512R TC	ACT	249,06	249,06	
3978	1999/07/19	011	27190	106	05	06	LIVRO - " ASTÉRIX E CLEOPÁTRA "	ACT	7,29	7,29	
3978	2002/06/21	01	39441	106	02	99	MESA RECTANGULAR ALUNO	ACT	39,39	39,39	
3978	2005/08/05	01	49309	106	01	21	CD " CLUBE DE MATEMATICA"	ACT	13,90	13,90	
3978	2007/12/12	01	56003	101	01	22	TERMINAL HP T5720 XPE NX1500 512F/512R TC	ACT	249,06	249,06	
3979	2002/06/21	01	39442	106	02	99	MESA RECTANGULAR ALUNO	ACT	39,39	39,39	
3979	2005/08/05	01	49310	106	01	21	CD " CLUBE DE MATEMATICA"	ACT	13,90	13,90	
3979	2007/12/12	01	56004	101	01	22	TERMINAL HP T5720 XPE NX1500 512F/512R TC	ACT	249,06	249,06	
3980	1999/07/19	011	27192	106	05	06	LIVRO - " ASTÉRIX E CLEOPÁTRA "	ACT	7,29	7,29	
3980	2002/06/21	01	39443	106	02	99	MESA RECTANGULAR ALUNO	ACT	39,39	39,39	
3980	2005/08/05	01	49311	106	01	21	CD " CLUBE DE MATEMATICA"	ACT	13,90	13,90	
3980	2007/12/12	01	56005	101	01	22	TERMINAL HP T5720 XPE NX1500 512F/512R TC	ACT	249,06	249,06	
3981	2002/06/21	01	39444	106	02	99	MESA RECTANGULAR ALUNO	ACT	39,39	39,39	
3981	2005/08/05	01	49312	106	01	21	CD " CLUBE DE MATEMATICA"	ACT	13,90	13,90	
3981	2007/12/12	01	56006	101	01	22	TERMINAL HP T5720 XPE NX1500 512F/512R TC	ACT	249,06	249,06	
3982	1999/07/19	011	27193	106	05	06	LIVRO - " ASTÉRIX LEGIONÁRIO "	ACT	7,29	7,29	
3982	2002/06/21	01	39445	106	02	99	MESA RECTANGULAR ALUNO	ACT	39,39	39,39	
3982	2005/08/05	01	49313	106	01	21	CD " CLUBE DE MATEMATICA"	ACT	13,90	13,90	
3982	2007/12/12	01	56007	101	01	22	TERMINAL HP T5720 XPE NX1500 512F/512R TC	ACT	249,06	249,06	
3983	1999/07/19	011	27194	106	05	06	LIVRO - " ASTÉRIX LEGIONÁRIO "	ACT	7,29	7,29	
3983	2002/06/21	01	39446	106	02	99	MESA RECTANGULAR ALUNO	ACT	39,39	39,39	
3983	2005/08/05	01	49314	106	01	21	CD *PROF.TEL.COPIO EXPL. OS PORQUES"	ACT	13,90	13,90	
3983	2007/12/12	01	56008	101	01	22	TERMINAL HP T5720 XPE NX1500 512F/512R TC	ACT	249,06	249,06	
3984	1999/07/19	011	27195	106	05	06	LIVRO - " ASTÉRIX LEGIONÁRIO "	ACT	7,29	7,29	
3984	2002/06/21	01	39447	106	02	99	MESA RECTANGULAR ALUNO	ACT	39,39	39,39	
3984	2005/08/05	01	49315	106	01	21	CD *PROF.TEL.COPIO EXPL. OS PORQUES"	ACT	13,90	13,90	
3984	2007/12/12	01	56009	101	01	22	TERMINAL HP T5720 XPE NX1500 512F/512R TC	ACT	249,06	249,06	
3985	1999/07/19	011	27196	106	05	06	LIVRO - " ASTÉRIX LEGIONÁRIO "	ACT	7,29	7,29	
3985	2002/06/21	01	39448	106	02	99	MESA RECTANGULAR ALUNO	ACT	39,39	39,39	
3985	2005/08/05	01	49316	106	01	21	CD *PROF.TEL.COPIO EXPL. OS PORQUES"	ACT	13,90	13,90	
3985	2007/12/12	01	56010	101	01	22	TERMINAL HP T5720 XPE NX1500 512F/512R TC	ACT	249,06	249,06	
3986	2002/06/21	01	39449	106	02	99	MESA RECTANGULAR ALUNO	ACT	39,39	39,39	
3986	2005/08/05	01	49317	106	01	21	CD *PROF.TEL.COPIO EXPL. OS PORQUES"	ACT	13,90	13,90	
3986	2007/12/12	01	56011	101	01	22	TERMINAL HP T5720 XPE NX1500 512F/512R TC	ACT	249,06	249,06	
3987	1999/07/19	011	27198	106	05	06	LIVRO - " ASTÉRIX LEGIONÁRIO "	ACT	7,29	7,29	
3987	2002/06/21	01	39450	106	02	99	MESA RECTANGULAR ALUNO	ACT	39,39	39,39	
3987	2005/08/05	01	49318	106	01	21	CD *PROF.TEL.COPIO EXPL. OS PORQUES"	ACT	13,90	13,90	
3987	2007/12/12	01	56012	101	01	22	TERMINAL HP T5720 XPE NX1500 512F/512R TC	ACT	249,06	249,06	
3988	2002/06/21	01	39451	106	02	99	MESA RECTANGULAR ALUNO	ACT	39,39	39,39	
3988	2005/08/05	01	49319	106	01	21	CD *PROF.TEL.COPIO EXPL. OS PORQUES"	ACT	13,90	13,90	
3988	2007/12/12	01	56013	101	01	22	TERMINAL HP T5720 XPE NX1500 512F/512R TC	ACT	249,06	249,06	
3989	1999/07/19	011	27199	106	05	06	LIVRO - " ASTÉRIX NA HISPÂNIA "	ACT	7,29	7,29	
3989	2002/06/21	01	39452	106	02	99	MESA RECTANGULAR ALUNO	ACT	39,39	39,39	
3989	2005/08/05	01	49320	106	01	21	CD *PROF.TEL.COPIO EXPL. OS PORQUES"	ACT	13,90	13,90	
3989	2007/12/12	01	56014	101	01	22	TERMINAL HP T5720 XPE NX1500 512F/512R TC	ACT	249,06	249,06	
3990	1999/07/19	011	27200	106	05	06	LIVRO - " ASTÉRIX NA HISPÂNIA "	ACT	7,29	7,29	
3990	1999/07/19	011	27201	106	05	06	LIVRO - " ASTÉRIX NA HISPÂNIA "	ACT	7,29	7,29	
3990	2002/06/21	01	39453	106	02	99	MESA RECTANGULAR ALUNO	ACT	39,39	39,39	
Total Geral ou a Transportar .....									171.761.338,87	23.337.070,13	195.098.409,00

## MAPA DE INVENTÁRIO

Data : 2021/05/03

Ano : 2020

Pagina: 60

6

## FICHA PATRIMONIAL : 3 EQUIPAMENTO BÁSICO

Identificação dos bens							Tipo De Sit.	Valor Patrimonial	Alterações Patrimoniais	Valor Atual	
Numero Ordem	Data de Aquisição	Tipo	Nr.Inv.	Cl.	Tipo	Ben					Descrição
3990	2005/08/05	01	49321	106	01	21	CD *PROF.TEL.COPIO EXPL. OS PORQUES"	ACT	13,90		13,90
3990	2007/12/12	01	56015	101	01	22	TERMINAL HP T5720 XPE NX1500 512F/512R TC	ACT	249,06		249,06
3991	1999/07/19	011	27202	106	05	06	LIVRO - " ASTÉRIX NA HISPÂNIA "	ACT	7,29		7,29
3991	2002/06/21	01	39454	106	02	99	MESA RECTANGULAR ALUNO	ACT	39,39		39,39
3991	2005/08/05	01	49322	106	01	21	CD *PROF.TEL.COPIO EXPL. OS PORQUES"	ACT	13,90		13,90
3991	2007/12/12	01	56016	101	01	22	TERMINAL HP T5720 XPE NX1500 512F/512R TC	ACT	249,06		249,06
3992	2002/06/21	01	39455	106	02	99	MESA RECTANGULAR ALUNO	ACT	39,39		39,39
3992	2005/08/05	01	49323	106	01	21	CD "APRENDER COM MINI CLICK 2"	ACT	20,85		20,85
3992	2007/12/12	01	56017	101	01	22	TERMINAL HP T5720 XPE NX1500 512F/512R TC	ACT	249,06		249,06
3993	1999/07/19	011	27204	106	05	06	LIVRO - " ASTÉRIX NA HISPÂNIA "	ACT	7,29		7,29
3993	2002/06/21	01	39456	106	02	99	MESA RECTANGULAR ALUNO	ACT	39,39		39,39
3993	2005/08/05	01	49324	106	01	21	CD "APRENDER COM MINI CLICK 2"	ACT	20,85		20,85
3993	2007/12/12	01	56018	101	01	22	TERMINAL HP T5720 XPE NX1500 512F/512R TC	ACT	249,06		249,06
3994	2002/06/21	01	39457	106	02	99	MESA RECTANGULAR ALUNO	ACT	39,39		39,39
3994	2005/08/05	01	49325	106	01	21	CD "APRENDER COM MINI CLICK 2"	ACT	20,85		20,85
3994	2007/12/12	01	56019	101	01	22	TERMINAL HP T5720 XPE NX1500 512F/512R TC	ACT	249,06		249,06
3995	2002/06/21	01	39458	106	02	99	MESA RECTANGULAR ALUNO	ACT	39,39		39,39
3995	2005/08/05	01	49326	106	01	21	CD "APRENDER COM MINI CLICK 2"	ACT	20,85		20,85
3995	2007/12/12	01	56020	101	01	22	TERMINAL HP T5720 XPE NX1500 512F/512R TC	ACT	249,06		249,06
3995	2008/09/15	01	60340	106	02	99	ESPELHO 120X60	ACT	26,42		26,42
3996	1999/07/19	011	27206	106	05	06	LIVRO - " CONTOS DO TAPETE VOADOR "	ACT	3,59		3,59
3996	2002/06/21	01	39459	106	02	99	ARMÁRIO METALICO FECHADO	ACT	130,40		130,40
3996	2005/08/05	01	49327	106	01	21	CD "APRENDER COM MINI CLICK 2"	ACT	20,85		20,85
3996	2007/12/12	01	56021	101	01	22	TERMINAL HP T5720 XPE NX1500 512F/512R TC	ACT	249,06		249,06
3996	2008/09/15	01	60341	106	02	99	ESPELHO 120X60	ACT	26,42		26,42
3997	2002/06/21	01	39460	106	02	99	ARMÁRIO ESTANTE S/ PORTAS	ACT	109,63		109,63
3997	2005/08/05	01	49328	106	01	21	CD "APRENDER COM MINI CLICK 2"	ACT	20,85		20,85
3997	2007/12/12	01	56022	101	01	22	TERMINAL HP T5720 XPE NX1500 512F/512R TC	ACT	249,06		249,06
3997	2008/09/15	01	60342	106	02	99	ESPELHO 120X60	ACT	26,42		26,42
3998	2002/06/21	01	39461	106	02	99	ARMÁRIO ESTANTE S/ PORTAS	ACT	109,63		109,63
3998	2005/08/05	01	49329	106	01	21	CD "APRENDER COM MINI CLICK 2"	ACT	20,85		20,85
3998	2007/12/12	01	56023	101	01	22	TERMINAL HP T5720 XPE NX1500 512F/512R TC	ACT	249,06		249,06
3998	2008/09/15	01	60343	106	02	99	ESPELHO 120X60	ACT	26,42		26,42
3999	1999/07/19	011	27209	106	05	06	LIVRO - " CONTOS DO TAPETE VOADOR "	ACT	3,59		3,59
3999	2002/06/21	01	39462	106	02	99	ARMÁRIO ESTANTE S/ PORTAS	ACT	109,63		109,63
3999	2005/08/05	01	49330	106	01	21	CD "APRENDER COM MINI CLICK 2"	ACT	20,85		20,85
3999	2007/12/12	01	56024	101	01	22	TERMINAL HP T5720 XPE NX1500 512F/512R TC	ACT	249,06		249,06
4000	1979/03/09		4000	106	05	06	LIVRO - A FORMAÇÃO PERMANENTE	ACT	0,20		0,20
4000	2002/06/21	01	39463	106	02	99	MESA MEIA LUA (120x60x66)	ACT	41,20		41,20
4000	2005/08/05	01	49331	106	01	21	CD "APRENDER NO PLANETA CLICK 2"	ACT	20,85		20,85
4000	2007/12/12	01	56025	101	01	22	TERMINAL HP T5720 XPE NX1500 512F/512R TC	ACT	249,06		249,06
4001	1979/03/09		4001	106	05	06	LIVRO - MECANIZAÇÃO AGRÍCOLA DA PEQUENA EXPLORAÇÃO ACT	ACT	0,06		0,06
4001	1999/07/19	011	27211	106	05	06	LIVRO - " CONTOS DO TAPETE VOADOR "	ACT	3,59		3,59
4001	2002/06/21	01	39464	106	02	99	MESA MEIA LUA (120x60x66)	ACT	41,20		41,20
4001	2005/08/05	01	49332	106	01	21	CD "APRENDER NO PLANETA CLICK 2"	ACT	20,85		20,85
4001	2007/12/12	01	56026	101	01	22	TERMINAL HP T5720 XPE NX1500 512F/512R TC	ACT	249,06		249,06
4002	1979/06/18		4002	106	05	06	LIVRO - OS LUSÍADAS	ACT	0,13		0,13
4002	2002/06/21	01	39465	106	02	99	MESA MEIA LUA (120x60x66)	ACT	41,20		41,20
4002	2005/08/05	01	49333	106	01	21	CD "APRENDER NO PLANETA CLICK 2"	ACT	20,85		20,85
Total Geral ou a Transportar .....									171.765.496,00	23.337.070,13	195.102.566,13

## MAPA DE INVENTÁRIO

Data : 2021/05/03

Ano : 2020

Pagina: 60

7

## FICHA PATRIMONIAL : 3 EQUIPAMENTO BÁSICO

Identificação dos bens							Tipo De Sit.	Valor Patrimonial	Alterações Patrimoniais	Valor Atual	
Numero Ordem	Data de Aquisição	Tipo	Nr.Inv.	Cl.	Tipo	Bem					Descrição
4002	2007/12/12	01	56027	101	01	13	MONITOR HP L1706 LCD	ACT	239,48		239,48
4003	1979/06/18		4003	106	05	06	LIVRO - OS FILHOS DA LUA	ACT	0,08		0,08
4003	1999/07/19	011	27212	106	05	06	LIVRO - " BEATRIZ E O PLÁTANO "	ACT	3,59		3,59
4003	2002/06/21	01	39466	106	02	99	MESA MEIA LUA (120x60x66)	ACT	41,20		41,20
4003	2005/08/05	01	49334	106	01	21	CD "APRENDER NO PLANETA CLICK 2"	ACT	20,85		20,85
4003	2007/12/12	01	56028	101	01	13	MONITOR HP L1706 LCD	ACT	239,48		239,48
4004	1979/06/18		4004	106	05	06	LIVRO - O LEÃO E A FEITICEIRA BRANCA	ACT	0,15		0,15
4004	1999/07/19	011	27213	106	05	06	LIVRO - " BEATRIZ E O PLÁTANO "	ACT	3,59		3,59
4004	2002/06/21	01	39467	106	02	99	MESA MEIA LUA (120x60x66)	ACT	41,20		41,20
4004	2005/08/05	01	49335	106	01	21	CD "APRENDER NO PLANETA CLICK 2"	ACT	20,85		20,85
4004	2007/12/12	01	56029	101	01	13	MONITOR HP L1706 LCD	ACT	239,48		239,48
4005	1979/06/18		4005	106	05	06	LIVRO - PEDRO ÁLVARES CABRAL E O DESCOBRIMENTO DO BRASIL	ACT	0,15		0,15
4005	1999/07/19	011	27214	106	05	06	LIVRO - " BEATRIZ E O PLÁTANO "	ACT	3,59		3,59
4005	2002/06/21	01	39468	106	02	99	MESA MEIA LUA (120x60x66)	ACT	41,20		41,20
4005	2005/08/05	01	49336	106	01	21	CD "APRENDER NO PLANETA CLICK 2"	ACT	20,85		20,85
4005	2007/12/12	01	56030	101	01	13	MONITOR HP L1706 LCD	ACT	239,48		239,48
4005	2008/09/15	01	60350	106	02	99	CERCA DE MADEIRA C/ 1,2M	ACT	66,41		66,41
4006	1979/06/18		4006	106	05	06	LIVRO - A VIDA AVENTUROSA DE JOÃO	ACT	0,08		0,08
4006	1999/07/19	011	27215	106	05	06	LIVRO - " BEATRIZ E O PLÁTANO "	ACT	3,59		3,59
4006	2002/06/21	01	39469	106	02	99	MESA MEIA LUA (120x60x66)	ACT	41,20		41,20
4006	2005/08/05	01	49337	106	01	21	CD "APRENDER NO PLANETA CLICK 2"	ACT	20,85		20,85
4007	1979/06/18		4007	106	05	06	LIVRO - O PARDAL JOSÉ E OUTRAS HISTÓRIAS	ACT	0,08		0,08
4007	2002/06/21	01	39470	106	02	99	MESA MEIA LUA (120x60x66)	ACT	41,20		41,20
4007	2005/08/05	01	49338	106	01	21	CD "APRENDER NO PLANETA CLICK 2"	ACT	20,85		20,85
4007	2007/12/12	01	56032	101	01	13	MONITOR HP L1706 LCD	ACT	239,48		239,48
4008	1979/06/18		4008	106	05	06	LIVRO - O GALHO SECO E A FLOR SEM CÔR	ACT	0,03		0,03
4008	1999/07/19	011	27217	106	05	06	LIVRO - " BEATRIZ E O PLÁTANO "	ACT	3,59		3,59
4008	2005/08/05	01	49339	106	01	21	CD "APRENDER NO PLANETA CLICK 2"	ACT	20,85		20,85
4008	2007/12/12	01	56033	101	01	13	MONITOR HP L1706 LCD	ACT	239,48		239,48
4009	1979/06/18		4009	106	05	06	LIVRO - PEDRO O MÁGICO	ACT	0,18		0,18
4009	2002/06/19	01	39472	111	01	02	ESCADA (MULTI-APLIC.)	ACT	59,71		59,71
4009	2005/08/05	01	49340	106	01	21	CD "APRENDER NO PLANETA CLICK 2"	ACT	20,85		20,85
4009	2007/12/12	01	56034	101	01	13	MONITOR HP L1706 LCD	ACT	239,48		239,48
4010	1979/06/18		4010	106	05	06	LIVRO - HANS CHRISTIAN ANDERSAN	ACT	0,03		0,03
4010	2002/05/29	01	39473	108	02	01	CONTENTOR 800 Lt. (VERDE)	ACT	183,77		183,77
4010	2005/08/05	01	49341	106	01	21	CD "APRENDER NO PLANETA CLICK 2"	ACT	20,85		20,85
4010	2007/12/12	01	56035	101	01	13	MONITOR HP L1706 LCD	ACT	239,48		239,48
4011	1979/06/18		4011	106	05	06	LIVRO - A CRIANÇA DISLEXICA	ACT	0,35		0,35
4011	1999/07/19	011	27219	106	05	06	LIVRO - " FAISCA COM A SUA HISTÓRIA "	ACT	3,59		3,59
4011	2002/05/29	01	39474	108	02	01	CONTENTOR 800 Lt. (AMARELO)	ACT	183,77		183,77
4011	2005/08/05	01	49342	106	01	21	CD "APRENDER NO PLANETA CLICK 2"	ACT	20,85		20,85
4011	2007/12/12	01	56036	101	01	13	MONITOR HP L1706 LCD	ACT	239,48		239,48
4011	2008/09/15	01	60356	106	02	99	MESINHA DE CABECEIRA	ACT	55,58		55,58
4012	1979/06/18		4012	106	05	06	LIVRO - A SELVA	ACT	0,75		0,75
4012	1999/07/19	011	27220	106	05	06	LIVRO - " FAISCA COM A SUA HISTÓRIA "	ACT	3,59		3,59
4012	2002/05/29	01	39475	108	02	01	CONTENTOR 800 Lt. (AZUL)	ACT	183,77		183,77
4012	2005/08/05	01	49343	106	01	21	DICIONARIO 2005-LUXO	ACT	34,75		34,75
4012	2007/12/12	01	56037	101	01	13	MONITOR HP L1706 LCD	ACT	239,48		239,48
Total Geral ou a Transportar .....									171.769.079,22	23.337.070,13	195.106.149,35

## MAPA DE INVENTÁRIO

Data : 2021/05/03

Ano : 2020

Pagina: 60

8

## FICHA PATRIMONIAL : 3 EQUIPAMENTO BÁSICO

Identificação dos bens							Tipo De Sit.	Valor Patrimonial	Alterações Patrimoniais	Valor Atual	
Numero Ordem	Data de Aquisição	Tipo	Nr.Inv.	Cl.	Tipo	Bem					Descrição
4013	1979/06/18		4013	106	05	06	LIVRO - RETALHOS DA VIDA DE UM MÉDICO	ACT	0,90		0,90
4013	1999/07/19	011	27221	106	05	06	LIVRO - " FAISCA COM A SUA HISTÓRIA "	ACT	3,59		3,59
4013	2002/05/29	01	39476	108	02	01	CONTENTOR DE 120Lt.	ACT	33,78		33,78
4013	2005/08/05	01	49344	106	01	21	DICIONÁRIO 2005-LUXO	ACT	34,13		34,13
4013	2007/12/12	01	56038	101	01	13	MONITOR HP L1706 LCD	ACT	239,48		239,48
4014	1979/06/18		4014	106	05	06	LIVRO - A PRINCESA DOS SETE CASTELOS	ACT	0,13		0,13
4014	1999/07/19	011	27222	106	05	06	LIVRO - " FAISCA COM A SUA HISTÓRIA "	ACT	3,59		3,59
4014	2002/05/29	01	39477	108	02	01	CONTENTOR DE 120Lt.	ACT	33,78		33,78
4014	2005/08/05	01	49345	106	01	21	DICIONÁRIO 2005-LUXO	ACT	34,75		34,75
4014	2007/12/12	01	56039	101	01	13	MONITOR HP L1706 LCD	ACT	239,48		239,48
4015	1980/10/13		4015	106	05	06	LIVRO - MANUAL DOS PAIS	ACT	0,35		0,35
4015	2002/05/29	01	39478	108	02	01	CONTENTOR DE 120Lt.	ACT	33,78		33,78
4015	2005/08/05	01	49346	106	01	21	DICIONÁRIO 2005-LUXO	ACT	34,75		34,75
4015	2007/12/12	01	56040	101	01	13	MONITOR HP L1706 LCD	ACT	239,48		239,48
4016	1980/10/13		4016	106	05	06	LIVRO - A VIAGEM DE VASCO DA GAMA	ACT	0,15		0,15
4016	1999/07/19	011	27224	106	05	06	LIVRO - " FAISCA COM A SUA HISTÓRIA "	ACT	3,59		3,59
4016	2002/05/29	01	39479	108	02	01	CONTENTOR DE 120 Lt	ACT	33,78		33,78
4016	2005/08/05	01	49347	106	01	21	DICIONÁRIO 2005-LUXO	ACT	34,75		34,75
4016	2007/12/12	01	56041	101	01	13	MONITOR HP L1706 LCD	ACT	239,48		239,48
4017	1980/10/13		4017	106	05	06	LIVRO - UM RAPAZ AS DIREITAS	ACT	0,18		0,18
4017	1999/07/19	011	27225	106	05	06	LIVRO - " FAISCA COM A SUA HISTÓRIA "	ACT	3,59		3,59
4017	2002/05/29	01	39480	108	02	01	CONTENTOR DE 120 Lt	ACT	33,78		33,78
4017	2005/08/05	01	49348	106	01	21	CD "MINHAS PRIMEIRAS AVENTURAS CIENTIFICAS"	ACT	20,85		20,85
4017	2007/12/12	01	56042	101	01	13	MONITOR HP L1706 LCD	ACT	239,48		239,48
4018	1980/10/13		4018	106	05	06	LIVRO - OS SINOS DA IGREJA VELHA	ACT	0,08		0,08
4018	2002/05/29	01	39481	108	02	01	CONTENTOR DE 120 Lt	ACT	33,78		33,78
4018	2005/08/05	01	49349	106	01	21	CD "MINHAS PRIMEIRAS AVENTURAS CIENTIFICAS"	ACT	20,85		20,85
4018	2007/12/12	01	56043	101	01	13	MONITOR HP L1706 LCD	ACT	239,48		239,48
4019	1980/10/13		4019	106	05	06	LIVRO - HISTÓRIA DE PORTUGAL	ACT	0,15		0,15
4019	2002/05/29	01	39482	108	02	01	CONTENTOR DE 120Lt	ACT	33,78		33,78
4019	2005/08/05	01	49350	106	01	21	CD "MINHAS PRIMEIRAS AVENTURAS CIENTIFICAS"	ACT	20,85		20,85
4019	2007/12/12	01	56044	101	01	13	MONITOR HP L1706 LCD	ACT	239,48		239,48
4020	1980/10/13		4020	106	05	06	LIVRO - HISTÓRIA DE PORTUGAL	ACT	0,15		0,15
4020	2002/05/29	01	39483	108	02	01	CONTENTOR DE 120Lt	ACT	33,78		33,78
4020	2005/08/05	01	49351	106	01	21	CD "MINHAS PRIMEIRAS AVENTURAS CIENTIFICAS"	ACT	20,85		20,85
4020	2007/12/12	01	56045	101	01	13	MONITOR HP L1706 LCD	ACT	239,48		239,48
4021	1980/10/13		4021	106	05	06	LIVRO - EDUCAÇÃO FÍSICA INFANTIL	ACT	0,22		0,22
4021	2002/05/29	01	39484	108	02	01	CONTENTOR DE 120Lt	ACT	33,78		33,78
4021	2005/08/05	01	49352	106	01	21	CD "MINHAS PRIMEIRAS AVENTURAS CIENTIFICAS"	ACT	20,85		20,85
4021	2007/12/12	01	56046	101	01	13	MONITOR HP L1706 LCD	ACT	239,48		239,48
4022	1980/10/13		4022	106	05	06	LIVRO - O ASPECTO GRÁFICO DO LIVRO JUVENIL	ACT	0,03		0,03
4022	2002/05/29	01	39485	108	02	01	CONTENTOR DE 120Lt	ACT	33,78		33,78
4022	2005/08/05	01	49353	106	01	21	CD "MINHAS PRIMEIRAS AVENTURAS CIENTIFICAS"	ACT	20,85		20,85
4023	1980/10/13		4023	106	05	06	LIVRO - O LIVRO JUVENIL COMO INSTRUMENTO (PEDAGÓGICO DIDÁCTICO)	ACT	0,03		0,03
4023	2002/05/29	01	39486	108	02	01	CONTENTOR DE 120Lt	ACT	33,78		33,78
4023	2005/08/05	01	49354	106	01	21	CD "MINHAS PRIMEIRAS AVENTURAS CIENTIFICAS"	ACT	20,85		20,85
4024	1980/10/13		4024	106	05	06	LIVRO - O CARBURANTE DO CORPO HUMANO	ACT	0,05		0,05
4024	2002/05/29	01	39487	108	02	01	CONTENTOR DE 120Lt	ACT	33,78		33,78
Total Geral ou a Transportar .....									171.771.941,01	23.337.070,13	195.109.011,14

## FICHA PATRIMONIAL : 3 EQUIPAMENTO BÁSICO

Identificação dos bens							Tipo De Sit.	Valor Patrimonial	Alterações Patrimoniais	Valor Atual	
Numero Ordem	Data de Aquisição	Tipo	Nr.Inv.	Cl.	Tipo	Bem					Descrição
4024	2005/08/05	01	49355	106	01	21	CD "MINHAS PRIMEIRAS AVENTURAS CIENTIFICAS"	ACT	20,85		20,85
4024	2007/12/12	01	56049	101	01	13	MONITOR HP L1706 LCD	ACT	239,48		239,48
4025	2005/08/05	01	49356	106	01	21	CD "MINHAS PRIMEIRAS AVENTURAS CIENTIFICAS"	ACT	20,85		20,85
4025	2007/12/12	01	56050	101	01	13	MONITOR HP L1706 LCD	ACT	239,48		239,48
4026	1980/10/13		4026	106	05	06	LIVRO - A MENINA DE "OS LUSÍADAS"	ACT	0,15		0,15
4026	2005/08/05	01	49357	106	01	21	CD "MINHAS PRIMEIRAS AVENTURAS CIENTIFICAS"	ACT	20,85		20,85
4026	2007/12/12	01	56051	101	01	13	MONITOR HP L1706 LCD	ACT	239,48		239,48
4027	1980/10/13		4027	106	05	06	LIVRO - A CIGARRA E A FORMIGA	ACT	0,13		0,13
4027	2005/08/05	01	49358	106	01	21	CD "MINHAS PRIMEIRAS AVENTURAS CIENTIFICAS"	ACT	20,85		20,85
4028	1980/10/13		4028	106	05	06	LIVRO - SUBSÍDIOS PARA A HISTÓRIA DO DOCUMENTARISMO EM PORTUGAL	ACT	0,03		0,03
4028	2005/08/05	01	49359	106	01	21	CD "MINHAS PRIMEIRAS AVENTURAS CIENTIFICAS"	ACT	20,85		20,85
4028	2007/12/12	01	56053	101	01	13	MONITOR HP L1706 LCD	ACT	239,48		239,48
4029	1981/07/02		4029	106	05	06	LIVRO - ASPECTOS TÉCNICOS E EXPRESSIVOS DA CURTA METRAGEM	ACT	0,03		0,03
4029	2005/08/05	01	49360	106	01	21	CD "MATEMATICA A AVENTURA"	ACT	13,90		13,90
4029	2007/12/12	01	56054	101	01	13	MONITOR HP L1706 LCD	ACT	239,48		239,48
4030	1980/10/13		4030	106	05	06	LIVRO - ASPECTOS EDITORIAS DO LIVRO JUVENIL	ACT	0,03		0,03
4030	2002/05/14	01	39493	118	05	04	PLACA EXPLICATIVA DE PERCURSO	ACT	772,50		772,50
4030	2005/08/05	01	49361	106	01	21	CD "MATEMATICA A AVENTURA"	ACT	13,89		13,89
4030	2007/12/12	01	56055	101	01	13	MONITOR HP L1706 LCD	ACT	239,48		239,48
4031	1980/10/13		4031	106	05	06	LIVRO - O CINEMA AO SERVIÇO DO PROGRESSO AGRÍCOLA	ACT	0,03		0,03
4031	2002/05/14	01	39494	118	05	04	PLACA EXPLICATIVA DE PERCURSO	ACT	772,50		772,50
4031	2005/08/05	01	49362	106	01	21	CD "MATEMATICA A AVENTURA"	ACT	13,89		13,89
4031	2007/12/12	01	56056	101	01	13	MONITOR HP L1706 LCD	ACT	239,48		239,48
4032	1980/10/13		4032	106	05	06	LIVRO - CINEMA E PROMOÇÃO CULTURAL	ACT	0,03		0,03
4032	2002/05/14	01	39495	118	05	04	PLACA EXPLICATIVA DE PERCURSO	ACT	772,50		772,50
4032	2005/08/05	01	49363	106	01	21	CD "MATEMATICA A AVENTURA"	ACT	13,89		13,89
4032	2007/12/12	01	56057	101	01	16	COMPUTADOR PORTÁTIL HP NC8430	ACT	1.125,53		1.125,53
4033	1980/10/13		4033	106	05	06	LIVRO - A AVENTURA E O MUNDO JUVENIL E OS SEUS ASPECTOS EDUCATIVOS	ACT	0,03		0,03
4033	2002/05/14	01	39496	118	05	04	PLACA EXPLICATIVA DE PERCURSO	ACT	772,50		772,50
4033	2005/08/05	01	49364	106	01	21	CD "MATEMATICA A AVENTURA"	ACT	13,89		13,89
4033	2007/12/12	01	56058	101	01	02	COMPUTADOR PORTÁTIL HP NC6400 COM DOCK	ACT	1.466,81		1.466,81
4034	1980/10/13		4034	106	05	06	LIVRO - QUINZE NOVELAS HISTÓRICAS PORTUGUESAS	ACT	0,18		0,18
4034	2002/05/14	01	39497	118	05	04	PLACA EXPLICATIVA DE PERCURSO	ACT	772,50		772,50
4034	2005/08/05	01	49365	106	01	21	CD "MATEMATICA A AVENTURA"	ACT	13,89		13,89
4034	2007/12/12	01	56059	101	01	02	COMPUTADOR PORTÁTIL HP NC6400 COM DOCK	ACT	1.466,81		1.466,81
4035	1980/10/13		4035	106	05	06	LIVRO - O CORAÇÃO	ACT	0,04		0,04
4035	2002/05/14	01	39498	118	05	04	PLACA EXPLICATIVA DE PERCURSO	ACT	772,50		772,50
4035	2005/08/05	01	49366	106	01	21	CD "GENIAL-GRANDE JOGO SABEDORIA"	ACT	20,85		20,85
4036	1981/07/02		4036	106	05	06	LIVRO - A QUINTA VELHA	ACT	0,08		0,08
4036	2002/05/14	01	39499	118	05	04	PLACA EXPLICATIVA DE PERCURSO	ACT	772,50		772,50
4036	2005/08/05	01	49367	106	01	21	CD "GENIAL-GRANDE JOGO SABEDORIA"	ACT	20,85		20,85
4036	2007/12/12	01	56061	101	01	02	COMPUTADOR PORTÁTIL HP NC6400 COM DOCK	ACT	1.466,81		1.466,81
4037	1981/07/02		4037	106	05	06	LIVRO - ALEXANDRE HERCULANO	ACT	1,00		1,00
4037	2002/05/14	01	39500	118	05	04	PLACA EXPLICATIVA DE PERCURSO	ACT	772,50		772,50
4037	2005/08/05	01	49368	106	01	21	CD "GENIAL-GRANDE JOGO SABEDORIA"	ACT	20,85		20,85
4038	2002/05/14	01	39501	118	05	04	PLACA EXPLICATIVA DE PERCURSO	ACT	772,50		772,50
Total Geral ou a Transportar .....									171.786.347,74	23.337.070,13	195.123.417,87

## FICHA PATRIMONIAL : 3 EQUIPAMENTO BÁSICO

Identificação dos bens							Tipo De Sit.	Valor Patrimonial	Alterações Patrimoniais	Valor Atual	
Numero Ordem	Data de Aquisição	Tipo	Nr.Inv.	Cl.	Tipo	Bem					Descrição
4038	2005/08/05	01	49369	106	01	21	CD "GENIAL-GRANDE JOGO SABEDORIA"	ACT	20,85		20,85
4039	1981/07/02		4039	106	05	06	LIVRO - A CASA NA DUNA	ACT	0,90		0,90
4039	2002/05/14	01	39502	118	05	04	PLACA EXPLICATIVA DE PERCURSO	ACT	772,53		772,53
4039	2005/08/05	01	49370	106	01	21	CD "GENIAL-GRANDE JOGO SABEDORIA"	ACT	20,85		20,85
4040	2005/08/05	01	49371	106	01	21	CD "GENIAL-GRANDE JOGO SABEDORIA"	ACT	20,85		20,85
4041	2000/12/20	01	39504	104	06	19	MÁQUINA FOTOGRÁFICA	ACT	49,88		49,88
4041	2005/08/05	01	49372	106	01	21	CD "GENIAL-GRANDE JOGO SABEDORIA"	ACT	20,85		20,85
4042	2005/08/05	01	49373	106	01	21	CD "GENIAL-GRANDE JOGO SABEDORIA"	ACT	20,85		20,85
4042	2008/09/15	01	60387	106	02	99	ESPELHO 120X60	ACT	26,42		26,42
4043	2005/08/05	01	49374	106	01	21	CD "GENIAL-GRANDE JOGO SABEDORIA"	ACT	20,85		20,85
4043	2007/11/20	01	56068	101	02	02	SOFTWARE IP BRICK.IC	ACT	2.155,32		2.155,32
4044	1981/07/02		4044	106	05	06	LIVRO - AS AVENTURAS DE J. SEM MEDO	ACT	0,55		0,55
4044	2005/08/05	01	49375	106	01	21	CD "GENIAL-GRANDE JOGO SABEDORIA"	ACT	20,85		20,85
4044	2007/12/21	01	56069	101	01	99	UPS UNIDADE ALIMENTAÇÃO ININTERRUPTA (data center)	ACT	11.789,85		11.789,85
4044	2008/09/15	01	60389	106	02	99	ESPELHO 120X60	ACT	26,42		26,42
4045	2005/08/05	01	49376	106	01	21	CD "GENIAL-GRANDE JOGO SABEDORIA"	ACT	20,85		20,85
4045	2007/10/30	01	56070	118	08	99	STAND composto por estrutura metálica e cobertura	ACT	11.984,50	1.532,67	13.517,17
4045	2008/09/15	01	60390	106	02	99	ESPELHO 120X60	ACT	26,42		26,42
4046	2005/12/20	01	49377	106	01	99	PRATELEIRA DE MADEIRA (HOQUEI)	ACT	28,26		28,26
4046	2007/04/13	01	56071	109	03	03	CORTADOR RUBI TS 60	ACT	195,18		195,18
4046	2008/09/15	01	60391	106	02	99	ESPELHO 120X60	ACT	26,42		26,42
4047	2002/05/31	01	39510	106	02	99	ARMÁRIO METÁLICO CINZA	ACT	122,60		122,60
4047	2005/12/20	01	49378	106	01	99	PRATELEIRA DE MADEIRA (HOQUEI)	ACT	28,28		28,28
4047	2008/09/15	01	60392	106	02	99	ESPELHO 120X60	ACT	26,42		26,42
4048	2002/05/31	01	39511	106	02	99	ARMÁRIO METÁLICO CINZA	ACT	122,60		122,60
4048	2005/12/20	01	49379	106	01	99	PRATELEIRA DE MADEIRA (HOQUEI)	ACT	28,28		28,28
4048	2007/01/23	01	56073	117	05	01	CONTENTOR DE 800 LITROS	ACT	276,13		276,13
4049	2005/12/20	01	49380	106	01	99	PRATELEIRA DE MADEIRA (HOQUEI)	ACT	28,28		28,28
4049	2007/01/23	01	56074	117	05	01	CONTENTOR DE 800 LITROS	ACT	275,88		275,88
4050	2005/12/20	01	49381	106	01	99	PRATELEIRA DE MADEIRA (HOQUEI)	ACT	28,28		28,28
4050	2007/01/23	01	56075	117	05	01	CONTENTOR DE 800 LITROS	ACT	275,88		275,88
4051	2005/12/20	01	49382	106	01	99	PRATELEIRA DE MADEIRA (HOQUEI)	ACT	28,28		28,28
4051	2007/01/23	01	56076	117	05	01	CONTENTOR DE 800 LITROS	ACT	275,88		275,88
4052	2002/07/22	01	39515	106	02	21	MESA ESCOLAR C/ ESTROTURA EM TUBO BEJE	ACT	33,65		33,65
4052	2005/12/20	01	49383	106	01	99	PRATELEIRA DE MADEIRA (HOQUEI)	ACT	28,28		28,28
4052	2007/01/23	01	56077	117	05	01	CONTENTOR DE 800 LITROS	ACT	275,88		275,88
4053	2002/07/22	01	39516	106	02	21	MESA ESCOLAR C/ ESTROTURA EM TUBO BEJE	ACT	33,65		33,65
4053	2005/12/20	01	49384	106	01	99	PRATELEIRA DE MADEIRA (HOQUEI)	ACT	28,28		28,28
4053	2007/01/23	01	56078	117	05	01	CONTENTOR DE 800 LITROS	ACT	275,88		275,88
4054	2002/07/22	01	39517	106	02	21	MESA ESCOLAR C/ ESTROTURA EM TUBO BEJE	ACT	33,65		33,65
4054	2005/12/20	01	49385	106	01	99	PRATELEIRA DE MADEIRA (HOQUEI)	ACT	28,28		28,28
4054	2007/01/23	01	56079	117	05	01	CONTENTOR DE 800 LITROS	ACT	275,88		275,88
4055	2002/07/22	01	39518	106	02	21	MESA ESCOLAR C/ ESTROTURA EM TUBO BEJE	ACT	33,65		33,65
4055	2005/12/20	01	49386	106	01	99	PRATELEIRA DE MADEIRA (HOQUEI)	ACT	25,45		25,45
4055	2007/01/23	01	56080	117	05	01	CONTENTOR DE 800 LITROS	ACT	275,88		275,88
4056	2002/07/22	01	39519	106	02	21	MESA ESCOLAR C/ ESTROTURA EM TUBO BEJE	ACT	33,65		33,65
4056	2005/12/20	01	49387	106	01	99	PRATELEIRA DE MADEIRA (HOQUEI)	ACT	25,45		25,45
4056	2007/01/23	01	56081	117	05	01	CONTENTOR DE 800 LITROS	ACT	275,88		275,88
4057	2002/07/22	01	39520	106	02	21	MESA ESCOLAR C/ ESTROTURA EM TUBO BEJE	ACT	33,65		33,65
Total Geral ou a Transportar .....									171.816.831,02	23.338.602,80	195.155.433,82



## MAPA DE INVENTÁRIO

Data : 2021/05/03

Ano : 2020

Pagina: 61

1

## FICHA PATRIMONIAL : 3 EQUIPAMENTO BÁSICO

Identificação dos bens							Tipo De Sit.	Valor Patrimonial	Alterações Patrimoniais	Valor Atual	
Numero Ordem	Data de Aquisição	Tipo	Nr.Inv.	Cl.	Tipo	Ben					Descrição
4057	2005/12/20	01	49388	106	01	99	PRATELEIRA DE MADEIRA (HOQUEI)	ACT	25,45		25,45
4057	2007/01/23	01	56082	117	05	01	CONTENTOR DE 800 LITROS	ACT	275,88		275,88
4058	2002/07/22	01	39521	106	02	21	MESA ESCOLAR C/ ESTROTURA EM TUBO BEJE	ACT	33,65		33,65
4058	2005/12/20	01	49389	106	01	99	PRATELEIRA DE MADEIRA (HOQUEI)	ACT	25,45		25,45
4058	2007/01/23	01	56083	117	05	01	CONTENTOR DE 800 LITROS	ACT	275,88		275,88
4059	1999/07/19	011	27261	106	05	06	LIVRO - " OS MEUS AMIGOS "	ACT	3,59		3,59
4059	2002/07/22	01	39522	106	02	21	MESA ESCOLAR C/ ESTROTURA EM TUBO BEJE	ACT	33,65		33,65
4059	2005/12/20	01	49390	106	01	99	PRATELEIRA DE MADEIRA (HOQUEI)	ACT	25,45		25,45
4059	2007/01/23	01	56084	117	05	01	CONTENTOR DE 800 LITROS	ACT	275,88		275,88
4060	1999/07/19	011	27262	106	05	06	LIVRO - " OS MEUS AMIGOS "	ACT	3,59		3,59
4060	2002/07/22	01	39523	106	02	21	MESA ESCOLAR C/ ESTROTURA EM TUBO BEJE	ACT	33,65		33,65
4060	2005/12/27	01	49391	118	07	99	BATERIA 45AMP	ACT	50,75		50,75
4060	2007/01/23	01	56085	117	05	01	CONTENTOR DE 800 LITROS	ACT	275,88		275,88
4061	1999/07/19	011	27263	106	05	06	LIVRO - " OS MEUS AMIGOS "	ACT	3,59		3,59
4061	2002/07/22	01	39524	106	02	21	MESA ESCOLAR C/ ESTROTURA EM TUBO BEJE	ACT	33,65		33,65
4061	2005/12/27	01	49392	107	03	06	PROJECTOR IODETO METALICO 400W	ACT	120,16		120,16
4061	2007/01/23	01	56086	117	05	01	CONTENTOR DE 800 LITROS	ACT	275,88		275,88
4062	1999/07/19	011	27264	106	05	06	LIVRO - " OS MEUS AMIGOS "	ACT	3,59		3,59
4062	2005/12/27	01	49393	107	03	06	PROJECTOR IODETO METALICO 400W	ACT	120,16		120,16
4062	2007/01/23	01	56087	117	05	01	CONTENTOR DE 800 LITROS	ACT	275,88		275,88
4063	2002/04/28	01	39526	106	01	09	COLCHÃO DESDOBRÁVEL (GINÁSTICA)	ACT	55,00		55,00
4063	2005/12/27	01	49394	107	03	06	PROJECTOR IODETO METALICO 400W	ACT	120,16		120,16
4063	2007/01/23	01	56088	117	05	01	CONTENTOR DE 800 LITROS	ACT	275,88		275,88
4064	1999/07/19	011	27266	106	05	06	LIVRO - " OS MEUS AMIGOS "	ACT	3,59		3,59
4064	2002/04/28	01	39527	106	01	09	COLCHÃO DESDOBRÁVEL (GINÁSTICA)	ACT	55,00		55,00
4064	2005/12/27	01	49395	107	03	06	PROJECTOR IODETO METALICO 400W	ACT	120,16		120,16
4064	2007/01/23	01	56089	117	05	01	CONTENTOR DE 800 LITROS	ACT	275,88		275,88
4065	1999/07/19	011	27267	106	05	06	LIVRO - " OS MEUS AMIGOS "	ACT	3,59		3,59
4065	2002/04/28	01	39528	106	01	09	COLCHÃO DESDOBRÁVEL (GINÁSTICA)	ACT	55,00		55,00
4065	2005/12/27	01	49396	107	03	06	PROJECTOR IODETO METALICO 400W	ACT	120,16		120,16
4065	2007/01/23	01	56090	117	05	01	CONTENTOR DE 800 LITROS	ACT	275,88		275,88
4066	2002/04/28	01	39529	106	01	06	PISTA DE EQUILIBRIO	ACT	44,50		44,50
4066	2005/12/27	01	49397	107	03	06	PROJECTOR IODETO METALICO 400W	ACT	120,16		120,16
4066	2007/01/23	01	56091	117	05	01	CONTENTOR DE 800 LITROS	ACT	275,88		275,88
4067	2002/04/28	01	39530	106	02	10	JOGO DE ORIENTAÇÃO ESQUERDA / DIREITA	ACT	26,00		26,00
4067	2005/12/27	01	49398	107	03	06	PROJECTOR IODETO METALICO 400W	ACT	120,16		120,16
4067	2007/01/23	01	56092	117	05	01	CONTENTOR DE 800 LITROS	ACT	275,88		275,88
4068	2002/04/28	01	39531	106	02	10	JOGO DE ORIENTAÇÃO ESQUERDA / DIREITA	ACT	26,00		26,00
4068	2005/12/27	01	49399	107	03	06	PROJECTOR IODETO METALICO 400W	ACT	120,16		120,16
4068	2007/01/23	01	56093	117	05	01	CONTENTOR DE 800 LITROS	ACT	275,88		275,88
4069	2002/04/28	01	39532	106	02	10	CAIXA DE LETRAS MÓVEIS	ACT	26,90		26,90
4069	2005/12/27	01	49400	107	03	06	PROJECTOR IODETO METALICO 400W	ACT	120,16		120,16
4069	2007/01/23	01	56094	117	05	01	CONTENTOR DE 800 LITROS	ACT	275,88		275,88
4070	2002/04/28	01	39533	106	02	10	JOGO DE ENFIAMENTOS	ACT	68,83		68,83
4070	2005/12/27	01	49401	107	03	06	PROJECTOR IODETO METALICO 400W	ACT	120,16		120,16
4070	2007/01/23	01	56095	117	05	01	CONTENTOR DE 800 LITROS	ACT	275,88		275,88
4071	2002/04/28	01	39534	106	02	10	JOGO DE ENFIAMENTOS	ACT	68,83		68,83
4071	2005/12/27	01	49402	107	03	06	PROJECTOR IODETO METALICO 400W	ACT	120,16		120,16
4071	2007/01/23	01	56096	117	05	01	CONTENTOR DE 800 LITROS	ACT	275,88		275,88
Total Geral ou a Transportar .....									171.823.000,28	23.338.602,80	195.161.603,08

## MAPA DE INVENTÁRIO

Data : 2021/05/03

Ano : 2020

Pagina: 61

2

## FICHA PATRIMONIAL : 3 EQUIPAMENTO BÁSICO

Identificação dos bens							Tipo De Sit.	Valor Patrimonial	Alterações Patrimoniais	Valor Atual	
Numero Ordem	Data de Aquisição	Tipo	Nr.Inv.	Cl.	Tipo	Bem					Descrição
4072	2002/04/28	01	39535	106	01	21	TAPETE DESDOBRÁVEL	ACT	55,00		55,00
4072	2005/12/27	01	49403	107	03	06	PROJECTOR IODETO METALICO 400W	ACT	120,16		120,16
4072	2007/01/23	01	56097	117	05	01	CONTENTOR DE 800 LITROS	ACT	275,88		275,88
4073	1999/07/19	011	27274	106	05	06	LIVRO - " NO TEMPO DOS ROMANOS "	ACT	4,99		4,99
4073	2002/04/28	01	39536	106	01	21	TAPETE DESDOBRÁVEL	ACT	55,00		55,00
4073	2005/12/27	01	49404	107	03	06	PROJECTOR IODETO METALICO 400W	ACT	120,16		120,16
4073	2007/01/23	01	56098	117	05	01	CONTENTOR DE 800 LITROS	ACT	275,88		275,88
4074	2002/04/28	01	39537	106	01	21	TAPETE DESDOBRÁVEL	ACT	55,00		55,00
4074	2005/12/27	01	49405	107	03	06	PROJECTOR IODETO METALICO 400W	ACT	120,16		120,16
4074	2007/01/23	01	56099	117	05	01	CONTENTOR DE 800 LITROS	ACT	275,88		275,88
4075	1999/07/19	011	27275	106	05	06	LIVRO - " A ILHA DO TESOURO "	ACT	4,99		4,99
4075	2002/04/28	01	39538	106	01	21	TAPETE DESDOBRÁVEL	ACT	55,00		55,00
4075	2005/12/27	01	49406	107	03	06	PROJECTOR IODETO METALICO 400W	ACT	120,16		120,16
4075	2007/01/23	01	56100	117	05	01	CONTENTOR DE 800 LITROS	ACT	275,88		275,88
4076	1999/07/19	011	27276	106	05	06	LIVRO - " A ILHA DO TESOURO "	ACT	4,99		4,99
4076	2002/04/28	01	39539	106	01	06	CONJUNTO DE BARRAS COM ENCAIXE	ACT	33,80		33,80
4076	2005/12/27	01	49407	107	03	06	PROJECTOR IODETO METALICO 400W	ACT	120,16		120,16
4076	2007/01/23	01	56101	117	05	01	CONTENTOR DE 800 LITROS	ACT	275,88		275,88
4077	1999/07/19	011	27277	106	05	06	LIVRO - " A ILHA DO TESOURO "	ACT	4,99		4,99
4077	2002/04/28	01	39540	106	01	06	CONJUNTO DE BARRAS COM ENCAIXE	ACT	33,80		33,80
4077	2005/12/27	01	49408	107	03	06	PROJECTOR IODETO METALICO 400W	ACT	120,16		120,16
4077	2007/01/23	01	56102	117	05	01	CONTENTOR DE 800 LITROS	ACT	275,88		275,88
4078	1999/07/19	011	27278	106	05	06	LIVRO - " A ILHA DO TESOURO "	ACT	4,99		4,99
4078	2002/04/28	01	39541	106	01	06	CONJUNTO DE BARRAS COM ENCAIXE	ACT	33,80		33,80
4078	2005/12/27	01	49409	107	03	06	PROJECTOR IODETO METALICO 400W	ACT	120,16		120,16
4078	2007/01/23	01	56103	117	05	01	CONTENTOR DE 800 LITROS	ACT	275,88		275,88
4079	2002/04/28	01	39542	106	01	06	CONJUNTO DE BARRAS COM ENCAIXE	ACT	33,80		33,80
4079	2005/12/27	01	49410	107	03	06	PROJECTOR IODETO METALICO 400W	ACT	120,16		120,16
4079	2007/01/23	01	56104	117	05	01	CONTENTOR DE 800 LITROS	ACT	275,88		275,88
4080	1999/07/19	011	27280	106	05	06	LIVRO - " A ILHA DO TESOURO "	ACT	4,99		4,99
4080	2002/04/28	01	39543	106	01	06	CONJUNTO DE BARRAS COM ENCAIXE	ACT	33,80		33,80
4080	2005/12/27	01	49411	107	03	06	PROJECTOR IODETO METALICO 400W	ACT	120,16		120,16
4080	2007/01/23	01	56105	117	05	01	CONTENTOR DE 800 LITROS	ACT	275,88		275,88
4081	1999/07/19	011	27281	106	05	06	LIVRO - " A ILHA DO TESOURO "	ACT	4,99		4,99
4081	2002/04/28	01	39544	106	01	99	CARRINHO PARA TRANSPORTE DE BOLAS	ACT	124,50		124,50
4081	2005/12/27	01	49412	107	03	06	PROJECTOR IODETO METALICO 400W	ACT	120,16		120,16
4081	2007/01/23	01	56106	117	05	01	CONTENTOR DE 800 LITROS	ACT	275,88		275,88
4082	2002/04/28	01	39545	106	01	06	PISTA DE EQUILIBRIO	ACT	44,50		44,50
4082	2005/12/27	01	49413	107	03	06	PROJECTOR IODETO METALICO 400W	ACT	120,16		120,16
4082	2007/01/23	01	56107	117	05	01	CONTENTOR DE 800 LITROS	ACT	275,88		275,88
4083	1999/07/19	011	27282	106	05	06	LIVRO - " AS MIL E UMA NOITES "	ACT	4,99		4,99
4083	2002/06/20	01	39546	107	06	99	CHAPA INOX P/ PROTECÇÃO DA HOTTE EW ESCAPARATE	ACT	63,83		63,83
4083	2005/12/27	01	49414	107	03	06	PROJECTOR IODETO METALICO 400W	ACT	120,16		120,16
4083	2007/01/23	01	56108	117	05	01	CONTENTOR DE 800 LITROS	ACT	275,88		275,88
4084	1999/07/19	011	27283	106	05	06	LIVRO - " AS MIL E UMA NOITES "	ACT	4,99		4,99
4084	2002/06/20	01	39547	107	06	05	ESCAPARATE INOX (900X450X300mm)	ACT	140,70		140,70
4084	2005/12/27	01	49415	107	03	06	PROJECTOR IODETO METALICO 400W	ACT	120,16		120,16
4084	2007/01/23	01	56109	117	05	01	CONTENTOR DE 800 LITROS	ACT	275,88		275,88
4085	1999/07/19	011	27284	106	05	06	LIVRO - " AS MIL E UMA NOITES "	ACT	4,99		4,99
Total Geral ou a Transportar .....									171.828.960,83	23.338.602,80	195.167.563,63

## MAPA DE INVENTÁRIO

Data : 2021/05/03

Ano : 2020

Pagina: 61

3

## FICHA PATRIMONIAL : 3 EQUIPAMENTO BÁSICO

Identificação dos bens							Tipo De Sit.	Valor Patrimonial	Alterações Patrimoniais	Valor Atual	
Numero Ordem	Data de Aquisição	Tipo	Nr.Inv.	Cl.	Tipo	Ben					Descrição
4085	2002/06/24	01	39548	107	05	16	SALAMANDRA DEVILLE	ACT	1.056,65		1.056,65
4085	2005/12/27	01	49416	107	03	06	PROJECTOR IODETO METALICO 400W	ACT	120,16		120,16
4085	2007/01/23	01	56110	117	05	01	CONTENTOR DE 800 LITROS	ACT	275,88		275,88
4086	1999/07/19	011	27285	106	05	06	LIVRO - " AS MIL E UMA NOITES "	ACT	4,99		4,99
4086	2002/04/28	01	39549	106	05	11	DICIONÁRIO	ACT	30,43		30,43
4086	2007/01/23	01	56111	117	05	01	CONTENTOR DE 800 LITROS	ACT	275,88		275,88
4087	2002/05/28	01	39550	102	01	14	MOTOROLA PORTÁTIL S/ TECLADO C/ CARREGADOR E BOLSA EM NYLON	ACT	510,57	160,02	670,59
4087	2007/01/23	01	56112	117	05	01	CONTENTOR DE 800 LITROS	ACT	275,88		275,88
4088	1999/07/19	011	27287	106	05	06	LIVRO - " AS MIL E UMA NOITES "	ACT	4,99		4,99
4088	2002/06/26	01	39551	111	02	03	LIXADORA "LAGLER HUMMEL"	ACT	4.497,26		4.497,26
4088	2007/01/23	01	56113	117	05	01	CONTENTOR DE 800 LITROS	ACT	275,88		275,88
4089	1999/07/19	011	27288	106	05	06	LIVRO - " AS MIL E UMA NOITES "	ACT	4,99		4,99
4089	2007/01/23	01	56114	117	05	01	CONTENTOR DE 800 LITROS	ACT	275,88		275,88
4090	2002/06/21	01	39553	109	03	99	SIST. REGA (FORAL DE D. TERESA -ACESSORIOS)	ACT	1.137,75		1.137,75
4090	2007/01/23	01	56115	117	05	01	CONTENTOR DE 800 LITROS	ACT	275,88		275,88
4091	1999/07/19	011	27289	106	05	06	LIVRO - " BARTELOMEU DIAS "	ACT	4,59		4,59
4091	2007/01/23	01	56116	117	05	01	CONTENTOR DE 800 LITROS	ACT	275,88		275,88
4092	2007/01/23	01	56117	117	05	01	CONTENTOR DE 800 LITROS	ACT	275,88		275,88
4093	1999/07/19	011	27291	106	05	06	LIVRO - " BARTELOMEU DIAS "	ACT	4,59		4,59
4093	2007/01/23	01	56118	117	05	01	CONTENTOR DE 800 LITROS	ACT	275,88		275,88
4094	2007/01/23	01	56119	117	05	01	CONTENTOR DE 800 LITROS	ACT	275,88		275,88
4095	2007/01/23	01	56120	117	05	01	CONTENTOR DE 800 LITROS	ACT	275,88		275,88
4096	2007/01/23	01	56121	117	05	01	CONTENTOR DE 800 LITROS	ACT	275,88		275,88
4097	2007/01/23	01	56122	117	05	01	CONTENTOR DE 800 LITROS	ACT	275,88		275,88
4098	2002/05/21	01	39561	101	02	03	OFF XP ENTERP W32 LOC A GOVT	ACT	398,54		398,54
4098	2007/12/20	01	56123	106	02	99	CADEIRA S/ BRACOS	ACT	36,05		36,05
4099	1999/07/19	011	27296	106	05	06	LIVRO - " CONTOS PARA A INFÂNCIA "	ACT	4,99		4,99
4099	2007/10/30	01	56124	117	05	99	CONTADOR DE TUBINA 15M3	ACT	179,61		179,61
4100	1999/07/19	011	27297	106	05	06	LIVRO - " CONTOS PARA A INFÂNCIA "	ACT	4,99		4,99
4100	2007/10/30	01	56125	117	05	99	CONTADOR DE TUBINA 15M3	ACT	179,61		179,61
4101	1999/07/19	011	27298	106	05	06	LIVRO - " CONTOS PARA A INFÂNCIA "	ACT	4,99		4,99
4101	2002/04/04	01	39564	101	02	03	OFF XP ENTERP W32 LOC A GOVT	ACT	399,70		399,70
4101	2007/10/30	01	56126	117	05	99	CONTADOR DE TUBINA 15M3	ACT	179,61		179,61
4102	1982/11/17		4102	106	05	06	LIVRO - EDUCAÇÃO NO MEIO RURAL	ACT	0,50		0,50
4102	1999/07/19	011	27299	106	05	06	LIVRO - " CONTOS PARA A INFÂNCIA "	ACT	4,99		4,99
4102	2002/04/04	01	39565	101	02	03	OFF XP ENTERP W32 LOC A GOVT	ACT	399,70		399,70
4102	2007/10/30	01	56127	117	05	99	CONTADOR DE TUBINA 15M3	ACT	179,61		179,61
4103	1982/11/17		4103	106	05	06	LIVRO - ROSA MINHA IRMÃ ROSA	ACT	0,80		0,80
4103	2002/04/04	01	39566	101	02	03	OFF XP ENTERP W32 LOC A GOVT	ACT	399,70		399,70
4103	2007/10/30	01	56128	117	05	99	CONTADOR DE TUBINA 15M3	ACT	179,61		179,61
4104	1982/11/17		4104	106	05	06	LIVRO - VIDAS SECAS	ACT	0,75		0,75
4104	1999/07/19	011	27301	106	05	06	LIVRO - " CONTOS PARA A INFÂNCIA "	ACT	4,99		4,99
4104	2002/04/04	01	39567	101	02	03	OFF XP ENTERP W32 LOC A GOVT	ACT	399,70		399,70
4104	2007/11/09	01	56129	101	01	99	ROUTER ADSL	ACT	722,03		722,03
4105	1982/11/17		4105	106	05	06	LIVRO - CONTOS EXEMPLARES	ACT	0,75		0,75
4105	1999/07/19	011	27302	106	05	06	LIVRO - " CONTOS PARA A INFÂNCIA "	ACT	4,99		4,99
4105	2002/04/04	01	39568	101	02	03	OFF XP ENTERP W32 LOC A GOVT	ACT	399,70		399,70
4105	2007/12/19	01	56130	101	02	04	WINDOWS XP PRO OEM	ACT	129,05		129,05
Total Geral ou a Transportar .....									171.844.139,20	23.338.762,82	195.182.902,02

## MAPA DE INVENTÁRIO

Data : 2021/05/03

Ano : 2020

Pagina: 61

4

## FICHA PATRIMONIAL : 3 EQUIPAMENTO BÁSICO

Identificação dos bens							Tipo De Sit.	Valor Patrimonial	Alterações Patrimoniais	Valor Atual	
Numero Ordem	Data de Aquisição	Tipo	Nr.Inv.	Cl.	Tipo	Bem					Descrição
4106	1982/11/17		4106	106	05	06	LIVRO - DIÁRIO XII	ACT	0,65		0,65
4106	2002/04/04	01	39569	101	02	03	OFF XP PRO ENT N 32 LOCAL A GV	ACT	481,34		481,34
4106	2007/12/19	01	56131	101	02	04	WINDOWS XP PRO OEM	ACT	129,05		129,05
4107	1983/03/22		4107	106	05	06	LIVRO - BRINCAR TAMBÉM É POESIA	ACT	0,62		0,62
4107	1999/07/19	011	27303	106	05	06	LIVRO - " O INFANTE D. HENRIQUE "	ACT	4,59		4,59
4107	2002/04/04	01	39570	101	02	03	OFF XP PRO ENT N 32 LOCAL A GV	ACT	481,34		481,34
4107	2007/12/19	01	56132	101	02	04	WINDOWS XP PRO OEM	ACT	129,05		129,05
4108	1999/07/19	011	27304	106	05	06	LIVRO - " O INFANTE D. HENRIQUE "	ACT	4,59		4,59
4108	2000/05/29		4108	106	05	06	LIVRO - ANIMAIS E SUAS CASAS	ACT	0,47		0,47
4108	2007/12/19	01	56133	101	02	04	WINDOWS SERVER 2003	ACT	321,19		321,19
4109	1999/07/19	011	27305	106	05	06	LIVRO - " O INFANTE D. HENRIQUE "	ACT	4,59		4,59
4109	2000/05/29		4109	106	05	06	LIVRO - A ESCOLA DO RIO VERDE	ACT	0,27		0,27
4109	2007/12/19	01	56134	101	02	04	MS SQL SERVER EDUCACAO	ACT	461,95		461,95
4110	1999/07/19	011	27306	106	05	06	LIVRO - " O INFANTE D. HENRIQUE "	ACT	4,59		4,59
4110	2000/05/29		4110	106	05	06	LIVRO - MODERNO DICIONÁRIO 8000 PALAVRAS	ACT	1,50		1,50
4110	2007/12/26	01	56135	112	03	99	SINALECTICA DE PAREDE	ACT	23,95		23,95
4111	1983/03/22		4111	106	05	06	LIVRO - LIVROS MARAVILHOSOS - BARCOS	ACT	0,26		0,26
4111	2007/12/26	01	56136	112	03	99	SINALECTICA DE PAREDE	ACT	23,95		23,95
4112	1983/03/22		4112	106	05	06	LIVRO - LOCOMOTIVA TCHAAF	ACT	0,50		0,50
4112	1999/07/19	011	27308	106	05	06	LIVRO - " O INFANTE D. HENRIQUE "	ACT	4,59		4,59
4112	2007/12/26	01	56137	112	03	99	SINALECTICA DE PAREDE	ACT	23,95		23,95
4113	1983/03/22		4113	106	05	06	LIVRO - AS QUATRO ESTAÇÕES - O INVERNO É O TEMPO JÁ VELHO	ACT	0,27		0,27
4113	1999/07/19	011	27309	106	05	06	LIVRO - " O INFANTE D. HENRIQUE "	ACT	4,59		4,59
4113	2007/12/26	01	56138	112	03	99	SINALECTICA DE PAREDE	ACT	23,95		23,95
4114	1983/03/22		4114	106	05	06	LIVRO - AS QUATRO ESTAÇÕES - O OUTONO É O TEMPO A ENVELHECER	ACT	0,27		0,27
4114	2007/12/26	01	56139	112	03	99	SINALECTICA DE PAREDE	ACT	23,95		23,95
4115	1983/03/22		4115	106	05	06	LIVRO - AS QUATRO ESTAÇÕES - A PRIMAVERA É O TEMPO A CRESCER	ACT	0,27		0,27
4115	1999/07/19	011	27310	106	05	06	LIVRO - " A LENDA DE GAIA "	ACT	4,99		4,99
4115	2007/12/26	01	56140	112	03	99	SINALECTICA DE PAREDE	ACT	23,95		23,95
4116	1983/03/22		4116	106	05	06	LIVRO - AS QUATRO ESTAÇÕES - O VERÃO É O TEMPO GRANDE	ACT	0,27		0,27
4116	1999/07/19	011	27311	106	05	06	LIVRO - " A LENDA DE GAIA "	ACT	4,99		4,99
4116	2007/12/26	01	56141	112	03	99	SINALECTICA DE PAREDE	ACT	23,95		23,95
4117	1985/01/25		4117	106	05	06	LIVRO - HISTÓRIA DA VIAGEM À LUA	ACT	0,62		0,62
4117	1999/07/19	011	27312	106	05	06	LIVRO - " A LENDA DE GAIA "	ACT	4,99		4,99
4117	2007/12/26	01	56142	112	03	99	SINALECTICA DE PAREDE	ACT	23,95		23,95
4118	1985/01/25		4118	106	05	06	LIVRO - O OURIÇO CACHEIRO ESPREITOU TRÊS VEZES	ACT	0,35		0,35
4118	1999/07/19	011	27313	106	05	06	LIVRO - " A LENDA DE GAIA "	ACT	4,99		4,99
4118	2007/12/26	01	56143	112	03	99	SINALECTICA DE PAREDE	ACT	23,95		23,95
4119	1985/01/25		4119	106	05	06	LIVRO - LIVROS MARAVILHOSOS - PEIXES	ACT	0,37		0,37
4119	2007/12/26	01	56144	112	03	99	SINALECTICA DE PAREDE	ACT	23,95		23,95
4120	1985/01/25		4120	106	05	06	LIVRO - O RAPAZ DE BRONZE	ACT	0,37		0,37
4120	1999/07/19	011	27315	106	05	06	LIVRO - " A LENDA DE GAIA "	ACT	4,99		4,99
4120	2007/12/26	01	56145	112	03	99	SINALECTICA DE PAREDE	ACT	23,95		23,95
4121	1985/01/25		4121	106	05	06	LIVRO - O HIPOPOTAMO REBOLIÇO	ACT	0,27		0,27
4121	1999/07/19	011	27316	106	05	06	LIVRO - " A LENDA DE GAIA "	ACT	4,99		4,99
4121	2007/12/26	01	56146	112	03	99	SINALECTICA DE PAREDE	ACT	23,95		23,95
Total Geral ou a Transportar .....									171.846.495,33	23.338.762,82	195.185.258,15

## MAPA DE INVENTÁRIO

Data : 2021/05/03

Ano : 2020

Pagina: 61

5

## FICHA PATRIMONIAL : 3 EQUIPAMENTO BÁSICO

Identificação dos bens							Tipo De Sit.	Valor Patrimonial	Alterações Patrimoniais	Valor Atual	
Numero Ordem	Data de Aquisição	Tipo	Nr.Inv.	Cl.	Tipo	Bem					Descrição
4122	1985/01/25		4122	106	05	06	LIVRO - OS PRESENTES	ACT	0,37		0,37
4122	2007/12/26	01	56147	112	03	99	SINALECTICA DE CHÃO	ACT	23,94		23,94
4123	1985/01/25		4123	106	05	06	LIVRO - A CAIXA	ACT	0,35		0,35
4123	1999/07/19	011	27317	106	05	06	LIVRO - " OS ANIMAIS DE BEIRA MAR "	ACT	4,19		4,19
4123	2007/12/26	01	56148	112	03	99	SINALECTICA DE CHÃO	ACT	23,94		23,94
4124	1999/07/19	011	27318	106	05	06	LIVRO - " OS ANIMAIS DE BEIRA MAR "	ACT	4,19		4,19
4124	2007/12/26	01	56149	112	03	99	SINALECTICA DE CHÃO	ACT	23,94		23,94
4125	1999/07/19	011	27319	106	05	06	LIVRO - " OS ANIMAIS DE BEIRA MAR "	ACT	4,19		4,19
4125	2002/03/02	01	39588	101	01	02	COMPUTADOR COMPAQ (DPEVO D300/P4/1.6/128/20/W200)	ACT	850,00		850,00
4125	2007/12/26	01	56150	112	03	99	SINALECTICA DE CHÃO	ACT	23,94		23,94
4126	1999/07/19	011	27320	106	05	06	LIVRO - " OS ANIMAIS DE BEIRA MAR "	ACT	4,19		4,19
4126	2007/12/26	01	56151	112	03	99	SINALECTICA DE CHÃO	ACT	23,94		23,94
4127	2007/12/26	01	56152	112	03	99	SINALECTICA DE CHÃO	ACT	23,94		23,94
4128	1999/07/19	011	27322	106	05	06	LIVRO - " OS ANIMAIS DE BEIRA MAR "	ACT	4,19		4,19
4128	2007/12/26	01	56153	112	03	99	SINALECTICA DE CHÃO	ACT	23,94		23,94
4129	1999/07/19	011	27323	106	05	06	LIVRO - " OS ANIMAIS DE BEIRA MAR "	ACT	4,19		4,19
4129	2002/03/02	01	39592	101	01	02	COMPUTADOR COMPAQ (DPEVO D300/P4/1.6/128/20/W2000)	ACT	850,00		850,00
4129	2007/12/26	01	56154	112	03	99	SINALECTICA DE CHÃO	ACT	23,94		23,94
4130	2007/12/26	01	56155	112	03	99	SINALECTICA DE CHÃO	ACT	23,94		23,94
4131	1999/07/19	011	27324	106	05	06	LIVRO - " OS ANIMAIS DA MONTANHA "	ACT	4,19		4,19
4131	2007/12/26	01	56156	112	03	99	SINALECTICA DE CHÃO	ACT	23,94		23,94
4132	1999/07/19	011	27325	106	05	06	LIVRO - " OS ANIMAIS DA MONTANHA "	ACT	4,19		4,19
4132	2007/12/26	01	56157	112	03	99	SINALECTICA DE CHÃO	ACT	23,94		23,94
4133	1999/07/19	011	27326	106	05	06	LIVRO - " OS ANIMAIS DA MONTANHA "	ACT	4,19		4,19
4133	2007/12/26	01	56158	112	03	99	SINALECTICA DE CHÃO	ACT	23,94		23,94
4134	1999/07/19	011	27327	106	05	06	LIVRO - " OS ANIMAIS DA MONTANHA "	ACT	4,19		4,19
4134	2002/07/04	01	39597	106	01	04	BALIZA DE ANDEBOL/FUTEBOL 5	ACT	148,04		148,04
4134	2007/12/26	01	56159	112	03	99	SINALECTICA DE CHÃO	ACT	23,94		23,94
4135	2002/07/04	01	39598	106	01	04	BALIZA DE ANDEBOL/FUTEBOL 5	ACT	148,04		148,04
4135	2007/12/26	01	56160	112	03	99	SINALECTICA DE CHÃO	ACT	23,94		23,94
4136	1999/07/19	011	27329	106	05	06	LIVRO - " OS ANIMAIS DA MONTANHA "	ACT	4,19		4,19
4136	2002/07/04	01	39599	106	01	18	REDE DE BALIZA DE ANDEBOL	ACT	29,61		29,61
4136	2007/12/26	01	56161	112	03	99	SINALECTICA DE CHÃO	ACT	23,94		23,94
4137	1999/07/19	011	27330	106	05	06	LIVRO - " OS ANIMAIS DA MONTANHA "	ACT	4,19		4,19
4137	2002/07/04	01	39600	106	01	18	REDE DE BALIZA DE ANDEBOL	ACT	29,60		29,60
4137	2007/12/26	01	56162	112	03	99	SINALECTICA DE CHÃO	ACT	23,94		23,94
4138	2002/04/28	01	39601	118	05	99	PLACA DE PVC (80x200cm)"FEIRA DA EDUCAÇÃO"	ACT	140,24		140,24
4138	2007/12/26	01	56163	112	03	99	SINALECTICA DE CHÃO	ACT	23,94		23,94
4138	2008/11/26	01	60483	106	02	20	CADEIRA Aa 05	ACT	18,49		18,49
4139	2002/04/28	01	39602	118	05	99	PLACA DE PVC (80x200cm)"FEIRA DA EDUCAÇÃO"	ACT	140,24		140,24
4139	2007/12/26	01	56164	112	03	99	SINALECTICA DE CHÃO	ACT	23,94		23,94
4140	2002/06/17	01	39603	118	05	99	CILINDRO "FAGOR"	ACT	355,64		355,64
4140	2007/12/26	01	56165	112	03	99	SINALECTICA DE VITRINA	ACT	23,95		23,95
4141	2002/04/28	01	39604	118	05	99	PLACA DE PVC (80x200cm)"FEIRA DA EDUCAÇÃO"	ACT	140,24		140,24
4141	2007/12/26	01	56166	112	03	99	SINALECTICA DE VITRINA	ACT	23,95		23,95
4142	2002/06/18	01	39605	108	01	99	BALDE PARA RECTROSCAVADORA "KOMATSU"	ACT	536,49		536,49
4142	2005/09/29	01	49473	101	01	02	COMPUTADOR PENTIUM 4 630	ACT	514,66		514,66
4142	2007/12/26	01	56167	112	03	99	SINALECTICA DE VITRINA	ACT	23,95		23,95
4143	2005/09/29	01	49474	101	01	02	COMPUTADOR PENTIUM 4 630	ACT	514,23		514,23
Total Geral ou a Transportar .....									171.851.464,62	23.338.762,82	195.190.227,44

## FICHA PATRIMONIAL : 3 EQUIPAMENTO BÁSICO

Identificação dos bens							Tipo De Sit.	Valor Patrimonial	Alterações Patrimoniais	Valor Atual	
Numero Ordem	Data de Aquisição	Tipo	Nr.Inv.	Cl.	Tipo	Bem					Descrição
4143	2007/12/26	01	56168	112	03	99	SINALECTICA DE VITRINA	ACT	23,95		23,95
4144	2002/07/02	01	39607	111	01	02	ESCADOTE EM ALUMÍNIO	ACT	34,83		34,83
4144	2005/09/29	01	49475	101	01	02	COMPUTADOR PENTIUM 4 630	ACT	514,23		514,23
4144	2007/12/26	01	56169	112	03	99	SINALECTICA DE VITRINA	ACT	23,95		23,95
4145	2005/09/29	01	49476	101	01	02	COMPUTADOR PENTIUM 4 630	ACT	514,23		514,23
4145	2007/12/26	01	56170	112	03	99	SINALECTICA DE VITRINA	ACT	23,95		23,95
4146	2005/09/29	01	49477	101	01	02	COMPUTADOR PENTIUM 4 630	ACT	514,23		514,23
4146	2007/12/26	01	56171	112	03	99	SINALECTICA DE VITRINA	ACT	23,95		23,95
4147	1999/07/19	011	27338	106	05	06	LIVRO - " O UNIVERSO "	ACT	7,66		7,66
4147	2000/12/26	01	39610	101	02	02	WINDOWS NT SERVER (MS-LICWNT-04)	ACT	802,00		802,00
4147	2007/12/26	01	56172	112	03	99	SINALECTICA DE VITRINA	ACT	23,95		23,95
4148	1999/07/19	011	27339	106	05	06	LIVRO - " O UNIVERSO "	ACT	7,66		7,66
4148	2000/12/26	01	39611	101	02	03	RPT EWALLENCT (Q8-6G8AA-WB)	ACT	3.560,00		3.560,00
4148	2007/12/26	01	56173	112	03	99	SINALECTICA DE VITRINA	ACT	23,95		23,95
4149	1998/03/31	01	39612	101	01	02	COMPUTADOR ALPHA SERVER 400/233	ACT	17.923,23		17.923,23
4149	1999/07/19	011	27340	106	05	06	LIVRO - " O UNIVERSO "	ACT	7,66		7,66
4149	2007/12/26	01	56174	112	03	99	SINALECTICA DE VITRINA	ACT	23,95		23,95
4150	1999/07/19	011	27341	106	05	06	LIVRO - " O UNIVERSO "	ACT	7,66		7,66
4150	2007/12/26	01	56175	112	03	99	SINALECTICA DE VITRINA	ACT	23,95		23,95
4150	2013/07/31	01	78923	117	05	99	CONTADOR DE ÁGUA c/ conjunto de ligação standard	ACT	22,94		22,94
4151	1998/03/31	01	39614	101	02	02	LICENÇA ILLIMITADA DIGITAL UNIX	ABA	8.139,69		8.139,69
4151	2005/09/29	01	49482	101	01	02	COMPUTADOR PENTIUM 4 630	ACT	514,23		514,23
4151	2007/12/26	01	56176	112	03	99	SINALECTICA DE VITRINA	ACT	23,95		23,95
4151	2013/07/31	01	78924	117	05	99	CONTADOR DE ÁGUA c/ conjunto de ligação standard	ACT	22,94		22,94
4152	1998/03/31	01	39615	101	02	99	LICENÇA WAN FF	ACT	2.234,07		2.234,07
4152	1999/07/19	011	27343	106	05	06	LIVRO - " O UNIVERSO "	ACT	7,66		7,66
4152	2005/09/29	01	49483	101	01	02	COMPUTADOR PENTIUM 4 630	ACT	514,23		514,23
4152	2007/12/26	01	56177	112	03	99	SINALECTICA DE VITRINA	ACT	23,95		23,95
4152	2013/07/31	01	78925	117	05	99	CONTADOR DE ÁGUA c/ conjunto de ligação standard	ACT	22,93		22,93
4153	1998/03/31	01	39616	101	02	02	DIGITAL UNIX CDROM	ACT	513,56		513,56
4153	1999/07/19	011	27344	106	05	06	LIVRO - " O UNIVERSO "	ACT	7,66		7,66
4153	2007/12/26	01	56178	112	03	99	SINALECTICA DE VITRINA	ACT	23,95		23,95
4154	1998/03/31	01	39617	101	02	99	SW LIB CDROM	ACT	1.482,33		1.482,33
4154	2007/12/26	01	56179	112	03	99	SINALECTICA DE VITRINA	ACT	23,95		23,95
4155	1998/03/31	01	39618	101	01	19	ROUTER CISCO 2501	ACT	2.301,10		2.301,10
4155	1999/07/19	011	27345	106	05	06	LIVRO - " O AUTOMÓVEL "	ACT	7,68		7,68
4155	2007/12/26	01	56180	112	03	99	SINALECTICA DE VITRINA	ACT	23,95		23,95
4156	1998/03/31	01	39619	101	02	05	CISCO WORKS FOR WIN	ACT	2.369,39		2.369,39
4156	1999/07/19	011	27346	106	05	06	LIVRO - " O AUTOMÓVEL "	ACT	7,68		7,68
4156	2007/12/26	01	56181	112	03	99	SINALECTICA DE VITRINA	ACT	23,95		23,95
4157	1998/03/31	01	39620	101	01	99	TORRE 7 CDROM 12xSCSI	ACT	3.792,18		3.792,18
4157	1999/07/19	011	27347	106	05	06	LIVRO - " O AUTOMÓVEL "	ACT	7,68		7,68
4157	2007/12/26	01	56182	112	03	99	SINALECTICA DE VITRINA	ACT	23,95		23,95
4158	1998/03/31	01	39621	101	01	99	UPS 1 KVA 10 MINUTOS	ACT	691,83		691,83
4158	2007/12/26	01	56183	112	03	99	SINALECTICA DE VITRINA	ACT	23,95		23,95
4159	1998/03/31	01	39622	101	02	03	LICENÇA SERVIDOR WWW-HTTP	ACT	5.835,94		5.835,94
4159	2005/09/29	01	49490	101	01	02	COMPUTADOR PENTIUM 4 630	ACT	514,23	52,78	567,01
4159	2007/12/26	01	56184	112	03	99	SINALECTICA DE VITRINA	ACT	24,03		24,03
4160	2007/10/24	01	56185	106	03	18	TELEVISOR	ACT	83,70		83,70
Total Geral ou a Transportar .....									171.904.858,89	23.338.815,60	195.243.674,49

## MAPA DE INVENTÁRIO

Data : 2021/05/03

Ano : 2020

Pagina: 61

7

## FICHA PATRIMONIAL : 3 EQUIPAMENTO BÁSICO

Identificação dos bens							Tipo De Sit.	Valor Patrimonial	Alterações Patrimoniais	Valor Atual	
Numero Ordem	Data de Aquisição	Tipo	Nr.Inv.	Cl.	Tipo	Ben					Descrição
4161	1997/01/06	01	39624	101	02	02	WINDOWS 95 CD/DISKETTE PORT./INC.	ACT	100,00		100,00
4161	1999/07/19	011	27351	106	05	06	LIVRO - " O AUTOMÓVEL "	ACT	7,68		7,68
4161	2005/09/29	01	49492	101	01	02	COMPUTADOR PENTIUM 4 630	ACT	514,23		514,23
4161	2007/10/24	01	56186	106	03	99	LEITOR DVD	ACT	56,16		56,16
4162	2005/09/29	01	49493	101	01	02	COMPUTADOR PENTIUM 4 630	ACT	514,23		514,23
4162	2007/10/24	01	56187	104	06	19	MAQUINA FOTOGRAFICA SANYO	ACT	118,54		118,54
4162	2016/08/31	01	87322	117	01	08	CONTADOR DE ÁGUA volumétrico SV-RTK, Q3=2,5m3/h, R200, MAP16, DN15mm, ligações roscadas 3/4"-3/4", L=165mm, água fria	ACT	15,08		15,08
4163	1999/07/19	011	27352	106	05	06	LIVRO - " COMO FUNCIONA O CÉREBRO "	ACT	7,68		7,68
4163	2005/09/29	01	49494	101	01	02	COMPUTADOR PENTIUM 4 630	ACT	514,23		514,23
4163	2007/10/24	01	56188	106	03	99	LEITOR DVD	ACT	56,16		56,16
4164	1999/07/19	011	27353	106	05	06	LIVRO - " COMO FUNCIONA O CÉREBRO "	ACT	7,68		7,68
4164	2005/09/29	01	49495	101	01	02	COMPUTADOR PENTIUM 4 630	ACT	514,23		514,23
4164	2007/10/24	01	56189	106	03	99	DVD CROWN	ACT	47,50		47,50
4165	1993/10/27	01	39628	112	03	01	SISTEMA EM85-S/A-70 OPEN MILD	ACT	8.170,31		8.170,31
4165	1999/07/19	011	27354	106	05	06	LIVRO - " COMO FUNCIONA O CÉREBRO "	ACT	7,68		7,68
4165	2005/09/29	01	49496	101	01	02	COMPUTADOR PENTIUM 4 630	ACT	514,23		514,23
4165	2007/12/19	01	56190	101	01	02	SERVIDOR HP PROLIANT DL360	ACT	3.337,67		3.337,67
4166	1993/10/27	01	39629	112	03	99	DESATIVADOR/ATIVADOR DE ETIQUETAS	ACT	619,11		619,11
4166	1999/07/19	011	27355	106	05	06	LIVRO - " COMO FUNCIONA O CÉREBRO "	ACT	7,68		7,68
4166	2000/05/29		4166	106	05	06	LIVRO - A IMITAÇÃO DE CRISTO	ACT	0,15		0,15
4166	2007/12/19	01	56191	101	01	99	PLACA DE LIGACAO	ACT	871,99		871,99
4167	2000/05/29		4167	106	05	06	LIVRO - VIDA DE JESUS	ACT	0,32		0,32
4167	2007/12/19	01	56192	101	01	99	DISCO 300GB	ACT	1.362,68		1.362,68
4168	1999/07/19	011	27357	106	05	06	LIVRO - " COMO FUNCIONA O CÉREBRO "	ACT	7,68		7,68
4168	2000/05/29		4168	106	05	06	LIVRO - O HOMEM, ESSE DESCONHECIDO	ACT	0,18		0,18
4168	2007/12/19	01	56193	101	01	99	DISCO 300GB	ACT	1.362,68		1.362,68
4169	1999/07/19	011	27358	106	05	06	LIVRO - " COMO FUNCIONA O CÉREBRO "	ACT	7,68		7,68
4169	2000/05/29		4169	106	05	06	LIVRO - QUE É A EDUCAÇÃO	ACT	0,18		0,18
4169	2007/12/19	01	56194	101	01	99	DISCO 300GB	ACT	1.362,68		1.362,68
4169	2009/11/19	01	65688	106	02	99	MESA DUPLA 1200X600X610	ACT	35,11		35,11
4170	2000/05/29		4170	106	05	06	LIVRO - PRONTUÁRIO DE ORTOGRAFIA	ACT	0,09		0,09
4170	2002/01/01	01	39633	107	01	16	ESTANTE DE MADEIRA (84x30x70)	ACT	25,00		25,00
4170	2007/12/19	01	56195	101	01	99	DISCO 300GB	ACT	1.362,68		1.362,68
4171	1999/07/19	011	27359	106	05	06	LIVRO - " AQUELA NUVEM E OUTRAS "	ACT	3,59		3,59
4171	2000/05/29		4171	106	05	06	LIVRO - DUARTE PACHECO PEREIRA	ACT	0,01		0,01
4171	2002/01/01	01	39634	107	01	16	ESTANTE DE MADEIRA (84x30x70)	ACT	25,00		25,00
4171	2005/09/29	01	49502	101	01	02	COMPUTADOR PENTIUM 4 630	ACT	514,23		514,23
4171	2007/12/19	01	56196	101	01	02	COMPUTADOR INTEL CORE DUO	ACT	367,23		367,23
4172	1999/07/19	011	27360	106	05	06	LIVRO - " AQUELA NUVEM E OUTRAS "	ACT	3,59		3,59
4172	2000/05/29		4172	106	05	06	LIVRO - S. JOÃO DE BRITO, O APÓSTOLO DO MADURÉ	ACT	0,01		0,01
4172	2002/01/01	01	39635	107	01	16	ESTANTE DE MADEIRA (84x30x70)	ACT	25,00		25,00
4172	2005/09/29	01	49503	101	01	02	COMPUTADOR PENTIUM 4 630	ACT	514,23		514,23
4172	2007/12/19	01	56197	101	01	02	COMPUTADOR INTEL CORE DUO	ACT	367,23		367,23
4173	1999/07/19	011	27361	106	05	06	LIVRO - " AQUELA NUVEM E OUTRAS "	ACT	3,59		3,59
4173	2000/05/29		4173	106	05	06	LIVRO - AFONSO DE ALBUQUERQUE	ACT	0,01		0,01
4173	2002/01/01	01	39636	107	01	16	ESTANTE DE MADEIRA (155x30x80)	ACT	37,50		37,50
4173	2007/12/19	01	56198	101	01	02	COMPUTADOR INTEL CORE DUO	ACT	367,23		367,23
Total Geral ou a Transportar .....									171.928.616,52	23.338.815,60	195.267.432,12

## MAPA DE INVENTÁRIO

Data : 2021/05/03

Ano : 2020

Pagina: 61

8

## FICHA PATRIMONIAL : 3 EQUIPAMENTO BÁSICO

Identificação dos bens							Tipo De Sit.	Valor Patrimonial	Alterações Patrimoniais	Valor Atual	
Numero Ordem	Data de Aquisição	Tipo	Nr.Inv.	Cl.	Tipo	Ben					Descrição
4174	1999/07/19	011	27362	106	05	06	LIVRO - " AQUELA NUVEM E OUTRAS "	ACT	3,59		3,59
4174	2000/05/29		4174	106	05	06	LIVRO - D. JOÃO DE CASTRO	ACT	0,01		0,01
4174	2002/01/01	01	39637	107	01	16	ESTANTE DE MADEIRA (155x30x80)	ACT	37,50		37,50
4174	2005/09/29	01	49505	101	01	02	COMPUTADOR PENTIUM 4 630	ACT	514,23		514,23
4175	2000/05/29		4175	106	05	06	LIVRO - AS HEROÍNAS DE DIU	ACT	0,01		0,01
4175	2005/09/29	01	49506	101	01	02	COMPUTADOR PENTIUM 4 630	ACT	514,23		514,23
4176	1999/07/19	011	27364	106	05	06	LIVRO - " AQUELA NUVEM E OUTRAS "	ACT	3,59		3,59
4176	2000/05/29		4176	106	05	06	LIVRO - D. FRANCISCO DE ALMEIDA	ACT	0,01		0,01
4176	2005/09/29	01	49507	101	01	02	COMPUTADOR PENTIUM 4 630	ACT	514,23		514,23
4177	1999/07/19	011	27365	106	05	06	LIVRO - " AQUELA NUVEM E OUTRAS "	ACT	3,59		3,59
4177	2000/05/29		4177	106	05	06	LIVRO - O REI DE BOA MEMÓRIA	ACT	0,08		0,08
4177	2005/09/29	01	49508	101	01	02	COMPUTADOR PENTIUM 4 630	ACT	514,23		514,23
4178	2000/05/29		4178	106	05	06	LIVRO - GIL VICENTE	ACT	0,05		0,05
4178	2005/09/29	01	49509	101	01	02	COMPUTADOR PENTIUM 4 630	ACT	514,23		514,23
4179	1962/12/21		4179	106	05	06	LIVRO - REI D. DINIS	ACT	0,05		0,05
4179	2002/05/24	01	39642	106	02	99	MESA REDONDA	ACT	134,22		134,22
4179	2005/09/29	01	49510	101	01	02	COMPUTADOR PENTIUM 4 630	ACT	514,23		514,23
4180	1962/12/21		4180	106	05	06	LIVRO - MARCO POLO	ACT	0,05		0,05
4180	1999/07/19	011	27367	106	05	06	LIVRO - " O REINO PERDIDO "	ACT	3,59		3,59
4180	2002/05/24	01	39643	106	02	99	MESA REDONDA	ACT	134,22		134,22
4180	2005/09/29	01	49511	101	01	02	COMPUTADOR PENTIUM 4 630	ACT	514,23		514,23
4181	1962/12/21		4181	106	05	06	LIVRO - EMBAIXADOR NO INFERNO	ACT	0,22		0,22
4181	1999/07/19	011	27368	106	05	06	LIVRO - " O REINO PERDIDO "	ACT	3,59		3,59
4181	2002/05/24	01	39644	106	02	20	CADEIRA DE LEITURA (MOD.CA01)	ACT	40,69		40,69
4181	2005/09/29	01	49512	101	01	02	COMPUTADOR PENTIUM 4 630	ACT	514,23		514,23
4181	2007/12/18	01	56206	111	01	99	SERRA CIRCULAR DEWALT	ACT	670,54		670,54
4182	1962/12/21		4182	106	05	06	LIVRO - ROTEIRO AFRICANO	ACT	0,18		0,18
4182	1999/07/19	011	27369	106	05	06	LIVRO - " O REINO PERDIDO "	ACT	3,59		3,59
4182	2002/05/24	01	39645	106	02	20	CADEIRA DE LEITURA (MOD.CA01)	ACT	40,69		40,69
4182	2007/12/21	01	56207	106	02	06	PROJECTOR IODETO METALICO	ACT	117,35		117,35
4183	1962/12/21		4183	106	05	06	LIVRO - A CAMPANHA DO ARGUS	ACT	0,18		0,18
4183	2002/05/24	01	39646	106	02	20	CADEIRA DE LEITURA (MOD.CA01)	ACT	40,69		40,69
4183	2007/12/26	01	56208	113	01	10	MASCARA FACIAL	ACT	172,04		172,04
4184	1962/12/21		4184	106	05	06	LIVRO - ROTEIRO DO ULTRAMAR	ACT	0,22		0,22
4184	1999/07/19	011	27371	106	05	06	LIVRO - " O REINO PERDIDO "	ACT	3,59		3,59
4184	2002/05/24	01	39647	106	02	20	CADEIRA DE LEITURA (MOD.CA01)	ACT	40,69		40,69
4184	2005/09/29	01	49515	101	01	02	COMPUTADOR PENTIUM 4 630	ACT	514,23	265,24	779,47
4184	2007/12/31	01	56209	117	05	99	300 CONTADORES DE AGUA	ACT	7.525,66		7.525,66
4185	1962/12/21		4185	106	05	06	LIVRO - SIMÃO PEDRO	ACT	0,13		0,13
4185	1999/07/19	011	27372	106	05	06	LIVRO - " O REINO PERDIDO "	ACT	3,59		3,59
4185	2002/05/24	01	39648	106	02	20	CADEIRA DE LEITURA (MOD.CA01)	ACT	40,69		40,69
4185	2005/09/29	01	49516	101	01	02	COMPUTADOR PENTIUM 4 630	ACT	514,23	265,24	779,47
4185	2007/12/05	01	56210	109	02	99	COMPOSTOR 270L EM POLIETILENO	ACT	53,88		53,88
4186	1962/12/21		4186	106	05	06	LIVRO - JOANA D'ARC	ACT	0,08		0,08
4186	2002/05/24	01	39649	106	02	20	CADEIRA DE LEITURA (MOD.CA01)	ACT	40,69		40,69
4186	2005/09/29	01	49517	101	01	02	COMPUTADOR PENTIUM 4 630	ACT	514,23	265,24	779,47
4186	2007/12/05	01	56211	109	02	99	COMPOSTOR MILKO 290L	ACT	78,67		78,67
4187	1962/12/21		4187	106	05	06	LIVRO - AVENTURAS DO TRINCA FORTES	ACT	0,13		0,13
4187	1999/07/19	011	27373	106	05	06	LIVRO - " VERSOS DE PALMO E MEIO "	ACT	3,59		3,59
Total Geral ou a Transportar .....									171.943.474,98	23.339.611,32	195.283.086,30



## MAPA DE INVENTÁRIO

Data : 2021/05/03

Ano : 2020

Pagina: 61

9

## FICHA PATRIMONIAL : 3 EQUIPAMENTO BÁSICO

Identificação dos bens							Tipo De Sit.	Valor Patrimonial	Alterações Patrimoniais	Valor Atual	
Numero Ordem	Data de Aquisição	Tipo	Nr.Inv.	Cl.	Tipo	Ben					Descrição
4187	2002/05/24	01	39650	106	02	20	CADEIRA DE LEITURA (MOD.CA01)	ACT	40,69		40,69
4187	2005/09/29	01	49518	101	01	02	COMPUTADOR PENTIUM 4 630	ACT	514,23	265,24	779,47
4187	2007/12/05	01	56212	109	02	99	PENEIRA 100X60	ACT	24,31		24,31
4188	1962/12/21		4188	106	05	06	LIVRO - O GRANDE ALMIRANTE DAS ESTRELAS DO SUL	ACT	0,13		0,13
4188	1999/07/19	011	27374	106	05	06	LIVRO - " VERSOS DE PALMO E MEIO "	ACT	3,59		3,59
4188	2002/05/24	01	39651	106	02	20	CADEIRA DE LEITURA (MOD.CA01)	ACT	40,69		40,69
4188	2005/09/29	01	49519	101	01	02	COMPUTADOR PENTIUM 4 630	ACT	514,23	265,24	779,47
4188	2007/12/04	01	56213	106	05	06	LIVRO "AURORA CONDE DE, 1896-1969"	ACT	124,64		124,64
4189	1962/12/21		4189	106	05	06	LIVRO - O HOMEM DAS MIL INVENÇÕES	ACT	0,13		0,13
4189	1999/07/19	011	27375	106	05	06	LIVRO - " VERSOS DE PALMO E MEIO "	ACT	3,59		3,59
4189	2002/05/24	01	39652	106	02	20	CADEIRA DE LEITURA (MOD.CA01)	ACT	40,69		40,69
4189	2005/09/29	01	49520	101	01	02	COMPUTADOR PENTIUM 4 630	ACT	514,23	265,24	779,47
4190	1962/12/21		4190	106	05	06	LIVRO - HISTÓRIA DA RADIOATIVIDADE	ACT	0,06		0,06
4190	2002/05/24	01	39653	106	02	20	CADEIRA DE LEITURA (MOD.CA01)	ACT	40,69		40,69
4190	2005/09/29	01	49521	101	01	02	COMPUTADOR PENTIUM 4 630	ACT	514,23		514,23
4191	1962/12/21		4191	106	05	06	LIVRO - BARTOLOMEU - MARINHEIRO	ACT	0,25		0,25
4191	2002/05/24	01	39654	106	02	20	CADEIRA DE LEITURA (MOD.CA01)	ACT	40,69		40,69
4191	2005/09/29	01	49522	101	01	02	COMPUTADOR PENTIUM 4 630	ACT	514,23		514,23
4192	1962/12/21		4192	106	05	06	LIVRO - MUSA ALENTEJANA - LIRA DE OUTONO	ACT	0,15		0,15
4192	2002/05/24	01	39655	106	02	20	CADEIRA DE LEITURA (MOD.CA01)	ACT	40,69		40,69
4192	2005/09/29	01	49523	101	01	02	COMPUTADOR PENTIUM 4 630	ACT	514,23		514,23
4193	1962/12/21		4193	106	05	06	LIVRO - MENSAGEM	ACT	0,13		0,13
4193	2002/05/24	01	39656	106	02	20	CADEIRA DE LEITURA (MOD.CA01)	ACT	40,69		40,69
4193	2005/09/29	01	49524	101	01	02	COMPUTADOR PENTIUM 4 630	ACT	514,23		514,23
4194	1962/12/21		4194	106	05	06	LIVRO - VIAGENS NA MINHA TERRA	ACT	0,10		0,10
4194	2002/05/24	01	39657	106	02	20	CADEIRA DE LEITURA (MOD.CA01)	ACT	40,69		40,69
4195	1962/12/21		4195	106	05	06	LIVRO - O BEM E O MAL	ACT	0,09		0,09
4195	1999/07/19	011	27380	106	05	06	LIVRO - " JOÃO E GUIDA "	ACT	3,59		3,59
4195	2002/05/24	01	39658	106	02	20	CADEIRA DE LEITURA (MOD.CA01)	ACT	40,69		40,69
4196	1962/12/21		4196	106	05	06	LIVRO - AS PUPILAS DO SENHOR REITOR	ACT	0,10		0,10
4196	1999/07/19	011	27381	106	05	06	LIVRO - " JOÃO E GUIDA "	ACT	3,59		3,59
4196	2002/05/24	01	39659	106	02	20	CADEIRA DE LEITURA (MOD.CA01)	ACT	40,69		40,69
4196	2005/09/29	01	49527	101	01	02	COMPUTADOR PENTIUM 4 630	ACT	514,23		514,23
4197	1962/12/21		4197	106	05	06	LIVRO - A MAIOR GLÓRIA	ACT	0,14		0,14
4197	1999/07/19	011	27382	106	05	06	LIVRO - " JOÃO E GUIDA "	ACT	3,59		3,59
4197	2002/05/24	01	39660	106	02	20	CADEIRA DE LEITURA (MOD.CA01)	ACT	40,69		40,69
4197	2005/09/29	01	49528	101	01	02	COMPUTADOR PENTIUM 4 630	ACT	514,23		514,23
4198	1962/12/21		4198	106	05	06	LIVRO - MARIA MIM	ACT	0,14		0,14
4198	1999/07/19	011	27383	106	05	06	LIVRO - " JOÃO E GUIDA "	ACT	3,59		3,59
4198	2002/05/24	01	39661	106	02	20	CADEIRA DE LEITURA (MOD.CA01)	ACT	40,69		40,69
4198	2005/09/29	01	49529	101	01	02	COMPUTADOR PENTIUM 4 630	ACT	514,23		514,23
4199	1962/12/21		4199	106	05	06	LIVRO - CONTOS DA MINHA TERRA	ACT	0,10		0,10
4199	2002/05/24	01	39662	106	02	20	CADEIRA DE LEITURA (MOD.CA01)	ACT	40,69		40,69
4200	1962/12/21		4200	106	05	06	LIVRO - CONTOS ESCOLHIDOS DE AUTORES PORTUGUESES	ACT	0,15		0,15
4200	1999/07/19	011	27385	106	05	06	LIVRO - " JOÃO E GUIDA "	ACT	3,59		3,59
4200	2002/05/24	01	39663	106	02	20	CADEIRA DE LEITURA (MOD.CA01)	ACT	40,69		40,69
4201	1962/12/21		4201	106	05	06	LIVRO - O LOBO MILAGREIRO	ACT	0,13		0,13
4201	1999/07/19	011	27386	106	05	06	LIVRO - " JOÃO E GUIDA "	ACT	3,59		3,59
4201	2002/05/24	01	39664	106	02	20	CADEIRA DE LEITURA (MOD.CA01)	ACT	40,69		40,69
Total Geral ou a Transportar .....									171.949.407,10	23.340.407,04	195.289.814,14

## MAPA DE INVENTÁRIO

Data : 2021/05/03

Ano : 2020

Pagina: 62

0

## FICHA PATRIMONIAL : 3 EQUIPAMENTO BÁSICO

Identificação dos bens							Tipo De Sit.	Valor Patrimonial	Alterações Patrimoniais	Valor Atual	
Numero Ordem	Data de Aquisição	Tipo	Nr.Inv.	Cl.	Tipo	Bem					Descrição
4202	1962/12/21		4202	106	05	06	LIVRO - A MORGADINHA DOS CANAVIAIS	ACT	0,10		0,10
4202	2002/05/24	01	39665	106	02	20	CADEIRA DE LEITURA (MOD.CA01)	ACT	40,69		40,69
4203	1962/12/21		4203	106	05	06	LIVRO - A MANTILHA DE BEATRIZ	ACT	0,06		0,06
4203	2002/05/24	01	39666	106	02	20	CADEIRA DE LEITURA (MOD.CA01)	ACT	40,69		40,69
4204	1962/12/21		4204	106	05	06	LIVRO - LEITURAS AO SERÃO	ACT	0,13		0,13
4204	1999/07/19	011	27388	106	05	06	LIVRO - " À BEIRA DO LAGO DOS ENCANTOS "	ACT	3,94		3,94
4204	2002/05/24	01	39667	106	02	20	CADEIRA DE LEITURA (MOD.CA01)	ACT	40,69		40,69
4205	1962/12/21		4205	106	05	06	LIVRO - A MULHER DE OLHOS ABERTOS	ACT	0,09		0,09
4205	1999/07/19	011	27389	106	05	06	LIVRO - " À BEIRA DO LAGO DOS ENCANTOS "	ACT	3,94		3,94
4205	2002/05/24	01	39668	106	02	20	CADEIRA DE LEITURA (MOD.CA01)	ACT	40,69		40,69
4206	1962/12/21		4206	106	05	06	LIVRO - TEATRO	ACT	0,13		0,13
4206	1999/07/19	011	27390	106	05	06	LIVRO - " À BEIRA DO LAGO DOS ENCANTOS "	ACT	3,94		3,94
4206	2002/05/24	01	39669	106	02	20	CADEIRA DE LEITURA (MOD.CA01)	ACT	40,69		40,69
4207	1962/12/21		4207	106	05	06	LIVRO - LANÇAS N'ÁFRICA	ACT	0,05		0,05
4207	2002/05/24	01	39670	106	02	99	MESA LEITURA RECTANGULAR	ACT	159,47		159,47
4208	1962/12/21		4208	106	05	06	LIVRO - ALMAS PENADAS	ACT	0,05		0,05
4208	1999/07/19	011	27392	106	05	06	LIVRO - " À BEIRA DO LAGO DOS ENCANTOS "	ACT	3,94		3,94
4208	2002/05/24	01	39671	106	02	99	MESA LEITURA RECTANGULAR	ACT	159,47		159,47
4209	1962/12/21		4209	106	05	06	LIVRO - O REI DO BARUÉ	ACT	0,03		0,03
4209	1999/07/19	011	27393	106	05	06	LIVRO - " À BEIRA DO LAGO DOS ENCANTOS "	ACT	3,94		3,94
4209	2002/05/24	01	39672	106	02	99	MESA LEITURA RECTANGULAR	ACT	159,47		159,47
4210	1962/12/21		4210	106	05	06	LIVRO - A AVENTURA DO MESTRE AFONSO	ACT	0,03		0,03
4210	2002/05/24	01	39673	106	02	99	MESA P/ COMPUTADOR	ACT	111,82		111,82
4210	2005/09/29	01	49541	101	01	02	COMPUTADOR PENTIUM 4 630	ACT	514,23		514,23
4211	1962/12/21		4211	106	05	06	LIVRO - O CONTO DE AMADIS	ACT	0,08		0,08
4211	1999/07/19	011	27394	106	05	06	LIVRO - " O ROUXINOL "	ACT	3,19		3,19
4211	2002/05/24	01	39674	106	02	99	MESA P/ COMPUTADOR	ACT	111,82		111,82
4211	2005/09/29	01	49542	101	01	02	COMPUTADOR PENTIUM 4 630	ACT	514,23		514,23
4212	1962/12/21		4212	106	05	06	LIVRO - AS AVENTURAS DE PINÓQUIO	ACT	0,08		0,08
4212	1999/07/19	011	27395	106	05	06	LIVRO - " O ROUXINOL "	ACT	3,19		3,19
4212	2002/05/24	01	39675	106	02	99	MESA P/ COMPUTADOR	ACT	111,82		111,82
4212	2005/09/29	01	49543	101	01	02	COMPUTADOR PENTIUM 4 630	ACT	514,23		514,23
4213	1962/12/21		4213	106	05	06	LIVRO - BRANCA DE NEVE E OS SETE ANÕES	ACT	0,02		0,02
4213	1999/07/19	011	27396	106	05	06	LIVRO - " O ROUXINOL "	ACT	3,19		3,19
4213	2002/05/24	01	39676	106	02	99	MAPLE (REF. CA03)	ACT	122,01		122,01
4213	2005/09/29	01	49544	101	01	02	COMPUTADOR PENTIUM 4 630	ACT	514,23		514,23
4214	1962/12/21		4214	106	05	06	LIVRO - O CAPUCHINHO ENCARNADO	ACT	0,02		0,02
4214	1999/07/19	011	27397	106	05	06	LIVRO - " O ROUXINOL "	ACT	3,19		3,19
4214	2002/05/24	01	39677	106	02	99	MAPLE (REF. CA03)	ACT	122,01		122,01
4214	2005/09/29	01	49545	101	01	02	COMPUTADOR PENTIUM 4 630	ACT	514,23		514,23
4215	1962/12/21		4215	106	05	06	LIVRO - AVENTURAS DE RILIMO	ACT	0,01		0,01
4215	2002/05/24	01	39678	106	02	99	MAPLE (REF. CA03)	ACT	122,01		122,01
4215	2005/09/29	01	49546	101	01	02	COMPUTADOR PENTIUM 4 630	ACT	514,23		514,23
4216	1962/12/21		4216	106	05	06	LIVRO - "LOBO, O ASSASSÍNO"	ACT	0,01		0,01
4216	1999/07/19	011	27399	106	05	06	LIVRO - " O ROUXINOL "	ACT	3,19		3,19
4216	2002/05/24	01	39679	106	02	99	MAPLE (REF. CA03)	ACT	122,01		122,01
4216	2005/09/29	01	49547	101	01	02	COMPUTADOR PENTIUM 4 630	ACT	514,23		514,23
4217	1962/12/21		4217	106	05	06	LIVRO - A DENTADURA DO MISSIONÁRIO	ACT	0,01		0,01
4217	1999/07/19	011	27400	106	05	06	LIVRO - " O ROUXINOL "	ACT	3,19		3,19
Total Geral ou a Transportar .....									171.954.551,81	23.340.407,04	195.294.958,85

## FICHA PATRIMONIAL : 3 EQUIPAMENTO BÁSICO

Identificação dos bens							Tipo De Sit.	Valor Patrimonial	Alterações Patrimoniais	Valor Atual	
Numero Ordem	Data de Aquisição	Tipo	Nr.Inv.	Cl.	Tipo	Bem					Descrição
4217	2002/05/24	01	39680	106	02	99	MAPLE (REF. CAO3)	ACT	122,01		122,01
4217	2005/09/29	01	49548	101	01	02	COMPUTADOR PENTIUM 4 630	ACT	514,23		514,23
4218	1962/12/21		4218	106	05	06	LIVRO - AS ANDANÇAS DE HAZADI	ACT	0,01		0,01
4218	2002/05/24	01	39681	106	02	99	MAPLE (REF. CAO3)	ACT	122,01		122,01
4219	1962/12/21		4219	106	05	06	LIVRO - A MÃE	ACT	0,03		0,03
4219	1999/07/19	011	27401	106	05	06	LIVRO - " PÔE-TE MESA "	ACT	3,19		3,19
4219	2002/05/24	01	39682	106	02	99	MESA/SECRETÁRIA (1600x800)	ACT	246,95		246,95
4220	1962/12/21		4220	106	05	06	LIVRO - HISTÓRIAS E BONECOS	ACT	0,08		0,08
4220	1999/07/19	011	27402	106	05	06	LIVRO - " PÔE-TE MESA "	ACT	3,19		3,19
4220	2002/05/24	01	39683	106	02	99	BLOCO RODADO C/ 3 GAVETAS	ACT	179,60		179,60
4221	1962/12/21		4221	106	05	06	LIVRO - O SÁBIO QUE TUDO ETC	ACT	0,08		0,08
4221	1999/07/19	011	27403	106	05	06	LIVRO - " PÔE-TE MESA "	ACT	3,19		3,19
4221	2002/05/24	01	39684	106	02	20	CADEIRA GIRATÓRIA S/ BRAÇOS	ACT	154,54		154,54
4222	1962/12/21		4222	106	05	06	LIVRO - ERA UMA VEZ UM URSINHO TIROLÊS	ACT	0,03		0,03
4222	1999/07/19	011	27404	106	05	06	LIVRO - " PÔE-TE MESA "	ACT	3,19		3,19
4222	2002/05/24	01	39685	106	02	99	CARRO P/ TV/VIDEO	ACT	231,90		231,90
4222	2005/09/29	01	49553	101	01	02	COMPUTADOR PENTIUM 4 630	ACT	514,23		514,23
4223	1962/12/21		4223	106	05	06	LIVRO - ERA UMA VEZ DOIS GALINHOS	ACT	0,03		0,03
4223	1999/07/19	011	27405	106	05	06	LIVRO - " PÔE-TE MESA "	ACT	3,19		3,19
4223	2002/05/24	01	39686	106	02	99	CAIXAS P/ ALBUNS EM MADEIRA	ACT	98,76		98,76
4223	2005/09/29	01	49554	101	01	02	COMPUTADOR PENTIUM 4 630	ACT	514,23		514,23
4224	1962/12/21		4224	106	05	06	LIVRO - EM DEMANDA DO GRÃO-CATAIO	ACT	0,03		0,03
4224	1999/07/19	011	27406	106	05	06	LIVRO - " PÔE-TE MESA "	ACT	3,19		3,19
4224	2002/05/24	01	39687	106	02	99	CAIXAS P/ ALBUNS EM MADEIRA	ACT	98,76		98,76
4224	2005/09/29	01	49555	101	01	02	COMPUTADOR PENTIUM 4 630	ACT	514,23		514,23
4225	1962/12/21		4225	106	05	06	LIVRO - CONTOS MACÚAS	ACT	0,01		0,01
4225	1999/07/19	011	27407	106	05	06	LIVRO - " PÔE-TE MESA "	ACT	3,19		3,19
4225	2002/05/24	01	39688	106	02	99	CAIXAS P/ ALBUNS EM MADEIRA	ACT	98,76		98,76
4226	1962/12/21		4226	106	05	06	LIVRO - ROBIN DOS BOSQUES	ACT	0,02		0,02
4226	2002/05/24	01	39689	106	02	99	ESTANTE BAIXA DUPLA	ACT	386,39		386,39
4226	2007/01/30	01	56251	106	02	99	BUSTO HUMANO	ACT	153,56		153,56
4227	1962/12/21		4227	106	05	06	LIVRO - OS CINCO NA ILHA DO TESOURO	ACT	0,07		0,07
4227	1999/07/19	011	27408	106	05	06	LIVRO - " LUA NÃO MUITO OBRIGADA "	ACT	1,52		1,52
4227	2002/05/24	01	39690	106	02	99	ESTANTE BAIXA DUPLA	ACT	386,39		386,39
4227	2005/09/29	01	49558	101	01	02	COMPUTADOR PENTIUM 4 630	ACT	514,23		514,23
4228	1962/12/21		4228	106	05	06	LIVRO - HISTÓRIA DE UMA FORMIGA	ACT	0,04		0,04
4228	2002/05/24	01	39691	106	02	99	ESTANTE BAIXA DUPLA SIMPLES	ACT	193,21		193,21
4228	2005/09/29	01	49559	101	01	02	COMPUTADOR PENTIUM 4 630	ACT	514,23		514,23
4229	1962/12/21		4229	106	05	06	LIVRO - O CARAMURÚ	ACT	0,13		0,13
4229	2002/05/24	01	39692	106	02	99	ESTANTE BAIXA DUPLA SIMPLES	ACT	193,21		193,21
4230	1962/12/21		4230	106	05	06	LIVRO - CLÁUDIO LIGHTFOOT	ACT	0,08		0,08
4230	1999/07/19	011	27411	106	05	06	LIVRO - " LUA NÃO MUITO OBRIGADA "	ACT	1,52		1,52
4230	2002/05/24	01	39693	106	02	99	ESTANTE BAIXA DUPLA SIMPLES	ACT	193,21		193,21
4231	1962/12/21		4231	106	05	06	LIVRO - ERA UMA VEZ UM CACHORRINHO	ACT	0,03		0,03
4231	2002/05/24	01	39694	106	02	99	ESTANTE BAIXA DUPLA SIMPLES	ACT	193,21		193,21
4231	2005/09/29	01	49562	101	01	02	COMPUTADOR PENTIUM 4 630	ACT	514,23		514,23
4232	1962/12/21		4232	106	05	06	LIVRO - MARCELINO, PÃO E VINHO	ACT	0,08		0,08
4232	1999/07/19	011	27413	106	05	06	LIVRO - " LUA NÃO MUITO OBRIGADA "	ACT	1,52		1,52
4232	2002/05/24	01	39695	106	02	99	ESTANTE REVISTAS BAIXA	ACT	201,34		201,34
Total Geral ou a Transportar .....									171.961.432,87	23.340.407,04	195.301.839,91

## MAPA DE INVENTÁRIO

Data : 2021/05/03

Ano : 2020

Pagina: 62

2

## FICHA PATRIMONIAL : 3 EQUIPAMENTO BÁSICO

Identificação dos bens							Tipo De Sit.	Valor Patrimonial	Alterações Patrimoniais	Valor Atual	
Numero Ordem	Data de Aquisição	Tipo	Nr.Inv.	Cl.	Tipo	Ben					Descrição
4232	2005/09/29	01	49563	101	01	02	COMPUTADOR PENTIUM 4 630	ACT	514,23		514,23
4233	1962/12/21		4233	106	05	06	LIVRO - CONTOSS MISSIONÁRIOS	ACT	0,09		0,09
4233	2002/05/24	01	39696	106	02	99	ESTANTE BAIXA	ACT	293,44		293,44
4233	2005/09/29	01	49564	101	01	02	COMPUTADOR PENTIUM 4 630	ACT	514,23		514,23
4234	1962/12/21		4234	106	05	06	LIVRO - HISTÓRIA DA MENINA DO CHAPELINHO ENCARNADO	ACT	0,04		0,04
4234	2002/05/24	01	39697	106	02	99	PAINEL FIXAÇÃO MAGNÉTICA	ACT	115,51		115,51
4234	2005/09/29	01	49565	101	01	02	COMPUTADOR PENTIUM 4 630	ACT	514,23		514,23
4235	1962/12/21		4235	106	05	06	LIVRO - A MENINA DE PORCELANA ETC	ACT	0,13		0,13
4235	2002/07/17	01	39698	112	01	03	EXTINTOR DE PÓ QUÍMICO	ACT	36,62		36,62
4235	2005/09/29	01	49566	101	01	02	COMPUTADOR PENTIUM 4 630 (atualizado em 2015)	ACT	514,23	290,13	804,36
4236	1962/12/21		4236	106	05	06	LIVRO - PORTUGAL PEQUENINO	ACT	0,13		0,13
4236	2002/06/27	01	39699	108	02	99	BANCA DESMONTÁVEL ((200x80x78cm)	ACT	177,64		177,64
4236	2005/09/29	01	49567	101	01	02	COMPUTADOR PENTIUM 4 630 (atualizado em 2015)	ACT	514,23	290,12	804,35
4237	1962/12/21		4237	106	05	06	LIVRO - HISTÓRIA DE UM BAGO DE UVA	ACT	0,15		0,15
4237	2002/06/27	01	39700	108	02	99	BANCA DESMONTÁVEL ((200x80x78cm)	ACT	177,64		177,64
4237	2005/09/29	01	49568	101	01	02	COMPUTADOR PENTIUM 4 630 (atualizado em 2015)	ACT	514,23	290,12	804,35
4238	1962/12/21		4238	106	05	06	LIVRO - A FADA ORIANA	ACT	0,15		0,15
4238	2002/06/27	01	39701	108	02	99	BANCA DESMONTÁVEL ((200x80x78cm)	ACT	177,64		177,64
4239	1962/12/21		4239	106	05	06	LIVRO - A BORBOLETA SEM ASAS	ACT	0,13		0,13
4239	2002/06/27	01	39702	108	02	99	BANCA DESMONTÁVEL ((200x80x78cm)	ACT	177,64		177,64
4239	2005/09/29	01	49570	101	01	02	COMPUTADOR PENTIUM 4 630	ACT	514,23		514,23
4240	1962/12/21		4240	106	05	06	LIVRO - A MARUJINHO QUE PERDEU O NORTE	ACT	0,08		0,08
4240	2002/06/27	01	39703	108	02	99	BANCA DESMONTÁVEL ((200x80x78cm)	ACT	177,64		177,64
4240	2005/09/29	01	49571	101	01	02	COMPUTADOR PENTIUM 4 630	ACT	514,23		514,23
4241	1962/12/21		4241	106	05	06	LIVRO - O PRINCEPEZINHO	ACT	0,22		0,22
4241	2002/06/27	01	39704	108	02	99	BANCA DESMONTÁVEL ((200x80x78cm)	ACT	177,64		177,64
4241	2005/09/29	01	49572	101	01	02	COMPUTADOR PENTIUM 4 630	ACT	514,23		514,23
4242	1962/12/21		4242	106	05	06	LIVRO - HISTÓRIA DA MENINA FEIA	ACT	0,10		0,10
4242	2002/06/27	01	39705	108	02	99	BANCA DESMONTÁVEL ((200x80x78cm)	ACT	177,64		177,64
4242	2005/09/29	01	49573	101	01	02	COMPUTADOR PENTIUM 4 630	ACT	514,23		514,23
4243	1962/12/21		4243	106	05	06	LIVRO - CATEDRAL DE ÉVORA	ACT	0,04		0,04
4243	1999/12/13	011	27422	107	04	07	EXAUSTOR D 6.6	ACT	148,82		148,82
4243	2002/06/27	01	39706	108	02	99	BANCA DESMONTÁVEL ((200x80x78cm)	ACT	177,64		177,64
4243	2005/09/29	01	49574	101	01	02	COMPUTADOR PENTIUM 4 630	ACT	514,23		514,23
4244	1962/12/21		4244	106	05	06	LIVRO - RAFAEL BORDALO PINHEIRO	ACT	0,04		0,04
4244	1999/12/13	011	27423	107	06	05	BANCA C/2 PIAS 2X60X85	ACT	575,42		575,42
4244	2002/06/27	01	39707	108	02	99	BANCA DESMONTÁVEL ((200x80x78cm)	ACT	177,64		177,64
4244	2005/09/29	01	49575	101	01	02	COMPUTADOR PENTIUM 4 630	ACT	514,23		514,23
4245	1962/12/21		4245	106	05	06	LIVRO - HENRIQUE POUSÃO	ACT	0,04		0,04
4245	2000/10/24	011	27424	107	06	02	ARCA ZANUSSI ZCF 410 LTS	ACT	455,20		455,20
4245	2002/06/27	01	39708	108	02	99	BANCA DESMONTÁVEL ((200x80x78cm)	ACT	177,64		177,64
4245	2005/09/29	01	49576	101	01	02	COMPUTADOR PENTIUM 4 630	ACT	514,23		514,23
4246	1962/12/21		4246	106	05	06	LIVRO - GRUPO DO LEÃO	ACT	0,04		0,04
4246	2000/11/23	011	27425	107	06	04	PICADORA	ACT	87,79		87,79
4246	2002/06/27	01	39709	108	02	99	BANCA DESMONTÁVEL ((200x80x78cm)	ACT	177,64		177,64
4247	1962/12/21		4247	106	05	06	LIVRO - HISTÓRIA DOS BALÕES	ACT	0,06		0,06
4247	2002/06/27	01	39710	108	02	99	BANCA DESMONTÁVEL ((200x80x78cm)	ACT	177,64		177,64
4247	2005/09/29	01	49578	101	01	02	COMPUTADOR PENTIUM 4 630	ACT	514,23		514,23
4248	1962/12/21		4248	106	05	06	LIVRO - HISTÓRIA DO ÁTOMO	ACT	0,06		0,06
Total Geral ou a Transportar .....									171.972.478,07	23.341.277,41	195.313.755,48

## MAPA DE INVENTÁRIO

Data : 2021/05/03

Ano : 2020

Pagina: 62

3

## FICHA PATRIMONIAL : 3 EQUIPAMENTO BÁSICO

Identificação dos bens							Tipo De Sit.	Valor Patrimonial	Alterações Patrimoniais	Valor Atual	
Numero Ordem	Data de Aquisição	Tipo	Nr.Inv.	Cl.	Tipo	Bem					Descrição
4248	2002/06/27	01	39711	108	02	99	BANCA DESMONTÁVEL ((200x80x78cm)	ACT	177,64		177,64
4249	1962/12/21		4249	106	05	06	LIVRO - HISTÓRIA DA FOTOGRAFIA	ACT	0,06		0,06
4249	2002/06/27	01	39712	108	02	99	BANCA DESMONTÁVEL ((200x80x78cm)	ACT	177,64		177,64
4249	2005/09/29	01	49580	101	01	02	COMPUTADOR PENTIUM 4 630	ACT	514,23		514,23
4250	1962/12/21		4250	106	05	06	LIVRO - A VIAGEM MARAVILHOSA DO COMBOIO	ACT	0,18		0,18
4250	2002/06/27	01	39713	108	02	99	BANCA DESMONTÁVEL ((200x80x78cm)	ACT	177,64		177,64
4250	2005/09/29	01	49581	101	01	02	COMPUTADOR PENTIUM 4 630	ACT	514,23		514,23
4251	1962/12/21		4251	106	05	06	LIVRO - PIONEIROS DA AVIAÇÃO	ACT	0,08		0,08
4251	2002/06/27	01	39714	108	02	99	BANCA DESMONTÁVEL ((200x80x78cm)	ACT	177,65		177,65
4251	2005/09/29	01	49582	101	01	02	COMPUTADOR PENTIUM 4 630	ACT	514,23		514,23
4252	1962/12/21		4252	106	05	06	LIVRO - PRIMEIROS PASSOS DA AGRICULTURA	ACT	0,04		0,04
4252	2002/06/27	01	39715	108	02	99	BANCA DESMONTÁVEL ((200x80x78cm)	ACT	177,65		177,65
4252	2005/09/29	01	49583	101	01	02	COMPUTADOR PENTIUM 4 630	ACT	514,23		514,23
4253	1962/12/21		4253	106	05	06	LIVRO - COELHOS	ACT	0,05		0,05
4253	1999/07/19	011	27432	106	05	06	LIVRO - " HISTÓRIAS DE BICHOS "	ACT	1,87		1,87
4253	2002/06/27	01	39716	108	02	99	BANCA DESMONTÁVEL ((200x80x78cm)	ACT	177,65		177,65
4253	2005/09/29	01	49584	101	01	02	COMPUTADOR PENTIUM 4 630	ACT	514,23		514,23
4254	1962/12/21		4254	106	05	06	LIVRO - O PORCO E OS SEUS PRODUTOS	ACT	0,10		0,10
4254	2002/06/27	01	39717	108	02	99	BANCA DESMONTÁVEL ((200x80x78cm)	ACT	177,65		177,65
4254	2005/09/29	01	49585	101	01	02	COMPUTADOR PENTIUM 4 630	ACT	514,23		514,23
4255	1962/12/21		4255	106	05	06	LIVRO - A ALIMENTAÇÃO NA EXPLORAÇÃO DOS GADOS	ACT	0,09		0,09
4255	2002/06/27	01	39718	108	02	99	BANCA DESMONTÁVEL ((200x80x78cm)	ACT	177,65		177,65
4255	2005/09/29	01	49586	101	01	02	COMPUTADOR PENTIUM 4 630	ACT	514,23		514,23
4256	1962/12/21		4256	106	05	06	LIVRO - MICRÓBIOS E MICROMICRÓBIOS	ACT	0,06		0,06
4256	2002/06/27	01	39719	108	02	99	BANCA DESMONTÁVEL ((200x80x78cm)	ACT	177,65		177,65
4256	2005/09/29	01	49587	101	01	02	COMPUTADOR PENTIUM 4 630	ACT	514,23		514,23
4257	1962/12/21		4257	106	05	06	LIVRO - SOROS E VACINAS	ACT	0,06		0,06
4257	2002/06/27	01	39720	108	02	99	BANCA DESMONTÁVEL ((200x80x78cm)	ACT	177,65		177,65
4258	1962/12/21		4258	106	05	06	LIVRO - PARASITAS E PARASITISMO	ACT	0,06		0,06
4258	2002/06/27	01	39721	108	02	99	BANCA DESMONTÁVEL ((200x80x78cm)	ACT	177,65		177,65
4259	1962/12/21		4259	106	05	06	LIVRO - NAQUELE TEMPO - A HUMANA HISTÓRIA DE JESUS	ACT	0,03		0,03
4259	2002/06/27	01	39722	108	02	99	BANCA DESMONTÁVEL ((200x80x78cm)	ACT	177,65		177,65
4259	2005/09/29	01	49590	101	01	02	COMPUTADOR PENTIUM 4 630	ACT	514,23		514,23
4260	1962/12/21		4260	106	05	06	LIVRO - HONRA DE SER PORTUGUÊS	ACT	0,03		0,03
4260	2002/06/27	01	39723	108	02	99	BANCA DESMONTÁVEL ((200x80x78cm)	ACT	177,65		177,65
4260	2005/09/29	01	49591	101	01	02	COMPUTADOR PENTIUM 4 630	ACT	514,23		514,23
4261	1962/12/21		4261	106	05	06	LIVRO - A DOENÇA E OS DOENTES	ACT	0,03		0,03
4261	2002/06/27	01	39724	108	02	99	BANCA DESMONTÁVEL ((200x80x78cm)	ACT	177,65		177,65
4261	2005/09/29	01	49592	101	01	02	COMPUTADOR PENTIUM 4 630	ACT	514,23		514,23
4262	1962/12/21		4262	106	05	06	LIVRO - BENDITO É O FRUTO	ACT	0,03		0,03
4262	2002/06/27	01	39725	108	02	99	BANCA DESMONTÁVEL ((200x80x78cm)	ACT	177,65		177,65
4262	2005/09/29	01	49593	101	01	02	COMPUTADOR PENTIUM 4 630	ACT	514,23		514,23
4263	1962/12/21		4263	106	05	06	LIVRO - DESPORTO - CAMINHO DA VIDA, ESCOLA DE HOMEM	ACT	0,03		0,03
4263	2002/06/27	01	39726	108	02	99	BANCA DESMONTÁVEL ((200x80x78cm)	ACT	177,65		177,65
4263	2005/09/29	01	49594	101	01	02	COMPUTADOR PENTIUM 4 630	ACT	514,23		514,23
4264	1962/12/21		4264	106	05	06	LIVRO - BOLA AO CESTO	ACT	0,03		0,03
4264	2002/06/27	01	39727	108	02	99	BANCA DESMONTÁVEL ((200x80x78cm)	ACT	177,65		177,65
4264	2005/09/29	01	49595	101	01	02	COMPUTADOR PENTIUM 4 630	ACT	514,23		514,23
4265	1962/01/21		4265	106	05	06	LIVRO - NATAÇÃO	ACT	0,03		0,03
Total Geral ou a Transportar .....									171.982.700,17	23.341.277,41	195.323.977,58

## MAPA DE INVENTÁRIO

Data : 2021/05/03

Ano : 2020

Pagina: 62

4

## FICHA PATRIMONIAL : 3 EQUIPAMENTO BÁSICO

Identificação dos bens							Tipo De Sit.	Valor Patrimonial	Alterações Patrimoniais	Valor Atual	
Numero Ordem	Data de Aquisição	Tipo	Nr.Inv.	Cl.	Tipo	Ben					Descrição
4265	2002/06/27	01	39728	108	02	99	BANCA DESMONTÁVEL ((200x80x78cm)	ACT	177,65		177,65
4265	2005/09/29	01	49596	101	01	02	COMPUTADOR PENTIUM 4 630	ACT	514,23		514,23
4266	1959/05/23		4266	106	05	06	LIVRO - VAMOS JOGAR O VOLEIBOL	ACT	0,03		0,03
4266	2005/09/29	01	49597	101	01	02	COMPUTADOR PENTIUM 4 630	ACT	514,23		514,23
4267	1962/12/21		4267	106	05	06	LIVRO - O LIVRO DO CAÇADOR	ACT	0,03		0,03
4267	2002/07/17	011	39730	106	02	99	MESA REDONDA P/ PRIMÁRIA	ACT	50,80		50,80
4267	2005/09/29	01	49598	101	01	02	COMPUTADOR PENTIUM 4 630	ACT	514,23		514,23
4268	1960/02/06		4268	106	05	06	LIVRO - VAMOS JOGAR ANDEBOL	ACT	0,03		0,03
4268	2002/07/17	011	39731	106	02	99	MESA REDONDA P/ PRIMÁRIA	ACT	50,80		50,80
4268	2005/09/29	01	49599	101	01	02	COMPUTADOR PENTIUM 4 630	ACT	514,23		514,23
4269	1960/02/06		4269	106	05	06	LIVRO - JOGOS TRADICIONAIS PORTUGUESES	ACT	0,03		0,03
4269	2002/07/17	011	39732	106	02	99	MESA REDONDA P/ PRIMÁRIA	ACT	50,80		50,80
4269	2005/09/29	01	49600	101	01	02	COMPUTADOR PENTIUM 4 630	ACT	514,23		514,23
4270	1962/12/21		4270	106	05	06	LIVRO - CONSERVAS DE FRUTAS E HORTIÇAS	ACT	0,03		0,03
4270	2002/07/17	011	39733	106	02	99	MESA MEIA LUA P/ INFANTÁRIO	ACT	34,21		34,21
4270	2005/09/29	01	49601	101	01	02	COMPUTADOR PENTIUM 4 630	ACT	514,23		514,23
4271	1962/12/21		4271	106	05	06	LIVRO - QUEM CASA QUER CASA	ACT	0,03		0,03
4271	2002/07/17	011	39734	106	02	99	MESA MEIA LUA P/ INFANTÁRIO	ACT	34,21		34,21
4271	2005/09/29	01	49602	101	01	02	COMPUTADOR PENTIUM 4 630	ACT	514,23		514,23
4272	1962/12/21		4272	106	05	06	LIVRO - AS DÉCIMAS	ACT	0,03		0,03
4272	2002/07/17	011	39735	106	02	99	MESA MEIA LUA P/ INFANTÁRIO	ACT	34,21		34,21
4272	2005/09/29	01	49603	101	01	02	COMPUTADOR PENTIUM 4 630	ACT	514,23		514,23
4273	1962/12/21		4273	106	05	06	LIVRO - PUREZA E BELEZA DO FALAR DO POVO	ACT	0,03		0,03
4273	1999/07/19	011	27449	106	05	06	LIVRO - " A MINHA PRIMEIRA ENCICLOPÉDIA LAROUSSE "	ACT	7,98		7,98
4273	2002/07/17	011	39736	106	02	99	MESA MEIA LUA P/ INFANTÁRIO	ACT	34,19		34,19
4273	2005/09/29	01	49604	101	01	02	COMPUTADOR PENTIUM 4 630	ACT	514,23		514,23
4273	2008/11/26	01	60618	106	02	20	CADEIRA Aa 05	ACT	19,09		19,09
4274	1962/12/21		4274	106	05	06	LIVRO - APRENDA A REDIGIR	ACT	0,03		0,03
4274	1999/07/19	011	27450	106	05	06	LIVRO - " A MINHA PRIMEIRA ENCICLOPÉDIA LAROUSSE "	ACT	7,98		7,98
4274	2002/07/17	011	39737	106	02	99	MESA MEIA LUA P/ INFANTÁRIO	ACT	34,19		34,19
4274	2005/09/29	01	49605	101	01	02	COMPUTADOR PENTIUM 4 630	ACT	514,23		514,23
4275	1962/12/21		4275	106	05	06	LIVRO - NA AURORA DA NOSSA POESIA	ACT	0,03		0,03
4275	2002/07/17	011	39738	106	02	99	MESA MEIA LUA P/ INFANTÁRIO	ACT	34,21		34,21
4276	1962/12/21		4276	106	05	06	LIVRO - HISTORIADOR DE PORTUGAL ANTIGO	ACT	0,03		0,03
4276	2002/07/17	01	39739	106	02	99	ARMÁRIO METÁLICO CINZA	ACT	124,70		124,70
4277	1960/02/06		4277	106	05	06	LIVRO - A VIDA DAS PLANTAS	ACT	0,03		0,03
4277	2002/07/17	01	39740	106	02	99	ARMÁRIO METÁLICO CINZA	ACT	124,71		124,71
4278	1962/12/21		4278	106	05	06	LIVRO - OS GRANDES ESCRITORES PORTUGUESES	ACT	0,03		0,03
4278	2002/07/17	01	39741	106	02	99	ARMÁRIO METÁLICO CINZA	ACT	124,70		124,70
4279	1962/12/21		4279	106	05	06	LIVRO - OBREIROS DE QUATRO IMPÉRIOS	ACT	0,03		0,03
4279	2000/11/23	011	27454	107	06	04	BATEDEIRA INDUSTRIAL	ACT	458,89		458,89
4279	2002/06/21	011	39742	106	02	99	ARMÁRIO DE CONTABILIDADE (160x95x39cm)	ACT	130,40		130,40
4280	1962/12/21		4280	106	05	06	LIVRO - PORTUGAL DE HOJE	ACT	0,03		0,03
4280	1999/07/19	011	27455	106	05	06	LIVRO - " ADIVINHA ADIVINHA "	ACT	5,51		5,51
4280	2002/06/21	011	39743	106	02	99	ARMÁRIO DE CONTABILIDADE (160x95x39cm)	ACT	130,40		130,40
4281	1962/12/21		4281	106	05	06	LIVRO - DE PASSEIO À BEIRA ALTA	ACT	0,03		0,03
4281	1999/07/19	011	27456	106	05	06	LIVRO - " ADIVINHA ADIVINHA "	ACT	5,51		5,51
4281	2002/07/16	01	39744	106	02	99	MÓVEL PARA TELEVISOR/VIDEO	ACT	413,51		413,51
4282	1962/12/21		4282	106	05	06	LIVRO - O REGRESSO DE BRUNO SANTIAGO	ACT	0,03		0,03
Total Geral ou a Transportar .....									171.989.931,63	23.341.277,41	195.331.209,04

## FICHA PATRIMONIAL : 3 EQUIPAMENTO BÁSICO

Identificação dos bens							Tipo De Sit.	Valor Patrimonial	Alterações Patrimoniais	Valor Atual	
Numero Ordem	Data de Aquisição	Tipo	Nr.Inv.	Cl.	Tipo	Ben					Descrição
4282	1999/07/19	011	27457	106	05	06	LIVRO - " ADIVINHA ADIVINHA "	ACT	5,51		5,51
4283	1962/12/21		4283	106	05	06	LIVRO - AS ILHAS PORTUGUESAS DE CABO VERDE	ACT	0,03		0,03
4283	2002/07/23	01	39746	111	02	03	COMPRESSOR "FINI SUPER TIGER MK212"	ACT	496,85		496,85
4284	1962/12/21		4284	106	05	06	LIVRO - VIAGEM MARAVILHOSA POR TERRAS DE S.TOMÉ E PRÍNCIPE	ACT	0,03		0,03
4284	2002/07/23	011	39747	111	02	03	MÁQUINA DE PREGAR "NIKEMA ML 50 TNG5"	ACT	654,47		654,47
4285	1962/12/21		4285	106	05	06	LIVRO - MACAU, TERRA E LENDAS	ACT	0,03		0,03
4285	1999/07/19	011	27460	106	05	06	LIVRO - " ADIVINHA ADIVINHA "	ACT	5,51		5,51
4286	1962/12/21		4286	106	05	06	LIVRO - SANTOS DE PORTUGAL	ACT	0,03		0,03
4286	1999/07/19	011	27461	106	05	06	LIVRO - " ADIVINHA ADIVINHA "	ACT	5,51		5,51
4287	1962/12/21		4287	106	05	06	LIVRO - VIDA DO SNATO CONDESTÁVEL D. NUNO ÁLVARES PEREIRA	ACT	0,03		0,03
4287	2002/06/03	01	39750	106	02	99	ILHARGA DECORATIVA	ACT	54,48		54,48
4288	1962/12/21		4288	106	05	06	LIVRO - MESTERIAIS QUE AJUDARAM A FAZER PORTUGAL	ACT	0,03		0,03
4288	2000/11/23	011	27462	107	06	99	PANELA PERTUS 40L	ACT	78,81		78,81
4288	2002/06/03	01	39751	106	02	99	ILHARGA DECORATIVA	ACT	54,48		54,48
4289	1962/12/21		4289	106	05	06	LIVRO - VIRTUDES QUE VÊM DE LONGE	ACT	0,03		0,03
4289	2002/06/03	01	39752	106	02	99	ILHARGA DECORATIVA	ACT	54,48		54,48
4290	1962/12/21		4290	106	05	06	LIVRO - LEIS QUE PROTEGEM O TRABALHADOR - HOUE UM DESASTRE NA FÁBRICA:ACIDENTE DE TRABALHO	ACT	0,03		0,03
4290	2000/11/23	011	27464	107	06	99	ÇAÇAROLA PERTUS 40L	ACT	88,79		88,79
4290	2002/06/03	01	39753	106	02	99	ILHARGA DECORATIVA	ACT	54,48		54,48
4291	1962/12/21		4291	106	05	06	LIVRO - MUITAS RAÇAS, UMA NAÇÃO	ACT	0,03		0,03
4291	2002/06/03	01	39754	106	02	99	ILHARGA DECORATIVA	ACT	54,48		54,48
4292	1962/12/21		4292	106	05	06	LIVRO - EMIGRAÇÃO	ACT	0,03		0,03
4292	2002/06/03	01	39755	106	02	99	ILHARGA DECORATIVA	ACT	54,48		54,48
4293	1962/12/21		4293	106	05	06	LIVRO - SAUDADE DE PORTUGAL	ACT	0,03		0,03
4293	2002/06/03	01	39756	106	02	99	ILHARGA DECORATIVA	ACT	54,48		54,48
4294	1962/12/21		4294	106	05	06	LIVRO - ROMANCEIRO PORTUGUÊS	ACT	0,03		0,03
4294	2002/06/03	01	39757	106	02	99	ILHARGA DECORATIVA	ACT	54,48		54,48
4295	1962/12/21		4295	106	05	06	LIVRO - POESIA DE ONTEM E DE HOJE	ACT	0,03		0,03
4295	2002/06/03	01	39758	106	02	99	ILHARGA DECORATIVA	ACT	54,48		54,48
4296	1959/05/23		4296	106	05	06	LIVRO - VERSOS DE CAMÕES ESCOLHIDOS E PREFACIADOS POR VITORINO NEMÉSIO	ACT	0,03		0,03
4296	2002/06/03	01	39759	106	02	99	ILHARGA DECORATIVA	ACT	54,49		54,49
4297	1962/12/21		4297	106	05	06	LIVRO - CONTOS POPULARES	ACT	0,03		0,03
4297	2002/06/03	01	39760	106	02	99	ILHARGA DECORATIVA	ACT	54,49		54,49
4298	1962/12/21		4298	106	05	06	LIVRO - OS GRANDES ROMANCES PORTUGUESES	ACT	0,03		0,03
4298	2000/11/23	011	27471	107	06	99	ÇAÇAROLA PERTUS 40L	ACT	88,79		88,79
4298	2002/06/03	01	39761	106	02	99	ILHARGA DECORATIVA	ACT	54,49		54,49
4299	1962/12/21		4299	106	05	06	LIVRO - TEATRO DA CAMPANHA	ACT	0,03		0,03
4299	2002/06/03	01	39762	106	02	99	ILHARGA DECORATIVA	ACT	54,48		54,48
4300	1962/12/21		4300	106	05	06	LIVRO - PEÇAS DE TEATRO RADIOFÓNICO	ACT	0,03		0,03
4300	2000/11/23	011	27472	107	06	99	PANELA 40L	ACT	78,81		78,81
4300	2002/06/03	01	39763	106	02	99	ILHARGA DECORATIVA	ACT	54,48		54,48
4301	1962/12/21		4301	106	05	06	LIVRO - ROTEIRO DE ARTE PORTUGUESA	ACT	0,03		0,03
4301	2000/11/23	011	27473	107	06	99	PANELA 30L	ACT	40,90		40,90
4301	2002/06/03	01	39764	106	02	99	ILHARGA DECORATIVA	ACT	54,48		54,48
4302	1962/12/21		4302	106	05	06	LIVRO - O NOSSO LAR	ACT	0,03		0,03
Total Geral ou a Transportar .....									171.992.293,41	23.341.277,41	195.333.570,82

## MAPA DE INVENTÁRIO

Data : 2021/05/03

Ano : 2020

Pagina: 62

6

## FICHA PATRIMONIAL : 3 EQUIPAMENTO BÁSICO

Identificação dos bens							Tipo De Sit.	Valor Patrimonial	Alterações Patrimoniais	Valor Atual	
Numero Ordem	Data de Aquisição	Tipo	Nr.Inv.	Cl.	Tipo	Ben					Descrição
4302	2002/06/03	01	39765	106	02	99	ILHARGA DECORATIVA	ACT	54,48		54,48
4303	1962/12/21		4303	106	05	06	LIVRO - AS NOSSAS ESTÁTUIS E IMAGENS	ACT	0,03		0,03
4303	1999/07/19	011	27475	106	05	06	LIVRO - " E AGORA ONDE ESTÁ O WALLY "	ACT	6,71		6,71
4303	2002/06/03	01	39766	106	02	99	ILHARGA DECORATIVA	ACT	54,48		54,48
4304	1962/12/21		4304	106	05	06	LIVRO - APRENDA A DESENHAR	ACT	0,03		0,03
4304	1999/07/19	011	27476	106	05	06	LIVRO - " E AGORA ONDE ESTÁ O WALLY "	ACT	6,71		6,71
4304	2002/06/03	01	39767	106	02	99	ILHARGA DECORATIVA	ACT	54,48		54,48
4305	1962/12/21		4305	106	05	06	LIVRO - CANTARES DE TODO O ANO	ACT	0,03		0,03
4305	2002/06/03	01	39768	106	02	99	ILHARGA DECORATIVA	ACT	54,48		54,48
4306	1962/12/21		4306	106	05	06	LIVRO - ASSIM SE FAZ O PRESÉPIO	ACT	0,03		0,03
4306	2002/06/03	01	39769	106	02	99	ILHARGA DECORATIVA	ACT	54,48		54,48
4307	1962/12/21		4307	106	05	06	LIVRO - O NATAL EM PORTUGAL	ACT	0,03		0,03
4307	1999/07/19	011	27479	106	05	06	LIVRO - " E AGORA ONDE ESTÁ O WALLY "	ACT	6,71		6,71
4307	2002/06/03	01	39770	106	02	99	ILHARGA DECORATIVA	ACT	54,48		54,48
4308	1962/12/21		4308	106	05	06	LIVRO - A GENTE CANTA NA ALDEIA	ACT	0,03		0,03
4308	1999/07/19	011	27480	106	05	06	LIVRO - " E AGORA ONDE ESTÁ O WALLY "	ACT	6,71		6,71
4308	2002/06/03	01	39771	106	02	99	ILHARGA DECORATIVA	ACT	54,48		54,48
4309	1962/12/21		4309	106	05	06	LIVRO - O QUE É A T.S.F.	ACT	0,03		0,03
4309	2002/06/03	01	39772	106	02	99	ILHARGA DECORATIVA	ACT	54,48		54,48
4310	1962/12/21		4310	106	05	06	LIVRO - A NOSSA AMIGA ELECTRICIDADE	ACT	0,03		0,03
4310	2002/06/03	01	39773	106	02	99	ILHARGA DECORATIVA	ACT	54,48		54,48
4311	1962/12/21		4311	106	05	06	LIVRO - A QUÍMICA QUE TODOS PODEM SABER	ACT	0,03		0,03
4311	1999/07/19	011	27482	106	05	06	LIVRO - " A FANTÁSTICA VIAGEM DO WALLY "	ACT	6,71		6,71
4311	2002/06/03	01	39774	106	02	99	ILHARGA DECORATIVA	ACT	54,48		54,48
4312	1962/12/21		4312	106	05	06	LIVRO - RIQUEZAS DA TERRA PORTUGUESA	ACT	0,03		0,03
4312	2002/06/03	01	39775	106	02	99	ILHARGA DECORATIVA	ACT	54,49		54,49
4312	2007/02/02	01	56337	106	02	99	BUSTO HUMANO	ACT	153,56		153,56
4313	1962/12/21		4313	106	05	06	LIVRO - O PETRÓLEO	ACT	0,03		0,03
4313	2002/06/03	01	39776	106	02	99	ILHARGA DECORATIVA	ACT	54,49		54,49
4313	2007/02/02	01	56338	106	02	99	BUSTO HUMANO	ACT	153,56		153,56
4314	1962/12/21		4314	106	05	06	LIVRO - COMO CONSTRUIR UMA CASA	ACT	0,03		0,03
4314	2002/06/03	01	39777	106	02	99	ILHARGA DECORATIVA	ACT	54,49		54,49
4315	1962/12/21		4315	106	05	06	LIVRO - COMO SE ENCADERNAM OS LIVROS	ACT	0,03		0,03
4315	1999/07/19	011	27486	106	05	06	LIVRO - " A FANTÁSTICA VIAGEM DO WALLY "	ACT	6,71		6,71
4316	1962/12/21		4316	106	05	06	LIVRO - BORDADOS E RENDAS DE PORTUGAL	ACT	0,03		0,03
4316	1999/07/19	011	27487	106	05	06	LIVRO - " A FANTÁSTICA VIAGEM DO WALLY "	ACT	6,71		6,71
4317	1962/12/21		4317	106	05	06	LIVRO - SERÕES RURAIS	ACT	0,03		0,03
4317	2007/08/23	01	56342	112	01	03	EXTINTOR(CASA AZENHA)	ACT	23,56		23,56
4318	1962/12/21		4318	106	05	06	LIVRO - A PROTECÇÃO DA NATUREZA	ACT	0,03		0,03
4318	2002/04/30	01	39781	107	06	99	TORNEIRA DE BANCA C/CHUVEIRO E SIFÃO	ACT	108,55		108,55
4319	1962/12/21		4319	106	05	06	LIVRO - A FLORESTA PORTUGUESA	ACT	0,03		0,03
4319	1999/07/19	011	27489	106	05	06	LIVRO - " ONDE ESTÁ O WALLY "	ACT	6,71		6,71
4319	2002/05/29	01	39782	110	04	03	PILAR COFRAGEM (2,5mx30cm)	ACT	215,33		215,33
4320	1962/12/21		4320	106	05	06	LIVRO - A HORTA	ACT	0,03		0,03
4320	1999/07/19	011	27490	106	05	06	LIVRO - " ONDE ESTÁ O WALLY "	ACT	6,71		6,71
4321	1962/12/21		4321	106	05	06	LIVRO - O POMAR	ACT	0,03		0,03
4321	1999/07/19	011	27491	106	05	06	LIVRO - " ONDE ESTÁ O WALLY "	ACT	6,71		6,71
4321	2002/05/23	01	39784	106	02	99	MOLA PEIXE	ACT	470,65		470,65
4322	1962/12/21		4322	106	05	06	LIVRO - A CAPOEIRA DA JOANINHA	ACT	0,03		0,03
Total Geral ou a Transportar .....									171.994.194,59	23.341.277,41	195.335.472,00



## FICHA PATRIMONIAL : 3 EQUIPAMENTO BÁSICO

Identificação dos bens							Tipo De Sit.	Valor Patrimonial	Alterações Patrimoniais	Valor Atual	
Numero Ordem	Data de Aquisição	Tipo	Nr.Inv.	Cl.	Tipo	Ben					Descrição
4322	2002/05/23	01	39785	106	02	99	MOLA PATO	ACT	470,65		470,65
4323	1962/12/21		4323	106	05	06	LIVRO - DOENÇAS DOS BICHOS	ACT	0,03		0,03
4323	1999/07/19	011	27493	106	05	06	LIVRO - " ONDE ESTÁ O WALLY "	ACT	6,71		6,71
4323	2002/05/23	01	39786	106	02	99	MOLA POMBA	ACT	470,65		470,65
4324	1962/12/21		4324	106	05	06	LIVRO - ABELHA E MEL	ACT	0,03		0,03
4324	1999/07/19	011	27494	106	05	06	LIVRO - " ONDE ESTÁ O WALLY "	ACT	6,71		6,71
4324	2002/05/23	01	39787	106	02	99	MOLA ESTRELA	ACT	685,63		685,63
4325	1962/12/21		4325	106	05	06	LIVRO - OS PÁSSAROS	ACT	0,03		0,03
4325	2002/05/23	01	39788	106	02	99	CASTELO ALADINO com 2 torres com telhado, 2 escorregas, 1 escada com laterais (localizado no parque infantil)	ACT	4.375,31	7.094,91	11.470,22
4326	1962/12/21		4326	106	05	06	LIVRO - CAMINHOS DA MODERNA POESIA PORTUGUESA	ACT	0,03		0,03
4326	1999/07/19	011	27495	106	05	11	DICIONÁRIO EDIÇÃO ECONÓMICA	ACT	23,74		23,74
4326	2002/05/23	01	39789	106	02	99	CASINHA ALEXANDRA	ACT	1.592,09		1.592,09
4327	1962/12/21		4327	106	05	06	LIVRO - DANÇAS DO POVO PORTUGUÊS	ACT	0,03		0,03
4327	1999/07/19	011	27496	106	05	11	DICIONÁRIO EDIÇÃO ECONÓMICA	ACT	23,74		23,74
4327	2002/05/23	01	39790	106	02	99	BALOIÇO 129	ACT	900,63		900,63
4328	1962/12/21		4328	106	05	06	LIVRO - O HOMEM E AS COISAS	ACT	0,03		0,03
4328	1999/07/19	011	27497	106	05	11	DICIONÁRIO EDIÇÃO ECONÓMICA	ACT	23,74		23,74
4328	2002/05/23	01	39791	106	02	99	76M2 DE PAVIMENTO ELÁSTICO	ACT	4.195,55		4.195,55
4329	1962/12/21		4329	106	05	06	LIVRO - PEQUENA HISTÓRIA DOS TRANSPORTES	ACT	0,03		0,03
4329	1999/07/19	011	27498	106	05	11	DICIONÁRIO EDIÇÃO ECONÓMICA	ACT	23,74		23,74
4329	2002/05/23	01	39792	106	02	99	BALIZA DE ANDEBOL	ACT	726,32		726,32
4330	1962/12/21		4330	106	05	06	LIVRO - A VINHA	ACT	0,03		0,03
4330	1999/07/19	011	27499	106	05	11	DICIONÁRIO EDIÇÃO ECONÓMICA	ACT	23,74		23,74
4330	2002/05/23	01	39793	106	02	99	BALIZA DE ANDEBOL	ACT	726,32		726,32
4331	1962/12/21		4331	106	05	06	LIVRO - O SOBREIRO	ACT	0,03		0,03
4331	1999/07/19	011	27500	106	05	11	DICIONÁRIO EDIÇÃO ECONÓMICA	ACT	23,74		23,74
4331	2002/05/29	01	39794	110	04	03	PILAR COFRAGEM (2,5mx30cm)	ACT	215,33		215,33
4332	1962/12/21		4332	106	05	06	LIVRO - PINTURA DA NOSSA TERRA E DA NOSSA GENTE	ACT	0,03		0,03
4332	1999/07/19	011	27501	106	05	11	DICIONÁRIO EDIÇÃO ECONÓMICA	ACT	23,74		23,74
4332	2002/05/29	01	39795	110	04	03	PILAR COFRAGEM (2,5mx30cm)	ACT	215,33		215,33
4333	1962/12/21		4333	106	05	06	LIVRO - MANUAL DE JOGOS EDUCATIVOS	ACT	0,03		0,03
4333	2002/05/29	01	39796	110	04	03	PILAR COFRAGEM (2,5mx30cm)	ACT	215,33		215,33
4334	1962/12/21		4334	106	05	06	LIVRO - A MATEMÁTICA NÃO É DIFÍCIL	ACT	0,05		0,05
4334	1999/07/19	011	27502	106	05	11	DICIONÁRIO DA LÍNGUA PORTUGUESA COM CAIXA	ACT	27,73		27,73
4334	2002/03/30	01	39797	107	09	99	DEPÓSITO DE FIBRA	ACT	82,13		82,13
4335	1962/12/21		4335	106	05	06	LIVRO - A MATEMÁTICA NÃO É DIFÍCIL	ACT	0,05		0,05
4335	1999/07/19	011	27503	106	05	11	DICIONÁRIO DA LÍNGUA PORTUGUESA COM CAIXA	ACT	27,73		27,73
4335	2002/03/30	01	39798	107	09	99	10 TORNEIRAS	ACT	39,84		39,84
4336	1962/12/21		4336	106	05	06	LIVRO - O PORCO	ACT	0,03		0,03
4336	1999/07/19	011	27504	106	05	11	DICIONÁRIO DA LÍNGUA PORTUGUESA COM CAIXA	ACT	27,73		27,73
4336	2002/03/30	01	39799	107	05	08	ESQUENTADOR	ACT	218,05		218,05
4337	1962/12/21		4337	106	05	06	LIVRO - BOTÂNICA NA ALDEIA	ACT	0,03		0,03
4337	1999/07/19	011	27505	106	05	11	DICIONÁRIO DA LÍNGUA PORTUGUESA COM CAIXA	ACT	27,73		27,73
4338	1962/12/21		4338	106	05	06	LIVRO - A CRIANÇA E O TEATRO	ACT	0,03		0,03
4338	1999/07/19	011	27506	106	05	11	DICIONÁRIO DA LÍNGUA PORTUGUESA COM CAIXA	ACT	27,73		27,73
4338	2002/05/29	01	39801	110	03	02	50 CONTADORES DE ÁGUA VOLUMÉTRICOS	ACT	1.366,68		1.366,68
4339	1962/12/21		4339	106	05	06	LIVRO - A INSTALAÇÃO DO MODERNO POMAR	ACT	0,03		0,03
4339	1999/07/19	011	27507	106	05	11	DICIONÁRIO DA LÍNGUA PORTUGUESA COM CAIXA	ACT	27,73		27,73
Total Geral ou a Transportar .....									172.011.036,96	23.348.372,32	195.359.409,28

## MAPA DE INVENTÁRIO

Data : 2021/05/03

Ano : 2020

Pagina: 62

8

## FICHA PATRIMONIAL : 3 EQUIPAMENTO BÁSICO

Identificação dos bens							Tipo De Sit.	Valor Patrimonial	Alterações Patrimoniais	Valor Atual	
Numero Ordem	Data de Aquisição	Tipo	Nr.Inv.	Cl.	Tipo	Bem					Descrição
4339	2002/06/14	01	39802	110	03	02	50 CONTADORES DE ÁGUA C/ KIT PEÇAS E TAXA VERIFICAÇÃO	ACT	624,73		624,73
4340	1962/12/21		4340	106	05	06	LIVRO - SOCORROS URGENTES	ACT	0,03		0,03
4340	1999/07/19	011	27508	106	05	11	DICIONÁRIO DA LÍNGUA PORTUGUESA COM CAIXA	ACT	27,73		27,73
4340	2002/05/06	01	39803	110	03	99	MOTOR DE PRESSÃO	ACT	104,84		104,84
4341	1962/12/21		4341	106	05	06	LIVRO - AS VOZES DA ORQUESTRA	ACT	0,03		0,03
4341	2002/05/31	01	39804	110	03	02	CONTADOR DE ÁGUA TURBINA CLASSE B	ACT	222,64		222,64
4342	1969/10/16		4342	106	05	06	LIVRO - O SAL	ACT	0,03		0,03
4343	1969/01/16		4343	106	05	06	LIVRO - A IMPRENSA	ACT	0,03		0,03
4343	2002/06/19	01	39806	106	02	99	ARMÁRIO DE CONTABILIDADE	ACT	130,41		130,41
4344	1969/10/16		4344	106	05	06	LIVRO - A RESINA	ACT	0,03		0,03
4344	2002/06/19	01	39807	106	02	99	ARMÁRIO DE CONTABILIDADE	ACT	130,40		130,40
4345	1969/10/16		4345	106	05	06	LIVRO - GEOMETRIA AO CANTO DA LAREIRA	ACT	0,05		0,05
4345	2002/06/19	01	39808	106	02	99	ARMÁRIO DE CONTABILIDADE	ACT	130,40		130,40
4346	1969/10/16		4346	106	05	06	LIVRO - ANTIGOS POVOS DA NOSSA TERRA	ACT	0,03		0,03
4346	2002/06/21	01	39809	106	02	20	CADEIRA C/ CURVATURA C/ 40cm alt.	ACT	11,82		11,82
4347	1969/10/16		4347	106	05	06	LIVRO - GEOMETRIA AO CANTO DA LAREIRA	ACT	0,05		0,05
4347	2002/06/21	01	39810	106	02	20	CADEIRA C/ CURVATURA C/ 40cm alt.	ACT	11,82		11,82
4348	1969/10/16		4348	106	05	06	LIVRO - O JARDIM	ACT	0,03		0,03
4348	2002/06/21	01	39811	106	02	20	CADEIRA C/ CURVATURA C/ 40cm alt.	ACT	11,82		11,82
4349	1971/12/02		4349	106	05	06	LIVRO - NA ROTA DA INDIA	ACT	0,03		0,03
4349	2002/06/21	01	39812	106	02	20	CADEIRA C/ CURVATURA C/ 40cm alt.	ACT	11,82		11,82
4349	2013/09/26	01	79122	117	05	99	CONTADOR DE ÁGUA c/ conjunto de ligação standard ( N° série 6126420 a 6126619)	ACT	22,94		22,94
4350	1971/12/02		4350	106	05	06	LIVRO - FORMAÇÃO DO ESPAÇO PORTUGUÊS	ACT	0,03		0,03
4350	1999/07/19	011	27516	106	05	06	LIVRO - " A PROTECÇÃO DO AR "	ACT	5,55		5,55
4350	2002/06/21	01	39813	106	02	20	CADEIRA C/ CURVATURA C/ 40cm alt.	ACT	11,82		11,82
4350	2013/09/26	01	79123	117	05	99	CONTADOR DE ÁGUA c/ conjunto de ligação standard ( N° série 6126420 a 6126619)	ACT	22,94		22,94
4351	1971/12/02		4351	106	05	06	LIVRO - OS NAVIOS QUE DESCOBRIRAM O MUNDO	ACT	0,03		0,03
4351	1999/07/19	011	27517	106	05	06	LIVRO - " A PROTECÇÃO DO AR "	ACT	5,55		5,55
4351	2002/06/21	01	39814	106	02	20	CADEIRA C/ CURVATURA C/ 40cm alt.	ACT	11,82		11,82
4351	2013/09/26	01	79124	117	05	99	CONTADOR DE ÁGUA c/ conjunto de ligação standard ( N° série 6126420 a 6126619)	ACT	22,93		22,93
4352	1970/10/28		4352	106	05	06	LIVRO - O COMÉRCIO	ACT	0,03		0,03
4352	1999/07/19	011	27518	106	05	06	LIVRO - " A PROTECÇÃO DO AR "	ACT	5,55		5,55
4352	2002/06/21	01	39815	106	02	20	CADEIRA C/ CURVATURA C/ 40cm alt.	ACT	11,82		11,82
4352	2013/09/26	01	79125	117	05	99	CONTADOR DE ÁGUA c/ conjunto de ligação standard ( N° série 6126420 a 6126619)	ACT	22,74		22,74
4353	1970/10/28		4353	106	05	06	LIVRO - CONTOS PARA LER AO SERÃO	ACT	0,03		0,03
4353	1999/07/19	011	27519	106	05	06	LIVRO - " A PROTECÇÃO DO AR "	ACT	5,55		5,55
4353	2002/06/21	01	39816	106	02	20	CADEIRA C/ CURVATURA C/ 40cm alt.	ACT	11,82		11,82
4354	1970/10/28		4354	106	05	06	LIVRO - O DESENHO NAS ARTES E OFÍCIOS	ACT	0,03		0,03
4354	2002/06/21	01	39817	106	02	20	CADEIRA C/ CURVATURA C/ 40cm alt.	ACT	11,82		11,82
4355	1970/10/28		4355	106	05	06	LIVRO - COMO MONTAR UMA PEÇA DE TEATRO	ACT	0,03		0,03
4355	1999/07/19	011	27521	106	05	06	LIVRO - " A PROTECÇÃO DO AR "	ACT	5,55		5,55
4355	2002/06/21	01	39818	106	02	20	CADEIRA C/ CURVATURA C/ 40cm alt.	ACT	11,82		11,82
4355	2009/11/19	01	65874	106	02	99	MESA RECTANGULAR 1200X600X740	ACT	34,41		34,41
4356	1973/01/29		4356	106	05	06	LIVRO - VAMOS CONSTRUIR MÓVEIS	ACT	0,05		0,05
4356	1999/07/19	011	27522	106	05	06	LIVRO - " A PROTECÇÃO DO AR "	ACT	5,55		5,55
Total Geral ou a Transportar .....									172.012.686,14	23.348.372,32	195.361.058,46

## MAPA DE INVENTÁRIO

Data : 2021/05/03

Ano : 2020

Pagina: 62

9

## FICHA PATRIMONIAL : 3 EQUIPAMENTO BÁSICO

Identificação dos bens							Tipo De Sit.	Valor Patrimonial	Alterações Patrimoniais	Valor Atual	
Numero Ordem	Data de Aquisição	Tipo	Nr.Inv.	Cl.	Tipo	Ben					Descrição
4356	2002/06/21	01	39819	106	02	20	CADEIRA C/ CURVATURA C/ 40cm alt.	ACT	11,82		11,82
4357	1973/05/15		4357	106	05	06	LIVRO - A PEDAGOGIA DO LIVRO	ACT	0,03		0,03
4357	2002/06/21	01	39820	106	02	20	CADEIRA C/ CURVATURA C/ 40cm alt.	ACT	11,82		11,82
4358	1973/07/07		4358	106	05	06	LIVRO - «E FEZ-SE PORTUGAL»	ACT	0,05		0,05
4358	2002/06/21	01	39821	106	02	20	CADEIRA C/ CURVATURA C/ 40cm alt.	ACT	11,82		11,82
4359	2002/06/21	01	39822	106	02	20	CADEIRA C/ CURVATURA C/ 40cm alt.	ACT	11,82		11,82
4359	2013/12/30	01	79132	107	06	99	PIO LAVAMÃOS, inox, torneira simples, acionamento p/ pedal e bica, Dim.450x450x850mm	ACT	177,59		177,59
4360	1973/10/17		4360	106	05	06	LIVRO - O ALGARVE	ACT	0,05		0,05
4360	2002/06/21	01	39823	106	02	20	CADEIRA C/ CURVATURA C/ 40cm alt.	ACT	11,82		11,82
4361	1973/10/17		4361	106	05	06	LIVRO - O AUTOR E A COMUNICAÇÃO NO LIVRO INFANTIL	ACT	0,03		0,03
4361	2002/06/21	01	39824	106	02	20	CADEIRA C/ CURVATURA C/ 40cm alt.	ACT	11,82		11,82
4361	2009/11/19	01	65880	106	02	20	CADEIRA ALUNO 36CM (REFEITÓRIO)	ACT	16,33		16,33
4362	1973/10/18		4362	106	05	06	LIVRO - ASPECTOS EDITORIAIS DA LITERATURA INFANTIL	ACT	0,03		0,03
4362	1999/07/19	011	27527	106	05	06	LIVRO - " CONTAR COM JOGOS E PUZZLES "	ACT	4,75		4,75
4362	2002/06/21	01	39825	106	02	20	CADEIRA C/ CURVATURA C/ 40cm alt.	ACT	11,82		11,82
4363	1973/10/18		4363	106	05	06	LIVRO - ARTE INFANTIL LIVRO INFANTIL	ACT	0,03		0,03
4363	2002/06/21	01	39826	106	02	20	CADEIRA C/ CURVATURA C/ 40cm alt.	ACT	11,82		11,82
4364	1973/10/22		4364	106	05	06	LIVRO - O SENTIDO EDUCATIVO DO MARAVILHOSO	ACT	0,03		0,03
4364	1999/07/19	011	27529	106	05	06	LIVRO - " CONTAR COM JOGOS E PUZZLES "	ACT	4,75		4,75
4364	2002/06/21	01	39827	106	02	20	CADEIRA C/ CURVATURA C/ 40cm alt.	ACT	11,82		11,82
4365	1973/10/22		4365	106	05	06	LIVRO - A LITERATURA INFANTIL EM PORTUGAL	ACT	0,03		0,03
4365	2002/06/21	01	39828	106	02	20	CADEIRA C/ CURVATURA C/ 40cm alt.	ACT	11,82		11,82
4366	1973/10/27		4366	106	05	06	LIVRO - MÃE	ACT	0,20		0,20
4366	2002/06/21	01	39829	106	02	20	CADEIRA C/ CURVATURA C/ 40cm alt.	ACT	11,82		11,82
4367	1973/11/15		4367	106	05	06	LIVRO - O SEGUNDO LIVRO DA SELVA	ACT	0,25		0,25
4367	2002/06/21	01	39830	106	02	20	CADEIRA C/ CURVATURA C/ 40cm alt.	ACT	11,82		11,82
4367	2013/12/30	01	79140	101	02	99	SISTEMA INFORMÁTICO DE PAGAMENTO, POS IT 400, ecran touchscreen de "15", gaveta dinheiro, impressora de talões tipo FÉNIX USB, software do tipo ETPOS LIGHT, Scanner leitura de código de barras do tipo WinREST LIGHT.	ACT	1.686,97		1.686,97
4368	1973/12/04		4368	106	05	06	LIVRO - MANGA DE RANCO NO CHÃO	ACT	0,20		0,20
4368	2002/06/21	01	39831	106	02	20	CADEIRA C/ CURVATURA C/ 40cm alt.	ACT	11,82		11,82
4369	1973/12/07		4369	106	05	06	LIVRO - QUINZE EPISÓDIOS OLÍMPICOS	ACT	0,22		0,22
4369	2002/06/21	01	39832	106	02	20	CADEIRA C/ CURVATURA C/ 40cm alt.	ACT	11,82		11,82
4369	2013/12/30	01	79142	107	06	05	PRATELEIRA MURAL REGUADA Dim: 2500x350x250 em aço inox AISI-304	ACT	131,60		131,60
4370	1973/12/14		4370	106	05	06	LIVRO - MARIAZINHA EM ÁFRICA	ACT	0,20		0,20
4370	1999/07/19	011	27534	106	05	06	LIVRO - " FORMAS E SÓLIDOS "	ACT	4,75		4,75
4370	2002/06/21	01	39833	106	02	20	CADEIRA C/ CURVATURA C/ 40cm alt.	ACT	11,82		11,82
4370	2013/12/30	01	79143	107	06	05	ARMÁRIO MURAL, Dim:2300x400x700 com 2 prateleiras, fechado com portas deslizantes	ACT	560,51		560,51
4371	1974/01/08		4371	106	05	06	LIVRO - O RAI VERDE	ACT	0,15		0,15
4371	2002/06/21	01	39834	106	02	20	CADEIRA C/ CURVATURA C/ 40cm alt.	ACT	11,82		11,82
4371	2013/12/30	01	79144	107	06	05	ARMÁRIO MURAL, Dim:2300x400x700 com 2 prateleiras, fechado com portas deslizantes	ACT	560,51		560,51
4372	1974/01/18		4372	106	05	06	LIVRO - A MOCIDADE DE LAURENCE DA ARÁBIA	ACT	0,18		0,18
4372	1999/07/19	011	27536	106	05	06	LIVRO - " FORMAS E SÓLIDOS "	ACT	4,75		4,75
Total Geral ou a Transportar .....									172.016.029,45	23.348.372,32	195.364.401,77

## MAPA DE INVENTÁRIO

Data : 2021/05/03

Ano : 2020

Pagina: 63

0

## FICHA PATRIMONIAL : 3 EQUIPAMENTO BÁSICO

Identificação dos bens							Tipo De Sit.	Valor Patrimonial	Alterações Patrimoniais	Valor Atual	
Numero Ordem	Data de Aquisição	Tipo	Nr.Inv.	Cl.	Tipo	Ben					Descrição
4372	2002/06/21	01	39835	106	02	20	CADEIRA C/ CURVATURA C/ 40cm alt.	ACT	11,82		11,82
4372	2013/12/30	01	79145	107	06	05	BANCADA DE APOIO, Dim: 1100x750x850 em aço inox AISI 304 com 2 prateleiras, portas deslizantes e forrado nas laterais	ACT	469,12		469,12
4373	1974/01/21		4373	106	05	06	LIVRO - ACONTECEU NAS BERLENGAS	ACT	0,18		0,18
4373	2002/06/21	01	39836	106	02	20	CADEIRA C/ CURVATURA C/ 40cm alt.	ACT	11,82		11,82
4373	2013/12/30	01	79146	107	06	04	ELEMENTO BANHO MARIA, Dim:1450x750x850 em aço inox AISI 304 capacidade 4 cuvetes tipo "FRIEMO SEBE-1450"	ACT	1.785,10		1.785,10
4374	1999/07/19	011	27537	106	05	06	LIVRO - " MEDIR COM JOGOS E PUZZLES "	ACT	4,75		4,75
4374	2000/05/29		4374	106	05	06	LIVRO - ACONTECEU EM CONIMBRIGA	ACT	0,18		0,18
4374	2002/06/21	01	39837	106	02	20	CADEIRA C/ CURVATURA C/ 40cm alt.	ACT	11,82		11,82
4374	2013/12/30	01	79147	107	06	03	CUVETE GN 65mm	ACT	21,93		21,93
4375	1974/01/28		4375	106	05	06	LIVRO - FIM DE SEMANA NA GARONGOSA	ACT	0,18		0,18
4375	1999/07/19	011	27538	106	05	06	LIVRO - " MEDIR COM JOGOS E PUZZLES "	ACT	4,75		4,75
4375	2002/06/21	01	39838	106	02	20	CADEIRA C/ CURVATURA C/ 40cm alt.	ACT	11,82		11,82
4376	1974/01/30		4376	106	05	06	LIVRO - GAGO COUTINHO GEÓGRAFO	ACT	0,05		0,05
4376	1999/07/19	011	27539	106	05	06	LIVRO - " MEDIR COM JOGOS E PUZZLES "	ACT	4,75		4,75
4376	2002/06/21	01	39839	106	02	20	CADEIRA C/ CURVATURA C/ 40cm alt.	ACT	11,82		11,82
4377	1974/02/02		4377	106	05	06	LIVRO - ARNIE E OS SEUS AMIGOS	ACT	0,15		0,15
4377	1999/07/19	011	27540	106	05	06	LIVRO - " MEDIR COM JOGOS E PUZZLES "	ACT	4,75		4,75
4377	2002/06/21	01	39840	106	02	20	CADEIRA C/ CURVATURA C/ 40cm alt.	ACT	11,82		11,82
4378	1974/02/05		4378	106	05	06	LIVRO - A HISTÓRIA DA PAPOILA	ACT	0,25		0,25
4378	1999/07/19	011	27541	106	05	06	LIVRO - " MEDIR COM JOGOS E PUZZLES "	ACT	4,75		4,75
4378	2002/06/21	01	39841	106	02	20	CADEIRA C/ CURVATURA C/ 40cm alt.	ACT	11,82		11,82
4379	1974/02/07		4379	106	05	06	LIVRO - CATECISMO CATÓLICO	ACT	0,18		0,18
4379	1999/07/19	011	27542	106	05	06	LIVRO - " MEDIR COM JOGOS E PUZZLES "	ACT	4,75		4,75
4379	2002/06/21	01	39842	106	02	20	CADEIRA C/ CURVATURA C/ 40cm alt.	ACT	11,82		11,82
4380	1974/02/13		4380	106	05	06	LIVRO - O MUNDO DOS NOSSOS FILHOS	ACT	0,27		0,27
4380	1999/07/19	011	27543	106	05	06	LIVRO - " MEDIR COM JOGOS E PUZZLES "	ACT	4,75		4,75
4380	2002/06/21	01	39843	106	02	20	CADEIRA C/ CURVATURA C/ 40cm alt.	ACT	11,82		11,82
4381	1974/02/02		4381	106	05	06	LIVRO - INFÂNCIA DE QUE NASCI	ACT	0,22		0,22
4381	2002/06/21	01	39844	106	02	20	CADEIRA C/ CURVATURA C/ 40cm alt.	ACT	11,82		11,82
4382	1974/03/09		4382	106	05	06	LIVRO - AS MINAS DE SALOMÃO	ACT	0,25		0,25
4382	1999/07/19	011	27544	106	05	06	LIVRO - " RESOLUÇÃO DE PROBLEMAS "	ACT	4,75		4,75
4382	2002/06/21	01	39845	106	02	20	CADEIRA C/ CURVATURA C/ 40cm alt.	ACT	11,82		11,82
4383	1974/03/11		4383	106	05	06	LIVRO - CAMÕES, SUA VIDA AVENTUROSA	ACT	0,37		0,37
4383	2002/06/21	01	39846	106	02	20	CADEIRA C/ CURVATURA C/ 40cm alt.	ACT	11,82		11,82
4384	1974/03/28		4384	106	05	06	LIVRO - AQUELAS LONGAS HORAS	ACT	0,25		0,25
4384	1999/07/19	011	27546	106	05	06	LIVRO - " RESOLUÇÃO DE PROBLEMAS COM JOGOS E PUZZLES "	ACT	4,75		4,75
4384	2002/06/21	01	39847	106	02	20	CADEIRA C/ CURVATURA C/ 40cm alt.	ACT	11,82		11,82
4385	1999/07/19	011	27547	106	05	06	LIVRO - " RESOLUÇÃO DE PROBLEMAS COM JOGOS E PUZZLES "	ACT	4,75		4,75
4385	2000/05/29		4385	106	05	06	LIVRO - O CAPITÃO PAT	ACT	0,20		0,20
4385	2002/06/21	01	39848	106	02	20	CADEIRA C/ CURVATURA C/ 40cm alt.	ACT	11,82		11,82
4386	2000/05/29		4386	106	05	06	LIVRO - MÓVEIS QUE POUAM ESPAÇO	ACT	0,05		0,05
4386	2002/06/21	01	39849	106	02	20	CADEIRA C/ CURVATURA C/ 40cm alt.	ACT	11,82		11,82
4387	1999/07/19	011	27549	106	05	06	LIVRO - " RESOLUÇÃO DE PROBLEMAS COM JOGOS E PUZZLES "	ACT	4,75		4,75
4387	2000/05/29		4387	106	05	06	LIVRO - PARA UMA ESCOLA DO POVO	ACT	0,35		0,35
4387	2002/06/21	01	39850	106	02	20	CADEIRA C/ CURVATURA C/ 40cm alt.	ACT	11,82		11,82
4388	1974/04/24		4388	106	05	06	LIVRO - ENSINO DE ADULTOS	ACT	0,20		0,20
Total Geral ou a Transportar .....									172.018.550,30	23.348.372,32	195.366.922,62

## MAPA DE INVENTÁRIO

## FICHA PATRIMONIAL : 3 EQUIPAMENTO BÁSICO

Identificação dos bens							Tipo De Sit.	Valor Patrimonial	Alterações Patrimoniais	Valor Atual	
Numero Ordem	Data de Aquisição	Tipo	Nr.Inv.	Cl.	Tipo	Bem					Descrição
4388	1999/07/19	011	27550	106	05	06	LIVRO - " RESOLUÇÃO DE PROBLEMAS COM JOGOS E PUZZLES "	ACT	4,75		4,75
4388	2002/06/21	01	39851	106	02	20	CADEIRA C/ CURVATURA C/ 40cm alt.	ACT	11,82		11,82
4389	1974/05/04		4389	106	05	06	LIVRO - O PALMEIRIM DE INGLATERRA	ACT	0,13		0,13
4389	2002/06/21	01	39852	106	02	20	CADEIRA C/ CURVATURA C/ 40cm alt.	ACT	11,82		11,82
4390	1974/05/07		4390	106	05	06	LIVRO - A VOLTA AO MUNDO EM OITENTA DIAS	ACT	0,15		0,15
4390	1999/07/19	011	27551	106	05	06	LIVRO - " AS PLANTAS "	ACT	5,39		5,39
4390	2002/06/21	01	39853	106	02	20	CADEIRA C/ CURVATURA C/ 40cm alt.	ACT	11,82		11,82
4391	1974/05/10		4391	106	05	06	LIVRO - « CAMÕES»	ACT	0,05		0,05
4391	1999/07/19	011	27552	106	05	06	LIVRO - " A VIDA DAS PLANTAS "	ACT	5,39		5,39
4391	2002/06/21	01	39854	106	02	20	CADEIRA C/ CURVATURA C/ 40cm alt.	ACT	11,82		11,82
4392	1999/07/19	011	27553	106	05	06	LIVRO - " A VIDA DAS PLANTAS "	ACT	5,39		5,39
4392	2000/05/29		4392	106	05	06	LIVRO - VIAGEM AO CENTRO DA TERRA	ACT	0,15		0,15
4392	2002/06/21	01	39855	106	02	20	CADEIRA C/ CURVATURA C/ 40cm alt.	ACT	11,82		11,82
4393	1974/05/16		4393	106	05	06	LIVRO - CONTOS DO NATAL	ACT	0,20		0,20
4393	1999/07/19	011	27554	106	05	06	LIVRO - " A VIDA DAS PLANTAS "	ACT	5,39		5,39
4393	2002/06/21	01	39856	106	02	20	CADEIRA C/ CURVATURA C/ 40cm alt.	ACT	11,82		11,82
4394	1974/05/21		4394	106	05	06	LIVRO - NO CASTELO DE ALMONSOL	ACT	0,13		0,13
4394	1999/07/19	011	27555	106	05	06	LIVRO - " A VIDA DAS PLANTAS "	ACT	5,39		5,39
4394	2002/06/21	01	39857	106	02	20	CADEIRA C/ CURVATURA C/ 40cm alt.	ACT	11,82		11,82
4395	1974/05/22		4395	106	05	06	LIVRO - FAUNA E FLORA DO LITORAL EUROPEU	ACT	0,25		0,25
4395	2002/06/21	01	39858	106	02	20	CADEIRA C/ CURVATURA C/ 40cm alt.	ACT	11,82		11,82
4396	1974/05/28		4396	106	05	06	LIVRO - ROCHAS E MINERAIS	ACT	0,25		0,25
4396	2002/06/21	01	39859	106	02	20	CADEIRA C/ CURVATURA C/ 40cm alt.	ACT	11,82		11,82
4397	1974/06/18		4397	106	05	06	LIVRO - FERNÃO DE MAGALHÃES	ACT	0,20		0,20
4397	2002/06/21	01	39860	106	02	20	CADEIRA C/ CURVATURA C/ 40cm alt.	ACT	11,82		11,82
4398	1974/11/05		4398	106	05	06	LIVRO - O GATINHO PINTOR	ACT	0,05		0,05
4398	1999/07/19	011	27558	106	05	06	LIVRO - " A RODA DOS ANIMAIS "	ACT	6,06		6,06
4398	2002/06/21	01	39861	106	02	20	CADEIRA C/ CURVATURA C/ 40cm alt.	ACT	11,82		11,82
4399	1974/11/05		4399	106	05	06	LIVRO - ROBERTO E LINA	ACT	0,05		0,05
4399	1999/07/19	011	27559	106	05	06	LIVRO - " A RODA DOS ANIMAIS "	ACT	6,06		6,06
4399	2002/06/21	01	39862	106	02	20	CADEIRA C/ CURVATURA C/ 40cm alt.	ACT	11,82		11,82
4400	1974/11/05		4400	106	05	06	LIVRO - OS OFÍCIOS DA CATARINA	ACT	0,05		0,05
4400	1999/07/19	011	27560	106	05	06	LIVRO - " A RODA DOS ANIMAIS "	ACT	6,06		6,06
4400	2002/06/21	01	39863	106	02	20	CADEIRA C/ CURVATURA C/ 40cm alt.	ACT	11,82		11,82
4401	1974/11/05		4401	106	05	06	LIVRO - O BAPTIZADO DO COELHINHO	ACT	0,13		0,13
4401	1999/07/19	011	27561	106	05	06	LIVRO - " A RODA DOS ANIMAIS "	ACT	6,06		6,06
4401	2002/06/21	01	39864	106	02	20	CADEIRA C/ CURVATURA C/ 40cm alt.	ACT	11,82		11,82
4402	1974/11/05		4402	106	05	06	LIVRO - O SOL E O MENINO DOS PÉS FRIOS	ACT	0,30		0,30
4402	2002/06/21	01	39865	106	02	20	CADEIRA C/ CURVATURA C/ 40cm alt.	ACT	11,82		11,82
4403	1974/11/05		4403	106	05	06	LIVRO - PRONTUÁRIO HORTOGRÁFICO	ACT	0,19		0,19
4403	1999/07/19	011	27563	106	05	06	LIVRO - " A RODA DOS ANIMAIS "	ACT	6,06		6,06
4403	2002/06/21	01	39866	106	02	20	CADEIRA C/ CURVATURA C/ 40cm alt.	ACT	11,82		11,82
4404	1974/12/12		4404	106	05	06	LIVRO - A MARIA BE E O FINÓRIO ZÉ TOMÉ	ACT	0,15		0,15
4404	1999/07/19	011	27564	106	05	06	LIVRO - " A RODA DOS ANIMAIS "	ACT	6,06		6,06
4404	2002/06/21	01	39867	106	02	20	CADEIRA C/ CURVATURA C/ 40cm alt.	ACT	11,82		11,82
4405	1974/12/12		4405	106	05	06	LIVRO - O LIVRO DA SELVA	ACT	0,25		0,25
4405	2002/06/21	01	39868	106	02	20	CADEIRA C/ CURVATURA C/ 40cm alt.	ACT	11,82		11,82
4406	1974/12/12		4406	106	05	06	LIVRO - SABER PINTAR	ACT	0,25		0,25
4406	1999/07/19	011	27565	106	05	06	LIVRO - " ALICE PROFESSORA "	ACT	3,87		3,87
Total Geral ou a Transportar .....									172.018.837,92	23.348.372,32	195.367.210,24

## MAPA DE INVENTÁRIO

Data : 2021/05/03

Ano : 2020

Pagina: 63

2

## FICHA PATRIMONIAL : 3 EQUIPAMENTO BÁSICO

Identificação dos bens							Tipo De Sit.	Valor Patrimonial	Alterações Patrimoniais	Valor Atual	
Numero Ordem	Data de Aquisição	Tipo	Nr.Inv.	Cl.	Tipo	Ben					Descrição
4406	2002/06/21	01	39869	106	02	20	CADEIRA C/ CURVATURA C/ 40cm alt.	ACT	11,82		11,82
4407	1974/12/12		4407	106	05	06	LIVRO - O TÊNIS	ACT	0,06		0,06
4407	1999/07/19	011	27566	106	05	06	LIVRO - " ALICE PROFESSORA "	ACT	3,87		3,87
4407	2002/06/21	01	39870	106	02	20	CADEIRA C/ CURVATURA C/ 40cm alt.	ACT	11,82		11,82
4407	2005/09/29	01	49738	101	02	04	WINDOWS XP PORT.	ACT	138,18		138,18
4408	1974/12/12		4408	106	05	06	LIVRO - AMOR DE PERDIÇÃO	ACT	0,10		0,10
4408	1999/07/19	011	27567	106	05	06	LIVRO - " ALICE PROFESSORA "	ACT	3,87		3,87
4408	2002/06/21	01	39871	106	02	20	CADEIRA C/ CURVATURA C/ 40cm alt.	ACT	11,82		11,82
4408	2005/09/29	01	49739	101	02	04	WINDOWS XP PORT.	ACT	138,18		138,18
4409	1974/12/12		4409	106	05	06	LIVRO - NOVELAS DO MINHO (PRIMEIRO VOLUME)	ACT	0,10		0,10
4409	1999/07/19	011	27568	106	05	06	LIVRO - " ALICE PROFESSORA "	ACT	3,87		3,87
4409	2002/06/21	01	39872	106	02	20	CADEIRA C/ CURVATURA C/ 40cm alt.	ACT	11,82		11,82
4409	2005/09/29	01	49740	101	02	04	WINDOWS XP PORT.	ACT	138,18		138,18
4410	2000/05/29		4410	106	05	06	LIVRO - O CINEMA COMO INSTRUMENTO DIDÁCTICO	ACT	0,03		0,03
4410	2002/06/21	01	39873	106	02	20	CADEIRA C/ CURVATURA C/ 40cm alt.	ACT	11,82		11,82
4411	1975/04/15		4411	106	05	06	LIVRO - A PEQUENA GATINHA VERMELHA	ACT	0,14		0,14
4411	1999/07/19	011	27570	106	05	06	LIVRO - " ALICE PROFESSORA "	ACT	3,87		3,87
4411	2002/06/21	01	39874	106	02	20	CADEIRA C/ CURVATURA C/ 40cm alt.	ACT	11,82		11,82
4412	1975/04/15		4412	106	05	06	LIVRO - O COMBOIO QUE PERDEU UMA RODA	ACT	0,18		0,18
4412	1999/07/19	011	27571	106	05	06	LIVRO - " ALICE PROFESSORA "	ACT	3,87		3,87
4412	2002/06/21	01	39875	106	02	20	CADEIRA C/ CURVATURA C/ 40cm alt.	ACT	11,82		11,82
4412	2013/12/30	01	79185	107	06	04	DESCASCADORA DE BATATAS SAMMIC PP-12, em alumínio, descasca por abrasivo, lateral e prato, potência 370W, tensão 400V trifásico, com filtro anti-espuma, dim: 395x700x503	ACT	1.718,09		1.718,09
4413	1975/04/15		4413	106	05	06	LIVRO - A PULSEIRINHA DE OIRO	ACT	0,22		0,22
4413	2002/06/21	01	39876	106	02	20	CADEIRA C/ CURVATURA C/ 40cm alt.	ACT	11,82		11,82
4414	1975/04/15		4414	106	05	06	LIVRO - AL-GODÃO E AL-GODINHO	ACT	0,04		0,04
4414	2000/11/23	011	27572	107	06	99	GRELHADOR	ACT	45,89		45,89
4414	2002/06/21	01	39877	106	02	20	CADEIRA C/ CURVATURA C/ 40cm alt.	ACT	11,82		11,82
4415	1999/07/19	011	27573	106	05	06	LIVRO - " O LUÍS MÉDICO "	ACT	3,87		3,87
4415	2000/05/29		4415	106	05	06	LIVRO - OS TAMANQUINHOS DE PAU	ACT	0,04		0,04
4415	2002/06/21	01	39878	106	02	20	CADEIRA C/ CURVATURA C/ 40cm alt.	ACT	11,82		11,82
4416	1975/04/15		4416	106	05	06	LIVRO - BEETHOVEN	ACT	0,15		0,15
4416	2002/06/21	01	39879	106	02	20	CADEIRA C/ CURVATURA C/ 40cm alt.	ACT	11,82		11,82
4417	1975/04/15		4417	106	05	06	LIVRO - ASTRONOMIA	ACT	0,15		0,15
4417	1999/07/19	011	27575	106	05	06	LIVRO - " O LUÍS MÉDICO "	ACT	3,87		3,87
4417	2002/06/21	01	39880	106	02	20	CADEIRA C/ CURVATURA C/ 40cm alt.	ACT	11,82		11,82
4418	1975/04/15		4418	106	05	06	LIVRO - NOVELAS DO MINHO (2. VOLUME)	ACT	0,15		0,15
4418	1999/07/19	011	27576	106	05	06	LIVRO - " O LUÍS MÉDICO "	ACT	3,87		3,87
4418	2002/06/21	01	39881	106	02	20	CADEIRA C/ CURVATURA C/ 40cm alt.	ACT	11,82		11,82
4419	1975/04/15		4419	106	05	06	LIVRO - SERÕES DA PROVÍNCIA	ACT	0,13		0,13
4419	2002/06/21	01	39882	106	02	20	CADEIRA C/ CURVATURA C/ 40cm alt.	ACT	11,82		11,82
4420	1975/06/26		4420	106	05	06	LIVRO - A LARANJA	ACT	0,16		0,16
4420	2002/06/21	01	39883	106	02	20	CADEIRA C/ CURVATURA C/ 40cm alt.	ACT	11,82		11,82
4421	1975/06/26		4421	106	05	06	LIVRO - O SANDINÓ E O CORÁ	ACT	0,18		0,18
4421	1999/07/19	011	27579	106	05	06	LIVRO - " O LUÍS MÉDICO "	ACT	3,87		3,87
4421	2002/06/21	01	39884	106	02	20	CADEIRA C/ CURVATURA C/ 40cm alt.	ACT	11,82		11,82
4422	1975/06/26		4422	106	05	06	LIVRO - OS DOIS PRINCEPES	ACT	0,13		0,13
Total Geral ou a Transportar .....									172.021.242,35	23.348.372,32	195.369.614,67

## MAPA DE INVENTÁRIO

Data : 2021/05/03

Ano : 2020

Pagina: 63

3

## FICHA PATRIMONIAL : 3 EQUIPAMENTO BÁSICO

Identificação dos bens							Tipo De Sit.	Valor Patrimonial	Alterações Patrimoniais	Valor Atual	
Numero Ordem	Data de Aquisição	Tipo	Nr.Inv.	Cl.	Tipo	Ben					Descrição
4422	2002/06/21	01	39885	106	02	20	CADEIRA C/ CURVATURA C/ 40cm alt.	ACT	11,82		11,82
4422	2005/09/29	01	49753	101	02	04	WINDOWS XP PORT.	ACT	138,18		138,18
4423	1975/06/26		4423	106	05	06	LIVRO - HAYOLN	ACT	0,15		0,15
4423	1999/07/19	011	27580	106	05	06	LIVRO - " SEBASTIÃO COZINHEIRO "	ACT	3,87		3,87
4423	2002/06/21	01	39886	106	02	20	CADEIRA C/ CURVATURA C/ 40cm alt.	ACT	11,82		11,82
4423	2005/09/29	01	49754	101	02	04	WINDOWS XP PORT.	ACT	138,18		138,18
4424	1975/06/26		4424	106	05	06	LIVRO - PAULINO, O MENINO ÍNDIO	ACT	0,15		0,15
4424	1999/07/19	011	27581	106	05	06	LIVRO - " SEBASTIÃO COZINHEIRO "	ACT	3,87		3,87
4424	2002/06/21	01	39887	106	02	20	CADEIRA C/ CURVATURA C/ 40cm alt.	ACT	11,82		11,82
4425	1975/06/26		4425	106	05	06	LIVRO - PINKY PYE	ACT	0,18		0,18
4425	1999/07/19	011	27582	106	05	06	LIVRO - " SEBASTIÃO COZINHEIRO "	ACT	3,87		3,87
4425	2002/06/21	01	39888	106	02	20	CADEIRA C/ CURVATURA C/ 40cm alt.	ACT	11,82		11,82
4426	1975/06/26		4426	106	05	06	LIVRO - A CELULA VIVA	ACT	0,05		0,05
4426	1999/07/19	011	27583	106	05	06	LIVRO - " SEBASTIÃO COZINHEIRO "	ACT	3,87		3,87
4426	2002/06/21	01	39889	106	02	20	CADEIRA C/ CURVATURA C/ 40cm alt.	ACT	11,82		11,82
4426	2013/12/30	01	79199	107	06	99	TORNEIRA MONOCOMANDO + SIFÃO INDUSTRIAL de duas águas, com bica, mono comando e protecção metálica	ACT	73,06		73,06
4427	1975/06/26		4427	106	05	06	LIVRO - NOVELAS DO MINHO (3. VOLUME)	ACT	0,15		0,15
4427	1999/07/19	011	27584	106	05	06	LIVRO - " SEBASTIÃO COZINHEIRO "	ACT	3,87		3,87
4427	2002/06/21	01	39890	106	02	20	CADEIRA C/ CURVATURA C/ 40cm alt.	ACT	11,82		11,82
4427	2005/09/29	01	49758	101	02	04	WINDOWS XP PORT.	ACT	138,18		138,18
4428	1975/06/26		4428	106	05	06	LIVRO - A CIDADE E AS SERRAS	ACT	0,20		0,20
4428	1999/07/19	011	27585	106	05	06	LIVRO - " SEBASTIÃO COZINHEIRO "	ACT	3,87		3,87
4428	2002/06/21	01	39891	106	02	20	CADEIRA C/ CURVATURA C/ 40cm alt.	ACT	11,82		11,82
4428	2005/09/29	01	49759	101	02	04	WINDOWS XP PORT.	ACT	138,18		138,18
4429	1975/11/24		4429	106	05	06	LIVRO - ARCA DE NOÉ	ACT	0,10		0,10
4429	1999/07/19	011	27586	106	05	06	LIVRO - " SEBASTIÃO COZINHEIRO "	ACT	3,87		3,87
4429	2002/06/21	01	39892	106	02	20	CADEIRA C/ CURVATURA C/ 40cm alt.	ACT	11,82		11,82
4429	2005/09/29	01	49760	101	02	04	WINDOWS XP PORT.	ACT	138,18		138,18
4430	1975/11/24		4430	106	05	06	LIVRO - AUTO DA JOANITA E DA FONTE	ACT	0,15		0,15
4430	2002/06/21	01	39893	106	02	20	CADEIRA C/ CURVATURA C/ 40cm alt.	ACT	11,82		11,82
4430	2005/09/29	01	49761	101	02	04	WINDOWS XP PORT.	ACT	138,18		138,18
4431	1975/11/24		4431	106	05	06	LIVRO - BICHINHO POETA	ACT	0,13		0,13
4431	1999/07/19	011	27587	106	05	06	LIVRO - " TIAGO O VETERINÁRIO "	ACT	3,87		3,87
4431	2002/06/21	01	39894	106	02	20	CADEIRA C/ CURVATURA C/ 40cm alt.	ACT	11,82		11,82
4432	1975/11/24		4432	106	05	06	LIVRO - «OS LUSÍADAS» CONTADOS ÀS CRIANÇAS	ACT	0,18		0,18
4432	1999/07/19	011	27588	106	05	06	LIVRO - " TIAGO O VETERINÁRIO "	ACT	3,87		3,87
4432	2002/06/21	01	39895	106	02	20	CADEIRA C/ CURVATURA C/ 40cm alt.	ACT	11,82		11,82
4433	1975/11/24		4433	106	05	06	LIVRO - FLORENCE NIGHTINGALE	ACT	0,15		0,15
4433	1999/07/19	011	27589	106	05	06	LIVRO - " TIAGO O VETERINÁRIO "	ACT	3,87		3,87
4433	2002/06/21	01	39896	106	02	20	CADEIRA C/ CURVATURA C/ 40cm alt.	ACT	11,82		11,82
4434	1975/11/24		4434	106	05	06	LIVRO - MACH 3, SINAL DE PERIGO?	ACT	0,22		0,22
4434	1999/07/19	011	27590	106	05	06	LIVRO - " TIAGO O VETERINÁRIO "	ACT	3,87		3,87
4434	2002/06/21	01	39897	106	02	20	CADEIRA C/ CURVATURA C/ 40cm alt.	ACT	11,82		11,82
4435	1975/11/24		4435	106	05	06	LIVRO - A ILUSTRE CASA DE RAMIRES	ACT	0,27		0,27
4435	1999/07/19	011	27591	106	05	06	LIVRO - " TIAGO O VETERINÁRIO "	ACT	3,87		3,87
4435	2002/06/21	01	39898	106	02	20	CADEIRA C/ CURVATURA C/ 40cm alt.	ACT	11,82		11,82
4435	2005/09/29	01	49766	101	02	04	WINDOWS XP PORT.	ACT	138,18		138,18
Total Geral ou a Transportar .....									172.022.496,67	23.348.372,32	195.370.868,99

## MAPA DE INVENTÁRIO

Data : 2021/05/03

Ano : 2020

Pagina: 63

4

## FICHA PATRIMONIAL : 3 EQUIPAMENTO BÁSICO

Identificação dos bens							Tipo De Sit.	Valor Patrimonial	Alterações Patrimoniais	Valor Atual	
Numero Ordem	Data de Aquisição	Tipo	Nr.Inv.	Cl.	Tipo	Bem					Descrição
4435	2013/11/21	01	79208	112	03	03	1/2 BRAÇADEIRA 90A em perfil aluminio p/ poste 90 ( Monte Madalena)	ACT	2,01		2,01
4436	1975/11/24		4436	106	05	06	LIVRO - DECLARAÇÃO DOS DIREITOS DA CRIANÇA	ACT	0,02		0,02
4436	1999/07/19	011	27592	106	05	06	LIVRO - " TIAGO O VETERINÁRIO "	ACT	3,87		3,87
4436	2002/06/21	01	39899	106	02	20	CADEIRA C/ CURVATURA C/ 40cm alt.	ACT	11,82		11,82
4436	2013/11/21	01	79209	112	03	03	1/2 BRAÇADEIRA 90A em perfil aluminio p/ poste 90 ( Monte Madalena)	ACT	2,01		2,01
4437	1976/03/31		4437	106	05	06	LIVRO - O PRINCIPE GULOSO	ACT	0,03		0,03
4437	1999/07/19	011	27593	106	05	06	LIVRO - " TIAGO O VETERINÁRIO "	ACT	3,87		3,87
4437	2002/06/21	01	39900	106	02	20	CADEIRA C/ CURVATURA C/ 40cm alt.	ACT	11,82		11,82
4437	2005/09/29	01	49768	101	02	04	WINDOWS XP PORT.	ACT	138,18		138,18
4437	2013/11/21	01	79210	112	03	03	1/2 BRAÇADEIRA 90A em perfil aluminio p/ poste 90 ( Monte Madalena)	ACT	2,01		2,01
4438	1976/03/31		4438	106	05	06	LIVRO - A MENINA GOTINHA DE ÁGUA	ACT	0,20		0,20
4438	2002/06/21	01	39901	106	02	20	CADEIRA C/ CURVATURA C/ 40cm alt.	ACT	11,82		11,82
4438	2013/11/21	01	79211	112	03	03	1/2 BRAÇADEIRA 90A em perfil aluminio p/ poste 90 ( Monte Madalena)	ACT	2,01		2,01
4439	1976/03/31		4439	106	05	06	LIVRO - A LENDA DAS AMENDOIRAS	ACT	0,20		0,20
4439	1999/07/19	011	27594	106	05	06	LIVRO - " TOMÁS O AGRICULTOR "	ACT	3,87		3,87
4439	2002/06/21	01	39902	106	02	20	CADEIRA C/ CURVATURA C/ 40cm alt.	ACT	11,82		11,82
4439	2005/09/29	01	49770	101	02	04	WINDOWS XP PORT.	ACT	138,18		138,18
4440	1976/03/31		4440	106	05	06	LIVRO - MOZART	ACT	0,15		0,15
4440	1999/07/19	011	27595	106	05	06	LIVRO - " TOMÁS O AGRICULTOR "	ACT	3,87		3,87
4440	2002/06/21	01	39903	106	02	20	CADEIRA C/ CURVATURA C/ 40cm alt.	ACT	11,82		11,82
4440	2005/09/29	01	49771	101	02	04	WINDOWS XP PORT.	ACT	138,18		138,18
4441	1976/03/31		4441	106	05	06	LIVRO - PASTEUR	ACT	0,15		0,15
4441	1999/07/19	011	27596	106	05	06	LIVRO - " TOMÁS O AGRICULTOR "	ACT	3,87		3,87
4441	2002/06/21	01	39904	106	02	20	CADEIRA C/ CURVATURA C/ 40cm alt.	ACT	11,82		11,82
4441	2005/09/29	01	49772	101	02	04	WINDOWS XP PORT.	ACT	138,18		138,18
4442	1976/03/31		4442	106	05	06	LIVRO - OS TROIANOS	ACT	0,18		0,18
4442	1999/07/19	011	27597	106	05	06	LIVRO - " TOMÁS O AGRICULTOR "	ACT	3,87		3,87
4442	2002/06/21	01	39905	106	02	20	CADEIRA C/ CURVATURA C/ 40cm alt.	ACT	11,82		11,82
4442	2005/09/29	01	49773	101	02	04	WINDOWS XP PORT.	ACT	138,18		138,18
4443	1976/03/31		4443	106	05	06	LIVRO - A HISTÓRIA DE HELEN KELLER	ACT	0,20		0,20
4443	1999/07/19	011	27598	106	05	06	LIVRO - " TOMÁS O AGRICULTOR "	ACT	3,87		3,87
4443	2002/06/21	01	39906	106	02	20	CADEIRA C/ CURVATURA C/ 40cm alt.	ACT	11,82		11,82
4443	2005/09/29	01	49774	101	02	04	WINDOWS XP PORT.	ACT	138,18		138,18
4444	1976/03/31		4444	106	05	06	LIVRO - O "V" DE VICTÓRIA	ACT	0,20		0,20
4444	1999/07/19	011	27599	106	05	06	LIVRO - " TOMÁS O AGRICULTOR "	ACT	3,87		3,87
4444	2002/06/21	01	39907	106	02	20	CADEIRA C/ CURVATURA C/ 40cm alt.	ACT	11,82		11,82
4444	2005/09/29	01	49775	101	02	04	WINDOWS XP PORT.	ACT	138,18		138,18
4445	1976/06/03		4445	106	05	06	LIVRO - À FESTA NA FLORESTA	ACT	0,15		0,15
4445	1999/07/19	011	27600	106	05	06	LIVRO - " TOMÁS O AGRICULTOR "	ACT	3,87		3,87
4445	2002/06/21	01	39908	106	02	20	CADEIRA C/ CURVATURA C/ 40cm alt.	ACT	11,82		11,82
4445	2005/09/29	01	49776	101	02	04	WINDOWS XP PORT.	ACT	138,18		138,18
4446	1976/06/03		4446	106	05	06	LIVRO - AUTO DOS QUATROS MENINOS	ACT	0,15		0,15
4446	2002/06/21	01	39909	106	02	20	CADEIRA C/ CURVATURA C/ 40cm alt.	ACT	11,82		11,82
4446	2005/09/29	01	49777	101	02	04	WINDOWS XP PORT.	ACT	138,18		138,18
4447	1976/06/03		4447	106	05	06	LIVRO - UMA GRALHA ENTRE OS PAVÕES	ACT	0,04		0,04
Total Geral ou a Transportar .....									172.023.914,85	23.348.372,32	195.372.287,17



## MAPA DE INVENTÁRIO

Data : 2021/05/03

Ano : 2020

Pagina: 63

5

## FICHA PATRIMONIAL : 3 EQUIPAMENTO BÁSICO

Identificação dos bens							Tipo De Sit.	Valor Patrimonial	Alterações Patrimoniais	Valor Atual	
Numero Ordem	Data de Aquisição	Tipo	Nr.Inv.	Cl.	Tipo	Bem					Descrição
4447	1999/07/19	011	27601	106	05	06	LIVRO - " VICENTE O PADEIRO "	ACT	3,87		3,87
4447	2002/06/21	01	39910	106	02	20	CADEIRA C/ CURVATURA C/ 40cm alt.	ACT	11,82		11,82
4447	2013/12/05	01	79220	113	06	02	EQUIPAMENTO DE EQUITACÃO CILHA DE ENSINO	ACT	74,16		74,16
4448	1976/06/03		4448	106	05	06	LIVRO - AS FEITICEIRAS DO MAR	ACT	0,08		0,08
4448	1999/07/19	011	27602	106	05	06	LIVRO - " VICENTE O PADEIRO "	ACT	3,87		3,87
4448	2002/06/21	01	39911	106	02	20	CADEIRA C/ CURVATURA C/ 40cm alt.	ACT	11,82		11,82
4449	1976/06/03		4449	106	05	06	LIVRO - UMA FAMÍLIA INGLESA	ACT	0,13		0,13
4449	1999/07/19	011	27603	106	05	06	LIVRO - " VICENTE O PADEIRO "	ACT	3,87		3,87
4449	2002/06/21	01	39912	106	02	20	CADEIRA C/ CURVATURA C/ 40cm alt.	ACT	11,82		11,82
4449	2005/09/29	01	49780	101	02	04	WINDOWS XP PORT.	ACT	138,18		138,18
4450	1976/12/14		4450	106	05	06	LIVRO - GRICHKA E OS LOBOS	ACT	0,22		0,22
4450	1999/07/19	011	27604	106	05	06	LIVRO - " VICENTE O PEDREIRO "	ACT	3,87		3,87
4450	2002/06/21	01	39913	106	02	20	CADEIRA C/ CURVATURA C/ 40cm alt.	ACT	11,82		11,82
4450	2005/09/29	01	49781	101	02	04	WINDOWS XP PORT.	ACT	138,18		138,18
4450	2013/12/04	01	79223	101	02	03	MS OFFICE 2013 Home & Business PKC (DRª Ana Machado)	ACT	257,08		257,08
4451	1976/12/14		4451	106	05	06	LIVRO - A MARCA DE GRICHKA	ACT	0,22		0,22
4451	1999/07/19	011	27605	106	05	06	LIVRO - " VICENTE O PEDREIRO "	ACT	3,87		3,87
4451	2002/06/21	01	39914	106	02	20	CADEIRA C/ CURVATURA C/ 40cm alt.	ACT	11,82		11,82
4451	2005/09/29	01	49782	101	02	04	WINDOWS XP PORT.	ACT	138,18		138,18
4452	1976/12/14		4452	106	05	06	LIVRO - ANIMAIS, ESSES DESCONHECIDOS	ACT	0,20		0,20
4452	1999/07/19	011	27606	106	05	06	LIVRO - " VICENTE O PADEIRO "	ACT	3,87		3,87
4452	2002/06/21	01	39915	106	02	20	CADEIRA C/ CURVATURA C/ 40cm alt.	ACT	11,82		11,82
4452	2005/09/29	01	49783	101	02	04	WINDOWS XP PORT.	ACT	138,18		138,18
4452	2013/07/08	01	79225	101	02	03	SOFTWARE SIG - Contrato de licenciamento	ACT	18.903,98	19.352,03	38.256,01
4453	1976/12/14		4453	106	05	06	LIVRO - GRICHKA E OS TURBANTES AMARELOS	ACT	0,25		0,25
4453	1999/07/19	011	27607	106	05	06	LIVRO - " VICENTE O PEDREIRO "	ACT	3,87		3,87
4453	2002/06/21	01	39916	106	02	20	CADEIRA C/ CURVATURA C/ 40cm alt.	ACT	11,82		11,82
4453	2005/09/29	01	49784	101	02	04	WINDOWS XP PORT.	ACT	138,18		138,18
4454	1976/12/14		4454	106	05	06	LIVRO - FREI LUÍS DE SOUSA	ACT	0,08		0,08
4454	2002/06/21	01	39917	106	02	20	CADEIRA C/ CURVATURA C/ 40cm alt.	ACT	11,82		11,82
4454	2005/09/29	01	49785	101	02	04	WINDOWS XP PORT.	ACT	138,18		138,18
4454	2013/07/24	01	79227	107	01	05	BELICHE TROMSO	ACT	79,04		79,04
4455	1976/12/14		4455	106	05	06	LIVRO - O VINHO	ACT	0,27		0,27
4455	1999/07/19	011	27608	106	05	06	LIVRO - " COMO FUNCIONAM OS NOSSO SENTIDOS "	ACT	4,99		4,99
4455	2002/06/21	01	39918	106	02	20	CADEIRA C/ CURVATURA C/ 40cm alt.	ACT	11,82		11,82
4456	1976/12/14		4456	106	05	06	LIVRO - AUTO DOS ANIMAIS	ACT	0,04		0,04
4456	1999/07/19	011	27609	106	05	06	LIVRO - " COMO FUNCIONAM OS NOSSO SENTIDOS "	ACT	4,99		4,99
4456	2002/06/21	01	39919	106	02	20	CADEIRA C/ CURVATURA C/ 40cm alt.	ACT	11,82		11,82
4457	1977/05/26		4457	106	05	06	LIVRO - COMO E PORQUE RESPIRAMOS	ACT	0,05		0,05
4457	1999/07/19	011	27610	106	05	06	LIVRO - " COMO FUNCIONAM OS NOSSO SENTIDOS "	ACT	4,99		4,99
4457	2002/06/21	01	39920	106	02	20	CADEIRA C/ CURVATURA C/ 40cm alt.	ACT	11,82		11,82
4458	1977/05/26		4458	106	05	06	LIVRO - A ILHA DOS FÓSSEIS VIVOS	ACT	0,18		0,18
4458	1999/07/19	011	27611	106	05	06	LIVRO - " COMO FUNCIONAM OS NOSSO SENTIDOS "	ACT	4,99		4,99
4458	2002/06/21	01	39921	106	02	20	CADEIRA C/ CURVATURA C/ 40cm alt.	ACT	11,82		11,82
4459	1977/07/01		4459	106	05	06	LIVRO - INTRODUÇÃO À POLÍTICA	ACT	0,40		0,40
4459	1999/07/19	011	27612	106	05	06	LIVRO - " COMO FUNCIONAM OS NOSSO SENTIDOS "	ACT	4,99		4,99
4459	2002/06/21	01	39922	106	02	20	CADEIRA C/ CURVATURA C/ 40cm alt.	ACT	11,82		11,82
4460	1977/07/01		4460	106	05	06	LIVRO - CONSTITUIÇÃO DA REPÚBLICA PORTUGUESA	ACT	0,10		0,10
4460	1999/07/19	011	27613	106	05	06	LIVRO - " COMO FUNCIONAM OS NOSSO SENTIDOS "	ACT	4,99		4,99
Total Geral ou a Transportar .....									172.044.271,10	23.367.724,35	195.411.995,45

## MAPA DE INVENTÁRIO

Data : 2021/05/03

Ano : 2020

Pagina: 63

6

## FICHA PATRIMONIAL : 3 EQUIPAMENTO BÁSICO

Identificação dos bens							Tipo De Sit.	Valor Patrimonial	Alterações Patrimoniais	Valor Atual	
Numero Ordem	Data de Aquisição	Tipo	Nr.Inv.	Cl.	Tipo	Ben					Descrição
4460	2002/06/21	01	39923	106	02	20	CADEIRA C/ CURVATURA C/ 40cm alt.	ACT	11,82		11,82
4461	1977/07/01		4461	106	05	06	LIVRO - BREVE INTERPRETAÇÃO DA HISTÓRIA DE PORTUGAL	ACT	0,42		0,42
4461	1999/07/19	011	27614	106	05	06	LIVRO - " COMO FUNCIONAM OS NOSSO SENTIDOS "	ACT	4,99		4,99
4461	2002/06/21	01	39924	106	02	20	CADEIRA C/ CURVATURA C/ 40cm alt.	ACT	11,82		11,82
4462	1977/07/01		4462	106	05	06	LIVRO - CONTO DA MONTANHA	ACT	0,42		0,42
4462	2002/06/21	01	39925	106	02	20	CADEIRA C/ CURVATURA C/ 40cm alt.	ACT	11,82		11,82
4463	1977/07/01		4463	106	05	06	LIVRO - OS MAIAS	ACT	0,60		0,60
4463	1999/07/19	011	27615	106	05	06	LIVRO - " A VIDA DO BÉBÉ "	ACT	4,99		4,99
4463	2002/06/21	01	39926	106	02	20	CADEIRA C/ CURVATURA C/ 40cm alt.	ACT	11,82		11,82
4464	1977/07/01		4464	106	05	06	LIVRO - IMIGRAÇÃO E CRISE NO NORDESTE TRANSMONTANO	ACT	0,60		0,60
4464	1999/07/19	011	27616	106	05	06	LIVRO - " A VIDA DO BÉBÉ "	ACT	4,99		4,99
4464	2002/06/21	01	39927	106	02	20	CADEIRA C/ CURVATURA C/ 40cm alt.	ACT	11,82		11,82
4464	2005/09/29	01	49795	101	02	04	WINDOWS XP PORT.	ACT	138,18		138,18
4465	1977/07/01		4465	106	05	06	LIVRO - OBRAS COMPLETAS	ACT	0,70		0,70
4465	1999/07/19	011	27617	106	05	06	LIVRO - " A VIDA DO BÉBÉ "	ACT	4,99		4,99
4465	2002/06/21	01	39928	106	02	20	CADEIRA C/ CURVATURA C/ 40cm alt.	ACT	11,82		11,82
4465	2005/09/29	01	49796	101	02	04	WINDOWS XP PORT.	ACT	138,18		138,18
4466	1977/07/01		4466	106	05	06	LIVRO - FELIZMENTE HÁ LUAR!	ACT	0,45		0,45
4466	1999/07/19	011	27618	106	05	06	LIVRO - " A VIDA DO BÉBÉ "	ACT	4,99		4,99
4466	2002/06/21	01	39929	106	02	20	CADEIRA C/ CURVATURA C/ 40cm alt.	ACT	11,82		11,82
4466	2005/09/29	01	49797	101	02	04	WINDOWS XP PORT.	ACT	138,18		138,18
4467	1977/07/01		4467	106	05	06	LIVRO - ESTE LIVRO QUE VOS DEIXO...	ACT	0,35		0,35
4467	2002/06/21	01	39930	106	02	20	CADEIRA C/ CURVATURA C/ 40cm alt.	ACT	11,82		11,82
4467	2005/09/29	01	49798	101	02	04	WINDOWS XP PORT.	ACT	138,18		138,18
4467	2013/12/16	01	79240	107	01	10	COLCHÃO para beliche 195x0,85cm	ACT	81,10		81,10
4468	1977/07/01		4468	106	05	06	LIVRO - ALENTEJO DESENCANTADO	ACT	0,75		0,75
4468	1999/07/19	011	27620	106	05	06	LIVRO - " A VIDA DO BÉBÉ "	ACT	4,99		4,99
4468	2002/06/21	01	39931	106	02	20	CADEIRA C/ CURVATURA C/ 40cm alt.	ACT	11,82		11,82
4469	1977/07/01		4469	106	05	06	LIVRO - UTOPIA OU MORTE!	ACT	0,50		0,50
4469	1999/07/19	011	27621	106	05	06	LIVRO - " A VIDA DO BÉBÉ "	ACT	4,99		4,99
4469	2002/06/21	01	39932	106	02	20	CADEIRA C/ CURVATURA C/ 40cm alt.	ACT	11,82		11,82
4470	2002/06/21	01	39933	106	02	20	CADEIRA C/ CURVATURA C/ 40cm alt.	ACT	11,82		11,82
4471	2002/06/21	01	39934	106	02	20	CADEIRA C/ CURVATURA C/ 40cm alt.	ACT	11,82		11,82
4472	2002/06/21	01	39935	106	02	20	CADEIRA C/ CURVATURA C/ 40cm alt.	ACT	11,82		11,82
4473	2002/06/21	01	39936	106	02	20	CADEIRA C/ CURVATURA C/ 40cm alt.	ACT	11,82		11,82
4474	2002/06/21	01	39937	106	02	20	CADEIRA C/ CURVATURA C/ 40cm alt.	ACT	11,82		11,82
4475	2002/06/21	01	39938	106	02	20	CADEIRA C/ CURVATURA C/ 40cm alt.	ACT	11,82		11,82
4475	2005/09/29	01	49806	101	02	04	WINDOWS XP PORT.	ACT	138,18		138,18
4476	2002/06/21	01	39939	106	02	20	CADEIRA C/ CURVATURA C/ 40cm alt.	ACT	11,82		11,82
4476	2005/09/29	01	49807	101	02	04	WINDOWS XP PORT.	ACT	138,18		138,18
4477	2002/06/21	01	39940	106	02	20	CADEIRA C/ CURVATURA	ACT	11,82		11,82
4477	2005/09/29	01	49808	101	02	04	WINDOWS XP PORT.	ACT	138,18		138,18
4478	2002/06/21	01	39941	106	02	20	CADEIRA C/ CURVATURA	ACT	11,82		11,82
4478	2005/09/29	01	49809	101	02	04	WINDOWS XP PORT.	ACT	138,18		138,18
4479	2000/11/23	011	27629	107	06	99	FRITADEIRA COM REDE	ACT	45,89		45,89
4479	2002/06/21	01	39942	106	02	20	CADEIRA C/ CURVATURA	ACT	11,82		11,82
4479	2005/09/29	01	49810	101	02	04	WINDOWS XP PORT.	ACT	138,18		138,18
4480	1999/07/19	011	27630	106	05	06	LIVRO - " O PAÍS AZUL "	ACT	3,94		3,94
4480	2002/06/21	01	39943	106	02	20	CADEIRA C/ CURVATURA	ACT	11,82		11,82
Total Geral ou a Transportar .....									172.045.933,59	23.367.724,35	195.413.657,94

## FICHA PATRIMONIAL : 3 EQUIPAMENTO BÁSICO

Identificação dos bens							Tipo De Sit.	Valor Patrimonial	Alterações Patrimoniais	Valor Atual	
Numero Ordem	Data de Aquisição	Tipo	Nr.Inv.	Cl.	Tipo	Ben					Descrição
4480	2005/09/29	01	49811	101	02	04	WINDOWS XP PORT.	ACT	138,18		138,18
4481	1999/07/19	011	27631	106	05	06	LIVRO - " O PAÍS AZUL "	ACT	3,94		3,94
4481	2002/06/21	01	39944	106	02	20	CADEIRA C/ CURVATURA	ACT	11,82		11,82
4481	2005/09/29	01	49812	101	02	04	WINDOWS XP PORT.	ACT	138,18		138,18
4482	1999/07/19	011	27632	106	05	06	LIVRO - " O PAÍS AZUL "	ACT	3,94		3,94
4482	2002/06/21	01	39945	106	02	20	CADEIRA C/ CURVATURA	ACT	11,82		11,82
4482	2005/09/29	01	49813	101	02	04	WINDOWS XP PORT.	ACT	138,18		138,18
4483	1999/07/19	011	27633	106	05	06	LIVRO - " O PAÍS AZUL "	ACT	3,94		3,94
4483	2002/06/21	01	39946	106	02	20	CADEIRA C/ CURVATURA	ACT	11,82		11,82
4483	2005/09/29	01	49814	101	02	04	WINDOWS XP PORT.	ACT	138,18		138,18
4484	2002/06/21	01	39947	106	02	20	CADEIRA C/ CURVATURA	ACT	11,82		11,82
4485	1999/07/19	011	27635	106	05	06	LIVRO - " O PAÍS AZUL "	ACT	3,94		3,94
4485	2002/06/21	01	39948	106	02	20	CADEIRA C/ CURVATURA	ACT	11,82		11,82
4486	1999/07/19	011	27636	106	05	06	LIVRO - " O PAÍS AZUL "	ACT	3,94		3,94
4486	2002/06/21	01	39949	106	02	20	CADEIRA C/ CURVATURA	ACT	11,82		11,82
4486	2005/09/29	01	49817	101	02	04	WINDOWS XP PORT.	ACT	138,18		138,18
4487	2002/06/21	01	39950	106	02	20	CADEIRA C/ CURVATURA	ACT	11,82		11,82
4487	2005/09/29	01	49818	101	02	04	WINDOWS XP PORT.	ACT	138,18		138,18
4488	2000/11/23	011	27637	107	06	06	CONCHA INOX - 2	ACT	8,98		8,98
4488	2002/06/21	01	39951	106	02	20	CADEIRA C/ CURVATURA	ACT	11,82		11,82
4488	2005/09/29	01	49819	101	02	04	WINDOWS XP PORT.	ACT	138,18		138,18
4489	2000/11/23	011	27638	107	06	99	SERTÀ N.40	ACT	31,92		31,92
4489	2002/06/21	01	39952	106	02	20	CADEIRA C/ CURVATURA	ACT	11,82		11,82
4490	2002/06/21	01	39953	106	02	20	CADEIRA C/ CURVATURA	ACT	11,82		11,82
4491	2002/06/21	01	39954	106	02	20	CADEIRA C/ CURVATURA	ACT	11,82		11,82
4492	2002/06/21	01	39955	106	02	20	CADEIRA C/ CURVATURA	ACT	11,82		11,82
4493	2002/06/21	01	39956	106	02	20	CADEIRA C/ CURVATURA	ACT	11,82		11,82
4494	2002/06/21	01	39957	106	02	20	CADEIRA C/ CURVATURA	ACT	11,82		11,82
4495	2002/06/21	01	39958	106	02	20	CADEIRA C/ CURVATURA	ACT	11,82		11,82
4496	2002/06/21	01	39959	106	02	20	CADEIRA C/ CURVATURA	ACT	11,82		11,82
4497	2002/06/21	01	39960	106	02	20	CADEIRA C/ CURVATURA	ACT	11,82		11,82
4497	2005/09/29	01	49828	101	02	04	WINDOWS XP PORT.	ACT	138,18		138,18
4498	1999/07/19	011	27646	106	05	06	LIVRO - " O REI RIQUE "	ACT	3,94		3,94
4498	2002/06/21	01	39961	106	02	20	CADEIRA C/ CURVATURA	ACT	11,82		11,82
4498	2005/09/29	01	49829	101	02	04	WINDOWS XP PORT.	ACT	138,18		138,18
4499	1999/07/19	011	27647	106	05	06	LIVRO - " O REI RIQUE "	ACT	3,94		3,94
4499	2002/06/21	01	39962	106	02	20	CADEIRA C/ CURVATURA	ACT	11,82		11,82
4499	2005/09/29	01	49830	101	02	04	WINDOWS XP PORT.	ACT	138,18		138,18
4500	1999/07/19	011	27648	106	05	06	LIVRO - " O REI RIQUE "	ACT	3,94		3,94
4500	2002/06/21	01	39963	106	02	20	CADEIRA C/ CURVATURA	ACT	11,82		11,82
4500	2005/09/29	01	49831	101	02	04	WINDOWS XP PORT.	ACT	138,18		138,18
4501	1999/07/19	011	27649	106	05	06	LIVRO - " O REI RIQUE "	ACT	3,94		3,94
4501	2002/06/21	01	39964	106	02	20	CADEIRA C/ CURVATURA	ACT	11,82		11,82
4501	2005/09/29	01	49832	101	02	04	WINDOWS XP PORT.	ACT	138,18		138,18
4502	2002/06/21	01	39965	106	02	20	CADEIRA C/ CURVATURA	ACT	11,82		11,82
4502	2005/09/29	01	49833	101	02	04	WINDOWS XP PORT.	ACT	138,18		138,18
4503	1999/07/19	011	27651	106	05	06	LIVRO - " O REI RIQUE "	ACT	3,94		3,94
4503	2002/06/21	01	39966	106	02	20	CADEIRA C/ CURVATURA	ACT	11,82		11,82
4503	2005/09/29	01	49834	101	02	04	WINDOWS XP PORT.	ACT	138,18		138,18
Total Geral ou a Transportar .....									172.048.220,27	23.367.724,35	195.415.944,62

## MAPA DE INVENTÁRIO

Data : 2021/05/03

Ano : 2020

Pagina: 63

8

## FICHA PATRIMONIAL : 3 EQUIPAMENTO BÁSICO

Identificação dos bens							Tipo De Sit.	Valor Patrimonial	Alterações Patrimoniais	Valor Atual	
Numero Ordem	Data de Aquisição	Tipo	Nr.Inv.	Cl.	Tipo	Bem					Descrição
4504	1999/07/19	011	27652	106	05	06	LIVRO - " O REI RIQUE "	ACT	3,94		3,94
4504	2002/06/21	01	39967	106	02	20	CADEIRA C/ CURVATURA	ACT	11,82		11,82
4504	2005/09/29	01	49835	101	02	04	WINDOWS XP PORT.	ACT	138,18		138,18
4505	2002/06/21	01	39968	106	02	20	CADEIRA C/ CURVATURA	ACT	11,82		11,82
4505	2005/09/29	01	49836	101	02	04	WINDOWS XP PORT.	ACT	138,18		138,18
4506	1999/07/19	011	27653	106	05	06	LIVRO - " A VERDADEIRA HISTÓRIA DO PAI NATAL "	ACT	5,94		5,94
4506	2002/06/21	01	39969	106	02	20	CADEIRA C/ CURVATURA	ACT	11,82		11,82
4506	2005/09/29	01	49837	101	02	04	WINDOWS XP PORT.	ACT	138,18		138,18
4507	1999/07/19	011	27654	106	05	06	LIVRO - " A VERDADEIRA HISTÓRIA DO PAI NATAL "	ACT	5,94		5,94
4507	2002/07/22	01	39970	106	02	20	CADEIRA ESCOLAR EM FORMICA BEJE	ACT	13,30		13,30
4507	2005/09/29	01	49838	101	02	04	WINDOWS XP PORT.	ACT	138,18		138,18
4507	2008/11/19	01	60852	101	01	02	COMPUTADOR INTEL CORE 2 DUO E8400 3.0GHZ	ACT	410,87	291,00	701,87
4508	1999/07/19	011	27655	106	05	06	LIVRO - " A VERDADEIRA HISTÓRIA DO PAI NATAL "	ACT	5,94		5,94
4508	2002/07/22	01	39971	106	02	20	CADEIRA ESCOLAR EM FORMICA BEJE	ACT	13,30		13,30
4508	2005/09/29	01	49839	101	02	04	WINDOWS XP PORT.	ACT	138,18		138,18
4509	1999/07/19	011	27656	106	05	06	LIVRO - " A VERDADEIRA HISTÓRIA DO PAI NATAL "	ACT	5,94		5,94
4509	2002/07/22	01	39972	106	02	20	CADEIRA ESCOLAR EM FORMICA BEJE	ACT	13,30		13,30
4509	2005/09/29	01	49840	101	02	04	WINDOWS XP PORT.	ACT	138,18		138,18
4510	2002/07/22	01	39973	106	02	20	CADEIRA ESCOLAR EM FORMICA BEJE	ACT	13,30		13,30
4510	2005/09/29	01	49841	101	02	04	WINDOWS XP PORT.	ACT	138,18		138,18
4511	1999/07/19	011	27658	106	05	06	LIVRO - " A VERDADEIRA HISTÓRIA DO PAI NATAL "	ACT	5,94		5,94
4511	2002/07/22	01	39974	106	02	20	CADEIRA ESCOLAR EM FORMICA BEJE	ACT	13,30		13,30
4512	1999/07/19	011	27659	106	05	06	LIVRO - " A VERDADEIRA HISTÓRIA DO PAI NATAL "	ACT	5,94		5,94
4512	2002/07/22	01	39975	106	02	20	CADEIRA ESCOLAR EM FORMICA BEJE	ACT	13,30		13,30
4513	2002/07/22	01	39976	106	02	20	CADEIRA ESCOLAR EM FORMICA BEJE	ACT	13,30		13,30
4514	2002/07/22	01	39977	106	02	20	CADEIRA ESCOLAR EM FORMICA BEJE	ACT	13,30		13,30
4515	1999/07/19	011	27661	106	05	06	LIVRO - " A VIAGEM À TERRA DOS OXALÁS "	ACT	2,27		2,27
4515	2002/07/22	01	39978	106	02	20	CADEIRA ESCOLAR EM FORMICA BEJE	ACT	13,30		13,30
4516	1999/07/19	011	27662	106	05	06	LIVRO - " A VIAGEM À TERRA DOS OXALÁS "	ACT	2,27		2,27
4516	2002/07/22	01	39979	106	02	20	CADEIRA ESCOLAR EM FORMICA BEJE	ACT	13,30		13,30
4516	2005/09/29	01	49847	101	02	04	WINDOWS XP PORT.	ACT	138,18		138,18
4517	1999/07/19	011	27663	106	05	06	LIVRO - " A VIAGEM À TERRA DOS OXALÁS "	ACT	2,27		2,27
4517	2002/07/22	01	39980	106	02	20	CADEIRA ESCOLAR EM FORMICA BEJE	ACT	13,30		13,30
4517	2005/09/29	01	49848	101	02	04	WINDOWS XP PORT.	ACT	138,18		138,18
4518	2002/07/22	01	39981	106	02	20	CADEIRA ESCOLAR EM FORMICA BEJE	ACT	13,30		13,30
4518	2005/09/29	01	49849	101	02	04	WINDOWS XP PORT.	ACT	138,18		138,18
4519	1999/07/19	011	27665	106	05	06	LIVRO - " A VIAGEM À TERRA DOS OXALÁS "	ACT	2,27		2,27
4519	2002/07/22	01	39982	106	02	20	CADEIRA ESCOLAR EM FORMICA BEJE	ACT	13,30		13,30
4519	2005/09/29	01	49850	101	02	04	WINDOWS XP PORT.	ACT	138,18		138,18
4520	1999/07/19	011	27666	106	05	06	LIVRO - " A VIAGEM À TERRA DOS OXALÁS "	ACT	2,27		2,27
4520	2002/07/22	01	39983	106	02	20	CADEIRA ESCOLAR EM FORMICA BEJE	ACT	13,30		13,30
4520	2005/09/29	01	49851	101	02	04	WINDOWS XP PORT.	ACT	138,18		138,18
4521	2002/07/22	01	39984	106	02	20	CADEIRA ESCOLAR EM FORMICA BEJE	ACT	13,30		13,30
4521	2005/09/29	01	49852	101	02	04	WINDOWS XP PORT.	ACT	138,18		138,18
4522	2002/07/22	01	39985	106	02	20	CADEIRA ESCOLAR EM FORMICA BEJE	ACT	13,30		13,30
4522	2005/09/29	01	49853	101	02	04	WINDOWS XP PORT.	ACT	138,18		138,18
4523	2002/07/22	01	39986	106	02	20	CADEIRA ESCOLAR EM FORMICA BEJE	ACT	13,30		13,30
4524	2002/07/22	01	39987	106	02	20	CADEIRA ESCOLAR EM FORMICA BEJE	ACT	13,30		13,30
4525	2002/07/22	01	39988	106	02	20	CADEIRA ESCOLAR EM FORMICA BEJE	ACT	13,30		13,30
Total Geral ou a Transportar .....									172.050.904,75	23.368.015,35	195.418.920,10

## MAPA DE INVENTÁRIO

Data : 2021/05/03

Ano : 2020

Pagina: 63

9

## FICHA PATRIMONIAL : 3 EQUIPAMENTO BÁSICO

Identificação dos bens							Tipo De Sit.	Valor Patrimonial	Alterações Patrimoniais	Valor Atual	
Numero Ordem	Data de Aquisição	Tipo	Nr.Inv.	Cl.	Tipo	Bem					Descrição
4525	2005/09/29	01	49856	101	02	04	WINDOWS XP PORT.	ACT	138,18		138,18
4526	2002/07/22	01	39989	106	02	20	CADEIRA ESCOLAR EM FORMICA BEJE	ACT	13,30		13,30
4526	2005/09/29	01	49857	101	02	04	WINDOWS XP PORT.	ACT	138,18		138,18
4526	2008/11/19	01	60871	101	02	02	MICROSOFT WINDOWS VISTA HOME PREMIUM	ACT	118,09		118,09
4527	2002/06/30	01	39990	118	08	05	GARRAFA DE GÁS C/ REDUTOR	ACT	60,19		60,19
4527	2005/09/29	01	49858	101	02	04	WINDOWS XP PORT.	ACT	138,18		138,18
4528	2002/05/24	01	39991	106	02	20	CADEIRA DE LEITURA (MOD.CA01)	ACT	40,69		40,69
4528	2005/09/29	01	49859	101	02	04	WINDOWS XP PORT.	ACT	138,18		138,18
4529	2002/05/24	01	39992	106	02	20	CADEIRA DE LEITURA (MOD.CA01)	ACT	40,69		40,69
4529	2005/09/29	01	49860	101	02	04	WINDOWS XP PORT.	ACT	138,18		138,18
4530	2002/06/28	01	39993	101	01	99	15 PLACAS DE REDE 10/100 PCI E 10 DIVIDORES 100 BASE TX RJ45 CAT.5 1 M.2F.	ACT	503,28		503,28
4530	2005/09/29	01	49861	101	02	04	WINDOWS XP PORT.	ACT	138,18		138,18
4531	2002/07/04	01	39994	111	01	02	ESCADOTE	ACT	44,78		44,78
4531	2005/09/29	01	49862	101	02	04	WINDOWS XP PORT.	ACT	138,18		138,18
4531	2013/03/12	01	79304	107	01	04	BAÚ em pele sintética cobra	ACT	88,50		88,50
4532	2002/06/21	01	39995	106	02	99	CONJUNTO DE 50 BOLSAS C/330X255 (AQ4) PARA AS GAVETAS DOS ARMÁRIOS	ACT	57,04		57,04
4532	2005/09/29	01	49863	101	02	04	WINDOWS XP PORT.	ACT	138,18		138,18
4533	2002/07/17	01	39996	106	02	20	CADEIRA ESCOLAR EM FORMICA BEJE	ACT	13,52		13,52
4533	2005/09/29	01	49864	101	02	04	WINDOWS XP PORT.	ACT	138,18		138,18
4534	2002/07/17	01	39997	106	02	20	CADEIRA ESCOLAR EM FORMICA BEJE	ACT	13,54		13,54
4534	2002/07/17	01	40004	106	02	20	CADEIRA ESCOLAR EM FORMICA BEJE	ACT	13,54		13,54
4534	2002/07/17	01	40009	106	02	20	CADEIRA ESCOLAR EM FORMICA BEJE	ACT	13,54		13,54
4534	2005/09/29	01	49865	101	02	04	WINDOWS XP PORT.	ACT	138,18		138,18
4535	2002/07/17	01	39998	106	02	20	CADEIRA ESCOLAR EM FORMICA BEJE	ACT	13,54		13,54
4535	2002/07/17	01	40005	106	02	20	CADEIRA ESCOLAR EM FORMICA BEJE	ACT	13,54		13,54
4535	2002/07/17	01	40010	106	02	20	CADEIRA ESCOLAR EM FORMICA BEJE	ACT	13,54		13,54
4535	2005/09/29	01	49866	101	02	04	WINDOWS XP PORT.	ACT	138,18		138,18
4536	2002/07/17	01	39999	106	02	20	CADEIRA ESCOLAR EM FORMICA BEJE	ACT	13,54		13,54
4536	2002/07/17	01	40006	106	02	20	CADEIRA ESCOLAR EM FORMICA BEJE	ACT	13,54		13,54
4536	2002/07/17	01	40011	106	02	20	CADEIRA ESCOLAR EM FORMICA BEJE	ACT	13,54		13,54
4536	2005/09/29	01	49867	101	02	04	WINDOWS XP PORT.	ACT	138,18		138,18
4536	2013/07/26	01	79309	107	01	05	BELICHE TROMSO	ACT	79,00		79,00
4537	2002/07/17	01	40000	106	02	20	CADEIRA ESCOLAR EM FORMICA BEJE	ACT	13,54		13,54
4537	2002/07/17	01	40007	106	02	20	CADEIRA ESCOLAR EM FORMICA BEJE	ACT	13,54		13,54
4537	2002/07/17	01	40012	106	02	20	CADEIRA ESCOLAR EM FORMICA BEJE	ACT	13,54		13,54
4537	2005/09/29	01	49868	101	02	04	WINDOWS XP PORT.	ACT	138,18		138,18
4538	2002/07/17	01	40001	106	02	20	CADEIRA ESCOLAR EM FORMICA BEJE	ACT	13,54		13,54
4538	2002/07/17	01	40008	106	02	20	CADEIRA ESCOLAR EM FORMICA BEJE	ACT	13,54		13,54
4538	2002/07/17	01	40013	106	02	20	CADEIRA ESCOLAR EM FORMICA BEJE	ACT	13,54		13,54
4538	2005/09/29	01	49869	101	02	04	WINDOWS XP PORT.	ACT	138,18		138,18
4539	2002/07/17	01	40002	106	02	20	CADEIRA ESCOLAR EM FORMICA BEJE	ACT	13,54		13,54
4539	2002/07/17	01	40014	106	02	20	CADEIRA ESCOLAR EM FORMICA BEJE	ACT	13,54		13,54
4539	2005/09/29	01	49870	101	02	04	WINDOWS XP PORT.	ACT	138,18		138,18
4540	2002/07/17	01	40003	106	02	20	CADEIRA ESCOLAR EM FORMICA BEJE	ACT	13,54		13,54
4540	2002/07/17	01	40015	106	02	20	CADEIRA ESCOLAR EM FORMICA BEJE	ACT	13,54		13,54
4540	2013/07/26	01	79313	107	01	05	BELICHE TROMSO	ACT	79,00		79,00
4541	2002/07/17	01	40016	106	02	20	CADEIRA ESCOLAR EM FORMICA BEJE	ACT	13,54		13,54
Total Geral ou a Transportar .....									172.054.386,33	23.368.015,35	195.422.401,68

## FICHA PATRIMONIAL : 3 EQUIPAMENTO BÁSICO

Identificação dos bens							Tipo De Sit.	Valor Patrimonial	Alterações Patrimoniais	Valor Atual	
Numero Ordem	Data de Aquisição	Tipo	Nr.Inv.	Cl.	Tipo	Ben					Descrição
4541	2013/07/26	01	79314	107	01	05	BELICHE TROMSO	ACT	79,01		79,01
4542	2002/07/17	01	40017	106	02	20	CADEIRA DE INFANTÁRIO EM FORMICA BEJE	ACT	13,53		13,53
4542	2013/07/26	01	79315	107	01	05	BELICHE TROMSO	ACT	79,01		79,01
4543	2002/07/17	01	40018	106	02	20	CADEIRA DE INFANTÁRIO EM FORMICA BEJE	ACT	13,53		13,53
4543	2013/07/26	01	79316	107	01	05	BELICHE TROMSO	ACT	79,01		79,01
4544	2002/07/17	01	40019	106	02	20	CADEIRA DE INFANTÁRIO EM FORMICA BEJE	ACT	13,53		13,53
4544	2013/07/26	01	79317	107	01	05	BELICHE TROMSO	ACT	79,01		79,01
4545	2002/07/17	01	40020	106	02	20	CADEIRA DE INFANTÁRIO EM FORMICA BEJE	ACT	13,53		13,53
4545	2005/12/20	01	49876	107	06	06	FOGAO INDUSTRIAL "JUNEX"	ACT	2.835,78		2.835,78
4546	2002/07/17	01	40021	106	02	20	CADEIRA DE INFANTÁRIO EM FORMICA BEJE	ACT	13,53		13,53
4546	2008/11/19	01	60891	101	01	13	MONITOR 19" TFT ASUS VM195S	ACT	134,70		134,70
4547	2002/07/17	01	40022	106	02	20	CADEIRA DE INFANTÁRIO EM FORMICA BEJE	ACT	13,53		13,53
4547	2005/12/20	01	49878	107	06	03	FRITADEIRA ELECTROBAR	ACT	796,81		796,81
4547	2013/11/22	01	79320	107	06	01	ÇAÇAROLA INOX N°42 30LT (Tacho)	ACT	109,65		109,65
4548	2002/07/17	01	40023	106	02	20	CADEIRA DE INFANTÁRIO EM FORMICA BEJE	ACT	13,53		13,53
4548	2005/12/20	01	49879	107	06	04	ARMARIO CONGELACAO	ACT	1.677,19		1.677,19
4549	1999/07/19	011	27691	106	05	06	LIVRO - " ESPÉCIES EM EXTINÇÃO "	ACT	5,56		5,56
4549	2002/07/17	01	40024	106	02	20	CADEIRA DE INFANTÁRIO EM FORMICA BEJE	ACT	13,53		13,53
4549	2005/12/20	01	49880	107	06	04	ARMARIO CONSERVACAO FRIEL	ACT	1.376,79		1.376,79
4550	2002/07/17	01	40025	106	02	20	CADEIRA DE INFANTÁRIO EM FORMICA BEJE	ACT	13,53		13,53
4550	2005/12/20	01	49881	107	06	03	DESCASCADORA BATATAS SAMMIC	ACT	1.109,56		1.109,56
4550	2013/06/05	01	79323	102	01	13	PACK GIGASET C610 (09/11) - Telefone s/ fios	ACT	69,36		69,36
4551	2002/07/17	01	40026	106	02	20	CADEIRA DE INFANTÁRIO EM FORMICA BEJE	ACT	13,54		13,54
4551	2005/12/20	01	49882	107	06	03	VARINHA INDUSTRIAL SAMMIC	ACT	330,92		330,92
4552	2002/07/17	01	40027	106	02	20	CADEIRA DE INFANTÁRIO EM FORMICA BEJE	ACT	13,54		13,54
4552	2005/12/20	01	49883	107	06	04	REGULADOR COMUTADOR	ACT	152,84		152,84
4553	2002/07/17	01	40028	106	02	20	CADEIRA DE INFANTÁRIO EM FORMICA BEJE	ACT	13,54		13,54
4553	2005/12/20	01	49884	107	06	04	BALDE DE DETRITOS	ACT	252,33		252,33
4554	1999/07/19	011	27695	106	05	06	LIVRO - " O GATO DE BOTAS "	ACT	5,11		5,11
4554	2002/07/17	01	40029	106	02	20	CADEIRA DE INFANTÁRIO EM FORMICA BEJE	ACT	13,54		13,54
4554	2005/12/20	01	49885	107	06	04	BALANÇA ELECTRONICA	ACT	352,87		352,87
4555	1999/07/19	011	27696	106	05	06	LIVRO - " O GATO DE BOTAS "	ACT	5,11		5,11
4555	2002/07/17	01	40030	106	02	20	CADEIRA DE INFANTÁRIO EM FORMICA BEJE	ACT	13,54		13,54
4555	2005/12/20	01	49886	107	06	04	VENTILADOR COBERTURA	ACT	710,75		710,75
4556	1999/07/19	011	27697	106	05	06	LIVRO - " O GATO DE BOTAS "	ACT	5,11		5,11
4556	2002/07/17	01	40031	106	02	20	CADEIRA DE INFANTÁRIO EM FORMICA BEJE	ACT	13,54		13,54
4556	2005/12/20	01	49887	107	06	04	APANHA FUMOS EM AÇO INOX	ACT	864,13		864,13
4557	1999/07/19	011	27698	106	05	06	LIVRO - " O GATO DE BOTAS "	ACT	5,11		5,11
4557	2002/07/17	01	40032	106	02	20	CADEIRA DE INFANTÁRIO EM FORMICA BEJE	ACT	13,54		13,54
4557	2005/12/20	01	49888	107	06	05	ARMARIO MURAL C/ PORTAS	ACT	624,83		624,83
4558	1999/07/19	011	27699	106	05	06	LIVRO - " O GATO DE BOTAS "	ACT	5,11		5,11
4558	2002/07/17	01	40033	106	02	20	CADEIRA DE INFANTÁRIO EM FORMICA BEJE	ACT	13,54		13,54
4558	2005/12/20	01	49889	107	06	03	CEPO DE CORTE	ACT	281,17		281,17
4559	1999/07/19	011	27700	106	05	06	LIVRO - " O GATO DE BOTAS "	ACT	5,11		5,11
4559	2002/07/17	01	40034	106	02	20	CADEIRA DE INFANTÁRIO EM FORMICA BEJE	ACT	13,54		13,54
4559	2005/12/20	01	49890	107	06	04	TAMPO ELEVATORIO	ACT	105,44		105,44
4560	1999/07/19	011	27701	106	05	06	LIVRO - " O GATO DE BOTAS "	ACT	5,11		5,11
4560	2002/07/25	01	40035	117	05	99	PORTÃO EM REDE PARA O ARMAZÉM DE RECOLHA DE FERRO EM ANAIS	ACT	524,20		524,20
Total Geral ou a Transportar .....									172.067.296,65	23.368.015,35	195.435.312,00

## MAPA DE INVENTÁRIO

Data : 2021/05/03

Ano : 2020

Pagina: 64

1

## FICHA PATRIMONIAL : 3 EQUIPAMENTO BÁSICO

Identificação dos bens							Tipo De Sit.	Valor Patrimonial	Alterações Patrimoniais	Valor Atual	
Numero Ordem	Data de Aquisição	Tipo	Nr.Inv.	Cl.	Tipo	Bem					Descrição
4560	2005/12/20	01	49891	107	06	05	ARMARIO VERTICAL	ACT	937,25		937,25
4560	2013/05/09	01	79333	107	01	07	CADEIRA EMPILHÁVEL Haworth Comforto	ACT	41,47		41,47
4561	2005/12/20	01	49892	107	06	05	BANCADA DE APOIO	ACT	170,33		170,33
4562	1999/07/19	011	27702	106	05	06	LIVRO - " BRANCA DE NEVE E OS SETE ANÕES "	ACT	5,11		5,11
4562	2005/12/20	01	49893	107	06	04	LAVADOURO APOIO	ACT	336,45		336,45
4563	1999/07/19	011	27703	106	05	06	LIVRO - " BRANCA DE NEVE E OS SETE ANÕES "	ACT	5,11		5,11
4563	2005/12/20	01	49894	107	06	04	TORNEIRA DE PEDAL C/ BICA	ACT	84,24		84,24
4564	1999/07/19	011	27704	106	05	06	LIVRO - " BRANCA DE NEVE E OS SETE ANÕES "	ACT	5,11		5,11
4564	2005/12/20	01	49895	107	06	04	LAVADOURO SIMPLES	ACT	375,14		375,14
4565	1999/07/19	011	27705	106	05	06	LIVRO - " BRANCA DE NEVE E OS SETE ANÕES "	ACT	5,11		5,11
4565	2002/07/29	01	40040	110	03	02	100 CONTADORES DE ÁGUA CLASSE C	ACT	2.864,82		2.864,82
4565	2005/12/20	01	49896	107	06	05	BANCADA DE APOIO BAIXA	ACT	90,72		90,72
4566	1999/07/19	011	27706	106	05	06	LIVRO - " BRANCA DE NEVE E OS SETE ANÕES "	ACT	5,11		5,11
4566	2005/12/20	01	49897	107	06	04	BANCADA DE APOIO C/ PORTAS	ACT	948,23		948,23
4567	1999/07/19	011	27707	106	05	06	LIVRO - " BRANCA DE NEVE E OS SETE ANÕES "	ACT	5,11		5,11
4567	2005/12/20	01	49898	107	06	05	ESCAPARATE C/ 1400X600	ACT	521,73		521,73
4567	2008/11/19	01	60912	101	01	02	COMPUTADOR INTEL CORE 2 DUO E8400 3.0GHZ (atualizado em 2015)	ACT	410,85	280,68	691,53
4568	1999/07/19	011	27708	106	05	06	LIVRO - " BRANCA DE NEVE E OS SETE ANÕES "	ACT	5,11		5,11
4568	2005/12/20	01	49899	107	06	05	BANCADA DE APOIO C/ 2300X600	ACT	1.732,86		1.732,86
4569	2005/12/20	01	49900	107	06	03	CORTADORA DE LEGUMES SAMMIC	ACT	903,00		903,00
4570	2005/12/20	01	49901	107	06	99	DISCO P/ CORTADORA FF-8	ACT	92,52		92,52
4571	2005/12/20	01	49902	107	06	99	DISCO P/ CORTADORA FCE-2	ACT	89,82		89,82
4572	2005/12/20	01	49903	107	06	99	DISCO P/ CORTADORA FCC-3	ACT	82,91		82,91
4573	1999/07/19	011	27712	106	05	06	LIVRO - " ANSEL E GRETEL "	ACT	5,11		5,11
4573	2005/12/20	01	49904	107	06	99	DISCO CORADORA FM-8	ACT	86,52		86,52
4574	2002/08/30	01	40049	109	03	99	MOTO-ROÇADORA	ACT	485,13		485,13
4575	1999/07/19	011	27714	106	05	06	LIVRO - " ANSEL E GRETEL "	ACT	5,11		5,11
4575	2002/08/30	01	40050	109	03	99	MOTO-ROÇADORA	ACT	485,14		485,14
4575	2005/12/20	01	49906	109	02	99	REDE MALHA 16	ACT	100,22		100,22
4576	1997/04/08	01	40051	118	05	04	PLACA DE PUBLICIDADE	DES	214,47		214,47
4576	1999/07/19	011	27715	106	05	06	LIVRO - " ANSEL E GRETEL "	ACT	5,11		5,11
4576	2005/12/20	01	49907	109	02	99	REDE MALHA 16	ACT	100,22		100,22
4577	1997/04/08	01	40052	118	05	04	PLACA DE PUBLICIDADE	DES	214,47		214,47
4577	2005/12/20	01	49908	109	02	99	REDE MALHA 16	ACT	100,22		100,22
4578	1997/04/08	01	40053	118	05	04	PLACA DE PUBLICIDADE	DES	214,47		214,47
4578	1999/07/19	011	27716	106	05	06	LIVRO - " O PEQUENO POLEGAR "	ACT	5,11		5,11
4578	2005/12/20	01	49909	109	02	99	REDE MALHA 16	ACT	70,17		70,17
4579	1999/07/19	011	27717	106	05	06	LIVRO - " O PEQUENO POLEGAR "	ACT	5,11		5,11
4579	2001/11/20	01	40054	101	02	03	LICENÇA CLIENTE CICLOMOTORES (3)	ACT	218,85		218,85
4579	2005/12/20	01	49910	109	02	99	REDE MALHA 16	ACT	70,17		70,17
4580	1999/07/19	011	27718	106	05	06	LIVRO - " O PEQUENO POLEGAR "	ACT	5,11		5,11
4580	2001/11/20	01	40055	101	02	03	LICENÇA CLIENTE FEIRAS E MERCADOS (3)	ACT	350,16		350,16
4580	2005/12/20	01	49911	109	02	99	REDE MALHA 16	ACT	70,17		70,17
4580	2013/02/14	01	79353	107	01	99	EXPOSITOR em madeira com forras de parede em acrilico	ACT	1.610,94		1.610,94
4581	1999/07/19	011	27719	106	05	06	LIVRO - " O PEQUENO POLEGAR "	ACT	5,11		5,11
4581	2001/11/20	01	40056	101	02	03	LICENÇA CLIENTE RENDAS (3)	ACT	218,85		218,85
4581	2005/12/20	01	49912	109	02	99	REDE MALHA 16	ACT	82,88		82,88
4581	2013/02/14	01	79354	107	01	99	EXPOSITOR em madeira com forras de parede em acrilico	ACT	1.610,97		1.610,97
Total Geral ou a Transportar .....									172.083.354,55	23.368.296,03	195.451.650,58

## MAPA DE INVENTÁRIO

Data : 2021/05/03

Ano : 2020

Pagina: 64

2

## FICHA PATRIMONIAL : 3 EQUIPAMENTO BÁSICO

Identificação dos bens							Tipo De Sit.	Valor Patrimonial	Alterações Patrimoniais	Valor Atual	
Numero Ordem	Data de Aquisição	Tipo	Nr.Inv.	Cl.	Tipo	Bem					Descrição
4582	2001/11/20	01	40057	101	02	03	LICENÇA CLIENTE PESSOAL(3)	ACT	569,00	569,00	
4582	2005/12/20	01	49913	109	02	99	REDE MALHA 16	ACT	68,97	68,97	
4582	2008/11/19	01	60927	101	02	02	MICROSOFT WINDOWS VISTA HOME PREMIUM	ACT	118,10	118,10	
4583	1999/07/19	011	27721	106	05	06	LIVRO - " O PEQUENO POLEGAR "	ACT	5,11	5,11	
4583	2005/12/20	01	49914	109	02	99	REDE MALHA 16	ACT	68,97	68,97	
4584	1999/07/19	011	27722	106	05	06	LIVRO - " O PEQUENO POLEGAR "	ACT	5,11	5,11	
4584	2001/11/20	01	40059	101	02	03	SERVIDOR DE CICLOMOTORES	ACT	547,12	547,12	
4584	2005/12/20	01	49915	109	02	99	ALICATE GRANDE	ACT	34,15	34,15	
4585	2001/11/20	01	40060	101	02	03	SERVIDOR DE PESSOAL	ACT	1.422,51	1.422,51	
4585	2005/12/20	01	49916	109	02	99	PESOLA 30GR	ACT	48,06	48,06	
4586	2000/11/23	011	27723	107	06	06	TREM DE COZINHA	ACT	38,91	38,91	
4586	2001/11/20	01	40061	101	02	03	SERVIDOR DE MERCADOS E FEIRAS	ACT	875,39	875,39	
4586	2005/12/20	01	49917	109	02	99	PESOLA 100GR	ACT	48,06	48,06	
4587	1999/07/19	011	27724	106	05	06	LIVRO - " O PATINHO FEIO "	ACT	5,11	5,11	
4587	2001/11/20	01	40062	101	02	03	SERVIDOR DE RENDAS	ACT	547,12	547,12	
4587	2005/12/20	01	49918	109	02	99	PESOLA 100GR	ACT	54,07	54,07	
4588	2000/11/23	011	27725	107	06	01	SALADEIRAS EM INOX - 6	ACT	86,79	86,79	
4588	2005/12/20	01	49919	109	02	99	REGUA 300MM	ACT	39,65	39,65	
4589	1999/07/19	011	27726	106	05	06	LIVRO - " O PATINHO FEIO "	ACT	5,11	5,11	
4589	2005/12/20	01	49920	109	02	99	REGUA 150MM	ACT	39,65	39,65	
4590	1999/07/19	011	27727	106	05	06	LIVRO - " O PATINHO FEIO "	ACT	5,11	5,11	
4590	2005/12/20	01	49921	109	02	99	PAQUIMETRO DIGITAL	ACT	34,85	34,85	
4591	1999/07/19	011	27728	106	05	06	LIVRO - " O PATINHO FEIO "	ACT	5,11	5,11	
4591	2005/12/20	01	49922	109	02	99	ALICATE PEQUENO	ACT	36,04	36,04	
4592	2005/02/22	01	49923	106	01	99	PORTA ROLOS INOX	ACT	92,36	92,36	
4593	1999/07/19	011	27730	106	05	06	LIVRO - " O PATINHO FEIO "	ACT	5,11	5,11	
4593	2005/02/22	01	49924	106	01	99	DISPENSADOR DE PAPEL	ACT	42,21	42,21	
4594	1999/07/19	011	27731	106	05	06	LIVRO - " O PATINHO FEIO "	ACT	5,11	5,11	
4594	2005/02/22	01	49925	106	01	99	DOSEADOR DE SABAO	ACT	50,63	50,63	
4595	2005/12/20	01	49926	106	02	99	QUADRO BRANCO COM TRIPE	ACT	219,35	219,35	
4596	2000/11/23	011	27732	107	06	06	ESPÁTULAS EM INOX (DUAS)	ACT	13,97	13,97	
4596	2005/12/20	01	49927	106	02	99	QUADRO BRANCO COM TRIPE	ACT	219,35	219,35	
4597	2005/12/15	01	49928	107	06	06	PANELA N°16	ACT	113,21	113,21	
4597	2008/11/19	01	60942	101	01	13	MONITOR 19" TFT ASUS VW195S	ACT	134,71	134,71	
4598	1999/07/19	011	27734	106	05	06	LIVRO - " A PRINCESA E A ERVILHA "	ACT	5,11	5,11	
4598	2005/12/15	01	49929	107	06	06	TABULEIRO INOX 50X60	ACT	51,65	51,65	
4599	1999/07/19	011	27735	106	05	06	LIVRO - " A PRINCESA E A ERVILHA "	ACT	5,11	5,11	
4599	2005/12/15	01	49930	107	06	06	TABULEIRO INOX 50X60	ACT	51,65	51,65	
4600	1999/07/19	011	27736	106	05	06	LIVRO - " A PRINCESA E A ERVILHA "	ACT	5,11	5,11	
4600	2005/12/22	01	49931	106	02	99	ARMARIO BAIXO COM 1200X350X1000 C/ 3 PRATELEIRAS	ACT	98,00	98,00	
4601	2005/12/22	01	49932	106	02	99	ARMARIO BAIXO COM 1200X350X1000	ACT	98,00	98,00	
4602	2002/07/03	01	40077	106	01	18	REDE DE PROTECÇÃO EM POLIAMIDA COM SISTEMA DE RECOLHA LATERAL	ACT	2.150,24	2.150,24	
4602	2005/12/22	01	49933	106	02	99	ARMARIO BAIXO COM 1200X350X1000	ACT	98,01	98,01	
4603	2002/07/03	01	40078	106	01	18	REDE DE PROTECÇÃO EM POLIAMIDA	ACT	2.150,24	2.150,24	
4604	2005/12/22	01	49935	106	02	99	ARMARIO BAIXO COM 1200X350X1000	ACT	102,97	102,97	
4605	2000/11/23	011	27740	107	06	06	COLHERES EM INOX (TRÊS)	ACT	4,49	4,49	
4606	1999/07/19	011	27741	106	05	06	LIVRO - " A PRINCESA PELE DE BURRO "	ACT	5,11	5,11	
4607	1999/07/19	011	27742	106	05	06	LIVRO - " A PRINCESA PELE DE BURRO "	ACT	5,11	5,11	
Total Geral ou a Transportar .....									172.093.789,43	23.368.296,03	195.462.085,46



## MAPA DE INVENTÁRIO

## FICHA PATRIMONIAL : 3 EQUIPAMENTO BÁSICO

Identificação dos bens							Tipo De Sit.	Valor Patrimonial	Alterações Patrimoniais	Valor Atual	
Numero Ordem	Data de Aquisição	Tipo	Nr.Inv.	Cl.	Tipo	Bem					Descrição
4607	2002/05/29	01	40082	108	02	01	CONTENTOR DE 240LIT VERD.ALIC.R-F9S2	ACT	42,57		42,57
4608	1999/07/19	011	27743	106	05	06	LIVRO - " A PRINCESA PELE DE BURRO "	ACT	5,11		5,11
4608	2002/05/29	01	40083	108	02	01	CONTENTOR DE 240LIT VERD.ALIC.R-F9S2	ACT	42,57		42,57
4608	2005/12/13	01	49939	106	03	18	TELEVISOR WATSON	ACT	120,04		120,04
4609	1999/07/19	011	27744	106	05	06	LIVRO - " A PRINCESA PELE DE BURRO "	ACT	5,11		5,11
4609	2002/05/29	01	40084	108	02	01	CONTENTOR DE 240LIT VERD.ALIC.R-F9S2	ACT	42,57		42,57
4610	2002/05/29	01	40085	108	02	01	CONTENTOR DE 240LIT. TS.S/AZ-B11W2	ACT	42,57		42,57
4610	2005/12/23	01	49941	107	04	04	DESUMIDIFICADOR JOCEL	ACT	159,69		159,69
4611	1999/07/19	011	27746	106	05	06	LIVRO - " A PRINCESA PELE DE BURRO "	ACT	5,11		5,11
4611	2002/05/29	01	40086	108	02	01	CONTENTOR DE 240LIT. TS.S/AZ-B11W2	ACT	42,57		42,57
4612	1999/07/19	011	27747	106	05	06	LIVRO - " A PRINCESA PELE DE BURRO "	ACT	5,11		5,11
4612	2002/05/29	01	40087	108	02	01	CONTENTOR DE 240LIT. TS.S/AZ-B11W2	ACT	42,57		42,57
4613	2002/05/29	01	40088	108	02	01	CONTENTOR DE 240LIT. AMARELO R1018	ACT	42,58		42,58
4614	2000/11/23	011	27748	107	06	99	TABULEIRO DE COZINHA	ACT	30,93		30,93
4614	2002/05/29	01	40089	108	02	01	CONTENTOR DE 240LIT. AMARELO R1018	ACT	42,58		42,58
4614	2005/12/20	01	49945	109	02	99	BEBEDOURO BOVINO SUEVIA	ACT	30,57		30,57
4615	2002/05/29	01	40090	108	02	01	CONTENTOR DE 240LIT. AMARELO R1018	ACT	42,58		42,58
4615	2005/12/14	01	49946	117	01	99	DEPOSITO DE 100LT	ACT	106,38		106,38
4616	1999/07/19	011	27750	106	05	06	LIVRO - " SOLDADINHO DE CHUMBO "	ACT	5,11		5,11
4616	2002/05/29	01	40091	108	02	01	CONTENTOR DE 120 LIT.	ACT	33,78		33,78
4616	2005/10/19	01	49947	107	01	99	JOGO XADRES	ACT	29,30		29,30
4616	2008/11/06	01	60961	106	02	20	CADEIRA Aa 05	ACT	18,60		18,60
4617	2002/05/29	01	40092	108	02	01	CONTENTOR DE 120 LIT.	ACT	33,78		33,78
4617	2005/10/19	01	49948	107	01	99	JOGO DAMAS	ACT	35,65		35,65
4618	2002/05/29	01	40093	108	02	01	CONTENTOR DE 120 LIT.	ACT	33,78		33,78
4618	2005/12/23	01	49949	106	02	20	CADEIRA ESCOLAR	ACT	16,12		16,12
4619	2002/05/29	01	40094	108	02	01	CONTENTOR DE 120 LIT.	ACT	33,78		33,78
4620	2002/05/29	01	40095	108	02	01	CONTENTOR DE 120 LIT.	ACT	33,78		33,78
4621	1999/06/21	01	4621	106	05	06	LIVRO - BOLINHA NO PARQUE	ACT	7,73		7,73
4621	2002/05/29	01	40096	108	02	01	CONTENTOR DE 120 LIT.	ACT	33,78		33,78
4622	2002/05/29	01	40097	108	02	01	CONTENTOR DE 120 LIT.	ACT	33,78		33,78
4623	2000/11/23	011	27756	107	06	99	TABULEIRO DE COZINHA	ACT	30,93		30,93
4623	2002/05/29	01	40098	108	02	01	CONTENTOR DE 120 LIT.	ACT	33,78		33,78
4624	2002/05/29	01	40099	108	02	01	CONTENTOR DE 120 LIT.	ACT	33,78		33,78
4625	1999/07/19	011	27757	106	05	06	LIVRO - " OS TRÊS PORQUINHOS "	ACT	5,11		5,11
4625	2002/05/29	01	40100	108	02	01	CONTENTOR DE 120 LIT.	ACT	33,77		33,77
4626	2002/05/29	01	40101	108	02	01	CONTENTOR DE 120 LIT.	ACT	33,78		33,78
4626	2002/05/29	01	40106	108	02	01	CONTENTOR DE 120 LIT.	ACT	33,78		33,78
4627	1999/06/21	01	4627	106	05	06	LIVRO - LOCOMOTIVA TCHAAP	ACT	5,24		5,24
4627	2002/05/29	01	40102	108	02	01	CONTENTOR DE 120 LIT.	ACT	33,78		33,78
4627	2002/05/29	01	40107	108	02	01	CONTENTOR DE 120 LIT.	ACT	33,78		33,78
4628	1999/07/19	011	27760	106	05	06	LIVRO - " OS TRÊS PORQUINHOS "	ACT	5,11		5,11
4628	2002/05/29	01	40103	108	02	01	CONTENTOR DE 120 LIT.	ACT	33,78		33,78
4628	2002/05/29	01	40108	108	02	01	CONTENTOR DE 120 LIT.	ACT	33,78		33,78
4629	1999/07/19	011	27761	106	05	06	LIVRO - " OS TRÊS PORQUINHOS "	ACT	5,11		5,11
4629	2002/05/29	01	40104	108	02	01	CONTENTOR DE 120 LIT.	ACT	33,78		33,78
4629	2002/08/19	01	40109	108	02	01	CONTENTOR METÁLICO DE 800Lit.(Freguesia Labruja - "Nunes")	ACT	186,55		186,55
4630	2002/05/29	01	40105	108	02	01	CONTENTOR DE 120 LIT.	ACT	33,78		33,78
Total Geral ou a Transportar .....									172.095.599,23	23.368.296,03	195.463.895,26

## MAPA DE INVENTÁRIO

Data : 2021/05/03

Ano : 2020

Pagina: 64

4

## FICHA PATRIMONIAL : 3 EQUIPAMENTO BÁSICO

Identificação dos bens							Tipo De Sit.	Valor Patrimonial	Alterações Patrimoniais	Valor Atual	
Numero Ordem	Data de Aquisição	Tipo	Nr.Inv.	Cl.	Tipo	Bem					Descrição
4630	2002/08/19	01	40110	108	02	01	CONTENTOR METÁLICO DE 800Lit.(Moreira do Lima)	ACT	186,55		186,55
4631	1999/07/19	011	27763	106	05	06	LIVRO - " OS TRÊS PORQUINHOS "	ACT	5,11		5,11
4631	2002/08/19	01	40111	108	02	01	CONTENTOR METÁLICO DE 800Lit.(Moreira do Lima)	ACT	186,55		186,55
4632	2002/08/19	01	40112	108	02	01	CONTENTOR METÁLICO DE 800Lit.(Moreira do Lima)	ACT	186,55		186,55
4632	2005/12/23	01	49963	106	02	20	CADEIRA ESCOLAR	ACT	16,12		16,12
4633	1999/06/21	01	4633	106	05	06	LIVRO - UMA MÃO CHEIA DE RIMAS PARA PRIMOS	ACT	4,71		4,71
4633	2002/08/19	01	40113	108	02	01	CONTENTOR METÁLICO DE 800Lit.(Arcozelo/Rest. Stº Ovídeo)	ACT	186,55		186,55
4634	2000/11/23	011	27765	107	06	99	TABULEIRO DE TRANSPORTE PRATOS	ACT	13,97		13,97
4634	2002/08/19	01	40114	108	02	01	CONTENTOR METÁLICO DE 800Lit.(Fornelos/Lugar de Areal)	ACT	186,55		186,55
4635	2002/08/19	01	40115	108	02	01	CONTENTOR METÁLICO DE 800Lit.(Fornelos/Lugar de Bouços)	ACT	186,57		186,57
4635	2013/12/23	01	79408	106	03	99	HK Saco p/ colunas HK Pro 12M	ACT	37,58		37,58
4636	2002/08/19	01	40116	108	02	01	CONTENTOR METÁLICO DE 800Lit.(Reb. Santa Maria/E.N.)	ACT	186,55		186,55
4636	2013/12/23	01	79409	106	03	99	HK Saco p/ colunas HK Pro 12M	ACT	37,58		37,58
4637	2002/08/19	01	40117	108	02	01	CONTENTOR METÁLICO DE 800Lit.(Seara/E.N.)	ACT	186,55		186,55
4637	2013/12/23	01	79410	106	03	99	HK Saco p/ colunas HK Pro 12M	ACT	37,58		37,58
4638	2002/08/19	01	40118	108	02	01	CONTENTOR METÁLICO DE 800Lit.(Correlhã/Café Zé da Leca)	ACT	186,55		186,55
4638	2013/12/23	01	79411	106	03	99	HK Saco p/ colunas HK Pro 12M	ACT	37,58		37,58
4639	2002/08/19	01	40119	108	02	01	CONTENTOR METÁLICO DE 800Lit.(Refoios/Lugar de Noqueira:E.N.)	ACT	186,55		186,55
4639	2013/12/23	01	79412	106	03	99	HK Saco p/ colunas HK Pro 12M	ACT	37,56		37,56
4640	2002/08/19	01	40120	108	02	01	CONTENTOR METÁLICO DE 800Lit.(Refoios/Lugar de Noqueira:E.N.)	ACT	186,55		186,55
4640	2013/12/23	01	79413	106	03	99	HK Saco p/ colunas HK Pro 12M	ACT	37,56		37,56
4641	2002/08/19	01	40121	108	02	01	CONTENTOR METÁLICO DE 800Lit.(Cemitério Municipal)	ACT	186,55		186,55
4641	2013/12/23	01	79414	106	03	99	BEHRINGER CT100 Testa Cabos	ACT	28,67		28,67
4642	1999/07/19	011	27773	106	05	06	LIVRO - " ISAC NEWTON "	ACT	8,01		8,01
4642	2000/11/23	011	27772	107	06	99	TABULEIRO DE TRANSPORTE PRATOS	ACT	13,97		13,97
4642	2002/08/19	01	40122	108	02	01	CONTENTOR METÁLICO DE 800Lit.(Cemitério Municipal).	ACT	186,55		186,55
4642	2013/12/23	01	79415	106	03	99	RÍORT carro de transporte	ACT	107,78		107,78
4643	2000/11/23	011	27774	107	06	99	TABULEIRO DE TRANSPORTE PRATOS	ACT	13,97		13,97
4643	2002/08/19	01	40123	108	02	01	CONTENTOR METÁLICO DE 800Lit.(Cemitério Municipal)	ACT	186,55		186,55
4643	2013/08/28	01	79416	112	03	03	PLANTA EMERGÊNCIA FOTOL. A3 42X29,7	ACT	89,34		89,34
4644	2002/08/19	01	40124	108	02	01	CONTENTOR METÁLICO DE 800Lit.(Correlhã/Sonho Capitão)	ACT	186,55		186,55
4645	1999/07/19	011	27775	106	05	06	LIVRO - " ISAC NEWTON "	ACT	8,01		8,01
4646	1999/07/19	011	27776	106	05	06	LIVRO - " ISAC NEWTON "	ACT	8,01		8,01
4646	2002/08/19	01	40126	108	02	01	CONTENTOR METÁLICO DE 800Lit.(Correlhã/Sonho Capitão)	ACT	186,55		186,55
4647	1999/07/19	011	27777	106	05	06	LIVRO - " ISAC NEWTON "	ACT	8,01		8,01
4647	2002/08/19	01	40127	108	02	01	CONTENTOR METÁLICO DE 800Lit.(Ponte Lima/Rest.Sobral)	ACT	186,55		186,55
4648	2002/08/19	01	40128	108	02	01	CONTENTOR METÁLICO DE 800Lit.(Ponte Lima/Rest.Sobral)	ACT	186,55		186,55
4648	2005/12/23	01	49979	106	02	20	CADEIRA ESOLAR	ACT	16,12		16,12
4649	1999/07/19	011	27779	106	05	06	LIVRO - " ISAC NEWTON "	ACT	8,01		8,01
4649	2002/05/29	01	40129	108	02	01	CONTENTOR DE 120LIT. R-F9S2 (VERD.A./VER)(Fontão/início Freguesia:E.N.202)	ACT	33,78		33,78
4650	1999/06/21	01	4650	106	05	06	LIVRO - GUITARRA DA BONECA	ACT	3,49		3,49
4650	2002/05/29	01	40130	108	02	01	CONTENTOR DE 120LIT. R-F9S2 (VERD.A./VER)	ACT	33,78		33,78
4651	2002/05/29	01	40131	108	02	01	CONTENTOR DE 120LIT. R-F9S2 (VERD.A./VER)	ACT	33,78		33,78
4651	2009/11/19	01	66170	106	02	99	MESA RECTANGULAR 1200X750X610 (REFEITÓRIO)	ACT	36,48		36,48
4652	2000/11/23	011	27781	107	06	99	TERRINAS INOX COM TAMPA	ACT	26,94		26,94
Total Geral ou a Transportar .....									172.099.700,65	23.368.296,03	195.467.996,68

## FICHA PATRIMONIAL : 3 EQUIPAMENTO BÁSICO

Identificação dos bens							Tipo De Sit.	Valor Patrimonial	Alterações Patrimoniais	Valor Atual	
Numero Ordem	Data de Aquisição	Tipo	Nr.Inv.	Cl.	Tipo	Ben					Descrição
4652	2002/05/29	01	40132	108	02	01	CONTENTOR DE 120LIT. R-F9S2 (VERD.A./VER)	ACT	33,78		33,78
4653	2002/05/29	01	40133	108	02	01	CONTENTOR DE 120LIT. R-F9S2 (VERD.A./VER)	ACT	33,78		33,78
4654	1999/06/21	01	4654	106	05	06	LIVRO - ALI BABA E OS 40 LADRÕES	ACT	6,03		6,03
4654	2000/11/23	011	27783	107	06	99	TERRINAS INOX COM TAMPA	ACT	26,94		26,94
4654	2002/05/29	01	40134	108	02	01	CONTENTOR DE 120LIT. R-F9S2 (VERD.A./VER)	ACT	33,78		33,78
4655	2002/05/29	01	40135	108	02	01	CONTENTOR DE 120LIT. R-F9S2 (VERD.A./VER)	ACT	33,78		33,78
4656	1999/06/21	01	4656	106	05	06	LIVRO - ALADINO E A LÂMPADA MÁGICA	ACT	6,03		6,03
4656	2002/05/29	01	40136	108	02	01	CONTENTOR DE 120LIT. R-F9S2 (VERD.A./VER)	ACT	33,78		33,78
4657	1999/07/19	011	27785	106	05	06	LIVRO - " LUIS PASTEUR "	ABA	8,01		8,01
4657	2002/05/29	01	40137	108	02	01	CONTENTOR DE 120LIT. R-F9S2 (VERD.A./VER)	ACT	33,78		33,78
4658	1999/07/19	011	27786	106	05	06	LIVRO - " LUIS PASTEUR "	ACT	8,01		8,01
4658	2002/05/29	01	40138	108	02	01	CONTENTOR DE 120LIT. R-F9S2 (VERD.A./VER)	ACT	33,78		33,78
4659	2002/05/29	01	40139	108	02	01	CONTENTOR DE 120LIT. R-F9S2 (VERD.A./VER)	ACT	33,78		33,78
4660	2002/05/29	01	40140	108	02	01	CONTENTOR DE 120LIT. R-F9S2 (VERD.A./VER)	ACT	33,78		33,78
4661	2002/05/29	01	40141	108	02	01	CONTENTOR DE 120LIT. R-F9S2 (VERD.A./VER)	ACT	33,78		33,78
4662	2002/05/29	01	40142	108	02	01	CONTENTOR DE 120LIT. R-F9S2 (VERD.A./VER)	ACT	33,78		33,78
4663	1999/06/21	01	4663	106	05	06	LIVRO - CORPO HUMANO	ACT	2,10		2,10
4663	2000/11/23	011	27790	107	06	01	TAÇAS DE SOBREMESA EM INOX (SETENTA)	ACT	122,21		122,21
4663	2002/05/29	01	40143	108	02	01	CONTENTOR DE 120LIT. R-F9S2 (VERD.A./VER)	ACT	33,78		33,78
4664	1999/07/19	011	27791	106	05	06	LIVRO - " MARIE CURIE "	ACT	8,01		8,01
4664	2002/05/29	01	40144	108	02	01	CONTENTOR DE 120LIT. R-F9S2 (VERD.A./VER)	ACT	33,78		33,78
4665	1999/07/19	011	27792	106	05	06	LIVRO - " MARIE CURIE "	ACT	8,01		8,01
4665	2002/05/29	01	40145	108	02	01	CONTENTOR DE 120LIT. R-F9S2 (VERD.A./VER)	ACT	33,78		33,78
4666	1999/07/19	011	27793	106	05	06	LIVRO - " MARIE CURIE "	ACT	8,01		8,01
4666	2002/05/29	01	40146	108	02	01	CONTENTOR DE 120LIT. R-F9S2 (VERD.A./VER)	ACT	33,78		33,78
4667	1999/07/19	011	27794	106	05	06	LIVRO - " MARIE CURIE "	ACT	8,01		8,01
4667	2002/05/29	01	40147	108	02	01	CONTENTOR DE 120LIT. R-F9S2 (VERD.A./VER)	ACT	33,78		33,78
4668	2002/05/29	01	40148	108	02	01	CONTENTOR DE 120LIT. R-F9S2 (VERD.A./VER)	ACT	33,78		33,78
4669	1999/07/19	011	27796	106	05	06	LIVRO - " MARIE CURIE "	ACT	8,01		8,01
4669	2002/05/29	01	40149	108	02	01	CONTENTOR DE 240LIT. VERD/VERD R-F9S2	ACT	42,57		42,57
4670	1999/06/21	01	4670	106	05	06	LIVRO - SETE RECADOS	ACT	2,00		2,00
4670	2002/05/29	01	40150	108	02	01	CONTENTOR DE 240LIT. VERD/VERD R-F9S2	ACT	42,57		42,57
4671	2002/05/29	01	40151	108	02	01	CONTENTOR DE 240LIT. VERD/VERD R-F9S2	ACT	42,57		42,57
4672	2002/05/29	01	40152	108	02	01	CONTENTOR DE 240LIT. VERD/VERD R-F9S2	ACT	42,57		42,57
4673	2002/05/29	01	40153	108	02	01	CONTENTOR DE 240LIT. VERD/VERD R-F9S2	ACT	42,57		42,57
4674	1999/07/19	011	27800	106	05	06	LIVRO - " A GUITARRA DA BONECA "	ACT	2,79		2,79
4674	2002/05/29	01	40154	108	02	01	CONTENTOR DE 240LIT. VERD/VERD R-F9S2	ACT	42,57		42,57
4675	1999/07/19	011	27801	106	05	06	LIVRO - " A GUITARRA DA BONECA "	ACT	2,79		2,79
4675	2002/05/29	01	40155	108	02	01	CONTENTOR DE 240LIT. VERD/VERD R-F9S2	ACT	42,57		42,57
4676	2002/05/29	01	40156	108	02	01	CONTENTOR DE 240LIT. VERD/VERD R-F9S2	ACT	42,57		42,57
4677	2002/05/29	01	40157	108	02	01	CONTENTOR DE 240LIT. VERD/VERD R-F9S2	ACT	42,57		42,57
4678	2002/05/29	01	40158	108	02	01	CONTENTOR DE 240LIT. VERD/VERD R-F9S2	ACT	42,57		42,57
4679	2002/05/29	01	40159	108	02	01	CONTENTOR DE 240LIT. VERD/VERD R-F9S2	ACT	42,57		42,57
4679	2013/12/27	01	79452	107	06	99	PIO LAVAMÃOS, aço inox, c/ cuba de 370x340x150mm, torneira simples, accionado por pedal e bica.	ACT	207,54		207,54
4680	1999/06/21	01	4680	106	05	06	LIVRO - A VIAGEM DE PLUMA	ACT	5,99		5,99
4680	2000/11/23	011	27805	107	06	01	COPOS INOX COM ASA (CINQUENTA E DOIS)	ACT	153,03		153,03
4680	2002/05/29	01	40160	108	02	01	CONTENTOR DE 240LIT. VERD/VERD R-F9S2	ACT	42,57		42,57
4681	1999/06/23	01	4681	106	05	06	LIVRO - PLUMA VAI DE BARCO	ACT	5,99		5,99
Total Geral ou a Transportar .....									172.101.385,26	23.368.296,03	195.469.681,29

## MAPA DE INVENTÁRIO

Data : 2021/05/03

Ano : 2020

Pagina: 64

6

## FICHA PATRIMONIAL : 3 EQUIPAMENTO BÁSICO

Identificação dos bens							Tipo De Sit.	Valor Patrimonial	Alterações Patrimoniais	Valor Atual	
Numero Ordem	Data de Aquisição	Tipo	Nr.Inv.	Cl.	Tipo	Ben					Descrição
4681	2000/11/23	011	27806	107	06	06	GARFOS MESA (SETENTA)	ACT	45,39		45,39
4681	2002/05/29	01	40161	108	02	01	CONTENTOR DE 240LIT. VERD/VERD R-F9S2	ACT	42,57		42,57
4681	2013/12/27	01	79454	107	04	07	SISTEMA DE EXAUSTÃO DE FUMOS E CHEIROS COM COMPENSAÇÃO DE AR, apanha-fumos, 8 filtros de gordura, ventilador, 4300x1100x700	ACT	5.207,27	321,68	5.528,95
4682	1999/06/23	01	4682	106	05	06	LIVRO - PLUMA DESAPARECE	ACT	5,99		5,99
4682	2000/11/23	011	27807	107	06	06	FACAS DE MESA (SETENTA)	ACT	80,31		80,31
4682	2002/05/29	01	40162	108	02	01	CONTENTOR DE 240LIT. VERD/VERD R-F9S2	ACT	42,57		42,57
4682	2013/12/27	01	79455	107	06	03	FOGÃO A GÁS, c/queimadores c/ combustão otimizada permutáveis, plano de trabalho em inox, cantos em ângulo recto.	ACT	3.025,23	2.403,52	5.428,75
4683	1999/06/23	01	4683	106	05	06	LIVRO - SEIS ADIVINHOS MUITO SABICHÃO	ACT	5,99		5,99
4683	2002/05/29	01	40163	108	02	01	CONTENTOR DE 240LIT. VERD/VERD R-F9S2	ACT	42,57		42,57
4684	2002/05/29	01	40164	108	02	01	CONTENTOR DE 240 LIT. VERD/VERD.R-F9S2	ACT	42,56		42,56
4685	1999/06/23	01	4685	106	05	06	LIVRO - O MERCADOR DE COISA NENHUMA	ACT	13,25		13,25
4685	2002/05/29	01	40165	108	02	01	CONTENTOR DE 240 LIT. VERD/VERD.R-F9S2	ACT	42,56		42,56
4686	1999/06/23	01	4686	106	05	06	LIVRO - HISTÓRIA DA CAROCHINHA E D.NF. JOÃO RATÃO	ACT	7,08		7,08
4686	2002/05/29	01	40166	108	02	01	CONTENTOR DE 240 LIT. VERD/VERD.R-F9S2	ACT	42,56		42,56
4686	2013/12/27	01	79459	107	06	03	GRELHADOR horizontal, a gás, c/ queimadores de alumínio, grelha e gavetas em aço inox.	ACT	4.443,84	3.338,22	7.782,06
4687	1999/06/23	01	4687	106	05	06	LIVRO - GIL MONIZ E A PONTA DO MARIZ	ACT	7,08		7,08
4687	2002/05/29	01	40167	108	02	01	CONTENTOR DE 240 LIT. VERD/VERD.R-F9S2	ACT	42,56		42,56
4688	1999/06/23	01	4688	106	05	06	LIVRO - OS MAIS BELOS CONTOS DE PERRAULT	ACT	9,45		9,45
4688	2002/05/29	01	40168	108	02	01	CONTENTOR DE 240 LIT. VERD/VERD.R-F9S2	ACT	42,56		42,56
4689	1999/06/23	01	4689	106	05	06	LIVRO - DAVID E GOLTAS	ACT	3,28		3,28
4689	2002/06/03	01	40169	108	02	01	CONTENTOR DE 240 LIT. VERDE	ABA	58,10		58,10
4690	1999/06/23	01	4690	106	05	06	LIVRO - OS MAIS BELOS CONTOS DO MUNDO	ACT	9,45		9,45
4690	2002/06/03	01	40170	108	02	01	CONTENTOR DE 240 LIT. VERDE	ABA	58,10		58,10
4690	2008/06/19	01	61035	118	05	99	OUTDOOR PARA COLPACAO DE LONA	ACT	598,70		598,70
4690	2013/12/27	01	79463	107	06	03	TABULEIRO GN 1/1 em aço inox, c/ profundidade de 65mm. Dim.530x325x65mm.	ACT	18,86		18,86
4691	1999/06/23	01	4691	106	05	06	LIVRO - OS MAIS BELOS CONTOS DE ANIMAIS	ACT	9,45		9,45
4691	2002/06/03	01	40171	108	02	01	CONTENTOR DE 240 LIT. VERDE	ABA	58,10		58,10
4691	2008/06/19	01	61036	118	05	99	OUTDOOR PARA COLPACAO DE LONA	ACT	598,70		598,70
4691	2013/12/27	01	79464	107	06	04	TABULEIRO GN 1/1 em aço inox, c/ profundidade de 65mm. Dim.530x325x65mm.	ACT	18,86		18,86
4692	1999/06/23	01	4692	106	05	06	LIVRO - AS MAIS BELAS FÁBULAS DO ESOPHO	ACT	9,45		9,45
4692	1999/07/19	011	27816	106	05	06	LIVRO - " MISTÉRIOS "	ACT	5,09		5,09
4692	2002/06/03	01	40172	108	02	01	CONTENTOR DE 240 LIT. VERDE	ABA	58,10		58,10
4692	2008/06/19	01	61037	118	05	99	OUTDOOR PARA COLPACAO DE LONA	ACT	598,70		598,70
4692	2013/12/27	01	79465	107	06	03	TABULEIRO GN 1/1 em aço inox, c/ profundidade de 65mm. Dim.530x325x65mm.	ACT	18,86		18,86
4693	1999/06/23	01	4693	106	05	06	LIVRO - AS ESTRELAS DE OURO	ACT	3,28		3,28
4693	1999/07/19	011	27817	106	05	06	LIVRO - " MISTÉRIOS "	ACT	5,09		5,09
4693	2002/06/03	01	40173	108	02	01	CONTENTOR DE 240 LIT. VERDE	ABA	58,10		58,10
4693	2008/06/19	01	61038	118	05	99	OUTDOOR PARA COLPACAO DE LONA	ACT	598,70		598,70
4693	2013/12/27	01	79466	107	06	03	TABULEIRO GN 1/1 em aço inox, c/ profundidade de 65mm. Dim.530x325x65mm.	ACT	18,86		18,86
4694	1999/06/23	01	4694	106	05	06	LIVRO - OS SETE CORVOS	ACT	3,28		3,28
Total Geral ou a Transportar .....									172.117.385,76	23.374.359,45	195.491.745,21

## FICHA PATRIMONIAL : 3 EQUIPAMENTO BÁSICO

Identificação dos bens							Tipo De Sit.	Valor Patrimonial	Alterações Patrimoniais	Valor Atual	
Numero Ordem	Data de Aquisição	Tipo	Nr.Inv.	Cl.	Tipo	Ben					Descrição
4694	1999/07/19	011	27818	106	05	06	LIVRO - " MISTÉRIOS "	ACT	5,09		5,09
4694	2002/06/03	01	40174	108	02	01	CONTENTOR DE 240 LIT. VERDE	ABA	58,10		58,10
4694	2008/05/08	01	61039	106	02	99	MESA CIRCULAR Fe 05	ACT	59,86		59,86
4694	2013/12/27	01	79467	107	06	03	TABULEIRO GN 1/1 em aço inox, c/ profundidade de 65mm. Dim.530x325x65mm.	ACT	18,86		18,86
4695	1999/06/23	01	4695	106	05	06	LIVRO - OS MAIS BELOS CONTOS DE GRIMM/2.VOL.	ACT	9,45		9,45
4695	1999/07/19	011	27819	106	05	06	LIVRO - " MISTÉRIOS "	ACT	5,09		5,09
4695	2002/06/03	01	40175	108	02	01	CONTENTOR DE 240 LIT. VERDE	ABA	58,10		58,10
4695	2008/05/08	01	61040	106	02	99	MESA CIRCULAR Fe 05	ACT	59,87		59,87
4695	2013/12/27	01	79468	107	06	03	TABULEIRO GN 1/1 em aço inox, c/ profundidade de 65mm. Dim.530x325x65mm.	ACT	18,86		18,86
4696	1999/06/23	01	4696	106	05	06	LIVRO - OS MAIS BELOS CONTOS DE GRIMM/VOL.1	ACT	9,45		9,45
4696	1999/07/19	011	27820	106	05	06	LIVRO - " MISTÉRIOS "	ACT	5,09		5,09
4696	2002/06/03	01	40176	108	02	01	CONTENTOR DE 240 LIT. VERDE	ABA	58,10		58,10
4696	2008/05/08	01	61041	106	02	99	MESA CIRCULAR Fe 05	ACT	59,87		59,87
4696	2013/12/27	01	79469	107	06	03	TABULEIRO GN 1/1 em aço inox, c/ profundidade de 65mm. Dim.530x325x65mm.	ACT	18,86		18,86
4697	2002/06/03	01	40177	108	02	01	CONTENTOR DE 240 LIT. VERDE	ABA	58,10		58,10
4697	2008/05/08	01	61042	106	02	99	MESA CIRCULAR Fe 05	ACT	59,87		59,87
4697	2013/12/27	01	79470	107	06	03	TABULEIRO GN 1/1 em aço inox, c/ profundidade de 65mm. Dim.530x325x65mm.	ACT	18,86		18,86
4698	1999/06/23	01	4698	106	05	06	LIVRO - OS MAIS BELOS CONTOS DE ANDERSEN	ACT	9,45		9,45
4698	2002/06/03	01	40178	108	02	01	CONTENTOR DE 240 LIT. VERDE	ABA	58,10		58,10
4698	2008/05/08	01	61043	106	02	20	CADEIRA GIRAT. S/ BRACOS Ca 01	ACT	74,84		74,84
4698	2013/12/27	01	79471	107	06	03	TABULEIRO GN 1/1 em aço inox, c/ profundidade de 65mm. Dim.530x325x65mm.	ACT	18,86		18,86
4699	1999/06/23	01	4699	106	05	06	LIVRO - A CÔR DOS VOGAIS	ACT	13,25		13,25
4699	2000/11/23	011	27822	107	06	06	COLHERES DE MESA (SETENTA)	ACT	45,39		45,39
4699	2002/06/03	01	40179	108	02	01	CONTENTOR DE 240 LIT. VERDE	ABA	58,10		58,10
4699	2008/05/08	01	61044	106	02	20	CADEIRA GIRAT. S/ BRACOS Ca 01	ACT	74,84		74,84
4700	1999/06/23	01	4700	106	05	06	LIVRO - AS FADAS VERDES	ACT	13,25		13,25
4700	2002/06/03	01	40180	108	02	01	CONTENTOR DE 240 LIT. VERDE	ABA	58,10		58,10
4700	2008/05/07	01	61045	106	02	20	CADEIRA Aa 05	ACT	17,77		17,77
4701	1999/06/23	01	4701	106	05	06	LIVRO - O JOVEM FUTEBOLISTA	ACT	11,83		11,83
4701	2002/06/03	01	40181	108	02	01	CONTENTOR DE 240 LIT. VERDE	ABA	58,10		58,10
4702	1999/06/23	01	4702	106	05	06	LIVRO - O JOVEM BASQUETEBOLISTA	ACT	11,83		11,83
4702	2002/06/03	01	40182	108	02	01	CONTENTOR DE 240 LIT. VERDE	ABA	58,10		58,10
4703	1999/06/23	01	4703	106	05	06	LIVRO - O JOVEM ATLETA	ACT	11,83		11,83
4703	2002/06/03	01	40183	108	02	01	CONTENTOR DE 240 LIT. VERDE	ABA	58,11		58,11
4704	1999/06/23	01	4704	106	05	06	LIVRO - OS JOVENS GINASTAS	ACT	11,83		11,83
4704	2002/06/03	01	40184	108	02	01	CONTENTOR DE 240 LIT. VERDE	ABA	58,11		58,11
4705	1999/07/19	011	27828	106	05	06	LIVRO - " UMA MÃO CHEIA DE RIMAS "	ACT	3,77		3,77
4705	2002/06/03	01	40185	108	02	01	CONTENTOR DE 240 LIT. VERDE	ABA	58,11		58,11
4706	1999/06/16	01	4706	106	05	06	LIVRO - ESTAS SÃO AS LETRAS	ACT	3,99		3,99
4706	2002/06/03	01	40186	108	02	01	CONTENTOR DE 240 LIT. VERDE	ABA	58,11		58,11
4707	1999/06/16	01	4707	106	05	06	LIVRO - AS AVENTURAS DE PINÓQUIO	ACT	12,47		12,47
4707	2002/06/03	01	40187	108	02	01	CONTENTOR DE 240 LIT. VERDE	ABA	58,11		58,11
4708	1999/07/19	011	27830	106	05	06	LIVRO - " UMA DÚZIA DE ADIVINHAS "	ACT	1,87		1,87
4708	2002/06/03	01	40188	108	02	01	CONTENTOR DE 240 LIT. VERDE	ABA	58,11		58,11
Total Geral ou a Transportar .....									172.118.943,47	23.374.359,45	195.493.302,92

## MAPA DE INVENTÁRIO

Data : 2021/05/03

Ano : 2020

Pagina: 64

8

## FICHA PATRIMONIAL : 3 EQUIPAMENTO BÁSICO

Identificação dos bens							Tipo De Sit.	Valor Patrimonial	Alterações Patrimoniais	Valor Atual	
Numero Ordem	Data de Aquisição	Tipo	Nr.Inv.	Cl.	Tipo	Ben					Descrição
4709	1999/07/19	011	27831	106	05	06	LIVRO - " UMA DÚZIA DE ADIVINHAS "	ACT	1,87		1,87
4709	2002/06/03	01	40189	108	02	01	CONTENTOR DE 120 LIT.VERDE	ACT	47,94		47,94
4710	2002/06/03	01	40190	108	02	01	CONTENTOR DE 120 LIT.VERDE	ACT	47,94		47,94
4711	1999/07/19	011	27833	106	05	06	LIVRO - " UMA DÚZIA DE ADIVINHAS "	ACT	1,87		1,87
4711	2002/06/03	01	40191	108	02	01	CONTENTOR DE 120 LIT.VERDE	ACT	47,94		47,94
4712	2002/06/03	01	40192	108	02	01	CONTENTOR DE 120 LIT.VERDE	ACT	47,94		47,94
4712	2016/11/30	01	87872	107	03	99	UNIÃO maciça para trusses UTR-04-GUIL	ACT	48,73		48,73
4713	1999/07/19	011	27835	106	05	06	LIVRO - " UMA DÚZIA DE ADIVINHAS "	ACT	1,87		1,87
4713	2002/06/03	01	40193	108	02	01	CONTENTOR DE 120 LIT.VERDE	ACT	47,94		47,94
4714	1999/07/19	011	27836	106	05	06	LIVRO - " UMA DÚZIA DE ADIVINHAS "	ACT	1,87		1,87
4714	2002/06/03	01	40194	108	02	01	CONTENTOR DE 120 LIT.VERDE	ACT	47,94		47,94
4715	2002/06/03	01	40195	108	02	01	CONTENTOR DE 120 LIT.VERDE	ACT	47,94		47,94
4716	2002/06/03	01	40196	108	02	01	CONTENTOR DE 120 LIT.VERDE	ACT	47,94		47,94
4716	2016/11/30	01	87876	107	03	99	UNIÃO maciça para trusses UTR-03-GUIL	ACT	37,51		37,51
4717	1999/07/19	011	27838	106	05	06	LIVRO - " LENGA LENGA "	ACT	6,29		6,29
4717	2002/06/03	01	40197	108	02	01	CONTENTOR DE 120 LIT.VERDE	ACT	47,94		47,94
4718	1999/06/16	01	4718	106	05	06	LIVRO - ESTOU TRISTE	ACT	6,29		6,29
4718	2002/06/03	01	40198	108	02	01	CONTENTOR DE 120 LIT.VERDE	ACT	47,94		47,94
4719	1999/06/16	01	4719	106	05	06	LIVRO - ESTOU ZANGADO	ACT	6,29		6,29
4719	1999/07/19	011	27840	106	05	06	LIVRO - " LENGA LENGA "	ACT	6,29		6,29
4719	2002/07/29	01	40199	108	02	01	CONTENTOR DE 800LIT. (POC AZ.SIGN/RAL B11W2)	ACT	183,69		183,69
4720	1999/06/16	01	4720	106	05	06	LIVRO - TENHO INVEJA	ACT	6,29		6,29
4720	2002/07/29	01	40200	108	02	01	CONTENTOR DE 800LIT. (POC AZ.SIGN/RAL B11W2)	ACT	183,68		183,68
4720	2016/11/30	01	87880	107	03	99	BASE TRUSS QUADRADO TQ400-D-GUIL	ACT	133,49		133,49
4721	1999/06/16	01	4721	106	05	06	LIVRO - TENHO MEDO	ACT	6,29		6,29
4721	1999/07/19	011	27842	106	05	06	LIVRO - " LENGA LENGA "	ACT	6,29		6,29
4722	1999/06/16	01	4722	106	05	06	LIVRO - VENTOS DA SERRA	ACT	5,49		5,49
4722	1999/07/19	011	27843	106	05	06	LIVRO - " LENGA LENGA "	ACT	6,29		6,29
4722	2013/12/27	01	79495	107	06	05	ARMÁRIO MURAL, apo inox, tubo 40x40, c/ 2 prateleiras, fechado totalmente, sendo na frente c/ 2 portas deslizantes. Dim:1500x400x700mm	ACT	447,64		447,64
4723	1999/06/16	01	4723	106	05	06	LIVRO - HISTÓRIAS E LENDAS DA EUROPA	ACT	14,67		14,67
4723	2009/09/14	01	66242	109	03	99	PROGRAMADOR MODULO T-BOS UNIK-2	ACT	132,80		132,80
4724	1999/07/19	011	27844	106	05	06	LIVRO - " VERSOS DE ANIMAIS "	ACT	2,49		2,49
4724	2016/11/30	01	87884	107	03	99	TORRE ELEVÇÃO ULK-400/N-GUIL	ACT	1.632,48		1.632,48
4725	1999/06/16	01	4725	106	05	06	LIVRO - A ADIVINHA DO REI	ACT	6,29		6,29
4725	1999/07/19	011	27845	106	05	06	LIVRO - " VERSOS DE ANIMAIS "	ACT	2,49		2,49
4726	1999/06/16	01	4726	106	05	06	LIVRO - O COELHO BRANQUINHO FORMIGA RABIGA	ACT	6,29		6,29
4727	1999/06/16	01	4727	106	05	06	LIVRO - O RATO DO CAMPO E O RATO DA CIDADE	ACT	6,29		6,29
4727	1999/07/19	011	27847	106	05	06	LIVRO - " VERSOS DE ANIMAIS "	ACT	2,49		2,49
4728	1999/06/16	01	4728	106	05	06	LIVRO - FITA PENTE E ESPELHO	ACT	6,29		6,29
4728	2005/12/23	01	50059	106	02	99	MESA MULTIPLA	ACT	38,60		38,60
4729	1999/06/16	01	4729	106	05	06	LIVRO - HISTÓRIAS E LENDAS DA AMÉRICA	ACT	14,67		14,67
4729	1999/07/19	011	27849	106	05	06	LIVRO - " VERSOS DE ANIMAIS "	ACT	2,49		2,49
4730	1995/07/08	01	40210	109	03	03	MÁQUINA CORTA RELVA "ALLET RH"	ACT	10.096,17	2.797,01	12.893,18
4730	1999/07/19	011	27850	106	05	06	LIVRO - " VERSOS DE ANIMAIS "	ACT	2,49		2,49
4731	1999/06/17	01	4731	106	05	06	LIVRO - O NOSSO PLANETA TERRA	ACT	6,58		6,58
4731	2002/08/21	01	40211	107	06	05	ESCAPARATE SOTADO+T-2	ACT	333,98		333,98
4732	1999/06/17	01	4732	106	05	06	LIVRO - O NOSSO SATELITE : A LUA	ACT	6,58		6,58
Total Geral ou a Transportar .....									172.132.835,04	23.377.156,46	195.509.991,50

## MAPA DE INVENTÁRIO

## FICHA PATRIMONIAL : 3 EQUIPAMENTO BÁSICO

Identificação dos bens							Tipo	Valor	Alterações	Valor	
Numero	Data de	Tipo	Nr.Inv.	Cl.	Tipo	Ben	Descrição	De	Patrimonial	Patrimoniais	Atual
Ordem	Aquisição							Sit.			
4732	2002/08/21	01	40212	107	06	05	ESCAPARATE T-2	ACT	607,85		607,85
4733	2002/08/21	01	40213	107	06	05	LAVADOURO DUPL0	ACT	930,74		930,74
4734	1999/06/17	01	4734	106	05	06	LIVRO - BOLINHA VAI À PRAIA	ACT	6,19		6,19
4734	2002/08/21	01	40214	107	06	05	BANCA DE APOIO C/ REBAIXO FRIT.	ACT	290,86		290,86
4735	1999/06/17	01	4735	106	05	06	LIVRO - BOLINHA VAI AO CIRCO	ACT	6,19		6,19
4735	2002/08/21	01	40215	107	06	05	ESCAPARATE (4 GAV.+PORT+RILEN)	ACT	709,04		709,04
4735	2016/11/16	01	87895	107	03	99	GARRA EUROLITE TH-200S Theatre hook, black (TH-201) com etiquetas 88001, para projetores	ACT	50,95		50,95
4736	1999/06/17	01	4736	106	05	06	LIVRO - BOLINHA VISITA UM AMIGO	ACT	6,19		6,19
4736	2002/08/31	01	40216	107	06	04	APANHA FUMOS AÇO INOX	ACT	689,00		689,00
4736	2016/11/16	01	87896	107	03	99	GARRA EUROLITE TH-200S Theatre hook, black (TH-201) com etiquetas 88001, para projetores	ACT	50,77		50,77
4737	1999/06/17	01	4737	106	05	06	LIVRO - A FESTA DE ANOS DO BOLINHA	ACT	6,19		6,19
4737	2002/08/21	01	40217	107	06	02	ARCA CONGELADORA "EUROFRED"	ACT	458,43		458,43
4737	2016/11/16	01	87897	107	03	99	GARRA EUROLITE TH-200S Theatre hook, black (TH-201) com etiquetas 88001, para projetores	ACT	50,77		50,77
4738	2002/08/21	01	40218	107	06	04	VENTILADOR COBERTURA	ACT	579,46		579,46
4738	2016/11/16	01	87898	107	03	99	GARRA EUROLITE TH-200S Theatre hook, black (TH-201) com etiquetas 88001, para projetores	ACT	50,77		50,77
4739	1999/06/17	01	4739	106	05	06	LIVRO - ONDE ESTÁ O BOLINHA	ACT	6,19		6,19
4739	2002/08/21	01	40219	107	06	04	REGULADOR COMPUTADOR	ACT	139,66		139,66
4739	2016/11/16	01	87899	107	03	99	GARRA EUROLITE TH-200S Theatre hook, black (TH-201) com etiquetas 88001, para projetores	ACT	50,77		50,77
4740	1999/06/17	01	4740	106	05	06	LIVRO - OS OVOS DE PÁSCOS DO BOLINHA	ACT	6,19		6,19
4740	1999/07/19	011	27858	106	05	06	LIVRO - " O PALHAÇO VERDE "	ACT	5,54		5,54
4740	2002/08/21	01	40220	107	06	03	FOGÃO INDUSTRIAL "JUNEX"	ACT	1.499,05		1.499,05
4740	2016/11/16	01	87900	107	03	99	GARRA EUROLITE TH-200S Theatre hook, black (TH-201) com etiquetas 88001, para projetores	ACT	50,77		50,77
4741	1999/07/19	011	27859	106	05	06	LIVRO - " O PALHAÇO VERDE "	ACT	5,54		5,54
4741	2002/08/21	01	40221	107	06	04	PRATELEIRA AÇO INOX REGUADA	ACT	140,59		140,59
4741	2016/11/16	01	87901	107	03	99	GARRA EUROLITE TH-200S Theatre hook, black (TH-201) com etiquetas 88001, para projetores	ACT	50,77		50,77
4742	1999/06/17	01	4742	106	05	06	LIVRO - A AVÓ LEONOR	ACT	1,80		1,80
4742	1999/07/19	011	27860	106	05	06	LIVRO - " O PALHAÇO VERDE "	ACT	5,54		5,54
4742	2016/11/16	01	87902	107	03	99	GARRA EUROLITE TH-200S Theatre hook, black (TH-201) com etiquetas 88001, para projetores	ACT	50,77		50,77
4743	1999/06/17	01	4743	106	05	06	LIVRO - AVENTURAS DE ALÍCE NO PAÍS DAS MARAVILHAS	ACT	5,39		5,39
4743	1999/07/19	011	27861	106	05	06	LIVRO - " O PALHAÇO VERDE "	ACT	5,54		5,54
4743	2016/11/16	01	87903	107	03	99	GARRA EUROLITE TH-200S Theatre hook, black (TH-201) com etiquetas 88001, para projetores	ACT	50,77		50,77
4744	1993/12/14	01	4744	106	02	06	MESA DE ALUNO	ACT	37,35		37,35
4744	2016/11/16	01	87904	107	03	99	GARRA EUROLITE TH-200S Theatre hook, black (TH-201) com etiquetas 88001, para projetores	ACT	50,77		50,77
4745	1993/12/14	01	4745	106	02	06	MESA DE ALUNO	ACT	37,35		37,35
4745	1999/07/19	011	27863	106	05	06	LIVRO - " O PALHAÇO VERDE "	ACT	5,54		5,54
4745	2016/11/16	01	87905	107	03	99	GARRA EUROLITE TH-200S Theatre hook, black (TH-201) com etiquetas 88001, para projetores	ACT	50,77		50,77
4746	1993/12/14	01	4746	106	02	06	MESA DE ALUNO	ACT	37,35		37,35
Total Geral ou a Transportar .....									172.139.622,45	23.377.156,46	195.516.778,91

## MAPA DE INVENTÁRIO

Data : 2021/05/03

Ano : 2020

Pagina: 65

0

## FICHA PATRIMONIAL : 3 EQUIPAMENTO BÁSICO

Identificação dos bens							Tipo De Sit.	Valor Patrimonial	Alterações Patrimoniais	Valor Atual	
Numero Ordem	Data de Aquisição	Tipo	Nr.Inv.	Cl.	Tipo	Ben					Descrição
4746	2016/11/16	01	87906	107	03	99	GARRA EUROLITE TH-200S Theatre hook, black (TH-201) com etiquetas 88001, para projetores	ACT	50,77		50,77
4747	1993/12/14	01	4747	106	02	06	MESA DE ALUNO	ACT	37,35		37,35
4747	2016/11/16	01	87907	107	03	99	GARRA EUROLITE TH-200S Theatre hook, black (TH-201) com etiquetas 88001, para projetores	ACT	50,77		50,77
4748	1993/12/14	01	4748	106	02	06	MESA DE ALUNO	ACT	37,35		37,35
4748	2000/11/23	011	27865	107	06	06	COLHERES DE SOBREMESA (SETENTA)	ACT	31,42		31,42
4748	2005/12/23	01	50079	106	02	20	CADEIRA ESCOLAR	ACT	16,09		16,09
4748	2016/11/16	01	87908	107	03	99	GARRA EUROLITE TH-200S Theatre hook, black (TH-201) com etiquetas 88001, para projetores	ACT	50,77		50,77
4749	1993/12/14	01	4749	106	02	06	MESA DE ALUNO	ACT	37,35		37,35
4749	2000/11/23	011	27866	107	06	06	FERROS DE QUEIMAR CREME (DOIS)	ACT	5,49		5,49
4749	2009/11/19	01	66268	106	02	20	CADEIRA ALUNO 36CM	ACT	16,75		16,75
4749	2016/11/16	01	87909	107	03	99	GARRA EUROLITE TH-200S Theatre hook, black (TH-201) com etiquetas 88001, para projetores	ACT	50,77		50,77
4750	1993/12/14	01	4750	106	02	06	MESA DE ALUNO	ACT	37,35		37,35
4750	1999/07/19	011	27867	106	05	06	LIVRO - " O REINO DAS SETE PONTES "	ACT	3,54		3,54
4750	2016/11/16	01	87910	107	03	99	GARRA EUROLITE TH-200S Theatre hook, black (TH-201) com etiquetas 88001, para projetores	ACT	50,77		50,77
4751	1993/12/14	01	4751	106	02	06	MESA DE ALUNO	ACT	37,35		37,35
4751	2000/11/23	011	27868	107	06	06	FACAS DE COZINHA (SEIS)	ACT	38,91		38,91
4751	2016/11/16	01	87911	107	03	99	GARRA EUROLITE TH-200S Theatre hook, black (TH-201) com etiquetas 88001, para projetores	ACT	50,77		50,77
4752	1993/12/14	01	4752	106	02	06	MESA DE ALUNO	ACT	37,35		37,35
4752	1999/07/19	011	27869	106	05	06	LIVRO - " O REINO DAS SETE PONTES "	ACT	3,54		3,54
4752	2002/09/18	01	40232	106	02	99	MESA RECTANGULAR	ACT	39,39		39,39
4752	2016/11/16	01	87912	107	03	99	GARRA EUROLITE TH-200S Theatre hook, black (TH-201) com etiquetas 88001, para projetores	ACT	50,77		50,77
4753	1993/12/14	01	4753	106	02	06	MESA DE ALUNO	ACT	37,35		37,35
4753	2002/09/18	01	40233	106	02	99	MESA RECTANGULAR	ACT	39,39		39,39
4753	2016/11/16	01	87913	107	03	99	GARRA EUROLITE TH-200S Theatre hook, black (TH-201) com etiquetas 88001, para projetores	ACT	50,77		50,77
4754	1993/12/14	01	4754	106	02	06	MESA DE ALUNO	ACT	37,35		37,35
4754	2002/09/18	01	40234	106	02	99	MESA RECTANGULAR	ACT	39,39		39,39
4754	2016/11/16	01	87914	107	03	99	GARRA EUROLITE TH-200S Theatre hook, black (TH-201) com etiquetas 88001, para projetores	ACT	50,77		50,77
4755	1993/12/14	01	4755	106	02	06	MESA DE ALUNO	ACT	37,35		37,35
4755	1999/07/19	011	27872	106	05	06	LIVRO - " O REINO DAS SETE PONTES "	ACT	3,54		3,54
4755	2002/09/18	01	40235	106	02	99	MESA RECTANGULAR	ACT	39,39		39,39
4755	2016/11/16	01	87915	107	03	99	GARRA EUROLITE TH-200S Theatre hook, black (TH-201) com etiquetas 88001, para projetores	ACT	50,77		50,77
4756	1993/12/14	01	4756	106	02	06	MESA DE ALUNO	ACT	37,35		37,35
4756	2002/09/18	01	40236	106	02	99	MESA RECTANGULAR	ACT	39,39		39,39
4756	2016/11/16	01	87916	107	03	99	GARRA EUROLITE TH-200S Theatre hook, black (TH-201) com etiquetas 88001, para projetores	ACT	50,77		50,77
4757	1993/12/14	01	4757	106	02	06	MESA DE ALUNO	ACT	37,35		37,35
4757	2002/09/18	01	40237	106	02	99	MESA RECTANGULAR	ACT	39,39		39,39
4757	2016/11/16	01	87917	107	03	99	GARRA EUROLITE TH-200S Theatre hook, black (TH-201) com etiquetas 88001, para projetores	ACT	50,77		50,77
Total Geral ou a Transportar .....									172.140.998,16	23.377.156,46	195.518.154,62



## FICHA PATRIMONIAL : 3 EQUIPAMENTO BÁSICO

Identificação dos bens							Tipo De Sit.	Valor Patrimonial	Alterações Patrimoniais	Valor Atual	
Numero Ordem	Data de Aquisição	Tipo	Nr.Inv.	Cl.	Tipo	Bem					Descrição
4758	1993/12/14	01	4758	106	02	06	MESA DE ALUNO	ACT	37,35		37,35
4758	2002/09/18	01	40238	106	02	99	MESA RECTANGULAR	ACT	39,39		39,39
4758	2005/12/23	01	50089	106	02	99	MESA DUPLA	ACT	34,85		34,85
4758	2016/11/16	01	87918	107	03	99	GARRA EUROLITE TH-200S Theatre hook, black (TH-201) com etiquetas 88001, para projetores	ACT	50,77		50,77
4759	2002/09/18	01	40239	106	02	99	MESA RECTANGULAR	ACT	39,39		39,39
4759	2016/11/16	01	87919	107	03	99	GARRA EUROLITE TH-200S Theatre hook, black (TH-201) com etiquetas 88001, para projetores	ACT	50,77		50,77
4760	1998/12/14	01	4760	106	02	20	CADEIRA DE ALUNO	ACT	12,55		12,55
4760	1999/07/19	011	27876	106	05	06	LIVRO - " O MENINO E A ESTRELA "	ACT	2,49		2,49
4760	2002/09/18	01	40240	106	02	99	MESA RECTANGULAR	ACT	39,39		39,39
4760	2016/11/16	01	87920	107	03	99	GARRA EUROLITE TH-200S Theatre hook, black (TH-201) com etiquetas 88001, para projetores	ACT	50,77		50,77
4761	1998/12/14	01	4761	106	02	20	CADEIRA DE ALUNO	ACT	12,55		12,55
4761	1999/07/19	011	27877	106	05	06	LIVRO - " O MENINO E A ESTRELA "	ACT	2,49		2,49
4761	2002/09/18	01	40241	106	02	99	MESA RECTANGULAR	ACT	39,39		39,39
4761	2016/11/16	01	87921	107	03	99	GARRA EUROLITE TH-200S Theatre hook, black (TH-201) com etiquetas 88001, para projetores	ACT	50,77		50,77
4762	1998/12/14	01	4762	106	02	20	CADEIRA DE ALUNO	ACT	12,55		12,55
4762	1999/07/19	011	27878	106	05	06	LIVRO - " O MENINO E A ESTRELA "	ACT	2,49		2,49
4762	2002/09/18	01	40242	106	02	99	MESA RECTANGULAR	ACT	39,39		39,39
4762	2016/11/16	01	87922	107	03	99	GARRA EUROLITE TH-200S Theatre hook, black (TH-201) com etiquetas 88001, para projetores	ACT	50,77		50,77
4763	1998/12/14	01	4763	106	02	20	CADEIRA DE ALUNO	ACT	12,55		12,55
4763	2002/09/18	01	40243	106	02	20	CADEIRA C/ CURVATURA C/40cm ALT.	ACT	11,83		11,83
4763	2005/10/19	01	50094	106	01	99	ARMARIO EM MADEIRA	ACT	355,22		355,22
4763	2016/11/16	01	87923	107	03	99	GARRA EUROLITE TH-200S Theatre hook, black (TH-201) com etiquetas 88001, para projetores	ACT	50,77		50,77
4764	1998/12/14	01	4764	106	02	20	CADEIRA DE ALUNO	ACT	12,55		12,55
4764	2002/09/18	01	40244	106	02	20	CADEIRA C/ CURVATURA C/40cm ALT.	ACT	11,82		11,82
4764	2016/11/16	01	87924	107	03	99	GARRA EUROLITE TH-200S Theatre hook, black (TH-201) com etiquetas 88001, para projetores	ACT	50,77		50,77
4765	1998/12/14	01	4765	106	02	20	CADEIRA DE ALUNO	ACT	12,55		12,55
4765	2002/09/18	01	40245	106	02	20	CADEIRA C/ CURVATURA C/40cm ALT.	ACT	11,82		11,82
4765	2005/09/30	01	50096	112	03	03	SINAL "NEVE OU GELÓ"	ACT	25,97		25,97
4765	2016/11/16	01	87925	107	03	99	GARRA EUROLITE TH-200S Theatre hook, black (TH-201) com etiquetas 88001, para projetores	ACT	50,77		50,77
4766	1998/12/14	01	4766	106	02	20	CADEIRA DE ALUNO	ACT	12,55		12,55
4766	2002/09/18	01	40246	106	02	20	CADEIRA C/ CURVATURA C/40cm ALT.	ACT	11,82		11,82
4766	2016/11/16	01	87926	107	03	99	GARRA EUROLITE TH-200S Theatre hook, black (TH-201) com etiquetas 88001, para projetores	ACT	50,77		50,77
4767	1998/12/14	01	4767	106	02	20	CADEIRA DE ALUNO	ACT	12,55		12,55
4767	2000/11/23	011	27882	107	06	06	ESCUMADEIRAS EM INOX (DUAS)	ACT	8,98		8,98
4767	2002/09/18	01	40247	106	02	20	CADEIRA C/ CURVATURA C/40cm ALT.	ACT	11,82		11,82
4767	2016/11/16	01	87927	107	03	99	GARRA EUROLITE TH-200S Theatre hook, black (TH-201) com etiquetas 88001, para projetores	ACT	50,77		50,77
4768	1998/12/14	01	4768	106	02	20	CADEIRA DE ALUNO	ACT	12,55		12,55
4768	1999/07/19	011	27883	106	05	06	LIVRO - " HISTÓRIA DA NUVEM QUE NÃO QUERIA CHOVER"	ACT	3,84		3,84
4768	2002/09/18	01	40248	106	02	20	CADEIRA C/ CURVATURA C/40cm ALT.	ACT	11,82		11,82
Total Geral ou a Transportar .....									172.142.360,37	23.377.156,46	195.519.516,83

## MAPA DE INVENTÁRIO

Data : 2021/05/03

Ano : 2020

Pagina: 65

2

## FICHA PATRIMONIAL : 3 EQUIPAMENTO BÁSICO

Identificação dos bens							Tipo De Sit.	Valor Patrimonial	Alterações Patrimoniais	Valor Atual	
Numero Ordem	Data de Aquisição	Tipo	Nr.Inv.	Cl.	Tipo	Ben					Descrição
4768	2016/11/16	01	87928	107	03	99	GARRA EUROLITE TH-200S Theatre hook, black (TH-201) com etiquetas 88001, para projetores	ACT	50,77		50,77
4769	1998/12/14	01	4769	106	02	20	CADEIRA DE ALUNO	ACT	12,55		12,55
4769	1999/07/19	011	27884	106	05	06	LIVRO - " HISTÓRIA DA UMA NUVEM "	ACT	3,84		3,84
4769	2002/09/18	01	40249	106	02	20	CADEIRA C/ CURVATURA C/40cm ALT.	ACT	11,82		11,82
4769	2016/11/16	01	87929	107	03	99	GARRA EUROLITE TH-200S Theatre hook, black (TH-201) com etiquetas 88001, para projetores	ACT	50,77		50,77
4770	1998/12/14	01	4770	106	02	20	CADEIRA DE ALUNO	ACT	12,55		12,55
4770	2002/09/18	01	40250	106	02	20	CADEIRA C/ CURVATURA C/40cm ALT.	ACT	11,82		11,82
4770	2016/11/16	01	87930	107	03	99	GARRA EUROLITE TH-200S Theatre hook, black (TH-201) com etiquetas 88001, para projetores	ACT	50,77		50,77
4771	1998/12/14	01	4771	106	02	20	CADEIRA DE ALUNO	ACT	12,55		12,55
4771	1999/07/19	011	27886	106	05	06	LIVRO - " HISTÓRIA DA UMA NUVEM "	ACT	3,84		3,84
4771	2002/09/18	01	40251	106	02	20	CADEIRA C/ CURVATURA C/40cm ALT.	ACT	11,82		11,82
4771	2016/11/16	01	87931	107	03	99	GARRA EUROLITE TH-200S Theatre hook, black (TH-201) com etiquetas 88001, para projetores	ACT	50,77		50,77
4772	1998/12/14	01	4772	106	02	20	CADEIRA DE ALUNO	ACT	12,55		12,55
4772	2002/09/18	01	40252	106	02	20	CADEIRA C/ CURVATURA C/40cm ALT.	ACT	11,82		11,82
4772	2016/11/16	01	87932	107	03	99	GARRA EUROLITE TH-200S Theatre hook, black (TH-201) com etiquetas 88001, para projetores	ACT	50,77		50,77
4773	1998/12/14	01	4773	106	02	20	CADEIRA DE ALUNO	ACT	12,55		12,55
4773	1999/07/19	011	27888	106	05	06	LIVRO - " HISTÓRIA DA UMA NUVEM "	ACT	3,84		3,84
4773	2002/09/18	01	40253	106	02	20	CADEIRA C/ CURVATURA C/40cm ALT.	ACT	11,82		11,82
4773	2016/11/16	01	87933	107	03	99	GARRA EUROLITE TH-200S Theatre hook, black (TH-201) com etiquetas 88001, para projetores	ACT	50,77		50,77
4774	1998/12/14	01	4774	106	02	20	CADEIRA DE ALUNO	ACT	12,55		12,55
4774	1999/07/19	011	27889	106	05	06	LIVRO - " HISTÓRIA DE UMA NUVEM "	ACT	3,84		3,84
4774	2002/09/18	01	40254	106	02	20	CADEIRA C/ CURVATURA C/40cm ALT.	ACT	11,82		11,82
4774	2016/11/16	01	87934	107	03	99	GARRA EUROLITE TH-200S Theatre hook, black (TH-201) com etiquetas 88001, para projetores	ACT	50,77		50,77
4775	1998/12/14	01	4775	106	02	20	CADEIRA DE ALUNO	ACT	12,55		12,55
4775	2002/09/18	01	40255	106	02	20	CADEIRA C/ CURVATURA C/40cm ALT.	ACT	11,82		11,82
4776	1998/12/14	01	4776	106	02	20	CADEIRA DE ALUNO	ACT	12,55		12,55
4776	2002/09/18	01	40256	106	02	20	CADEIRA C/ CURVATURA C/40cm ALT.	ACT	11,82		11,82
4776	2016/11/23	01	87936	101	01	99	KIT WIRELESS 1 CH Belpack Altair	ACT	589,47		589,47
4777	1998/12/14	01	4777	106	02	20	CADEIRA DE ALUNO	ACT	12,55		12,55
4777	2002/09/18	01	40257	106	02	20	CADEIRA C/ CURVATURA C/40cm ALT.	ACT	11,82		11,82
4777	2016/11/23	01	87937	101	01	99	KIT WIRELESS 1 CH Belpack Altair	ACT	589,48		589,48
4778	1998/12/14	01	4778	106	02	20	CADEIRA DE ALUNO	ACT	12,55		12,55
4778	2002/09/18	01	40258	106	02	20	CADEIRA C/ CURVATURA C/40cm ALT.	ACT	11,82		11,82
4778	2016/11/23	01	87938	101	01	99	KIT WIRELESS 1 CH Belpack Altair	ACT	589,48		589,48
4779	1998/12/14	01	4779	106	02	20	CADEIRA DE ALUNO	ACT	12,55		12,55
4779	2002/09/18	01	40259	106	02	20	CADEIRA C/ CURVATURA C/40cm ALT.	ACT	11,82		11,82
4780	1998/12/14	01	4780	106	02	20	CADEIRA DE ALUNO	ACT	12,55		12,55
4780	2002/09/18	01	40260	106	02	20	CADEIRA C/ CURVATURA C/40cm ALT.	ACT	11,82		11,82
4781	1998/12/14	01	4781	106	02	20	CADEIRA DE ALUNO	ACT	12,55		12,55
4781	2002/09/18	01	40261	106	02	20	CADEIRA C/ CURVATURA C/40cm ALT.	ACT	11,82		11,82
4781	2016/11/08	01	87941	107	03	99	FLIGHTCASE 6X Projetor 240x240x345mm, com rodas, P90 Black	ACT	516,48		516,48
Total Geral ou a Transportar .....									172.145.332,84	23.377.156,46	195.522.489,30

## FICHA PATRIMONIAL : 3 EQUIPAMENTO BÁSICO

Identificação dos bens							Tipo De Sit.	Valor Patrimonial	Alterações Patrimoniais	Valor Atual	
Numero Ordem	Data de Aquisição	Tipo	Nr.Inv.	Cl.	Tipo	Ben					Descrição
4782	1998/12/14	01	4782	106	02	20	CADEIRA DE ALUNO	ACT	12,55		12,55
4782	1999/07/19	011	27896	106	05	06	LIVRO - " UM PORQUINHO CHAMADO BABE "	ACT	4,34		4,34
4782	2002/09/18	01	40262	106	02	20	CADEIRA C/ CURVATURA C/40cm ALT.	ACT	11,82		11,82
4783	1998/12/14	01	4783	106	02	20	CADEIRA DE ALUNO	ACT	12,55		12,55
4783	2002/09/18	01	40263	106	02	20	CADEIRA C/ CURVATURA C/40cm ALT.	ACT	11,82		11,82
4783	2016/11/30	01	87943	107	02	99	MALÃO MLS-1700, 1700x560x580mm, P90 Black	ACT	737,13		737,13
4784	1998/12/14	01	4784	106	02	20	CADEIRA DE ALUNO	ACT	12,55		12,55
4784	2002/09/18	01	40264	106	02	20	CADEIRA C/ CURVATURA C/40cm ALT.	ACT	11,82		11,82
4785	1996/03/29	01	4785	106	02	15	QUADRO	ACT	61,19		61,19
4785	1999/07/19	011	27898	106	05	06	LIVRO - " HISTÓRIAS DO ARCO IRIS "	ACT	2,05		2,05
4786	1998/11/26	01	4786	106	02	15	QUADRO	ACT	173,91		173,91
4787	1999/07/19	011	27900	106	05	06	LIVRO - " HISTÓRIAS DO ARCO IRIS "	ACT	2,05		2,05
4789	1998/03/05	01	4789	106	02	99	ARMÁRIO DE METAL	ACT	124,31		124,31
4790	1997/10/30	01	4790	106	02	99	ARMÁRIO DE METAL	ACT	124,31		124,31
4791	1999/05/04	01	4791	106	02	99	ARMÁRIO DE METAL	ACT	128,39		128,39
4792	1999/05/04	01	4792	106	02	99	ARMÁRIO DE METAL	ACT	128,39		128,39
4794	2002/09/23	01	40274	112	01	03	EXTINTOR DE PÓ QUIMICO	ACT	36,62		36,62
4795	2002/09/23	01	40275	112	01	03	EXTINTOR DE PÓ QUIMICO	ACT	36,61		36,61
4796	1998/07/28	01	40276	117	01	99	ELECTROBOMBA SUBMERSÍVEL	ACT	623,98		623,98
4799	1999/04/23	01	4799	106	02	99	GLOBO TERRESTRE	ACT	21,55		21,55
4801	1998/06/30	01	40281	117	02	99	DETECTOR DE METAIS	ACT	1.050,47		1.050,47
4801	1999/07/19	011	27912	106	05	06	LIVRO - " UM DÓ-LI-TÁ "	ACT	1,37		1,37
4802	1999/07/19	011	27913	106	05	06	LIVRO - " UM DÓ-LI-TÁ "	ACT	1,37		1,37
4803	1999/07/19	011	27914	106	05	06	LIVRO - " UM DÓ-LI-TÁ "	ACT	1,37		1,37
4805	1999/07/19	011	27916	106	05	06	LIVRO - " UM DÓ-LI-TÁ "	ACT	1,37		1,37
4805	2002/04/28	01	40285	107	04	15	VENTOINHA CATÁ SF-40-PIE	ACT	34,83		34,83
4807	2002/09/20	01	40287	109	03	99	CONTROLADOR SMART EZ	ACT	263,88		263,88
4808	1999/07/19	011	27918	106	05	06	LIVRO - " O TEATRINHO DO ROMÃO "	ACT	3,82		3,82
4809	1999/07/19	011	27919	106	05	06	LIVRO - " O TEATRINHO DO ROMÃO "	ACT	3,82		3,82
4810	1999/07/19	011	27920	106	05	06	LIVRO - " O TEATRINHO DO ROMÃO "	ACT	3,82		3,82
4811	1999/07/19	011	27921	106	05	06	LIVRO - " O TEATRINHO DO ROMÃO "	ACT	3,82		3,82
4813	1999/07/19	011	27923	106	05	06	LIVRO - " O TEATRINHO DO ROMÃO "	ACT	3,82		3,82
4814	1999/07/19	011	27924	106	05	06	LIVRO - " O TEATRINHO DO ROMÃO "	ACT	3,82		3,82
4816	1999/07/19	011	27925	106	05	06	LIVRO - " A FLORESTA "	ACT	4,66		4,66
4817	1999/07/19	011	27926	106	05	06	LIVRO - " A FLORESTA "	ACT	4,66		4,66
4818	1999/07/19	011	27927	106	05	06	LIVRO - " A FLORESTA "	ACT	4,66		4,66
4818	2016/12/16	01	87978	101	01	02	Intel Core I3 6100 3,7 GHz, 3MB Cache, LGA 1151 (Skylake)	ACT	130,73		130,73
4819	1999/07/19	011	27928	106	05	06	LIVRO - " A FLORESTA "	ACT	4,66		4,66
4820	1999/06/16	01	4820	106	05	06	LIVRO - HISTÓRIAS COM JUÍZO	ACT	3,99		3,99
4820	1999/07/19	011	27929	106	05	06	LIVRO - " A FLORESTA "	ACT	4,66		4,66
4821	1997/02/18	01	4821	106	02	99	SECRETÁRIA METÁLICA COM SEIS GAVETAS	ACT	246,56		246,56
4821	1999/07/19	011	27930	106	05	06	LIVRO - " A FLORESTA "	ACT	4,66		4,66
4822	1999/07/19	011	27931	106	05	06	LIVRO - " A FLORESTA "	ACT	4,66		4,66
4823	1997/02/18	01	4823	106	02	20	CADEIRA REGULÁVEL	ACT	45,89		45,89
4824	1999/07/19	011	27932	106	05	06	LIVRO - " A MENINA DO MAR "	ACT	4,24		4,24
4825	1999/07/19	011	27933	106	05	06	LIVRO - " A MENINA DO MAR "	ACT	4,24		4,24
4826	1999/07/19	011	27934	106	05	06	LIVRO - " A MENINA DO MAR "	ACT	4,24		4,24
4827	1999/07/19	011	27935	106	05	06	LIVRO - " A MENINA DO MAR "	ACT	4,24		4,24
Total Geral ou a Transportar .....									172.149.465,11	23.377.156,46	195.526.621,57

## FICHA PATRIMONIAL : 3 EQUIPAMENTO BÁSICO

Identificação dos bens							Tipo De Sit.	Valor Patrimonial	Alterações Patrimoniais	Valor Atual
Numero Ordem	Data de Aquisição	Tipo	Nr.Inv.	Cl.	Tipo	Ben				
4828	1999/07/19	011	27936	106	05	06	LIVRO - " A MENINA DO MAR "	ACT	4,24	4,24
4829	1999/07/19	011	27937	106	05	06	LIVRO - " A MENINA DO MAR "	ACT	4,24	4,24
4830	1999/07/19	011	27938	106	05	06	LIVRO - " A MENINA DO MAR "	ACT	4,24	4,24
4832	1999/07/19	011	27939	106	05	06	LIVRO - " A NOITE DE NATAL "	ACT	4,24	4,24
4833	1999/07/19	011	27940	106	05	06	LIVRO - " A NOITE DE NATAL "	ACT	4,24	4,24
4834	1999/07/19	011	27941	106	05	06	LIVRO - " A NOITE DE NATAL "	ACT	4,24	4,24
4835	1999/07/19	011	27942	106	05	06	LIVRO - " A NOITE DE NATAL "	ACT	4,24	4,24
4837	1999/07/19	011	27944	106	05	06	LIVRO - " A NOITE DE NATAL "	ACT	4,24	4,24
4838	1999/07/19	011	27945	106	05	06	LIVRO - " A NOITE DE NATAL "	ACT	4,24	4,24
4838	2016/12/16	01	87998	101	02	02	WINDOWS HOME 10 64bit Portuguesa 1pk DSP OEI DVD	ACT	111,57	111,57
4840	2000/07/10	011	27946	106	02	10	JOGO - LEGOS GRANDES	ACT	28,93	28,93
4841	2000/07/10	011	27947	106	02	10	JOGO - LEGOS GRANDES	ACT	28,93	28,93
4843	2000/07/10	011	27948	106	02	10	JOGO - LEGOS PEQUENOS	ACT	41,05	41,05
4844	2000/07/10	011	27949	106	02	10	JOGO - LEGOS PEQUENOS	ACT	41,05	41,05
4846	1999/07/19	011	27950	106	05	06	LIVRO - " O PRINCIPE QUE GUARDAVA OVELHAS "	ACT	3,39	3,39
4847	1999/07/19	011	27951	106	05	06	LIVRO - " O PRINCIPE QUE GUARDAVA OVELHAS "	ACT	3,39	3,39
4848	1999/07/19	011	27952	106	05	06	LIVRO - " O PRINCIPE QUE GUARDAVA OVELHAS "	ACT	3,39	3,39
4849	1999/07/19	011	27953	106	05	06	LIVRO - " O PRINCIPE QUE GUARDAVA OVELHAS "	ACT	3,39	3,39
4851	1999/07/19	011	27955	106	05	06	LIVRO - " O PRINCIPE QUE GUARDAVA OVELHAS "	ACT	3,39	3,39
4854	1999/07/19	011	27957	106	05	06	LIVRO - " HISTÓRIAS COM HISTÓRIA DENTRO "	ACT	1,57	1,57
4855	1999/07/19	011	27958	106	05	06	LIVRO - " HISTÓRIAS COM HISTÓRIA DENTRO "	ACT	1,57	1,57
4856	1998/02/23	01	4856	106	02	06	MESA DUPLA DE ALUNO	ACT	34,61	34,61
4857	1998/02/23	01	4857	106	02	06	MESA DUPLA DE ALUNO	ACT	34,61	34,61
4857	1999/07/19	011	27960	106	05	06	LIVRO - " HISTÓRIAS COM HISTÓRIA DENTRO "	ACT	1,57	1,57
4858	1998/02/23	01	4858	106	02	06	MESA DUPLA DE ALUNO	ACT	34,61	34,61
4859	1998/02/23	01	4859	106	02	06	MESA DUPLA DE ALUNO	ACT	34,61	34,61
4859	1999/07/19	011	27962	106	05	06	LIVRO - " HISTÓRIAS COM HISTÓRIA DENTRO "	ACT	1,57	1,57
4860	1998/02/23	01	4860	106	02	06	MESA DUPLA DE ALUNO	ACT	34,61	34,61
4860	1999/07/19	011	27963	106	05	06	LIVRO - " HISTÓRIAS COM HISTÓRIA DENTRO "	ACT	1,57	1,57
4862	2001/02/22	011	27964	107	06	06	SACA-ROLHAS	ACT	6,98	6,98
4863	2001/02/22	011	27965	107	06	99	ESCORREDOR DE BATATA	ACT	11,97	11,97
4864	2001/02/22	011	27966	107	06	99	ESCORREDOR DE BATATA	ACT	11,97	11,97
4866	2001/02/22	011	27967	107	06	01	TRAVESSAS DE INOX (DUAS)	ACT	28,93	28,93
4866	2016/12/16	01	88026	106	02	21	BONECA EUROPEIA COM CABELO 31052	ACT	17,51	17,51
4867	1998/07/20	01	4867	106	02	05	MAPA DE PORTUGAL	ACT	13,87	13,87
4867	2001/02/22	011	27968	107	06	03	ÇAÇAROLA PERTIUS	ACT	66,84	66,84
4868	1998/07/20	01	4868	106	02	99	MAPA DO CORPO HUMANO	ACT	15,96	15,96
4868	2001/02/22	011	27969	107	06	99	CAFETEIRA DE 6 CHÁVENAS	ACT	9,73	9,73
4868	2016/12/16	01	88028	106	02	21	MATERIAIS DE CULINÁRIA Ler 9157	ACT	49,62	49,62
4869	1998/07/20	01	4869	106	02	99	GLOBO TERRESTRE	ACT	21,25	21,25
4869	2001/02/22	011	27970	107	06	99	CAFETEIRAS (DUAS)	ACT	7,98	7,98
4869	2016/12/16	01	88029	106	02	15	QUADRO DE PORC. BRANCO - LIGHTBOARD	ACT	143,28	143,28
4870	1997/11/15	011	27971	107	06	04	VARINHA MÁGICA	ACT	35,91	35,91
4870	2016/12/16	01	88030	106	02	15	QUADRO DE PORC. BRANCO - LIGHTBOARD	ACT	143,27	143,27
4871	1997/11/15	011	27972	107	06	04	VARINHA MÁGICA	ACT	35,91	35,91
4873	1997/04/18	011	27973	107	05	08	ESQUENTADOR VULCANO WRB	ACT	193,78	193,78
4874	2016/12/07	01	88034	106	04	25	SACO para guitarra ARMI200C - ASHTON	ACT	19,00	19,00
4875	1998/04/24	011	27975	107	06	99	TACHO 40CM	ACT	31,92	31,92
4876	1998/04/24	011	27976	107	06	99	TACHO 40CM	ACT	31,92	31,92
Total Geral ou a Transportar .....								172.150.850,25	23.377.156,46	195.528.006,71

## FICHA PATRIMONIAL : 3 EQUIPAMENTO BÁSICO

Identificação dos bens							Tipo De Sit.	Valor Patrimonial	Alterações Patrimoniais	Valor Atual	
Numero Ordem	Data de Aquisição	Tipo	Nr.Inv.	Cl.	Tipo	Bem					Descrição
4878	1998/04/24	011	27977	107	06	06	CUTELO	ACT	14,22		14,22
4878	2017/01/09	01	88038	118	04	01	MASTRO MADEIRA CLÁSSICO GROSSO	ACT	62,73		62,73
4879	2017/01/09	01	88039	118	04	01	MASTRO MADEIRA CLÁSSICO GROSSO	ACT	62,73		62,73
4880	1999/07/01	01	4880	106	02	06	MESA DE ALUNO	ACT	35,02		35,02
4880	1999/10/30	011	27979	107	06	04	BATEDEIRA ELÉCTRICA	ACT	88,79		88,79
4880	2017/01/09	01	88040	118	04	01	MASTRO MADEIRA CLÁSSICO GROSSO	ACT	62,73		62,73
4881	1999/07/01	01	4881	106	02	06	MESA DE ALUNO	ACT	35,02		35,02
4881	2008/05/07	01	61226	106	02	20	MESA SECRETARIA Fh 01	ACT	106,57		106,57
4881	2017/01/09	01	88041	118	04	01	MASTRO MADEIRA CLÁSSICO GROSSO	ACT	62,73		62,73
4882	1999/07/01	01	4882	106	02	06	MESA DE ALUNO	ACT	35,02		35,02
4882	2017/01/09	01	88042	118	04	01	BASE INTERIOR MADEIRA com 3 copos	ACT	113,16		113,16
4883	1999/07/01	01	4883	106	02	06	MESA DE ALUNO	ACT	35,02		35,02
4883	1999/10/30	011	27981	107	06	04	FRITADEIRA ELÉCTRICA	ACT	87,29		87,29
4883	2017/01/09	01	88043	118	04	01	BASE INTERIOR MADEIRA com 1 copo	ACT	67,04		67,04
4884	1999/07/01	01	4884	106	02	06	MESA DE ALUNO	ACT	35,02		35,02
4884	2017/01/09	01	88044	118	04	01	MASTRO MADEIRA CLÁSSICO GROSSO	ACT	62,73		62,73
4885	1999/07/01	01	4885	106	02	06	MESA DE ALUNO	ACT	35,02		35,02
4885	2017/01/09	01	88045	118	04	01	MASTRO MADEIRA CLÁSSICO GROSSO	ACT	62,73		62,73
4886	1999/07/01	01	4886	106	02	06	MESA DE ALUNO	ACT	35,02		35,02
4886	2000/06/16	011	27983	106	05	06	LIVRO - " HISTÓRIA DA TECNOLOGIA "	ACT	12,57		12,57
4886	2017/01/09	01	88046	118	04	01	MASTRO MADEIRA CLÁSSICO GROSSO	ACT	62,73		62,73
4887	1999/07/01	01	4887	106	02	06	MESA DE ALUNO	ACT	35,02		35,02
4887	2000/06/16	011	27984	106	05	06	LIVRO - " VERSOS COM REVERSOS "	ACT	8,38		8,38
4887	2017/01/09	01	88047	118	04	01	MASTRO MADEIRA CLÁSSICO GROSSO	ACT	62,73		62,73
4888	1999/07/01	01	4888	106	02	06	MESA DE ALUNO	ACT	35,02		35,02
4888	2000/06/16	011	27985	106	05	06	LIVRO - " DIÁRIO SECRETO DE CAMILA "	ACT	8,38		8,38
4888	2008/09/01	01	61233	112	01	99	ANCINHO FLORESTAL 4 DENTES	ACT	39,79		39,79
4889	1999/07/01	01	4889	106	02	06	MESA DE ALUNO	ACT	35,02		35,02
4889	2000/06/16	011	27986	106	05	06	LIVRO - " O SACO DAS MENTIRAS "	ACT	8,38		8,38
4889	2008/09/01	01	61234	112	01	99	FOICAO	ACT	59,68		59,68
4890	1999/07/01	01	4890	106	02	06	MESA DE ALUNO	ACT	35,02		35,02
4890	2000/06/16	011	27987	106	05	06	LIVRO - " CINCO TEMPOS, QUATRO INTERVALOS "	ACT	6,29		6,29
4890	2008/09/01	01	61235	112	01	99	ENXADA/ANCINHO - MCLEOD	ACT	83,76		83,76
4890	2017/01/09	01	88050	118	04	01	MASTRO MADEIRA CLÁSSICO GROSSO	ACT	62,73		62,73
4891	1999/07/01	01	4891	106	02	06	MESA DE ALUNO	ACT	35,02		35,02
4891	2000/06/16	011	27988	106	05	06	LIVRO - " O MUNDO ESTÁ CHEIO DE BÉBÉS "	ACT	12,05		12,05
4891	2008/09/01	01	61236	112	01	99	ENXADA/ANCINHO - MCLEOD	ACT	83,76		83,76
4891	2017/01/09	01	88051	118	04	01	MASTRO MADEIRA CLÁSSICO GROSSO	ACT	62,73		62,73
4892	1999/07/01	01	4892	106	02	06	MESA DE ALUNO	ACT	35,02		35,02
4892	2000/06/16	011	27989	106	05	06	LIVRO - " O MEU CORPO, O TEU CORPO "	ACT	12,05		12,05
4892	2008/09/01	01	61237	112	01	05	MACHADA PULASKI	ACT	47,11		47,11
4892	2017/01/09	01	88052	118	04	01	MASTRO MADEIRA CLÁSSICO GROSSO	ACT	62,73		62,73
4893	1999/07/01	01	4893	106	02	06	MESA DE ALUNO	ACT	35,02		35,02
4893	2000/06/16	011	27990	106	05	06	LIVRO - " COM UM BEIJINHO "	ACT	9,95		9,95
4893	2008/09/01	01	61238	112	01	99	BATEDOR C/ CABO	ACT	73,29		73,29
4893	2017/01/09	01	88053	118	04	01	MASTRO MADEIRA CLÁSSICO GROSSO	ACT	62,73		62,73
4894	1999/07/01	01	4894	106	02	06	MESA DE ALUNO	ACT	35,02		35,02
4894	2000/06/16	011	27991	106	05	06	LIVRO - " UMA AVENTURA NO EGÍPTO "	ACT	4,19		4,19
4894	2008/09/01	01	61239	112	01	99	BATEDOR C/ CABO	ACT	73,29		73,29
Total Geral ou a Transportar .....									172.153.148,30	23.377.156,46	195.530.304,76

## FICHA PATRIMONIAL : 3 EQUIPAMENTO BÁSICO

Identificação dos bens							Tipo De Sit.	Valor Patrimonial	Alterações Patrimoniais	Valor Atual	
Numero Ordem	Data de Aquisição	Tipo	Nr.Inv.	Cl.	Tipo	Bem					Descrição
4894	2017/01/09	01	88054	118	04	01	BASE INTERIOR MADEIRA com 1 copo	ACT	67,04		67,04
4895	1999/07/01	01	4895	106	02	06	MESA DE ALUNO	ACT	35,02		35,02
4895	2000/06/16	011	27992	106	05	06	LIVRO - " UM FIO DE FUMO NOS CONFINES DO MAR "	ACT	6,29		6,29
4895	2017/01/09	01	88055	118	04	01	BASE INTERIOR MADEIRA com 1 copo	ACT	67,04		67,04
4896	1999/07/01	01	4896	106	02	06	MESA DE ALUNO	ACT	35,02		35,02
4896	2000/06/16	011	27993	106	05	06	LIVRO - " UM BOCADINHO DE INVERNO "	ACT	9,95		9,95
4896	2017/01/09	01	88056	118	04	01	BASE INTERIOR MADEIRA com 1 copo	ACT	67,04		67,04
4897	1999/07/01	01	4897	106	02	06	MESA DE ALUNO	ACT	35,02		35,02
4897	2000/06/16	011	27994	106	05	06	LIVRO - " NO CORAÇÃO DE ÁFRICA MISTÉRIOS "	ACT	7,33		7,33
4897	2017/01/09	01	88057	118	04	01	BASE INTERIOR MADEIRA com 1 copo	ACT	67,01		67,01
4898	1999/07/01	01	4898	106	02	06	MESA DE ALUNO	ACT	35,02		35,02
4898	2000/06/16	011	27995	106	05	06	LIVRO - " OS ANÉIS DO DIABO "	ACT	6,29		6,29
4899	1999/07/01	01	4899	106	02	06	MESA DE ALUNO	ACT	35,02		35,02
4899	2000/06/16	011	27996	106	05	06	LIVRO - " UMA AVENTURA NA TELEVISÃO "	ACT	4,19		4,19
4899	2009/11/19	01	66418	106	02	20	CADEIRA ALUNO 32CM	ACT	16,90		16,90
4900	1999/07/01	01	4900	106	02	06	MESA DE ALUNO	ACT	35,02		35,02
4900	2000/11/23	011	27997	107	06	06	FACA DE COZINHA (TRÊS)	ACT	19,45		19,45
4901	1999/07/01	01	4901	106	02	06	MESA DE ALUNO	ACT	35,02		35,02
4902	1999/07/01	01	4902	106	02	06	MESA DE ALUNO	ACT	35,02		35,02
4902	2000/06/16	011	27999	106	05	06	LIVRO - " CONTOS "	ACT	14,67		14,67
4903	1999/07/01	01	4903	106	02	06	MESA DE ALUNO	ACT	35,02		35,02
4903	2000/06/16	011	28000	106	05	06	LIVRO - " A EXPLORAÇÃO DO ESPAÇO "	ACT	17,96		17,96
4904	1999/07/01	01	4904	106	02	06	MESA DE ALUNO	ACT	35,02		35,02
4904	2000/03/01	011	28001	107	05	08	ESQUENTADOR	ACT	196,03		196,03
4904	2016/12/05	01	88064	106	03	03	COLUNA DE SOM E835 Mid/High ELEMENTS HK Audio	ACT	586,45		586,45
4905	1999/07/01	01	4905	106	02	06	MESA DE ALUNO	ACT	35,02		35,02
4905	2000/06/16	011	28002	106	05	06	LIVRO - " O CORPO HUMANO "	ACT	22,00		22,00
4906	1999/07/01	01	4906	106	02	06	MESA DE ALUNO	ACT	35,02		35,02
4906	2000/06/16	011	28003	106	05	06	LIVRO - " PAI! NÃO CONSIGO DORMIR "	ACT	9,95		9,95
4907	1999/07/01	01	4907	106	02	06	MESA DE ALUNO	ACT	35,02		35,02
4907	2000/06/16	011	28004	106	05	06	LIVRO - " O OUTONO "	ACT	9,43		9,43
4908	1999/07/01	01	4908	106	02	06	MESA DE ALUNO	ACT	35,02		35,02
4908	2000/06/16	011	28005	106	05	06	LIVRO - " O INVERNO "	ACT	9,43		9,43
4909	1999/07/01	01	4909	106	02	06	MESA DE ALUNO	ACT	35,02		35,02
4909	2000/06/16	011	28006	106	05	06	LIVRO - " O VERÃO "	ACT	9,43		9,43
4910	1999/07/01	01	4910	106	02	06	MESA DE ALUNO	ACT	35,02		35,02
4910	2000/06/16	011	28007	106	05	06	LIVRO - " A PRIMAVERA "	ACT	9,43		9,43
4911	1999/07/01	01	4911	106	02	06	MESA DE ALUNO	ACT	35,02		35,02
4911	2000/06/16	011	28008	106	05	06	LIVRO - " O COMETA NA TERRA DOS MUMINS "	ACT	5,48		5,48
4912	1999/07/01	01	4912	106	02	06	MESA DE ALUNO	ACT	35,02		35,02
4912	2000/06/16	011	28009	106	05	06	LIVRO - " A FAMÍLIA DOS MUMINS "	ACT	5,48		5,48
4913	1999/07/01	01	4913	106	02	06	MESA DE ALUNO	ACT	35,02		35,02
4913	2000/06/16	011	28010	106	05	06	LIVRO - " JOGAR COM COELHINHOS Nº4 "	ACT	2,49		2,49
4913	2016/12/05	01	88073	107	06	02	FRIGORÍFICO CANDY CCTOS 502WH	ACT	170,00		170,00
4914	1999/07/01	01	4914	106	02	06	MESA DE ALUNO	ACT	35,02		35,02
4914	2000/06/16	011	28011	106	05	06	LIVRO - " JOGAR COM COELHINHOS Nº2 "	ACT	2,49		2,49
4915	1999/07/01	01	4915	106	02	06	MESA DE ALUNO	ACT	35,02		35,02
4915	2000/06/16	011	28012	106	05	06	LIVRO - " JOGAR COM COELHINHOS Nº1 "	ACT	2,49		2,49
4916	1999/07/01	01	4916	106	02	06	MESA DE ALUNO	ACT	35,02		35,02
Total Geral ou a Transportar .....								172.155.330,48	23.377.156,46	195.532.486,94	

## FICHA PATRIMONIAL : 3 EQUIPAMENTO BÁSICO

Identificação dos bens							Tipo De Sit.	Valor Patrimonial	Alterações Patrimoniais	Valor Atual	
Numero Ordem	Data de Aquisição	Tipo	Nr.Inv.	Cl.	Tipo	Bem					Descrição
4916	2000/06/16	011	28013	106	05	06	LIVRO - " PRIMEIRO LIVRO DE POESIA "	ACT	14,67		14,67
4916	2017/01/06	01	88076	107	06	99	DISPENSADOR DE AGUA ORBEGOS DA5525	ACT	70,00		70,00
4917	1999/07/01	01	4917	106	02	06	MESA DE ALUNO	ACT	35,02		35,02
4917	2000/06/16	011	28014	106	05	06	LIVRO - " ESTEIROS "	ACT	5,48		5,48
4917	2017/01/06	01	88077	107	06	99	DISPENSADOR DE AGUA ORBEGOS DA5525	ACT	70,00		70,00
4918	1999/07/01	01	4918	106	02	06	MESA DE ALUNO	ACT	35,02		35,02
4918	2000/06/16	011	28015	106	05	06	LIVRO - " O RIO EM PERIGO "	ACT	4,79		4,79
4918	2017/01/16	01	88078	110	15	01	MARTELO PERFURADOR SDS Plus 36V + 2 baterias 4.0 Ah ref. GBH 36 V-LI Plus BOSCH	ACT	828,89		828,89
4919	1999/07/01	01	4919	106	02	06	MESA DE ALUNO	ACT	35,02		35,02
4919	2000/06/16	011	28016	106	05	06	LIVRO - " O CASTOR PREGUIÇOSO "	ACT	4,79		4,79
4920	1999/07/01	01	4920	106	02	20	CADEIRA DE ALUNO	ACT	12,84		12,84
4920	2000/06/16	011	28017	106	05	06	LIVRO - " AS CENOURAS SENHOR BENEDITO "	ACT	4,79		4,79
4921	1999/07/01	01	4921	106	02	20	CADEIRA DE ALUNO	ACT	12,84		12,84
4921	2000/06/16	011	28018	106	05	06	LIVRO - " UMA BORBOLETA PARA ALICE "	ACT	3,39		3,39
4922	1999/07/01	01	4922	106	02	20	CADEIRA DE ALUNO	ACT	12,84		12,84
4922	2000/06/16	011	28019	106	05	06	LIVRO - " O CAVALO DE LENÇO AMARELO É PERIGOSO "	ACT	4,79		4,79
4923	1999/07/01	01	4923	106	02	20	CADEIRA DE ALUNO	ACT	12,84		12,84
4923	2000/06/16	011	28020	106	05	06	LIVRO - " HISTÓRIAS COM JUÍZO "	ACT	3,99		3,99
4924	1999/07/01	01	4924	106	02	20	CADEIRA DE ALUNO	ACT	12,84		12,84
4924	2000/06/16	011	28021	106	05	06	LIVRO - " QUEM FAZ HOJE ANOS ? "	ACT	9,95		9,95
4925	1999/07/01	01	4925	106	02	20	CADEIRA DE ALUNO	ACT	12,84		12,84
4925	2000/06/16	011	28022	106	05	06	LIVRO - " ROSA DE DEZEMBRO "	ACT	5,48		5,48
4926	1999/07/01	01	4926	106	02	20	CADEIRA DE ALUNO	ACT	12,84		12,84
4926	2000/06/16	011	28023	106	05	06	LIVRO - " GRANDE VIAGEM DOS HOMENS "	ACT	4,79		4,79
4927	1999/07/01	01	4927	106	02	20	CADEIRA DE ALUNO	ACT	12,84		12,84
4927	2000/06/16	011	28024	106	05	06	LIVRO - " NO REINO DE PORTUGAL "	ACT	12,47		12,47
4928	1999/07/01	01	4928	106	02	20	CADEIRA DE ALUNO	ACT	12,84		12,84
4928	2000/06/16	011	28025	106	05	06	LIVRO - " A VIDA DE UMA ÁRVORE OUT.CONTO "	ACT	3,24		3,24
4929	1999/07/01	01	4929	106	02	20	CADEIRA DE ALUNO	ACT	12,84		12,84
4929	2000/06/16	011	28026	106	05	06	LIVRO - " UMA VIAGEM AO PORTO "	ACT	4,94		4,94
4930	1999/07/01	01	4930	106	02	20	CADEIRA DE ALUNO	ACT	12,84		12,84
4930	2000/06/16	011	28027	106	05	06	LIVRO - " POR TERRAS DE OUTRA BANDA "	ACT	4,94		4,94
4931	1999/07/01	01	4931	106	02	20	CADEIRA DE ALUNO	ACT	12,84		12,84
4931	2000/06/16	011	28028	106	05	06	LIVRO - " O ALFAIATE FANFARRÃO "	ACT	3,48		3,48
4932	1999/07/01	01	4932	106	02	20	CADEIRA DE ALUNO	ACT	12,84		12,84
4932	2000/06/16	011	28029	106	05	06	LIVRO - " NA TERRA DOS SAMURAI'S "	ACT	4,94		4,94
4933	1999/07/01	01	4933	106	02	20	CADEIRA DE ALUNO	ACT	12,84		12,84
4933	2000/06/16	011	28030	106	05	06	LIVRO - " NA ROTA DOS MONUMENTOS "	ACT	4,94		4,94
4934	1999/07/01	01	4934	106	02	20	CADEIRA DE ALUNO	ACT	12,84		12,84
4934	2000/06/16	011	28031	106	05	06	LIVRO - " ZÉ JASMIM NA TERRA DOS ALDRABÕES "	ACT	5,23		5,23
4935	1999/07/01	01	4935	106	02	20	CADEIRA DE ALUNO	ACT	12,84		12,84
4935	2000/06/16	011	28032	106	05	06	LIVRO - " UMA PRENDA PINTADA DE AZUL "	ACT	3,74		3,74
4936	1999/07/01	01	4936	106	02	20	CADEIRA DE ALUNO	ACT	12,84		12,84
4937	1999/07/01	01	4937	106	02	20	CADEIRA DE ALUNO	ACT	12,84		12,84
4937	2000/06/16	011	28034	106	05	06	LIVRO - " O SEGREDO GUARDADO NO FUNDO DO MAR "	ACT	3,74		3,74
4938	1999/07/01	01	4938	106	02	20	CADEIRA DE ALUNO	ACT	12,84		12,84
4938	2000/06/16	011	28035	106	05	06	LIVRO - " AVENTURAS DO ESPANTALHO VOADOR "	ACT	3,99		3,99
4939	1999/07/01	01	4939	106	02	20	CADEIRA DE ALUNO	ACT	12,84		12,84
Total Geral ou a Transportar .....									172.156.783,79	23.377.156,46	195.533.940,25

## MAPA DE INVENTÁRIO

Data : 2021/05/03

Ano : 2020

Pagina: 65

8

## FICHA PATRIMONIAL : 3 EQUIPAMENTO BÁSICO

Identificação dos bens							Tipo De Sit.	Valor Patrimonial	Alterações Patrimoniais	Valor Atual	
Numero Ordem	Data de Aquisição	Tipo	Nr.Inv.	Cl.	Tipo	Ben					Descrição
4939	2000/06/16	011	28036	106	05	06	LIVRO - " A PRINCESA E A ABOBORA "	ACT	3,99		3,99
4940	1999/07/01	01	4940	106	02	20	CADEIRA DE ALUNO	ACT	12,84		12,84
4940	2000/06/16	011	28037	106	05	06	LIVRO - " A MALTA DO 2º C "	ACT	6,29		6,29
4941	1999/07/01	01	4941	106	02	20	CADEIRA DE ALUNO	ACT	12,84		12,84
4941	2000/06/16	011	28038	106	05	06	LIVRO - " A HERANÇA "	ACT	3,99		3,99
4942	1999/07/01	01	4942	106	02	20	CADEIRA DE ALUNO	ACT	12,84		12,84
4942	2000/06/16	011	28039	106	05	06	LIVRO - " MODELA COM BARRO "	ACT	9,43		9,43
4943	1999/07/01	01	4943	106	02	20	CADEIRA DE ALUNO	ACT	12,84		12,84
4944	1999/07/01	01	4944	106	02	20	CADEIRA DE ALUNO	ACT	12,84		12,84
4944	2000/06/16	011	28041	106	05	06	LIVRO - " O SENHOR ABC "	ACT	3,99		3,99
4945	1999/07/01	01	4945	106	02	20	CADEIRA DE ALUNO	ACT	12,84		12,84
4945	2000/06/16	011	28042	106	05	06	LIVRO - " AS AVENTURAS DE PINÓQUIO "	ACT	12,47		12,47
4946	1999/07/01	01	4946	106	02	20	CADEIRA DE ALUNO	ACT	12,84		12,84
4946	2000/06/16	011	28043	106	05	06	LIVRO - " O ADORÁVEL HOMEM DAS NEVES "	ACT	7,33		7,33
4947	1999/07/01	01	4947	106	02	20	CADEIRA DE ALUNO	ACT	12,84		12,84
4947	2000/06/16	011	28044	106	05	06	LIVRO - " SAL, SAPO, SARDINHA "	ACT	9,95		9,95
4948	1999/07/01	01	4948	106	02	20	CADEIRA DE ALUNO	ACT	12,84		12,84
4948	2000/06/16	011	28045	106	05	06	LIVRO - " PARDINHAS "	ACT	5,48		5,48
4949	1999/07/01	01	4949	106	02	20	CADEIRA DE ALUNO	ACT	12,84		12,84
4949	2000/06/16	011	28046	106	05	06	LIVRO - " O PONEI DA KIKO "	ACT	4,98		4,98
4950	1999/07/01	01	4950	106	02	20	CADEIRA DE ALUNO	ACT	12,84		12,84
4950	2000/06/16	011	28047	106	05	06	LIVRO - " O GATO DA KIKO "	ACT	4,98		4,98
4951	1999/07/01	01	4951	106	02	20	CADEIRA DE ALUNO	ACT	12,84		12,84
4951	2000/06/16	011	28048	106	05	06	LIVRO - " O ESQUILO DA KIKO "	ACT	4,98		4,98
4952	1999/07/01	01	4952	106	02	20	CADEIRA DE ALUNO	ACT	12,84		12,84
4952	2000/06/16	011	28049	106	05	06	LIVRO - " O CÃO DA KIKO "	ACT	4,98		4,98
4953	1999/07/01	01	4953	106	02	20	CADEIRA DE ALUNO	ACT	12,84		12,84
4953	2000/06/16	011	28050	106	05	06	LIVRO - " UMA ILHA DE SONHO "	ACT	7,33		7,33
4954	1999/07/01	01	4954	106	02	20	CADEIRA DE ALUNO	ACT	12,84		12,84
4954	2000/06/16	011	28051	106	05	06	LIVRO - " UMA AVENTURA NOS AÇORES "	ACT	4,19		4,19
4955	1999/07/01	01	4955	106	02	20	CADEIRA DE ALUNO	ACT	12,84		12,84
4955	2000/06/16	011	28052	106	05	06	LIVRO - " UMA AVENTURA NO VERÃO "	ACT	4,19		4,19
4956	1999/07/01	01	4956	106	02	20	CADEIRA DE ALUNO	ACT	12,84		12,84
4956	2000/06/16	011	28053	106	05	06	LIVRO - " UMA AVENTURA NO TEATRO "	ACT	4,19		4,19
4956	2016/12/22	01	88116	107	02	99	FICHA de ALIMENTAÇÃO 8 tomadas 19"	ACT	55,09		55,09
4957	1999/07/01	01	4957	106	02	20	CADEIRA DE ALUNO	ACT	12,84		12,84
4957	2000/06/16	011	28054	106	05	06	LIVRO - " UMA AVENTURA NO SUPERMERCADO "	ACT	4,19		4,19
4957	2008/10/13	01	61302	106	01	99	TABELA DE BASQUETEBO 1200X900MM	ACT	403,53		403,53
4958	1999/07/01	01	4958	106	02	20	CADEIRA DE ALUNO	ACT	12,84		12,84
4958	2000/06/16	011	28055	106	05	06	LIVRO - " UMA AVENTURA NO RIBATEJO "	ACT	4,19		4,19
4958	2008/10/13	01	61303	106	01	99	TABELA DE BASQUETEBO 1200X900MM	ACT	403,52		403,52
4959	1999/07/01	01	4959	106	02	20	CADEIRA DE ALUNO	ACT	12,84		12,84
4959	2000/06/16	011	28056	106	05	06	LIVRO - " UMA AVENTURA NO PORTO "	ACT	4,19		4,19
4960	1999/07/01	01	4960	106	02	20	CADEIRA DE ALUNO	ACT	12,84		12,84
4960	2000/06/16	011	28057	106	05	06	LIVRO - " UMA AVENTURA NO PALÁCIO DA PENA "	ACT	4,19		4,19
4961	1999/07/01	01	4961	106	02	20	CADEIRA DE ALUNO	ACT	12,84		12,84
4961	2000/06/16	011	28058	106	05	06	LIVRO - " UMA AVENTURA NO INVERNO "	ACT	4,19		4,19
4962	1999/07/01	01	4962	106	02	20	CADEIRA DE ALUNO	ACT	12,84		12,84
4962	2000/06/16	011	28059	106	05	06	LIVRO - " UMA AVENTURA NO ESTÁDIO "	ACT	4,19		4,19
Total Geral ou a Transportar .....									172.158.069,13	23.377.156,46	195.535.225,59



## FICHA PATRIMONIAL : 3 EQUIPAMENTO BÁSICO

Identificação dos bens							Tipo De Sit.	Valor Patrimonial	Alterações Patrimoniais	Valor Atual	
Numero Ordem	Data de Aquisição	Tipo	Nr.Inv.	Cl.	Tipo	Ben					Descrição
4963	1999/07/01	01	4963	106	02	20	CADEIRA DE ALUNO	ACT	12,84		12,84
4963	2000/06/16	011	28060	106	05	06	LIVRO - " UMA AVENTURA NO DESERTO "	ACT	4,19		4,19
4964	1999/07/01	01	4964	106	02	20	CADEIRA DE ALUNO	ACT	12,84		12,84
4964	2000/06/16	011	28061	106	05	06	LIVRO - " UMA AVENTURA NO CARNAVAL "	ACT	4,19		4,19
4964	2008/05/05	01	61309	106	02	20	CADEIRA Aa 05	ACT	17,85		17,85
4965	1999/07/01	01	4965	106	02	20	CADEIRA DE ALUNO	ACT	12,84		12,84
4965	2000/06/16	011	28062	106	05	06	LIVRO - " UMA AVENTURA NO BOSQUE "	ACT	4,19		4,19
4966	1999/07/01	01	4966	106	02	20	CADEIRA DE ALUNO	ACT	12,84		12,84
4966	2000/06/16	011	28063	106	05	06	LIVRO - " UMA AVENTURA NO ALGARVE "	ACT	4,19		4,19
4967	1999/07/01	01	4967	106	02	20	CADEIRA DE ALUNO	ACT	12,84		12,84
4967	2000/06/16	011	28064	106	05	06	LIVRO - " UMA AVENTURA NAS ILHAS DE CABO VERDE "	ACT	4,19		4,19
4968	1999/07/01	01	4968	106	02	20	CADEIRA DE ALUNO	ACT	12,84		12,84
4968	2000/06/16	011	28065	106	05	06	LIVRO - " UMA AVENTURA NAS FÉRIAS DE NATAL "	ACT	4,19		4,19
4969	1999/07/01	01	4969	106	02	20	CADEIRA DE ALUNO	ACT	12,84		12,84
4969	2000/06/16	011	28066	106	05	06	LIVRO - " FÉRIAS DA PÁSCOA "	ACT	4,19		4,19
4970	1999/07/01	01	4970	106	02	20	CADEIRA DE ALUNO	ACT	12,84		12,84
4970	2000/06/16	011	28067	106	05	06	LIVRO - " UMA AVENTURA NAS FÉRIAS GRANDES "	ACT	4,19		4,19
4971	1999/07/01	01	4971	106	02	20	CADEIRA DE ALUNO	ACT	12,84		12,84
4971	2000/06/16	011	28068	106	05	06	LIVRO - " UMA AVENTURA NA TERRA E NO MAR "	ACT	4,19		4,19
4972	1999/07/01	01	4972	106	02	20	CADEIRA DE ALUNO	ACT	12,84		12,84
4972	2000/06/16	011	28069	106	05	06	LIVRO - " UMA AVENTURA NA SERRA DA ESTRELA "	ACT	4,19		4,19
4973	1999/07/01	01	4973	106	02	20	CADEIRA DE ALUNO	ACT	12,84		12,84
4973	2000/06/16	011	28070	106	05	06	LIVRO - " UMA AVENTURA NA PRAIA "	ACT	4,19		4,19
4974	1999/07/01	01	4974	106	02	20	CADEIRA DE ALUNO	ACT	12,84		12,84
4974	2000/06/16	011	28071	106	05	06	LIVRO - " UMA AVENTURA NA MINA "	ACT	4,19		4,19
4975	1999/07/01	01	4975	106	02	20	CADEIRA DE ALUNO	ACT	12,84		12,84
4975	2000/06/16	011	28072	106	05	06	LIVRO - " UMA AVENTURA NA FALÉSIA "	ACT	4,19		4,19
4976	1999/07/01	01	4976	106	02	20	CADEIRA DE ALUNO	ACT	12,84		12,84
4976	2000/06/16	011	28073	106	05	06	LIVRO - " UMA AVENTURA NA ESCOLA "	ACT	4,19		4,19
4977	1999/07/01	01	4977	106	02	20	CADEIRA DE ALUNO	ACT	12,84		12,84
4977	2000/06/16	011	28074	106	05	06	LIVRO - " UMA AVENTURA NA CIDADE "	ACT	4,19		4,19
4978	1999/07/01	01	4978	106	02	20	CADEIRA DE ALUNO	ACT	12,84		12,84
4978	2000/06/16	011	28075	106	05	06	LIVRO - " UMA AVENTURA NA CASA ASSOMBRADA "	ACT	4,19		4,19
4979	1999/07/01	01	4979	106	02	20	CADEIRA DE ALUNO	ACT	12,84		12,84
4979	2000/06/16	011	28076	106	05	06	LIVRO - " UMA AVENTURA NA BIBLIOTECA "	ACT	4,19		4,19
4980	1999/07/01	01	4980	106	02	20	CADEIRA DE ALUNO	ACT	12,84		12,84
4980	2000/06/16	011	28077	106	05	06	LIVRO - " UMA AVENTURA ENTRE DOURO E MINHO "	ACT	4,19		4,19
4981	1999/07/01	01	4981	106	02	20	CADEIRA DE ALUNO	ACT	12,84		12,84
4981	2000/06/16	011	28078	106	05	06	LIVRO - " UMA AVENTURA EM VIAGEM "	ACT	4,19		4,19
4982	1999/07/01	01	4982	106	02	20	CADEIRA DE ALUNO	ACT	12,84		12,84
4982	2000/06/16	011	28079	106	05	06	LIVRO - " UMA AVENTURA EM MACAU "	ACT	4,19		4,19
4983	1999/07/01	01	4983	106	02	20	CADEIRA DE ALUNO	ACT	12,84		12,84
4983	2000/06/16	011	28080	106	05	06	LIVRO - " UMA AVENTURA EM LISBOA "	ACT	4,19		4,19
4984	1999/07/01	01	4984	106	02	20	CADEIRA DE ALUNO	ACT	12,84		12,84
4984	2000/06/16	011	28081	106	05	06	LIVRO - " UMA AVENTURA EM FRANÇA "	ACT	4,19		4,19
4985	1999/07/01	01	4985	106	02	20	CADEIRA DE ALUNO	ACT	12,84		12,84
4985	2000/06/16	011	28082	106	05	06	LIVRO - " UMA AVENTURA EM ÉVORAMONTE "	ACT	4,19		4,19
4986	1999/07/01	01	4986	106	02	20	CADEIRA DE ALUNO	ACT	12,84		12,84
4986	2000/06/16	011	28083	106	05	06	LIVRO - " UMA AVENTURA EM ESPANHA "	ACT	4,19		4,19
Total Geral ou a Transportar .....									172.158.495,70	23.377.156,46	195.535.652,16

## FICHA PATRIMONIAL : 3 EQUIPAMENTO BÁSICO

Identificação dos bens							Tipo De Sit.	Valor Patrimonial	Alterações Patrimoniais	Valor Atual	
Numero Ordem	Data de Aquisição	Tipo	Nr.Inv.	Cl.	Tipo	Ben					Descrição
4987	1999/07/01	01	4987	106	02	20	CADEIRA DE ALUNO	ACT	12,84		12,84
4987	2000/06/16	011	28084	106	05	06	LIVRO - " UMA AVENTURA DEBAIXO DA TERRA "	ACT	4,19		4,19
4988	1999/07/01	01	4988	106	02	20	CADEIRA DE ALUNO	ACT	12,84		12,84
4988	2000/06/16	011	28085	106	05	06	LIVRO - " UMA AVENTURA PERIGOSA "	ACT	4,19		4,19
4989	1999/07/01	01	4989	106	02	20	CADEIRA DE ALUNO	ACT	12,84		12,84
4989	2000/06/16	011	28086	106	05	06	LIVRO - " UMA AVENTURA MUSICAL "	ACT	4,19		4,19
4990	1999/07/01	01	4990	106	02	20	CADEIRA DE ALUNO	ACT	12,84		12,84
4990	2000/06/16	011	28087	106	05	06	LIVRO - " UMA AVENTURA FANTÁSTICA "	ACT	4,19		4,19
4991	1999/07/01	01	4991	106	02	20	CADEIRA DE ALUNO	ACT	12,84		12,84
4991	2000/06/16	011	28088	106	05	06	LIVRO - " UMA AVENTURA ALARMANTE "	ACT	4,19		4,19
4992	1999/07/01	01	4992	106	02	20	CADEIRA DE ALUNO	ACT	12,84		12,84
4993	1999/07/01	01	4993	106	02	20	CADEIRA DE ALUNO	ACT	12,84		12,84
4993	2000/06/16	011	28089	106	05	06	LIVRO - " UM TRONO PARA DOIS IRMÃOS "	ACT	7,33		7,33
4994	1999/07/01	01	4994	106	02	20	CADEIRA DE ALUNO	ACT	12,84		12,84
4994	2000/06/16	011	28090	106	05	06	LIVRO - " UM CHEIRINHO DE CANELA "	ACT	7,33		7,33
4995	1999/07/01	01	4995	106	02	20	CADEIRA DE ALUNO	ACT	12,84		12,84
4995	2000/06/16	011	28091	106	05	06	LIVRO - " TUFÃO NOS MARES DA CHINA "	ACT	7,33		7,33
4996	1999/07/01	01	4996	106	02	20	CADEIRA DE ALUNO	ACT	12,84		12,84
4996	2000/06/16	011	28092	106	05	06	LIVRO - " PIRATAS E CORSÁRIOS "	ACT	9,95		9,95
4997	1999/07/01	01	4997	106	02	20	CADEIRA DE ALUNO	ACT	12,84		12,84
4997	2000/06/16	011	28093	106	05	06	LIVRO - " OS MÚSICOS MÁGICOS "	ACT	4,19		4,19
4998	1999/07/01	01	4998	106	02	20	CADEIRA DE ALUNO	ACT	12,84		12,84
4998	2000/06/16	011	28094	106	05	06	LIVRO - " O SABOR DA LIBERDADE "	ACT	7,33		7,33
4999	1999/07/01	01	4999	106	02	20	CADEIRA DE ALUNO	ACT	12,84		12,84
4999	2000/06/16	011	28095	106	05	06	LIVRO - " O DIA DO TERRAMOTO "	ACT	7,33		7,33
4999	2009/11/19	01	66518	106	02	99	MESA RECTANGULAR 1200X600X610	ACT	34,75		34,75
5000	1999/07/01	01	5000	106	02	99	SECRETÁRIA CÔR CINZENTA	ACT	119,64		119,64
5000	2000/06/16	011	28096	106	05	06	LIVRO - " O AZULEJO MÁGICO "	ACT	4,19		4,19
5000	2016/12/26	01	88160	107	02	15	MOLDURA NEXUS	ACT	55,00		55,00
5001	1999/07/01	01	5001	106	02	99	SECRETÁRIA CÔR CINZENTA	ACT	119,64		119,64
5001	2000/06/16	011	28097	106	05	06	LIVRO - " O ANO DA PESTE NEGRA "	ACT	7,33		7,33
5002	1999/07/01	01	5002	106	02	99	SECRETÁRIA CÔR CINZENTA	ACT	119,64		119,64
5002	2000/06/16	011	28098	106	05	06	LIVRO - " O MISTÉRIO DA FLANDRES "	ACT	7,33		7,33
5003	1999/07/01	01	5003	106	02	99	SECRETÁRIA CÔR CINZENTA	ACT	119,64		119,64
5003	2000/06/16	011	28099	106	05	06	LIVRO - " MATARAM O REI "	ACT	7,33		7,33
5004	1999/07/01	01	5004	106	02	20	CADEIRA ALMOFADADA CÔR PRETA	ACT	20,13		20,13
5004	2000/06/16	011	28100	106	05	06	LIVRO - " HISTÓRIA DOS JERÓNIMOS "	ACT	6,29		6,29
5005	1999/07/01	01	5005	106	02	20	CADEIRA ALMOFADADA CÔR PRETA	ACT	20,13		20,13
5005	2000/06/16	011	28101	106	05	06	LIVRO - " BRASIL! BRASIL! "	ACT	7,33		7,33
5006	1999/07/01	01	5006	106	02	20	CADEIRA ALMOFADADA CÔR PRETA	ACT	20,13		20,13
5006	2000/06/16	011	28102	106	05	06	LIVRO - " CONSTANTINO GUARDADOR DE VACAS "	ACT	4,98		4,98
5007	1999/07/01	01	5007	106	02	99	ARMÁRIO METÁLICOS CINZENTA	ACT	128,39		128,39
5007	2000/06/16	011	28103	106	05	06	LIVRO - " A VIDA MÁGICA DA SEMENTINHA "	ACT	6,29		6,29
5008	1999/07/01	01	5008	106	02	99	ARMÁRIO METÁLICOS CINZENTA	ACT	128,39		128,39
5008	2000/06/16	011	28104	106	05	06	LIVRO - " VIAGEM À RODA DO MEU NOME "	ACT	6,29		6,29
5009	1999/07/01	01	5009	106	02	99	ARMÁRIO METÁLICOS CINZENTA	ACT	128,39		128,39
5009	2000/06/16	011	28105	106	05	06	LIVRO - " UM LADRÃO DEBAIXO DA CAMA "	ACT	6,29		6,29
5010	1999/07/01	01	5010	106	02	99	ARMÁRIO METÁLICOS CINZENTA	ACT	128,39		128,39
5010	2000/06/16	011	28106	106	05	06	LIVRO - " OS OLHOS DE ANA MARTA "	ACT	6,29		6,29
Total Geral ou a Transportar .....									172.159.946,56	23.377.156,46	195.537.103,02

## MAPA DE INVENTÁRIO

Data : 2021/05/03

Ano : 2020

Pagina: 66

1

## FICHA PATRIMONIAL : 3 EQUIPAMENTO BÁSICO

Identificação dos bens							Tipo De Sit.	Valor Patrimonial	Alterações Patrimoniais	Valor Atual	
Numero Ordem	Data de Aquisição	Tipo	Nr.Inv.	Cl.	Tipo	Ben					Descrição
5011	1999/07/01	01	5011	106	02	99	ARMÁRIO METÁLICOS CINZENTA	ACT	128,39		128,39
5011	2000/06/16	011	28107	106	05	06	LIVRO - " MARIA DAS SILVAS "	ACT	6,29		6,29
5012	1999/07/01	01	5012	106	02	99	ARMÁRIO METÁLICOS CINZENTA	ACT	128,39		128,39
5012	2000/06/16	011	28108	106	05	06	LIVRO - " GRAÇAS E DESGRAÇAS DO REI TADINHO "	ACT	6,29		6,29
5013	1999/07/01	01	5013	106	02	99	ARMÁRIO METÁLICOS CINZENTA	ACT	128,39		128,39
5013	2000/06/16	011	28109	106	05	06	LIVRO - " DESANDA CACETE "	ACT	6,29		6,29
5014	1999/07/01	01	5014	106	02	99	ARMÁRIO METÁLICOS CINZENTA	ACT	128,39		128,39
5014	2000/06/16	011	28110	106	05	06	LIVRO - " A ESPADA DO REI AFONSO "	ACT	7,33		7,33
5015	1999/07/01	01	5015	106	02	99	ARMÁRIO METÁLICOS CINZENTA	ACT	128,39		128,39
5015	2000/06/16	011	28111	106	05	06	LIVRO - " A BELA MOURA "	ACT	6,29		6,29
5015	2017/01/11	01	88175	117	01	08	CONTADOR DE ÁGUA volumétrico SV-RTK, Q3=4,Um3/h, R200, MAP16, DN20mm, ligaões roscadas 1"-1", L=190mm, água fria	ACT	22,23		22,23
5016	1999/07/01	01	5016	106	02	99	ARMÁRIO METÁLICOS CINZENTA	ACT	128,39		128,39
5016	2000/07/18	011	28112	106	05	06	LIVRO - " PRIMEIRO PASSEIO DO BOLINHA "	ACT	7,73		7,73
5017	1999/07/01	01	5017	106	02	99	ESTANTE METÁLICA COM 5 PRATELEIRAS	ACT	67,11		67,11
5017	2000/07/18	011	28113	106	05	06	LIVRO - " RATO DO CAMPO E RATO DA CIDADE "	ACT	5,49		5,49
5018	1999/07/01	01	5018	106	02	99	ESTANTE METÁLICA COM 5 PRATELEIRAS	ACT	67,11		67,11
5019	1999/07/01	01	5019	106	02	99	ESTANTE METÁLICA COM 5 PRATELEIRAS	ACT	67,11		67,11
5020	1999/06/04	01	5020	106	02	99	ÁBACO	ACT	22,45		22,45
5021	1999/06/04	01	5021	106	02	99	ÁBACO	ACT	22,45		22,45
5022	1999/06/04	01	5022	106	02	99	ÁBACO	ACT	22,45		22,45
5023	1999/06/04	01	5023	106	02	99	ÁBACO	ACT	22,45		22,45
5024	1999/06/04	01	5024	106	02	99	ÁBACO	ACT	22,45		22,45
5025	1999/06/04	01	5025	106	02	99	ÁBACO	ACT	22,45		22,45
5026	1999/06/04	01	5026	106	02	99	ÁBACO	ACT	22,45		22,45
5027	1999/06/04	01	5027	106	02	99	ÁBACO	ACT	22,45		22,45
5028	1999/06/04	01	5028	106	02	99	ÁBACO	ACT	22,45		22,45
5029	1999/06/04	01	5029	106	02	99	ÁBACO	ACT	22,45		22,45
5029	2000/07/18	011	28125	106	05	06	LIVRO - " TUDO SOBRE DINOSAURÓS "	ACT	11,27		11,27
5030	1999/06/04	01	5030	106	02	99	ÁBACO	ACT	22,45		22,45
5031	1999/06/04	01	5031	106	02	99	ÁBACO	ACT	22,45		22,45
5033	2000/07/18	011	28129	106	05	06	LIVRO - " UNIVERSO "	ACT	9,58		9,58
5034	1999/06/04	01	5034	104	08	06	RELÓGIO DE PAREDE	ACT	14,96		14,96
5035	1999/06/04	01	5035	104	08	06	RELÓGIO DE PAREDE	ACT	14,96		14,96
5036	1999/06/04	01	5036	104	08	06	RELÓGIO DE PAREDE	ACT	14,96		14,96
5037	1999/06/04	01	5037	104	08	06	RELÓGIO DE PAREDE	ACT	14,96		14,96
5038	1999/06/04	01	5038	106	01	99	RINGUE	ACT	3,99		3,99
5039	1999/06/04	01	5039	106	01	99	RINGUE	ACT	3,99		3,99
5040	1999/06/04	01	5040	106	01	99	RINGUE	ACT	3,99		3,99
5041	1999/06/04	01	5041	106	01	99	RINGUE	ACT	3,99		3,99
5042	1999/06/04	01	5042	106	01	99	RINGUE	ACT	3,99		3,99
5043	1999/06/04	01	5043	106	01	99	RINGUE	ACT	3,99		3,99
5044	1999/06/04	01	5044	106	01	99	RINGUE	ACT	3,99		3,99
5045	1999/06/04	01	5045	106	01	99	RINGUE	ACT	3,99		3,99
5046	1999/06/04	01	5046	106	01	99	RINGUE	ACT	3,99		3,99
5047	1999/06/04	01	5047	106	01	99	RINGUE	ACT	3,99		3,99
5048	1999/06/04	01	5048	106	01	99	ARCO	ACT	4,99		4,99
5049	1999/06/04	01	5049	106	01	99	ARCO	ACT	4,99		4,99
Total Geral ou a Transportar .....									172.161.386,14	23.377.156,46	195.538.542,60

## FICHA PATRIMONIAL : 3 EQUIPAMENTO BÁSICO

Identificação dos bens							Tipo De Sit.	Valor Patrimonial	Alterações Patrimoniais	Valor Atual	
Numero Ordem	Data de Aquisição	Tipo	Nr.Inv.	Cl.	Tipo	Ben					Descrição
5050	1999/06/04	01	5050	106	01	99	ARCO	ACT	4,99	4,99	
5051	1999/06/04	01	5051	106	01	99	ARCO	ACT	4,99	4,99	
5052	1999/06/04	01	5052	106	01	99	ARCO	ACT	4,99	4,99	
5053	1999/06/04	01	5053	106	01	99	ARCO	ACT	4,99	4,99	
5054	1999/06/04	01	5054	106	01	99	ARCO	ACT	4,99	4,99	
5055	1999/06/04	01	5055	106	01	99	ARCO	ACT	4,99	4,99	
5056	1999/06/04	01	5056	106	01	99	ARCO	ACT	4,99	4,99	
5057	1999/06/04	01	5057	106	01	99	ARCO	ACT	4,99	4,99	
5058	1999/06/04	01	5058	106	01	17	RAQUETES PARES	ACT	3,99	3,99	
5059	1999/06/04	01	5059	106	01	17	RAQUETES PARES	ACT	3,99	3,99	
5059	2000/07/18	011	28155	106	05	06	LIVRO - " PORTUGAL - 8 SÉCULOS "	ACT	9,93	9,93	
5060	1999/06/04	01	5060	106	01	17	RAQUETES PARES	ACT	3,99	3,99	
5060	2000/07/18	011	28156	106	05	06	LIVRO - " PRINCESA E A ERVILHA "	ACT	4,94	4,94	
5061	1999/06/04	01	5061	106	01	17	RAQUETES PARES	ACT	3,99	3,99	
5062	1999/06/04	01	5062	106	01	17	RAQUETES PARES	ACT	3,99	3,99	
5063	1999/06/04	01	5063	106	01	17	RAQUETES PARES	ACT	3,99	3,99	
5064	1999/06/04	01	5064	106	01	17	RAQUETE SIMPLES	ACT	2,99	2,99	
5065	1999/06/04	01	5065	106	01	17	RAQUETE SIMPLES	ACT	2,99	2,99	
5065	2016/12/29	09	88225	104	06	19	MÁQUINA FOTOGRAFICA CANON DIG.HOS 5D MARK II (corpo) série: 210630312654	ACT	2.219,94	2.219,94	
5066	1999/06/04	01	5066	106	01	17	RAQUETE SIMPLES	ACT	2,99	2,99	
5066	2016/12/29	09	88226	104	06	22	OBJETIVA CANON EF 24-70mm/2.8 L USM séri: 2101550827	ACT	1.200,81	1.200,81	
5067	1999/06/04	01	5067	106	01	17	RAQUETE SIMPLES	ACT	2,99	2,99	
5068	1999/06/04	01	5068	106	01	17	RAQUETE SIMPLES	ACT	2,99	2,99	
5069	1999/06/04	01	5069	106	01	17	RAQUETE SIMPLES	ACT	2,99	2,99	
5070	1999/06/04	01	5070	106	02	10	CONJUNTO DE BLOCOS SÓLIDOS	ACT	8,98	8,98	
5070	2016/12/29	09	88230	104	06	99	CARTÃO TRANSCEND CF 2GB 133X	ACT	9,61	9,61	
5071	1999/06/04	01	5071	106	02	10	CONJUNTO DE BLOCOS SÓLIDOS	ACT	8,98	8,98	
5071	2000/07/18	011	28167	106	05	06	LIVRO - " RIOS E LAGOS "	ACT	14,86	14,86	
5072	1999/06/04	01	5072	106	02	10	CONJUNTO DE BLOCOS SÓLIDOS	ACT	8,98	8,98	
5073	1999/06/04	01	5073	106	02	10	CONJUNTO DE BLOCOS SÓLIDOS	ACT	8,98	8,98	
5073	2000/07/18	011	28169	106	05	06	LIVRO - " ROBIN DOS BOSQUES "	ACT	4,94	4,94	
5073	2016/10/21	01	88233	106	01	99	ESTRUTURA MULTIFUNÇÕES com 2 telhados, 2 paineis, 2 escorregas e 1 escada (localizada no parque infantil junto à entrada sul)	ACT	2.612,64	2.612,64	
5074	1999/06/04	01	5074	106	02	99	GLOBO LUMINOSO	ACT	23,94	23,94	
5074	2016/10/21	01	88234	106	01	99	BONECO MOLA com 1 assento (localizada no parque infantil junto à entrada sul)	ACT	95,40	95,40	
5075	1999/06/04	01	5075	106	02	99	GLOBO LUMINOSO	ACT	23,94	23,94	
5075	2000/07/18	011	28171	106	05	06	LIVRO - " ROCHAS E MINERAIS "	ACT	14,86	14,86	
5075	2016/10/21	01	88235	106	01	99	BONECO MOLA com 1 assento (localizada no parque infantil junto à entrada sul)	ACT	95,40	95,40	
5076	1999/06/04	01	5076	106	02	10	CONJUNTO DE MATERIAL CUISINAIRE	ACT	41,65	41,65	
5076	2016/10/21	01	88236	106	01	99	BONECO MOLA com 1 assento (localizada no parque infantil junto à entrada sul)	ACT	95,40	95,40	
5077	1999/06/04	01	5077	106	02	10	CONJUNTO DE MATERIAL CUISINAIRE	ACT	41,65	41,65	
5077	2016/10/21	01	88237	106	01	99	BONECO MOLA com 1 assento (localizada no parque infantil junto à entrada sul)	ACT	95,40	95,40	
5078	1999/06/04	01	5078	104	09	01	BALANÇA DE PRATOS	ACT	93,53	93,53	
Total Geral ou a Transportar .....									172.168.202,70	23.377.156,46	195.545.359,16

## MAPA DE INVENTÁRIO

Data : 2021/05/03

Ano : 2020

Pagina: 66

3

## FICHA PATRIMONIAL : 3 EQUIPAMENTO BÁSICO

Identificação dos bens							Tipo De Sit.	Valor Patrimonial	Alterações Patrimoniais	Valor Atual	
Numero Ordem	Data de Aquisição	Tipo	Nr.Inv.	Cl.	Tipo	Ben					Descrição
5078	2016/10/21	01	88238	106	01	99	BONECO MOLA com 1 assento (localizada no parque infantil junto à entrada sul)	ACT	95,40		95,40
5079	1999/06/04	01	5079	106	02	10	CONJUNTO DE LETRAS MÓVEIS	ACT	17,21		17,21
5079	2016/10/21	01	88239	106	01	99	BONECO MOLA com 1 assento (localizada no parque infantil junto à entrada sul)	ACT	99,64		99,64
5080	1999/06/04	01	5080	106	02	10	CONJUNTO DE LETRAS MÓVEIS	ACT	17,21		17,21
5080	2016/10/21	01	88240	106	01	99	BONECO MOLA PONY 4 com 2 assentos(localizada no parque infantil junto à entrada sul)	ACT	1.939,41		1.939,41
5081	1999/06/04	01	5081	106	02	10	CONJUNTO DE LETRAS MÓVEIS	ACT	17,21		17,21
5081	2016/10/21	01	88241	106	01	99	BONECO MOLA PONY 4 com 2 assentos(localizada no parque infantil junto à entrada sul)	ACT	1.939,40		1.939,40
5082	2016/10/21	01	88242	106	01	99	ESTRUTURA MULTIFUNÇÕES com 1 escada com 2 painéis laterais, 1 escorrega, 1 telhado e 1 rede de marinho (localizado no parque infantil da parte norte do centro educativo)	ACT	3.735,45		3.735,45
5083	1999/06/04	01	5083	106	02	99	CAIXOTE P/LIXO GRANDE CINZENTO	ACT	22,45		22,45
5083	2016/10/21	01	88243	106	01	99	BONECO MOLA com 1 assento (localizado no parque infantil da parte norte do centro educativo)	ACT	58,30		58,30
5084	1999/06/04	01	5084	106	02	99	CAIXOTE P/LIXO GRANDE CINZENTO	ACT	22,45		22,45
5084	2016/10/21	01	88244	106	01	99	BONECO MOLA com 1 assento (localizado no parque infantil da parte norte do centro educativo)	ACT	58,30		58,30
5085	2016/10/21	01	88245	106	01	99	BONECO MOLA com 1 assento (localizado no parque infantil da parte norte do centro educativo)	ACT	58,30		58,30
5086	2016/10/21	01	88246	106	01	99	BONECO MOLA com 1 assento (localizado no parque infantil da parte norte do centro educativo)	ACT	58,30		58,30
5087	2016/10/21	01	88247	106	01	99	BONECO MOLA PONY 4 com 2 assentos (localizado no parque infantil da parte norte do centro educativo)	ACT	445,72		445,72
5088	1999/06/04	01	5088	106	02	21	CESTO P/ PAPEIS	ACT	3,34		3,34
5088	2016/10/21	01	88248	106	01	99	BONECO MOLA PONY 4 com 2 assentos (localizado no parque infantil da parte norte do centro educativo)	ACT	445,72		445,72
5089	1999/06/04	01	5089	106	02	21	CESTO P/ PAPEIS	ACT	3,34		3,34
5089	2009/11/19	01	66608	106	02	99	MESA RECTANGULAR 1200X600X540	ACT	34,60		34,60
5089	2016/10/21	01	88249	106	01	99	BONECO MOLA com 1 assento (localizado no parque infantil)	ACT	180,20		180,20
5090	1999/06/04	01	5090	106	02	21	CESTO P/ PAPEIS	ACT	3,34		3,34
5090	2016/10/21	01	88250	106	01	99	BONECO MOLA com 1 assento (localizado no parque infantil)	ACT	180,20		180,20
5091	1999/06/04	01	5091	106	02	21	CESTO P/ PAPEIS	ACT	3,34		3,34
5091	2016/10/21	01	88251	106	01	99	BONECO MOLA com 1 assento (localizado no parque infantil)	ACT	180,20		180,20
5092	1999/06/04	01	5092	106	02	21	CESTO P/ PAPEIS	ACT	3,34		3,34
5092	2016/10/21	01	88252	106	01	99	BONECO MOLA com 1 assento (localizado no parque infantil)	ACT	180,20		180,20
5093	1999/06/04	01	5093	106	02	21	CESTO P/ PAPEIS	ACT	3,34		3,34
5093	2016/10/21	01	88253	106	01	99	BONECO MOLA com 1 assento (localizado no parque infantil)	ACT	180,20		180,20
5094	1999/06/04	01	5094	106	02	21	CESTO P/ PAPEIS	ACT	3,34		3,34
5094	2016/10/21	01	88254	106	01	99	BONECO MOLA com 1 assento (localizado no parque infantil)	ACT	180,20		180,20
Total Geral ou a Transportar .....									172.178.372,35	23.377.156,46	195.555.528,81

## MAPA DE INVENTÁRIO

Data : 2021/05/03

Ano : 2020

Pagina: 66

4

## FICHA PATRIMONIAL : 3 EQUIPAMENTO BÁSICO

Identificação dos bens							Tipo De Sit.	Valor Patrimonial	Alterações Patrimoniais	Valor Atual	
Numero Ordem	Data de Aquisição	Tipo	Nr.Inv.	Cl.	Tipo	Bem					Descrição
5095	1999/06/04	01	5095	106	02	21	CESTO P/ PAPEIS	ACT	3,34		3,34
5095	2016/10/21	01	88255	106	01	99	BONECO MOLA PONY 4 com 2 assentos (localizado no parque infantil)	ACT	360,40		360,40
5096	1999/06/04	01	5096	106	02	21	RÉGUA DE 1M	ACT	14,02		14,02
5096	2016/10/21	01	88256	106	01	99	BONECO MOLA PONY 4 com 2 assentos (localizado no parque infantil)	ACT	360,40		360,40
5097	1999/06/04	01	5097	106	02	21	RÉGUA DE 1M	ACT	14,02		14,02
5097	2016/10/21	01	88257	106	01	99	ESTRUTURA MULTIFUNÇÕES com 2 torres e telhado, 2 escorregas e 1 escada (localizado no parque infantil)	ACT	2.120,00		2.120,00
5098	1999/06/04	01	5098	106	02	21	RÉGUA DE 1M	ACT	14,02		14,02
5098	2016/10/21	01	88258	106	01	99	ESTRUTURA MULTIFUNÇÕES com 2 torres e telhado, 2 escorregas e 1 escada com 2 laterais (localizado no parque infantil)	ACT	3.646,40		3.646,40
5099	1999/06/04	01	5099	106	02	21	RÉGUA DE 1M	ACT	14,02		14,02
5099	2016/10/21	01	88259	106	01	99	BONECO MOLA com 1 assento (localizado no parque infantil)	ACT	66,09		66,09
5100	1999/06/04	01	5100	106	02	05	MAPA DE PORTUGAL	ACT	14,57		14,57
5100	2016/10/21	01	88260	106	01	99	BONECO MOLA com 1 assento (localizado no parque infantil)	ACT	66,07		66,07
5101	1999/06/04	01	5101	106	02	05	MAPA DE PORTUGAL	ACT	14,57		14,57
5101	2016/10/21	01	88261	106	01	99	BONECO MOLA com 1 assento (localizado no parque infantil)	ACT	66,07		66,07
5102	2016/10/21	01	88262	106	01	99	BONECO MOLA com 1 assento (localizado no parque infantil)	ACT	66,07		66,07
5103	1999/06/04	01	5103	106	02	99	MAPA DO CORPO HUMANO	ACT	14,57		14,57
5103	2016/10/21	01	88263	106	01	99	BONECO MOLA com 1 assento (localizado no parque infantil)	ACT	66,07		66,07
5104	1999/06/04	01	5104	106	02	99	MAPA DO CORPO HUMANO	ACT	14,57		14,57
5104	2016/10/21	01	88264	106	01	99	BONECO MOLA com 1 assento (localizado no parque infantil)	ACT	66,07		66,07
5105	1999/06/04	01	5105	106	02	05	MAPA MUNDO	ACT	14,57		14,57
5105	2016/10/21	01	88265	106	01	99	BONECO MOLA "Helicóptero" com 1 assento (localizado no parque infantil)	ACT	1.303,67		1.303,67
5106	1999/06/04	01	5106	106	02	05	MAPA MUNDO	ACT	14,57		14,57
5106	2000/07/18	011	28202	106	05	06	LIVRO - " SAPO E O CANTO DO MELRO "	ACT	9,43		9,43
5106	2016/10/21	01	88266	106	01	99	BONECO MOLA "Helicóptero" com 1 assento (localizado no parque infantil)	ACT	1.303,66		1.303,66
5107	1999/06/04	01	5107	106	02	03	CONJUNTO DE SÓLIDOS GEOMÉTRICOS MADEIRA	ACT	27,09		27,09
5107	2016/10/21	01	88267	106	01	99	BALOÇO A1010 com 2 assentos planos (localizado no parque infantil)	ACT	2.045,27		2.045,27
5108	1999/06/04	01	5108	106	02	03	CONJUNTO DE SÓLIDOS GEOMÉTRICOS MADEIRA	ACT	27,09		27,09
5108	2016/10/21	01	88268	106	01	99	BALOÇO A1010 com 2 assentos planos (localizado no parque infantil)	ACT	2.045,27		2.045,27
5109	1999/06/04	01	5109	106	02	03	CONJUNTO DE SÓLIDOS GEOMÉTRICOS MADEIRA	ACT	27,09		27,09
5109	2016/10/21	01	88269	106	01	99	BONECO MOLA PONY 4 com 2 assentos (localizado no parque infantil)	ACT	611,62		611,62
5110	1999/06/04	01	5110	106	02	03	CONJUNTO DE SÓLIDOS GEOMÉTRICOS MADEIRA	ACT	27,09		27,09
5110	2002/09/18	01	40590	106	03	02	AUTO RADIO "ELTA7514"	ACT	54,74		54,74
Total Geral ou a Transportar .....									172.192.884,85	23.377.156,46	195.570.041,31

## FICHA PATRIMONIAL : 3 EQUIPAMENTO BÁSICO

Identificação dos bens							Tipo De Sit.	Valor Patrimonial	Alterações Patrimoniais	Valor Atual	
Numero Ordem	Data de Aquisição	Tipo	Nr.Inv.	Cl.	Tipo	Ben					Descrição
5110	2016/10/21	01	88270	106	01	99	ESTRUTURA MULTIFUNÇÕES com 2 torres e telhado, 2 escorregas e 1 escada com 2 laterais (localizado no parque infantil)	ACT	4.064,31		4.064,31
5111	1999/06/04	01	5111	106	02	03	CONJUNTO DE SÓLIDOS GEOMÉTRICOS MADEIRA	ACT	27,09		27,09
5111	2016/10/21	01	88271	106	01	99	BONECO MOLA com 1 assento (localizado no parque infantil)	ACT	242,21		242,21
5112	1999/06/04	01	5112	106	04	62	XILOFONE	ACT	8,23		8,23
5112	2016/10/21	01	88272	106	01	99	BONECO MOLA com 1 assento (localizado no parque infantil)	ACT	242,21		242,21
5113	1999/06/04	01	5113	106	05	11	DICIONÁRIO DE LÍNGUA PORTUGUESA	ACT	29,68		29,68
5113	2016/10/21	01	88273	106	01	99	BONECO MOLA com 1 assento (localizado no parque infantil)	ACT	242,21		242,21
5114	1999/06/04	01	5114	106	05	11	DICIONÁRIO DE LÍNGUA PORTUGUESA	ACT	29,68		29,68
5114	2016/10/21	01	88274	106	01	99	BONECO MOLA com 1 assento (localizado no parque infantil)	ACT	242,21		242,21
5115	1999/06/04	01	5115	106	05	11	DICIONÁRIO DE LÍNGUA PORTUGUESA	ACT	29,68		29,68
5115	2016/10/21	01	88275	106	01	99	BONECO MOLA PONY 4 com 2 assentos (localizado no parque infantil)	ACT	484,42		484,42
5116	1999/06/04	01	5116	106	05	11	DICIONÁRIO DE LÍNGUA PORTUGUESA	ACT	29,68		29,68
5116	2016/10/21	01	88276	106	01	99	BONECO MOLA PONY 4 com 2 assentos (localizado no parque infantil)	ACT	484,42		484,42
5117	1999/06/04	01	5117	106	05	11	DICIONÁRIO BÁSICO DE LÍNGUA PORTUGUESA	ACT	4,29		4,29
5117	2016/10/21	01	88277	106	01	99	BALOIÇO com 2 assentos planos (localizado no parque infantil)	ACT	41,20		41,20
5118	1999/06/04	01	5118	106	05	11	DICIONÁRIO BÁSICO DE LÍNGUA PORTUGUESA	ACT	4,29		4,29
5118	2016/10/21	01	88278	106	01	99	BALOIÇO com 2 assentos planos (localizado no parque infantil)	ACT	41,20		41,20
5119	1999/06/04	01	5119	106	05	11	DICIONÁRIO BÁSICO DE LÍNGUA PORTUGUESA	ACT	4,29		4,29
5119	2016/10/21	01	88279	106	01	99	ESTRUTURA MULTIFUNÇÕES com 2 torres e telhado, 2 escorregas, 1 escada com 2 laterais	ACT	1.043,44		1.043,44
5120	1999/06/04	01	5120	106	05	11	DICIONÁRIO BÁSICO DE LÍNGUA PORTUGUESA	ACT	4,29		4,29
5120	2016/10/21	01	88280	106	01	99	BONECO MOLA com 1 assento (localizado no parque infantil)	ACT	88,78		88,78
5121	1999/06/04	01	5121	106	05	11	DICIONÁRIO BÁSICO DE LÍNGUA PORTUGUESA	ACT	4,29		4,29
5121	2016/10/21	01	88281	106	01	99	BONECO MOLA com 1 assento (localizado no parque infantil)	ACT	88,78		88,78
5122	1999/06/04	01	5122	106	05	11	DICIONÁRIO BÁSICO DE LÍNGUA PORTUGUESA	ACT	4,29		4,29
5122	2000/07/13	011	28218	106	03	99	CD-ROM - " MARRETAS, LER, ESCUTAR, APRENDE "	ACT	34,42		34,42
5122	2016/10/21	01	88282	106	01	99	BONECO MOLA com 1 assento (localizado no parque infantil)	ACT	88,78		88,78
5123	1999/06/04	01	5123	106	05	11	DICIONÁRIO BÁSICO DE LÍNGUA PORTUGUESA	ACT	4,29		4,29
5123	2000/07/13	011	28219	106	03	99	CD-ROM - " PENSE BRINCANDO 1 "	ACT	34,42		34,42
5123	2016/10/21	01	88283	106	01	99	BONECO MOLA PONY 4 com 2 assentos (localizado no parque infantil)	ACT	177,55		177,55
5124	1999/06/04	01	5124	106	05	11	DICIONÁRIO BÁSICO DE LÍNGUA PORTUGUESA	ACT	4,29		4,29
5124	2000/04/19	011	28220	106	03	99	CD-ROM - " FONOGRAFE "	ACT	39,51		39,51
5124	2016/10/21	01	88284	106	01	99	BONECO MOLA "Helicóptero" com 1 assento (localizado no parque infantil)	ACT	1.369,72		1.369,72
5125	1999/06/04	01	5125	106	05	11	DICIONÁRIO BÁSICO DE LÍNGUA PORTUGUESA	ACT	4,29		4,29
Total Geral ou a Transportar .....									172.202.127,29	23.377.156,46	195.579.283,75

## MAPA DE INVENTÁRIO

Data : 2021/05/03

Ano : 2020

Pagina: 66

6

## FICHA PATRIMONIAL : 3 EQUIPAMENTO BÁSICO

Identificação dos bens							Tipo De Sit.	Valor Patrimonial	Alterações Patrimoniais	Valor Atual	
Numero Ordem	Data de Aquisição	Tipo	Nr.Inv.	Cl.	Tipo	Bem					Descrição
5125	2000/04/19	011	28221	106	03	99	CD-ROM - " DESCOBRIR A TERRA "	ACT	21,95		21,95
5125	2016/10/21	01	88285	106	01	99	BONECO MOLA "Helicóptero" com 1 assento (localizado no parque infantil)	ACT	1.369,71		1.369,71
5126	1999/06/04	01	5126	106	05	11	DICIONÁRIO BÁSICO DE LÍNGUA PORTUGUESA	ACT	4,29		4,29
5126	2000/04/19	011	28222	106	03	99	CD-ROM - " EU APRENDO MATEMÁTICA 6 + EU APRENDO CIÊNCIAS DA NATUREZA 6 "	ACT	31,52		31,52
5126	2016/10/21	01	88286	106	01	99	BALOIÇO com 2 assentos planos (localizado no parque infantil)	ACT	765,70		765,70
5127	1999/06/04	01	5127	106	05	11	DICIONÁRIO BÁSICO DE LÍNGUA PORTUGUESA	ACT	4,29		4,29
5127	2000/02/11	011	28223	106	02	10	JOGO - " ATÉ 20 "	ACT	13,47		13,47
5127	2016/10/21	01	88287	106	01	99	BONECO MOLA com 1 assento (localizado no parque infantil)	ACT	89,72		89,72
5128	1999/06/04	01	5128	106	05	11	DICIONÁRIO BÁSICO DE LÍNGUA PORTUGUESA	ACT	4,29		4,29
5128	2000/02/11	011	28224	106	02	10	JOGO - " ATÉ 20 "	ACT	13,47		13,47
5128	2016/10/21	01	88288	106	01	99	BONECO MOLA com 1 assento (localizado no parque infantil)	ACT	89,72		89,72
5129	1999/06/04	01	5129	106	05	11	DICIONÁRIO BÁSICO DE LÍNGUA PORTUGUESA	ACT	4,29		4,29
5129	2016/10/21	01	88289	106	01	99	BONECO MOLA com 1 assento (localizado no parque infantil)	ACT	89,72		89,72
5130	1999/06/04	01	5130	106	05	11	DICIONÁRIO BÁSICO DE LÍNGUA PORTUGUESA	ACT	4,29		4,29
5130	2000/02/11	011	28225	106	02	10	JOGO - " PALAVRAS SIMPLES "	ACT	7,83		7,83
5130	2016/10/21	01	88290	106	01	99	BONECO MOLA ESTRELA com 2 assentos (localizado no parque infantil)	ACT	179,48		179,48
5131	1999/06/04	01	5131	106	05	11	DICIONÁRIO BÁSICO DE LÍNGUA PORTUGUESA	ACT	4,29		4,29
5131	2000/02/11	011	28226	106	02	10	JOGO - " PALAVRAS SIMPLES "	ACT	9,58		9,58
5131	2016/10/21	01	88291	106	01	99	ESTRUTURA MULTIFUNÇÕES com 2 torres e 2 telhados, 2 escorregas e 1 escada com 2 laterais (localizado no parque infantil)	ACT	5.055,56		5.055,56
5132	1999/06/04	01	5132	106	05	11	DICIONÁRIO BÁSICO DE LÍNGUA PORTUGUESA	ACT	4,29		4,29
5132	2000/02/11	011	28227	106	02	10	JOGO - " CASOS DE LEITURA "	ACT	7,18		7,18
5133	1999/06/04	01	5133	106	05	11	DICIONÁRIO BÁSICO DE LÍNGUA PORTUGUESA	ACT	4,29		4,29
5133	2000/02/11	011	28228	106	02	10	JOGO - " DAMAS "	ACT	10,97		10,97
5134	1999/06/04	01	5134	106	05	11	DICIONÁRIO BÁSICO DE LÍNGUA PORTUGUESA	ACT	4,29		4,29
5134	2000/02/11	011	28229	106	02	10	JOGO - " DOMINÓ "	ACT	4,29		4,29
5135	1999/06/04	01	5135	106	02	21	TRANSFERIDOR GRANDE EM PLÁSTICO AMARELO	ACT	12,72		12,72
5135	2000/02/11	011	28230	106	02	10	JOGO - " ASSOCIAÇÃO "	ACT	30,68		30,68
5136	1999/06/04	01	5136	106	02	21	TRANSFERIDOR GRANDE EM PLÁSTICO AMARELO	ACT	12,72		12,72
5136	2000/02/11	011	28231	106	02	21	COMPASSO DE QUADRO	ACT	26,94		26,94
5136	2016/11/16	01	88296	106	01	99	BONECO MOLA com 1 assento (localizado no parque infantil)	ACT	70,63		70,63
5137	1999/06/04	01	5137	106	02	21	TRANSFERIDOR GRANDE EM PLÁSTICO AMARELO	ACT	12,72		12,72
5137	2000/02/11	011	28232	106	02	21	RÉGUA DE QUADRO	ACT	17,51		17,51
5138	1999/06/04	01	5138	106	02	21	TRANSFERIDOR GRANDE EM PLÁSTICO AMARELO	ACT	12,72		12,72
5138	2000/02/11	011	28233	106	02	21	TRANSFERIDOR DE QUADRO	ACT	15,71		15,71
5139	1999/06/04	01	5139	106	02	21	ESQUADRO GRANDE DE PLÁSTICO	ACT	10,77		10,77
5139	2000/02/11	011	28234	106	02	21	ESQUADRO	ACT	13,47		13,47
5140	1999/06/04	01	5140	106	02	21	ESQUADRO GRANDE DE PLÁSTICO	ACT	10,77		10,77
5140	2000/02/11	011	28235	106	02	10	FIGURAS GEOMÉTRICAS	ACT	47,14		47,14
5141	1999/06/04	01	5141	106	02	21	ESQUADRO GRANDE DE PLÁSTICO	ACT	10,77		10,77
Total Geral ou a Transportar .....									172.210.231,04	23.377.156,46	195.587.387,50



## MAPA DE INVENTÁRIO

## FICHA PATRIMONIAL : 3 EQUIPAMENTO BÁSICO

Identificação dos bens							Tipo De Sit.	Valor Patrimonial	Alterações Patrimoniais	Valor Atual	
Numero Ordem	Data de Aquisição	Tipo	Nr.Inv.	Cl.	Tipo	Bem					Descrição
5141	2000/02/11	011	28236	106	02	10	PUZZLE	ACT	11,22		11,22
5142	1999/06/04	01	5142	106	02	21	ESQUADRO GRANDE DE PLÁSTICO	ACT	10,77		10,77
5142	2000/02/11	011	28237	106	02	10	PUZZLE	ACT	11,22		11,22
5143	1999/06/04	01	5143	106	02	21	ESQUADRO GRANDE DE PLÁSTICO	ACT	10,77		10,77
5143	2000/02/11	011	28238	106	02	10	PUZZLE	ACT	11,22		11,22
5144	1999/06/04	01	5144	106	02	21	COMPASSO GRANDE PLÁSTICO AMARELO	ACT	22,45		22,45
5144	2000/02/11	011	28239	106	02	10	PUZZLE	ACT	11,22		11,22
5144	2016/11/16	01	88304	106	01	99	BONECO MOLA com 4 postos	ACT	1.375,35		1.375,35
5145	1999/06/04	01	5145	106	02	21	COMPASSO GRANDE PLÁSTICO AMARELO	ACT	22,45		22,45
5146	1999/06/04	01	5146	106	02	21	COMPASSO GRANDE PLÁSTICO AMARELO	ACT	22,45		22,45
5146	2000/02/11	011	28240	106	02	10	JOGO - " LEGO "	ACT	33,92		33,92
5147	1999/05/13	01	5147	107	06	04	MÁQUINA DE CAFÉ EXPRESSO	ACT	175,08		175,08
5147	2000/02/11	011	28241	106	02	10	JOGO - " LEGO "	ACT	33,92		33,92
5147	2009/11/19	01	66666	106	02	99	MESA RECTANGULAR 1200X600X740	ACT	34,41		34,41
5148	1999/05/13	01	5148	107	04	99	TERMOVENTILADOR	ACT	32,10		32,10
5148	2016/12/07	01	88308	106	01	99	PAVIMENTO elástico de amortecimento 32m2 com guias de madeira rampeada para contenção 24ml	ACT	1.693,35		1.693,35
5149	1999/05/13	01	5149	107	04	99	TERMOVENTILADOR	ACT	32,10		32,10
5149	2000/02/11	011	28242	106	02	21	BOLA	ACT	10,72		10,72
5150	1999/05/13	01	5150	107	04	99	TERMOVENTILADOR	ACT	32,10		32,10
5150	2000/02/11	011	28243	106	02	21	BOLA	ACT	10,72		10,72
5151	1999/05/13	01	5151	107	04	99	TERMOVENTILADOR	ACT	32,10		32,10
5151	2009/11/19	01	66670	106	02	20	CADEIRA ALUNO 36CM	ACT	16,76		16,76
5152	2000/02/11	011	28244	106	05	11	DICIONÁRIO VERBOS	ACT	24,69		24,69
5153	1999/05/13	01	5153	106	03	15	RÁDIO	ACT	67,11		67,11
5153	2000/02/11	011	28245	106	03	99	RÁDIO-GRAVADOR PHILIPS CD	ACT	117,72		117,72
5154	1999/07/01	01	5154	106	02	20	CADEIRA EM CASCO PLÁSTICO BRANCO	ACT	6,56		6,56
5154	1999/11/27	011	28246	106	02	10	JOGO - " DE CONTAR ATÉ 10 "	ACT	6,29		6,29
5155	1999/07/01	01	5155	106	02	20	CADEIRA EM CASCO PLÁSTICO BRANCO	ACT	6,56		6,56
5155	1999/11/27	011	28247	106	02	10	JOGO - " DE CONTAR ATÉ 10 "	ACT	6,29		6,29
5156	1999/07/01	01	5156	106	02	20	CADEIRA EM CASCO PLÁSTICO BRANCO	ACT	6,56		6,56
5157	1999/07/01	01	5157	106	02	20	CADEIRA EM CASCO PLÁSTICO BRANCO	ACT	6,56		6,56
5157	1999/11/27	011	28248	106	02	10	JOGO - " NÚMEROS "	ACT	6,06		6,06
5158	1999/07/01	01	5158	106	02	20	CADEIRA EM CASCO PLÁSTICO BRANCO	ACT	6,56		6,56
5158	1999/11/27	011	28249	106	02	10	JOGO - " PALAVRAS SIMPLES "	ACT	7,05		7,05
5158	2002/11/18	01	40638	106	02	20	CADEIRA EM PILHÁVEL C/ CURVATURA C/ 40cm ALT.	ACT	11,82		11,82
5159	1999/07/01	01	5159	106	02	20	CADEIRA EM CASCO PLÁSTICO BRANCO	ACT	6,56		6,56
5159	1999/11/27	011	28250	106	02	10	JOGO - " PALAVRAS SIMPLES "	ACT	5,52		5,52
5160	1999/07/01	01	5160	106	02	20	CADEIRA EM CASCO PLÁSTICO BRANCO	ACT	6,56		6,56
5160	1999/11/27	011	28251	106	02	10	JOGO - " CASOS DE LEITURA "	ACT	27,61		27,61
5160	2008/05/05	01	61505	106	02	20	CADEIRA ESTOFADA Aa 26	ACT	35,25		35,25
5161	1999/07/01	01	5161	106	02	20	CADEIRA EM CASCO PLÁSTICO BRANCO	ACT	6,56		6,56
5161	1999/11/27	011	28252	106	02	10	JOGO - " DAMAS "	ACT	18,63		18,63
5162	1999/07/01	01	5162	106	02	20	CADEIRA EM CASCO PLÁSTICO BRANCO	ACT	6,56		6,56
5162	1999/11/27	011	28253	106	02	10	JOGO - " LEGOS "	ACT	30,66		30,66
5163	1999/07/01	01	5163	106	02	20	CADEIRA EM CASCO PLÁSTICO BRANCO	ACT	6,56		6,56
5163	1999/11/27	011	28254	106	02	10	JOGO - " ASSOCIAÇÃO "	ACT	30,53		30,53
5164	1999/07/01	01	5164	106	02	20	CADEIRA EM CASCO PLÁSTICO BRANCO	ACT	6,56		6,56
5164	1999/11/27	011	28255	106	02	10	JOGO - " ASSOCIAÇÃO "	ACT	16,83		16,83
Total Geral ou a Transportar .....									172.214.361,66	23.377.156,46	195.591.518,12

## FICHA PATRIMONIAL : 3 EQUIPAMENTO BÁSICO

Identificação dos bens							Tipo De Sit.	Valor Patrimonial	Alterações Patrimoniais	Valor Atual	
Numero Ordem	Data de Aquisição	Tipo	Nr.Inv.	Cl.	Tipo	Ben					Descrição
5165	1999/07/01	01	5165	106	02	20	CADEIRA EM CASCO PLÁSTICO BRANCO	ACT	6,56	6,56	
5165	2000/01/12	011	28256	106	03	17	VÍDEO GRAVADOR PHILIPS	ACT	140,00	140,00	
5166	1999/07/01	01	5166	106	02	20	CADEIRA EM CASCO PLÁSTICO BRANCO	ACT	6,56	6,56	
5167	1999/07/01	01	5167	106	02	20	CADEIRA EM CASCO PLÁSTICO BRANCO	ACT	6,56	6,56	
5168	1999/07/01	01	5168	106	02	20	CADEIRA EM CASCO PLÁSTICO BRANCO	ACT	6,56	6,56	
5168	2016/12/07	01	88328	106	01	99	CASINHA com banco	ACT	66,28	66,28	
5169	1999/07/01	01	5169	106	02	20	CADEIRA EM CASCO PLÁSTICO BRANCO	ACT	6,56	6,56	
5170	1999/07/01	01	5170	106	02	20	CADEIRA EM CASCO PLÁSTICO BRANCO	ACT	6,56	6,56	
5171	1999/07/01	01	5171	106	02	20	CADEIRA EM CASCO PLÁSTICO BRANCO	ACT	6,56	6,56	
5171	2002/10/03	01	40651	110	03	02	100 CONTADORES VOLUMÉTRICOS DE ÁGUA	ACT	2.864,82	2.864,82	
5172	1999/07/01	01	5172	106	02	20	CADEIRA EM CASCO PLÁSTICO BRANCO	ACT	6,56	6,56	
5173	1999/07/01	01	5173	106	02	20	CADEIRA EM CASCO PLÁSTICO BRANCO	ACT	6,56	6,56	
5175	1999/03/17	01	5175	106	03	18	TELEVISOR	ACT	157,51	157,51	
5176	1999/05/20	01	5176	106	03	17	VÍDEO	ACT	148,76	148,76	
5177	2016/12/29	01	88337	107	03	06	PROJETOR Moving Head LED Wash 6000MC RGBW, LEDING	ACT	1.502,44	1.502,44	
5178	2002/09/30	01	40658	118	05	04	PLACA REFLECTORA C/ SIMBOLO "AREA PROTEGIDA" (COM ABRAÇADEIRAS)	ACT	71,69	71,69	
5178	2017/01/05	01	88338	107	01	06	BENGALEIRO "STYLVS" NEGRO ref.:A035198	ACT	70,85	70,85	
5179	2002/09/30	01	40659	118	05	04	PLACA REFLECTORA C/ SIMBOLO "AREA PROTEGIDA" (COM ABRAÇADEIRAS)	ACT	71,69	71,69	
5179	2017/01/05	01	88339	107	01	06	BENGALEIRO "STYLVS" NEGRO ref.:A035198	ACT	70,85	70,85	
5180	2002/09/30	01	40660	118	05	04	PLACA REFLECTORA C/ SIMBOLO "AREA PROTEGIDA" (COM ABRAÇADEIRAS)	ACT	71,68	71,68	
5180	2017/01/05	01	88340	107	01	06	BENGALEIRO "STYLVS" NEGRO ref.:A035198	ACT	70,85	70,85	
5181	2002/09/30	01	40661	118	05	04	PLACA REFLECTORA C/ SIMBOLO "AREA PROTEGIDA" (COM ABRAÇADEIRAS)	ACT	71,68	71,68	
5181	2017/01/05	01	88341	107	01	06	BENGALEIRO "STYLVS" NEGRO ref.:A035198	ACT	70,84	70,84	
5182	2002/09/30	01	40662	118	05	04	PLACA REFLECTORA C/ SIMBOLO "AREA PROTEGIDA" (COM ABRAÇADEIRAS)	ACT	71,68	71,68	
5183	2002/09/30	01	40663	118	05	04	PLACA REFLECTORA C/ SIMBOLO "AREA PROTEGIDA" (COM ABRAÇADEIRAS)	ACT	71,68	71,68	
5184	2002/09/30	01	40664	118	05	04	PLACA REFLECTORA C/ SIMBOLO "AREA PROTEGIDA" (COM ABRAÇADEIRAS)	ACT	71,68	71,68	
5184	2016/11/24	01	88344	104	06	99	BATERIA CANON LP-E6N (new) para máquina fotográfica	ACT	80,75	80,75	
5185	2002/09/30	01	40665	118	05	04	PLACA REFLECTORA C/ SIMBOLO "AREA PROTEGIDA" (COM ABRAÇADEIRAS)	ACT	71,68	71,68	
5186	2002/09/30	01	40666	118	05	04	PLACA REFLECTORA C/ SIMBOLO "AREA PROTEGIDA" (COM ABRAÇADEIRAS)	ACT	71,68	71,68	
5187	2002/09/30	01	40667	118	05	04	PLACA REFLECTORA C/ SIMBOLO "AREA PROTEGIDA" (COM ABRAÇADEIRAS)	ACT	71,68	71,68	
5188	2002/09/30	01	40668	118	05	04	PLACA REFLECTORA C/ SIMBOLO "AREA PROTEGIDA" (COM ABRAÇADEIRAS)	ACT	71,68	71,68	
5188	2009/11/19	01	66707	106	02	99	MESA RECTANGULAR 1200X750X610	ACT	36,62	36,62	
5190	2016/10/21	01	88350	106	01	99	STICK Azemed Special para hoquei	ACT	50,18	50,18	
5191	2002/09/12	01	40671	107	03	99	ARMÁRIO ELÉCTRICO DE RUA	ACT	311,86	311,86	
5192	2000/06/16	011	28283	106	05	06	LIVRO - " JOGAR COM COELHINHOS Nº4 "	ACT	2,49	2,49	
5192	2002/10/02	01	40672	107	03	03	CANDEIRO DE ILUMINAÇÃO PÚBLICA NA FREGUESIA DA FACHA	ACT	280,59	280,59	
5193	2000/06/16	011	28284	106	05	06	LIVRO - " JOGAR COM COELHINHOS Nº2 "	ACT	2,49	2,49	
5194	2000/06/16	011	28285	106	05	06	LIVRO - " JOGAR COM COELHINHOS Nº1 "	ACT	2,49	2,49	
Total Geral ou a Transportar .....									172.221.139,87	23.377.156,46	195.598.296,33

## MAPA DE INVENTÁRIO

Data : 2021/05/03

Ano : 2020

Pagina: 66

9

## FICHA PATRIMONIAL : 3 EQUIPAMENTO BÁSICO

Identificação dos bens							Tipo De Sit.	Valor Patrimonial	Alterações Patrimoniais	Valor Atual	
Numero Ordem	Data de Aquisição	Tipo	Nr.Inv.	Cl.	Tipo	Bem					Descrição
5194	2002/10/02	01	40674	107	03	03	CANDEIRO DE ILUMINAÇÃO PUBLICA NA FREGUESIA DA FACHA	ACT	280,59		280,59
5195	2002/10/02	01	40675	107	03	03	CANDEIRO DE ILUMINAÇÃO PUBLICA NA FREGUESIA DA FACHA	ACT	280,60		280,60
5196	2002/10/02	01	40676	107	03	03	CANDEIRO DE ILUMINAÇÃO PUBLICA NA FREGUESIA DA FACHA	ACT	280,60		280,60
5197	2000/06/16	011	28288	106	05	06	LIVRO - " O RIO EM PERIGO "	ACT	4,79		4,79
5197	2002/10/02	01	40677	107	03	03	CANDEIRO DE ILUMINAÇÃO PUBLICA NA FREGUESIA DA FACHA	ACT	280,60		280,60
5198	2000/06/16	011	28289	106	05	06	LIVRO - " O CASTOR PREGUIÇOSO "	ACT	4,79		4,79
5198	2002/10/02	01	40678	107	03	03	CANDEIRO DE ILUMINAÇÃO PUBLICA NA FREGUESIA DA FACHA	ACT	280,60		280,60
5199	2002/10/08	01	40679	107	03	06	PROJECTOR HALOGÉNIO 300W	ACT	307,72		307,72
5200	2002/10/08	01	40680	107	03	06	PROJECTOR HALOGÉNIO 300W	ACT	307,72		307,72
5201	1998/05/07	01	5201	106	02	99	ARMÁRIO METÁLICO C/2 PORTAS E 3 PRATELEIRAS	ACT	124,31		124,31
5201	2002/10/08	01	40681	107	03	06	PROJECTOR HALOGÉNIO 300W	ACT	307,72		307,72
5202	2002/10/08	01	40682	107	03	06	PROJECTOR HALOGÉNIO 300W	ACT	307,71		307,71
5203	2002/10/08	01	40683	107	03	06	PROJECTOR HALOGÉNIO 300W	ACT	307,71		307,71
5204	2000/06/16	011	28295	106	05	06	LIVRO - " ROSA DE DEZEMBRO "	ACT	5,48		5,48
5204	2002/02/05	01	40684	110	03	02	100 CONTADORES VOLUMETRICOS CLASSE C	ACT	2.924,00		2.924,00
5207	2002/10/07	01	40687	107	02	01	CORTE DE ALCATIFA(5,00x3,00)	ACT	357,71		357,71
5208	2002/10/07	01	40688	107	02	01	CORTE DE ALCATIFA (4.00x4,90)	ACT	418,60		418,60
5209	2002/10/04	01	40689	112	01	03	EXTINTOR PÓ QUIMICO 6Kg	ACT	36,62		36,62
5210	2002/10/09	01	40690	106	02	21	MOVEL EM CASQUINHA (1,40x50x15)	ACT	207,25		207,25
5211	2002/10/09	01	40691	106	02	21	MOVEL EM CASQUINHA (1,40x50x15)	ACT	207,25		207,25
5212	2002/10/08	01	40692	117	01	99	ELECTROBOMBA F.M.34D(abastecimento de água ao Monte da madalena)	ACT	3.626,37		3.626,37
5213	1993/07/14	01	40693	117	01	99	TANQUE PRV-TIPO CVP 300 P/ ÁGUA DE 20M3	ACT	3.818,80		3.818,80
5214	2002/10/03	01	40694	106	02	99	CAVALETE DE PINTURA	ACT	118,43		118,43
5215	2002/10/03	01	40695	106	02	99	CAVALETE DE PINTURA	ACT	118,43		118,43
5216	2000/06/16	011	28307	106	05	06	LIVRO - " O SEGREDO GUARDADO NO FUNDO DO MAR "	ACT	3,74		3,74
5216	2002/10/03	01	40696	106	02	99	CAVALETE DE PINTURA	ACT	118,43		118,43
5217	2000/06/16	011	28308	106	05	06	LIVRO - " AVENTURAS DO ESPANTALHO VOADOR "	ACT	3,99		3,99
5217	2002/10/03	01	40697	106	02	99	CAVALETE DE PINTURA	ACT	118,43		118,43
5218	2002/10/03	01	40698	106	02	99	CAVALETE DE PINTURA	ACT	118,43		118,43
5219	2002/10/03	01	40699	106	02	99	CAVALETE DE PINTURA	ACT	118,43		118,43
5220	1994/06/17	01	40700	117	01	99	BOMBA TIPO CJG-250, EXECUÇÃO STANDAR EM PONTE DE VEIO LIVRE (IMPULSOS D236MM)	ACT	59.209,55		59.209,55
5221	2002/10/04	01	40701	107	06	02	ARMÁRIO DE CONSERVAÇÃO "FRIEL-700VENT"	ACT	920,32		920,32
5223	1998/03/31	09	40703	101	01	02	COMPUTADOR DIGITAL SERVER 1000	ACT	3.188,80		3.188,80
5223	2000/06/16	011	28314	106	05	06	LIVRO - " O SENHOR ABC "	ACT	3,99		3,99
5224	1998/03/31	01	40704	101	02	03	EXCHANGE (1)	ACT	5.169,84		5.169,84
5225	1998/03/31	01	40705	101	02	03	WINDOWS NT 4.0 SERVER		846,21		846,21
5225	2009/11/19	01	66744	106	02	20	CADEIRA ALUNO 32CM (REFEITÓRIO)	ACT	16,90		16,90
5229	2000/06/16	011	28320	106	05	06	LIVRO - " O GATO DA KIKO "	ABA	4,98		4,98
5230	1998/03/31	01	40710	101	02	03	15 LICENÇAS P/ SERVIDOR INNOPAC	ACT	41.581,05		41.581,05
5232	1998/03/31	01	40712	101	01	09	LEITOR OPTICO SIMBOL LASER	ACT	421,48		421,48
5233	1998/03/31	01	40713	101	01	09	LEITOR OPTICO SIMBOL LASER	ACT	421,48		421,48
5234	1998/03/31	01	40714	101	01	09	LEITOR OPTICO SIMBOL LASER	ACT	421,48		421,48
5236	1998/03/31	01	40716	101	01	09	LEITOR OPTICO SIMBOL LASER	ACT	421,48		421,48
5237	1998/03/31	01	40717	101	01	09	LEITOR OPTICO SIMBOL LASER	ACT	421,48		421,48
5238	1998/03/31	01	40718	101	02	03	6 LICENÇAS MICROSOFT OFFICE		4.159,89		4.159,89
5239	2002/11/21	01	40719	106	02	99	MESA DE INFANTARIO RECTANGULAR (Refeit.)	ACT	33,64		33,64
5240	2002/03/02	01	40720	101	01	02	COMPUTADOR COMPAQ DPEVO D300	ACT	851,18		851,18
Total Geral ou a Transportar .....									172.354.629,47	23.377.156,46	195.731.785,93

## FICHA PATRIMONIAL : 3 EQUIPAMENTO BÁSICO

Identificação dos bens							Tipo De Sit.	Valor Patrimonial	Alterações Patrimoniais	Valor Atual	
Numero Ordem	Data de Aquisição	Tipo	Nr.Inv.	Cl.	Tipo	Ben					Descrição
5242	2002/04/04	01	40722	101	02	03	OFF XP ENTERP W32 LOC A GOVT	ACT	399,70		399,70
5249	1998/03/31	01	40729	101	01	99	SOUND BLASTER SB32	ACT	102,13		102,13
5260	1998/03/31	01	40740	101	01	02	COMPUTADOR DIGITAL (C/ MONITOR INC.)	ACT	1.286,84		1.286,84
5266	1998/03/31	01	40746	101	01	02	COMPUTADOR COMPAQ (C/ MONITOR INCL.)	ACT	1.286,84		1.286,84
5267	1998/03/31	01	40747	101	01	02	COMPUTADOR COMPAQ (C/ MONITOR INCL.)	ACT	1.286,84		1.286,84
5273	1999/01/27	01	40753	118	05	04	PLACA INFORMATIVA P/ APLICAÇÃO SUPLEMTAR NAS COLUNAS	ACT	364,16		364,16
5274	1999/01/27	01	40754	118	05	04	PLACA INFORMATIVA P/ APLICAÇÃO SUPLEMTAR NAS COLUNAS	ACT	364,16		364,16
5275	1999/01/27	01	40755	118	05	04	PLACA INFORMATIVA P/ APLICAÇÃO SUPLEMTAR NAS COLUNAS	ACT	364,16		364,16
5276	1999/01/27	01	40756	118	05	04	PLACA INFORMATIVA P/ APLICAÇÃO SUPLEMTAR NAS COLUNAS	ACT	364,16		364,16
5280	2000/08/16	011	28370	106	05	06	LIVRO - " O ANO DA PESTE NEGRA "	ACT	7,33		7,33
5284	2000/06/16	011	28374	106	05	06	LIVRO - " BRASIL! BRASIL! "	ABA	7,33		7,33
5288	2002/11/21	01	40768	106	02	99	MESA DE INFANTÁRIO RECTANGULAR(Refeit.)	ACT	33,64		33,64
5296	2000/07/18	011	28386	106	05	06	LIVRO - " RATO DO CAMPO E RATO DA CIDADE "	ACT	5,49		5,49
5296	2002/10/23	01	40776	111	01	02	ESCALA MULTIUSOS	ACT	154,26		154,26
5297	2002/10/25	01	40777	107	05	08	ESQUENTADOR HODROPWER	ACT	218,95		218,95
5298	2002/10/14	01	40778	117	01	99	ELECTROBOMBA	ACT	900,08		900,08
5299	2002/10/15	01	40779	106	02	13	MOLA HELICÓPTERO	ACT	450,03		450,03
5300	2002/10/15	01	40780	106	02	13	MOLA FOCA	ACT	450,03		450,03
5301	2002/10/15	01	40781	106	02	13	MOLA HELICÓPTERO	ACT	450,04		450,04
5302	2002/10/15	01	40782	106	02	13	MOLA FOCA	ACT	450,04		450,04
5303	2002/10/15	01	40783	106	02	13	BALOIÇO	ACT	887,04		887,04
5304	2002/10/15	01	40784	106	02	13	MOLA PEIXE	ACT	442,93		442,93
5305	2002/10/15	01	40785	106	02	13	MOLA PATO	ACT	442,93		442,93
5306	2002/10/15	01	40786	106	02	13	BALOIÇO	ACT	887,04		887,04
5307	2002/10/15	01	40787	106	02	13	MOLA PEIXE	ACT	442,93		442,93
5308	2002/10/15	01	40788	106	02	13	MOLA PATO	ACT	442,93		442,93
5309	2002/10/15	01	40789	106	02	13	BALOIÇO	ACT	887,04		887,04
5310	2002/10/15	01	40790	106	02	13	MOLA PEIXE	ACT	442,93		442,93
5311	2002/10/15	01	40791	106	02	13	MOLA PATO	ACT	442,92		442,92
5312	2000/07/18	011	28402	106	05	06	LIVRO - " UNIVERSO "	ACT	9,58		9,58
5312	2002/10/16	01	40792	107	06	03	FRITADEIRA "GRILL PORTO"(9+9 lts-220V)	ACT	378,25		378,25
5313	2002/10/17	01	40793	107	01	99	CORTINADO EM CALHA	ACT	372,31		372,31
5314	2002/10/17	01	40794	107	01	99	CORTINADO EM CALHA	ACT	372,31		372,31
5316	2002/10/14	01	40796	106	02	99	ESTANTE BAIXA SIMPLES (biblioteca)	ACT	196,42		196,42
5317	2002/11/21	01	40797	106	02	99	MESA DE INFANTÁRIO RECTANGULAR (Refeit.)	ACT	33,64		33,64
5318	2002/11/21	01	40798	106	02	99	MESA DE INFANTÁRIO RECTANGULAR (Refeit.)	ACT	33,64		33,64
5319	2002/11/21	01	40799	106	02	99	MESA DE INFANTÁRIO RECTANGULAR (Refeit.)	ACT	33,74		33,74
5320	2002/11/21	01	40800	106	02	99	MESA DE INFANTÁRIO RECTANGULAR (Refeit.)	ACT	33,64		33,64
5325	2009/11/19	01	66844	106	02	99	MESA RECTANGULAR 1200X750X540	ACT	36,67		36,67
5339	1998/05/07	01	5339	106	02	99	ARMÁRIO METÁLICO C/ 2 PORTAS	ACT	124,31		124,31
5340	1998/05/07	01	5340	106	02	99	ARMÁRIO METÁLICO C/ 2 PORTAS	ACT	124,31		124,31
5341	1998/05/07	01	5341	106	02	99	ARMÁRIO METÁLICO C/ 2 PORTAS	ACT	124,31		124,31
5342	1998/05/07	01	5342	106	02	99	ARMÁRIO METÁLICO C/ 2 PORTAS	ACT	124,31		124,31
5343	1998/05/07	01	5343	106	02	99	ARMÁRIO METÁLICO C/ 2 PORTAS	ACT	124,31		124,31
5346	2002/10/15	01	40826	106	01	99	BALOIÇO	ACT	887,04		887,04
5347	2002/10/15	01	40827	106	01	99	MOLA PEIXE	ACT	442,93		442,93
5348	2002/10/15	01	40828	106	01	99	MOLA PATO	ACT	442,93		442,93
5349	2000/07/18	011	28439	106	05	06	LIVRO - " RIOS E LAGOS "	ACT	14,86		14,86
5349	2002/10/15	01	40829	106	01	99	BALOIÇO	ACT	887,04		887,04
Total Geral ou a Transportar .....									172.373.690,92	23.377.156,46	195.750.847,38

## FICHA PATRIMONIAL : 3 EQUIPAMENTO BÁSICO

Identificação dos bens								Tipo De Sit.	Valor Patrimonial	Alterações Patrimoniais	Valor Atual
Numero Ordem	Data de Aquisição	Tipo	Nr.Inv.	Cl.	Tipo	Ben	Descrição				
5350	2002/10/15	01	40830	106	01	99	MOLA PEIXE	ACT	442,93		442,93
5351	2002/10/15	01	40831	106	01	99	MOLA PATO	ACT	442,93		442,93
5352	2002/10/15	01	40832	106	01	99	BALOIÇO com 2 assentos planos	ACT	887,04	1.480,56	2.367,60
5353	2002/10/15	01	40833	106	01	99	MOLA PEIXE com 1 assento	ACT	442,93	352,05	794,98
5354	2002/10/15	01	40834	106	01	99	MOLA PATO com 1 assento	ACT	442,92	352,05	794,97
5356	2002/11/18	01	40836	106	02	99	MESA RECTANGULAR (1,20x60x66)	ACT	39,39		39,39
5357	2002/11/18	01	40837	106	02	99	MESA RECTANGULAR (1,20x60x66)	ACT	39,39		39,39
5358	2002/11/18	01	40838	106	02	99	MESA RECTANGULAR (1,20x60x66)	ACT	39,39		39,39
5359	2002/11/18	01	40839	106	02	99	MESA RECTANGULAR (1,20x60x66)	ACT	39,39		39,39
5360	2002/11/18	01	40840	106	02	99	MESA RECTANGULAR (1,20x60x66)	ACT	39,39		39,39
5361	2002/11/18	01	40841	106	02	99	MESA RECTANGULAR (1,20x60x66)	ACT	39,39		39,39
5362	2002/11/18	01	40842	106	02	99	MESA RECTANGULAR (1,20x60x66)	ACT	39,39		39,39
5363	2002/11/18	01	40843	106	02	99	MESA RECTANGULAR (1,20x60x66)	ACT	39,39		39,39
5364	2002/11/18	01	40844	106	02	99	MESA RECTANGULAR (1,20x60x66)	ACT	39,39		39,39
5365	2002/11/18	01	40845	106	02	99	MESA RECTANGULAR (1,20x60x66)	ACT	39,39		39,39
5366	2002/11/18	01	40846	106	02	99	MESA RECTANGULAR (1,20x60x66)	ACT	39,39		39,39
5367	2002/11/18	01	40847	106	02	99	MESA RECTANGULAR (1,20x60x66)	ACT	39,39		39,39
5368	2002/11/18	01	40848	106	02	99	MESA RECTANGULAR (1,20x60x66)	ACT	39,39		39,39
5369	2002/11/18	01	40849	106	02	99	MESA RECTANGULAR (1,20x60x66)	ACT	39,39		39,39
5370	2002/11/18	01	40850	106	02	99	MESA RECTANGULAR (1,20x60x66)	ACT	39,39		39,39
5371	2002/11/18	01	40851	106	02	99	MESA RECTANGULAR (1,20x60x66)	ACT	39,39		39,39
5372	2002/11/18	01	40852	106	02	99	MESA RECTANGULAR (1,20x60x66)	ACT	39,39		39,39
5373	2002/11/18	01	40853	106	02	99	MESA RECTANGULAR (1,20x60x66)	ACT	39,39		39,39
5374	2002/11/18	01	40854	106	02	99	MESA RECTANGULAR (1,20x60x66)	ACT	39,39		39,39
5375	2002/11/18	01	40855	106	02	99	MESA RECTANGULAR (1,20x60x66)	ACT	39,39		39,39
5376	2002/11/18	01	40856	106	02	99	MESA RECTANGULAR (1,20x60x66)	ACT	39,39		39,39
5377	2002/11/18	01	40857	106	02	99	MESA RECTANGULAR (1,20x60x66)	ACT	39,39		39,39
5378	2002/11/18	01	40858	106	02	99	MESA RECTANGULAR (1,20x60x66)	ACT	39,39		39,39
5379	2002/11/18	01	40859	106	02	99	MESA RECTANGULAR (1,20x60x66)	ACT	39,39		39,39
5380	2002/11/18	01	40860	106	02	99	MESA RECTANGULAR (1,20x60x66)	ACT	39,39		39,39
5381	2002/11/18	01	40861	106	02	99	MESA RECTANGULAR (1,20x60x66)	ACT	39,39		39,39
5382	2002/11/18	01	40862	106	02	99	MESA RECTANGULAR (1,20x60x66)	ACT	39,39		39,39
5383	2002/11/18	01	40863	106	02	99	MESA RECTANGULAR (1,20x60x66)	ACT	39,39		39,39
5384	2002/11/18	01	40864	106	02	99	MESA RECTANGULAR (1,20x60x66)	ACT	39,39		39,39
5385	2002/11/18	01	40865	106	02	99	MESA RECTANGULAR (1,20x60x66)	ACT	39,39		39,39
5386	2002/11/18	01	40866	106	02	99	MESA RECTANGULAR (1,20x60x66)	ACT	39,39		39,39
5387	2002/11/18	01	40867	106	02	99	MESA RECTANGULAR (1,20x60x66)	ACT	39,39		39,39
5388	2002/11/18	01	40868	106	02	99	MESA RECTANGULAR (1,20x60x66)	ACT	39,39		39,39
5389	2002/11/18	01	40869	106	02	99	MESA RECTANGULAR (1,20x60x66)	ACT	39,39		39,39
5390	2002/11/18	01	40870	106	02	99	MESA RECTANGULAR (1,20x60x66)	ACT	39,39		39,39
5391	2002/11/18	01	40871	106	02	99	MESA RECTANGULAR (1,20x60x66)	ACT	39,39		39,39
5392	2002/11/18	01	40872	106	02	99	MESA RECTANGULAR (1,20x60x66)	ACT	39,39		39,39
5393	2002/11/18	01	40873	106	02	99	MESA RECTANGULAR (1,20x60x66)	ACT	39,39		39,39
5394	2002/11/18	01	40874	106	02	99	MESA RECTANGULAR (1,20x60x66)	ACT	39,39		39,39
5395	2002/11/18	01	40875	106	02	99	MESA RECTANGULAR (1,20x60x66)	ACT	39,39		39,39
5396	2002/11/18	01	40876	106	02	99	MESA RECTANGULAR (1,20x60x66)	ACT	39,39		39,39
5397	2002/11/18	01	40877	106	02	99	MESA RECTANGULAR (1,20x60x66)	ACT	39,39		39,39
5398	2002/11/18	01	40878	106	02	99	MESA RECTANGULAR (1,20x60x66)	ACT	39,39		39,39
5399	2002/11/18	01	40879	106	02	99	MESA RECTANGULAR (1,20x60x66)	ACT	39,39		39,39
Total Geral ou a Transportar .....									172.378.082,83	23.379.341,12	195.757.423,95

## MAPA DE INVENTÁRIO

Data : 2021/05/03

Ano : 2020

Pagina: 67

2

## FICHA PATRIMONIAL : 3 EQUIPAMENTO BÁSICO

Identificação dos bens							Tipo De Sit.	Valor Patrimonial	Alterações Patrimoniais	Valor Atual	
Numero Ordem	Data de Aquisição	Tipo	Nr.Inv.	Cl.	Tipo	Ben					Descrição
5400	2000/07/13	011	28490	106	03	99	CD-ROM - " MARRETAS-LER, ESCUTAR, APRENDER "	ACT	34,42		34,42
5400	2002/11/18	01	40880	106	02	99	MESA RECTANGULAR (1,20x60x66)	ACT	39,39		39,39
5401	2000/07/13	011	28491	106	03	99	CD-ROM - " PENSE BRINCANDO 1 "	ACT	34,42		34,42
5401	2002/11/18	01	40881	106	02	99	MESA RECTANGULAR (1,20x60x66)	ACT	39,39		39,39
5402	2000/04/19	011	28492	106	03	99	CD-ROM - " FONOGRAFE "	ACT	39,51		39,51
5402	2002/11/18	01	40882	106	02	99	MESA RECTANGULAR (1,20x60x66)	ACT	39,39		39,39
5403	2000/04/19	011	28493	106	03	99	CD-ROM - " DESCOBRIR A TERRA "	ACT	21,95		21,95
5403	2002/11/18	01	40883	106	02	99	MESA RECTANGULAR (1,20x60x66)	ACT	39,39		39,39
5404	2000/04/19	011	28494	106	03	99	CD-ROM - " EU APRENDO MATEMÁTICA 6 + EU APRENDO CIÊNCIAS DA NATUREZA 6 "	ACT	31,52		31,52
5404	2002/11/18	01	40884	106	02	20	CADEIRA EMPILHÁVEL C/ CURVATURA C/40cmALT	ACT	11,82		11,82
5405	1998/10/27	011	28495	106	02	99	ESTANTE EXPOSITOR NTO	ACT	1.300,90		1.300,90
5405	2002/11/18	01	40885	106	02	20	CADEIRA EMPILHÁVEL C/ CURVATURA C/40cmALT	ACT	11,82		11,82
5406	2002/11/18	01	40886	106	02	20	CADEIRA EMPILHÁVEL C/ CURVATURA C/40cmALT	ACT	11,82		11,82
5407	2000/06/14	011	28497	110	15	99	ENGENHO FURAR COLUNA SB 400	ACT	68,70		68,70
5407	2002/11/18	01	40887	106	02	20	CADEIRA EMPILHÁVEL C/ CURVATURA C/40cmALT	ACT	11,82		11,82
5408	2000/04/06	011	28498	110	15	99	MARTELO	ACT	10,97		10,97
5408	2002/11/18	01	40888	106	02	20	CADEIRA EMPILHÁVEL C/ CURVATURA C/40cmALT	ACT	11,82		11,82
5409	2000/03/08	011	28499	110	15	99	MARTELO	ACT	15,96		15,96
5409	2002/11/18	01	40889	106	02	20	CADEIRA EMPILHÁVEL C/ CURVATURA C/40cmALT	ACT	11,82		11,82
5410	2000/03/28	011	28500	110	15	99	JOGO DE FORMÕES STANLY 6-30	ACT	109,74		109,74
5410	2002/11/18	01	40890	106	02	20	CADEIRA EMPILHÁVEL C/ CURVATURA C/40cmALT	ACT	11,82		11,82
5411	2002/11/18	01	40891	106	02	20	CADEIRA EMPILHÁVEL C/ CURVATURA C/40cmALT	ACT	11,82		11,82
5412	2002/11/18	01	40892	106	02	20	CADEIRA EMPILHÁVEL C/ CURVATURA C/40cmALT	ACT	11,82		11,82
5413	2002/11/18	01	40893	106	02	20	CADEIRA EMPILHÁVEL C/ CURVATURA C/40cmALT	ACT	11,82		11,82
5414	2002/11/18	01	40894	106	02	20	CADEIRA EMPILHÁVEL C/ CURVATURA C/40cmALT	ACT	11,82		11,82
5415	2002/11/18	01	40895	106	02	20	CADEIRA EMPILHÁVEL C/ CURVATURA C/40cmALT	ACT	11,82		11,82
5416	2002/11/18	01	40896	106	02	20	CADEIRA EMPILHÁVEL C/ CURVATURA C/40cmALT	ACT	11,82		11,82
5417	2002/11/18	01	40897	106	02	20	CADEIRA EMPILHÁVEL C/ CURVATURA C/40cmALT	ACT	11,82		11,82
5418	2002/11/18	01	40898	106	02	20	CADEIRA EMPILHÁVEL C/ CURVATURA C/40cmALT	ACT	11,82		11,82
5419	2002/11/18	01	40899	106	02	20	CADEIRA EMPILHÁVEL C/ CURVATURA C/40cmALT	ACT	11,82		11,82
5420	2002/11/18	01	40900	106	02	20	CADEIRA EMPILHÁVEL C/ CURVATURA C/40cmALT	ACT	11,82		11,82
5421	2002/11/18	01	40901	106	02	20	CADEIRA EMPILHÁVEL C/ CURVATURA C/40cmALT	ACT	11,82		11,82
5422	2002/11/18	01	40902	106	02	20	CADEIRA EMPILHÁVEL C/ CURVATURA C/40cmALT	ACT	11,82		11,82
5423	2002/11/18	01	40903	106	02	20	CADEIRA EMPILHÁVEL C/ CURVATURA C/40cmALT	ACT	11,82		11,82
5424	2002/11/18	01	40904	106	02	20	CADEIRA EMPILHÁVEL C/ CURVATURA C/40cmALT	ACT	11,82		11,82
5425	2002/11/18	01	40905	106	02	20	CADEIRA EMPILHÁVEL C/ CURVATURA C/40cmALT	ACT	11,82		11,82
5426	2002/11/18	01	40906	106	02	20	CADEIRA EMPILHÁVEL C/ CURVATURA C/40cmALT	ACT	11,82		11,82
5427	2002/11/18	01	40907	106	02	20	CADEIRA EMPILHÁVEL C/ CURVATURA C/40cmALT	ACT	11,82		11,82
5428	2002/11/18	01	40908	106	02	20	CADEIRA EMPILHÁVEL C/ CURVATURA C/40cmALT	ACT	11,82		11,82
5429	2002/11/18	01	40909	106	02	20	CADEIRA EMPILHÁVEL C/ CURVATURA C/40cmALT	ACT	11,82		11,82
5430	2002/11/18	01	40910	106	02	20	CADEIRA EMPILHÁVEL C/ CURVATURA C/40cmALT	ACT	11,82		11,82
5431	2002/11/18	01	40911	106	02	20	CADEIRA EMPILHÁVEL C/ CURVATURA C/40cmALT	ACT	11,82		11,82
5432	2002/11/18	01	40912	106	02	20	CADEIRA EMPILHÁVEL C/ CURVATURA C/40cmALT	ACT	11,82		11,82
5433	2002/11/18	01	40913	106	02	20	CADEIRA EMPILHÁVEL C/ CURVATURA C/40cmALT	ACT	11,82		11,82
5434	1994/06/08	01	5434	106	02	06	MESA DE ALUNO EM MADEIRA CASTANHO	ACT	33,27		33,27
5434	2002/11/18	01	40914	106	02	20	CADEIRA EMPILHÁVEL C/ CURVATURA C/40cmALT	ACT	11,82		11,82
5435	1994/06/08	01	5435	106	02	06	MESA DE ALUNO EM MADEIRA CASTANHO	ACT	33,27		33,27
5435	2002/11/18	01	40915	106	02	20	CADEIRA EMPILHÁVEL C/ CURVATURA C/40cmALT	ACT	11,82		11,82
Total Geral ou a Transportar .....									172.380.353,26	23.379.341,12	195.759.694,38

## FICHA PATRIMONIAL : 3 EQUIPAMENTO BÁSICO

Identificação dos bens							Tipo De Sit.	Valor Patrimonial	Alterações Patrimoniais	Valor Atual	
Numero Ordem	Data de Aquisição	Tipo	Nr.Inv.	Cl.	Tipo	Ben					Descrição
5436	1994/06/08	01	5436	106	02	06	MESA DE ALUNO EM MADEIRA CASTANHO	ACT	33,27		33,27
5436	2002/11/18	01	40916	106	02	20	CADEIRA EMPILHÁVEL C/ CURVATURA C/40cmALT	ACT	11,82		11,82
5437	1994/06/08	01	5437	106	02	06	MESA DE ALUNO EM MADEIRA CASTANHO	ACT	33,27		33,27
5437	2002/11/18	01	40917	106	02	20	CADEIRA EMPILHÁVEL C/ CURVATURA C/40cmALT	ACT	11,82		11,82
5438	1994/06/08	01	5438	106	02	06	MESA DE ALUNO EM MADEIRA CASTANHO	ACT	33,27		33,27
5438	2002/11/18	01	40918	106	02	20	CADEIRA EMPILHÁVEL C/ CURVATURA C/40cmALT	ACT	11,82		11,82
5439	1994/06/08	01	5439	106	02	06	MESA DE ALUNO EM MADEIRA CASTANHO	ACT	33,27		33,27
5439	2002/11/18	01	40919	106	02	20	CADEIRA EMPILHÁVEL C/ CURVATURA C/40cmALT	ACT	11,82		11,82
5440	1994/06/08	01	5440	106	02	06	MESA DE ALUNO EM MADEIRA CASTANHO	ACT	33,27		33,27
5440	2002/11/18	01	40920	106	02	20	CADEIRA EMPILHÁVEL C/ CURVATURA C/40cmALT	ACT	11,82		11,82
5441	1994/03/11	011	28530	110	15	04	FRESA MOLDURA FREZITE	ACT	102,41		102,41
5441	1994/06/08	01	5441	106	02	06	MESA DE ALUNO EM MADEIRA CASTANHO	ACT	33,27		33,27
5441	2002/11/18	01	40921	106	02	20	CADEIRA EMPILHÁVEL C/ CURVATURA C/40cmALT	ACT	11,82		11,82
5442	1994/06/08	01	5442	106	02	06	MESA DE ALUNO EM MADEIRA CASTANHO	ACT	33,27		33,27
5442	2002/11/18	01	40922	106	02	20	CADEIRA EMPILHÁVEL C/ CURVATURA C/40cmALT	ACT	11,82		11,82
5443	1994/06/08	01	5443	106	02	06	MESA DE ALUNO EM MADEIRA CASTANHO	ACT	33,27		33,27
5443	2002/11/18	01	40923	106	02	20	CADEIRA EMPILHÁVEL C/ CURVATURA C/40cmALT	ACT	11,82		11,82
5444	2002/11/18	01	40924	106	02	20	CADEIRA EMPILHÁVEL C/ CURVATURA C/40cmALT	ACT	11,82		11,82
5445	2002/11/18	01	40925	106	02	20	CADEIRA EMPILHÁVEL C/ CURVATURA C/40cmALT	ACT	11,82		11,82
5446	2002/11/18	01	40926	106	02	20	CADEIRA EMPILHÁVEL C/ CURVATURA C/40cmALT	ACT	11,82		11,82
5447	2002/11/18	01	40927	106	02	20	CADEIRA EMPILHÁVEL C/ CURVATURA C/40cmALT	ACT	11,82		11,82
5448	2002/11/18	01	40928	106	02	20	CADEIRA EMPILHÁVEL C/ CURVATURA C/40cmALT	ACT	11,82		11,82
5449	2002/11/18	01	40929	106	02	20	CADEIRA EMPILHÁVEL C/ CURVATURA C/40cmALT	ACT	11,82		11,82
5450	2002/11/18	01	40930	106	02	20	CADEIRA EMPILHÁVEL C/ CURVATURA C/40cmALT	ACT	11,82		11,82
5451	2000/03/28	011	28540	110	04	13	MARTELO BELOTA	ACT	15,96		15,96
5451	2002/11/18	01	40931	106	02	20	CADEIRA EMPILHÁVEL C/ CURVATURA C/40cmALT	ACT	11,82		11,82
5452	2000/03/28	011	28541	110	04	13	TURQUÊS	ACT	9,88		9,88
5452	2002/11/18	01	40932	106	02	20	CADEIRA EMPILHÁVEL C/ CURVATURA C/40cmALT	ACT	11,82		11,82
5453	2000/10/23	011	28542	110	04	99	VIBRADOR PORTATIL ENAR 4M AG.38	ACT	711,98		711,98
5453	2002/11/18	01	40933	106	02	20	CADEIRA EMPILHÁVEL C/ CURVATURA C/40cmALT	ACT	11,82		11,82
5454	2000/07/20	011	28543	110	04	99	APARAFUSADOR	ACT	74,82		74,82
5454	2002/11/18	01	40934	106	02	20	CADEIRA EMPILHÁVEL C/ CURVATURA C/40cmALT	ACT	11,82		11,82
5455	2000/07/20	011	28544	110	04	99	PICARETA COM CABO	ACT	9,23		9,23
5455	2002/11/18	01	40935	106	02	20	CADEIRA EMPILHÁVEL C/ CURVATURA C/40cmALT	ACT	11,82		11,82
5456	2000/07/20	011	28545	110	04	99	PICARETA COM CABO	ACT	9,23		9,23
5456	2002/11/18	01	40936	106	02	20	CADEIRA EMPILHÁVEL C/ CURVATURA C/40cmALT	ACT	11,82		11,82
5457	2002/11/18	01	40937	106	02	20	CADEIRA EMPILHÁVEL C/ CURVATURA C/40cmALT	ACT	11,82		11,82
5458	2000/06/12	011	28546	110	04	99	BETONEIRA LIS 260 MONOFÁSICA	ACT	641,95	498,80	1.140,75
5458	2002/11/18	01	40938	106	02	20	CADEIRA EMPILHÁVEL C/ CURVATURA C/40cmALT	ACT	11,82		11,82
5459	2001/03/14	011	28547	110	04	99	REBARBADEIRA BOSCH	ACT	99,76	67,34	167,10
5459	2002/11/18	01	40939	106	02	20	CADEIRA EMPILHÁVEL C/ CURVATURA C/40cmALT	ACT	11,82		11,82
5459	2009/11/19	01	66978	106	02	20	CADEIRA ALUNO 32CM	ACT	16,70		16,70
5460	2001/03/14	011	28548	110	04	99	TICO TICO GST 100 BCE	ACT	281,82		281,82
5460	2002/11/18	01	40940	106	02	20	CADEIRA EMPILHÁVEL C/ CURVATURA C/40cmALT	ACT	11,82		11,82
5461	2001/03/14	011	28549	110	04	99	SERRA CIRCULAR BW 62	ACT	174,58		174,58
5461	2002/11/18	01	40941	106	02	20	CADEIRA EMPILHÁVEL C/ CURVATURA C/40cmALT	ACT	11,82		11,82
5462	2001/03/14	011	28550	110	04	99	TARRACHA SUPER EGO	ACT	109,74		109,74
5462	2002/11/18	01	40942	106	02	20	CADEIRA EMPILHÁVEL C/ CURVATURA C/40cmALT	ACT	11,82		11,82
5463	1999/02/18	011	28551	110	04	99	PINÇA AMPERIMETRICA DIGITAL	ACT	81,30		81,30
Total Geral ou a Transportar .....									172.383.277,92	23.379.907,26	195.763.185,18

## FICHA PATRIMONIAL : 3 EQUIPAMENTO BÁSICO

Identificação dos bens							Tipo De Sit.	Valor Patrimonial	Alterações Patrimoniais	Valor Atual	
Numero Ordem	Data de Aquisição	Tipo	Nr.Inv.	Cl.	Tipo	Ben					Descrição
5463	2002/11/18	01	40943	106	02	20	CADEIRA EMPILHÁVEL C/ CURVATURA C/40cmALT	ACT	11,82		11,82
5464	2000/05/31	011	28552	110	04	13	NÍVEL	ACT	43,40		43,40
5464	2002/11/18	01	40944	106	02	20	CADEIRA EMPILHÁVEL C/ CURVATURA C/40cmALT	ACT	11,82		11,82
5465	2000/05/31	011	28553	110	04	13	ALICATE UNIVERSAL	ACT	24,19		24,19
5465	2002/11/18	01	40945	106	02	20	CADEIRA EMPILHÁVEL C/ CURVATURA C/40cmALT	ACT	11,82		11,82
5466	2000/05/09	011	28554	110	04	13	MARTELO	ACT	15,96		15,96
5466	2002/11/18	01	40946	106	02	20	CADEIRA EMPILHÁVEL C/ CURVATURA C/40cmALT	ACT	11,82		11,82
5467	2000/02/11	011	28555	110	04	13	MALA DE FERRAMENTA	ACT	18,95		18,95
5467	2002/11/18	01	40947	106	02	20	CADEIRA EMPILHÁVEL C/ CURVATURA C/40cmALT	ACT	11,82		11,82
5468	2000/02/11	011	28556	110	04	13	MALA DE FERRAMENTA	ACT	18,95		18,95
5468	2002/11/18	01	40948	106	02	20	CADEIRA EMPILHÁVEL C/ CURVATURA C/40cmALT	ACT	11,82		11,82
5469	2000/02/23	011	28557	110	04	13	NÍVEL	ACT	17,46		17,46
5469	2002/11/18	01	40949	106	02	20	CADEIRA EMPILHÁVEL C/ CURVATURA C/40cmALT	ACT	11,82		11,82
5470	2000/02/23	01	28558	110	04	13	MARTELO	ACT	12,47		12,47
5470	2002/11/18	01	40950	106	02	20	CADEIRA EMPILHÁVEL C/ CURVATURA C/40cmALT	ACT	11,82		11,82
5471	2000/12/16	011	28559	110	03	99	PICARETA C/CABO	ACT	9,73		9,73
5471	2002/11/18	01	40951	106	02	20	CADEIRA EMPILHÁVEL C/ CURVATURA C/40cmALT	ACT	11,82		11,82
5472	2000/12/16	011	28560	110	03	99	PÁ BUFALO	ACT	8,98		8,98
5472	2002/11/18	01	40952	106	02	20	CADEIRA EMPILHÁVEL C/ CURVATURA C/40cmALT	ACT	11,82		11,82
5473	2000/11/23	011	28561	110	03	99	PICARETA COM CABO	ACT	10,72		10,72
5473	2002/11/18	01	40953	106	02	20	CADEIRA EMPILHÁVEL C/ CURVATURA C/40cmALT	ACT	11,82		11,82
5474	2000/11/23	011	28562	110	03	99	PICARETA COM CABO	ACT	10,72		10,72
5474	2002/11/18	01	40954	106	02	20	CADEIRA EMPILHÁVEL C/ CURVATURA C/40cmALT	ACT	11,82		11,82
5475	2002/11/18	01	40955	106	02	20	CADEIRA EMPILHÁVEL C/ CURVATURA C/40cmALT	ACT	11,82		11,82
5476	2000/07/20	011	28563	110	03	99	PICARETA C/CABO	ACT	9,23		9,23
5476	2002/11/18	01	40956	106	02	20	CADEIRA EMPILHÁVEL C/ CURVATURA C/40cmALT	ACT	11,82		11,82
5477	2000/07/20	011	28564	110	03	99	PÁ BUFALO	ACT	8,98		8,98
5477	2002/11/18	01	40957	106	02	20	CADEIRA EMPILHÁVEL C/ CURVATURA C/40cmALT	ACT	11,82		11,82
5478	2002/11/18	01	40958	106	02	20	CADEIRA EMPILHÁVEL C/ CURVATURA C/40cmALT	ACT	11,82		11,82
5479	2002/11/18	01	40959	106	02	20	CADEIRA EMPILHÁVEL C/ CURVATURA C/40cmALT	ACT	11,82		11,82
5480	2002/11/18	01	40960	106	02	20	CADEIRA EMPILHÁVEL C/ CURVATURA C/40cmALT	ACT	11,82		11,82
5481	2002/11/18	01	40961	106	02	20	CADEIRA EMPILHÁVEL C/ CURVATURA C/40cmALT	ACT	11,82		11,82
5482	2002/11/18	01	40962	106	02	20	CADEIRA EMPILHÁVEL C/ CURVATURA C/40cmALT	ACT	11,82		11,82
5483	2002/11/18	01	40963	106	02	20	CADEIRA EMPILHÁVEL C/ CURVATURA C/40cmALT	ACT	11,82		11,82
5484	2002/11/18	01	40964	106	02	20	CADEIRA EMPILHÁVEL C/ CURVATURA C/40cmALT	ACT	11,82		11,82
5485	2002/11/18	01	40965	106	02	20	CADEIRA EMPILHÁVEL C/ CURVATURA C/40cmALT	ACT	11,82		11,82
5486	2002/11/18	01	40966	106	02	20	CADEIRA EMPILHÁVEL C/ CURVATURA C/40cmALT	ACT	11,82		11,82
5487	2002/11/18	01	40967	106	02	20	CADEIRA EMPILHÁVEL C/ CURVATURA C/40cmALT	ACT	11,82		11,82
5488	2002/11/18	01	40968	106	02	20	CADEIRA EMPILHÁVEL C/ CURVATURA C/40cmALT	ACT	11,82		11,82
5489	2002/11/18	01	40969	106	02	20	CADEIRA EMPILHÁVEL C/ CURVATURA C/40cmALT	ACT	11,82		11,82
5490	2002/11/18	01	40970	106	02	20	CADEIRA EMPILHÁVEL C/ CURVATURA C/40cmALT	ACT	11,82		11,82
5491	2002/11/18	01	40971	106	02	20	CADEIRA EMPILHÁVEL C/ CURVATURA C/40cmALT	ACT	11,82		11,82
5492	2002/11/18	01	40972	106	02	20	CADEIRA EMPILHÁVEL C/ CURVATURA C/40cmALT	ACT	11,82		11,82
5493	2002/11/18	01	40973	106	02	20	CADEIRA EMPILHÁVEL C/ CURVATURA C/40cmALT	ACT	11,82		11,82
5494	2002/11/18	01	40974	106	02	20	CADEIRA EMPILHÁVEL C/ CURVATURA C/40cmALT	ACT	11,82		11,82
5495	2002/11/18	01	40975	106	02	20	CADEIRA EMPILHÁVEL C/ CURVATURA C/40cmALT	ACT	11,82		11,82
5496	2002/11/18	01	40976	106	02	20	CADEIRA EMPILHÁVEL C/ CURVATURA C/40cmALT	ACT	11,82		11,82
5497	2002/11/18	01	40977	106	02	20	CADEIRA EMPILHÁVEL C/ CURVATURA C/40cmALT	ACT	11,82		11,82
5498	2002/11/18	01	40978	106	02	20	CADEIRA EMPILHÁVEL C/ CURVATURA C/40cmALT	ACT	11,82		11,82
Total Geral ou a Transportar .....								172.383.913,18	23.379.907,26	195.763.820,44	



## MAPA DE INVENTÁRIO

Data : 2021/05/03

Ano : 2020

Pagina: 67

5

## FICHA PATRIMONIAL : 3 EQUIPAMENTO BÁSICO

Identificação dos bens							Tipo De Sit.	Valor Patrimonial	Alterações Patrimoniais	Valor Atual	
Numero Ordem	Data de Aquisição	Tipo	Nr.Inv.	Cl.	Tipo	Ben					Descrição
5499	2002/11/18	01	40979	106	02	99	SECRETÁRIA DE PROFESSOR (1,20x60)	ACT	108,70		108,70
5500	2002/11/18	01	40980	106	02	99	SECRETÁRIA DE PROFESSOR (1,20x60)	ACT	108,70		108,70
5501	2002/11/18	01	40981	106	02	99	SECRETÁRIA DE PROFESSOR (1,20x60)	ACT	108,70		108,70
5502	2002/11/18	01	40982	106	02	99	SECRETÁRIA DE PROFESSOR (1,20x60)	ACT	108,70		108,70
5503	2002/11/18	01	40983	106	02	99	SECRETÁRIA DE PROFESSOR (1,20x60)	ACT	108,70		108,70
5504	2002/11/18	01	40984	106	02	20	CADEIRA RODADA	ACT	51,68		51,68
5505	2002/11/18	01	40985	106	02	20	CADEIRA RODADA	ACT	51,68		51,68
5506	2002/11/18	01	40986	106	02	20	CADEIRA RODADA	ACT	51,68		51,68
5507	2002/11/18	01	40987	106	02	20	CADEIRA RODADA	ACT	51,68		51,68
5508	2002/11/18	01	40988	106	02	20	CADEIRA RODADA	ACT	51,68		51,68
5509	2002/11/18	01	40989	106	02	99	ARMÁRIO DE CONTABILIDADE (1,60x95x39)	ACT	130,40		130,40
5510	2002/11/18	01	40990	106	02	99	ARMÁRIO DE CONTABILIDADE (1,60x95x39)	ACT	130,40		130,40
5511	2002/11/18	01	40991	106	02	99	ARMÁRIO DE CONTABILIDADE (1,60x95x39)	ACT	130,40		130,40
5512	2002/11/18	01	40992	106	02	99	ARMÁRIO DE CONTABILIDADE (1,60x95x39)	ACT	130,40		130,40
5513	2002/11/18	01	40993	106	02	99	ARMÁRIO DE CONTABILIDADE (1,60x95x39)	ACT	130,40		130,40
5514	2002/11/18	01	40994	106	02	99	ARMÁRIO DE CONTABILIDADE (1,60x95x39)	ACT	130,40		130,40
5515	2002/11/18	01	40995	106	02	99	ARMÁRIO DE CONTABILIDADE (1,60x95x39)	ACT	130,40		130,40
5516	2002/11/18	01	40996	106	02	99	ARMÁRIO DE CONTABILIDADE (1,60x95x39)	ACT	130,40		130,40
5517	2002/11/18	01	40997	106	02	99	ARMÁRIO DE CONTABILIDADE (1,60x95x39)	ACT	130,40		130,40
5518	2002/11/18	01	40998	106	02	99	MESA DE REUNIÕES	ACT	385,78		385,78
5519	2002/11/18	01	40999	106	02	20	CADEIRA FIXA REVESTIDA A NAPA	ACT	20,68		20,68
5520	2002/11/18	01	41000	106	02	20	CADEIRA FIXA REVESTIDA A NAPA	ACT	20,68		20,68
5521	2002/11/18	01	41001	106	02	20	CADEIRA FIXA REVESTIDA A NAPA	ACT	20,68		20,68
5522	2002/11/18	01	41002	106	02	20	CADEIRA FIXA REVESTIDA A NAPA	ACT	20,68		20,68
5523	2002/11/18	01	41003	106	02	20	CADEIRA FIXA REVESTIDA A NAPA	ACT	20,68		20,68
5524	2002/11/18	01	41004	106	02	20	CADEIRA FIXA REVESTIDA A NAPA	ACT	20,68		20,68
5525	2002/11/18	01	41005	106	02	20	CADEIRA FIXA REVESTIDA A NAPA	ACT	20,68		20,68
5526	2002/11/18	01	41006	106	02	20	CADEIRA FIXA REVESTIDA A NAPA	ACT	20,68		20,68
5527	2002/11/18	01	41007	106	02	20	CADEIRA FIXA REVESTIDA A NAPA	ACT	20,68		20,68
5528	2002/11/18	01	41008	106	02	20	CADEIRA FIXA REVESTIDA A NAPA	ACT	20,68		20,68
5529	2002/11/18	01	41009	106	02	20	CADEIRA FIXA REVESTIDA A NAPA	ACT	20,68		20,68
5530	2002/11/18	01	41010	106	02	20	CADEIRA FIXA REVESTIDA A NAPA	ACT	20,68		20,68
5531	2002/11/18	01	41011	106	02	20	CADEIRA FIXA REVESTIDA A NAPA	ACT	20,68		20,68
5532	2002/11/18	01	41012	106	02	20	CADEIRA FIXA REVESTIDA A NAPA	ACT	20,68		20,68
5533	2002/11/18	01	41013	106	02	20	CADEIRA FIXA REVESTIDA A NAPA	ACT	20,68		20,68
5534	2002/11/18	01	41014	106	02	20	CADEIRA FIXA REVESTIDA A NAPA	ACT	20,68		20,68
5535	2002/11/18	01	41015	106	02	20	CADEIRA FIXA REVESTIDA A NAPA	ACT	20,68		20,68
5536	2002/11/18	01	41016	106	02	20	CADEIRA FIXA REVESTIDA A NAPA	ACT	20,68		20,68
5537	2002/11/18	01	41017	106	02	20	CADEIRA FIXA REVESTIDA A NAPA	ACT	20,68		20,68
5538	2002/11/18	01	41018	106	02	20	CADEIRA FIXA REVESTIDA A NAPA	ACT	20,68		20,68
5539	2002/11/18	01	41019	106	02	20	CADEIRA FIXA REVESTIDA A NAPA	ACT	20,68		20,68
5540	2002/11/18	01	41020	106	02	20	CADEIRA FIXA REVESTIDA A NAPA	ACT	20,68		20,68
5541	2002/11/18	01	41021	106	02	20	CADEIRA FIXA REVESTIDA A NAPA	ACT	20,68		20,68
5542	2002/11/18	01	41022	106	02	20	CADEIRA FIXA REVESTIDA A NAPA	ACT	20,68		20,68
5543	2002/11/18	01	41023	106	02	99	MAPLE INDIVIDUAL REVESTIDO A NAPEL	ACT	103,40		103,40
5544	2002/11/18	01	41024	106	02	99	MAPLE INDIVIDUAL REVESTIDO A NAPEL	ACT	103,49		103,49
5545	2002/11/18	01	41025	106	02	99	MESA REDONDA	ACT	58,45		58,45
5546	2002/10/25	01	41026	108	01	99	CARRINHO C/ CUBO EM AÇO C/ 2 BALDES DE 94Lts.	ACT	242,78		242,78
5547	1994/05/16	01	5547	106	02	20	CADEIRA EM MADEIRA	ACT	9,84		9,84
Total Geral ou a Transportar .....									172.387.288,74	23.379.907,26	195.767.196,00

## FICHA PATRIMONIAL : 3 EQUIPAMENTO BÁSICO

Identificação dos bens							Tipo De Sit.	Valor Patrimonial	Alterações Patrimoniais	Valor Atual	
Numero Ordem	Data de Aquisição	Tipo	Nr.Inv.	Cl.	Tipo	Bem					Descrição
5547	2002/10/25	01	41027	108	01	99	CARRINHO C/ CUBO EM AÇO C/ 2 BALDES DE 94Lts.	ACT	242,78		242,78
5548	1994/05/16	01	5548	106	02	20	CADEIRA EM MADEIRA	ACT	9,84		9,84
5548	2002/10/28	01	41028	110	05	99	100 CONTADORES VOLUMÉTRICOS DE ÁGUA	ACT	2.864,82		2.864,82
5549	1994/05/16	01	5549	106	02	20	CADEIRA EM MADEIRA	ACT	9,84		9,84
5549	2002/10/15	01	41029	101	01	02	COMPUTADOR COMPAQ (EVOP543A)	ACT	1.017,43		1.017,43
5550	1994/05/16	01	5550	106	02	20	CADEIRA EM MADEIRA	ACT	9,84		9,84
5550	2002/10/15	01	41030	101	01	02	COMPUTADOR COMPAQ (EVOP543A)	ACT	1.017,43		1.017,43
5551	1994/05/16	01	5551	106	02	20	CADEIRA EM MADEIRA	ACT	9,84		9,84
5551	2002/10/15	01	41031	101	01	02	COMPUTADOR COMPAQ (EVOP543A)	ACT	1.017,43		1.017,43
5552	1994/05/16	01	5552	106	02	20	CADEIRA EM MADEIRA	ACT	9,84		9,84
5552	2002/10/15	01	41032	101	01	02	COMPUTADOR COMPAQ (EVOP543A)	ACT	1.017,43		1.017,43
5553	1994/05/16	01	5553	106	02	20	CADEIRA EM MADEIRA	ACT	9,84		9,84
5554	1994/05/16	01	5554	106	02	20	CADEIRA EM MADEIRA	ACT	9,84		9,84
5554	2002/10/15	01	41034	101	01	02	COMPUTADOR COMPAQ (EVOP543A)	ACT	1.017,43		1.017,43
5555	1994/05/16	01	5555	106	02	20	CADEIRA EM MADEIRA	ACT	9,84		9,84
5555	2002/10/15	01	41035	101	01	02	COMPUTADOR COMPAQ (EVOP543A)	ACT	1.017,43		1.017,43
5556	1994/05/16	01	5556	106	02	20	CADEIRA EM MADEIRA	ACT	9,84		9,84
5556	2002/10/15	01	41036	101	01	02	COMPUTADOR COMPAQ (EVOP543A)	ACT	1.017,43		1.017,43
5557	1994/05/16	01	5557	106	02	20	CADEIRA EM MADEIRA	ACT	9,84		9,84
5558	1994/05/16	01	5558	106	02	20	CADEIRA EM MADEIRA	ACT	9,84		9,84
5559	1994/05/16	01	5559	106	02	20	CADEIRA EM MADEIRA	ACT	9,84		9,84
5560	1994/05/16	01	5560	106	02	20	CADEIRA EM MADEIRA	ACT	9,84		9,84
5561	1994/05/16	01	5561	106	02	20	CADEIRA EM MADEIRA	ACT	9,84		9,84
5562	2002/10/02	01	41042	101	01	13	MONITOR COMPAQ	ACT	161,46		161,46
5565	2002/11/18	01	41045	106	02	99	MÓVEL PARA TELEVISOR E VIDEO C/ PORTAS	ACT	414,51		414,51
5566	2002/11/18	01	41046	106	02	99	MÓVEL PARA TELEVISOR E VIDEO C/ PORTAS	ACT	414,50		414,50
5567	2002/10/21	01	41047	118	07	99	PORTA BICICLETAS C/ 10 LUGARES	ACT	384,89		384,89
5568	2002/10/21	01	41048	118	07	99	PORTA BICICLETAS C/ 10 LUGARES	ACT	384,90		384,90
5569	2002/11/18	01	41049	106	02	99	ARMÁRIO METÁLICO	ACT	130,40		130,40
5570	2002/11/18	01	41050	106	02	20	CADEIRA RODADA	ACT	51,68		51,68
5571	2002/11/18	01	41051	106	02	99	ESTANTE EM MADEIRA (1,00x1,25)	ACT	189,49		189,49
5572	2002/11/18	01	41052	106	02	99	BANCO DE ENCOSTO	ACT	94,74		94,74
5573	2002/11/18	01	41053	106	02	99	BANCO DE ENCOSTO	ACT	94,74		94,74
5574	2002/11/18	01	41054	106	02	99	BANCA	ACT	106,59		106,59
5575	2002/11/18	01	41055	106	02	99	ESTANTE EM MADEIRA	ACT	189,49		189,49
5576	2002/09/18	01	41056	106	01	04	BALIZA DE ANDEBOL/FUTEBOL	ACT	148,03		148,03
5577	2002/09/18	01	41057	106	01	04	BALIZA DE ANDEBOL/FUTEBOL	ACT	148,04		148,04
5578	2002/09/18	01	41058	106	01	18	REDE PARA BALIZA DE ANDEBOL/FUTEBOL	ACT	29,61		29,61
5579	2002/09/18	01	41059	106	01	18	REDE PARA BELIZA DE ANDEBOL/FUTEBOL	ACT	29,61		29,61
5580	2002/10/08	01	41060	106	02	15	QUADRO DE LOUSANITE VERDE (1.20x2.50)	ACT	88,61		88,61
5581	2002/10/08	01	41061	106	02	15	QUADRO DE LOUSANITE VERDE (1.20x2.50)	ACT	88,61		88,61
5582	2002/10/08	01	41062	106	02	15	QUADRO DE LOUSANITE VERDE (1.20x2.50)	ACT	88,61		88,61
5583	2002/10/08	01	41063	106	02	15	QUADRO DE LOUSANITE VERDE (1.20x2.50)	ACT	88,61		88,61
5584	1998/10/27	01	5584	107	05	02	AQUECEDOR SOLAC CINZENTO	ACT	163,61		163,61
5584	2002/10/08	01	41064	106	02	15	QUADRO DE LOUSANITE VERDE (1.20x2.50)	ACT	88,61		88,61
5585	2002/10/08	01	41065	106	02	15	QUADRO DE LOUSANITE VERDE (1.20x2.50)	ACT	88,61		88,61
5586	2002/11/16	01	41066	106	02	99	ARMÁRIO DE CONTABILIDADE	ACT	130,39		130,39
5587	1996/11/16	01	5587	106	03	99	RÁDIO GRAVADOR	ACT	28,61		28,61
5587	2002/10/15	01	41067	106	02	99	BALOIÇO	ACT	887,03		887,03
Total Geral ou a Transportar .....									172.402.370,09	23.379.907,26	195.782.277,35

## FICHA PATRIMONIAL : 3 EQUIPAMENTO BÁSICO

Identificação dos bens							Tipo De Sit.	Valor Patrimonial	Alterações Patrimoniais	Valor Atual	
Numero Ordem	Data de Aquisição	Tipo	Nr.Inv.	Cl.	Tipo	Bem					Descrição
5588	1996/11/16	01	5588	106	03	17	VÍDEO GRAVADOR	ACT	151,68		151,68
5588	2002/10/15	01	41068	106	02	99	MOLA-PEIXE	ACT	442,93		442,93
5589	2002/10/15	01	41069	106	02	99	MOLA-PATO	ACT	442,93		442,93
5590	2002/10/15	01	41070	106	02	99	BALOIÇO	ACT	887,04		887,04
5591	2002/10/15	01	41071	106	02	99	MOLA-PEIXE	ACT	442,93		442,93
5592	2002/10/15	01	41072	106	02	99	MOLA-PATO	ACT	442,93		442,93
5593	2002/10/15	01	41073	106	02	99	BALOIÇO	ACT	887,04		887,04
5594	2002/10/15	01	41074	106	02	99	MOLA-PEIXE	ACT	442,93		442,93
5595	2002/10/15	01	41075	106	02	99	MOLA-PATO	ACT	442,93		442,93
5596	2002/10/15	01	41076	106	02	99	BALOIÇO	ACT	887,03		887,03
5597	2002/10/15	01	41077	106	02	99	MOLA-PEIXE	ACT	442,93		442,93
5598	2002/10/15	01	41078	106	02	99	MOLA-PATO	ACT	442,93		442,93
5599	2002/10/15	01	41079	106	02	99	BALOIÇO	ACT	887,04		887,04
5600	2002/10/15	01	41080	106	02	99	MOLA-PEIXE	ACT	442,93		442,93
5601	2002/10/15	01	41081	106	02	99	MOLA-PATO	ACT	442,93		442,93
5602	2002/10/15	01	41082	106	02	99	BALOIÇO	ACT	887,04		887,04
5603	2002/10/15	01	41083	106	02	99	MOLA-PEIXE	ACT	442,93		442,93
5604	2000/06/23	011	28673	108	01	01	CISTERNA REBOAL 5000 LT COMPLETA,C/ ADUFA HIDRÁULICA P-78942	ACT	5.483,54		5.483,54
5604	2002/10/15	01	41084	106	02	99	MOLA-PATO	ACT	442,93		442,93
5605	2002/10/15	01	41085	106	02	99	BALOIÇO	ACT	887,03		887,03
5606	2002/10/15	01	41086	106	02	99	MOLA-PEIXE com 1 assento	ACT	442,93	58,30	501,23
5607	2002/10/15	01	41087	106	02	99	MOLA-PATO com 1 assento	ACT	442,93	58,30	501,23
5608	2002/10/15	01	41088	106	02	99	BALOIÇO	ACT	887,04		887,04
5609	2001/03/23	011	28678	106	02	21	GLOBO GRANDE	ACT	28,93		28,93
5609	2002/10/15	01	41089	106	02	99	MOLA-PEIXE	ACT	442,93		442,93
5610	2001/03/23	011	28679	106	02	21	GLOBO GRANDE	ACT	28,93		28,93
5610	2002/10/15	01	41090	106	02	99	MOLA-PATO	ACT	442,93		442,93
5611	2002/10/15	01	41091	106	02	99	BALOIÇO	ACT	887,04		887,04
5612	2001/03/23	011	28680	106	02	21	BALANÇA	ACT	72,33		72,33
5612	2002/10/15	01	41092	106	02	99	MOLA-PEIXE	ACT	442,93		442,93
5613	2001/03/23	011	28681	106	02	21	CONJUNTO DE PESOS	ACT	67,34		67,34
5613	2002/10/15	01	41093	106	02	99	MOLA-PATO	ACT	442,93		442,93
5614	2001/03/23	011	28682	106	02	05	MAPA DE PORTUGAL	ACT	14,91		14,91
5614	2002/10/15	01	41094	106	02	99	BALOIÇO	ACT	887,03		887,03
5615	2001/03/23	011	28683	106	02	05	MAPA DE PORTUGAL	ACT	14,91		14,91
5615	2002/10/15	01	41095	106	02	99	MOLA-PEIXE	ACT	442,93		442,93
5616	2002/10/15	01	41096	106	02	99	MOLA-PATO	ACT	442,93		442,93
5617	2001/03/23	011	28684	106	02	05	MAPA DA EUROPA	ACT	14,91		14,91
5617	2002/10/15	01	41097	106	02	99	BALOIÇO	ACT	887,04		887,04
5618	2001/03/23	011	28685	106	02	05	MAPA DA EUROPA	ACT	14,91		14,91
5618	2002/10/15	01	41098	106	02	99	MOLA-PEIXE	ACT	442,93		442,93
5619	2002/10/15	01	41099	106	02	99	MOLA-PATO	ACT	442,93		442,93
5620	2001/03/23	011	28686	106	02	05	MAPA DO MUNDO	ACT	14,91		14,91
5620	2002/10/15	01	41100	106	02	99	BALOIÇO	ACT	887,04		887,04
5621	2001/03/23	011	28687	106	02	05	MAPA DO MUNDO	ACT	14,91		14,91
5621	2002/10/15	01	41101	106	02	99	MOLA-PEIXE	ACT	442,93		442,93
5622	2002/10/15	01	41102	106	02	99	MOLA-PATO	ACT	442,93		442,93
5623	2002/10/15	01	41103	106	02	99	BALOIÇO	ACT	887,03		887,03
Total Geral ou a Transportar .....									172.429.567,06	23.380.023,86	195.809.590,92

## FICHA PATRIMONIAL : 3 EQUIPAMENTO BÁSICO

Identificação dos bens							Tipo De Sit.	Valor Patrimonial	Alterações Patrimoniais	Valor Atual	
Numero Ordem	Data de Aquisição	Tipo	Nr.Inv.	Cl.	Tipo	Ben					Descrição
5624	2001/03/23	011	28689	106	02	21	MAPA CORPO HUMANO	ACT	14,91		14,91
5624	2002/10/15	01	41104	106	02	99	MOLA-PEIXE	ACT	442,93		442,93
5624	2009/11/19	01	67143	106	02	99	MESA RECTANGULAR 1200x600x610	ACT	34,63		34,63
5625	2001/03/23	011	28690	106	02	21	MAPA CORPO HUMANO	ACT	14,91		14,91
5625	2002/10/15	01	41105	106	02	99	MOLA-PATO	ACT	442,93		442,93
5626	2002/10/15	01	41106	106	02	99	BALOIÇO	ACT	887,04		887,04
5627	2001/03/23	011	28691	106	02	21	FITA MÉTRICA	ACT	6,48		6,48
5627	2002/10/15	01	41107	106	02	99	MOLA-PEIXE	ACT	442,93		442,93
5628	2001/03/23	011	28692	106	02	21	FITA MÉTRICA	ACT	6,48		6,48
5628	2002/10/15	01	41108	106	02	99	MOLA-PATO	ACT	442,93		442,93
5629	2002/10/15	01	41109	106	02	99	BALOIÇO	ACT	887,04		887,04
5630	2001/03/23	011	28693	106	02	21	CONJUNTO DE MEDIDA DE LÍQUIDOS	ACT	25,69		25,69
5630	2002/10/15	01	41110	106	02	99	MOLA-PEIXE	ACT	442,93		442,93
5631	2001/03/23	011	28694	106	02	10	JOGO DO RELÓGIO	ACT	11,47		11,47
5631	2002/10/15	01	41111	106	02	99	MOLA-PATO	ACT	442,93		442,93
5632	2001/03/23	011	28695	106	02	10	JOGO - RELÓGIO DO TEMPO	ACT	63,85		63,85
5632	2002/11/18	01	41112	106	02	99	MESA REDONDA (1.20x48alt.)	ACT	48,74		48,74
5633	2001/03/23	011	28696	106	02	10	JOGO - DIDACTICO DE LEITURA	ACT	30,68		30,68
5633	2002/12/07	01	41113	107	01	13	ESCADOTE DE 2 DEGRAUS	ACT	32,84		32,84
5634	2001/03/23	011	28697	106	02	10	JOGO - CASOS DE LEITURA	ACT	14,96		14,96
5634	2002/11/19	01	41114	106	02	99	BALOIÇO	ACT	887,04		887,04
5635	2001/03/23	011	28698	106	02	10	JOGO - LOTO	ACT	7,48		7,48
5635	2002/11/19	01	41115	106	02	99	BONECO-MOLA	ACT	435,82		435,82
5636	2001/03/23	011	28699	106	02	10	JOGO - ANATOMIA	ACT	8,23		8,23
5636	2002/11/19	01	41116	106	02	99	BALOIÇO	ACT	887,04		887,04
5637	2001/02/23	011	28700	107	05	02	AQUECEDOR HALOGENICO	ACT	49,88		49,88
5637	2002/11/19	01	41117	106	02	99	BONECO-MOLA	ACT	435,83		435,83
5638	2001/02/23	011	28701	107	05	02	AQUECEDOR HALOGENICO	ACT	49,88		49,88
5638	2002/11/21	01	41118	106	02	99	CASTELO REI ARTUR 227V	ACT	4.687,69		4.687,69
5639	2001/02/23	011	28702	107	05	02	AQUECEDOR HALOGENICO	ACT	49,88		49,88
5639	2002/11/21	01	41119	106	02	99	PLACAR INFORMATIVO	ACT	590,73		590,73
5640	2001/02/23	011	28703	107	05	02	AQUECEDOR HALOGENICO	ACT	49,88		49,88
5640	2002/11/21	01	41120	106	02	99	BEBEDOURO DE UMA BICA	ACT	630,51		630,51
5641	2002/11/21	01	41121	106	02	99	SUGGIU	ACT	889,41		889,41
5642	2002/11/18	01	41122	106	02	99	MESA RECTANGULAR (120x60x60)	ACT	39,39		39,39
5643	2002/11/18	01	41123	106	02	99	MESA RECTANGULAR (120x60x60)	ACT	39,39		39,39
5644	2002/11/18	01	41124	106	02	99	MESA REDONDA	ACT	48,74		48,74
5645	2002/11/18	01	41125	106	02	20	CADEIRA EMPILHAVEL C/ 36cm	ACT	11,82		11,82
5646	2002/11/18	01	41126	106	02	20	CADEIRA EMPILHAVEL C/ 36cm	ACT	11,82		11,82
5647	2002/11/18	01	41127	106	02	20	CADEIRA EMPILHAVEL C/ 36cm	ACT	11,82		11,82
5648	2002/11/18	01	41128	106	02	20	CADEIRA EMPILHAVEL C/ 36cm	ACT	11,82		11,82
5649	2002/11/18	01	41129	106	02	20	CADEIRA EMPILHAVEL C/ 36cm	ACT	11,81		11,81
5650	2002/11/18	01	41130	106	02	99	ARMÁRIO DE CONTABILIDADE (1,60x95x39)	ACT	130,40		130,40
5651	2000/09/21	011	28712	109	03	99	FLOREIRA BRAGANÇA 135X50	ACT	490,22		490,22
5651	2002/11/18	01	41131	106	02	99	MESA RECTANGULAR	ACT	39,39		39,39
5652	2000/09/21	011	28713	109	03	99	PINÇA ALUMINIO COM PUNHO	ACT	46,40		46,40
5652	2002/11/18	01	41132	106	02	99	MESA RECTANGULAR	ACT	39,39		39,39
5653	2000/09/21	011	28714	109	03	99	PINÇA ALUMINIO COM PUNHO	ACT	46,40		46,40
5653	2002/11/18	01	41133	106	02	99	MESA RECTANGULAR	ACT	39,39		39,39
Total Geral ou a Transportar .....									172.444.981,86	23.380.023,86	195.825.005,72

## FICHA PATRIMONIAL : 3 EQUIPAMENTO BÁSICO

Identificação dos bens							Tipo De Sit.	Valor Patrimonial	Alterações Patrimoniais	Valor Atual	
Numero Ordem	Data de Aquisição	Tipo	Nr.Inv.	Cl.	Tipo	Bem					Descrição
5654	2000/09/21	011	28715	109	03	99	PINÇA ALUMINIO COM PUNHO	ACT	46,40		46,40
5654	2002/11/18	01	41134	106	02	99	MESA RECTANGULAR	ACT	39,39		39,39
5655	2000/09/21	011	28716	109	03	99	PINÇA ALUMINIO COM PUNHO	ACT	46,40		46,40
5655	2002/11/18	01	41135	106	02	99	MESA RECTANGULAR	ACT	39,39		39,39
5656	2000/09/21	011	28717	109	03	99	PINÇA ALUMINIO COM PUNHO	ACT	46,40		46,40
5656	2002/11/18	01	41136	106	02	99	MESA RECTANGULAR	ACT	39,39		39,39
5657	2000/09/21	011	28718	109	03	99	PINÇA ALUMINIO COM PUNHO	ACT	46,40		46,40
5657	2002/11/18	01	41137	106	02	99	MESA RECTANGULAR	ACT	39,39		39,39
5658	2002/11/18	01	41138	106	02	99	MESA RECTANGULAR	ACT	39,39		39,39
5659	2002/11/18	01	41139	106	02	99	MESA RECTANGULAR	ACT	39,38		39,38
5660	2002/11/18	01	41140	106	02	99	MESA RECTANGULAR	ACT	39,39		39,39
5661	2002/11/18	01	41141	106	02	20	CADEIRA EMPILHAVEL C/ CURVATURA	ACT	11,82		11,82
5662	2002/11/18	01	41142	106	02	20	CADEIRA EMPILHAVEL C/ CURVATURA	ACT	11,82		11,82
5663	2002/11/18	01	41143	106	02	20	CADEIRA EMPILHAVEL C/ CURVATURA	ACT	11,82		11,82
5664	2002/11/18	01	41144	106	02	20	CADEIRA EMPILHAVEL C/ CURVATURA	ACT	11,82		11,82
5665	2002/11/18	01	41145	106	02	20	CADEIRA EMPILHAVEL C/ CURVATURA	ACT	11,82		11,82
5666	2002/11/18	01	41146	106	02	20	CADEIRA EMPILHAVEL C/ CURVATURA	ACT	11,82		11,82
5667	2002/11/18	01	41147	106	02	20	CADEIRA EMPILHAVEL C/ CURVATURA	ACT	11,82		11,82
5668	2002/11/18	01	41148	106	02	20	CADEIRA EMPILHAVEL C/ CURVATURA	ACT	11,82		11,82
5669	2002/11/18	01	41149	106	02	20	CADEIRA EMPILHAVEL C/ CURVATURA	ACT	11,82		11,82
5670	2002/11/18	01	41150	106	02	20	CADEIRA EMPILHAVEL C/ CURVATURA	ACT	11,82		11,82
5671	2002/11/18	01	41151	106	02	20	CADEIRA EMPILHAVEL C/ CURVATURA	ACT	11,82		11,82
5672	2002/11/18	01	41152	106	02	20	CADEIRA EMPILHAVEL C/ CURVATURA	ACT	11,82		11,82
5673	2002/11/18	01	41153	106	02	20	CADEIRA EMPILHAVEL C/ CURVATURA	ACT	11,82		11,82
5674	2002/11/18	01	41154	106	02	20	CADEIRA EMPILHAVEL C/ CURVATURA	ACT	11,82		11,82
5675	2002/11/18	01	41155	106	02	20	CADEIRA EMPILHAVEL C/ CURVATURA	ACT	11,82		11,82
5676	2002/11/18	01	41156	106	02	20	CADEIRA EMPILHAVEL C/ CURVATURA	ACT	11,82		11,82
5677	2002/11/18	01	41157	106	02	20	CADEIRA EMPILHAVEL C/ CURVATURA	ACT	11,82		11,82
5678	2001/02/01	011	28733	106	02	10	JOGO - TANGRAM	ACT	9,73		9,73
5678	2002/11/18	01	41158	106	02	20	CADEIRA EMPILHAVEL C/ CURVATURA	ACT	11,82		11,82
5679	2002/11/18	01	41159	106	02	20	CADEIRA EMPILHAVEL C/ CURVATURA	ACT	11,82		11,82
5680	2001/02/01	011	28735	106	02	10	JOGO - TANGRAM	ACT	9,73		9,73
5680	2002/11/18	01	41160	106	02	20	CADEIRA EMPILHAVEL C/ CURVATURA	ACT	11,82		11,82
5681	2001/02/01	011	28736	106	02	10	JOGO - TANGRAM	ACT	9,73		9,73
5681	2002/11/18	01	41161	106	02	99	ARMÁRIO DE CONTABILIDADE	ACT	130,40		130,40
5682	2001/02/01	011	28737	106	02	10	JOGO - TANGRAM	ACT	9,73		9,73
5682	2002/11/18	01	41162	106	02	20	CADEIRA RODADA	ACT	51,70		51,70
5683	2001/02/01	011	28738	106	02	10	JOGO - TANGRAM	ACT	9,73		9,73
5683	2002/11/18	01	41163	106	02	20	CADEIRA RODADA	ACT	51,68		51,68
5684	2001/02/01	011	28739	106	02	10	JOGO - TANGRAM	ACT	9,73		9,73
5684	2002/11/18	01	41164	106	02	99	ARMARIO METALICO	ACT	130,40		130,40
5684	2009/11/19	01	67203	106	02	20	CADEIRA ALUNO 36CM	ACT	16,97		16,97
5685	2001/02/01	011	28740	106	02	10	JOGO - TANGRAM	ACT	9,73		9,73
5685	2002/11/18	01	41165	106	02	99	ARMARIO METALICO	ACT	130,40		130,40
5686	2001/02/01	011	28741	106	02	10	JOGO - TANGRAM	ACT	9,73		9,73
5686	2002/11/18	01	41166	106	02	99	MESA RECTANGULAR	ACT	39,38		39,38
5687	2001/02/01	011	28742	106	02	10	JOGO - TANGRAM	ACT	9,73		9,73
5687	2002/11/18	01	41167	106	02	99	MESA RECTANGULAR	ACT	39,39		39,39
5688	2001/02/01	011	28743	106	02	10	JOGO - TANGRAM	ACT	9,73		9,73
Total Geral ou a Transportar .....									172.446.367,20	23.380.023,86	195.826.391,06

## FICHA PATRIMONIAL : 3 EQUIPAMENTO BÁSICO

Identificação dos bens							Tipo De Sit.	Valor Patrimonial	Alterações Patrimoniais	Valor Atual	
Numero Ordem	Data de Aquisição	Tipo	Nr.Inv.	Cl.	Tipo	Ben					Descrição
5688	2002/11/18	01	41168	106	02	99	MESA RECTANGULAR	ACT	39,39		39,39
5689	2002/11/18	01	41169	106	02	99	MESA RECTANGULAR	ACT	39,39		39,39
5690	2002/11/18	01	41170	106	02	99	MESA RECTANGULAR	ACT	39,39		39,39
5691	2002/11/18	01	41171	106	02	99	MESA RECTANGULAR	ACT	39,39		39,39
5692	2001/02/01	011	28745	106	02	10	JOGO - CARTAS FAMILIARES	ACT	2,74		2,74
5692	2002/11/18	01	41172	106	02	20	CADEIRA EMPILHAVEL C/ CURVATURA	ACT	11,82		11,82
5693	2001/02/01	011	28746	106	02	10	JOGO - CARTAS FAMILIARES	ACT	2,74		2,74
5693	2002/11/18	01	41173	106	02	20	CADEIRA EMPILHAVEL C/ CURVATURA	ACT	11,82		11,82
5694	2001/02/01	011	28747	106	02	10	JOGO - CARTAS FAMILIARES	ACT	2,74		2,74
5694	2002/11/18	01	41174	106	02	20	CADEIRA EMPILHAVEL C/ CURVATURA	ACT	11,82		11,82
5695	2001/02/01	011	28748	106	02	10	JOGO - CARTAS FAMILIARES	ACT	2,74		2,74
5695	2002/11/18	01	41175	106	02	20	CADEIRA EMPILHAVEL C/ CURVATURA	ACT	11,82		11,82
5696	2002/11/18	01	41176	106	02	20	CADEIRA EMPILHAVEL C/ CURVATURA	ACT	11,82		11,82
5697	2001/02/01	011	28749	106	02	10	JOGO - 4 EM LINHA	ACT	3,24		3,24
5697	2002/11/18	01	41177	106	02	20	CADEIRA EMPILHAVEL C/ CURVATURA	ACT	11,82		11,82
5698	2001/02/01	011	28750	106	02	10	JOGO - LUDO	ACT	5,99		5,99
5698	2002/11/18	01	41178	106	02	20	CADEIRA EMPILHAVEL C/ CURVATURA	ACT	11,82		11,82
5699	2001/02/01	011	28751	106	02	10	JOGO - LUDO	ACT	5,99		5,99
5699	2002/11/18	01	41179	106	02	20	CADEIRA EMPILHAVEL C/ CURVATURA	ACT	11,82		11,82
5700	2002/11/18	01	41180	106	02	20	CADEIRA EMPILHAVEL C/ CURVATURA	ACT	11,82		11,82
5701	2001/02/01	011	28752	106	02	10	JOGO - 4 EM LINHA	ACT	3,24		3,24
5701	2002/11/18	01	41181	106	02	20	CADEIRA EMPILHAVEL C/ CURVATURA	ACT	11,82		11,82
5702	2002/11/18	01	41182	106	02	20	CADEIRA EMPILHAVEL C/ CURVATURA	ACT	11,82		11,82
5703	2001/02/01	011	28753	106	02	10	JOGO - GLÓRIA	ACT	9,23		9,23
5703	2002/11/18	01	41183	106	02	20	CADEIRA EMPILHAVEL C/ CURVATURA	ACT	11,82		11,82
5704	2001/02/01	011	28754	106	02	10	JOGO - GLÓRIA	ACT	9,23		9,23
5704	2002/11/18	01	41184	106	02	99	MESA RECTANGULAR	ACT	39,39		39,39
5705	2002/11/18	01	41185	106	02	99	MESA RECTANGULAR	ACT	39,39		39,39
5706	2001/02/01	011	28755	106	02	10	JOGO - SCRABBLE	ACT	35,91		35,91
5706	2002/11/18	01	41186	106	02	99	MESA RECTANGULAR	ACT	39,39		39,39
5707	2001/02/01	011	28756	106	02	10	JOGO - DOMINÓ EM MADEIRA	ACT	15,99		15,99
5707	2002/11/18	01	41187	106	02	99	MESA RECTANGULAR	ACT	39,39		39,39
5708	2001/02/01	011	28757	106	02	10	JOGO - DOMINÓ EM MADEIRA	ACT	15,99		15,99
5708	2002/11/18	01	41188	106	02	99	MESA RECTANGULAR	ACT	39,39		39,39
5709	2001/02/01	011	28758	106	02	10	JOGO - DOMINÓ EM MADEIRA	ACT	15,99		15,99
5709	2002/11/18	01	41189	106	02	99	MESA RECTANGULAR	ACT	39,39		39,39
5710	2001/02/01	011	28759	106	02	10	JOGO - DOMINÓ EM MADEIRA	ACT	15,99		15,99
5710	2002/11/18	01	41190	106	02	99	MESA RECTANGULAR	ACT	39,39		39,39
5711	2001/02/01	011	28760	106	02	10	JOGO - DOMINÓ EM MADEIRA	ACT	15,99		15,99
5711	2002/11/18	01	41191	106	02	99	MESA RECTANGULAR	ACT	39,39		39,39
5712	2001/02/01	011	28761	106	02	10	JOGO - DOMINÓ EM MADEIRA	ACT	15,99		15,99
5712	2002/11/18	01	41192	106	02	99	MESA RECTANGULAR	ACT	39,39		39,39
5713	2002/11/18	01	41193	106	02	99	MESA RECTANGULAR	ACT	39,39		39,39
5714	2001/02/01	011	28762	106	02	10	JOGO - PUZZLE EM MADEIRA	ACT	14,83		14,83
5714	2002/11/18	01	41194	106	02	99	MESA RECTANGULAR	ACT	39,39		39,39
5715	2001/02/01	011	28763	106	02	10	JOGO - PUZZLE EM MADEIRA	ACT	14,83		14,83
5715	2002/11/18	01	41195	106	02	99	MESA RECTANGULAR	ACT	39,39		39,39
5716	2001/02/01	011	28764	106	02	10	JOGO - PUZZLE EM MADEIRA	ACT	14,83		14,83
5716	2002/11/18	01	41196	106	02	99	MESA RECTANGULAR	ACT	39,39		39,39
Total Geral ou a Transportar .....									172.447.402,89	23.380.023,86	195.827.426,75

## FICHA PATRIMONIAL : 3 EQUIPAMENTO BÁSICO

Identificação dos bens							Tipo De Sit.	Valor Patrimonial	Alterações Patrimoniais	Valor Atual	
Numero Ordem	Data de Aquisição	Tipo	Nr.Inv.	Cl.	Tipo	Bem					Descrição
5717	2001/02/01	011	28765	106	02	10	JOGO - PUZZLE EM MADEIRA	ACT	14,83	14,83	
5717	2002/11/18	01	41197	106	02	99	MESA RECTANGULAR	ACT	39,39	39,39	
5718	2002/11/18	01	41198	106	02	99	MESA RECTANGULAR	ACT	39,39	39,39	
5719	2001/02/01	011	28766	106	02	21	GEOPLANO	ACT	4,94	4,94	
5719	2002/11/18	01	41199	106	02	99	MESA RECTANGULAR	ACT	39,39	39,39	
5720	2001/02/01	011	28767	106	02	21	GEOPLANO	ACT	4,94	4,94	
5720	2002/11/18	01	41200	106	02	99	MESA RECTANGULAR	ACT	39,39	39,39	
5721	2001/02/01	011	28768	106	02	21	GEOPLANO	ACT	4,94	4,94	
5721	2002/11/18	01	41201	106	02	99	MESA RECTANGULAR	ACT	39,39	39,39	
5722	2001/02/01	011	28769	106	02	21	GEOPLANO	ACT	4,94	4,94	
5722	2002/11/18	01	41202	106	02	99	MESA RECTANGULAR	ACT	39,39	39,39	
5723	2001/02/01	011	28770	106	02	21	GEOPLANO	ACT	4,94	4,94	
5723	2002/11/18	01	41203	106	02	99	MESA RECTANGULAR	ACT	39,39	39,39	
5724	2001/02/01	011	28771	106	02	21	GEOPLANO	ACT	4,94	4,94	
5724	2002/11/18	01	41204	106	02	99	MESA RECTANGULAR	ACT	39,39	39,39	
5725	2001/02/01	011	28772	106	02	21	GEOPLANO	ACT	4,94	4,94	
5725	2002/11/18	01	41205	106	02	99	MESA RECTANGULAR	ACT	39,39	39,39	
5726	2001/02/01	011	28773	106	02	21	GEOPLANO	ACT	4,94	4,94	
5726	2002/11/18	01	41206	106	02	99	MESA RECTANGULAR	ACT	39,39	39,39	
5727	2001/02/01	011	28774	106	02	21	GEOPLANO	ACT	4,94	4,94	
5727	2002/11/18	01	41207	106	02	99	MESA RECTANGULAR	ACT	39,39	39,39	
5728	2001/02/01	011	28775	106	02	21	GEOPLANO	ACT	4,94	4,94	
5728	2002/11/18	01	41208	106	02	99	MESA RECTANGULAR	ACT	39,39	39,39	
5729	2002/11/18	01	41209	106	02	99	MESA RECTANGULAR	ACT	39,39	39,39	
5730	2001/02/01	011	28776	106	02	21	MOSAICO GEOMÉTRICO	ACT	13,27	13,27	
5730	2002/11/18	01	41210	106	02	20	CADEIRA EMPILHAVEL C/ CURVATURA	ACT	11,82	11,82	
5731	2001/02/01	011	28777	106	02	21	MOSAICO GEOMÉTRICO	ACT	13,27	13,27	
5731	2002/11/18	01	41211	106	02	20	CADEIRA EMPILHAVEL C/ CURVATURA	ACT	11,80	11,80	
5732	2002/11/18	01	41212	106	02	20	CADEIRA EMPILHAVEL C/ CURVATURA	ACT	11,80	11,80	
5733	2001/02/01	011	28778	106	02	21	ABACO VERTICAL	ACT	27,93	27,93	
5733	2002/11/18	01	41213	106	02	20	CADEIRA EMPILHAVEL C/ CURVATURA	ACT	11,82	11,82	
5734	2002/11/18	01	41214	106	02	20	CADEIRA EMPILHAVEL C/ CURVATURA	ACT	11,82	11,82	
5735	2001/02/01	011	28780	106	02	21	ABACO VERTICAL	ACT	27,93	27,93	
5735	2002/11/18	01	41215	106	02	20	CADEIRA EMPILHAVEL C/ CURVATURA	ACT	11,82	11,82	
5736	2001/02/01	011	28781	106	02	21	ABACO VERTICAL	ACT	27,93	27,93	
5736	2002/11/18	01	41216	106	02	20	CADEIRA EMPILHAVEL C/ CURVATURA	ACT	11,82	11,82	
5737	2001/02/01	011	28782	106	02	21	ABACO VERTICAL	ACT	27,93	27,93	
5737	2002/11/18	01	41217	106	02	20	CADEIRA EMPILHAVEL C/ CURVATURA	ACT	11,82	11,82	
5738	2001/02/01	011	28783	106	02	21	ABACO VERTICAL	ACT	27,93	27,93	
5738	2002/11/18	01	41218	106	02	20	CADEIRA EMPILHAVEL C/ CURVATURA	ACT	11,82	11,82	
5739	2002/11/18	01	41219	106	02	20	CADEIRA EMPILHAVEL C/ CURVATURA	ACT	11,82	11,82	
5740	2001/01/31	011	28784	106	02	10	JOGO - DOMINÓ DE MADEIRA	ACT	15,05	15,05	
5740	2002/11/18	01	41220	106	02	20	CADEIRA EMPILHAVEL C/ CURVATURA	ACT	11,82	11,82	
5741	2001/01/31	011	28785	106	02	10	JOGO - DOMINÓ DE MADEIRA	ACT	15,05	15,05	
5741	2002/11/18	01	41221	106	02	20	CADEIRA EMPILHAVEL C/ CURVATURA	ACT	11,82	11,82	
5742	2001/01/31	011	28786	106	02	10	JOGO - DOMINÓ DE MADEIRA	ACT	15,05	15,05	
5742	2002/11/18	01	41222	106	02	20	CADEIRA EMPILHAVEL C/ CURVATURA	ACT	11,82	11,82	
5743	2002/11/18	01	41223	106	02	20	CADEIRA EMPILHAVEL C/ CURVATURA	ACT	11,82	11,82	
5744	2001/01/31	011	28787	106	02	10	JOGO - LUDO	ACT	5,99	5,99	
Total Geral ou a Transportar .....									172.448.361,96	23.380.023,86	195.828.385,82

## MAPA DE INVENTÁRIO

Data : 2021/05/03

Ano : 2020

Pagina: 68

2

## FICHA PATRIMONIAL : 3 EQUIPAMENTO BÁSICO

Identificação dos bens							Tipo De Sit.	Valor Patrimonial	Alterações Patrimoniais	Valor Atual	
Numero Ordem	Data de Aquisição	Tipo	Nr.Inv.	Cl.	Tipo	Ben					Descrição
5744	2002/11/18	01	41224	106	02	20	CADEIRA EMPILHAVEL C/ CURVATURA	ACT	11,82		11,82
5745	2001/01/31	011	28788	106	02	10	JOGO - LUDO	ACT	5,99		5,99
5745	2002/11/18	01	41225	106	02	20	CADEIRA EMPILHAVEL C/ CURVATURA	ACT	11,82		11,82
5746	2001/01/31	011	28789	106	02	10	JOGO - LUDO	ACT	5,99		5,99
5746	2002/11/18	01	41226	106	02	20	CADEIRA EMPILHAVEL C/ CURVATURA	ACT	11,82		11,82
5747	2002/11/18	01	41227	106	02	20	CADEIRA EMPILHAVEL C/ CURVATURA	ACT	11,82		11,82
5748	2001/01/31	011	28790	106	02	10	JOGO - GLÓRIA	ACT	9,23		9,23
5748	2002/11/18	01	41228	106	02	20	CADEIRA EMPILHAVEL C/ CURVATURA	ACT	11,82		11,82
5749	2001/01/31	011	28791	106	02	10	JOGO - GLÓRIA	ACT	9,23		9,23
5749	2002/11/18	01	41229	106	02	20	CADEIRA EMPILHAVEL C/ CURVATURA	ACT	11,82		11,82
5750	2001/01/31	011	28792	106	02	10	JOGO - GLÓRIA	ACT	9,23		9,23
5750	2002/11/18	01	41230	106	02	20	CADEIRA EMPILHAVEL C/ CURVATURA	ACT	11,82		11,82
5751	2002/11/18	01	41231	106	02	20	CADEIRA EMPILHAVEL C/ CURVATURA	ACT	11,82		11,82
5752	2001/01/31	011	28793	106	02	10	JOGO - ANATOMIA	ACT	13,72		13,72
5752	2002/11/18	01	41232	106	02	20	CADEIRA EMPILHAVEL C/ CURVATURA	ACT	11,82		11,82
5753	2001/01/31	011	28794	106	02	10	JOGO - ANATOMIA	ACT	13,72		13,72
5753	2002/11/18	01	41233	106	02	20	CADEIRA EMPILHAVEL C/ CURVATURA	ACT	11,82		11,82
5754	2002/11/18	01	41234	106	02	20	CADEIRA EMPILHAVEL C/ CURVATURA	ACT	11,82		11,82
5755	2001/01/31	011	28795	106	02	10	LECTOFOTOS VERBOS	ACT	34,92		34,92
5755	2002/11/18	01	41235	106	02	20	CADEIRA EMPILHAVEL C/ CURVATURA	ACT	11,82		11,82
5756	2001/01/31	011	28796	106	02	10	LECTOFOTOS VERBOS	ACT	34,92		34,92
5756	2002/11/18	01	41236	106	02	20	CADEIRA EMPILHAVEL C/ CURVATURA	ACT	11,82		11,82
5757	2001/01/31	011	28797	106	02	10	LECTOFOTOS VERBOS	ACT	34,92		34,92
5757	2002/11/18	01	41237	106	02	20	CADEIRA EMPILHAVEL C/ CURVATURA	ACT	11,82		11,82
5758	2001/01/31	011	28798	106	02	10	LECTOFOTOS VERBOS	ACT	34,92		34,92
5758	2002/11/18	01	41238	106	02	20	CADEIRA EMPILHAVEL C/ CURVATURA	ACT	11,82		11,82
5759	2002/11/18	01	41239	106	02	20	CADEIRA EMPILHAVEL C/ CURVATURA	ACT	11,82		11,82
5760	2001/01/31	011	28799	106	02	10	LECTOFOTOS SUBSTANTIVOS	ACT	34,92		34,92
5760	2002/11/18	01	41240	106	02	20	CADEIRA EMPILHAVEL C/ CURVATURA	ACT	11,82		11,82
5761	2001/01/31	011	28800	106	02	10	LECTOFOTOS SUBSTANTIVOS	ACT	34,92		34,92
5761	2002/11/18	01	41241	106	02	20	CADEIRA EMPILHAVEL C/ CURVATURA	ACT	11,82		11,82
5762	2001/01/31	011	28801	106	02	10	LECTOFOTOS SUBSTANTIVOS	ACT	34,92		34,92
5762	2002/11/18	01	41242	106	02	20	CADEIRA EMPILHAVEL C/ CURVATURA	ACT	11,82		11,82
5763	2001/01/31	011	28802	106	02	10	LECTOFOTOS SUBSTANTIVOS	ACT	34,92		34,92
5763	2002/11/18	01	41243	106	02	20	CADEIRA EMPILHAVEL C/ CURVATURA	ACT	11,82		11,82
5764	2002/11/18	01	41244	106	02	20	CADEIRA EMPILHAVEL C/ CURVATURA	ACT	11,82		11,82
5764	2009/11/19	01	67283	106	02	99	MESA RECTANGULAR 1200X600X740	ACT	34,41		34,41
5765	2001/01/31	011	28803	106	02	10	JOGO - PUZLE MADEIRA	ACT	14,61		14,61
5765	2002/11/18	01	41245	106	02	20	CADEIRA EMPILHAVEL C/ CURVATURA	ACT	11,82		11,82
5766	2001/01/31	011	28804	106	02	10	JOGO - PUZLE MADEIRA	ACT	14,61		14,61
5766	2002/11/18	01	41246	106	02	20	CADEIRA EMPILHAVEL C/ CURVATURA	ACT	11,82		11,82
5767	2001/01/31	011	28805	106	02	10	JOGO - PUZLE MADEIRA	ACT	14,61		14,61
5767	2002/11/18	01	41247	106	02	20	CADEIRA EMPILHAVEL C/ CURVATURA	ACT	11,82		11,82
5768	2002/11/18	01	41248	106	02	20	CADEIRA EMPILHAVEL C/ CURVATURA	ACT	11,82		11,82
5769	2002/11/18	01	41249	106	02	20	CADEIRA EMPILHAVEL C/ CURVATURA	ACT	11,82		11,82
5770	2002/11/18	01	41250	106	02	20	CADEIRA EMPILHAVEL C/ CURVATURA	ACT	11,82		11,82
5771	2000/01/12	011	28808	106	03	17	VIDEO GRAVADOR PHILIPS	ACT	140,00		140,00
5771	2002/11/18	01	41251	106	02	20	CADEIRA EMPILHAVEL C/ CURVATURA	ACT	11,82		11,82
5772	1999/11/30	011	28809	106	02	05	MAPA DO MUNDO	ACT	13,11		13,11
Total Geral ou a Transportar .....									172.449.270,74	23.380.023,86	195.829.294,60



## MAPA DE INVENTÁRIO

Data : 2021/05/03

Ano : 2020

Pagina: 68

3

## FICHA PATRIMONIAL : 3 EQUIPAMENTO BÁSICO

Identificação dos bens							Tipo De Sit.	Valor Patrimonial	Alterações Patrimoniais	Valor Atual	
Numero Ordem	Data de Aquisição	Tipo	Nr.Inv.	Cl.	Tipo	Ben					Descrição
5772	2002/11/18	01	41252	106	02	20	CADEIRA EMPILHAVEL C/ CURVATURA	ACT	11,82		11,82
5773	1999/11/30	011	28810	106	02	05	MAPA DO MUNDO	ACT	13,11		13,11
5773	2002/11/18	01	41253	106	02	20	CADEIRA EMPILHAVEL C/ CURVATURA	ACT	11,82		11,82
5774	2002/11/18	01	41254	106	02	20	CADEIRA EMPILHAVEL C/ CURVATURA	ACT	11,82		11,82
5775	1999/11/30	011	28811	106	02	05	MAPA DA EUROPA	ACT	13,11		13,11
5775	2002/11/18	01	41255	106	02	20	CADEIRA EMPILHAVEL C/ CURVATURA	ACT	11,82		11,82
5776	1999/11/30	011	28812	106	02	05	MAPA DA EUROPA	ACT	13,11		13,11
5776	2002/11/18	01	41256	106	02	20	CADEIRA EMPILHAVEL C/ CURVATURA	ACT	11,82		11,82
5777	2002/11/18	01	41257	106	02	20	CADEIRA EMPILHAVEL C/ CURVATURA	ACT	11,82		11,82
5778	1999/11/30	011	28813	106	02	05	MAPA DE PORTUGAL	ACT	13,11		13,11
5778	2002/11/18	01	41258	106	02	20	CADEIRA EMPILHAVEL C/ CURVATURA	ACT	11,82		11,82
5779	1999/11/30	011	28814	106	02	05	MAPA DE PORTUGAL	ACT	13,11		13,11
5779	2002/11/18	01	41259	106	02	20	CADEIRA EMPILHAVEL C/ CURVATURA	ACT	11,82		11,82
5780	2002/11/18	01	41260	106	02	20	CADEIRA EMPILHAVEL C/ CURVATURA	ACT	11,82		11,82
5781	1999/11/30	011	28815	106	02	21	MAPA DO CORPO HUMANO	ACT	13,11		13,11
5781	2002/11/18	01	41261	106	02	20	CADEIRA EMPILHAVEL C/ CURVATURA	ACT	11,82		11,82
5782	1999/11/30	011	28816	106	02	21	MAPA DO CORPO HUMANO	ACT	13,11		13,11
5782	2002/11/18	01	41262	106	02	99	MESA REDONDA (1.20x48alt.)	ACT	48,74		48,74
5782	2009/11/16	01	67301	101	01	99	UNIDADE DE ALIMENTACAO ININTERRUPTA UPS EP3000	ACT	591,80		591,80
5783	2002/11/18	01	41263	106	02	20	CADEIRA EMPILHAVEL C/ CURVATURA	ACT	11,82		11,82
5784	1999/11/30	011	28817	106	02	21	GLOBO	ACT	21,55		21,55
5784	2002/11/18	01	41264	106	02	20	CADEIRA EMPILHAVEL C/ CURVATURA	ACT	11,82		11,82
5785	1999/11/30	011	28818	106	02	21	GLOBO	ACT	21,55		21,55
5785	2002/11/18	01	41265	106	02	20	CADEIRA EMPILHAVEL C/ CURVATURA	ACT	11,82		11,82
5786	2002/11/18	01	41266	106	02	20	CADEIRA EMPILHAVEL C/ CURVATURA	ACT	11,82		11,82
5786	2009/11/16	01	67305	101	01	99	UNIDADE DE ALIMENTACAO ININTERRUPTA UPS EP3000	ACT	591,80		591,80
5787	2002/11/18	01	41267	106	02	20	CADEIRA EMPILHAVEL C/ CURVATURA	ACT	11,82		11,82
5788	2002/11/18	01	41268	106	02	20	CADEIRA EMPILHAVEL C/ CURVATURA	ACT	11,82		11,82
5789	2002/11/18	01	41269	106	02	20	CADEIRA EMPILHAVEL C/ CURVATURA	ACT	11,82		11,82
5790	2000/06/28	011	28821	118	07	99	MOTORÇADORA	ACT	349,16		349,16
5790	2002/11/18	01	41270	106	02	20	CADEIRA EMPILHAVEL C/ CURVATURA	ACT	11,82		11,82
5791	2001/04/10	011	28822	106	05	10	LIVRO - CONTABILIDADE DE CUSTOS PARA AS AUTARQUIAS LOCAIS	ACT	16,46		16,46
5791	2002/11/18	01	41271	106	02	20	CADEIRA EMPILHAVEL C/ CURVATURA	ACT	11,82		11,82
5792	2002/11/18	01	41272	106	02	20	CADEIRA EMPILHAVEL C/ CURVATURA	ACT	11,82		11,82
5793	2002/11/18	01	41273	106	02	20	CADEIRA EMPILHAVEL C/ CURVATURA	ACT	11,82		11,82
5794	2000/01/12	011	28825	107	04	04	DESUMIDIFICADOR LARTEC DB 10	ACT	131,83		131,83
5794	2002/11/18	01	41274	106	02	20	CADEIRA EMPILHAVEL C/ CURVATURA	ACT	11,82		11,82
5794	2009/11/30	01	67313	101	01	99	UNIDADE DE ALIMENTACAO ININTERRUPTA UPS EP3000	ACT	591,80		591,80
5795	2000/05/24	011	28826	107	04	04	DESUMIDIFICADOR ANHAS	ACT	159,62		159,62
5795	2002/11/18	01	41275	106	02	20	CADEIRA EMPILHAVEL C/ CURVATURA	ACT	11,82		11,82
5796	2002/11/18	01	41276	106	02	20	CADEIRA EMPILHAVEL C/ CURVATURA	ACT	11,82		11,82
5797	2001/01/24	011	28828	106	02	99	ESTANTE COM 4 PRATELEIRAS	ACT	226,40		226,40
5797	2002/11/18	01	41277	106	02	20	CADEIRA EMPILHAVEL C/ CURVATURA	ACT	11,82		11,82
5798	2001/01/31	011	28829	106	02	10	JOGO - LUDO	ACT	5,99		5,99
5798	2002/11/18	01	41278	106	02	20	CADEIRA EMPILHAVEL C/ CURVATURA	ACT	11,82		11,82
5799	2001/01/31	011	28830	106	02	10	JOGO - LUDO	ACT	5,99		5,99
5799	2002/11/18	01	41279	106	02	20	CADEIRA EMPILHAVEL C/ CURVATURA	ACT	11,82		11,82
5799	2009/11/30	01	67318	101	01	13	MONITOR ASUS 22"	ACT	195,69		195,69
Total Geral ou a Transportar .....									172.452.640,03	23.380.023,86	195.832.663,89

## MAPA DE INVENTÁRIO

Data : 2021/05/03

Ano : 2020

Pagina: 68

4

## FICHA PATRIMONIAL : 3 EQUIPAMENTO BÁSICO

Identificação dos bens							Tipo De Sit.	Valor Patrimonial	Alterações Patrimoniais	Valor Atual	
Numero Ordem	Data de Aquisição	Tipo	Nr.Inv.	Cl.	Tipo	Ben					Descrição
5800	2001/01/31	011	28831	106	02	10	JOGO - LUDO	ACT	5,99		5,99
5800	2002/11/18	01	41280	106	02	20	CADEIRA EMPILHAVEL C/ CURVATURA	ACT	11,82		11,82
5801	2002/11/18	01	41281	106	02	20	CADEIRA EMPILHAVEL C/ CURVATURA	ACT	11,82		11,82
5802	2001/01/31	011	28832	106	02	10	JOGO - GLÓRIA	ACT	9,23		9,23
5802	2002/11/18	01	41282	106	02	20	CADEIRA EMPILHAVEL C/ CURVATURA	ACT	11,82		11,82
5802	2009/12/09	01	67321	101	01	99	CERTIFICADO QUALIFICADO ASSINATURA MEMBRO	ACT	98,84		98,84
5803	2001/01/31	011	28833	106	02	10	JOGO - GLÓRIA	ACT	9,23		9,23
5803	2002/11/18	01	41283	106	02	20	CADEIRA EMPILHAVEL C/ CURVATURA	ACT	11,82		11,82
5804	2001/01/31	011	28834	106	02	10	JOGO - GLÓRIA	ACT	9,23		9,23
5804	2002/11/18	01	41284	106	02	20	CADEIRA EMPILHAVEL C/ CURVATURA	ACT	11,82		11,82
5805	2002/11/18	01	41285	106	02	20	CADEIRA EMPILHAVEL C/ CURVATURA	ACT	11,82		11,82
5806	2001/01/31	011	28835	106	02	10	JOGO - MIKADO	ACT	5,99		5,99
5806	2002/11/18	01	41286	106	02	20	CADEIRA EMPILHAVEL C/ CURVATURA	ACT	11,82		11,82
5807	2001/01/31	011	28836	106	02	10	JOGO - MIKADO	ACT	5,99		5,99
5807	2002/11/18	01	41287	106	02	20	CADEIRA EMPILHAVEL C/ CURVATURA	ACT	11,82		11,82
5808	2001/01/31	011	28837	106	02	10	JOGO - MIKADO	ACT	5,99		5,99
5808	2002/11/18	01	41288	106	02	99	MESA RECTANGULAR	ACT	39,39		39,39
5809	2002/11/18	01	41289	106	02	99	MESA MEIA-LUA	ACT	41,20		41,20
5810	2001/01/31	011	28838	106	02	10	JOGO - ANATOMIA	ACT	13,72		13,72
5810	2002/11/18	01	41290	106	02	99	MESA MEIA-LUA	ACT	41,17		41,17
5811	2001/01/31	011	28839	106	02	10	JOGO - ANATOMIA	ACT	13,72		13,72
5811	2002/11/29	01	41291	107	06	04	MÁQUINA DE LAVAR LOUÇA "PORTOS"	ACT	1.116,79		1.116,79
5813	2001/01/31	011	28840	106	02	10	JOGO - LECTOFOTOS VERBOS	ACT	34,92		34,92
5814	2001/01/31	011	28841	106	02	10	JOGO - LECTOFOTOS VERBOS	ACT	34,92		34,92
5815	2001/01/31	011	28842	106	02	10	JOGO - LECTOFOTOS VERBOS	ACT	34,92		34,92
5817	2001/01/31	011	28843	106	02	10	JOGO - LECTOFOTOS SUBSANTIVOS	ACT	34,92		34,92
5817	2002/11/18	01	41297	106	02	99	ARMÁRIO DE CONTABILIDADE	ACT	130,40		130,40
5818	2001/01/31	011	28844	106	02	10	JOGO - LECTOFOTOS SUBSANTIVOS	ACT	34,92		34,92
5818	2002/11/18	01	41298	106	02	99	ARMÁRIO DE CONTABILIDADE	ACT	130,40		130,40
5819	2001/01/31	011	28845	106	02	10	JOGO - LECTOFOTOS SUBSANTIVOS	ACT	34,92		34,92
5820	2002/11/23	01	41300	107	06	03	PANELA DE 20lt	ACT	58,00		58,00
5821	2001/01/31	011	28846	106	02	10	JOGO - DOMINÓ EM MADEIRA	ACT	15,05		15,05
5821	2002/11/23	01	41301	107	06	03	TACHO gr.	ACT	24,60		24,60
5822	2001/01/31	011	28847	106	02	10	JOGO - DOMINÓ EM MADEIRA	ACT	15,05		15,05
5822	2002/10/14	01	41302	111	01	99	QUIOSQUE INOX (2,50x2,50)	ACT	3.544,36		3.544,36
5823	2001/01/31	011	28848	106	02	10	JOGO - DOMINÓ EM MADEIRA	ACT	15,05		15,05
5823	2002/12/16	01	41303	101	02	03	16SE-GESTÃO E SEGUIMENTO DE EXPEDIENTE 1MDD-MODULO DE DIGITALIZAÇÃO DE DOCUMENTOS(10Lic+10Lic.)	ACT	5.848,19		5.848,19
5824	2002/12/16	01	41304	101	02	03	10 UTILIZADORES DE BASE DE DADOS ORACLE	ACT	4.430,47		4.430,47
5825	2001/01/31	011	28849	106	02	10	JOGO - PUZZLE DE MADEIRA	ACT	14,61		14,61
5825	2002/12/16	01	41305	101	02	02	SISTEMA OPERATIVO WINDOWS 2000 SERVER +10 CLIENTES	ACT	1.479,19		1.479,19
5826	2001/01/31	011	28850	106	02	10	JOGO - PUZZLE DE MADEIRA	ACT	14,61		14,61
5827	2001/01/31	011	28851	106	02	10	JOGO - PUZZLE DE MADEIRA	ACT	14,61		14,61
5828	2001/01/31	011	28852	106	02	10	JOGO - PUZZLE DE MADEIRA	ACT	14,61		14,61
5829	2001/01/31	011	28853	106	02	10	JOGO - PUZZLE DE MADEIRA	ACT	14,61		14,61
5829	2002/12/16	01	41309	101	01	02	SERVIDOR HP PROLIANT	ACT	6.513,65		6.513,65
5830	2002/12/10	01	41310	101	02	03	1 SERVIDOR E 16 CLIENTES DE GESTÃO DE OBRAS PARTICULARES	ACT	4.500,34		4.500,34
5831	2001/03/26	011	28854	106	05	06	LIVRO - "BIBLIOTECAS ESCOLARES"	ACT	13,09		13,09
Total Geral ou a Transportar .....									172.481.151,48	23.380.023,86	195.861.175,34

## MAPA DE INVENTÁRIO

Data : 2021/05/03

Ano : 2020

Pagina: 68

5

## FICHA PATRIMONIAL : 3 EQUIPAMENTO BÁSICO

Identificação dos bens							Tipo De Sit.	Valor Patrimonial	Alterações Patrimoniais	Valor Atual	
Numero Ordem	Data de Aquisição	Tipo	Nr.Inv.	Cl.	Tipo	Ben					Descrição
5831	2002/11/29	01	41311	101	01	99	UPS MGE COMET EXTREME - 6000VA	ACT	3.188,73		3.188,73
5832	2001/03/27	011	28855	106	02	10	JOGO - PUZZLE EM MADEIRA	ACT	16,46		16,46
5833	2001/03/27	011	28856	106	02	10	JOGO - PUZZLE EM MADEIRA	ACT	16,46		16,46
5834	2002/11/25	01	41314	104	06	19	MÁQUINA FOTOGRAFICA DIGITAL "OLIMPUS"	ACT	421,95		421,95
5835	2001/03/05	011	28857	104	06	19	MÁQUINA FOTOGRAFICA	ACT	68,59		68,59
5835	2002/11/25	01	41315	104	06	19	MÁQUINA FOTOGRAFICA DIGITAL "OLIMPUS"	ACT	421,95		421,95
5836	2002/12/04	01	41316	106	01	99	POSTE BASQUETE (1,20):TEBELA DE MADEIRA, ARO FIXO, CESTO NYLON	ACT	355,29		355,29
5837	2002/04/27	09	41317	106	02	10	COLEÇÃO LEITURA / ESCRITA	ACT	133,20		133,20
5838	2000/11/25	011	28860	106	02	99	ARMÁRIO METÁLICO CINZA	ACT	123,14		123,14
5838	2002/12/04	01	41318	106	01	99	POSTE BASQUETE (1,20):TABELA DE MADEIRA, ARO FIXO, CESTO NYLON	ACT	355,29		355,29
5839	2000/11/25	011	28861	106	02	99	ARMÁRIO METÁLICO CINZA	ACT	123,14		123,14
5839	2002/12/18	01	41319	107	03	06	PROJECTOR LODETO METÁLICO (Túnel da Central de Camionagem)	ACT	148,03		148,03
5840	2000/11/25	011	28862	106	02	99	ARMÁRIO METÁLICO CINZA	ACT	123,14		123,14
5840	2002/12/11	01	41320	107	05	16	SALAMANDRA "DEVILLE"	ACT	825,33		825,33
5841	2000/11/25	011	28863	106	02	99	ARMÁRIO METÁLICO CINZA	ACT	123,14		123,14
5841	2003/01/15	01	41321	106	02	99	MÓVEL PARA COMPUTADOR	ACT	443,05		443,05
5842	2000/11/25	011	28864	106	02	99	ARMÁRIO METÁLICO CINZA	ACT	123,14		123,14
5842	2003/01/15	01	41322	106	02	99	MÓVEL PARA COMPUTADOR	ACT	444,11		444,11
5843	2000/11/25	011	28865	106	02	99	ARMÁRIO METÁLICO CINZA	ACT	123,14		123,14
5843	2002/12/10	01	41323	107	08	01	ASPIRADOR INDUSTRIAL SÓLIDOS / LIQUIDOS	ACT	461,88		461,88
5843	2009/11/02	01	67362	107	06	04	VARINHA MAGICA INDUSTRIAL	ACT	569,28		569,28
5845	2001/02/23	01	41325	302	01	06	TERRENO DE MATO E LENHA sito em Penteeiros na freguesia de ESTORÇOS	ACT	319.230,65	-76.683,12	242.547,53
5846	2001/02/23	011	28867	107	06	02	ARCA FRIGORÍFICA FAGOR CFH 34	ACT	344,17		344,17
5847	2001/01/24	011	28868	106	02	99	ESTANTE BAIXA COM 4 PRATELEIRAS	ACT	226,40		226,40
5847	2001/02/23	01	41327	301	02	99	CASA DE R/C E 1ºANDAR COM 5 DIVISÕES E CAPELA sito na rua de S.Pedro de Arcos em S.PEDRO DE ARCOS	ACT	56.271,75	457.321,78	513.593,53
5848	2001/02/23	01	41328	301	02	99	Edifício de r/c e 1ºandar designado de "ENGENHO DE SERRA" sito na rua de Penteeiros nº572 em ESTORÇOS	ACT	9.153,96	123.521,66	132.675,62
5849	2003/01/15	01	41329	106	02	99	MÓVEL PARA TELEVISÃO E VIDEO	ACT	414,50		414,50
5851	2001/03/26	011	28871	106	05	06	LIVRO -"BIBLIOTECAS ESCOLARES"	ACT	13,09		13,09
5851	2003/01/15	01	41331	106	02	21	BANCO TIPO SUECO	ACT	94,74		94,74
5852	2001/02/23	011	28872	107	05	02	AQUECEDOR HALOGENICO	ACT	49,88		49,88
5852	2002/12/18	01	41332	107	03	06	PROJECTOR LODETO METÁLICO(Túnel da C. Camionagem)	ACT	148,04		148,04
5853	2001/03/08	011	28873	106	02	10	JOGO - 1,2,3 PLUM	ACT	12,67		12,67
5853	2002/12/18	01	41333	107	03	06	PROJECTOR LODETO METÁLICO (Túnel da C. Camionagem)	ACT	148,04		148,04
5854	2001/03/08	011	28874	106	02	10	JOGO - GEOPALHAÇOS	ACT	16,71		16,71
5854	2002/12/18	01	41334	107	03	06	PROJECTOR LODETO METÁLICO (Túnel da C. Camionagem)	ACT	148,04		148,04
5855	2001/03/08	011	28875	106	02	10	JOGO - OS DOIS AMIGOS	ACT	11,22		11,22
5855	2003/01/15	01	41335	106	02	99	MÓVEL PARA COMPUTADOR	ACT	444,12		444,12
5856	2001/03/08	011	28876	106	02	10	JOGO - AMIGOS AMIGOS	ACT	8,73		8,73
5857	2001/02/23	01	41337	302	01	06	TERRENO DE CULTIVO COM RAMADA, OLIVEIRAS E ARVORES DE FRUTO "CAMPO DE BARROSAS" EM ARCOS	ACT	39.903,83		39.903,83
5857	2001/03/08	011	28877	106	02	10	JOGO - RAPARIGA E RAPAÇ	ACT	18,95		18,95
Total Geral ou a Transportar .....									172.916.419,41	23.884.184,18	196.800.603,59

## FICHA PATRIMONIAL : 3 EQUIPAMENTO BÁSICO

Identificação dos bens							Tipo De Sit.	Valor Patrimonial	Alterações Patrimoniais	Valor Atual	
Numero Ordem	Data de Aquisição	Tipo	Nr.Inv.	Cl.	Tipo	Bem					Descrição
5858	2001/02/23	01	41338	302	01	06	TERRENO DE CULTIVO, MATO E LENHA "CAMPO DA QUEIMADA" com construções de apoio à agricultura: estábulos c/1289m2, anexo c/126m2, estufa c/203m2 e galiheiro c/64m2 sito em Penteeiros em S.PEDRO DE ARCOS	ACT	40.901,43		40.901,43
5858	2001/03/08	011	28878	106	02	10	JOGO - PUZZLE	ACT	4,86		4,86
5858	2009/11/02	01	67377	107	06	03	ESCORREDOR INOX P/ FRITOS 60X40	ACT	87,76		87,76
5859	2001/02/23	01	41339	302	01	06	TERRENO DE CULTIVO COM RAMADAS E OLIVEIRAS, MATO E LENHA "CAMPO DA CUNHA" EM ARCOS	ACT	19.951,92		19.951,92
5860	2001/03/08	011	28880	106	02	10	JOGO - TARTARUGA	ACT	5,74		5,74
5860	2003/01/15	01	41340	106	02	21	BANCO TIPO SUECO	ACT	94,76		94,76
5861	2001/03/08	011	28881	106	02	10	JOGO - CARACOL	ACT	5,74		5,74
5861	2002/12/17	01	41341	111	01	99	QUITOSQUE INOX (2,50x2,50)	ACT	3.544,36		3.544,36
5862	2003/01/15	01	41342	106	02	21	BANCO TIPO SUECO	ACT	94,74		94,74
5863	2001/03/08	011	28883	106	02	10	JOGO - MOMENTOS DO DIA	ACT	13,72		13,72
5863	2003/01/15	01	41343	106	02	21	BANCO TIPO SUECO	ACT	94,74		94,74
5864	2001/03/08	011	28884	106	02	10	JOGO - AS QUATRO ESTAÇÕES	ACT	11,72		11,72
5864	2003/01/15	01	41344	106	02	21	BANCO TIPO SUECO	ACT	94,74		94,74
5865	2001/03/08	011	28885	106	02	10	JOGO - ENFIAMENTO	ACT	12,47		12,47
5865	2002/04/28	09	41345	106	06	18	MESA ESTILO "LUÍS XIII" EM MADEIRA "PAU-SANTO"	ACT	20.000,00		20.000,00
5866	2001/03/08	011	28886	106	02	10	JOGO - ANILAÇOS	ACT	12,47		12,47
5866	2002/12/05	01	41346	302	01	06	LEIRA DE TERRENO INCULTO EM SÁ	ACT	3.312,00		3.312,00
5867	2001/03/08	011	28887	106	02	10	JOGO - GEOMOSAICOS	ACT	16,21		16,21
5867	2002/11/12	01	41347	302	01	99	TERRENO DE CULTIVO "CAMPO DO TRIUNFO" NA RIBEIRA	ACT	49.902,24		49.902,24
5868	2002/11/20	01	41348	302	01	99	TERRENO DE CULTIVO "LEIRAS DAS CARVALHEIRAS OU DAS CARVALHAS" NA RIBEIRA	ACT	9.200,00		9.200,00
5869	2001/03/08	011	28889	106	02	10	JOGO - FORMAS	ACT	21,20		21,20
5870	1998/09/10	01	41350	106	03	17	VIDEO GRAVADOR	ACT	149,34		149,34
5870	2001/03/08	011	28890	106	02	10	JOGO - MAXIBLOCOS	ACT	37,41		37,41
5871	2001/03/08	011	28891	106	02	10	JOGO - MAXIALIMENTOS	ACT	8,73		8,73
5871	2002/12/10	01	41351	107	05	16	SALAMANDRA "DEVILLE"	ACT	825,33		825,33
5872	2001/03/08	011	28892	106	02	10	JOGO - DAS CORES	ACT	8,73		8,73
5873	2001/03/08	011	28893	106	02	10	FANTOCHE	ACT	6,58		6,58
5874	2001/03/08	011	28894	106	02	10	FANTOCHE	ACT	6,58		6,58
5875	2001/03/08	011	28895	106	02	10	FANTOCHE	ACT	6,58		6,58
5876	2001/03/08	011	28896	106	02	10	FANTOCHE	ACT	6,58		6,58
5877	2001/03/08	011	28897	106	02	10	FANTOCHE	ACT	6,58		6,58
5879	2001/03/08	011	28898	106	02	10	JOGO - NA MINHA CASA HÁ	ACT	9,23		9,23
5880	2001/03/08	011	28899	106	02	10	JOGO - CERTO OU ERRADO	ACT	7,23		7,23
5880	2003/01/17	01	41360	106	02	99	MÓVEL PARA COMPUTADOR	ACT	444,11		444,11
5881	1998/07/06	01	5881	106	02	99	ARMÁRIO METAL CINZA	ACT	124,31		124,31
5881	2000/03/08	011	28900	110	04	13	PÁ BICO	ACT	7,73		7,73
5881	2003/01/17	01	41361	106	02	99	MÓVEL PARA COMPUTADOR	ACT	444,11		444,11
5882	1998/07/06	01	5882	106	02	99	ARMÁRIO METAL CINZA	ACT	124,31		124,31
5882	2001/03/08	011	28901	106	02	10	JOGO - VOGAIS E NÚMEROS	ACT	6,73		6,73
5882	2003/01/15	01	41362	106	02	99	MÓVEL PARA COMPUTADOR	ACT	444,11		444,11
5883	1998/07/06	01	5883	106	02	99	ARMÁRIO METAL CINZA	ACT	124,31		124,31
5883	2001/03/08	011	28902	106	02	10	JOGO - PUZZLE	ACT	6,73		6,73
5883	2003/01/15	01	41363	106	02	99	MÓVEL PARA COMPUTADOR	ACT	443,05		443,05
5884	2000/03/08	011	28903	110	04	13	PÁ BICO	ACT	7,73		7,73
Total Geral ou a Transportar .....									173.067.058,36	23.884.184,18	196.951.242,54

## FICHA PATRIMONIAL : 3 EQUIPAMENTO BÁSICO

Identificação dos bens							Tipo De Sit.	Valor Patrimonial	Alterações Patrimoniais	Valor Atual	
Numero Ordem	Data de Aquisição	Tipo	Nr.Inv.	Cl.	Tipo	Bem					Descrição
5884	2003/01/15	01	41364	106	02	99	MÓVEL PARA COMPUTADOR	ACT	444,11		444,11
5885	2003/01/15	01	41365	106	02	99	MÓVEL PARA COMPUTADOR	ACT	443,05		443,05
5886	2001/03/08	011	28904	106	02	10	JOGO - NA QUINTA	ACT	10,97		10,97
5886	2003/01/15	01	41366	106	02	99	MÓVEL PARA COMPUTADOR	ACT	443,05		443,05
5887	2000/03/08	011	28905	110	04	13	ALICATE DE PRESSÃO	ACT	14,22		14,22
5887	2002/04/26	09	41367	106	03	18	TELEVISOR LG	ACT	446,25		446,25
5888	2001/03/08	011	28906	106	02	10	JOGO - BRANCA DE NEVE	ACT	8,73		8,73
5888	2002/04/26	09	41368	106	03	17	VIDEO GRAVADOR GOLDSTAR	ACT	285,60		285,60
5889	2000/03/08	011	28907	110	04	13	CHAVE ACESA 10	ACT	16,71		16,71
5889	2002/04/26	09	41369	107	05	02	AQUECEDOR HALOGENIO MATCH	ACT	37,00		37,00
5890	2001/03/08	011	28908	106	02	10	JOGO - DOS NÚMEROS	ACT	22,70		22,70
5891	2001/03/08	011	28909	106	02	10	JOGO - DO MERCADO	ACT	10,97		10,97
5891	2001/05/23	01	41371	106	01	04	BALIZA (3x2)	ACT	239,27		239,27
5892	1994/03/30	01	5892	106	02	05	MAPA DE PORTUGAL	ACT	14,47		14,47
5892	2000/03/08	011	28910	110	04	13	CHAVE ACESA 15	ACT	38,16		38,16
5892	2001/05/23	01	41372	106	01	04	BALIZA (3x2)	ACT	239,27		239,27
5893	1994/03/30	01	5893	106	02	05	MAPA DE PORTUGAL	ACT	14,47		14,47
5893	2001/03/08	011	28911	106	02	10	JOGO - CONTAGEM	ACT	7,73		7,73
5893	2002/06/03	01	41373	107	03	03	CANDEIRO PARA A FREGUESIA DE S. MARTINHO DA GANDRA	ACT	159,31		159,31
5894	1994/03/30	01	5894	106	02	05	MAPA DE PORTUGAL	ACT	14,47		14,47
5894	2000/03/08	011	28912	110	04	13	CHAVE DE CANOS	ACT	10,48		10,48
5894	2002/06/03	01	41374	107	03	03	CANDEIRO PARA A FREGUESIA DE S. MARTINHO DA GANDRA	ACT	159,31		159,31
5895	2001/03/08	011	28913	106	02	10	JOGO - CONTAGEM	ACT	10,97		10,97
5895	2002/06/27	01	41375	107	03	03	CANDEIRO COLOCADO NO MONTE DA MADALENA	ACT	225,02		225,02
5896	2000/03/08	011	28914	110	04	13	MARRETA DE 6 KG	ACT	15,46		15,46
5896	2002/06/28	01	41376	107	03	03	CANDEIRO COLOCADO NA PONTE ROMANA	ACT	473,72		473,72
5897	2001/03/08	011	28915	106	02	10	JOGO - DAS COMPRAS	ACT	12,72		12,72
5897	2002/10/31	01	41377	103	01	08	ESTANTE EM MOGNO	ACT	195,06		195,06
5898	2001/03/08	011	28916	106	02	10	BLOCOS LÓGICOS	ACT	35,42		35,42
5898	2002/11/18	01	41378	102	01	14	TELEMÓVEL NOKIA 3310 SL-3500051063813900	ACT	5,92		5,92
5899	2001/03/08	011	28917	106	02	10	PUZZLE HORAS DO DIA	ACT	14,72		14,72
5899	2002/11/18	01	41379	102	01	14	TELEMÓVEL NOKIA 3310 SL-3500051063940700	ACT	5,92		5,92
5900	2000/03/08	011	28918	110	04	13	ALAVANCA 1,20	ACT	13,97		13,97
5900	2002/11/18	01	41380	102	01	14	TELEMÓVEL NOKIA 3310 SL-3500051063936500	ACT	5,92		5,92
5901	2001/03/08	011	28919	106	02	10	CONJUNTO DE LETRAS	ACT	20,70		20,70
5901	2002/11/18	01	41381	102	01	14	TELEMÓVEL NOKIA 3310 SL-3500051063843940	ACT	5,92		5,92
5902	2001/03/08	011	28920	106	02	10	JOGO - CASOS DE LEITURA	ACT	8,48		8,48
5902	2002/11/18	01	41382	102	01	14	TELEMÓVEL NOKIA 3310 SL-3500051063959860	ACT	5,92		5,92
5903	2001/03/08	011	28921	106	02	10	JOGO - CONJUNTO DE NÚMEROS	ACT	15,71		15,71
5903	2002/09/17	01	41383	118	05	04	PLACAS EXPLICATIVAS DE MONUMENTOS	ACT	785,37		785,37
5904	2001/02/22	011	28922	107	06	06	100 GARFOS INOX DE MESA	ACT	64,84		64,84
5904	2002/09/17	01	41384	118	05	04	PLACAS EXPLICATIVAS DE MONUMENTOS	ACT	785,37		785,37
5905	2001/02/22	011	28923	107	06	06	100 COLHERES INOX DE MESA	ACT	64,84		64,84
5905	2002/09/17	01	41385	118	05	04	PLACAS EXPLICATIVAS DE MONUMENTOS	ACT	785,37		785,37
5906	2001/02/22	011	28924	107	06	06	40 FACAS INOX DE MESA	ACT	114,72		114,72
5906	2002/09/17	01	41386	118	05	04	PLACAS EXPLICATIVAS DE MONUMENTOS	ACT	785,37		785,37
5907	2001/02/22	011	28925	107	06	06	100 COLHERES DE SOBREMESA	ACT	44,89		44,89
5907	2002/09/17	01	41387	118	05	04	PLACAS EXPLICATIVAS DE MONUMENTOS	ACT	785,37		785,37
5908	2001/02/22	011	28926	107	06	06	100 GARFOS INOX SOBREMESA	ACT	44,89		44,89
Total Geral ou a Transportar .....									173.075.471,24	23.884.184,18	196.959.655,42

## MAPA DE INVENTÁRIO

Data : 2021/05/03

Ano : 2020

Pagina: 68

8

## FICHA PATRIMONIAL : 3 EQUIPAMENTO BÁSICO

Identificação dos bens							Tipo De Sit.	Valor Patrimonial	Alterações Patrimoniais	Valor Atual	
Numero Ordem	Data de Aquisição	Tipo	Nr.Inv.	Cl.	Tipo	Bem					Descrição
5908	2002/09/17	01	41388	118	05	04	PLACAS EXPLICATIVAS DE MONUMENTOS	ACT	785,37		785,37
5909	2001/02/22	011	28927	107	06	06	100 FACAS INOX SOBREMESA	ACT	94,77		94,77
5909	2002/09/17	01	41389	118	05	04	PLACAS EXPLICATIVAS DE MONUMENTOS	ACT	785,37		785,37
5910	2001/02/22	011	28928	107	06	01	10 TRAVESSAS GRANDES EM INOX	ACT	92,28		92,28
5910	2002/09/17	01	41390	118	05	04	PLACAS EXPLICATIVAS DE MONUMENTOS	ACT	785,37		785,37
5911	2001/02/22	011	28929	107	06	01	10 TRAVESSAS MÉDIAS EM INOX	ACT	82,30		82,30
5911	2002/09/17	01	41391	118	05	04	PLACAS EXPLICATIVAS DE MONUMENTOS	ACT	785,37		785,37
5912	2001/02/22	011	28930	107	06	01	10 TRAVESSAS PEQUENAS EM INOX	ACT	54,87		54,87
5912	2002/09/17	01	41392	118	05	04	PLACAS EXPLICATIVAS DE MONUMENTOS	ACT	785,37		785,37
5913	2001/02/22	011	28931	107	06	01	TABULEIRO INOX 50X30	ACT	31,92		31,92
5913	2002/09/17	01	41393	118	05	04	PLACAS EXPLICATIVAS DE MONUMENTOS	ACT	785,37		785,37
5914	2002/09/17	01	41394	118	05	04	PLACAS EXPLICATIVAS DE MONUMENTOS	ACT	785,37		785,37
5915	2002/09/17	01	41395	118	05	04	PLACAS EXPLICATIVAS DE MONUMENTOS	ACT	785,37		785,37
5916	2001/02/22	011	28934	107	06	01	2 COPOS INOX 1L	ACT	18,46		18,46
5916	2002/09/17	01	41396	118	05	04	PLACAS EXPLICATIVAS DE MONUMENTOS	ACT	785,37		785,37
5917	2001/02/22	011	28935	107	06	01	ESCORREDOR DE LEGUMES	ACT	7,38		7,38
5917	2002/09/17	01	41397	118	05	04	PLACAS EXPLICATIVAS DE MONUMENTOS	ACT	785,37		785,37
5918	2001/02/22	011	28936	107	06	01	ESCORREDOR DE LEGUMES	ACT	7,38		7,38
5918	2002/09/17	01	41398	118	05	04	PLACAS EXPLICATIVAS DE MONUMENTOS	ACT	785,37		785,37
5919	2001/02/22	011	28937	107	06	01	SALADEIRA INOX	ACT	8,98		8,98
5919	2002/09/17	01	41399	118	05	04	PLACAS EXPLICATIVAS DE MONUMENTOS	ACT	785,37		785,37
5920	2001/02/22	011	28938	107	06	01	SALADEIRA INOX	ACT	8,98		8,98
5920	2002/09/17	01	41400	118	05	04	PLACAS EXPLICATIVAS DE MONUMENTOS	ACT	785,37		785,37
5921	2001/02/22	011	28939	107	06	01	SALADEIRA INOX	ACT	8,98		8,98
5921	2002/09/17	01	41401	118	05	04	PLACAS EXPLICATIVAS DE MONUMENTOS	ACT	785,37		785,37
5922	2001/02/22	011	28940	107	06	01	SALADEIRA INOX	ACT	8,98		8,98
5922	2002/09/17	01	41402	118	05	04	PLACAS EXPLICATIVAS DE MONUMENTOS	ACT	785,37		785,37
5923	2001/02/22	011	28941	107	06	01	SALADEIRA INOX	ACT	8,98		8,98
5923	2002/09/17	01	41403	118	05	04	PLACAS EXPLICATIVAS DE MONUMENTOS	ACT	785,37		785,37
5924	2001/02/22	011	28942	107	06	01	SALADEIRA INOX	ACT	8,98		8,98
5924	2002/09/17	01	41404	118	05	04	PLACAS EXPLICATIVAS DE MONUMENTOS	ACT	785,37		785,37
5925	2001/02/22	011	28943	107	06	01	SALADEIRA INOX	ACT	8,98		8,98
5925	2002/09/17	01	41405	118	05	04	PLACAS EXPLICATIVAS DE MONUMENTOS	ACT	785,37		785,37
5926	2001/02/22	011	28944	107	06	01	SALADEIRA INOX	ACT	8,98		8,98
5926	2002/09/17	01	41406	118	05	04	PLACAS EXPLICATIVAS DE MONUMENTOS	ACT	785,33		785,33
5927	2002/10/08	01	41407	106	02	15	QUADRO DE LOUSANITE VERDE 120X250	ACT	88,61		88,61
5928	2001/02/22	011	28945	107	06	06	6 ESCUMADEIRAS INOX	ACT	26,94		26,94
5928	2002/10/08	01	41408	106	02	15	QUADRO DE LOUSANITE VERDE 120X250	ACT	88,61		88,61
5929	2002/10/08	01	41409	106	02	15	QUADRO DE LOUSANITE VERDE 120X250	ACT	88,61		88,61
5930	2002/10/08	01	41410	106	02	15	QUADRO DE LOUSANITE VERDE 120X250	ACT	88,61		88,61
5931	2002/12/11	01	41411	107	05	16	SALAMANDRA DEVILLE ESMALTE CASTANHO 7762 COM KIT TUBOS ESMALTADOS	ACT	853,26		853,26
5932	2001/02/22	011	28949	107	06	06	20 COLHERES DE TRAVESSA	ACT	29,93		29,93
5932	2002/04/28	09	41412	106	06	18	MESA ESTILO "LUÍS XIII" EM MADEIRA DE CATANHO	ACT	7.500,00		7.500,00
5933	2001/02/22	011	28950	107	06	06	10 COLHERES INOX PARA TERRINA	ACT	42,40		42,40
5934	2001/02/22	011	28951	107	06	99	TACHO Nº24	ACT	28,93		28,93
5935	2001/02/22	011	28952	107	06	99	TACHO Nº28	ACT	33,42		33,42
5936	2001/02/22	011	28953	107	06	99	TACHO Nº30	ACT	34,42		34,42
5937	2001/02/22	011	28954	107	06	99	TACHO Nº32	ACT	35,91		35,91
Total Geral ou a Transportar .....									173.099.794,08	23.884.184,18	196.983.978,26

## FICHA PATRIMONIAL : 3 EQUIPAMENTO BÁSICO

Identificação dos bens							Tipo De Sit.	Valor Patrimonial	Alterações Patrimoniais	Valor Atual	
Numero Ordem	Data de Aquisição	Tipo	Nr.Inv.	Cl.	Tipo	Bem					Descrição
5938	2001/02/22	011	28955	107	06	99	TACHO Nº34	ACT	45,89		45,89
5939	2001/02/22	011	28956	107	06	99	TACHO Nº38	ACT	54,87		54,87
5940	2001/02/22	011	28957	107	06	99	TACHO Nº42	ACT	76,82		76,82
5941	2001/02/22	011	28958	107	06	99	PANELA 36	ACT	63,85		63,85
5942	2001/02/22	011	28959	107	06	99	FRIGIDEIRA GRANDE	ACT	33,92		33,92
5945	2001/02/22	011	28962	107	06	99	CAFETEIRA 2L	ACT	16,96		16,96
5945	2009/11/23	01	67464	112	03	03	PLACA INDICATIVA "ESCOLA BASICA E SECUNDARIA DE ARCOZELO"	ACT	56,30		56,30
5946	2001/02/22	011	28963	107	06	99	CAFETEIRA 2L	ACT	16,96		16,96
5947	2001/02/22	011	28964	107	06	99	BALANÇA DE COZINHA	ACT	28,93		28,93
5949	2001/02/23	011	28966	107	06	04	FRITADEIRA FRIBAR 10+10L	ACT	719,57		719,57
5950	2001/02/23	011	28967	107	06	04	VARINHA MÁGICA INDUSTRIAL	ACT	403,56		403,56
5951	2000/12/16	011	28968	110	04	13	NÍVEL	ACT	31,92		31,92
5952	2000/12/16	011	28969	110	04	13	ESQUADRO CARPINTEIRO	ACT	30,93		30,93
5952	2009/11/17	01	67471	112	03	03	PLACA INDICATIVA "CENTRO EDUCATIVO DE TROVELA"	ACT	56,30		56,30
5953	2000/07/10	011	28970	106	02	20	CADEIRA RODADA COSTA MÉDIA	ACT	62,85		62,85
5954	2000/07/10	011	28971	106	02	20	CADEIRA RODADA COSTA MÉDIA	ACT	62,85		62,85
5956	2000/12/16	011	28972	110	04	13	MÁQUINA DE DOBRAR FERRO	ACT	43,89		43,89
5957	2000/12/14	011	28973	106	02	19	TESOURA	ACT	0,87		0,87
5958	2000/12/14	011	28974	106	02	19	TESOURA	ACT	0,87		0,87
5959	2000/12/14	011	28975	106	02	19	TESOURA	ACT	0,87		0,87
5959	2009/11/17	01	67478	112	03	03	PLACA INDICATIVA "CENTRO EDUCATIVO DE FACHA"	ACT	56,30		56,30
5960	2000/12/14	011	28976	106	02	19	TESOURA	ACT	0,87		0,87
5961	2000/12/14	011	28977	106	02	19	TESOURA	ACT	0,87		0,87
5962	1997/10/17	01	5962	106	02	99	SECRETÁRIA	ACT	98,63		98,63
5962	2000/12/14	011	28978	106	02	19	TESOURA	ACT	0,87		0,87
5963	2000/12/14	011	28979	106	02	19	TESOURA	ACT	0,87		0,87
5964	2000/12/14	011	28980	106	02	19	TESOURA	ACT	0,87		0,87
5965	2000/12/14	011	28981	106	02	19	TESOURA	ACT	0,87		0,87
5966	2000/12/14	011	28982	106	02	19	TESOURA	ACT	0,87		0,87
5966	2009/11/17	01	67485	112	03	03	PLACA INDICATIVA "CENTRO EDUCATIVO DE GANDRA"	ACT	56,35		56,35
5967	2000/12/14	011	28983	106	02	19	TESOURA	ACT	0,87		0,87
5968	2000/12/14	011	28984	106	02	19	TESOURA	ACT	0,87		0,87
5969	2000/12/14	011	28985	106	02	19	TESOURA	ACT	0,87		0,87
5970	2000/12/14	011	28986	106	02	19	TESOURA	ACT	0,87		0,87
5971	2000/12/14	011	28987	106	02	19	TESOURA	ACT	0,87		0,87
5972	2000/12/14	011	28988	106	02	19	TESOURA	ACT	0,87		0,87
5973	2000/12/14	011	28989	106	02	19	TESOURA	ACT	0,87		0,87
5974	2000/12/14	011	28990	106	02	19	TESOURA	ACT	0,87		0,87
5976	2000/12/14	011	28991	106	02	05	GEOPLANO	ACT	7,23		7,23
5977	2000/12/14	011	28992	106	02	21	TANGRAM	ACT	9,48		9,48
5978	2000/12/14	011	28993	106	02	21	TANGRAM	ACT	9,48		9,48
5978	2000/12/16	011	28994	110	04	99	BERBEQUIM BW 563	ACT	248,40		248,40
5980	2000/12/14	011	28995	106	02	10	PUZZLE	ACT	8,23		8,23
5981	2000/12/14	011	28996	106	02	10	PUZZLE	ACT	8,23		8,23
5983	2000/12/14	011	28997	106	02	10	JOGO DIDÁTICO	ACT	19,48		19,48
5984	2000/12/14	011	28998	106	02	10	JOGO DIDÁTICO	ACT	19,48		19,48
5986	2001/03/26	011	28999	106	03	08	LIVRO - "BIBLIOTECAS ESCOLARES"	ACT	13,09		13,09
5987	2001/03/05	011	29000	106	05	11	DICIONÁRIO DE PORTUGUÊS	ACT	35,42		35,42
Total Geral ou a Transportar .....									173.102.205,91	23.884.184,18	196.986.390,09

## FICHA PATRIMONIAL : 3 EQUIPAMENTO BÁSICO

Identificação dos bens							Tipo De Sit.	Valor Patrimonial	Alterações Patrimoniais	Valor Atual	
Numero Ordem	Data de Aquisição	Tipo	Nr.Inv.	Cl.	Tipo	Bem					Descrição
5988	2000/05/17	011	29001	106	03	17	VÍDEO GRAVADOR WATSON VR3741	ACT	99,15		99,15
5989	2000/05/25	011	29002	109	03	99	CORTA RELVA HRN 536 K1 HXE	ACT	1.421,29		1.421,29
5990	2001/03/27	011	29003	106	02	21	GLOBO	ACT	24,44		24,44
5991	2001/02/22	011	29004	107	05	08	ESQUENTADOR INTEL.	ACT	199,52		199,52
5992	2001/01/24	011	29005	106	02	99	ESTANTE BAIXA COM 4 PRATELEIRAS	ACT	226,40		226,40
5993	2001/04/16	011	29006	109	02	07	PULVERIZADOR F25 SPRAY-ELECTRÓNICO	ACT	1.018,15		1.018,15
5994	1999/06/11	011	29007	101	02	99	NORTON ANTIVIRUS 5.0 PARA WINDOWS	ACT	37,41		37,41
5995	2000/05/18	011	29008	107	05	02	AQUECEDOR HALOGENICO	ACT	59,36		59,36
5996	2000/05/18	011	29009	107	05	02	AQUECEDOR HALOGENICO	ACT	59,36		59,36
5997	2000/05/18	011	29010	107	05	02	AQUECEDOR HALOGENICO	ACT	59,36		59,36
5998	2000/05/18	011	29011	107	05	02	AQUECEDOR HALOGENICO	ACT	59,36		59,36
6000	2001/03/26	011	29012	106	05	06	LIVRO - "BIBLIOTECAS ESCOLARES"	ACT	13,09		13,09
6003	2001/02/09	011	29015	107	05	16	SALAMANDRA DEVILLE ADELIE 1000 - 7755.1	ACT	936,99		936,99
6004	2001/03/08	011	29016	107	06	04	FRITADEIRA INDUSTRIAL	ACT	719,57		719,57
6005	2001/02/23	011	29017	107	05	02	AQUECEDOR HALOGENICO	ACT	99,76		99,76
6005	2009/06/24	01	67524	109	01	99	CILINDRO AMMANN AR 65	ACT	11.860,00		11.860,00
6006	2001/02/23	011	29018	107	05	02	AQUECEDOR HALOGENICO	ACT	99,76		99,76
6008	2001/02/02	011	29019	107	05	16	SALAMANDRA DEVILLE ADELIE 1000 - 7755.1 COM KIT TUBOS ESMALTADOS	ACT	936,99		936,99
6008	2009/09/14	01	67527	107	01	03	BANCO EM FERRO	ACT	363,67		363,67
6009	2001/03/02	011	29020	107	05	16	SALAMANDRA DEVILLE ADELIE 1000 - 7755.1 COM KIT TUBOS ESMALTADOS	ACT	936,99		936,99
6010	1999/06/11	011	29021	101	02	99	NORTON ANTIVIRUS 5.0 PARA WINDOWS	ACT	37,41		37,41
6011	2001/03/26	011	29022	106	05	06	LIVRO - BIBLIOTECAS ESCOLARES(LINO M. SILVA)	ACT	13,09		13,09
6012	2001/01/24	011	29023	106	02	99	ESTANTE BAIXA COM 4 PRATELEIRAS	ACT	226,40		226,40
6013	2001/02/22	011	29024	107	06	01	20 TIGELAS INOX PARA SOPA	ACT	41,90		41,90
6014	2001/02/22	011	29025	107	06	01	TABULEIRO INOX	ACT	32,92		32,92
6015	2001/02/22	011	29026	107	06	01	TABULEIRO INOX	ACT	32,92		32,92
6016	2001/02/22	011	29027	107	06	99	ESCORREDOR DE LEGUMES	ACT	7,38		7,38
6017	2001/02/22	011	29028	107	06	99	ESCORREDOR DE LEGUMES	ACT	7,38		7,38
6018	2001/02/22	011	29029	107	06	99	TACHO	ACT	5,89		5,89
6019	2001/02/23	011	29030	107	06	02	FRIGORÍFICO TELEFAC	ACT	343,67		343,67
6020	2001/03/26	011	29031	106	05	06	LIVRO - " LINO M. SILVA "	ACT	13,09		13,09
6027	2009/09/25	01	67546	106	02	99	ARMARIO FECHADO	ACT	154,18		154,18
6046	2001/03/12	011	29055	107	04	04	DESUMIDIFICADOR ANHAS DSH 10	ACT	209,50		209,50
6047	1999/06/11	011	29056	101	02	99	NORTON ANTIVIRUS 5.0 PARA WINDOWS	ACT	37,41		37,41
6048	2001/03/26	011	29057	106	05	06	LIVRO - "BIBLIOTECAS ESCOLARES "	ACT	13,09		13,09
6052	2001/03/26	011	29061	106	05	06	LIVRO - "BIBLIOTECAS ESCOLARES"	ACT	13,09		13,09
6053	2001/03/12	011	29062	107	04	04	DESUMIDIFICADOR ANHAS DSH-10	ACT	209,50		209,50
6054	2000/07/10	011	29063	106	02	20	CADEIRA RODADA COSTA MÉDIA	ACT	257,39		257,39
6055	2000/07/10	011	29064	106	02	20	CADEIRA RODADA COSTA MÉDIA	ACT	257,39		257,39
6057	2001/03/26	011	29065	106	05	06	LIVRO - BIBLIOTECAS ESCOLARES(LINO M. SILVA)	ACT	13,09		13,09
6058	2000/06/16	011	29066	106	05	06	LIVRO - " UMA AVENTURA NA QUINTA LÁGRIMA "	ACT	4,19		4,19
6059	2000/06/16	011	29067	106	05	06	LIVRO - " HISTÓRIA DA TECNOLOGIA "	ACT	12,57		12,57
6060	2000/06/16	011	29068	106	05	06	LIVRO - " VERSOS COM REVERSOS "	ACT	8,38		8,38
6061	2000/06/16	011	29069	106	05	06	LIVRO - " DIÁRIO SECRETO DE CAMILA "	ACT	8,38		8,38
6062	2000/06/16	011	29070	106	05	06	LIVRO - " O SACO DE MENTIRAS "	ACT	8,38		8,38
6063	2000/06/16	011	29071	106	05	06	LIVRO - " CINCO TEMPOS, QUATRO INTERVALOS "	ACT	6,29		6,29
6064	2000/06/16	011	29072	106	05	06	LIVRO - " O MUNDO ESTÁ CHEIO DE BÉBÉS "	ACT	12,05		12,05
Total Geral ou a Transportar .....									173.123.423,46	23.884.184,18	197.007.607,64



## MAPA DE INVENTÁRIO

Data : 2021/05/03

Ano : 2020

Pagina: 69

1

## FICHA PATRIMONIAL : 3 EQUIPAMENTO BÁSICO

Identificação dos bens							Tipo De Sit.	Valor Patrimonial	Alterações Patrimoniais	Valor Atual	
Numero Ordem	Data de Aquisição	Tipo	Nr.Inv.	Cl.	Tipo	Bem					Descrição
6066	2000/06/16	011	29074	106	05	06	LIVRO - " COM UM BEIJINHO "	ACT	9,95		9,95
6067	2000/06/16	011	29075	106	05	06	LIVRO - " UMA AVENTURA NO EGITOPO "	ACT	4,19		4,19
6068	2000/06/16	011	29076	106	05	06	LIVRO - " UM FIO DE FUMO NOS CONFINES DO MAR "	ACT	6,29		6,29
6068	2009/09/25	01	67587	106	02	99	MESA CIRCULAR D900	ACT	85,40		85,40
6069	2000/06/16	011	29077	106	05	06	LIVRO - " UM BOCADINHO DE INVERNO "	ACT	9,95		9,95
6070	2000/06/16	011	29078	106	05	06	LIVRO - " NO CORAÇÃO DE ÁFRICA, MISTÉRIOS "	ACT	7,33		7,33
6071	2000/06/16	011	29079	106	05	06	LIVRO - " OS ANÉIS DO DIABO "	ACT	6,29		6,29
6072	2000/06/16	011	29080	106	05	06	LIVRO - " UMA AVENTURA NA TELEVISÃO "	ACT	4,19		4,19
6073	2000/06/16	011	29081	106	05	06	LIVRO - " O SAPO E O CANTO DO MELRO "	ACT	9,95		9,95
6073	2009/09/25	01	67592	106	02	99	MESA DUPLA FB03	ACT	48,61		48,61
6074	2000/06/16	011	29082	106	05	06	LIVRO - " CONTOS "	ACT	14,67		14,67
6075	2000/06/16	011	29083	106	05	06	LIVRO - " A EXPLORAÇÃO DO ESPAÇO "	ACT	17,96		17,96
6076	2000/06/16	011	29084	106	05	06	LIVRO - " O CORPO HUMANO "	ACT	22,00		22,00
6077	2000/06/16	011	29085	106	05	06	LIVRO - " PAI! NÃO CONSIGO DORMIR "	ACT	9,95		9,95
6077	2009/09/25	01	67596	106	02	99	MESA DUPLA FB04	ACT	48,61		48,61
6078	2000/06/16	011	29086	106	05	06	LIVRO - " O OUTONO "	ACT	9,43		9,43
6079	2000/06/16	011	29087	106	05	06	LIVRO - " O INVERNO "	ACT	9,43		9,43
6080	2000/06/16	011	29088	106	05	06	LIVRO - " O VERÃO "	ACT	9,43		9,43
6081	2000/06/16	011	29089	106	05	06	LIVRO - " A PRIMAVERA "	ACT	9,43		9,43
6082	2000/06/16	011	29090	106	05	06	LIVRO - " O COMETA NA TERRA DOS MUMINS "	ACT	5,48		5,48
6083	2000/06/16	011	29091	106	05	06	LIVRO - " A FAMÍLIA DOS MUMINS "	ACT	5,48		5,48
6084	2000/06/16	011	29092	106	05	06	LIVRO - " JOGAR COM COELHINHOS Nº4 "	ACT	2,49		2,49
6085	2000/06/16	011	29093	106	05	06	LIVRO - " JOGAR COM COELHINHOS Nº2 "	ACT	2,49		2,49
6086	2000/06/16	011	29094	106	05	06	LIVRO - " JOGAR COM COELHINHOS Nº1 "	ACT	2,49		2,49
6087	2000/06/16	011	29095	106	05	06	LIVRO - " PRIMEIRO LIVRO DE POESIA "	ACT	14,67		14,67
6088	2000/06/16	011	29096	106	05	06	LIVRO - " ESTEIROS "	ACT	5,48		5,48
6089	2009/09/25	01	67608	106	02	20	CADEIRA DE ALUNO AA03	ACT	27,23		27,23
6090	2000/06/16	011	29098	106	05	06	LIVRO - " O CASTOR PREGUIÇOSO "	ACT	4,79		4,79
6091	2000/06/16	011	29099	106	05	06	LIVRO - " AS CENOURAS SENHOR BENEDITO "	ACT	4,79		4,79
6092	2000/06/16	011	29100	106	05	06	LIVRO - " UMA BORBOLETA PARA ALICE "	ACT	3,39		3,39
6093	2000/06/16	011	29101	106	05	06	LIVRO - "O CAVALO DE LENÇO AMARELO É PERIGOSO"	ACT	4,79		4,79
6094	2000/06/16	011	29102	106	05	06	LIVRO - " HISTÓRIAS COM JUÍZO "	ACT	3,99		3,99
6095	2000/06/16	011	29103	106	05	06	LIVRO - " QUEM FAZ ANOS HOJE? "	ACT	9,95		9,95
6096	2000/06/16	011	29104	106	05	06	LIVRO - " ROSA DE DEZEMBRO "	ACT	5,48		5,48
6097	2000/06/16	011	29105	106	05	06	LIVRO - " GRANDE VIAGEM DOS HOMENS "	ACT	4,79		4,79
6099	2000/06/16	011	29107	106	05	06	LIVRO - " A VIDA DE UMA ÁRVORE OUT. CONTO "	ACT	3,24		3,24
6100	2000/06/16	011	29108	106	05	06	LIVRO - " UMA VIAGEM AO PORTO "	ACT	4,94		4,94
6101	2000/06/16	011	29109	106	05	06	LIVRO - " POR TERRAS DE OUTRA BANDA "	ACT	4,94		4,94
6102	2000/06/16	011	29110	106	05	06	LIVRO - " O ALFAIATE FANFARRÃO "	ACT	3,48		3,48
6103	2000/06/16	011	29111	106	05	06	LIVRO - " NA TERRA DOS SAMURAI'S "	ACT	4,94		4,94
6104	2000/06/16	011	29112	106	05	06	LIVRO - " NA ROTA DOS MONUMENTOS "	ACT	4,94		4,94
6105	2000/06/16	011	29113	106	05	06	LIVRO - " ZÉ JASMIM NA TERRA DOS ALDRABÕES "	ACT	5,48		5,48
6106	2000/06/16	011	29114	106	05	06	LIVRO - " UMA PRENDA PINTADA DE AZUL "	ACT	3,74		3,74
6108	2000/06/16	011	29116	106	05	06	LIVRO - " O SEGREDO GUARDADO NO FUNDO DO MAR "	ACT	3,74		3,74
6109	2000/06/16	011	29117	106	05	06	LIVRO - " AVENTURAS DO ESPANTALHO VOADOR "	ACT	3,99		3,99
6110	2000/06/16	011	29118	106	05	06	LIVRO - " A PRINCESA E A ABOBORA "	ACT	3,99		3,99
6111	2000/06/16	011	29119	106	05	06	LIVRO - " A MALTA DO 2ºC "	ACT	6,29		6,29
6112	2000/06/16	011	29120	106	05	06	LIVRO - " A HERANÇA "	ACT	3,99		3,99
6113	2000/06/16	011	29121	106	05	06	LIVRO - " MODELA COM BARRO "	ACT	9,43		9,43
Total Geral ou a Transportar .....									173.123.941,43	23.884.184,18	197.008.125,61

## MAPA DE INVENTÁRIO

Data : 2021/05/03

Ano : 2020

Pagina: 69

2

## FICHA PATRIMONIAL : 3 EQUIPAMENTO BÁSICO

Identificação dos bens							Tipo De Sit.	Valor Patrimonial	Alterações Patrimoniais	Valor Atual	
Numero Ordem	Data de Aquisição	Tipo	Nr.Inv.	Cl.	Tipo	Ben					Descrição
6113	2009/09/25	01	67632	106	02	20	CADEIRA DE ALUNO AA04	ACT	27,24		27,24
6114	2000/06/16	011	29122	106	05	06	LIVRO - " DESCOBRE A COLAGEM "	ACT	9,43		9,43
6115	2000/06/16	011	29123	106	05	06	LIVRO - " O SENHOR ABC "	ACT	3,99		3,99
6116	2000/06/16	011	29124	106	05	06	LIVRO - " AS AVENTURAS DE PINÓQUIO "	ACT	12,47		12,47
6117	2000/06/16	011	29125	106	05	06	LIVRO - " O ADORÁVEL HOMEM DAS NEVES "	ACT	7,33		7,33
6118	2000/06/16	011	29126	106	05	06	LIVRO - " SAL, SAPO, SARDINHA "	ACT	9,95		9,95
6119	2000/06/16	011	29127	106	05	06	LIVRO - " PARDINHAS "	ACT	5,48		5,48
6121	2000/06/16	011	29129	106	05	06	LIVRO - " O GATO DA KIKO "	ACT	4,98		4,98
6122	2000/06/16	011	29130	106	05	06	LIVRO - " O ESQUILO DA KIKO "	ACT	4,98		4,98
6123	2000/06/16	011	29131	106	05	06	LIVRO - " O CÃO DA KIKO "	ACT	4,98		4,98
6124	2000/06/16	011	29132	106	05	06	LIVRO - " UMA ILHA DE SONHO "	ACT	7,33		7,33
6125	2000/06/16	011	29133	106	05	06	LIVRO - " UMA AVENTURA NOS AÇORES "	ACT	4,19		4,19
6126	2000/06/16	011	29134	106	05	06	LIVRO - " UMA AVENTURA NO VERÃO "	ACT	4,19		4,19
6127	2000/06/16	011	29135	106	05	06	LIVRO - " UMA AVENTURA NO TEATRO "	ACT	4,19		4,19
6128	2000/06/16	011	29136	106	05	06	LIVRO - " UMA AVENTURA NO SUPERMERCADO "	ACT	4,19		4,19
6129	2000/06/16	011	29137	106	05	06	LIVRO - " UMA AVENTURA NO RIBATEJO "	ACT	4,19		4,19
6130	2000/06/16	011	29138	106	05	06	LIVRO - " UMA AVENTURA NO PORTO "	ACT	4,19		4,19
6131	2000/06/16	011	29139	106	05	06	LIVRO - " UMA AVENTURA PALÁCIO DA PENA "	ACT	4,19		4,19
6132	2000/06/16	011	29140	106	05	06	LIVRO - " UMA AVENTURA NO INVERNO "	ACT	4,19		4,19
6133	2000/06/16	011	29141	106	05	06	LIVRO - " UMA AVENTURA NO ESTÁDIO "	ACT	4,19		4,19
6134	2000/06/16	011	29142	106	05	06	LIVRO - " UMA AVENTURA NO DESERTO "	ACT	4,19		4,19
6134	2009/09/25	01	67653	106	02	99	MESA INFORMATICA FI04 NT	ACT	66,40		66,40
6135	2000/06/16	011	29143	106	05	06	LIVRO - " UMA AVENTURA NO CARNAVAL "	ACT	4,19		4,19
6136	2000/06/16	011	29144	106	05	06	LIVRO - " UMA AVENTURA NO BOSQUE "	ACT	4,19		4,19
6137	2000/06/16	011	29145	106	05	06	LIVRO - " UMA AVENTURA NO ALGARVE "	ACT	4,19		4,19
6138	2000/06/16	011	29146	106	05	06	LIVRO - "UMA AVENTURA NAS ILHAS DE CABO VERDE"	ACT	4,19		4,19
6139	2000/06/16	011	29147	106	05	06	LIVRO - " UMA AVENTURA NAS FÉRIAS DO NATAL "	ACT	4,19		4,19
6139	2009/09/25	01	67658	106	02	99	MESA INFORMATICA FI04	ACT	66,40		66,40
6140	2000/06/16	011	29148	106	05	06	LIVRO - " UMA AVENTURA NAS FÉRIAS DA PÁSCOA "	ACT	4,19		4,19
6141	2000/06/16	011	29149	106	05	06	LIVRO - " UMA AVENTURA NAS FÉRIAS GRANDES "	ACT	4,19		4,19
6142	2000/06/16	011	29150	106	05	06	LIVRO - " UMA AVENTURA NA TERRA E NO MAR "	ACT	4,19		4,19
6143	2000/06/16	011	29151	106	05	06	LIVRO - " UMA AVENTURA NA SERRA DA ESTRELA "	ACT	4,19		4,19
6144	2000/06/16	011	29152	106	05	06	LIVRO - " UMA AVENTURA NA PRAIA "	ACT	4,19		4,19
6144	2009/09/25	01	67663	106	02	99	MESA DUPLA FB03	ACT	48,62		48,62
6145	2000/06/16	011	29153	106	05	06	LIVRO - " UMA AVENTURA NA MINA "	ACT	4,19		4,19
6146	2000/06/16	011	29154	106	05	06	LIVRO - " UMA AVENTURA NA PALÉSIA "	ACT	4,19		4,19
6147	2000/06/16	011	29155	106	05	06	LIVRO - " UMA AVENTURA NA ESCOLA "	ACT	4,19		4,19
6147	2009/09/25	01	67666	106	02	99	MESA DUPLA FB04	ACT	48,62		48,62
6148	2000/06/16	011	29156	106	05	06	LIVRO - " UMA AVENTURA NA CIDADE "	ACT	4,19		4,19
6149	2000/06/16	011	29157	106	05	06	LIVRO - " UMA AVENTURA NA CASA ASSOMBRADA "	ACT	4,19		4,19
6150	2000/06/16	011	29158	106	05	06	LIVRO - " UMA AVENTURA NA BIBLIOTECA "	ACT	4,19		4,19
6150	2009/09/25	01	67669	106	02	20	CADEIRA DE ALUNO AA04	ACT	27,25		27,25
6152	2000/06/16	011	29160	106	05	06	LIVRO - " UMA AVENTURA EM VIAGEM "	ACT	4,19		4,19
6153	2000/06/16	011	29161	106	05	06	LIVRO - " UMA AVENTURA EM MACAU "	ACT	4,19		4,19
6154	2000/06/16	011	29162	106	05	06	LIVRO - " UMA AVENTURA EM LISBOA "	ACT	4,19		4,19
6155	2000/06/16	011	29163	106	05	06	LIVRO - " UMA AVENTURA EM FRANÇA "	ACT	4,19		4,19
6156	2000/06/16	011	29164	106	05	06	LIVRO - " UMA AVENTURA EM ÉVORAMONTE "	ACT	4,19		4,19
6157	2000/06/16	011	29165	106	05	06	LIVRO - " UMA AVENTURA EM ESPANHA "	ACT	4,19		4,19
6158	2000/06/16	011	29166	106	05	06	LIVRO - " UMA AVENTURA DEBAIXO DA TERRA "	ACT	4,19		4,19
Total Geral ou a Transportar .....									173.124.435,15	23.884.184,18	197.008.619,33

## FICHA PATRIMONIAL : 3 EQUIPAMENTO BÁSICO

Identificação dos bens							Tipo De Sit.	Valor Patrimonial	Alterações Patrimoniais	Valor Atual
Numero Ordem	Data de Aquisição	Tipo	Nr.Inv.	Cl.	Tipo	Bem				
6159	2000/06/16	011	29167	106	05	06	LIVRO - " UMA AVENTURA PERIGOSA "	ACT	4,19	4,19
6160	2000/06/16	011	29168	106	05	06	LIVRO - " UMA AVENTURA MUSICAL "	ACT	4,19	4,19
6161	2000/06/16	011	29169	106	05	06	LIVRO - " UMA AVENTURA FANTASTICA "	ACT	4,19	4,19
6162	2000/06/16	011	29170	106	05	06	LIVRO - " UMA AVENTURA ALARMANTE "	ACT	4,19	4,19
6164	2000/06/16	011	29171	106	05	06	LIVRO - " UM TRONO PARA DOIS IRMÃOS "	ACT	7,33	7,33
6165	2000/06/16	011	29172	106	05	06	LIVRO - " UM CHEIRINHO DE CANELA "	ACT	7,33	7,33
6166	2000/06/16	011	29173	106	05	06	LIVRO - " TUFÃO NOS MARES DA CHINA "	ACT	7,33	7,33
6167	2000/06/16	011	29174	106	05	06	LIVRO - " PIRATAS E CORSÁRIOS "	ACT	9,95	9,95
6167	2009/09/25	01	67686	106	02	99	SOFA POUF VERDE/AMARELO	ACT	99,65	99,65
6168	2000/06/16	011	29175	106	05	06	LIVRO - " OS MÚSICOS MÁGICOS "	ACT	4,19	4,19
6169	2000/06/16	011	29176	106	05	06	LIVRO - " O SABOR DA LIBERDADE "	ACT	7,33	7,33
6170	2000/06/16	011	29177	106	05	06	LIVRO - " O DIA DO TERRAMOTO "	ACT	7,33	7,33
6171	2000/06/16	011	29178	106	05	06	LIVRO - " O AZULEJO MÁGICO "	ACT	4,19	4,19
6172	2000/06/16	011	29179	106	05	06	LIVRO - " O ANO DA PESTE NEGRA "	ACT	7,33	7,33
6173	2000/06/16	011	29180	106	05	06	LIVRO - " O MISTÉRIO DA FLANDRES "	ACT	7,33	7,33
6174	2000/06/16	011	29181	106	05	06	LIVRO - " MATARAM O REI "	ACT	7,33	7,33
6175	2000/06/16	011	29182	106	05	06	LIVRO - " HISTÓRIA DOS JERÓNIMOS "	ACT	6,29	6,29
6176	2000/06/16	011	29183	106	05	06	LIVRO - " BRASIL! BRASIL! "	ACT	7,33	7,33
6177	2000/06/16	011	29184	106	05	06	LIVRO - " CONSTANTINO GUARDADOR DE VACAS "	ACT	4,98	4,98
6178	2000/06/16	011	29185	106	05	06	LIVRO - " A VIDA MÁGICA DA SEMENTINHA "	ACT	6,29	6,29
6178	2009/09/25	01	67697	106	02	20	CADEIRA DE ALUNO AA03	ACT	27,25	27,25
6180	2000/06/16	011	29187	106	05	06	LIVRO - " UM LADRÃO DEBAIXO DA CAMA "	ACT	6,29	6,29
6181	2000/06/16	011	29188	106	05	06	LIVRO - " OS OLHOS DE ANA MARTA "	ACT	6,29	6,29
6182	2000/06/16	011	29189	106	05	06	LIVRO - " MARIA DAS SILVAS "	ACT	6,29	6,29
6183	2000/06/16	011	29190	106	05	06	LIVRO - " GRAÇAS E DESGRAÇAS DO REI TADINHO "	ACT	6,29	6,29
6184	2000/06/16	011	29191	106	05	06	LIVRO - " DESANDA CACETE "	ACT	6,29	6,29
6185	2000/06/16	011	29192	106	05	06	LIVRO - " A ESPADA DO REI AFONSO "	ACT	7,33	7,33
6186	2000/06/16	011	29193	106	05	06	LIVRO - " A BELA MOURA "	ACT	6,29	6,29
6198	2009/09/25	01	67717	106	02	99	POUF CIRCULAR NAPA PRETA	ACT	41,51	41,51
6199	2009/09/25	01	67718	106	02	99	POUF CIRCULAR NAPA PRETA	ACT	41,51	41,51
6200	2009/09/25	01	67719	106	02	99	POUF CIRCULAR NAPA PRETA	ACT	41,51	41,51
6201	2009/09/25	01	67720	106	02	99	POUF CIRCULAR NAPA PRETA	ACT	41,51	41,51
6202	2009/09/25	01	67721	106	02	99	POUF CIRCULAR NAPA PRETA	ACT	41,51	41,51
6203	2009/09/25	01	67722	106	02	99	POUF CIRCULAR NAPA PRETA	ACT	41,51	41,51
6204	2009/09/25	01	67723	106	02	99	POUF CIRCULAR NAPA PRETA	ACT	41,51	41,51
6205	2009/09/25	01	67724	106	02	99	POUF CIRCULAR NAPA PRETA	ACT	41,51	41,51
6206	2009/09/25	01	67725	106	02	99	POUF CIRCULAR NAPA PRETA	ACT	41,51	41,51
6207	2009/09/25	01	67726	106	02	99	POUF CIRCULAR NAPA PRETA	ACT	41,51	41,51
6208	2009/09/25	01	67727	106	02	99	POUF CIRCULAR NAPA PRETA	ACT	41,51	41,51
6209	2009/09/25	01	67728	106	02	99	POUF CIRCULAR NAPA PRETA	ACT	41,51	41,51
6228	2000/07/18	011	29232	106	05	06	LIVRO - " UM LADRÃO DEBAIXO DA CAMA "	ACT	5,49	5,49
6228	2009/09/25	01	67747	106	02	99	MESA CIRCULAR FE13	ACT	85,40	85,40
6232	2009/09/25	01	67751	106	02	99	MESA DUPLA FB03	ACT	48,61	48,61
6235	2000/07/18	011	29238	106	05	06	LIVRO - " UNIVERSO "	ACT	9,58	9,58
6238	2000/07/18	011	29241	106	05	06	LIVRO - " VIAGEM A RODA DO MEU NOME "	ACT	5,99	5,99
6240	2009/09/25	01	67759	106	02	20	CADEIRA DE ALUNO AA03	ACT	27,22	27,22
6248	2000/07/18	011	29251	106	05	06	LIVRO - " PENSE BRINCANDO 1 "	ACT	34,92	34,92
6249	2000/07/18	011	29252	106	05	06	LIVRO - " PENSE BRINCANDO 2 "	ACT	34,92	34,92
6266	2000/07/18	011	29268	106	05	06	LIVRO - " PIRATAS "	ACT	14,86	14,86
Total Geral ou a Transportar .....								173.125.490,85	23.884.184,18	197.009.675,03

## FICHA PATRIMONIAL : 3 EQUIPAMENTO BÁSICO

Identificação dos bens							Tipo De Sit.	Valor Patrimonial	Alterações Patrimoniais	Valor Atual	
Numero Ordem	Data de Aquisição	Tipo	Nr.Inv.	Cl.	Tipo	Bem					Descrição
6269	2009/09/25	01	67788	106	02	99	MESA INFORMATICA FI04 NT	ACT	66,40		66,40
6274	2009/09/25	01	67793	106	02	99	MESA DUPLA FB03	ACT	48,62		48,62
6277	2009/09/25	01	67796	106	02	20	CADEIRA DE ALUNO AA03	ACT	27,25		27,25
6294	2009/09/25	01	67813	106	02	99	SOFA POUF VERDE/AMARELO	ACT	99,64		99,64
6313	2000/07/18	011	29313	106	05	06	LIVRO - " TESOURO"	ACT	10,23		10,23
6321	2000/07/18	011	29321	106	05	06	LIVRO - " UM DIA DIFERENTE "	ACT	4,74		4,74
6323	2000/07/18	011	29323	106	05	06	LIVRO - " VEADO FLORIDO "	ACT	12,42		12,42
6324	2000/07/18	011	29324	106	05	06	LIVRO - " UMA NOITE PARA LILLIBETH ... "	ACT	3,74		3,74
6332	2000/07/18	011	29332	106	05	06	LIVRO - " RIO EM PERIGO "	ACT	4,79		4,79
6337	2009/09/25	01	67856	106	02	99	MESA CIRCULAR FE13	ACT	85,40		85,40
6341	2009/09/25	01	67860	106	02	99	MESA DUPLA FB03	ACT	48,61		48,61
6349	2009/09/25	01	67868	106	02	20	CADEIRA DE ALUNO AA03	ACT	27,22		27,22
6350	2001/03/05	011	29350	104	06	19	MÁQUINA FOTOGRAFICA	ACT	68,59		68,59
6351	2001/02/23	011	29351	107	05	02	AQUECEDOR HALOGÊNIO	ACT	49,88		49,88
6352	2001/04/06	011	29352	106	02	21	CONJUNTO DE MATERIAL BÁSICO	ACT	38,91		38,91
6353	2001/04/06	011	29353	106	02	21	CONJUNTO DE MATERIAL BÁSICO	ACT	38,91		38,91
6355	2001/04/06	011	29354	106	02	21	TANGRAM	ACT	7,73		7,73
6357	2001/04/06	011	29356	106	02	21	TANGRAM	ACT	7,73		7,73
6358	2001/04/06	011	29357	106	02	21	TANGRAM	ACT	7,73		7,73
6359	2001/04/06	011	29358	106	02	21	TANGRAM	ACT	7,73		7,73
6360	2001/04/06	011	29359	106	02	21	TANGRAM	ACT	7,73		7,73
6361	2001/04/06	011	29360	106	02	21	TANGRAM	ACT	7,73		7,73
6362	2001/04/06	011	29361	106	02	21	TANGRAM	ACT	7,73		7,73
6363	2001/04/06	011	29362	106	02	21	TANGRAM	ACT	7,73		7,73
6365	2001/04/06	011	29363	106	02	21	MAPA DO CORPO HUMANO	ACT	15,46		15,46
6366	2001/04/06	011	29364	106	02	21	BLOCOS LÓGICOS	ACT	8,98		8,98
6368	2001/04/06	011	29366	106	02	05	GEOPLANO	ACT	7,23		7,23
6370	2001/04/06	011	29368	106	02	05	GEOPLANO	ACT	7,23		7,23
6371	2001/04/06	011	29369	106	02	05	GEOPLANO	ACT	7,23		7,23
6372	2001/04/06	011	29370	106	02	05	GEOPLANO	ACT	7,23		7,23
6373	2001/04/06	011	29371	106	02	05	GEOPLANO	ACT	7,23		7,23
6374	2001/04/06	011	29372	106	02	05	GEOPLANO	ACT	7,23		7,23
6375	2001/04/06	011	29373	106	02	05	GEOPLANO	ACT	7,23		7,23
6376	2001/04/06	011	29374	106	02	05	GEOPLANO	ACT	7,23		7,23
6378	2001/04/06	011	29375	106	02	15	QUADRO MAGNÉTICO	ACT	36,16		36,16
6378	2009/09/25	01	67897	106	02	99	MESA INFORMATICA FI04 NT	ACT	66,40		66,40
6379	2001/02/22	011	29376	107	06	04	BATEDEIRA ELECTRICA	ACT	73,82		73,82
6383	2009/09/25	01	67902	106	02	99	MESA DUPLA FB03	ACT	48,62		48,62
6386	2009/09/25	01	67905	106	02	20	CADEIRA DE ALUNO AA03	ACT	27,25		27,25
6387	2001/03/02	011	29383	104	06	19	MÁQUINA FOTOGRAFICA	ACT	68,59		68,59
6403	2009/09/25	01	67922	106	02	99	SOFA POUF VERDE/AMARELO	ACT	99,64		99,64
6405	1999/06/11	011	29400	101	02	99	NORTON ANTI-VIRUS 5.0 PARA WINDOWS	ACT	37,41		37,41
6406	2001/03/26	011	29401	106	05	06	LIVRO - "BIBLIOTECAS ESCOLARES"	ACT	13,09		13,09
6413	2001/03/14	011	29407	110	03	99	PICARETA	ACT	7,73		7,73
6414	2000/02/10	011	29408	117	01	99	ELECTROBOMBA SUBMERSÍVEL PN83-5A-M6-720	ACT	3.968,44		3.968,44
6415	2000/07/20	011	29409	110	03	99	PÁ BUFALO	ACT	8,98		8,98
6416	2000/07/20	011	29410	110	03	99	PÁ BUFALO	ACT	8,98		8,98
6417	2000/07/20	011	29411	110	03	99	PONTEIRO DWALT	ACT	20,95		20,95
6418	2000/03/28	011	29412	110	03	99	CHAVE DE FENDAS	ACT	4,89		4,89
Total Geral ou a Transportar .....									173.130.761,27	23.884.184,18	197.014.945,45

## FICHA PATRIMONIAL : 3 EQUIPAMENTO BÁSICO

Identificação dos bens							Tipo De Sit.	Valor Patrimonial	Alterações Patrimoniais	Valor Atual	
Numero Ordem	Data de Aquisição	Tipo	Nr.Inv.	Cl.	Tipo	Ben					Descrição
6420	2000/06/05	011	29414	118	07	99	MÁQUINA PROFISSIONAL KEW 4040 CA (P/LAVAGEM DE VIATURAS)	ACT	1.487,58		1.487,58
6426	2000/05/17	011	29420	106	03	17	VÍDEO GRAVADOR WATSON VR 3741	ACT	99,15		99,15
6427	2000/05/17	011	29421	106	03	17	VÍDEO GRAVADOR WATSON VR3741	ACT	98,63		98,63
6428	2000/01/12	011	29422	106	03	15	RÁDIO GRAVADOR C/ CD AIWA	ACT	75,81		75,81
6429	1999/03/17	011	29423	106	03	18	TELEVISOR VESTEL WATSON	ACT	157,51		157,51
6430	2000/11/21	011	29424	107	04	04	DESUMIDIFICADOR LARTEC/BERALTIMA-10	ACT	148,76		148,76
6431	2000/11/08	011	29425	107	05	02	AQUECEDOR DE HALOGENO	ACT	58,36		58,36
6432	2000/11/08	011	29426	107	05	02	AQUECEDOR DE HALOGENO	ACT	58,36		58,36
6435	2000/08/25	011	29428	106	02	99	SECRETÁRIA C/BLOCO	ACT	139,66		139,66
6436	2000/07/10	011	29429	106	02	20	CADEIRA RODADA	ACT	64,35		64,35
6437	2000/12/26	011	29430	106	02	99	ARMÁRIO METÁLICO C/ 1.60x95 CINZA	ACT	123,14		123,14
6438	2000/11/08	011	29431	107	05	02	AQUECEDOR DE HALOGENIO	ACT	58,36		58,36
6439	2000/11/08	011	29432	107	05	02	AQUECEDOR DE HALOGENIO	ACT	58,36		58,36
6440	2000/01/12	011	29433	106	03	15	RÁDIO GRAVADOR C/ CD'S AIWA	ACT	75,73		75,73
6441	2000/01/12	011	29434	106	03	15	RÁDIO GRAVADOR C/ CD'S AIWA	ACT	75,73		75,73
6442	2000/01/31	011	29435	107	05	02	AQUECEDOR DE HALOGENEO	ACT	108,49		108,49
6443	2000/01/31	011	29436	107	05	02	AQUECEDOR DE HALOGENEO	ACT	108,49		108,49
6444	2000/01/31	011	29437	107	05	02	AQUECEDOR DE HALOGENEO	ACT	108,49		108,49
6445	2000/11/08	011	29438	107	05	02	AQUECEDOR DE HALOGENEO	ACT	58,36		58,36
6446	2000/11/08	011	29439	107	05	02	AQUECEDOR DE HALOGENEO	ACT	58,36		58,36
6446	2009/09/25	01	67965	106	02	99	MESA CIRCULAR FE13	ACT	85,40		85,40
6447	2000/11/08	011	29440	107	05	02	AQUECEDOR DE HALOGENEO	ACT	58,36		58,36
6448	2000/11/08	011	29441	107	05	02	AQUECEDOR DE HALOGENEO	ACT	58,36		58,36
6449	2000/01/12	011	29442	106	03	15	RÁDIO GRAVADOR COM LEITOR DE CD'S AIWA	ACT	75,81		75,81
6450	2009/09/25	01	67969	106	02	99	MESA DUPLA FB03	ACT	48,61		48,61
6451	2000/01/12	011	29444	106	03	15	RÁDIO GRAVADOR C/ CD'S AIWA	ACT	75,81		75,81
6452	2000/01/14	011	29445	106	03	15	RÁDIO C/LEITOR DE CD'S AIWA	ACT	75,81		75,81
6453	2000/07/10	011	29446	106	02	20	CADEIRA RODADA COSTA MÉDIA	ACT	64,35		64,35
6454	2000/07/10	011	29447	106	02	20	CADEIRA RODADA COSTA MÉDIA	ACT	64,35		64,35
6455	2000/08/25	011	29448	106	02	99	SECRETÁRIA C/ BLOCO	ACT	139,66		139,66
6456	2000/08/21	011	29449	106	02	99	ARMÁRIO C/PORTAS	ACT	124,31		124,31
6457	2000/08/21	011	29450	106	02	99	ARMÁRIO C/PORTAS	ACT	124,31		124,31
6458	2000/05/12	011	29451	106	02	99	ARMÁRIO C/ PORTAS	ACT	124,31		124,31
6458	2009/09/25	01	67977	106	02	20	CADEIRA DE ALUNO AB03	ACT	27,22		27,22
6459	2000/05/12	011	29452	106	02	99	ARMÁRIO C/ PORTAS	ACT	124,31		124,31
6460	2000/05/12	011	29453	106	02	99	ARMÁRIO C/ PORTAS	ACT	124,31		124,31
6461	2000/03/16	011	29454	106	02	99	ARMÁRIO METÁLICO	ACT	105,05		105,05
6462	2000/03/16	011	29455	106	02	99	ARMÁRIO METÁLICO	ACT	105,05		105,05
6463	2000/03/16	011	29456	106	02	99	ARMÁRIO METÁLICO	ACT	119,64		119,64
6464	2000/04/10	011	29457	106	02	99	ARMÁRIO FECHADO	ACT	119,64		119,64
6465	2000/04/10	011	29458	106	02	99	ARMÁRIO FECHADO	ACT	119,64		119,64
6466	2000/04/10	011	29459	106	02	99	ARMÁRIO FECHADO	ACT	119,64		119,64
6467	2000/05/12	01	29460	106	02	99	ARMÁRIO C/2 PORTAS	ACT	124,31		124,31
6468	2000/01/25	011	29461	106	02	99	ARMÁRIO FECHADO	ACT	119,64		119,64
6469	2000/01/25	011	29462	106	02	99	ARMÁRIO FECHADO	ACT	119,64		119,64
6470	2000/01/25	011	29463	106	02	20	CADEIRA C/36 ALT.	ACT	14,90		14,90
6471	2000/01/25	011	29464	106	02	20	CADEIRA C/36 ALT.	ACT	14,90		14,90
6472	2000/01/25	011	29465	106	02	20	CADEIRA C/36 ALT.	ACT	14,90		14,90
Total Geral ou a Transportar .....									173.136.475,19	23.884.184,18	197.020.659,37

## MAPA DE INVENTÁRIO

Data : 2021/05/03

Ano : 2020

Pagina: 69

6

## FICHA PATRIMONIAL : 3 EQUIPAMENTO BÁSICO

Identificação dos bens							Tipo De Sit.	Valor Patrimonial	Alterações Patrimoniais	Valor Atual	
Numero Ordem	Data de Aquisição	Tipo	Nr.Inv.	Cl.	Tipo	Bem					Descrição
6473	2000/01/25	011	29466	106	02	20	CADEIRA C/36 ALT.	ACT	14,90		14,90
6474	2000/01/25	011	29467	106	02	20	CADEIRA C/36 ALT.	ACT	14,90		14,90
6475	2000/01/25	011	29468	106	02	20	CADEIRA C/36 ALT.	ACT	14,90		14,90
6476	2000/01/25	011	29469	106	02	20	CADEIRA C/36 ALT.	ACT	14,90		14,90
6477	2000/01/25	011	29470	106	02	20	CADEIRA C/36 ALT.	ACT	14,90		14,90
6478	2000/01/25	011	29471	106	02	20	CADEIRA C/36 ALT.	ACT	14,90		14,90
6479	2000/01/25	011	29472	106	02	20	CADEIRA C/36 ALT.	ACT	14,90		14,90
6480	2000/01/25	011	29473	106	02	20	CADEIRA C/36 ALT.	ACT	14,90		14,90
6481	2000/01/25	011	29474	106	02	20	CADEIRA C/36 ALT.	ACT	14,90		14,90
6482	2000/01/25	011	29475	106	02	20	CADEIRA C/36 ALT.	ACT	14,90		14,90
6483	2000/01/25	011	29476	106	02	20	CADEIRA C/36 ALT.	ACT	14,90		14,90
6484	2000/01/25	011	29477	106	02	20	CADEIRA C/36 ALT.	ACT	14,90		14,90
6485	2000/01/25	011	29478	106	02	20	CADEIRA C/36 ALT.	ACT	14,90		14,90
6486	2000/01/25	011	29479	106	02	20	CADEIRA C/36 ALT.	ACT	14,90		14,90
6487	2000/01/25	011	29480	106	02	20	CADEIRA C/36 ALT.	ACT	14,90		14,90
6487	2009/09/25	01	68006	106	02	99	MESA INFORMATICA FI04 NT	ACT	66,40		66,40
6488	2000/01/25	011	29481	106	02	20	CADEIRA C/36 ALT.	ACT	14,90		14,90
6489	2000/01/25	011	29482	106	02	20	CADEIRA C/36 ALT.	ACT	14,90		14,90
6490	2000/01/25	011	29483	106	02	20	CADEIRA C/36 ALT.	ACT	14,90		14,90
6491	2000/01/25	011	29484	106	02	20	CADEIRA C/36 ALT.	ACT	14,90		14,90
6492	2000/01/25	011	29485	106	02	20	CADEIRA C/36 ALT.	ACT	14,90		14,90
6492	2009/09/25	01	68011	106	02	99	MESA DUPLA FB03	ACT	48,62		48,62
6493	2000/01/25	011	29486	106	02	20	CADEIRA C/36 ALT.	ACT	14,90		14,90
6494	2000/01/25	011	29487	106	02	20	CADEIRA C/36 ALT.	ACT	14,90		14,90
6495	2009/09/25	01	68014	106	02	20	CADEIRA DE ALUNO AA03	ACT	27,25		27,25
6505	1998/02/23	01	6505	106	02	06	MESA DE ALUNO RECTANGULAR C/ARMAÇÃO EM FERRO BEGE	ACT	34,61		34,61
6506	1998/02/23	01	6506	106	02	06	MESA DE ALUNO RECTANGULAR C/ARMAÇÃO EM FERRO BEGE	ACT	34,61		34,61
6507	1998/02/23	01	6507	106	02	06	MESA DE ALUNO RECTANGULAR C/ARMAÇÃO EM FERRO BEGE	ACT	34,61		34,61
6508	1998/02/23	01	6508	106	02	06	MESA DE ALUNO RECTANGULAR C/ARMAÇÃO EM FERRO BEGE	ACT	34,61		34,61
6509	1998/02/23	01	6509	106	02	06	MESA DE ALUNO RECTANGULAR C/ARMAÇÃO EM FERRO BEGE	ACT	34,61		34,61
6510	1998/02/23	01	6510	106	02	06	MESA DE ALUNO RECTANGULAR C/ARMAÇÃO EM FERRO BEGE	ACT	34,61		34,61
6511	1998/02/23	01	6511	106	02	06	MESA DE ALUNO RECTANGULAR C/ARMAÇÃO EM FERRO BEGE	ACT	34,61		34,61
6512	1998/02/23	01	6512	106	02	06	MESA DE ALUNO RECTANGULAR C/ARMAÇÃO EM FERRO BEGE	ACT	34,61		34,61
6512	2000/11/21	011	29505	106	03	99	RÁDIO GRAVADOR CROWN + CD CRGC8280-2M	ACT	58,30		58,30
6512	2009/09/25	01	68031	106	02	99	SOFA POUF VERDE/AMARELO	ACT	99,64		99,64
6513	1998/02/23	01	6513	106	02	06	MESA DE ALUNO RECTANGULAR C/ARMAÇÃO EM FERRO BEGE	ACT	34,61		34,61
6513	2000/11/21	011	29506	106	03	99	RÁDIO GRAVADOR CROWN + CD CRGC8280-2M	ACT	58,30		58,30
6514	1998/02/23	01	6514	106	02	06	MESA DE ALUNO RECTANGULAR C/ARMAÇÃO EM FERRO BEGE	ACT	34,61		34,61
6515	2000/06/14	011	29508	106	03	18	TELEVISOR WATSON FA 5129	ACT	179,60		179,60
6516	2000/01/25	011	29509	106	02	99	ESTANTE ENCAIXE (100x30x65)	ACT	46,54		46,54
6517	2000/01/25	011	29510	106	02	99	ESTANTE ENCAIXE (100x30x65)	ACT	46,54		46,54
6518	1994/04/27	011	29511	106	02	99	SECRETÁRIA DE PROFESSOR COM 2 GAVETAS	ACT	86,50		86,50
6519	1994/04/27	011	29512	106	02	99	SECRETÁRIA DE PROFESSOR COM 2 GAVETAS	ACT	86,50		86,50
6520	1994/04/27	011	29513	106	02	99	SECRETÁRIA DE PROFESSOR COM 2 GAVETAS	ACT	86,50		86,50
6521	1994/04/27	011	29514	106	02	99	SECRETÁRIA DE PROFESSOR COM 2 GAVETAS	ACT	86,50		86,50
6521	1998/02/23	01	6521	106	02	20	CADEIRA EM MADEIRA C/ARMAÇÃO FERRO BEGE	ACT	11,44		11,44
6521	2009/11/03	01	68040	101	01	04	SWITCH 5 PORTAS	ACT	38,54		38,54
6522	1998/02/23	01	6522	106	02	20	CADEIRA EM MADEIRA C/ARMAÇÃO FERRO BEGE	ACT	11,44		11,44
6523	1998/02/23	01	6523	106	02	20	CADEIRA EM MADEIRA C/ARMAÇÃO FERRO BEGE	ACT	11,44		11,44
Total Geral ou a Transportar .....									173.138.199,14	23.884.184,18	197.022.383,32

## FICHA PATRIMONIAL : 3 EQUIPAMENTO BÁSICO

Identificação dos bens							Tipo De Sit.	Valor Patrimonial	Alterações Patrimoniais	Valor Atual	
Numero Ordem	Data de Aquisição	Tipo	Nr.Inv.	Cl.	Tipo	Bem					Descrição
6524	1998/02/23	01	6524	106	02	20	CADEIRA EM MADEIRA C/ARMAÇÃO FERRO BEGE	ACT	11,44		11,44
6525	1998/02/23	01	6525	106	02	20	CADEIRA EM MADEIRA C/ARMAÇÃO FERRO BEGE	ACT	11,44		11,44
6526	1998/02/23	01	6526	106	02	20	CADEIRA EM MADEIRA C/ARMAÇÃO FERRO BEGE	ACT	11,44		11,44
6527	1998/02/23	01	6527	106	02	20	CADEIRA EM MADEIRA C/ARMAÇÃO FERRO BEGE	ACT	11,44		11,44
6527	2009/11/16	01	68046	101	01	02	COMPUTADOR ARROBABI	ACT	699,74		699,74
6528	1998/02/23	01	6528	106	02	20	CADEIRA EM MADEIRA C/ARMAÇÃO FERRO BEGE	ACT	11,44		11,44
6529	1998/02/23	01	6529	106	02	20	CADEIRA EM MADEIRA C/ARMAÇÃO FERRO BEGE	ACT	11,44		11,44
6530	1998/02/23	01	6530	106	02	20	CADEIRA EM MADEIRA C/ARMAÇÃO FERRO BEGE	ACT	11,44		11,44
6531	1998/02/23	01	6531	106	02	20	CADEIRA EM MADEIRA C/ARMAÇÃO FERRO BEGE	ACT	11,44		11,44
6532	1998/02/23	01	6532	106	02	20	CADEIRA EM MADEIRA C/ARMAÇÃO FERRO BEGE	ACT	11,44		11,44
6533	1998/02/23	01	6533	106	02	20	CADEIRA EM MADEIRA C/ARMAÇÃO FERRO BEGE	ACT	11,44		11,44
6534	1998/02/23	01	6534	106	02	20	CADEIRA EM MADEIRA C/ARMAÇÃO FERRO BEGE	ACT	11,44		11,44
6535	1998/02/23	01	6535	106	02	20	CADEIRA EM MADEIRA C/ARMAÇÃO FERRO BEGE	ACT	11,44		11,44
6536	1998/02/23	01	6536	106	02	20	CADEIRA EM MADEIRA C/ARMAÇÃO FERRO BEGE	ACT	11,44		11,44
6537	1998/02/23	01	6537	106	02	20	CADEIRA EM MADEIRA C/ARMAÇÃO FERRO BEGE	ACT	11,44		11,44
6538	1998/02/23	01	6538	106	02	20	CADEIRA EM MADEIRA C/ARMAÇÃO FERRO BEGE	ACT	11,44		11,44
6786	1998/07/06	01	6786	106	02	99	ARMÁRIO METÁLICO	ACT	124,31		124,31
6787	1998/07/06	01	6787	106	02	99	ARMÁRIO METÁLICO	ACT	124,31		124,31
6799	1997/01/08	01	6799	107	05	08	ESQUENTADOR	ACT	182,74		182,74
6800	1999/05/24	01	6800	106	03	18	TELEVISOR	ACT	269,35		269,35
6801	1999/05/24	01	6801	106	03	17	VÍDEO	ACT	189,54		189,54
6802	1998/10/20	01	6802	106	02	99	MÓVEL EM MADEIRA PARA TELEVISOR/VÍDEO	ACT	262,62		262,62
6828	2001/01/14	01	29821	106	02	99	MESA PEQUENA BEGE	ACT	33,79		33,79
6829	2001/01/14	01	29822	106	02	99	MESA PEQUENA BEGE	ACT	33,79		33,79
6830	2001/01/14	01	29823	106	02	99	MESA PEQUENA BEGE	ACT	33,79		33,79
6831	2001/01/14	01	29824	106	02	99	MESA PEQUENA BEGE	ACT	33,79		33,79
6832	2001/01/14	01	29825	106	02	99	MESA PEQUENA BEGE	ACT	33,79		33,79
6833	2001/01/14	01	29826	106	02	99	MESA PEQUENA BEGE	ACT	33,79		33,79
6834	1997/01/01	01	6834	106	03	14	PROJECTOR	ACT	14,68		14,68
6834	2001/01/14	01	29827	106	02	99	MESA PEQUENA BEGE	ACT	33,79		33,79
6835	2001/01/14	01	29828	106	02	99	MESA PEQUENA BEGE	ACT	33,79		33,79
6836	2001/01/14	01	29829	106	02	99	MESA PEQUENA BEGE	ACT	33,79		33,79
6837	2001/01/14	01	29830	106	02	99	MESA PEQUENA BEGE	ACT	33,79		33,79
6838	2001/01/14	01	29831	106	02	99	MESA PEQUENA BEGE	ACT	33,79		33,79
6839	2001/01/14	01	29832	106	02	99	MESA PEQUENA BEGE	ACT	33,79		33,79
6840	2001/01/14	01	29833	106	02	99	MESA PEQUENA BEGE	ACT	33,79		33,79
6841	2001/01/14	01	29834	106	02	99	MESA PEQUENA BEGE	ACT	33,79		33,79
6842	2001/01/14	01	29835	106	02	99	MESA PEQUENA BEGE	ACT	33,79		33,79
6843	2001/01/14	01	29836	106	02	99	MESA MÉDIA BEGE	ACT	33,79		33,79
6844	2001/01/14	01	29837	106	02	99	MESA MÉDIA BEGE	ACT	33,79		33,79
6845	2001/01/14	01	29838	106	02	99	MESA MÉDIA BEGE	ACT	33,79		33,79
6846	2001/01/14	01	29839	106	02	99	MESA MÉDIA BEGE	ACT	33,79		33,79
6847	2001/01/14	01	29840	106	02	99	MESA MÉDIA BEGE	ACT	33,79		33,79
6848	2001/01/14	01	29841	106	02	99	MESA MÉDIA BEGE	ACT	33,79		33,79
6849	2001/01/14	01	29842	106	02	99	MESA MÉDIA BEGE	ACT	33,79		33,79
6850	2001/01/14	01	29843	106	02	99	MESA MÉDIA BEGE	ACT	33,79		33,79
6851	2001/01/14	01	29844	106	02	99	MESA MÉDIA BEGE	ACT	33,79		33,79
6852	2001/01/14	01	29845	106	02	99	MESA MÉDIA BEGE	ACT	33,79		33,79
6853	2001/01/14	01	29846	106	02	99	MESA MÉDIA BEGE	ACT	33,79		33,79
Total Geral ou a Transportar .....								173.141.116,57	23.884.184,18	197.025.300,75	

## FICHA PATRIMONIAL : 3 EQUIPAMENTO BÁSICO

Identificação dos bens							Tipo De Sit.	Valor Patrimonial	Alterações Patrimoniais	Valor Atual
Numero Ordem	Data de Aquisição	Tipo	Nr.Inv.	Cl.	Tipo	Ben				
6854	2001/01/14	01	29847	106	02	99	MESA MÉDIA BEGE	ACT	33,79	33,79
6855	2001/01/14	01	29848	106	02	99	MESA MÉDIA BEGE	ACT	33,79	33,79
6856	2001/01/14	01	29849	106	02	99	MESA MÉDIA BEGE	ACT	33,79	33,79
6857	2001/01/14	01	29850	106	02	20	CADEIRA BEGE	ACT	13,36	13,36
6858	2001/01/14	01	29851	106	02	20	CADEIRA BEGE	ACT	13,36	13,36
6859	2001/01/14	01	29852	106	02	20	CADEIRA BEGE	ACT	13,36	13,36
6860	2001/01/14	01	29853	106	02	20	CADEIRA BEGE	ACT	13,36	13,36
6861	2001/01/14	01	29854	106	02	20	CADEIRA BEGE	ACT	13,36	13,36
6862	2001/01/14	01	29855	106	02	20	CADEIRA BEGE	ACT	13,36	13,36
6863	2001/01/14	01	29856	106	02	20	CADEIRA BEGE	ACT	13,36	13,36
6864	2001/01/14	01	29857	106	02	20	CADEIRA BEGE	ACT	13,36	13,36
6865	2001/01/14	01	29858	106	02	20	CADEIRA BEGE	ACT	13,36	13,36
6866	2001/01/14	01	29859	106	02	20	CADEIRA BEGE	ACT	13,36	13,36
6867	2001/01/14	01	29860	106	02	20	CADEIRA BEGE	ACT	13,36	13,36
6868	2001/01/15	01	29861	106	02	20	CADEIRA BEGE	ACT	13,36	13,36
6869	2001/01/14	01	29862	106	02	20	CADEIRA BEGE	ACT	13,36	13,36
6870	2001/01/14	01	29863	106	02	20	CADEIRA BEGE	ACT	13,36	13,36
6871	2001/01/14	01	29864	106	02	20	CADEIRA BEGE	ACT	13,36	13,36
6872	2001/01/14	01	29865	106	02	20	CADEIRA BEGE	ACT	13,36	13,36
6873	2001/01/14	01	29866	106	02	20	CADEIRA BEGE	ACT	13,36	13,36
6874	2001/01/14	01	29867	106	02	20	CADEIRA BEGE	ACT	13,36	13,36
6875	2001/01/14	01	29868	106	02	20	CADEIRA BEGE	ACT	13,36	13,36
6876	2001/01/14	01	29869	106	02	20	CADEIRA BEGE	ACT	13,36	13,36
6877	2001/01/14	01	29870	106	02	20	CADEIRA BEGE	ACT	13,36	13,36
6878	2001/01/14	01	29871	106	02	20	CADEIRA BEGE	ACT	13,36	13,36
6879	2001/01/14	01	29872	106	02	20	CADEIRA BEGE	ACT	13,36	13,36
6880	1998/12/29	01	6880	106	02	99	ARMÁRIO CINZENTO	ACT	128,39	128,39
6880	2001/01/14	01	29873	106	02	20	CADEIRA BEGE	ACT	13,36	13,36
6881	1998/12/29	01	6881	106	02	99	ARMÁRIO CINZENTO	ACT	128,39	128,39
6881	2001/01/14	01	29874	106	02	20	CADEIRA BEGE	ACT	13,36	13,36
6882	2001/01/14	01	29875	106	02	20	CADEIRA BEGE	ACT	13,36	13,36
6883	2001/01/14	01	29876	106	02	20	CADEIRA BEGE	ACT	13,36	13,36
6884	2001/01/14	01	29877	106	02	20	CADEIRA BEGE	ACT	13,36	13,36
6885	2001/01/14	01	29878	106	02	20	CADEIRA BEGE	ACT	13,36	13,36
6886	2001/01/14	01	29879	106	02	20	CADEIRA BEGE	ACT	13,36	13,36
6887	2001/01/14	01	29880	106	02	20	CADEIRA BEGE	ACT	13,36	13,36
6888	2001/01/14	01	29881	106	02	20	CADEIRA BEGE	ACT	13,36	13,36
6889	2001/01/14	01	29882	106	02	20	CADEIRA BEGE	ACT	13,36	13,36
6890	2001/01/14	01	29883	106	02	20	CADEIRA BEGE	ACT	13,36	13,36
6891	2001/01/14	01	29884	106	02	20	CADEIRA BEGE	ACT	13,36	13,36
6892	1999/04/16	01	6892	106	02	05	MAPA DA EUROPA	ACT	14,57	14,57
6892	2001/01/15	01	29885	106	02	20	CADEIRA BEGE	ACT	13,36	13,36
6893	1999/04/16	01	6893	106	02	05	MAPA DA EUROPA	ACT	14,57	14,57
6893	2001/01/14	01	29886	106	02	20	CADEIRA BEGE	ACT	13,36	13,36
6894	2001/01/14	01	29887	106	02	20	CADEIRA BEGE	ACT	13,36	13,36
6895	2001/01/14	01	29888	106	02	20	CADEIRA BEGE	ACT	13,36	13,36
6896	2001/01/14	01	29889	106	02	20	CADEIRA BEGE	ACT	13,36	13,36
6897	2001/01/14	01	29890	106	02	20	CADEIRA BEGE	ACT	13,36	13,36
6898	2001/01/14	01	29891	106	02	20	CADEIRA BEGE	ACT	13,36	13,36
Total Geral ou a Transportar .....								173.142.064,98	23.884.184,18	197.026.249,16



## FICHA PATRIMONIAL : 3 EQUIPAMENTO BÁSICO

Identificação dos bens							Tipo De Sit.	Valor Patrimonial	Alterações Patrimoniais	Valor Atual	
Numero Ordem	Data de Aquisição	Tipo	Nr.Inv.	Cl.	Tipo	Bem					Descrição
6899	1999/04/16	01	6899	106	02	21	PUZZLE DO CORPO HUMANO	ACT	17,36		17,36
6899	2001/01/14	01	29892	106	02	20	CADEIRA BEGE	ACT	13,36		13,36
6900	1999/04/16	01	6900	106	02	21	PUZZLE DO CORPO HUMANO	ACT	17,36		17,36
6900	2001/01/14	01	29893	106	02	20	CADEIRA BEGE	ACT	13,36		13,36
6901	2001/01/14	01	29894	106	02	20	CADEIRA BEGE	ACT	13,36		13,36
6902	2001/01/14	01	29895	106	02	20	CADEIRA BEGE	ACT	13,36		13,36
6903	2001/01/14	01	29896	106	02	20	CADEIRA BEGE	ACT	13,36		13,36
6904	2001/01/14	01	29897	106	02	20	CADEIRA BEGE	ACT	13,36		13,36
6905	2001/01/15	01	29898	106	02	20	CADEIRA BEGE	ACT	13,36		13,36
6906	1999/04/16	01	6906	106	02	21	GEOPLANO	ACT	7,23		7,23
6906	2001/01/14	01	29899	106	02	20	CADEIRA BEGE	ACT	13,36		13,36
6907	1999/04/16	01	6907	106	02	21	GEOPLANO	ACT	7,23		7,23
6907	2001/01/14	01	29900	106	02	20	CADEIRA BEGE	ACT	13,36		13,36
6908	1999/04/16	01	6908	106	02	21	TANGRAM	ACT	7,73		7,73
6908	2001/01/14	01	29901	106	02	20	CADEIRA BEGE	ACT	13,36		13,36
6909	1999/04/16	01	6909	106	02	21	TANGRAM	ACT	7,73		7,73
6909	2001/01/14	01	29902	106	02	20	CADEIRA BEGE	ACT	13,36		13,36
6910	2001/01/14	01	29903	106	02	20	CADEIRA BEGE	ACT	13,36		13,36
6911	1999/04/16	01	6911	106	02	21	ÁBACO	ACT	19,95		19,95
6911	2001/01/15	01	29904	106	02	20	CADEIRA BEGE	ACT	13,36		13,36
6912	1999/04/16	01	6912	106	02	21	ÁBACO	ACT	19,95		19,95
6912	2001/01/14	01	29905	106	02	20	CADEIRA BEGE	ACT	13,36		13,36
6913	1999/04/16	01	6913	106	02	21	ÁBACO	ACT	31,03		31,03
6913	2001/01/14	01	29906	106	02	20	CADEIRA BEGE	ACT	13,36		13,36
6914	2001/01/14	01	29907	106	02	20	CADEIRA BEGE	ACT	13,36		13,36
6915	1999/04/16	01	6915	106	02	21	CAIXA MÉTRICA	ACT	5,49		5,49
6915	2001/01/14	01	29908	106	02	20	CADEIRA BEGE	ACT	13,36		13,36
6916	1999/04/16	01	6916	106	02	21	CAIXA MÉTRICA	ACT	5,49		5,49
6916	2001/01/14	01	29909	106	02	20	CADEIRA GRANDE BEGE	ACT	13,36		13,36
6917	1999/04/16	01	6917	104	09	01	BALANÇA DE PRATOS	ACT	43,89		43,89
6917	2001/01/14	01	29910	106	02	20	CADEIRA GRANDE BEGE	ACT	13,36		13,36
6918	1999/04/16	01	6918	106	02	21	COMPASSO	ACT	19,75		19,75
6918	2001/01/14	01	29911	106	02	20	CADEIRA GRANDE BEGE	ACT	13,36		13,36
6919	1999/04/16	01	6919	106	02	21	COMPASSO	ACT	19,75		19,75
6919	2001/01/14	01	29912	106	02	20	CADEIRA GRANDE BEGE	ACT	13,36		13,36
6920	1999/04/16	01	6920	106	02	21	COMPASSO	ACT	8,73		8,73
6920	2001/01/14	01	29913	106	02	20	CADEIRA GRANDE BEGE	ACT	13,36		13,36
6921	2001/02/14	01	29914	106	02	20	CADEIRA GRANDE BEGE	ACT	13,36		13,36
6922	1999/04/16	01	6922	106	02	21	NÍVEL	ACT	6,29		6,29
6922	2001/02/14	01	29915	106	02	20	CADEIRA GRANDE BEGE	ACT	13,36		13,36
6923	1999/04/16	01	6923	106	02	21	NÍVEL	ACT	6,29		6,29
6956	2001/02/22	011	29949	106	02	99	EXPOSITOR PARA LIVROS	ACT	105,05		105,05
6957	2001/02/22	011	29950	106	02	99	CAVALETE DE PINTURA	ACT	99,21		99,21
6958	2001/02/22	01	29951	106	02	99	CAVALETE DE PINTURA	ACT	99,21		99,21
6959	2001/03/22	011	29952	107	06	06	100 COLHERES DE SOBREMESA EM INOX	ACT	44,89		44,89
6960	2001/03/22	011	29953	107	06	06	100 FACAS DE SOBREMESA EM INOX	ACT	94,77		94,77
6961	2001/03/22	011	29954	107	06	06	100 GARFOS DE SOBREMESA EM INOX	ACT	44,89		44,89
6962	2001/02/22	011	29955	106	02	21	CERCA EM MADEIRA	ACT	58,36		58,36
6963	2001/02/22	011	29956	106	02	21	CERCA EM MADEIRA	ACT	58,36		58,36
Total Geral ou a Transportar .....									173.143.241,61	23.884.184,18	197.027.425,79

## FICHA PATRIMONIAL : 3 EQUIPAMENTO BÁSICO

Identificação dos bens							Tipo De Sit.	Valor Patrimonial	Alterações Patrimoniais	Valor Atual	
Numero Ordem	Data de Aquisição	Tipo	Nr.Inv.	Cl.	Tipo	Ben					Descrição
6964	2001/02/22	011	29957	106	02	21	CERCA EM MADEIRA	ACT	58,36		58,36
6965	2001/02/22	011	29958	106	02	21	CERCA EM MADEIRA	ACT	58,36		58,36
6966	2001/02/22	011	29959	106	02	21	CERCA EM MADEIRA	ACT	58,36		58,36
6967	1999/04/16	01	6967	106	02	21	COLEÇÃO DE CARIMBOS DE ANIMAIS DOMÉSTICOS	ACT	14,94		14,94
6967	2001/02/22	011	29960	106	02	21	CERCA EM MADEIRA	ACT	58,36		58,36
6968	2001/02/22	011	29961	106	02	21	CERCA EM MADEIRA	ACT	58,36		58,36
6969	2001/02/22	011	29962	106	02	21	CERCA EM MADEIRA	ACT	58,36		58,36
6970	2001/02/22	011	29963	106	02	21	CERCA EM MADEIRA	ACT	58,36		58,36
6971	2001/02/22	011	29964	106	02	21	CERCA EM MADEIRA	ACT	58,36		58,36
6972	2001/02/22	011	29965	106	02	21	MESA REDONDA C/60CM	ACT	58,36		58,36
6973	2001/02/22	011	29966	106	02	21	BAÚ PARA CAPAS	ACT	87,54		87,54
6974	2001/02/22	011	29967	106	02	21	CAVALETE DE PINTURA	ACT	99,21		99,21
6975	2001/02/22	011	29968	106	02	21	ESPELHO 120X60	ACT	87,54		87,54
6976	1999/06/29	011	29969	107	06	06	25 FACAS DE MESA	ACT	28,68		28,68
6977	1999/06/29	011	29970	107	06	06	25 GARFOS DE MESA	ACT	16,21		16,21
6978	1999/06/29	011	29971	107	06	06	25 COLHERES DE MESA	ACT	16,21		16,21
6979	1999/06/29	011	29972	107	06	06	25 FACAS DE SOBREMESA	ACT	24,32		24,32
6980	1999/06/29	011	29973	107	06	06	25 GARFOS DE SOBREMESA	ACT	11,22		11,22
6981	1999/06/29	011	29974	107	06	06	25 COLHERES DE SOBREMESA	ACT	11,22		11,22
6982	1999/04/16	01	6982	104	09	03	CONJUNTO DE PESOS	ACT	24,19		24,19
6982	1999/06/29	011	29975	107	06	99	GALHETEIRO	ACT	7,98		7,98
6983	1999/06/29	011	29976	107	06	99	GALHETEIRO	ACT	7,98		7,98
6984	1999/06/29	011	29977	107	06	99	GALHETEIRO	ACT	7,98		7,98
6985	1999/06/29	011	29978	107	06	99	GALHETEIRO	ACT	7,98		7,98
6986	1999/06/29	011	29979	107	06	99	GALHETEIRO	ACT	7,98		7,98
6987	1999/06/29	011	29980	107	06	99	GALHETEIRO	ACT	7,98		7,98
6988	1999/06/29	011	29981	107	06	99	GALHETEIRO	ACT	7,98		7,98
6989	1999/06/29	011	29982	107	06	99	TRAVESSA EM INOX	ACT	7,73		7,73
6990	1999/06/29	011	29983	107	06	99	TRAVESSA EM INOX	ACT	7,73		7,73
6991	1999/06/29	011	29984	107	06	99	TRAVESSA EM INOX	ACT	7,73		7,73
6992	1999/06/29	011	29985	107	06	99	TRAVESSA EM INOX	ACT	7,73		7,73
6993	1999/06/29	011	29986	107	06	99	TRAVESSA EM INOX	ACT	7,73		7,73
6994	1999/06/29	011	29987	107	06	99	TRAVESSA EM INOX	ACT	7,73		7,73
6995	1999/06/29	011	29988	107	06	99	TRAVESSA EM INOX	ACT	7,73		7,73
6996	1999/06/29	011	29989	107	06	99	FRITADEIRA DE REDE GRANDE	ACT	27,93		27,93
6997	1999/06/29	011	29990	107	06	99	ASSADEIRA EM INOX	ACT	22,45		22,45
6998	1999/06/29	011	29991	107	06	99	TABULEIRO DE MESA	ACT	6,98		6,98
6999	1999/06/29	011	29992	107	06	99	TERRINA PARA SOPA	ACT	19,45		19,45
7000	1999/06/29	011	29993	107	06	99	TERRINA PARA SOPA	ACT	19,45		19,45
7001	1999/06/29	011	29994	107	06	99	TERRINA PARA SOPA	ACT	19,45		19,45
7002	1999/06/29	011	29995	107	06	99	PANELA EM ALUMÍNIO Nº9	ACT	41,90		41,90
7003	1999/06/29	011	29996	107	06	99	PANELA EM ALUMÍNIO Nº10	ACT	43,89		43,89
7004	1999/06/29	011	29997	107	06	99	PANELA EM ALUMÍNIO Nº11	ACT	50,88		50,88
7005	1999/08/09	011	29998	107	06	01	25 COPOS EM INOX	ACT	54,87		54,87
7006	2001/01/11	011	29999	106	02	10	JOGO - ENCAIXE	ACT	9,98		9,98
7007	2001/01/11	011	30000	106	02	10	JOGO - PESCA	ACT	5,34		5,34
7008	2001/01/11	011	30001	106	02	10	JOGO - PUZZLE	ACT	6,43		6,43
7009	2001/01/11	011	30002	106	05	06	LIVRO - " CARRO DE BOMBEIROS "	ACT	9,93		9,93
7010	2001/01/11	011	30003	106	05	06	LIVRO - " DESCOBRIR "	ACT	2,37		2,37
Total Geral ou a Transportar .....								173.144.639,40	23.884.184,18	197.028.823,58	

## FICHA PATRIMONIAL : 3 EQUIPAMENTO BÁSICO

Identificação dos bens							Tipo De Sit.	Valor Patrimonial	Alterações Patrimoniais	Valor Atual	
Numero Ordem	Data de Aquisição	Tipo	Nr.Inv.	Cl.	Tipo	Ben					Descrição
7011	2001/01/11	011	30004	106	05	06	LIVRO - " CLASSICO INFANTIL "	ACT	6,29		6,29
7012	2001/01/11	011	30005	106	05	06	LIVRO - " CLASSICO INFANTIL "	ACT	6,29		6,29
7013	2001/01/11	011	30006	106	05	06	LIVRO - " PAI NATAL "	ACT	7,43		7,43
7014	2001/01/11	011	30007	106	02	10	livro: OS NÚMEROS	ACT	8,43		8,43
7015	2001/03/07	011	30008	106	02	21	MESA REDONDA DE COZINHA MINIATURA C/60CM	ACT	58,36		58,36
7016	2001/03/07	011	30009	106	02	21	CADEIRA MINIATURA	ACT	17,51		17,51
7017	2001/03/07	011	30010	106	02	21	CADEIRA MINIATURA	ACT	17,51		17,51
7018	2001/03/07	011	30011	106	02	21	CADEIRA MINIATURA	ACT	17,51		17,51
7019	2001/03/07	011	30012	106	02	21	CADEIRA MINIATURA	ACT	17,51		17,51
7020	2001/03/12	011	30013	107	04	04	DESUMIDIFICADOR ANHAS DSH 10	ACT	209,50		209,50
7021	2001/03/23	011	30014	106	05	06	LIVRO - " O PÉ "	ACT	1,75		1,75
7022	2001/03/23	011	30015	106	05	06	LIVRO - " O PÉ "	ACT	1,75		1,75
7023	2001/03/23	011	30016	106	05	06	LIVRO - " O PÉ "	ACT	1,75		1,75
7024	2001/03/23	011	30017	106	05	06	LIVRO - " BOMBEIROS "	ACT	5,99		5,99
7025	2001/03/23	011	30018	106	05	06	LIVRO - " ZOO "	ACT	5,99		5,99
7026	2001/03/23	011	30019	106	05	06	MINLIVRO	ACT	9,48		9,48
7027	2001/03/23	011	30020	106	05	06	MINLIVRO	ACT	9,48		9,48
7028	2001/03/23	011	30021	106	05	06	LIVRO COM PUZZLE	ACT	4,44		4,44
7029	2001/03/23	011	30022	106	05	06	LIVRO COM PUZZLE	ACT	4,44		4,44
7030	2001/03/23	011	30023	106	05	06	LIVRO COM PUZZLE	ACT	4,44		4,44
7031	2001/03/23	011	30024	106	05	06	LIVRO - " A ROUPA "	ACT	5,44		5,44
7032	2001/03/23	011	30025	106	05	06	LIVRO - " JOGO DAS ESCONDIDAS "	ACT	2,99		2,99
7033	2001/03/23	011	30026	106	05	06	LIVRO - " QUENTE E FRIO "	ACT	5,49		5,49
7034	2001/03/23	011	30027	106	05	06	LIVRO - " DIA E NOITE "	ACT	5,49		5,49
7035	2001/03/23	011	30028	106	05	06	LIVRO - " MINÚSCULO E GIGANTE "	ACT	5,49		5,49
7036	2001/03/23	011	30029	106	05	06	LIVRO - " QUE HORAS SÃO? "	ACT	8,93		8,93
7037	2001/03/23	011	30030	106	05	06	LIVRO - " A RODA DOS ANIMAIS "	ACT	7,73		7,73
7038	2001/03/23	011	30031	106	05	06	LIVRO - " A RODA DOS ANIMAIS "	ACT	7,73		7,73
7039	2001/03/23	011	30032	106	05	06	LIVRO - " GRANDE LIVRO DOS CURIOSOS "	ACT	6,93		6,93
7040	2001/03/23	011	30033	106	05	06	LIVRO - " GRANDE LIVRO DOS CURIOSOS "	ACT	6,93		6,93
7041	2001/03/23	011	30034	106	05	06	LIVRO - " GRANDE LIVRO DOS CURIOSOS "	ACT	6,93		6,93
7042	2001/03/23	011	30035	106	05	06	LIVRO - " PERGUNTAS E RESPOSTAS "	ACT	6,24		6,24
7043	2001/03/23	011	30036	106	05	06	LIVRO - " PERGUNTAS E RESPOSTAS "	ACT	6,24		6,24
7044	2001/03/23	011	30037	106	05	06	LIVRO - " PERGUNTAS E RESPOSTAS "	ACT	6,24		6,24
7045	2001/03/23	011	30038	106	05	06	LIVRO - " PERGUNTAS E RESPOSTAS "	ACT	6,24		6,24
7046	2001/03/23	011	30039	106	05	06	LIVRO - " PERGUNTAS E RESPOSTAS "	ACT	6,24		6,24
7047	2001/03/23	011	30040	106	05	06	LIVRO - " PERGUNTAS E RESPOSTAS "	ACT	6,24		6,24
7048	2001/03/23	011	30041	106	05	06	LIVRO - " PINTAR, COLAR E MODELAR "	ACT	13,92		13,92
7049	2001/03/23	011	30042	106	05	06	LIVRO - " PINTAR, COLAR E MODELAR "	ACT	13,92		13,92
7050	2001/03/23	011	30043	106	05	06	LIVRO - " PINTAR, COLAR E MODELAR "	ACT	13,92		13,92
7051	2001/03/23	011	30044	106	02	10	JOGO - ENCAIXE	ACT	9,73		9,73
7052	2001/03/23	011	30045	106	02	10	JOGO - ENCAIXE	ACT	9,73		9,73
7053	2001/03/23	011	30046	106	02	10	JOGO - ENCAIXE	ACT	9,73		9,73
7054	2001/03/23	011	30047	106	02	10	JOGO - ENCAIXE	ACT	9,73		9,73
7055	2001/03/23	011	30048	106	02	10	JOGO - PRIMEIROS ENCAIXES	ACT	7,98		7,98
7056	2001/03/23	011	30049	106	02	10	JOGO - PRIMEIROS ENCAIXES	ACT	7,98		7,98
7057	2001/03/23	011	30050	106	02	10	JOGO - PRIMEIROS ENCAIXES	ACT	7,98		7,98
7058	2001/03/23	011	30051	106	02	10	JOGO - FORMAS	ACT	7,23		7,23
7059	2001/03/23	011	30052	106	02	10	JOGO - QUE COMER	ACT	6,83		6,83
Total Geral ou a Transportar .....									173.145.281,45	23.884.184,18	197.029.465,63

## FICHA PATRIMONIAL : 3 EQUIPAMENTO BÁSICO

Identificação dos bens							Tipo De Sit.	Valor Patrimonial	Alterações Patrimoniais	Valor Atual	
Numero Ordem	Data de Aquisição	Tipo	Nr.Inv.	Cl.	Tipo	Ben					Descrição
7060	2001/03/23	011	30053	106	02	10	JOGO - CORES	ACT	7,78		7,78
7061	2001/03/23	011	30054	106	02	10	JOGO - ONDE TRABALHAM	ACT	5,99		5,99
7062	1999/12/17	01	7062	106	02	99	MÓVEL PARA GUARDAR TELEVISÃO NA ESCOLA DE FOJO-LOBAL	ACT	262,62		262,62
7062	2001/03/23	011	30055	106	02	10	JOGO - ESTAÇÕES E MESES DO ANO	ACT	5,74		5,74
7063	2001/03/23	011	30056	106	02	10	JOGO - O CLIMA	ACT	8,98		8,98
7064	2001/03/23	011	30057	106	02	10	JOGO - CASINHA LOUCA	ACT	8,98		8,98
7065	2001/03/23	011	30058	106	02	10	JOGO - RELACIONA	ACT	7,98		7,98
7066	2001/03/23	011	30059	106	02	10	JOGO - PARA QUE SERVE	ACT	5,99		5,99
7067	2001/03/23	011	30060	106	02	10	JOGO - ACTIVIDADES	ACT	6,98		6,98
7068	2001/03/23	011	30061	106	02	10	JOGO - COMPARAR E ORDENAR	ACT	5,99		5,99
7069	2001/03/23	011	30062	106	02	10	JOGO - OS CINCO SENTIDOS	ACT	8,73		8,73
7070	2001/03/23	011	30063	106	02	10	JOGO - ABACO	ACT	7,48		7,48
7071	2001/03/23	011	30064	106	02	10	JOGO - BLOCOS BLOCOK	ACT	10,60		10,60
7073	2001/03/23	011	30066	106	02	10	JOGO - CORPO HUMANO	ACT	6,63		6,63
7074	2001/03/23	011	30067	106	02	10	JOGO - TEP TEP	ACT	14,72		14,72
7075	2001/03/23	011	30068	106	02	10	JOGO - ENFIAMENTO	ACT	10,23		10,23
7076	2001/03/23	011	30069	106	02	10	JOGO - ENFIAMENTO	ACT	10,23		10,23
7081	2001/02/22	011	30074	106	02	19	TESOURA BICO REDONDO	ACT	1,10		1,10
7082	2001/02/22	011	30075	106	02	19	TESOURA BICO REDONDO	ACT	1,10		1,10
7083	2001/02/22	011	30076	106	02	19	TESOURA BICO REDONDO	ACT	1,10		1,10
7084	2001/02/22	011	30077	106	02	19	TESOURA BICO REDONDO	ACT	1,10		1,10
7085	2001/02/22	011	30078	106	02	19	TESOURA BICO REDONDO	ACT	1,10		1,10
7086	2001/02/22	011	30079	106	02	19	TESOURA BICO REDONDO	ACT	1,10		1,10
7087	2001/02/22	011	30080	106	02	19	TESOURA BICO REDONDO	ACT	1,10		1,10
7088	2001/02/22	011	30081	106	02	19	TESOURA BICO REDONDO	ACT	1,10		1,10
7089	2001/02/22	011	30082	106	02	19	TESOURA BICO REDONDO	ACT	1,10		1,10
7090	2001/02/22	011	30083	106	02	19	TESOURA BICO REDONDO	ACT	1,10		1,10
7091	2001/03/23	011	30084	106	01	09	COLCHÃO	ACT	64,84		64,84
7092	2001/03/23	011	30085	106	01	09	COLCHÃO	ACT	64,84		64,84
7093	2001/03/23	011	30086	106	01	99	CILINDRO	ACT	49,88		49,88
7094	2001/03/23	011	30087	106	01	06	BARRA DE EQUILÍBRIO	ACT	74,82		74,82
7095	2001/03/02	011	30088	106	01	99	CILINDRO	ACT	49,88		49,88
7096	2001/02/22	011	30089	106	05	06	LIVRO - " HISTORINHA "	ACT	6,24		6,24
7097	2001/02/22	011	30090	106	05	06	LIVRO - " HISTORINHA "	ACT	6,24		6,24
7098	2001/02/22	011	30091	106	05	06	LIVRO - " HISTORINHA "	ACT	6,24		6,24
7099	2001/02/22	011	30092	106	05	06	LIVRO - " HISTORINHA "	ACT	6,24		6,24
7100	2001/02/22	011	30093	106	05	06	LIVRO - " HISTORINHA "	ACT	6,24		6,24
7101	2001/02/22	011	30094	106	05	06	LIVRO - " HISTORINHA "	ACT	6,24		6,24
7102	2001/02/22	011	30095	106	05	06	LIVRO - " HISTORINHA "	ACT	6,24		6,24
7103	2001/02/22	011	30096	106	05	06	LIVRO - " HISTORINHA "	ACT	6,24		6,24
7104	2001/02/22	011	30097	106	05	06	LIVRO - " HISTORINHA "	ACT	6,24		6,24
7105	2001/02/22	011	30098	106	05	06	LIVRO - " HISTORINHA "	ACT	6,24		6,24
7106	2001/02/22	011	30099	106	05	06	LIVRO - " HISTORINHA "	ACT	6,24		6,24
7107	2001/02/22	011	30100	106	05	06	LIVRO - " HISTORINHA "	ACT	6,24		6,24
7108	2001/02/22	011	30101	106	05	06	LIVRO - " HISTORINHA "	ACT	6,24		6,24
7109	2001/02/22	011	30102	106	05	06	LIVRO - " HISTORINHA "	ACT	6,24		6,24
7110	2001/02/22	011	30103	106	05	06	LIVRO - " HISTORINHA "	ACT	6,24		6,24
7111	2001/02/22	011	30104	106	02	21	BONECA	ACT	9,93		9,93
7112	2001/02/22	011	30105	106	02	21	BONECA	ACT	9,93		9,93
Total Geral ou a Transportar .....								173.146.105,82	23.884.184,18	197.030.290,00	

## FICHA PATRIMONIAL : 3 EQUIPAMENTO BÁSICO

Identificação dos bens							Tipo De Sit.	Valor Patrimonial	Alterações Patrimoniais	Valor Atual	
Numero Ordem	Data de Aquisição	Tipo	Nr.Inv.	Cl.	Tipo	Ben					Descrição
7113	2001/02/22	011	30106	106	02	21	CARRINHO DE BÉBÉ GRANDE	ACT	28,68	28,68	
7114	2001/02/22	011	30107	106	02	21	CARRINHO DE BÉBÉ GRANDE	ACT	28,68	28,68	
7115	2001/02/22	011	30108	106	02	10	JOGO - PUZZLE EM MADEIRA	ACT	16,71	16,71	
7116	2001/02/22	011	30109	106	02	10	JOGO - PUZZLE EM MADEIRA	ACT	16,71	16,71	
7117	2001/02/22	011	30110	106	02	10	JOGO - PUZZLE EM MADEIRA	ACT	16,71	16,71	
7118	2001/02/22	011	30111	106	02	10	JOGO - PUZZLE EM MADEIRA	ACT	16,71	16,71	
7119	2001/02/22	011	30112	106	02	10	JOGO - DOMINÓ	ACT	12,87	12,87	
7120	2001/02/22	011	30113	106	02	10	JOGO - DOMINÓ	ACT	12,87	12,87	
7121	2001/02/22	011	30114	106	02	10	JOGO - DOMINÓ	ACT	12,87	12,87	
7122	2001/02/22	011	30115	106	02	10	JOGO - CORRESPONDÊNCIA	ACT	8,54	8,54	
7123	2001/02/22	011	30116	106	02	10	JOGO - CORRESPONDÊNCIA	ACT	8,54	8,54	
7124	2001/02/22	011	30117	106	02	10	JOGO - CORRESPONDÊNCIA	ACT	8,54	8,54	
7125	2001/02/22	011	30118	106	02	10	JOGO - CORRESPONDÊNCIA	ACT	8,54	8,54	
7126	2001/02/22	011	30119	106	02	10	JOGO - ENCAIXE	ACT	10,69	10,69	
7127	2001/02/22	011	30120	106	02	10	JOGO - ENCAIXE	ACT	10,69	10,69	
7128	2001/02/22	011	30121	106	02	10	JOGO - ENCAIXE	ACT	10,69	10,69	
7129	2001/02/22	011	30122	106	02	10	JOGO - SACO DE LEGOS GRANDES	ACT	36,66	36,66	
7130	2001/02/22	011	30123	106	02	10	JOGO - SACO DE LEGOS PEQUENOS	ACT	33,42	33,42	
7131	2001/02/22	011	30124	106	02	10	JOGO - SACO DE LEGOS CONSTRUÇÕES	ACT	68,24	68,24	
7132	2001/02/22	011	30125	106	02	21	CHORÃO GRANDE	ACT	23,69	23,69	
7133	1998/12/29	01	7133	106	02	99	ARMÁRIO DE METAL	ACT	128,39	128,39	
7133	2001/02/22	011	30126	106	02	21	CHORÃO GRANDE	ACT	23,69	23,69	
7134	1998/12/29	01	7134	106	02	99	ARMÁRIO DE METAL	ACT	128,39	128,39	
7134	2001/02/22	011	30127	106	02	21	CAMIÃO GRANDE	ACT	12,42	12,42	
7135	1998/12/29	01	7135	106	02	99	ARMÁRIO DE METAL	ACT	128,39	128,39	
7135	2001/02/22	011	30128	106	02	21	CAMIÃO GRANDE	ACT	12,42	12,42	
7136	1998/12/29	01	7136	106	02	99	ARMÁRIO DE METAL	ACT	128,39	128,39	
7136	2001/02/22	011	30129	106	02	21	CARRO GRANDE	ACT	10,48	10,48	
7137	1998/12/29	01	7137	106	02	99	ARMÁRIO DE METAL	ACT	128,39	128,39	
7137	2001/02/22	011	30130	106	02	21	CARRO GRANDE	ACT	10,48	10,48	
7138	1998/12/29	01	7138	106	02	99	ARMÁRIO DE METAL	ACT	128,39	128,39	
7138	2001/02/22	011	30131	106	02	10	JOGO - ENFIAMENTO	ACT	21,56	21,56	
7139	1998/12/29	01	7139	106	02	99	ARMÁRIO DE METAL	ACT	128,39	128,39	
7139	2001/02/22	011	30132	106	02	10	JOGO - ENFIAMENTO	ACT	21,56	21,56	
7140	1998/12/29	01	7140	106	02	99	ARMÁRIO DE METAL	ACT	128,39	128,39	
7140	2001/02/22	011	30133	106	02	10	JOGO - ENFIAMENTO	ACT	21,56	21,56	
7141	1992/12/16	01	7141	106	02	15	QUADRO PRETO	ACT	138,87	138,87	
7141	2001/02/22	011	30134	106	02	10	JOGO - CUBOS	ACT	12,97	12,97	
7142	1992/12/16	01	7142	106	02	15	QUADRO PRETO	ACT	138,87	138,87	
7142	2001/02/22	011	30135	106	02	10	JOGO - CUBOS	ACT	12,97	12,97	
7143	1992/12/16	01	7143	106	02	15	QUADRO PRETO	ACT	138,87	138,87	
7143	2001/02/22	011	30136	106	02	10	JOGO - CUBOS	ACT	12,97	12,97	
7144	1992/12/16	01	7144	106	02	15	QUADRO PRETO	ACT	138,87	138,87	
7144	2001/02/22	011	30137	106	02	10	JOGO - CUBOS	ACT	12,97	12,97	
7145	1995/06/30	01	7145	104	06	19	MÁQUINA FOTOGRAFICA	ACT	49,88	49,88	
7145	2001/02/22	011	30138	106	02	10	JOGO - ASSOCIAÇÃO	ACT	14,84	14,84	
7146	2001/02/22	011	30139	106	02	10	JOGO - ASSOCIAÇÃO	ACT	14,84	14,84	
7147	2001/02/22	011	30140	106	02	10	JOGO - ASSOCIAÇÃO	ACT	14,84	14,84	
7148	2001/02/22	011	30141	106	02	10	JOGO - ASSOCIAÇÃO	ACT	14,84	14,84	
Total Geral ou a Transportar .....									173.148.374,76	23.884.184,18	197.032.558,94

## MAPA DE INVENTÁRIO

Data : 2021/05/03

Ano : 2020

Pagina: 70

4

## FICHA PATRIMONIAL : 3 EQUIPAMENTO BÁSICO

Identificação dos bens							Tipo De Sit.	Valor Patrimonial	Alterações Patrimoniais	Valor Atual	
Numero Ordem	Data de Aquisição	Tipo	Nr.Inv.	Cl.	Tipo	Bem					Descrição
7149	2001/03/22	011	30142	106	02	99	CAIXA DE CORREIO	ACT	42,90		42,90
7150	2001/03/22	011	30143	106	02	99	CAIXA DE CORREIO	ACT	42,90		42,90
7151	2001/03/22	011	30144	106	02	99	CAIXA DE CORREIO	ACT	42,90		42,90
7152	1995/08/16		7152	106	03	15	RÁDIO	ACT	110,73		110,73
7152	2001/03/05	011	30145	104	06	19	MÁQUINA FOTOGRAFICA	ACT	69,83		69,83
7153	2001/03/07	011	30146	106	02	21	ROUPEIRO PEQUENO	ACT	105,05		105,05
7154	2001/03/07	011	30147	106	02	21	CÔMODA PEQUENA	ACT	99,21		99,21
7155	2001/03/07	011	30148	106	02	21	CAMA PEQUENA	ACT	81,70		81,70
7156	2001/03/07	011	30149	106	02	21	MESINHA DE CABECEIRA	ACT	40,85		40,85
7157	2001/03/07	011	30150	106	02	21	FOGÃO EM MADEIRA	ACT	105,05		105,05
7158	2001/03/07	011	30151	106	02	21	BANCA DE COZINHA EM MADEIRA	ACT	99,21		99,21
7159	2001/03/07	011	30152	106	02	21	LOUCEIRO EM MADEIRA	ACT	105,05		105,05
7160	1997/01/08	01	7160	107	05	08	ESQUENTADOR VULCANO INTELIGENTE	ACT	182,74		182,74
7160	2001/03/07	011	30153	106	02	21	MESA REDONDA DE COZINHA C/60CM	ACT	58,36		58,36
7161	1996/01/20		7161	106	02	21	BLOCOS LÓGICOS	ACT	9,60		9,60
7161	2001/03/07	011	30154	106	02	21	CADEIRA PEQUENA	ACT	17,51		17,51
7162	2001/03/07	011	30155	106	02	21	CADEIRA PEQUENA	ACT	17,51		17,51
7163	2001/03/07	011	30156	106	02	21	CADEIRA PEQUENA	ACT	17,51		17,51
7164	2001/03/07	011	30157	106	02	21	CADEIRA PEQUENA	ACT	17,51		17,51
7165	2001/03/07	011	30158	106	02	21	FRIGORÍFICO EM MADEIRA	ACT	105,05		105,05
7166	2001/03/07	011	30159	106	02	21	BANCO DE ENCOSTO	ACT	87,54		87,54
7167	2001/03/07	011	30160	106	02	21	BANCO DE ENCOSTO	ACT	87,54		87,54
7168	2001/03/07	011	30161	106	02	21	BANCO DE ENCOSTO	ACT	87,54		87,54
7169	2001/03/07	011	30162	106	02	21	BANCO DE ENCOSTO	ACT	87,54		87,54
7170	2001/03/07	011	30163	106	02	21	BANCO DE ENCOSTO	ACT	87,54		87,54
7171	2001/03/07	011	30164	106	02	21	CAVALETE DE PINTURA	ACT	99,21		99,21
7173	2001/03/07	011	30166	106	02	21	TEATRO DE FANTOCHES	ACT	105,05		105,05
7174	1998/06/23	01	7174	106	02	20	CADEIRA DE SECRETÁRIA ALMOFADADA PRETA	ACT	15,17		15,17
7174	2001/03/07	011	30167	106	02	21	EXPOSITOR DE LIVROS	ACT	105,05		105,05
7175	1998/06/23	01	7175	106	02	20	CADEIRA DE SECRETÁRIA ALMOFADADA PRETA	ACT	15,17		15,17
7176	1998/06/23	01	7176	106	02	20	CADEIRA DE SECRETÁRIA ALMOFADADA PRETA	ACT	15,17		15,17
7176	2001/03/07	011	30169	106	02	21	ESTANTE COM 125X125X30	ACT	175,08		175,08
7177	1998/01/23	01	7177	106	02	99	SECRETÁRIA METÁLICA DE CÔR CINZA C/ 2 GAVETAS	ACT	98,63		98,63
7177	2001/03/07	011	30170	106	02	21	ESTANTE COM 125X125X30	ACT	175,08		175,08
7178	1998/01/23	01	7178	106	02	99	SECRETÁRIA METÁLICA DE CÔR CINZA C/ 2 GAVETAS	ACT	98,63		98,63
7178	2001/03/07	011	30171	106	02	21	ARCA EM MADEIRA	ACT	87,54		87,54
7179	1998/01/23	01	7179	106	02	99	SECRETÁRIA METÁLICA DE CÔR CINZA C/ 2 GAVETAS	ACT	98,63		98,63
7179	2001/03/07	011	30172	106	02	21	CERCA EM MADEIRA	ACT	58,36		58,36
7180	2001/03/07	011	30173	106	02	21	CERCA EM MADEIRA	ACT	58,36		58,36
7181	2001/03/07	011	30174	106	02	21	CERCA EM MADEIRA	ACT	58,36		58,36
7182	2001/03/07	011	30175	106	02	21	CERCA EM MADEIRA	ACT	58,36		58,36
7183	2001/03/07	011	30176	106	02	21	CERCA EM MADEIRA	ACT	58,36		58,36
7184	1998/01/23	01	7184	106	02	20	CADEIRA BEGE	ABA	9,98		9,98
7184	2001/03/07	011	30177	106	02	21	ESPELHO COM 120X60	ACT	87,54		87,54
7185	2001/03/07	011	30178	106	02	21	CAIXA PARA ARRUMOS	ACT	29,18		29,18
7186	2001/03/07	011	30179	106	02	21	CAIXA PARA ARRUMOS	ACT	29,18		29,18
7187	1998/01/23	01	7187	106	02	20	CADEIRA BEGE	ACT	9,98		9,98
7187	2001/03/07	011	30180	106	02	21	CAIXA PARA ARRUMOS	ACT	29,18		29,18
7188	1998/01/23	01	7188	106	02	20	CADEIRA BEGE	ACT	9,98		9,98
Total Geral ou a Transportar .....									173.151.768,86	23.884.184,18	197.035.953,04

## FICHA PATRIMONIAL : 3 EQUIPAMENTO BÁSICO

Identificação dos bens							Tipo De Sit.	Valor Patrimonial	Alterações Patrimoniais	Valor Atual	
Numero Ordem	Data de Aquisição	Tipo	Nr.Inv.	Cl.	Tipo	Ben					Descrição
7188	2001/03/07	011	30181	106	02	21	CAIXA PARA ARRUMOS	ACT	29,18		29,18
7189	1998/01/23	01	7189	106	02	20	CADEIRA BEGE	ACT	9,98		9,98
7189	2001/03/07	011	30182	106	02	21	BENGALEIRO EM MADEIRA	ACT	87,54		87,54
7190	1998/01/23	01	7190	106	02	20	CADEIRA BEGE	ACT	9,98		9,98
7190	2001/03/07	011	30183	106	02	21	SOFÁ PEQUENO	ACT	58,36		58,36
7191	1998/01/23	01	7191	106	02	20	CADEIRA BEGE	ACT	9,98		9,98
7191	2001/03/07	011	30184	106	02	21	SOFÁ PEQUENO	ACT	58,36		58,36
7192	1998/01/23	01	7192	106	02	20	CADEIRA BEGE	ACT	9,98		9,98
7192	2001/03/07	011	30185	106	02	21	SOFÁ GRANDE	ACT	87,54		87,54
7193	1998/01/23	01	7193	106	02	20	CADEIRA BEGE	ACT	9,98		9,98
7193	2001/03/07	011	30186	106	02	21	SUPORTE COM 25 CAVIDES	ACT	87,54		87,54
7194	1998/01/23	01	7194	106	02	20	CADEIRA BEGE	ACT	9,98		9,98
7194	2001/03/22	011	30187	107	06	99	TACHO N°26	ACT	30,93		30,93
7195	1998/01/23	01	7195	106	02	20	CADEIRA BEGE	ACT	9,98		9,98
7196	1998/01/23	01	7196	106	02	20	CADEIRA BEGE	ACT	9,98		9,98
7197	1998/01/23	01	7197	106	02	20	CADEIRA BEGE	ACT	9,98		9,98
7197	2001/03/22	011	30190	107	06	99	TACHO N°40	ACT	58,86		58,86
7198	1998/01/23	01	7198	106	02	20	CADEIRA BEGE	ACT	9,98		9,98
7198	2001/03/22	011	30191	107	06	99	TACHO N°48	ACT	93,77		93,77
7199	1998/01/23	01	7199	106	02	20	CADEIRA BEGE	ACT	9,98		9,98
7199	2001/03/22	011	30192	107	06	99	PANELA N°50	ACT	133,68		133,68
7200	1998/01/23	01	7200	106	02	20	CADEIRA BEGE	ACT	9,98		9,98
7201	1998/01/23	01	7201	106	02	20	CADEIRA BEGE	ACT	9,98		9,98
7202	1998/01/23	01	7202	106	02	20	CADEIRA BEGE	ACT	9,98		9,98
7203	1998/01/23	01	7203	106	02	20	CADEIRA BEGE	ACT	9,98		9,98
7204	1998/01/23	01	7204	106	02	20	CADEIRA BEGE	ACT	9,98		9,98
7205	1998/01/23	01	7205	106	02	20	CADEIRA BEGE	ACT	9,98		9,98
7206	1998/01/23	01	7206	106	02	20	CADEIRA BEGE	ACT	9,98		9,98
7207	1998/01/23	01	7207	106	02	20	CADEIRA BEGE	ACT	9,98		9,98
7208	1998/01/23	01	7208	106	02	20	CADEIRA BEGE	ACT	9,98		9,98
7209	1998/01/23	01	7209	106	02	20	CADEIRA BEGE	ACT	9,98		9,98
7210	1998/01/23	01	7210	106	02	20	CADEIRA BEGE	ACT	9,98		9,98
7211	2001/03/22	011	30204	107	06	99	PANELA N°36	ACT	63,85		63,85
7212	2001/03/22	011	30205	107	06	99	TACHO DE FRITAR N°38	ACT	29,93		29,93
7213	2001/03/22	011	30206	107	06	99	TACHO DE FRITAR N°48	ACT	51,88		51,88
7214	2001/03/22	011	30207	107	06	99	FERVEDOR DE 2L	ACT	16,96		16,96
7216	2001/03/22	011	30209	107	06	99	PASSE VITE INDUSTRIAL	ACT	139,66		139,66
7217	2001/03/22	011	30210	107	06	99	CAFETEIRA DE 2L	ACT	16,96		16,96
7218	2001/03/22	011	30211	107	06	99	CAFETEIRA DE 2L	ACT	16,96		16,96
7219	2001/03/22	011	30212	107	06	04	BALANÇA DE COZINHA	ACT	31,42		31,42
7220	2001/03/22	011	30213	107	06	04	BATEDEIRA ELECTRICA	ACT	98,76		98,76
7226	2001/03/22	011	30219	107	06	06	80 FACAS DE SOBREMESA EM INOX	ACT	75,82		75,82
7227	2001/03/22	011	30220	107	06	06	80 GARFOS DE SOBREMESA EM INOX	ACT	35,91		35,91
7228	2001/03/22	011	30221	107	06	06	80 COLHERES DE SOBREMESA EM INOX	ACT	35,91		35,91
7229	2001/03/22	011	30222	107	06	06	73 FACAS DE MESA EM INOX	ACT	91,78		91,78
7230	2001/03/22	011	30223	107	06	06	80 GARFOS DE MESA EM INOX	ACT	51,88		51,88
7231	2001/03/22	011	30224	107	06	06	80 COLHERES DE MESA EM INOX	ACT	51,88		51,88
7232	2001/03/22	011	30225	107	06	01	80 TAÇAS DE SOBREMESA	ACT	51,88		51,88
7233	2001/03/22	011	30226	107	06	01	TERRINA PARA SOPA EM INOX	ACT	27,43		27,43
Total Geral ou a Transportar .....									173.153.603,05	23.884.184,18	197.037.787,23

## FICHA PATRIMONIAL : 3 EQUIPAMENTO BÁSICO

Identificação dos bens							Tipo De Sit.	Valor Patrimonial	Alterações Patrimoniais	Valor Atual	
Numero Ordem	Data de Aquisição	Tipo	Nr.Inv.	Cl.	Tipo	Ben					Descrição
7234	2001/03/22	011	30227	107	06	01	TERRINA PARA SOPA EM INOX	ACT	27,43		27,43
7235	2001/03/22	011	30228	107	06	01	TERRINA PARA SOPA EM INOX	ACT	27,43		27,43
7236	2001/03/22	011	30229	107	06	01	TERRINA PARA SOPA EM INOX	ACT	27,43		27,43
7237	2001/03/22	011	30230	107	06	01	TERRINA PARA SOPA EM INOX	ACT	27,43		27,43
7238	2001/03/22	011	30231	107	06	01	TRAVESSA GRANDE EM INOX	ACT	13,97		13,97
7239	2001/03/22	011	30232	107	06	01	TRAVESSA GRANDE EM INOX	ACT	13,97		13,97
7240	2001/03/22	011	30233	107	06	01	TRAVESSA GRANDE EM INOX	ACT	13,97		13,97
7241	2001/03/22	011	30234	107	06	01	TRAVESSA GRANDE EM INOX	ACT	13,97		13,97
7242	2001/03/22	011	30235	107	06	01	TRAVESSA GRANDE EM INOX	ACT	13,97		13,97
7243	2001/03/22	011	30236	107	06	01	TRAVESSA MÉDIA EM INOX	ACT	8,98		8,98
7244	2001/03/22	011	30237	107	06	01	TRAVESSA MÉDIA EM INOX	ACT	8,98		8,98
7245	2001/03/22	011	30238	107	06	01	TRAVESSA MÉDIA EM INOX	ACT	8,98		8,98
7246	2001/03/22	011	30239	107	06	01	TRAVESSA MÉDIA EM INOX	ACT	8,98		8,98
7247	2001/03/22	011	30240	107	06	01	TRAVESSA MÉDIA EM INOX	ACT	8,98		8,98
7248	2001/03/22	011	30241	107	06	06	CONJUNTO DE FACAS DE COZINHA	ACT	41,90		41,90
7249	2001/03/22	011	30242	107	06	06	5 CONCHAS PARA TERRINA EM INOX	ACT	22,45		22,45
7250	2001/03/22	011	30243	107	06	06	10 PINÇAS PARA SALADA	ACT	18,95		18,95
7251	2001/03/22	011	30244	107	06	06	TESOURA DE COZINHA	ACT	18,46		18,46
7252	2001/03/22	011	30245	107	06	99	SALADEIRA EM INOX	ACT	16,46		16,46
7253	2001/03/22	011	30246	107	06	99	SALADEIRA EM INOX	ACT	16,46		16,46
7254	2001/03/22	011	30247	107	06	99	SALADEIRA EM INOX	ACT	16,46		16,46
7255	2001/03/22	011	30248	107	06	99	SALADEIRA EM INOX	ACT	16,46		16,46
7256	1998/01/23	01	7256	106	02	99	ARMÁRIO METÁLICO CÔR CINZA	ACT	182,47		182,47
7256	2001/03/22	011	30249	107	06	99	SALADEIRA EM INOX	ACT	16,46		16,46
7257	1998/01/23	01	7257	106	02	99	ARMÁRIO METÁLICO CÔR CINZA	ACT	182,47		182,47
7257	2001/03/22	011	30250	107	06	99	SALADEIRA EM INOX	ACT	16,46		16,46
7258	1998/01/23	01	7258	106	02	99	ARMÁRIO METÁLICO CÔR CINZA	ACT	182,47		182,47
7258	2001/03/22	011	30251	107	06	99	SALADEIRA EM INOX	ACT	16,46		16,46
7259	1998/05/07	01	7259	106	02	99	ARMÁRIO METÁLICO CÔR CINZA	ACT	124,31		124,31
7259	2001/03/22	011	30252	107	06	99	SALADEIRA EM INOX	ACT	16,46		16,46
7260	1998/01/23	01	7260	106	02	99	ARMÁRIO METÁLICO CÔR CINZA	ACT	102,52		102,52
7260	2001/03/22	011	30253	107	06	99	SALADEIRA EM INOX	ACT	16,46		16,46
7261	1998/01/23	01	7261	106	02	99	ARMÁRIO METÁLICO CÔR CINZA	ACT	102,52		102,52
7261	2001/03/22	011	30254	107	06	99	SALADEIRA EM INOX	ACT	16,46		16,46
7262	1998/01/23	01	7262	106	02	99	ARMÁRIO METÁLICO CÔR CINZA	ACT	102,52		102,52
7262	2001/03/21	011	30255	110	03	99	ALICATE	ACT	9,23		9,23
7263	2001/03/21	011	30256	110	03	99	ALICATE	ACT	9,23		9,23
7264	2001/03/22	011	30257	107	06	06	CONCHA EM INOX PARA SOPA	ACT	4,89		4,89
7265	1997/10/01	01	7265	106	03	99	RÁDIO GRAVADOR	ACT	41,40		41,40
7265	2001/03/21	011	30258	110	03	99	CHAVE INGLESA	ACT	8,98		8,98
7266	2001/03/22	011	30259	107	06	06	ESCUMADEIRA EM INOX	ACT	4,49		4,49
7267	2001/03/22	011	30260	107	06	06	ESCUMADEIRA EM INOX	ACT	4,49		4,49
7268	2001/03/22	011	30261	107	06	99	AÇUCAREIRO EM INOX	ACT	13,97		13,97
7269	1999/07/01	01	7269	106	02	99	ARMÁRIO EM METAL	ACT	128,39		128,39
7269	2001/03/21	011	30262	110	03	99	CHAVE INGLESA	ACT	8,98		8,98
7270	2001/03/22	011	30263	107	06	99	FORMA PARA BOLOS	ACT	4,49		4,49
7271	2001/03/21	011	30264	110	03	99	CHAVE CRESCENTE	ACT	20,20		20,20
7272	2001/03/22	011	30265	107	06	99	FORMA PARA BOLOS	ACT	4,49		4,49
7273	2001/03/22	011	30266	107	06	99	FORMA PARA BOLOS	ACT	4,49		4,49
Total Geral ou a Transportar .....								173.155.340,88	23.884.184,18	197.039.525,06	



## MAPA DE INVENTÁRIO

Data : 2021/05/03

Ano : 2020

Pagina: 70

7

## FICHA PATRIMONIAL : 3 EQUIPAMENTO BÁSICO

Identificação dos bens							Tipo De Sit.	Valor Patrimonial	Alterações Patrimoniais	Valor Atual	
Numero Ordem	Data de Aquisição	Tipo	Nr.Inv.	Cl.	Tipo	Bem					Descrição
7274	2001/03/22	011	30267	107	06	99	FORMA PARA PUDIM	ACT	4,49		4,49
7275	2001/03/22	011	30268	107	06	99	FORMA PARA PUDIM	ACT	4,49		4,49
7276	2001/03/22	011	30269	107	06	99	FORMA PARA PUDIM	ACT	4,49		4,49
7277	2001/03/22	011	30270	107	06	99	36 TABULEIROS DE MESA	ACT	289,30		289,30
7278	2001/03/22	011	30271	107	06	06	GALHETEIRO	ACT	13,97		13,97
7279	2001/03/22	011	30272	107	06	06	GALHETEIRO	ACT	13,97		13,97
7280	2001/03/22	011	30273	107	06	06	GALHETEIRO	ACT	13,97		13,97
7281	2001/03/22	011	30274	107	06	06	GALHETEIRO	ACT	13,97		13,97
7282	2001/03/22	011	30275	107	06	06	GALHETEIRO	ACT	13,97		13,97
7283	2001/03/27	011	30276	106	01	09	COLCHÃO	ACT	54,87		54,87
7284	2001/02/28	011	30277	110	25	04	COMPRESSOR 25L	ACT	149,64		149,64
7285	2001/03/27	011	30278	106	01	09	COLCHÃO	ACT	54,87		54,87
7286	2001/03/27	011	30279	106	01	09	COLCHÃO	ACT	54,87		54,87
7287	2001/03/27	011	30280	106	01	99	CILINDRO	ACT	25,44		25,44
7288	2001/03/27	011	30281	106	01	99	CILINDRO	ACT	25,44		25,44
7289	2001/03/27	011	30282	106	01	99	CILINDRO	ACT	25,44		25,44
7290	2000/04/06	011	30283	107	05	02	AQUECEDOR ALOGENIO C/C	ACT	59,36		59,36
7291	2000/04/26	011	30284	107	05	02	AQUECEDOR ALOGENIO C/C	ACT	59,36		59,36
7292	2000/04/26	011	30285	107	05	02	AQUECEDOR ALOGENIO C/C	ACT	59,36		59,36
7293	2001/03/05	011	30286	104	06	19	MÁQUINA FOTOGRAFICA	ACT	69,83		69,83
7294	2001/03/07	011	30287	106	02	21	ROUPEIRO PEQUENO	ACT	105,05		105,05
7295	2001/03/07	011	30288	106	02	21	CÔMODA PEQUENA	ACT	99,21		99,21
7296	2001/03/07	011	30289	106	02	21	CAMA PEQUENA	ACT	81,70		81,70
7297	2001/03/07	011	30290	106	02	21	MESINHA DE CABECEIRA	ACT	40,85		40,85
7298	2001/03/07	011	30291	106	02	21	FOGÃO EM MADEIRA	ACT	105,05		105,05
7299	2001/03/07	011	30292	106	02	21	BANCA DE COZINHA EM MADEIRA	ACT	99,21		99,21
7300	2001/03/07	011	30293	106	02	21	LOUCEIRO EM MADEIRA	ACT	105,05		105,05
7301	2001/03/07	011	30294	106	02	21	MESA REDONDA DE COZINHA C/ 60CM	ACT	58,36		58,36
7302	1998/01/23	01	7302	106	02	06	MESA DE ALUNO	ACT	34,61		34,61
7302	2001/03/07	011	30295	106	02	21	CADEIRA PEQUENA	ACT	17,51		17,51
7303	1998/01/23	01	7303	106	02	06	MESA DE ALUNO	ACT	34,61		34,61
7303	2001/03/07	011	30296	106	02	21	CADEIRA PEQUENA	ACT	17,51		17,51
7304	1998/01/23	01	7304	106	02	06	MESA DE ALUNO	ACT	34,61		34,61
7304	2001/03/07	011	30297	106	02	21	CADEIRA PEQUENA	ACT	17,51		17,51
7305	1998/01/23	01	7305	106	02	06	MESA DE ALUNO	ACT	34,61		34,61
7305	2001/03/07	011	30298	106	02	21	CADEIRA PEQUENA	ACT	17,51		17,51
7306	1998/01/23	01	7306	106	02	06	MESA DE ALUNO	ACT	34,61		34,61
7306	2001/03/07	011	30299	106	02	21	FRIGORÍFICO EM MADEIRA	ACT	105,05		105,05
7307	1998/01/23	01	7307	106	02	06	MESA DE ALUNO	ACT	34,61		34,61
7307	2001/03/07	011	30300	106	02	21	BANCO DE ENCOSTO	ACT	87,54		87,54
7308	1998/01/23	01	7308	106	02	06	MESA DE ALUNO	ACT	34,61		34,61
7308	2001/03/07	011	30301	106	02	21	BANCO DE ENCOSTO	ACT	87,54		87,54
7309	1998/01/23	01	7309	106	02	06	MESA DE ALUNO	ACT	34,61		34,61
7309	2001/03/07	011	30302	106	02	21	BANCO DE ENCOSTO	ACT	87,54		87,54
7310	1998/01/23	01	7310	106	02	06	MESA DE ALUNO	ACT	34,61		34,61
7310	2001/03/07	011	30303	106	02	21	BANCO DE ENCOSTO	ACT	87,54		87,54
7311	1998/01/23	01	7311	106	02	06	MESA DE ALUNO	ACT	34,61		34,61
7311	2001/03/07	011	30304	106	02	21	BANCO DE ENCOSTO	ACT	87,54		87,54
7312	1998/01/23	01	7312	106	02	06	MESA DE ALUNO	ACT	34,61		34,61
Total Geral ou a Transportar .....								173.158.039,96	23.884.184,18	197.042.224,14	

## FICHA PATRIMONIAL : 3 EQUIPAMENTO BÁSICO

Identificação dos bens							Tipo De Sit.	Valor Patrimonial	Alterações Patrimoniais	Valor Atual	
Numero Ordem	Data de Aquisição	Tipo	Nr.Inv.	Cl.	Tipo	Bem					Descrição
7312	2001/03/07	011	30305	106	02	21	CAVALETE DE PINTURA	ACT	99,21		99,21
7313	1998/01/23	01	7313	106	02	06	MESA DE ALUNO	ACT	34,61		34,61
7313	2001/03/07	011	30306	106	02	21	TEATRO DE FANTOCHES	ACT	105,05		105,05
7314	1998/01/23	01	7314	106	02	06	MESA DE ALUNO	ACT	34,61		34,61
7314	2001/03/07	011	30307	106	02	21	EXPOSITOR DE LIVROS	ACT	105,05		105,05
7315	1998/01/23	01	7315	106	02	06	MESA DE ALUNO	ACT	34,61		34,61
7315	2001/03/07	011	30308	106	02	21	ESTANTE COM 125X125X30	ACT	175,08		175,08
7316	1998/01/23	01	7316	106	02	06	MESA DE ALUNO	ACT	34,61		34,61
7316	2001/03/07	011	30309	106	02	21	ESTANTE COM 125X125X30	ACT	175,08		175,08
7317	2001/03/07	011	30310	106	02	21	ARCA EM MADEIRA	ACT	87,54		87,54
7318	2001/03/07	011	30311	106	02	21	CERCA EM MADEIRA	ACT	58,36		58,36
7319	2001/03/07	011	30312	106	02	21	CERCA EM MADEIRA	ACT	58,36		58,36
7320	2001/03/07	011	30313	106	02	21	CERCA EM MADEIRA COM ARVÓRES	ACT	58,36		58,36
7321	1998/01/23	01	7321	106	02	06	MESA DE ALUNO	ACT	34,61		34,61
7321	2001/03/07	011	30314	106	02	21	CERCA EM MADEIRA COM ARVÓRES	ACT	58,36		58,36
7322	2001/03/07	011	30315	106	02	21	CERCA EM MADEIRA COM ARVÓRES	ACT	58,36		58,36
7323	2001/03/07	011	30316	106	02	21	ESPELHO COM 120X60	ACT	87,54		87,54
7324	1998/01/23	01	7324	106	02	06	MESA DE ALUNO	ACT	34,61		34,61
7324	2001/03/07	011	30317	106	02	21	CAIXA PARA ARRUMOS	ACT	29,18		29,18
7325	1998/01/23	01	7325	106	02	06	MESA DE ALUNO	ACT	34,61		34,61
7325	2001/03/07	011	30318	106	02	21	CAIXA PARA ARRUMOS	ACT	29,18		29,18
7326	1998/01/23	01	7326	106	02	06	MESA DE ALUNO	ACT	34,61		34,61
7326	2001/03/07	011	30319	106	02	21	CAIXA PARA ARRUMOS	ACT	29,18		29,18
7327	1998/01/23	01	7327	106	02	06	MESA DE ALUNO	ACT	34,61		34,61
7327	2001/03/07	011	30320	106	02	21	CAIXA PARA ARRUMOS	ACT	29,18		29,18
7328	1998/01/23	01	7328	106	02	06	MESA DE ALUNO	ACT	34,61		34,61
7328	2001/03/07	011	30321	106	02	21	BENGALEIRO	ACT	87,54		87,54
7329	1998/01/23	01	7329	106	02	06	MESA DE ALUNO	ACT	34,61		34,61
7329	2001/03/07	011	30322	106	02	21	SOFÁ PEQUENO	ACT	58,36		58,36
7330	1998/01/23	01	7330	106	02	06	MESA DE ALUNO	ACT	34,61		34,61
7330	2001/03/07	011	30323	106	02	21	SOFÁ PEQUENO	ACT	58,36		58,36
7331	1998/01/23	01	7331	106	02	06	MESA DE ALUNO	ACT	34,61		34,61
7331	2001/03/07	011	30324	106	02	21	SOFÁ GRANDE	ACT	87,54		87,54
7332	1998/01/23	01	7332	106	02	06	MESA DE ALUNO	ACT	34,61		34,61
7332	2001/03/07	011	30325	106	02	21	SUPORTE COM 25 CAVIDES	ACT	87,54		87,54
7333	1998/01/23	01	7333	106	02	06	MESA DE ALUNO	ACT	34,61		34,61
7333	2001/02/01	011	30326	106	05	06	LIVRO - " HISTORINHAS "	ACT	5,49		5,49
7334	1998/01/23	01	7334	106	02	06	MESA DE ALUNO	ACT	34,61		34,61
7334	2001/02/01	011	30327	106	05	06	LIVRO - " HISTORINHAS "	ACT	5,49		5,49
7335	1998/01/23	01	7335	106	02	06	MESA DE ALUNO	ACT	34,61		34,61
7335	2001/02/01	011	30328	106	05	06	LIVRO - " HISTORINHAS "	ACT	5,49		5,49
7336	1998/01/23	01	7336	106	02	06	MESA DE ALUNO	ACT	34,61		34,61
7336	2001/02/01	011	30329	106	05	06	LIVRO - " HISTORINHAS "	ACT	5,49		5,49
7337	1998/01/23	01	7337	106	02	06	MESA DE ALUNO	ACT	34,61		34,61
7337	2001/02/01	011	30330	106	05	06	LIVRO - " HISTORINHAS "	ACT	5,49		5,49
7338	1998/01/23	01	7338	106	02	06	MESA DE ALUNO	ACT	34,61		34,61
7338	2001/02/01	011	30331	106	05	06	LIVRO - " HISTORINHAS "	ACT	5,49		5,49
7339	1998/01/23	01	7339	106	02	06	MESA DE ALUNO	ACT	34,61		34,61
7339	2001/02/01	011	30332	106	05	06	LIVRO - " HISTORINHAS "	ACT	5,49		5,49
Total Geral ou a Transportar .....								173.160.427,61	23.884.184,18	197.044.611,79	

## FICHA PATRIMONIAL : 3 EQUIPAMENTO BÁSICO

Identificação dos bens							Tipo De Sit.	Valor Patrimonial	Alterações Patrimoniais	Valor Atual	
Numero Ordem	Data de Aquisição	Tipo	Nr.Inv.	Cl.	Tipo	Ben					Descrição
7340	1998/01/23	01	7340	106	02	06	MESA DE ALUNO	ACT	34,61		34,61
7340	2001/02/01	011	30333	106	05	06	LIVRO - " HISTORINHAS "	ACT	5,49		5,49
7341	1998/01/23	01	7341	106	02	06	MESA DE ALUNO	ACT	34,61		34,61
7341	2001/02/01	011	30334	106	05	06	LIVRO - " HISTORINHAS "	ACT	5,49		5,49
7342	1998/01/23	01	7342	106	02	06	MESA DE ALUNO	ACT	34,61		34,61
7342	2001/02/01	011	30335	106	05	06	LIVRO - " HISTORINHAS "	ACT	5,49		5,49
7343	1998/01/23	01	7343	106	02	06	MESA DE ALUNO	ACT	34,61		34,61
7343	2001/02/01	011	30336	106	05	06	LIVRO - " HISTORINHAS "	ACT	5,49		5,49
7344	1998/01/23	01	7344	106	02	06	MESA DE ALUNO	ACT	34,61		34,61
7344	2001/02/01	011	30337	106	05	06	LIVRO - " HISTORINHAS "	ACT	5,49		5,49
7345	1998/01/23	01	7345	106	02	06	MESA DE ALUNO	ACT	34,61		34,61
7345	2001/02/01	011	30338	106	02	21	BALDE COM LEGOS	ACT	30,43		30,43
7346	1998/01/23	01	7346	106	02	06	MESA DE ALUNO	ACT	34,61		34,61
7346	2001/02/01	011	30339	106	02	21	BALDE COM LEGOS	ACT	30,43		30,43
7347	1998/01/23	01	7347	106	02	06	MESA DE ALUNO	ACT	34,61		34,61
7347	2001/02/01	011	30340	106	02	10	JOGO - PUZZLE DE ENCAIXE	ACT	10,60		10,60
7348	2001/02/01	011	30341	106	02	10	JOGO - PUZZLE DE ENCAIXE	ACT	10,60		10,60
7349	2001/02/01	011	30342	106	02	10	JOGO - DOMINÓ DE ANIMAIS	ACT	15,96		15,96
7350	2001/02/01	011	30343	106	02	10	JOGO - DOMINÓ DE FIGURAS	ACT	16,46		16,46
7351	2001/02/01	011	30344	106	02	10	JOGO - LOTO	ACT	9,73		9,73
7353	2001/03/22	011	30346	106	02	99	CAIXA DE CORREIO	ACT	42,90		42,90
7354	2001/02/01	011	30347	106	02	19	TESOURA DE BICO REDONDO	ACT	1,12		1,12
7355	2001/02/01	011	30348	106	02	19	TESOURA DE BICO REDONDO	ACT	1,12		1,12
7356	2001/02/01	011	30349	106	02	19	TESOURA DE BICO REDONDO	ACT	1,12		1,12
7357	2001/02/01	011	30350	106	02	19	TESOURA DE BICO REDONDO	ACT	1,12		1,12
7358	2001/02/01	011	30351	106	02	19	TESOURA DE BICO REDONDO	ACT	1,12		1,12
7359	2001/02/01	011	30352	106	02	19	TESOURA DE BICO REDONDO	ACT	1,12		1,12
7360	2001/02/01	011	30353	106	02	19	TESOURA DE BICO REDONDO	ACT	1,12		1,12
7361	2001/02/01	011	30354	106	02	19	TESOURA DE BICO REDONDO	ACT	1,12		1,12
7362	2001/02/01	011	30355	106	02	19	TESOURA DE BICO REDONDO	ACT	1,12		1,12
7363	2001/02/01	011	30356	106	02	19	TESOURA DE BICO REDONDO	ACT	1,12		1,12
7364	2001/02/01	011	30357	106	02	19	TESOURA DE BICO REDONDO	ACT	1,12		1,12
7365	2001/02/01	011	30358	106	02	19	TESOURA DE BICO REDONDO	ACT	1,12		1,12
7366	2001/02/01	011	30359	106	02	19	TESOURA EM INOX	ACT	4,74		4,74
7369	2001/02/08	011	30362	106	03	99	RÁDIO GRAVADOR COM CD CROWN CRG 8382M	ACT	75,81		75,81
7370	2001/03/27	011	30363	106	01	09	COLCHÃO	ACT	54,87		54,87
7371	2001/03/27	011	30364	106	01	09	COLCHÃO	ACT	54,87		54,87
7372	2001/03/27	011	30365	106	01	09	COLCHÃO	ACT	54,87		54,87
7373	2001/03/27	011	30366	106	01	99	CILINDRO	ACT	25,44		25,44
7374	2001/03/27	011	30367	106	01	99	CILINDRO	ACT	25,44		25,44
7375	2001/03/27	011	30368	106	01	99	CILINDRO	ACT	25,44		25,44
7376	2001/03/08	011	30369	107	06	04	FRITADEIRA INDUSTRIAL	ACT	719,57		719,57
7377	2001/03/27	011	30370	106	01	09	COLCHÃO	ACT	54,87		54,87
7378	2001/03/27	011	30371	106	01	09	COLCHÃO	ACT	54,87		54,87
7379	2001/03/27	011	30372	106	01	09	COLCHÃO	ACT	54,87		54,87
7380	2001/03/27	011	30373	106	01	99	CILINDRO	ACT	25,44		25,44
7381	2001/03/27	011	30374	106	01	99	CILINDRO	ACT	25,44		25,44
7382	2001/03/27	011	30375	106	01	99	CILINDRO	ACT	25,44		25,44
7383	2001/03/07	011	30376	106	02	21	ROUPPEIRO PEQUENO	ACT	105,05		105,05
Total Geral ou a Transportar .....									173.162.299,52	23.884.184,18	197.046.483,70

## FICHA PATRIMONIAL : 3 EQUIPAMENTO BÁSICO

Identificação dos bens							Tipo De Sit.	Valor Patrimonial	Alterações Patrimoniais	Valor Atual	
Numero Ordem	Data de Aquisição	Tipo	Nr.Inv.	Cl.	Tipo	Bem					Descrição
7384	2001/03/07	011	30377	106	02	21	CÔMODA PEQUENA	ACT	99,21		99,21
7385	2001/03/07	011	30378	106	02	21	CAMA PEQUENA	ACT	81,70		81,70
7386	2001/03/07	011	30379	106	02	21	MESINHA DE CABECEIRA	ACT	40,85		40,85
7387	2001/03/07	011	30380	106	02	21	FOGÃO EM MADEIRA	ACT	105,05		105,05
7388	2001/03/07	011	30381	106	02	21	BANCA DE COZINHA EM MADEIRA	ACT	99,21		99,21
7389	2001/03/07	011	30382	106	02	21	LOUCEIRO EM MADEIRA	ACT	105,05		105,05
7390	2001/03/07	011	30383	106	02	21	MESA EDONDA DE COZINHA C/ 60CM	ACT	58,36		58,36
7391	2001/03/07	011	30384	106	02	21	CADEIRA PEQUENA	ACT	17,51		17,51
7392	2001/03/07	011	30385	106	02	21	CADEIRA PEQUENA	ACT	17,51		17,51
7393	2001/03/07	011	30386	106	02	21	CADEIRA PEQUENA	ACT	17,51		17,51
7394	2001/03/07	011	30387	106	02	21	CADEIRA PEQUENA	ACT	17,51		17,51
7395	2001/03/07	011	30388	106	02	21	FRIGORÍFICO EM MADEIRA	ACT	105,05		105,05
7396	2001/03/07	011	30389	106	02	21	BANCO DE ENCOSTO	ACT	87,54		87,54
7397	2001/03/07	011	30390	106	02	21	BANCO DE ENCOSTO	ACT	87,54		87,54
7398	2001/03/07	011	30391	106	02	21	BANCO DE ENCOSTO	ACT	87,54		87,54
7399	2001/03/07	011	30392	106	02	21	BANCO DE ENCOSTO	ACT	87,54		87,54
7400	2001/03/07	011	30393	106	02	21	BANCO DE ENCOSTO	ACT	87,54		87,54
7401	2001/03/07	011	30394	106	02	21	CAVALETE DE PINTURA	ACT	99,21		99,21
7402	2001/03/07	011	30395	106	02	21	TEATRO DE FANTOCHES	ACT	105,05		105,05
7403	2001/03/07	011	30396	106	02	21	EXPOSITOR DE LIVROS	ACT	105,05		105,05
7404	2001/03/07	011	30397	106	02	21	ESTANTE COM 125X125X30	ACT	175,08		175,08
7405	2001/03/07	011	30398	106	02	21	ESTANTE COM 125X125X30	ACT	175,08		175,08
7406	2001/03/07	011	30399	106	02	21	ARCA EM MADEIRA	ACT	87,54		87,54
7407	2001/03/07	011	30400	106	02	21	CERCA EM MADEIRA COM ARVORES	ACT	58,36		58,36
7408	2001/03/07	011	30401	106	02	21	CERCA EM MADEIRA COM ARVORES	ACT	58,36		58,36
7409	2001/03/07	011	30402	106	02	21	CERCA EM MADEIRA COM ARVORES	ACT	58,36		58,36
7410	2001/03/07	011	30403	106	02	21	CERCA EM MADEIRA	ACT	58,36		58,36
7411	2001/03/07	011	30404	106	02	21	CERCA EM MADEIRA	ACT	58,36		58,36
7412	2001/03/07	011	30405	106	02	21	ESPELHO COM 120X60	ACT	87,54		87,54
7413	2001/03/07	011	30406	106	02	21	CAIXA PARA ARRUMOS	ACT	29,18		29,18
7414	2001/03/07	011	30407	106	02	21	CAIXA PARA ARRUMOS	ACT	29,18		29,18
7415	2001/03/07	011	30408	106	02	21	CAIXA PARA ARRUMOS	ACT	29,18		29,18
7416	2001/03/07	011	30409	106	02	21	CAIXA PARA ARRUMOS	ACT	29,18		29,18
7417	2001/03/07	011	30410	106	02	21	BENGALEIRO	ACT	87,54		87,54
7418	2001/03/07	011	30411	106	02	21	SOFÁ PEQUENO	ACT	58,36		58,36
7419	2001/03/07	011	30412	106	02	21	SOFÁ PEQUENO	ACT	58,36		58,36
7420	2001/03/07	011	30413	106	02	21	SOFÁ GRANDE	ACT	87,54		87,54
7421	2001/03/07	011	30414	106	02	21	SUPORTE COM 25 CAVIDES	ACT	87,54		87,54
7422	2001/03/05	011	30415	104	06	19	MÁQUINA FOTOGRÁFICA	ACT	69,83		69,83
7423	2001/02/01	011	30416	106	02	19	TESOURA DE BICO REDONDO	ACT	1,12		1,12
7424	2001/02/01	011	30417	106	02	19	TESOURA DE BICO REDONDO	ACT	1,12		1,12
7425	2001/02/01	011	30418	106	02	19	TESOURA DE BICO REDONDO	ACT	1,12		1,12
7426	2001/02/01	011	30419	106	02	19	TESOURA DE BICO REDONDO	ACT	1,12		1,12
7427	2001/02/01	011	30420	106	02	19	TESOURA DE BICO REDONDO	ACT	1,12		1,12
7428	2001/02/01	011	30421	106	02	19	TESOURA DE BICO REDONDO	ACT	1,12		1,12
7429	2001/02/01	011	30422	106	02	19	TESOURA DE BICO REDONDO	ACT	1,12		1,12
7430	2001/02/01	011	30423	106	02	19	TESOURA DE BICO REDONDO	ACT	1,12		1,12
7431	2001/02/01	011	30424	106	02	19	TESOURA DE BICO REDONDO	ACT	1,12		1,12
7432	2001/02/01	011	30425	106	02	19	TESOURA DE BICO REDONDO	ACT	1,12		1,12
Total Geral ou a Transportar .....									173.165.205,18	23.884.184,18	197.049.389,36

## FICHA PATRIMONIAL : 3 EQUIPAMENTO BÁSICO

Identificação dos bens							Tipo De Sit.	Valor Patrimonial	Alterações Patrimoniais	Valor Atual	
Numero Ordem	Data de Aquisição	Tipo	Nr.Inv.	Cl.	Tipo	Ben					Descrição
7433	2001/02/01	011	30426	106	02	19	TESOURA DE BICO REDONDO	ACT	1,12	1,12	
7434	2001/02/01	011	30427	106	02	19	TESOURA DE BICO REDONDO	ACT	1,12	1,12	
7435	2001/02/01	011	30428	106	02	19	TESOURA EM INOX	ACT	4,74	4,74	
7438	2001/02/01	011	30431	106	05	06	LIVRO - " HISTORINHAS "	ACT	5,49	5,49	
7439	2001/02/01	011	30432	106	05	06	LIVRO - " HISTORINHAS "	ACT	5,49	5,49	
7440	2001/02/01	011	30433	106	05	06	LIVRO - " HISTORINHAS "	ACT	5,49	5,49	
7441	2001/02/01	011	30434	106	05	06	LIVRO - " HISTORINHAS "	ACT	5,49	5,49	
7442	2001/02/01	011	30435	106	05	06	LIVRO - " HISTORINHAS "	ACT	5,49	5,49	
7443	2001/02/01	011	30436	106	05	06	LIVRO - " HISTORINHAS "	ACT	5,49	5,49	
7444	2001/02/01	011	30437	106	05	06	LIVRO - " HISTORINHAS "	ACT	5,49	5,49	
7445	2001/02/01	011	30438	106	05	06	LIVRO - " HISTORINHAS "	ACT	5,49	5,49	
7446	2001/02/01	011	30439	106	05	06	LIVRO - " HISTORINHAS "	ACT	5,49	5,49	
7447	2001/02/01	011	30440	106	05	06	LIVRO - " HISTORINHAS "	ACT	5,49	5,49	
7448	2001/02/01	011	30441	106	05	06	LIVRO - " HISTORINHAS "	ACT	5,49	5,49	
7449	2001/02/01	011	30442	106	05	06	LIVRO - " HISTORINHAS "	ACT	5,49	5,49	
7450	2001/02/01	011	30443	106	04	99	PANDEIRETA	ACT	6,48	6,48	
7451	2001/02/01	011	30444	106	04	62	XILOFONE	ACT	53,37	53,37	
7452	2001/02/01	011	30445	106	04	51	TAMBOR	ACT	2,44	2,44	
7453	2001/02/01	011	30446	106	04	38	CONJUNTO DE MARACAS	ACT	4,49	4,49	
7457	2001/02/01	011	30450	106	02	21	CONJUNTO DE LIMPEZA	ACT	6,98	6,98	
7458	2001/02/01	011	30451	106	02	21	CARRINHO DE BONECAS	ACT	29,68	29,68	
7459	2001/02/01	011	30452	106	02	21	CHORÃO GRANDE	ACT	23,69	23,69	
7460	2001/02/01	011	30453	106	02	10	BALDE DE LEGOS	ACT	30,43	30,43	
7461	2001/02/01	011	30454	106	02	10	BALDE DE LEGOS	ACT	30,43	30,43	
7462	2001/02/01	011	30455	106	02	10	JOGO - PUZZLE DE ENCAIXE	ACT	10,60	10,60	
7463	2001/02/01	011	30456	106	02	10	JOGO - PUZZLE DE ENCAIXE	ACT	10,60	10,60	
7464	2001/02/01	011	30457	106	02	10	JOGO - DOMINÓ DE ANIMAIS	ACT	15,96	15,96	
7465	2001/02/01	011	30458	106	02	10	JOGO - DOMINÓ DE FIGURAS	ACT	16,46	16,46	
7466	2001/02/01	011	30459	106	02	21	CESTO COM FRUTOS	ACT	24,89	24,89	
7467	2001/02/01	011	30460	106	02	21	CESTO COM FRUTOS	ACT	24,89	24,89	
7468	2001/02/08	011	30461	106	03	99	RÁDIO GRAVADOR COM CDCROWN CRG 8382M	ACT	75,81	75,81	
7469	2001/01/31	011	30462	107	05	08	ESQUENTADOR WRB 10LT VULCANO	ACT	224,46	224,46	
7472	2001/03/12	011	30465	107	04	04	DESUMIDIFICADOR ANHAS DSH 10	ACT	209,50	209,50	
7473	2001/03/12	011	30466	107	04	04	DESUMIDIFICADOR ANHAS DSH 10	ACT	209,50	209,50	
7474	2000/01/25	011	30467	106	02	99	ARMÁRIO METÁLICO	ACT	105,05	105,05	
7477	2001/01/04	011	30470	106	03	17	VÍDEO CROWN PRAT.VCR-200	ACT	116,66	116,66	
7478	2001/01/04	011	30471	106	03	18	TELEVISOR WATSON FA 5129	ACT	173,15	173,15	
7526	1998/03/23	01	7526	106	03	18	TELEVISÃO	ACT	236,93	236,93	
7528	1998/03/23	01	7528	106	03	18	VIDEO	ACT	202,01	202,01	
7583	2002/01/01	01	30576	107	01	16	ESTANTE DE MADEIRA (84x30x70)	ACT	25,00	25,00	
7588	2001/05/07	011	30581	106	02	99	MOVEL COM PORTAS PARA TELEVISOR	ACT	408,52	408,52	
7589	2001/05/07	011	30582	106	02	99	MOVEL COM PORTAS PARA TELEVISOR	ACT	408,52	408,52	
7590	2001/05/07	011	30583	106	02	99	CAIXA PARA CAPAS	ACT	87,54	87,54	
7591	2001/04/30	011	30584	107	06	99	ÇAÇAROLA Nº18	ACT	9,73	9,73	
7592	2001/04/30	011	30585	107	06	99	ÇAÇAROLA Nº20	ACT	10,48	10,48	
7593	2001/04/30	011	30586	107	06	99	ÇAÇAROLA Nº22	ACT	12,72	12,72	
7594	2001/04/30	011	30587	107	06	99	GRELHADOR ANTIADERENTE	ACT	17,96	17,96	
7605	1997/11/27	01	7605	106	02	99	ARMÁRIO BEGE	ACT	124,31	124,31	
7606	1997/11/27	01	7606	106	02	99	ARMÁRIO BEGE	ACT	124,31	124,31	
Total Geral ou a Transportar .....									173.168.351,59	23.884.184,18	197.052.535,77

## MAPA DE INVENTÁRIO

Data : 2021/05/03

Ano : 2020

Pagina: 71

2

## FICHA PATRIMONIAL : 3 EQUIPAMENTO BÁSICO

Identificação dos bens							Tipo De Sit.	Valor Patrimonial	Alterações Patrimoniais	Valor Atual	
Numero Ordem	Data de Aquisição	Tipo	Nr.Inv.	Cl.	Tipo	Ben					Descrição
7607	1997/11/27	01	7607	106	02	99	ARMÁRIO BEGE	ACT	124,31		124,31
7608	1999/07/01	01	7608	106	02	99	ARMÁRIO CINZA	ACT	128,39		128,39
7620	1994/12/27	01	7620	106	02	05	MAPA MUNDO	ACT	14,96		14,96
7621	1994/12/27	01	7621	106	02	05	MAPA MUNDO	ACT	14,96		14,96
7638	2001/05/21	01	30631	106	02	20	CADEIRA RODADA EM TECIDO CINZA	ACT	64,20		64,20
7639	2001/05/21	01	30632	106	02	20	CADEIRA RODADA EM TECIDO CINZA	ACT	64,20		64,20
7640	2001/05/22	011	30633	107	06	04	VARINHA MÁGICA INDUSTRIAL	ACT	407,35		407,35
7641	2001/05/22	011	30634	107	06	04	FRITADEIRA ELECTRICA 10+10LTS	ACT	817,03		817,03
7642	2001/05/14	011	30635	106	05	06	LIVRO - "HISTORINHAS - HORAS DE DEITAR"	ACT	5,44		5,44
7643	2001/05/14	011	30636	106	05	06	LIVRO - "HISTORINHAS - O QUE FAZ URSO PIJAMA"	ACT	5,44		5,44
7644	2001/05/14	011	30637	106	05	06	LIVRO - "HISTORINHAS - POLEGARZINHO"	ACT	5,44		5,44
7645	2001/05/14	011	30638	106	05	06	LIVRO - "HISTORINHAS - HANSEL & GRETEL"	ACT	5,44		5,44
7646	2001/05/14	011	30639	106	05	06	LIVRO - "HISTORINHAS - PEQUENO POLEGAR"	ACT	5,44		5,44
7647	2001/05/14	011	30640	106	05	06	LIVRO - "HISTORINHAS - O COELHINHO"	ACT	5,44		5,44
7648	2001/05/14	011	30641	106	05	06	LIVRO - "HISTORINHAS - O VERDO"	ACT	5,44		5,44
7649	2001/05/14	011	30642	106	05	06	LIVRO - "HISTORINHAS - A RAPOSA"	ACT	5,44		5,44
7650	2001/05/14	011	30643	106	05	06	LIVRO - "HISTORINHAS - O URSINHO"	ACT	5,44		5,44
7651	2001/05/14	011	30644	106	05	06	LIVRO - "HISTORINHAS - BRANCA DE NEVE"	ACT	5,94		5,94
7652	2001/05/14	011	30645	106	05	06	LIVRO - "HISTORINHAS - CAPUCHINHO VERMELHO"	ACT	5,94		5,94
7653	2001/05/14	011	30646	106	05	06	LIVRO - "HISTORINHAS - BELA ADORMECIDA"	ACT	5,94		5,94
7654	2001/05/15	011	30647	106	02	21	CONJUNTO DE PESOS 1G A 1KG	ACT	64,35		64,35
7655	2001/05/15	011	30648	106	02	21	RELÓGIOS DE MADEIRA	ACT	9,88		9,88
7656	2001/05/15	011	30649	106	02	21	RELÓGIOS DE MADEIRA	ACT	9,88		9,88
7657	2001/05/15	011	30650	106	02	21	RELÓGIOS DE MADEIRA	ACT	9,88		9,88
7658	2001/05/15	011	30651	106	02	21	RELÓGIOS DE MADEIRA	ACT	9,88		9,88
7659	2001/05/15	011	30652	106	02	21	RELÓGIOS DE MADEIRA	ACT	9,88		9,88
7660	2001/05/15	011	30653	106	02	21	TANGRAN DE MADEIRA	ACT	9,23		9,23
7662	2001/05/15	011	30655	106	02	21	TANGRAN DE MADEIRA	ACT	9,23		9,23
7663	2001/05/15	011	30656	106	02	21	TANGRAN DE MADEIRA	ACT	9,23		9,23
7664	2001/05/15	011	30657	106	02	21	TANGRAN DE MADEIRA	ACT	9,23		9,23
7666	2001/05/15	011	30659	106	02	21	ABACO DE MADEIRA	ACT	8,73		8,73
7667	2001/05/15	011	30660	106	02	21	ABACO DE MADEIRA	ACT	8,73		8,73
7668	2001/05/15	011	30661	106	02	05	GEOPLANO	ACT	7,23		7,23
7669	2001/05/15	011	30662	106	02	05	GEOPLANO	ACT	7,23		7,23
7671	1997/11/27	01	7671	106	02	99	ARMÁRIO DE METAL BEGE	ACT	124,31		124,31
7671	2001/05/15	011	30664	106	02	05	GEOPLANO	ACT	7,23		7,23
7672	1997/10/21	01	7672	106	02	99	ARMÁRIO DE METAL CINZA	ACT	124,31		124,31
7672	2001/05/15	011	30665	106	02	05	GEOPLANO	ACT	7,23		7,23
7673	2001/05/15	011	30666	106	02	21	CONJUNTO DE SÓLIDOS GRANDES	ACT	27,09		27,09
7675	2001/05/15	011	30668	106	02	10	JOGO DE DAMAS	ACT	14,72		14,72
7676	1994/12/27	01	7676	106	02	21	GLOBO	ACT	20,70		20,70
7676	2001/05/15	011	30669	106	02	10	JOGO DE DOMINÓ	ACT	4,44		4,44
7677	2001/05/15	011	30670	106	04	99	PANDEIRETA	ACT	6,48		6,48
7678	2001/05/15	011	30671	106	04	99	PANDEIRETA	ACT	6,48		6,48
7679	2001/05/15	011	30672	106	04	99	PANDEIRETA	ACT	6,48		6,48
7680	2001/05/15	011	30673	106	04	45	PAR DE PRATOS	ACT	18,95		18,95
7682	2001/05/15	011	30675	106	04	28	FLAUTA HONER	ACT	5,99		5,99
7683	2001/05/15	011	30676	106	04	28	FLAUTA HONER	ACT	5,99		5,99
7684	2001/05/15	011	30677	106	04	28	FLAUTA HONER	ACT	5,99		5,99
Total Geral ou a Transportar .....									173.170.622,75	23.884.184,18	197.054.806,93

## FICHA PATRIMONIAL : 3 EQUIPAMENTO BÁSICO

Identificação dos bens								Tipo De Sit.	Valor Patrimonial	Alterações Patrimoniais	Valor Atual
Numero Ordem	Data de Aquisição	Tipo	Nr.Inv.	Cl.	Tipo	Bem	Descrição				
7685	2001/05/15	011	30678	106	04	28	FLAUTA HONER	ACT	5,99		5,99
7686	2001/05/15	011	30679	106	04	62	XILOFONE DE METAL	ACT	52,37		52,37
7687	2001/05/15	011	30680	106	04	38	MARACAS	ACT	4,49		4,49
7688	2001/05/15	011	30681	106	04	38	MARACAS	ACT	4,49		4,49
7689	2001/05/15	011	30682	106	04	99	RECO-RECO	ACT	6,98		6,98
7690	2001/05/15	011	30683	106	04	99	RECO-RECO	ACT	6,98		6,98
7691	2001/05/15	011	30684	106	04	99	RECO-RECO	ACT	6,98		6,98
7692	2001/05/15	011	30685	106	04	99	FERRINHO	ACT	4,89		4,89
7693	2001/05/15	011	30686	106	04	99	FERRINHO	ACT	4,89		4,89
7696	2001/05/15	011	30689	107	03	03	CANDEIRO DE BRAÇO	ACT	12,22		12,22
7698	2001/05/15	011	30691	106	02	21	CAIXA MÉTRICA COMPLETA	ACT	349,16		349,16
7699	2001/05/15	011	30692	106	02	21	TANGRAM GRANDE	ACT	49,38		49,38
7700	2001/05/15	011	30693	106	05	11	DICIONÁRIO DA LÍNGUA PORTUGUESA GRANDE	ACT	35,91		35,91
7701	2001/05/15	011	30694	106	04	99	PAR DE CASTANHOLAS COM PÉ	ACT	7,48		7,48
7702	2001/05/15	011	30695	106	04	99	PAR DE CASTANHOLAS SEM PÉ	ACT	5,99		5,99
7703	2001/05/15	011	30696	106	04	38	MARACAS	ACT	4,49		4,49
7709	2001/05/16	011	30702	106	02	99	SUORTE DE TV	ACT	30,93		30,93
7710	2001/05/16	011	30703	106	02	99	SEISTRIPLA DE 6 TOMADAS COM INTERRUPTOR	ACT	11,47		11,47
7711	2001/04/09	011	30704	107	06	03	FOGÃO "JUNEX" INDUSTRIAL TIRES-6625 4+2	ACT	2.245,38		2.245,38
7712	2001/04/09	011	30705	107	06	02	ARMÁRIO FRIGORÍFICO "FRIEMO" 700 1-PORTA	ACT	1.430,39		1.430,39
7713	2001/04/09	011	30706	107	06	04	MÁQUINA DE LAVAR PRATOS "DIHR" GASTRO-450	ACT	1.552,36		1.552,36
7714	2001/04/09	011	30707	107	06	02	ARCA CONGELADORA "EUROPRED" ES-30571 520	ACT	452,96		452,96
7715	2001/04/09	011	30708	107	04	07	APANHA FUMOS AÇO INOX C/2500X900X750 PAR	ACT	1.003,49		1.003,49
7716	2001/04/09	011	30709	107	04	14	VENTILADOR COBERTURA V-355 D/VERTICAL	ACT	698,01		698,01
7717	2001/04/09	011	30710	107	06	05	CEPO DE CORTE C/700X600 C/RILENE DE 40MM	ACT	210,68		210,68
7718	2001/04/09	011	30711	107	06	05	BANCADA DE APOIO C/3200X600 C/ 4 GAV./POR/FORR	ACT	1.295,67		1.295,67
7719	2001/04/09	011	30712	107	06	05	ESCAPARATE C/900X700 T-2 ALÇADO 85MM	ACT	320,45		320,45
7720	2001/04/09	011	30713	107	06	05	ESCAPARATE C/1500X700 T-2 ALÇADO 85MM	ACT	390,86		390,86
7721	1999/07/01	01	7721	106	02	99	ARMÁRIO DE METAL CINZA	ACT	128,39		128,39
7721	2001/04/09	011	30714	107	06	05	LAVADOURO DUPLO C/3400X600 E MAQ. ALÇ-85	ACT	1.161,50		1.161,50
7722	2001/04/09	011	30715	107	06	05	PRATELEIRA AÇO INOX REGU. C/2000X300 JOG	ACT	121,97		121,97
7723	2001/05/21	011	30716	106	02	06	MESA ESCOLAR C/ESTRUTURA EM TUBO BEIJE	ACT	33,79		33,79
7724	2001/05/21	011	30717	106	02	06	MESA ESCOLAR C/ESTRUTURA EM TUBO BEIJE	ACT	33,79		33,79
7725	2001/05/21	011	30718	106	02	06	MESA ESCOLAR C/ESTRUTURA EM TUBO BEIJE	ACT	33,79		33,79
7726	2001/05/21	011	30719	106	02	06	MESA PARA INFANTÁRIO ESTRUTURA EM TUBO BEIJE	ACT	33,79		33,79
7727	2001/05/21	011	30720	106	02	06	MESA PARA INFANTÁRIO ESTRUTURA EM TUBO BEIJE	ACT	33,79		33,79
7728	2001/05/21	011	30721	106	02	06	MESA PARA INFANTÁRIO ESTRUTURA EM TUBO BEIJE	ACT	33,79		33,79
7729	2001/05/21	011	30722	106	02	20	CADEIRA ESCOLAR EM FÓRMICA BEIJE	ACT	13,37		13,37
7730	2001/05/21	011	30723	106	02	20	CADEIRA ESCOLAR EM FÓRMICA BEIJE	ACT	13,37		13,37
7731	1999/07/01	01	7731	106	02	99	ARMÁRIO DE METAL BEGE	ACT	128,39		128,39
7731	2001/05/21	011	30724	106	02	20	CADEIRA ESCOLAR EM FÓRMICA BEIJE	ACT	13,37		13,37
7732	2001/05/21	011	30725	106	02	20	CADEIRA ESCOLAR EM FÓRMICA BEIJE	ACT	13,37		13,37
7733	2001/05/21	011	30726	106	02	20	CADEIRA ESCOLAR EM FÓRMICA BEIJE	ACT	13,37		13,37
7734	2001/05/21	011	30727	106	02	20	CADEIRA ESCOLAR EM FÓRMICA BEIJE	ACT	13,37		13,37
7735	2001/05/21	011	30728	106	02	20	CADEIRA ESCOLAR EM FÓRMICA BEIJE	ACT	13,37		13,37
7736	2001/05/21	011	30729	106	02	20	CADEIRA ESCOLAR EM FÓRMICA BEIJE	ACT	13,37		13,37
7737	2001/05/21	011	30730	106	02	20	CADEIRA ESCOLAR EM FÓRMICA BEIJE	ACT	13,37		13,37
7738	2001/05/21	011	30731	106	02	20	CADEIRA ESCOLAR EM FÓRMICA BEIJE	ACT	13,37		13,37
7739	2001/05/21	011	30732	106	02	20	CADEIRA ESCOLAR EM FÓRMICA BEIJE	ACT	13,37		13,37
Total Geral ou a Transportar .....									173.182.718,15	23.884.184,18	197.066.902,33

## FICHA PATRIMONIAL : 3 EQUIPAMENTO BÁSICO

Identificação dos bens							Tipo De Sit.	Valor Patrimonial	Alterações Patrimoniais	Valor Atual	
Numero Ordem	Data de Aquisição	Tipo	Nr.Inv.	Cl.	Tipo	Ben					Descrição
7740	2001/05/21	011	30733	106	02	20	CADEIRA ESCOLAR EM FÓRMICA BEIJE	ACT	13,37		13,37
7741	2001/05/21	011	30734	106	02	20	CADEIRA ESCOLAR EM FÓRMICA BEIJE	ACT	13,37		13,37
7742	2001/05/21	011	30735	106	02	20	CADEIRA ESCOLAR EM FÓRMICA BEIJE	ACT	13,37		13,37
7743	2001/05/21	011	30736	106	02	20	CADEIRA ESCOLAR EM FÓRMICA BEIJE	ACT	13,37		13,37
7744	2001/05/21	011	30737	106	02	20	CADEIRA ESCOLAR EM FÓRMICA BEIJE	ACT	13,37		13,37
7745	2001/05/21	011	30738	106	02	20	CADEIRA ESCOLAR EM FÓRMICA BEIJE	ACT	13,37		13,37
7746	2001/05/21	011	30739	106	02	20	CADEIRA ESCOLAR EM FÓRMICA BEIJE	ACT	13,37		13,37
7747	2001/05/21	011	30740	106	02	20	CADEIRA ESCOLAR EM FÓRMICA BEIJE	ACT	13,37		13,37
7748	2001/05/21	011	30741	106	02	20	CADEIRA ESCOLAR EM FÓRMICA BEIJE	ACT	13,37		13,37
7749	2001/05/21	011	30742	106	02	20	CADEIRA ESCOLAR EM FÓRMICA BEIJE	ACT	13,37		13,37
7750	2001/05/21	011	30743	106	02	20	CADEIRA ESCOLAR EM FÓRMICA BEIJE	ACT	13,37		13,37
7751	2001/05/21	011	30744	106	02	20	CADEIRA ESCOLAR EM FÓRMICA BEIJE	ACT	13,37		13,37
7752	2001/05/21	011	30745	106	02	20	CADEIRA ESCOLAR EM FÓRMICA BEIJE	ACT	13,37		13,37
7753	2001/05/21	011	30746	106	02	20	CADEIRA ESCOLAR EM FÓRMICA BEIJE	ACT	13,37		13,37
7754	2001/05/21	011	30747	106	02	20	CADEIRA DE INFANTÁRIO EM FÓRMICA BEIJE	ACT	13,37		13,37
7755	2001/05/21	011	30748	106	02	20	CADEIRA DE INFANTÁRIO EM FÓRMICA BEIJE	ACT	13,37		13,37
7756	2001/05/21	011	30749	106	02	20	CADEIRA DE INFANTÁRIO EM FÓRMICA BEIJE	ACT	13,37		13,37
7757	2001/05/21	011	30750	106	02	20	CADEIRA DE INFANTÁRIO EM FÓRMICA BEIJE	ACT	13,37		13,37
7758	2001/05/21	011	30751	106	02	20	CADEIRA DE INFANTÁRIO EM FÓRMICA BEIJE	ACT	13,37		13,37
7759	2001/05/21	011	30752	106	02	20	CADEIRA DE INFANTÁRIO EM FÓRMICA BEIJE	ACT	13,37		13,37
7760	2001/05/21	011	30753	106	02	20	CADEIRA DE INFANTÁRIO EM FÓRMICA BEIJE	ACT	13,37		13,37
7761	2001/05/21	011	30754	106	02	20	CADEIRA DE INFANTÁRIO EM FÓRMICA BEIJE	ACT	13,37		13,37
7762	2001/05/21	011	30755	106	02	20	CADEIRA DE INFANTÁRIO EM FÓRMICA BEIJE	ACT	13,37		13,37
7763	2001/05/21	011	30756	106	02	20	CADEIRA DE INFANTÁRIO EM FÓRMICA BEIJE	ACT	13,37		13,37
7764	2001/05/07	011	30757	106	02	99	MÓVEL COM PORTAS PARA TELEVISOR	ACT	408,52		408,52
7765	2001/05/07	011	30758	106	02	99	MÓVEL COM PORTAS PARA TELEVISOR	ACT	408,52		408,52
7766	2001/02/07	011	30759	106	03	18	TELEVISOR WATSON FA 5160	ACT	163,35		163,35
7767	1998/12/29	01	7767	106	02	06	MESA DE ALUNO DE MADEIRA COM ARMAÇÃO FERRO	ACT	33,27		33,27
7767	2001/02/07	011	30760	106	03	18	TELEVISOR WATSON FA 5160	ACT	163,35		163,35
7768	1998/12/29	01	7768	106	02	06	MESA DE ALUNO DE MADEIRA COM ARMAÇÃO FERRO	ACT	33,27		33,27
7768	2001/02/07	011	30761	106	03	17	VIDEO GRAVADOR WATSON VR3731	ACT	90,98		90,98
7769	1998/12/29	01	7769	106	02	06	MESA DE ALUNO DE MADEIRA COM ARMAÇÃO FERRO	ACT	33,27		33,27
7769	2000/12/26	011	30762	106	02	99	ARMÁRIO METÁLICO CINZA C/1600X950	ACT	123,14		123,14
7770	1998/12/29	01	7770	106	02	06	MESA DE ALUNO DE MADEIRA COM ARMAÇÃO FERRO	ACT	33,27		33,27
7770	2000/12/26	011	30763	106	02	99	ARMÁRIO METÁLICO CINZA C/1600X950	ACT	123,14		123,14
7771	1998/12/29	01	7771	106	02	06	MESA DE ALUNO DE MADEIRA COM ARMAÇÃO FERRO	ACT	33,27		33,27
7771	2000/12/26	011	30764	106	02	99	ARMÁRIO METÁLICO CINZA C/1600X950	ACT	123,14		123,14
7772	1998/12/29	01	7772	106	02	06	MESA DE ALUNO DE MADEIRA COM ARMAÇÃO FERRO	ACT	33,27		33,27
7772	2001/05/17	011	30765	106	02	99	BANCO PEQUENO	ACT	8,75		8,75
7773	1998/12/29	01	7773	106	02	06	MESA DE ALUNO DE MADEIRA COM ARMAÇÃO FERRO	ACT	33,27		33,27
7773	2001/05/17	011	30766	106	02	99	BANCO PEQUENO	ACT	8,75		8,75
7774	1998/12/29	01	7774	106	02	06	MESA DE ALUNO DE MADEIRA COM ARMAÇÃO FERRO	ACT	33,27		33,27
7774	2001/05/17	011	30767	106	02	99	BANCO PEQUENO	ACT	8,75		8,75
7775	1998/12/29	01	7775	106	02	06	MESA DE ALUNO DE MADEIRA COM ARMAÇÃO FERRO	ACT	33,27		33,27
7775	2001/05/17	011	30768	106	02	99	BANCO GRANDE	ACT	35,02		35,02
7776	1998/12/29	01	7776	106	02	06	MESA DE ALUNO DE MADEIRA COM ARMAÇÃO FERRO	ACT	33,27		33,27
7776	2001/05/17	011	30769	106	02	99	BANCO GRANDE	ACT	35,02		35,02
7777	1998/12/29	01	7777	106	02	06	MESA DE ALUNO DE MADEIRA COM ARMAÇÃO FERRO	ACT	33,27		33,27
7777	2001/05/17	011	30770	106	02	99	BANCO GRANDE	ACT	35,02		35,02
Total Geral ou a Transportar .....									173.185.140,45	23.884.184,18	197.069.324,63



## MAPA DE INVENTÁRIO

Data : 2021/05/03

Ano : 2020

Pagina: 71

5

## FICHA PATRIMONIAL : 3 EQUIPAMENTO BÁSICO

Identificação dos bens							Tipo De Sit.	Valor Patrimonial	Alterações Patrimoniais	Valor Atual	
Numero Ordem	Data de Aquisição	Tipo	Nr.Inv.	Cl.	Tipo	Bem					Descrição
7778	1998/12/29	01	7778	106	02	06	MESA DE ALUNO DE MADEIRA COM ARMAÇÃO FERRO	ACT	33,27		33,27
7778	2001/05/17	011	30771	106	02	99	BANCO GRANDE	ACT	35,02		35,02
7779	1998/12/29	01	7779	106	02	06	MESA DE ALUNO DE MADEIRA COM ARMAÇÃO FERRO	ACT	33,27		33,27
7779	2000/12/26	011	30772	106	02	99	ARMÁRIO METÁLICO CINZA C/1600X950	ACT	123,14		123,14
7780	1998/12/29	01	7780	106	02	06	MESA DE ALUNO DE MADEIRA COM ARMAÇÃO FERRO	ACT	33,27		33,27
7780	2000/12/26	011	30773	106	02	99	ARMÁRIO METÁLICO CINZA C/1600X950	ACT	123,14		123,14
7781	1998/12/29	01	7781	106	02	06	MESA DE ALUNO DE MADEIRA COM ARMAÇÃO FERRO	ACT	33,27		33,27
7825	1999/07/01	01	7825	106	02	99	ARMÁRIO METÁLICO COM 2 PORTAS E 3 PRATELEIRAS CINZA	ACT	128,39		128,39
7826	1999/07/01	01	7826	106	02	99	ARMÁRIO METÁLICO COM 2 PORTAS E 3 PRATELEIRAS CINZA	ACT	128,39		128,39
7826	2001/03/06	011	30819	106	02	06	MESA RECTANGULAR, ESTRUTURA EM TUBO BEGE	ACT	33,79		33,79
7827	2001/03/06	011	30820	106	02	06	MESA RECTANGULAR, ESTRUTURA EM TUBO BEGE	ACT	33,79		33,79
7828	1999/07/01	01	7828	106	02	99	ARMÁRIO METÁLICO COM 2 PORTAS E 3 PRATELEIRAS PRETO E CINZA	ACT	128,39		128,39
7828	2001/03/06	011	30821	106	02	06	MESA RECTANGULAR, ESTRUTURA EM TUBO BEGE	ACT	33,79		33,79
7829	2001/03/06	011	30822	106	02	06	MESA RECTANGULAR, ESTRUTURA EM TUBO BEGE	ACT	33,79		33,79
7830	2001/03/06	011	30823	106	02	06	MESA RECTANGULAR, ESTRUTURA EM TUBO BEGE	ACT	33,79		33,79
7831	2001/03/06	011	30824	106	02	06	MESA RECTANGULAR, ESTRUTURA EM TUBO BEGE	ACT	33,79		33,79
7832	2001/03/06	011	30825	106	02	06	MESA RECTANGULAR, ESTRUTURA EM TUBO BEGE	ACT	33,79		33,79
7833	2001/03/06	011	30826	106	02	06	MESA RECTANGULAR, ESTRUTURA EM TUBO BEGE	ACT	33,79		33,79
7834	2001/03/06	011	30827	106	02	20	CADEIRA EM FÓRMICA BEGE	ACT	13,36		13,36
7835	2001/03/06	011	30828	106	02	20	CADEIRA EM FÓRMICA BEGE	ACT	13,36		13,36
7836	2001/03/06	011	30829	106	02	20	CADEIRA EM FÓRMICA BEGE	ACT	13,36		13,36
7837	2001/03/06	011	30830	106	02	20	CADEIRA EM FÓRMICA BEGE	ACT	13,36		13,36
7838	2001/03/06	011	30831	106	02	20	CADEIRA EM FÓRMICA BEGE	ACT	13,36		13,36
7839	2001/03/06	011	30832	106	02	20	CADEIRA EM FÓRMICA BEGE	ACT	13,36		13,36
7840	2001/03/06	011	30833	106	02	20	CADEIRA EM FÓRMICA BEGE	ACT	13,36		13,36
7841	2001/03/06	011	30834	106	02	20	CADEIRA EM FÓRMICA BEGE	ACT	13,36		13,36
7842	2001/03/06	011	30835	106	02	20	CADEIRA EM FÓRMICA BEGE	ACT	13,36		13,36
7843	2001/03/06	011	30836	106	02	20	CADEIRA EM FÓRMICA BEGE	ACT	13,36		13,36
7844	2001/03/06	011	30837	106	02	20	CADEIRA EM FÓRMICA BEGE	ACT	13,36		13,36
7845	2001/03/06	011	30838	106	02	20	CADEIRA EM FÓRMICA BEGE	ACT	13,36		13,36
7846	2001/03/06	011	30839	106	02	20	CADEIRA EM FÓRMICA BEGE	ACT	13,36		13,36
7847	2001/03/06	011	30840	106	02	20	CADEIRA EM FÓRMICA BEGE	ACT	13,36		13,36
7848	2001/03/06	011	30841	106	02	20	CADEIRA EM FÓRMICA BEGE	ACT	13,36		13,36
7849	2001/03/06	011	30842	106	02	20	CADEIRA EM FÓRMICA BEGE	ACT	13,36		13,36
7852	1994/12/27	01	7852	106	02	05	MAPA DE PORTUGAL	ACT	14,96		14,96
7853	1994/12/27	01	7853	106	02	05	MAPA MUNDI	ACT	14,96		14,96
7856	1996/03/29	01	7856	106	02	06	MESA DE ALUNO BEGE	ACT	33,56		33,56
7857	1996/03/29	01	7857	106	02	06	MESA DE ALUNO BEGE	ACT	33,56		33,56
7858	1996/03/29	01	7858	106	02	06	MESA DE ALUNO BEGE	ACT	33,56		33,56
7858	2001/06/01	011	30851	106	02	99	ARMÁRIO METÁLICO ABERTO C/160X95 CINZA	ACT	110,88		110,88
7859	1996/03/29	01	7859	106	02	06	MESA DE ALUNO BEGE	ACT	33,56		33,56
7859	2001/06/01	011	30852	106	02	99	ARMÁRIO METÁLICO ABERTO C/160X95 CINZA	ACT	110,88		110,88
7860	1996/03/29	01	7860	106	02	06	MESA DE ALUNO BEGE	ACT	33,56		33,56
7860	2001/06/01	011	30853	106	02	99	SECRETÁRIA PARA PROFESSOR C/120 COM 2 GAVETAS	ACT	122,56		122,56
7861	1996/03/29	01	7861	106	02	06	MESA DE ALUNO BEGE	ACT	33,56		33,56
7861	2001/06/01	011	30854	106	02	20	CADEIRA RODADA EM TECIDO CINZA	ACT	64,20		64,20
7862	1996/03/29	01	7862	106	02	06	MESA DE ALUNO BEGE	ACT	33,56		33,56
7863	1996/03/29	01	7863	106	02	06	MESA DE ALUNO BEGE	ACT	33,56		33,56
Total Geral ou a Transportar .....									173.187.131,00	23.884.184,18	197.071.315,18

## MAPA DE INVENTÁRIO

## FICHA PATRIMONIAL : 3 EQUIPAMENTO BÁSICO

Identificação dos bens							Tipo De Sit.	Valor Patrimonial	Alterações Patrimoniais	Valor Atual	
Numero Ordem	Data de Aquisição	Tipo	Nr.Inv.	Cl.	Tipo	Bem					Descrição
7864	1996/03/29	01	7864	106	02	06	MESA DE ALUNO BEGE	ACT	33,56		33,56
7865	1996/03/29	01	7865	106	02	06	MESA DE ALUNO BEGE	ACT	33,56		33,56
7866	1996/03/29	01	7866	106	02	06	MESA DE ALUNO BEGE	ACT	33,56		33,56
7867	1996/03/29	01	7867	106	02	06	MESA DE ALUNO BEGE	ACT	33,56		33,56
7868	1996/03/29	01	7868	106	02	06	MESA DE ALUNO BEGE	ACT	33,56		33,56
7869	1996/03/29	01	7869	106	02	06	MESA DE ALUNO BEGE	ACT	33,56		33,56
7870	1996/03/29	01	7870	106	02	06	MESA DE ALUNO BEGE	ACT	33,56		33,56
7897	2001/07/10	09	30890	106	03	16	RETROPROJECTOR "VEGA QUADRO" QV XLS	ACT	293,79		293,79
7899	2001/07/10	09	30892	106	03	14	PROJECTOR DE SLIDES "BRAUN NOVAMAT EC 150 AF"	ACT	248,90		248,90
7902	2000/11/23	011	30895	107	06	06	2 DESCASCADORES EM INOX	ACT	3,79		3,79
7923	2001/05/07	011	30916	106	02	21	SÓFA GRANDE EM MINIATURA DE MADEIRA	ACT	87,54		87,54
7924	2001/05/07	011	30917	106	02	21	SOFÁ PEQUENO EM MINIATURA DE MADEIRA	ACT	58,36		58,36
7925	2001/05/07	011	30918	106	02	21	SOFÁ PEQUENO EM MINIATURA DE MADEIRA	ACT	58,36		58,36
7926	2001/05/07	011	30919	106	02	21	LOUCEIRO COM GAVETAS EM MINIATURA DE MADEIRA	ACT	116,72		116,72
7927	2001/05/07	011	30920	106	02	21	CERCA DE MADEIRA	ACT	70,03		70,03
7969	2001/02/03	011	30962	106	03	18	TELEVISOR WATSON FA 5160	ACT	163,35		163,35
7970	2001/02/03	011	30963	106	03	17	VIDEO WATSON VR 3731	ACT	90,98		90,98
7982	2001/05/07	011	30975	106	02	21	BANCO DE ENCOSTO EM MADEIRA 130X30	ACT	93,38		93,38
7983	2001/05/07	011	30976	106	02	20	CADEIRA EM MADEIRA	ACT	20,43		20,43
7984	2001/05/07	011	30977	106	02	20	CADEIRA EM MADEIRA	ACT	20,43		20,43
8029	1993/05/05	01	8029	106	02	06	MESA DE ALUNO EM MADEIRA COM ARMAÇÃO EM FERRO	ACT	37,35		37,35
8034	1993/05/05	01	8034	106	02	06	MESA DE ALUNO EM MADEIRA COM ARMAÇÃO EM FERRO	ACT	37,35		37,35
8035	1993/05/05	01	8035	106	02	06	MESA DE ALUNO EM MADEIRA COM ARMAÇÃO EM FERRO	ACT	37,35		37,35
8036	1993/05/05	01	8036	106	02	06	MESA DE ALUNO EM MADEIRA COM ARMAÇÃO EM FERRO	ACT	37,35		37,35
8037	1993/05/05	01	8037	106	02	06	MESA DE ALUNO EM MADEIRA COM ARMAÇÃO EM FERRO	ACT	37,35		37,35
8038	1993/05/05	01	8038	106	02	06	MESA DE ALUNO EM MADEIRA COM ARMAÇÃO EM FERRO	ACT	37,35		37,35
8039	1993/05/05	01	8039	106	02	06	MESA DE ALUNO EM MADEIRA COM ARMAÇÃO EM FERRO	ACT	37,35		37,35
8040	1993/05/05	01	8040	106	02	06	MESA DE ALUNO EM MADEIRA COM ARMAÇÃO EM FERRO	ACT	37,35		37,35
8041	1993/05/05	01	8041	106	02	06	MESA DE ALUNO EM MADEIRA COM ARMAÇÃO EM FERRO	ACT	37,35		37,35
8042	1993/05/05	01	8042	106	02	06	MESA DE ALUNO EM MADEIRA COM ARMAÇÃO EM FERRO	ACT	37,35		37,35
8043	1993/05/05	01	8043	106	02	06	MESA DE ALUNO EM MADEIRA COM ARMAÇÃO EM FERRO	ACT	37,35		37,35
8044	1993/05/05	01	8044	106	02	06	MESA DE ALUNO EM MADEIRA COM ARMAÇÃO EM FERRO	ACT	37,35		37,35
8045	1993/05/05	01	8045	106	02	06	MESA DE ALUNO EM MADEIRA COM ARMAÇÃO EM FERRO	ACT	37,35		37,35
8046	1993/05/05	01	8046	106	02	06	MESA DE ALUNO EM MADEIRA COM ARMAÇÃO EM FERRO	ACT	37,35		37,35
8047	1993/05/05	01	8047	106	02	06	MESA DE ALUNO EM MADEIRA COM ARMAÇÃO EM FERRO	ACT	37,35		37,35
8048	1993/05/05	01	8048	106	02	06	MESA DE ALUNO EM MADEIRA COM ARMAÇÃO EM FERRO	ACT	37,35		37,35
8049	1993/05/05	01	8049	106	02	06	MESA DE ALUNO EM MADEIRA COM ARMAÇÃO EM FERRO	ACT	37,35		37,35
8050	1993/05/05	01	8050	106	02	06	MESA DE ALUNO EM MADEIRA COM ARMAÇÃO EM FERRO	ACT	37,35		37,35
8051	1993/05/05	01	8051	106	02	06	MESA DE ALUNO EM MADEIRA COM ARMAÇÃO EM FERRO	ACT	37,35		37,35
8052	1993/05/05	01	8052	106	02	06	MESA DE ALUNO EM MADEIRA COM ARMAÇÃO EM FERRO	ACT	37,35		37,35
8053	1993/05/05	01	8053	106	02	06	MESA DE ALUNO EM MADEIRA COM ARMAÇÃO EM FERRO	ACT	37,35		37,35
8054	1993/05/05	01	8054	106	02	06	MESA DE ALUNO EM MADEIRA COM ARMAÇÃO EM FERRO	ACT	37,35		37,35
8055	1993/05/05	01	8055	106	02	06	MESA DE ALUNO EM MADEIRA COM ARMAÇÃO EM FERRO	ACT	37,35		37,35
8056	1993/05/05	01	8056	106	02	06	MESA DE ALUNO EM MADEIRA COM ARMAÇÃO EM FERRO	ACT	37,35		37,35
8057	1993/05/05	01	8057	106	02	06	MESA DE ALUNO EM MADEIRA COM ARMAÇÃO EM FERRO	ACT	37,35		37,35
8058	1993/05/05	01	8058	106	02	06	MESA DE ALUNO EM MADEIRA COM ARMAÇÃO EM FERRO	ACT	37,35		37,35
8059	1993/05/05	01	8059	106	02	06	MESA DE ALUNO EM MADEIRA COM ARMAÇÃO EM FERRO	ACT	37,35		37,35
8060	1993/05/05	01	8060	106	02	06	MESA DE ALUNO EM MADEIRA COM ARMAÇÃO EM FERRO	ACT	37,35		37,35
8061	1993/05/05	01	8061	106	02	06	MESA DE ALUNO EM MADEIRA COM ARMAÇÃO EM FERRO	ACT	37,35		37,35
Total Geral ou a Transportar .....									173.189.775,13	23.884.184,18	197.073.959,31

## MAPA DE INVENTÁRIO

Data : 2021/05/03

Ano : 2020

Pagina: 71

7

## FICHA PATRIMONIAL : 3 EQUIPAMENTO BÁSICO

Identificação dos bens							Tipo De Sit.	Valor Patrimonial	Alterações Patrimoniais	Valor Atual	
Numero Ordem	Data de Aquisição	Tipo	Nr.Inv.	Cl.	Tipo	Bem					Descrição
8062	1993/05/05	01	8062	106	02	06	MESA DE ALUNO EM MADEIRA COM ARMAÇÃO EM FERRO	ACT	37,35		37,35
8063	1993/05/05	01	8063	106	02	06	MESA DE ALUNO EM MADEIRA COM ARMAÇÃO EM FERRO	ACT	37,35		37,35
8064	1993/05/05	01	8064	106	02	06	MESA DE ALUNO EM MADEIRA COM ARMAÇÃO EM FERRO	ACT	37,35		37,35
8065	1993/05/05	01	8065	106	02	06	MESA DE ALUNO EM MADEIRA COM ARMAÇÃO EM FERRO	ACT	37,35		37,35
8066	1993/05/05	01	8066	106	02	06	MESA DE ALUNO EM MADEIRA COM ARMAÇÃO EM FERRO	ACT	37,35		37,35
8067	1993/05/05	01	8067	106	02	06	MESA DE ALUNO EM MADEIRA COM ARMAÇÃO EM FERRO	ACT	37,35		37,35
8107	1993/05/05	01	8107	106	02	20	CADEIRA EM MADEIRA C/ ARMAÇÃO FERRO	ACT	13,42		13,42
8108	1993/05/05	01	8108	106	02	20	CADEIRA EM MADEIRA C/ ARMAÇÃO FERRO	ACT	13,42		13,42
8109	1993/05/05	01	8109	106	02	20	CADEIRA EM MADEIRA C/ ARMAÇÃO FERRO	ACT	13,42		13,42
8110	1993/05/05	01	8110	106	02	20	CADEIRA EM MADEIRA C/ ARMAÇÃO FERRO	ACT	13,42		13,42
8111	1993/05/05	01	8111	106	02	20	CADEIRA EM MADEIRA C/ ARMAÇÃO FERRO	ACT	13,42		13,42
8111	2001/02/12		31104	106	03	18	TELEVISOR WATSON FA 5129	ACT	151,67		151,67
8112	1993/05/05	01	8112	106	02	20	CADEIRA EM MADEIRA C/ ARMAÇÃO FERRO	ACT	13,42		13,42
8112	1999/10/20		31105	106	03	18	TELEVISOR WATSON FA 6339	ACT	214,43		214,43
8113	1993/05/05	01	8113	106	02	20	CADEIRA EM MADEIRA C/ ARMAÇÃO FERRO	ACT	13,42		13,42
8113	1999/10/20		31106	106	03	99	SISTEMA MICRO GRUNDIG UMS 12 (APARELHO DE MÚSICA)	ACT	199,03		199,03
8114	1993/05/05	01	8114	106	02	20	CADEIRA EM MADEIRA C/ ARMAÇÃO FERRO	ACT	13,42		13,42
8114	1999/12/04		31107	106	03	99	CONJUNTO DE 4 CD'S (HISTÓRIAS L.INFANTIL)	ACT	9,48		9,48
8115	1993/05/05	01	8115	106	02	20	CADEIRA EM MADEIRA C/ ARMAÇÃO FERRO	ACT	13,42		13,42
8115	2000/03/02		31108	106	02	21	NÍVEL DE BOLHA DE AR	ACT	4,49		4,49
8116	1993/05/05	01	8116	106	02	20	CADEIRA EM MADEIRA C/ ARMAÇÃO FERRO	ACT	13,42		13,42
8116	2000/03/02		31109	106	04	99	PAR DE CLAVES 712	ACT	2,64		2,64
8117	1993/05/05	01	8117	106	02	20	CADEIRA EM MADEIRA C/ ARMAÇÃO FERRO	ACT	13,42		13,42
8117	2000/03/02		31110	106	04	51	TABORIM COM BATENTE	ACT	9,98		9,98
8118	1993/05/05	01	8118	106	02	20	CADEIRA EM MADEIRA C/ ARMAÇÃO FERRO	ACT	13,42		13,42
8118	2000/03/02		31111	106	04	99	PANDEIRETA SEM PELE 7706	ACT	5,49		5,49
8119	1993/05/05	01	8119	106	02	20	CADEIRA EM MADEIRA C/ ARMAÇÃO FERRO	ACT	13,42		13,42
8120	1993/05/05	01	8120	106	02	20	CADEIRA EM MADEIRA C/ ARMAÇÃO FERRO	ACT	13,42		13,42
8121	1993/05/05	01	8121	106	02	20	CADEIRA EM MADEIRA C/ ARMAÇÃO FERRO	ACT	13,42		13,42
8122	1993/05/05	01	8122	106	02	20	CADEIRA EM MADEIRA C/ ARMAÇÃO FERRO	ACT	13,42		13,42
8123	1993/05/05	01	8123	106	02	20	CADEIRA EM MADEIRA C/ ARMAÇÃO FERRO	ACT	13,42		13,42
8124	1993/05/05	01	8124	106	02	20	CADEIRA EM MADEIRA C/ ARMAÇÃO FERRO	ACT	13,42		13,42
8125	1993/05/05	01	8125	106	02	20	CADEIRA EM MADEIRA C/ ARMAÇÃO FERRO	ACT	13,42		13,42
8126	1993/05/05	01	8126	106	02	20	CADEIRA EM MADEIRA C/ ARMAÇÃO FERRO	ACT	13,42		13,42
8127	1993/05/05	01	8127	106	02	20	CADEIRA EM MADEIRA C/ ARMAÇÃO FERRO	ACT	13,42		13,42
8127	2000/01/12	011	31120	106	03	17	VÍDEO PHILIPS VR 171/16	ACT	140,00		140,00
8128	1993/05/05	01	8128	106	02	20	CADEIRA EM MADEIRA C/ ARMAÇÃO FERRO	ACT	13,42		13,42
8128	2001/03/06	011	31121	106	02	99	ARMÁRIO METÁLICO C/160X95 CINZA	ACT	123,14		123,14
8129	1993/05/05	01	8129	106	02	20	CADEIRA EM MADEIRA C/ ARMAÇÃO FERRO	ACT	13,42		13,42
8129	2001/03/06	011	31122	106	02	99	ARMÁRIO METÁLICO C/160X95 CINZA	ACT	123,14		123,14
8130	1993/05/05	01	8130	106	02	20	CADEIRA EM MADEIRA C/ ARMAÇÃO FERRO	ACT	13,42		13,42
8130	2001/03/06	011	31123	106	02	99	ARMÁRIO METÁLICO C/160X95 CINZA	ACT	123,14		123,14
8131	1993/05/05	01	8131	106	02	20	CADEIRA EM MADEIRA C/ ARMAÇÃO FERRO	ACT	13,42		13,42
8131	2001/03/06	011	31124	106	02	99	ARMÁRIO METÁLICO C/160X95 CINZA	ACT	123,14		123,14
8132	1993/05/05	01	8132	106	02	20	CADEIRA EM MADEIRA C/ ARMAÇÃO FERRO	ACT	13,42		13,42
8132	2001/03/06	011	31125	106	02	99	ARMÁRIO METÁLICO C/160X95 CINZA	ACT	123,14		123,14
8133	1993/05/05	01	8133	106	02	20	CADEIRA EM MADEIRA C/ ARMAÇÃO FERRO	ACT	13,42		13,42
8133	2001/03/06	011	31126	106	02	20	CADEIRA RODADA EM TECIDO CINZA	ACT	64,20		64,20
8134	1993/05/05	01	8134	106	02	20	CADEIRA EM MADEIRA C/ ARMAÇÃO FERRO	ACT	13,42		13,42
Total Geral ou a Transportar .....									173.191.792,10	23.884.184,18	197.075.976,28

## FICHA PATRIMONIAL : 3 EQUIPAMENTO BÁSICO

Identificação dos bens							Tipo De Sit.	Valor Patrimonial	Alterações Patrimoniais	Valor Atual	
Numero Ordem	Data de Aquisição	Tipo	Nr.Inv.	Cl.	Tipo	Ben					Descrição
8134	2001/03/06	011	31127	106	02	20	CADEIRA RODADA EM TECIDO CINZA	ACT	64,20		64,20
8135	1993/05/05	01	8135	106	02	20	CADEIRA EM MADEIRA C/ ARMAÇÃO FERRO	ACT	13,42		13,42
8135	2001/03/06	011	31128	106	02	20	CADEIRA RODADA EM TECIDO CINZA	ACT	64,20		64,20
8136	1993/05/05	01	8136	106	02	20	CADEIRA EM MADEIRA C/ ARMAÇÃO FERRO	ACT	13,42		13,42
8136	2001/03/06	011	31129	106	02	20	CADEIRA RODADA EM TECIDO CINZA	ACT	64,20		64,20
8137	1993/05/05	01	8137	106	02	20	CADEIRA EM MADEIRA C/ ARMAÇÃO FERRO	ACT	13,42		13,42
8137	2001/03/06	011	31130	106	02	20	CADEIRA RODADA EM TECIDO CINZA	ACT	64,20		64,20
8138	1993/05/05	01	8138	106	02	20	CADEIRA EM MADEIRA C/ ARMAÇÃO FERRO	ACT	13,42		13,42
8138	2001/03/06	011	31131	106	02	20	CADEIRA RODADA EM TECIDO CINZA	ACT	64,20		64,20
8139	1993/05/05	01	8139	106	02	20	CADEIRA EM MADEIRA C/ ARMAÇÃO FERRO	ACT	13,42		13,42
8139	2001/03/06	011	31132	106	02	20	CADEIRA EM FÓRMICA BEGE	ACT	13,36		13,36
8140	1993/05/05	01	8140	106	02	20	CADEIRA EM MADEIRA C/ ARMAÇÃO FERRO	ACT	13,42		13,42
8140	2001/03/06	011	31133	106	02	20	CADEIRA EM FÓRMICA BEGE	ACT	13,36		13,36
8141	1993/05/05	01	8141	106	02	20	CADEIRA EM MADEIRA C/ ARMAÇÃO FERRO	ACT	13,42		13,42
8141	2001/03/06	011	31134	106	02	20	CADEIRA EM FÓRMICA BEGE	ACT	13,36		13,36
8142	1993/05/05	01	8142	106	02	20	CADEIRA EM MADEIRA C/ ARMAÇÃO FERRO	ACT	13,42		13,42
8142	2001/03/06	011	31135	106	02	20	CADEIRA EM FÓRMICA BEGE	ACT	13,36		13,36
8143	1993/05/05	01	8143	106	02	20	CADEIRA EM MADEIRA C/ ARMAÇÃO FERRO	ACT	13,42		13,42
8143	2001/03/06	011	31136	106	02	20	CADEIRA EM FÓRMICA BEGE	ACT	13,36		13,36
8144	1993/05/05	01	8144	106	02	20	CADEIRA EM MADEIRA C/ ARMAÇÃO FERRO	ACT	13,42		13,42
8144	2001/03/06	011	31137	106	02	20	CADEIRA EM FÓRMICA BEGE	ACT	13,36		13,36
8145	1993/05/05	01	8145	106	02	20	CADEIRA EM MADEIRA C/ ARMAÇÃO FERRO	ACT	13,42		13,42
8145	2001/03/06	011	31138	106	02	20	CADEIRA EM FÓRMICA BEGE	ACT	13,36		13,36
8146	1993/05/05	01	8146	106	02	20	CADEIRA EM MADEIRA C/ ARMAÇÃO FERRO	ACT	13,42		13,42
8146	2001/03/06	011	31139	106	02	20	CADEIRA EM FÓRMICA BEGE	ACT	13,36		13,36
8147	1993/05/05	01	8147	106	02	20	CADEIRA EM MADEIRA C/ ARMAÇÃO FERRO	ACT	13,42		13,42
8147	2001/03/06	011	31140	106	02	20	CADEIRA EM FÓRMICA BEGE	ACT	13,36		13,36
8148	1993/05/05	01	8148	106	02	20	CADEIRA EM MADEIRA C/ ARMAÇÃO FERRO	ACT	13,42		13,42
8148	2001/03/06	011	31141	106	02	20	CADEIRA EM FÓRMICA BEGE	ACT	13,36		13,36
8149	1993/05/05	01	8149	106	02	20	CADEIRA EM MADEIRA C/ ARMAÇÃO FERRO	ACT	13,42		13,42
8149	2001/03/06	011	31142	106	02	20	CADEIRA EM FÓRMICA BEGE	ACT	13,36		13,36
8150	1993/05/05	01	8150	106	02	20	CADEIRA EM MADEIRA C/ ARMAÇÃO FERRO	ACT	13,42		13,42
8150	2001/03/06	011	31143	106	02	20	CADEIRA EM FÓRMICA BEGE	ACT	13,36		13,36
8151	1993/05/05	01	8151	106	02	20	CADEIRA EM MADEIRA C/ ARMAÇÃO FERRO	ACT	13,42		13,42
8151	2001/03/06	011	31144	106	02	20	CADEIRA EM FÓRMICA BEGE	ACT	13,36		13,36
8152	1993/05/05	01	8152	106	02	20	CADEIRA EM MADEIRA C/ ARMAÇÃO FERRO	ACT	13,42		13,42
8152	2001/03/06	011	31145	106	02	20	CADEIRA EM FÓRMICA BEGE	ACT	13,36		13,36
8153	1993/05/05	01	8153	106	02	20	CADEIRA EM MADEIRA C/ ARMAÇÃO FERRO	ACT	13,42		13,42
8153	2001/03/06	011	31146	106	02	20	CADEIRA EM FÓRMICA BEGE	ACT	13,36		13,36
8154	1993/05/05	01	8154	106	02	20	CADEIRA EM MADEIRA C/ ARMAÇÃO FERRO	ACT	13,42		13,42
8154	2001/03/06	011	31147	106	02	20	CADEIRA EM FÓRMICA BEGE	ACT	13,36		13,36
8155	1993/05/05	01	8155	106	02	20	CADEIRA EM MADEIRA C/ ARMAÇÃO FERRO	ACT	13,42		13,42
8155	2001/03/06	011	31148	106	02	20	CADEIRA EM FÓRMICA BEGE	ACT	13,36		13,36
8156	1993/05/05	01	8156	106	02	20	CADEIRA EM MADEIRA C/ ARMAÇÃO FERRO	ACT	13,42		13,42
8156	2001/03/06	011	31149	106	02	20	CADEIRA EM FÓRMICA BEGE	ACT	13,36		13,36
8157	1993/05/05	01	8157	106	02	20	CADEIRA EM MADEIRA C/ ARMAÇÃO FERRO	ACT	13,42		13,42
8157	2001/03/06	011	31150	106	02	20	CADEIRA EM FÓRMICA BEGE	ACT	13,36		13,36
8158	1993/05/05	01	8158	106	02	20	CADEIRA EM MADEIRA C/ ARMAÇÃO FERRO	ACT	13,42		13,42
8158	2001/03/06	011	31151	106	02	20	CADEIRA EM FÓRMICA BEGE	ACT	13,36		13,36
Total Geral ou a Transportar .....									173.192.702,38	23.884.184,18	197.076.886,56

## FICHA PATRIMONIAL : 3 EQUIPAMENTO BÁSICO

Identificação dos bens							Tipo De Sit.	Valor Patrimonial	Alterações Patrimoniais	Valor Atual	
Numero Ordem	Data de Aquisição	Tipo	Nr.Inv.	Cl.	Tipo	Ben					Descrição
8159	1993/05/05	01	8159	106	02	20	CADEIRA EM MADEIRA C/ ARMAÇÃO FERRO	ACT	13,42		13,42
8159	2001/03/06	011	31152	106	02	20	CADEIRA EM FÓRMICA BEGE	ACT	13,36		13,36
8160	1993/05/05	01	8160	106	02	20	CADEIRA EM MADEIRA C/ ARMAÇÃO FERRO	ACT	13,42		13,42
8160	2001/03/06	011	31153	106	02	20	CADEIRA EM FÓRMICA BEGE	ACT	13,36		13,36
8161	1993/05/05	01	8161	106	02	20	CADEIRA EM MADEIRA C/ ARMAÇÃO FERRO	ACT	13,42		13,42
8161	2001/03/06	011	31154	106	02	20	CADEIRA EM FÓRMICA BEGE	ACT	13,36		13,36
8162	1993/05/05	01	8162	106	02	20	CADEIRA EM MADEIRA C/ ARMAÇÃO FERRO	ACT	13,42		13,42
8162	2001/03/06	011	31155	106	02	20	CADEIRA EM FÓRMICA BEGE	ACT	13,36		13,36
8163	2001/03/06	011	31156	106	02	20	CADEIRA EM FÓRMICA BEGE	ACT	13,36		13,36
8164	2001/03/06	011	31157	106	02	20	CADEIRA EM FÓRMICA BEGE	ACT	13,36		13,36
8165	2001/03/06	011	31158	106	02	20	CADEIRA EM FÓRMICA BEGE	ACT	13,36		13,36
8166	2001/03/06	011	31159	106	02	20	CADEIRA EM FÓRMICA BEGE	ACT	13,36		13,36
8167	2001/03/06	011	31160	106	02	20	CADEIRA EM FÓRMICA BEGE	ACT	13,36		13,36
8168	2001/03/06	011	31161	106	02	20	CADEIRA EM FÓRMICA BEGE	ACT	13,36		13,36
8169	2001/03/06	011	31162	106	02	20	CADEIRA EM FÓRMICA BEGE	ACT	13,36		13,36
8170	2001/03/06	011	31163	106	02	20	CADEIRA EM FÓRMICA BEGE	ACT	13,36		13,36
8171	2001/03/06	011	31164	106	02	20	CADEIRA EM FÓRMICA BEGE	ACT	13,36		13,36
8172	2001/03/06	011	31165	106	02	20	CADEIRA EM FÓRMICA BEGE	ACT	13,36		13,36
8173	2001/03/06	011	31166	106	02	20	CADEIRA EM FÓRMICA BEGE	ACT	13,36		13,36
8174	2001/03/06	011	31167	106	02	20	CADEIRA EM FÓRMICA BEGE	ACT	13,36		13,36
8175	2001/03/06	011	31168	106	02	20	CADEIRA EM FÓRMICA BEGE	ACT	13,36		13,36
8176	2001/03/06	011	31169	106	02	20	CADEIRA EM FÓRMICA BEGE	ACT	13,36		13,36
8177	2001/03/06	011	31170	106	02	20	CADEIRA EM FÓRMICA BEGE	ACT	13,36		13,36
8178	2001/03/06	011	31171	106	02	20	CADEIRA EM FÓRMICA BEGE	ACT	13,36		13,36
8179	2001/03/06	011	31172	106	02	20	CADEIRA EM FÓRMICA BEGE	ACT	13,36		13,36
8180	2001/03/06	011	31173	106	02	20	CADEIRA EM FÓRMICA BEGE	ACT	13,36		13,36
8181	2001/03/06	011	31174	106	02	20	CADEIRA EM FÓRMICA BEGE	ACT	13,36		13,36
8182	2001/03/06	011	31175	106	02	20	CADEIRA EM FÓRMICA BEGE	ACT	13,36		13,36
8183	2001/03/06	011	31176	106	02	20	CADEIRA EM FÓRMICA BEGE	ACT	13,36		13,36
8184	2001/03/06	011	31177	106	02	20	CADEIRA EM FÓRMICA BEGE	ACT	13,36		13,36
8185	2001/03/06	011	31178	106	02	20	CADEIRA EM FÓRMICA BEGE	ACT	13,36		13,36
8186	2001/03/06	011	31179	106	02	20	CADEIRA EM FÓRMICA BEGE	ACT	13,36		13,36
8187	2001/03/06	011	31180	106	02	20	CADEIRA EM FÓRMICA BEGE	ACT	13,36		13,36
8188	2001/03/06	011	31181	106	02	20	CADEIRA EM FÓRMICA BEGE	ACT	13,36		13,36
8189	2001/03/06	011	31182	106	02	20	CADEIRA EM FÓRMICA BEGE	ACT	13,36		13,36
8190	2001/03/06	011	31183	106	02	20	CADEIRA EM FÓRMICA BEGE	ACT	13,36		13,36
8191	1997/12/27	01	8191	106	02	99	ARMÁRIO BEGE	ACT	124,31		124,31
8191	2001/03/06	011	31184	106	02	20	CADEIRA EM FÓRMICA BEGE	ACT	13,36		13,36
8192	2001/03/06	011	31185	106	02	20	CADEIRA EM FÓRMICA BEGE	ACT	13,36		13,36
8193	2001/03/06	011	31186	106	02	20	CADEIRA EM FÓRMICA BEGE	ACT	13,36		13,36
8194	2001/03/06	011	31187	106	02	20	CADEIRA EM FÓRMICA BEGE	ACT	13,36		13,36
8195	2001/03/06	011	31188	106	02	20	CADEIRA EM FÓRMICA BEGE	ACT	13,36		13,36
8196	2001/03/06	011	31189	106	02	20	CADEIRA EM FÓRMICA BEGE	ACT	13,36		13,36
8197	2001/03/06	011	31190	106	02	20	CADEIRA EM FÓRMICA BEGE	ACT	13,36		13,36
8198	2001/03/06	011	31191	106	02	20	CADEIRA EM FÓRMICA BEGE	ACT	13,36		13,36
8199	2001/03/06	011	31192	106	02	20	CADEIRA EM FÓRMICA BEGE	ACT	13,36		13,36
8200	2001/03/06	011	31193	106	02	20	CADEIRA EM FÓRMICA BEGE	ACT	13,36		13,36
8201	2001/03/06	011	31194	106	02	20	CADEIRA EM FÓRMICA BEGE	ACT	13,36		13,36
8202	2001/03/06	011	31195	106	02	20	CADEIRA EM FÓRMICA BEGE	ACT	13,36		13,36
Total Geral ou a Transportar .....									173.193.468,21	23.884.184,18	197.077.652,39

## FICHA PATRIMONIAL : 3 EQUIPAMENTO BÁSICO

Identificação dos bens							Tipo De Sit.	Valor Patrimonial	Alterações Patrimoniais	Valor Atual
Numero Ordem	Data de Aquisição	Tipo	Nr.Inv.	Cl.	Tipo	Ben				
8203	2001/03/06	011	31196	106	02	20	CADEIRA EM FÓRMICA BEGE	ACT	13,36	13,36
8204	2001/03/06	011	31197	106	02	20	CADEIRA EM FÓRMICA BEGE	ACT	13,36	13,36
8205	2001/03/06	011	31198	106	02	20	CADEIRA EM FÓRMICA BEGE	ACT	13,36	13,36
8206	2001/03/06	011	31199	106	02	20	CADEIRA EM FÓRMICA BEGE	ACT	13,36	13,36
8207	2001/03/06	011	31200	106	02	20	CADEIRA EM FÓRMICA BEGE	ACT	13,36	13,36
8208	2001/03/06	011	31201	106	02	20	CADEIRA EM FÓRMICA BEGE	ACT	13,36	13,36
8209	2001/03/06	011	31202	106	02	20	CADEIRA EM FÓRMICA BEGE	ACT	13,36	13,36
8210	2001/03/06	011	31203	106	02	20	CADEIRA EM FÓRMICA BEGE	ACT	13,36	13,36
8211	2001/03/06	011	31204	106	02	20	CADEIRA EM FÓRMICA BEGE	ACT	13,36	13,36
8212	2001/03/06	011	31205	106	02	20	CADEIRA EM FÓRMICA BEGE	ACT	13,36	13,36
8213	2001/03/06	011	31206	106	02	20	CADEIRA EM FÓRMICA BEGE	ACT	13,36	13,36
8214	2001/03/06	011	31207	106	02	20	CADEIRA EM FÓRMICA BEGE	ACT	13,36	13,36
8215	2001/03/06	011	31208	106	02	20	CADEIRA EM FÓRMICA BEGE	ACT	13,36	13,36
8216	2001/03/06	011	31209	106	02	20	CADEIRA EM FÓRMICA BEGE	ACT	13,36	13,36
8217	2001/03/06	011	31210	106	02	20	CADEIRA EM FÓRMICA BEGE	ACT	13,36	13,36
8218	2001/03/06	011	31211	106	02	20	CADEIRA EM FÓRMICA BEGE	ACT	13,36	13,36
8219	2001/03/06	011	31212	106	02	20	CADEIRA EM FÓRMICA BEGE	ACT	13,36	13,36
8220	2001/03/06	011	31213	106	02	20	CADEIRA EM FÓRMICA BEGE	ACT	13,36	13,36
8221	2001/03/06	011	31214	106	02	20	CADEIRA EM FÓRMICA BEGE	ACT	13,36	13,36
8222	2001/03/06	011	31215	106	02	20	CADEIRA EM FÓRMICA BEGE	ACT	13,36	13,36
8223	2001/03/06	011	31216	106	02	20	CADEIRA EM FÓRMICA BEGE	ACT	13,36	13,36
8224	2001/03/06	011	31217	106	02	20	CADEIRA EM FÓRMICA BEGE	ACT	13,36	13,36
8225	2001/03/06	011	31218	106	02	20	CADEIRA EM FÓRMICA BEGE	ACT	13,36	13,36
8226	2001/03/06	011	31219	106	02	20	CADEIRA EM FÓRMICA BEGE	ACT	13,36	13,36
8227	2001/03/06	011	31220	106	02	20	CADEIRA EM FÓRMICA BEGE	ACT	13,36	13,36
8228	2001/03/06	011	31221	106	02	20	CADEIRA EM FÓRMICA BEGE	ACT	13,36	13,36
8229	2001/03/06	011	31222	106	02	20	CADEIRA EM FÓRMICA BEGE	ACT	13,36	13,36
8230	2001/03/06	011	31223	106	02	20	CADEIRA EM FÓRMICA BEGE	ACT	13,36	13,36
8231	2001/03/06	011	31224	106	02	20	CADEIRA EM FÓRMICA BEGE	ACT	13,36	13,36
8232	2001/03/06	011	31225	106	02	20	CADEIRA EM FÓRMICA BEGE	ACT	13,36	13,36
8233	2001/03/06	011	31226	106	02	20	CADEIRA EM FÓRMICA BEGE	ACT	13,36	13,36
8234	2001/03/06	011	31227	106	02	20	CADEIRA EM FÓRMICA BEGE	ACT	13,36	13,36
8235	2001/03/06	011	31228	106	02	20	CADEIRA EM FÓRMICA BEGE	ACT	13,36	13,36
8236	2001/03/06	011	31229	106	02	20	CADEIRA EM FÓRMICA BEGE	ACT	13,36	13,36
8237	2001/03/06	011	31230	106	02	20	CADEIRA EM FÓRMICA BEGE	ACT	13,36	13,36
8238	2001/03/06	011	31231	106	02	20	CADEIRA EM FÓRMICA BEGE	ACT	13,36	13,36
8239	2001/03/06	011	31232	106	02	20	CADEIRA EM FÓRMICA BEGE	ACT	13,36	13,36
8240	2001/03/06	011	31233	106	02	20	CADEIRA EM FÓRMICA BEGE	ACT	13,36	13,36
8241	2001/03/06	011	31234	106	02	20	CADEIRA EM FÓRMICA BEGE	ACT	13,36	13,36
8242	2001/03/06	011	31235	106	02	20	CADEIRA EM FÓRMICA BEGE	ACT	13,36	13,36
8243	2001/03/06	011	31236	106	02	20	CADEIRA EM FÓRMICA BEGE	ACT	13,36	13,36
8244	1999/04/28	011	8244	101	01	07	IMPRESSORA	ACT	245,11	245,11
8244	2001/03/06	011	31237	106	02	20	CADEIRA EM FÓRMICA BEGE	ACT	13,36	13,36
8245	2001/03/06	011	31238	106	02	20	CADEIRA EM FÓRMICA BEGE	ACT	13,36	13,36
8246	2001/03/06	011	31239	106	02	20	CADEIRA EM FÓRMICA BEGE	ACT	13,36	13,36
8247	2001/03/06	011	31240	106	02	20	CADEIRA EM FÓRMICA BEGE	ACT	13,36	13,36
8248	2001/03/06	011	31241	106	02	20	CADEIRA EM FÓRMICA BEGE	ACT	13,36	13,36
8249	1999/06/02	01	8249	106	03	16	RETROPROJECTOR	ACT	484,38	484,38
8249	2001/03/06	011	31242	106	02	20	CADEIRA EM FÓRMICA BEGE	ACT	13,36	13,36
Total Geral ou a Transportar .....								173.194.825,62	23.884.184,18	197.079.009,80

## FICHA PATRIMONIAL : 3 EQUIPAMENTO BÁSICO

Identificação dos bens							Tipo De Sit.	Valor Patrimonial	Alterações Patrimoniais	Valor Atual	
Numero Ordem	Data de Aquisição	Tipo	Nr.Inv.	Cl.	Tipo	Bem					Descrição
8250	2001/03/06	011	31243	106	02	20	CADEIRA EM FÓRMICA BEGE	ACT	13,36		13,36
8251	2001/03/06	011	31244	106	02	20	CADEIRA EM FÓRMICA BEGE	ACT	13,36		13,36
8252	2001/03/06	011	31245	106	02	20	CADEIRA EM FÓRMICA BEGE	ACT	13,36		13,36
8253	2001/03/06	011	31246	106	02	20	CADEIRA EM FÓRMICA BEGE	ACT	13,36		13,36
8254	2001/03/06	011	31247	106	02	20	CADEIRA EM FÓRMICA BEGE	ACT	13,36		13,36
8255	2001/03/06	011	31248	106	02	20	CADEIRA EM FÓRMICA BEGE	ACT	13,36		13,36
8256	2001/03/06	011	31249	106	02	20	CADEIRA EM FÓRMICA BEGE	ACT	13,36		13,36
8257	2001/03/06	011	31250	106	02	20	CADEIRA EM FÓRMICA BEGE	ACT	13,36		13,36
8258	2001/03/06	011	31251	106	02	20	CADEIRA EM FÓRMICA BEGE	ACT	13,36		13,36
8259	2001/03/06	011	31252	106	02	20	CADEIRA EM FÓRMICA BEGE	ACT	13,36		13,36
8260	2001/03/06	011	31253	106	02	20	CADEIRA EM FÓRMICA BEGE	ACT	13,36		13,36
8261	2001/03/06	011	31254	106	02	20	CADEIRA EM FÓRMICA BEGE	ACT	13,36		13,36
8262	2001/03/06	011	31255	106	02	20	CADEIRA EM FÓRMICA BEGE	ACT	13,36		13,36
8263	2001/03/06	011	31256	106	02	20	CADEIRA EM FÓRMICA BEGE	ACT	13,36		13,36
8264	1999/06/21	01	8264	106	05	06	LIVRO - BOLINHAS NO PARQUE	ACT	7,73		7,73
8264	2001/03/06	011	31257	106	02	20	CADEIRA EM FÓRMICA BEGE	ACT	13,36		13,36
8265	2001/03/06	011	31258	106	02	20	CADEIRA EM FÓRMICA BEGE	ACT	13,36		13,36
8266	2001/03/06	011	31259	106	02	20	CADEIRA EM FÓRMICA BEGE	ACT	13,36		13,36
8267	2001/03/06	011	31260	106	02	20	CADEIRA EM FÓRMICA BEGE	ACT	13,36		13,36
8268	2001/03/06	011	31261	106	02	20	CADEIRA EM FÓRMICA BEGE	ACT	13,36		13,36
8269	2001/03/06	011	31262	106	02	20	CADEIRA EM FÓRMICA BEGE	ACT	13,36		13,36
8270	2001/03/06	011	31263	106	02	20	CADEIRA EM FÓRMICA BEGE	ACT	13,36		13,36
8271	2001/03/06	011	31264	106	02	20	CADEIRA EM FÓRMICA BEGE	ACT	13,36		13,36
8272	2001/03/06	011	31265	106	02	20	CADEIRA EM FÓRMICA BEGE	ACT	13,36		13,36
8273	1999/06/21	01	8273	106	05	06	LIVRO - CONTOS DE GRIMM	ACT	6,81		6,81
8273	2001/03/06	011	31266	106	02	20	CADEIRA EM FÓRMICA BEGE	ACT	13,36		13,36
8274	2001/03/06	011	31267	106	02	20	CADEIRA EM FÓRMICA BEGE	ACT	13,36		13,36
8275	2001/03/06	011	31268	106	02	20	CADEIRA EM FÓRMICA BEGE	ACT	13,36		13,36
8276	1999/06/21	01	8276	106	05	06	LIVRO - PRINCEPINHO	ACT	5,99		5,99
8276	2001/03/06	011	31269	106	02	20	CADEIRA EM FÓRMICA BEGE	ACT	13,36		13,36
8277	2001/03/06	011	31270	106	02	20	CADEIRA EM FÓRMICA BEGE	ACT	13,36		13,36
8278	2001/03/06	011	31271	106	02	20	CADEIRA EM FÓRMICA BEGE	ACT	13,36		13,36
8279	2000/01/25	011	31272	106	02	99	MESA REDONDA 60CM	ACT	58,36		58,36
8280	2000/01/25	011	31273	106	02	99	MESA REDONDA 60CM	ACT	58,36		58,36
8281	2000/01/25	011	31274	106	02	99	MESA REDONDA 60CM	ACT	58,36		58,36
8282	1999/06/21	01	8282	106	05	06	LIVRO - LOCOMOTIVA TCHAAF	ACT	5,24		5,24
8285	1999/05/21	011	31278	101	02	03	MICROSOFT OFFICE 97 OEM (PORTUGUÊS)	ACT	341,40		341,40
8285	1999/06/21	01	8285	106	05	06	LIVRO - FANTÁSTICA VIAGEM DO WALLY	ACT	8,38		8,38
8289	1996/10/28	011	31282	101	02	03	APLICAÇÃO ELEIÇÕES - S/W GLOBAL SOFT AUTARQUIAS (1 LICENÇA)	ACT	576,59	2.401,65	2.978,24
8300	1995/05/24	011	31293	101	01	09	TERMINAL DE LEITURA PORTÁTIL C/KIT KCL-500 E SACO DE COURO	ACT	1.135,09		1.135,09
8301	1995/05/24	011	31294	101	01	09	TERMINAL PORTÁTIL DE LEITURA	ACT	875,39		875,39
8302	1997/09/26	011	31295	101	02	03	PROGRAMA ORCA S/W - VERSÃO GAT(S) E CÂMARAS	ACT	99,21		99,21
8320	2000/02/14	011	31313	101	02	03	OFFICE 2000 WIN 32 OLPA GOVT	ACT	341,65		341,65
8328	2000/02/14	011	31321	101	02	03	OFFICE STD 2000 OLPA GOVT + MEDIA PACK	ACT	341,65		341,65
8332	2000/02/14	011	31325	101	01	02	COMPUTADOR DESKTOP EY	ACT	875,39		875,39
8334	2000/02/14	011	31327	101	02	03	OFFICE 2000 WIN 32 OLPA GOVT	ACT	341,65		341,65
Total Geral ou a Transportar .....									173.200.350,31	23.886.585,83	197.086.936,14

## FICHA PATRIMONIAL : 3 EQUIPAMENTO BÁSICO

Identificação dos bens							Tipo De Sit.	Valor Patrimonial	Alterações Patrimoniais	Valor Atual	
Numero Ordem	Data de Aquisição	Tipo	Nr.Inv.	Cl.	Tipo	Ben					Descrição
8335	2000/05/16	011	31328	101	02	03	GTEATRO - PROGRAMA INFORMÁTICO PARA A BILHETEIRA DO TEATRO DIOGO BERNARDES	ACT	1.750,78		1.750,78
8336	1999/03/01	011	31329	101	02	03	OFFICE 97 OEM PORTUGUÊS	ACT	267,29		267,29
8337	2001/03/06		31330	106	02	06	MESA RECTANGULAR MADEIRA C/ARMAÇÃO FERRO, BEGE	ACT		18,67	18,67
8338	2001/03/06		31331	106	02	06	MESA RECTANGULAR MADEIRA C/ARMAÇÃO FERRO, BEGE	ACT		18,67	18,67
8339	2001/03/06		31332	106	02	06	MESA RECTANGULAR MADEIRA C/ARMAÇÃO FERRO, BEGE	ACT		18,67	18,67
8340	2001/03/06		31333	106	02	06	MESA RECTANGULAR MADEIRA C/ARMAÇÃO FERRO, BEGE	ACT		18,67	18,67
8341	2001/03/06		31334	106	02	06	MESA RECTANGULAR MADEIRA C/ARMAÇÃO FERRO, BEGE	ACT		18,67	18,67
8342	2001/03/06		31335	106	02	06	MESA RECTANGULAR MADEIRA C/ARMAÇÃO FERRO, BEGE	ACT		18,67	18,67
8343	2001/03/06		31336	106	02	06	MESA RECTANGULAR MADEIRA C/ARMAÇÃO FERRO, BEGE	ACT		18,67	18,67
8344	2001/03/06		31337	106	02	06	MESA RECTANGULAR MADEIRA C/ARMAÇÃO FERRO, BEGE	ACT		18,67	18,67
8345	2001/03/06		31338	106	02	06	MESA RECTANGULAR MADEIRA C/ARMAÇÃO FERRO, BEGE	ACT		18,67	18,67
8346	2001/03/06		31339	106	02	06	MESA RECTANGULAR MADEIRA C/ARMAÇÃO FERRO, BEGE	ACT		18,67	18,67
8350	2001/03/06		31343	106	02	06	MESA RECTANGULAR EM MADEIRA C/ARMAÇÃO DE FERRO	ACT		18,67	18,67
8351	2001/03/06		31344	106	02	06	MESA RECTANGULAR EM MADEIRA C/ARMAÇÃO DE FERRO	ACT		18,67	18,67
8352	2001/03/06		31345	106	02	06	MESA RECTANGULAR EM MADEIRA C/ARMAÇÃO DE FERRO	ACT		18,67	18,67
8353	2001/03/06		31346	106	02	06	MESA RECTANGULAR EM MADEIRA C/ARMAÇÃO DE FERRO	ACT		18,67	18,67
8354	2001/03/06		31347	106	02	06	MESA RECTANGULAR EM MADEIRA C/ARMAÇÃO DE FERRO	ACT		18,67	18,67
8355	2001/03/06		31348	106	02	06	MESA RECTANGULAR EM MADEIRA C/ARMAÇÃO DE FERRO	ACT		18,67	18,67
8356	1999/06/21	01	8356	106	05	06	LIVRO - ALADINO E A LÂMPADA MÁGICA	ACT	6,03		6,03
8356	2001/03/06		31349	106	02	06	MESA RECTANGULAR EM MADEIRA C/ARMAÇÃO DE FERRO	ACT		18,67	18,67
8357	2001/03/06		31350	106	02	06	MESA RECTANGULAR EM MADEIRA C/ARMAÇÃO DE FERRO	ACT		18,67	18,67
8358	2001/03/06		31351	106	02	06	MESA RECTANGULAR EM MADEIRA C/ARMAÇÃO DE FERRO	ACT		18,67	18,67
8359	2001/03/06		31352	106	02	06	MESA RECTANGULAR EM MADEIRA C/ARMAÇÃO DE FERRO	ACT		18,67	18,67
8360	2001/03/06		31353	106	02	06	MESA RECTANGULAR EM MADEIRA C/ARMAÇÃO DE FERRO	ACT		18,67	18,67
8361	2001/03/06		31354	106	02	06	MESA RECTANGULAR EM MADEIRA C/ARMAÇÃO DE FERRO	ACT		18,67	18,67
8362	2001/03/06		31355	106	02	06	MESA RECTANGULAR EM MADEIRA C/ARMAÇÃO DE FERRO	ACT		18,67	18,67
8363	2001/03/06		31356	106	02	06	MESA RECTANGULAR EM MADEIRA C/ARMAÇÃO DE FERRO	ACT		18,67	18,67
8364	2001/03/06		31357	106	02	06	MESA RECTANGULAR EM MADEIRA C/ARMAÇÃO DE FERRO	ACT		18,67	18,67
8365	2001/03/06		31358	106	02	06	MESA RECTANGULAR EM MADEIRA C/ARMAÇÃO DE FERRO	ACT		18,67	18,67
8366	2001/03/06		31359	106	02	06	MESA RECTANGULAR EM MADEIRA C/ARMAÇÃO DE FERRO	ACT		18,67	18,67
8367	2001/03/06		31360	106	02	06	MESA RECTANGULAR EM MADEIRA C/ARMAÇÃO DE FERRO	ACT		18,67	18,67
8368	2001/03/06		31361	106	02	06	MESA RECTANGULAR EM MADEIRA C/ARMAÇÃO DE FERRO	ACT		18,67	18,67
8369	2001/03/06		31362	106	02	06	MESA RECTANGULAR EM MADEIRA C/ARMAÇÃO DE FERRO	ACT		18,67	18,67
8370	2001/03/06		31363	106	02	06	MESA RECTANGULAR EM MADEIRA C/ARMAÇÃO DE FERRO	ACT		18,67	18,67
8371	2001/03/06		31364	106	02	06	MESA RECTANGULAR EM MADEIRA C/ARMAÇÃO DE FERRO	ACT		18,67	18,67
8373	2001/03/06		31366	106	02	06	MESA RECTANGULAR EM MADEIRA C/ARMAÇÃO DE FERRO	ACT		18,67	18,67
8374	2001/03/06		31367	106	02	06	MESA RECTANGULAR EM MADEIRA C/ARMAÇÃO DE FERRO	ACT		18,67	18,67
8375	2001/03/06		31368	106	02	06	MESA RECTANGULAR EM MADEIRA C/ARMAÇÃO DE FERRO	ACT		18,67	18,67
8376	2001/03/06		31369	106	02	06	MESA RECTANGULAR EM MADEIRA C/ARMAÇÃO DE FERRO	ACT		18,67	18,67
8377	2001/03/06		31370	106	02	06	MESA RECTANGULAR EM MADEIRA C/ARMAÇÃO DE FERRO	ACT		18,67	18,67
8378	2001/03/06		31371	106	02	99	SECRETÁRIA EM MADEIRA C/ARMAÇÃO DE FERRO	ACT		18,67	18,67
8381	1993/04/12	011	31374	101	01	99	UPS - SISTEMA DE ALIMENTAÇÃO ININTERRUPTA	ACT	6.584,54		6.584,54
8382	2001/03/06		31375	106	02	99	SECRETÁRIA EM MADEIRA C/ARMAÇÃO DE FERRO E 2 GAVETAS	ACT		18,67	18,67
8383	2001/03/06		31376	106	02	99	SECRETÁRIA EM MADEIRA C/ARMAÇÃO DE FERRO E 2 GAVETAS	ACT		18,67	18,67
8384	2001/03/06		31377	106	02	99	SECRETÁRIA EM MADEIRA C/ARMAÇÃO DE FERRO E 2 GAVETAS	ACT		18,67	18,67
8385	1997/08/22	011	31378	101	01	99	UPS	ACT	1.248,89		1.248,89
8386	1998/09/09	011	31379	101	02	03	PROGRAMA CYPE	ACT	1.614,86		1.614,86
8387	1999/03/05	011	31380	101	02	03	LICENÇA DE UTILIZAÇÃO DO MÓDULO REVISÃO DO WINSIM	ACT	992,11		992,11
Total Geral ou a Transportar .....									173.212.814,81	23.887.351,30	197.100.166,11



## FICHA PATRIMONIAL : 3 EQUIPAMENTO BÁSICO

Identificação dos bens							Tipo De Sit.	Valor Patrimonial	Alterações Patrimoniais	Valor Atual	
Numero Ordem	Data de Aquisição	Tipo	Nr.Inv.	Cl.	Tipo	Ben					Descrição
8390	2000/09/25	011	31383	101	02	03	OFFICE 2000 WIN 32 OLPA GOVT	ACT	356,50		356,50
8393	2000/08/23	011	31386	101	02	03	OFFICE 2000 WIN 32 OLPA GOVT	ACT	358,87		358,87
8394	1999/06/21	01	8394	106	05	06	LIVRO - HISTÓRIAS DO ARCO IRIS	ACT	2,54		2,54
8394	2000/02/07	011	31387	101	02	03	LICENÇA OFFICE PRO 2000 OPL-MEDIA PACK	ACT	432,78		432,78
8396	1999/06/21	01	8396	106	05	06	LIVRO - LENGAS LENGAS	ACT	7,86		7,86
8400	2000/03/23	011	31393	101	02	03	OFFICE 2000 WIN 32 OLPA GOVT	ACT	332,57		332,57
8401	1997/11/17	011	31394	101	02	03	APLICAÇÃO DATA WIN97	ACT	93,53		93,53
8404	2000/03/23	011	31397	101	02	03	OFFICE 2000 WIN 32 OLPA GOVT	ACT	332,57		332,57
8405	1999/06/21	01	8405	106	05	06	LIVRO - UMA DÚZIA DE ADIVINHAS	ACT	2,34		2,34
8406	1999/06/21	01	8406	106	05	06	LIVRO - VERSOS DE ANIMAIS	ACT	3,11		3,11
8406	2000/02/14	011	31399	101	02	03	LICENÇA DE OFFICE 2000 WIN 32 OLPA GOVT	ACT	341,65		341,65
8413	1999/05/26	011	31406	101	02	03	MICROSOFT OFFICE 97 OEM (PORTUGUÊS)	ACT	341,40		341,40
8424	1997/08/22	011	31417	101	02	03	LICENÇA ADICIONAL DO OFFICE 97 STANDARD	ACT	644,29		644,29
8425	1997/08/22	011	31418	101	02	03	MICROSOFT OFFICE STANDARD 97	ACT	701,34		701,34
8435	2000/03/17	011	31428	101	01	99	FILTRO PARA MONITOR 14/15"	ACT	34,92		34,92
8436	2000/03/17	011	31429	101	01	99	FILTRO PARA MONITOR 14/15"	ACT	34,92		34,92
8439	1999/06/23	01	8439	106	05	06	LIVRO - DOM PIMPÃO SARACOTÃO	ACT	7,08		7,08
8440	1999/06/23	01	8440	106	05	06	LIVRO - A VIAGEM DE PLUMA	ACT	5,99		5,99
8442	1999/06/23	01	8442	106	05	06	LIVRO - PLUMA VAI DE BARCO	ACT	5,99		5,99
8444	1999/06/23	01	8444	106	05	06	LIVRO - PLUMA DESAPARECE	ACT	5,99		5,99
8445	1999/06/23	01	8445	106	05	06	LIVRO - SEIS ADIVINHOS MUITO SABICHÕES	ACT	2,71		2,71
8446	1999/06/23	01	8446	106	05	06	LIVRO - TOCA QUE TOCA	ACT	7,08		7,08
8451	1999/06/23	01	8451	106	05	06	LIVRO - O MERCADOR DE COISA NENHUMA	ACT	13,25		13,25
8452	1999/06/23	01	8452	106	05	06	LIVRO - HISTÓRIA DA CAROCHINHA E D/ INF. JOÃO RATÃO	ACT	7,08		7,08
8453	1999/06/23	01	8453	106	05	06	LIVRO - GIL MONIZ E A PONTA DO MARIZ	ACT	7,08		7,08
8454	1999/06/23	01	8454	106	05	06	LIVRO - OS MAIS BELOS CONTOS DE PERRAULT	ACT	9,45		9,45
8456	1999/06/23	01	8456	106	05	06	LIVRO - OS MAIS BELOS CONTOS DO MUNDO	ACT	9,45		9,45
8457	1999/06/23	01	8457	106	05	06	LIVRO - OS MAIS BELOS CONTOS DE ANIMAIS	ACT	9,45		9,45
8458	1999/06/23	01	8458	106	05	06	LIVRO - AS MAIS BELAS FÁBULAS DE ESOPO	ACT	9,45		9,45
8460	1999/06/23	01	8460	106	05	06	LIVRO - OS SETE CORVOS	ACT	3,28		3,28
8461	1999/06/23	01	8461	106	05	06	LIVRO - OS MAIS BELOS CONTOS DE GRIMM 2ºVOL.	ACT	9,45		9,45
8472	1999/06/23	01	8472	106	05	06	LIVRO - OS MAIS BELOS CONTOS DE GRIMM 1ºVOL.	ACT	9,45		9,45
8475	1999/06/23	01	8475	106	05	06	LIVRO - LÁ VAI UMA LÁ VÃO DUAS	ACT	13,25		13,25
8476	1994/11/18	011	31469	101	02	03	ELENIX PARA 4 UTILIZADORES	ACT	1.995,19		1.995,19
8476	2002/04/28		8476	106	05	06	LIVRO - JOLI, O ÁS DO BILAS	ACT	3,48		3,48
8481	1999/06/23	01	8481	106	05	06	LIVRO - A COR DOS VOGAIS	ACT	13,25		13,25
8484	1999/06/23	01	8484	106	05	06	LIVRO - AS FADAS VERDES	ACT	13,25		13,25
8486	1999/06/23	01	8486	106	05	06	LIVRO - O JOVEM FUTEBOLISTA	ACT	11,83		11,83
8487	1999/06/23	01	8487	106	05	06	LIVRO - O JOVEM BASQUETEBOLISTA	ACT	11,83		11,83
8488	1999/06/23	01	8488	106	05	06	LIVRO - O JOVEM ATLETA	ACT	11,83		11,83
8489	1999/06/23	01	8489	106	05	06	LIVRO - OS JOVENS GINASTAS	ACT	11,83		11,83
8491	1999/06/23	01	8491	106	05	06	LIVRO - MOBY DICK	ACT	3,28		3,28
8494	1999/06/16	01	8494	106	05	06	LIVRO - ESTAS SÃO AS LETRAS	ACT	6,29		6,29
8498	1999/06/16	01	8498	106	05	06	LIVRO - HISTÓRIAS COM JUÍZO	ACT	3,99		3,99
8501	1999/06/16	01	8501	106	05	06	LIVRO - AS AVENTURAS DE PINÓQUIO	ACT	12,47		12,47
8503	1995/04/03	011	31496	101	02	04	S/W DE BASE SCO UNIX OPERATING SYSTEM (16 USER)	ACT	1.371,45		1.371,45
8504	1996/03/25	011	31497	101	02	04	S/W DE BASE SCO OPEN SERVER USER LICENCE PACK 32 USER	ACT	892,90		892,90
8504	1999/06/16	01	8504	106	05	06	LIVRO - UMA AVENTURA EM MACAU	ACT	4,19		4,19
8507	1999/06/16	01	8507	106	05	06	LIVRO - UMA AVENTURA FANTÁSTICA	ACT	4,19		4,19
Total Geral ou a Transportar .....									173.221.342,73	23.887.351,30	197.108.694,03

## MAPA DE INVENTÁRIO

Data : 2021/05/03

Ano : 2020

Pagina: 72

4

## FICHA PATRIMONIAL : 3 EQUIPAMENTO BÁSICO

Identificação dos bens							Tipo De Sit.	Valor Patrimonial	Alterações Patrimoniais	Valor Atual	
Numero Ordem	Data de Aquisição	Tipo	Nr.Inv.	Cl.	Tipo	Bem					Descrição
8511	1999/06/16	01	8511	106	05	06	LIVRO - UMA AVENTURA NA BIBLIOTECA	ACT	4,19		4,19
8513	1999/06/16	01	8513	106	05	06	LIVRO - UMA AVENTURA NA MINA	ACT	4,19		4,19
8513	1999/12/23	011	31506	101	02	99	PROGRAMA ANTIVIRUS PANDA (GVI-2 ANOS) 50 LICENÇAS	ACT	1.488,16		1.488,16
8517	1999/06/16	01	8517	106	05	06	LIVRO - UMA AVENTURA NA PRAIA	ACT	4,19		4,19
8523	1999/06/16	01	8523	106	05	06	LIVRO - UMA AVENTURA FÉRIAS DA PÁSCOA	ACT	4,19		4,19
8526	1999/06/16	01	8526	106	05	06	LIVRO - UMA AVENTURA PALÁCIO DA PENA	ACT	4,19		4,19
8530	1999/06/16	01	8530	106	05	06	LIVRO - UMA AVENTURA NO SUPERMERCADO	ACT	4,19		4,19
8532	1999/06/16	01	8532	106	05	06	LIVRO - UMA AVENTURA NO TEATRO	ACT	4,19		4,19
8535	1999/06/16	01	8535	106	05	06	LIVRO - ESTOU TRSITE	ACT	6,29		6,29
8537	1999/06/16	01	8537	106	05	06	LIVRO - ESTOU ZANGADO	ACT	6,29		6,29
8543	1999/06/16	01	8543	106	05	06	LIVRO - TENHO INVEJA	ACT	6,29		6,29
8545	1999/06/16	01	8545	106	05	06	LIVRO - TENHO MEDO	ACT	6,29		6,29
8546	1999/06/16	01	8546	106	05	06	LIVRO - VENTOS DA SERRA	ACT	5,49		5,49
8547	1999/06/16	01	8547	106	05	06	LIVRO - O SENHOR ABC	ACT	3,99		3,99
8548	1999/06/16	01	8548	106	05	06	LIVRO - A ADIVINHA DO REI	ACT	6,29		6,29
8549	1999/06/16	01	8549	106	05	06	LIVRO - O COELHO BRANQUINHO FORMIGA RABIGA	ACT	6,29		6,29
8550	1996/11/06	011	31543	101	02	99	APLICAÇÃO MACAFEE ANTIVIRUS (10 LICENÇAS)	ACT	513,56		513,56
8551	1996/02/16	011	31544	101	02	03	MICROSOFT ACCESS 7.0 (UPGRADE)-1 LICENÇA (INGLÊS)	ACT	141,40		141,40
8551	1999/06/16	01	8551	106	05	06	LIVRO - FITA. PENTE E ESPELHO	ACT	6,29		6,29
8552	1996/12/27	011	31545	101	02	03	MICROSOFT ACCESS DEVELOPER'S (1 LICENÇA) CD (INGLÊS)	ACT	521,73		521,73
8552	1999/06/16	01	8552	106	05	06	LIVRO - HISTÓRIAS E LENDAS DA AMÉRICA	ACT	14,67		14,67
8553	1999/06/16	01	8553	106	05	06	LIVRO - HISTÓRIAS E LENDAS DA EUROPA	ACT	9,68		9,68
8554	1999/06/17	01	8554	106	05	06	LIVRO - A NOSSA ESTRELA - O SOL	ACT	6,58		6,58
8555	1999/06/17	01	8555	106	05	06	LIVRO - O NOSSO PLANETA TERRA	ACT	6,58		6,58
8556	1999/06/17	01	8556	106	05	06	LIVRO - O NOSSO SATÉLITE - A LUA	ACT	6,58		6,58
8557	2000/05/12	01	8557	106	02	06	MESA DE ALUNO RECTANGULAR	ACT	34,43		34,43
8559	2000/05/12	01	8559	106	02	06	MESA DE ALUNO RECTANGULAR	ACT	34,43		34,43
8560	2000/05/12	01	8560	106	02	06	MESA DE ALUNO RECTANGULAR	ACT	34,43		34,43
8561	2000/05/12	01	8561	106	02	06	MESA DE ALUNO RECTANGULAR	ACT	34,43		34,43
8562	2000/05/12	01	8562	106	02	06	MESA DE ALUNO RECTANGULAR	ACT	34,43		34,43
8563	2000/05/12	01	8563	106	02	06	MESA DE ALUNO RECTANGULAR	ACT	34,43		34,43
8564	2000/05/12	01	8564	106	02	06	MESA DE ALUNO RECTANGULAR	ACT	34,43		34,43
8565	2000/05/12	01	8565	106	02	06	MESA DE ALUNO RECTANGULAR	ACT	34,43		34,43
8566	2000/05/12	01	8566	106	02	06	MESA DE ALUNO RECTANGULAR	ACT	34,43		34,43
8567	2000/05/12	01	8567	106	02	06	MESA DE ALUNO RECTANGULAR	ACT	34,43		34,43
8568	1997/11/07	011	31561	101	01	99	ALIMENTADOR AUTOMÁTICO	ACT	102,13		102,13
8568	2000/05/12	01	8568	106	02	06	MESA DE ALUNO RECTANGULAR	ACT	34,43		34,43
8569	1996/12/30	011	31562	101	01	14	CONCENTRADOR DE TERMINAIS- 8 PORTAS LSS8	ACT	1.342,27		1.342,27
8569	2000/05/12	01	8569	106	02	06	MESA DE ALUNO RECTANGULAR	ACT	34,43		34,43
8576	2000/05/12	01	8576	106	02	20	CADEIRA DE ALUNO	ACT	15,32		15,32
8577	2000/05/12	01	8577	106	02	20	CADEIRA DE ALUNO	ACT	15,32		15,32
8578	2000/05/12	01	8578	106	02	20	CADEIRA DE ALUNO	ACT	15,32		15,32
8579	2000/05/12	01	8579	106	02	20	CADEIRA DE ALUNO	ACT	15,32		15,32
8580	2000/05/12	01	8580	106	02	20	CADEIRA DE ALUNO	ACT	15,32		15,32
8581	2000/05/12	01	8581	106	02	20	CADEIRA DE ALUNO	ACT	15,32		15,32
8582	1996/12/30	011	31575	101	02	99	1 KEATERM 420 PARA WINDOWS + 1 LICENÇA	ACT	408,52		408,52
8582	2000/05/12	01	8582	106	02	20	CADEIRA DE ALUNO	ACT	15,32		15,32
8583	1997/04/18	011	31576	101	02	99	APLICAÇÃO KEA!420-EMULADOR DE TERMINAIS (8 LICENÇAS)	ACT	1.587,37		1.587,37
8583	2000/05/12	01	8583	106	02	20	CADEIRA DE ALUNO	ACT	15,32		15,32
Total Geral ou a Transportar .....									173.228.110,52	23.887.351,30	197.115.461,82

## FICHA PATRIMONIAL : 3 EQUIPAMENTO BÁSICO

Identificação dos bens							Tipo De Sit.	Valor Patrimonial	Alterações Patrimoniais	Valor Atual	
Numero Ordem	Data de Aquisição	Tipo	Nr.Inv.	Cl.	Tipo	Bem					Descrição
8584	1997/07/04	011	31577	101	01	12	MODEM EXTERNO (V.34 & 33600 bps)	ACT	233,44		233,44
8584	2000/05/12	01	8584	106	02	20	CADEIRA DE ALUNO	ACT	15,32		15,32
8585	2000/05/12	01	8585	106	02	20	CADEIRA DE ALUNO	ACT	15,32		15,32
8586	2000/05/12	01	8586	106	02	20	CADEIRA DE ALUNO	ACT	15,32		15,32
8587	2000/05/12	01	8587	106	02	20	CADEIRA DE ALUNO	ACT	15,32		15,32
8588	2000/05/12	01	8588	106	02	20	CADEIRA DE ALUNO	ACT	15,32		15,32
8589	2000/05/12	01	8589	106	02	20	CADEIRA DE ALUNO	ACT	15,32		15,32
8590	2000/05/12	01	8590	106	02	20	CADEIRA DE ALUNO	ACT	15,32		15,32
8591	1996/11/15	011	31584	101	01	08	1 LEITOR DE CD-ROM PORTÁTIL	ACT	350,16		350,16
8591	2000/05/12	01	8591	106	02	20	CADEIRA DE ALUNO	ACT	15,32		15,32
8592	2000/05/12	01	8592	106	02	20	CADEIRA DE ALUNO	ACT	15,32		15,32
8593	1997/01/17	011	31586	101	01	06	HUB 16 PORTAS - ETHERNET 10 BASET	ACT	239,42		239,42
8593	2000/05/12	01	8593	106	02	20	CADEIRA DE ALUNO	ACT	15,32		15,32
8594	2000/05/12	01	8594	106	02	20	CADEIRA DE ALUNO	ACT	15,32		15,32
8595	1999/10/26	011	31588	101	01	02	SERVIDOR HP LH4 DUPL0 PIII/500	ACT	11.074,46	3.778,19	14.852,65
8595	2000/05/12	01	8595	106	02	20	CADEIRA DE ALUNO	ACT	15,32		15,32
8596	1999/10/26	011	31589	101	02	04	OS 5.0.5 MEDIA KIT OPENSERVER ENT.32USERS UPG, LICENÇA SMP	ACT	1.438,29		1.438,29
8596	2000/05/12	01	8596	106	02	20	CADEIRA DE ALUNO	ACT	15,32		15,32
8597	2000/05/12	01	8597	106	02	20	CADEIRA DE ALUNO	ACT	15,32		15,32
8598	2000/05/12	01	8598	106	02	20	CADEIRA DE ALUNO	ACT	15,32		15,32
8599	2000/05/12	01	8599	106	02	20	CADEIRA DE ALUNO	ACT	15,32		15,32
8600	2000/05/12	01	8600	106	02	20	CADEIRA DE ALUNO	ACT	15,32		15,32
8601	2000/05/12	01	8601	106	02	20	CADEIRA DE ALUNO	ACT	15,32		15,32
8602	2000/05/12	01	8602	106	02	20	CADEIRA DE ALUNO	ACT	15,32		15,32
8603	2000/05/12	01	8603	106	02	20	CADEIRA DE ALUNO	ACT	15,32		15,32
8604	2000/05/12	01	8604	106	02	20	CADEIRA DE ALUNO	ACT	15,32		15,32
8605	2000/05/12	01	8605	106	02	20	CADEIRA DE ALUNO	ACT	15,32		15,32
8606	2000/05/12	01	8606	106	02	20	CADEIRA DE ALUNO	ACT	15,32		15,32
8607	2000/05/12	01	8607	106	02	20	CADEIRA DE ALUNO	ACT	15,32		15,32
8609	1999/06/17	01	8609	106	05	06	LIVRO - BOLINHA VAI À PRAIA	ACT	6,19		6,19
8610	1999/06/17	01	8610	106	05	06	LIVRO - BOLINHA VAI AO CIRCO	ACT	6,19		6,19
8611	1999/06/17	01	8611	106	05	06	LIVRO - BOLINHA VISITA UM AMIGO	ACT	6,19		6,19
8612	1999/06/17	01	8612	106	05	06	LIVRO - A FESTA DE ANOS DO BOLINHA	ACT	6,19		6,19
8612	2000/12/04	011	31605	101	02	03	OFFICE 2000 WIN 32 OLPA GOVT	ACT	365,71		365,71
8613	1999/06/17	01	8613	106	05	06	LIVRO - NATAL DO BOLINHA	ACT	6,19		6,19
8613	2000/12/13	011	31606	101	01	05	GRAVADOR DE CDRW 4X4 EXTERNO + CABO	ACT	327,15		327,15
8614	2000/05/12	01	8614	106	02	99	ARMÁRIO C/2 PORTAS	ACT	124,31		124,31
8614	2000/11/16	011	31607	101	01	15	HP JETDIRECT170XPRINT SERVER	ACT	138,46		138,46
8615	1999/06/17	01	8615	106	05	06	LIVRO - ONDE ESTÁ O BOLINHA	ACT	6,19		6,19
8615	2001/06/03	011	31608	101	01	03	MATERIAL DE REDE (CABO UTP, DATASW, DIVIDOR E CABO EXT)	ACT	97,76		97,76
8616	1999/06/17	01	8616	106	05	06	LIVRO - OS OVOS PÁSCOA DO BOLINHA	ACT	6,19		6,19
8618	2000/05/12	01	8618	106	02	99	ARMÁRIO C/2 PORTAS	ACT	124,31		124,31
8619	2000/05/12	01	8619	106	02	99	ARMÁRIO C/2 PORTAS	ACT	124,31		124,31
8620	2000/05/12	01	8620	106	02	99	ARMÁRIO C/2 PORTAS	ACT	124,31		124,31
8621	2000/05/12	01	8621	106	02	99	ARMÁRIO C/2 PORTAS	ACT	124,31		124,31
8622	1999/05/04	01	8622	106	02	99	ARMÁRIO METÁLICO COR AMARELO	ACT	128,39		128,39
8624	1999/06/17	01	8624	106	05	06	LIVRO - AVENTURAS DE ALICE NO PAÍS DAS MARAVILHAS	ACT	5,39		5,39
8670	2000/09/28	011	31663	101	02	03	MAPGUIDE 4.0 INTRANET UPGR WORLD	ACT	2.297,02		2.297,02
Total Geral ou a Transportar .....									173.245.838,73	23.891.129,49	197.136.968,22

## FICHA PATRIMONIAL : 3 EQUIPAMENTO BÁSICO

Identificação dos bens							Tipo De Sit.	Valor Patrimonial	Alterações Patrimoniais	Valor Atual	
Numero Ordem	Data de Aquisição	Tipo	Nr.Inv.	Cl.	Tipo	Bem					Descrição
8671	1995/09/18	011	31664	101	02	03	APLICAÇÃO DE CONTABILIDADE - UNIX	ACT	3.209,76		3.209,76
8672	1994/09/19	011	31665	101	02	03	APLICAÇÃO DE GESTÃO DE OBRAS MUNICIPAIS - UNIX	ACT	1.750,78		1.750,78
8673	1994/09/19	011	31666	101	02	03	APLICAÇÃO DE GESTÃO DE OBRAS PARTICULARES - UNIX	ACT	1.458,98		1.458,98
8674	1994/09/19	011	31667	101	02	03	APLICAÇÃO DE GESTÃO DE PESSOAL-UNIX	ACT	1.458,98		1.458,98
8675	1995/08/01	011	31668	101	02	03	APLICAÇÃO DE FEIRAS E MERCADOS - UNIX	ACT	1.750,78		1.750,78
8676	1995/12/21	011	31669	101	02	03	APLICAÇÃO DE GESTÃO DE ARMAZENS - UNIX	ACT	875,39		875,39
8677	1995/07/28	011	31670	101	02	03	APLICAÇÃO GESTÃO DE CICLOMOTORES - UNIX	ACT	641,95		641,95
8678	1995/07/28	011	31671	101	02	03	APLICAÇÃO GESTÃO DE CANÍDEOS - UNIX	ACT	641,95		641,95
8679	1997/02/03	011	31672	101	02	03	APLICAÇÃO GESTÃO DE PATRIMÔNIO - UNIX	ACT	641,95		641,95
8680	1997/11/11	011	31673	101	02	03	APLICAÇÃO GESTÃO DE RENDAS - UNIX	ACT	1.400,62		1.400,62
8681	1998/04/17	011	31674	101	02	03	APLICAÇÃO GESTÃO DE TRANSPORTES ESCOLARES - UNIX	ACT	1.313,09		1.313,09
8686	2000/11/27	011	31679	101	02	03	LICENÇA DE CLIENTE DE PATRIMÔNIO (CLIENTE WINDOWS)	ACT	87,54		87,54
8689	2000/03/31	011	31682	101	02	03	1 SERVIDOR E 1 CLIENTE DE GESTÃO DE ARMAZENS	ACT	1.663,24		1.663,24
8691	2000/03/31	011	31684	101	02	03	1 SERVIDOR E 3 CLIENTES DE POCAL	ACT	2.910,68		2.910,68
8694	2000/06/13	011	31687	101	02	03	SERVIDOR DE ACTAS + 2 CLIENTES	ACT	1.750,78		1.750,78
8698	2001/05/28	011	31691	101	02	03	SERVIDOR E 2 CLIENTES GESTÃO PUBLICIDADE	ACT	1.663,24		1.663,24
8712	2001/05/28	011	31705	101	02	03	SERVIDOR E 2 CLIENTES GESTÃO FISCALIZAÇÃO E CONTRA ORDENAÇÃO	ACT	2.217,66		2.217,66
8719	1995/12/28	01	8719	106	02	20	CADEIRA	ACT	13,72		13,72
8720	1995/12/28	01	8720	106	02	20	CADEIRA	ACT	13,72		13,72
8721	1995/12/28	01	8721	106	02	20	CADEIRA	ACT	13,72		13,72
8722	1995/12/28	01	8722	106	02	20	CADEIRA	ACT	13,72		13,72
8723	1995/12/28	01	8723	106	02	20	CADEIRA	ACT	13,72		13,72
8724	1995/12/28	01	8724	106	02	20	CADEIRA	ACT	13,72		13,72
8725	1995/12/28	01	8725	106	02	20	CADEIRA	ACT	13,72		13,72
8726	1995/12/28	01	8726	106	02	20	CADEIRA	ACT	13,72		13,72
8726	2000/12/05	011	31719	101	02	03	SOFTWARE DE GESTÃO DE MERCADOS DE GADO	ACT	1.167,19		1.167,19
8727	1995/12/28	01	8727	106	02	20	CADEIRA	ACT	13,72		13,72
8728	1995/12/28	01	8728	106	02	20	CADEIRA	ACT	13,72		13,72
8729	1995/12/28	01	8729	106	02	20	CADEIRA	ACT	13,72		13,72
8730	1995/12/28	01	8730	106	02	20	CADEIRA	ACT	13,72		13,72
8731	1995/12/28	01	8731	106	02	20	CADEIRA	ACT	13,72		13,72
8732	1995/12/28	01	8732	106	02	20	CADEIRA	ACT	13,72		13,72
8733	1995/12/28	01	8733	106	02	20	CADEIRA	ACT	13,72		13,72
8734	1995/12/28	01	8734	106	02	20	CADEIRA	ACT	13,72		13,72
8735	1995/12/28	01	8735	106	02	20	CADEIRA	ACT	13,72		13,72
8736	1995/12/28	01	8736	106	02	20	CADEIRA	ACT	13,72		13,72
8737	1995/12/28	01	8737	106	02	20	CADEIRA	ACT	13,72		13,72
8738	1995/12/28	01	8738	106	02	20	CADEIRA	ACT	13,72		13,72
8739	1995/12/28	01	8739	106	02	20	CADEIRA	ACT	13,72		13,72
8740	1995/12/28	01	8740	106	02	20	CADEIRA	ACT	13,72		13,72
8741	1995/12/28	01	8741	106	02	20	CADEIRA	ACT	13,72		13,72
8742	1995/12/28	01	8742	106	02	20	CADEIRA	ACT	13,72		13,72
8743	1995/12/28	01	8743	106	02	20	CADEIRA	ACT	13,72		13,72
8745	1998/12/28	01	8745	106	02	06	CARTEIRA	ACT	33,56		33,56
8756	2001/07/14	011	31749	107	06	06	PANELA N°36	ACT	63,85		63,85
8757	1998/12/28	01	8757	106	02	06	CARTEIRA	ACT	33,56		33,56
8757	2001/07/14	011	31750	107	06	06	TACHO DE FRITAR 44	ACT	33,92		33,92
8758	1998/12/28	01	8758	106	02	06	CARTEIRA	ACT	33,56		33,56
Total Geral ou a Transportar .....									173.272.984,74	23.891.129,49	197.164.114,23

## FICHA PATRIMONIAL : 3 EQUIPAMENTO BÁSICO

Identificação dos bens							Tipo	Valor	Alterações	Valor
Numero	Data de	Tipo	Nr.Inv.	Cl.	Tipo	Ben	De	Patrimonial	Patrimoniais	Atual
Ordem	Aquisição						Sit.			
8758	2001/07/14	011	31751	107	06	06		263,37		263,37
8759	1998/12/28	01	8759	106	02	06		33,56		33,56
8760	1998/12/28	01	8760	106	02	06		33,56		33,56
8760	2001/05/21	011	31753	106	02	06		33,79		33,79
8761	1998/12/28	01	8761	106	02	06		33,56		33,56
8761	2001/05/21	011	31754	106	02	06		33,79		33,79
8762	1998/12/28	01	8762	106	02	06		33,56		33,56
8762	2001/05/21	011	31755	106	02	06		33,79		33,79
8763	1998/12/28	01	8763	106	02	06		33,56		33,56
8763	2001/05/21	011	31756	106	02	06		33,79		33,79
8764	1998/12/28	01	8764	106	02	06		33,56		33,56
8764	2001/05/21	011	31757	106	02	06		33,79		33,79
8765	1998/12/28	01	8765	106	02	06		33,56		33,56
8765	2001/05/21	011	31758	106	02	06		33,79		33,79
8766	1998/12/28	01	8766	106	02	06		33,56		33,56
8766	2001/05/21	011	31759	106	02	06		33,79		33,79
8767	1998/12/28	01	8767	106	02	06		33,56		33,56
8767	2001/05/21	011	31760	106	02	06		33,79		33,79
8768	1998/12/28	01	8768	106	02	06		33,56		33,56
8768	2001/05/21	011	31761	106	02	06		33,79		33,79
8769	1998/12/28	01	8769	106	02	06		33,56		33,56
8769	2001/05/21	011	31762	106	02	06		33,79		33,79
8770	1998/12/28	01	8770	106	02	06		33,56		33,56
8770	2001/05/21	011	31763	106	02	06		33,79		33,79
8771	1998/12/28	01	8771	106	02	06		33,56		33,56
8771	2001/05/21	011	31764	106	02	06		33,79		33,79
8772	1998/12/28	01	8772	106	02	06		33,56		33,56
8772	2001/05/21	011	31765	106	02	06		33,79		33,79
8773	1998/12/28	01	8773	106	02	06		33,56		33,56
8773	2001/05/21	011	31766	106	02	06		33,79		33,79
8774	2001/05/21	011	31767	106	02	06		33,79		33,79
8775	2001/05/21	011	31768	106	02	06		33,79		33,79
8776	1995/12/28	01	8776	106	02	99		89,41		89,41
8776	2001/05/21	011	31769	106	02	06		33,79		33,79
8777	2001/05/21	011	31770	106	02	06		33,79		33,79
8778	2001/05/21	011	31771	106	02	06		33,79		33,79
8779	2001/05/21	011	31772	106	02	06		33,79		33,79
8780	2001/05/21	011	31773	106	02	06		33,79		33,79
8781	1996/03/29	01	8781	106	02	15		61,19		61,19
8781	2001/05/21	011	31774	106	02	06		33,79		33,79
8782	2001/05/21	011	31775	106	02	20		13,36		13,36
8783	2001/05/21	011	31776	106	02	20		13,36		13,36
8784	1996/03/29	01	8784	106	02	15		61,19		61,19
8784	2001/05/21	011	31777	106	02	20		13,36		13,36
8785	2001/05/21	011	31778	106	02	20		13,36		13,36
8786	2001/05/21	011	31779	106	02	20		13,36		13,36
8787	2001/05/21	011	31780	106	02	20		13,36		13,36
8788	1999/04/23	01	8788	106	02	21		21,55		21,55
8788	2001/05/21	011	31781	106	02	20		13,36		13,36
Total Geral ou a Transportar .....								173.274.821,75	23.891.129,49	197.165.951,24

## FICHA PATRIMONIAL : 3 EQUIPAMENTO BÁSICO

Identificação dos bens							Tipo De Sit.	Valor Patrimonial	Alterações Patrimoniais	Valor Atual	
Numero Ordem	Data de Aquisição	Tipo	Nr.Inv.	Cl.	Tipo	Ben					Descrição
8789	2001/05/21	011	31782	106	02	20	CADEIRA ESCOLAR EM FÓRMICA BEGE	ACT	13,36	13,36	
8790	2001/05/21	011	31783	106	02	20	CADEIRA ESCOLAR EM FÓRMICA BEGE	ACT	13,36	13,36	
8791	2001/05/21	011	31784	106	02	20	CADEIRA ESCOLAR EM FÓRMICA BEGE	ACT	13,36	13,36	
8792	2001/05/21	011	31785	106	02	20	CADEIRA ESCOLAR EM FÓRMICA BEGE	ACT	13,36	13,36	
8793	2001/05/21	011	31786	106	02	20	CADEIRA ESCOLAR EM FÓRMICA BEGE	ACT	13,36	13,36	
8794	2001/05/21	011	31787	106	02	20	CADEIRA ESCOLAR EM FÓRMICA BEGE	ACT	13,36	13,36	
8795	2001/05/21	011	31788	106	02	20	CADEIRA ESCOLAR EM FÓRMICA BEGE	ACT	13,36	13,36	
8796	2001/05/21	011	31789	106	02	20	CADEIRA ESCOLAR EM FÓRMICA BEGE	ACT	13,36	13,36	
8797	2001/05/21	011	31790	106	02	20	CADEIRA ESCOLAR EM FÓRMICA BEGE	ACT	13,36	13,36	
8798	1998/10/21	01	8798	107	06	02	ARCA FRIGORÍFICA 310L BRANCA	ACT	321,73	321,73	
8798	2001/05/21	011	31791	106	02	20	CADEIRA ESCOLAR EM FÓRMICA BEGE	ACT	13,36	13,36	
8799	1998/10/21	01	8799	107	06	02	FRIGORÍFICO 245L BRANCO	ACT	324,22	324,22	
8799	2001/05/21	011	31792	106	02	20	CADEIRA ESCOLAR EM FÓRMICA BEGE	ACT	13,36	13,36	
8800	1998/08/31	01	8800	107	05	08	ESQUENTADOR ELÉCTRICO 10L BRANCO	ACT	207,00	207,00	
8800	2001/05/21	011	31793	106	02	20	CADEIRA ESCOLAR EM FÓRMICA BEGE	ACT	13,36	13,36	
8801	1999/02/02	01	8801	107	05	02	AQUECEDOR BRANCO	ACT	163,61	163,61	
8801	2001/05/21	011	31794	106	02	20	CADEIRA ESCOLAR EM FÓRMICA BEGE	ACT	13,36	13,36	
8802	1998/10/13	01	8802	107	06	03	FRIGIDEIRA	ACT	13,72	13,72	
8802	2001/05/21	011	31795	106	02	20	CADEIRA ESCOLAR EM FÓRMICA BEGE	ACT	13,36	13,36	
8803	1998/11/30	01	8803	107	06	03	FRIGIDEIRA	ACT	31,92	31,92	
8803	2001/05/21	011	31796	106	02	20	CADEIRA ESCOLAR EM FÓRMICA BEGE	ACT	13,36	13,36	
8804	1998/10/21	01	8804	106	02	99	MESA FÓRMICA BRANCA	ACT	34,90	34,90	
8804	2001/05/21	011	31797	106	02	20	CADEIRA ESCOLAR EM FÓRMICA BEGE	ACT	13,36	13,36	
8805	1998/10/21	01	8805	106	02	99	MESA FÓRMICA BRANCA	ACT	34,90	34,90	
8805	2001/05/21	011	31798	106	02	20	CADEIRA ESCOLAR EM FÓRMICA BEGE	ACT	13,36	13,36	
8806	1998/10/21	01	8806	106	02	99	MESA FÓRMICA BRANCA	ACT	34,90	34,90	
8806	2001/05/21	011	31799	106	02	20	CADEIRA ESCOLAR EM FÓRMICA BEGE	ACT	13,36	13,36	
8807	1998/10/21	01	8807	106	02	99	MESA FÓRMICA BRANCA	ACT	34,90	34,90	
8807	2001/05/21	011	31800	106	02	20	CADEIRA ESCOLAR EM FÓRMICA BEGE	ACT	13,36	13,36	
8808	1998/10/21	01	8808	106	02	99	MESA FÓRMICA BRANCA	ACT	34,90	34,90	
8808	2001/05/21	011	31801	106	02	20	CADEIRA ESCOLAR EM FÓRMICA BEGE	ACT	13,36	13,36	
8809	1998/10/21	01	8809	106	02	99	MESA FÓRMICA BRANCA	ACT	34,90	34,90	
8809	2001/05/21	011	31802	106	02	20	CADEIRA ESCOLAR EM FÓRMICA BEGE	ACT	13,36	13,36	
8810	1998/10/21	01	8810	106	02	99	MESA FÓRMICA BRANCA	ACT	34,90	34,90	
8810	2001/05/21	011	31803	106	02	20	CADEIRA ESCOLAR EM FÓRMICA BEGE	ACT	13,36	13,36	
8811	1998/10/21	01	8811	106	02	99	MESA FÓRMICA BRANCA	ACT	34,90	34,90	
8811	2001/05/21	011	31804	106	02	20	CADEIRA ESCOLAR EM FÓRMICA BEGE	ACT	13,36	13,36	
8812	1998/10/21	01	8812	106	02	99	MESA FÓRMICA BRANCA	ACT	34,90	34,90	
8812	2001/05/21	011	31805	106	02	20	CADEIRA ESCOLAR EM FÓRMICA BEGE	ACT	13,36	13,36	
8813	1998/10/21	01	8813	106	02	99	CADEIRA BRANCA	ACT	15,17	15,17	
8813	2001/05/21	011	31806	106	02	20	CADEIRA ESCOLAR EM FÓRMICA BEGE	ACT	13,36	13,36	
8814	1998/10/21	01	8814	106	02	99	CADEIRA BRANCA	ACT	15,17	15,17	
8814	2001/05/21	011	31807	106	02	20	CADEIRA ESCOLAR EM FÓRMICA BEGE	ACT	13,36	13,36	
8815	1998/10/21	01	8815	106	02	99	CADEIRA BRANCA	ACT	15,17	15,17	
8815	2001/05/21	011	31808	106	02	20	CADEIRA ESCOLAR EM FÓRMICA BEGE	ACT	13,36	13,36	
8816	1998/10/21	01	8816	106	02	99	CADEIRA BRANCA	ACT	15,17	15,17	
8816	2001/05/21	011	31809	106	02	20	CADEIRA ESCOLAR EM FÓRMICA BEGE	ACT	13,36	13,36	
8817	1998/10/21	01	8817	106	02	99	CADEIRA BRANCA	ACT	15,17	15,17	
8817	2001/05/21	011	31810	106	02	20	CADEIRA ESCOLAR EM FÓRMICA BEGE	ACT	13,36	13,36	
Total Geral ou a Transportar .....									173.276.661,34	23.891.129,49	197.167.790,83

## FICHA PATRIMONIAL : 3 EQUIPAMENTO BÁSICO

Identificação dos bens							Tipo De Sit.	Valor Patrimonial	Alterações Patrimoniais	Valor Atual	
Numero Ordem	Data de Aquisição	Tipo	Nr.Inv.	Cl.	Tipo	Bem					Descrição
8818	1998/10/21	01	8818	106	02	99	CADEIRA BRANCA	ACT	15,17		15,17
8818	2001/05/21	011	31811	106	02	20	CADEIRA ESCOLAR EM FÓRMICA BEGE	ACT	13,36		13,36
8819	1998/10/21	01	8819	106	02	99	CADEIRA BRANCA	ACT	15,17		15,17
8819	2001/05/21	011	31812	106	02	20	CADEIRA ESCOLAR EM FÓRMICA BEGE	ACT	13,36		13,36
8820	1998/10/21	01	8820	106	02	99	CADEIRA BRANCA	ACT	15,17		15,17
8820	2001/05/21	011	31813	106	02	20	CADEIRA ESCOLAR EM FÓRMICA BEGE	ACT	13,36		13,36
8821	1998/10/21	01	8821	106	02	99	CADEIRA BRANCA	ACT	15,17		15,17
8821	2001/05/21	011	31814	106	02	20	CADEIRA ESCOLAR EM FÓRMICA BEGE	ACT	13,36		13,36
8822	1998/10/21	01	8822	106	02	99	CADEIRA BRANCA	ACT	15,17		15,17
8822	2001/05/21	011	31815	106	02	20	CADEIRA ESCOLAR EM FÓRMICA BEGE	ACT	13,36		13,36
8823	1998/10/21	01	8823	106	02	99	CADEIRA BRANCA	ACT	15,17		15,17
8823	2001/05/21	011	31816	106	02	20	CADEIRA ESCOLAR EM FÓRMICA BEGE	ACT	13,36		13,36
8824	1998/10/21	01	8824	106	02	99	CADEIRA BRANCA	ACT	15,17		15,17
8824	2001/05/21	011	31817	106	02	20	CADEIRA ESCOLAR EM FÓRMICA BEGE	ACT	13,36		13,36
8825	1998/10/21	01	8825	106	02	99	CADEIRA BRANCA	ACT	15,17		15,17
8825	2001/05/21	011	31818	106	02	20	CADEIRA ESCOLAR EM FÓRMICA BEGE	ACT	13,36		13,36
8826	1998/10/21	01	8826	106	02	99	CADEIRA BRANCA	ACT	15,17		15,17
8826	2001/05/07	011	31819	106	02	99	MÓVEL COM PORTAS PARA TELEVISOR	ACT	408,52		408,52
8827	1998/10/21	01	8827	106	02	99	CADEIRA BRANCA	ACT	15,17		15,17
8827	2001/05/15	011	31820	106	05	06	LIVRO - " MINI CONTOS "	ACT	3,34		3,34
8828	1998/10/21	01	8828	106	02	99	CADEIRA BRANCA	ACT	15,17		15,17
8828	2001/05/15	011	31821	106	05	06	LIVRO - " MINI CONTOS "	ACT	3,34		3,34
8829	1998/10/21	01	8829	106	02	99	CADEIRA BRANCA	ACT	15,17		15,17
8829	2001/05/15	011	31822	106	05	06	LIVRO - " MINI CONTOS "	ACT	3,34		3,34
8830	1998/10/21	01	8830	106	02	99	CADEIRA BRANCA	ACT	15,17		15,17
8830	2001/05/15	011	31823	106	05	06	LIVRO - " MINI CONTOS "	ACT	3,34		3,34
8831	1998/10/21	01	8831	106	02	99	CADEIRA BRANCA	ACT	15,17		15,17
8831	2001/05/15	011	31824	106	05	06	LIVRO - " MINI CONTOS "	ACT	3,34		3,34
8832	1998/10/21	01	8832	106	02	99	CADEIRA BRANCA	ACT	15,17		15,17
8832	2001/05/15	011	31825	106	05	06	LIVRO - " MINI CONTOS "	ACT	3,34		3,34
8833	1998/10/21	01	8833	106	02	99	CADEIRA BRANCA	ACT	15,17		15,17
8833	2001/05/15	011	31826	106	05	06	LIVRO - " MINI CONTOS "	ACT	3,34		3,34
8834	1998/10/21	01	8834	106	02	99	CADEIRA BRANCA	ACT	15,17		15,17
8834	2001/05/15	011	31827	106	05	06	LIVRO - " MINI CONTOS "	ACT	3,34		3,34
8835	1998/10/21	01	8835	106	02	99	CADEIRA BRANCA	ACT	15,17		15,17
8835	2001/05/15	011	31828	106	05	06	LIVRO DESDOBRÁVEL	ACT	5,44		5,44
8836	1998/10/21	01	8836	106	02	99	CADEIRA BRANCA	ACT	15,17		15,17
8836	2001/05/15	011	31829	106	05	06	LIVRO DESDOBRÁVEL	ACT	6,93		6,93
8837	1998/10/21	01	8837	106	02	99	CADEIRA BRANCA	ACT	15,17		15,17
8837	2001/05/15	011	31830	106	05	06	LIVRO - " DESCOBRINDO "	ACT	4,94		4,94
8838	1998/10/21	01	8838	106	02	99	CADEIRA BRANCA	ACT	15,17		15,17
8838	2001/05/15	011	31831	106	05	06	LIVRO - " DESCOBRINDO "	ACT	4,94		4,94
8839	1998/10/21	01	8839	106	02	99	CADEIRA BRANCA	ACT	15,17		15,17
8839	2001/05/15	011	31832	106	05	06	LIVRO - " DESCOBRINDO "	ACT	4,94		4,94
8840	1998/10/21	01	8840	106	02	99	CADEIRA BRANCA	ACT	15,17		15,17
8840	2001/05/15	011	31833	106	05	06	LIVRO - " DESCOBRINDO "	ACT	4,94		4,94
8841	1998/10/21	01	8841	106	02	99	CADEIRA BRANCA	ACT	15,17		15,17
8841	2001/05/15	011	31834	106	05	06	LIVRO - " O REI LEÃO "	ACT	5,99		5,99
8842	1998/10/21	01	8842	106	02	99	CADEIRA BRANCA	ACT	15,17		15,17
Total Geral ou a Transportar .....									173.277.620,83	23.891.129,49	197.168.750,32

## FICHA PATRIMONIAL : 3 EQUIPAMENTO BÁSICO

Identificação dos bens							Tipo De Sit.	Valor Patrimonial	Alterações Patrimoniais	Valor Atual	
Numero Ordem	Data de Aquisição	Tipo	Nr.Inv.	Cl.	Tipo	Ben					Descrição
8842	2001/05/15	011	31835	106	05	06	LIVRO - " ESCOLA MÁGICA "	ACT	6,43		6,43
8843	1998/10/21	01	8843	106	02	99	CADEIRA BRANCA	ACT	15,17		15,17
8843	2001/05/15	011	31836	106	05	06	LIVRO - " CONTOS DA AVOZINHA "	ACT	4,36		4,36
8844	1998/10/21	01	8844	106	02	99	CADEIRA BRANCA	ACT	15,17		15,17
8844	2001/05/15	011	31837	106	05	06	LIVRO - " CONTOS DA AVOZINHA "	ACT	4,36		4,36
8845	1998/10/21	01	8845	106	02	99	CADEIRA BRANCA	ACT	15,17		15,17
8845	2001/05/15	011	31838	106	05	06	LIVRO - " CONTOS DA AVOZINHA "	ACT	4,36		4,36
8846	1998/10/21	01	8846	106	02	99	CADEIRA BRANCA	ACT	15,17		15,17
8846	2001/05/15	011	31839	106	05	06	LIVRO - " CONTOS DA AVOZINHA "	ACT	4,36		4,36
8847	1998/10/21	01	8847	106	02	99	CADEIRA BRANCA	ACT	15,17		15,17
8847	2001/05/15	011	31840	106	05	06	LIVRO - " TEATRO E CONTOS DE FADAS "	ACT	7,43		7,43
8848	1998/10/21	01	8848	106	02	99	CADEIRA BRANCA	ACT	15,17		15,17
8848	2001/05/15	011	31841	106	05	06	LIVRO - " TEATRO E CONTOS DE FADAS "	ACT	7,43		7,43
8849	1998/11/30	01	8849	107	06	03	FRITADEIRA ELÉCTRICA BRANCA	ACT	64,84		64,84
8849	2001/05/15	011	31842	106	05	06	LIVRO - " TEATRO E CONTOS DE FADAS "	ACT	7,43		7,43
8850	1998/11/30	01	8850	107	06	03	VARINHA MÁGICA BRANCA	ACT	32,42		32,42
8850	2001/05/15	011	31843	106	05	06	LIVRO - " A NATUREZA "	ACT	8,98		8,98
8851	2001/05/15	011	31844	106	05	06	LIVRO - " A NATUREZA "	ACT	8,98		8,98
8852	2001/05/15	011	31845	106	05	06	LIVRO - " A NATUREZA "	ACT	8,98		8,98
8853	2001/05/15	011	31846	106	05	06	LIVRO - " A NATUREZA "	ACT	8,98		8,98
8854	2001/05/15	011	31847	106	05	06	LIVRO - " O TRAQUINAS "	ACT	4,71		4,71
8855	2001/05/15	011	31848	106	05	06	LIVRO - " O TRAQUINAS "	ACT	4,71		4,71
8856	2001/05/15	011	31849	106	02	10	JOGO - ENCAIXE	ACT	7,98		7,98
8857	2001/05/15	011	31850	106	02	10	JOGO - ENCAIXE	ACT	7,98		7,98
8858	2001/05/15	011	31851	106	02	10	JOGO - ENCAIXE	ACT	7,98		7,98
8859	2001/05/15	011	31852	106	02	10	JOGO - O NOSSO CORPO	ACT	13,97		13,97
8860	2001/05/15	011	31853	106	02	10	JOGO - CONSTITUIÇÃO DO CORPO	ACT	11,72		11,72
8861	2001/05/15	011	31854	106	02	10	JOGO - O CORPO HUMANO	ACT	6,98		6,98
8862	2001/05/15	011	31855	106	02	10	JOGO - O CORPO HUMANO	ACT	6,98		6,98
8863	2001/05/15	011	31856	106	02	10	JOGO - COM PINOS	ACT	4,19		4,19
8864	2001/05/15	011	31857	106	02	10	JOGO - COM PINOS	ACT	4,19		4,19
8865	2001/05/15	011	31858	106	02	10	JOGO - COM PINOS	ACT	4,19		4,19
8866	2001/05/15	011	31859	106	02	10	JOGO - PUZZLE	ACT	7,23		7,23
8867	2001/05/15	011	31860	106	02	10	JOGO - PUZZLE	ACT	7,23		7,23
8868	2001/05/15	011	31861	106	02	10	JOGO - PUZZLE	ACT	7,23		7,23
8869	2001/05/15	011	31862	106	02	10	JOGO - CORES E FORMAS	ACT	8,13		8,13
8870	2001/05/15	011	31863	106	02	10	JOGO - CORES E FORMAS	ACT	8,13		8,13
8871	2001/05/15	011	31864	106	02	10	JOGO - CUBOS	ACT	10,97		10,97
8872	2001/05/15	011	31865	106	02	10	JOGO - CUBOS	ACT	10,97		10,97
8873	2001/05/15	011	31866	106	02	10	JOGO - CUBOS	ACT	10,97		10,97
8874	2001/05/15	011	31867	106	02	10	JOGO - VIDA CAMPESTRE	ACT	9,48		9,48
8875	2001/05/15	011	31868	106	02	10	JOGO - DENTE E DENTINHO	ACT	7,98		7,98
8876	2001/05/15	011	31869	106	02	10	JOGO - LOTO FIGURAS	ACT	8,63		8,63
8877	2001/05/15	011	31870	106	02	10	JOGO - LOTO TRANSITO	ACT	8,73		8,73
8878	2001/05/15	011	31871	106	02	10	JOGO - A MINHA CASA	ACT	7,23		7,23
8879	2001/05/15	011	31872	106	02	10	JOGO - OS CINCO SENTIDOS	ACT	8,68		8,68
8880	2001/05/15	011	31873	106	02	10	JOGO - UM DIA COM O REI	ACT	8,48		8,48
8881	2001/05/15	011	31874	106	02	10	JOGO - LOTO LEITURA	ACT	7,48		7,48
8882	2001/05/15	011	31875	106	02	10	JOGO - ADIVINHA QUEM É	ACT	11,22		11,22
Total Geral ou a Transportar .....									173.278.125,54	23.891.129,49	197.169.255,03



## FICHA PATRIMONIAL : 3 EQUIPAMENTO BÁSICO

Identificação dos bens							Tipo	Valor	Alterações	Valor
Numero	Data de	Tipo	Nr.Inv.	Cl.	Tipo	Ben	De	Patrimonial	Patrimoniais	Atual
Ordem	Aquisição						Sit.			
8883	2001/05/15	011	31876	106	02	10		8,98		8,98
8884	2001/05/15	011	31877	106	02	10		8,08		8,08
8885	2001/05/15	011	31878	106	02	10		10,58		10,58
8886	2001/05/15	011	31879	106	02	10		8,93		8,93
8887	2001/05/15	011	31880	106	02	10		13,97		13,97
8888	2001/05/15	011	31881	106	02	10		13,97		13,97
8889	1999/05/04	01	8889	106	02	99		128,39		128,39
8889	2001/05/15	011	31882	106	02	10		22,45		22,45
8890	1995/12/28	01	8890	106	02	20		13,72		13,72
8890	2001/05/15	011	31883	106	02	10		30,93		30,93
8891	1995/12/28	01	8891	106	02	20		13,72		13,72
8891	2001/05/15	011	31884	106	02	10		3,24		3,24
8892	1995/12/28	01	8892	106	02	20		13,72		13,72
8892	2001/05/15	011	31885	106	02	10		3,24		3,24
8893	1995/12/28	01	8893	106	02	20		13,72		13,72
8893	2001/05/15	011	31886	106	02	10		3,24		3,24
8894	1995/12/28	01	8894	106	02	20		13,72		13,72
8894	2001/05/15	011	31887	106	02	10		3,24		3,24
8895	1995/12/28	01	8895	106	02	20		13,72		13,72
8895	2001/05/15	011	31888	106	02	10		26,44		26,44
8896	1995/12/28	01	8896	106	02	20		13,72		13,72
8896	2001/05/15	011	31889	106	02	10		26,44		26,44
8897	1995/12/28	01	8897	106	02	20		13,72		13,72
8897	2001/05/15	011	31890	106	02	10		26,44		26,44
8898	1995/12/28	01	8898	106	02	20		13,72		13,72
8898	2001/05/15	011	31891	106	02	10		21,45		21,45
8899	1995/12/28	01	8899	106	02	20		13,72		13,72
8899	2001/05/15	011	31892	106	02	10		21,45		21,45
8900	1995/12/28	01	8900	106	02	20		13,72		13,72
8900	2001/05/15	011	31893	106	02	10		21,45		21,45
8901	1995/12/28	01	8901	106	02	20		13,72		13,72
8901	2001/05/15	011	31894	106	02	10		3,74		3,74
8902	1995/12/28	01	8902	106	02	20		13,72		13,72
8902	2001/04/12	011	31895	101	02	03		351,67		351,67
8903	1995/12/28	01	8903	106	02	20		13,72		13,72
8903	2001/04/12	011	31896	101	02	03		351,67		351,67
8904	1995/12/28	01	8904	106	02	20		13,72		13,72
8904	2001/04/12	011	31897	101	02	03		351,67		351,67
8905	1995/12/28	01	8905	106	02	20		13,72		13,72
8905	2001/04/12	011	31898	101	02	03		351,67		351,67
8906	1995/12/28	01	8906	106	02	20		13,72		13,72
8907	1995/12/28	01	8907	106	02	20		13,72		13,72
8907	2001/03/06	011	31900	106	02	99		343,83		343,83
8908	1995/12/28	01	8908	106	02	20		13,72		13,72
8909	1995/12/28	01	8909	106	02	20		13,72		13,72
8910	1995/12/28	01	8910	106	02	20		13,72		13,72
8911	1995/12/28	01	8911	106	02	20		13,72		13,72
8912	1995/12/28	01	8912	106	02	20		13,72		13,72
Total Geral ou a Transportar .....								173.280.598,26	23.891.129,49	197.171.727,75

## MAPA DE INVENTÁRIO

Data : 2021/05/03

Ano : 2020

Pagina: 73

2

## FICHA PATRIMONIAL : 3 EQUIPAMENTO BÁSICO

Identificação dos bens								Tipo De Sit.	Valor Patrimonial	Alterações Patrimoniais	Valor Atual
Numero Ordem	Data de Aquisição	Tipo	Nr.Inv.	Cl.	Tipo	Ben	Descrição				
8913	1995/12/28	01	8913	106	02	20	CADEIRA AMARELA	ACT	13,72		13,72
8914	1995/12/28	01	8914	106	02	20	CADEIRA AMARELA	ACT	13,72		13,72
8914	2001/04/12	011	31907	101	02	03	MICROSOFT OFFICE STD 2000 WIN32 OLP A GOVT (PORTUGUÊS)	ACT	351,67		351,67
8915	1995/12/28	01	8915	106	02	99	SECRETÁRIA DE PROFESSOR AMARELA	ACT	89,41		89,41
8915	2001/04/12	011	31908	101	02	03	MICROSOFT OFFICE STD 2000 WIN32 OLP A GOVT (PORTUGUÊS)	ACT	351,67		351,67
8916	1995/12/28	01	8916	106	02	06	MESA DE ALUNO AMARELA	ACT	33,56		33,56
8916	2001/04/12	011	31909	101	02	03	MICROSOFT OFFICE STD 2000 WIN32 OLP A GOVT (PORTUGUÊS)	ACT	351,67		351,67
8917	1995/12/28	01	8917	106	02	06	MESA DE ALUNO AMARELA	ACT	33,56		33,56
8917	2001/04/12	011	31910	101	02	03	MICROSOFT OFFICE STD 2000 WIN32 OLP A GOVT (PORTUGUÊS)	ACT	351,67		351,67
8918	1995/12/28	01	8918	106	02	06	MESA DE ALUNO AMARELA	ACT	33,56		33,56
8918	2001/04/12	011	31911	101	02	03	MICROSOFT OFFICE STD 2000 WIN32 OLP A GOVT (PORTUGUÊS)	ACT	351,67		351,67
8919	1995/12/28	01	8919	106	02	06	MESA DE ALUNO AMARELA	ACT	33,56		33,56
8919	2001/04/12	011	31912	101	02	03	MICROSOFT OFFICE STD 2000 WIN32 OLP A GOVT (PORTUGUÊS)	ACT	351,67		351,67
8920	1995/12/28	01	8920	106	02	06	MESA DE ALUNO AMARELA	ACT	33,56		33,56
8921	1995/12/28	01	8921	106	02	06	MESA DE ALUNO AMARELA	ACT	33,56		33,56
8922	1995/12/28	01	8922	106	02	06	MESA DE ALUNO AMARELA	ACT	33,56		33,56
8923	1995/12/28	01	8923	106	02	06	MESA DE ALUNO AMARELA	ACT	33,56		33,56
8924	1995/12/28	01	8924	106	02	06	MESA DE ALUNO AMARELA	ACT	33,56		33,56
8925	1995/12/28	01	8925	106	02	06	MESA DE ALUNO AMARELA	ACT	33,56		33,56
8925	2001/05/10	011	31918	101	01	05	GRAVADOR DE CD-ROM EXTERNO PLEXTOR 12X10X32	ACT	483,80		483,80
8926	1995/12/28	01	8926	106	02	06	MESA DE ALUNO AMARELA	ACT	33,56		33,56
8927	1995/12/28	01	8927	106	02	06	MESA DE ALUNO AMARELA	ACT	33,56		33,56
8928	1995/12/28	01	8928	106	02	06	MESA DE ALUNO AMARELA	ACT	33,56		33,56
8929	1995/12/28	01	8929	106	02	06	MESA DE ALUNO AMARELA	ACT	33,56		33,56
8929	2000/12/11	011	31922	101	02	03	OFFICE 2000 WIN32 LOCALIZED OLP A GOVT	ACT	350,16		350,16
8930	2001/04/18	011	31923	107	06	02	FRIGORIFICO ZANUSSI	ACT	409,01		409,01
8931	1999/05/04	01	8931	106	02	99	ARMÁRIO METÁLICO AMARELO	ACT	128,39		128,39
8931	2001/04/18	011	31924	107	06	04	CORTADORA DE FIAMBRE	ACT	109,74		109,74
8932	1995/04/03	011	31925	101	02	04	SCO TCP/IP RUNTIME SYSTEM (S/W BASE)	ACT	758,67		758,67
8933	2001/04/18	011	31926	106	02	99	SUPORTE DE TV DE 51CM	ACT	62,85		62,85
8934	2001/04/18	011	31927	106	02	99	SUPORTE DE TV DE 51CM	ACT	62,85		62,85
8935	2001/04/18	011	31928	106	02	99	SUPORTE DE TV DE 51CM	ACT	62,85		62,85
8936	2001/04/18	011	31929	106	02	99	SUPORTE DE TV DE 51CM	ACT	62,85		62,85
8937	2001/04/18	011	31930	106	02	99	SUPORTE DE VÍDEO	ACT	15,96		15,96
8938	1999/04/23	01	8938	106	02	21	GLOBO	ACT	21,55		21,55
8938	2001/04/18	011	31931	106	02	99	SUPORTE DE VÍDEO	ACT	15,96		15,96
8939	2001/04/18	011	31932	106	02	99	SUPORTE DE VÍDEO	ACT	15,96		15,96
8940	2001/04/18	011	31933	106	02	99	SUPORTE DE VÍDEO	ACT	15,96		15,96
8941	2001/04/18	011	31934	106	03	99	ANTENA 1º CANAL DA TELEVES	ACT	44,89		44,89
8942	2001/04/18	011	31935	106	03	99	ANTENA UHF TELEVES	ACT	48,88		48,88
8943	2001/04/18	011	31936	106	03	99	CENTRALINA	ACT	109,74		109,74
8945	2001/07/12	011	31938	107	06	03	FOGÃO MEIRELES REF.5004	ACT	256,78		256,78
8959	2001/05/15	011	31952	106	02	21	GLOBO TERRESTRE	ACT	30,43		30,43
8960	2001/05/15	011	31953	106	02	21	GLOBO TERRESTRE	ACT	30,43		30,43
8961	2001/05/15	011	31954	118	02	02	CRUCIFIXO	ACT	45,89		45,89
8978	1993/12/14	01	8978	106	02	06	MESA DE ALUNO EM FÓRMICA C/FERRO CÔR BEGE	ACT	78,44		78,44
8979	1993/12/14	01	8979	106	02	06	MESA DE ALUNO EM FÓRMICA C/FERRO CÔR BEGE	ACT	78,44		78,44
8980	1993/12/14	01	8980	106	02	06	MESA DE ALUNO EM FÓRMICA C/FERRO CÔR BEGE	ACT	78,44		78,44
8984	2001/06/01	011	31977	106	02	20	CADEIRA RODADA EM TECIDO CINZA	ACT	64,20		64,20
Total Geral ou a Transportar .....									173.286.738,09	23.891.129,49	197.177.867,58

## MAPA DE INVENTÁRIO

Data : 2021/05/03

Ano : 2020

Pagina: 73

3

## FICHA PATRIMONIAL : 3 EQUIPAMENTO BÁSICO

Identificação dos bens							Tipo De Sit.	Valor Patrimonial	Alterações Patrimoniais	Valor Atual	
Numero Ordem	Data de Aquisição	Tipo	Nr.Inv.	Cl.	Tipo	Ben					Descrição
8985	2001/06/19	011	31978	106	02	20	CADEIRA FIXA ESTOPADA A TECIDO CINZA	ACT	22,47		22,47
8986	2001/06/19	011	31979	106	02	20	CADEIRA FIXA ESTOPADA A TECIDO CINZA	ACT	22,47		22,47
8987	2001/06/19	011	31980	106	02	20	CADEIRA FIXA ESTOPADA A TECIDO CINZA	ACT	22,47		22,47
8988	2001/06/19	011	31981	106	02	20	CADEIRA FIXA ESTOPADA A TECIDO CINZA	ACT	22,47		22,47
8989	2001/06/19	011	31982	106	02	99	MESA REDONDA ESTRUTURA EM TUBO BEGE	ACT	50,19		50,19
8990	2001/06/19	011	31983	106	02	99	MESA REDONDA ESTRUTURA EM TUBO BEGE	ACT	50,19		50,19
8991	2001/06/01	011	31984	106	02	20	CADEIRA RODADA EM TECIDO CINZA	ACT	64,20		64,20
8992	2001/06/01	011	31985	106	02	20	CADEIRA RODADA EM TECIDO CINZA	ACT	64,20		64,20
8993	2001/05/21	011	31986	106	02	06	MESA ESCOLAR COM ESTRUTURA EM TUBO BEGE	ACT	33,79		33,79
8994	2001/05/21	011	31987	106	02	06	MESA ESCOLAR COM ESTRUTURA EM TUBO BEGE	ACT	33,79		33,79
8995	2001/05/21	011	31988	106	02	06	MESA ESCOLAR COM ESTRUTURA EM TUBO BEGE	ACT	33,79		33,79
8996	2001/05/21	011	31989	106	02	06	MESA ESCOLAR COM ESTRUTURA EM TUBO BEGE	ACT	33,79		33,79
8997	2001/05/21	011	31990	106	02	06	MESA ESCOLAR COM ESTRUTURA EM TUBO BEGE	ACT	33,79		33,79
8998	2001/05/21	011	31991	106	02	06	MESA ESCOLAR COM ESTRUTURA EM TUBO BEGE	ACT	33,79		33,79
8999	2001/05/21	011	31992	106	02	20	CADEIRA PARA PRIMÁRIA EM FORMICA BEGE	ACT	13,36		13,36
9000	2001/05/21	011	31993	106	02	20	CADEIRA PARA PRIMÁRIA EM FORMICA BEGE	ACT	13,36		13,36
9001	2001/05/21	011	31994	106	02	20	CADEIRA PARA PRIMÁRIA EM FORMICA BEGE	ACT	13,36		13,36
9002	2001/05/21	011	31995	106	02	20	CADEIRA PARA PRIMÁRIA EM FORMICA BEGE	ACT	13,36		13,36
9003	2001/05/21	011	31996	106	02	20	CADEIRA PARA PRIMÁRIA EM FORMICA BEGE	ACT	13,36		13,36
9004	2001/05/21	011	31997	106	02	20	CADEIRA PARA PRIMÁRIA EM FORMICA BEGE	ACT	13,36		13,36
9005	2001/05/21	011	31998	106	02	20	CADEIRA PARA PRIMÁRIA EM FORMICA BEGE	ACT	13,36		13,36
9006	2001/05/21	011	31999	106	02	20	CADEIRA PARA PRIMÁRIA EM FORMICA BEGE	ACT	13,36		13,36
9007	2001/05/21	011	32000	106	02	20	CADEIRA PARA PRIMÁRIA EM FORMICA BEGE	ACT	13,36		13,36
9008	2001/05/21	011	32001	106	02	20	CADEIRA PARA PRIMÁRIA EM FORMICA BEGE	ACT	13,36		13,36
9009	2001/05/21	011	32002	106	02	20	CADEIRA PARA PRIMÁRIA EM FORMICA BEGE	ACT	13,36		13,36
9010	2001/05/21	011	32003	106	02	20	CADEIRA PARA PRIMÁRIA EM FORMICA BEGE	ACT	13,36		13,36
9011	2001/05/20	011	32004	106	02	10	JOGO - TANGRAM EM MADEIRA	ACT	9,23		9,23
9012	2001/05/20	011	32005	106	02	10	JOGO - LETRAS MÓVEIS	ACT	32,42		32,42
9013	2001/05/20	011	32006	106	02	10	JOGO - NÚMEROS MÓVEIS	ACT	20,10		20,10
9014	2001/05/20	011	32007	106	02	10	JOGO - NÚMEROS	ACT	19,85		19,85
9015	2001/05/20	011	32008	106	02	21	CAIXA COM RÉGUA CONSERNAIRE	ACT	5,99		5,99
9016	2001/05/20	011	32009	106	02	21	BLOCOS LÓGICOS	ACT	8,98		8,98
9017	2001/05/20	011	32010	106	02	21	MINAS ESP. REFLECTORAS	ACT	4,74		4,74
9018	2001/05/20	011	32011	106	02	21	MINAS ESP. REFLECTORAS	ACT	4,74		4,74
9019	2001/05/20	011	32012	106	02	21	MINAS ESP. REFLECTORAS	ACT	4,74		4,74
9020	2001/05/20	011	32013	106	02	21	MINAS ESP. REFLECTORAS	ACT	4,74		4,74
9021	2001/05/20	011	32014	106	02	21	MINAS ESP. REFLECTORAS	ACT	4,74		4,74
9022	2001/05/20	011	32015	106	02	21	MINAS ESP. REFLECTORAS	ACT	4,74		4,74
9023	2001/05/20	011	32016	106	02	21	BALANÇA DE PRATOS IGUAIS	ACT	66,59		66,59
9024	2001/05/20	011	32017	106	02	21	CONJUNTO DE MEDIDAS	ACT	12,22		12,22
9025	2001/05/20	011	32018	106	02	21	CONJUNTO DE PESOS (1G - 1KG)	ACT	64,35		64,35
9026	2001/06/01	011	32019	106	02	06	MESA PARA INFANTÁRIO C/ ESTRUTURA EM TUBO BEGE	ACT	33,79		33,79
9027	2001/06/01	011	32020	106	02	06	MESA PARA INFANTÁRIO C/ ESTRUTURA EM TUBO BEGE	ACT	33,79		33,79
9028	2001/06/01	011	32021	106	02	06	MESA PARA INFANTÁRIO C/ ESTRUTURA EM TUBO BEGE	ACT	33,79		33,79
9029	2001/06/01	011	32022	106	02	06	MESA PARA INFANTÁRIO C/ ESTRUTURA EM TUBO BEGE	ACT	33,79		33,79
9030	2001/06/01	011	32023	106	02	06	MESA PARA INFANTÁRIO C/ ESTRUTURA EM TUBO BEGE	ACT	33,79		33,79
9031	2001/06/01	011	32024	106	02	06	MESA PARA INFANTÁRIO C/ ESTRUTURA EM TUBO BEGE	ACT	33,79		33,79
9032	2001/06/01	011	32025	106	02	20	CADEIRA DE INFANTÁRIO EM FORMICA BEGE	ACT	13,36		13,36
9033	2001/06/01	011	32026	106	02	20	CADEIRA DE INFANTÁRIO EM FORMICA BEGE	ACT	13,36		13,36
Total Geral ou a Transportar .....									173.287.917,44	23.891.129,49	197.179.046,93

## FICHA PATRIMONIAL : 3 EQUIPAMENTO BÁSICO

Identificação dos bens							Tipo De Sit.	Valor Patrimonial	Alterações Patrimoniais	Valor Atual	
Numero Ordem	Data de Aquisição	Tipo	Nr.Inv.	Cl.	Tipo	Ben					Descrição
9034	2001/06/01	011	32027	106	02	20	CADEIRA DE INFANTÁRIO EM FORMICA BEGE	ACT	13,36		13,36
9035	2001/06/01	011	32028	106	02	20	CADEIRA DE INFANTÁRIO EM FORMICA BEGE	ACT	13,36		13,36
9036	2001/06/01	011	32029	106	02	20	CADEIRA DE INFANTÁRIO EM FORMICA BEGE	ACT	13,36		13,36
9037	2001/06/01	011	32030	106	02	20	CADEIRA DE INFANTÁRIO EM FORMICA BEGE	ACT	13,36		13,36
9038	2001/06/01	011	32031	106	02	20	CADEIRA DE INFANTÁRIO EM FORMICA BEGE	ACT	13,36		13,36
9039	1996/04/23	01	9039	107	05	08	ESQUENTADOR 10L	ACT	146,89		146,89
9039	2001/06/01	011	32032	106	02	20	CADEIRA DE INFANTÁRIO EM FORMICA BEGE	ACT	13,36		13,36
9040	2001/06/01	011	32033	106	02	20	CADEIRA DE INFANTÁRIO EM FORMICA BEGE	ACT	13,36		13,36
9041	2001/06/01	011	32034	106	02	20	CADEIRA DE INFANTÁRIO EM FORMICA BEGE	ACT	13,36		13,36
9042	2001/06/01	011	32035	106	02	20	CADEIRA DE INFANTÁRIO EM FORMICA BEGE	ACT	13,36		13,36
9043	2001/06/01	011	32036	106	02	20	CADEIRA DE INFANTÁRIO EM FORMICA BEGE	ACT	13,36		13,36
9044	1998/11/24	01	9044	107	06	03	FOGÃO INDUSTRIAL DE 3 BOCAS	ACT	1.097,36		1.097,36
9046	2001/05/07	011	32039	106	02	99	CAIXA PARA CAPAS	ACT	87,54		87,54
9047	2001/02/07	011	32040	106	03	18	TELEVISOR WATSON FA 5160	ACT	163,35		163,35
9048	2001/02/07	011	32041	106	03	17	VIDEO GRAVADOR WATSON VR3731	ACT	90,98		90,98
9049	1992/03/06	01	9049	107	06	03	FRIGIDEIRA GRANDE	ACT	11,72		11,72
9049	2001/04/18	011	32042	106	02	19	TESOURA GRANDE	ACT	4,24		4,24
9050	2001/04/18	011	32043	106	02	19	TESOURA GRANDE	ACT	4,24		4,24
9051	2001/04/18	011	32044	106	02	19	TESOURA GRANDE	ACT	4,24		4,24
9052	2001/04/18	011	32045	106	02	19	TESOURA GRANDE	ACT	4,24		4,24
9053	2001/04/18	011	32046	106	02	19	TESOURA GRANDE	ACT	4,24		4,24
9064	2001/04/18	011	32057	106	02	10	BALDE DE LEGOS	ACT	30,93		30,93
9065	2001/04/18	011	32058	106	02	10	BALDE DE LEGOS	ACT	30,93		30,93
9066	2001/04/18	011	32059	106	02	10	BALDE DE LEGOS	ACT	30,93		30,93
9067	2001/04/18	011	32060	106	02	10	BALDE DE LEGOS	ACT	30,93		30,93
9068	2001/04/18	011	32061	106	02	10	BALDE DE LEGOS	ACT	30,93		30,93
9069	2001/04/18	011	32062	106	02	10	BALDE DE LEGOS	ACT	30,93		30,93
9070	2001/04/18	011	32063	106	02	10	BALDE DE LEGOS	ACT	30,93		30,93
9071	2001/04/18	011	32064	106	02	10	BALDE DE LEGOS	ACT	30,93		30,93
9072	2001/04/18	011	32065	106	02	10	BALDE DE LEGOS	ACT	30,93		30,93
9073	2001/04/18	011	32066	106	02	10	BALDE DE LEGOS	ACT	30,93		30,93
9074	2001/04/18	011	32067	106	02	10	JOGO - PUZZLE	ACT	3,74		3,74
9075	2001/04/18	011	32068	106	02	10	JOGO - PUZZLE	ACT	3,74		3,74
9076	2001/04/18	011	32069	106	02	10	JOGO - PUZZLE	ACT	3,74		3,74
9077	2001/04/18	011	32070	106	02	10	JOGO - PUZZLE	ACT	3,74		3,74
9078	2001/04/18	011	32071	106	02	10	JOGO - PUZZLE	ACT	3,74		3,74
9079	2001/04/18	011	32072	106	02	10	JOGO - PUZZLE	ACT	3,74		3,74
9080	2001/04/18	011	32073	106	02	10	JOGO - PUZZLE	ACT	3,74		3,74
9081	2001/04/18	011	32074	106	02	10	JOGO - PUZZLE	ACT	3,74		3,74
9082	2001/04/18	011	32075	106	02	10	JOGO - PUZZLE	ACT	3,74		3,74
9083	2001/04/18	011	32076	106	02	10	JOGO - PUZZLE	ACT	3,74		3,74
9084	2001/04/18	011	32077	106	02	10	JOGO - DOMINÓ DE ANIMAIS	ACT	12,47		12,47
9085	2001/04/18	011	32078	106	02	10	JOGO - DOMINÓ DE ANIMAIS	ACT	12,47		12,47
9086	2001/04/18	011	32079	106	02	10	JOGO - DOMINÓ DE ANIMAIS	ACT	12,47		12,47
9087	2001/04/18	011	32080	106	02	10	JOGO - DOMINÓ DE ANIMAIS	ACT	12,47		12,47
9088	2001/04/18	011	32081	106	02	10	JOGO - DOMINÓ DE ANIMAIS	ACT	12,47		12,47
9089	2001/04/18	011	32082	106	02	10	JOGO - DOMINÓ FIGURAS	ACT	12,47		12,47
9090	2001/04/18	011	32083	106	02	10	JOGO - DOMINÓ FIGURAS	ACT	12,47		12,47
9091	2001/04/18	011	32084	106	02	10	JOGO - DOMINÓ FIGURAS	ACT	12,47		12,47
Total Geral ou a Transportar .....									173.290.116,54	23.891.129,49	197.181.246,03

## FICHA PATRIMONIAL : 3 EQUIPAMENTO BÁSICO

Identificação dos bens							Tipo De Sit.	Valor Patrimonial	Alterações Patrimoniais	Valor Atual	
Numero Ordem	Data de Aquisição	Tipo	Nr.Inv.	Cl.	Tipo	Ben					Descrição
9092	2001/04/18	011	32085	106	02	10	JOGO - DOMINÓ FIGURAS	ACT	12,47		12,47
9093	2001/04/18	011	32086	106	02	10	JOGO - DOMINÓ FIGURAS	ACT	12,47		12,47
9094	2001/04/18	011	32087	106	02	10	JOGO - LOTO	ACT	6,73		6,73
9095	2001/04/18	011	32088	106	02	10	JOGO - LOTO	ACT	6,73		6,73
9096	2001/04/18	011	32089	106	02	10	JOGO - LOTO	ACT	6,73		6,73
9097	2001/04/18	011	32090	106	02	10	JOGO - LOTO	ACT	6,73		6,73
9098	2001/04/18	011	32091	106	02	10	JOGO - LOTO	ACT	6,73		6,73
9099	2001/04/18	011	32092	106	02	10	JOGO - CARRO	ACT	9,83		9,83
9100	2001/04/18	011	32093	106	02	10	JOGO - CARRO	ACT	9,83		9,83
9101	2001/04/18	011	32094	106	02	10	JOGO - CARRO	ACT	9,83		9,83
9102	2001/04/18	011	32095	106	02	10	JOGO - CARRO	ACT	9,83		9,83
9103	2001/04/18	011	32096	106	02	10	JOGO - CARRO	ACT	9,83		9,83
9104	2001/04/18	011	32097	106	02	10	JOGO - CARRO	ACT	9,83		9,83
9105	2001/04/18	011	32098	106	02	10	JOGO - CARRO	ACT	9,83		9,83
9106	2001/04/18	011	32099	106	02	10	JOGO - CARRO	ACT	9,83		9,83
9107	2001/04/18	011	32100	106	02	10	JOGO - CARRO	ACT	9,83		9,83
9108	2001/04/18	011	32101	106	02	10	JOGO - CARRO	ACT	9,83		9,83
9109	2001/04/18	011	32102	106	02	10	JOGO - CARRO	ACT	9,83		9,83
9110	2001/04/18	011	32103	106	02	10	JOGO - CARRO	ACT	9,83		9,83
9111	2001/04/18	011	32104	106	02	10	JOGO - CARRO	ACT	9,83		9,83
9112	2001/04/18	011	32105	106	02	10	JOGO - CARRO	ACT	9,83		9,83
9113	2001/04/18	011	32106	106	02	10	JOGO - CARRO	ACT	9,83		9,83
9114	2001/04/18	011	32107	106	02	10	JOGO - CONJUNTO DE LIMPEZA	ACT	2,99		2,99
9115	2001/04/18	011	32108	106	02	10	JOGO - CONJUNTO DE LIMPEZA	ACT	2,99		2,99
9116	2001/04/18	011	32109	106	02	10	JOGO - CONJUNTO DE LIMPEZA	ACT	2,99		2,99
9117	2001/04/18	011	32110	106	02	10	JOGO - CONJUNTO DE LIMPEZA	ACT	2,99		2,99
9118	1997/12/12	01	9118	107	05	02	AQUECEDOR	ACT	163,61		163,61
9118	2001/04/18	011	32111	106	02	10	JOGO - CONJUNTO DE LIMPEZA	ACT	2,99		2,99
9119	1999/10/30	01	9119	107	06	04	FRITADEIRA ELÉCTRICA	ACT	87,29		87,29
9119	2001/04/18	011	32112	106	02	10	JOGO - CARRO DE BONECAS	ACT	8,98		8,98
9120	1999/10/30	01	9120	107	06	99	MÁQUINA CAFÉ 6 CHAVENAS	ACT	9,48		9,48
9120	2001/04/18	011	32113	106	02	10	JOGO - CARRO DE BONECAS	ACT	8,98		8,98
9121	2001/04/18	011	32114	106	02	10	JOGO - CARRO DE BONECAS	ACT	8,98		8,98
9122	1999/06/21	01	9122	106	05	06	LIVRO - MISTÉRIOS	ACT	6,34		6,34
9122	2001/04/18	011	32115	106	02	10	JOGO - CARRO DE BONECAS	ACT	8,98		8,98
9123	2001/04/18	011	32116	106	02	10	JOGO - CARRO DE BONECAS	ACT	8,98		8,98
9124	2001/04/18	011	32117	106	04	38	MARACA	ACT	3,74		3,74
9125	2001/04/18	011	32118	106	04	38	MARACA	ACT	3,74		3,74
9126	2001/04/18	011	32119	106	04	38	MARACA	ACT	3,74		3,74
9127	2001/04/18	011	32120	106	04	38	MARACA	ACT	3,74		3,74
9128	2001/04/18	011	32121	106	04	38	MARACA	ACT	3,74		3,74
9129	2001/04/18	011	32122	106	04	99	CONJUNTO DE FERRINHOS	ACT	4,99		4,99
9130	2001/04/18	011	32123	106	04	99	CONJUNTO DE FERRINHOS	ACT	4,99		4,99
9131	2001/04/18	011	32124	106	04	99	CONJUNTO DE FERRINHOS	ACT	4,99		4,99
9132	2001/04/18	011	32125	106	04	99	CONJUNTO DE FERRINHOS	ACT	4,99		4,99
9133	2001/04/18	011	32126	106	04	99	CONJUNTO DE FERRINHOS	ACT	4,99		4,99
9134	2001/04/18	011	32127	106	04	62	XILOFONE	ACT	36,41		36,41
9135	2001/04/18	011	32128	106	04	62	XILOFONE	ACT	36,41		36,41
9136	2001/04/18	011	32129	106	04	62	XILOFONE	ACT	36,41		36,41
Total Geral ou a Transportar .....								173.290.802,03	23.891.129,49	197.181.931,52	

## FICHA PATRIMONIAL : 3 EQUIPAMENTO BÁSICO

Identificação dos bens							Tipo De Sit.	Valor Patrimonial	Alterações Patrimoniais	Valor Atual
Numero Ordem	Data de Aquisição	Tipo	Nr.Inv.	Cl.	Tipo	Bem				
9137	2001/04/18	011	32130	106	04	62	XILOFONE	ACT	36,41	36,41
9138	2001/04/18	011	32131	106	04	62	XILOFONE	ACT	36,41	36,41
9139	2001/04/18	011	32132	106	04	51	TAMBOR	ACT	13,07	13,07
9140	2001/04/18	011	32133	106	04	51	TAMBOR	ACT	13,07	13,07
9141	2001/04/18	011	32134	106	04	51	TAMBOR	ACT	13,07	13,07
9142	2001/04/18	011	32135	106	04	51	TAMBOR	ACT	13,07	13,07
9143	2001/04/18	011	32136	106	04	51	TAMBOR	ACT	13,07	13,07
9144	1999/06/21	01	9144	106	05	06	LIVRO - CORPO HUMANO	ACT	2,10	2,10
9144	2001/04/18	011	32137	106	04	99	PANDEIRETA	ACT	4,99	4,99
9145	2001/04/18	011	32138	106	04	99	PANDEIRETA	ACT	4,99	4,99
9146	2001/04/18	011	32139	106	04	99	PANDEIRETA	ACT	4,99	4,99
9147	2001/04/18	011	32140	106	04	99	PANDEIRETA	ACT	4,99	4,99
9148	2001/04/18	011	32141	106	04	99	PANDEIRETA	ACT	4,99	4,99
9149	2001/06/05	011	32142	106	02	06	MESA ESCOLAR RED.1200	ACT	55,15	55,15
9150	2001/06/05	011	32143	106	02	06	MESA ESCOLAR RED.1200	ACT	55,15	55,15
9151	2001/06/05	011	32144	106	02	06	MESA ESCOLAR RED.1200	ACT	55,15	55,15
9152	2001/06/05	011	32145	106	02	06	MESA ESCOLAR RED.1200	ACT	55,15	55,15
9153	2001/06/05	011	32146	106	02	06	MESA ESCOLAR RED.1200	ACT	55,15	55,15
9154	2001/06/05	011	32147	106	02	06	MESA ESCOLAR RED.1200	ACT	55,15	55,15
9155	2001/06/05	011	32148	106	02	06	MESA ESCOLAR RED.1200	ACT	55,15	55,15
9156	2001/06/05	011	32149	106	02	06	MESA ESCOLAR RED.1200	ACT	55,15	55,15
9157	2001/06/05	011	32150	106	02	06	MESA ESCOLAR RED.1200	ACT	55,15	55,15
9158	2001/06/05	011	32151	106	02	06	MESA ESCOLAR RED.1200	ACT	55,15	55,15
9159	2001/06/05	011	32152	106	02	06	MESA ESCOLAR RED.1200	ACT	55,15	55,15
9160	1999/06/21	01	9160	106	05	06	LIVRO - ALADINO E A LÂMPADA MÁGICA	ACT	6,03	6,03
9160	2001/06/05	011	32153	106	02	06	MESA ESCOLAR RED.1200	ACT	55,15	55,15
9161	2001/06/05	011	32154	106	02	06	MESA ESCOLAR RED.1200	ACT	55,15	55,15
9162	2001/06/05	011	32155	106	02	06	MESA ESCOLAR RED.1200	ACT	55,15	55,15
9163	2001/06/05	011	32156	106	02	06	MESA ESCOLAR RED.1200	ACT	55,15	55,15
9164	2001/06/05	011	32157	106	02	06	MESA ESCOLAR RED.1200	ACT	55,15	55,15
9165	2001/06/05	011	32158	106	02	06	MESA ESCOLAR RED.1200	ACT	55,15	55,15
9166	2001/06/05	011	32159	106	02	06	MESA ESCOLAR RED.1200	ACT	55,15	55,15
9167	2001/06/05	011	32160	106	02	06	MESA ESCOLAR RED.1200	ACT	55,15	55,15
9168	2001/06/05	011	32161	106	02	06	MESA ESCOLAR RED.1200	ACT	55,15	55,15
9169	2001/06/05	011	32162	106	02	06	MESA ESCOLAR RED.1200	ACT	55,15	55,15
9170	2001/06/05	011	32163	106	02	06	MESA ESCOLAR RED.1200	ACT	55,15	55,15
9171	2001/06/05	011	32164	106	02	06	MESA ESCOLAR RED.1200	ACT	55,15	55,15
9172	2001/06/05	011	32165	106	02	06	MESA ESCOLAR RED.1200	ACT	55,15	55,15
9173	2001/06/05	011	32166	106	02	06	MESA ESCOLAR RED.1200	ACT	55,15	55,15
9174	2001/06/05	011	32167	106	02	20	CADEIRA ESCOLAR C/32CM ALT.	ACT	16,81	16,81
9175	2001/06/05	011	32168	106	02	20	CADEIRA ESCOLAR C/32CM ALT.	ACT	16,81	16,81
9176	2001/06/05	011	32169	106	02	20	CADEIRA ESCOLAR C/32CM ALT.	ACT	16,81	16,81
9177	2001/06/05	011	32170	106	02	20	CADEIRA ESCOLAR C/32CM ALT.	ACT	16,81	16,81
9178	2001/06/05	011	32171	106	02	20	CADEIRA ESCOLAR C/32CM ALT.	ACT	16,81	16,81
9179	2001/06/05	011	32172	106	02	20	CADEIRA ESCOLAR C/32CM ALT.	ACT	16,81	16,81
9180	2001/06/05	011	32173	106	02	20	CADEIRA ESCOLAR C/32CM ALT.	ACT	16,81	16,81
9181	2001/06/05	011	32174	106	02	20	CADEIRA ESCOLAR C/32CM ALT.	ACT	16,81	16,81
9182	2001/06/05	011	32175	106	02	20	CADEIRA ESCOLAR C/32CM ALT.	ACT	16,81	16,81
9183	2001/06/05	011	32176	106	02	20	CADEIRA ESCOLAR C/32CM ALT.	ACT	16,81	16,81
Total Geral ou a Transportar .....								173.292.520,13	23.891.129,49	197.183.649,62

## FICHA PATRIMONIAL : 3 EQUIPAMENTO BÁSICO

Identificação dos bens							Tipo De Sit.	Valor Patrimonial	Alterações Patrimoniais	Valor Atual
Numero Ordem	Data de Aquisição	Tipo	Nr.Inv.	Cl.	Tipo	Ben				
9184	2001/06/05	011	32177	106	02	20	CADEIRA ESCOLAR C/32CM ALT.	ACT	16,81	16,81
9185	2001/06/05	011	32178	106	02	20	CADEIRA ESCOLAR C/32CM ALT.	ACT	16,81	16,81
9186	2001/06/05	011	32179	106	02	20	CADEIRA ESCOLAR C/32CM ALT.	ACT	16,81	16,81
9187	2001/06/05	011	32180	106	02	20	CADEIRA ESCOLAR C/32CM ALT.	ACT	16,81	16,81
9188	2001/06/05	011	32181	106	02	20	CADEIRA ESCOLAR C/32CM ALT.	ACT	16,81	16,81
9189	2001/06/05	011	32182	106	02	20	CADEIRA ESCOLAR C/32CM ALT.	ACT	16,81	16,81
9190	2001/06/05	011	32183	106	02	20	CADEIRA ESCOLAR C/32CM ALT.	ACT	16,81	16,81
9191	2001/06/05	011	32184	106	02	20	CADEIRA ESCOLAR C/32CM ALT.	ACT	16,81	16,81
9192	2001/06/05	011	32185	106	02	20	CADEIRA ESCOLAR C/32CM ALT.	ACT	16,81	16,81
9193	2001/06/05	011	32186	106	02	20	CADEIRA ESCOLAR C/32CM ALT.	ACT	16,81	16,81
9194	2001/06/05	011	32187	106	02	20	CADEIRA ESCOLAR C/32CM ALT.	ACT	16,81	16,81
9195	2001/06/05	011	32188	106	02	20	CADEIRA ESCOLAR C/32CM ALT.	ACT	16,81	16,81
9196	2001/06/05	011	32189	106	02	20	CADEIRA ESCOLAR C/32CM ALT.	ACT	16,81	16,81
9197	1999/06/21	01	9197	106	05	06	LIVRO - BOLINHA NO PARQUE	ACT	7,73	7,73
9197	2001/06/05	011	32190	106	02	20	CADEIRA ESCOLAR C/32CM ALT.	ACT	16,81	16,81
9198	2001/06/05	011	32191	106	02	20	CADEIRA ESCOLAR C/32CM ALT.	ACT	16,81	16,81
9199	2001/06/05	011	32192	106	02	20	CADEIRA ESCOLAR C/32CM ALT.	ACT	16,81	16,81
9200	2001/06/05	011	32193	106	02	20	CADEIRA ESCOLAR C/32CM ALT.	ACT	16,81	16,81
9201	2001/06/05	011	32194	106	02	20	CADEIRA ESCOLAR C/32CM ALT.	ACT	16,81	16,81
9202	2001/06/05	011	32195	106	02	20	CADEIRA ESCOLAR C/32CM ALT.	ACT	16,81	16,81
9203	1999/06/21	01	9203	106	05	06	LIVRO - CONTO DE GRIMM	ACT	6,81	6,81
9203	2001/06/05	011	32196	106	02	20	CADEIRA ESCOLAR C/32CM ALT.	ACT	16,81	16,81
9204	2001/06/05	011	32197	106	02	20	CADEIRA ESCOLAR C/32CM ALT.	ACT	16,81	16,81
9205	2001/06/05	011	32198	106	02	20	CADEIRA ESCOLAR C/32CM ALT.	ACT	16,81	16,81
9206	2001/06/05	011	32199	106	02	20	CADEIRA ESCOLAR C/32CM ALT.	ACT	16,81	16,81
9207	2001/06/05	011	32200	106	02	20	CADEIRA ESCOLAR C/32CM ALT.	ACT	16,81	16,81
9208	2001/06/05	011	32201	106	02	20	CADEIRA ESCOLAR C/32CM ALT.	ACT	16,81	16,81
9209	2001/06/05	011	32202	106	02	20	CADEIRA ESCOLAR C/32CM ALT.	ACT	16,81	16,81
9210	2001/06/05	011	32203	106	02	20	CADEIRA ESCOLAR C/32CM ALT.	ACT	16,81	16,81
9211	2001/06/05	011	32204	106	02	20	CADEIRA ESCOLAR C/32CM ALT.	ACT	16,81	16,81
9212	1999/06/21	01	9212	106	05	06	LIVRO - E AGORA ONDE ESTÁ O WALLY	ACT	8,38	8,38
9212	2001/06/05	011	32205	106	02	20	CADEIRA ESCOLAR C/32CM ALT.	ACT	16,81	16,81
9213	1999/06/21	01	9213	106	05	06	LIVRO - FANTÁSTICA VIAGEM DO WALLY	ACT	8,38	8,38
9213	2001/06/05	011	32206	106	02	20	CADEIRA ESCOLAR C/32CM ALT.	ACT	16,81	16,81
9214	2001/06/05	011	32207	106	02	20	CADEIRA ESCOLAR C/32CM ALT.	ACT	16,81	16,81
9215	1999/06/21	01	9215	106	05	06	LIVRO - UMA MÃO CHEIA DE RIMAS PARA PRIMOS	ACT	4,71	4,71
9215	2001/06/05	011	32208	106	02	20	CADEIRA ESCOLAR C/32CM ALT.	ACT	16,81	16,81
9216	2001/06/05	011	32209	106	02	20	CADEIRA ESCOLAR C/32CM ALT.	ACT	16,81	16,81
9217	2001/06/05	011	32210	106	02	20	CADEIRA ESCOLAR C/32CM ALT.	ACT	16,81	16,81
9218	2001/06/05	011	32211	106	02	20	CADEIRA ESCOLAR C/32CM ALT.	ACT	16,81	16,81
9219	2001/06/05	011	32212	106	02	20	CADEIRA ESCOLAR C/32CM ALT.	ACT	16,81	16,81
9220	2001/06/05	011	32213	106	02	20	CADEIRA ESCOLAR C/32CM ALT.	ACT	16,81	16,81
9221	2001/06/05	011	32214	106	02	20	CADEIRA ESCOLAR C/32CM ALT.	ACT	16,81	16,81
9222	2001/06/05	011	32215	106	02	20	CADEIRA ESCOLAR C/32CM ALT.	ACT	16,81	16,81
9223	2001/06/05	011	32216	106	02	20	CADEIRA ESCOLAR C/32CM ALT.	ACT	16,81	16,81
9224	2001/06/05	011	32217	106	02	20	CADEIRA ESCOLAR C/32CM ALT.	ACT	16,81	16,81
9225	2001/06/05	011	32218	106	02	20	CADEIRA ESCOLAR C/32CM ALT.	ACT	16,81	16,81
9226	2001/06/05	011	32219	106	02	20	CADEIRA ESCOLAR C/32CM ALT.	ACT	16,81	16,81
9227	2001/06/05	011	32220	106	02	20	CADEIRA ESCOLAR C/32CM ALT.	ACT	16,81	16,81
Total Geral ou a Transportar .....								173.293.295,78	23.891.129,49	197.184.425,27

## FICHA PATRIMONIAL : 3 EQUIPAMENTO BÁSICO

Identificação dos bens							Tipo De Sit.	Valor Patrimonial	Alterações Patrimoniais	Valor Atual
Numero Ordem	Data de Aquisição	Tipo	Nr.Inv.	Cl.	Tipo	Bem				
9228	2001/06/05	011	32221	106	02	20	CADEIRA ESCOLAR C/32CM ALT.	ACT	16,81	16,81
9229	2001/06/05	011	32222	106	02	20	CADEIRA ESCOLAR C/32CM ALT.	ACT	16,81	16,81
9230	2001/06/05	011	32223	106	02	20	CADEIRA ESCOLAR C/32CM ALT.	ACT	16,81	16,81
9231	2001/06/05	011	32224	106	02	20	CADEIRA ESCOLAR C/32CM ALT.	ACT	16,81	16,81
9232	2001/06/05	011	32225	106	02	20	CADEIRA ESCOLAR C/32CM ALT.	ACT	16,81	16,81
9233	1999/06/21	01	9233	106	05	06	LIVRO - DOM PIMPÃO SARAMACOTÃO	ACT	7,08	7,08
9233	2001/06/05	011	32226	106	02	20	CADEIRA ESCOLAR C/32CM ALT.	ACT	16,81	16,81
9234	2001/06/05	011	32227	106	02	20	CADEIRA ESCOLAR C/32CM ALT.	ACT	16,81	16,81
9235	2001/06/05	011	32228	106	02	20	CADEIRA ESCOLAR C/32CM ALT.	ACT	16,81	16,81
9236	1999/06/23	01	9236	106	05	06	LIVRO - A VIAGEM DE PLUMA	ACT	5,99	5,99
9236	2001/06/05	011	32229	106	02	20	CADEIRA ESCOLAR C/32CM ALT.	ACT	16,81	16,81
9237	2001/06/05	011	32230	106	02	20	CADEIRA ESCOLAR C/32CM ALT.	ACT	16,81	16,81
9238	2001/06/05	011	32231	106	02	20	CADEIRA ESCOLAR C/32CM ALT.	ACT	16,81	16,81
9239	2001/06/05	011	32232	106	02	20	CADEIRA ESCOLAR C/32CM ALT.	ACT	16,81	16,81
9240	2001/06/05	011	32233	106	02	20	CADEIRA ESCOLAR C/32CM ALT.	ACT	16,81	16,81
9241	2001/06/05	011	32234	106	02	20	CADEIRA ESCOLAR C/32CM ALT.	ACT	16,81	16,81
9242	2001/06/05	011	32235	106	02	20	CADEIRA ESCOLAR C/32CM ALT.	ACT	16,81	16,81
9243	2001/06/05	011	32236	106	02	20	CADEIRA ESCOLAR C/32CM ALT.	ACT	16,81	16,81
9244	2001/06/05	011	32237	106	02	20	CADEIRA ESCOLAR C/32CM ALT.	ACT	16,81	16,81
9245	2001/06/05	011	32238	106	02	20	CADEIRA ESCOLAR C/32CM ALT.	ACT	16,81	16,81
9246	2001/06/05	011	32239	106	02	20	CADEIRA ESCOLAR C/32CM ALT.	ACT	16,81	16,81
9247	2001/06/05	011	32240	106	02	20	CADEIRA ESCOLAR C/32CM ALT.	ACT	16,81	16,81
9248	2001/06/05	011	32241	106	02	20	CADEIRA ESCOLAR C/32CM ALT.	ACT	16,81	16,81
9249	2001/06/05	011	32242	106	02	20	CADEIRA ESCOLAR C/32CM ALT.	ACT	16,81	16,81
9250	2001/06/05	011	32243	106	02	20	CADEIRA ESCOLAR C/32CM ALT.	ACT	16,81	16,81
9251	1999/06/23	01	9251	106	05	06	LIVRO - PLUMA DESAPARECE	ACT	5,99	5,99
9251	2001/06/05	011	32244	106	02	20	CADEIRA ESCOLAR C/32CM ALT.	ACT	16,81	16,81
9252	1999/06/23	01	9252	106	05	06	LIVRO - SEIS ADIVINHOS MUITO SABICHÕES	ACT	5,99	5,99
9252	2001/06/05	011	32245	106	02	20	CADEIRA ESCOLAR C/32CM ALT.	ACT	16,81	16,81
9253	2001/06/05	011	32246	106	02	20	CADEIRA ESCOLAR C/32CM ALT.	ACT	16,81	16,81
9254	2001/06/05	011	32247	106	02	20	CADEIRA ESCOLAR C/32CM ALT.	ACT	16,81	16,81
9255	2001/06/05	011	32248	106	02	20	CADEIRA ESCOLAR C/32CM ALT.	ACT	16,81	16,81
9256	2001/06/05	011	32249	106	02	20	CADEIRA ESCOLAR C/32CM ALT.	ACT	16,81	16,81
9257	2001/06/05	011	32250	106	02	20	CADEIRA ESCOLAR C/32CM ALT.	ACT	16,81	16,81
9258	2001/06/05	011	32251	106	02	20	CADEIRA ESCOLAR C/32CM ALT.	ACT	16,81	16,81
9259	2001/06/05	011	32252	106	02	20	CADEIRA ESCOLAR C/32CM ALT.	ACT	16,81	16,81
9260	2001/06/05	011	32253	106	02	20	CADEIRA ESCOLAR C/32CM ALT.	ACT	16,81	16,81
9261	2001/06/05	011	32254	106	02	20	CADEIRA ESCOLAR C/32CM ALT.	ACT	16,81	16,81
9262	2001/06/05	011	32255	106	02	20	CADEIRA ESCOLAR C/32CM ALT.	ACT	16,81	16,81
9263	2001/06/05	011	32256	106	02	20	CADEIRA ESCOLAR C/32CM ALT.	ACT	16,81	16,81
9264	2001/06/05	011	32257	106	02	20	CADEIRA ESCOLAR C/32CM ALT.	ACT	16,81	16,81
9265	2001/06/05	011	32258	106	02	20	CADEIRA ESCOLAR C/32CM ALT.	ACT	16,81	16,81
9266	2001/06/05	011	32259	106	02	20	CADEIRA ESCOLAR C/32CM ALT.	ACT	16,81	16,81
9267	2001/06/05	011	32260	106	02	20	CADEIRA ESCOLAR C/32CM ALT.	ACT	16,81	16,81
9268	2001/06/05	011	32261	106	02	20	CADEIRA ESCOLAR C/32CM ALT.	ACT	16,81	16,81
9269	2001/06/05	011	32262	106	02	20	CADEIRA ESCOLAR C/32CM ALT.	ACT	16,81	16,81
9270	2001/06/05	011	32263	106	02	20	CADEIRA ESCOLAR C/32CM ALT.	ACT	16,81	16,81
9271	2001/06/05	011	32264	106	02	20	CADEIRA ESCOLAR C/32CM ALT.	ACT	16,81	16,81
9272	2001/06/05	011	32265	106	02	20	CADEIRA ESCOLAR C/32CM ALT.	ACT	16,81	16,81
Total Geral ou a Transportar .....								173.294.077,28	23.891.129,49	197.185.206,77



## MAPA DE INVENTÁRIO

Data : 2021/05/03

Ano : 2020

Pagina: 73

9

## FICHA PATRIMONIAL : 3 EQUIPAMENTO BÁSICO

Identificação dos bens							Tipo De Sit.	Valor Patrimonial	Alterações Patrimoniais	Valor Atual	
Numero Ordem	Data de Aquisição	Tipo	Nr.Inv.	Cl.	Tipo	Bem					Descrição
9273	1999/06/23	01	9273	106	05	06	LIVRO - TOCA QUE TOCA	ACT	7,08		7,08
9273	2001/06/05	011	32266	106	02	20	CADEIRA ESCOLAR C/32CM ALT.	ACT	16,81		16,81
9274	1999/06/23	01	9274	106	05	06	LIVRO - O MERCADOR DE COISA NENHUMA	ACT	13,25		13,25
9274	2001/06/05	011	32267	106	02	20	CADEIRA ESCOLAR C/32CM ALT.	ACT	16,81		16,81
9275	1999/06/23	01	9275	106	05	06	LIVRO - HISTÓRIA DA CAROCINHA E D/ INF. JOÃO RATÃO	ACT	7,08		7,08
9275	2001/06/05	011	32268	106	02	20	CADEIRA ESCOLAR C/32CM ALT.	ACT	16,81		16,81
9276	1999/06/23	01	9276	106	05	06	LIVRO - GIL MONIZ E A PONTA DO NARIZ	ACT	7,08		7,08
9276	2001/06/05	011	32269	106	02	20	CADEIRA ESCOLAR C/32CM ALT.	ACT	16,81		16,81
9277	1999/06/23	01	9277	106	05	06	LIVRO - OS MAIS BELOS CONTOS DE PERRAULT	ACT	9,45		9,45
9277	2001/06/05	011	32270	106	02	20	CADEIRA ESCOLAR C/32CM ALT.	ACT	16,81		16,81
9278	2001/06/05	011	32271	106	02	20	CADEIRA ESCOLAR C/32CM ALT.	ACT	16,81		16,81
9279	1999/06/23	01	9279	106	05	06	LIVRO - OS MAIS BELOS CONTOS DO MUNDO	ACT	9,45		9,45
9279	2001/06/05	011	32272	106	02	20	CADEIRA ESCOLAR C/32CM ALT.	ACT	16,81		16,81
9280	1999/06/23	01	9280	106	05	06	LIVRO - OS MAIS BELOS CONTOS DE ANIMAIS	ACT	9,45		9,45
9280	2001/06/05	011	32273	106	02	20	CADEIRA ESCOLAR C/32CM ALT.	ACT	16,81		16,81
9281	1999/06/23	01	9281	106	05	06	LIVRO - AS MAIS BELAS FÁBULAS DE ESOPHO	ACT	9,45		9,45
9281	2001/06/05	011	32274	106	02	20	CADEIRA ESCOLAR C/32CM ALT.	ACT	16,81		16,81
9282	1999/06/23	01	9282	106	05	06	LIVRO - AS ESTRELAS DE OURO	ACT	3,28		3,28
9282	2001/06/05	011	32275	106	02	20	CADEIRA ESCOLAR C/32CM ALT.	ACT	16,81		16,81
9283	1999/06/23	01	9283	106	05	06	LIVRO - OS SETE CORVOS	ACT	3,28		3,28
9283	2001/06/05	011	32276	106	02	20	CADEIRA ESCOLAR C/32CM ALT.	ACT	16,81		16,81
9284	1999/06/23	01	9284	106	05	06	LIVRO - OS MAIS BELOS CONTOS DE GRIMM 2ºVOL.	ACT	9,45		9,45
9284	2001/06/05	011	32277	106	02	20	CADEIRA ESCOLAR C/32CM ALT.	ACT	16,81		16,81
9285	1999/06/23	01	9285	106	05	06	LIVRO - OS MAIS BELOS CONTOS DE GRIMM 1ºVOL.	ACT	9,45		9,45
9285	2001/06/05	011	32278	106	02	20	CADEIRA ESCOLAR C/32CM ALT.	ACT	16,81		16,81
9286	1999/06/23	01	9286	106	05	06	LIVRO - LÁ VAI UMA LÁ VÃO DUAS	ACT	13,25		13,25
9286	2001/06/05	011	32279	106	02	20	CADEIRA ESCOLAR C/32CM ALT.	ACT	16,81		16,81
9287	1999/06/23	01	9287	106	05	06	LIVRO - OS MAIS BELOS CONTOS DE ANDERSEN	ACT	9,45		9,45
9287	2001/06/05	011	32280	106	02	20	CADEIRA ESCOLAR C/32CM ALT.	ACT	16,81		16,81
9288	2001/06/05	011	32281	106	02	20	CADEIRA ESCOLAR C/32CM ALT.	ACT	16,81		16,81
9289	1999/06/23	01	9289	106	05	06	LIVRO - AS FADAS VERDES	ACT	13,25		13,25
9289	2001/06/05	011	32282	106	02	20	CADEIRA ESCOLAR C/32CM ALT.	ACT	16,81		16,81
9290	1999/06/23	01	9290	106	05	06	LIVRO - O JOVEM FUTEBOLISTA	ACT	11,83		11,83
9290	2001/06/05	011	32283	106	02	20	CADEIRA ESCOLAR C/32CM ALT.	ACT	16,81		16,81
9291	2001/06/05	011	32284	106	02	20	CADEIRA ESCOLAR C/32CM ALT.	ACT	16,81		16,81
9292	1999/06/23	01	9292	106	05	06	LIVRO - O JOVEM ATLETA	ACT	11,83		11,83
9292	2001/06/05	011	32285	106	02	20	CADEIRA ESCOLAR C/32CM ALT.	ACT	16,81		16,81
9293	1999/06/23	01	9293	106	05	06	LIVRO - OS JOVENS GINASTAS	ACT	11,83		11,83
9293	2001/06/05	011	32286	106	02	20	CADEIRA ESCOLAR C/32CM ALT.	ACT	16,81		16,81
9294	1999/06/23	01	9294	106	05	06	LIVRO - MOBY DICK	ACT	3,28		3,28
9294	2001/06/05	011	32287	106	02	20	CADEIRA ESCOLAR C/32CM ALT.	ACT	16,81		16,81
9295	1999/06/16	01	9295	106	05	06	LIVRO - ESTAS SÃO AS LETRAS	ACT	6,29		6,29
9295	2001/06/05	011	32288	106	02	20	CADEIRA ESCOLAR C/32CM ALT.	ACT	16,81		16,81
9296	1999/06/16	01	9296	106	05	06	LIVRO - HISTÓRIAS COM JUÍZO	ACT	3,99		3,99
9296	2001/06/05	011	32289	106	02	20	CADEIRA ESCOLAR C/32CM ALT.	ACT	16,81		16,81
9297	1999/06/16	01	9297	106	05	06	LIVRO - AS AVENTURAS DE PINÓQUIO	ACT	12,47		12,47
9297	2001/06/05	011	32290	106	02	20	CADEIRA ESCOLAR C/32CM ALT.	ACT	16,81		16,81
9298	2001/06/05	011	32291	106	02	20	CADEIRA ESCOLAR C/32CM ALT.	ACT	16,81		16,81
9299	2001/06/05	011	32292	106	02	20	CADEIRA ESCOLAR C/32CM ALT.	ACT	16,81		16,81
Total Geral ou a Transportar .....									173.294.726,37	23.891.129,49	197.185.855,86

## MAPA DE INVENTÁRIO

Data : 2021/05/03

Ano : 2020

Pagina: 74

0

## FICHA PATRIMONIAL : 3 EQUIPAMENTO BÁSICO

Identificação dos bens								Tipo De Sit.	Valor Patrimonial	Alterações Patrimoniais	Valor Atual
Numero Ordem	Data de Aquisição	Tipo	Nr.Inv.	Cl.	Tipo	Ben	Descrição				
9300	2001/06/05	011	32293	106	02	20	CADEIRA ESCOLAR C/32CM ALT.	ACT	16,81		16,81
9301	1999/06/16	01	9301	106	05	06	LIVRO - UMA AVENTURA NA PRAIA	ACT	4,19		4,19
9301	2001/06/05	011	32294	106	02	20	CADEIRA ESCOLAR C/32CM ALT.	ACT	16,81		16,81
9302	1999/06/16	01	9302	106	05	06	LIVRO - UMA AVENTURA NA SERRA DE ESTRELA	ACT	4,19		4,19
9302	2001/06/05	011	32295	106	02	20	CADEIRA ESCOLAR C/32CM ALT.	ACT	16,81		16,81
9303	1999/06/16	01	9303	106	05	06	LIVRO - UMA AVENTURA FÉRIAS DA PÁSCOA	ACT	4,19		4,19
9303	2001/06/05	011	32296	106	02	20	CADEIRA ESCOLAR C/32CM ALT.	ACT	16,81		16,81
9304	1999/06/16	01	9304	106	05	06	LIVRO - UMA AVENTURA PALÁCIO DA PENA	ACT	4,19		4,19
9304	2001/06/05	011	32297	106	02	20	CADEIRA ESCOLAR C/32CM ALT.	ACT	16,81		16,81
9305	1999/06/16	01	9305	106	05	06	LIVRO - UMA AVENTURA NO SUPERMERCADO	ACT	4,19		4,19
9305	2001/06/05	011	32298	106	02	20	CADEIRA ESCOLAR C/32CM ALT.	ACT	16,81		16,81
9306	2001/06/05	011	32299	106	02	20	CADEIRA ESCOLAR C/43CM ALT.	ACT	17,51		17,51
9307	1999/06/16	01	9307	106	05	06	LIVRO - ESTOU TRISTE	ACT	6,29		6,29
9307	2001/06/05	011	32300	106	02	20	CADEIRA ESCOLAR C/43CM ALT.	ACT	17,51		17,51
9308	1999/06/16	01	9308	106	05	06	LIVRO - ESTOU ZANGADO	ACT	6,29		6,29
9308	2001/06/05	011	32301	106	02	20	CADEIRA ESCOLAR C/43CM ALT.	ACT	17,51		17,51
9309	1999/06/16	01	9309	106	05	06	LIVRO - TENHO INVEJA	ACT	6,29		6,29
9309	2001/06/05	011	32302	106	02	20	CADEIRA ESCOLAR C/43CM ALT.	ACT	17,51		17,51
9310	1999/06/16	01	9310	106	05	06	LIVRO - TENHO MEDO	ACT	6,29		6,29
9310	2001/06/05	011	32303	106	02	20	CADEIRA ESCOLAR C/43CM ALT.	ACT	17,51		17,51
9311	1999/06/16	01	9311	106	05	06	LIVRO - VENTOS DA SERRA	ACT	5,49		5,49
9311	2001/06/05	011	32304	106	02	20	CADEIRA ESCOLAR C/43CM ALT.	ACT	17,51		17,51
9312	1999/06/16	01	9312	106	05	06	LIVRO - O SENHOR ABC	ACT	3,99		3,99
9312	2001/06/05	011	32305	106	02	20	CADEIRA ESCOLAR C/43CM ALT.	ACT	17,51		17,51
9313	1999/06/16	01	9313	106	05	06	LIVRO - ADIVINHA DO REI	ACT	6,29		6,29
9313	2001/06/05	011	32306	106	02	20	CADEIRA ESCOLAR C/43CM ALT.	ACT	17,51		17,51
9314	1999/06/16	01	9314	106	05	06	LIVRO - O COELHO BRANQUINHO FORMIGA RABIGA	ACT	6,29		6,29
9314	2001/06/05	011	32307	106	02	20	CADEIRA ESCOLAR C/43CM ALT.	ACT	17,51		17,51
9315	1999/06/16	01	9315	106	05	06	LIVRO - O RATO DO CAMPO E O RATO DA CIDADE	ACT	6,29		6,29
9315	2001/06/05	011	32308	106	02	20	CADEIRA ESCOLAR C/43CM ALT.	ACT	17,51		17,51
9316	1999/06/16	01	9316	106	05	06	LIVRO - HISTÓRIAS E LENDAS DA AMÉRICA	ACT	14,67		14,67
9316	2001/06/05	011	32309	106	02	20	CADEIRA ESCOLAR C/43CM ALT.	ACT	17,51		17,51
9317	1999/06/16	01	9317	106	05	06	LIVRO - HISTÓRIAS E LENDAS DA EUROPA	ACT	14,67		14,67
9317	2001/06/05	011	32310	106	02	20	CADEIRA ESCOLAR C/43CM ALT.	ACT	17,51		17,51
9318	1999/06/17	01	9318	106	05	06	LIVRO - A NOSSA ESTRELA - O SOL	ACT	6,58		6,58
9318	2001/06/05	011	32311	106	02	06	MESA ESCOLAR RED.1200	ACT	55,15		55,15
9319	1999/06/17	01	9319	106	05	06	LIVRO - O NOSSO PLANETA TERRA	ACT	6,58		6,58
9319	2001/06/05	011	32312	106	02	06	MESA ESCOLAR RED.1200	ACT	55,15		55,15
9320	1999/06/17	01	9320	106	05	06	LIVRO - O NOSSO SATÉLITE - A LUA	ACT	6,58		6,58
9320	2001/06/05	011	32313	106	02	06	MESA ESCOLAR RED.1200	ACT	55,15		55,15
9321	2001/06/05	011	32314	106	02	06	MESA ESCOLAR RED.1200	ACT	55,15		55,15
9322	1999/06/17	01	9322	106	05	06	LIVRO - BOLINHA VAI À PRAIA	ACT	6,19		6,19
9322	2001/06/05	011	32315	106	02	20	CADEIRA ESCOLAR C/32CM ALT.	ACT	16,81		16,81
9323	1999/06/17	01	9323	106	05	06	LIVRO - BOLINHA VAI AO CIRCO	ACT	6,19		6,19
9323	2001/06/05	011	32316	106	02	20	CADEIRA ESCOLAR C/32CM ALT.	ACT	16,81		16,81
9324	1999/06/17	01	9324	106	05	06	LIVRO - BOLINHA VISITA UM AMIGO	ACT	6,19		6,19
9324	2001/06/05	011	32317	106	02	20	CADEIRA ESCOLAR C/32CM ALT.	ACT	16,81		16,81
9325	1999/06/17	01	9325	106	05	06	LIVRO - A FESTA DE ANOS DO BOLINHA	ACT	6,19		6,19
9325	2001/06/05	011	32318	106	02	20	CADEIRA ESCOLAR C/32CM ALT.	ACT	16,81		16,81
Total Geral ou a Transportar .....									173.295.473,49	23.891.129,49	197.186.602,98

## MAPA DE INVENTÁRIO

Data : 2021/05/03

Ano : 2020

Pagina: 74

1

## FICHA PATRIMONIAL : 3 EQUIPAMENTO BÁSICO

Identificação dos bens							Tipo De Sit.	Valor Patrimonial	Alterações Patrimoniais	Valor Atual	
Numero Ordem	Data de Aquisição	Tipo	Nr.Inv.	Cl.	Tipo	Bem					Descrição
9326	1999/06/17	01	9326	106	05	06	LIVRO - NATAL DO BOLINHA	ACT	6,19		6,19
9326	2001/06/05	011	32319	106	02	20	CADEIRA ESCOLAR C/32CM ALT.	ACT	16,81		16,81
9327	1999/06/17	01	9327	106	05	06	LIVRO - ONDE ESTÁ O BOLINHA	ACT	6,19		6,19
9327	2001/06/05	011	32320	106	02	20	CADEIRA ESCOLAR C/32CM ALT.	ACT	16,81		16,81
9328	2001/06/05	011	32321	106	02	20	CADEIRA ESCOLAR C/32CM ALT.	ACT	16,81		16,81
9329	1999/06/17	01	9329	106	05	06	LIVRO - O PRIMEIRO PASSEIO DO BOLINHA	ACT	6,19		6,19
9329	2001/06/05	011	32322	106	02	20	CADEIRA ESCOLAR C/32CM ALT.	ACT	16,81		16,81
9330	1999/06/17	01	9330	106	05	06	LIVRO - A AVÓ LEONOR	ACT	1,80		1,80
9330	2001/06/05	011	32323	106	02	20	CADEIRA ESCOLAR C/32CM ALT.	ACT	16,81		16,81
9331	1999/06/17	01	9331	106	05	06	LIVRO - AVENTURAS DE ALICE NO PAÍS DAS MARAVILHAS	ACT	5,39		5,39
9331	2001/06/05	011	32324	106	02	20	CADEIRA ESCOLAR C/32CM ALT.	ACT	16,81		16,81
9332	2001/06/05	011	32325	106	02	20	CADEIRA ESCOLAR C/32CM ALT.	ACT	16,81		16,81
9333	2001/06/05	011	32326	106	02	20	CADEIRA ESCOLAR C/32CM ALT.	ACT	16,81		16,81
9334	2001/06/05	011	32327	106	02	20	CADEIRA ESCOLAR C/32CM ALT.	ACT	16,81		16,81
9335	2001/06/05	011	32328	106	02	20	CADEIRA ESCOLAR C/32CM ALT.	ACT	16,81		16,81
9336	2001/06/05	011	32329	106	02	20	CADEIRA ESCOLAR C/32CM ALT.	ACT	16,81		16,81
9337	2001/06/05	011	32330	106	02	20	CADEIRA ESCOLAR C/32CM ALT.	ACT	16,81		16,81
9338	2001/06/05	011	32331	106	02	20	CADEIRA ESCOLAR C/32CM ALT.	ACT	16,81		16,81
9339	2001/06/05	011	32332	106	02	20	CADEIRA ESCOLAR C/32CM ALT.	ACT	16,81		16,81
9340	2001/06/05	011	32333	106	02	20	CADEIRA ESCOLAR C/32CM ALT.	ACT	16,81		16,81
9341	2001/06/05	011	32334	106	02	20	CADEIRA ESCOLAR C/32CM ALT.	ACT	16,81		16,81
9342	2001/06/05	011	32335	106	02	20	CADEIRA ESCOLAR C/32CM ALT.	ACT	16,81		16,81
9343	2001/06/05	011	32336	106	02	20	CADEIRA ESCOLAR C/32CM ALT.	ACT	16,81		16,81
9344	2001/06/05	011	32337	106	02	20	CADEIRA ESCOLAR C/32CM ALT.	ACT	16,81		16,81
9345	2001/06/05	011	32338	106	02	20	CADEIRA ESCOLAR C/32CM ALT.	ACT	16,81		16,81
9346	2001/06/05	011	32339	106	02	20	CADEIRA ESCOLAR C/32CM ALT.	ACT	16,81		16,81
9347	2001/06/05	011	32340	106	02	20	CADEIRA ESCOLAR C/32CM ALT.	ACT	16,81		16,81
9348	1997/10/17	01	9348	106	02	99	SECRETÁRIA COM DUAS RODAS	ACT	98,63		98,63
9348	2001/06/05	011	32341	106	02	20	CADEIRA ESCOLAR C/32CM ALT.	ACT	16,81		16,81
9349	2001/06/05	011	32342	106	02	20	CADEIRA ESCOLAR C/32CM ALT.	ACT	16,81		16,81
9350	1993/12/14	01	9350	106	02	06	MESA DE ALUNO	ACT	37,35		37,35
9350	2001/06/05	011	32343	106	02	20	CADEIRA ESCOLAR C/32CM ALT.	ACT	16,81		16,81
9351	1993/12/14	01	9351	106	02	06	MESA DE ALUNO	ACT	37,35		37,35
9351	2001/06/05	011	32344	106	02	20	CADEIRA ESCOLAR C/32CM ALT.	ACT	16,81		16,81
9352	1993/12/14	01	9352	106	02	06	MESA DE ALUNO	ACT	37,35		37,35
9352	2001/06/05	011	32345	106	02	06	MESA ESCOLAR RED.1200	ACT	55,15		55,15
9353	1993/12/14	01	9353	106	02	06	MESA DE ALUNO	ACT	37,35		37,35
9353	2001/06/05	011	32346	106	02	06	MESA ESCOLAR RED.1200	ACT	55,15		55,15
9354	1993/12/14	01	9354	106	02	06	MESA DE ALUNO	ACT	37,35		37,35
9354	2001/06/05	011	32347	106	02	20	CADEIRA ESCOLAR C/32CM ALT.	ACT	16,81		16,81
9355	1993/12/14	01	9355	106	02	06	MESA DE ALUNO	ACT	37,35		37,35
9355	2001/06/05	011	32348	106	02	20	CADEIRA ESCOLAR C/32CM ALT.	ACT	16,81		16,81
9356	1993/12/14	01	9356	106	02	06	MESA DE ALUNO	ACT	37,35		37,35
9356	2001/06/05	011	32349	106	02	20	CADEIRA ESCOLAR C/32CM ALT.	ACT	16,81		16,81
9357	1993/12/14	01	9357	106	02	06	MESA DE ALUNO	ACT	37,35		37,35
9357	2001/06/05	011	32350	106	02	20	CADEIRA ESCOLAR C/32CM ALT.	ACT	16,81		16,81
9358	1993/12/14	01	9358	106	02	06	MESA DE ALUNO	ACT	37,35		37,35
9358	2001/06/05	011	32351	106	02	20	CADEIRA ESCOLAR C/32CM ALT.	ACT	16,81		16,81
9359	1993/12/14	01	9359	106	02	06	MESA DE ALUNO	ACT	37,35		37,35
Total Geral ou a Transportar .....									173.296.602,79	23.891.129,49	197.187.732,28

## FICHA PATRIMONIAL : 3 EQUIPAMENTO BÁSICO

Identificação dos bens							Tipo De Sit.	Valor Patrimonial	Alterações Patrimoniais	Valor Atual	
Numero Ordem	Data de Aquisição	Tipo	Nr.Inv.	Cl.	Tipo	Bem					Descrição
9359	2001/06/05	011	32352	106	02	20	CADEIRA ESCOLAR C/32CM ALT.	ACT	16,81	16,81	
9360	1993/12/14	01	9360	106	02	06	MESA DE ALUNO	ACT	37,35	37,35	
9360	2001/06/05	011	32353	106	02	20	CADEIRA ESCOLAR C/32CM ALT.	ACT	16,81	16,81	
9361	1993/12/14	01	9361	106	02	06	MESA DE ALUNO	ACT	37,35	37,35	
9361	2001/06/05	011	32354	106	02	20	CADEIRA ESCOLAR C/32CM ALT.	ACT	16,81	16,81	
9362	1993/12/14	01	9362	106	02	06	MESA DE ALUNO	ACT	37,35	37,35	
9362	2001/06/05	011	32355	106	02	20	CADEIRA ESCOLAR C/32CM ALT.	ACT	16,81	16,81	
9363	2001/06/05	011	32356	106	02	20	CADEIRA ESCOLAR C/32CM ALT.	ACT	16,81	16,81	
9364	2001/06/05	011	32357	106	02	20	CADEIRA ESCOLAR C/32CM ALT.	ACT	16,81	16,81	
9365	1993/12/14	01	9365	106	02	20	CADEIRA	ACT	12,55	12,55	
9365	2001/06/05	011	32358	106	02	20	CADEIRA ESCOLAR C/32CM ALT.	ACT	16,81	16,81	
9366	1993/12/14	01	9366	106	02	20	CADEIRA	ACT	12,55	12,55	
9366	2001/06/05	011	32359	106	02	20	CADEIRA ESCOLAR C/32CM ALT.	ACT	16,81	16,81	
9367	1993/12/14	01	9367	106	02	20	CADEIRA	ACT	12,55	12,55	
9367	2001/06/05	011	32360	106	02	20	CADEIRA ESCOLAR C/32CM ALT.	ACT	16,81	16,81	
9368	1993/12/14	01	9368	106	02	20	CADEIRA	ACT	12,55	12,55	
9368	2001/06/05	011	32361	106	02	20	CADEIRA ESCOLAR C/32CM ALT.	ACT	16,81	16,81	
9369	1993/12/14	01	9369	106	02	20	CADEIRA	ACT	12,55	12,55	
9369	2001/06/05	011	32362	106	02	20	CADEIRA ESCOLAR C/32CM ALT.	ACT	16,81	16,81	
9370	1993/12/14	01	9370	106	02	20	CADEIRA	ACT	12,55	12,55	
9370	2001/06/05	011	32363	106	02	20	CADEIRA ESCOLAR C/32CM ALT.	ACT	16,81	16,81	
9371	1993/12/14	01	9371	106	02	20	CADEIRA	ACT	12,55	12,55	
9371	2001/06/05	011	32364	106	02	20	CADEIRA ESCOLAR C/32CM ALT.	ACT	16,81	16,81	
9372	1993/12/14	01	9372	106	02	20	CADEIRA	ACT	12,55	12,55	
9372	2001/06/05	011	32365	106	02	20	CADEIRA ESCOLAR C/32CM ALT.	ACT	16,81	16,81	
9373	1993/12/14	01	9373	106	02	20	CADEIRA	ACT	12,55	12,55	
9373	2001/06/05	011	32366	106	02	20	CADEIRA ESCOLAR C/32CM ALT.	ACT	16,81	16,81	
9374	1993/12/14	01	9374	106	02	20	CADEIRA	ACT	12,55	12,55	
9374	2001/06/05	011	32367	106	02	20	CADEIRA ESCOLAR C/32CM ALT.	ACT	16,81	16,81	
9375	1993/12/14	01	9375	106	02	20	CADEIRA	ACT	12,55	12,55	
9375	2001/06/05	011	32368	106	02	20	CADEIRA ESCOLAR C/32CM ALT.	ACT	16,81	16,81	
9376	1993/12/14	01	9376	106	02	20	CADEIRA	ACT	12,55	12,55	
9376	2001/06/05	011	32369	106	02	20	CADEIRA ESCOLAR C/32CM ALT.	ACT	16,81	16,81	
9377	1993/12/14	01	9377	106	02	20	CADEIRA	ACT	12,55	12,55	
9377	2001/06/05	011	32370	106	02	20	CADEIRA ESCOLAR C/32CM ALT.	ACT	16,81	16,81	
9378	1993/12/14	01	9378	106	02	20	CADEIRA	ACT	12,55	12,55	
9378	2001/06/05	011	32371	106	02	20	CADEIRA ESCOLAR C/32CM ALT.	ACT	16,81	16,81	
9379	1993/12/14	01	9379	106	02	20	CADEIRA	ACT	12,55	12,55	
9379	2001/06/05	011	32372	106	02	20	CADEIRA ESCOLAR C/32CM ALT.	ACT	16,81	16,81	
9380	1993/12/14	01	9380	106	02	20	CADEIRA	ACT	12,55	12,55	
9380	2001/06/05	011	32373	106	02	20	CADEIRA ESCOLAR C/32CM ALT.	ACT	16,81	16,81	
9381	1993/12/14	01	9381	106	02	20	CADEIRA	ACT	12,55	12,55	
9381	2001/06/05	011	32374	106	02	20	CADEIRA ESCOLAR C/32CM ALT.	ACT	16,81	16,81	
9382	1993/12/14	01	9382	106	02	20	CADEIRA	ACT	12,55	12,55	
9382	2001/06/05	011	32375	106	02	20	CADEIRA ESCOLAR C/32CM ALT.	ACT	16,81	16,81	
9383	1993/12/14	01	9383	106	02	20	CADEIRA	ACT	12,55	12,55	
9383	2001/06/05	011	32376	106	02	20	CADEIRA ESCOLAR C/32CM ALT.	ACT	16,81	16,81	
9384	1993/12/14	01	9384	106	02	20	CADEIRA	ACT	12,55	12,55	
9384	2001/06/05	011	32377	106	02	20	CADEIRA ESCOLAR C/32CM ALT.	ACT	16,81	16,81	
Total Geral ou a Transportar .....									173.297.402,90	23.891.129,49	197.188.532,39

## FICHA PATRIMONIAL : 3 EQUIPAMENTO BÁSICO

Identificação dos bens							Tipo De Sit.	Valor Patrimonial	Alterações Patrimoniais	Valor Atual	
Numero Ordem	Data de Aquisição	Tipo	Nr.Inv.	Cl.	Tipo	Ben					Descrição
9385	1993/12/14	01	9385	106	02	20	CADEIRA	ACT	12,55		12,55
9385	2001/06/05	011	32378	106	02	20	CADEIRA ESCOLAR C/32CM ALT.	ACT	16,81		16,81
9386	1993/12/14	01	9386	106	02	20	CADEIRA	ACT	12,55		12,55
9386	2001/06/05	011	32379	106	02	20	CADEIRA ESCOLAR C/32CM ALT.	ACT	16,81		16,81
9387	1993/12/14	01	9387	106	02	20	CADEIRA	ACT	12,55		12,55
9387	2001/06/05	011	32380	106	02	20	CADEIRA ESCOLAR C/32CM ALT.	ACT	16,81		16,81
9388	1993/12/14	01	9388	106	02	20	CADEIRA	ACT	12,55		12,55
9388	2001/06/05	011	32381	106	02	20	CADEIRA ESCOLAR C/32CM ALT.	ACT	16,81		16,81
9389	1993/12/14	01	9389	106	02	20	CADEIRA	ACT	12,55		12,55
9389	2001/06/05	011	32382	106	02	20	CADEIRA ESCOLAR C/32CM ALT.	ACT	16,81		16,81
9390	1993/12/14	01	9390	106	02	20	CADEIRA	ACT	12,55		12,55
9390	2001/06/05	011	32383	106	02	20	CADEIRA ESCOLAR C/32CM ALT.	ACT	16,81		16,81
9391	2001/06/05	011	32384	106	02	20	CADEIRA ESCOLAR C/32CM ALT.	ACT	16,81		16,81
9392	2001/06/05	011	32385	106	02	20	CADEIRA ESCOLAR C/32CM ALT.	ACT	16,81		16,81
9393	2001/06/05	011	32386	106	02	20	CADEIRA ESCOLAR C/32CM ALT.	ACT	16,81		16,81
9394	2001/06/05	011	32387	106	02	20	CADEIRA ESCOLAR C/32CM ALT.	ACT	16,81		16,81
9395	2001/06/05	011	32388	106	02	20	CADEIRA ESCOLAR C/32CM ALT.	ACT	16,81		16,81
9396	2001/06/05	011	32389	106	02	20	CADEIRA ESCOLAR C/32CM ALT.	ACT	16,81		16,81
9397	2001/06/05	011	32390	106	02	20	CADEIRA ESCOLAR C/32CM ALT.	ACT	16,81		16,81
9398	2001/06/05	011	32391	106	02	20	CADEIRA ESCOLAR C/32CM ALT.	ACT	16,81		16,81
9399	2001/06/05	011	32392	106	02	20	CADEIRA ESCOLAR C/32CM ALT.	ACT	16,81		16,81
9400	2001/06/05	011	32393	106	02	20	CADEIRA ESCOLAR C/32CM ALT.	ACT	16,81		16,81
9401	2001/06/05	011	32394	106	02	20	CADEIRA ESCOLAR C/32CM ALT.	ACT	16,81		16,81
9402	2001/06/05	011	32395	106	02	20	CADEIRA ESCOLAR C/32CM ALT.	ACT	16,81		16,81
9403	1998/10/22	01	9403	106	02	99	MESA DE FERRO E FORMICA CÔR CASTANHA E BRANCA	ACT	34,90		34,90
9403	2001/06/05	011	32396	106	02	20	CADEIRA ESCOLAR C/32CM ALT.	ACT	16,81		16,81
9404	1998/10/22	01	9404	106	02	99	MESA DE FERRO E FORMICA CÔR CASTANHA E BRANCA	ACT	34,90		34,90
9404	2001/06/05	011	32397	106	02	20	CADEIRA ESCOLAR C/32CM ALT.	ACT	16,81		16,81
9405	1998/10/22	01	9405	106	02	99	MESA DE FERRO E FORMICA CÔR CASTANHA E BRANCA	ACT	34,90		34,90
9405	2001/06/05	011	32398	106	02	20	CADEIRA ESCOLAR C/32CM ALT.	ACT	16,81		16,81
9406	1998/10/22	01	9406	106	02	99	MESA DE FERRO E FORMICA CÔR CASTANHA E BRANCA	ACT	34,90		34,90
9406	2001/06/05	011	32399	106	02	20	CADEIRA ESCOLAR C/32CM ALT.	ACT	16,81		16,81
9407	1998/10/22	01	9407	106	02	99	MESA DE FERRO E FORMICA CÔR CASTANHA E BRANCA	ACT	34,90		34,90
9407	2001/06/05	011	32400	106	02	20	CADEIRA ESCOLAR C/32CM ALT.	ACT	16,81		16,81
9408	1998/10/22	01	9408	106	02	99	MESA DE FERRO E FORMICA CÔR CASTANHA E BRANCA	ACT	34,90		34,90
9408	2001/06/05	011	32401	106	02	20	CADEIRA ESCOLAR C/32CM ALT.	ACT	16,81		16,81
9409	1998/10/22	01	9409	106	02	99	MESA DE FERRO E FORMICA CÔR CASTANHA E BRANCA	ACT	34,90		34,90
9409	2001/06/05	011	32402	106	02	20	CADEIRA ESCOLAR C/32CM ALT.	ACT	16,81		16,81
9410	1998/10/22	01	9410	106	02	99	MESA DE FERRO E FORMICA CÔR CASTANHA E BRANCA	ACT	34,90		34,90
9410	2001/06/05	011	32403	106	02	20	CADEIRA ESCOLAR C/32CM ALT.	ACT	16,81		16,81
9411	1998/10/22	01	9411	106	02	99	MESA DE FERRO E FORMICA CÔR CASTANHA E BRANCA	ACT	34,90		34,90
9411	2001/06/05	011	32404	106	02	20	CADEIRA ESCOLAR C/32CM ALT.	ACT	16,81		16,81
9412	2001/06/05	011	32405	106	02	20	CADEIRA ESCOLAR C/32CM ALT.	ACT	16,81		16,81
9413	2001/06/05	011	32406	106	02	20	CADEIRA ESCOLAR C/32CM ALT.	ACT	16,81		16,81
9414	2001/06/05	011	32407	106	02	20	CADEIRA ESCOLAR C/32CM ALT.	ACT	16,81		16,81
9415	2001/06/05	011	32408	106	02	20	CADEIRA ESCOLAR C/32CM ALT.	ACT	16,81		16,81
9416	2001/06/05	011	32409	106	02	20	CADEIRA ESCOLAR C/32CM ALT.	ACT	16,81		16,81
9417	2001/06/05	011	32410	106	02	20	CADEIRA ESCOLAR C/32CM ALT.	ACT	16,81		16,81
9418	1988/10/22	01	9418	106	02	20	CADEIRA EM FERRO E FORMICA COR CASTANHA E BRANCA	ACT	15,17		15,17
Total Geral ou a Transportar .....									173.298.362,20	23.891.129,49	197.189.491,69

## FICHA PATRIMONIAL : 3 EQUIPAMENTO BÁSICO

Identificação dos bens							Tipo De Sit.	Valor Patrimonial	Alterações Patrimoniais	Valor Atual
Numero Ordem	Data de Aquisição	Tipo	Nr.Inv.	Cl.	Tipo	Bem				
9418	2001/06/05	011	32411	106	02	20	CADEIRA ESCOLAR C/32CM ALT.	ACT	16,81	16,81
9419	1988/10/22	01	9419	106	02	20	CADEIRA EM FERRO E FORMICA COR CASTANHA E BRANCA	ACT	15,17	15,17
9419	2001/06/05	011	32412	106	02	20	CADEIRA ESCOLAR C/32CM ALT.	ACT	16,81	16,81
9420	1988/10/22	01	9420	106	02	20	CADEIRA EM FERRO E FORMICA COR CASTANHA E BRANCA	ACT	15,17	15,17
9420	2001/06/05	011	32413	106	02	20	CADEIRA ESCOLAR C/32CM ALT.	ACT	16,81	16,81
9421	1988/10/22	01	9421	106	02	20	CADEIRA EM FERRO E FORMICA COR CASTANHA E BRANCA	ACT	15,17	15,17
9421	2001/06/05	011	32414	106	02	20	CADEIRA ESCOLAR C/32CM ALT.	ACT	16,81	16,81
9422	1988/10/22	01	9422	106	02	20	CADEIRA EM FERRO E FORMICA COR CASTANHA E BRANCA	ACT	15,17	15,17
9422	2001/06/05	011	32415	106	02	20	CADEIRA ESCOLAR C/32CM ALT.	ACT	16,81	16,81
9423	1988/10/22	01	9423	106	02	20	CADEIRA EM FERRO E FORMICA COR CASTANHA E BRANCA	ACT	15,17	15,17
9423	2001/06/05	011	32416	106	02	20	CADEIRA ESCOLAR C/32CM ALT.	ACT	16,81	16,81
9424	1988/10/22	01	9424	106	02	20	CADEIRA EM FERRO E FORMICA COR CASTANHA E BRANCA	ACT	15,17	15,17
9424	2001/06/05	011	32417	106	02	20	CADEIRA ESCOLAR C/32CM ALT.	ACT	16,81	16,81
9425	1988/10/22	01	9425	106	02	20	CADEIRA EM FERRO E FORMICA COR CASTANHA E BRANCA	ACT	15,17	15,17
9425	2001/06/05	011	32418	106	02	20	CADEIRA ESCOLAR C/32CM ALT.	ACT	16,81	16,81
9426	1988/10/22	01	9426	106	02	20	CADEIRA EM FERRO E FORMICA COR CASTANHA E BRANCA	ACT	15,17	15,17
9426	2001/06/05	011	32419	106	02	20	CADEIRA ESCOLAR C/32CM ALT.	ACT	16,81	16,81
9427	1988/10/22	01	9427	106	02	20	CADEIRA EM FERRO E FORMICA COR CASTANHA E BRANCA	ACT	15,17	15,17
9427	2001/06/05	011	32420	106	02	20	CADEIRA ESCOLAR C/32CM ALT.	ACT	16,81	16,81
9428	1988/10/22	01	9428	106	02	20	CADEIRA EM FERRO E FORMICA COR CASTANHA E BRANCA	ACT	15,17	15,17
9428	2001/06/05	011	32421	106	02	20	CADEIRA ESCOLAR C/32CM ALT.	ACT	16,81	16,81
9429	1988/10/22	01	9429	106	02	20	CADEIRA EM FERRO E FORMICA COR CASTANHA E BRANCA	ACT	15,17	15,17
9429	2001/06/05	011	32422	106	02	20	CADEIRA ESCOLAR C/32CM ALT.	ACT	16,81	16,81
9430	1988/10/22	01	9430	106	02	20	CADEIRA EM FERRO E FORMICA COR CASTANHA E BRANCA	ACT	15,17	15,17
9430	2001/06/05	011	32423	106	02	20	CADEIRA ESCOLAR C/32CM ALT.	ACT	16,81	16,81
9431	1988/10/22	01	9431	106	02	20	CADEIRA EM FERRO E FORMICA COR CASTANHA E BRANCA	ACT	15,17	15,17
9431	2001/06/05	011	32424	106	02	20	CADEIRA ESCOLAR C/32CM ALT.	ACT	16,81	16,81
9432	1988/10/22	01	9432	106	02	20	CADEIRA EM FERRO E FORMICA COR CASTANHA E BRANCA	ACT	15,17	15,17
9432	2001/06/05	011	32425	106	02	20	CADEIRA ESCOLAR C/32CM ALT.	ACT	16,81	16,81
9433	1988/10/22	01	9433	106	02	20	CADEIRA EM FERRO E FORMICA COR CASTANHA E BRANCA	ACT	15,17	15,17
9433	2001/06/05	011	32426	106	02	20	CADEIRA ESCOLAR C/32CM ALT.	ACT	16,81	16,81
9434	1988/10/22	01	9434	106	02	20	CADEIRA EM FERRO E FORMICA COR CASTANHA E BRANCA	ACT	15,17	15,17
9434	2001/06/05	011	32427	106	02	20	CADEIRA ESCOLAR C/32CM ALT.	ACT	16,81	16,81
9435	1988/10/22	01	9435	106	02	20	CADEIRA EM FERRO E FORMICA COR CASTANHA E BRANCA	ACT	15,17	15,17
9435	2001/06/05	011	32428	106	02	20	CADEIRA ESCOLAR C/32CM ALT.	ACT	16,81	16,81
9436	1988/10/22	01	9436	106	02	20	CADEIRA EM FERRO E FORMICA COR CASTANHA E BRANCA	ACT	15,17	15,17
9436	2001/06/05	011	32429	106	02	20	CADEIRA ESCOLAR C/32CM ALT.	ACT	16,81	16,81
9437	1988/10/22	01	9437	106	02	20	CADEIRA EM FERRO E FORMICA COR CASTANHA E BRANCA	ACT	15,17	15,17
9437	2001/06/05	011	32430	106	02	20	CADEIRA ESCOLAR C/32CM ALT.	ACT	16,81	16,81
9438	1988/10/22	01	9438	106	02	20	CADEIRA EM FERRO E FORMICA COR CASTANHA E BRANCA	ACT	15,17	15,17
9438	2001/06/05	011	32431	106	02	20	CADEIRA ESCOLAR C/32CM ALT.	ACT	16,81	16,81
9439	2001/06/05	011	32432	106	02	20	CADEIRA ESCOLAR C/32CM ALT.	ACT	16,81	16,81
9440	2001/06/05	011	32433	106	02	20	CADEIRA ESCOLAR C/32CM ALT.	ACT	16,81	16,81
9441	2001/06/05	011	32434	106	02	20	CADEIRA ESCOLAR C/32CM ALT.	ACT	16,81	16,81
9442	2001/06/05	011	32435	106	02	20	CADEIRA ESCOLAR C/32CM ALT.	ACT	16,81	16,81
9443	2001/06/05	011	32436	106	02	20	CADEIRA ESCOLAR C/32CM ALT.	ACT	16,81	16,81
9444	2001/06/05	011	32437	106	02	20	CADEIRA ESCOLAR C/32CM ALT.	ACT	16,81	16,81
9445	2001/06/05	011	32438	106	02	20	CADEIRA ESCOLAR C/32CM ALT.	ACT	16,81	16,81
9446	2001/06/05	011	32439	106	02	20	CADEIRA ESCOLAR C/32CM ALT.	ACT	16,81	16,81
Total Geral ou a Transportar .....								173.299.153,09	23.891.129,49	197.190.282,58

## MAPA DE INVENTÁRIO

## FICHA PATRIMONIAL : 3 EQUIPAMENTO BÁSICO

Identificação dos bens							Tipo De Sit.	Valor Patrimonial	Alterações Patrimoniais	Valor Atual
Numero Ordem	Data de Aquisição	Tipo	Nr.Inv.	Cl.	Tipo	Bem				
9447	2001/06/05	011	32440	106	02	20	CADEIRA ESCOLAR C/32CM ALT.	ACT	16,81	16,81
9448	2001/06/05	011	32441	106	02	20	CADEIRA ESCOLAR C/32CM ALT.	ACT	16,81	16,81
9449	2001/06/05	011	32442	106	02	20	CADEIRA ESCOLAR C/32CM ALT.	ACT	16,81	16,81
9450	2001/06/05	011	32443	106	02	20	CADEIRA ESCOLAR C/32CM ALT.	ACT	16,81	16,81
9451	2001/06/05	011	32444	106	02	20	CADEIRA ESCOLAR C/32CM ALT.	ACT	16,81	16,81
9452	2001/06/05	011	32445	106	02	20	CADEIRA ESCOLAR C/32CM ALT.	ACT	16,81	16,81
9453	2001/06/05	011	32446	106	02	20	CADEIRA ESCOLAR C/32CM ALT.	ACT	16,81	16,81
9454	2001/06/05	011	32447	106	02	20	CADEIRA ESCOLAR C/32CM ALT.	ACT	16,81	16,81
9455	1998/12/29	01	9455	106	02	99	ARMÁRIO METÁLICO CÔR CINZA	ACT	128,39	128,39
9455	2001/06/05	011	32448	106	02	20	CADEIRA ESCOLAR C/32CM ALT.	ACT	16,81	16,81
9456	2001/06/05	011	32449	106	02	20	CADEIRA ESCOLAR C/32CM ALT.	ACT	16,81	16,81
9457	1998/12/29	01	9457	106	02	99	ARMÁRIO METÁLICO CÔR CINZA	ACT	128,39	128,39
9457	2001/06/05	011	32450	106	02	20	CADEIRA ESCOLAR C/32CM ALT.	ACT	16,81	16,81
9458	2001/06/05	011	32451	106	02	20	CADEIRA ESCOLAR C/32CM ALT.	ACT	16,81	16,81
9459	1997/05/13	01	9459	107	06	02	ARCA FRIGORÍFICA CÔR BRANCA	ACT	448,92	448,92
9459	2001/06/05	011	32452	106	02	20	CADEIRA ESCOLAR C/32CM ALT.	ACT	16,81	16,81
9460	2001/06/05	011	32453	106	02	20	CADEIRA ESCOLAR C/32CM ALT.	ACT	16,81	16,81
9461	2001/06/05	011	32454	106	02	20	CADEIRA ESCOLAR C/32CM ALT.	ACT	16,81	16,81
9462	2001/06/05	011	32455	106	02	20	CADEIRA ESCOLAR C/32CM ALT.	ACT	16,81	16,81
9463	2001/06/05	011	32456	106	02	20	CADEIRA ESCOLAR C/32CM ALT.	ACT	16,81	16,81
9464	2001/06/05	011	32457	106	02	20	CADEIRA ESCOLAR C/32CM ALT.	ACT	16,81	16,81
9465	2001/06/05	011	32458	106	02	20	CADEIRA ESCOLAR C/32CM ALT.	ACT	16,81	16,81
9466	2001/06/05	011	32459	106	02	20	CADEIRA ESCOLAR C/32CM ALT.	ACT	16,81	16,81
9467	2001/06/05	011	32460	106	02	20	CADEIRA ESCOLAR C/32CM ALT.	ACT	16,81	16,81
9468	2001/06/05	011	32461	106	02	20	CADEIRA ESCOLAR C/32CM ALT.	ACT	16,81	16,81
9469	2001/06/05	011	32462	106	02	20	CADEIRA ESCOLAR C/32CM ALT.	ACT	16,81	16,81
9470	2001/06/05	011	32463	106	02	20	CADEIRA ESCOLAR C/32CM ALT.	ACT	16,81	16,81
9471	2001/06/05	011	32464	106	02	20	CADEIRA ESCOLAR C/32CM ALT.	ACT	16,81	16,81
9472	2001/06/05	011	32465	106	02	20	CADEIRA ESCOLAR C/32CM ALT.	ACT	16,81	16,81
9473	2001/06/05	011	32466	106	02	20	CADEIRA ESCOLAR C/32CM ALT.	ACT	16,81	16,81
9474	2001/06/05	011	32467	106	02	20	CADEIRA ESCOLAR C/32CM ALT.	ACT	16,81	16,81
9475	2001/06/05	011	32468	106	02	20	CADEIRA ESCOLAR C/32CM ALT.	ACT	16,81	16,81
9476	2001/06/05	011	32469	106	02	20	CADEIRA ESCOLAR C/32CM ALT.	ACT	16,81	16,81
9477	1997/04/18	01	9477	107	05	08	ESQUENTADOR CÔR BRANCA	ACT	193,78	193,78
9477	2001/06/05	011	32470	106	02	20	CADEIRA ESCOLAR C/32CM ALT.	ACT	16,81	16,81
9478	2001/06/05	011	32471	106	02	20	CADEIRA ESCOLAR C/32CM ALT.	ACT	16,81	16,81
9479	2001/06/05	011	32472	106	02	99	SECRETÁRIA METALICA C/1200X600 C/ BLOCO DE GAVETAS	ACT	138,14	138,14
9480	2001/06/05	011	32473	106	02	99	SECRETÁRIA METALICA C/1200X600 C/ BLOCO DE GAVETAS	ACT	138,14	138,14
9481	2001/06/05	011	32474	106	02	99	SECRETÁRIA METALICA C/1200X600 C/ BLOCO DE GAVETAS	ACT	138,14	138,14
9482	1996/01/04	01	9482	107	06	03	FOGÃO INDUSTRIAL - 3 BICOS EM FERRO CÔR PRETA	ACT	59,86	59,86
9482	2001/06/05	011	32475	106	02	99	SECRETÁRIA METALICA C/1200X600 C/ BLOCO DE GAVETAS	ACT	138,14	138,14
9483	2001/06/05	011	32476	106	02	99	SECRETÁRIA METALICA C/1200X600 C/ BLOCO DE GAVETAS	ACT	138,14	138,14
9484	2001/06/05	011	32477	106	02	20	CADEIRA GIRATÓRIA C/ BRAÇOS	ACT	54,95	54,95
9485	2001/06/05	011	32478	106	02	20	CADEIRA GIRATÓRIA C/ BRAÇOS	ACT	54,95	54,95
9486	2001/06/05	011	32479	106	02	20	CADEIRA GIRATÓRIA C/ BRAÇOS	ACT	54,95	54,95
9487	2001/06/05	011	32480	106	02	20	CADEIRA GIRATÓRIA C/ BRAÇOS	ACT	54,95	54,95
9488	2001/06/05	011	32481	106	02	20	CADEIRA GIRATÓRIA C/ BRAÇOS	ACT	54,95	54,95
9489	2001/06/05	011	32482	106	02	06	MESA ESCOLAR 1200X600MM ORLA PVC	ACT	35,54	35,54
9490	2001/06/05	011	32483	106	02	06	MESA ESCOLAR 1200X600MM ORLA PVC	ACT	35,54	35,54
Total Geral ou a Transportar .....								173.301.686,88	23.891.129,49	197.192.816,37

## FICHA PATRIMONIAL : 3 EQUIPAMENTO BÁSICO

Identificação dos bens							Tipo De Sit.	Valor Patrimonial	Alterações Patrimoniais	Valor Atual	
Numero Ordem	Data de Aquisição	Tipo	Nr.Inv.	Cl.	Tipo	Bem					Descrição
9491	2001/06/05	011	32484	106	02	06	MESA ESCOLAR 1200X600MM ORLA PVC	ACT	35,54		35,54
9492	2001/06/05	011	32485	106	02	06	MESA ESCOLAR 1200X600MM ORLA PVC	ACT	35,54		35,54
9493	2001/06/05	011	32486	106	02	06	MESA ESCOLAR 1200X600MM ORLA PVC	ACT	35,54		35,54
9494	2001/06/05	011	32487	106	02	06	MESA ESCOLAR 1200X600MM ORLA PVC	ACT	35,54		35,54
9495	2001/06/05	011	32488	106	02	06	MESA ESCOLAR 1200X600MM ORLA PVC	ACT	35,54		35,54
9496	2001/06/05	011	32489	106	02	06	MESA ESCOLAR 1200X600MM ORLA PVC	ACT	35,54		35,54
9497	2001/06/05	011	32490	106	02	06	MESA ESCOLAR 1200X600MM ORLA PVC	ACT	35,54		35,54
9498	2001/06/05	011	32491	106	02	06	MESA ESCOLAR 1200X600MM ORLA PVC	ACT	35,54		35,54
9499	2001/06/05	011	32492	106	02	06	MESA ESCOLAR 1200X600MM ORLA PVC	ACT	35,54		35,54
9500	2001/06/05	011	32493	106	02	06	MESA ESCOLAR 1200X600MM ORLA PVC	ACT	35,54		35,54
9501	2001/06/05	011	32494	106	02	06	MESA ESCOLAR 1200X600MM ORLA PVC	ACT	35,54		35,54
9502	2001/06/05	011	32495	106	02	06	MESA ESCOLAR 1200X600MM ORLA PVC	ACT	35,54		35,54
9503	2001/06/05	011	32496	106	02	06	MESA ESCOLAR 1200X600MM ORLA PVC	ACT	35,54		35,54
9504	2001/06/05	011	32497	106	02	06	MESA ESCOLAR 1200X600MM ORLA PVC	ACT	35,54		35,54
9505	2001/06/05	011	32498	106	02	06	MESA ESCOLAR 1200X600MM ORLA PVC	ACT	35,54		35,54
9506	2001/06/05	011	32499	106	02	06	MESA ESCOLAR 1200X600MM ORLA PVC	ACT	35,54		35,54
9507	2001/06/05	011	32500	106	02	06	MESA ESCOLAR 1200X600MM ORLA PVC	ACT	35,54		35,54
9508	2001/06/05	011	32501	106	02	06	MESA ESCOLAR 1200X600MM ORLA PVC	ACT	35,54		35,54
9509	2001/06/05	011	32502	106	02	06	MESA ESCOLAR 1200X600MM ORLA PVC	ACT	35,54		35,54
9510	2001/06/05	011	32503	106	02	06	MESA ESCOLAR 1200X600MM ORLA PVC	ACT	35,54		35,54
9511	2001/06/05	011	32504	106	02	06	MESA ESCOLAR 1200X600MM ORLA PVC	ACT	35,54		35,54
9512	2001/06/05	011	32505	106	02	06	MESA ESCOLAR 1200X600MM ORLA PVC	ACT	35,54		35,54
9513	2001/06/05	011	32506	106	02	06	MESA ESCOLAR 1200X600MM ORLA PVC	ACT	35,54		35,54
9514	2001/06/05	011	32507	106	02	06	MESA ESCOLAR 1200X600MM ORLA PVC	ACT	35,54		35,54
9515	2001/06/05	011	32508	106	02	06	MESA ESCOLAR 1200X600MM ORLA PVC	ACT	35,54		35,54
9516	2001/06/05	011	32509	106	02	06	MESA ESCOLAR 1200X600MM ORLA PVC	ACT	35,54		35,54
9517	2001/06/05	011	32510	106	02	06	MESA ESCOLAR 1200X600MM ORLA PVC	ACT	35,54		35,54
9518	2001/06/05	011	32511	106	02	06	MESA ESCOLAR 1200X600MM ORLA PVC	ACT	35,54		35,54
9519	2001/06/05	011	32512	106	02	06	MESA ESCOLAR 1200X600MM ORLA PVC	ACT	35,54		35,54
9520	2001/06/05	011	32513	106	02	06	MESA ESCOLAR 1200X600MM ORLA PVC	ACT	35,54		35,54
9521	2001/06/05	011	32514	106	02	06	MESA ESCOLAR 1200X600MM ORLA PVC	ACT	35,54		35,54
9522	2001/06/05	011	32515	106	02	06	MESA ESCOLAR 1200X600MM ORLA PVC	ACT	35,54		35,54
9523	2001/06/05	011	32516	106	02	06	MESA ESCOLAR 1200X600MM ORLA PVC	ACT	35,54		35,54
9524	2001/06/05	011	32517	106	02	06	MESA ESCOLAR 1200X600MM ORLA PVC	ACT	35,54		35,54
9525	2001/06/05	011	32518	106	02	99	SECRETÁRIA 1600X740 T/POSTF. CINZA	ACT	220,28		220,28
9526	2001/06/05	011	32519	106	02	99	SECRETÁRIA 1600X740 T/POSTF. CINZA	ACT	220,28		220,28
9527	2001/06/05	011	32520	106	02	99	BLOCO RODADO C/3 GAVETAS T/POSTF.CINZA	ACT	156,52		156,52
9528	2001/06/05	011	32521	106	02	99	BLOCO RODADO C/3 GAVETAS T/POSTF.CINZA	ACT	156,52		156,52
9529	2001/06/05	011	32522	106	02	20	CADEIRA "CYRUS" C/BRAÇOS GIRATÓRIA	ACT	100,67		100,67
9530	2001/06/05	011	32523	106	02	20	CADEIRA "CYRUS" C/BRAÇOS GIRATÓRIA	ACT	100,67		100,67
9531	2001/06/05	011	32524	106	02	15	QUADRO LOUSANITE PRETO 1250X1000	ACT	48,67		48,67
9532	2001/06/05	011	32525	106	02	15	QUADRO LOUSANITE PRETO 1250X1000	ACT	48,67		48,67
9533	2001/06/05	011	32526	106	02	15	QUADRO LOUSANITE PRETO 1250X1000	ACT	48,67		48,67
9534	2001/06/05	011	32527	106	02	15	QUADRO LOUSANITE PRETO 1250X1000	ACT	48,67		48,67
9535	2001/06/05	011	32528	106	02	15	QUADRO LOUSANITE PRETO 1250X1000	ACT	48,67		48,67
9536	2001/06/05	011	32529	106	02	99	MESA "Lc66" 2800X1100X730	ACT	468,39		468,39
9537	2001/06/05	011	32530	106	02	20	CADEIRA "HOLIDAY" SEM BRAÇOS	ACT	46,31		46,31
9538	2001/06/05	011	32531	106	02	20	CADEIRA "HOLIDAY" SEM BRAÇOS	ACT	46,31		46,31
9539	2001/06/05	011	32532	106	02	20	CADEIRA "HOLIDAY" SEM BRAÇOS	ACT	46,31		46,31
Total Geral ou a Transportar .....								173.304.700,85	23.891.129,49	197.195.830,34	



## MAPA DE INVENTÁRIO

Data : 2021/05/03

Ano : 2020

Pagina: 74

7

## FICHA PATRIMONIAL : 3 EQUIPAMENTO BÁSICO

Identificação dos bens							Tipo De Sit.	Valor Patrimonial	Alterações Patrimoniais	Valor Atual	
Numero Ordem	Data de Aquisição	Tipo	Nr.Inv.	Cl.	Tipo	Ben					Descrição
9540	2001/06/05	011	32533	106	02	20	CADEIRA "HOLIDAY" SEM BRAÇOS	ACT	46,31		46,31
9541	2001/06/05	011	32534	106	02	20	CADEIRA "HOLIDAY" SEM BRAÇOS	ACT	46,31		46,31
9542	2001/06/05	011	32535	106	02	20	CADEIRA "HOLIDAY" SEM BRAÇOS	ACT	46,31		46,31
9543	2001/06/05	011	32536	106	02	20	CADEIRA "HOLIDAY" SEM BRAÇOS	ACT	46,31		46,31
9544	2001/06/05	011	32537	106	02	20	CADEIRA "HOLIDAY" SEM BRAÇOS	ACT	46,31		46,31
9545	2001/06/05	011	32538	106	02	20	CADEIRA "HOLIDAY" SEM BRAÇOS	ACT	46,31		46,31
9546	2001/06/05	011	32539	106	02	20	CADEIRA "HOLIDAY" SEM BRAÇOS	ACT	46,31		46,31
9547	2001/06/05	011	32540	106	02	20	CADEIRA "HOLIDAY" SEM BRAÇOS	ACT	46,31		46,31
9548	2001/06/05	011	32541	106	02	20	CADEIRA "HOLIDAY" SEM BRAÇOS	ACT	46,31		46,31
9549	2001/06/05	011	32542	106	02	99	BASTIDOR P/ESTANTE (2000X500) COM PRATELEIRAS C/REFORÇO (1000X500) E TRAVAMENTOS (1000X150)	ACT	68,95		68,95
9550	2001/06/05	011	32543	106	02	99	BASTIDOR P/ESTANTE (2000X500) COM PRATELEIRAS C/REFORÇO (1000X500) E TRAVAMENTOS (1000X150)	ACT	68,95		68,95
9551	2001/06/05	011	32544	106	02	99	BASTIDOR P/ESTANTE (2000X500) COM PRATELEIRAS C/REFORÇO (1000X500) E TRAVAMENTOS (1000X150)	ACT	68,95		68,95
9552	2001/06/05	011	32545	106	02	99	BASTIDOR P/ESTANTE (2000X500) COM PRATELEIRAS C/REFORÇO (1000X500) E TRAVAMENTOS (1000X150)	ACT	68,95		68,95
9553	2001/06/05	011	32546	106	02	99	BASTIDOR P/ESTANTE (2000X500) COM PRATELEIRAS C/REFORÇO (1000X500) E TRAVAMENTOS (1000X150)	ACT	68,95		68,95
9554	2001/06/05	011	32547	106	02	99	BASTIDOR P/ESTANTE (2000X500) COM PRATELEIRAS C/REFORÇO (1000X500) E TRAVAMENTOS (1000X150)	ACT	68,95		68,95
9555	2001/06/05	011	32548	106	02	99	BASTIDOR P/ESTANTE (2000X500) COM PRATELEIRAS C/REFORÇO (1000X500) E TRAVAMENTOS (1000X150)	ACT	68,95		68,95
9556	2001/06/05	011	32549	106	02	99	BASTIDOR P/ESTANTE (2000X500) COM PRATELEIRAS C/REFORÇO (1000X500) E TRAVAMENTOS (1000X150)	ACT	68,95		68,95
9557	2001/06/05	011	32550	106	02	99	BASTIDOR P/ESTANTE (2000X500) COM PRATELEIRAS C/REFORÇO (1000X500) E TRAVAMENTOS (1000X150)	ACT	68,95		68,95
9558	2001/06/05	011	32551	106	02	99	BASTIDOR P/ESTANTE (2000X500) COM PRATELEIRAS C/REFORÇO (1000X500) E TRAVAMENTOS (1000X150)	ACT	68,95		68,95
9559	2001/06/05	011	32552	106	02	99	BASTIDOR P/ESTANTE (2000X500) COM PRATELEIRAS C/REFORÇO (1000X500) E TRAVAMENTOS (1000X150)	ACT	68,95		68,95
9560	2001/06/05	011	32553	106	02	99	BASTIDOR P/ESTANTE (2000X500) COM PRATELEIRAS C/REFORÇO (1000X500) E TRAVAMENTOS (1000X150)	ACT	68,95		68,95
9561	2001/06/05	011	32554	106	02	99	BASTIDOR P/ESTANTE (2000X500) COM PRATELEIRAS C/REFORÇO (1000X500) E TRAVAMENTOS (1000X150)	ACT	68,95		68,95
9562	2001/06/05	011	32555	106	02	99	BASTIDOR P/ESTANTE (2000X500) COM PRATELEIRAS C/REFORÇO (1000X500) E TRAVAMENTOS (1000X150)	ACT	68,95		68,95
9563	2001/06/05	011	32556	106	02	99	BASTIDOR P/ESTANTE (2000X500) COM PRATELEIRAS C/REFORÇO (1000X500) E TRAVAMENTOS (1000X150)	ACT	68,95		68,95
9564	2001/06/05	011	32557	106	02	99	BASTIDOR P/ESTANTE (2000X500) COM PRATELEIRAS C/REFORÇO (1000X500) E TRAVAMENTOS (1000X150)	ACT	68,95		68,95
9565	2001/06/05	011	32558	106	02	99	BASTIDOR P/ESTANTE (2000X500) COM PRATELEIRAS C/REFORÇO (1000X500) E TRAVAMENTOS (1000X150)	ACT	68,95		68,95
9566	2001/06/05	011	32559	106	02	99	BASTIDOR P/ESTANTE (2000X500) COM PRATELEIRAS C/REFORÇO (1000X500) E TRAVAMENTOS (1000X150)	ACT	68,95		68,95
9567	2001/06/05	011	32560	106	02	99	BASTIDOR P/ESTANTE (2000X500) COM PRATELEIRAS C/REFORÇO (1000X500) E TRAVAMENTOS (1000X150)	ACT	68,95		68,95
9568	2001/06/05	011	32561	106	02	99	BASTIDOR P/ESTANTE (2000X500) COM PRATELEIRAS C/REFORÇO (1000X500) E TRAVAMENTOS (1000X150)	ACT	68,95		68,95
Total Geral ou a Transportar .....									173.306.496,64	23.891.129,49	197.197.626,13

## FICHA PATRIMONIAL : 3 EQUIPAMENTO BÁSICO

Identificação dos bens							Tipo De Sit.	Valor Patrimonial	Alterações Patrimoniais	Valor Atual	
Numero Ordem	Data de Aquisição	Tipo	Nr.Inv.	Cl.	Tipo	Ben					Descrição
9569	2001/06/05	011	32562	106	02	99	BASTIDOR P/ESTANTE (2000X500) COM PRATELEIRAS C/REFORÇO (1000X500) E TRAVAMENTOS (1000X150)	ACT	68,95	68,95	
9570	2001/06/05	011	32563	106	02	99	BASTIDOR P/ESTANTE (2000X500) COM PRATELEIRAS C/REFORÇO (1000X500) E TRAVAMENTOS (1000X150)	ACT	68,95	68,95	
9571	2001/06/05	011	32564	106	02	99	BASTIDOR P/ESTANTE (2000X500) COM PRATELEIRAS C/REFORÇO (1000X500) E TRAVAMENTOS (1000X150)	ACT	68,95	68,95	
9572	2001/06/05	011	32565	106	02	99	BASTIDOR P/ESTANTE (2000X500) COM PRATELEIRAS C/REFORÇO (1000X500) E TRAVAMENTOS (1000X150)	ACT	68,95	68,95	
9573	2001/06/05	011	32566	106	02	99	BASTIDOR P/ESTANTE (2000X500) COM PRATELEIRAS C/REFORÇO (1000X500) E TRAVAMENTOS (1000X150)	ACT	68,95	68,95	
9574	2001/06/05	011	32567	106	02	99	BASTIDOR P/ESTANTE (2000X500) COM PRATELEIRAS C/REFORÇO (1000X500) E TRAVAMENTOS (1000X150)	ACT	68,95	68,95	
9575	2001/06/05	011	32568	106	02	99	BASTIDOR P/ESTANTE (2000X500) COM PRATELEIRAS C/REFORÇO (1000X500) E TRAVAMENTOS (1000X150)	ACT	68,95	68,95	
9576	2001/06/05	011	32569	106	02	99	ARMÁRIO CONT.1600X970X390 2 PORT.S/TAMPO	ACT	156,52	156,52	
9577	2001/06/05	011	32570	106	02	99	ARMÁRIO CONT.1600X970X390 2 PORT.S/TAMPO	ACT	156,52	156,52	
9578	2001/06/05	011	32571	106	02	20	CADEIRA "CYRUS" C/BRAÇOS GIRATÓRIA	ACT	100,67	100,67	
9579	2001/06/05	011	32572	106	02	20	CADEIRA "CYRUS" C/BRAÇOS GIRATÓRIA	ACT	100,67	100,67	
9580	2000/04/07	011	32573	101	02	03	AUTOCAD LT 2000	ACT	781,73	781,73	
9581	2000/04/07	011	32574	101	02	03	AUTOCAD LT 2000	ACT	781,73	781,73	
9582	2000/04/07	011	32575	101	02	03	AUTOCAD 2000	ACT	3.978,36	3.978,36	
9589	2000/07/21	011	32582	101	02	03	SWAP UPGRADE 2.5 P/AUTOCAD MAP2000	ACT	1.114,66	1.114,66	
9590	2000/07/11	011	32583	101	02	03	LICENÇA OFFICE PRO 2000 OPL	ACT	434,08	434,08	
9591	2000/05/25	011	32584	101	02	03	LICENÇA MICROSOFT OFFICE 2000 WIN 32 OLPA GOVT	ACT	332,57	332,57	
9592	2000/05/25	011	32585	101	02	03	LICENÇA MICROSOFT OFFICE 2000 WIN 32 OLPA GOVT	ACT	332,57	332,57	
9593	2000/05/25	011	32586	101	02	03	LICENÇA MICROSOFT OFFICE 2000 WIN 32 OLPA GOVT	ACT	332,57	332,57	
9598	2001/07/12	011	32591	101	01	05	GRAVADOR DE CD-ROM EXTERNO PLEXTOR 16X10X40	ACT	455,20	455,20	
9603	2001/07/12	011	32596	101	02	03	UPGE AUTOCAD MAP2-MAP5	ACT	992,11	992,11	
9604	2001/07/12	011	32597	101	02	03	UPG MAP2000 P/MAP5	ACT	992,11	992,11	
9607	2001/06/20	011	32600	106	02	19	TESOURA DE RECORTES	ACT	3,74	3,74	
9608	2001/06/20	011	32601	106	02	19	TESOURA DE RECORTES	ACT	3,74	3,74	
9609	2001/06/20	011	32602	106	02	19	TESOURA INOX GRANDE	ACT	5,99	5,99	
9610	2001/06/20	011	32603	106	02	21	RÉGUA METÁLICA 1M	ACT	7,48	7,48	
9611	2001/06/20	011	32604	106	02	21	KIT PSICOMOTRICIDADE	ACT	187,30	187,30	
9612	2001/07/18	011	32605	106	02	21	FOGÃO MINIATURA EM MADEIRA	ACT	105,05	105,05	
9613	2001/07/18	011	32606	106	02	21	FOGÃO MINIATURA EM MADEIRA	ACT	105,05	105,05	
9614	2001/07/18	011	32607	106	02	21	FOGÃO MINIATURA EM MADEIRA	ACT	105,05	105,05	
9615	2001/07/18	011	32608	106	02	21	FOGÃO MINIATURA EM MADEIRA	ACT	105,05	105,05	
9616	2001/07/18	011	32609	106	02	21	FOGÃO MINIATURA EM MADEIRA	ACT	105,05	105,05	
9617	2001/07/18	011	32610	106	02	21	BANCA DE COZINHA MINIATURA EM MADEIRA	ACT	105,05	105,05	
9618	2001/07/18	011	32611	106	02	21	BANCA DE COZINHA MINIATURA EM MADEIRA	ACT	105,05	105,05	
9619	2001/07/18	011	32612	106	02	21	BANCA DE COZINHA MINIATURA EM MADEIRA	ACT	105,05	105,05	
9620	2001/07/18	011	32613	106	02	21	BANCA DE COZINHA MINIATURA EM MADEIRA	ACT	105,05	105,05	
9621	2001/07/18	011	32614	106	02	21	BANCA DE COZINHA MINIATURA EM MADEIRA	ACT	105,05	105,05	
9622	2001/07/18	011	32615	106	02	21	LOUCEIRO C/GAVETAS MINIATURA EM MADEIRA	ACT	116,72	116,72	
9623	2001/07/18	011	32616	106	02	21	LOUCEIRO C/GAVETAS MINIATURA EM MADEIRA	ACT	116,72	116,72	
9624	2001/07/18	011	32617	106	02	21	LOUCEIRO C/GAVETAS MINIATURA EM MADEIRA	ACT	116,72	116,72	
9625	2001/07/18	011	32618	106	02	21	LOUCEIRO C/GAVETAS MINIATURA EM MADEIRA	ACT	116,72	116,72	
9626	2001/07/18	011	32619	106	02	21	LOUCEIRO C/GAVETAS MINIATURA EM MADEIRA	ACT	116,72	116,72	
Total Geral ou a Transportar .....									173.319.863,71	23.891.129,49	197.210.993,20

## MAPA DE INVENTÁRIO

Data : 2021/05/03

Ano : 2020

Pagina: 74

9

## FICHA PATRIMONIAL : 3 EQUIPAMENTO BÁSICO

Identificação dos bens							Tipo De Sit.	Valor Patrimonial	Alterações Patrimoniais	Valor Atual	
Numero Ordem	Data de Aquisição	Tipo	Nr.Inv.	Cl.	Tipo	Bem					Descrição
9627	2001/07/18	011	32620	106	02	21	MÁQUINA DE LAVAR MINIATURA EM MADEIRA	ACT	105,05		105,05
9628	2001/07/18	011	32621	106	02	21	MÁQUINA DE LAVAR MINIATURA EM MADEIRA	ACT	105,05		105,05
9629	1993/12/14	01	9629	106	02	06	MESA ALUNO	ACT	37,35		37,35
9629	2001/07/18	011	32622	106	02	21	MÁQUINA DE LAVAR MINIATURA EM MADEIRA	ACT	105,05		105,05
9630	1993/12/14	01	9630	106	02	06	MESA ALUNO	ACT	37,35		37,35
9630	2001/07/18	011	32623	106	02	21	MÁQUINA DE LAVAR MINIATURA EM MADEIRA	ACT	105,05		105,05
9631	1993/12/14	01	9631	106	02	06	MESA ALUNO	ACT	37,35		37,35
9631	2001/07/18	011	32624	106	02	21	MÁQUINA DE LAVAR MINIATURA EM MADEIRA	ACT	105,05		105,05
9632	1993/12/14	01	9632	106	02	06	MESA ALUNO	ACT	37,35		37,35
9632	2001/07/18	011	32625	106	02	21	MESA REDONDA C/60CM MINIATURA EM MADEIRA	ACT	64,20		64,20
9633	1993/12/14	01	9633	106	02	06	MESA ALUNO	ACT	37,35		37,35
9633	2001/07/18	011	32626	106	02	21	MESA REDONDA C/60CM MINIATURA EM MADEIRA	ACT	64,20		64,20
9634	1993/12/14	01	9634	106	02	06	MESA ALUNO	ACT	37,35		37,35
9634	2001/07/18	011	32627	106	02	21	MESA REDONDA C/60CM MINIATURA EM MADEIRA	ACT	64,20		64,20
9635	1993/12/14	01	9635	106	02	06	MESA ALUNO	ACT	37,35		37,35
9635	2001/07/18	011	32628	106	02	21	MESA REDONDA C/60CM MINIATURA EM MADEIRA	ACT	64,20		64,20
9636	1993/12/14	01	9636	106	02	06	MESA ALUNO	ACT	37,35		37,35
9636	2001/07/18	011	32629	106	02	21	MESA REDONDA C/60CM MINIATURA EM MADEIRA	ACT	64,20		64,20
9637	1993/12/14	01	9637	106	02	06	MESA ALUNO	ACT	37,35		37,35
9637	2001/07/18	011	32630	106	02	21	CADEIRA MINIATURA EM MADEIRA	ACT	20,43		20,43
9638	1993/12/14	01	9638	106	02	06	MESA ALUNO	ACT	37,35		37,35
9638	2001/07/18	011	32631	106	02	21	CADEIRA MINIATURA EM MADEIRA	ACT	20,43		20,43
9639	1993/12/14	01	9639	106	02	06	MESA ALUNO	ACT	37,35		37,35
9639	2001/07/18	011	32632	106	02	21	CADEIRA MINIATURA EM MADEIRA	ACT	20,43		20,43
9640	1993/12/14	01	9640	106	02	06	MESA ALUNO	ACT	37,35		37,35
9640	2001/07/18	011	32633	106	02	21	CADEIRA MINIATURA EM MADEIRA	ACT	20,43		20,43
9641	1993/12/14	01	9641	106	02	06	MESA ALUNO	ACT	37,35		37,35
9641	2001/07/18	011	32634	106	02	21	CADEIRA MINIATURA EM MADEIRA	ACT	20,43		20,43
9642	1993/12/14	01	9642	106	02	06	MESA ALUNO	ACT	37,35		37,35
9642	2001/07/18	011	32635	106	02	21	CADEIRA MINIATURA EM MADEIRA	ACT	20,43		20,43
9643	2001/07/18	011	32636	106	02	21	CADEIRA MINIATURA EM MADEIRA	ACT	20,43		20,43
9644	2001/07/18	011	32637	106	02	21	CADEIRA MINIATURA EM MADEIRA	ACT	20,43		20,43
9645	2001/07/18	011	32638	106	02	21	CADEIRA MINIATURA EM MADEIRA	ACT	20,43		20,43
9646	2001/07/18	011	32639	106	02	21	CADEIRA MINIATURA EM MADEIRA	ACT	20,43		20,43
9647	2001/07/18	011	32640	106	02	21	CADEIRA MINIATURA EM MADEIRA	ACT	20,43		20,43
9648	2001/07/18	011	32641	106	02	21	CADEIRA MINIATURA EM MADEIRA	ACT	20,43		20,43
9649	1993/12/14	01	9649	106	02	20	CADEIRA	ABA	12,55		12,55
9649	2001/07/18	011	32642	106	02	21	CADEIRA MINIATURA EM MADEIRA	ACT	20,43		20,43
9650	1993/12/14	01	9650	106	02	20	CADEIRA	ABA	12,55		12,55
9650	2001/07/18	011	32643	106	02	21	CADEIRA MINIATURA EM MADEIRA	ACT	20,43		20,43
9651	1993/12/14	01	9651	106	02	20	CADEIRA	ABA	12,55		12,55
9651	2001/07/18	011	32644	106	02	21	CADEIRA MINIATURA EM MADEIRA	ACT	20,43		20,43
9652	1993/12/14	01	9652	106	02	20	CADEIRA	ABA	12,55		12,55
9652	2001/07/18	011	32645	106	02	21	CADEIRA MINIATURA EM MADEIRA	ACT	20,43		20,43
9653	1993/12/14	01	9653	106	02	20	CADEIRA	ABA	12,55		12,55
9653	2001/07/18	011	32646	106	02	21	CADEIRA MINIATURA EM MADEIRA	ACT	20,43		20,43
9654	1993/12/14	01	9654	106	02	20	CADEIRA	ABA	12,55		12,55
9654	2001/07/18	011	32647	106	02	21	CADEIRA MINIATURA EM MADEIRA	ACT	20,43		20,43
9655	1993/12/14	01	9655	106	02	20	CADEIRA	ABA	12,55		12,55
Total Geral ou a Transportar .....									173.321.688,45	23.891.129,49	197.212.817,94

## FICHA PATRIMONIAL : 3 EQUIPAMENTO BÁSICO

Identificação dos bens							Tipo De Sit.	Valor Patrimonial	Alterações Patrimoniais	Valor Atual	
Numero Ordem	Data de Aquisição	Tipo	Nr.Inv.	Cl.	Tipo	Bem					Descrição
9655	2001/07/18	011	32648	106	02	21	CADEIRA MINIATURA EM MADEIRA	ACT	20,43		20,43
9656	1993/12/14	01	9656	106	02	20	CADEIRA	ABA	12,55		12,55
9656	2001/07/18	011	32649	106	02	21	CADEIRA MINIATURA EM MADEIRA	ACT	20,43		20,43
9657	1993/12/14	01	9657	106	02	20	CADEIRA	ABA	12,55		12,55
9657	2001/07/18	011	32650	106	02	21	FRIGORIFICO MINIATURA EM MADEIRA	ACT	105,05		105,05
9658	1993/12/14	01	9658	106	02	20	CADEIRA	ABA	12,55		12,55
9658	2001/07/18	011	32651	106	02	21	FRIGORIFICO MINIATURA EM MADEIRA	ACT	105,05		105,05
9659	1993/12/14	01	9659	106	02	20	CADEIRA	ABA	12,55		12,55
9659	2001/07/18	011	32652	106	02	21	FRIGORIFICO MINIATURA EM MADEIRA	ACT	105,05		105,05
9660	1993/12/14	01	9660	106	02	20	CADEIRA	ABA	12,55		12,55
9660	2001/07/18	011	32653	106	02	21	FRIGORIFICO MINIATURA EM MADEIRA	ACT	105,05		105,05
9661	1993/12/14	01	9661	106	02	20	CADEIRA	ABA	12,55		12,55
9661	2001/07/18	011	32654	106	02	21	FRIGORIFICO MINIATURA EM MADEIRA	ACT	105,05		105,05
9662	1993/12/14	01	9662	106	02	20	CADEIRA	ABA	12,55		12,55
9662	2001/07/18	011	32655	106	02	21	ROUPEIRO MINIATURA EM MADEIRA	ACT	110,88		110,88
9663	1993/12/14	01	9663	106	02	20	CADEIRA	ACT	12,55		12,55
9663	2001/07/18	011	32656	106	02	21	ROUPEIRO MINIATURA EM MADEIRA	ACT	110,88		110,88
9664	1993/12/14	01	9664	106	02	20	CADEIRA	ACT	12,55		12,55
9664	2001/07/18	011	32657	106	02	21	ROUPEIRO MINIATURA EM MADEIRA	ACT	110,88		110,88
9665	1993/12/14	01	9665	106	02	20	CADEIRA	ACT	12,55		12,55
9665	2001/07/18	011	32658	106	02	21	ROUPEIRO MINIATURA EM MADEIRA	ACT	110,88		110,88
9666	1993/12/14	01	9666	106	02	20	CADEIRA	ACT	12,55		12,55
9666	2001/07/18	011	32659	106	02	21	ROUPEIRO MINIATURA EM MADEIRA	ACT	110,88		110,88
9667	1993/12/14	01	9667	106	02	20	CADEIRA	ACT	12,55		12,55
9667	2001/07/18	011	32660	106	02	21	CÓMODA MINIATURA EM MADEIRA	ACT	105,05		105,05
9668	1993/12/14	01	9668	106	02	20	CADEIRA	ACT	12,55		12,55
9668	2001/07/18	011	32661	106	02	21	CÓMODA MINIATURA EM MADEIRA	ACT	105,05		105,05
9669	1993/12/14	01	9669	106	02	20	CADEIRA	ACT	12,55		12,55
9669	2001/07/18	011	32662	106	02	21	CÓMODA MINIATURA EM MADEIRA	ACT	105,05		105,05
9670	1993/12/14	01	9670	106	02	20	CADEIRA	ACT	12,55		12,55
9670	2001/07/18	011	32663	106	02	21	CÓMODA MINIATURA EM MADEIRA	ACT	105,05		105,05
9671	1993/12/14	01	9671	106	02	20	CADEIRA	ACT	12,55		12,55
9671	2001/07/18	011	32664	106	02	21	CÓMODA MINIATURA EM MADEIRA	ACT	105,05		105,05
9672	1993/12/14	01	9672	106	02	20	CADEIRA	ACT	12,55		12,55
9672	2001/07/18	011	32665	106	02	21	CAMA MINIATURA EM MADEIRA	ACT	87,54		87,54
9673	1993/12/14	01	9673	106	02	20	CADEIRA	ACT	12,55		12,55
9673	2001/07/18	011	32666	106	02	21	CAMA MINIATURA EM MADEIRA	ACT	87,54		87,54
9674	1993/12/14	01	9674	106	02	20	CADEIRA	ACT	12,55		12,55
9674	2001/07/18	011	32667	106	02	21	CAMA MINIATURA EM MADEIRA	ACT	87,54		87,54
9675	1993/12/14	01	9675	106	02	20	CADEIRA	ACT	12,55		12,55
9675	2001/07/18	011	32668	106	02	21	CAMA MINIATURA EM MADEIRA	ACT	87,54		87,54
9676	2001/07/18	011	32669	106	02	21	CAMA MINIATURA EM MADEIRA	ACT	87,54		87,54
9677	2001/07/18	011	32670	106	02	21	MESINHA DE CABECEIRA MINIATURA EM MADEIRA	ACT	40,85		40,85
9678	2001/07/18	011	32671	106	02	21	MESINHA DE CABECEIRA MINIATURA EM MADEIRA	ACT	40,85		40,85
9679	2001/07/18	011	32672	106	02	21	MESINHA DE CABECEIRA MINIATURA EM MADEIRA	ACT	40,85		40,85
9680	2001/07/18	011	32673	106	02	21	MESINHA DE CABECEIRA MINIATURA EM MADEIRA	ACT	40,85		40,85
9681	2001/07/18	011	32674	106	02	21	MESINHA DE CABECEIRA MINIATURA EM MADEIRA	ACT	40,85		40,85
9682	2001/07/18	011	32675	106	02	21	ESPELHO C/120X60CM	ACT	93,38		93,38
9683	2001/07/18	011	32676	106	02	21	ESPELHO C/120X60CM	ACT	93,38		93,38
Total Geral ou a Transportar .....								173.324.413,92	23.891.129,49	197.215.543,41	

## MAPA DE INVENTÁRIO

Data : 2021/05/03

Ano : 2020

Pagina: 75

1

## FICHA PATRIMONIAL : 3 EQUIPAMENTO BÁSICO

Identificação dos bens							Tipo De Sit.	Valor Patrimonial	Alterações Patrimoniais	Valor Atual	
Numero Ordem	Data de Aquisição	Tipo	Nr.Inv.	Cl.	Tipo	Ben					Descrição
9684	1997/10/17	01	9684	106	02	99	ARMÁRIO EM CHAPA COM 3 PRATELEIRAS	ACT	124,31		124,31
9684	2001/07/18	011	32677	106	02	21	ESPELHO C/120X60CM	ACT	93,38		93,38
9685	2001/07/18	011	32678	106	02	21	ESPELHO C/120X60CM	ACT	93,38		93,38
9686	1997/10/17	01	9686	106	02	99	ARMÁRIO EM CHAPA COM 3 PRATELEIRAS	ACT	124,31		124,31
9686	2001/07/18	011	32679	106	02	21	ESPELHO C/120X60CM	ACT	93,38		93,38
9687	1997/10/17	01	9687	106	02	99	ARMÁRIO EM CHAPA COM 3 PRATELEIRAS	ACT	124,31		124,31
9687	2001/07/18	011	32680	106	02	21	ESTANTE C/125X125X30	ACT	186,75		186,75
9688	2001/07/18	011	32681	106	02	21	ESTANTE C/125X125X30	ACT	186,75		186,75
9689	2001/07/18	011	32682	106	02	21	ESTANTE C/125X125X30	ACT	186,75		186,75
9690	2001/07/18	011	32683	106	02	21	ESTANTE C/125X125X30	ACT	186,75		186,75
9691	2001/07/18	011	32684	106	02	21	ESTANTE C/125X125X30	ACT	186,75		186,75
9692	2001/07/18	011	32685	106	02	21	ESTANTE C/125X125X30	ACT	186,75		186,75
9693	2001/07/18	011	32686	106	02	21	ESTANTE C/125X125X30	ACT	186,75		186,75
9694	2001/07/18	011	32687	106	02	21	ESTANTE C/125X125X30	ACT	186,75		186,75
9695	2001/07/18	011	32688	106	02	21	ESTANTE C/125X125X30	ACT	186,75		186,75
9696	2001/07/18	011	32689	106	02	21	ESTANTE C/125X125X30	ACT	186,75		186,75
9697	2001/07/18	011	32690	106	02	21	EXPOSITOR DUPLO PARA LIVROS	ACT	116,72		116,72
9698	2001/07/18	011	32691	106	02	21	EXPOSITOR DUPLO PARA LIVROS	ACT	116,72		116,72
9699	2001/07/18	011	32692	106	02	21	EXPOSITOR DUPLO PARA LIVROS	ACT	116,72		116,72
9700	2001/07/18	011	32693	106	02	21	EXPOSITOR DUPLO PARA LIVROS	ACT	116,72		116,72
9701	2001/07/18	011	32694	106	02	21	EXPOSITOR DUPLO PARA LIVROS	ACT	116,72		116,72
9702	2001/07/18	011	32695	106	02	21	SOFÀ GRANDE MINIATURA	ACT	87,54		87,54
9703	2001/07/18	011	32696	106	02	21	SOFÀ GRANDE MINIATURA	ACT	87,54		87,54
9704	2001/07/18	011	32697	106	02	21	SOFÀ GRANDE MINIATURA	ACT	87,54		87,54
9705	2001/07/18	011	32698	106	02	21	SOFÀ GRANDE MINIATURA	ACT	87,54		87,54
9706	2001/07/18	011	32699	106	02	21	SOFÀ GRANDE MINIATURA	ACT	87,54		87,54
9707	2001/07/18	011	32700	106	02	21	SOFÀ PEQUENO MINIATURA	ACT	58,36		58,36
9708	2001/07/18	011	32701	106	02	21	SOFÀ PEQUENO MINIATURA	ACT	58,36		58,36
9709	2001/07/18	011	32702	106	02	21	SOFÀ PEQUENO MINIATURA	ACT	58,36		58,36
9710	2001/07/18	011	32703	106	02	21	SOFÀ PEQUENO MINIATURA	ACT	58,36		58,36
9711	2001/07/18	011	32704	106	02	21	SOFÀ PEQUENO MINIATURA	ACT	58,36		58,36
9712	2001/07/18	011	32705	106	02	21	SOFÀ PEQUENO MINIATURA	ACT	58,36		58,36
9713	2001/07/18	011	32706	106	02	21	SOFÀ PEQUENO MINIATURA	ACT	58,36		58,36
9714	2001/07/18	011	32707	106	02	21	SOFÀ PEQUENO MINIATURA	ACT	58,36		58,36
9715	2001/07/18	011	32708	106	02	21	SOFÀ PEQUENO MINIATURA	ACT	58,36		58,36
9716	2001/07/18	011	32709	106	02	21	SOFÀ PEQUENO MINIATURA	ACT	58,36		58,36
9717	2001/07/18	011	32710	106	02	21	BANCO DE ENCOSTO C/130X30	ACT	93,38		93,38
9718	2001/07/18	011	32711	106	02	21	BANCO DE ENCOSTO C/130X30	ACT	93,38		93,38
9719	2001/07/18	011	32712	106	02	21	BANCO DE ENCOSTO C/130X30	ACT	93,38		93,38
9720	2001/07/18	011	32713	106	02	21	BANCO DE ENCOSTO C/130X30	ACT	93,38		93,38
9721	2001/07/18	011	32714	106	02	21	BANCO DE ENCOSTO C/130X30	ACT	93,38		93,38
9722	2001/07/18	011	32715	106	02	21	BANCO DE ENCOSTO C/130X30	ACT	93,38		93,38
9723	2001/07/18	011	32716	106	02	21	BANCO DE ENCOSTO C/130X30	ACT	93,38		93,38
9724	2001/07/18	011	32717	106	02	21	BANCO DE ENCOSTO C/130X30	ACT	93,38		93,38
9725	2001/07/18	011	32718	106	02	21	BANCO DE ENCOSTO C/130X30	ACT	93,38		93,38
9726	2001/07/18	011	32719	106	02	21	BANCO DE ENCOSTO C/130X30	ACT	93,38		93,38
9727	2001/07/18	011	32720	106	02	21	BANCO DE ENCOSTO C/130X30	ACT	93,38		93,38
9728	1993/12/14	01	9728	106	02	06	MESA DE ALUNO BEGE	ACT	37,35		37,35
9728	2001/07/18	011	32721	106	02	21	BANCO DE ENCOSTO C/130X30	ACT	93,38		93,38
Total Geral ou a Transportar .....									173.329.697,30	23.891.129,49	197.220.826,79

## MAPA DE INVENTÁRIO

Data : 2021/05/03

Ano : 2020

Pagina: 75

2

## FICHA PATRIMONIAL : 3 EQUIPAMENTO BÁSICO

Identificação dos bens							Tipo De Sit.	Valor Patrimonial	Alterações Patrimoniais	Valor Atual	
Numero Ordem	Data de Aquisição	Tipo	Nr.Inv.	Cl.	Tipo	Bem					Descrição
9729	1993/12/14	01	9729	106	02	06	MESA DE ALUNO BEGE	ACT	37,35		37,35
9729	2001/07/18	011	32722	106	02	21	BANCO DE ENCOSTO C/130X30	ACT	93,38		93,38
9730	1993/12/14	01	9730	106	02	06	MESA DE ALUNO BEGE	ACT	37,35		37,35
9730	2001/07/18	011	32723	106	02	21	BANCO DE ENCOSTO C/130X30	ACT	93,38		93,38
9731	1993/12/14	01	9731	106	02	06	MESA DE ALUNO BEGE	ACT	37,35		37,35
9731	2001/07/18	011	32724	106	02	21	BANCO DE ENCOSTO C/130X30	ACT	93,38		93,38
9732	1993/12/14	01	9732	106	02	06	MESA DE ALUNO BEGE	ACT	37,35		37,35
9732	2001/07/18	011	32725	106	02	21	BANCO DE ENCOSTO C/130X30	ACT	93,38		93,38
9733	1993/12/14	01	9733	106	02	06	MESA DE ALUNO BEGE	ACT	37,35		37,35
9733	2001/07/18	011	32726	106	02	21	BANCO DE ENCOSTO C/130X30	ACT	93,38		93,38
9734	1993/12/14	01	9734	106	02	06	MESA DE ALUNO BEGE	ACT	37,35		37,35
9734	2001/07/18	011	32727	106	02	21	BANCO DE ENCOSTO C/130X30	ACT	93,38		93,38
9735	1993/12/14	01	9735	106	02	06	MESA DE ALUNO BEGE	ACT	37,35		37,35
9735	2001/07/18	011	32728	106	02	21	BANCO DE ENCOSTO C/130X30	ACT	93,38		93,38
9736	1993/12/14	01	9736	106	02	06	MESA DE ALUNO BEGE	ACT	37,35		37,35
9736	2001/07/18	011	32729	106	02	21	BANCO DE ENCOSTO C/130X30	ACT	93,38		93,38
9737	1993/12/14	01	9737	106	02	06	MESA DE ALUNO BEGE	ACT	37,35		37,35
9737	2001/07/18	011	32730	106	02	21	BANCO DE ENCOSTO C/130X30	ACT	93,38		93,38
9738	1993/12/14	01	9738	106	02	06	MESA DE ALUNO BEGE	ACT	37,35		37,35
9738	2001/07/18	011	32731	106	02	21	BANCO DE ENCOSTO C/130X30	ACT	93,38		93,38
9739	2001/07/18	011	32732	106	02	21	BANCO DE ENCOSTO C/130X30	ACT	93,38		93,38
9740	2001/07/18	011	32733	106	02	21	BANCO DE ENCOSTO C/130X30	ACT	93,38		93,38
9741	2001/07/18	011	32734	106	02	21	BANCO DE ENCOSTO C/130X30	ACT	93,38		93,38
9742	2001/07/18	011	32735	106	02	21	CERCA COM ARVORES EM MADEIRA	ACT	70,03		70,03
9743	2001/07/18	011	32736	106	02	21	CERCA COM ARVORES EM MADEIRA	ACT	70,03		70,03
9744	2001/07/18	011	32737	106	02	21	CERCA COM ARVORES EM MADEIRA	ACT	70,03		70,03
9745	2001/07/18	011	32738	106	02	21	CERCA COM ARVORES EM MADEIRA	ACT	70,03		70,03
9746	2001/07/18	011	32739	106	02	21	CERCA COM ARVORES EM MADEIRA	ACT	70,03		70,03
9747	2001/07/18	011	32740	106	02	21	CERCA COM ARVORES EM MADEIRA	ACT	70,03		70,03
9748	2001/07/18	011	32741	106	02	21	CERCA COM ARVORES EM MADEIRA	ACT	70,03		70,03
9749	2001/07/18	011	32742	106	02	21	CERCA COM ARVORES EM MADEIRA	ACT	70,03		70,03
9750	2001/07/18	011	32743	106	02	21	CERCA COM ARVORES EM MADEIRA	ACT	70,03		70,03
9751	2001/07/18	011	32744	106	02	21	CERCA COM ARVORES EM MADEIRA	ACT	70,03		70,03
9752	2001/07/18	011	32745	106	02	21	CERCA COM ARVORES EM MADEIRA	ACT	70,03		70,03
9753	2001/07/18	011	32746	106	02	21	CERCA COM ARVORES EM MADEIRA	ACT	70,03		70,03
9754	2001/07/18	011	32747	106	02	21	CERCA COM ARVORES EM MADEIRA	ACT	70,03		70,03
9755	2001/07/18	011	32748	106	02	21	CERCA COM ARVORES EM MADEIRA	ACT	70,03		70,03
9756	2001/07/18	011	32749	106	02	21	CERCA COM ARVORES EM MADEIRA	ACT	70,03		70,03
9757	2001/07/18	011	32750	106	02	21	CERCA COM ARVORES EM MADEIRA	ACT	70,03		70,03
9758	2001/07/18	011	32751	106	02	21	CERCA COM ARVORES EM MADEIRA	ACT	70,03		70,03
9759	2001/07/18	011	32752	106	02	21	CERCA COM ARVORES EM MADEIRA	ACT	70,03		70,03
9760	2001/07/18	011	32753	106	02	21	CERCA COM ARVORES EM MADEIRA	ACT	70,03		70,03
9761	2001/07/18	011	32754	106	02	21	CERCA COM ARVORES EM MADEIRA	ACT	70,03		70,03
9762	2001/07/18	011	32755	106	02	21	CERCA COM ARVORES EM MADEIRA	ACT	70,03		70,03
9763	2001/07/18	011	32756	106	02	21	CERCA COM ARVORES EM MADEIRA	ACT	70,03		70,03
9764	2001/07/18	011	32757	106	02	21	CERCA COM ARVORES EM MADEIRA	ACT	70,03		70,03
9765	2001/07/18	011	32758	106	02	21	CERCA COM ARVORES EM MADEIRA	ACT	70,03		70,03
9766	2001/07/18	011	32759	106	02	21	CERCA COM ARVORES EM MADEIRA	ACT	70,03		70,03
9767	1993/12/14	01	9767	106	02	20	CADEIRA	ACT	12,55		12,55
Total Geral ou a Transportar .....									173.333.048,04	23.891.129,49	197.224.177,53

## FICHA PATRIMONIAL : 3 EQUIPAMENTO BÁSICO

Identificação dos bens							Tipo De Sit.	Valor Patrimonial	Alterações Patrimoniais	Valor Atual	
Numero Ordem	Data de Aquisição	Tipo	Nr.Inv.	Cl.	Tipo	Ben					Descrição
9767	2001/07/18	011	32760	106	02	21	TEATRO DE FANTOCHES	ACT	110,88		110,88
9768	1993/12/14	01	9768	106	02	20	CADEIRA	ACT	12,55		12,55
9768	2001/07/18	011	32761	106	02	21	TEATRO DE FANTOCHES	ACT	110,88		110,88
9769	1993/12/14	01	9769	106	02	20	CADEIRA	ACT	12,55		12,55
9769	2001/07/18	011	32762	106	02	21	TEATRO DE FANTOCHES	ACT	110,88		110,88
9770	1993/12/14	01	9770	106	02	20	CADEIRA	ACT	12,55		12,55
9770	2001/07/18	011	32763	106	02	21	TEATRO DE FANTOCHES	ACT	110,88		110,88
9771	1993/12/14	01	9771	106	02	20	CADEIRA	ACT	12,55		12,55
9771	2001/07/18	011	32764	106	02	21	TEATRO DE FANTOCHES	ACT	110,88		110,88
9772	1993/12/14	01	9772	106	02	20	CADEIRA	ACT	12,55		12,55
9772	2001/07/18	011	32765	106	02	21	CAVALETE DE PINTURA COM CORTICITE	ACT	110,88		110,88
9773	1993/12/14	01	9773	106	02	20	CADEIRA	ACT	12,55		12,55
9773	2001/07/18	011	32766	106	02	21	CAVALETE DE PINTURA COM CORTICITE	ACT	110,88		110,88
9774	1993/12/14	01	9774	106	02	20	CADEIRA	ACT	12,55		12,55
9774	2001/07/18	011	32767	106	02	21	CAVALETE DE PINTURA COM CORTICITE	ACT	110,88		110,88
9775	1993/12/14	01	9775	106	02	20	CADEIRA	ACT	12,55		12,55
9775	2001/07/18	011	32768	106	02	21	CAVALETE DE PINTURA COM CORTICITE	ACT	110,88		110,88
9776	1993/12/14	01	9776	106	02	20	CADEIRA	ACT	12,55		12,55
9776	2001/07/18	011	32769	106	02	21	CAVALETE DE PINTURA COM CORTICITE	ACT	110,88		110,88
9777	1993/12/14	01	9777	106	02	20	CADEIRA	ACT	12,55		12,55
9777	2001/07/18	011	32770	106	02	21	CAIXA PARA PASTAS	ACT	87,54		87,54
9778	1993/12/14	01	9778	106	02	20	CADEIRA	ACT	12,55		12,55
9778	2001/07/18	011	32771	106	02	21	CAIXA PARA PASTAS	ACT	87,54		87,54
9779	1993/12/14	01	9779	106	02	20	CADEIRA	ACT	12,55		12,55
9779	2001/07/18	011	32772	106	02	21	CAIXA PARA PASTAS	ACT	87,54		87,54
9780	1993/12/14	01	9780	106	02	20	CADEIRA	ACT	12,55		12,55
9780	2001/07/18	011	32773	106	02	21	CAIXA PARA PASTAS	ACT	87,54		87,54
9781	1993/12/14	01	9781	106	02	20	CADEIRA	ACT	12,55		12,55
9781	2001/07/18	011	32774	106	02	21	CAIXA PARA PASTAS	ACT	87,54		87,54
9782	1993/12/14	01	9782	106	02	20	CADEIRA	ACT	12,55		12,55
9783	1993/12/14	01	9783	106	02	20	CADEIRA	ACT	12,55		12,55
9785	2001/01/31	011	32778	106	03	99	ANTENA PARA 2º, 3º E 4º CANAIS	ACT	99,79		99,79
9786	2001/01/31	011	32779	106	03	99	ANTENA PARA 1º CANAL	ACT	70,62		70,62
9787	2001/01/31	011	32780	106	03	99	ACESSÓRIOS DE ANTENA (MASTRO DE 4M EM TUBO + FIXADOR DE MASTRO + 21M DE CABO DE ANTENA)	ACT	47,27		47,27
9788	2001/01/31	011	32781	106	03	01	CONJUNTO DE AMPLIFICADOR	ACT	145,90		145,90
9789	2001/01/31	011	32782	106	02	99	SUPORTE DE TV COM 51CM	ACT	72,95		72,95
9790	2001/01/31	011	32783	106	02	99	SUPORTE DE VÍDEO	ACT	20,43		20,43
9791	2001/05/22	011	32784	106	02	10	JOGO - CONJUNTO DE CARIMBOS	ACT	12,07		12,07
9792	2001/05/22	011	32785	106	02	10	JOGO - RELACIONAR	ACT	7,98		7,98
9793	2001/05/22	011	32786	106	02	10	JOGO - COMPARAR E ORDENAR	ACT	5,99		5,99
9794	2001/05/22	011	32787	106	02	10	JOGO - O JOÃO E A MARIA	ACT	7,93		7,93
9795	2001/05/22	011	32788	106	02	10	JOGO - DERIVADOS	ACT	7,73		7,73
9796	2001/05/22	011	32789	106	02	10	JOGO - ONDE TRABALHAM	ACT	5,99		5,99
9797	2001/05/22	011	32790	106	02	10	JOGO - O MEU 1º ABECEDÁRIO	ACT	8,58		8,58
9798	2001/05/22	011	32791	106	02	10	JOGO - OS CINCO SENTIDOS	ACT	7,73		7,73
9799	2001/05/22	011	32792	106	02	10	JOGO - CAIXA DE PINOS	ACT	13,97		13,97
9800	2001/05/22	011	32793	106	02	10	JOGO - ESTAÇÕES DO ANO	ACT	7,73		7,73
9801	2001/05/22	011	32794	106	02	10	JOGO - ABC CUBOS	ACT	9,83		9,83
Total Geral ou a Transportar .....									173.335.347,83	23.891.129,49	197.226.477,32

## FICHA PATRIMONIAL : 3 EQUIPAMENTO BÁSICO

Identificação dos bens							Tipo De Sit.	Valor Patrimonial	Alterações Patrimoniais	Valor Atual	
Numero Ordem	Data de Aquisição	Tipo	Nr.Inv.	Cl.	Tipo	Bem					Descrição
9802	2001/05/22	011	32795	106	02	10	JOGO - DOMINÓ	ACT	9,98		9,98
9803	2001/05/22	011	32796	106	02	10	JOGO - MESES DO ANO	ACT	6,09		6,09
9804	2001/05/22	011	32797	106	02	10	JOGO - CONTAR DE UM A DEZ	ACT	7,23		7,23
9807	2001/05/22	011	32800	106	02	10	JOGO - IMPRIMIR E LER	ACT	9,98		9,98
9808	2001/05/22	011	32801	106	05	06	LIVRO - " OLHO VIVO "	ACT	1,65		1,65
9809	2001/05/22	011	32802	106	05	06	LIVRO - " OLHO VIVO "	ACT	1,65		1,65
9810	2001/05/22	011	32803	106	05	06	LIVRO - " OLHO VIVO "	ACT	1,65		1,65
9811	2001/05/22	011	32804	106	05	06	LIVRO - " OLHO VIVO "	ACT	1,65		1,65
9812	2001/05/22	011	32805	106	05	06	LIVRO - " COLECCÃO RUBI "	ACT	1,27		1,27
9813	2001/05/22	011	32806	106	05	06	LIVRO - " COLECCÃO RUBI "	ACT	1,27		1,27
9814	2001/05/22	011	32807	106	05	06	LIVRO - " COLECCÃO RUBI "	ACT	1,27		1,27
9815	2001/05/22	011	32808	106	05	06	LIVRO - " COLECCÃO RUBI "	ACT	1,27		1,27
9816	2001/05/22	011	32809	106	05	06	LIVRO - " COLECCÃO RUBI "	ACT	1,27		1,27
9817	2001/05/22	011	32810	106	05	06	LIVRO - " COLECCÃO RUBI "	ACT	1,27		1,27
9818	2001/05/22	011	32811	106	05	06	LIVRO - " COLECCÃO RUBI "	ACT	1,27		1,27
9819	2001/05/22	011	32812	106	05	06	LIVRO - " COLECCÃO RUBI "	ACT	1,27		1,27
9829	1993/12/14	01	9829	106	02	06	MESA DE ALUNO BEGE	ACT	37,35		37,35
9830	2001/04/24	011	32823	107	06	04	FRITADEIRA DUPLA FRIBAR	ACT	702,06		702,06
9831	2001/04/18	011	32824	106	01	09	COLCHÃO	ACT	23,49		23,49
9832	1993/12/14	01	9832	106	02	06	MESA DE ALUNO BEGE	ACT	37,35		37,35
9832	2001/04/18	011	32825	106	01	09	COLCHÃO	ACT	23,49		23,49
9833	1993/12/14	01	9833	106	02	06	MESA DE ALUNO BEGE	ACT	37,35		37,35
9833	2001/04/18	011	32826	106	01	09	COLCHÃO	ACT	23,49		23,49
9834	1993/12/14	01	9834	106	02	06	MESA DE ALUNO BEGE	ACT	37,35		37,35
9834	2001/04/18	011	32827	106	01	09	COLCHÃO	ACT	23,49		23,49
9835	1993/12/14	01	9835	106	02	06	MESA DE ALUNO BEGE	ACT	37,35		37,35
9835	2001/04/18	011	32828	106	01	09	COLCHÃO	ACT	23,49		23,49
9836	1993/12/14	01	9836	106	02	06	MESA DE ALUNO BEGE	ACT	37,35		37,35
9836	2001/04/18	011	32829	106	01	09	COLCHÃO	ACT	23,49		23,49
9837	2001/04/18	011	32830	106	01	99	CILINDRO	ACT	37,41		37,41
9838	2001/04/18	011	32831	106	01	99	CILINDRO	ACT	37,41		37,41
9839	2001/04/18	011	32832	106	01	99	CILINDRO	ACT	37,41		37,41
9840	2001/04/18	011	32833	106	01	99	CILINDRO	ACT	37,41		37,41
9841	2001/04/18	011	32834	106	01	99	CILINDRO	ACT	37,41		37,41
9842	2001/04/18	011	32835	106	01	99	CILINDRO	ACT	37,41		37,41
9843	2001/04/18	011	32836	106	01	99	CILINDRO	ACT	37,41		37,41
9844	2001/04/18	011	32837	106	01	99	CILINDRO	ACT	37,41		37,41
9845	2001/04/18	011	32838	106	01	99	CILINDRO	ACT	37,41		37,41
9846	2001/04/18	011	32839	106	01	99	CILINDRO	ACT	37,41		37,41
9847	2000/03/23	011	32840	101	01	03	MATERIAL DE REDE	ACT	1.441,90		1.441,90
9848	2000/06/24	011	32841	101	01	03	MATERIAL DE REDE	ACT	896,35		896,35
9849	2000/06/24	011	32842	101	01	01	ARMÁRIO BASTIDOR P.PANEL 1100 24XRJ45,PSUM CAT5E	ACT	210,09		210,09
9852	1993/12/14	01	9852	106	02	20	CADEIRA PEQUENA BEGE	ACT	12,55		12,55
9852	1999/11/11	011	32845	101	01	06	HUB 3COM OFFICE CONNECT 16X10/100	ACT	344,32		344,32
9853	1993/12/14	01	9853	106	02	20	CADEIRA PEQUENA BEGE	ACT	12,55		12,55
9853	2001/04/24	011	32846	107	05	02	AQUECEDOR HALOGENICO	ACT	49,88		49,88
9854	1993/12/14	01	9854	106	02	20	CADEIRA PEQUENA BEGE	ACT	12,55		12,55
9854	2001/04/24	011	32847	107	05	02	AQUECEDOR HALOGENICO	ACT	49,88		49,88
9855	1993/12/14	01	9855	106	02	20	CADEIRA PEQUENA BEGE	ACT	12,55		12,55
Total Geral ou a Transportar .....									173.339.881,69	23.891.129,49	197.231.011,18



## FICHA PATRIMONIAL : 3 EQUIPAMENTO BÁSICO

Identificação dos bens							Tipo De Sit.	Valor Patrimonial	Alterações Patrimoniais	Valor Atual	
Numero Ordem	Data de Aquisição	Tipo	Nr.Inv.	Cl.	Tipo	Bem					Descrição
9855	2001/04/24	011	32848	107	05	02	AQUECEDOR HALOGENICO	ACT	49,88		49,88
9856	1993/12/14	01	9856	106	02	20	CADEIRA PEQUENA BEGE	ACT	12,55		12,55
9857	1993/12/14	01	9857	106	02	20	CADEIRA PEQUENA BEGE	ACT	12,55		12,55
9857	2001/04/24	011	32850	107	05	02	AQUECEDOR HALOGENICO	ACT	49,88		49,88
9858	1993/12/14	01	9858	106	02	20	CADEIRA PEQUENA BEGE	ACT	12,55		12,55
9858	2000/04/22	011	32851	102	02	00	100TX/RJ45 TO 100FX/SC CONN - MULTIMODE FIBRE TRANSCEIVER	ACT	379,07		379,07
9859	1993/12/14	01	9859	106	02	20	CADEIRA PEQUENA BEGE	ACT	12,55		12,55
9859	2000/04/22	011	32852	102	02	00	100TX/RJ45 TO 100FX/SC CONN - MULTIMODE FIBRE TRANSCEIVER	ACT	379,07		379,07
9860	1993/12/14	01	9860	106	02	20	CADEIRA PEQUENA BEGE	ACT	12,55		12,55
9860	1999/04/13	011	32853	101	02	03	AUTOCAD LT WIN 98 FINAL CD SN#:640-00587131	ACT	548,87		548,87
9861	1993/12/14	01	9861	106	02	20	CADEIRA PEQUENA BEGE	ACT	12,55		12,55
9861	1999/04/13	011	32854	101	02	03	AUTOCAD LT WIN 98 FINAL CD SN#:640-00587 135	ACT	548,87		548,87
9862	1993/12/14	01	9862	106	02	20	CADEIRA PEQUENA BEGE	ACT	12,55		12,55
9862	1999/04/13	011	32855	101	02	03	AUTOCAD LT WIN 98 FINAL CD SN#:640-00587 134	ACT	548,87		548,87
9863	1993/12/14	01	9863	106	02	20	CADEIRA PEQUENA BEGE	ACT	12,55		12,55
9863	1999/04/13	011	32856	101	02	03	AUTOCAD LT WIN 98 FINAL CD SN#:640-00587 132	ACT	548,87		548,87
9864	1993/12/14	01	9864	106	02	20	CADEIRA PEQUENA BEGE	ACT	12,55		12,55
9864	1999/04/13	011	32857	101	02	03	AUTOCAD LT WIN 98 FINAL CD SN#:640-00587 133	ACT	548,87		548,87
9875	1998/01/23	01	9875	106	02	99	SECRETÁRIA DE PROFESSOR BEGE COM GAVETAS	ACT	98,62		98,62
9876	1998/01/23	01	9876	106	02	99	SECRETÁRIA DE PROFESSOR BEGE COM GAVETAS	ACT	98,62		98,62
9877	1998/01/23	01	9877	106	02	99	SECRETÁRIA DE PROFESSOR BEGE COM GAVETAS	ACT	98,62		98,62
9877	2001/01/08	011	32870	101	02	03	AUTOCAD LT 2000i	ACT	948,05		948,05
9878	1998/01/23	01	9878	106	02	99	SECRETÁRIA DE PROFESSOR BEGE COM GAVETAS	ACT	98,62		98,62
9878	2001/02/01	011	32871	101	02	03	AUTOCAD 2000	ACT	3.978,36		3.978,36
9879	1998/01/23	01	9879	106	02	99	SECRETÁRIA DE PROFESSOR BEGE COM GAVETAS	ACT	98,62		98,62
9879	2001/01/08	011	32872	101	02	03	OFFICE 2000 WIN32 STAND MOLF A - PORT.	ACT	347,24		347,24
9880	1998/01/23	01	9880	106	02	99	SECRETÁRIA DE PROFESSOR BEGE COM GAVETAS	ACT	98,62		98,62
9881	1998/01/23	01	9881	106	02	99	SECRETÁRIA DE PROFESSOR BEGE COM GAVETAS	ACT	98,62		98,62
9882	1998/01/23	01	9882	106	02	99	SECRETÁRIA DE PROFESSOR BEGE COM GAVETAS	ACT	98,62		98,62
9883	1998/01/23	01	9883	106	02	99	SECRETÁRIA DE PROFESSOR BEGE COM GAVETAS	ACT	98,62		98,62
9884	1998/01/23	01	9884	106	02	99	SECRETÁRIA DE PROFESSOR BEGE COM GAVETAS	ACT	98,62		98,62
9921	2000/05/21	011	32914	104	06	19	MÁQUINA FOTOGRAFICA CAN IXUS II CAMKIT	ACT	47,35		47,35
9924	1997/06/06	011	32917	101	02	99	SLITWARE WINDOW BRIDGE	ACT	890,35		890,35
9926	1997/06/06	011	32919	101	01	99	SINTETIZADOR DE VOZ JUNO COM 2 LÍNGUAS	ACT	628,49		628,49
9931	2001/08/21	01	32924	104	06	19	MAQUINA FOTOGRAFICA DIGITAL	ACT	732,73		732,73
9933	2001/07/13	01	32926	107	07	01	FERRO A VAPOR PHILIPS HI 312	ACT	24,30		24,30
9934	2001/07/13	01	32927	107	07	06	TABUA DE PASSAR ARIETE	ACT	37,52		37,52
9935	2001/07/02	01	32928	107	04	14	VENTILADOR VTR - 350	ACT	37,66		37,66
10000	2001/07/23	01	32993	110	04	13	CORTADOR P/ TUBO INOX	ACT	42,40		42,40
10001	2001/07/23	01	32994	110	04	08	EXTENÇÃO ELECTRICA	ACT	54,87		54,87
10002	2001/07/23	01	32995	110	04	13	COLHER DE TROLHA	ACT	10,97		10,97
10003	2001/07/23	01	32996	110	04	13	COLHER DE TROLHA	ACT	10,97		10,97
10006	2001/07/23	01	32999	110	04	99	REGUA EM ALUMINIO	ACT	38,91		38,91
10007	2001/07/23	01	33000	110	04	99	REGUA EM ALUMINIO	ACT	38,91		38,91
10008	2001/07/23	01	33001	110	04	99	REGUA EM ALUMINIO	ACT	38,91		38,91
10009	2001/05/28	01	33002	110	04	13	MARRETA C/ CABO	ACT	21,95		21,95
10010	2001/05/28	01	33003	110	04	13	PÁ BUFALO BICO	ACT	8,98		8,98
Total Geral ou a Transportar .....									173.352.522,01	23.891.129,49	197.243.651,50

## FICHA PATRIMONIAL : 3 EQUIPAMENTO BÁSICO

Identificação dos bens							Tipo De Sit.	Valor Patrimonial	Alterações Patrimoniais	Valor Atual	
Numero Ordem	Data de Aquisição	Tipo	Nr.Inv.	Cl.	Tipo	Ben					Descrição
10011	1997/11/27	01	10011	106	02	20	CADEIRA DE ALUNO BEGE	ABA	11,44		11,44
10011	2001/05/28	01	33004	110	04	13	PÁ BUFALO BICO	ACT	8,98		8,98
10012	1997/11/27	01	10012	106	02	20	CADEIRA DE ALUNO BEGE	ABA	11,44		11,44
10013	1997/11/27	01	10013	106	02	20	CADEIRA DE ALUNO BEGE	ABA	11,44		11,44
10014	1997/11/27	01	10014	106	02	20	CADEIRA DE ALUNO BEGE	ABA	11,44		11,44
10015	1997/11/27	01	10015	106	02	20	CADEIRA DE ALUNO BEGE	ACT	11,44		11,44
10015	2001/05/28	01	33008	110	04	13	CORTADOR P/ TUBO INOX	ACT	42,40		42,40
10016	1997/11/27	01	10016	106	02	20	CADEIRA DE ALUNO BEGE	ACT	11,44		11,44
10016	2001/08/01	01	33009	110	04	99	CAVALETE EXTENSIVO	ACT	17,46		17,46
10017	1997/11/27	01	10017	106	02	20	CADEIRA DE ALUNO BEGE	ACT	11,44		11,44
10017	2001/08/01	01	33010	110	04	99	CAVALETE EXTENSIVO	ACT	17,46		17,46
10018	1997/11/27	01	10018	106	02	20	CADEIRA DE ALUNO BEGE	ACT	11,44		11,44
10018	2001/08/01	01	33011	110	04	99	CAVALETE EXTENSIVO	ACT	17,46		17,46
10019	1997/11/27	01	10019	106	02	20	CADEIRA DE ALUNO BEGE	ACT	11,44		11,44
10019	2001/08/01	01	33012	110	04	99	CAVALETE EXTENSIVO	ACT	17,46		17,46
10020	1997/11/27	01	10020	106	02	20	CADEIRA DE ALUNO BEGE	ACT	11,44		11,44
10020	2001/08/01	01	33013	110	04	01	ELEMENTO ANDAIME	ACT	15,46		15,46
10021	1997/11/27	01	10021	106	02	20	CADEIRA DE ALUNO BEGE	ACT	11,44		11,44
10021	2001/08/01	01	33014	110	04	01	ELEMENTO ANDAIME	ACT	15,46		15,46
10022	1997/11/27	01	10022	106	02	20	CADEIRA DE ALUNO BEGE	ACT	11,44		11,44
10022	2001/08/01	01	33015	110	04	01	ELEMENTO ANDAIME	ACT	15,46		15,46
10023	1997/11/27	01	10023	106	02	20	CADEIRA DE ALUNO BEGE	ACT	11,44		11,44
10023	2001/08/01	01	33016	110	04	01	ELEMENTO ANDAIME	ACT	15,46		15,46
10024	1997/11/27	01	10024	106	02	20	CADEIRA DE ALUNO BEGE	ACT	11,44		11,44
10024	2001/08/01	01	33017	110	04	99	PRANCHA METALICA	ACT	14,96		14,96
10025	1997/11/27	01	10025	106	02	20	CADEIRA DE ALUNO BEGE	ACT	11,44		11,44
10025	2001/08/01	01	33018	110	04	99	PRANCHA METALICA	ACT	14,96		14,96
10026	1997/11/27	01	10026	106	02	20	CADEIRA DE ALUNO BEGE	ACT	11,44		11,44
10026	2001/08/01	01	33019	110	04	99	PRANCHA METALICA	ACT	14,96		14,96
10027	1997/11/27	01	10027	106	02	20	CADEIRA DE ALUNO BEGE	ACT	11,44		11,44
10027	2001/08/01	01	33020	110	04	99	PRANCHA METALICA	ACT	14,96		14,96
10028	1997/11/27	01	10028	106	02	20	CADEIRA DE ALUNO BEGE	ACT	11,44		11,44
10028	2001/08/01	01	33021	110	04	99	PRANCHA METALICA	ACT	14,96		14,96
10029	1997/11/27	01	10029	106	02	20	CADEIRA DE ALUNO BEGE	ACT	11,44		11,44
10029	2001/08/01	01	33022	110	04	99	PRANCHA METALICA	ACT	14,96		14,96
10030	1997/11/27	01	10030	106	02	20	CADEIRA DE ALUNO BEGE	ACT	11,44		11,44
10031	1997/11/27	01	10031	106	02	20	CADEIRA DE ALUNO BEGE	ACT	11,44		11,44
10032	1997/11/27	01	10032	106	02	20	CADEIRA DE ALUNO BEGE	ACT	11,44		11,44
10032	2001/07/23	01	33025	110	16	99	MAQUINA CINTAR ROLO DE FITA DE AÇO	ACT	269,35		269,35
10033	1997/11/27	01	10033	106	02	20	CADEIRA DE ALUNO BEGE	ACT	11,44		11,44
10034	1997/11/27	01	10034	106	02	20	CADEIRA DE ALUNO BEGE	ACT	11,44		11,44
10034	2001/07/18	01	33027	111	01	99	ALAVANCA	ACT	23,69		23,69
10035	1997/11/27	01	10035	106	02	20	CADEIRA DE ALUNO BEGE	ACT	11,44		11,44
10036	1997/11/27	01	10036	106	02	20	CADEIRA DE ALUNO BEGE	ACT	11,44		11,44
10037	1997/11/27	01	10037	106	02	20	CADEIRA DE ALUNO BEGE	ACT	11,44		11,44
10038	1997/11/27	01	10038	106	02	20	CADEIRA DE ALUNO BEGE	ACT	11,44		11,44
10039	1997/11/27	01	10039	106	02	20	CADEIRA DE ALUNO BEGE	ACT	11,44		11,44
10039	2001/05/30	01	33032	110	16	99	CORTADOR DE FERRO RECORD	ACT	119,71		119,71
10040	1997/11/27	01	10040	106	02	20	CADEIRA DE ALUNO BEGE	ACT	11,44		11,44
Total Geral ou a Transportar .....									173.353.550,78	23.891.129,49	197.244.680,27

## FICHA PATRIMONIAL : 3 EQUIPAMENTO BÁSICO

Identificação dos bens							Tipo De Sit.	Valor Patrimonial	Alterações Patrimoniais	Valor Atual	
Numero Ordem	Data de Aquisição	Tipo	Nr.Inv.	Cl.	Tipo	Ben					Descrição
10041	1997/11/27	01	10041	106	02	20	CADEIRA DE ALUNO BEGE	ACT	11,44	11,44	
10042	1997/11/27	01	10042	106	02	20	CADEIRA DE ALUNO BEGE	ACT	11,44	11,44	
10043	1997/11/27	01	10043	106	02	20	CADEIRA DE ALUNO BEGE	ACT	11,44	11,44	
10044	1997/11/27	01	10044	106	02	20	CADEIRA DE ALUNO BEGE	ACT	11,44	11,44	
10045	1997/11/27	01	10045	106	02	20	CADEIRA DE ALUNO BEGE	ACT	11,44	11,44	
10046	1997/11/27	01	10046	106	02	20	CADEIRA DE ALUNO BEGE	ACT	11,44	11,44	
10047	1997/11/27	01	10047	106	02	20	CADEIRA DE ALUNO BEGE	ACT	11,44	11,44	
10048	1997/11/27	01	10048	106	02	20	CADEIRA DE ALUNO BEGE	ACT	11,44	11,44	
10049	1997/11/27	01	10049	106	02	20	CADEIRA DE ALUNO BEGE	ACT	11,44	11,44	
10050	1997/11/27	01	10050	106	02	20	CADEIRA DE ALUNO BEGE	ACT	11,44	11,44	
10051	1997/11/27	01	10051	106	02	20	CADEIRA DE ALUNO BEGE	ACT	11,44	11,44	
10052	1997/11/27	01	10052	106	02	20	CADEIRA DE ALUNO BEGE	ACT	11,44	11,44	
10053	1997/11/27	01	10053	106	02	20	CADEIRA DE ALUNO BEGE	ACT	11,44	11,44	
10054	1997/11/27	01	10054	106	02	20	CADEIRA DE ALUNO BEGE	ACT	11,44	11,44	
10055	1997/11/27	01	10055	106	02	20	CADEIRA DE ALUNO BEGE	ACT	11,44	11,44	
10056	1997/11/27	01	10056	106	02	20	CADEIRA DE ALUNO BEGE	ACT	11,44	11,44	
10057	1997/11/27	01	10057	106	02	20	CADEIRA DE ALUNO BEGE	ACT	11,44	11,44	
10058	1997/11/27	01	10058	106	02	20	CADEIRA DE ALUNO BEGE	ACT	11,44	11,44	
10059	1997/11/27	01	10059	106	02	20	CADEIRA DE ALUNO BEGE	ACT	11,44	11,44	
10060	1997/11/27	01	10060	106	02	20	CADEIRA DE ALUNO BEGE	ACT	11,44	11,44	
10061	1997/11/27	01	10061	106	02	20	CADEIRA DE ALUNO BEGE	ACT	11,44	11,44	
10062	1997/11/27	01	10062	106	02	20	CADEIRA DE ALUNO BEGE	ACT	11,44	11,44	
10063	1993/07/29	01	33056	107	06	02	FRIGORIFICO FRICON	ACT	259,38	259,38	
10063	1997/11/27	01	10063	106	02	20	CADEIRA DE ALUNO BEGE	ACT	11,44	11,44	
10064	1997/11/27	01	10064	106	02	20	CADEIRA DE ALUNO BEGE	ACT	11,44	11,44	
10065	1997/11/27	01	10065	106	02	20	CADEIRA DE ALUNO BEGE	ACT	11,44	11,44	
10066	1997/11/27	01	10066	106	02	20	CADEIRA DE ALUNO BEGE	ACT	11,44	11,44	
10066	1998/12/18	01	33059	106	01	99	PISTA SEPARADORA COM ESTICADOR EM AÇO INOX	ACT	248,03	248,03	
10067	1997/11/27	01	10067	106	02	20	CADEIRA DE ALUNO BEGE	ACT	11,44	11,44	
10067	1998/12/18	01	33060	106	01	99	PISTA SEPARADORA COM ESTICADOR EM AÇO INOX	ACT	248,03	248,03	
10068	1997/11/27	01	10068	106	02	20	CADEIRA DE ALUNO BEGE	ACT	11,44	11,44	
10068	1998/12/18	01	33061	106	01	99	PISTA SEPARADORA COM ESTICADOR EM AÇO INOX	ACT	248,03	248,03	
10069	1997/11/27	01	10069	106	02	20	CADEIRA DE ALUNO BEGE	ACT	11,44	11,44	
10069	1998/12/18	01	33062	106	01	99	PISTA SEPARADORA COM ESTICADOR EM AÇO INOX	ACT	248,03	248,03	
10070	1997/11/27	01	10070	106	02	20	CADEIRA DE ALUNO BEGE	ACT	11,44	11,44	
10070	1998/12/18	01	33063	106	01	99	PISTA SEPARADORA COM ESTICADOR EM AÇO INOX	ACT	248,03	248,03	
10071	1993/08/20	01	33064	104	08	06	RELÓGIO DE PAREDE	ACT	19,95	19,95	
10071	1997/11/27	01	10071	106	02	20	CADEIRA DE ALUNO BEGE	ACT	11,44	11,44	
10072	1994/02/24	01	33065	104	08	06	RELÓGIO DE PAREDE	ACT	19,95	19,95	
10072	1997/11/27	01	10072	106	02	20	CADEIRA DE ALUNO BEGE	ACT	11,44	11,44	
10073	1997/11/27	01	10073	106	02	20	CADEIRA DE ALUNO BEGE	ACT	11,44	11,44	
10073	2001/01/05	01	33066	110	03	99	ASPIRADOR ARTICULADO (LIMPA FUNDOS)	ACT	57,86	57,86	
10074	1997/11/27	01	10074	106	02	20	CADEIRA DE ALUNO BEGE	ACT	11,44	11,44	
10074	2001/07/16	01	33067	102	01	13	TELEFONE ALCATEL 7003 "TICO" ROXO E AMARELO	ACT	344,32	344,32	
10075	1997/11/27	01	10075	106	02	20	CADEIRA DE ALUNO BEGE	ACT	11,44	11,44	
10075	2001/04/30	01	33068	113	04	02	PAR DE GALOCHAS	ACT	9,98	9,98	
10076	1993/05/31	01	33069	112	02	06	BOIA SALVA VIDAS(ESFEROVITE REVEST. A PANO LARAJA)	ACT	92,58	92,58	
10076	1997/11/27	01	10076	106	02	20	CADEIRA DE ALUNO BEGE	ACT	11,44	11,44	
10077	1993/05/31	01	33070	112	02	06	BOIA SALVA VIDAS(ESFEROVITE REVEST. A PANO LARAJA)	ACT	92,58	92,58	
Total Geral ou a Transportar .....									173.356.099,37	23.891.129,49	197.247.228,86

## FICHA PATRIMONIAL : 3 EQUIPAMENTO BÁSICO

Identificação dos bens							Tipo De Sit.	Valor Patrimonial	Alterações Patrimoniais	Valor Atual	
Numero Ordem	Data de Aquisição	Tipo	Nr.Inv.	Cl.	Tipo	Ben					Descrição
10077	1997/11/27	01	10077	106	02	20	CADEIRA DE ALUNO BEGE	ACT	11,44	11,44	
10078	1993/05/31	01	33071	112	02	06	BOIA SALVA VIDAS(ESFEROVITE REVEST. A PANO LARAJA)	ACT	92,58	92,58	
10078	1997/11/27	01	10078	106	02	20	CADEIRA DE ALUNO BEGE	ACT	11,44	11,44	
10079	1993/05/31	01	33072	112	02	06	BOIA SALVA VIDAS(ESFEROVITE REVEST. A PANO LARAJA)	ACT	92,58	92,58	
10079	1997/11/27	01	10079	106	02	20	CADEIRA DE ALUNO BEGE	ACT	11,44	11,44	
10080	1996/09/01	01	33073	106	01	99	RELÓGIO DE COMPETIÇÃO	ACT	262,62	262,62	
10080	1997/11/27	01	10080	106	02	20	CADEIRA DE ALUNO BEGE	ACT	11,44	11,44	
10081	1997/03/18	011	33074	106	05	02	PLANTA AEROFOTOGRAMÉTRICAS ESC.1/5000 - CONCELHO (INCLUI 2 CD;S C/CARTOGRAFIA ESC.1/5000)	ACT	1.070,84	1.070,84	
10081	1997/11/27	01	10081	106	02	20	CADEIRA DE ALUNO BEGE	ACT	11,44	11,44	
10082	1996/11/07	01	33075	106	01	99	JOGO DE SINALIZAÇÃO P/ VIRAGEM DE COSTAS	ACT	399,04	399,04	
10082	1997/11/27	01	10082	106	02	20	CADEIRA DE ALUNO BEGE	ACT	11,44	11,44	
10083	1997/03/18	011	33076	106	05	02	PLANTA AEROFOTOGRAMÉTRICAS ESC.1/5000 - CONCELHO	ACT	1.070,84	1.070,84	
10083	1997/11/27	01	10083	106	02	20	CADEIRA DE ALUNO BEGE	ACT	11,44	11,44	
10084	1997/03/18	011	33077	106	05	02	PLANTA AEROFOTOGRAMÉTRICAS ESC.1/5000 - CONCELHO	ACT	1.070,84	1.070,84	
10084	1997/11/27	01	10084	106	02	20	CADEIRA DE ALUNO BEGE	ACT	11,44	11,44	
10085	1997/03/18	011	33078	106	05	02	PLANTA AEROFOTOGRAMÉTRICAS ESC.1/5000 - CONCELHO	ACT	1.070,84	1.070,84	
10085	1997/11/27	01	10085	106	02	20	CADEIRA DE ALUNO BEGE	ACT	11,44	11,44	
10086	1997/03/18	011	33079	106	05	02	PLANTA AEROFOTOGRAMÉTRICAS ESC.1/5000 - CONCELHO	ACT	1.070,84	1.070,84	
10086	1997/11/27	01	10086	106	02	20	CADEIRA DE ALUNO BEGE	ACT	11,44	11,44	
10087	1997/03/18	011	33080	106	05	02	PLANTA AEROFOTOGRAMÉTRICAS ESC.1/5000 - CONCELHO	ACT	1.070,84	1.070,84	
10087	1997/11/27	01	10087	106	02	20	CADEIRA DE ALUNO BEGE	ACT	11,44	11,44	
10088	1997/03/18	011	33081	106	05	02	PLANTA AEROFOTOGRAMÉTRICAS ESC.1/5000 - CONCELHO	ACT	1.070,84	1.070,84	
10088	1997/11/27	01	10088	106	02	20	CADEIRA DE ALUNO BEGE	ACT	11,44	11,44	
10089	1997/03/18	011	33082	106	05	02	PLANTA AEROFOTOGRAMÉTRICAS ESC.1/5000 - CONCELHO	ACT	1.070,84	1.070,84	
10089	1997/11/27	01	10089	106	02	20	CADEIRA DE ALUNO BEGE	ACT	11,44	11,44	
10090	1997/03/18	011	33083	106	05	02	PLANTA AEROFOTOGRAMÉTRICAS ESC.1/5000 - CONCELHO	ACT	1.070,84	1.070,84	
10090	1997/11/27	01	10090	106	02	20	CADEIRA DE ALUNO BEGE	ACT	11,44	11,44	
10091	1997/03/18	011	33084	106	05	02	PLANTA AEROFOTOGRAMÉTRICAS ESC.1/5000 - CONCELHO	ACT	1.070,84	1.070,84	
10091	1997/11/27	01	10091	106	02	20	CADEIRA DE ALUNO BEGE	ACT	11,44	11,44	
10092	1997/03/18	011	33085	106	05	02	PLANTA AEROFOTOGRAMÉTRICAS ESC.1/5000 - CONCELHO	ACT	1.070,84	1.070,84	
10092	1997/11/27	01	10092	106	02	20	CADEIRA DE ALUNO BEGE	ACT	11,44	11,44	
10093	1997/03/18	011	33086	106	05	02	PLANTA AEROFOTOGRAMÉTRICAS ESC.1/5000 - CONCELHO	ACT	1.070,84	1.070,84	
10093	1997/11/27	01	10093	106	02	20	CADEIRA DE ALUNO BEGE	ACT	11,44	11,44	
10094	1997/03/18	011	33087	106	05	02	PLANTA AEROFOTOGRAMÉTRICAS ESC.1/5000 - CONCELHO	ACT	1.070,84	1.070,84	
10094	1997/11/27	01	10094	106	02	20	CADEIRA DE ALUNO BEGE	ACT	11,44	11,44	
10095	1997/03/18	011	33088	106	05	02	PLANTA AEROFOTOGRAMÉTRICAS ESC.1/5000 - CONCELHO	ACT	1.070,84	1.070,84	
10095	1997/11/27	01	10095	106	02	20	CADEIRA DE ALUNO BEGE	ACT	11,44	11,44	
10096	1997/03/18	011	33089	106	05	02	PLANTA AEROFOTOGRAMÉTRICAS ESC.1/5000 - CONCELHO	ACT	1.070,84	1.070,84	
10096	1997/11/27	01	10096	106	02	20	CADEIRA DE ALUNO BEGE	ACT	11,44	11,44	
10097	1997/03/18	011	33090	106	05	02	PLANTA AEROFOTOGRAMÉTRICAS ESC.1/5000 - CONCELHO	ACT	1.070,84	1.070,84	
10097	1997/11/27	01	10097	106	02	20	CADEIRA DE ALUNO BEGE	ACT	11,44	11,44	
10098	1997/03/18	011	33091	106	05	02	PLANTA AEROFOTOGRAMÉTRICAS ESC.1/5000 - CONCELHO	ACT	1.070,84	1.070,84	
10098	1997/11/27	01	10098	106	02	20	CADEIRA DE ALUNO BEGE	ACT	11,44	11,44	
10099	1997/03/18	011	33092	106	05	02	PLANTA AEROFOTOGRAMÉTRICAS ESC.1/5000 - CONCELHO	ACT	1.070,84	1.070,84	
10099	1997/11/27	01	10099	106	02	20	CADEIRA DE ALUNO BEGE	ACT	11,44	11,44	
10100	1997/03/18	011	33093	106	05	02	PLANTA AEROFOTOGRAMÉTRICAS ESC.1/5000 - CONCELHO	ACT	1.070,84	1.070,84	
10100	1997/11/27	01	10100	106	02	20	CADEIRA DE ALUNO BEGE	ACT	11,44	11,44	
10101	1997/03/18	011	33094	106	05	02	PLANTA AEROFOTOGRAMÉTRICAS ESC.1/5000 - CONCELHO	ACT	1.070,84	1.070,84	
Total Geral ou a Transportar .....									173.378.637,55	23.891.129,49	197.269.767,04

## FICHA PATRIMONIAL : 3 EQUIPAMENTO BÁSICO

Identificação dos bens							Tipo De Sit.	Valor Patrimonial	Alterações Patrimoniais	Valor Atual	
Numero Ordem	Data de Aquisição	Tipo	Nr.Inv.	Cl.	Tipo	Ben					Descrição
10101	1997/11/27	01	10101	106	02	20	CADEIRA DE ALUNO BEGE	ACT	11,44		11,44
10102	1997/03/18	011	33095	106	05	02	PLANTA AEROFOTOGRAMÉTRICAS ESC.1/5000 - CONCELHO	ACT	1.070,84		1.070,84
10102	1997/11/27	01	10102	106	02	20	CADEIRA DE ALUNO BEGE	ACT	11,44		11,44
10103	1997/03/18	011	33096	106	05	02	PLANTA AEROFOTOGRAMÉTRICAS ESC.1/5000 - CONCELHO	ACT	1.070,84		1.070,84
10103	1997/11/27	01	10103	106	02	20	CADEIRA DE ALUNO BEGE	ACT	11,44		11,44
10104	1997/03/18	011	33097	106	05	02	PLANTA AEROFOTOGRAMÉTRICAS ESC.1/5000 - CONCELHO	ACT	1.070,84		1.070,84
10104	1997/11/27	01	10104	106	02	20	CADEIRA DE ALUNO BEGE	ACT	11,44		11,44
10105	1997/03/18	011	33098	106	05	02	PLANTA AEROFOTOGRAMÉTRICAS ESC.1/5000 - CONCELHO	ACT	1.070,84		1.070,84
10105	1997/11/27	01	10105	106	02	20	CADEIRA DE ALUNO BEGE	ACT	11,44		11,44
10106	1997/03/18	011	33099	106	05	02	PLANTA AEROFOTOGRAMÉTRICAS ESC.1/5000 - CONCELHO	ACT	1.070,84		1.070,84
10106	1997/11/27	01	10106	106	02	20	CADEIRA DE ALUNO BEGE	ACT	11,44		11,44
10107	1997/03/18	011	33100	106	05	02	PLANTA AEROFOTOGRAMÉTRICAS ESC.1/5000 - CONCELHO	ACT	1.070,84		1.070,84
10107	1997/11/27	01	10107	106	02	20	CADEIRA DE ALUNO BEGE	ACT	11,44		11,44
10108	1997/03/18	011	33101	106	05	02	PLANTA AEROFOTOGRAMÉTRICAS ESC.1/5000 - CONCELHO	ACT	1.070,84		1.070,84
10108	1997/11/27	01	10108	106	02	20	CADEIRA DE ALUNO BEGE	ACT	11,44		11,44
10109	1997/03/18	011	33102	106	05	02	PLANTA AEROFOTOGRAMÉTRICAS ESC.1/5000 - CONCELHO	ACT	1.070,84		1.070,84
10110	1997/03/18	011	33103	106	05	02	PLANTA AEROFOTOGRAMÉTRICAS ESC.1/5000 - CONCELHO	ACT	1.070,84		1.070,84
10111	1997/03/18	011	33104	106	05	02	PLANTA AEROFOTOGRAMÉTRICAS ESC.1/5000 - CONCELHO	ACT	1.070,84		1.070,84
10112	1997/03/18	011	33105	106	05	02	PLANTA AEROFOTOGRAMÉTRICAS ESC.1/5000 - CONCELHO	ACT	1.070,84		1.070,84
10113	1997/03/18	011	33106	106	05	02	PLANTA AEROFOTOGRAMÉTRICAS ESC.1/5000 - CONCELHO	ACT	1.070,84		1.070,84
10114	1997/03/18	011	33107	106	05	02	PLANTA AEROFOTOGRAMÉTRICAS ESC.1/5000 - CONCELHO	ACT	1.070,84		1.070,84
10114	1997/11/27	01	10114	106	02	20	CADEIRA DE ALUNO BEGE	ACT	11,44		11,44
10115	1997/03/18	011	33108	106	05	02	PLANTA AEROFOTOGRAMÉTRICAS ESC.1/5000 - CONCELHO	ACT	1.070,84		1.070,84
10115	1997/11/27	01	10115	106	02	20	CADEIRA DE ALUNO BEGE	ACT	11,44		11,44
10116	1997/03/18	011	33109	106	05	02	PLANTA AEROFOTOGRAMÉTRICAS ESC.1/5000 - CONCELHO	ACT	1.070,84		1.070,84
10116	1997/11/27	01	10116	106	02	20	CADEIRA DE ALUNO BEGE	ACT	11,44		11,44
10117	1997/03/18	011	33110	106	05	02	PLANTA AEROFOTOGRAMÉTRICAS ESC.1/5000 - CONCELHO	ACT	1.070,84		1.070,84
10117	1998/01/23	01	10117	106	02	20	CADEIRA DE ALUNO BEGE	ACT	11,44		11,44
10118	1997/03/18	011	33111	106	05	02	PLANTA AEROFOTOGRAMÉTRICAS ESC.1/5000 - CONCELHO	ACT	1.070,84		1.070,84
10119	1997/03/18	011	33112	106	05	02	PLANTA AEROFOTOGRAMÉTRICAS ESC.1/5000 - CONCELHO	ACT	1.070,84		1.070,84
10120	1997/03/18	011	33113	106	05	02	PLANTA AEROFOTOGRAMÉTRICAS ESC.1/5000 - CONCELHO	ACT	1.070,84		1.070,84
10120	1998/01/23	01	10120	106	02	20	CADEIRA DE ALUNO BEGE	ACT	11,44		11,44
10121	1997/03/18	011	33114	106	05	02	PLANTA AEROFOTOGRAMÉTRICAS ESC.1/5000 - CONCELHO	ACT	1.070,84		1.070,84
10121	1998/01/23	01	10121	106	02	20	CADEIRA DE ALUNO BEGE	ACT	11,44		11,44
10122	1997/03/18	011	33115	106	05	02	PLANTA AEROFOTOGRAMÉTRICAS ESC.1/5000 - CONCELHO	ACT	1.070,84		1.070,84
10122	1998/01/23	01	10122	106	02	20	CADEIRA DE ALUNO BEGE	ACT	11,44		11,44
10123	1997/03/18	011	33116	106	05	02	PLANTA AEROFOTOGRAMÉTRICAS ESC.1/5000 - CONCELHO	ACT	1.070,84		1.070,84
10123	1998/01/23	01	10123	106	02	20	CADEIRA DE ALUNO BEGE	ACT	11,44		11,44
10124	1997/03/18	011	33117	106	05	02	PLANTA AEROFOTOGRAMÉTRICAS ESC.1/5000 - CONCELHO	ACT	1.070,84		1.070,84
10124	1998/01/23	01	10124	106	02	20	CADEIRA DE ALUNO BEGE	ACT	11,44		11,44
10125	1997/03/18	011	33118	106	05	02	PLANTA AEROFOTOGRAMÉTRICAS ESC.1/5000 - CONCELHO	ACT	1.070,84		1.070,84
10125	1998/01/23	01	10125	106	02	20	CADEIRA DE ALUNO BEGE	ACT	11,44		11,44
10126	1997/03/18	011	33119	106	05	02	PLANTA AEROFOTOGRAMÉTRICAS ESC.1/5000 - CONCELHO	ACT	1.070,84		1.070,84
10126	1998/01/23	01	10126	106	02	20	CADEIRA DE ALUNO BEGE	ACT	11,44		11,44
10127	1997/03/18	011	33120	106	05	02	PLANTA AEROFOTOGRAMÉTRICAS ESC.1/5000 - CONCELHO	ACT	1.070,84		1.070,84
10127	1998/01/23	01	10127	106	02	20	CADEIRA DE ALUNO BEGE	ACT	11,44		11,44
10128	1997/03/18	011	33121	106	05	02	PLANTA AEROFOTOGRAMÉTRICAS ESC.1/5000 - CONCELHO	ACT	1.070,84		1.070,84
10128	1998/01/23	01	10128	106	02	20	CADEIRA DE ALUNO BEGE	ACT	11,44		11,44
10129	1997/03/18	011	33122	106	05	02	PLANTA AEROFOTOGRAMÉTRICAS ESC.1/5000 - CONCELHO	ACT	1.070,84		1.070,84
Total Geral ou a Transportar .....									173.408.861,31	23.891.129,49	197.299.990,80

## FICHA PATRIMONIAL : 3 EQUIPAMENTO BÁSICO

Identificação dos bens							Tipo De Sit.	Valor Patrimonial	Alterações Patrimoniais	Valor Atual	
Numero Ordem	Data de Aquisição	Tipo	Nr.Inv.	Cl.	Tipo	Ben					Descrição
10129	1998/01/23	01	10129	106	02	20	CADEIRA DE ALUNO BEGE	ACT	11,44	11,44	
10130	1997/03/18	011	33123	106	05	02	PLANTA AEROFOTOGRAFÉTRICAS ESC.1/5000 - CONCELHO	ACT	1.070,84	1.070,84	
10130	1998/01/23	01	10130	106	02	20	CADEIRA DE ALUNO BEGE	ACT	11,44	11,44	
10131	1997/03/18	011	33124	106	05	02	PLANTA AEROFOTOGRAFÉTRICAS ESC.1/5000 - CONCELHO	ACT	1.070,84	1.070,84	
10131	1998/01/23	01	10131	106	02	20	CADEIRA DE ALUNO BEGE	ACT	11,44	11,44	
10132	1997/03/18	011	33125	106	05	02	PLANTA AEROFOTOGRAFÉTRICAS ESC.1/5000 - CONCELHO	ACT	1.070,84	1.070,84	
10132	1998/01/23	01	10132	106	02	20	CADEIRA DE ALUNO BEGE	ACT	11,44	11,44	
10133	1997/03/18	011	33126	106	05	02	PLANTA AEROFOTOGRAFÉTRICAS ESC.1/2000 (INCLUI 1 CD;S C/CARTOGRAFIA ESC.1/2000)	ACT	1.217,86	1.217,86	
10133	1998/01/23	01	10133	106	02	20	CADEIRA DE ALUNO BEGE	ACT	11,44	11,44	
10134	1997/03/18	011	33127	106	05	02	PLANTA AEROFOTOGRAFÉTRICAS ESC.1/2000	ACT	1.217,86	1.217,86	
10134	1998/01/23	01	10134	106	02	20	CADEIRA DE ALUNO BEGE	ACT	11,44	11,44	
10135	1997/03/18	011	33128	106	05	02	PLANTA AEROFOTOGRAFÉTRICAS ESC.1/2000	ACT	1.217,86	1.217,86	
10135	1998/01/23	01	10135	106	02	20	CADEIRA DE ALUNO BEGE	ACT	11,44	11,44	
10136	1997/03/18	011	33129	106	05	02	PLANTA AEROFOTOGRAFÉTRICAS ESC.1/2000	ACT	1.217,86	1.217,86	
10136	1998/01/23	01	10136	106	02	20	CADEIRA DE ALUNO BEGE	ACT	11,44	11,44	
10137	1997/03/18	011	33130	106	05	02	PLANTA AEROFOTOGRAFÉTRICAS ESC.1/2000	ACT	1.217,86	1.217,86	
10137	1998/01/23	01	10137	106	02	20	CADEIRA DE ALUNO BEGE	ACT	11,44	11,44	
10138	1997/03/18	011	33131	106	05	02	PLANTA AEROFOTOGRAFÉTRICAS ESC.1/2000	ACT	1.217,86	1.217,86	
10138	1998/01/23	01	10138	106	02	20	CADEIRA DE ALUNO BEGE	ACT	11,44	11,44	
10139	1997/03/18	011	33132	106	05	02	PLANTA AEROFOTOGRAFÉTRICAS ESC.1/2000	ACT	1.217,86	1.217,86	
10139	1998/01/23	01	10139	106	02	20	CADEIRA DE ALUNO BEGE	ACT	11,44	11,44	
10140	1997/03/18	011	33133	106	05	02	PLANTA AEROFOTOGRAFÉTRICAS ESC.1/2000	ACT	1.217,86	1.217,86	
10140	1998/01/23	01	10140	106	02	20	CADEIRA DE ALUNO BEGE	ACT	11,44	11,44	
10141	1997/03/18	011	33134	106	05	02	PLANTA AEROFOTOGRAFÉTRICAS ESC.1/2000	ACT	1.217,86	1.217,86	
10141	1998/01/23	01	10141	106	02	20	CADEIRA DE ALUNO BEGE	ACT	11,44	11,44	
10142	1997/03/18	011	33135	106	05	02	PLANTA AEROFOTOGRAFÉTRICAS ESC.1/2000	ACT	1.217,86	1.217,86	
10142	1998/01/23	01	10142	106	02	20	CADEIRA DE ALUNO BEGE	ACT	11,44	11,44	
10143	1997/03/18	011	33136	106	05	02	PLANTA AEROFOTOGRAFÉTRICAS ESC.1/2000	ACT	1.217,86	1.217,86	
10143	1998/01/23	01	10143	106	02	20	CADEIRA DE ALUNO BEGE	ACT	11,44	11,44	
10144	1997/03/18	011	33137	106	05	02	PLANTA AEROFOTOGRAFÉTRICAS ESC.1/2000	ACT	1.217,86	1.217,86	
10144	1998/01/23	01	10144	106	02	20	CADEIRA DE ALUNO BEGE	ACT	11,44	11,44	
10145	1997/03/18	011	33138	106	05	02	PLANTA AEROFOTOGRAFÉTRICAS ESC.1/2000	ACT	1.217,86	1.217,86	
10145	1998/01/23	01	10145	106	02	20	CADEIRA DE ALUNO BEGE	ACT	11,44	11,44	
10146	1997/03/18	011	33139	106	05	02	PLANTA AEROFOTOGRAFÉTRICAS ESC.1/2000	ACT	1.217,86	1.217,86	
10146	1998/01/23	01	10146	106	02	20	CADEIRA DE ALUNO BEGE	ACT	11,44	11,44	
10147	1997/03/18	011	33140	106	05	02	PLANTA AEROFOTOGRAFÉTRICAS ESC.1/2000	ACT	1.217,86	1.217,86	
10147	1998/01/23	01	10147	106	02	20	CADEIRA DE ALUNO BEGE	ACT	11,44	11,44	
10148	1997/03/18	011	33141	106	05	02	PLANTA AEROFOTOGRAFÉTRICAS ESC.1/2000	ACT	1.217,86	1.217,86	
10148	1998/01/23	01	10148	106	02	20	CADEIRA DE ALUNO BEGE	ACT	11,44	11,44	
10149	1997/03/18	011	33142	106	05	02	PLANTA AEROFOTOGRAFÉTRICAS ESC.1/2000	ACT	1.217,86	1.217,86	
10149	1998/01/23	01	10149	106	02	20	CADEIRA DE ALUNO BEGE	ACT	11,44	11,44	
10150	1997/03/18	011	33143	106	05	02	PLANTA AEROFOTOGRAFÉTRICAS ESC.1/2000	ACT	1.217,86	1.217,86	
10150	1998/01/23	01	10150	106	02	20	CADEIRA DE ALUNO BEGE	ACT	11,44	11,44	
10151	1997/03/18	011	33144	106	05	02	PLANTA AEROFOTOGRAFÉTRICAS ESC.1/2000	ACT	1.217,86	1.217,86	
10151	1998/01/23	01	10151	106	02	20	CADEIRA DE ALUNO BEGE	ACT	11,44	11,44	
10152	1997/03/18	011	33145	106	05	02	PLANTA AEROFOTOGRAFÉTRICAS ESC.1/2000	ACT	1.217,86	1.217,86	
10152	1998/01/23	01	10152	106	02	20	CADEIRA DE ALUNO BEGE	ACT	11,44	11,44	
10153	1997/03/18	011	33146	106	05	02	PLANTA AEROFOTOGRAFÉTRICAS ESC.1/2000	ACT	1.217,86	1.217,86	
Total Geral ou a Transportar .....									173.437.923,45	23.891.129,49	197.329.052,94

## FICHA PATRIMONIAL : 3 EQUIPAMENTO BÁSICO

Identificação dos bens							Tipo De Sit.	Valor Patrimonial	Alterações Patrimoniais	Valor Atual	
Numero Ordem	Data de Aquisição	Tipo	Nr.Inv.	Cl.	Tipo	Ben					Descrição
10153	1998/01/23	01	10153	106	02	20	CADEIRA DE ALUNO BEGE	ACT	11,44	11,44	
10154	1997/03/18	011	33147	106	05	02	PLANTA AEROFOTOGRAMETRICAS ESC.1/2000	ACT	1.217,86	1.217,86	
10154	1998/01/23	01	10154	106	02	20	CADEIRA DE ALUNO BEGE	ACT	11,44	11,44	
10155	1997/03/18	011	33148	106	05	02	PLANTA AEROFOTOGRAMETRICAS ESC.1/2000	ACT	1.217,86	1.217,86	
10155	1998/01/23	01	10155	106	02	20	CADEIRA DE ALUNO BEGE	ACT	11,44	11,44	
10156	1997/03/18	011	33149	106	05	02	PLANTA AEROFOTOGRAMETRICAS ESC.1/2000	ACT	1.217,86	1.217,86	
10156	1998/01/23	01	10156	106	02	20	CADEIRA DE ALUNO BEGE	ACT	11,44	11,44	
10157	1997/03/18	011	33150	106	05	02	PLANTA AEROFOTOGRAMETRICAS ESC.1/2000	ACT	1.217,86	1.217,86	
10157	1998/01/23	01	10157	106	02	20	CADEIRA DE ALUNO BEGE	ACT	11,44	11,44	
10158	1997/03/18	011	33151	106	05	02	PLANTA AEROFOTOGRAMETRICAS ESC.1/2000	ACT	1.217,86	1.217,86	
10158	1998/01/23	01	10158	106	02	20	CADEIRA DE ALUNO BEGE	ACT	11,44	11,44	
10159	1997/03/18	011	33152	106	05	02	PLANTA AEROFOTOGRAMETRICAS ESC.1/2000	ACT	1.217,86	1.217,86	
10159	1998/01/23	01	10159	106	02	20	CADEIRA DE ALUNO BEGE	ACT	11,44	11,44	
10160	1997/03/18	011	33153	106	05	02	PLANTA AEROFOTOGRAMETRICAS ESC.1/2000	ACT	1.217,86	1.217,86	
10160	1998/01/23	01	10160	106	02	20	CADEIRA DE ALUNO BEGE	ACT	11,44	11,44	
10161	1997/03/18	011	33154	106	05	02	PLANTA AEROFOTOGRAMETRICAS ESC.1/2000	ACT	1.217,86	1.217,86	
10161	1998/01/23	01	10161	106	02	20	CADEIRA DE ALUNO BEGE	ACT	11,44	11,44	
10162	1997/03/18	011	33155	106	05	02	PLANTA AEROFOTOGRAMETRICAS ESC.1/2000	ACT	1.217,86	1.217,86	
10162	1998/01/23	01	10162	106	02	20	CADEIRA DE ALUNO BEGE	ACT	11,44	11,44	
10163	1997/03/18	011	33156	106	05	02	PLANTA AEROFOTOGRAMETRICAS ESC.1/2000	ACT	1.217,86	1.217,86	
10163	1998/01/23	01	10163	106	02	20	CADEIRA DE ALUNO BEGE	ACT	11,44	11,44	
10164	1997/03/18	011	33157	106	05	02	PLANTA AEROFOTOGRAMETRICAS ESC.1/2000	ACT	1.217,86	1.217,86	
10164	1998/01/23	01	10164	106	02	20	CADEIRA DE ALUNO BEGE	ACT	11,44	11,44	
10165	1997/03/18	011	33158	106	05	02	PLANTA AEROFOTOGRAMETRICAS ESC.1/2000	ACT	1.217,86	1.217,86	
10165	1998/01/23	01	10165	106	02	20	CADEIRA DE ALUNO BEGE	ACT	11,44	11,44	
10166	1997/03/18	011	33159	106	05	02	PLANTA AEROFOTOGRAMETRICAS ESC.1/2000	ACT	1.217,86	1.217,86	
10167	1997/03/18	011	33160	106	05	02	PLANTA AEROFOTOGRAMETRICAS ESC.1/2000	ACT	1.217,86	1.217,86	
10168	1997/03/18	011	33161	106	05	02	PLANTA AEROFOTOGRAMETRICAS ESC.1/2000	ACT	1.217,86	1.217,86	
10169	1997/03/18	011	33162	106	05	02	PLANTA AEROFOTOGRAMETRICAS ESC.1/2000	ACT	1.217,86	1.217,86	
10170	1997/03/18	011	33163	106	05	02	PLANTA AEROFOTOGRAMETRICAS ESC.1/2000	ACT	1.217,86	1.217,86	
10171	1997/03/18	011	33164	106	05	02	PLANTA AEROFOTOGRAMETRICAS ESC.1/2000	ACT	1.217,86	1.217,86	
10172	1997/03/18	011	33165	106	05	02	PLANTA AEROFOTOGRAMETRICAS ESC.1/2000	ACT	1.217,86	1.217,86	
10173	1997/03/18	011	33166	106	05	02	PLANTA AEROFOTOGRAMETRICAS ESC.1/2000	ACT	1.217,86	1.217,86	
10174	1997/03/18	011	33167	106	05	02	PLANTA AEROFOTOGRAMETRICAS ESC.1/2000	ACT	1.217,86	1.217,86	
10175	1997/03/18	011	33168	106	05	02	PLANTA AEROFOTOGRAMETRICAS ESC.1/2000	ACT	1.217,86	1.217,86	
10176	1997/03/18	011	33169	106	05	02	PLANTA AEROFOTOGRAMETRICAS ESC.1/2000	ACT	1.217,86	1.217,86	
10177	2001/08/07	011	33170	106	02	99	MÓVEL	ACT	297,63	297,63	
10178	1996/09/09	01	33171	106	01	99	JOGO COMPLETO DE SAÍDAS FALSAS (C/ VARÃO DE SUPORTE INCLUIDO)	ACT	262,62	262,62	
10179	1993/07/27	01	33172	110	03	02	ANALISADOR ELECTÓNICO DE PH + CLORO	ACT	199,52	199,52	
10180	1994/08/10	01	33173	107	01	07	CADEIRA BRANCA	ACT	3,64	3,64	
10182	1994/08/10	01	33175	107	01	07	CADEIRA BRANCA	ACT	3,64	3,64	
10183	1994/08/10	01	33176	107	01	07	CADEIRA BRANCA	ACT	3,64	3,64	
10184	1994/08/10	01	33177	107	01	07	CADEIRA BRANCA	ACT	3,64	3,64	
10185	1994/08/10	01	33178	107	01	07	CADEIRA BRANCA	ACT	3,64	3,64	
10186	1994/08/10	01	33179	107	01	07	CADEIRA BRANCA	ACT	3,64	3,64	
10187	1994/08/10	01	33180	107	01	07	CADEIRA BRANCA	ACT	3,64	3,64	
10188	1994/08/10	01	33181	107	01	07	CADEIRA BRANCA	ACT	3,64	3,64	
10189	1994/08/10	01	33182	107	01	07	CADEIRA BRANCA	ACT	3,64	3,64	
Total Geral ou a Transportar .....									173.466.875,48	23.891.129,49	197.358.004,97

## FICHA PATRIMONIAL : 3 EQUIPAMENTO BÁSICO

Identificação dos bens							Tipo De Sit.	Valor Patrimonial	Alterações Patrimoniais	Valor Atual	
Numero Ordem	Data de Aquisição	Tipo	Nr.Inv.	Cl.	Tipo	Ben					Descrição
10190	1994/08/10	01	33183	107	01	07	CADEIRA BRANCA	ACT	3,64	3,64	
10190	1998/01/23	01	10190	106	02	20	CADEIRA DE ALUNO	ACT	11,44	11,44	
10191	1994/08/10	01	33184	107	01	07	CADEIRA BRANCA	ACT	3,64	3,64	
10191	1998/01/23	01	10191	106	02	20	CADEIRA DE ALUNO	ACT	11,44	11,44	
10192	1994/08/10	01	33185	107	01	07	CADEIRA BRANCA	ACT	3,64	3,64	
10192	1998/01/23	01	10192	106	02	20	CADEIRA DE ALUNO	ACT	11,44	11,44	
10193	1994/08/10	01	33186	107	01	07	CADEIRA BRANCA	ACT	3,64	3,64	
10193	1998/01/23	01	10193	106	02	20	CADEIRA DE ALUNO	ACT	11,44	11,44	
10194	1994/08/10	01	33187	107	01	07	CADEIRA BRANCA	ACT	3,64	3,64	
10194	1998/01/23	01	10194	106	02	20	CADEIRA DE ALUNO	ACT	11,44	11,44	
10195	1994/08/10	01	33188	107	01	07	CADEIRA BRANCA	ACT	3,64	3,64	
10195	1998/01/23	01	10195	106	02	20	CADEIRA DE ALUNO	ACT	11,44	11,44	
10196	1994/08/10	01	33189	107	01	07	CADEIRA BRANCA	ACT	3,64	3,64	
10196	1998/01/23	01	10196	106	02	20	CADEIRA DE ALUNO	ACT	11,44	11,44	
10197	1994/08/10	01	33190	107	01	07	CADEIRA BRANCA	ACT	3,64	3,64	
10197	1998/01/23	01	10197	106	02	20	CADEIRA DE ALUNO	ACT	11,44	11,44	
10198	1994/08/10	01	33191	107	01	07	CADEIRA BRANCA	ACT	3,64	3,64	
10198	1998/01/23	01	10198	106	02	20	CADEIRA DE ALUNO	ACT	11,44	11,44	
10199	1994/08/10	01	33192	107	01	07	CADEIRA BRANCA	ACT	3,64	3,64	
10199	1998/01/23	01	10199	106	02	20	CADEIRA DE ALUNO	ACT	11,44	11,44	
10200	1994/08/10	01	33193	107	01	07	CADEIRA BRANCA	ACT	3,64	3,64	
10200	1998/01/23	01	10200	106	02	20	CADEIRA DE ALUNO BEGE	ACT	11,44	11,44	
10201	1994/08/10	01	33194	107	01	99	GUARDA SOL C/ SUPORTE	ACT	39,90	39,90	
10201	1998/01/23	01	10201	106	02	20	CADEIRA DE ALUNO BEGE	ACT	11,44	11,44	
10202	1994/08/10	01	33195	107	01	99	GUARDA SOL C/ SUPORTE	ACT	39,90	39,90	
10202	1998/01/23	01	10202	106	02	20	CADEIRA DE ALUNO BEGE	ACT	11,44	11,44	
10203	1994/08/10	01	33196	107	01	99	GUARDA SOL C/ SUPORTE	ACT	39,90	39,90	
10203	1998/01/23	01	10203	106	02	20	CADEIRA DE ALUNO BEGE	ACT	11,44	11,44	
10204	1994/08/10	01	33197	107	01	99	GUARDA SOL C/ SUPORTE	ACT	39,90	39,90	
10204	1998/01/23	01	10204	106	02	20	CADEIRA DE ALUNO BEGE	ACT	11,44	11,44	
10205	1994/08/10	01	33198	107	01	99	GUARDA SOL C/ SUPORTE	ACT	39,90	39,90	
10205	1998/01/23	01	10205	106	02	20	CADEIRA DE ALUNO BEGE	ACT	11,44	11,44	
10206	1994/08/10	01	33199	107	01	99	GUARDA SOL C/ SUPORTE	ACT	39,90	39,90	
10206	1998/01/23	01	10206	106	02	20	CADEIRA DE ALUNO BEGE	ACT	11,44	11,44	
10207	1993/08/21	01	33200	107	04	15	VENTOINHA (BRANCA / AZUL)	ACT	33,92	33,92	
10207	1998/01/23	01	10207	106	02	20	CADEIRA DE ALUNO BEGE	ACT	11,44	11,44	
10208	1993/08/21	01	33201	110	03	99	EXTENSÃO ELECTRICA DE 40M	ACT	23,69	23,69	
10208	1998/01/23	01	10208	106	02	20	CADEIRA DE ALUNO BEGE	ACT	11,44	11,44	
10209	1998/01/23	01	10209	106	02	20	CADEIRA DE ALUNO BEGE	ACT	11,44	11,44	
10210	1998/01/23	01	10210	106	02	20	CADEIRA DE ALUNO BEGE	ACT	11,44	11,44	
10211	1998/01/23	01	10211	106	02	20	CADEIRA DE ALUNO BEGE	ACT	11,44	11,44	
10212	1998/01/23	01	10212	106	02	20	CADEIRA DE ALUNO BEGE	ACT	11,44	11,44	
10213	1998/01/23	01	10213	106	02	20	CADEIRA DE ALUNO BEGE	ACT	11,44	11,44	
10214	1998/01/23	01	10214	106	02	20	CADEIRA DE ALUNO BEGE	ACT	11,44	11,44	
10215	1998/01/23	01	10215	106	02	20	CADEIRA DE ALUNO BEGE	ACT	11,44	11,44	
10216	1998/01/23	01	10216	106	02	20	CADEIRA DE ALUNO BEGE	ACT	11,44	11,44	
10217	1998/01/23	01	10217	106	02	20	CADEIRA DE ALUNO BEGE	ACT	11,44	11,44	
10218	1998/01/23	01	10218	106	02	20	CADEIRA DE ALUNO BEGE ALTA	ACT	11,44	11,44	
10218	2000/03/01	01	33211	107	03	06	LANTERNA RECAREGÁVEL	ACT	32,42	32,42	
Total Geral ou a Transportar .....									173.467.576,71	23.891.129,49	197.358.706,20



## FICHA PATRIMONIAL : 3 EQUIPAMENTO BÁSICO

Identificação dos bens							Tipo De Sit.	Valor Patrimonial	Alterações Patrimoniais	Valor Atual	
Numero Ordem	Data de Aquisição	Tipo	Nr.Inv.	Cl.	Tipo	Bem					Descrição
10219	1998/01/23	01	10219	106	02	20	CADEIRA DE ALUNO BEGE ALTA	ACT	11,44		11,44
10220	2000/03/19	01	33213	110	03	05	BOMBA DOSEADORA	ACT	933,17		933,17
10221	1998/10/15	01	10221	106	02	20	CADEIRA DE ALUNO BEGE ALTA	ACT	15,17		15,17
10223	1998/12/18	01	33216	110	20	99	CARRO ARRUMAÇÃO	ACT	233,44		233,44
10224	1998/12/18	01	33217	110	20	99	CARRO ARRUMAÇÃO	ACT	233,44		233,44
10225	1998/10/15	01	10225	106	02	20	CADEIRA DE ALUNO BEGE ALTA	ACT	15,17		15,17
10225	1998/12/18	01	33218	110	20	99	CARRO ARRUMAÇÃO	ACT	233,44		233,44
10226	1998/10/15	01	10226	106	02	20	CADEIRA DE ALUNO BEGE ALTA	ACT	15,17		15,17
10226	1998/12/18	01	33219	110	20	99	CARRO ARRUMAÇÃO	ACT	233,44		233,44
10227	1998/10/15	01	10227	106	02	20	CADEIRA DE ALUNO BEGE ALTA	ACT	15,17		15,17
10227	2000/06/15	01	33220	110	03	99	MAQUINA DE LAVAR (PISOS DA PISCINA)	ACT	693,33		693,33
10228	1998/10/15	01	10228	106	02	20	CADEIRA DE ALUNO BEGE ALTA	ACT	15,17		15,17
10229	1998/10/15	01	10229	106	02	20	CADEIRA DE ALUNO BEGE ALTA	ACT	15,17		15,17
10230	1995/12/29	01	33223	110	03	04	VENTILO - CONVECTOR (FORNC./MONTAG.)	ACT	437,70		437,70
10243	1999/01/05	01	33236	106	01	04	BALIZA DE FUTEBOL DE SALÃO C/ REDE	ACT	211,24		211,24
10244	1999/01/05	01	33237	106	01	04	BALIZA DE FUTEBOL DE SALÃO C/ REDE	ACT	211,24		211,24
10246	1997/03/25	01	33239	106	01	99	MARCADOR DESPORTIVO	ACT	9.890,65		9.890,65
10247	1997/03/25	01	33240	106	01	99	REGRA 30 SEG.	ACT	1.723,73		1.723,73
10264	1998/01/23	01	10264	106	02	20	CADEIRA DE PROFESSOR PRETA	ACT	15,17		15,17
10265	2000/07/27	011	33258	106	01	99	ESCORREGADIO 1124	ACT	323,02		323,02
10266	1998/01/23	01	10266	106	02	20	CADEIRA DE PROFESSOR PRETA	ACT	15,17		15,17
10266	2000/07/27	011	33259	106	01	99	BALOIÇO 1216C/2 LUGARES	ACT	237,76		237,76
10267	1998/01/23	01	10267	106	02	20	CADEIRA DE PROFESSOR PRETA	ACT	15,17		15,17
10267	1999/07/28	011	33260	106	01	99	CARROCEL 1436 - 6 CAVALOS	ACT	593,52		593,52
10268	1998/01/23	01	10268	106	02	20	CADEIRA DE PROFESSOR PRETA	ACT	15,17		15,17
10268	2000/07/27	011	33261	106	01	99	BALOIÇO 1216 C/ 2 LUGARES	ACT	237,76		237,76
10269	1998/01/23	01	10269	106	02	20	CADEIRA DE PROFESSOR PRETA	ACT	15,17		15,17
10269	1999/07/28	011	33262	106	01	99	CARROCEL 1436 - 6 CAVALOS	ACT	593,52		593,52
10270	1998/01/23	01	10270	106	02	20	CADEIRA DE PROFESSOR PRETA	ACT	15,17		15,17
10270	2000/07/27	011	33263	106	01	99	ESCORREGADIO 1124	ACT	323,02		323,02
10271	1998/01/23	01	10271	106	02	20	CADEIRA DE PROFESSOR PRETA	ACT	15,17		15,17
10271	2000/07/27	011	33264	106	01	99	BALOIÇO 1216 C/ 2 LUGARES	ACT	237,76		237,76
10272	1998/01/23	01	10272	106	02	20	CADEIRA DE PROFESSOR PRETA	ACT	15,17		15,17
10272	1999/07/28	011	33265	106	01	99	CARROCEL 1436 - 6 CAVALOS	ACT	593,52		593,52
10273	1999/07/28	011	33266	106	01	99	CARROCEL 1436 - 6 CAVALOS	ACT	593,52		593,52
10275	1997/11/06	01	10275	106	02	20	CADEIRA DE PROFESSOR PRETA	ACT	15,17		15,17
10275	1999/07/28	011	33268	106	01	99	CARROCEL 1436 - 6 CAVALOS	ACT	593,52		593,52
10276	1997/11/06	01	10276	106	02	20	CADEIRA DE PROFESSOR PRETA	ACT	15,17		15,17
10277	1997/04/30	011	33270	107	06	02	BALÇÃO FRIGORÍFICO 1500X600X850	ACT	901,65		901,65
10297	1997/07/07	01	10297	106	02	06	CARTEIRA DE ALUNO BEGE	ACT	33,75		33,75
10298	1997/07/07	01	10298	106	02	06	CARTEIRA DE ALUNO BEGE	ACT	33,75		33,75
10299	1996/05/16	01	33292	109	02	07	PULVERIZADOR EM PLÁSTICO - 15LT	ACT	48,88		48,88
10299	1997/07/07	01	10299	106	02	06	CARTEIRA DE ALUNO BEGE	ACT	33,75		33,75
10300	1993/05/31	01	33293	112	02	99	GANCHO PARA BOIA SALVA VIDAS	ACT	46,29		46,29
10300	1997/07/07	01	10300	106	02	06	CARTEIRA DE ALUNO BEGE	ACT	33,75		33,75
10301	1993/05/31	01	33294	112	02	99	GANCHO PARA BOIA SALVA VIDAS	ACT	46,29		46,29
10301	1997/07/07	01	10301	106	02	06	CARTEIRA DE ALUNO BEGE	ACT	33,75		33,75
10302	1993/05/31	01	33295	112	02	99	GANCHO PARA BOIA SALVA VIDAS	ACT	46,29		46,29
10302	1997/07/07	01	10302	106	02	06	CARTEIRA DE ALUNO BEGE	ACT	33,75		33,75
Total Geral ou a Transportar .....									173.488.484,51	23.891.129,49	197.379.614,00

## FICHA PATRIMONIAL : 3 EQUIPAMENTO BÁSICO

Identificação dos bens							Tipo De Sit.	Valor Patrimonial	Alterações Patrimoniais	Valor Atual
Numero Ordem	Data de Aquisição	Tipo	Nr.Inv.	Cl.	Tipo	Bem				
10303	1993/05/31	01	33296	112	02	99	GANCHO PARA BOIA SALVA VIDAS	ACT	46,29	46,29
10303	1997/07/07	01	10303	106	02	06	CARTEIRA DE ALUNO BEGE	ACT	33,75	33,75
10304	1993/05/31	01	33297	106	01	99	CAVALETE C/ CADEIRA P/ VIGILANTE	ACT	810,05	810,05
10304	1997/07/07	01	10304	106	02	06	CARTEIRA DE ALUNO BEGE	ACT	33,75	33,75
10305	1993/05/31	01	33298	106	01	99	ENROLADOR P/ 8 PISTAS	ACT	1.157,21	1.157,21
10305	1997/07/07	01	10305	106	02	06	CARTEIRA DE ALUNO BEGE	ACT	33,75	33,75
10306	1996/05/07	01	33299	113	03	99	COLETE P/ ACT. DESP. E ESCOLARES	ACT	3,24	3,24
10306	1997/07/07	01	10306	106	02	06	MESA DE ALUNO BEGE	ACT	33,75	33,75
10307	1996/05/07	01	33300	113	03	99	COLETE P/ ACT. DESP. E ESCOLARES	ACT	3,24	3,24
10307	1997/07/07	01	10307	106	02	06	MESA DE ALUNO BEGE	ACT	33,75	33,75
10308	1996/05/07	01	33301	113	03	99	COLETE P/ ACT. DESP. E ESCOLARES	ACT	3,24	3,24
10308	1997/07/07	01	10308	106	02	06	CARTEIRA DE ALUNO BEGE	ACT	33,75	33,75
10309	1996/05/07	01	33302	113	03	99	COLETE P/ ACT. DESP. E ESCOLARES	ACT	3,24	3,24
10309	1997/07/07	01	10309	106	02	06	CARTEIRA DE ALUNO BEGE	ACT	33,75	33,75
10310	1996/05/07	01	33303	113	03	99	COLETE P/ ACT. DESP. E ESCOLARES	ACT	3,24	3,24
10310	1997/07/07	01	10310	106	02	06	CARTEIRA DE ALUNO BEGE	ACT	33,75	33,75
10311	1996/05/07	01	33304	113	03	99	COLETE P/ ACT. DESP. E ESCOLARES	ACT	3,24	3,24
10311	1997/07/07	01	10311	106	02	06	CARTEIRA DE ALUNO BEGE	ACT	33,75	33,75
10312	1996/05/07	01	33305	113	03	99	COLETE P/ ACT. DESP. E ESCOLARES	ACT	3,24	3,24
10312	1997/07/07	01	10312	106	02	06	CARTEIRA DE ALUNO BEGE	ACT	33,75	33,75
10313	1996/05/07	01	33306	113	03	99	COLETE P/ ACT. DESP. E ESCOLARES	ACT	3,24	3,24
10313	1997/07/07	01	10313	106	02	06	CARTEIRA DE ALUNO BEGE	ACT	33,75	33,75
10314	1996/05/07	01	33307	113	03	99	COLETE P/ ACT. DESP. E ESCOLARES	ACT	3,24	3,24
10314	1997/07/07	01	10314	106	02	06	CARTEIRA DE ALUNO BEGE	ACT	33,75	33,75
10315	1996/05/07	01	33308	113	03	99	COLETE P/ ACT. DESP. E ESCOLARES	ACT	3,24	3,24
10315	1997/07/07	01	10315	106	02	06	CARTEIRA DE ALUNO BEGE	ACT	33,75	33,75
10316	1996/05/07	01	33309	113	03	99	COLETE P/ ACT. DESP. E ESCOLARES	ACT	3,24	3,24
10316	1997/07/07	01	10316	106	02	06	CARTEIRA DE ALUNO BEGE	ACT	33,75	33,75
10317	1996/05/07	01	33310	113	03	99	COLETE P/ ACT. DESP. E ESCOLARES	ACT	3,24	3,24
10317	1997/07/07	01	10317	106	02	06	CARTEIRA DE ALUNO BEGE	ACT	33,75	33,75
10318	1996/05/07	01	33311	113	03	99	COLETE P/ ACT. DESP. E ESCOLARES	ACT	3,24	3,24
10318	1997/11/27	01	10318	106	02	06	CARTEIRA DE ALUNO BEGE	ACT	34,61	34,61
10319	1996/05/07	01	33312	113	03	99	COLETE P/ ACT. DESP. E ESCOLARES	ACT	3,24	3,24
10319	1997/11/27	01	10319	106	02	06	CARTEIRA DE ALUNO BEGE	ACT	34,61	34,61
10320	1996/05/07	01	33313	113	03	99	COLETE P/ ACT. DESP. E ESCOLARES	ACT	3,24	3,24
10320	1997/11/27	01	10320	106	02	06	CARTEIRA DE ALUNO BEGE	ACT	34,61	34,61
10321	1996/05/07	01	33314	113	03	99	COLETE P/ ACT. DESP. E ESCOLARES	ACT	3,24	3,24
10321	1997/11/27	01	10321	106	02	06	CARTEIRA DE ALUNO BEGE	ACT	34,61	34,61
10322	1996/05/07	01	33315	113	03	99	COLETE P/ ACT. DESP. E ESCOLARES	ACT	3,24	3,24
10322	1997/11/27	01	10322	106	02	06	CARTEIRA DE ALUNO BEGE	ACT	34,61	34,61
10323	1996/05/07	01	33316	113	03	99	COLETE P/ ACT. DESP. E ESCOLARES	ACT	3,24	3,24
10323	1997/11/27	01	10323	106	02	06	CARTEIRA DE ALUNO BEGE	ACT	34,61	34,61
10324	1996/05/07	01	33317	113	03	99	COLETE P/ ACT. DESP. E ESCOLARES	ACT	3,24	3,24
10324	1997/11/27	01	10324	106	02	06	CARTEIRA DE ALUNO BEGE	ACT	34,61	34,61
10325	1996/05/07	01	33318	113	03	99	COLETE P/ ACT. DESP. E ESCOLARES	ACT	3,24	3,24
10325	1997/11/27	01	10325	106	02	06	CARTEIRA DE ALUNO BEGE	ACT	34,61	34,61
10326	1996/05/07	01	33319	113	03	99	COLETE P/ ACT. DESP. E ESCOLARES	ACT	3,24	3,24
10326	1997/11/27	01	10326	106	02	06	CARTEIRA DE ALUNO BEGE	ACT	34,61	34,61
10327	1996/05/07	01	33320	113	03	99	COLETE P/ ACT. DESP. E ESCOLARES	ACT	3,24	3,24
Total Geral ou a Transportar .....								173.491.387,08	23.891.129,49	197.382.516,57

## FICHA PATRIMONIAL : 3 EQUIPAMENTO BÁSICO

Identificação dos bens							Tipo De Sit.	Valor Patrimonial	Alterações Patrimoniais	Valor Atual
Numero Ordem	Data de Aquisição	Tipo	Nr.Inv.	Cl.	Tipo	Bem				
10327	1997/11/27	01	10327	106	02	06	CARTEIRA DE ALUNO BEGE	ACT	34,61	34,61
10328	1996/05/07	01	33321	113	03	99	COLETE P/ ACT. DESP. E ESCOLARES	ACT	3,24	3,24
10328	1997/11/27	01	10328	106	02	06	CARTEIRA DE ALUNO BEGE	ACT	34,61	34,61
10329	1996/05/07	01	33322	113	03	99	COLETE P/ ACT. DESP. E ESCOLARES	ACT	3,24	3,24
10329	1997/11/27	01	10329	106	02	06	CARTEIRA DE ALUNO BEGE	ACT	34,61	34,61
10330	1996/05/07	01	33323	113	03	99	COLETE P/ ACT. DESP. E ESCOLARES	ACT	3,24	3,24
10330	1997/11/27	01	10330	106	02	06	CARTEIRA DE ALUNO BEGE	ACT	34,61	34,61
10331	1996/05/07	01	33324	113	03	99	COLETE P/ ACT. DESP. E ESCOLARES	ACT	3,24	3,24
10331	1997/11/27	01	10331	106	02	06	CARTEIRA DE ALUNO BEGE	ACT	34,61	34,61
10332	1996/05/07	01	33325	113	03	99	COLETE P/ ACT. DESP. E ESCOLARES	ACT	3,24	3,24
10332	1997/11/27	01	10332	106	02	06	CARTEIRA DE ALUNO BEGE	ACT	34,61	34,61
10333	1996/05/07	01	33326	113	03	99	COLETE P/ ACT. DESP. E ESCOLARES	ACT	3,24	3,24
10333	1997/11/27	01	10333	106	02	06	CARTEIRA DE ALUNO BEGE	ACT	34,61	34,61
10334	1996/05/07	01	33327	113	03	99	COLETE P/ ACT. DESP. E ESCOLARES	ACT	3,24	3,24
10334	1997/11/27	01	10334	106	02	06	CARTEIRA DE ALUNO BEGE	ACT	34,61	34,61
10335	1996/05/07	01	33328	113	03	99	COLETE P/ ACT. DESP. E ESCOLARES	ACT	3,24	3,24
10335	1997/11/27	01	10335	106	02	06	CARTEIRA DE ALUNO BEGE	ACT	34,61	34,61
10336	1996/05/07	01	33329	113	03	99	COLETE P/ ACT. DESP. E ESCOLARES	ACT	3,24	3,24
10336	1997/11/27	01	10336	106	02	06	CARTEIRA DE ALUNO BEGE	ACT	34,61	34,61
10337	1996/05/07	01	33330	113	03	99	COLETE P/ ACT. DESP. E ESCOLARES	ACT	3,24	3,24
10337	1997/11/27	01	10337	106	02	06	CARTEIRA DE ALUNO BEGE	ACT	34,61	34,61
10338	1996/05/07	01	33331	113	03	99	COLETE P/ ACT. DESP. E ESCOLARES	ACT	3,24	3,24
10338	1997/11/27	01	10338	106	02	06	CARTEIRA DE ALUNO BEGE	ACT	34,61	34,61
10339	1996/05/07	01	33332	113	03	99	COLETE P/ ACT. DESP. E ESCOLARES	ACT	3,24	3,24
10339	1997/11/27	01	10339	106	02	06	CARTEIRA DE ALUNO BEGE	ACT	34,61	34,61
10340	1996/05/07	01	33333	113	03	99	COLETE P/ ACT. DESP. E ESCOLARES	ACT	3,24	3,24
10340	1997/11/27	01	10340	106	02	06	CARTEIRA DE ALUNO BEGE	ACT	34,61	34,61
10341	1996/05/07	01	33334	113	03	99	COLETE P/ ACT. DESP. E ESCOLARES	ACT	3,24	3,24
10341	1997/11/27	01	10341	106	02	06	CARTEIRA DE ALUNO BEGE	ACT	34,61	34,61
10342	1996/05/07	01	33335	113	03	99	COLETE P/ ACT. DESP. E ESCOLARES	ACT	3,24	3,24
10342	1997/11/27	01	10342	106	02	06	CARTEIRA DE ALUNO BEGE	ACT	34,61	34,61
10343	1996/05/07	01	33336	113	03	99	COLETE P/ ACT. DESP. E ESCOLARES	ACT	3,24	3,24
10343	1997/11/27	01	10343	106	02	06	CARTEIRA DE ALUNO BEGE	ACT	34,61	34,61
10344	1996/05/07	01	33337	113	03	99	COLETE P/ ACT. DESP. E ESCOLARES	ACT	3,24	3,24
10344	1997/11/27	01	10344	106	02	06	CARTEIRA DE ALUNO BEGE	ACT	34,61	34,61
10345	1996/05/07	01	33338	113	03	99	COLETE P/ ACT. DESP. E ESCOLARES	ACT	3,24	3,24
10345	1997/11/27	01	10345	106	02	06	CARTEIRA DE ALUNO BEGE	ACT	34,61	34,61
10346	1996/05/07	01	33339	113	03	99	COLETE P/ ACT. DESP. E ESCOLARES	ACT	3,24	3,24
10346	1997/11/27	01	10346	106	02	06	CARTEIRA DE ALUNO BEGE	ACT	34,61	34,61
10347	1996/05/07	01	33340	113	03	99	COLETE P/ ACT. DESP. E ESCOLARES	ACT	3,24	3,24
10347	1997/11/27	01	10347	106	02	06	CARTEIRA DE ALUNO BEGE	ACT	34,61	34,61
10348	1996/05/07	01	33341	113	03	99	COLETE P/ ACT. DESP. E ESCOLARES	ACT	3,24	3,24
10348	1997/11/27	01	10348	106	02	06	CARTEIRA DE ALUNO BEGE	ACT	34,61	34,61
10349	1996/05/07	01	33342	113	03	99	COLETE P/ ACT. DESP. E ESCOLARES	ACT	3,24	3,24
10349	1997/11/27	01	10349	106	02	06	CARTEIRA DE ALUNO BEGE	ACT	34,61	34,61
10350	1996/05/07	01	33343	113	03	99	COLETE P/ ACT. DESP. E ESCOLARES	ACT	3,24	3,24
10350	1997/11/27	01	10350	106	02	06	CARTEIRA DE ALUNO BEGE	ACT	34,61	34,61
10351	1996/05/07	01	33344	113	03	99	COLETE P/ ACT. DESP. E ESCOLARES	ACT	3,24	3,24
10351	1997/11/27	01	10351	106	02	06	CARTEIRA DE ALUNO BEGE	ACT	34,61	34,61
Total Geral ou a Transportar .....								173.492.330,09	23.891.129,49	197.383.459,58

## FICHA PATRIMONIAL : 3 EQUIPAMENTO BÁSICO

Identificação dos bens							Tipo De Sit.	Valor Patrimonial	Alterações Patrimoniais	Valor Atual
Numero Ordem	Data de Aquisição	Tipo	Nr.Inv.	Cl.	Tipo	Ben				
10352	1996/05/07	01	33345	113	03	99	COLETE P/ ACT. DESP. E ESCOLARES	ACT	3,24	3,24
10352	1997/11/27	01	10352	106	02	06	CARTEIRA DE ALUNO BEGE	ACT	34,61	34,61
10353	1996/05/07	01	33346	113	03	99	COLETE P/ ACT. DESP. E ESCOLARES	ACT	3,24	3,24
10353	1997/11/27	01	10353	106	02	06	CARTEIRA DE ALUNO BEGE	ACT	34,61	34,61
10354	1996/05/07	01	33347	113	03	99	COLETE P/ ACT. DESP. E ESCOLARES	ACT	3,24	3,24
10354	1997/11/27	01	10354	106	02	06	CARTEIRA DE ALUNO BEGE	ACT	34,61	34,61
10355	1996/05/07	01	33348	113	03	99	COLETE P/ ACT. DESP. E ESCOLARES	ACT	3,24	3,24
10355	1997/11/27	01	10355	106	02	06	CARTEIRA DE ALUNO BEGE	ACT	34,61	34,61
10356	1996/05/07	01	33349	113	03	99	COLETE P/ ACT. DESP. E ESCOLARES	ACT	3,24	3,24
10356	1997/11/27	01	10356	106	02	06	CARTEIRA DE ALUNO BEGE	ACT	34,61	34,61
10357	1996/05/07	01	33350	113	03	99	COLETE P/ ACT. DESP. E ESCOLARES	ACT	3,24	3,24
10357	1997/11/27	01	10357	106	02	06	CARTEIRA DE ALUNO BEGE	ACT	34,61	34,61
10358	1996/05/07	01	33351	113	03	99	COLETE P/ ACT. DESP. E ESCOLARES	ACT	3,24	3,24
10358	1997/11/27	01	10358	106	02	06	CARTEIRA DE ALUNO BEGE	ACT	34,61	34,61
10359	1996/05/07	01	33352	113	03	99	COLETE P/ ACT. DESP. E ESCOLARES	ACT	3,24	3,24
10359	1997/11/27	01	10359	106	02	06	CARTEIRA DE ALUNO BEGE	ACT	34,61	34,61
10360	1996/05/07	01	33353	113	03	99	COLETE P/ ACT. DESP. E ESCOLARES	ACT	3,24	3,24
10360	1997/11/27	01	10360	106	02	06	CARTEIRA DE ALUNO BEGE	ACT	34,61	34,61
10361	1996/05/07	01	33354	113	03	99	COLETE P/ ACT. DESP. E ESCOLARES	ACT	3,24	3,24
10361	1997/11/27	01	10361	106	02	06	CARTEIRA DE ALUNO BEGE	ACT	34,61	34,61
10362	1996/05/07	01	33355	113	03	99	COLETE P/ ACT. DESP. E ESCOLARES	ACT	3,24	3,24
10362	1997/11/27	01	10362	106	02	06	CARTEIRA DE ALUNO BEGE	ACT	34,61	34,61
10363	1996/05/07	01	33356	113	03	99	COLETE P/ ACT. DESP. E ESCOLARES	ACT	3,24	3,24
10363	1997/11/27	01	10363	106	02	06	CARTEIRA DE ALUNO BEGE	ACT	34,61	34,61
10364	1996/05/07	01	33357	113	03	99	COLETE P/ ACT. DESP. E ESCOLARES	ACT	3,24	3,24
10364	1997/11/27	01	10364	106	02	06	CARTEIRA DE ALUNO BEGE	ACT	34,61	34,61
10365	1996/05/07	01	33358	113	03	99	COLETE P/ ACT. DESP. E ESCOLARES	ACT	3,24	3,24
10365	1997/11/27	01	10365	106	02	06	CARTEIRA DE ALUNO BEGE	ACT	34,61	34,61
10366	1996/05/07	01	33359	113	03	99	COLETE P/ ACT. DESP. E ESCOLARES	ACT	3,24	3,24
10366	1997/11/27	01	10366	106	02	06	CARTEIRA DE ALUNO BEGE	ACT	32,98	32,98
10367	1996/05/07	01	33360	113	03	99	COLETE P/ ACT. DESP. E ESCOLARES	ACT	3,24	3,24
10367	1997/11/27	01	10367	106	02	06	CARTEIRA DE ALUNO BEGE	ACT	32,98	32,98
10368	1996/05/07	01	33361	113	03	99	COLETE P/ ACT. DESP. E ESCOLARES	ACT	3,24	3,24
10368	1997/11/27	01	10368	106	02	06	CARTEIRA DE ALUNO BEGE	ACT	32,98	32,98
10369	1996/05/07	01	33362	113	03	99	COLETE P/ ACT. DESP. E ESCOLARES	ACT	3,24	3,24
10369	1997/11/27	01	10369	106	02	06	CARTEIRA DE ALUNO BEGE	ACT	32,98	32,98
10370	1996/05/07	01	33363	113	03	99	COLETE P/ ACT. DESP. E ESCOLARES	ACT	3,24	3,24
10370	1997/11/27	01	10370	106	02	06	CARTEIRA DE ALUNO BEGE	ACT	32,98	32,98
10371	1996/05/07	01	33364	113	03	99	COLETE P/ ACT. DESP. E ESCOLARES	ACT	3,24	3,24
10371	1997/11/27	01	10371	106	02	06	CARTEIRA DE ALUNO BEGE	ACT	32,98	32,98
10372	1996/05/07	01	33365	113	03	99	COLETE P/ ACT. DESP. E ESCOLARES	ACT	3,24	3,24
10372	1997/11/27	01	10372	106	02	06	CARTEIRA DE ALUNO BEGE	ACT	32,98	32,98
10373	1996/05/07	01	33366	113	03	99	COLETE P/ ACT. DESP. E ESCOLARES	ACT	3,24	3,24
10373	1997/11/27	01	10373	106	02	06	CARTEIRA DE ALUNO BEGE	ACT	32,98	32,98
10374	1996/05/07	01	33367	113	03	99	COLETE P/ ACT. DESP. E ESCOLARES	ACT	3,24	3,24
10374	1997/11/27	01	10374	106	02	06	CARTEIRA DE ALUNO BEGE	ACT	32,98	32,98
10375	1996/05/07	01	33368	113	03	99	COLETE P/ ACT. DESP. E ESCOLARES	ACT	3,24	3,24
10375	1997/11/27	01	10375	106	02	06	CARTEIRA DE ALUNO BEGE	ACT	32,98	32,98
10376	1996/05/07	01	33369	113	03	99	COLETE P/ ACT. DESP. E ESCOLARES	ACT	3,24	3,24
Total Geral ou a Transportar .....								173.493.225,43	23.891.129,49	197.384.354,92

## FICHA PATRIMONIAL : 3 EQUIPAMENTO BÁSICO

Identificação dos bens							Tipo De Sit.	Valor Patrimonial	Alterações Patrimoniais	Valor Atual
Numero Ordem	Data de Aquisição	Tipo	Nr.Inv.	Cl.	Tipo	Bem				
10376	1997/11/27	01	10376	106	02	06	CARTEIRA DE ALUNO BEGE	ACT	32,98	32,98
10377	1996/05/07	01	33370	113	03	99	COLETE P/ ACT. DESP. E ESCOLARES	ACT	3,24	3,24
10377	1997/11/27	01	10377	106	02	06	CARTEIRA DE ALUNO BEGE	ACT	32,98	32,98
10378	1996/05/07	01	33371	113	03	99	COLETE P/ ACT. DESP. E ESCOLARES	ACT	3,24	3,24
10378	1997/11/27	01	10378	106	02	06	CARTEIRA DE ALUNO BEGE	ACT	32,98	32,98
10379	1996/05/07	01	33372	113	03	99	COLETE P/ ACT. DESP. E ESCOLARES	ACT	3,24	3,24
10379	1997/11/27	01	10379	106	02	06	CARTEIRA DE ALUNO BEGE	ACT	32,98	32,98
10380	1996/05/07	01	33373	113	03	99	COLETE P/ ACT. DESP. E ESCOLARES	ACT	3,24	3,24
10380	1997/11/27	01	10380	106	02	06	CARTEIRA DE ALUNO BEGE	ACT	32,98	32,98
10381	1996/05/07	01	33374	113	03	99	COLETE P/ ACT. DESP. E ESCOLARES	ACT	3,24	3,24
10381	1997/11/27	01	10381	106	02	06	CARTEIRA DE ALUNO BEGE	ACT	32,98	32,98
10382	1996/05/07	01	33375	113	03	99	COLETE P/ ACT. DESP. E ESCOLARES	ACT	3,24	3,24
10382	1997/11/27	01	10382	106	02	06	CARTEIRA DE ALUNO BEGE	ACT	32,98	32,98
10383	1996/05/07	01	33376	113	03	99	COLETE P/ ACT. DESP. E ESCOLARES	ACT	3,24	3,24
10383	1997/11/27	01	10383	106	02	06	CARTEIRA DE ALUNO BEGE	ACT	32,98	32,98
10384	1996/05/07	01	33377	113	03	99	COLETE P/ ACT. DESP. E ESCOLARES	ACT	3,24	3,24
10384	1997/11/27	01	10384	106	02	06	CARTEIRA DE ALUNO BEGE	ACT	32,98	32,98
10385	1996/05/07	01	33378	113	03	99	COLETE P/ ACT. DESP. E ESCOLARES	ACT	3,24	3,24
10385	1997/11/27	01	10385	106	02	06	CARTEIRA DE ALUNO BEGE	ACT	32,98	32,98
10386	1996/05/07	01	33379	113	03	99	COLETE P/ ACT. DESP. E ESCOLARES	ACT	3,24	3,24
10386	1997/11/27	01	10386	106	02	06	CARTEIRA DE ALUNO BEGE	ACT	32,98	32,98
10387	1996/05/07	01	33380	113	03	99	COLETE P/ ACT. DESP. E ESCOLARES	ACT	3,24	3,24
10387	1997/11/27	01	10387	106	02	06	CARTEIRA DE ALUNO BEGE	ACT	32,98	32,98
10388	1996/05/07	01	33381	113	03	99	COLETE P/ ACT. DESP. E ESCOLARES	ACT	3,24	3,24
10388	1997/11/27	01	10388	106	02	06	CARTEIRA DE ALUNO BEGE	ACT	32,98	32,98
10389	1996/05/07	01	33382	113	03	99	COLETE P/ ACT. DESP. E ESCOLARES	ACT	3,24	3,24
10389	1997/11/27	01	10389	106	02	06	CARTEIRA DE ALUNO BEGE	ACT	32,98	32,98
10390	1996/05/07	01	33383	113	03	99	COLETE P/ ACT. DESP. E ESCOLARES	ACT	3,24	3,24
10390	1997/11/27	01	10390	106	02	06	CARTEIRA DE ALUNO BEGE	ACT	32,98	32,98
10391	1996/05/07	01	33384	113	03	99	COLETE P/ ACT. DESP. E ESCOLARES	ACT	3,24	3,24
10391	1997/11/27	01	10391	106	02	06	CARTEIRA DE ALUNO BEGE	ACT	32,98	32,98
10392	1996/05/07	01	33385	113	03	99	COLETE P/ ACT. DESP. E ESCOLARES	ACT	3,24	3,24
10392	1997/11/27	01	10392	106	02	06	CARTEIRA DE ALUNO BEGE	ACT	32,98	32,98
10393	1996/05/07	01	33386	113	03	99	COLETE P/ ACT. DESP. E ESCOLARES	ACT	3,24	3,24
10393	1997/11/27	01	10393	106	02	06	CARTEIRA DE ALUNO BEGE	ACT	32,98	32,98
10394	1996/05/07	01	33387	113	03	99	COLETE P/ ACT. DESP. E ESCOLARES	ACT	3,24	3,24
10394	1997/11/27	01	10394	106	02	06	CARTEIRA DE ALUNO BEGE	ACT	32,98	32,98
10395	1996/05/07	01	33388	113	03	99	COLETE P/ ACT. DESP. E ESCOLARES	ACT	3,24	3,24
10395	1997/11/27	01	10395	106	02	06	CARTEIRA DE ALUNO BEGE	ACT	32,98	32,98
10396	1996/05/07	01	33389	113	03	99	COLETE P/ ACT. DESP. E ESCOLARES	ACT	3,24	3,24
10396	1997/11/27	01	10396	106	02	06	CARTEIRA DE ALUNO BEGE	ACT	32,98	32,98
10397	1996/05/07	01	33390	113	03	99	COLETE P/ ACT. DESP. E ESCOLARES	ACT	3,24	3,24
10397	1997/11/27	01	10397	106	02	06	CARTEIRA DE ALUNO BEGE	ACT	32,98	32,98
10398	1996/05/07	01	33391	113	03	99	COLETE P/ ACT. DESP. E ESCOLARES	ACT	3,24	3,24
10398	1997/11/27	01	10398	106	02	06	CARTEIRA DE ALUNO BEGE	ACT	32,98	32,98
10399	1996/05/07	01	33392	113	03	99	COLETE P/ ACT. DESP. E ESCOLARES	ACT	3,24	3,24
10399	1997/11/27	01	10399	106	02	06	CARTEIRA DE ALUNO BEGE	ACT	32,98	32,98
10400	1996/05/07	01	33393	113	03	99	COLETE P/ ACT. DESP. E ESCOLARES	ACT	3,24	3,24
10400	1997/11/27	01	10400	106	02	06	CARTEIRA DE ALUNO BEGE	ACT	32,98	32,98
Total Geral ou a Transportar .....								173.494.127,69	23.891.129,49	197.385.257,18

## MAPA DE INVENTÁRIO

Data : 2021/05/03

Ano : 2020

Pagina: 76

8

## FICHA PATRIMONIAL : 3 EQUIPAMENTO BÁSICO

Identificação dos bens							Tipo De Sit.	Valor Patrimonial	Alterações Patrimoniais	Valor Atual
Numero Ordem	Data de Aquisição	Tipo	Nr.Inv.	Cl.	Tipo	Bem				
10401	1996/05/07	01	33394	113	03	99	COLETE P/ ACT. DESP. E ESCOLARES	ACT	3,24	3,24
10401	1997/11/27	01	10401	106	02	06	CARTEIRA DE ALUNO BEGE	ACT	32,98	32,98
10402	1996/05/07	01	33395	113	03	99	COLETE P/ ACT. DESP. E ESCOLARES	ACT	3,24	3,24
10402	1997/11/27	01	10402	106	02	06	CARTEIRA DE ALUNO BEGE	ACT	32,98	32,98
10403	1996/05/07	01	33396	113	03	99	COLETE P/ ACT. DESP. E ESCOLARES	ACT	3,24	3,24
10403	1997/11/27	01	10403	106	02	06	CARTEIRA DE ALUNO BEGE	ACT	32,98	32,98
10404	1996/05/07	01	33397	113	03	99	COLETE P/ ACT. DESP. E ESCOLARES	ACT	3,24	3,24
10404	1997/11/27	01	10404	106	02	06	CARTEIRA DE ALUNO BEGE	ACT	32,98	32,98
10405	1996/05/07	01	33398	113	03	99	COLETE P/ ACT. DESP. E ESCOLARES	ACT	3,24	3,24
10405	1997/11/27	01	10405	106	02	06	CARTEIRA DE ALUNO BEGE	ACT	32,98	32,98
10406	1997/11/27	01	10406	106	02	06	CARTEIRA DE ALUNO BEGE	ACT	32,98	32,98
10407	1997/11/27	01	10407	106	02	06	CARTEIRA DE ALUNO BEGE	ACT	32,98	32,98
10408	1997/11/27	01	10408	106	02	06	CARTEIRA DE ALUNO BEGE	ACT	32,98	32,98
10409	1997/11/27	01	10409	106	02	06	CARTEIRA DE ALUNO BEGE	ACT	32,98	32,98
10410	1997/11/27	01	10410	106	02	06	CARTEIRA DE ALUNO BEGE	ACT	32,98	32,98
10411	1997/06/09	011	33404	107	06	05	MESA DE PÉ COM SUB-TAMPO BIL-1120	ACT	113,68	113,68
10411	1997/11/27	01	10411	106	02	06	CARTEIRA DE ALUNO BEGE	ACT	32,98	32,98
10412	1997/06/09	011	33405	107	06	05	MESA DE PÉ COM SUB-TAMPO BIL-1120	ACT	113,68	113,68
10412	1997/11/27	01	10412	106	02	06	CARTEIRA DE ALUNO BEGE	ACT	32,98	32,98
10413	1997/06/09	011	33406	107	06	05	MESA DE PÉ COM SUB-TAMPO BIL-1120	ACT	113,68	113,68
10413	1997/11/27	01	10413	106	02	06	CARTEIRA DE ALUNO BEGE	ACT	32,98	32,98
10414	1997/06/09	011	33407	107	06	05	MESA DE PÉ COM SUB-TAMPO BIL-1120	ACT	113,68	113,68
10414	1997/11/27	01	10414	106	02	06	CARTEIRA DE ALUNO BEGE	ACT	32,98	32,98
10415	1997/06/09	011	33408	107	06	05	MESA DE PÉ COM SUB-TAMPO BIL-1120	ACT	113,68	113,68
10415	1997/11/27	01	10415	106	02	06	CARTEIRA DE ALUNO BEGE	ACT	32,98	32,98
10416	1997/11/27	01	10416	106	02	06	CARTEIRA DE ALUNO BEGE	ACT	32,98	32,98
10416	2000/06/15	011	33409	107	06	04	MÁQUINA DE CAFÉ FUTURETE COMPACT AUTO	ACT	1.709,93	1.709,93
10417	1997/11/27	01	10417	106	02	06	CARTEIRA DE ALUNO BEGE	ACT	32,98	32,98
10418	1997/11/27	01	10418	106	02	06	CARTEIRA DE ALUNO BEGE	ACT	32,98	32,98
10418	2000/06/15	011	33411	107	06	04	CORTADORA DE CARNES "RGV" 250 C/ AFIADOR	ACT	355,99	355,99
10419	1997/11/27	01	10419	106	02	06	CARTEIRA DE ALUNO BEGE	ACT	32,98	32,98
10419	1999/05/28	011	33412	107	06	02	ARREFECEDOR DE BEBIDAS "TUA" C/ 1500 SK	ACT	651,99	651,99
10420	1997/11/27	01	10420	106	02	06	CARTEIRA DE ALUNO BEGE	ACT	32,98	32,98
10420	2001/02/08	011	33413	107	06	02	ARREFECEDOR DE BEBIDAS "TUA" C/ 1500 SK	ACT	651,99	651,99
10421	1997/11/27	01	10421	106	02	06	CARTEIRA DE ALUNO BEGE	ACT	32,98	32,98
10422	1997/11/27	01	10422	106	02	06	CARTEIRA DE ALUNO BEGE	ACT	32,98	32,98
10423	1997/11/27	01	10423	106	02	06	CARTEIRA DE ALUNO BEGE	ACT	32,98	32,98
10424	1997/11/27	01	10424	106	02	06	CARTEIRA DE ALUNO BEGE	ACT	32,98	32,98
10425	1997/11/27	01	10425	106	02	06	CARTEIRA DE ALUNO BEGE	ACT	32,98	32,98
10426	1997/11/27	01	10426	106	02	06	CARTEIRA DE ALUNO BEGE	ACT	32,98	32,98
10427	1997/11/27	01	10427	106	02	06	CARTEIRA DE ALUNO BEGE	ACT	32,98	32,98
10428	1997/11/27	01	10428	106	02	06	CARTEIRA DE ALUNO BEGE	ACT	32,98	32,98
10429	1996/08/02	011	33422	107	06	04	MÁQUINA DE CAFÉ COM MOINHO E DOSEADOR - BRIEL	ACT	169,59	169,59
10429	1997/11/27	01	10429	106	02	06	CARTEIRA DE ALUNO BEGE	ACT	32,98	32,98
10430	1996/11/29	011	33423	107	04	04	DESUMIDIFICADOR (BERALTIMA)	ACT	192,04	192,04
10430	1997/11/27	01	10430	106	02	06	CARTEIRA DE ALUNO BEGE	ACT	32,98	32,98
10431	1997/11/27	01	10431	106	02	06	CARTEIRA DE ALUNO BEGE	ACT	32,98	32,98
10431	2001/05/07	01	33424	106	01	99	CARRO DE BASQUETEOL (TABELA) C/AVANÇO 0.90M	ACT	466,88	466,88
10432	1997/11/27	01	10432	106	02	06	CARTEIRA DE ALUNO BEGE	ACT	32,98	32,98
Total Geral ou a Transportar .....								173.499.966,06	23.891.129,49	197.391.095,55

## FICHA PATRIMONIAL : 3 EQUIPAMENTO BÁSICO

Identificação dos bens							Tipo De Sit.	Valor Patrimonial	Alterações Patrimoniais	Valor Atual	
Numero Ordem	Data de Aquisição	Tipo	Nr.Inv.	Cl.	Tipo	Ben					Descrição
10432	2001/05/07	01	33425	106	01	99	CARRO DE BASQUETEBOL (TABELA) C/AVANÇO 0.90M	ACT	466,88		466,88
10433	1997/11/27	01	10433	106	02	06	CARTEIRA DE ALUNO BEGE	ACT	32,98		32,98
10433	2001/05/07	01	33426	106	01	99	CARRO DE BASQUETEBOL (TABELA) C/AVANÇO 0.90M	ACT	466,88		466,88
10434	1997/11/27	01	10434	106	02	06	CARTEIRA DE ALUNO BEGE	ACT	32,98		32,98
10434	2001/05/07	01	33427	106	01	99	CARRO DE BASQUETEBOL (TABELA) C/AVANÇO 0.90M	ACT	466,88		466,88
10435	1997/11/27	01	10435	106	02	06	CARTEIRA DE ALUNO BEGE	ACT	32,98		32,98
10435	2001/03/14	01	33428	109	01	06	ENCHADA 2.5 BELOTA	ACT	10,97		10,97
10436	1998/10/15	01	10436	106	02	06	MESA DE TRABALHO (ALUNO) CASTANHO	ACT	33,27		33,27
10438	1998/10/15	01	10438	106	02	06	MESA DE TRABALHO	ACT	33,27		33,27
10439	1998/10/15	01	10439	106	02	06	MESA DE TRABALHO RECTANGULAR	ACT	33,27		33,27
10440	1998/10/15	01	10440	106	02	06	MESA DE TRABALHO (ALUNO) CASTANHO	ACT	33,27		33,27
10441	1994/12/21	01	10441	106	02	99	ARMÁRIO METÁLICO CINZENTO	ACT	116,19		116,19
10442	1997/11/27	01	10442	106	02	99	ARMÁRIO METÁLICO CINZENTO	ACT	124,31		124,31
10443	1997/11/27	01	10443	106	02	99	ARMÁRIO METÁLICO CINZENTO	ACT	124,31		124,31
10444	1997/11/27	01	10444	106	02	99	ARMÁRIO METÁLICO CINZENTO	ACT	124,31		124,31
10445	1997/11/27	01	10445	106	02	99	ARMÁRIO METÁLICO CINZENTO	ACT	124,31		124,31
10446	1997/11/27	01	10446	106	02	99	ARMÁRIO METÁLICO CINZENTO	ACT	124,31		124,31
10447	1997/11/27	01	10447	106	02	99	ARMÁRIO METÁLICO CINZENTO	ACT	124,31		124,31
10448	1997/11/27	01	10448	106	02	99	ARMÁRIO METÁLICO CINZENTO	ACT	124,31		124,31
10449	1997/11/27	01	10449	106	02	99	ARMÁRIO METÁLICO CINZENTO	ACT	124,31		124,31
10450	1997/11/27	01	10450	106	02	99	ARMÁRIO METÁLICO CINZENTO	ACT	124,31		124,31
10451	1997/11/27	01	10451	106	02	99	ARMÁRIO METÁLICO CINZENTO	ACT	124,31		124,31
10452	1997/11/27	01	10452	106	02	99	ARMÁRIO METÁLICO CINZENTO	ACT	124,31		124,31
10453	1997/11/27	01	10453	106	02	99	ARMÁRIO METÁLICO CINZENTO	ACT	124,31		124,31
10453	2001/03/14	01	33446	109	01	06	ENCHADA C/ CABO	ACT	13,47		13,47
10454	1997/11/27	01	10454	106	02	99	ARMÁRIO METÁLICO CINZENTO	ACT	124,31		124,31
10454	2001/03/14	01	33447	109	01	06	ENCHADA C/ CABO	ACT	13,47		13,47
10455	1997/11/27	01	10455	106	02	99	ARMÁRIO METÁLICO CINZENTO	ACT	124,31		124,31
10455	2001/03/14	01	33448	109	01	06	ENCHADA C/ CABO	ACT	13,47		13,47
10456	1997/11/27	01	10456	106	02	99	ARMÁRIO METÁLICO CINZENTO	ACT	124,31		124,31
10456	2001/03/14	01	33449	109	01	06	ENCHADA C/ CABO	ACT	13,47		13,47
10457	1997/11/27	01	10457	106	02	99	ARMÁRIO METÁLICO CINZENTO	ACT	124,31		124,31
10457	2001/03/14	01	33450	109	01	06	ENCHADA C/ CABO	ACT	13,47		13,47
10458	1997/11/27	01	10458	106	02	99	ARMÁRIO METÁLICO CINZENTO	ACT	124,31		124,31
10458	2001/03/14	01	33451	109	01	07	FOICE C/ CABO	ACT	12,72		12,72
10459	1997/11/27	01	10459	106	02	99	ARMÁRIO METÁLICO CINZENTO	ACT	124,31		124,31
10459	2001/03/14	01	33452	109	03	99	FORÇA C/ CABO	ACT	12,97		12,97
10460	1997/11/27	01	10460	106	02	99	ARMÁRIO METÁLICO CINZENTO	ACT	124,31		124,31
10461	1997/11/27	01	10461	106	02	99	ARMÁRIO METÁLICO CINZENTO	ACT	124,31		124,31
10462	1994/12/22	01	10462	106	02	99	ARMÁRIO METÁLICO CINZENTO	ACT	116,19		116,19
10463	1994/12/22	01	10463	106	02	99	ARMÁRIO METÁLICO CINZENTO	ACT	116,19		116,19
10463	1996/09/11	01	33456	106	01	99	POSTE DE BASQUETEBOL C/ ALT.FIXA E AVANÇO DE 1.20M	ACT	466,88		466,88
10464	1996/09/11	01	33457	106	01	99	POSTE DE BASQUETEBOL C/ ALT.FIXA E AVANÇO DE 1.20M	ACT	466,88		466,88
10465	1996/09/11	01	33458	106	01	04	BALIZA DE ANDEBOL, FUTEBOL 5 E SALA EM FERRO	ACT	280,13		280,13
10466	1996/09/11	01	33459	106	01	04	BALIZA DE ANDEBOL, FUTEBOL 5 E SALA EM FERRO	ACT	280,13		280,13
10467	1993/08/02	01	33460	106	01	10	DISCO DE 10Kg	ACT	18,66		18,66
10468	1993/08/02	01	33461	106	01	10	DISCO DE 10Kg	ACT	18,66		18,66
10468	1998/07/06	01	10468	106	02	99	ARMÁRIO METÁLICO BEJE	ACT	124,31		124,31
10469	1993/08/02	01	33462	106	01	10	DISCO DE 10Kg	ACT	18,66		18,66
Total Geral ou a Transportar .....									173.506.211,81	23.891.129,49	197.397.341,30

## FICHA PATRIMONIAL : 3 EQUIPAMENTO BÁSICO

Identificação dos bens							Tipo De Sit.	Valor Patrimonial	Alterações Patrimoniais	Valor Atual	
Numero Ordem	Data de Aquisição	Tipo	Nr.Inv.	Cl.	Tipo	Ben					Descrição
10469	1998/07/06	01	10469	106	02	99	ARMÁRIO METÁLICO BEJE	ACT	124,31		124,31
10470	1993/08/02	01	33463	106	01	10	DISCO DE 10Kg	ACT	18,66		18,66
10470	1998/07/06	01	10470	106	02	99	ARMÁRIO METÁLICO BEGE	ACT	124,31		124,31
10471	1993/08/02	01	33464	106	01	10	DISCO DE 10Kg	ACT	18,66		18,66
10472	1993/08/02	01	33465	106	01	10	DISCO DE 10Kg	ACT	18,66		18,66
10473	1993/08/02	01	33466	106	01	10	DISCO DE 10Kg	ACT	18,66		18,66
10474	1993/08/02	01	33467	106	01	10	DISCO DE 10Kg	ACT	18,66		18,66
10475	1993/08/02	01	33468	106	01	10	DISCO DE 10Kg	ACT	18,66		18,66
10476	1993/08/02	01	33469	106	01	10	DISCO DE 10Kg	ACT	18,66		18,66
10477	1993/08/02	01	33470	106	01	10	DISCO DE 10Kg	ACT	18,66		18,66
10478	1993/08/02	01	33471	106	01	10	DISCO DE 10Kg	ACT	18,66		18,66
10479	1993/08/02	01	33472	106	01	10	DISCO DE 5 Kg	ACT	9,55		9,55
10480	1993/08/02	01	33473	106	01	10	DISCO DE 5 Kg	ACT	9,55		9,55
10481	1993/08/02	01	33474	106	01	10	DISCO DE 5 Kg	ACT	9,55		9,55
10482	1993/08/02	01	33475	106	01	10	DISCO DE 5 Kg	ACT	9,55		9,55
10483	1993/08/02	01	33476	106	01	10	DISCO DE 5 Kg	ACT	9,55		9,55
10484	1993/08/02	01	33477	106	01	10	DISCO DE 5 Kg	ACT	9,55		9,55
10485	1993/08/02	01	33478	106	01	10	DISCO DE 5 Kg	ACT	9,55		9,55
10486	1993/08/02	01	33479	106	01	10	DISCO DE 5 Kg	ACT	9,55		9,55
10487	1993/08/02	01	33480	106	01	10	DISCO DE 5 Kg	ACT	9,55		9,55
10488	1993/08/02	01	33481	106	01	10	DISCO DE 5 Kg	ACT	9,55		9,55
10489	1993/08/10	01	33482	106	01	10	DISCO DE 2,5Kg	ACT	5,73		5,73
10490	1993/08/10	01	33483	106	01	10	DISCO DE 2,5Kg	ACT	5,73		5,73
10491	1993/08/10	01	33484	106	01	10	DISCO DE 2,5Kg	ACT	5,73		5,73
10492	1993/08/10	01	33485	106	01	10	DISCO DE 2,5Kg	ACT	5,73		5,73
10493	1993/08/10	01	33486	106	01	10	DISCO DE 2,5Kg	ACT	5,73		5,73
10494	1993/08/10	01	33487	106	01	10	DISCO DE 2,5Kg	ACT	5,73		5,73
10495	1993/08/10	01	33488	106	01	10	DISCO DE 2,5Kg	ACT	5,73		5,73
10496	1993/08/10	01	33489	106	01	10	DISCO DE 2,5Kg	ACT	5,73		5,73
10497	1993/08/10	01	33490	106	01	10	DISCO DE 2,5Kg	ACT	5,73		5,73
10498	1993/08/10	01	33491	106	01	10	DISCO DE 2,5Kg	ACT	5,73		5,73
10499	1993/08/02	01	33492	106	01	10	DISCO DE 1,250Kg	ACT	2,75		2,75
10500	1993/08/02	01	33493	106	01	10	DISCO DE 1,250Kg	ACT	2,75		2,75
10501	1993/08/02	01	33494	106	01	10	DISCO DE 1,250Kg	ACT	2,75		2,75
10502	1993/08/02	01	33495	106	01	10	DISCO DE 1,250Kg	ACT	2,75		2,75
10503	1993/08/02	01	33496	106	01	10	DISCO DE 1,250Kg	ACT	2,75		2,75
10504	1993/08/02	01	33497	106	01	10	DISCO DE 1,250Kg	ACT	2,75		2,75
10505	1993/08/10	01	33498	106	01	06	PAR DE BARRAS LIVRES C/ 54 Cm	ACT	62,20		62,20
10506	1993/08/10	01	33499	106	01	06	PAR DE BARRAS LIVRES C/ 54 Cm	ACT	62,20		62,20
10507	1993/08/10	01	33500	106	01	06	PAR DE BARRAS LIVRES C/ 54 Cm	ACT	62,20		62,20
10508	1993/08/10	01	33501	106	01	06	PAR DE BARRAS LIVRES C/ 54 Cm	ACT	62,20		62,20
10515	1993/08/02	01	33508	106	01	06	BARRA DE 1.80m	ACT	75,97		75,97
10517	1993/08/02	01	33510	106	01	06	BARRA DE 1.80m	ACT	75,97		75,97
10518	1993/08/02	01	33511	106	01	06	BARRA DE 1.80m	ACT	75,97		75,97
10519	1993/08/02	01	33512	106	01	06	BARRA DE 1.80m	ACT	75,97		75,97
10520	1993/08/02	01	33513	106	01	06	BARRA DE 1.80m	ACT	75,97		75,97
10521	1993/08/02	01	33514	106	01	06	BARRA DE 1.80m	ACT	75,97		75,97
10526	1994/04/04	01	33519	106	01	99	PATIN DE INICIAÇÃO	ACT	49,88		49,88
10527	1994/04/04	01	33520	106	01	99	PATIN DE INICIAÇÃO	ACT	49,88		49,88
Total Geral ou a Transportar .....									173.507.602,05	23.891.129,49	197.398.731,54



## FICHA PATRIMONIAL : 3 EQUIPAMENTO BÁSICO

Identificação dos bens							Tipo De Sit.	Valor Patrimonial	Alterações Patrimoniais	Valor Atual	
Numero Ordem	Data de Aquisição	Tipo	Nr.Inv.	Cl.	Tipo	Ben					Descrição
10528	1994/04/04	01	33521	106	01	99	PATIN DE INICIAÇÃO	ACT	49,88	49,88	
10529	1994/04/04	01	33522	106	01	99	PATIN DE INICIAÇÃO	ACT	49,88	49,88	
10530	1994/04/04	01	33523	106	01	99	PATIN DE INICIAÇÃO	ACT	49,88	49,88	
10531	1994/04/04	01	33524	106	01	99	PATIN DE INICIAÇÃO	ACT	49,88	49,88	
10532	1994/04/04	01	33525	106	01	99	PATIN DE INICIAÇÃO	ACT	49,88	49,88	
10533	1994/04/04	01	33526	106	01	99	PATIN DE INICIAÇÃO	ACT	49,88	49,88	
10534	1994/04/04	01	33527	106	01	99	PATIN DE INICIAÇÃO	ACT	49,88	49,88	
10535	1994/04/04	01	33528	106	01	99	PATIN DE INICIAÇÃO	ACT	49,88	49,88	
10536	1994/04/04	01	33529	106	01	99	STIK INICIAÇÃO	ACT	38,66	38,66	
10537	1994/04/04	01	33530	106	01	99	STIK INICIAÇÃO	ACT	38,66	38,66	
10538	1994/04/04	01	33531	106	01	99	STIK INICIAÇÃO	ACT	38,66	38,66	
10539	1994/04/04	01	33532	106	01	99	STIK INICIAÇÃO	ACT	38,66	38,66	
10540	1994/04/04	01	33533	106	01	99	STIK INICIAÇÃO	ACT	38,66	38,66	
10541	1994/04/04	01	33534	106	01	99	STIK INICIAÇÃO	ACT	38,66	38,66	
10542	1994/04/04	01	33535	106	01	99	STIK INICIAÇÃO	ACT	38,66	38,66	
10543	1994/04/04	01	33536	106	01	99	STIK INICIAÇÃO	ACT	38,66	38,66	
10544	1994/04/04	01	33537	106	01	99	STIK INICIAÇÃO	ACT	38,66	38,66	
10545	1994/04/04	01	33538	106	01	99	STIK INICIAÇÃO	ACT	38,66	38,66	
10546	1994/04/04	01	33539	106	01	99	STIK INICIAÇÃO	ACT	38,66	38,66	
10547	1994/04/04	01	33540	106	01	99	STIK INICIAÇÃO	ACT	38,66	38,66	
10548	1994/04/04	01	33541	106	01	99	STIK INICIAÇÃO	ACT	38,66	38,66	
10549	1994/04/04	01	33542	106	01	99	STIK INICIAÇÃO	ACT	38,66	38,66	
10550	1994/04/04	01	33543	106	01	99	STIK INICIAÇÃO	ACT	38,66	38,66	
10551	1994/04/04	01	33544	106	01	99	STIK INICIAÇÃO	ACT	38,66	38,66	
10552	1994/04/04	01	33545	106	01	99	STIK INICIAÇÃO	ACT	38,66	38,66	
10553	1994/04/04	01	33546	106	01	99	STIK INICIAÇÃO	ACT	38,66	38,66	
10554	1994/04/04	01	33547	106	01	99	STIK INICIAÇÃO	ACT	38,66	38,66	
10555	1994/04/04	01	33548	106	01	99	STIK INICIAÇÃO	ACT	38,66	38,66	
10556	1994/04/04	01	33549	106	01	99	RODAS INICIAÇÃO	ACT	34,92	34,92	
10557	1994/04/04	01	33550	106	01	99	RODAS INICIAÇÃO	ACT	34,92	34,92	
10558	1994/04/04	01	33551	106	01	99	RODAS INICIAÇÃO	ACT	34,92	34,92	
10559	1994/04/04	01	33552	106	01	99	RODAS INICIAÇÃO	ACT	34,92	34,92	
10560	1994/04/04	01	33553	106	01	99	RODAS INICIAÇÃO	ACT	34,92	34,92	
10561	1994/04/04	01	33554	106	01	99	RODAS INICIAÇÃO	ACT	34,92	34,92	
10562	1994/04/04	01	33555	106	01	99	RODAS INICIAÇÃO	ACT	34,92	34,92	
10563	1994/04/04	01	33556	106	01	99	RODAS INICIAÇÃO	ACT	34,92	34,92	
10564	1994/04/04	01	33557	106	01	99	RODAS INICIAÇÃO	ACT	34,92	34,92	
10565	1996/03/12	01	33558	106	01	09	TATAMI VERDE/DENSIDADE 250(TECIDO VULCANIZADO E FUNDO ANTI-DERRAPANTE)	ACT	95,77	95,77	
10566	1996/03/12	01	33559	106	01	09	TATAMI VERDE/DENSIDADE 250(TECIDO VULCANIZADO E FUNDO ANTI-DERRAPANTE)	ACT	95,77	95,77	
10567	1996/03/12	01	33560	106	01	09	TATAMI VERDE/DENSIDADE 250(TECIDO VULCANIZADO E FUNDO ANTI-DERRAPANTE)	ACT	95,77	95,77	
10568	1996/03/12	01	33561	106	01	09	TATAMI VERDE/DENSIDADE 250(TECIDO VULCANIZADO E FUNDO ANTI-DERRAPANTE)	ACT	95,77	95,77	
10569	1996/03/12	01	33562	106	01	09	TATAMI VERDE/DENSIDADE 250(TECIDO VULCANIZADO E FUNDO ANTI-DERRAPANTE)	ACT	95,77	95,77	
10570	1996/03/12	01	33563	106	01	09	TATAMI VERDE/DENSIDADE 250(TECIDO VULCANIZADO E FUNDO ANTI-DERRAPANTE)	ACT	95,77	95,77	
Total Geral ou a Transportar .....									173.509.663,19	23.891.129,49	197.400.792,68

## FICHA PATRIMONIAL : 3 EQUIPAMENTO BÁSICO

Identificação dos bens							Tipo De Sit.	Valor Patrimonial	Alterações Patrimoniais	Valor Atual	
Numero Ordem	Data de Aquisição	Tipo	Nr.Inv.	Cl.	Tipo	Ben					Descrição
10571	1996/03/12	01	33564	106	01	09	TATAMI VERDE/DENSIDADE 250(TECIDO VULCANIZADO E FUNDO ANTI-DERRAPANTE)	ACT	95,77		95,77
10572	1996/03/12	01	33565	106	01	09	TATAMI VERDE/DENSIDADE 250(TECIDO VULCANIZADO E FUNDO ANTI-DERRAPANTE)	ACT	95,77		95,77
10573	1996/03/12	01	33566	106	01	09	TATAMI VERDE/DENSIDADE 250(TECIDO VULCANIZADO E FUNDO ANTI-DERRAPANTE)	ACT	95,77		95,77
10574	1996/03/12	01	33567	106	01	09	TATAMI VERDE/DENSIDADE 250(TECIDO VULCANIZADO E FUNDO ANTI-DERRAPANTE)	ACT	95,77		95,77
10575	1996/03/12	01	33568	106	01	09	TATAMI VERDE/DENSIDADE 250(TECIDO VULCANIZADO E FUNDO ANTI-DERRAPANTE)	ACT	95,77		95,77
10576	1996/03/12	01	33569	106	01	09	TATAMI VERDE/DENSIDADE 250(TECIDO VULCANIZADO E FUNDO ANTI-DERRAPANTE)	ACT	95,77		95,77
10577	1996/03/12	01	33570	106	01	09	TATAMI VERDE/DENSIDADE 250(TECIDO VULCANIZADO E FUNDO ANTI-DERRAPANTE)	ACT	95,77		95,77
10578	1996/03/12	01	33571	106	01	09	TATAMI VERDE/DENSIDADE 250(TECIDO VULCANIZADO E FUNDO ANTI-DERRAPANTE)	ACT	95,77		95,77
10579	1996/03/12	01	33572	106	01	09	TATAMI VERDE/DENSIDADE 250(TECIDO VULCANIZADO E FUNDO ANTI-DERRAPANTE)	ACT	95,77		95,77
10580	2000/08/08	011	33573	104	03	99	FITA MÉTRICA DE 8M	ACT	22,95		22,95
10581	2000/06/30	011	33574	104	03	99	FITA MÉTRICA DE 25M	ACT	13,47		13,47
10582	2000/06/30	011	33575	104	03	99	FITA MÉTRICA DE 10M	ACT	8,98		8,98
10593	1992/05/15	01	33586	104	09	01	BALANÇA AUTOMÁTICA MOD.200-A	ACT	694,33		694,33
10594	1997/03/10	01	33587	106	01	18	PAR DE REDES PARA BASQUETEBO	ACT	8,98		8,98
10595	1997/03/10	01	33588	106	01	18	PAR DE REDES PARA BASQUETEBO	ACT	8,98		8,98
10596	1997/03/10	01	33589	106	01	18	PAR DE REDES PARA BASQUETEBO	ACT	8,98		8,98
10597	1997/03/10	01	33590	106	01	18	PAR DE REDES PARA BASQUETEBO	ACT	8,98		8,98
10598	1997/03/10	01	33591	106	01	18	PAR DE REDES PARA BASQUETEBO	ACT	8,98		8,98
10599	2000/04/19	01	33592	107	01	20	MESA OVAL	ACT	12,78		12,78
10600	2000/04/19	01	33593	107	01	20	MESA OVAL	ACT	12,78		12,78
10601	2000/04/19	01	33594	107	01	20	MESA OVAL	ACT	12,78		12,78
10602	2000/04/19	01	33595	107	01	20	MESA OVAL	ACT	12,78		12,78
10603	2000/04/19	01	33596	107	01	07	CADEIRA MONOBLOCO PLAST.	ACT	3,74		3,74
10604	2000/04/19	01	33597	107	01	07	CADEIRA MONOBLOCO PLAST.	ACT	3,74		3,74
10605	2000/04/19	01	33598	107	01	07	CADEIRA MONOBLOCO PLAST.	ACT	3,74		3,74
10606	2000/04/19	01	33599	107	01	07	CADEIRA MONOBLOCO PLAST.	ACT	3,74		3,74
10607	1992/10/12	01	33600	106	01	99	TABELA DE BASQUETEBO EM FIBRA DE VIDRO ACRILICO (SISTEMA BASCULANTE CENTRAL)	ACT	561,25		561,25
10608	1992/10/12	01	33601	106	01	99	TABELA DE BASQUETEBO EM FIBRA DE VIDRO ACRILICO (SISTEMA BASCULANTE CENTRAL)	ACT	561,25		561,25
10609	1992/10/20	01	33602	106	01	99	AROS DE BASQUETE OFICIAL	ACT	40,50		40,50
10610	1992/10/20	01	33603	106	01	99	ARO DE BASQUETE OFICIAL	ACT	40,50		40,50
10611	1992/10/20	01	33604	106	01	99	ARO DE MOLA	ACT	202,51		202,51
10612	1992/10/20	01	33605	106	01	99	ARO DE MOLA	ACT	202,51		202,51
10613	1992/10/20	01	33606	106	01	99	TABELA DE BASQUETE EM FIBRA DE VIDRO (SISTEMA LATERAL)	ACT	561,25		561,25
10614	1992/10/20	01	33607	106	01	99	TABELA DE BASQUETE EM FIBRA DE VIDRO (SISTEMA LATERAL)	ACT	561,25		561,25
10615	1992/10/20	01	33608	106	01	99	ARO DE BASQUETE OFICIAL	ACT	40,50		40,50
10616	1992/10/20	01	33609	106	01	99	ARO DE BASQUETE OFICIAL	ACT	40,50		40,50
10617	1992/10/20	01	33610	106	01	99	ARO DE MOLA	ACT	202,51		202,51
10618	1992/10/20	01	33611	106	01	99	ARO DE MOLA	ACT	202,51		202,51
Total Geral ou a Transportar .....									173.514.592,87	23.891.129,49	197.405.722,36

## MAPA DE INVENTÁRIO

Data : 2021/05/03

Ano : 2020

Pagina: 77

3

## FICHA PATRIMONIAL : 3 EQUIPAMENTO BÁSICO

Identificação dos bens							Tipo De Sit.	Valor Patrimonial	Alterações Patrimoniais	Valor Atual	
Numero Ordem	Data de Aquisição	Tipo	Nr.Inv.	Cl.	Tipo	Bem					Descrição
10631	1998/11/30	01	10631	106	02	21	GLOBO	ACT	29,43		29,43
10631	2001/03/21	011	33624	110	15	99	CABEÇA DE BERBEQUIM C/ CHAVE	ACT	27,43		27,43
10632	1998/11/30	01	10632	106	02	21	GLOBO	ACT	29,43		29,43
10632	2001/03/21	011	33625	110	15	99	CHAVE DE CANOS	ACT	23,69		23,69
10633	2000/12/16	011	33626	111	02	01	MALA DE FERRAMENTA	ACT	9,73		9,73
10652	2001/03/23	011	33645	106	01	99	BOLA SALTITONA	ACT	16,61		16,61
10658	2001/08/21	01	33651	107	04	14	VENTUINHA FAGOR VTR	ACT	52,37		52,37
10659	2001/08/20	011	33652	109	03	99	REGADOR DE PLÁSTICO	ACT	6,48		6,48
10660	2001/03/23	011	33653	106	01	99	BOLA SALTITONA	ACT	16,61		16,61
10661	2001/03/23	011	33654	106	01	99	BOLA SALTITONA	ACT	16,61		16,61
10662	2001/03/23	011	33655	106	01	99	BOLA SALTITONA	ACT	16,61		16,61
10667	2001/09/18	011	33660	106	02	99	CASTELO ALADINO 362V com 2 torres e 2 telhados, 2 escorregas e 1 escada	ACT	4.394,46	3.054,39	7.448,85
10668	2001/09/18	011	33661	106	02	99	BALOIÇO 129	ACT	904,57		904,57
10669	2001/09/18	011	33662	106	02	99	BALOIÇO 129	ACT	904,57		904,57
10670	2001/09/18	011	33663	106	02	99	CASINHA ALEXANDRA	ACT	1.599,05		1.599,05
10671	2001/09/18	011	33664	106	02	99	CASINHA ALEXANDRA	ACT	1.599,05		1.599,05
10672	2001/09/18	011	33665	106	02	99	MINI-BASKET	ACT	1.330,59		1.330,59
10673	2001/09/18	011	33666	106	02	99	MINI-BASKET	ACT	1.330,59		1.330,59
10674	2001/09/18	011	33667	106	02	99	MOLA - ESTRELA	ACT	688,64		688,64
10675	2001/09/18	011	33668	106	02	99	MOLA - ESTRELA	ACT	688,64		688,64
10676	2001/09/18	011	33669	106	02	99	MOLA - PEIXE	ACT	472,71		472,71
10677	2001/09/18	011	33670	106	02	99	MOLA - PEIXE	ACT	472,71		472,71
10678	2001/09/18	011	33671	106	02	99	MOLA - PATO com 1 assento	ACT	472,71	375,77	848,48
10679	2001/09/18	011	33672	106	02	99	MOLA - PATO com 1 assento	ACT	472,71	375,77	848,48
10680	2001/09/18	011	33673	106	02	99	MOLA - DINO	ACT	472,71		472,71
10681	2001/09/18	011	33674	106	02	99	MOLA - HELICÓPTERO	ACT	472,71		472,71
10682	2001/09/18	011	33675	106	02	99	PAVIMENTO ELÁSTICO 42MM	ACT	5.931,73		5.931,73
10683	2001/02/12	011	33676	107	04	04	DESUMIDIFICADOR LARTEC/BERALITINA - 10	ACT	167,54		167,54
10684	2001/02/12	011	33677	107	04	04	DESUMIDIFICADOR LARTEC/BERALITINA - 10	ACT	167,54		167,54
10685	2001/02/12	011	33678	107	04	04	DESUMIDIFICADOR LARTEC/BERALITINA - 10	ACT	167,54		167,54
10686	2000/07/26	011	33679	109	03	02	ASPERSOR COMPLETO 95 DR	ACT	780,85		780,85
10687	2000/09/06	011	33680	109	03	99	ROLO PARA PISAR RELVA	ACT	110,88		110,88
10690	2000/05/12	011	33683	107	03	03	COLUNA DE ILUMINAÇÃO	ACT	1.059,47	383,16	1.442,63
10692	2000/05/12	011	33685	107	03	03	COLUNA DE ILUMINAÇÃO	ACT	1.059,47		1.059,47
10693	2000/05/12	011	33686	107	03	03	COLUNA DE ILUMINAÇÃO	ACT	1.059,47		1.059,47
10694	2000/05/12	011	33687	107	03	03	COLUNA DE ILUMINAÇÃO	ACT	1.059,47		1.059,47
10695	2000/05/12	011	33688	107	03	03	COLUNA DE ILUMINAÇÃO	ACT	1.059,47		1.059,47
10696	2000/05/12	011	33689	107	03	03	COLUNA DE ILUMINAÇÃO	ACT	1.059,47		1.059,47
10697	2000/05/12	011	33690	107	03	03	COLUNA DE ILUMINAÇÃO	ACT	1.059,47		1.059,47
10698	2000/05/12	011	33691	107	03	03	COLUNA DE ILUMINAÇÃO	ACT	1.059,47		1.059,47
10699	2000/05/12	011	33692	107	03	03	COLUNA DE ILUMINAÇÃO	ACT	1.059,47		1.059,47
10700	2000/05/12	011	33693	107	03	03	COLUNA DE ILUMINAÇÃO	ACT	1.059,47		1.059,47
10701	2000/05/12	011	33694	107	03	03	COLUNA DE ILUMINAÇÃO	ACT	1.059,47		1.059,47
10702	2000/05/12	011	33695	107	03	03	COLUNA DE ILUMINAÇÃO	ACT	1.059,47		1.059,47
10703	2000/05/12	011	33696	107	03	03	COLUNA DE ILUMINAÇÃO	ACT	1.059,47		1.059,47
10704	2000/05/12	011	33697	107	03	03	COLUNA DE ILUMINAÇÃO	ACT	1.059,47		1.059,47
10705	2000/05/12	011	33698	107	03	03	COLUNA DE ILUMINAÇÃO	ACT	1.059,47		1.059,47
10706	1999/03/06	01	10706	104	09	01	BALANÇA DE BRAÇOS IGUAIS	ACT	84,80		84,80
Total Geral ou a Transportar .....									173.554.417,22	23.895.318,58	197.449.735,80

## FICHA PATRIMONIAL : 3 EQUIPAMENTO BÁSICO

Identificação dos bens							Tipo De Sit.	Valor Patrimonial	Alterações Patrimoniais	Valor Atual	
Numero Ordem	Data de Aquisição	Tipo	Nr.Inv.	Cl.	Tipo	Bem					Descrição
10706	2000/05/12	011	33699	107	03	03	COLUNA DE ILUMINAÇÃO	ACT	1.059,47		1.059,47
10707	1999/03/06	01	10707	104	09	01	BALANÇA DE BRAÇOS IGUAIS	ACT	84,80		84,80
10707	2000/05/12	011	33700	107	03	03	COLUNA DE ILUMINAÇÃO	ACT	1.059,47		1.059,47
10708	2000/05/12	011	33701	107	03	03	COLUNA DE ILUMINAÇÃO	ACT	1.059,47		1.059,47
10709	2000/05/12	011	33702	107	03	03	COLUNA DE ILUMINAÇÃO	ACT	1.059,47		1.059,47
10710	2000/05/12	011	33703	107	03	03	COLUNA DE ILUMINAÇÃO	ACT	1.059,47		1.059,47
10711	2000/05/12	011	33704	107	03	03	COLUNA DE ILUMINAÇÃO	ACT	1.059,47		1.059,47
10712	2000/05/12	011	33705	107	03	03	COLUNA DE ILUMINAÇÃO	ACT	1.059,47		1.059,47
10713	2000/05/12	011	33706	107	03	03	COLUNA DE ILUMINAÇÃO	ACT	1.059,47		1.059,47
10714	2000/05/12	011	33707	107	03	03	COLUNA DE ILUMINAÇÃO	ACT	1.059,47		1.059,47
10715	2000/05/12	011	33708	107	03	03	COLUNA DE ILUMINAÇÃO	ACT	1.059,47		1.059,47
10716	2000/05/12	011	33709	107	03	03	COLUNA DE ILUMINAÇÃO	ACT	1.059,47		1.059,47
10717	2000/05/12	011	33710	107	03	03	COLUNA DE ILUMINAÇÃO	ACT	1.059,47		1.059,47
10718	2000/05/12	011	33711	107	03	03	COLUNA DE ILUMINAÇÃO	ACT	1.059,47		1.059,47
10719	2000/05/12	011	33712	107	03	03	COLUNA DE ILUMINAÇÃO	ACT	1.059,47		1.059,47
10720	2000/05/12	011	33713	107	03	03	COLUNA DE ILUMINAÇÃO	ACT	1.059,47		1.059,47
10721	2000/05/23	011	33714	109	03	99	FLOREIRA EM CHAPA PINTADA COM AS ARMAS DE PONTE DE LIMA	ACT	262,62		262,62
10730	2001/05/28	011	33723	109	03	99	FLOREIRA JJ44	ACT	51,19		51,19
10731	2001/05/28	011	33724	109	03	99	FLOREIRA JJ44	ACT	51,19		51,19
10732	2001/05/28	011	33725	109	03	99	FLOREIRA JJ44	ACT	51,19		51,19
10733	2001/05/28	011	33726	109	03	99	FLOREIRA JJ44	ACT	51,19		51,19
10734	2001/05/28	011	33727	109	03	99	FLOREIRA JJ44	ACT	51,19		51,19
10735	2001/05/28	011	33728	109	03	99	FLOREIRA JJ44	ACT	51,19		51,19
10736	2001/05/28	011	33729	109	03	99	FLOREIRA JJ44	ACT	51,19		51,19
10737	2001/05/28	011	33730	109	03	99	FLOREIRA JJ44	ACT	51,19		51,19
10738	2001/05/28	011	33731	109	03	99	FLOREIRA JJ44	ACT	51,19		51,19
10739	2001/05/28	011	33732	109	03	99	FLOREIRA JJ44	ACT	51,19		51,19
10740	2001/05/28	011	33733	109	03	99	ABRAÇADEIRA PARA FLOREIRA JJ44	ACT	68,38		68,38
10741	2001/05/28	011	33734	109	03	99	ABRAÇADEIRA PARA FLOREIRA JJ44	ACT	68,38		68,38
10742	2001/05/28	011	33735	109	03	99	ABRAÇADEIRA PARA FLOREIRA JJ44	ACT	68,38		68,38
10743	2001/05/28	011	33736	109	03	99	ABRAÇADEIRA PARA FLOREIRA JJ44	ACT	68,38		68,38
10744	2001/05/28	011	33737	109	03	99	ABRAÇADEIRA PARA FLOREIRA JJ44	ACT	68,38		68,38
10745	2000/12/05	011	33738	117	05	01	PAPELEIRA PINTADA COM AS ARMAS DE PONTE DE LIMA COM BALDE DE LATÃO	ACT	107,97		107,97
10746	2000/12/05	011	33739	117	05	01	PAPELEIRA PINTADA COM AS ARMAS DE PONTE DE LIMA COM BALDE DE LATÃO	ACT	107,97		107,97
10747	2000/12/05	011	33740	117	05	01	PAPELEIRA PINTADA COM AS ARMAS DE PONTE DE LIMA COM BALDE DE LATÃO	ACT	107,97		107,97
10748	2000/12/05	011	33741	117	05	01	PAPELEIRA PINTADA COM AS ARMAS DE PONTE DE LIMA COM BALDE DE LATÃO	ACT	107,97		107,97
10749	2000/12/05	011	33742	117	05	01	PAPELEIRA PINTADA COM AS ARMAS DE PONTE DE LIMA COM BALDE DE LATÃO	ACT	107,97		107,97
10750	2000/12/05	011	33743	117	05	01	PAPELEIRA PINTADA COM AS ARMAS DE PONTE DE LIMA COM BALDE DE LATÃO	ACT	107,97		107,97
10751	2000/12/05	011	33744	117	05	01	PAPELEIRA PINTADA COM AS ARMAS DE PONTE DE LIMA COM BALDE DE LATÃO	ACT	107,97		107,97
10752	2000/12/05	011	33745	117	05	01	PAPELEIRA PINTADA COM AS ARMAS DE PONTE DE LIMA COM BALDE DE LATÃO	ACT	107,97		107,97
Total Geral ou a Transportar .....								173.572.374,25	23.895.318,58	197.467.692,83	

## FICHA PATRIMONIAL : 3 EQUIPAMENTO BÁSICO

Identificação dos bens							Tipo De Sit.	Valor Patrimonial	Alterações Patrimoniais	Valor Atual
Numero Ordem	Data de Aquisição	Tipo	Nr.Inv.	Cl.	Tipo	Ben				
10753	2000/12/05	011	33746	117	05	01	PAPELEIRA PINTADA COM AS ARMAS DE PONTE DE LIMA COM BALDE DE LATÃO	ACT	107,97	107,97
10754	1996/10/07	01	10754	106	02	99	ESTANTE COM 6 PRATELEIRAS CINZENTA	ACT	71,78	71,78
10754	2000/12/05	011	33747	117	05	01	PAPELEIRA PINTADA COM AS ARMAS DE PONTE DE LIMA COM BALDE DE LATÃO	ACT	107,97	107,97
10755	1996/10/07	01	10755	106	02	99	ESTANTE COM 6 PRATELEIRAS CINZENTA	ACT	71,78	71,78
10755	2000/12/05	011	33748	117	05	01	PAPELEIRA PINTADA COM AS ARMAS DE PONTE DE LIMA COM BALDE DE LATÃO	ACT	107,97	107,97
10756	1996/10/07	01	10756	106	02	99	ESTANTE COM 6 PRATELEIRAS CINZENTA	ACT	71,78	71,78
10756	2000/12/05	011	33749	117	05	01	PAPELEIRA PINTADA COM AS ARMAS DE PONTE DE LIMA COM BALDE DE LATÃO	ACT	107,97	107,97
10757	2000/12/05	011	33750	117	05	01	PAPELEIRA PINTADA COM AS ARMAS DE PONTE DE LIMA COM BALDE DE LATÃO	ACT	107,97	107,97
10758	2000/12/05	011	33751	117	05	01	PAPELEIRA PINTADA COM AS ARMAS DE PONTE DE LIMA COM BALDE DE LATÃO	ACT	107,97	107,97
10759	2000/12/05	011	33752	117	05	01	PAPELEIRA PINTADA COM AS ARMAS DE PONTE DE LIMA COM BALDE DE LATÃO	ACT	107,97	107,97
10760	2000/12/05	011	33753	117	05	01	PAPELEIRA PINTADA COM AS ARMAS DE PONTE DE LIMA COM BALDE DE LATÃO	ACT	107,97	107,97
10761	2000/12/05	011	33754	117	05	01	PAPELEIRA PINTADA COM AS ARMAS DE PONTE DE LIMA COM BALDE DE LATÃO	ACT	107,97	107,97
10762	2000/12/05	011	33755	117	05	01	PAPELEIRA PINTADA COM AS ARMAS DE PONTE DE LIMA COM BALDE DE LATÃO	ACT	107,97	107,97
10763	2000/12/05	011	33756	117	05	01	PAPELEIRA PINTADA COM AS ARMAS DE PONTE DE LIMA COM BALDE DE LATÃO	ACT	107,97	107,97
10764	2000/12/05	011	33757	117	05	01	PAPELEIRA PINTADA COM AS ARMAS DE PONTE DE LIMA COM BALDE DE LATÃO	ACT	107,97	107,97
10765	2000/12/05	011	33758	117	05	01	PAPELEIRA PINTADA COM AS ARMAS DE PONTE DE LIMA COM BALDE DE LATÃO	ACT	107,97	107,97
10766	2000/12/05	011	33759	117	05	01	PAPELEIRA PINTADA COM AS ARMAS DE PONTE DE LIMA COM BALDE DE LATÃO	ACT	107,97	107,97
10767	2000/12/05	011	33760	117	05	01	PAPELEIRA PINTADA COM AS ARMAS DE PONTE DE LIMA COM BALDE DE LATÃO	ACT	107,97	107,97
10768	2000/12/05	011	33761	117	05	01	PAPELEIRA PINTADA COM AS ARMAS DE PONTE DE LIMA COM BALDE DE LATÃO	ACT	107,97	107,97
10769	2000/12/05	011	33762	117	05	01	PAPELEIRA PINTADA COM AS ARMAS DE PONTE DE LIMA COM BALDE DE LATÃO	ACT	107,97	107,97
10770	2000/12/05	011	33763	117	05	01	PAPELEIRA PINTADA COM AS ARMAS DE PONTE DE LIMA COM BALDE DE LATÃO	ACT	107,97	107,97
10771	2000/12/05	011	33764	117	05	01	PAPELEIRA PINTADA COM AS ARMAS DE PONTE DE LIMA COM BALDE DE LATÃO	ACT	107,97	107,97
10772	2000/12/05	011	33765	117	05	01	PAPELEIRA PINTADA COM AS ARMAS DE PONTE DE LIMA COM BALDE DE LATÃO	ACT	107,97	107,97
10773	2000/12/05	011	33766	117	05	01	PAPELEIRA PINTADA COM AS ARMAS DE PONTE DE LIMA COM BALDE DE LATÃO	ACT	107,97	107,97
10774	2000/12/05	011	33767	117	05	01	PAPELEIRA PINTADA COM AS ARMAS DE PONTE DE LIMA COM BALDE DE LATÃO	ACT	107,97	107,97
10775	2000/12/05	011	33768	117	05	01	PAPELEIRA PINTADA COM AS ARMAS DE PONTE DE LIMA COM BALDE DE LATÃO	ACT	107,97	107,97
Total Geral ou a Transportar .....								173.575.072,90	23.895.318,58	197.470.391,48

## FICHA PATRIMONIAL : 3 EQUIPAMENTO BÁSICO

Identificação dos bens							Tipo De Sit.	Valor Patrimonial	Alterações Patrimoniais	Valor Atual	
Numero Ordem	Data de Aquisição	Tipo	Nr.Inv.	Cl.	Tipo	Ben					Descrição
10776	2000/12/05	011	33769	117	05	01	PAPELEIRA PINTADA COM AS ARMAS DE PONTE DE LIMA COM BALDE DE LATÃO	ACT	107,97	107,97	
10777	2000/12/05	011	33770	117	05	01	PAPELEIRA PINTADA COM AS ARMAS DE PONTE DE LIMA COM BALDE DE LATÃO	ACT	107,97	107,97	
10778	2000/12/05	011	33771	117	05	01	PAPELEIRA PINTADA COM AS ARMAS DE PONTE DE LIMA COM BALDE DE LATÃO	ACT	107,97	107,97	
10779	2000/12/05	011	33772	117	05	01	PAPELEIRA PINTADA COM AS ARMAS DE PONTE DE LIMA COM BALDE DE LATÃO	ACT	107,97	107,97	
10780	2000/12/05	011	33773	117	05	01	PAPELEIRA PINTADA COM AS ARMAS DE PONTE DE LIMA COM BALDE DE LATÃO	ACT	107,97	107,97	
10781	2000/12/05	011	33774	117	05	01	PAPELEIRA PINTADA COM AS ARMAS DE PONTE DE LIMA COM BALDE DE LATÃO	ACT	107,97	107,97	
10782	2000/12/05	011	33775	117	05	01	PAPELEIRA PINTADA COM AS ARMAS DE PONTE DE LIMA COM BALDE DE LATÃO	ACT	107,97	107,97	
10783	2000/12/05	011	33776	117	05	01	PAPELEIRA PINTADA COM AS ARMAS DE PONTE DE LIMA COM BALDE DE LATÃO	ACT	107,97	107,97	
10784	2000/12/05	011	33777	117	05	01	PAPELEIRA PINTADA COM AS ARMAS DE PONTE DE LIMA COM BALDE DE LATÃO	ACT	107,97	107,97	
10785	2000/12/05	011	33778	117	05	01	PAPELEIRA PINTADA COM AS ARMAS DE PONTE DE LIMA COM BALDE DE LATÃO	ACT	107,97	107,97	
10786	2000/12/05	011	33779	117	05	01	PAPELEIRA PINTADA COM AS ARMAS DE PONTE DE LIMA COM BALDE DE LATÃO	ACT	107,97	107,97	
10787	2000/12/05	011	33780	117	05	01	PAPELEIRA PINTADA COM AS ARMAS DE PONTE DE LIMA COM BALDE DE LATÃO	ACT	107,97	107,97	
10788	1998/03/05	011	10788	106	02	99	ESTANTE EXPOSITOR CINZENTO	ACT	460,34	460,34	
10788	2000/12/05	011	33781	117	05	01	PAPELEIRA PINTADA COM AS ARMAS DE PONTE DE LIMA COM BALDE DE LATÃO	ACT	107,97	107,97	
10789	1998/03/05	011	10789	106	02	99	ESTANTE EXPOSITOR CINZENTO	ACT	542,97	542,97	
10789	2000/12/05	011	33782	117	05	01	PAPELEIRA PINTADA COM AS ARMAS DE PONTE DE LIMA COM BALDE DE LATÃO	ACT	107,97	107,97	
10790	1998/03/05	011	10790	106	02	99	MESA RECTANGULAR	ACT	114,62	114,62	
10790	2000/12/05	011	33783	117	05	01	PAPELEIRA PINTADA COM AS ARMAS DE PONTE DE LIMA COM BALDE DE LATÃO	ACT	107,97	107,97	
10791	1998/03/05	011	10791	106	02	99	MESA RECTANGULAR	ACT	103,33	103,33	
10791	2000/12/05	011	33784	117	05	01	PAPELEIRA PINTADA COM AS ARMAS DE PONTE DE LIMA COM BALDE DE LATÃO	ACT	107,97	107,97	
10792	1998/03/05	011	10792	106	02	99	MESA REDONDA	ACT	166,10	166,10	
10792	2000/12/05	011	33785	117	05	01	PAPELEIRA PINTADA COM AS ARMAS DE PONTE DE LIMA COM BALDE DE LATÃO	ACT	107,97	107,97	
10793	2000/12/05	011	33786	117	05	01	PAPELEIRA PINTADA COM AS ARMAS DE PONTE DE LIMA COM BALDE DE LATÃO	ACT	107,97	107,97	
10794	2000/12/05	011	33787	117	05	01	PAPELEIRA PINTADA COM AS ARMAS DE PONTE DE LIMA COM BALDE DE LATÃO	ACT	107,97	107,97	
10795	2000/12/05	011	33788	117	05	01	PAPELEIRA PINTADA COM AS ARMAS DE PONTE DE LIMA COM BALDE DE LATÃO	ACT	107,97	107,97	
10796	2000/12/05	011	33789	117	05	01	PAPELEIRA PINTADA COM AS ARMAS DE PONTE DE LIMA COM BALDE DE LATÃO	ACT	107,97	107,97	
10797	2000/12/05	011	33790	117	05	01	PAPELEIRA PINTADA COM AS ARMAS DE PONTE DE LIMA COM BALDE DE LATÃO	ACT	107,97	107,97	
Total Geral ou a Transportar .....									173.578.835,60	23.895.318,58	197.474.154,18

## FICHA PATRIMONIAL : 3 EQUIPAMENTO BÁSICO

Identificação dos bens							Tipo De Sit.	Valor Patrimonial	Alterações Patrimoniais	Valor Atual	
Numero Ordem	Data de Aquisição	Tipo	Nr.Inv.	Cl.	Tipo	Ben					Descrição
10798	2000/12/05	011	33791	117	05	01	PAPELEIRA PINTADA COM AS ARMAS DE PONTE DE LIMA COM BALDE DE LATÃO	ACT	107,97	107,97	
10799	2000/12/05	011	33792	117	05	01	PAPELEIRA PINTADA COM AS ARMAS DE PONTE DE LIMA COM BALDE DE LATÃO	ACT	107,97	107,97	
10800	2000/12/05	011	33793	117	05	01	PAPELEIRA PINTADA COM AS ARMAS DE PONTE DE LIMA COM BALDE DE LATÃO	ACT	107,97	107,97	
10801	2000/12/05	011	33794	117	05	01	PAPELEIRA PINTADA COM AS ARMAS DE PONTE DE LIMA COM BALDE DE LATÃO	ACT	107,97	107,97	
10802	2000/12/05	011	33795	117	05	01	PAPELEIRA PINTADA COM AS ARMAS DE PONTE DE LIMA COM BALDE DE LATÃO	ACT	107,97	107,97	
10803	2000/12/05	011	33796	117	05	01	PAPELEIRA PINTADA COM AS ARMAS DE PONTE DE LIMA COM BALDE DE LATÃO	ACT	107,97	107,97	
10804	2000/12/05	011	33797	117	05	01	PAPELEIRA PINTADA COM AS ARMAS DE PONTE DE LIMA COM BALDE DE LATÃO	ACT	107,97	107,97	
10805	2000/12/05	011	33798	117	05	01	PAPELEIRA PINTADA COM AS ARMAS DE PONTE DE LIMA COM BALDE DE LATÃO	ACT	107,97	107,97	
10806	2000/12/05	011	33799	117	05	01	PAPELEIRA PINTADA COM AS ARMAS DE PONTE DE LIMA COM BALDE DE LATÃO	ACT	107,97	107,97	
10807	2000/12/05	011	33800	117	05	01	PAPELEIRA PINTADA COM AS ARMAS DE PONTE DE LIMA COM BALDE DE LATÃO	ACT	107,97	107,97	
10808	2000/12/05	011	33801	117	05	01	PAPELEIRA PINTADA COM AS ARMAS DE PONTE DE LIMA COM BALDE DE LATÃO	ACT	107,97	107,97	
10809	2000/12/05	011	33802	117	05	01	PAPELEIRA PINTADA COM AS ARMAS DE PONTE DE LIMA COM BALDE DE LATÃO	ACT	107,97	107,97	
10810	2000/12/05	011	33803	117	05	01	PAPELEIRA PINTADA COM AS ARMAS DE PONTE DE LIMA COM BALDE DE LATÃO	ACT	107,97	107,97	
10811	2000/12/05	011	33804	117	05	01	PAPELEIRA PINTADA COM AS ARMAS DE PONTE DE LIMA COM BALDE DE LATÃO	ACT	107,97	107,97	
10812	2000/12/05	011	33805	117	05	01	PAPELEIRA PINTADA COM AS ARMAS DE PONTE DE LIMA COM BALDE DE LATÃO	ACT	107,97	107,97	
10813	2000/12/05	011	33806	117	05	01	PAPELEIRA PINTADA COM AS ARMAS DE PONTE DE LIMA COM BALDE DE LATÃO	ACT	107,97	107,97	
10814	2000/12/05	011	33807	117	05	01	PAPELEIRA PINTADA COM AS ARMAS DE PONTE DE LIMA COM BALDE DE LATÃO	ACT	107,97	107,97	
10815	2000/12/05	011	33808	117	05	01	PAPELEIRA PINTADA COM AS ARMAS DE PONTE DE LIMA COM BALDE DE LATÃO	ACT	107,97	107,97	
10816	2000/12/05	011	33809	117	05	01	PAPELEIRA PINTADA COM AS ARMAS DE PONTE DE LIMA COM BALDE DE LATÃO	ACT	107,97	107,97	
10817	2000/12/05	011	33810	117	05	01	PAPELEIRA PINTADA COM AS ARMAS DE PONTE DE LIMA COM BALDE DE LATÃO	ACT	107,97	107,97	
10818	2000/09/21	011	33811	117	05	01	PAPELEIRA EM CHAPA PINTADA COM AS ARMAS DE PONTE DE LIMA COM BALDE EM LATÃO	ACT	107,97	107,97	
10819	2000/09/21	011	33812	117	05	01	PAPELEIRA EM CHAPA PINTADA COM AS ARMAS DE PONTE DE LIMA COM BALDE EM LATÃO	ACT	107,97	107,97	
10820	2000/09/21	011	33813	117	05	01	PAPELEIRA EM CHAPA PINTADA COM AS ARMAS DE PONTE DE LIMA COM BALDE EM LATÃO	ACT	107,97	107,97	
10821	2000/09/21	011	33814	117	05	01	PAPELEIRA EM CHAPA PINTADA COM AS ARMAS DE PONTE DE LIMA COM BALDE EM LATÃO	ACT	107,97	107,97	
Total Geral ou a Transportar .....									173.581.426,88	23.895.318,58	197.476.745,46

## MAPA DE INVENTÁRIO

## FICHA PATRIMONIAL : 3 EQUIPAMENTO BÁSICO

Identificação dos bens							Tipo De Sit.	Valor Patrimonial	Alterações Patrimoniais	Valor Atual	
Numero Ordem	Data de Aquisição	Tipo	Nr.Inv.	Cl.	Tipo	Bem					Descrição
10822	2000/09/21	011	33815	117	05	01	PAPELEIRA EM CHAPA PINTADA COM AS ARMAS DE PONTE DE LIMA COM BALDE EM LATÃO	ACT	107,97		107,97
10823	2000/09/21	011	33816	117	05	01	PAPELEIRA EM CHAPA PINTADA COM AS ARMAS DE PONTE DE LIMA COM BALDE EM LATÃO	ACT	107,97		107,97
10824	2000/09/21	011	33817	117	05	01	PAPELEIRA EM CHAPA PINTADA COM AS ARMAS DE PONTE DE LIMA COM BALDE EM LATÃO	ACT	107,97		107,97
10825	1998/04/01	01	10825	106	03	18	TELEVISOR	ACT	309,26		309,26
10825	2000/09/21	011	33818	117	05	01	PAPELEIRA EM CHAPA PINTADA COM AS ARMAS DE PONTE DE LIMA COM BALDE EM LATÃO	ACT	107,97		107,97
10826	2000/09/21	011	33819	117	05	01	PAPELEIRA EM CHAPA PINTADA COM AS ARMAS DE PONTE DE LIMA COM BALDE EM LATÃO	ACT	107,97		107,97
10827	1998/04/01	01	10827	106	03	17	VÍDEO	ACT	294,29		294,29
10827	2000/09/21	011	33820	117	05	01	PAPELEIRA EM CHAPA PINTADA COM AS ARMAS DE PONTE DE LIMA COM BALDE EM LATÃO	ACT	107,97		107,97
10828	2000/09/21	011	33821	117	05	01	PAPELEIRA EM CHAPA PINTADA COM AS ARMAS DE PONTE DE LIMA COM BALDE EM LATÃO	ACT	107,97		107,97
10829	2000/09/21	011	33822	117	05	01	PAPELEIRA EM CHAPA PINTADA COM AS ARMAS DE PONTE DE LIMA COM BALDE EM LATÃO	ACT	107,97		107,97
10830	1998/04/01	01	10830	106	03	99	LEITOR CD	ACT	99,76		99,76
10830	2000/09/21	011	33823	117	05	01	PAPELEIRA EM CHAPA PINTADA COM AS ARMAS DE PONTE DE LIMA COM BALDE EM LATÃO	ACT	107,97		107,97
10831	1998/04/01	01	10831	106	03	99	LEITOR CD	ACT	99,76		99,76
10831	2000/09/21	011	33824	117	05	01	PAPELEIRA EM CHAPA PINTADA COM AS ARMAS DE PONTE DE LIMA COM BALDE EM LATÃO	ACT	107,97		107,97
10832	2000/09/21	011	33825	117	05	01	PAPELEIRA EM CHAPA PINTADA COM AS ARMAS DE PONTE DE LIMA COM BALDE EM LATÃO	ACT	107,97		107,97
10833	2000/09/21	011	33826	117	05	01	PAPELEIRA EM CHAPA PINTADA COM AS ARMAS DE PONTE DE LIMA COM BALDE EM LATÃO	ACT	107,97		107,97
10834	2000/09/21	011	33827	117	05	01	PAPELEIRA EM CHAPA PINTADA COM AS ARMAS DE PONTE DE LIMA COM BALDE EM LATÃO	ACT	107,97		107,97
10835	2000/09/21	011	33828	117	05	01	PAPELEIRA EM CHAPA PINTADA COM AS ARMAS DE PONTE DE LIMA COM BALDE EM LATÃO	ACT	107,97		107,97
10836	2000/09/21	011	33829	117	05	01	PAPELEIRA EM CHAPA PINTADA COM AS ARMAS DE PONTE DE LIMA COM BALDE EM LATÃO	ACT	107,97		107,97
10837	2000/09/21	011	33830	117	05	01	PAPELEIRA EM CHAPA PINTADA COM AS ARMAS DE PONTE DE LIMA COM BALDE EM LATÃO	ACT	107,97		107,97
10838	2000/09/21	011	33831	117	05	01	PAPELEIRA EM CHAPA PINTADA COM AS ARMAS DE PONTE DE LIMA COM BALDE EM LATÃO	ACT	107,97		107,97
10839	2000/09/21	011	33832	117	05	01	PAPELEIRA EM CHAPA PINTADA COM AS ARMAS DE PONTE DE LIMA COM BALDE EM LATÃO	ACT	107,97		107,97
10840	2000/09/21	011	33833	117	05	01	PAPELEIRA EM CHAPA PINTADA COM AS ARMAS DE PONTE DE LIMA COM BALDE EM LATÃO	ACT	107,97		107,97
10841	2000/09/21	011	33834	117	05	01	PAPELEIRA EM CHAPA PINTADA COM AS ARMAS DE PONTE DE LIMA COM BALDE EM LATÃO	ACT	107,97		107,97
10842	2000/09/21	011	33835	117	05	01	PAPELEIRA EM CHAPA PINTADA COM AS ARMAS DE PONTE DE LIMA COM BALDE EM LATÃO	ACT	107,97		107,97
10843	2000/09/21	011	33836	117	05	01	PAPELEIRA EM CHAPA PINTADA COM AS ARMAS DE PONTE DE LIMA COM BALDE EM LATÃO	ACT	107,97		107,97
Total Geral ou a Transportar .....									173.584.605,29	23.895.318,58	197.479.923,87



## MAPA DE INVENTÁRIO

Data : 2021/05/03

Ano : 2020

Pagina: 77

9

## FICHA PATRIMONIAL : 3 EQUIPAMENTO BÁSICO

Identificação dos bens							Tipo De Sit.	Valor Patrimonial	Alterações Patrimoniais	Valor Atual	
Numero Ordem	Data de Aquisição	Tipo	Nr.Inv.	Cl.	Tipo	Bem					Descrição
10844	2000/09/21	011	33837	117	05	01	PAPELEIRA EM CHAPA PINTADA COM AS ARMAS DE PONTE DE LIMA COM BALDE EM LATÃO	ACT	107,97	107,97	
10845	2000/09/21	011	33838	117	05	01	PAPELEIRA EM CHAPA PINTADA COM AS ARMAS DE PONTE DE LIMA COM BALDE EM LATÃO	ACT	107,97	107,97	
10846	2000/09/21	011	33839	117	05	01	PAPELEIRA EM CHAPA PINTADA COM AS ARMAS DE PONTE DE LIMA COM BALDE EM LATÃO	ACT	107,97	107,97	
10847	2000/09/21	011	33840	117	05	01	PAPELEIRA EM CHAPA PINTADA COM AS ARMAS DE PONTE DE LIMA COM BALDE EM LATÃO	ACT	107,97	107,97	
10848	2000/09/21	011	33841	117	05	01	PAPELEIRA EM CHAPA PINTADA COM AS ARMAS DE PONTE DE LIMA COM BALDE EM LATÃO	ACT	107,97	107,97	
10849	2000/09/21	011	33842	117	05	01	PAPELEIRA EM CHAPA PINTADA COM AS ARMAS DE PONTE DE LIMA COM BALDE EM LATÃO	ACT	107,97	107,97	
10850	2000/09/21	011	33843	117	05	01	PAPELEIRA EM CHAPA PINTADA COM AS ARMAS DE PONTE DE LIMA COM BALDE EM LATÃO	ACT	107,97	107,97	
10851	2000/09/21	011	33844	117	05	01	PAPELEIRA EM CHAPA PINTADA COM AS ARMAS DE PONTE DE LIMA COM BALDE EM LATÃO	ACT	107,97	107,97	
10852	2000/09/21	011	33845	117	05	01	PAPELEIRA EM CHAPA PINTADA COM AS ARMAS DE PONTE DE LIMA COM BALDE EM LATÃO	ACT	107,97	107,97	
10853	2000/09/21	011	33846	117	05	01	PAPELEIRA EM CHAPA PINTADA COM AS ARMAS DE PONTE DE LIMA COM BALDE EM LATÃO	ACT	107,97	107,97	
10854	2000/09/21	011	33847	117	05	01	PAPELEIRA EM CHAPA PINTADA COM AS ARMAS DE PONTE DE LIMA COM BALDE EM LATÃO	ACT	107,97	107,97	
10855	2000/09/21	011	33848	117	05	01	PAPELEIRA EM CHAPA PINTADA COM AS ARMAS DE PONTE DE LIMA COM BALDE EM LATÃO	ACT	107,97	107,97	
10856	2000/09/21	011	33849	117	05	01	PAPELEIRA EM CHAPA PINTADA COM AS ARMAS DE PONTE DE LIMA COM BALDE EM LATÃO	ACT	107,97	107,97	
10857	2000/09/21	011	33850	117	05	01	PAPELEIRA EM CHAPA PINTADA COM AS ARMAS DE PONTE DE LIMA COM BALDE EM LATÃO	ACT	107,97	107,97	
10858	2000/09/08	011	33851	117	05	01	PAPELEIRA EM CHAPA PINTADA COM AS ARMAS DE PONTE DE LIMA COM BALDE EM LATÃO	ACT	107,97	107,97	
10859	2000/09/08	011	33852	117	05	01	PAPELEIRA EM CHAPA PINTADA COM AS ARMAS DE PONTE DE LIMA COM BALDE EM LATÃO	ACT	107,97	107,97	
10860	2000/09/08	011	33853	117	05	01	PAPELEIRA EM CHAPA PINTADA COM AS ARMAS DE PONTE DE LIMA COM BALDE EM LATÃO	ACT	107,97	107,97	
10861	2000/09/08	011	33854	117	05	01	PAPELEIRA EM CHAPA PINTADA COM AS ARMAS DE PONTE DE LIMA COM BALDE EM LATÃO	ACT	107,97	107,97	
10862	2000/09/08	011	33855	117	05	01	PAPELEIRA EM CHAPA PINTADA COM AS ARMAS DE PONTE DE LIMA COM BALDE EM LATÃO	ACT	107,97	107,97	
10863	2000/09/08	011	33856	117	05	01	PAPELEIRA EM CHAPA PINTADA COM AS ARMAS DE PONTE DE LIMA COM BALDE EM LATÃO	ACT	107,97	107,97	
10864	2000/09/08	011	33857	117	05	01	PAPELEIRA EM CHAPA PINTADA COM AS ARMAS DE PONTE DE LIMA COM BALDE EM LATÃO	ACT	107,97	107,97	
10865	2000/09/08	011	33858	117	05	01	PAPELEIRA EM CHAPA PINTADA COM AS ARMAS DE PONTE DE LIMA COM BALDE EM LATÃO	ACT	107,97	107,97	
10866	2000/09/08	011	33859	117	05	01	PAPELEIRA EM CHAPA PINTADA COM AS ARMAS DE PONTE DE LIMA COM BALDE EM LATÃO	ACT	107,97	107,97	
10867	2000/09/08	011	33860	117	05	01	PAPELEIRA EM CHAPA PINTADA COM AS ARMAS DE PONTE DE LIMA COM BALDE EM LATÃO	ACT	107,97	107,97	
Total Geral ou a Transportar .....									173.587.196,57	23.895.318,58	197.482.515,15

## FICHA PATRIMONIAL : 3 EQUIPAMENTO BÁSICO

Identificação dos bens							Tipo De Sit.	Valor Patrimonial	Alterações Patrimoniais	Valor Atual	
Numero Ordem	Data de Aquisição	Tipo	Nr.Inv.	Cl.	Tipo	Ben					Descrição
10868	2000/09/08	011	33861	117	05	01	PAPELEIRA EM CHAPA PINTADA COM AS ARMAS DE PONTE DE LIMA COM BALDE EM LATÃO	ACT	107,97	107,97	
10869	2000/09/08	011	33862	117	05	01	PAPELEIRA EM CHAPA PINTADA COM AS ARMAS DE PONTE DE LIMA COM BALDE EM LATÃO	ACT	107,97	107,97	
10870	2000/09/08	011	33863	117	05	01	PAPELEIRA EM CHAPA PINTADA COM AS ARMAS DE PONTE DE LIMA COM BALDE EM LATÃO	ACT	107,97	107,97	
10871	2001/01/25	011	33864	118	05	04	PLACA DE RUA LACADA	ACT	158,15	158,15	
10872	2001/01/25	011	33865	118	05	04	PLACA DE RUA LACADA	ACT	158,15	158,15	
10873	2001/01/25	011	33866	118	05	04	PLACA DE RUA LACADA	ACT	158,15	158,15	
10874	2001/01/25	011	33867	118	05	04	PLACA DE RUA LACADA	ACT	158,15	158,15	
10875	2001/01/25	011	33868	118	05	04	PLACA DE RUA LACADA	ACT	158,15	158,15	
10876	2001/01/25	011	33869	118	05	04	PLACA DE RUA LACADA	ACT	158,15	158,15	
10877	2001/01/25	011	33870	118	05	04	PLACA DE RUA LACADA	ACT	158,15	158,15	
10878	2001/01/25	011	33871	118	05	04	PLACA DE RUA LACADA	ACT	158,15	158,15	
10879	2001/01/25	011	33872	118	05	04	PLACA DE RUA LACADA	ACT	158,15	158,15	
10880	2001/01/25	011	33873	118	05	04	PLACA DE RUA LACADA	ACT	158,15	158,15	
10881	2001/01/25	011	33874	118	05	04	PLACA DE RUA LACADA	ACT	158,15	158,15	
10882	2001/01/25	011	33875	118	05	04	PLACA DE RUA LACADA	ACT	158,15	158,15	
10883	2001/01/25	011	33876	118	05	04	PLACA DE RUA LACADA	ACT	158,15	158,15	
10884	2001/01/25	011	33877	118	05	04	PLACA DE RUA LACADA	ACT	158,15	158,15	
10885	2001/01/25	011	33878	118	05	04	PLACA DE RUA LACADA	ACT	158,15	158,15	
10886	2001/01/25	011	33879	118	05	04	PLACA DE RUA LACADA	ACT	158,15	158,15	
10887	2001/01/25	011	33880	118	05	04	PLACA DE RUA LACADA	ACT	158,15	158,15	
10888	2001/01/25	011	33881	118	05	04	PLACA DE RUA LACADA	ACT	158,15	158,15	
10889	2001/01/25	011	33882	118	05	04	PLACA DE RUA LACADA	ACT	158,15	158,15	
10890	2001/01/25	011	33883	118	05	04	PLACA DE RUA LACADA	ACT	158,15	158,15	
10891	2001/01/25	011	33884	118	05	04	PLACA DE RUA LACADA	ACT	158,15	158,15	
10892	2001/01/25	011	33885	118	05	04	PLACA DE RUA LACADA	ACT	158,15	158,15	
10893	2001/01/25	011	33886	118	05	04	PLACA DE RUA LACADA	ACT	158,15	158,15	
10894	2001/01/25	011	33887	118	05	04	PLACA DE RUA LACADA	ACT	158,15	158,15	
10895	2001/01/25	011	33888	118	05	04	PLACA DE RUA LACADA	ACT	158,15	158,15	
10896	2001/01/25	011	33889	118	05	04	PLACA DE RUA LACADA	ACT	158,15	158,15	
10897	2001/01/25	011	33890	118	05	04	PLACA DE RUA LACADA	ACT	158,15	158,15	
10898	2001/01/25	011	33891	118	05	04	PLACA DE RUA LACADA	ACT	158,15	158,15	
10899	2001/01/25	011	33892	118	05	04	PLACA DE RUA LACADA	ACT	158,15	158,15	
10900	2001/01/25	011	33893	118	05	04	PLACA DE RUA LACADA	ACT	158,15	158,15	
10901	2001/01/25	011	33894	118	05	04	PLACA DE RUA LACADA	ACT	158,15	158,15	
10902	2001/01/25	011	33895	118	05	04	PLACA DE RUA LACADA	ACT	158,15	158,15	
10903	2001/01/25	011	33896	118	05	04	PLACA DE RUA LACADA	ACT	158,15	158,15	
10904	2001/01/25	011	33897	118	05	04	PLACA DE RUA LACADA	ACT	158,15	158,15	
10905	2001/01/25	011	33898	118	05	04	PLACA DE RUA LACADA	ACT	158,15	158,15	
10906	2001/01/25	011	33899	118	05	04	PLACA DE RUA LACADA	ACT	158,15	158,15	
10907	2001/01/25	011	33900	118	05	04	PLACA DE RUA LACADA	ACT	158,15	158,15	
10908	2001/01/25	011	33901	118	05	04	PLACA DE RUA LACADA	ACT	158,15	158,15	
10909	2001/01/25	011	33902	118	05	04	PLACA DE RUA LACADA	ACT	158,15	158,15	
10910	2001/01/25	011	33903	118	05	04	PLACA DE RUA LACADA	ACT	158,15	158,15	
10911	2001/01/25	011	33904	118	05	04	PLACA DE RUA LACADA	ACT	158,15	158,15	
10912	2001/01/25	011	33905	118	05	04	PLACA DE RUA LACADA	ACT	158,15	158,15	
10913	2001/01/25	011	33906	118	05	04	PLACA DE RUA LACADA	ACT	158,15	158,15	
Total Geral ou a Transportar .....									173.594.320,93	23.895.318,58	197.489.639,51

## FICHA PATRIMONIAL : 3 EQUIPAMENTO BÁSICO

Identificação dos bens							Tipo De Sit.	Valor Patrimonial	Alterações Patrimoniais	Valor Atual	
Numero Ordem	Data de Aquisição	Tipo	Nr.Inv.	Cl.	Tipo	Ben					Descrição
10914	2001/01/25	011	33907	118	05	04	PLACA DE RUA LACADA	ACT	158,15	158,15	
10915	2001/01/25	011	33908	118	05	04	PLACA DE RUA LACADA	ACT	158,15	158,15	
10916	2001/01/25	011	33909	118	05	04	PLACA DE RUA LACADA	ACT	158,15	158,15	
10917	2001/01/25	011	33910	118	05	04	PLACA DE RUA LACADA	ACT	158,15	158,15	
10918	2001/01/25	011	33911	118	05	04	PLACA DE RUA LACADA	ACT	158,15	158,15	
10919	2001/01/25	011	33912	118	05	04	PLACA DE RUA LACADA	ACT	158,15	158,15	
10920	2001/01/25	011	33913	118	05	04	PLACA DE RUA LACADA	ACT	158,15	158,15	
10921	2001/01/25	011	33914	118	05	04	PLACA DE RUA LACADA	ACT	158,15	158,15	
10922	2001/01/25	011	33915	118	05	04	PLACA DE RUA LACADA	ACT	158,15	158,15	
10923	2001/01/25	011	33916	118	05	04	PLACA DE RUA LACADA	ACT	158,15	158,15	
10924	2001/01/25	011	33917	118	05	04	PLACA DE RUA LACADA	ACT	158,15	158,15	
10925	2001/01/25	011	33918	118	05	04	PLACA DE RUA LACADA	ACT	158,15	158,15	
10926	2001/01/25	011	33919	118	05	04	PLACA DE RUA LACADA	ACT	158,15	158,15	
10927	2001/01/25	011	33920	118	05	04	PLACA DE RUA LACADA	ACT	158,15	158,15	
10928	2001/01/25	011	33921	118	05	04	PLACA DE RUA LACADA	ACT	158,15	158,15	
10929	2001/01/25	011	33922	118	05	04	PLACA DE RUA LACADA	ACT	158,15	158,15	
10930	2001/01/25	011	33923	118	05	04	PLACA DE RUA LACADA	ACT	158,15	158,15	
10931	2001/01/25	011	33924	118	05	04	PLACA DE RUA LACADA	ACT	158,15	158,15	
10932	2001/01/25	011	33925	118	05	04	PLACA DE RUA LACADA	ACT	158,15	158,15	
10933	2001/01/25	011	33926	118	05	04	PLACA DE RUA LACADA	ACT	158,15	158,15	
10934	2001/01/25	011	33927	118	05	04	PLACA DE RUA LACADA	ACT	158,15	158,15	
10935	2001/01/25	011	33928	118	05	04	PLACA DE RUA LACADA	ACT	158,15	158,15	
10936	2001/01/25	011	33929	118	05	04	PLACA DE RUA LACADA	ACT	158,15	158,15	
10937	2001/01/25	011	33930	118	05	04	PLACA DE RUA LACADA	ACT	158,15	158,15	
10938	2001/01/25	011	33931	118	05	04	PLACA DE RUA LACADA	ACT	158,15	158,15	
10939	2001/01/25	011	33932	118	05	04	PLACA DE RUA LACADA	ACT	158,15	158,15	
10940	2001/01/25	011	33933	118	05	04	PLACA DE RUA LACADA	ACT	158,15	158,15	
10941	2001/01/25	011	33934	118	05	04	PLACA DE RUA LACADA	ACT	158,15	158,15	
10942	2001/01/25	011	33935	118	05	04	PLACA DE RUA LACADA	ACT	158,15	158,15	
10943	2001/01/25	011	33936	118	05	04	PLACA DE RUA LACADA	ACT	158,15	158,15	
10944	2001/01/25	011	33937	118	05	04	PLACA DE RUA LACADA	ACT	158,15	158,15	
10945	1993/12/14	01	10945	106	02	20	CADEIRA	ACT	12,44	12,44	
10945	2001/01/25	011	33938	118	05	04	PLACA DE RUA LACADA	ACT	158,15	158,15	
10946	1993/12/14	01	10946	106	02	20	CADEIRA	ACT	12,44	12,44	
10946	2001/01/25	011	33939	118	05	04	PLACA DE RUA LACADA	ACT	158,15	158,15	
10947	1993/12/14	01	10947	106	02	20	CADEIRA	ACT	12,44	12,44	
10947	2001/01/25	011	33940	118	05	04	PLACA DE RUA LACADA	ACT	158,15	158,15	
10948	1993/12/14	01	10948	106	02	20	CADEIRA	ACT	12,44	12,44	
10948	2001/01/25	011	33941	118	05	04	PLACA DE RUA LACADA	ACT	158,15	158,15	
10949	1993/12/14	01	10949	106	02	20	CADEIRA	ACT	12,44	12,44	
10949	2001/01/25	011	33942	118	05	04	PLACA DE RUA LACADA	ACT	158,15	158,15	
10950	1993/12/14	01	10950	106	02	20	CADEIRA	ACT	12,44	12,44	
10950	2001/01/25	011	33943	118	05	04	PLACA DE RUA LACADA	ACT	158,15	158,15	
10951	1993/12/14	01	10951	106	02	20	CADEIRA	ACT	12,44	12,44	
10951	2000/02/02	011	33944	118	05	99	PILARETE COM AS ARMAS DE PONTE DE LIMA PARA IMPEDIMENTO DE TRÂNSITO DE RUAS	ACT	140,06	140,06	
10952	1993/12/14	01	10952	106	02	20	CADEIRA	ACT	12,44	12,44	
10952	2000/02/02	011	33945	118	05	99	PILARETE COM AS ARMAS DE PONTE DE LIMA PARA IMPEDIMENTO DE TRÂNSITO DE RUAS	ACT	140,06	140,06	
Total Geral ou a Transportar .....									173.600.552,12	23.895.318,58	197.495.870,70

## FICHA PATRIMONIAL : 3 EQUIPAMENTO BÁSICO

Identificação dos bens							Tipo De Sit.	Valor Patrimonial	Alterações Patrimoniais	Valor Atual	
Numero Ordem	Data de Aquisição	Tipo	Nr.Inv.	Cl.	Tipo	Bem					Descrição
10953	1993/12/14	01	10953	106	02	20	CADEIRA	ACT	12,44	12,44	
10953	2000/02/02	011	33946	118	05	99	PILARETE COM AS ARMAS DE PONTE DE LIMA PARA IMPEDIMENTO DE TRÂNSITO DE RUAS	ACT	140,06	140,06	
10954	1993/12/14	01	10954	106	02	20	CADEIRA	ACT	12,44	12,44	
10954	2000/02/02	011	33947	118	05	99	PILARETE COM AS ARMAS DE PONTE DE LIMA PARA IMPEDIMENTO DE TRÂNSITO DE RUAS	ACT	140,06	140,06	
10955	1999/06/04	01	10955	106	02	21	CAIXA MATERIAL CUISINAIRE	ACT	55,02	55,02	
10955	2000/02/02	011	33948	118	05	99	PILARETE COM AS ARMAS DE PONTE DE LIMA PARA IMPEDIMENTO DE TRÂNSITO DE RUAS	ACT	140,06	140,06	
10956	2000/02/02	011	33949	118	05	99	PILARETE COM AS ARMAS DE PONTE DE LIMA PARA IMPEDIMENTO DE TRÂNSITO DE RUAS	ACT	140,06	140,06	
10957	1999/06/04	01	10957	106	02	21	METRO ARTICULADO	ACT	1,50	1,50	
10957	2000/02/02	011	33950	118	05	99	PILARETE COM AS ARMAS DE PONTE DE LIMA PARA IMPEDIMENTO DE TRÂNSITO DE RUAS	ACT	140,06	140,06	
10958	1999/06/04	01	10958	106	02	21	METRO ARTICULADO	ACT	1,50	1,50	
10958	2000/02/02	011	33951	118	05	99	PILARETE COM AS ARMAS DE PONTE DE LIMA PARA IMPEDIMENTO DE TRÂNSITO DE RUAS	ACT	140,06	140,06	
10959	1999/06/04	01	10959	106	02	21	METRO ARTICULADO	ACT	1,50	1,50	
10959	2000/02/02	011	33952	118	05	99	PILARETE COM AS ARMAS DE PONTE DE LIMA PARA IMPEDIMENTO DE TRÂNSITO DE RUAS	ACT	140,06	140,06	
10960	1999/06/04	01	10960	106	02	19	TESOURA	ACT	1,12	1,12	
10960	2000/02/02	011	33953	118	05	99	PILARETE COM AS ARMAS DE PONTE DE LIMA PARA IMPEDIMENTO DE TRÂNSITO DE RUAS	ACT	140,06	140,06	
10961	1999/06/04	01	10961	106	02	19	TESOURA	ACT	1,12	1,12	
10961	2000/02/02	011	33954	118	05	99	PILARETE COM AS ARMAS DE PONTE DE LIMA PARA IMPEDIMENTO DE TRÂNSITO DE RUAS	ACT	140,06	140,06	
10962	1999/06/04	01	10962	106	02	19	TESOURA	ACT	1,12	1,12	
10962	2000/02/02	011	33955	118	05	99	PILARETE COM AS ARMAS DE PONTE DE LIMA PARA IMPEDIMENTO DE TRÂNSITO DE RUAS	ACT	140,06	140,06	
10963	1999/06/04	01	10963	106	02	19	TESOURA	ACT	1,12	1,12	
10963	2000/02/02	011	33956	118	05	99	PILARETE COM AS ARMAS DE PONTE DE LIMA PARA IMPEDIMENTO DE TRÂNSITO DE RUAS	ACT	140,06	140,06	
10964	1999/06/04	01	10964	106	02	19	TESOURA	ACT	1,12	1,12	
10964	2000/02/02	011	33957	118	05	99	PILARETE COM AS ARMAS DE PONTE DE LIMA PARA IMPEDIMENTO DE TRÂNSITO DE RUAS	ACT	140,06	140,06	
10965	1999/06/04	01	10965	106	02	19	TESOURA	ACT	1,12	1,12	
10965	2000/02/02	011	33958	118	05	99	PILARETE COM AS ARMAS DE PONTE DE LIMA PARA IMPEDIMENTO DE TRÂNSITO DE RUAS	ACT	140,06	140,06	
10966	1999/06/04	01	10966	106	02	19	TESOURA	ACT	1,12	1,12	
10966	2000/02/02	011	33959	118	05	99	PILARETE COM AS ARMAS DE PONTE DE LIMA PARA IMPEDIMENTO DE TRÂNSITO DE RUAS	ACT	140,06	140,06	
10967	1999/06/04	01	10967	106	02	19	TESOURA	ACT	1,12	1,12	
10967	2000/02/02	011	33960	118	05	99	PILARETE COM AS ARMAS DE PONTE DE LIMA PARA IMPEDIMENTO DE TRÂNSITO DE RUAS	ACT	140,06	140,06	
10968	1999/06/04	01	10968	106	02	19	TESOURA	ACT	1,12	1,12	
10968	2000/02/02	011	33961	118	05	99	PILARETE COM AS ARMAS DE PONTE DE LIMA PARA IMPEDIMENTO DE TRÂNSITO DE RUAS	ACT	140,06	140,06	
10969	1999/06/04	01	10969	106	02	19	TESOURA	ACT	1,12	1,12	
Total Geral ou a Transportar .....									173.602.888,68	23.895.318,58	197.498.207,26

## MAPA DE INVENTÁRIO

Data : 2021/05/03

Ano : 2020

Pagina: 78

3

## FICHA PATRIMONIAL : 3 EQUIPAMENTO BÁSICO

Identificação dos bens							Tipo De Sit.	Valor Patrimonial	Alterações Patrimoniais	Valor Atual	
Numero Ordem	Data de Aquisição	Tipo	Nr.Inv.	Cl.	Tipo	Ben					Descrição
10969	2000/02/02	011	33962	118	05	99	PILARETE COM AS ARMAS DE PONTE DE LIMA PARA IMPEDIMENTO DE TRÂNSITO DE RUAS	ACT	140,06		140,06
10970	1999/06/04	01	10970	106	02	21	CAIXA DE BLOCOS LÓGICOS	ACT	12,52		12,52
10970	2000/02/02	011	33963	118	05	99	PILARETE COM AS ARMAS DE PONTE DE LIMA PARA IMPEDIMENTO DE TRÂNSITO DE RUAS	ACT	140,06		140,06
10971	1999/06/04	01	10971	106	02	21	CAIXA DE BLOCOS LÓGICOS	ACT	12,52		12,52
10971	2000/02/02	011	33964	118	05	99	PILARETE COM AS ARMAS DE PONTE DE LIMA PARA IMPEDIMENTO DE TRÂNSITO DE RUAS	ACT	140,06		140,06
10972	1999/06/04	01	10972	106	02	21	CAIXA DE TANGRAM	ACT	7,98		7,98
10972	2000/02/02	011	33965	118	05	99	PILARETE COM AS ARMAS DE PONTE DE LIMA PARA IMPEDIMENTO DE TRÂNSITO DE RUAS	ACT	140,06		140,06
10973	1999/06/04	01	10973	106	02	21	GEOPLANO	ACT	4,12		4,12
10973	2000/02/02	011	33966	118	05	99	PILARETE COM AS ARMAS DE PONTE DE LIMA PARA IMPEDIMENTO DE TRÂNSITO DE RUAS	ACT	140,06		140,06
10974	1999/06/04	01	10974	104	09	01	BALANÇA COM PESOS	ACT	123,05		123,05
10974	2000/02/04	011	33967	118	05	99	PILARETE COM AS ARMAS DE PONTE DE LIMA PARA IMPEDIMENTO DE TRÂNSITO DE RUAS	ACT	140,06		140,06
10975	1999/06/04	01	10975	106	02	03	CAIXA DE SÓLIDOS DE GEOMÉTRICOS	ACT	17,91		17,91
10975	2000/02/04	011	33968	118	05	99	PILARETE COM AS ARMAS DE PONTE DE LIMA PARA IMPEDIMENTO DE TRÂNSITO DE RUAS	ACT	140,06		140,06
10976	1997/01/08	01	10976	107	05	08	ESQUENTADOR "VULCANO"	ACT	182,74		182,74
10976	2000/02/04	011	33969	118	05	99	PILARETE COM AS ARMAS DE PONTE DE LIMA PARA IMPEDIMENTO DE TRÂNSITO DE RUAS	ACT	140,06		140,06
10977	2000/02/04	011	33970	118	05	99	PILARETE COM AS ARMAS DE PONTE DE LIMA PARA IMPEDIMENTO DE TRÂNSITO DE RUAS	ACT	140,06		140,06
10978	2000/02/04	011	33971	118	05	99	PILARETE COM AS ARMAS DE PONTE DE LIMA PARA IMPEDIMENTO DE TRÂNSITO DE RUAS	ACT	140,06		140,06
10979	2000/02/04	011	33972	118	05	99	PILARETE COM AS ARMAS DE PONTE DE LIMA PARA IMPEDIMENTO DE TRÂNSITO DE RUAS	ACT	140,06		140,06
10980	2000/02/04	011	33973	118	05	99	PILARETE COM AS ARMAS DE PONTE DE LIMA PARA IMPEDIMENTO DE TRÂNSITO DE RUAS	ACT	140,06		140,06
10981	2000/02/04	011	33974	118	05	99	PILARETE COM AS ARMAS DE PONTE DE LIMA PARA IMPEDIMENTO DE TRÂNSITO DE RUAS	ACT	140,06		140,06
10982	1998/11/11	01	10982	106	02	99	ARMÁRIO METÁLICO COM 3 PRATELEIRAS	ACT	128,39		128,39
10982	2000/02/04	011	33975	118	05	99	PILARETE COM AS ARMAS DE PONTE DE LIMA PARA IMPEDIMENTO DE TRÂNSITO DE RUAS	ACT	140,06		140,06
10983	2000/02/04	011	33976	118	05	99	PILARETE COM AS ARMAS DE PONTE DE LIMA PARA IMPEDIMENTO DE TRÂNSITO DE RUAS	ACT	140,06		140,06
10984	2000/02/04	011	33977	118	05	99	PILARETE COM AS ARMAS DE PONTE DE LIMA PARA IMPEDIMENTO DE TRÂNSITO DE RUAS	ACT	140,06		140,06
10985	2000/02/04	011	33978	118	05	99	PILARETE COM AS ARMAS DE PONTE DE LIMA PARA IMPEDIMENTO DE TRÂNSITO DE RUAS	ACT	140,06		140,06
10986	2000/02/04	011	33979	118	05	99	PILARETE COM AS ARMAS DE PONTE DE LIMA PARA IMPEDIMENTO DE TRÂNSITO DE RUAS	ACT	140,06		140,06
10987	2000/02/04	011	33980	118	05	99	PILARETE COM AS ARMAS DE PONTE DE LIMA PARA IMPEDIMENTO DE TRÂNSITO DE RUAS	ACT	140,06		140,06
10988	2000/02/04	011	33981	118	05	99	PILARETE COM AS ARMAS DE PONTE DE LIMA PARA IMPEDIMENTO DE TRÂNSITO DE RUAS	ACT	140,06		140,06
Total Geral ou a Transportar .....									173.606.179,11	23.895.318,58	197.501.497,69

## MAPA DE INVENTÁRIO

Data : 2021/05/03

Ano : 2020

Pagina: 78

4

## FICHA PATRIMONIAL : 3 EQUIPAMENTO BÁSICO

Identificação dos bens							Tipo De Sit.	Valor Patrimonial	Alterações Patrimoniais	Valor Atual	
Numero Ordem	Data de Aquisição	Tipo	Nr.Inv.	Cl.	Tipo	Ben					Descrição
10989	2000/02/04	011	33982	118	05	99	PILARETE COM AS ARMAS DE PONTE DE LIMA PARA IMPEDIMENTO DE TRÂNSITO DE RUAS	ACT	140,06	140,06	
10990	2000/02/04	011	33983	118	05	99	PILARETE COM AS ARMAS DE PONTE DE LIMA PARA IMPEDIMENTO DE TRÂNSITO DE RUAS	ACT	140,06	140,06	
10991	2000/02/04	011	33984	118	05	99	PILARETE COM AS ARMAS DE PONTE DE LIMA PARA IMPEDIMENTO DE TRÂNSITO DE RUAS	ACT	140,06	140,06	
10992	2000/02/04	011	33985	118	05	99	PILARETE COM AS ARMAS DE PONTE DE LIMA PARA IMPEDIMENTO DE TRÂNSITO DE RUAS	ACT	140,06	140,06	
10993	2000/02/04	011	33986	118	05	99	PILARETE COM AS ARMAS DE PONTE DE LIMA PARA IMPEDIMENTO DE TRÂNSITO DE RUAS	ACT	140,06	140,06	
10994	2000/05/23	011	33987	109	03	99	FLOREIRA EM CHAPA PINTADA COM AS ARMAS DE PONTE DE LIMA	ACT	262,62	262,62	
10995	2000/05/23	011	33988	109	03	99	FLOREIRA EM CHAPA PINTADA COM AS ARMAS DE PONTE DE LIMA	ACT	262,62	262,62	
10996	2000/05/23	011	33989	109	03	99	FLOREIRA EM CHAPA PINTADA COM AS ARMAS DE PONTE DE LIMA	ACT	262,62	262,62	
10997	2000/05/23	011	33990	109	03	99	FLOREIRA EM CHAPA PINTADA COM AS ARMAS DE PONTE DE LIMA	ACT	262,62	262,62	
10998	2000/05/23	011	33991	109	03	99	FLOREIRA EM CHAPA PINTADA COM AS ARMAS DE PONTE DE LIMA	ACT	262,62	262,62	
10999	2000/05/23	011	33992	109	03	99	FLOREIRA EM CHAPA PINTADA COM AS ARMAS DE PONTE DE LIMA	ACT	262,62	262,62	
11000	2000/05/23	011	33993	109	03	99	FLOREIRA EM CHAPA PINTADA COM AS ARMAS DE PONTE DE LIMA	ACT	262,62	262,62	
11001	2000/05/23	011	33994	109	03	99	FLOREIRA EM CHAPA PINTADA COM AS ARMAS DE PONTE DE LIMA	ACT	262,62	262,62	
11002	2000/05/23	011	33995	109	03	99	FLOREIRA EM CHAPA PINTADA COM AS ARMAS DE PONTE DE LIMA	ACT	262,62	262,62	
11003	2000/05/23	011	33996	109	03	99	FLOREIRA EM CHAPA PINTADA COM AS ARMAS DE PONTE DE LIMA	ACT	262,62	262,62	
11004	2000/05/23	011	33997	109	03	99	FLOREIRA EM CHAPA PINTADA COM AS ARMAS DE PONTE DE LIMA	ACT	262,62	262,62	
11005	2000/05/23	011	33998	109	03	99	FLOREIRA EM CHAPA PINTADA COM AS ARMAS DE PONTE DE LIMA	ACT	262,62	262,62	
11006	2000/05/23	011	33999	109	03	99	FLOREIRA EM CHAPA PINTADA COM AS ARMAS DE PONTE DE LIMA	ACT	262,62	262,62	
11007	2000/05/23	011	34000	109	03	99	FLOREIRA EM CHAPA PINTADA COM AS ARMAS DE PONTE DE LIMA	ACT	262,62	262,62	
11008	2000/05/23	011	34001	109	03	99	FLOREIRA EM CHAPA PINTADA COM AS ARMAS DE PONTE DE LIMA	ACT	262,62	262,62	
11009	1997/07/07	01	11009	106	02	06	MESA DE ALUNO	ACT	33,75	33,75	
11009	2000/05/23	011	34002	109	03	99	FLOREIRA EM CHAPA PINTADA COM AS ARMAS DE PONTE DE LIMA	ACT	262,62	262,62	
11010	1997/07/07	01	11010	106	02	06	MESA DE ALUNO	ACT	33,75	33,75	
11010	2000/05/23	011	34003	109	03	99	FLOREIRA EM CHAPA PINTADA COM AS ARMAS DE PONTE DE LIMA	ACT	262,62	262,62	
11011	1997/07/07	01	11011	106	02	06	MESA DE ALUNO	ACT	33,75	33,75	
11011	2000/05/23	011	34004	109	03	99	FLOREIRA EM CHAPA PINTADA COM AS ARMAS DE PONTE DE LIMA	ACT	262,62	262,62	
11012	1998/12/16	01	11012	107	05	02	AQUECEDOR "UNITED"	ACT	49,88	49,88	
11012	2000/05/23	011	34005	109	03	99	FLOREIRA EM CHAPA PINTADA COM AS ARMAS DE PONTE DE LIMA	ACT	262,62	262,62	
11013	1998/12/16	01	11013	107	05	02	AQUECEDOR "UNITED"	ACT	49,88	49,88	
11013	2000/05/23	011	34006	109	03	99	FLOREIRA EM CHAPA PINTADA COM AS ARMAS DE PONTE DE LIMA	ACT	262,62	262,62	
11014	1998/12/16	01	11014	107	05	02	AQUECEDOR "UNITED"	ACT	49,88	49,88	
11014	2000/05/23	011	34007	109	03	99	FLOREIRA EM CHAPA PINTADA COM AS ARMAS DE PONTE DE LIMA	ACT	262,62	262,62	
11015	2000/05/23	011	34008	109	03	99	FLOREIRA EM CHAPA PINTADA COM AS ARMAS DE PONTE DE LIMA	ACT	262,62	262,62	
11016	2000/05/23	011	34009	109	03	99	FLOREIRA EM CHAPA PINTADA COM AS ARMAS DE PONTE DE LIMA	ACT	262,62	262,62	
11017	2000/05/23	011	34010	109	03	99	FLOREIRA EM CHAPA PINTADA COM AS ARMAS DE PONTE DE LIMA	ACT	262,62	262,62	
11018	2000/05/23	011	34011	109	03	99	FLOREIRA EM CHAPA PINTADA COM AS ARMAS DE PONTE DE LIMA	ACT	262,62	262,62	
11019	2000/05/23	011	34012	109	03	99	FLOREIRA EM CHAPA PINTADA COM AS ARMAS DE PONTE DE LIMA	ACT	262,62	262,62	
11020	2000/05/23	011	34013	109	03	99	FLOREIRA EM CHAPA PINTADA COM AS ARMAS DE PONTE DE LIMA	ACT	262,62	262,62	
11021	2000/05/23	011	34014	109	03	99	FLOREIRA EM CHAPA PINTADA COM AS ARMAS DE PONTE DE LIMA	ACT	262,62	262,62	
11022	2000/05/23	011	34015	109	03	99	FLOREIRA EM CHAPA PINTADA COM AS ARMAS DE PONTE DE LIMA	ACT	262,62	262,62	
11023	2000/05/23	011	34016	109	03	99	FLOREIRA EM CHAPA PINTADA COM AS ARMAS DE PONTE DE LIMA	ACT	262,62	262,62	
11024	2000/05/23	011	34017	109	03	99	FLOREIRA EM CHAPA PINTADA COM AS ARMAS DE PONTE DE LIMA	ACT	262,62	262,62	
11025	2000/05/23	011	34018	109	03	99	FLOREIRA EM CHAPA PINTADA COM AS ARMAS DE PONTE DE LIMA	ACT	262,62	262,62	
11026	2000/05/23	011	34019	109	03	99	FLOREIRA EM CHAPA PINTADA COM AS ARMAS DE PONTE DE LIMA	ACT	262,62	262,62	
Total Geral ou a Transportar .....									173.615.796,76	23.895.318,58	197.511.115,34

## MAPA DE INVENTÁRIO

Data : 2021/05/03

Ano : 2020

Pagina: 78

5

## FICHA PATRIMONIAL : 3 EQUIPAMENTO BÁSICO

Identificação dos bens							Tipo De Sit.	Valor Patrimonial	Alterações Patrimoniais	Valor Atual
Numero Ordem	Data de Aquisição	Tipo	Nr.Inv.	Cl.	Tipo	Bem				
11027	2000/05/23	011	34020	109	03	99	FLOREIRA EM CHAPA PINTADA COM AS ARMAS DE PONTE DE LIMA	ACT	262,62	262,62
11028	2000/05/23	011	34021	109	03	99	FLOREIRA EM CHAPA PINTADA COM AS ARMAS DE PONTE DE LIMA	ACT	262,62	262,62
11029	2000/05/23	011	34022	109	03	99	FLOREIRA EM CHAPA PINTADA COM AS ARMAS DE PONTE DE LIMA	ACT	262,62	262,62
11030	2000/05/23	011	34023	109	03	99	FLOREIRA EM CHAPA PINTADA COM AS ARMAS DE PONTE DE LIMA	ACT	262,62	262,62
11031	2000/05/23	011	34024	109	03	99	FLOREIRA EM CHAPA PINTADA COM AS ARMAS DE PONTE DE LIMA	ACT	262,62	262,62
11032	2000/05/23	011	34025	109	03	99	FLOREIRA EM CHAPA PINTADA COM AS ARMAS DE PONTE DE LIMA	ACT	262,62	262,62
11033	2000/05/23	011	34026	109	03	99	FLOREIRA EM CHAPA PINTADA COM AS ARMAS DE PONTE DE LIMA	ACT	262,62	262,62
11034	2000/05/23	011	34027	109	03	99	FLOREIRA EM CHAPA PINTADA COM AS ARMAS DE PONTE DE LIMA	ACT	262,62	262,62
11035	2000/05/23	011	34028	109	03	99	FLOREIRA EM CHAPA PINTADA COM AS ARMAS DE PONTE DE LIMA	ACT	262,62	262,62
11036	2000/05/23	011	34029	109	03	99	FLOREIRA EM CHAPA PINTADA COM AS ARMAS DE PONTE DE LIMA	ACT	262,62	262,62
11037	2000/05/23	011	34030	109	03	99	FLOREIRA EM CHAPA PINTADA COM AS ARMAS DE PONTE DE LIMA	ACT	262,62	262,62
11038	2000/05/23	011	34031	109	03	99	FLOREIRA EM CHAPA PINTADA COM AS ARMAS DE PONTE DE LIMA	ACT	262,62	262,62
11039	2000/05/23	011	34032	109	03	99	FLOREIRA EM CHAPA PINTADA COM AS ARMAS DE PONTE DE LIMA	ACT	262,62	262,62
11040	2000/05/23	011	34033	109	03	99	FLOREIRA EM CHAPA PINTADA COM AS ARMAS DE PONTE DE LIMA	ACT	262,62	262,62
11041	2000/05/23	011	34034	109	03	99	FLOREIRA EM CHAPA PINTADA COM AS ARMAS DE PONTE DE LIMA	ACT	262,62	262,62
11042	2000/05/23	011	34035	109	03	99	FLOREIRA EM CHAPA PINTADA COM AS ARMAS DE PONTE DE LIMA	ACT	262,62	262,62
11043	2000/06/02	011	34036	109	03	99	FLOREIRA EM CHAPA PINTADA COM AS ARMAS DE PONTE DE LIMA	ACT	262,62	262,62
11044	2000/06/02	011	34037	109	03	99	FLOREIRA EM CHAPA PINTADA COM AS ARMAS DE PONTE DE LIMA	ACT	262,62	262,62
11045	2000/06/02	011	34038	109	03	99	FLOREIRA EM CHAPA PINTADA COM AS ARMAS DE PONTE DE LIMA	ACT	262,62	262,62
11046	2000/06/02	011	34039	109	03	99	FLOREIRA EM CHAPA PINTADA COM AS ARMAS DE PONTE DE LIMA	ACT	262,62	262,62
11047	2000/06/02	011	34040	109	03	99	FLOREIRA EM CHAPA PINTADA COM AS ARMAS DE PONTE DE LIMA	ACT	262,62	262,62
11048	2000/06/02	011	34041	109	03	99	FLOREIRA EM CHAPA PINTADA COM AS ARMAS DE PONTE DE LIMA	ACT	262,62	262,62
11049	2000/06/02	011	34042	109	03	99	FLOREIRA EM CHAPA PINTADA COM AS ARMAS DE PONTE DE LIMA	ACT	262,62	262,62
11050	2000/06/02	011	34043	109	03	99	FLOREIRA EM CHAPA PINTADA COM AS ARMAS DE PONTE DE LIMA	ACT	262,62	262,62
11051	2000/06/02	011	34044	109	03	99	FLOREIRA EM CHAPA PINTADA COM AS ARMAS DE PONTE DE LIMA	ACT	262,62	262,62
11052	2000/06/02	011	34045	109	03	99	FLOREIRA EM CHAPA PINTADA COM AS ARMAS DE PONTE DE LIMA	ACT	262,62	262,62
11053	2000/06/02	011	34046	109	03	99	FLOREIRA EM CHAPA PINTADA COM AS ARMAS DE PONTE DE LIMA	ACT	262,62	262,62
11054	2000/06/02	011	34047	109	03	99	FLOREIRA EM CHAPA PINTADA COM AS ARMAS DE PONTE DE LIMA	ACT	262,62	262,62
11055	2000/06/02	011	34048	109	03	99	FLOREIRA EM CHAPA PINTADA COM AS ARMAS DE PONTE DE LIMA	ACT	262,62	262,62
11056	2000/06/02	011	34049	109	03	99	FLOREIRA EM CHAPA PINTADA COM AS ARMAS DE PONTE DE LIMA	ACT	262,62	262,62
11057	2000/06/02	011	34050	109	03	99	FLOREIRA EM CHAPA PINTADA COM AS ARMAS DE PONTE DE LIMA	ACT	262,62	262,62
11058	2000/06/02	011	34051	109	03	99	FLOREIRA EM CHAPA PINTADA COM AS ARMAS DE PONTE DE LIMA	ACT	262,62	262,62
11059	2000/06/02	011	34052	109	03	99	FLOREIRA EM CHAPA PINTADA COM AS ARMAS DE PONTE DE LIMA	ACT	262,62	262,62
11060	2000/06/02	011	34053	109	03	99	FLOREIRA EM CHAPA PINTADA COM AS ARMAS DE PONTE DE LIMA	ACT	262,62	262,62
11061	2000/06/02	011	34054	109	03	99	FLOREIRA EM CHAPA PINTADA COM AS ARMAS DE PONTE DE LIMA	ACT	262,62	262,62
11062	2000/06/02	011	34055	109	03	99	FLOREIRA EM CHAPA PINTADA COM AS ARMAS DE PONTE DE LIMA	ACT	262,62	262,62
11063	2000/06/02	011	34056	109	03	99	FLOREIRA EM CHAPA PINTADA COM AS ARMAS DE PONTE DE LIMA	ACT	262,62	262,62
11064	2000/06/02	011	34057	109	03	99	FLOREIRA EM CHAPA PINTADA COM AS ARMAS DE PONTE DE LIMA	ACT	262,62	262,62
11065	2000/06/02	011	34058	109	03	99	FLOREIRA EM CHAPA PINTADA COM AS ARMAS DE PONTE DE LIMA	ACT	262,62	262,62
11066	2000/06/02	011	34059	109	03	99	FLOREIRA EM CHAPA PINTADA COM AS ARMAS DE PONTE DE LIMA	ACT	262,62	262,62
11067	2000/06/02	011	34060	109	03	99	FLOREIRA EM CHAPA PINTADA COM AS ARMAS DE PONTE DE LIMA	ACT	262,62	262,62
11068	2000/07/17	011	34061	109	03	99	FLOREIRA EM CHAPA PINTADA COM AS ARMAS DE PONTE DE LIMA	ACT	262,62	262,62
11069	2000/07/17	011	34062	109	03	99	FLOREIRA EM CHAPA PINTADA COM AS ARMAS DE PONTE DE LIMA	ACT	262,62	262,62
11070	2000/07/17	011	34063	109	03	99	FLOREIRA EM CHAPA PINTADA COM AS ARMAS DE PONTE DE LIMA	ACT	262,62	262,62
11071	2000/07/17	011	34064	109	03	99	FLOREIRA EM CHAPA PINTADA COM AS ARMAS DE PONTE DE LIMA	ACT	262,62	262,62
11072	2000/07/17	011	34065	109	03	99	FLOREIRA EM CHAPA PINTADA COM AS ARMAS DE PONTE DE LIMA	ACT	262,62	262,62
11073	2000/07/17	011	34066	109	03	99	FLOREIRA EM CHAPA PINTADA COM AS ARMAS DE PONTE DE LIMA	ACT	262,62	262,62
11074	2000/07/17	011	34067	109	03	99	FLOREIRA EM CHAPA PINTADA COM AS ARMAS DE PONTE DE LIMA	ACT	262,62	262,62
11075	2000/07/17	011	34068	109	03	99	FLOREIRA EM CHAPA PINTADA COM AS ARMAS DE PONTE DE LIMA	ACT	262,62	262,62
Total Geral ou a Transportar .....								173.628.665,14	23.895.318,58	197.523.983,72

## MAPA DE INVENTÁRIO

Data : 2021/05/03

Ano : 2020

Pagina: 78

6

## FICHA PATRIMONIAL : 3 EQUIPAMENTO BÁSICO

Identificação dos bens							Tipo De Sit.	Valor Patrimonial	Alterações Patrimoniais	Valor Atual
Numero Ordem	Data de Aquisição	Tipo	Nr.Inv.	Cl.	Tipo	Bem				
11076	2000/07/17	011	34069	109	03	99	FLOREIRA EM CHAPA PINTADA COM AS ARMAS DE PONTE DE LIMA	ACT	262,62	262,62
11077	2000/07/17	011	34070	109	03	99	FLOREIRA EM CHAPA PINTADA COM AS ARMAS DE PONTE DE LIMA	ACT	262,62	262,62
11078	2000/07/17	011	34071	109	03	99	FLOREIRA EM CHAPA PINTADA COM AS ARMAS DE PONTE DE LIMA	ACT	262,62	262,62
11079	2000/07/17	011	34072	109	03	99	FLOREIRA EM CHAPA PINTADA COM AS ARMAS DE PONTE DE LIMA	ACT	262,62	262,62
11080	2000/07/17	011	34073	109	03	99	FLOREIRA EM CHAPA PINTADA COM AS ARMAS DE PONTE DE LIMA	ACT	262,62	262,62
11081	2000/07/17	011	34074	109	03	99	FLOREIRA EM CHAPA PINTADA COM AS ARMAS DE PONTE DE LIMA	ACT	262,62	262,62
11082	2000/07/17	011	34075	109	03	99	FLOREIRA EM CHAPA PINTADA COM AS ARMAS DE PONTE DE LIMA	ACT	262,62	262,62
11083	2000/07/17	011	34076	109	03	99	FLOREIRA EM CHAPA PINTADA COM AS ARMAS DE PONTE DE LIMA	ACT	262,62	262,62
11084	2000/07/17	011	34077	109	03	99	FLOREIRA EM CHAPA PINTADA COM AS ARMAS DE PONTE DE LIMA	ACT	262,62	262,62
11085	2000/07/17	011	34078	109	03	99	FLOREIRA EM CHAPA PINTADA COM AS ARMAS DE PONTE DE LIMA	ACT	262,62	262,62
11086	2000/07/17	011	34079	109	03	99	FLOREIRA EM CHAPA PINTADA COM AS ARMAS DE PONTE DE LIMA	ACT	262,62	262,62
11087	2000/07/17	011	34080	109	03	99	FLOREIRA EM CHAPA PINTADA COM AS ARMAS DE PONTE DE LIMA	ACT	262,62	262,62
11088	2000/07/17	011	34081	109	03	99	FLOREIRA EM CHAPA PINTADA COM AS ARMAS DE PONTE DE LIMA	ACT	262,62	262,62
11089	2000/07/17	011	34082	109	03	99	FLOREIRA EM CHAPA PINTADA COM AS ARMAS DE PONTE DE LIMA	ACT	262,62	262,62
11090	2000/07/17	011	34083	109	03	99	FLOREIRA EM CHAPA PINTADA COM AS ARMAS DE PONTE DE LIMA	ACT	262,62	262,62
11091	2000/07/17	011	34084	109	03	99	FLOREIRA EM CHAPA PINTADA COM AS ARMAS DE PONTE DE LIMA	ACT	262,62	262,62
11092	2000/07/17	011	34085	109	03	99	FLOREIRA EM CHAPA PINTADA COM AS ARMAS DE PONTE DE LIMA	ACT	262,62	262,62
11095	2000/05/23	011	34088	118	05	04	PAINEL TIPO "CEE" 150X100	ACT	204,26	204,26
11096	2000/05/23	011	34089	118	05	04	PAINEL TIPO "CEE" 150X100	ACT	204,26	204,26
11097	2000/05/23	011	34090	118	05	04	PAINEL TIPO "CEE" 150X100	ACT	204,26	204,26
11101	2000/07/06	011	34094	118	05	04	PLACA INOX C/ 1M ALT. C/PE C/ GRAVAÇÃO A LAZER 36X22 C/ SUPORTE EM AÇO INOX " CAMINHO DO BORRAÇAL "	ACT	355,99	355,99
11102	1999/05/04	01	11102	106	02	99	ARMÁRIO COM 3 PRATELEIRAS BEGE	ACT	128,39	128,39
11102	2000/07/06	011	34095	118	05	04	PLACA INOX C/ 1M ALT. C/PE C/ GRAVAÇÃO A LAZER 36X22 C/ SUPORTE EM AÇO INOX " CAMINHO DO LOUREIRO "	ACT	355,99	355,99
11103	1999/05/04	01	11103	106	02	99	ARMÁRIO COM 3 PRATELEIRAS BEGE	ACT	128,39	128,39
11103	2000/07/06	011	34096	118	05	04	PLACA INOX C/ 1M ALT. C/PE C/ GRAVAÇÃO A LAZER 36X22 C/ SUPORTE EM AÇO INOX " CAMINHO DO ALVARINHO "	ACT	355,99	355,99
11104	1999/05/04	01	11104	106	02	99	ARMÁRIO COM 3 PRATELEIRAS BEGE	ACT	128,39	128,39
11104	2000/07/06	011	34097	118	05	04	PLACA INOX C/ 1M ALT. C/PE C/ GRAVAÇÃO A LAZER 36X22 C/ SUPORTE EM AÇO INOX " CAMINHO DO VINHÃO "	ACT	355,99	355,99
11105	1999/05/04	01	11105	106	02	99	ARMÁRIO COM 3 PRATELEIRAS CASTANHO	ACT	128,39	128,39
11105	2000/07/06	011	34098	118	05	04	PLACA INOX C/ 1M ALT. C/PE C/ GRAVAÇÃO A LAZER 36X22 C/ SUPORTE EM AÇO INOX " CAMINHO DO ESPADEIRO "	ACT	355,99	355,99
11106	1999/05/04	01	11106	106	02	99	ARMÁRIO COM 3 PRATELEIRAS BEGE	ACT	128,39	128,39
11106	2000/07/06	011	34099	118	05	04	PLACA INOX C/ 1M ALT. C/PE C/ GRAVAÇÃO A LAZER 36X22 C/ SUPORTE EM AÇO INOX " CAMINHO DO VERDELHO "	ACT	355,99	355,99
11107	2000/07/30	011	34100	118	05	04	PLACA EM AÇO INOX C/GRAVAÇÃO A LAZER "ALGARISMOS" 11,5X13CM + 10CM DE PE "92 A 100" C/ QUINAGEM 90	ACT	46,69	46,69
11108	1997/02/14	01	11108	106	02	15	QUADRO DE LUSANITE VERDE	ACT	130,73	130,73
11108	2000/07/30	011	34101	118	05	04	PLACA EM AÇO INOX C/GRAVAÇÃO A LAZER "ALGARISMOS" 11,5X13CM + 10CM DE PE "92 A 100" C/ QUINAGEM 90	ACT	46,69	46,69
11109	2000/07/30	011	34102	118	05	04	PLACA EM AÇO INOX C/GRAVAÇÃO A LAZER "ALGARISMOS" 11,5X13CM + 10CM DE PE "92 A 100" C/ QUINAGEM 90	ACT	46,69	46,69
11110	2000/07/30	011	34103	118	05	04	PLACA EM AÇO INOX C/GRAVAÇÃO A LAZER "ALGARISMOS" 11,5X13CM + 10CM DE PE "92 A 100" C/ QUINAGEM 90	ACT	46,69	46,69
11111	2000/07/30	011	34104	118	05	04	PLACA EM AÇO INOX C/GRAVAÇÃO A LAZER "ALGARISMOS" 11,5X13CM + 10CM DE PE "92 A 100" C/ QUINAGEM 90	ACT	46,69	46,69
Total Geral ou a Transportar .....								173.636.884,53	23.895.318,58	197.532.203,11



## MAPA DE INVENTÁRIO

Data : 2021/05/03

Ano : 2020

Pagina: 78

7

## FICHA PATRIMONIAL : 3 EQUIPAMENTO BÁSICO

Identificação dos bens							Tipo De Sit.	Valor Patrimonial	Alterações Patrimoniais	Valor Atual	
Numero Ordem	Data de Aquisição	Tipo	Nr.Inv.	Cl.	Tipo	Bem					Descrição
11112	2000/07/30	011	34105	118	05	04	PLACA EM AÇO INOX C/GARVAÇÃO A LAZER "ALGARISMOS" 11,5X13CM + 10CM DE PE "92 A 100" C/ QUINAGEM 90	ACT	46,69		46,69
11113	2000/07/30	011	34106	118	05	04	PLACA EM AÇO INOX C/GARVAÇÃO A LAZER "ALGARISMOS" 11,5X13CM + 10CM DE PE "92 A 100" C/ QUINAGEM 90	ACT	46,69		46,69
11114	2000/07/30	011	34107	118	05	04	PLACA EM AÇO INOX C/GARVAÇÃO A LAZER "ALGARISMOS" 11,5X13CM + 10CM DE PE "92 A 100" C/ QUINAGEM 90	ACT	46,69		46,69
11115	2000/07/30	011	34108	118	05	04	PLACA EM AÇO INOX C/GARVAÇÃO A LAZER "ALGARISMOS" 11,5X13CM + 10CM DE PE "92 A 100" C/ QUINAGEM 90	ACT	46,69		46,69
11116	2000/07/30	011	34109	118	05	04	PLACA EM INOX C/GRAVAÇÃO LAZER "ALGARISMOS" 11,5X13CM + 10CM DE PÉ (AC/AC) C/QUINAGEM 90	ACT	46,69		46,69
11117	2000/07/30	011	34110	118	05	04	PLACA EM INOX C/GRAVAÇÃO LAZER "ALGARISMOS" 11,5X13CM + 10CM DE PÉ (AC/AC) C/QUINAGEM 90	ACT	46,69		46,69
11118	2000/07/30	011	34111	118	05	04	PLACA EM INOX C/GRAVAÇÃO LAZER "ALGARISMOS" 11,5X13CM + 10CM DE PÉ (AC/AC) C/QUINAGEM 90	ACT	46,69		46,69
11119	2000/07/30	011	34112	118	05	04	PLACA EM INOX C/GRAVAÇÃO LAZER "ALGARISMOS" 11,5X13CM + 10CM DE PÉ (AC/AC) C/QUINAGEM 90	ACT	46,69		46,69
11120	2000/07/30	011	34113	118	05	04	PLACA EM INOX C/GRAVAÇÃO LAZER "ALGARISMOS" 11,5X13CM + 10CM DE PÉ (AC/AC) C/QUINAGEM 90	ACT	46,69		46,69
11121	2000/07/30	011	34114	118	05	04	PLACA EM INOX C/GRAVAÇÃO LAZER "ALGARISMOS" 11,5X13CM + 10CM DE PÉ (AC/AC) C/QUINAGEM 90	ACT	46,69		46,69
11122	2000/07/30	011	34115	118	05	04	PLACA EM INOX C/GRAVAÇÃO LAZER "ALGARISMOS" 11,5X13CM + 10CM DE PÉ (AC/AC) C/QUINAGEM 90	ACT	46,69		46,69
11123	2000/07/30	011	34116	118	05	04	PLACA EM INOX C/GRAVAÇÃO LAZER "ALGARISMOS" 11,5X13CM + 10CM DE PÉ (AC/AC) C/QUINAGEM 90	ACT	46,69		46,69
11124	2000/07/30	011	34117	118	05	04	PLACA EM INOX C/GRAVAÇÃO LAZER "ALGARISMOS" 11,5X13CM + 10CM DE PÉ (AC/AC) C/QUINAGEM 90	ACT	46,69		46,69
11125	2000/07/30	011	34118	118	05	04	PLACA EM INOX C/GRAVAÇÃO LAZER "ALGARISMOS" 11,5X13CM + 10CM DE PÉ (AC/AC) C/QUINAGEM 90	ACT	46,69		46,69
11126	2000/07/30	011	34119	118	05	04	PLACA EM INOX C/GRAVAÇÃO LAZER "ALGARISMOS" 11,5X13CM + 10CM DE PÉ (AC/AC) C/QUINAGEM 90	ACT	46,69		46,69
11127	2000/07/30	011	34120	118	05	04	PLACA EM INOX C/GRAVAÇÃO LAZER "ALGARISMOS" 11,5X13CM + 10CM DE PÉ (AC/AC) C/QUINAGEM 90	ACT	46,69		46,69
11128	2000/07/30	011	34121	118	05	04	PLACA EM AÇO INOX C/0,5M ALT. C/PE C/GRAVAÇÃO A LAZER 42X26CM "HORTO BOTÂNICO 3" C/SUPORE EM AÇO INOX	ACT	574,84		574,84
11129	2000/07/30	011	34122	118	05	04	PLACA EM AÇO INOX C/0,5M ALT. C/PE C/GRAVAÇÃO A LAZER 42X26CM "HORTO BOTÂNICO 4" C/ SUPORTE EM AÇO INOX	ACT	574,84		574,84
11130	2000/07/30	011	34123	118	05	04	PLACA INOX C/ GRAVAÇÃO A LAZER DE PE C/ QUINAGEM 11,5X13CM + 10CM DE PE - Nº59	ACT	46,69		46,69
11131	2000/07/30	011	34124	118	05	04	PLACA INOX C/ GRAVAÇÃO A LAZER DE PE C/ QUINAGEM 11,5X13CM + 10CM DE PE - Nº60	ACT	46,69		46,69
11132	2000/07/30	011	34125	118	05	04	PLACA INOX C/ GRAVAÇÃO A LAZER DE PE C/ QUINAGEM 11,5X13CM + 10CM DE PE - Nº61	ACT	46,69		46,69
11133	2000/07/30	011	34126	118	05	04	PLACA INOX C/ GRAVAÇÃO A LAZER DE PE C/ QUINAGEM 11,5X13CM + 10CM DE PE - Nº62	ACT	46,69		46,69
11134	2000/07/30	011	34127	118	05	04	PLACA INOX C/ GRAVAÇÃO A LAZER DE PE C/ QUINAGEM 11,5X13CM + 10CM DE PE - Nº63	ACT	46,69		46,69
11135	2000/07/30	011	34128	118	05	04	PLACA INOX C/ GRAVAÇÃO A LAZER DE PE C/ QUINAGEM 11,5X13CM + 10CM DE PE - Nº64	ACT	46,69		46,69
Total Geral ou a Transportar .....									173.639.061,39	23.895.318,58	197.534.379,97

## FICHA PATRIMONIAL : 3 EQUIPAMENTO BÁSICO

Identificação dos bens							Tipo De Sit.	Valor Patrimonial	Alterações Patrimoniais	Valor Atual
Numero Ordem	Data de Aquisição	Tipo	Nr.Inv.	Cl.	Tipo	Bem				
11136	2000/07/30	011	34129	118	05	04	PLACA INOX C/ GRAVAÇÃO A LAZER DE PE C/ QUINAGEM 11,5X13CM + 10CM DE PE - Nº65	ACT	46,69	46,69
11137	2000/07/30	011	34130	118	05	04	PLACA INOX C/ GRAVAÇÃO A LAZER DE PE C/ QUINAGEM 11,5X13CM + 10CM DE PE - Nº66	ACT	46,69	46,69
11138	2000/07/30	011	34131	118	05	04	PLACA INOX C/ GRAVAÇÃO A LAZER DE PE C/ QUINAGEM 11,5X13CM + 10CM DE PE - Nº67	ACT	46,69	46,69
11139	2000/07/30	011	34132	118	05	04	PLACA INOX C/ GRAVAÇÃO A LAZER DE PE C/ QUINAGEM 11,5X13CM + 10CM DE PE - Nº68	ACT	46,69	46,69
11140	2000/07/30	011	34133	118	05	04	PLACA INOX C/ GRAVAÇÃO A LAZER DE PE C/ QUINAGEM 11,5X13CM + 10CM DE PE - Nº69	ACT	46,69	46,69
11141	2000/07/30	011	34134	118	05	04	PLACA INOX C/ GRAVAÇÃO A LAZER DE PE C/ QUINAGEM 11,5X13CM + 10CM DE PE - Nº70	ACT	46,69	46,69
11142	2000/07/30	011	34135	118	05	04	PLACA INOX C/ GRAVAÇÃO A LAZER DE PE C/ QUINAGEM 11,5X13CM + 10CM DE PE - Nº71	ACT	46,69	46,69
11143	2000/07/30	011	34136	118	05	04	PLACA INOX C/ GRAVAÇÃO A LAZER DE PE C/ QUINAGEM 11,5X13CM + 10CM DE PE - Nº72	ACT	46,69	46,69
11144	2000/07/30	011	34137	118	05	04	PLACA INOX C/ GRAVAÇÃO A LAZER DE PE C/ QUINAGEM 11,5X13CM + 10CM DE PE - Nº73	ACT	46,69	46,69
11145	2000/07/30	011	34138	118	05	04	PLACA INOX C/ GRAVAÇÃO A LAZER DE PE C/ QUINAGEM 11,5X13CM + 10CM DE PE - Nº74	ACT	46,69	46,69
11146	2000/07/30	011	34139	118	05	04	PLACA INOX C/ GRAVAÇÃO A LAZER DE PE C/ QUINAGEM 11,5X13CM + 10CM DE PE - Nº75	ACT	46,69	46,69
11147	2000/07/30	011	34140	118	05	04	PLACA INOX C/ GRAVAÇÃO A LAZER DE PE C/ QUINAGEM 11,5X13CM + 10CM DE PE - Nº76	ACT	46,69	46,69
11148	2000/07/30	011	34141	118	05	04	PLACA INOX C/ GRAVAÇÃO A LAZER DE PE C/ QUINAGEM 11,5X13CM + 10CM DE PE - Nº77	ACT	46,69	46,69
11149	2000/07/30	011	34142	118	05	04	PLACA INOX C/ GRAVAÇÃO A LAZER DE PE C/ QUINAGEM 11,5X13CM + 10CM DE PE - Nº78	ACT	46,69	46,69
11150	2000/07/30	011	34143	118	05	04	PLACA INOX C/ GRAVAÇÃO A LAZER DE PE C/ QUINAGEM 11,5X13CM + 10CM DE PE - Nº79	ACT	46,69	46,69
11151	2000/07/30	011	34144	118	05	04	PLACA INOX C/ GRAVAÇÃO A LAZER DE PE C/ QUINAGEM 11,5X13CM + 10CM DE PE - Nº80	ACT	46,69	46,69
11152	2000/07/30	011	34145	118	05	04	PLACA INOX C/ GRAVAÇÃO A LAZER DE PE C/ QUINAGEM 11,5X13CM + 10CM DE PE - Nº81	ACT	46,69	46,69
11153	2000/07/30	011	34146	118	05	04	PLACA INOX C/ GRAVAÇÃO A LAZER DE PE C/ QUINAGEM 11,5X13CM + 10CM DE PE - Nº82	ACT	46,69	46,69
11154	2000/07/30	011	34147	118	05	04	PLACA INOX C/ GRAVAÇÃO A LAZER DE PE C/ QUINAGEM 11,5X13CM + 10CM DE PE - Nº83	ACT	46,69	46,69
11155	2000/07/30	011	34148	118	05	04	PLACA INOX C/ GRAVAÇÃO A LAZER DE PE C/ QUINAGEM 11,5X13CM + 10CM DE PE - Nº84	ACT	46,69	46,69
11156	2000/07/30	011	34149	118	05	04	PLACA INOX C/ GRAVAÇÃO A LAZER DE PE C/ QUINAGEM 11,5X13CM + 10CM DE PE - Nº85	ACT	46,69	46,69
11157	2000/07/30	011	34150	118	05	04	PLACA INOX C/ GRAVAÇÃO A LAZER DE PE C/ QUINAGEM 11,5X13CM + 10CM DE PE - Nº86	ACT	46,69	46,69
11158	2000/07/30	011	34151	118	05	04	PLACA INOX C/ GRAVAÇÃO A LAZER DE PE C/ QUINAGEM 11,5X13CM + 10CM DE PE - Nº87	ACT	46,69	46,69
11159	2000/07/30	011	34152	118	05	04	PLACA INOX C/ GRAVAÇÃO A LAZER DE PE C/ QUINAGEM 11,5X13CM + 10CM DE PE - Nº88	ACT	46,69	46,69
Total Geral ou a Transportar .....								173.640.181,95	23.895.318,58	197.535.500,53

## MAPA DE INVENTÁRIO

## FICHA PATRIMONIAL : 3 EQUIPAMENTO BÁSICO

Identificação dos bens							Tipo De Sit.	Valor Patrimonial	Alterações Patrimoniais	Valor Atual	
Numero Ordem	Data de Aquisição	Tipo	Nr.Inv.	Cl.	Tipo	Bem					Descrição
11160	2000/07/30	011	34153	118	05	04	PLACA INOX C/ GRAVAÇÃO A LAZER DE PE C/ QUINAGEM 11,5X13CM + 10CM DE PE - Nº89	ACT	46,69		46,69
11161	2000/07/30	011	34154	118	05	04	PLACA INOX C/ GRAVAÇÃO A LAZER DE PE C/ QUINAGEM 11,5X13CM + 10CM DE PE - Nº90	ACT	46,69		46,69
11162	2000/07/30	011	34155	118	05	04	PLACA INOX C/ GRAVAÇÃO A LAZER DE PE C/ QUINAGEM 11,5X13CM + 10CM DE PE - Nº91	ACT	46,69		46,69
11163	2000/07/30	011	34156	118	05	04	PLACA INOX C/GRAVAÇÃO A LASER 16X16 PE 15 - "E3 PLANTAS"	ACT	207,18		207,18
11164	2000/07/30	011	34157	118	05	04	PLACA INOX C/GRAVAÇÃO A LASER 16X16 PE 15 - "E5 CATOS"	ACT	207,18		207,18
11165	2000/07/30	011	34158	118	05	04	PLACA INOX C/GRAVAÇÃO A LASER 16X16 PE 15 - "E6 CATOS"	ACT	207,18		207,18
11166	2000/07/30	011	34159	118	05	04	PLACA INOX C/GRAVAÇÃO A LASER DE PE C/QUINAGEM 11,5X13 + 10 DE PE - Nº18	ACT	46,69		46,69
11167	2000/07/30	011	34160	118	05	04	PLACA INOX C/GRAVAÇÃO A LASER DE PE C/QUINAGEM 11,5X13 + 10 DE PE - Nº19	ACT	46,69		46,69
11168	2000/07/30	011	34161	118	05	04	PLACA INOX C/GRAVAÇÃO A LASER DE PE C/QUINAGEM 11,5X13 + 10 DE PE - Nº20	ACT	46,69		46,69
11169	2000/07/30	011	34162	118	05	04	PLACA INOX C/GRAVAÇÃO A LASER DE PE C/QUINAGEM 11,5X13 + 10 DE PE - Nº21	ACT	46,69		46,69
11170	2000/07/30	011	34163	118	05	04	PLACA INOX C/GRAVAÇÃO A LASER DE PE C/QUINAGEM 11,5X13 + 10 DE PE - Nº22	ACT	46,69		46,69
11171	2000/07/30	011	34164	118	05	04	PLACA INOX C/GRAVAÇÃO A LASER DE PE C/QUINAGEM 11,5X13 + 10 DE PE - Nº23	ACT	46,69		46,69
11172	2000/07/30	011	34165	118	05	04	PLACA INOX C/GRAVAÇÃO A LASER DE PE C/QUINAGEM 11,5X13 + 10 DE PE - Nº24	ACT	46,69		46,69
11173	2000/07/30	011	34166	118	05	04	PLACA INOX C/GRAVAÇÃO A LASER DE PE C/QUINAGEM 11,5X13 + 10 DE PE - Nº25	ACT	46,69		46,69
11174	2000/07/30	011	34167	118	05	04	PLACA INOX C/GRAVAÇÃO A LASER DE PE C/QUINAGEM 11,5X13 + 10 DE PE - Nº26	ACT	46,69		46,69
11175	2000/07/30	011	34168	118	05	04	PLACA INOX C/GRAVAÇÃO A LASER DE PE C/QUINAGEM 11,5X13 + 10 DE PE - Nº27	ACT	46,69		46,69
11176	2000/07/30	011	34169	118	05	04	PLACA INOX C/GRAVAÇÃO A LASER DE PE C/QUINAGEM 11,5X13 + 10 DE PE - Nº28	ACT	46,69		46,69
11177	2000/07/30	011	34170	118	05	04	PLACA INOX C/GRAVAÇÃO A LASER DE PE C/QUINAGEM 11,5X13 + 10 DE PE - Nº29	ACT	46,69		46,69
11178	2000/07/30	011	34171	118	05	04	PLACA INOX C/GRAVAÇÃO A LASER DE PE C/QUINAGEM 11,5X13 + 10 DE PE - Nº31	ACT	46,69		46,69
11179	2000/07/30	011	34172	118	05	04	PLACA INOX C/GRAVAÇÃO A LASER DE PE C/QUINAGEM 11,5X13 + 10 DE PE - Nº32	ACT	46,69		46,69
11180	1998/11/16	01	11180	106	02	15	QUADRO PRETO	ACT	173,91		173,91
11180	2000/07/30	011	34173	118	05	04	PLACA INOX C/GRAVAÇÃO A LASER DE PE C/QUINAGEM 11,5X13 + 10 DE PE - Nº33	ACT	46,69		46,69
11181	1998/11/16	01	11181	106	02	15	QUADRO PRETO	ACT	173,91		173,91
11181	2000/07/30	011	34174	118	05	04	PLACA INOX C/GRAVAÇÃO A LASER DE PE C/QUINAGEM 11,5X13 + 10 DE PE - Nº34	ACT	46,69		46,69
11182	1998/11/16	01	11182	106	02	15	QUADRO PRETO	ACT	173,91		173,91
11182	2000/07/30	011	34175	118	05	04	PLACA INOX C/GRAVAÇÃO A LASER DE PE C/QUINAGEM 11,5X13 + 10 DE PE - Nº35	ACT	46,69		46,69
11183	1998/11/16	01	11183	106	02	15	QUADRO PRETO	ACT	173,91		173,91
Total Geral ou a Transportar .....									173.642.432,93	23.895.318,58	197.537.751,51

## MAPA DE INVENTÁRIO

Data : 2021/05/03

Ano : 2020

Pagina: 79

0

## FICHA PATRIMONIAL : 3 EQUIPAMENTO BÁSICO

Identificação dos bens							Tipo De Sit.	Valor Patrimonial	Alterações Patrimoniais	Valor Atual	
Numero Ordem	Data de Aquisição	Tipo	Nr.Inv.	Cl.	Tipo	Ben					Descrição
11183	2000/07/30	011	34176	118	05	04	PLACA INOX C/GRAVAÇÃO A LASER DE PE C/QUINAGEM 11,5X13 + 10 DE PE - Nº36	ACT	46,69	46,69	
11184	2000/07/30	011	34177	118	05	04	PLACA INOX C/GRAVAÇÃO A LASER DE PE C/QUINAGEM 11,5X13 + 10 DE PE - Nº37	ACT	46,69	46,69	
11185	2000/07/30	011	34178	118	05	04	PLACA INOX C/GRAVAÇÃO A LASER DE PE C/QUINAGEM 11,5X13 + 10 DE PE - Nº38	ACT	46,69	46,69	
11186	2000/07/30	011	34179	118	05	04	PLACA INOX C/GRAVAÇÃO A LASER DE PE C/QUINAGEM 11,5X13 + 10 DE PE - Nº39	ACT	46,69	46,69	
11187	2000/07/30	011	34180	118	05	04	PLACA INOX C/GRAVAÇÃO A LASER DE PE C/QUINAGEM 11,5X13 + 10 DE PE - Nº40	ACT	46,69	46,69	
11188	2000/07/30	011	34181	118	05	04	PLACA INOX C/GRAVAÇÃO A LASER DE PE C/QUINAGEM 11,5X13 + 10 DE PE - Nº41	ACT	46,69	46,69	
11189	2000/07/30	011	34182	118	05	04	PLACA INOX C/GRAVAÇÃO A LASER DE PE C/QUINAGEM 11,5X13 + 10 DE PE - Nº42	ACT	46,69	46,69	
11190	2000/07/30	011	34183	118	05	04	PLACA INOX C/GRAVAÇÃO A LASER DE PE C/QUINAGEM 11,5X13 + 10 DE PE - Nº43	ACT	46,69	46,69	
11191	2000/07/30	011	34184	118	05	04	PLACA INOX C/GRAVAÇÃO A LASER DE PE C/QUINAGEM 11,5X13 + 10 DE PE - Nº44	ACT	46,69	46,69	
11192	1998/11/30	01	11192	106	02	05	MAPA DE PORTUGAL	ACT	14,22	14,22	
11192	2000/07/30	011	34185	118	05	04	PLACA INOX C/GRAVAÇÃO A LASER DE PE C/QUINAGEM 11,5X13 + 10 DE PE - Nº45	ACT	46,69	46,69	
11193	1998/11/30	01	11193	106	02	05	MAPA DE PORTUGAL	ACT	14,22	14,22	
11193	2000/07/30	011	34186	118	05	04	PLACA INOX C/GRAVAÇÃO A LASER DE PE C/QUINAGEM 11,5X13 + 10 DE PE - Nº46	ACT	46,69	46,69	
11194	1998/11/30	01	11194	106	02	05	MAPA MUNDI	ACT	14,22	14,22	
11194	2000/07/30	011	34187	118	05	04	PLACA INOX C/GRAVAÇÃO A LASER DE PE C/QUINAGEM 11,5X13 + 10 DE PE - Nº47	ACT	46,69	46,69	
11195	1998/11/30	01	11195	106	02	05	MAPA MUNDI	ACT	14,22	14,22	
11195	2000/07/30	011	34188	118	05	04	PLACA INOX C/GRAVAÇÃO A LASER DE PE C/QUINAGEM 11,5X13 + 10 DE PE - Nº48	ACT	46,69	46,69	
11196	1998/11/30	01	11196	106	02	21	GLOBO	ACT	23,44	23,44	
11196	2000/07/30	011	34189	118	05	04	PLACA INOX C/GRAVAÇÃO A LASER DE PE C/QUINAGEM 11,5X13 + 10 DE PE - Nº49	ACT	46,69	46,69	
11197	1998/11/30	01	11197	106	02	21	GLOBO	ACT	23,44	23,44	
11197	2000/07/30	011	34190	118	05	04	PLACA INOX C/GRAVAÇÃO A LASER DE PE C/QUINAGEM 11,5X13 + 10 DE PE - Nº50	ACT	46,69	46,69	
11198	2000/07/30	011	34191	118	05	04	PLACA INOX C/GRAVAÇÃO A LASER DE PE C/QUINAGEM 11,5X13 + 10 DE PE - Nº51	ACT	46,69	46,69	
11199	2000/07/30	011	34192	118	05	04	PLACA INOX C/GRAVAÇÃO A LASER DE PE C/QUINAGEM 11,5X13 + 10 DE PE - Nº52	ACT	46,69	46,69	
11200	1998/07/06	01	11200	106	02	06	MESA DE ALUNO BEGE	ACT	34,61	34,61	
11200	2000/07/30	011	34193	118	05	04	PLACA INOX C/GRAVAÇÃO A LASER DE PE C/QUINAGEM 11,5X13 + 10 DE PE - Nº53	ACT	46,69	46,69	
11201	1998/07/06	01	11201	106	02	06	MESA DE ALUNO BEGE	ACT	34,61	34,61	
11201	2000/07/30	011	34194	118	05	04	PLACA INOX C/GRAVAÇÃO A LASER DE PE C/QUINAGEM 11,5X13 + 10 DE PE - Nº54	ACT	46,69	46,69	
11202	1998/07/06	01	11202	106	02	06	MESA DE ALUNO BEGE	ACT	34,61	34,61	
11202	2000/07/30	011	34195	118	05	04	PLACA INOX C/GRAVAÇÃO A LASER DE PE C/QUINAGEM 11,5X13 + 10 DE PE - Nº55	ACT	46,69	46,69	
Total Geral ou a Transportar .....									173.643.574,32	23.895.318,58	197.538.892,90

## MAPA DE INVENTÁRIO

Data : 2021/05/03

Ano : 2020

Pagina: 79

1

## FICHA PATRIMONIAL : 3 EQUIPAMENTO BÁSICO

Identificação dos bens							Tipo De Sit.	Valor Patrimonial	Alterações Patrimoniais	Valor Atual	
Numero Ordem	Data de Aquisição	Tipo	Nr.Inv.	Cl.	Tipo	Bem					Descrição
11203	1998/07/06	01	11203	106	02	06	MESA DE ALUNO BEGE	ACT	34,61		34,61
11203	2000/07/30	011	34196	118	05	04	PLACA INOX C/GRAVAÇÃO A LASER DE PE C/QUINAGEM 11,5X13 + 10 DE PE - Nº56	ACT	46,69		46,69
11204	1998/07/06	01	11204	106	02	06	MESA DE ALUNO BEGE	ACT	34,61		34,61
11204	2000/07/30	011	34197	118	05	04	PLACA INOX C/GRAVAÇÃO A LASER DE PE C/QUINAGEM 11,5X13 + 10 DE PE - Nº57	ACT	46,69		46,69
11205	1998/07/06	01	11205	106	02	06	MESA DE ALUNO BEGE	ACT	34,61		34,61
11205	2000/07/30	011	34198	118	05	04	PLACA INOX C/GRAVAÇÃO A LASER DE PE C/QUINAGEM 11,5X13 + 10 DE PE - Nº58	ACT	46,69		46,69
11206	1998/07/06	01	11206	106	02	06	MESA DE ALUNO BEGE	ACT	34,61		34,61
11206	2000/07/30	011	34199	118	05	04	PLACA INOX C/GRAVAÇÃO A LASER C/PE 42X26 "HORTO BOTÂNICO"	ACT	574,84		574,84
11207	1998/07/06	01	11207	106	02	06	MESA DE ALUNO BEGE	ACT	34,61		34,61
11207	2000/07/30	011	34200	118	05	04	PLACA INOX C/GRAVAÇÃO A LASER C/PE 42X26 "HORTO BOTÂNICO"	ACT	574,84		574,84
11208	1998/07/06	01	11208	106	02	06	MESA DE ALUNO BEGE	ACT	34,61		34,61
11208	2000/07/20	011	34201	118	05	04	PLACA INOX C/ 1M ALT. C/PE C/GRAVAÇÃO A LASER 50X28CM C/ SUPORTE EM AÇO INOX "ESTUFA/HORTO BOTÂNICO"	ACT	802,44		802,44
11209	1998/07/06	01	11209	106	02	06	MESA DE ALUNO BEGE	ACT	34,61		34,61
11209	2000/07/20	011	34202	118	05	04	PLACA INOX C/ 1M ALT. C/PE C/GRAVAÇÃO A LASER 50X28CM C/ SUPORTE EM AÇO INOX "JARDIM ROMANO"	ACT	802,44		802,44
11210	1998/07/06	01	11210	106	02	06	MESA DE ALUNO BEGE	ACT	34,61		34,61
11210	2000/07/20	011	34203	118	05	04	PLACA INOX C/GRAVAÇÃO A LASER (ALGARISMOS) DE PE C/QUINAGEM Nº1	ACT	46,69		46,69
11211	1998/07/06	01	11211	106	02	06	MESA DE ALUNO BEGE	ACT	34,61		34,61
11211	2000/07/20	011	34204	118	05	04	PLACA INOX C/GRAVAÇÃO A LASER (ALGARISMOS) DE PE C/QUINAGEM Nº2	ACT	46,69		46,69
11212	1998/07/06	01	11212	106	02	06	MESA DE ALUNO BEGE	ACT	34,61		34,61
11212	2000/07/20	011	34205	118	05	04	PLACA INOX C/GRAVAÇÃO A LASER (ALGARISMOS) DE PE C/QUINAGEM Nº3	ACT	46,69		46,69
11213	1998/07/06	01	11213	106	02	06	MESA DE ALUNO BEGE	ACT	34,61		34,61
11213	2000/07/20	011	34206	118	05	04	PLACA INOX C/GRAVAÇÃO A LASER (ALGARISMOS) DE PE C/QUINAGEM Nº4	ACT	46,69		46,69
11214	1998/07/06	01	11214	106	02	06	MESA DE ALUNO BEGE	ACT	34,61		34,61
11214	2000/07/20	011	34207	118	05	04	PLACA INOX C/GRAVAÇÃO A LASER (ALGARISMOS) DE PE C/QUINAGEM Nº5	ACT	46,69		46,69
11215	1998/07/06	01	11215	106	02	06	MESA DE ALUNO BEGE	ACT	34,61		34,61
11215	2000/07/20	011	34208	118	05	04	PLACA INOX C/GRAVAÇÃO A LASER (ALGARISMOS) DE PE C/QUINAGEM Nº6	ACT	46,69		46,69
11216	1998/07/06	01	11216	106	02	06	MESA DE ALUNO BEGE	ACT	34,61		34,61
11216	2000/07/20	011	34209	118	05	04	PLACA INOX C/GRAVAÇÃO A LASER (ALGARISMOS) DE PE C/QUINAGEM Nº7	ACT	46,69		46,69
11217	1998/07/06	01	11217	106	02	06	MESA DE ALUNO BEGE	ACT	34,61		34,61
11217	2000/07/20	011	34210	118	05	04	PLACA INOX C/GRAVAÇÃO A LASER (ALGARISMOS) DE PE C/QUINAGEM Nº8	ACT	46,69		46,69
11218	1998/07/06	01	11218	106	02	06	MESA DE ALUNO BEGE	ACT	34,61		34,61
11218	2000/07/20	011	34211	118	05	04	PLACA INOX C/GRAVAÇÃO A LASER (ALGARISMOS) DE PE C/QUINAGEM Nº9	ACT	46,69		46,69
11219	1998/07/06	01	11219	106	02	06	MESA DE ALUNO BEGE	ACT	34,61		34,61
Total Geral ou a Transportar .....									173.647.477,53	23.895.318,58	197.542.796,11

## MAPA DE INVENTÁRIO

Data : 2021/05/03

Ano : 2020

Pagina: 79

2

## FICHA PATRIMONIAL : 3 EQUIPAMENTO BÁSICO

Identificação dos bens							Tipo De Sit.	Valor Patrimonial	Alterações Patrimoniais	Valor Atual	
Numero Ordem	Data de Aquisição	Tipo	Nr.Inv.	Cl.	Tipo	Bem					Descrição
11219	2000/07/20	011	34212	118	05	04	PLACA INOX C/GRAVAÇÃO A LASER (ALGARISMOS) DE PE C/QUINAGEM Nº10	ACT	46,69		46,69
11220	1998/07/06	01	11220	106	02	06	MESA DE ALUNO BEGE	ACT	34,61		34,61
11220	2000/07/20	011	34213	118	05	04	PLACA INOX C/GRAVAÇÃO A LASER (ALGARISMOS) DE PE C/QUINAGEM Nº11	ACT	46,69		46,69
11221	1998/07/06	01	11221	106	02	06	MESA DE ALUNO BEGE	ACT	34,61		34,61
11221	2000/07/20	011	34214	118	05	04	PLACA INOX C/GRAVAÇÃO A LASER (ALGARISMOS) DE PE C/QUINAGEM Nº12	ACT	46,69		46,69
11222	1998/07/06	01	11222	106	02	06	MESA DE ALUNO BEGE	ACT	34,61		34,61
11222	2000/07/20	011	34215	118	05	04	PLACA INOX C/GRAVAÇÃO A LASER (ALGARISMOS) DE PE C/QUINAGEM Nº13	ACT	46,69		46,69
11223	1998/07/06	01	11223	106	02	06	MESA DE ALUNO BEGE	ACT	34,61		34,61
11223	2000/07/20	011	34216	118	05	04	PLACA INOX C/GRAVAÇÃO A LASER (ALGARISMOS) DE PE C/QUINAGEM Nº14	ACT	46,69		46,69
11224	1998/07/06	01	11224	106	02	06	MESA DE ALUNO BEGE	ACT	34,61		34,61
11224	2000/07/20	011	34217	118	05	04	PLACA INOX C/GRAVAÇÃO A LASER (ALGARISMOS) DE PE C/QUINAGEM Nº15	ACT	46,69		46,69
11225	1998/07/06	01	11225	106	02	06	MESA DE ALUNO BEGE	ACT	34,61		34,61
11225	2000/07/20	011	34218	118	05	04	PLACA INOX C/GRAVAÇÃO A LASER (ALGARISMOS) DE PE C/QUINAGEM Nº16	ACT	46,69		46,69
11226	1998/07/06	01	11226	106	02	06	MESA DE ALUNO BEGE	ACT	34,61		34,61
11226	2000/07/20	011	34219	118	05	04	PLACA INOX C/GRAVAÇÃO A LASER (ALGARISMOS) DE PE C/QUINAGEM Nº17	ACT	46,69		46,69
11227	1998/07/06	01	11227	106	02	06	MESA DE ALUNO BEGE	ACT	34,61		34,61
11227	2000/07/20	011	34220	118	05	04	PLACA INOX C/GRAVAÇÃO A LASER (ALGARISMOS) DE PE C/QUINAGEM Nº30	ACT	46,69		46,69
11228	1998/07/06	01	11228	106	02	06	MESA DE ALUNO BEGE	ACT	34,61		34,61
11228	2000/07/14	011	34221	118	05	04	PLACA EM AÇO INOX C/ 1M ALT. C/PE C/GRAVAÇÃO A LAZER 36X22CM C/ SUPORTE EM AÇO INOX C/SUPORTE EM AÇO INOX " JARDIM ROMANO"	ACT	355,99		355,99
11229	1998/07/06	01	11229	106	02	06	MESA DE ALUNO BEGE	ACT	34,61		34,61
11229	2000/07/14	011	34222	118	05	04	PLACA EM AÇO INOX C/ 1M ALT. C/PE C/GRAVAÇÃO A LAZER 36X22CM C/ SUPORTE EM AÇO INOX C/SUPORTE EM AÇO INOX "ESTUFA"	ACT	355,99		355,99
11230	1998/07/06	01	11230	106	02	06	MESA DE ALUNO BEGE	ACT	34,61		34,61
11230	2000/07/14	011	34223	118	05	04	PLACA EM AÇO INOX C/ 1M ALT. C/PE C/GRAVAÇÃO A LAZER 50X28CM C/SUPORTE EM AÇO INOX "JARDIM DO LABIRINTO"	ACT	802,44		802,44
11231	1998/07/06	01	11231	106	02	06	MESA DE ALUNO BEGE	ACT	34,61		34,61
11231	2000/07/14	011	34224	118	05	04	PLACA EM AÇO INOX C/ 1M ALT. C/PE C/GRAVAÇÃO A LAZER 50X28CM C/SUPORTE EM AÇO INOX "JARDIM BARROCO"	ACT	802,44		802,44
11232	1998/07/06	01	11232	106	02	06	MESA DE ALUNO BEGE	ACT	34,61		34,61
11233	1998/07/06	01	11233	106	02	06	MESA DE ALUNO BEGE	ACT	34,61		34,61
11234	1998/07/06	01	11234	106	02	06	MESA DE ALUNO BEGE	ACT	34,61		34,61
11235	1998/07/06	01	11235	106	02	06	MESA DE ALUNO BEGE	ACT	34,61		34,61
11236	1998/07/06	01	11236	106	02	06	MESA DE ALUNO BEGE	ACT	34,61		34,61
11237	1998/07/06	01	11237	106	02	06	MESA DE ALUNO BEGE	ACT	34,61		34,61
11238	1998/07/06	01	11238	106	02	06	MESA DE ALUNO BEGE	ACT	34,61		34,61
11239	1998/07/06	01	11239	106	02	06	MESA DE ALUNO BEGE	ACT	34,61		34,61
11240	1998/07/06	01	11240	106	02	06	MESA DE ALUNO BEGE	ACT	34,61		34,61
Total Geral ou a Transportar .....									173.650.941,41	23.895.318,58	197.546.259,99

## FICHA PATRIMONIAL : 3 EQUIPAMENTO BÁSICO

Identificação dos bens							Tipo De Sit.	Valor Patrimonial	Alterações Patrimoniais	Valor Atual	
Numero Ordem	Data de Aquisição	Tipo	Nr.Inv.	Cl.	Tipo	Bem					Descrição
11241	1998/07/06	01	11241	106	02	06	MESA DE ALUNO BEGE	ACT	34,61		34,61
11242	1998/07/06	01	11242	106	02	06	MESA DE ALUNO BEGE	ACT	34,61		34,61
11243	1998/07/06	01	11243	106	02	06	MESA DE ALUNO BEGE	ACT	34,61		34,61
11244	1998/07/06	01	11244	106	02	06	MESA DE ALUNO BEGE	ACT	34,61		34,61
11245	1998/07/06	01	11245	106	02	06	MESA DE ALUNO BEGE	ACT	34,61		34,61
11246	1998/07/06	01	11246	106	02	06	MESA DE ALUNO BEGE	ACT	34,61		34,61
11247	1998/07/06	01	11247	106	02	06	MESA DE ALUNO BEGE	ACT	34,61		34,61
11257	2000/07/09	011	34250	118	05	04	PLACA EM AÇO INOX C/ 1M ALT. C/PE C/GRAVAÇÃO A LAZER 36X22CM C/SUORTE EM AÇO INOX - "16 ZONA INFANTIL"	ACT	355,99		355,99
11258	2000/07/09	011	34251	118	05	04	PLACA EM AÇO INOX C/ 1M ALT. C/PE C/GRAVAÇÃO A LAZER 36X22CM C/SUORTE EM AÇO INOX - "19 JARDIM RENASCENÇA"	ACT	355,99		355,99
11259	2000/07/09	011	34252	118	05	04	PLACA EM AÇO INOX C/ 1M ALT. C/PE C/GRAVAÇÃO A LAZER 36X22CM C/SUORTE EM AÇO INOX - "18 JARDIM LABIRINTO"	ACT	355,99		355,99
11260	2000/07/09	011	34253	118	05	04	PLACA EM AÇO INOX C/ 1M ALT. C/PE C/GRAVAÇÃO A LAZER 36X22CM C/SUORTE EM AÇO INOX - "17 JARDIM BARROCO"	ACT	355,99		355,99
11261	2000/07/09	011	34254	118	05	04	PLACA EM AÇO INOX C/ 1M ALT. C/PE C/GRAVAÇÃO A LAZER 36X22CM C/SUORTE EM AÇO INOX - "13 CAMINHO DOÇAL"	ACT	355,99		355,99
11262	2000/07/09	011	34255	118	05	04	PLACA EM AÇO INOX C/ 1M ALT. C/PE C/GRAVAÇÃO A LAZER 36X22CM C/SUORTE EM AÇO INOX - "12 CAMINHO ESGANOSO"	ACT	355,99		355,99
11263	2000/07/09	011	34256	118	05	04	PLACA EM AÇO INOX C/ 1M ALT. C/PE C/GRAVAÇÃO A LAZER 36X22CM C/SUORTE EM AÇO INOX - "5 CAMINHO PEDERNA"	ACT	355,99		355,99
11264	2000/07/09	011	34257	118	05	04	PLACA EM AÇO INOX C/ 1M ALT. C/PE C/GRAVAÇÃO A LAZER 36X22CM C/SUORTE EM AÇO INOX - "14 CAMINHO TRAJADURA"	ACT	355,99		355,99
11265	2000/07/09	011	34258	118	05	04	PLACA EM AÇO INOX C/ 1M ALT. C/PE C/GRAVAÇÃO A LAZER 36X22CM C/SUORTE EM AÇO INOX - "16 ZONA INFANTIL"	ACT	355,99		355,99
11284	2000/08/23	011	34277	118	05	04	PLACA EM AÇO INOX C/PE DUPLC C/120X80CM C/IMPRESSÃO A ONZE CORES C/PROT POS IMPRESSÃO COM VERNIZ MATE C/SUORTE EM AÇO INOX	ACT	2.013,40		2.013,40
11285	2000/08/23	011	34278	118	05	04	PLACA EM AÇO INOX C/PE DUPLC C/120X80CM C/IMPRESSÃO A ONZE CORES C/PROT POS IMPRESSÃO COM VERNIZ MATE C/SUORTE EM AÇO INOX	ACT	2.013,40		2.013,40
11286	2000/07/08	011	34279	118	05	04	PLACA INOX C/GRAVAÇÃO A LAZER (ALGARISMOS) 11,5X13 + 10CM DE PE (AC/AC) C/QUINAGEM 90°	ACT	46,69		46,69
11287	2000/07/08	011	34280	118	05	04	PLACA INOX C/GRAVAÇÃO A LAZER (ALGARISMOS) 11,5X13 + 10CM DE PE (AC/AC) C/QUINAGEM 90°	ACT	46,69		46,69
11288	2000/07/08	011	34281	118	05	04	PLACA INOX C/GRAVAÇÃO A LAZER (ALGARISMOS) 11,5X13 + 10CM DE PE (AC/AC) C/QUINAGEM 90°	ACT	46,69		46,69
11289	2000/07/08	011	34282	118	05	04	PLACA INOX C/GRAVAÇÃO A LAZER (ALGARISMOS) 11,5X13 + 10CM DE PE (AC/AC) C/QUINAGEM 90°	ACT	46,69		46,69
11290	2000/07/08	011	34283	118	05	04	PLACA INOX C/GRAVAÇÃO A LAZER (ALGARISMOS) 11,5X13 + 10CM DE PE (AC/AC) C/QUINAGEM 90°	ACT	46,69		46,69
11291	2000/07/08	011	34284	118	05	04	PLACA INOX C/GRAVAÇÃO A LAZER (ALGARISMOS) 11,5X13 + 10CM DE PE (AC/AC) C/QUINAGEM 90°	ACT	46,69		46,69
11292	2000/07/08	011	34285	118	05	04	PLACA INOX C/GRAVAÇÃO A LAZER (ALGARISMOS) 11,5X13 + 10CM DE PE (AC/AC) C/QUINAGEM 90°	ACT	46,69		46,69
11293	2000/07/08	011	34286	118	05	04	PLACA INOX C/GRAVAÇÃO A LAZER (ALGARISMOS) 11,5X13 + 10CM DE PE (AC/AC) C/QUINAGEM 90°	ACT	46,69		46,69
11294	2000/07/08	011	34287	118	05	04	PLACA INOX C/GRAVAÇÃO A LAZER (ALGARISMOS) 11,5X13 + 10CM DE PE (AC/AC) C/QUINAGEM 90°	ACT	46,69		46,69
Total Geral ou a Transportar .....									173.658.834,60	23.895.318,58	197.554.153,18

## MAPA DE INVENTÁRIO

## FICHA PATRIMONIAL : 3 EQUIPAMENTO BÁSICO

Identificação dos bens							Tipo De Sit.	Valor Patrimonial	Alterações Patrimoniais	Valor Atual
Numero Ordem	Data de Aquisição	Tipo	Nr.Inv.	Cl.	Tipo	Bem				
11295	2000/07/08	011	34288	118	05	04	PLACA INOX C/GRAVAÇÃO A LAZER (ALGARISMOS) 11,5X13 + 10CM DE PE (AC/AC) C/QUINAGEM 90°	ACT	46,69	46,69
11296	2000/07/08	011	34289	118	05	04	PLACA INOX C/GRAVAÇÃO A LAZER (ALGARISMOS) 11,5X13 + 10CM DE PE (AC/AC) C/QUINAGEM 90°	ACT	46,69	46,69
11297	2000/07/08	011	34290	118	05	04	PLACA INOX C/GRAVAÇÃO A LAZER (ALGARISMOS) 11,5X13 + 10CM DE PE (AC/AC) C/QUINAGEM 90°	ACT	46,69	46,69
11298	2000/07/08	011	34291	118	05	04	PLACA INOX C/GRAVAÇÃO A LAZER (ALGARISMOS) 11,5X13 + 10CM DE PE (AC/AC) C/QUINAGEM 90°	ACT	46,69	46,69
11299	2000/07/08	011	34292	118	05	04	PLACA INOX C/GRAVAÇÃO A LAZER (ALGARISMOS) 11,5X13 + 10CM DE PE (AC/AC) C/QUINAGEM 90°	ACT	46,69	46,69
11300	2000/07/08	011	34293	118	05	04	PLACA INOX C/GRAVAÇÃO A LAZER (ALGARISMOS) 11,5X13 + 10CM DE PE (AC/AC) C/QUINAGEM 90°	ACT	46,69	46,69
11301	2000/07/08	011	34294	118	05	04	PLACA INOX C/GRAVAÇÃO A LAZER (ALGARISMOS) 11,5X13 + 10CM DE PE (AC/AC) C/QUINAGEM 90°	ACT	46,69	46,69
11302	2000/07/08	011	34295	118	05	04	PLACA INOX C/GRAVAÇÃO A LAZER (ALGARISMOS) 11,5X13 + 10CM DE PE (AC/AC) C/QUINAGEM 90°	ACT	46,69	46,69
11303	2000/07/08	011	34296	118	05	04	PLACA INOX C/GRAVAÇÃO A LAZER (ALGARISMOS) 11,5X13 + 10CM DE PE (AC/AC) C/QUINAGEM 90°	ACT	46,69	46,69
11304	2000/07/08	011	34297	118	05	04	PLACA INOX C/GRAVAÇÃO A LAZER (ALGARISMOS) 11,5X13 + 10CM DE PE (AC/AC) C/QUINAGEM 90°	ACT	46,69	46,69
11305	2000/07/08	011	34298	118	05	04	PLACA INOX C/GRAVAÇÃO A LAZER (ALGARISMOS) 11,5X13 + 10CM DE PE (AC/AC) C/QUINAGEM 90°	ACT	46,69	46,69
11306	2000/07/08	011	34299	118	05	04	PLACA INOX C/GRAVAÇÃO A LAZER (ALGARISMOS) 11,5X13 + 10CM DE PE (AC/AC) C/QUINAGEM 90°	ACT	46,69	46,69
11307	2000/07/08	011	34300	118	05	04	PLACA INOX C/GRAVAÇÃO A LAZER (ALGARISMOS) 11,5X13 + 10CM DE PE (AC/AC) C/QUINAGEM 90°	ACT	46,69	46,69
11308	2000/07/08	011	34301	118	05	04	PLACA INOX C/GRAVAÇÃO A LAZER (ALGARISMOS) 11,5X13 + 10CM DE PE (AC/AC) C/QUINAGEM 90°	ACT	46,69	46,69
11309	2000/07/08	011	34302	118	05	04	PLACA INOX C/GRAVAÇÃO A LAZER (ALGARISMOS) 11,5X13 + 10CM DE PE (AC/AC) C/QUINAGEM 90°	ACT	46,69	46,69
11310	2000/07/08	011	34303	118	05	04	PLACA INOX C/GRAVAÇÃO A LAZER (ALGARISMOS) 11,5X13 + 10CM DE PE (AC/AC) C/QUINAGEM 90°	ACT	46,69	46,69
11311	2000/07/08	011	34304	118	05	04	PLACA INOX C/GRAVAÇÃO A LAZER (ALGARISMOS) 11,5X13 + 10CM DE PE (AC/AC) C/QUINAGEM 90°	ACT	46,69	46,69
11312	2000/07/08	011	34305	118	05	04	PLACA INOX C/GRAVAÇÃO A LAZER (ALGARISMOS) 11,5X13 + 10CM DE PE (AC/AC) C/QUINAGEM 90°	ACT	46,69	46,69
11313	2000/07/08	011	34306	118	05	04	PLACA INOX C/GRAVAÇÃO A LAZER (ALGARISMOS) 11,5X13 + 10CM DE PE (AC/AC) C/QUINAGEM 90°	ACT	46,69	46,69
11314	2000/07/08	011	34307	118	05	04	PLACA INOX C/GRAVAÇÃO A LAZER (ALGARISMOS) 11,5X13 + 10CM DE PE (AC/AC) C/QUINAGEM 90°	ACT	46,69	46,69
11315	2000/07/08	011	34308	118	05	04	PLACA INOX C/GRAVAÇÃO A LAZER (ALGARISMOS) 11,5X13 + 10CM DE PE (AC/AC) C/QUINAGEM 90°	ACT	46,69	46,69
11316	2000/07/08	011	34309	118	05	04	PLACA INOX C/GRAVAÇÃO A LAZER (ALGARISMOS) 11,5X13 + 10CM DE PE (AC/AC) C/QUINAGEM 90°	ACT	46,69	46,69
11317	2000/07/08	011	34310	118	05	04	PLACA INOX C/GRAVAÇÃO A LAZER (ALGARISMOS) 11,5X13 + 10CM DE PE (AC/AC) C/QUINAGEM 90°	ACT	46,69	46,69
11318	2000/07/08	011	34311	118	05	04	PLACA INOX C/GRAVAÇÃO A LAZER (ALGARISMOS) 11,5X13 + 10CM DE PE (AC/AC) C/QUINAGEM 90°	ACT	46,69	46,69
Total Geral ou a Transportar .....								173.659.955,16	23.895.318,58	197.555.273,74



## MAPA DE INVENTÁRIO

## FICHA PATRIMONIAL : 3 EQUIPAMENTO BÁSICO

Identificação dos bens							Tipo De Sit.	Valor Patrimonial	Alterações Patrimoniais	Valor Atual	
Numero Ordem	Data de Aquisição	Tipo	Nr.Inv.	Cl.	Tipo	Bem					Descrição
11319	2000/07/08	011	34312	118	05	04	PLACA INOX C/GRAVAÇÃO A LAZER (ALGARISMOS) 11,5X13 + 10CM DE PE (AC/AC) C/QUINAGEM 90°	ACT	46,69	46,69	
11320	2000/07/08	011	34313	118	05	04	PLACA INOX C/GRAVAÇÃO A LAZER (ALGARISMOS) 11,5X13 + 10CM DE PE (AC/AC) C/QUINAGEM 90°	ACT	46,69	46,69	
11321	2000/07/08	011	34314	118	05	04	PLACA INOX C/GRAVAÇÃO A LAZER (ALGARISMOS) 11,5X13 + 10CM DE PE (AC/AC) C/QUINAGEM 90°	ACT	46,69	46,69	
11322	2000/07/08	011	34315	118	05	04	PLACA INOX C/GRAVAÇÃO A LAZER (ALGARISMOS) 11,5X13 + 10CM DE PE (AC/AC) C/QUINAGEM 90°	ACT	46,69	46,69	
11323	2000/07/08	011	34316	118	05	04	PLACA INOX C/GRAVAÇÃO A LAZER (ALGARISMOS) 11,5X13 + 10CM DE PE (AC/AC) C/QUINAGEM 90°	ACT	46,69	46,69	
11324	2000/07/08	011	34317	118	05	04	PLACA INOX C/GRAVAÇÃO A LAZER (ALGARISMOS) 11,5X13 + 10CM DE PE (AC/AC) C/QUINAGEM 90°	ACT	46,69	46,69	
11325	2000/07/08	011	34318	118	05	04	PLACA INOX C/GRAVAÇÃO A LAZER (ALGARISMOS) 11,5X13 + 10CM DE PE (AC/AC) C/QUINAGEM 90°	ACT	46,69	46,69	
11326	2000/07/08	011	34319	118	05	04	PLACA INOX C/GRAVAÇÃO A LAZER (ALGARISMOS) 11,5X13 + 10CM DE PE (AC/AC) C/QUINAGEM 90°	ACT	46,69	46,69	
11327	2000/07/08	011	34320	118	05	04	PLACA INOX C/GRAVAÇÃO A LAZER (ALGARISMOS) 11,5X13 + 10CM DE PE (AC/AC) C/QUINAGEM 90°	ACT	46,69	46,69	
11328	2000/07/08	011	34321	118	05	04	PLACA INOX C/GRAVAÇÃO A LAZER (ALGARISMOS) 11,5X13 + 10CM DE PE (AC/AC) C/QUINAGEM 90°	ACT	46,69	46,69	
11329	2000/07/08	011	34322	118	05	04	PLACA INOX C/GRAVAÇÃO A LAZER (ALGARISMOS) 11,5X13 + 10CM DE PE (AC/AC) C/QUINAGEM 90°	ACT	46,69	46,69	
11330	2000/07/08	011	34323	118	05	04	PLACA INOX C/GRAVAÇÃO A LAZER (ALGARISMOS) 11,5X13 + 10CM DE PE (AC/AC) C/QUINAGEM 90°	ACT	46,69	46,69	
11331	2000/07/08	011	34324	118	05	04	PLACA INOX C/GRAVAÇÃO A LAZER (ALGARISMOS) 11,5X13 + 10CM DE PE (AC/AC) C/QUINAGEM 90°	ACT	46,69	46,69	
11332	2000/07/08	011	34325	118	05	04	PLACA INOX C/ 1M ALT. C/PE C/GRAVAÇÃO A LASER 50X28CM C/SUORTE EM AÇO INOX "JARDIM RENASCENÇA"	ACT	802,44	802,44	
11333	2000/07/08	011	34326	118	05	04	PLACA INOX C/GRAVAÇÃO A LAZER 16X16CM + 15CM PE "PLANTAS"	ACT	207,18	207,18	
11334	2000/07/08	011	34327	118	05	04	PLACA INOX C/GRAVAÇÃO A LAZER 16X16CM + 15CM PE "PLANTAS"	ACT	207,18	207,18	
11335	2000/07/08	011	34328	118	05	04	PLACA INOX C/GRAVAÇÃO A LAZER 16X16CM + 15CM PE "CATOS"	ACT	207,18	207,18	
11337	2000/07/08	011	34330	118	05	04	PLACA INOX C/CHUMBADOURO C/GRAVAÇÃO A LAZER E VINIL 57X118CM C/SUORTE EM AÇO INOX	ACT	729,49	729,49	
11338	2000/01/19	01	34331	107	05	02	AQUECEDOR DE ALOGÊNIO	ACT	58,36	58,36	
11339	2001/06/21	011	34332	118	05	04	PLACA DE LATÃO GRAVADA C/400X300X2MM "PARQUE DO ARNADO-COMPARTICIPAÇÃO DO FEDER-PROGRAMA AMBIENTE 2001"	ACT	175,08	175,08	
11341	2000/04/28	011	34334	118	05	04	CHAPA EM AÇO INOX GRAVADA C/ 2 SÍMBOLOS	ACT	297,63	297,63	
11342	1998/06/26	011	34335	108	01	99	CADEIRA DE RODAS ELECTRICA	ACT	2.880,56	2.880,56	
11343	1998/11/24	011	34336	106	03	16	RETROPROJECTOR "DOUBLK 24/250"	ACT	437,95	437,95	
11344	2000/08/04	011	34337	107	04	15	VENTOINHA LLOYTRON PÉ ALTO 40 PA	ACT	23,95	23,95	
11345	2000/08/04	011	34338	107	04	15	VENTOINHA LLOYTRON PÉ ALTO 40 PA	ACT	23,95	23,95	
11360	2000/05/22	011	34353	107	03	03	CANDEIRO	ACT	48,88	48,88	
11361	2000/04/20	011	34354	118	05	04	LÁPIDE DE 110X65 P/ BAIRRO DA POÇA GRANDE	ACT	466,88	466,88	
11364	2000/08/16	011	34357	107	03	03	LANTERNA DE ESTILO QUADRADA, TIPO RIBEIRA	ACT	436,94	148,04	
11365	2000/08/16	011	34358	107	03	03	LANTERNA DE ESTILO QUADRADA, TIPO RIBEIRA	ACT	436,94	148,04	
11366	2000/08/16	011	34359	107	03	03	LANTERNA DE ESTILO QUADRADA, TIPO RIBEIRA	ACT	436,94	148,04	
11367	2000/08/16	011	34360	107	03	03	LANTERNA DE ESTILO QUADRADA, TIPO RIBEIRA	ACT	436,94	148,04	
Total Geral ou a Transportar .....									173.668.876,60	23.895.910,74	197.564.787,34

## FICHA PATRIMONIAL : 3 EQUIPAMENTO BÁSICO

Identificação dos bens							Tipo De Sit.	Valor Patrimonial	Alterações Patrimoniais	Valor Atual	
Numero Ordem	Data de Aquisição	Tipo	Nr.Inv.	Cl.	Tipo	Bem					Descrição
11368	2000/08/16	011	34361	107	03	03	LANTERNA DE ESTILO QUADRADA, TIPO RIBEIRA	ACT	436,94	148,04	584,98
11369	2000/08/16	011	34362	107	03	03	LANTERNA DE ESTILO QUADRADA, TIPO RIBEIRA	ACT	436,94	148,04	584,98
11370	2000/08/16	011	34363	107	03	03	LANTERNA DE ESTILO QUADRADA, TIPO RIBEIRA	ACT	436,94	148,04	584,98
11371	2000/08/16	011	34364	107	03	03	LANTERNA DE ESTILO QUADRADA, TIPO RIBEIRA	ACT	436,94	148,04	584,98
11372	2000/08/16	011	34365	107	03	03	LANTERNA DE ESTILO QUADRADA, TIPO RIBEIRA	ACT	436,94	148,04	584,98
11373	2000/08/16	011	34366	107	03	03	LANTERNA DE ESTILO QUADRADA, TIPO RIBEIRA	ACT	436,94	148,01	584,95
11374	2000/08/16	011	34367	107	03	03	LANTERNA DE ESTILO QUADRADA, TIPO RIBEIRA	ACT	436,94		436,94
11375	2000/08/16	011	34368	107	03	03	LANTERNA DE ESTILO QUADRADA, TIPO RIBEIRA	ACT	436,94		436,94
11376	2000/08/16	011	34369	107	03	03	LANTERNA DE ESTILO QUADRADA, TIPO RIBEIRA	ACT	436,94		436,94
11377	2000/08/16	011	34370	107	03	03	LANTERNA DE ESTILO QUADRADA, TIPO RIBEIRA	ACT	436,94		436,94
11378	2000/08/16	011	34371	107	03	03	LANTERNA DE ESTILO QUADRADA, TIPO RIBEIRA	ACT	436,94		436,94
11379	2000/08/16	011	34372	107	03	03	LANTERNA DE ESTILO QUADRADA, TIPO RIBEIRA	ACT	436,94		436,94
11380	2000/08/16	011	34373	107	03	03	LANTERNA DE ESTILO QUADRADA, TIPO RIBEIRA	ACT	436,94		436,94
11381	2000/08/16	011	34374	107	03	03	LANTERNA DE ESTILO QUADRADA, TIPO RIBEIRA	ACT	436,94		436,94
11382	2000/08/16	011	34375	107	03	03	LANTERNA DE ESTILO QUADRADA, TIPO RIBEIRA	ACT	436,94		436,94
11383	2000/08/16	011	34376	107	03	03	LANTERNA DE ESTILO QUADRADA, TIPO RIBEIRA	ACT	436,94		436,94
11384	2000/08/16	011	34377	107	03	03	LANTERNA DE ESTILO QUADRADA, TIPO RIBEIRA	ACT	436,94		436,94
11385	2000/08/16	011	34378	107	03	03	LANTERNA DE ESTILO QUADRADA, TIPO RIBEIRA	ACT	436,94		436,94
11386	2000/08/16	011	34379	107	03	03	LANTERNA DE ESTILO QUADRADA, TIPO RIBEIRA	ACT	436,94		436,94
11387	2000/08/16	011	34380	107	03	03	LANTERNA DE ESTILO QUADRADA, TIPO RIBEIRA	ACT	436,94		436,94
11388	2000/08/16	011	34381	107	03	03	LANTERNA DE ESTILO QUADRADA, TIPO RIBEIRA	ACT	436,94		436,94
11389	2000/08/16	011	34382	107	03	03	LANTERNA DE ESTILO QUADRADA, TIPO RIBEIRA	ACT	436,94		436,94
11390	2000/08/16	011	34383	107	03	03	LANTERNA DE ESTILO QUADRADA, TIPO RIBEIRA	ACT	436,94		436,94
11391	2000/08/16	011	34384	107	03	03	LANTERNA DE ESTILO QUADRADA, TIPO RIBEIRA	ACT	436,94		436,94
11392	2000/08/16	011	34385	107	03	03	LANTERNA DE ESTILO QUADRADA, TIPO RIBEIRA	ACT	436,94		436,94
11393	2000/08/16	011	34386	107	03	03	LANTERNA DE ESTILO QUADRADA, TIPO RIBEIRA	ACT	436,94		436,94
11394	2000/08/16	011	34387	107	03	03	LANTERNA DE ESTILO QUADRADA, TIPO RIBEIRA	ACT	436,94		436,94
11395	1998/07/06	01	11395	106	02	20	CADEIRA BEGE	ACT	11,47		11,47
11395	2000/08/16	011	34388	107	03	03	LANTERNA DE ESTILO QUADRADA, TIPO RIBEIRA	ACT	436,94		436,94
11396	1998/07/06	01	11396	106	02	20	CADEIRA BEGE	ACT	11,47		11,47
11396	2000/08/16	011	34389	107	03	03	LANTERNA DE ESTILO QUADRADA, TIPO RIBEIRA	ACT	436,94		436,94
11397	1998/07/06	01	11397	106	02	20	CADEIRA BEGE	ACT	11,47		11,47
11397	2000/08/16	011	34390	107	03	03	LANTERNA DE ESTILO QUADRADA, TIPO RIBEIRA	ACT	436,94		436,94
11398	1998/07/06	01	11398	106	02	20	CADEIRA BEGE	ACT	11,47		11,47
11398	2000/08/16	011	34391	107	03	03	LANTERNA DE ESTILO QUADRADA, TIPO RIBEIRA	ACT	436,94		436,94
11399	1998/07/06	01	11399	106	02	20	CADEIRA BEGE	ACT	11,47		11,47
11399	2000/08/16	011	34392	107	03	03	LANTERNA DE ESTILO QUADRADA, TIPO RIBEIRA	ACT	436,94		436,94
11400	1998/07/06	01	11400	106	02	20	CADEIRA BEGE	ACT	11,47		11,47
11400	2000/08/16	011	34393	107	03	03	LANTERNA DE ESTILO QUADRADA, TIPO RIBEIRA	ACT	436,94		436,94
11401	1998/07/06	01	11401	106	02	20	CADEIRA BEGE	ACT	11,47		11,47
11401	2000/08/16	011	34394	107	03	03	LANTERNA DE ESTILO QUADRADA, TIPO RIBEIRA	ACT	436,94		436,94
11402	1998/07/06	01	11402	106	02	20	CADEIRA BEGE	ACT	11,47		11,47
11402	2000/08/16	011	34395	107	03	03	LANTERNA DE ESTILO QUADRADA, TIPO RIBEIRA	ACT	436,94		436,94
11403	1998/07/06	01	11403	106	02	20	CADEIRA BEGE	ACT	11,47		11,47
11403	2000/08/16	011	34396	107	03	03	LANTERNA DE ESTILO QUADRADA, TIPO RIBEIRA	ACT	436,94		436,94
11404	1998/07/06	01	11404	106	02	20	CADEIRA BEGE	ACT	11,47		11,47
11404	2000/08/16	011	34397	107	03	03	LANTERNA DE ESTILO QUADRADA, TIPO RIBEIRA	ACT	436,94		436,94
11405	1998/07/06	01	11405	106	02	20	CADEIRA BEGE	ACT	11,47		11,47
11405	2000/08/16	011	34398	107	03	03	LANTERNA DE ESTILO QUADRADA, TIPO RIBEIRA	ACT	436,94		436,94
Total Geral ou a Transportar .....									173.685.606,49	23.896.798,95	197.582.405,44

## FICHA PATRIMONIAL : 3 EQUIPAMENTO BÁSICO

Identificação dos bens							Tipo De Sit.	Valor Patrimonial	Alterações Patrimoniais	Valor Atual	
Numero Ordem	Data de Aquisição	Tipo	Nr.Inv.	Cl.	Tipo	Bem					Descrição
11406	1998/07/06	01	11406	106	02	20	CADEIRA BEGE	ACT	11,47		11,47
11406	2000/08/16	011	34399	107	03	03	LANTERNA DE ESTILO QUADRADA, TIPO RIBEIRA	ACT	436,94		436,94
11407	1998/07/06	01	11407	106	02	20	CADEIRA BEGE	ACT	11,47		11,47
11407	2000/08/16	011	34400	107	03	03	LANTERNA DE ESTILO QUADRADA, TIPO RIBEIRA	ACT	436,94		436,94
11408	1998/07/06	01	11408	106	02	20	CADEIRA BEGE	ACT	11,47		11,47
11408	2000/08/16	011	34401	107	03	03	LANTERNA DE ESTILO QUADRADA, TIPO RIBEIRA	ACT	436,94		436,94
11409	1998/07/06	01	11409	106	02	20	CADEIRA BEGE	ACT	11,47		11,47
11409	2000/08/16	011	34402	107	03	03	LANTERNA DE ESTILO QUADRADA, TIPO RIBEIRA	ACT	436,94		436,94
11410	1998/07/06	01	11410	106	02	20	CADEIRA BEGE	ACT	11,47		11,47
11410	2000/08/16	011	34403	107	03	03	LANTERNA DE ESTILO QUADRADA, TIPO RIBEIRA	ACT	436,94		436,94
11411	1998/07/06	01	11411	106	02	20	CADEIRA BEGE	ACT	11,47		11,47
11411	2000/08/16	011	34404	107	03	03	LANTERNA DE ESTILO QUADRADA, TIPO RIBEIRA	ACT	436,94		436,94
11412	1998/07/06	01	11412	106	02	20	CADEIRA BEGE	ACT	11,47		11,47
11412	2000/08/16	011	34405	107	03	03	LANTERNA DE ESTILO QUADRADA, TIPO RIBEIRA	ACT	436,94		436,94
11413	1998/07/06	01	11413	106	02	20	CADEIRA BEGE	ACT	11,47		11,47
11413	2000/08/16	011	34406	107	03	03	LANTERNA DE ESTILO QUADRADA, TIPO RIBEIRA	ACT	436,94		436,94
11414	1998/07/06	01	11414	106	02	20	CADEIRA BEGE	ACT	11,47		11,47
11414	2000/08/16	011	34407	107	03	03	LANTERNA DE ESTILO QUADRADA, TIPO RIBEIRA	ACT	436,94		436,94
11415	1998/07/06	01	11415	106	02	20	CADEIRA BEGE	ACT	11,47		11,47
11415	2000/08/16	011	34408	107	03	03	LANTERNA DE ESTILO QUADRADA, TIPO RIBEIRA	ACT	436,94		436,94
11416	1998/07/06	01	11416	106	02	20	CADEIRA BEGE	ACT	11,47		11,47
11416	2000/08/16	011	34409	107	03	03	LANTERNA DE ESTILO QUADRADA, TIPO RIBEIRA	ACT	436,94		436,94
11417	1998/07/06	01	11417	106	02	20	CADEIRA BEGE	ACT	11,47		11,47
11417	2000/08/16	011	34410	107	03	03	LANTERNA DE ESTILO QUADRADA, TIPO RIBEIRA	ACT	436,94		436,94
11418	1998/07/06	01	11418	106	02	20	CADEIRA BEGE	ACT	11,47		11,47
11418	2000/08/16	011	34411	107	03	03	LANTERNA DE ESTILO QUADRADA, TIPO RIBEIRA	ACT	436,94		436,94
11419	1998/07/06	01	11419	106	02	20	CADEIRA BEGE	ACT	11,47		11,47
11419	2000/08/16	011	34412	107	03	03	LANTERNA DE ESTILO QUADRADA, TIPO RIBEIRA	ACT	436,94		436,94
11420	1998/07/06	01	11420	106	02	20	CADEIRA BEGE	ACT	11,47		11,47
11420	2000/08/16	011	34413	107	03	03	LANTERNA DE ESTILO QUADRADA, TIPO RIBEIRA	ACT	436,94		436,94
11421	1998/07/06	01	11421	106	02	20	CADEIRA BEGE	ACT	11,47		11,47
11421	2000/08/16	011	34414	107	03	03	LANTERNA DE ESTILO QUADRADA, TIPO RIBEIRA	ACT	436,94		436,94
11422	1998/07/06	01	11422	106	02	20	CADEIRA BEGE	ACT	11,47		11,47
11422	2000/08/16	011	34415	107	03	03	LANTERNA DE ESTILO QUADRADA, TIPO RIBEIRA	ACT	436,94		436,94
11423	1998/07/06	01	11423	106	02	20	CADEIRA BEGE	ACT	11,47		11,47
11423	2000/08/16	011	34416	107	03	03	LANTERNA DE ESTILO QUADRADA, TIPO RIBEIRA	ACT	436,94		436,94
11424	1998/07/06	01	11424	106	02	20	CADEIRA BEGE	ACT	11,47		11,47
11424	2000/08/16	011	34417	107	03	03	LANTERNA DE ESTILO QUADRADA, TIPO RIBEIRA	ACT	436,94		436,94
11425	1998/07/06	01	11425	106	02	20	CADEIRA BEGE	ACT	11,47		11,47
11425	2000/08/16	011	34418	107	03	03	LANTERNA DE ESTILO QUADRADA, TIPO RIBEIRA	ACT	436,94		436,94
11426	1998/07/06	01	11426	106	02	20	CADEIRA BEGE	ACT	11,47		11,47
11426	2000/08/16	011	34419	107	03	03	LANTERNA DE ESTILO QUADRADA, TIPO RIBEIRA	ACT	436,94		436,94
11427	1998/07/06	01	11427	106	02	20	CADEIRA BEGE	ACT	11,47		11,47
11427	2000/08/16	011	34420	107	03	03	LANTERNA DE ESTILO QUADRADA, TIPO RIBEIRA	ACT	436,94		436,94
11428	1998/07/06	01	11428	106	02	20	CADEIRA BEGE	ACT	11,47		11,47
11428	2000/08/16	011	34421	107	03	03	LANTERNA DE ESTILO QUADRADA, TIPO RIBEIRA	ACT	436,94		436,94
11429	1998/07/06	01	11429	106	02	20	CADEIRA BEGE	ACT	11,47		11,47
11429	2000/08/16	011	34422	107	03	03	LANTERNA DE ESTILO QUADRADA, TIPO RIBEIRA	ACT	436,94		436,94
11430	1998/07/06	01	11430	106	02	20	CADEIRA BEGE	ACT	11,47		11,47
Total Geral ou a Transportar .....								173.696.379,80	23.896.798,95	197.593.178,75	

## FICHA PATRIMONIAL : 3 EQUIPAMENTO BÁSICO

Identificação dos bens							Tipo De Sit.	Valor Patrimonial	Alterações Patrimoniais	Valor Atual
Numero Ordem	Data de Aquisição	Tipo	Nr.Inv.	Cl.	Tipo	Bem				
11430	2000/08/16	011	34423	107	03	03	LANTERNA DE ESTILO QUADRADA, TIPO RIBEIRA	ACT	436,94	436,94
11431	1998/07/06	01	11431	106	02	20	CADEIRA BEGE	ACT	11,47	11,47
11431	2000/08/16	011	34424	107	03	03	LANTERNA DE ESTILO QUADRADA, TIPO RIBEIRA	ACT	436,94	436,94
11432	1998/07/06	01	11432	106	02	20	CADEIRA BEGE	ACT	11,47	11,47
11432	2000/08/16	011	34425	107	03	03	LANTERNA DE ESTILO QUADRADA, TIPO RIBEIRA	ACT	436,94	436,94
11433	1998/07/06	01	11433	106	02	20	CADEIRA BEGE	ACT	11,47	11,47
11433	2000/08/16	011	34426	107	03	03	LANTERNA DE ESTILO QUADRADA, TIPO RIBEIRA	ACT	436,94	436,94
11434	1998/07/06	01	11434	106	02	20	CADEIRA BEGE	ACT	11,47	11,47
11434	2000/08/16	011	34427	107	03	03	LANTERNA DE ESTILO QUADRADA, TIPO RIBEIRA	ACT	436,94	436,94
11435	1998/07/06	01	11435	106	02	20	CADEIRA BEGE	ACT	11,47	11,47
11435	2000/08/16	011	34428	107	03	03	LANTERNA DE ESTILO QUADRADA, TIPO RIBEIRA	ACT	436,94	436,94
11436	1998/07/06	01	11436	106	02	20	CADEIRA BEGE	ACT	11,47	11,47
11436	2000/08/16	011	34429	107	03	03	LANTERNA DE ESTILO QUADRADA, TIPO RIBEIRA	ACT	436,94	436,94
11437	1998/07/06	01	11437	106	02	20	CADEIRA BEGE	ACT	11,47	11,47
11437	2000/08/16	011	34430	107	03	03	LANTERNA DE ESTILO QUADRADA, TIPO RIBEIRA	ACT	436,94	436,94
11438	1998/07/06	01	11438	106	02	20	CADEIRA BEGE	ACT	11,47	11,47
11438	2000/08/16	011	34431	107	03	03	LANTERNA DE ESTILO QUADRADA, TIPO RIBEIRA	ACT	436,94	436,94
11439	1998/07/06	01	11439	106	02	20	CADEIRA BEGE	ACT	11,47	11,47
11439	2000/09/07	011	34432	107	03	03	LANTERNA DE ESTILO QUADRADA, TIPO RIBEIRA	ACT	436,94	436,94
11440	1998/07/06	01	11440	106	02	20	CADEIRA BEGE	ACT	11,47	11,47
11440	2000/09/07	011	34433	107	03	03	LANTERNA DE ESTILO QUADRADA, TIPO RIBEIRA	ACT	436,94	436,94
11441	1998/07/06	01	11441	106	02	20	CADEIRA BEGE	ACT	11,47	11,47
11441	2000/09/07	011	34434	107	03	03	LANTERNA DE ESTILO QUADRADA, TIPO RIBEIRA	ACT	436,94	436,94
11442	1998/07/06	01	11442	106	02	20	CADEIRA BEGE	ACT	11,47	11,47
11442	2000/09/07	011	34435	107	03	03	LANTERNA DE ESTILO QUADRADA, TIPO RIBEIRA	ACT	436,94	436,94
11443	1998/07/06	01	11443	106	02	20	CADEIRA BEGE	ACT	11,47	11,47
11443	2000/09/07	011	34436	107	03	03	LANTERNA DE ESTILO QUADRADA, TIPO RIBEIRA	ACT	436,94	436,94
11444	1998/07/06	01	11444	106	02	20	CADEIRA BEGE	ACT	11,47	11,47
11444	2000/09/07	011	34437	107	03	03	LANTERNA DE ESTILO QUADRADA, TIPO RIBEIRA	ACT	436,94	436,94
11445	1998/07/06	01	11445	106	02	20	CADEIRA BEGE	ACT	11,47	11,47
11445	2000/09/07	011	34438	107	03	03	LANTERNA DE ESTILO QUADRADA, TIPO RIBEIRA	ACT	436,94	436,94
11446	1998/07/06	01	11446	106	02	20	CADEIRA BEGE	ACT	11,47	11,47
11446	2000/09/07	011	34439	107	03	03	LANTERNA DE ESTILO QUADRADA, TIPO RIBEIRA	ACT	436,94	436,94
11447	1998/07/06	01	11447	106	02	20	CADEIRA BEGE	ACT	11,47	11,47
11447	2000/09/07	011	34440	107	03	03	LANTERNA DE ESTILO QUADRADA, TIPO RIBEIRA	ACT	436,94	436,94
11448	1998/07/06	01	11448	106	02	20	CADEIRA BEGE	ACT	11,47	11,47
11448	2000/09/07	011	34441	107	03	03	LANTERNA DE ESTILO QUADRADA, TIPO RIBEIRA	ACT	436,94	436,94
11449	1998/07/06	01	11449	106	02	20	CADEIRA BEGE	ACT	11,47	11,47
11449	2000/09/07	011	34442	107	03	03	LANTERNA DE ESTILO QUADRADA, TIPO RIBEIRA	ACT	436,94	436,94
11450	1998/07/06	01	11450	106	02	20	CADEIRA BEGE	ACT	11,47	11,47
11450	2000/09/07	011	34443	107	03	03	LANTERNA DE ESTILO QUADRADA, TIPO RIBEIRA	ACT	436,94	436,94
11451	1998/07/06	01	11451	106	02	20	CADEIRA BEGE	ACT	11,47	11,47
11451	2000/09/07	011	34444	107	03	03	LANTERNA DE ESTILO QUADRADA, TIPO RIBEIRA	ACT	436,94	436,94
11452	1998/07/06	01	11452	106	02	20	CADEIRA BEGE	ACT	11,47	11,47
11452	2000/09/07	011	34445	107	03	03	LANTERNA DE ESTILO QUADRADA, TIPO RIBEIRA	ACT	436,94	436,94
11453	1998/07/06	01	11453	106	02	20	CADEIRA BEGE	ACT	11,47	11,47
11453	2000/09/07	011	34446	107	03	03	LANTERNA DE ESTILO QUADRADA, TIPO RIBEIRA	ACT	436,94	436,94
11454	1998/07/06	01	11454	106	02	20	CADEIRA BEGE	ACT	11,47	11,47
11454	2000/09/07	011	34447	107	03	03	LANTERNA DE ESTILO QUADRADA, TIPO RIBEIRA	ACT	436,94	436,94
Total Geral ou a Transportar .....								173.707.578,58	23.896.798,95	197.604.377,53

## FICHA PATRIMONIAL : 3 EQUIPAMENTO BÁSICO

Identificação dos bens							Tipo De Sit.	Valor Patrimonial	Alterações Patrimoniais	Valor Atual	
Numero Ordem	Data de Aquisição	Tipo	Nr.Inv.	Cl.	Tipo	Bem					Descrição
11455	1998/07/06	01	11455	106	02	20	CADEIRA BEGE	ACT	11,47		11,47
11455	2000/09/07	011	34448	107	03	03	LANTERNA DE ESTILO QUADRADA, TIPO RIBEIRA	ACT	436,94		436,94
11456	1998/07/06	01	11456	106	02	20	CADEIRA BEGE	ACT	11,47		11,47
11456	2000/09/07	011	34449	107	03	03	LANTERNA DE ESTILO QUADRADA, TIPO RIBEIRA	ACT	436,94		436,94
11457	1998/07/06	01	11457	106	02	20	CADEIRA BEGE	ACT	11,47		11,47
11457	2000/09/07	011	34450	107	03	03	LANTERNA DE ESTILO QUADRADA, TIPO RIBEIRA	ACT	436,94		436,94
11458	1998/07/06	01	11458	106	02	20	CADEIRA BEGE	ACT	11,47		11,47
11458	2000/09/07	011	34451	107	03	03	LANTERNA DE ESTILO QUADRADA, TIPO RIBEIRA	ACT	436,94		436,94
11459	1998/07/06	01	11459	106	02	20	CADEIRA BEGE	ACT	11,47		11,47
11459	2000/09/07	011	34452	107	03	03	LANTERNA DE ESTILO QUADRADA, TIPO RIBEIRA	ACT	436,94		436,94
11460	1998/07/06	01	11460	106	02	20	CADEIRA BEGE	ACT	11,47		11,47
11460	2000/09/07	011	34453	107	03	03	LANTERNA DE ESTILO QUADRADA, TIPO RIBEIRA	ACT	436,94		436,94
11461	1998/07/06	01	11461	106	02	20	CADEIRA BEGE	ACT	11,47		11,47
11461	2000/09/07	011	34454	107	03	03	LANTERNA DE ESTILO QUADRADA, TIPO RIBEIRA	ACT	436,94		436,94
11462	1998/07/06	01	11462	106	02	20	CADEIRA BEGE	ACT	11,47		11,47
11462	2000/09/07	011	34455	107	03	03	LANTERNA DE ESTILO QUADRADA, TIPO RIBEIRA	ACT	436,94		436,94
11463	1998/07/06	01	11463	106	02	20	CADEIRA BEGE	ACT	11,47		11,47
11463	2000/09/07	011	34456	107	03	03	LANTERNA DE ESTILO QUADRADA, TIPO RIBEIRA	ACT	436,94		436,94
11464	1998/12/29	01	11464	106	02	99	ARMÁRIO DE METAL COM 3 PRATELEIRAS	ACT	128,39		128,39
11464	2000/12/16	01	34457	118	07	03	EXTENÇÃO DE 50mt	ACT	52,37		52,37
11465	1998/11/27	01	34458	112	03	99	GRADE AMOVÍVEL P/ ACONDICIONAMENTO DE PESSOAL E TRANSITO	ACT	56,17		56,17
11465	1999/05/04	01	11465	106	02	99	ARMÁRIO DE METAL COM 3 PRATELEIRAS	ACT	128,39		128,39
11466	1998/11/27	01	34459	112	03	99	GRADE AMOVÍVEL P/ ACONDICIONAMENTO DE PESSOAL E TRANSITO	ACT	56,17		56,17
11466	1999/05/04	01	11466	106	02	99	ARMÁRIO DE METAL COM 3 PRATELEIRAS	ACT	128,39		128,39
11467	1998/11/27	01	34460	112	03	99	GRADE AMOVÍVEL P/ ACONDICIONAMENTO DE PESSOAL E TRANSITO	ACT	56,17		56,17
11467	1999/05/04	01	11467	106	02	99	ARMÁRIO DE METAL COM 3 PRATELEIRAS	ACT	128,39		128,39
11468	1998/11/27	01	34461	112	03	99	GRADE AMOVÍVEL P/ ACONDICIONAMENTO DE PESSOAL E TRANSITO	ACT	56,17		56,17
11468	1999/05/04	01	11468	106	02	99	ARMÁRIO DE METAL COM 3 PRATELEIRAS	ACT	128,39		128,39
11469	1998/11/27	01	34462	112	03	99	GRADE AMOVÍVEL P/ ACONDICIONAMENTO DE PESSOAL E TRANSITO	ACT	56,17		56,17
11469	1999/05/04	01	11469	106	02	99	ARMÁRIO DE METAL COM 3 PRATELEIRAS	ACT	128,39		128,39
11470	1998/11/27	01	34463	112	03	99	GRADE AMOVÍVEL P/ ACONDICIONAMENTO DE PESSOAL E TRANSITO	ACT	56,17		56,17
11470	1999/05/04	01	11470	106	02	99	ARMÁRIO DE METAL COM 3 PRATELEIRAS	ACT	128,39		128,39
11471	1998/07/06	01	11471	106	02	99	ARMÁRIO DE METAL COM 3 PRATELEIRAS	ACT	124,31		124,31
11471	1998/11/27	01	34464	112	03	99	GRADE AMOVÍVEL P/ ACONDICIONAMENTO DE PESSOAL E TRANSITO	ACT	56,17		56,17
11472	1998/07/06	01	11472	106	02	99	ARMÁRIO DE METAL COM 3 PRATELEIRAS	ACT	124,31		124,31
11472	1998/11/27	01	34465	112	03	99	GRADE AMOVÍVEL P/ ACONDICIONAMENTO DE PESSOAL E TRANSITO	ACT	56,17		56,17
11473	1998/07/06	01	11473	106	02	99	ARMÁRIO DE METAL COM 3 PRATELEIRAS	ACT	124,31		124,31
11473	1998/11/27	01	34466	112	03	99	GRADE AMOVÍVEL P/ ACONDICIONAMENTO DE PESSOAL E TRANSITO	ACT	56,17		56,17
11474	1998/07/06	01	11474	106	02	99	ARMÁRIO DE METAL COM 3 PRATELEIRAS	ACT	124,31		124,31
Total Geral ou a Transportar .....									173.713.568,14	23.896.798,95	197.610.367,09

## FICHA PATRIMONIAL : 3 EQUIPAMENTO BÁSICO

Identificação dos bens							Tipo De Sit.	Valor Patrimonial	Alterações Patrimoniais	Valor Atual	
Numero Ordem	Data de Aquisição	Tipo	Nr.Inv.	Cl.	Tipo	Ben					Descrição
11474	1998/11/27	01	34467	112	03	99	GRADE AMOVÍVEL P/ ACONDICIONAMENTO DE PESSOAL E TRANSITO	ACT	56,17		56,17
11475	1998/11/27	01	34468	112	03	99	GRADE AMOVÍVEL P/ ACONDICIONAMENTO DE PESSOAL E TRANSITO	ACT	56,17		56,17
11476	1998/11/27	01	34469	112	03	99	GRADE AMOVÍVEL P/ ACONDICIONAMENTO DE PESSOAL E TRANSITO	ACT	56,17		56,17
11477	1998/11/27	01	34470	112	03	99	GRADE AMOVÍVEL P/ ACONDICIONAMENTO DE PESSOAL E TRANSITO	ACT	56,17		56,17
11478	1998/11/27	01	34471	112	03	99	GRADE AMOVÍVEL P/ ACONDICIONAMENTO DE PESSOAL E TRANSITO	ACT	56,17		56,17
11479	1998/05/07	01	11479	106	02	20	CADEIRA FORRADA A NAPA	ACT	12,97		12,97
11479	1998/11/27	01	34472	112	03	99	GRADE AMOVÍVEL P/ ACONDICIONAMENTO DE PESSOAL E TRANSITO	ACT	56,17		56,17
11480	1998/05/07	01	11480	106	02	20	CADEIRA FORRADA A NAPA	ACT	12,97		12,97
11480	1998/11/27	01	34473	112	03	99	GRADE AMOVÍVEL P/ ACONDICIONAMENTO DE PESSOAL E TRANSITO	ACT	56,17		56,17
11481	1998/07/06	01	11481	106	02	99	SECRETÁRIA DE PROFESSOR	ACT	98,63		98,63
11481	1998/11/27	01	34474	112	03	99	GRADE AMOVÍVEL P/ ACONDICIONAMENTO DE PESSOAL E TRANSITO	ACT	56,17		56,17
11482	1998/07/06	01	11482	106	02	99	SECRETÁRIA DE PROFESSOR	ACT	98,63		98,63
11482	1998/11/27	01	34475	112	03	99	GRADE AMOVÍVEL P/ ACONDICIONAMENTO DE PESSOAL E TRANSITO	ACT	56,17		56,17
11483	1998/07/06	01	11483	106	02	99	SECRETÁRIA DE PROFESSOR	ACT	98,63		98,63
11483	1998/11/27	01	34476	112	03	99	GRADE AMOVÍVEL P/ ACONDICIONAMENTO DE PESSOAL E TRANSITO	ACT	56,17		56,17
11484	1998/07/06	01	11484	106	02	99	SECRETÁRIA DE PROFESSOR	ACT	98,63		98,63
11484	1998/11/27	01	34477	112	03	99	GRADE AMOVÍVEL P/ ACONDICIONAMENTO DE PESSOAL E TRANSITO	ACT	56,17		56,17
11485	1998/11/27	01	34478	112	03	99	GRADE AMOVÍVEL P/ ACONDICIONAMENTO DE PESSOAL E TRANSITO	ACT	56,17		56,17
11486	1998/11/27	01	34479	112	03	99	GRADE AMOVÍVEL P/ ACONDICIONAMENTO DE PESSOAL E TRANSITO	ACT	56,17		56,17
11487	1998/11/27	01	34480	112	03	99	GRADE AMOVÍVEL P/ ACONDICIONAMENTO DE PESSOAL E TRANSITO	ACT	56,17		56,17
11488	1998/11/27	01	34481	112	03	99	GRADE AMOVÍVEL P/ ACONDICIONAMENTO DE PESSOAL E TRANSITO	ACT	56,17		56,17
11489	1998/11/27	01	34482	112	03	99	GRADE AMOVÍVEL P/ ACONDICIONAMENTO DE PESSOAL E TRANSITO	ACT	56,17		56,17
11490	1998/11/27	01	34483	112	03	99	GRADE AMOVÍVEL P/ ACONDICIONAMENTO DE PESSOAL E TRANSITO	ACT	56,17		56,17
11491	1998/11/27	01	34484	112	03	99	GRADE AMOVÍVEL P/ ACONDICIONAMENTO DE PESSOAL E TRANSITO	ACT	56,17		56,17
11492	1998/11/27	01	34485	112	03	99	GRADE AMOVÍVEL P/ ACONDICIONAMENTO DE PESSOAL E TRANSITO	ACT	56,17		56,17
11493	1998/11/27	01	34486	112	03	99	GRADE AMOVÍVEL P/ ACONDICIONAMENTO DE PESSOAL E TRANSITO	ACT	56,17		56,17
11494	1998/11/27	01	34487	112	03	99	GRADE AMOVÍVEL P/ ACONDICIONAMENTO DE PESSOAL E TRANSITO	ACT	56,17		56,17
Total Geral ou a Transportar .....									173.715.168,17	23.896.798,95	197.611.967,12

## FICHA PATRIMONIAL : 3 EQUIPAMENTO BÁSICO

Identificação dos bens							Tipo De Sit.	Valor Patrimonial	Alterações Patrimoniais	Valor Atual	
Numero Ordem	Data de Aquisição	Tipo	Nr.Inv.	Cl.	Tipo	Ben					Descrição
11495	1998/11/27	01	34488	112	03	99	GRADE AMOVÍVEL P/ ACONDICIONAMENTO DE PESSOAL E TRANSITO	ACT	56,17		56,17
11496	1998/11/27	01	34489	112	03	99	GRADE AMOVÍVEL P/ ACONDICIONAMENTO DE PESSOAL E TRANSITO	ACT	56,17		56,17
11497	1998/11/27	01	34490	112	03	99	GRADE AMOVÍVEL P/ ACONDICIONAMENTO DE PESSOAL E TRANSITO	ACT	56,17		56,17
11498	1998/11/27	01	34491	112	03	99	GRADE AMOVÍVEL P/ ACONDICIONAMENTO DE PESSOAL E TRANSITO	ACT	56,17		56,17
11499	1998/11/27	01	34492	112	03	99	GRADE AMOVÍVEL P/ ACONDICIONAMENTO DE PESSOAL E TRANSITO	ACT	56,17		56,17
11500	1998/11/27	01	34493	112	03	99	GRADE AMOVÍVEL P/ ACONDICIONAMENTO DE PESSOAL E TRANSITO	ACT	56,17		56,17
11501	1998/11/27	01	34494	112	03	99	GRADE AMOVÍVEL P/ ACONDICIONAMENTO DE PESSOAL E TRANSITO	ACT	56,17		56,17
11502	1998/11/27	01	34495	112	03	99	GRADE AMOVÍVEL P/ ACONDICIONAMENTO DE PESSOAL E TRANSITO	ACT	56,17		56,17
11503	1998/11/27	01	34496	112	03	99	GRADE AMOVÍVEL P/ ACONDICIONAMENTO DE PESSOAL E TRANSITO	ACT	56,17		56,17
11504	1998/11/27	01	34497	112	03	99	GRADE AMOVÍVEL P/ ACONDICIONAMENTO DE PESSOAL E TRANSITO	ACT	56,17		56,17
11505	1997/09/15	01	34498	112	03	99	BARREIRAS MODELO "OBRA"	ACT	69,45		69,45
11506	1997/09/15	01	34499	112	03	99	BARREIRAS MODELO "OBRA"	ACT	69,45		69,45
11507	1997/09/15	01	34500	112	03	99	BARREIRAS MODELO "OBRA"	ACT	69,45		69,45
11508	1997/09/15	01	34501	112	03	99	BARREIRAS MODELO "OBRA"	ACT	69,45		69,45
11509	1997/09/15	01	34502	112	03	99	BARREIRAS MODELO "OBRA"	ACT	69,45		69,45
11510	1997/09/15	01	34503	112	03	99	BARREIRAS MODELO "OBRA"	ACT	69,45		69,45
11511	1997/09/15	01	34504	112	03	99	BARREIRAS MODELO "OBRA"	ACT	69,45		69,45
11512	1997/09/15	01	34505	112	03	99	BARREIRAS MODELO "OBRA"	ACT	69,45		69,45
11513	1997/09/15	01	34506	112	03	99	BARREIRAS MODELO "OBRA"	ACT	69,45		69,45
11514	1997/09/15	01	34507	112	03	99	BARREIRAS MODELO "OBRA"	ACT	69,45		69,45
11515	1997/09/15	01	34508	112	03	99	BARREIRAS MODELO "OBRA"	ACT	69,45		69,45
11516	1997/09/15	01	34509	112	03	99	BARREIRAS MODELO "OBRA"	ACT	69,45		69,45
11517	1997/09/15	01	34510	112	03	99	BARREIRAS MODELO "OBRA"	ACT	69,45		69,45
11518	1997/09/15	01	34511	112	03	99	BARREIRAS MODELO "OBRA"	ACT	69,45		69,45
11519	1997/09/15	01	34512	112	03	99	BARREIRAS MODELO "OBRA"	ACT	69,45		69,45
11520	1997/09/15	01	34513	112	03	99	BARREIRAS MODELO "OBRA"	ACT	69,45		69,45
11521	1997/09/15	01	34514	112	03	99	BARREIRAS MODELO "OBRA"	ACT	69,45		69,45
11522	1997/09/15	01	34515	112	03	99	BARREIRAS MODELO "OBRA"	ACT	69,45		69,45
11523	1997/09/15	01	34516	112	03	99	BARREIRAS MODELO "OBRA"	ACT	69,45		69,45
11524	1997/09/15	01	34517	112	03	99	BARREIRAS MODELO "OBRA"	ACT	69,45		69,45
11525	1997/09/15	01	34518	112	03	99	BARREIRAS MODELO "OBRA"	ACT	69,45		69,45
11526	1997/09/15	01	34519	112	03	99	BARREIRAS MODELO "OBRA"	ACT	69,45		69,45
11527	1997/09/15	01	34520	112	03	99	BARREIRAS MODELO "OBRA"	ACT	69,45		69,45
11528	1997/09/15	01	34521	112	03	99	BARREIRAS MODELO "OBRA"	ACT	69,45		69,45
11529	1997/09/15	01	34522	112	03	99	BARREIRAS MODELO "OBRA"	ACT	69,45		69,45
11530	1997/09/15	01	34523	112	03	99	BARREIRAS MODELO "OBRA"	ACT	69,45		69,45
11531	1997/09/15	01	34524	112	03	99	BARREIRAS MODELO "OBRA"	ACT	69,45		69,45
11532	1997/09/15	01	34525	112	03	99	BARREIRAS MODELO "OBRA"	ACT	69,45		69,45
11533	1997/09/15	01	34526	112	03	99	BARREIRAS MODELO "OBRA"	ACT	69,45		69,45
Total Geral ou a Transportar .....									173.717.743,92	23.896.798,95	197.614.542,87

## MAPA DE INVENTÁRIO

Data : 2021/05/03

Ano : 2020

Pagina: 80

2

## FICHA PATRIMONIAL : 3 EQUIPAMENTO BÁSICO

Identificação dos bens							Tipo De Sit.	Valor Patrimonial	Alterações Patrimoniais	Valor Atual	
Numero Ordem	Data de Aquisição	Tipo	Nr.Inv.	Cl.	Tipo	Bem					Descrição
11534	1997/09/15	01	34527	112	03	99	BARREIRAS MODELO "OBRA"	ACT	69,45		69,45
11577	2000/07/21	01	11577	106	05	06	LIVRO - A FADA ORIANA	ACT	0,22		0,22
11589	2000/07/21	01	11589	106	05	06	LIVRO - O PALHAÇO VERDE	ACT	0,15		0,15
11596	2000/07/21	01	11596	106	05	06	LIVRO - NA QUINTA DAS CEREJEIRAS	ACT	0,50		0,50
11626	2000/07/21	01	11626	106	05	06	LIVRO - COMO SE FAZ A COR DE LARANJA	ACT	0,14		0,14
11642	2000/07/24	01	11642	106	05	11	DICIONÁRIO 8000 PALAVRAS	ACT	1,50		1,50
11651	1999/06/21	01	11651	106	05	06	LIVRO - MISTÉRIOS	ACT	6,34		6,34
11678	1999/06/21	01	11678	106	05	06	LIVRO - CASTELOS DE AREIA	ACT	3,44		3,44
11690	1999/06/21	01	11690	106	05	06	LIVRO - UM PORQUINHO CHAMADO BABE	ACT	5,24		5,24
11701	1999/06/23	01	11701	106	05	06	LIVRO - DOM PIMPÃO SARACOTÃO	ACT	7,08		7,08
11703	1999/06/23	01	11703	106	05	06	LIVRO - PLUMA VAI DE BARCO	ACT	5,99		5,99
11714	1999/06/23	01	11714	106	05	06	LIVRO - AS MAIS BELAS FÁBULAS DE ESOPHO	ACT	9,45		9,45
11790	2001/07/20	01	34783	117	01	99	ELECTROBOMBA JOVAL-220V P/ CAPTAÇÃO ÁGUA	ACT	642,08	600,91	1.242,99
11792	1998/10/30	011	34785	111	01	05	PRANCHA METÁLICA 2,15 X 0,29M	ACT	29,18		29,18
11793	1998/10/30	011	34786	111	01	05	PRANCHA METÁLICA 2,15 X 0,29M	ACT	29,18		29,18
11794	1998/10/30	011	34787	111	01	05	PRANCHA METÁLICA 2,15 X 0,29M	ACT	29,18		29,18
11795	1998/10/30	011	34788	111	01	05	PRANCHA METÁLICA 2,15 X 0,29M	ACT	29,18		29,18
11796	1998/10/30	011	34789	111	01	05	PRANCHA METÁLICA 2,15 X 0,29M	ACT	29,18		29,18
11797	1998/10/30	011	34790	111	01	05	PRANCHA METÁLICA 2,15 X 0,29M	ACT	29,18		29,18
11798	1998/10/30	011	34791	111	01	05	PRANCHA METÁLICA 2,15 X 0,29M	ACT	29,18		29,18
11799	1998/10/30	011	34792	111	01	05	PRANCHA METÁLICA 2,15 X 0,29M	ACT	29,18		29,18
11800	1998/10/30	011	34793	111	01	05	PRANCHA METÁLICA 2,15 X 0,29M	ACT	29,18		29,18
11801	1998/10/30	011	34794	111	01	05	PRANCHA METÁLICA 2,15 X 0,29M	ACT	29,18		29,18
11802	1998/10/30	011	34795	111	01	05	PRANCHA METÁLICA 2,15 X 0,29M	ACT	29,18		29,18
11803	1998/10/30	011	34796	111	01	05	PRANCHA METÁLICA 2,15 X 0,29M	ACT	29,18		29,18
11804	1998/10/30	011	34797	111	01	05	PRANCHA METÁLICA 2,15 X 0,29M	ACT	29,18		29,18
11805	1998/10/30	011	34798	111	01	05	PRANCHA METÁLICA 2,15 X 0,29M	ACT	29,18		29,18
11806	1998/10/30	011	34799	111	01	05	PRANCHA METÁLICA 2,15 X 0,29M	ACT	29,18		29,18
11807	1998/10/30	011	34800	111	01	05	PRANCHA METÁLICA 2,15 X 0,29M	ACT	29,18		29,18
11808	1998/10/30	011	34801	111	01	05	PRANCHA METÁLICA 2,15 X 0,29M	ACT	29,18		29,18
11809	1998/10/30	011	34802	111	01	05	PRANCHA METÁLICA 2,15 X 0,29M	ACT	29,18		29,18
11810	1998/10/30	011	34803	111	01	05	PRANCHA METÁLICA 2,15 X 0,29M	ACT	29,18		29,18
11811	1998/10/30	011	34804	111	01	05	PRANCHA METÁLICA 2,15 X 0,29M	ACT	29,18		29,18
11812	1998/10/30	011	34805	111	01	05	PRANCHA METÁLICA 2,15 X 0,29M	ACT	29,18		29,18
11813	1998/10/30	011	34806	111	01	05	PRANCHA METÁLICA 2,15 X 0,29M	ACT	29,18		29,18
11814	1998/10/30	011	34807	111	01	05	PRANCHA METÁLICA 2,15 X 0,29M	ACT	29,18		29,18
11815	1998/10/30	011	34808	111	01	05	PRANCHA METÁLICA 2,15 X 0,29M	ACT	29,18		29,18
11816	1998/10/30	011	34809	111	01	05	PRANCHA METÁLICA 2,15 X 0,29M	ACT	29,18		29,18
11817	1998/10/30	011	34810	111	01	05	PRANCHA METÁLICA 2,15 X 0,29M	ACT	29,18		29,18
11818	1998/10/30	011	34811	111	01	05	PRANCHA METÁLICA 2,15 X 0,29M	ACT	29,18		29,18
11819	1998/10/30	011	34812	111	01	05	PRANCHA METÁLICA 2,15 X 0,29M	ACT	29,18		29,18
11820	1998/10/30	011	34813	111	01	05	PRANCHA METÁLICA 2,15 X 0,29M	ACT	29,18		29,18
11821	1998/10/30	011	34814	111	01	05	PRANCHA METÁLICA 2,15 X 0,29M	ACT	29,18		29,18
11822	1998/10/30	011	34815	111	01	05	PRANCHA METÁLICA 2,15 X 0,29M	ACT	29,18		29,18
11823	1998/10/30	011	34816	111	01	05	PRANCHA METÁLICA 2,15 X 0,29M	ACT	29,18		29,18
11824	1998/10/30	011	34817	111	01	05	PRANCHA METÁLICA 2,15 X 0,29M	ACT	29,18		29,18
11825	1998/10/30	011	34818	111	01	05	PRANCHA METÁLICA 2,15 X 0,29M	ACT	29,18		29,18
11826	1998/10/30	011	34819	111	01	05	PRANCHA METÁLICA 2,15 X 0,29M	ACT	29,18		29,18
11827	1998/10/30	011	34820	111	01	05	PRANCHA METÁLICA 2,15 X 0,29M	ACT	29,18		29,18
Total Geral ou a Transportar .....								173.719.545,98	23.897.399,86	197.616.945,84	



## FICHA PATRIMONIAL : 3 EQUIPAMENTO BÁSICO

Identificação dos bens							Tipo De Sit.	Valor Patrimonial	Alterações Patrimoniais	Valor Atual
Numero Ordem	Data de Aquisição	Tipo	Nr.Inv.	Cl.	Tipo	Bem				
11828	1998/10/30	011	34821	111	01	05	PRANCHA METÁLICA 2,15 X 0,29M	ACT	29,18	29,18
11829	1998/10/30	011	34822	111	01	05	PRANCHA METÁLICA 2,15 X 0,29M	ACT	29,18	29,18
11830	1998/10/30	011	34823	111	01	05	PRANCHA METÁLICA 2,15 X 0,29M	ACT	29,18	29,18
11831	1998/10/30	011	34824	111	01	05	PRANCHA METÁLICA 2,15 X 0,29M	ACT	29,18	29,18
11832	1998/10/30	011	34825	111	01	05	PRANCHA METÁLICA 2,15 X 0,29M	ACT	29,18	29,18
11833	1998/10/30	011	34826	111	01	05	PRANCHA METÁLICA 2,15 X 0,29M	ACT	29,18	29,18
11834	1998/10/30	011	34827	111	01	05	PRANCHA METÁLICA 2,15 X 0,29M	ACT	29,18	29,18
11835	1998/10/30	011	34828	111	01	05	PRANCHA METÁLICA 2,15 X 0,29M	ACT	29,18	29,18
11836	1998/10/30	011	34829	111	01	05	PRANCHA METÁLICA 2,15 X 0,29M	ACT	29,18	29,18
11837	1998/10/30	011	34830	111	01	05	PRANCHA METÁLICA 2,15 X 0,29M	ACT	29,18	29,18
11838	1998/10/30	011	34831	111	01	05	PRANCHA METÁLICA 2,15 X 0,29M	ACT	29,18	29,18
11839	1998/10/30	011	34832	111	01	05	PRANCHA METÁLICA 2,15 X 0,29M	ACT	29,18	29,18
11840	1998/10/30	011	34833	111	01	05	PRANCHA METÁLICA 2,15 X 0,29M	ACT	29,18	29,18
11841	1998/10/30	011	34834	111	01	05	PRANCHA METÁLICA 2,15 X 0,29M	ACT	29,18	29,18
11842	1998/10/30	011	34835	111	01	05	PRANCHA METÁLICA 2,15 X 0,29M	ACT	29,18	29,18
11843	1998/10/30	011	34836	111	01	05	PRANCHA METÁLICA 2,15 X 0,29M	ACT	29,18	29,18
11844	1998/10/30	011	34837	111	01	05	PRANCHA METÁLICA 2,15 X 0,29M	ACT	29,18	29,18
11845	1998/10/30	011	34838	111	01	05	PRANCHA METÁLICA 2,15 X 0,29M	ACT	29,18	29,18
11846	1998/10/30	011	34839	111	01	05	PRANCHA METÁLICA 2,15 X 0,29M	ACT	29,18	29,18
11847	1998/10/30	011	34840	111	01	05	PRANCHA METÁLICA 2,15 X 0,29M	ACT	29,18	29,18
11848	1998/10/30	011	34841	111	01	05	PRANCHA METÁLICA 2,15 X 0,29M	ACT	29,18	29,18
11849	1998/10/30	011	34842	111	01	05	PRANCHA METÁLICA 2,15 X 0,29M	ACT	29,18	29,18
11850	1998/10/30	011	34843	111	01	05	PRANCHA METÁLICA 2,15 X 0,29M	ACT	29,18	29,18
11851	1998/10/30	011	34844	111	01	05	PRANCHA METÁLICA 2,15 X 0,29M	ACT	29,18	29,18
11852	1998/10/30	011	34845	111	01	05	PRANCHA METÁLICA 2,15 X 0,29M	ACT	29,18	29,18
11853	1998/10/30	011	34846	111	01	05	PRANCHA METÁLICA 2,15 X 0,29M	ACT	29,18	29,18
11854	1998/10/30	011	34847	111	01	05	PRANCHA METÁLICA 2,15 X 0,29M	ACT	29,18	29,18
11855	1998/10/30	011	34848	111	01	05	PRANCHA METÁLICA 2,15 X 0,29M	ACT	29,18	29,18
11856	1998/10/30	011	34849	111	01	05	PRANCHA METÁLICA 2,15 X 0,29M	ACT	29,18	29,18
11857	1998/10/30	011	34850	111	01	05	PRANCHA METÁLICA 2,15 X 0,29M	ACT	29,18	29,18
11858	1998/10/30	011	34851	111	01	05	PRANCHA METÁLICA 2,15 X 0,29M	ACT	29,18	29,18
11859	1998/10/30	011	34852	111	01	05	PRANCHA METÁLICA 2,15 X 0,29M	ACT	29,18	29,18
11860	1998/10/30	011	34853	111	01	05	PRANCHA METÁLICA 2,15 X 0,29M	ACT	29,18	29,18
11861	1998/10/30	011	34854	111	01	05	PRANCHA METÁLICA 2,15 X 0,29M	ACT	29,18	29,18
11862	1998/10/30	011	34855	111	01	05	PRANCHA METÁLICA 2,15 X 0,29M	ACT	29,18	29,18
11863	1998/10/30	011	34856	111	01	05	PRANCHA METÁLICA 2,15 X 0,29M	ACT	29,18	29,18
11864	1998/10/30	011	34857	111	01	05	PRANCHA METÁLICA 2,15 X 0,29M	ACT	29,18	29,18
11865	1998/10/30	011	34858	111	01	05	PRANCHA METÁLICA 2,15 X 0,29M	ACT	29,18	29,18
11866	1998/10/30	011	34859	111	01	05	PRANCHA METÁLICA 2,15 X 0,29M	ACT	29,18	29,18
11867	1998/10/30	011	34860	111	01	05	PRANCHA METÁLICA 2,15 X 0,29M	ACT	29,18	29,18
11868	1998/10/30	011	34861	111	01	05	PRANCHA METÁLICA 2,15 X 0,29M	ACT	29,18	29,18
11869	1998/10/30	011	34862	111	01	05	PRANCHA METÁLICA 2,15 X 0,29M	ACT	29,18	29,18
11870	1998/10/30	011	34863	111	01	05	PRANCHA METÁLICA 2,15 X 0,29M	ACT	29,18	29,18
11871	1998/10/30	011	34864	111	01	05	PRANCHA METÁLICA 2,15 X 0,29M	ACT	29,18	29,18
11872	1998/10/30	011	34865	111	01	05	PRANCHA METÁLICA 2,15 X 0,29M	ACT	29,18	29,18
11873	1998/10/30	011	34866	111	01	05	PRANCHA METÁLICA 2,15 X 0,29M	ACT	29,18	29,18
11874	1998/10/30	011	34867	111	01	05	PRANCHA METÁLICA 2,15 X 0,29M	ACT	29,18	29,18
11875	1998/10/30	011	34868	111	01	05	PRANCHA METÁLICA 2,15 X 0,29M	ACT	29,18	29,18
11876	1998/10/30	011	34869	111	01	05	PRANCHA METÁLICA 2,15 X 0,29M	ACT	29,18	29,18
Total Geral ou a Transportar .....								173.720.975,80	23.897.399,86	197.618.375,66

## FICHA PATRIMONIAL : 3 EQUIPAMENTO BÁSICO

Identificação dos bens							Tipo De Sit.	Valor Patrimonial	Alterações Patrimoniais	Valor Atual
Numero Ordem	Data de Aquisição	Tipo	Nr.Inv.	Cl.	Tipo	Bem				
11877	1998/10/30	011	34870	111	01	05	PRANCHA METÁLICA 2,15 X 0,29M	ACT	29,18	29,18
11878	1998/10/30	011	34871	111	01	05	PRANCHA METÁLICA 2,15 X 0,29M	ACT	29,18	29,18
11879	1998/10/30	011	34872	111	01	05	PRANCHA METÁLICA 2,15 X 0,29M	ACT	29,18	29,18
11880	1998/10/30	011	34873	111	01	05	PRANCHA METÁLICA 2,15 X 0,29M	ACT	29,18	29,18
11881	1998/10/30	011	34874	111	01	05	PRANCHA METÁLICA 2,15 X 0,29M	ACT	29,18	29,18
11882	1998/11/09	011	34875	111	01	05	PRANCHA METÁLICA 2,15 X 0,29M	ACT	29,18	29,18
11883	1998/11/09	011	34876	111	01	05	PRANCHA METÁLICA 2,15 X 0,29M	ACT	29,18	29,18
11884	1998/11/09	011	34877	111	01	05	PRANCHA METÁLICA 2,15 X 0,29M	ACT	29,18	29,18
11885	1998/11/09	011	34878	111	01	05	PRANCHA METÁLICA 2,15 X 0,29M	ACT	29,18	29,18
11886	1998/11/09	011	34879	111	01	05	PRANCHA METÁLICA 2,15 X 0,29M	ACT	29,18	29,18
11887	1998/11/09	011	34880	111	01	05	PRANCHA METÁLICA 2,15 X 0,29M	ACT	29,18	29,18
11888	1998/11/09	011	34881	111	01	05	PRANCHA METÁLICA 2,15 X 0,29M	ACT	29,18	29,18
11889	1998/11/09	011	34882	111	01	05	PRANCHA METÁLICA 2,15 X 0,29M	ACT	29,18	29,18
11890	1998/11/09	011	34883	111	01	05	PRANCHA METÁLICA 2,15 X 0,29M	ACT	29,18	29,18
11891	1998/11/09	011	34884	111	01	05	PRANCHA METÁLICA 2,15 X 0,29M	ACT	29,18	29,18
11892	1998/11/09	011	34885	111	01	05	PRANCHA METÁLICA 2,15 X 0,29M	ACT	29,18	29,18
11893	1998/11/09	011	34886	111	01	05	PRANCHA METÁLICA 2,15 X 0,29M	ACT	29,18	29,18
11894	1998/11/09	011	34887	111	01	05	PRANCHA METÁLICA 2,15 X 0,29M	ACT	29,18	29,18
11895	1998/11/09	011	34888	111	01	05	PRANCHA METÁLICA 2,15 X 0,29M	ACT	29,18	29,18
11896	1998/11/09	011	34889	111	01	05	PRANCHA METÁLICA 2,15 X 0,29M	ACT	29,18	29,18
11897	1998/11/09	011	34890	111	01	05	PRANCHA METÁLICA 2,15 X 0,29M	ACT	29,18	29,18
11898	1998/11/09	011	34891	111	01	05	PRANCHA METÁLICA 2,15 X 0,29M	ACT	29,18	29,18
11899	1998/11/09	011	34892	111	01	05	PRANCHA METÁLICA 2,15 X 0,29M	ACT	29,18	29,18
11900	1998/11/09	011	34893	111	01	05	PRANCHA METÁLICA 2,15 X 0,29M	ACT	29,18	29,18
11901	1998/11/09	011	34894	111	01	05	PRANCHA METÁLICA 2,15 X 0,29M	ACT	29,18	29,18
11902	1998/11/09	011	34895	111	01	05	PRANCHA METÁLICA 2,15 X 0,29M	ACT	29,18	29,18
11903	1998/11/09	011	34896	111	01	05	PRANCHA METÁLICA 2,15 X 0,29M	ACT	29,18	29,18
11904	1998/11/09	011	34897	111	01	05	PRANCHA METÁLICA 2,15 X 0,29M	ACT	29,18	29,18
11905	1998/11/09	011	34898	111	01	05	PRANCHA METÁLICA 2,15 X 0,29M	ACT	29,18	29,18
11906	1998/11/09	011	34899	111	01	05	PRANCHA METÁLICA 2,15 X 0,29M	ACT	29,18	29,18
11907	1998/11/09	011	34900	111	01	05	PRANCHA METÁLICA 2,15 X 0,29M	ACT	29,18	29,18
11908	1998/11/09	011	34901	111	01	05	PRANCHA METÁLICA 2,15 X 0,29M	ACT	29,18	29,18
11909	1998/11/09	011	34902	111	01	05	PRANCHA METÁLICA 2,15 X 0,29M	ACT	29,18	29,18
11910	1998/11/09	011	34903	111	01	05	PRANCHA METÁLICA 2,15 X 0,29M	ACT	29,18	29,18
11911	1998/11/09	011	34904	111	01	05	PRANCHA METÁLICA 2,15 X 0,29M	ACT	29,18	29,18
11912	1998/11/09	011	34905	111	01	05	PRANCHA METÁLICA 2,15 X 0,29M	ACT	29,18	29,18
11913	1998/11/09	011	34906	111	01	05	PRANCHA METÁLICA 2,15 X 0,29M	ACT	29,18	29,18
11914	1998/11/09	011	34907	111	01	05	PRANCHA METÁLICA 2,15 X 0,29M	ACT	29,18	29,18
11915	1998/11/09	011	34908	111	01	05	PRANCHA METÁLICA 2,15 X 0,29M	ACT	29,18	29,18
11916	1998/11/09	011	34909	111	01	05	PRANCHA METÁLICA 2,15 X 0,29M	ACT	29,18	29,18
11917	1998/11/09	011	34910	111	01	05	PRANCHA METÁLICA 2,15 X 0,29M	ACT	29,18	29,18
11918	1998/11/09	011	34911	111	01	05	PRANCHA METÁLICA 2,15 X 0,29M	ACT	29,18	29,18
11919	1998/11/09	011	34912	111	01	05	PRANCHA METÁLICA 2,15 X 0,29M	ACT	29,18	29,18
11920	1998/11/09	011	34913	111	01	05	PRANCHA METÁLICA 2,15 X 0,29M	ACT	29,18	29,18
11921	1998/11/09	011	34914	111	01	05	PRANCHA METÁLICA 2,15 X 0,29M	ACT	29,18	29,18
11922	1998/11/09	011	34915	111	01	05	PRANCHA METÁLICA 2,15 X 0,29M	ACT	29,18	29,18
11923	1998/11/09	011	34916	111	01	05	PRANCHA METÁLICA 2,15 X 0,29M	ACT	29,18	29,18
11924	1998/11/09	011	34917	111	01	05	PRANCHA METÁLICA 2,15 X 0,29M	ACT	29,18	29,18
11925	1998/11/09	011	34918	111	01	05	PRANCHA METÁLICA 2,15 X 0,29M	ACT	29,18	29,18
Total Geral ou a Transportar .....								173.722.405,62	23.897.399,86	197.619.805,48

## FICHA PATRIMONIAL : 3 EQUIPAMENTO BÁSICO

Identificação dos bens							Tipo De Sit.	Valor Patrimonial	Alterações Patrimoniais	Valor Atual
Numero Ordem	Data de Aquisição	Tipo	Nr.Inv.	Cl.	Tipo	Bem				
11926	1998/11/09	011	34919	111	01	05	PRANCHA METÁLICA 2,15 X 0,29M	ACT	29,18	29,18
11927	1998/11/09	011	34920	111	01	05	PRANCHA METÁLICA 2,15 X 0,29M	ACT	29,18	29,18
11928	1998/11/09	011	34921	111	01	05	PRANCHA METÁLICA 2,15 X 0,29M	ACT	29,18	29,18
11929	1998/11/09	011	34922	111	01	05	PRANCHA METÁLICA 2,15 X 0,29M	ACT	29,18	29,18
11930	1998/11/09	011	34923	111	01	05	PRANCHA METÁLICA 2,15 X 0,29M	ACT	29,18	29,18
11931	1998/11/09	011	34924	111	01	05	PRANCHA METÁLICA 2,15 X 0,29M	ACT	29,18	29,18
11932	1998/11/09	011	34925	111	01	05	PRANCHA METÁLICA 2,15 X 0,29M	ACT	29,18	29,18
11933	1998/11/09	011	34926	111	01	05	PRANCHA METÁLICA 2,15 X 0,29M	ACT	29,18	29,18
11934	1998/11/09	011	34927	111	01	05	PRANCHA METÁLICA 2,15 X 0,29M	ACT	29,18	29,18
11935	1998/11/09	011	34928	111	01	05	PRANCHA METÁLICA 2,15 X 0,29M	ACT	29,18	29,18
11936	1998/11/09	011	34929	111	01	05	PRANCHA METÁLICA 2,15 X 0,29M	ACT	29,18	29,18
11937	1998/11/09	011	34930	111	01	05	PRANCHA METÁLICA 2,15 X 0,29M	ACT	29,18	29,18
11938	1997/05/21	01	11938	106	02	99	ARMÁRIO VESTIÁRIO TRIPLIO EM CHAPA COM 3 CACIFRES INDIVIDUAIS	ACT	124,31	124,31
11938	1998/11/09	011	34931	111	01	05	PRANCHA METÁLICA 2,15 X 0,29M	ACT	29,18	29,18
11939	1997/05/21	01	11939	106	02	99	ARMÁRIO VESTIÁRIO TRIPLIO EM CHAPA COM 3 CACIFRES INDIVIDUAIS	ACT	124,31	124,31
11939	1998/11/09	011	34932	111	01	05	PRANCHA METÁLICA 2,15 X 0,29M	ACT	29,18	29,18
11940	1998/11/09	011	34933	111	01	05	PRANCHA METÁLICA 2,15 X 0,29M	ACT	29,18	29,18
11941	1998/11/09	011	34934	111	01	05	PRANCHA METÁLICA 2,15 X 0,29M	ACT	29,18	29,18
11942	1998/11/09	011	34935	111	01	05	PRANCHA METÁLICA 2,15 X 0,29M	ACT	29,18	29,18
11943	1998/11/09	011	34936	111	01	05	PRANCHA METÁLICA 2,15 X 0,29M	ACT	29,18	29,18
11944	1998/11/09	011	34937	111	01	05	PRANCHA METÁLICA 2,15 X 0,29M	ACT	29,18	29,18
11945	1998/11/09	011	34938	111	01	05	PRANCHA METÁLICA 2,15 X 0,29M	ACT	29,18	29,18
11946	1998/11/09	011	34939	111	01	05	PRANCHA METÁLICA 2,15 X 0,29M	ACT	29,18	29,18
11947	1998/11/09	011	34940	111	01	05	PRANCHA METÁLICA 2,15 X 0,29M	ACT	29,18	29,18
11948	1998/11/09	011	34941	111	01	05	PRANCHA METÁLICA 2,15 X 0,29M	ACT	29,18	29,18
11949	1998/11/09	011	34942	111	01	05	PRANCHA METÁLICA 2,15 X 0,29M	ACT	29,18	29,18
11950	1998/11/09	011	34943	111	01	05	PRANCHA METÁLICA 2,15 X 0,29M	ACT	29,18	29,18
11951	1998/11/09	011	34944	111	01	05	PRANCHA METÁLICA 2,15 X 0,29M	ACT	29,18	29,18
11952	1998/11/09	011	34945	111	01	05	PRANCHA METÁLICA 2,15 X 0,29M	ACT	29,18	29,18
11953	1998/11/09	011	34946	111	01	05	PRANCHA METÁLICA 2,15 X 0,29M	ACT	29,18	29,18
11954	1998/11/09	011	34947	111	01	05	PRANCHA METÁLICA 2,15 X 0,29M	ACT	29,18	29,18
11955	1998/11/09	011	34948	111	01	05	PRANCHA METÁLICA 2,15 X 0,29M	ACT	29,18	29,18
11956	1998/11/09	011	34949	111	01	05	PRANCHA METÁLICA 2,15 X 0,29M	ACT	29,18	29,18
11957	1998/11/09	011	34950	111	01	05	PRANCHA METÁLICA 2,15 X 0,29M	ACT	29,18	29,18
11958	1998/11/09	011	34951	111	01	05	PRANCHA METÁLICA 2,15 X 0,29M	ACT	29,18	29,18
11959	1998/11/09	011	34952	111	01	05	PRANCHA METÁLICA 2,15 X 0,29M	ACT	29,18	29,18
11960	1998/11/09	011	34953	111	01	05	PRANCHA METÁLICA 2,15 X 0,29M	ACT	29,18	29,18
11961	1998/11/09	011	34954	111	01	05	PRANCHA METÁLICA 2,15 X 0,29M	ACT	29,18	29,18
11962	1998/11/09	011	34955	111	01	05	PRANCHA METÁLICA 2,15 X 0,29M	ACT	29,18	29,18
11963	1998/11/09	011	34956	111	01	05	PRANCHA METÁLICA 2,15 X 0,29M	ACT	29,18	29,18
11964	1998/11/09	011	34957	111	01	05	PRANCHA METÁLICA 2,15 X 0,29M	ACT	29,18	29,18
11965	1998/11/09	011	34958	111	01	05	PRANCHA METÁLICA 2,15 X 0,29M	ACT	29,18	29,18
11966	1998/11/09	011	34959	111	01	05	PRANCHA METÁLICA 2,15 X 0,29M	ACT	29,18	29,18
11967	1998/11/09	011	34960	111	01	05	PRANCHA METÁLICA 2,15 X 0,29M	ACT	29,18	29,18
11968	1998/11/09	011	34961	111	01	05	PRANCHA METÁLICA 2,15 X 0,29M	ACT	29,18	29,18
11969	1998/11/09	011	34962	111	01	05	PRANCHA METÁLICA 2,15 X 0,29M	ACT	29,18	29,18
11970	1998/11/09	011	34963	111	01	05	PRANCHA METÁLICA 2,15 X 0,29M	ACT	29,18	29,18
Total Geral ou a Transportar .....								173.723.967,34	23.897.399,86	197.621.367,20

## MAPA DE INVENTÁRIO

Data : 2021/05/03

Ano : 2020

Pagina: 80

6

## FICHA PATRIMONIAL : 3 EQUIPAMENTO BÁSICO

Identificação dos bens							Tipo De Sit.	Valor Patrimonial	Alterações Patrimoniais	Valor Atual	
Numero Ordem	Data de Aquisição	Tipo	Nr.Inv.	Cl.	Tipo	Bem					Descrição
11971	1998/11/09	011	34964	111	01	05	FRANCHA METÁLICA 2,15 X 0,29M	ACT	29,18		29,18
11972	2001/07/06	011	34965	117	05	99	SUORTE PARA SACOS DE PLÁSTICO	ACT	74,70		74,70
11973	2001/07/06	011	34966	117	05	99	SUORTE PARA SACOS DE PLÁSTICO	ACT	74,70		74,70
11974	2001/07/06	011	34967	117	05	99	SUORTE PARA SACOS DE PLÁSTICO	ACT	74,70		74,70
11975	2001/07/06	011	34968	117	05	99	SUORTE PARA SACOS DE PLÁSTICO	ACT	74,70		74,70
11976	2001/07/06	011	34969	117	05	99	SUORTE PARA SACOS DE PLÁSTICO	ACT	74,70		74,70
11977	2001/07/06	011	34970	117	05	99	SUORTE PARA SACOS DE PLÁSTICO	ACT	74,70		74,70
11978	2001/07/06	011	34971	117	05	99	SUORTE PARA SACOS DE PLÁSTICO	ACT	74,70		74,70
11979	2001/07/06	011	34972	117	05	99	SUORTE PARA SACOS DE PLÁSTICO	ACT	74,70		74,70
11980	2001/07/06	011	34973	117	05	99	SUORTE PARA SACOS DE PLÁSTICO	ACT	74,70		74,70
11981	2001/07/06	011	34974	117	05	99	SUORTE PARA SACOS DE PLÁSTICO	ACT	74,70		74,70
11982	2001/07/06	011	34975	117	05	99	SUORTE PARA SACOS DE PLÁSTICO	ACT	74,70		74,70
11983	2001/07/06	011	34976	117	05	99	SUORTE PARA SACOS DE PLÁSTICO	ACT	74,70		74,70
11984	2001/07/06	011	34977	117	05	99	SUORTE PARA SACOS DE PLÁSTICO	ACT	74,70		74,70
11985	1998/05/29	01	11985	106	03	17	VIDEO GRAVADOR	ACT	151,67		151,67
11985	2001/07/06	011	34978	117	05	99	SUORTE PARA SACOS DE PLÁSTICO	ACT	74,70		74,70
11986	1998/01/17	01	11986	106	03	18	TELEVISOR	ACT	227,54		227,54
11986	2001/07/06	011	34979	117	05	99	SUORTE PARA SACOS DE PLÁSTICO	ACT	74,70		74,70
11987	1998/01/17	01	11987	106	03	99	ANTENA INTERIOR	ACT	8,77		8,77
11987	2001/07/06	011	34980	117	05	99	SUORTE PARA SACOS DE PLÁSTICO	ACT	74,70		74,70
11988	1998/12/07	01	11988	106	03	99	RÁDIO GRAVADOR	ACT	74,77		74,77
11988	2001/07/06	011	34981	117	05	99	SUORTE PARA SACOS DE PLÁSTICO	ACT	74,70		74,70
11989	2001/07/06	011	34982	117	05	99	SUORTE PARA SACOS DE PLÁSTICO	ACT	74,70		74,70
11990	2001/07/06	011	34983	117	05	99	SUORTE PARA SACOS DE PLÁSTICO	ACT	74,70		74,70
11991	2001/07/06	011	34984	117	05	99	SUORTE PARA SACOS DE PLÁSTICO	ACT	74,70		74,70
11992	2001/08/27	01	34985	117	06	99	TAMPO DE SANEAMENTO 60X60	ACT	56,36		56,36
11993	2001/08/27	01	34986	117	06	99	TAMPO DE SANEAMENTO 60X60	ACT	56,36		56,36
12055	1999/06/21	01	12055	106	05	06	LIVRO - FANTÁSTICA VIAGEM DO WALLY	ACT	8,38		8,38
12056	1999/06/21	01	12056	106	05	06	LIVRO - ONDE ESTÁ O WALLY	ACT	8,38		8,38
12058	1999/06/21	01	12058	106	05	06	LIVRO - UMA MÃO CHEIA DE RIMAS PARA PRIMOS	ACT	4,71		4,71
12066	2003/02/14	01	35059	106	02	21	MESA REDONDA C/ 65cm	ACT	71,06		71,06
12067	2003/02/14	01	35060	106	02	21	CADEIRA EM MADEIRA	ACT	23,68		23,68
12068	2003/02/14	01	35061	106	02	21	CADEIRA EM MADEIRA	ACT	23,68		23,68
12069	2003/02/14	01	35062	106	02	21	CADEIRA EM MADEIRA	ACT	23,68		23,68
12070	1999/06/21	01	12070	106	05	06	LIVRO - CORPO HUMANO	ACT	2,10		2,10
12070	2003/02/14	01	35063	106	02	21	CADEIRA EM MADEIRA	ACT	23,68		23,68
12071	2003/02/14	01	35064	106	02	21	CAIXA PARA CAPAS	ACT	88,82		88,82
12072	2003/02/14	01	35065	106	02	21	BANCO DE ENCOSTO	ACT	94,76		94,76
12083	1999/06/21	01	12083	106	05	06	LIVRO - GUITARRA DA BONECA	ACT	3,49		3,49
12087	1999/06/21	01	12087	106	05	06	LIVRO - LENGAS LENGAS	ACT	7,86		7,86
12089	2003/02/24	01	35082	107	06	03	APANHA FUMOS EM AÇO INOX	ACT	1.063,01		1.063,01
12090	1999/06/21	01	12090	106	05	06	LIVRO - MENINO E A ESTRELA	ACT	3,12		3,12
12090	2003/02/24	01	35083	107	06	99	TAMPO EM AÇO INOX C/ SUPORTE	ACT	118,20		118,20
12091	1999/06/21	01	12091	106	05	06	LIVRO - MISTERIOS	ACT	6,34		6,34
12091	2003/02/14	01	35084	106	02	21	BANCO DE ENCOSTO	ACT	94,76		94,76
12092	2002/09/11	01	35085	112	03	03	REDUTOR DE VELOCIDADE 50X60X3 PARA AV. ANTÔNIO FEIJÓ	ACT	786,25		786,25
12093	2002/09/11	01	35086	112	03	03	REDUTOR DE VELOCIDADE 50X90X5 PARA A AV. ANTÔNIO FEIJÓ	ACT	786,26		786,26
12094	2003/01/30	01	35087	107	05	08	ESQUENTADOR	ACT	228,90		228,90
12095	2003/02/03	01	35088	111	01	02	CAVALETE EM ALUMINIO C/ 5 DEGRAUS	ACT	24,88		24,88
Total Geral ou a Transportar .....									173.729.561,99	23.897.399,86	197.626.961,85

## FICHA PATRIMONIAL : 3 EQUIPAMENTO BÁSICO

Identificação dos bens							Tipo	Valor	Alterações	Valor	
Numero	Data de	Tipo	Nr.Inv.	Cl.	Tipo	Bem	De	Patrimonial	Patrimoniais	Atual	
Ordem	Aquisição						Sit.				
12096	2003/01/03	01	35089	107	06	04		ACT	58,72		58,72
12097	1999/06/21	01	12097	106	05	06		ACT	4,09		4,09
12097	2003/02/14	01	35090	106	02	21		ACT	130,27		130,27
12098	2003/02/14	01	35091	106	02	21		ACT	130,27		130,27
12099	2003/02/14	01	35092	106	02	21		ACT	189,49		189,49
12101	1998/01/23	01	12101	106	02	20		ACT	9,98		9,98
12102	1998/01/23	01	12102	106	02	20		ACT	9,98		9,98
12103	1998/01/23	01	12103	106	02	20		ACT	9,98		9,98
12103	2003/01/21	01	35096	111	02	02		ACT	422,74		422,74
12104	1998/01/23	01	12104	106	02	20		ACT	9,98		9,98
12104	2003/01/21	01	35097	111	02	02		ACT	422,74		422,74
12105	1998/01/23	01	12105	106	02	20		ACT	9,98		9,98
12105	2003/01/03	01	35098	107	06	03		ACT	11,94		11,94
12106	1998/01/23	01	12106	106	02	20		ACT	9,98		9,98
12106	2003/01/03	01	35099	107	06	04		ACT	11,94		11,94
12107	1998/01/23	01	12107	106	02	20		ACT	9,98		9,98
12107	2003/01/03	01	35100	107	06	03		ACT	96,54		96,54
12108	1998/01/23	01	12108	106	02	20		ACT	9,98		9,98
12108	2003/01/03	01	35101	107	06	03		ACT	24,88		24,88
12109	1998/01/23	01	12109	106	02	20		ACT	9,98		9,98
12109	2003/01/03	01	35102	107	06	03		ACT	26,87		26,87
12110	1998/01/23	01	12110	106	02	20		ACT	9,98		9,98
12110	2002/11/18	01	35103	102	01	14		ACT	5,92		5,92
12111	1998/01/23	01	12111	106	02	20		ACT	9,98		9,98
12111	2002/11/18	01	35104	102	01	14		ACT	5,92		5,92
12112	1998/01/23	01	12112	106	02	20		ACT	9,98		9,98
12112	2002/11/18	01	35105	102	01	14		ACT	5,92		5,92
12113	1998/01/23	01	12113	106	02	20		ACT	9,98		9,98
12113	2002/11/18	01	35106	102	01	14		ACT	5,93		5,93
12114	1998/01/23	01	12114	106	02	20		ACT	9,98		9,98
12114	2002/11/18	01	35107	102	01	14		ACT	5,93		5,93
12115	1998/01/23	01	12115	106	02	20		ACT	9,98		9,98
12115	2002/11/14	01	35108	111	02	99		ACT	173,72		173,72
12116	1998/01/23	01	12116	106	02	20		ACT	9,98		9,98
12116	2003/01/29	01	35109	106	02	99		ACT	130,40		130,40
12117	1998/01/23	01	12117	106	02	20		ACT	9,98		9,98
12117	2003/01/29	01	35110	106	02	99		ACT	130,40		130,40
12118	1998/01/23	01	12118	106	02	20		ACT	9,98		9,98
12119	1998/01/23	01	12119	106	02	20		ACT	9,98		9,98
12119	2003/01/29	01	35112	106	02	99		ACT	130,41		130,41
12120	1998/01/23	01	12120	106	02	20		ACT	9,98		9,98
12120	2003/01/22	01	35113	107	06	04		ACT	179,14		179,14
12121	1998/01/23	01	12121	106	02	20		ACT	9,98		9,98
12122	1998/01/23	01	12122	106	02	20		ACT	9,98		9,98
12123	1998/01/23	01	12123	106	02	20		ACT	9,98		9,98
12124	1998/01/23	01	12124	106	02	20		ACT	9,98		9,98
Total Geral ou a Transportar .....								173.732.105,69	23.897.399,86	197.629.505,55	

## FICHA PATRIMONIAL : 3 EQUIPAMENTO BÁSICO

Identificação dos bens							Tipo	Valor	Alterações	Valor
Numero	Data de	Tipo	Nr.Inv.	Cl.	Tipo	Ben	De	Patrimonial	Patrimoniais	Atual
Ordem	Aquisição						Sit.			
12125	1998/01/23	01	12125	106	02	20	ACT	9,98		9,98
12126	1998/01/23	01	12126	106	02	20	ACT	9,98		9,98
12127	1998/01/23	01	12127	106	02	20	ACT	9,98		9,98
12128	1998/01/23	01	12128	106	02	20	ACT	9,98		9,98
12129	1998/01/23	01	12129	106	02	20	ACT	9,98		9,98
12129	2001/08/28	01	35122	101	01	02	ACT	1.057,67		1.057,67
12130	1998/01/23	01	12130	106	02	20	ACT	9,98		9,98
12131	1998/01/23	01	12131	106	02	20	ACT	9,98		9,98
12131	2002/06/02	01	35124	106	02	99	ACT	443,05		443,05
12132	1998/01/23	01	12132	106	02	20	ACT	9,98		9,98
12132	2001/08/28	01	35125	101	02	03	ACT	418,39		418,39
12133	1998/01/23	01	12133	106	02	20	ACT	9,98		9,98
12133	2001/08/28	01	35126	101	02	03	ACT	192,90		192,90
12134	1998/01/23	01	12134	106	02	20	ACT	9,98		9,98
12134	1998/03/09	01	35127	118	04	02	ABA	20,14		20,14
12135	1998/01/23	01	12135	106	02	20	ACT	9,98		9,98
12135	1998/03/09	01	35128	118	04	02	ABA	67,11		67,11
12136	1998/01/23	01	12136	106	02	20	ACT	9,98		9,98
12136	1998/02/09	01	35129	118	04	02	ABA	19,20		19,20
12137	1998/01/23	01	12137	106	02	20	ACT	9,98		9,98
12138	1998/01/23	01	12138	106	02	20	ACT	9,98		9,98
12139	1998/01/23	01	12139	106	02	20	ACT	9,98		9,98
12140	1998/01/23	01	12140	106	02	20	ACT	9,98		9,98
12140	2001/01/22	01	35133	107	02	15	ACT	299,28		299,28
12141	1998/01/23	01	12141	106	02	20	ACT	9,98		9,98
12141	2001/11/20	01	35134	107	01	20	ACT	28,88		28,88
12142	1998/01/23	01	12142	106	02	20	ACT	9,98		9,98
12143	1998/01/23	01	12143	106	02	20	ACT	9,98		9,98
12144	1998/01/23	01	12144	106	02	20	ACT	9,98		9,98
12145	1998/01/23	01	12145	106	02	20	ACT	9,98		9,98
12146	1998/01/23	01	12146	106	02	20	ACT	9,98		9,98
12147	1998/01/23	01	12147	106	02	20	ACT	9,98		9,98
12148	1998/01/23	01	12148	106	02	20	ACT	9,98		9,98
12149	1998/01/23	01	12149	106	02	20	ACT	9,98		9,98
12150	1998/01/23	01	12150	106	02	20	ACT	9,98		9,98
12152	1999/06/23	01	12152	106	05	06	ACT	3,28		3,28
12153	1999/06/23	01	12153	106	05	06	ACT	3,28		3,28
12154	1999/06/23	01	12154	106	05	06	ACT	9,45		9,45
12155	1999/06/23	01	12155	106	05	06	ACT	9,45		9,45
12156	1999/06/23	01	12156	106	05	06	ACT	13,25		13,25
12157	1999/06/23	01	12157	106	05	06	ACT	9,45		9,45
12158	1999/06/23	01	12158	106	05	06	ACT	13,25		13,25
12159	1999/06/23	01	12159	106	05	06	ACT	13,25		13,25
12160	1999/06/23	01	12160	106	05	06	ACT	11,83		11,83
12161	1999/06/23	01	12161	106	05	06	ACT	11,83		11,83
12162	1999/06/23	01	12162	106	05	06	ACT	11,83		11,83
12163	1999/06/23	01	12163	106	05	06	ACT	11,83		11,83
12164	1999/06/23	01	12164	106	05	06	ACT	7,08		7,08
12165	1999/06/23	01	12165	106	05	06	ACT	5,99		5,99
Total Geral ou a Transportar .....								173.735.046,84	23.897.399,86	197.632.446,70

## FICHA PATRIMONIAL : 3 EQUIPAMENTO BÁSICO

Identificação dos bens							Tipo De Sit.	Valor Patrimonial	Alterações Patrimoniais	Valor Atual	
Numero Ordem	Data de Aquisição	Tipo	Nr.Inv.	Cl.	Tipo	Ben					Descrição
12166	1999/06/23	01	12166	106	05	06	LIVRO - PLUMA VAI DE BARCO	ACT	5,99	5,99	
12167	1999/06/23	01	12167	106	05	06	LIVRO - PLUMA DESAPARECE	ACT	5,99	5,99	
12168	1999/06/23	01	12168	106	05	06	LIVRO - SEIS ADIVINHOS MUITO SABICHÕES	ACT	5,99	5,99	
12169	1999/06/23	01	12169	106	05	06	LIVRO - TOCA QUE TOCA	ACT	7,08	7,08	
12170	1999/06/23	01	12170	106	05	06	LIVRO - O MERCADOR DE COISA NENHUMA	ACT	13,25	13,25	
12171	1999/06/23	01	12171	106	05	06	LIVRO - HISTÓRIA DA CAROCHINHA E D/INF. RATÃO	ACT	7,08	7,08	
12172	1999/06/23	01	12172	106	05	06	LIVRO - GIL MONIZ E A PONTA DO NARIZ	ACT	7,08	7,08	
12173	1999/06/23	01	12173	106	05	06	LIVRO - OS MAIS BELOS CONTOS DE PERRAULT	ACT	9,45	9,45	
12174	1999/06/23	01	12174	106	05	06	LIVRO - DAVID E GOLIAS	ACT	3,28	3,28	
12175	1999/06/23	01	12175	106	05	06	LIVRO - OS MAIS BELOS CONTOS DO MUNDO	ACT	9,45	9,45	
12176	1999/06/23	01	12176	106	05	06	LIVRO - OS MAIS BELOS CONTOS DE ANIMAIS	ACT	9,45	9,45	
12179	1999/06/23	01	12179	106	05	06	LIVRO - MOBY DICK	ACT	3,28	3,28	
12180	1999/06/23	01	12180	106	05	06	LIVRO - ESTAS SÃO AS LETRAS	ACT	6,29	6,29	
12181	1999/06/16	01	12181	106	05	06	LIVRO - HISTÓRIAS COM JUÍZO	ACT	3,99	3,99	
12182	1999/06/16	01	12182	106	05	06	LIVRO - AS AVENTURAS DE PINÓQUIO	ACT	12,47	12,47	
12183	1999/06/16	01	12183	106	05	06	LIVRO - UMA AVENTURA EM MACAU	ACT	4,19	4,19	
12183	2001/09/21	011	35176	118	05	04	PLACA FORMATO A4 EM AÇO INOX C/SÍMBOLOS DE WC	ACT	72,95	72,95	
12184	1999/06/16	01	12184	106	05	06	LIVRO - UMA AVENTURA FANTÁSTICA	ACT	4,19	4,19	
12184	2001/09/21	011	35177	118	05	04	PLACA FORMATO A4 EM AÇO INOX C/SÍMBOLOS DE WC	ACT	72,95	72,95	
12185	1999/06/16	01	12185	106	05	06	LIVRO - UMA AVENTURA NA BIBLIOTECA	ACT	4,19	4,19	
12185	2001/09/21	011	35178	118	05	04	PLACA FORMATO A4 EM AÇO INOX C/SÍMBOLOS DE WC	ACT	72,95	72,95	
12186	1999/06/16	01	12186	106	05	06	LIVRO - UMA AVENTURA NA MINA	ACT	4,19	4,19	
12187	1999/06/16	01	12187	106	05	06	LIVRO - UMA AVENTURA NA PRAIA	ACT	4,19	4,19	
12188	1999/06/16	01	12188	106	05	06	LIVRO - UMA AVENTURA SERRA DA ESTRELA	ACT	4,19	4,19	
12189	1999/06/16	01	12189	106	05	06	LIVRO - UMA AVENTURA FÉRIAS DA PÁSCOA	ACT	4,19	4,19	
12191	1999/06/01	01	12191	106	05	06	LIVRO - UMA AVENTURA NO SUPERMERCADO	ACT	84,00	84,00	
12192	1999/06/16	01	12192	106	05	06	LIVRO - UMA AVENTURA NO TEATRO	ACT	4,19	4,19	
12193	1999/06/16	01	12193	106	05	06	LIVRO - ESTOU TRISTE	ACT	6,29	6,29	
12194	1999/06/16	01	12194	106	05	06	LIVRO - ESTOU ZANGADO	ACT	6,29	6,29	
12195	1999/06/16	01	12195	106	05	06	LIVRO - TENHO INVEJA	ACT	6,29	6,29	
12196	1999/06/16	01	12196	106	05	06	LIVRO - TENHO MEDO	ACT	6,29	6,29	
12196	2001/08/27	01	35189	110	03	99	GRADE DE SANEAMENTO (ÁGUAS PLUVIAIS)	ACT	69,83	69,83	
12197	1999/06/16	01	12197	106	05	06	LIVRO - VENTOS DA SERRA	ACT	5,49	5,49	
12197	2001/08/27	01	35190	110	03	99	GRADE DE SANEAMENTO (ÁGUAS PLUVIAIS)	ACT	69,83	69,83	
12198	1999/06/16	01	12198	106	05	06	LIVRO - O SENHOR ABC	ACT	3,99	3,99	
12198	2001/08/27	01	35191	110	03	99	GRADE DE SANEAMENTO (ÁGUAS PLUVIAIS)	ACT	69,83	69,83	
12199	1999/06/16	01	12199	106	05	06	LIVRO - A ADIVINHA DO REI	ACT	6,29	6,29	
12199	2001/08/27	01	35192	110	03	99	GRADE DE SANEAMENTO (ÁGUAS PLUVIAIS)	ACT	69,83	69,83	
12200	1999/06/16	01	12200	106	05	06	LIVRO - O COELHO BRANQUINHO FORMIGA RABIGA	ACT	6,29	6,29	
12200	2001/08/27	01	35193	110	03	99	GRADE DE SANEAMENTO (ÁGUAS PLUVIAIS)	ACT	69,83	69,83	
12202	1999/06/16	01	12202	106	05	06	LIVRO - HISTÓRIAS E LENDAS DA AMÉRICA	ACT	14,67	14,67	
12203	1999/06/16	01	12203	106	05	06	LIVRO - FITA PENTE E ESPELHO	ACT	6,29	6,29	
12204	1999/06/16	01	12204	106	05	06	LIVRO - HISTÓRIAS DE LENDAS DA EUROPA	ACT	14,67	14,67	
12205	1999/06/17	01	12205	106	05	06	LIVRO - A NOSSA ESTRELA - O SOL	ACT	6,58	6,58	
12206	1999/06/17	01	12206	106	05	06	LIVRO - O NOSSO PLANETA TERRA	ACT	6,58	6,58	
12208	1999/06/17	01	12208	106	05	06	LIVRO - BOLINHA NO PARQUE	ACT	6,19	6,19	
12209	1999/06/17	01	12209	106	05	06	LIVRO - BOLINHA VAI À PRAIA	ACT	6,19	6,19	
12210	1999/06/17	01	12210	106	05	06	LIVRO - BOLINHA VAI AO CIRCO	ACT	6,19	6,19	
12211	1999/06/17	01	12211	106	05	06	LIVRO - BOLINHA VISITA UM AMIGO	ACT	6,19	6,19	
Total Geral ou a Transportar .....									173.735.963,25	23.897.399,86	197.633.363,11

## FICHA PATRIMONIAL : 3 EQUIPAMENTO BÁSICO

Identificação dos bens							Tipo De Sit.	Valor Patrimonial	Alterações Patrimoniais	Valor Atual	
Numero Ordem	Data de Aquisição	Tipo	Nr.Inv.	Cl.	Tipo	Ben					Descrição
12212	1999/06/17	01	12212	106	05	06	LIVRO - A FESTA DE ANOS DO BOLINHA	ACT	6,19		6,19
12213	1999/06/17	01	12213	106	05	06	LIVRO - NATAL DO BOLINHA	ACT	6,19		6,19
12213	2001/12/17	01	35206	101	01	19	ROUTER	ACT	187,09	62,36	249,45
12214	1999/06/17	01	12214	106	05	06	LIVRO - ONDE ESTÁ O BOLINHA	ACT	6,19		6,19
12215	1999/06/17	01	12215	106	05	06	LIVRO -OS OVOS PÁSCOA DO BOLINHA	ACT	6,19		6,19
12217	1999/06/17	01	12217	106	05	06	LIVRO - A AVÓ LEONOR	ACT	1,80		1,80
12218	1999/06/17	01	12218	106	05	06	LIVRO - AVENTURAS DE ALICE NO PAÍS DAS MARAVILHAS	ACT	5,39		5,39
12223	1994/02/22	01	12223	106	02	99	ARMÁRIO CÔR CREME (EQUIPEX)	ACT	116,19		116,19
12223	2000/05/17	01	35216	106	03	08	TV WATSON FA 5319	ACT	140,00		140,00
12224	1994/02/22	01	12224	106	02	99	ARMÁRIO CÔR CREME (EQUIPEX)	ACT	116,19		116,19
12226	1999/04/13	01	12226	106	03	99	ANTENA INTERIOR AMPLIFICADA	ACT	14,96		14,96
12236	1999/04/13	01	12236	106	03	18	TELEVISOR	ACT	234,44		234,44
12238	1997/11/15	01	12238	106	03	15	RÁDIO, PORTÁTIL, LEITOR DE CASSETES	ACT	29,93		29,93
12239	1997/11/15	01	12239	106	03	15	RÁDIO, PORTÁTIL, LEITOR DE CD'S	ACT	105,85		105,85
12303	2000/05/17	01	35296	106	03	18	TELEVISOR WATSON FA 5319	ACT	139,66		139,66
12304	2000/05/17	01	35297	106	03	17	VIDEO GRAVADOR WATSON	ACT	99,15		99,15
12311	2000/01/25	01	35304	106	02	99	ARMÁRIO METÁLICO	ACT	119,64		119,64
12313	2000/01/25	01	35306	106	02	99	ARMÁRIO METÁLICO	ACT	119,64		119,64
12314	2002/06/18	01	35307	106	02	99	MÓVEL PARA COMPUTADOR	ACT	443,05		443,05
12318	2000/05/17	01	35311	106	03	17	VIDEO GRAVADOR	ACT	99,15		99,15
12319	1999/03/17	01	35312	106	03	18	TELEVISOR WATSON	ACT	157,51		157,51
12330	2001/02/21	01	35323	106	03	18	TELEVISOR WATSON	ACT	179,57		179,57
12334	2001/11/06	01	35327	106	02	06	MESA ESCOLAR BEGE	ACT	33,79		33,79
12335	2001/11/06	01	35328	106	02	06	MESA ESCOLAR BEGE	ACT	33,79		33,79
12336	2001/11/06	01	35329	106	02	06	MESA ESCOLAR BEGE	ACT	33,79		33,79
12337	2001/11/06	01	35330	106	02	06	MESA ESCOLAR BEGE	ACT	33,79		33,79
12338	2001/11/06	01	35331	106	02	06	MESA ESCOLAR BEGE	ACT	33,79		33,79
12339	2001/11/06	01	35332	106	02	06	MESA ESCOLAR BEGE	ACT	33,79		33,79
12340	2001/11/06	01	35333	106	02	06	MESA ESCOLAR BEGE	ACT	33,79		33,79
12341	2001/11/06	01	35334	106	02	06	MESA ESCOLAR BEGE	ACT	33,79		33,79
12342	2001/11/06	01	35335	106	02	06	MESA ESCOLAR BEGE	ACT	33,79		33,79
12343	2001/11/06	01	35336	106	02	06	MESA ESCOLAR BEGE	ACT	33,79		33,79
12344	2001/11/06	01	35337	106	02	06	MESA ESCOLAR BEGE	ACT	33,79		33,79
12345	2001/11/06	01	35338	106	02	06	MESA ESCOLAR BEGE	ACT	33,79		33,79
12346	2001/11/06	01	35339	106	02	06	MESA ESCOLAR BEGE	ACT	33,79		33,79
12347	2001/11/06	01	35340	106	02	06	MESA ESCOLAR BEGE	ACT	33,79		33,79
12348	2001/11/06	01	35341	106	02	06	MESA ESCOLAR BEGE	ACT	33,79		33,79
12349	2001/12/03	01	35342	106	02	20	CADEIRA ESCOLAR EM FORMICA BEGE	ACT	13,36		13,36
12408	1999/12/22	01	35401	107	02	15	QUADRO (DE MÁRIO R. PINTO)	ACT	598,56		598,56
12412	2001/11/15	01	35405	106	03	18	TELEVISOR WATSON	ACT	163,35		163,35
12413	2001/11/15	01	35406	106	03	15	RADIO GRAVADOR WATSON	ACT	52,46		52,46
12414	2001/11/15	01	35407	106	03	17	VIDEO GRAVADOR WATSON	ACT	94,07		94,07
12420	2001/12/17	01	35413	101	01	19	ROUTER	ACT	187,09	62,36	249,45
12429	2000/01/31	01	12429	107	05	02	AQUECEDOR DE HOLOGÉNIO	ACT	58,36		58,36
12431	1999/05/17	01	12431	106	03	18	TELEVISOR	ACT	169,54		169,54
12432	1999/05/17	01	12432	106	03	99	ANTENA PARA T.V.	ACT	21,44		21,44
12433	1999/05/17	01	12433	106	02	99	FICHA TRIPLA	ACT	3,17		3,17
12433	2000/01/25	01	35426	106	01	03	ARMÁRIO CINZA	ACT	119,64		119,64
12434	2000/01/25	01	35427	106	01	03	ARMÁRIO CINZA	ACT	119,64		119,64
Total Geral ou a Transportar .....									173.740.404,75	23.897.524,58	197.637.929,33



## FICHA PATRIMONIAL : 3 EQUIPAMENTO BÁSICO

Identificação dos bens							Tipo De Sit.	Valor Patrimonial	Alterações Patrimoniais	Valor Atual	
Numero Ordem	Data de Aquisição	Tipo	Nr.Inv.	Cl.	Tipo	Bem					Descrição
12441	1994/12/27	01	12441	106	02	05	MAPA DO MUNDO	ACT	14,96		14,96
12442	1994/12/27	01	12442	106	02	05	MAPA DO MUNDO	ACT	14,96		14,96
12443	1994/12/27	01	12443	106	02	05	MAPA DE PORTUGAL	ACT	14,96		14,96
12443	1999/11/30	01	35436	106	02	21	GLOBO	ACT	23,94		23,94
12444	1994/12/27	01	12444	106	02	05	MAPA DE PORTUGAL	ACT	14,96		14,96
12447	1997/01/14	01	12447	106	02	99	ARMÁRIOS METÁLICOS	ACT	131,89		131,89
12447	2000/07/10	01	35440	106	02	20	CADEIRA RODADA EM TECIDO CINZA	ACT	64,35		64,35
12448	1997/01/14	01	12448	106	02	99	ARMÁRIOS METÁLICOS	ACT	131,89		131,89
12449	1997/01/14	01	12449	106	02	99	ARMÁRIOS METÁLICOS	ACT	131,89		131,89
12449	2000/01/25	01	35442	106	02	99	ARMÁRIO METÁLICO C/ DUAS PORTAS	ACT	119,64		119,64
12450	1997/01/14	01	12450	106	02	99	ARMÁRIOS METÁLICOS	ACT	131,89		131,89
12450	2000/01/25	01	35443	106	02	99	ARMÁRIO METÁLICO C/ DUAS PORTAS	ACT	119,64		119,64
12451	2000/01/25	01	35444	106	02	99	ARMÁRIO METÁLICO C/ DUAS PORTAS	ACT	119,64		119,64
12452	2000/08/25	01	35445	106	02	99	SECRETÁRIA	ACT	139,66		139,66
12468	1995/12/28	01	12468	106	02	06	MESA DE ALUNO C/TAMPO EM AGLOMERADO DE MADEIRA E PÉS METÁLICOS	ACT	33,55		33,55
12469	1995/12/28	01	12469	106	02	06	MESA DE ALUNO C/TAMPO EM AGLOMERADO DE MADEIRA E PÉS METÁLICOS	ACT	33,55		33,55
12470	1995/12/28	01	12470	106	02	06	MESA DE ALUNO C/TAMPO EM AGLOMERADO DE MADEIRA E PÉS METÁLICOS	ACT	33,55		33,55
12471	1995/12/28	01	12471	106	02	06	MESA DE ALUNO C/TAMPO EM AGLOMERADO DE MADEIRA E PÉS METÁLICOS	ACT	33,55		33,55
12485	1995/12/28	01	12485	106	02	20	CADEIRA DE AGLOMERADO DE MADEIRA E PÉS METÁLICOS	ACT	13,72		13,72
12486	1995/12/28	01	12486	106	02	20	CADEIRA DE AGLOMERADO DE MADEIRA E PÉS METÁLICOS	ACT	13,72		13,72
12487	1995/12/28	01	12487	106	02	20	CADEIRA DE AGLOMERADO DE MADEIRA E PÉS METÁLICOS	ACT	13,72		13,72
12488	1995/12/28	01	12488	106	02	20	CADEIRA DE AGLOMERADO DE MADEIRA E PÉS METÁLICOS	ACT	13,72		13,72
12489	1995/12/28	01	12489	106	02	20	CADEIRA DE AGLOMERADO DE MADEIRA E PÉS METÁLICOS	ACT	13,72		13,72
12490	1995/12/28	01	12490	106	02	20	CADEIRA DE AGLOMERADO DE MADEIRA E PÉS METÁLICOS	ACT	13,72		13,72
12491	1995/12/28	01	12491	106	02	20	CADEIRA DE AGLOMERADO DE MADEIRA E PÉS METÁLICOS	ACT	13,72		13,72
12492	1995/12/28	01	12492	106	02	20	CADEIRA DE AGLOMERADO DE MADEIRA E PÉS METÁLICOS	ACT	13,72		13,72
12493	1995/12/28	01	12493	106	02	20	CADEIRA DE AGLOMERADO DE MADEIRA E PÉS METÁLICOS	ACT	13,72		13,72
12494	1995/12/28	01	12494	106	02	20	CADEIRA DE AGLOMERADO DE MADEIRA E PÉS METÁLICOS	ACT	13,72		13,72
12495	1995/12/28	01	12495	106	02	20	CADEIRA DE AGLOMERADO DE MADEIRA E PÉS METÁLICOS	ACT	13,72		13,72
12496	1995/12/28	01	12496	106	02	20	CADEIRA DE AGLOMERADO DE MADEIRA E PÉS METÁLICOS	ACT	13,72		13,72
12497	1995/12/28	01	12497	106	02	20	CADEIRA DE AGLOMERADO DE MADEIRA E PÉS METÁLICOS	ACT	13,72		13,72
12498	1995/12/28	01	12498	106	02	20	CADEIRA DE AGLOMERADO DE MADEIRA E PÉS METÁLICOS	ACT	13,72		13,72
12499	1995/12/28	01	12499	106	02	20	CADEIRA DE AGLOMERADO DE MADEIRA E PÉS METÁLICOS	ACT	13,72		13,72
12500	1995/12/28	01	12500	106	02	20	CADEIRA DE AGLOMERADO DE MADEIRA E PÉS METÁLICOS	ACT	13,72		13,72
12501	1995/12/28	01	12501	106	02	20	CADEIRA DE AGLOMERADO DE MADEIRA E PÉS METÁLICOS	ACT	13,72		13,72
12502	1997/06/21	01	12502	106	03	15	RÁDIO LEITOR PORTATIL	ACT	71,83		71,83
12573	1997/05/21	01	12573	106	02	99	ARMÁRIO EM CHAPA	ACT	124,31		124,31
12574	1997/05/21	01	12574	106	02	99	ARMÁRIO EM CHAPA	ACT	124,31		124,31
12616	1997/11/06	01	12616	106	03	15	RÁDIO GRAVADOR	ACT	44,89		44,89
12624	1997/03/31	011	12624	106	02	05	MAPA MUNDI	ACT	13,72		13,72
12696	1999/06/16	01	12696	106	05	06	LIVRO - UMA AVENTURA FANTÁSTICA	ACT	4,19		4,19
12708	1999/06/16	01	12708	106	05	06	LIVRO - FITA PENTE E ESPELHO	ACT	6,29		6,29
12982	1997/07/07	01	12982	106	02	99	MESA DE ALUNO BEGE	ACT	33,75		33,75
12983	1997/07/07	01	12983	106	02	99	MESA DE ALUNO BEGE	ACT	33,75		33,75
12984	1997/07/07	01	12984	106	02	99	MESA DE ALUNO BEGE	ACT	33,75		33,75
Total Geral ou a Transportar .....									173.742.437,25	23.897.524,58	197.639.961,83

## FICHA PATRIMONIAL : 3 EQUIPAMENTO BÁSICO

Identificação dos bens							Tipo De Sit.	Valor Patrimonial	Alterações Patrimoniais	Valor Atual	
Numero Ordem	Data de Aquisição	Tipo	Nr.Inv.	Cl.	Tipo	Bem					Descrição
12985	1997/07/07	01	12985	106	02	99	MESA DE ALUNO BEGE	ACT	33,75		33,75
12986	1997/07/07	01	12986	106	02	99	MESA DE ALUNO BEGE	ACT	33,75		33,75
12987	1997/07/07	01	12987	106	02	99	MESA DE ALUNO BEGE	ACT	33,75		33,75
12988	1997/07/07	01	12988	106	02	99	MESA DE ALUNO BEGE	ACT	33,75		33,75
12989	1997/07/07	01	12989	106	02	99	MESA DE ALUNO BEGE	ACT	33,75		33,75
12990	1997/07/07	01	12990	106	02	99	MESA DE ALUNO BEGE	ACT	33,75		33,75
12991	1997/07/07	01	12991	106	02	99	MESA DE ALUNO BEGE	ACT	33,75		33,75
12992	1997/07/07	01	12992	106	02	99	MESA DE ALUNO BEGE	ACT	33,75		33,75
12993	1997/07/07	01	12993	106	02	99	MESA DE ALUNO BEGE	ACT	33,75		33,75
12994	1997/07/07	01	12994	106	02	99	MESA DE ALUNO BEGE	ACT	33,75		33,75
12995	1997/07/07	01	12995	106	02	99	MESA DE ALUNO BEGE	ACT	33,75		33,75
12996	1997/07/07	01	12996	106	02	99	MESA DE ALUNO BEGE	ACT	33,75		33,75
12997	1997/07/07	01	12997	106	02	99	MESA DE ALUNO BEGE	ACT	33,75		33,75
12998	1997/07/07	01	12998	106	02	99	MESA DE ALUNO BEGE	ACT	33,75		33,75
12999	1997/07/07	01	12999	106	02	99	MESA DE ALUNO BEGE	ACT	33,75		33,75
13000	1997/07/07	01	13000	106	02	99	MESA DE ALUNO BEGE	ACT	33,75		33,75
13028	1997/06/25	01	13028	106	02	20	CADEIRA	ACT	11,44		11,44
13029	1997/06/25	01	13029	106	02	20	CADEIRA	ACT	11,44		11,44
13030	1997/06/25	01	13030	106	02	20	CADEIRA	ACT	11,44		11,44
13031	1997/06/25	01	13031	106	02	20	CADEIRA	ACT	11,44		11,44
13032	1997/06/25	01	13032	106	02	20	CADEIRA	ACT	11,44		11,44
13033	1997/06/25	01	13033	106	02	20	CADEIRA	ACT	11,44		11,44
13034	1997/06/25	01	13034	106	02	20	CADEIRA	ACT	11,44		11,44
13035	1997/06/25	01	13035	106	02	20	CADEIRA	ACT	11,44		11,44
13036	1997/06/25	01	13036	106	02	20	CADEIRA	ACT	11,44		11,44
13037	1997/06/25	01	13037	106	02	20	CADEIRA	ACT	11,44		11,44
13038	1997/06/25	01	13038	106	02	20	CADEIRA	ACT	11,44		11,44
13039	1997/06/25	01	13039	106	02	20	CADEIRA	ACT	11,44		11,44
13040	1997/06/25	01	13040	106	02	20	CADEIRA	ACT	11,44		11,44
13041	1997/06/25	01	13041	106	02	20	CADEIRA	ACT	11,44		11,44
13042	1997/06/25	01	13042	106	02	20	CADEIRA	ACT	11,44		11,44
13043	1997/06/25	01	13043	106	02	20	CADEIRA	ACT	11,44		11,44
13044	1997/06/25	01	13044	106	02	20	CADEIRA	ACT	11,44		11,44
13045	1997/06/25	01	13045	106	02	20	CADEIRA	ACT	11,44		11,44
13046	1997/06/25	01	13046	106	02	20	CADEIRA	ACT	11,44		11,44
13047	1997/06/25	01	13047	106	02	20	CADEIRA	ACT	11,44		11,44
13048	1997/06/25	01	13048	106	02	20	CADEIRA	ACT	11,44		11,44
13049	1997/06/25	01	13049	106	02	20	CADEIRA	ACT	11,44		11,44
13050	1997/06/25	01	13050	106	02	20	CADEIRA	ACT	11,44		11,44
13051	1997/06/25	01	13051	106	02	20	CADEIRA	ACT	11,44		11,44
13052	1997/06/25	01	13052	106	02	20	CADEIRA	ACT	11,44		11,44
13053	1997/06/25	01	13053	106	02	20	CADEIRA	ACT	11,44		11,44
13054	1997/06/25	01	13054	106	02	20	CADEIRA	ACT	11,44		11,44
13055	1997/06/25	01	13055	106	02	20	CADEIRA	ACT	11,44		11,44
13056	1997/06/25	01	13056	106	02	20	CADEIRA	ACT	11,44		11,44
13057	1997/06/25	01	13057	106	02	20	CADEIRA	ACT	11,44		11,44
13058	1997/06/25	01	13058	106	02	20	CADEIRA	ACT	11,44		11,44
13059	1997/06/25	01	13059	106	02	20	CADEIRA	ACT	11,44		11,44
13060	1997/06/25	01	13060	106	02	20	CADEIRA	ACT	11,44		11,44
Total Geral ou a Transportar .....									173.743.354,77	23.897.524,58	197.640.879,35

## FICHA PATRIMONIAL : 3 EQUIPAMENTO BÁSICO

Identificação dos bens							Tipo De Sit.	Valor Patrimonial	Alterações Patrimoniais	Valor Atual	
Numero Ordem	Data de Aquisição	Tipo	Nr.Inv.	Cl.	Tipo	Ben					Descrição
13061	1997/06/25	01	13061	106	02	20	CADEIRA	ACT	11,44		11,44
13062	1997/06/25	01	13062	106	02	20	CADEIRA	ACT	11,44		11,44
13063	1997/06/25	01	13063	106	02	20	CADEIRA	ACT	11,44		11,44
13064	1997/06/25	01	13064	106	02	20	CADEIRA	ACT	11,44		11,44
13065	1997/06/25	01	13065	106	02	20	CADEIRA	ACT	11,44		11,44
13066	1997/06/25	01	13066	106	02	20	CADEIRA	ACT	11,44		11,44
13067	1997/06/25	01	13067	106	02	20	CADEIRA	ACT	11,44		11,44
13068	1997/06/25	01	13068	106	02	20	CADEIRA	ACT	11,44		11,44
13069	1997/06/25	01	13069	106	02	20	CADEIRA	ACT	11,44		11,44
13070	1997/06/25	01	13070	106	02	20	CADEIRA	ACT	11,44		11,44
13071	1997/06/25	01	13071	106	02	20	CADEIRA	ACT	11,44		11,44
13072	1997/06/25	01	13072	106	02	20	CADEIRA	ACT	11,44		11,44
13073	1997/06/25	01	13073	106	02	20	CADEIRA	ACT	11,44		11,44
13074	1997/06/25	01	13074	106	02	20	CADEIRA	ACT	11,44		11,44
13075	1997/06/25	01	13075	106	02	20	CADEIRA	ACT	11,44		11,44
13076	1997/06/25	01	13076	106	02	20	CADEIRA	ACT	11,44		11,44
13077	1997/06/25	01	13077	106	02	20	CADEIRA	ACT	11,44		11,44
13078	1997/06/25	01	13078	106	02	20	CADEIRA	ACT	11,44		11,44
13079	1997/06/25	01	13079	106	02	20	CADEIRA	ACT	11,44		11,44
13080	1997/06/25	01	13080	106	02	20	CADEIRA	ACT	11,44		11,44
13081	1999/06/02	01	13081	106	03	16	RETROPROJECTOR	ACT	484,38		484,38
13084	1998/02/23	01	13084	106	02	99	SECRETÁRIA DE PROFESSOR METÁLICA CINZA	ACT	98,63		98,63
13085	1998/02/23	01	13085	106	02	99	SECRETÁRIA DE PROFESSOR METÁLICA CINZA	ACT	98,63		98,63
13086	1998/02/23	01	13086	106	02	99	SECRETÁRIA DE PROFESSOR METÁLICA CINZA	ACT	98,63		98,63
13087	1998/02/23	01	13087	106	02	20	CADEIRA DE PROFESSOR EM NAPA PRETA	ACT	15,17		15,17
13088	1998/02/23	01	13088	106	02	20	CADEIRA DE PROFESSOR EM NAPA PRETA	ACT	15,17		15,17
13089	1998/02/23	01	13089	106	02	20	CADEIRA DE PROFESSOR EM NAPA PRETA	ACT	15,17		15,17
13099	1998/10/22	01	13099	106	02	99	ARMÁRIO METÁLICO CINZA	ACT	128,39		128,39
13100	1998/10/22	01	13100	106	02	99	ARMÁRIO METÁLICO CINZA	ACT	128,39		128,39
13101	1998/10/22	01	13101	106	02	99	ARMÁRIO METÁLICO CINZA	ACT	128,39		128,39
13222	1997/11/27	01	13222	106	02	99	ARMÁRIO CASTANHO/BEGE	ACT	124,31		124,31
13223	1998/12/29	01	13223	106	02	99	ARMÁRIO CINZA	ACT	128,39		128,39
13224	1998/12/29	01	13224	106	02	99	ARMÁRIO CINZA	ACT	128,39		128,39
13276	1997/05/21	01	13276	106	02	99	ARMÁRIO METÁLICO COM 2 PORTAS E 4 PRATELEIRAS	ACT	124,31		124,31
13277	1997/05/21	01	13277	106	02	99	ARMÁRIO METÁLICO COM 2 PORTAS E 4 PRATELEIRAS	ACT	124,31		124,31
13320	2000/08/09	01	13320	106	05	06	LIVRO - "A ARCA DE NOÉ"- MESTRE GRILLO CANTAVA E A GIGANTA DORMIA	ACT	0,08		0,08
13321	2000/08/09	01	13321	106	05	06	LIVRO - "A ARCA DE NOÉ" - HISTÓRIA DO MACACO TROCISTA E DO ELEFANTE QUE NÃO ERA PARA GRAÇAS	ACT	0,08		0,08
13322	2000/08/09	01	13322	106	05	06	LIVRO - "A ARCA DE NOÉ" - HISTÓRIA DO COELHO PARDINHO QUE FICOU SEM RABO	ACT	0,08		0,08
13323	2000/08/09	01	13323	106	05	06	LIVRO - "A ARCA DE NOÉ" - HISTÓRIA DE JOLI CÃO FRANCÊS QUE BOA CAÇA FEZ	ACT	0,08		0,08
13324	2000/08/09	01	13324	106	05	06	LIVRO - "A ARCA DE NOÉ" - O FILHO DE FELÍCIA OU A INOCÊNCIA RECOMPENSADA	ACT	0,08		0,08
13325	2000/08/09	01	13325	106	05	06	LIVRO - "A ARCA DE NOÉ" - HISTÓRIA DO BURRO COM RABO DE LÉGUA E MEIA	ACT	0,08		0,08
13326	2000/08/09	01	13326	106	05	06	LIVRO - " O PALHAÇO VERDE "	ACT	0,15		0,15
13327	2000/08/09	01	13327	106	05	06	LIVRO - " O LIVRO DA TILA "	ACT	0,10		0,10
Total Geral ou a Transportar .....									173.745.424,96	23.897.524,58	197.642.949,54

## MAPA DE INVENTÁRIO

## FICHA PATRIMONIAL : 3 EQUIPAMENTO BÁSICO

Identificação dos bens							Tipo De Sit.	Valor Patrimonial	Alterações Patrimoniais	Valor Atual	
Numero Ordem	Data de Aquisição	Tipo	Nr.Inv.	Cl.	Tipo	Ben					Descrição
13328	2000/08/09	01	13328	106	05	06	LIVRO - " SETE CONTOS DE ESPANTAR "	ACT	0,15		0,15
13329	2000/08/09	01	13329	106	05	06	LIVRO - " HISTÓRIA DA MARIA DOS OLHOS GRANDES E DO ZÉ PIMPÃO "	ACT	0,04		0,04
13330	2000/08/09	01	13330	106	05	06	LIVRO - " A FLOR VAI PESCAR NUM BOTE "	ACT	0,10		0,10
13331	2000/08/09	01	13331	106	05	06	LIVRO - " O COELHO NICOLAU "	ACT	0,06		0,06
13332	2000/08/09	01	13332	106	05	06	LIVRO - " A MENINA DO MAR "	ACT	0,10		0,10
13333	2000/08/09	01	13333	106	05	06	LIVRO - " VALÉRIA E A VIDA "	ACT	0,14		0,14
13334	2000/08/09	01	13334	106	05	06	LIVRO - " A MARIA BÉ E O FINÓRIO ZÉ TOMÉ "	ACT	0,10		0,10
13335	2000/08/09	01	13335	106	05	06	LIVRO - " O MARUJINHO QUE PERDEU O MORTE "	ACT	0,09		0,09
13336	2000/08/09	01	13336	106	05	06	LIVRO - " PEREGRINAÇÃO DE FERNÃO MENDES PINTO "	ACT	0,13		0,13
13337	2000/08/09	01	13337	106	05	06	LIVRO - " O VEADO FLORIDO "	ACT	0,09		0,09
13338	2000/08/09	01	13338	106	05	06	LIVRO - " HISTÓRIAS DO ARCO DA VELHA "	ACT	0,06		0,06
13339	2000/08/09	01	13339	106	05	06	LIVRO - " HISTÓRIA DA PAPOILA "	ACT	0,16		0,16
13340	2000/08/09	01	13340	106	05	06	LIVRO - " O CROCODILO E O PASSARINHO "	ACT	0,10		0,10
13341	2000/08/09	01	13341	106	05	06	LIVRO - " O QUADRO ROUBADO "	ACT	0,13		0,13
13342	2000/08/09	01	13342	106	05	06	LIVRO - " O PAU DE FILEIRA "	ACT	0,14		0,14
13343	2000/08/09	01	13343	106	05	06	LIVRO - " HOJE HÁ PALHAÇOS "	ACT	0,15		0,15
13344	2000/08/09	01	13344	106	05	06	LIVRO - " BICHOS, BICHINHOS E BICHAROCOS "	ACT	0,15		0,15
13345	2000/08/09	01	13345	106	05	06	LIVRO - " O JARDIM ZOLÓGICO EM CASA "	ACT	0,18		0,18
13346	2000/08/09	01	13346	106	05	06	LIVRO - " LENGALENGA DO VENTO "	ACT	0,05		0,05
13347	2000/08/09	01	13347	106	05	06	LIVRO - " HISTÓRIA DA FORMIGA RABIGA "	ACT	0,05		0,05
13348	2000/08/09	01	13348	106	05	06	LIVRO - " SAPO GATO LAMBAREIRO "	ACT	0,06		0,06
13349	2000/08/09	01	13349	106	05	06	LIVRO - " BICHOS DE TRAZER POR CASA "	ACT	0,14		0,14
13350	2000/08/09	01	13350	106	05	06	LIVRO - " BEATRIZ E O PLÁTANO "	ACT	0,11		0,11
13351	2000/08/09	01	13351	106	05	06	LIVRO - " A MENINA GOTINHA DE ÁGUA "	ACT	0,13		0,13
13352	2000/08/09	01	13352	106	05	06	LIVRO - " O RATINHO MARINHEIRO "	ACT	0,15		0,15
13353	2000/08/09	01	13353	106	05	06	LIVRO - " HISTÓRIAS DO RIBEIRO "	ACT	0,11		0,11
13354	2000/08/09	01	13354	106	05	06	LIVRO - " A FADA ORIANA "	ACT	0,22		0,22
13355	2000/08/09	01	13355	106	05	06	LIVRO - " A GALINHA VERDE "	ACT	0,20		0,20
13356	2000/08/09	01	13356	106	05	06	LIVRO - " OS DEZ ANÕEZINHOS DA TIA VERDE-ÁGUA E OUTROS CONTOS " I	ACT	0,23		0,23
13357	2000/08/09	01	13357	106	05	06	LIVRO - " OS CONSELHEIROS DO CALIFA E OUTROS CONTOS " II	ACT	0,20		0,20
13358	2000/08/09	01	13358	106	05	06	LIVRO - " CONTOS GREGOS " IV	ACT	0,23		0,23
13359	2000/08/09	01	13359	106	05	06	LIVRO - " O GATO E O RATO "	ACT	0,20		0,20
13360	2000/08/09	01	13360	106	05	06	LIVRO - " ROMANCE DA RAPOSA "	ACT	0,37		0,37
13361	2000/08/09	01	13361	106	05	06	LIVRO - " UMA FLOR CHAMADA MARIA "	ACT	0,15		0,15
13362	2000/08/09	01	13362	106	05	06	LIVRO - " SETE CAVALOS NA BERLINDA "	ACT	0,19		0,19
13363	2000/08/09	01	13363	106	05	06	LIVRO - " BOTÃO PROCURA CASA "	ACT	0,06		0,06
13364	2000/08/09	01	13364	106	05	06	LIVRO - " O TRONO DO REI ESCAMIRO "	ACT	0,06		0,06
13365	2000/08/09	01	13365	106	05	06	LIVRO - " A GALINHA RUIVA "	ACT	0,06		0,06
13366	2000/08/09	01	13366	106	05	06	LIVRO - " ERA UMA VEZ UM CORPO "	ACT	0,25		0,25
13367	2000/08/09	01	13367	106	05	06	LIVRO - " O COELHO BARAFUNDA "	ACT	0,20		0,20
13368	2000/08/09	01	13368	106	05	06	LIVRO - " O BURRO BARNABÉ "	ACT	0,13		0,13
13369	2000/08/09	01	13369	106	05	06	LIVRO - " O BALÃOZINHO VERMELHO "	ACT	0,41		0,41
13370	2000/08/09	01	13370	106	05	06	LIVRO - " O OVO E A GALINHA "	ACT	0,43		0,43
13371	2000/08/09	01	13371	106	05	06	LIVRO - " O LIVRO DA TERRA "	ACT	0,22		0,22
13372	2000/08/09	01	13372	106	05	06	LIVRO - " COMO SE FAZ O LARANJA "	ACT	0,19		0,19
13373	2000/08/09	01	13373	106	05	06	LIVRO - " O GATO TARZAN "	ACT	0,30		0,30
Total Geral ou a Transportar .....									173.745.432,13	23.897.524,58	197.642.956,71

## MAPA DE INVENTÁRIO

Data : 2021/05/03

Ano : 2020

Pagina: 81

5

## FICHA PATRIMONIAL : 3 EQUIPAMENTO BÁSICO

Identificação dos bens							Tipo De Sit.	Valor Patrimonial	Alterações Patrimoniais	Valor Atual	
Numero Ordem	Data de Aquisição	Tipo	Nr.Inv.	Cl.	Tipo	Bem					Descrição
13374	2000/08/09	01	13374	106	05	06	LIVRO - " VÊ COMO SE FAZ O LIVRO "	ACT	0,22		0,22
13375	2000/08/09	01	13375	106	05	06	LIVRO - " A ESCOLA DO RIO VERDE "	ACT	0,27		0,27
13376	2000/08/09	01	13376	106	05	06	LIVRO - " ANIMAIS E SUAS CASAS "	ACT	0,47		0,47
13377	2000/08/09	01	13377	106	05	06	LIVRO - " A RAPOSA TERRÍVEL E A PATA CAPITOLINA "	ACT	0,25		0,25
13378	2000/08/09	01	13378	106	05	06	LIVRO - " AS QUATRO ESTAÇÕES - A PRIMAVERA É O TEMPO A CRESCER "	ACT	0,27		0,27
13380	2000/08/09	01	13380	106	05	06	LIVRO - " AS QUATRO ESTAÇÕES - O OUTONO É O TEMPO A ENVELHECER "	ACT	0,27		0,27
13381	2000/08/09	01	13381	106	05	06	LIVRO - " AS QUATRO ESTAÇÕES - O INVERNO É O TEMPO JÁ VELHO "	ACT	0,27		0,27
13382	2000/08/09	01	13382	106	05	06	LIVRO - " A LOCOMOTIVA TCHAAF "	ACT	0,50		0,50
13383	2000/08/09	01	13383	106	05	06	LIVRO - " ANIMAIS DE ESTIMAÇÃO "	ACT	0,18		0,18
13384	2000/08/09	01	13384	106	05	06	LIVRO - " LIVROS MARAVILHOSOS - BARCOS "	ACT	0,26		0,26
13385	2000/08/09	01	13385	106	05	06	LIVRO - " BRINCAR TAMBÉM É POESIA "	ACT	0,62		0,62
13386	2000/08/09	01	13386	106	05	06	LIVRO - " A ÁGUA QUE BEBEMOS "	ACT	0,62		0,62
13387	2000/08/09	01	13387	106	05	06	LIVRO - " NA QUINTA DAS CEREJEIRAS "	ACT	0,35		0,35
13388	2000/08/09	01	13388	106	05	06	LIVRO - " O PÍFARO LÁ-MI-FÁ-SOL "	ACT	0,70		0,70
13389	2000/08/09	01	13389	106	05	06	LIVRO - " VÊ COMO SE FAZ O CARRO "	ACT	0,22		0,22
13391	2000/08/09	01	13391	106	05	06	LIVRO - " LIVROS MARAVILHOSOS- MÁQUINAS "	ACT	0,37		0,37
13392	1993/12/14	011	13392	106	02	20	CADEIRA COM ARMAÇÃO METÁLICA	ACT	12,44		12,44
13393	1993/12/14	011	13393	106	02	20	CADEIRA COM ARMAÇÃO METÁLICA	ACT	12,44		12,44
13394	1993/12/14	011	13394	106	02	20	CADEIRA COM ARMAÇÃO METÁLICA	ACT	12,44		12,44
13395	1993/12/14	011	13395	106	02	20	CADEIRA COM ARMAÇÃO METÁLICA	ACT	12,44		12,44
13396	1993/12/14	011	13396	106	02	20	CADEIRA COM ARMAÇÃO METÁLICA	ACT	12,44		12,44
13397	1993/12/14	011	13397	106	02	20	CADEIRA COM ARMAÇÃO METÁLICA	ACT	12,44		12,44
13398	1993/12/14	011	13398	106	02	20	CADEIRA COM ARMAÇÃO METÁLICA	ACT	12,44		12,44
13399	1993/12/14	011	13399	106	02	20	CADEIRA COM ARMAÇÃO METÁLICA	ACT	12,44		12,44
13400	1993/12/14	011	13400	106	02	20	CADEIRA COM ARMAÇÃO METÁLICA	ACT	12,44		12,44
13401	1993/12/14	011	13401	106	02	20	CADEIRA COM ARMAÇÃO METÁLICA	ACT	12,44		12,44
13402	1993/12/14	011	13402	106	02	20	CADEIRA COM ARMAÇÃO METÁLICA	ACT	12,44		12,44
13403	1993/12/14	011	13403	106	02	20	CADEIRA COM ARMAÇÃO METÁLICA	ACT	12,44		12,44
13404	1993/12/14	011	13404	106	02	20	CADEIRA COM ARMAÇÃO METÁLICA	ACT	12,44		12,44
13405	1993/12/14	011	13405	106	02	20	CADEIRA COM ARMAÇÃO METÁLICA	ACT	12,44		12,44
13406	1993/12/14	011	13406	106	02	20	CADEIRA COM ARMAÇÃO METÁLICA	ACT	12,44		12,44
13407	1993/12/14	011	13407	106	02	20	CADEIRA COM ARMAÇÃO METÁLICA	ACT	12,44		12,44
13408	1993/12/14	011	13408	106	02	20	CADEIRA COM ARMAÇÃO METÁLICA	ACT	12,44		12,44
13409	1993/12/14	011	13409	106	02	20	CADEIRA COM ARMAÇÃO METÁLICA	ACT	12,44		12,44
13410	1993/12/14	011	13410	106	02	20	CADEIRA COM ARMAÇÃO METÁLICA	ACT	12,44		12,44
13411	1993/12/14	011	13411	106	02	20	CADEIRA COM ARMAÇÃO METÁLICA	ACT	12,44		12,44
13412	1993/12/14	011	13412	106	02	20	CADEIRA COM ARMAÇÃO METÁLICA	ACT	12,44		12,44
13413	1993/12/14	011	13413	106	02	20	CADEIRA COM ARMAÇÃO METÁLICA	ACT	12,44		12,44
13414	1993/12/14	011	13414	106	02	20	CADEIRA COM ARMAÇÃO METÁLICA	ACT	12,44		12,44
13415	1993/12/14	011	13415	106	02	20	CADEIRA COM ARMAÇÃO METÁLICA	ACT	12,44		12,44
13416	1993/12/14	011	13416	106	02	20	CADEIRA COM ARMAÇÃO METÁLICA	ACT	12,44		12,44
13417	1993/12/14	011	13417	106	02	20	CADEIRA COM ARMAÇÃO METÁLICA	ACT	12,44		12,44
13418	1993/12/14	011	13418	106	02	20	CADEIRA COM ARMAÇÃO METÁLICA	ACT	12,44		12,44
13419	1993/12/14	011	13419	106	02	20	CADEIRA COM ARMAÇÃO METÁLICA	ACT	12,44		12,44
13420	1993/12/14	011	13420	106	02	20	CADEIRA COM ARMAÇÃO METÁLICA	ACT	12,44		12,44
13421	1993/12/14	011	13421	106	02	20	CADEIRA COM ARMAÇÃO METÁLICA	ACT	12,44		12,44
Total Geral ou a Transportar .....									173.745.811,17	23.897.524,58	197.643.335,75

## FICHA PATRIMONIAL : 3 EQUIPAMENTO BÁSICO

Identificação dos bens							Tipo De Sit.	Valor Patrimonial	Alterações Patrimoniais	Valor Atual	
Numero Ordem	Data de Aquisição	Tipo	Nr.Inv.	Cl.	Tipo	Ben					Descrição
13422	1993/12/14	011	13422	106	02	20	CADEIRA COM ARMAÇÃO METÁLICA	ACT	12,44	12,44	
13423	1993/12/14	011	13423	106	02	20	CADEIRA COM ARMAÇÃO METÁLICA	ACT	12,44	12,44	
13424	1993/12/14	011	13424	106	02	20	CADEIRA COM ARMAÇÃO METÁLICA	ACT	12,44	12,44	
13425	1993/12/14	011	13425	106	02	20	CADEIRA COM ARMAÇÃO METÁLICA	ACT	12,44	12,44	
13426	1993/12/14	011	13426	106	02	20	CADEIRA COM ARMAÇÃO METÁLICA	ACT	12,44	12,44	
13427	1993/12/14	011	13427	106	02	20	CADEIRA COM ARMAÇÃO METÁLICA	ACT	12,44	12,44	
13428	1993/12/14	011	13428	106	02	20	CADEIRA COM ARMAÇÃO METÁLICA	ACT	12,44	12,44	
13429	1993/12/14	011	13429	106	02	20	CADEIRA COM ARMAÇÃO METÁLICA	ACT	12,44	12,44	
13430	1993/12/14	011	13430	106	02	20	CADEIRA COM ARMAÇÃO METÁLICA	ACT	12,44	12,44	
13431	1993/12/14	011	13431	106	02	20	CADEIRA COM ARMAÇÃO METÁLICA	ACT	12,44	12,44	
13432	1993/12/14	011	13432	106	02	20	CADEIRA COM ARMAÇÃO METÁLICA	ACT	12,44	12,44	
13433	1993/12/14	011	13433	106	02	20	CADEIRA COM ARMAÇÃO METÁLICA	ACT	12,44	12,44	
13434	1993/12/14	011	13434	106	02	20	CADEIRA COM ARMAÇÃO METÁLICA	ACT	12,44	12,44	
13435	1993/12/14	011	13435	106	02	20	CADEIRA COM ARMAÇÃO METÁLICA	ACT	12,44	12,44	
13436	1993/12/14	011	13436	106	02	20	CADEIRA COM ARMAÇÃO METÁLICA	ACT	12,44	12,44	
13437	1993/12/14	011	13437	106	02	20	CADEIRA COM ARMAÇÃO METÁLICA	ACT	12,44	12,44	
13438	1993/12/14	011	13438	106	02	20	CADEIRA COM ARMAÇÃO METÁLICA	ACT	12,44	12,44	
13439	1993/12/14	011	13439	106	02	20	CADEIRA COM ARMAÇÃO METÁLICA	ACT	12,44	12,44	
13440	1993/12/14	011	13440	106	02	20	CADEIRA COM ARMAÇÃO METÁLICA	ACT	12,44	12,44	
13441	1993/12/14	011	13441	106	02	20	CADEIRA COM ARMAÇÃO METÁLICA	ACT	12,44	12,44	
13442	1993/12/14	011	13442	106	02	20	CADEIRA COM ARMAÇÃO METÁLICA	ACT	12,44	12,44	
13443	1993/12/14	011	13443	106	02	20	CADEIRA COM ARMAÇÃO METÁLICA	ACT	12,44	12,44	
13444	1993/12/14	011	13444	106	02	20	CADEIRA COM ARMAÇÃO METÁLICA	ACT	12,44	12,44	
13445	1993/12/14	011	13445	106	02	20	CADEIRA COM ARMAÇÃO METÁLICA	ACT	12,44	12,44	
13446	1993/12/14	011	13446	106	02	20	CADEIRA COM ARMAÇÃO METÁLICA	ACT	12,44	12,44	
13447	1993/12/14	011	13447	106	02	20	CADEIRA COM ARMAÇÃO METÁLICA	ACT	12,44	12,44	
13448	1993/12/14	01	13448	106	02	06	MESA DE ALUNO COM ARMAÇÃO METÁLICA	ACT	37,03	37,03	
13449	1993/12/14	01	13449	106	02	06	MESA DE ALUNO COM ARMAÇÃO METÁLICA	ACT	37,03	37,03	
13450	1993/12/14	01	13450	106	02	06	MESA DE ALUNO COM ARMAÇÃO METÁLICA	ACT	37,03	37,03	
13451	1993/12/14	01	13451	106	02	06	MESA DE ALUNO COM ARMAÇÃO METÁLICA	ACT	37,03	37,03	
13452	1993/12/14	01	13452	106	02	06	MESA DE ALUNO COM ARMAÇÃO METÁLICA	ACT	37,03	37,03	
13453	1993/12/14	01	13453	106	02	06	MESA DE ALUNO COM ARMAÇÃO METÁLICA	ACT	37,03	37,03	
13454	1993/12/14	01	13454	106	02	06	MESA DE ALUNO COM ARMAÇÃO METÁLICA	ACT	37,03	37,03	
13455	1993/12/14	01	13455	106	02	06	MESA DE ALUNO COM ARMAÇÃO METÁLICA	ACT	37,03	37,03	
13456	1993/12/14	01	13456	106	02	06	MESA DE ALUNO COM ARMAÇÃO METÁLICA	ACT	37,03	37,03	
13457	1993/12/14	01	13457	106	02	06	MESA DE ALUNO COM ARMAÇÃO METÁLICA	ACT	37,03	37,03	
13458	1993/12/14	01	13458	106	02	06	MESA DE ALUNO COM ARMAÇÃO METÁLICA	ACT	37,03	37,03	
13459	1993/12/14	01	13459	106	02	06	MESA DE ALUNO COM ARMAÇÃO METÁLICA	ACT	37,03	37,03	
13460	1993/12/14	01	13460	106	02	06	MESA DE ALUNO COM ARMAÇÃO METÁLICA	ACT	37,03	37,03	
13461	1993/12/14	01	13461	106	02	06	MESA DE ALUNO COM ARMAÇÃO METÁLICA	ACT	37,03	37,03	
13462	1993/12/14	01	13462	106	02	06	MESA DE ALUNO COM ARMAÇÃO METÁLICA	ACT	37,03	37,03	
13463	1993/12/14	01	13463	106	02	06	MESA DE ALUNO COM ARMAÇÃO METÁLICA	ACT	37,03	37,03	
13464	1993/12/14	01	13464	106	02	06	MESA DE ALUNO COM ARMAÇÃO METÁLICA	ACT	37,03	37,03	
13465	1993/12/14	01	13465	106	02	06	MESA DE ALUNO COM ARMAÇÃO METÁLICA	ACT	37,03	37,03	
13466	1993/12/14	01	13466	106	02	06	MESA DE ALUNO COM ARMAÇÃO METÁLICA	ACT	37,03	37,03	
13467	1993/12/14	01	13467	106	02	06	MESA DE ALUNO COM ARMAÇÃO METÁLICA	ACT	37,03	37,03	
13468	1993/12/14	01	13468	106	02	06	MESA DE ALUNO COM ARMAÇÃO METÁLICA	ACT	37,03	37,03	
13469	1993/12/14	01	13469	106	02	06	MESA DE ALUNO COM ARMAÇÃO METÁLICA	ACT	37,03	37,03	
13470	1993/12/14	01	13470	106	02	06	MESA DE ALUNO COM ARMAÇÃO METÁLICA	ACT	37,03	37,03	
Total Geral ou a Transportar .....									173.746.986,30	23.897.524,58	197.644.510,88

## FICHA PATRIMONIAL : 3 EQUIPAMENTO BÁSICO

Identificação dos bens							Tipo De Sit.	Valor Patrimonial	Alterações Patrimoniais	Valor Atual	
Numero Ordem	Data de Aquisição	Tipo	Nr.Inv.	Cl.	Tipo	Ben					Descrição
13471	1993/12/14	01	13471	106	02	06	MESA DE ALUNO COM ARMAÇÃO METÁLICA	ACT	37,03		37,03
13472	1993/12/14	01	13472	106	02	06	MESA DE ALUNO COM ARMAÇÃO METÁLICA	ACT	37,03		37,03
13473	1993/12/14	01	13473	106	02	06	MESA DE ALUNO COM ARMAÇÃO METÁLICA	ACT	37,03		37,03
13474	1993/12/14	01	13474	106	02	06	MESA DE ALUNO COM ARMAÇÃO METÁLICA	ACT	37,03		37,03
13475	1993/12/14	01	13475	106	02	06	MESA DE ALUNO COM ARMAÇÃO METÁLICA	ACT	37,03		37,03
13476	1993/12/14	01	13476	106	02	99	SECRETÁRIA DE PROFESSOR COM GAVETA	ACT	77,76		77,76
13477	1993/12/14	01	13477	106	02	99	SECRETÁRIA DE PROFESSOR COM GAVETA	ACT	77,76		77,76
13478	1997/11/27	01	13478	106	02	99	ARMÁRIO METÁLICO	ACT	124,31		124,31
13564	1993/12/14	01	13564	106	02	06	MESA DE ALUNO EM MADEIRA COM ARMAÇÃO EM FERRO	ACT	37,03		37,03
13565	1993/12/14	01	13565	106	02	06	MESA DE ALUNO EM MADEIRA COM ARMAÇÃO EM FERRO	ACT	37,03		37,03
13566	1993/12/14	01	13566	106	02	06	MESA DE ALUNO EM MADEIRA COM ARMAÇÃO EM FERRO	ACT	37,03		37,03
13567	1993/12/14	01	13567	106	02	06	MESA DE ALUNO EM MADEIRA COM ARMAÇÃO EM FERRO	ACT	37,03		37,03
13568	1993/12/14	01	13568	106	02	06	MESA DE ALUNO EM MADEIRA COM ARMAÇÃO EM FERRO	ACT	37,03		37,03
13569	1993/12/14	01	13569	106	02	06	MESA DE ALUNO EM MADEIRA COM ARMAÇÃO EM FERRO	ACT	37,03		37,03
13570	1993/12/14	01	13570	106	02	06	MESA DE ALUNO EM MADEIRA COM ARMAÇÃO EM FERRO	ACT	37,03		37,03
13571	1993/12/14	01	13571	106	02	06	MESA DE ALUNO EM MADEIRA COM ARMAÇÃO EM FERRO	ACT	37,03		37,03
13572	1993/12/14	01	13572	106	02	06	MESA DE ALUNO EM MADEIRA COM ARMAÇÃO EM FERRO	ACT	37,03		37,03
13573	1993/12/14	01	13573	106	02	06	MESA DE ALUNO EM MADEIRA COM ARMAÇÃO EM FERRO	ACT	37,03		37,03
13574	1993/12/14	01	13574	106	02	06	MESA DE ALUNO EM MADEIRA COM ARMAÇÃO EM FERRO	ACT	37,03		37,03
13575	1993/12/14	01	13575	106	02	06	MESA DE ALUNO EM MADEIRA COM ARMAÇÃO EM FERRO	ACT	37,03		37,03
13576	1993/12/14	01	13576	106	02	06	MESA DE ALUNO EM MADEIRA COM ARMAÇÃO EM FERRO	ACT	37,03		37,03
13577	1993/12/14	01	13577	106	02	06	MESA DE ALUNO EM MADEIRA COM ARMAÇÃO EM FERRO	ACT	37,03		37,03
13578	1993/12/14	01	13578	106	02	06	MESA DE ALUNO EM MADEIRA COM ARMAÇÃO EM FERRO	ACT	37,03		37,03
13579	1993/12/14	01	13579	106	02	06	MESA DE ALUNO EM MADEIRA COM ARMAÇÃO EM FERRO	ACT	37,03		37,03
13580	1993/12/14	01	13580	106	02	06	MESA DE ALUNO EM MADEIRA COM ARMAÇÃO EM FERRO	ACT	37,03		37,03
13581	1993/12/14	01	13581	106	02	06	MESA DE ALUNO EM MADEIRA COM ARMAÇÃO EM FERRO	ACT	37,03		37,03
13582	1993/12/14	01	13582	106	02	06	MESA DE ALUNO EM MADEIRA COM ARMAÇÃO EM FERRO	ACT	37,03		37,03
13583	1993/12/14	01	13583	106	02	06	MESA DE ALUNO EM MADEIRA COM ARMAÇÃO EM FERRO	ACT	37,03		37,03
13584	1993/12/14	01	13584	106	02	06	MESA DE ALUNO EM MADEIRA COM ARMAÇÃO EM FERRO	ACT	37,03		37,03
13585	1993/12/14	01	13585	106	02	06	MESA DE ALUNO EM MADEIRA COM ARMAÇÃO EM FERRO	ACT	37,03		37,03
13586	1993/12/14	01	13586	106	02	20	CADEIRA EM MADEIRA COM ARMAÇÃO EM FERRO GRANDE	ACT	12,44		12,44
13587	1993/12/14	01	13587	106	02	20	CADEIRA EM MADEIRA COM ARMAÇÃO EM FERRO GRANDE	ACT	12,44		12,44
13588	1993/12/14	01	13588	106	02	20	CADEIRA EM MADEIRA COM ARMAÇÃO EM FERRO GRANDE	ACT	12,44		12,44
13589	1993/12/14	01	13589	106	02	20	CADEIRA EM MADEIRA COM ARMAÇÃO EM FERRO GRANDE	ACT	12,44		12,44
13590	1993/12/14	01	13590	106	02	20	CADEIRA EM MADEIRA COM ARMAÇÃO EM FERRO GRANDE	ACT	12,44		12,44
13591	1993/12/14	01	13591	106	02	20	CADEIRA EM MADEIRA COM ARMAÇÃO EM FERRO GRANDE	ACT	12,44		12,44
13592	1993/12/14	01	13592	106	02	20	CADEIRA EM MADEIRA COM ARMAÇÃO EM FERRO GRANDE	ACT	12,44		12,44
13593	1993/12/14	01	13593	106	02	20	CADEIRA EM MADEIRA COM ARMAÇÃO EM FERRO GRANDE	ACT	12,44		12,44
13594	1993/12/14	01	13594	106	02	20	CADEIRA EM MADEIRA COM ARMAÇÃO EM FERRO GRANDE	ACT	12,44		12,44
13595	1993/12/14	01	13595	106	02	20	CADEIRA EM MADEIRA COM ARMAÇÃO EM FERRO GRANDE	ACT	12,44		12,44
13596	1993/12/14	01	13596	106	02	20	CADEIRA EM MADEIRA COM ARMAÇÃO EM FERRO GRANDE	ACT	12,44		12,44
13597	1993/12/14	01	13597	106	02	20	CADEIRA EM MADEIRA COM ARMAÇÃO EM FERRO GRANDE	ACT	12,44		12,44
13598	1993/12/14	01	13598	106	02	20	CADEIRA EM MADEIRA COM ARMAÇÃO EM FERRO GRANDE	ACT	12,44		12,44
13599	1993/12/14	01	13599	106	02	20	CADEIRA EM MADEIRA COM ARMAÇÃO EM FERRO GRANDE	ACT	12,44		12,44
13600	1993/12/14	01	13600	106	02	20	CADEIRA EM MADEIRA COM ARMAÇÃO EM FERRO GRANDE	ACT	12,44		12,44
13601	1993/12/14	01	13601	106	02	20	CADEIRA EM MADEIRA COM ARMAÇÃO EM FERRO GRANDE	ACT	12,44		12,44
13602	1993/12/14	01	13602	106	02	20	CADEIRA EM MADEIRA COM ARMAÇÃO EM FERRO GRANDE	ACT	12,44		12,44
13603	1993/12/14	01	13603	106	02	20	CADEIRA EM MADEIRA COM ARMAÇÃO EM FERRO GRANDE	ACT	12,44		12,44
13604	1993/12/14	01	13604	106	02	20	CADEIRA EM MADEIRA COM ARMAÇÃO EM FERRO GRANDE	ACT	12,44		12,44
Total Geral ou a Transportar .....									173.748.502,30	23.897.524,58	197.646.026,88

## MAPA DE INVENTÁRIO

Data : 2021/05/03

Ano : 2020

Pagina: 81

8

## FICHA PATRIMONIAL : 3 EQUIPAMENTO BÁSICO

Identificação dos bens							Tipo De Sit.	Valor Patrimonial	Alterações Patrimoniais	Valor Atual	
Numero Ordem	Data de Aquisição	Tipo	Nr.Inv.	Cl.	Tipo	Ben					Descrição
13605	1993/12/14	01	13605	106	02	20	CADEIRA EM MADEIRA COM ARMAÇÃO EM FERRO GRANDE	ACT	12,44		12,44
13607	1998/11/27	01	13607	106	03	16	RETROPROJECTOR	ACT	472,71		472,71
13608	1998/11/27	01	13608	106	03	14	PROJECTOR DE SLIDES	ACT	315,14		315,14
13609	1998/11/27	01	13609	106	02	99	MESA PT 9	ACT	140,06		140,06
13610	1995/02/02	01	13610	106	03	18	TELEVISOR	ACT	274,34		274,34
13611	1995/02/02	01	13611	106	03	17	VIDEO	ACT	249,40		249,40
13612	1995/02/02	01	13612	106	02	99	SUORTE DE TV E VIDEO	ACT	54,87		54,87
13614	1998/12/04	01	13614	104	06	19	MÁQUINA FOTOGRAFICA	ACT	134,68		134,68
13618	1998/12/16	01	13618	104	06	18	MÁQUINA DE FILMAR - 8MM	ACT	448,87		448,87
13619	1999/01/20	01	13619	106	02	99	MESA DE COMPUTADOR PINHO	ACT	83,75		83,75
13620	1999/04/12	01	13620	106	03	99	RÁDIO GRAVADOR COM CD	ACT	164,60		164,60
13621	1998/10/28	01	13621	106	05	04	ENCICLOPÉDIA MULTIMÉDIA	ACT	63,60		63,60
13704	1998/01/16	01	13704	106	03	18	TELEVISOR	ACT	139,61		139,61
13705	1998/02/14	01	13705	106	03	17	VIDEO	ACT	123,10		123,10
13755	1997/02/14	01	13755	106	02	15	QUADRO DE LUSANITE PRETO	ACT	130,73		130,73
13756	1997/02/14	01	13756	106	02	15	QUADRO DE LUSANITE PRETO	ACT	130,73		130,73
13757	1997/02/14	01	13757	106	02	15	QUADRO DE LUSANITE PRETO	ACT	130,73		130,73
13813	1993/12/14	01	13813	106	02	06	MESA DE ALUNO	ACT	37,03		37,03
13814	1993/12/14	01	13814	106	02	06	MESA DE ALUNO	ACT	37,03		37,03
13815	1993/12/14	01	13815	106	02	06	MESA DE ALUNO	ACT	37,03		37,03
13816	1993/12/14	01	13816	106	02	06	MESA DE ALUNO	ACT	37,03		37,03
13817	1993/12/14	01	13817	106	02	06	MESA DE ALUNO	ACT	37,03		37,03
13818	1993/12/14	01	13818	106	02	06	MESA DE ALUNO	ACT	37,03		37,03
13819	1993/12/14	01	13819	106	02	06	MESA DE ALUNO	ACT	37,03		37,03
13820	1993/12/14	01	13820	106	02	06	MESA DE ALUNO	ACT	37,03		37,03
13821	1993/12/14	01	13821	106	02	06	MESA DE ALUNO	ACT	37,03		37,03
13822	1993/12/14	01	13822	106	02	06	MESA DE ALUNO	ACT	37,03		37,03
13823	1993/12/14	01	13823	106	02	06	MESA DE ALUNO	ACT	37,03		37,03
13824	1993/12/14	01	13824	106	02	06	MESA DE ALUNO	ACT	37,03		37,03
13825	1993/12/14	01	13825	106	02	06	MESA DE ALUNO	ACT	37,03		37,03
13826	1993/12/14	01	13826	106	02	06	MESA DE ALUNO	ACT	37,03		37,03
13827	1993/12/14	01	13827	106	02	06	MESA DE ALUNO	ACT	37,03		37,03
13828	1993/12/14	01	13828	106	02	06	MESA DE ALUNO	ACT	37,03		37,03
13829	1993/12/14	01	13829	106	02	06	MESA DE ALUNO	ACT	37,03		37,03
13830	1993/12/14	01	13830	106	02	06	MESA DE ALUNO	ACT	37,03		37,03
13831	1993/12/14	01	13831	106	02	06	MESA DE ALUNO	ACT	37,03		37,03
13832	1993/12/14	01	13832	106	02	06	MESA DE ALUNO	ACT	37,03		37,03
13833	1993/12/14	01	13833	106	02	06	MESA DE ALUNO	ACT	37,03		37,03
13834	1993/12/14	01	13834	106	02	06	MESA DE ALUNO	ACT	37,03		37,03
13835	1993/12/14	01	13835	106	02	06	MESA DE ALUNO	ACT	37,03		37,03
13836	1993/12/14	01	13836	106	02	06	MESA DE ALUNO	ACT	37,03		37,03
13837	1993/12/14	01	13837	106	02	06	MESA DE ALUNO	ACT	37,03		37,03
13838	1993/12/14	01	13838	106	02	06	MESA DE ALUNO	ACT	37,03		37,03
13839	1993/12/14	01	13839	106	02	06	MESA DE ALUNO	ACT	37,03		37,03
13840	1993/12/14	01	13840	106	02	06	MESA DE ALUNO	ACT	37,03		37,03
13841	1993/12/14	01	13841	106	02	06	MESA DE ALUNO	ACT	37,03		37,03
13842	1993/12/14	01	13842	106	02	06	MESA DE ALUNO	ACT	37,03		37,03
13843	1997/05/21	01	13843	106	02	99	ARMÁRIO	ACT	124,31		124,31
13844	1997/05/21	01	13844	106	02	99	ARMÁRIO	ACT	124,31		124,31
Total Geral ou a Transportar .....								173.752.931,18	23.897.524,58	197.650.455,76	



## MAPA DE INVENTÁRIO

Data : 2021/05/03

Ano : 2020

Pagina: 81

9

## FICHA PATRIMONIAL : 3 EQUIPAMENTO BÁSICO

Identificação dos bens							Tipo De Sit.	Valor Patrimonial	Alterações Patrimoniais	Valor Atual	
Numero Ordem	Data de Aquisição	Tipo	Nr.Inv.	Cl.	Tipo	Ben					Descrição
13845	1997/05/21	01	13845	106	02	99	ARMÁRIO	ACT	124,31		124,31
13846	1997/05/21	01	13846	106	02	99	ARMÁRIO	ACT	124,31		124,31
13849	1998/10/22	011	13849	106	02	99	SECRETÁRIA	ACT	110,88		110,88
13851	1998/10/22	011	13851	106	02	99	ARMÁRIO	ACT	128,39		128,39
13853	1993/12/14	01	13853	106	02	06	MESA DE ALUNO	ACT	37,03		37,03
13854	1993/12/14	01	13854	106	02	06	MESA DE ALUNO	ACT	37,03		37,03
13855	1993/12/14	01	13855	106	02	06	MESA DE ALUNO	ACT	37,03		37,03
13856	1993/12/14	01	13856	106	02	06	MESA DE ALUNO	ACT	37,03		37,03
13857	1993/12/14	01	13857	106	02	06	MESA DE ALUNO	ACT	37,03		37,03
13858	1993/12/14	01	13858	106	02	06	MESA DE ALUNO	ACT	37,03		37,03
13859	1993/12/14	01	13859	106	02	20	CADEIRA PEQUENA	ACT	12,44		12,44
13860	1993/12/14	01	13860	106	02	20	CADEIRA PEQUENA	ACT	12,44		12,44
13861	1993/12/14	01	13861	106	02	20	CADEIRA PEQUENA	ACT	12,44		12,44
13862	1993/12/14	01	13862	106	02	20	CADEIRA PEQUENA	ACT	12,44		12,44
13863	1993/12/14	01	13863	106	02	20	CADEIRA PEQUENA	ACT	12,44		12,44
13864	1993/12/14	01	13864	106	02	20	CADEIRA PEQUENA	ACT	12,44		12,44
13865	1993/12/14	01	13865	106	02	20	CADEIRA PEQUENA	ACT	12,44		12,44
13866	1993/12/14	01	13866	106	02	20	CADEIRA PEQUENA	ACT	12,44		12,44
13867	1993/12/14	01	13867	106	02	20	CADEIRA PEQUENA	ACT	12,44		12,44
13868	1993/12/14	01	13868	106	02	20	CADEIRA PEQUENA	ACT	12,44		12,44
13869	1993/12/14	01	13869	106	02	20	CADEIRA PEQUENA	ACT	12,44		12,44
13870	1993/12/14	01	13870	106	02	20	CADEIRA PEQUENA	ACT	12,44		12,44
13873	1997/10/17	01	13873	106	02	99	ARMÁRIO METÁLICO	ACT	124,31		124,31
13875	1993/12/14	01	13875	106	02	99	SECRETÁRIA	ACT	77,76		77,76
13879	1992/10/23	01	13879	106	02	06	MESA DE ALUNO EM CHAPA E MADEIRA CREME	ACT	33,10		33,10
13880	1992/10/23	01	13880	106	02	06	MESA DE ALUNO EM CHAPA E MADEIRA CREME	ACT	33,10		33,10
13881	1992/10/23	01	13881	106	02	06	MESA DE ALUNO EM CHAPA E MADEIRA CREME	ACT	33,10		33,10
13882	1992/10/23	01	13882	106	02	06	MESA DE ALUNO EM CHAPA E MADEIRA CREME	ACT	33,10		33,10
13883	1992/10/23	01	13883	106	02	06	MESA DE ALUNO EM CHAPA E MADEIRA CREME	ACT	33,10		33,10
13884	1992/10/23	01	13884	106	02	06	MESA DE ALUNO EM CHAPA E MADEIRA CREME	ACT	33,10		33,10
13885	1992/10/23	01	13885	106	02	06	MESA DE ALUNO EM CHAPA E MADEIRA CREME	ACT	33,10		33,10
13886	1992/10/23	01	13886	106	02	06	MESA DE ALUNO EM CHAPA E MADEIRA CREME	ACT	33,10		33,10
13887	1992/10/23	01	13887	106	02	06	MESA DE ALUNO EM CHAPA E MADEIRA CREME	ACT	33,10		33,10
13888	1992/10/23	01	13888	106	02	06	MESA DE ALUNO EM CHAPA E MADEIRA CREME	ACT	33,10		33,10
13889	1992/10/23	01	13889	106	02	06	MESA DE ALUNO EM CHAPA E MADEIRA CREME	ACT	33,10		33,10
13890	1992/10/23	01	13890	106	02	06	MESA DE ALUNO EM CHAPA E MADEIRA CREME	ACT	33,10		33,10
13891	1996/03/08	01	13891	106	02	20	CADEIRA CREME	ACT	9,80		9,80
13892	1996/03/08	01	13892	106	02	20	CADEIRA CREME	ACT	9,80		9,80
13893	1996/03/08	01	13893	106	02	20	CADEIRA CREME	ACT	9,80		9,80
13894	1996/03/08	01	13894	106	02	20	CADEIRA CREME	ACT	9,80		9,80
13895	1996/03/08	01	13895	106	02	20	CADEIRA CREME	ACT	9,80		9,80
13896	1996/03/08	01	13896	106	02	20	CADEIRA CREME	ACT	9,80		9,80
13897	1996/03/08	01	13897	106	02	20	CADEIRA CREME	ACT	9,80		9,80
13898	1996/03/08	01	13898	106	02	20	CADEIRA CREME	ACT	9,80		9,80
13899	1996/03/08	01	13899	106	02	20	CADEIRA CREME	ACT	9,80		9,80
13900	1996/03/08	01	13900	106	02	20	CADEIRA CREME	ACT	9,80		9,80
13901	1996/03/08	01	13901	106	02	20	CADEIRA CREME	ACT	9,80		9,80
13902	1996/03/08	01	13902	106	02	20	CADEIRA CREME	ACT	9,80		9,80
13903	1996/03/08	01	13903	106	02	20	CADEIRA CREME	ACT	9,80		9,80
Total Geral ou a Transportar .....									173.754.517,20	23.897.524,58	197.652.041,78

## FICHA PATRIMONIAL : 3 EQUIPAMENTO BÁSICO

Identificação dos bens							Tipo De Sit.	Valor Patrimonial	Alterações Patrimoniais	Valor Atual	
Numero Ordem	Data de Aquisição	Tipo	Nr.Inv.	Cl.	Tipo	Ben					Descrição
13904	1996/03/08	01	13904	106	02	20	CADEIRA CREME	ACT	9,80		9,80
13905	1996/03/08	01	13905	106	02	20	CADEIRA CREME	ACT	9,80		9,80
13906	1996/03/08	01	13906	106	02	20	CADEIRA CREME	ACT	9,80		9,80
13907	1996/03/08	01	13907	106	02	20	CADEIRA CREME	ACT	9,80		9,80
13908	1996/03/08	01	13908	106	02	20	CADEIRA CREME	ACT	9,80		9,80
13909	1996/03/08	01	13909	106	02	20	CADEIRA CREME	ACT	9,80		9,80
13910	1996/03/08	01	13910	106	02	20	CADEIRA CREME	ACT	9,80		9,80
13912	1997/06/17	01	13912	106	02	20	CADEIRA ALMOFADA PRETA	ACT	15,17		15,17
13918	1994/12/27	01	13918	106	02	05	MAPA DE PORTUGAL	ACT	14,96		14,96
13920	1997/10/17	01	13920	106	02	99	ARMÁRIO CREME	ACT	124,31		124,31
13930	1997/11/03	01	13930	106	03	99	RÁDIO GRAVADOR	ACT	27,43		27,43
13932	1997/11/03	01	13932	107	05	02	AQUECEDOR ELÉCTRICO BRANCO	ACT	68,59		68,59
13933	1993/12/14	01	13933	106	02	06	MESA EM CHAPA E MADEIRA CREME	ACT	33,10		33,10
13934	1993/12/14	01	13934	106	02	06	MESA EM CHAPA E MADEIRA CREME	ACT	33,10		33,10
13935	1993/12/14	01	13935	106	02	06	MESA EM CHAPA E MADEIRA CREME	ACT	33,10		33,10
13936	1993/12/14	01	13936	106	02	06	MESA EM CHAPA E MADEIRA CREME	ACT	33,10		33,10
13937	1993/12/14	01	13937	106	02	06	MESA EM CHAPA E MADEIRA CREME	ACT	33,10		33,10
13938	1993/12/14	01	13938	106	02	06	MESA EM CHAPA E MADEIRA CREME	ACT	33,10		33,10
13939	1993/12/14	01	13939	106	02	06	MESA EM CHAPA E MADEIRA CREME	ACT	33,10		33,10
13940	1993/12/14	01	13940	106	02	06	MESA EM CHAPA E MADEIRA CREME	ACT	33,10		33,10
13941	1993/12/14	01	13941	106	02	06	MESA EM CHAPA E MADEIRA CREME	ACT	33,10		33,10
13942	1993/12/14	01	13942	106	02	06	MESA EM CHAPA E MADEIRA CREME	ACT	33,10		33,10
13943	1993/12/14	01	13943	106	02	20	CADEIRA CREME	ACT	12,44		12,44
13944	1993/12/14	01	13944	106	02	20	CADEIRA CREME	ACT	12,44		12,44
13945	1993/12/14	01	13945	106	02	20	CADEIRA CREME	ACT	12,44		12,44
13946	1993/12/14	01	13946	106	02	20	CADEIRA CREME	ACT	12,44		12,44
13947	1993/12/14	01	13947	106	02	20	CADEIRA CREME	ACT	12,44		12,44
13948	1993/12/14	01	13948	106	02	20	CADEIRA CREME	ACT	12,44		12,44
13949	1993/12/14	01	13949	106	02	20	CADEIRA CREME	ACT	12,44		12,44
13950	1993/12/14	01	13950	106	02	20	CADEIRA CREME	ACT	12,44		12,44
13951	1993/12/14	01	13951	106	02	20	CADEIRA CREME	ACT	12,44		12,44
13952	1993/12/14	01	13952	106	02	20	CADEIRA CREME	ACT	12,44		12,44
13953	1993/12/14	01	13953	106	02	20	CADEIRA CREME	ACT	12,44		12,44
13954	1993/12/14	01	13954	106	02	20	CADEIRA CREME	ACT	12,44		12,44
13955	1993/12/14	01	13955	106	02	20	CADEIRA CREME	ACT	12,44		12,44
13956	1993/12/14	01	13956	106	02	20	CADEIRA CREME	ACT	12,44		12,44
13957	1993/12/14	01	13957	106	02	20	CADEIRA CREME	ACT	12,44		12,44
13958	1993/12/14	01	13958	106	02	20	CADEIRA CREME	ACT	12,44		12,44
13959	1993/12/14	01	13959	106	02	20	CADEIRA CREME	ACT	12,44		12,44
13960	1993/12/14	01	13960	106	02	20	CADEIRA CREME	ACT	12,44		12,44
13961	1993/12/14	01	13961	106	02	20	CADEIRA CREME	ACT	12,44		12,44
13962	1993/12/14	01	13962	106	02	20	CADEIRA CREME	ACT	12,44		12,44
13964	1997/10/17	01	13964	106	02	99	ARMÁRIO CREME	ACT	124,31		124,31
13972	1993/12/14	01	13972	106	02	20	CADEIRA EM MADEIRA E CHAPA CREME	ACT	12,44		12,44
13973	1993/12/14	01	13973	106	02	20	CADEIRA EM MADEIRA E CHAPA CREME	ACT	12,44		12,44
13974	1993/12/14	01	13974	106	02	20	CADEIRA EM MADEIRA E CHAPA CREME	ACT	12,44		12,44
13975	1993/12/14	01	13975	106	02	20	CADEIRA EM MADEIRA E CHAPA CREME	ACT	12,44		12,44
13976	1993/12/14	01	13976	106	02	20	CADEIRA EM MADEIRA E CHAPA CREME	ACT	12,44		12,44
13977	1993/12/14	01	13977	106	02	20	CADEIRA EM MADEIRA E CHAPA CREME	ACT	12,44		12,44
Total Geral ou a Transportar .....									173.755.615,01	23.897.524,58	197.653.139,59

## MAPA DE INVENTÁRIO

Data : 2021/05/03

Ano : 2020

Pagina: 82

1

## FICHA PATRIMONIAL : 3 EQUIPAMENTO BÁSICO

Identificação dos bens							Tipo De Sit.	Valor Patrimonial	Alterações Patrimoniais	Valor Atual	
Numero Ordem	Data de Aquisição	Tipo	Nr.Inv.	Cl.	Tipo	Ben					Descrição
13978	1993/12/14	01	13978	106	02	20	CADEIRA EM MADEIRA E CHAPA CREME	ACT	12,44		12,44
13979	1993/12/14	01	13979	106	02	20	CADEIRA EM MADEIRA E CHAPA CREME	ACT	12,44		12,44
13980	1993/12/14	01	13980	106	02	20	CADEIRA EM MADEIRA E CHAPA CREME	ACT	12,44		12,44
13981	1993/12/14	01	13981	106	02	20	CADEIRA EM MADEIRA E CHAPA CREME	ACT	12,44		12,44
13982	1993/12/14	01	13982	106	02	20	CADEIRA EM MADEIRA E CHAPA CREME	ACT	12,44		12,44
13983	1993/12/14	01	13983	106	02	20	CADEIRA EM MADEIRA E CHAPA CREME	ACT	12,44		12,44
13984	1993/12/14	01	13984	106	02	20	CADEIRA EM MADEIRA E CHAPA CREME	ACT	12,44		12,44
13985	1993/12/14	01	13985	106	02	20	CADEIRA EM MADEIRA E CHAPA CREME	ACT	12,44		12,44
13986	1993/12/14	01	13986	106	02	20	CADEIRA EM MADEIRA E CHAPA CREME	ACT	12,44		12,44
13987	1993/12/14	01	13987	106	02	20	CADEIRA EM MADEIRA E CHAPA CREME	ACT	12,44		12,44
13988	1993/12/14	01	13988	106	02	20	CADEIRA EM MADEIRA E CHAPA CREME	ACT	12,44		12,44
13989	1993/12/14	01	13989	106	02	20	CADEIRA EM MADEIRA E CHAPA CREME	ACT	12,44		12,44
13990	1993/12/14	01	13990	106	02	20	CADEIRA EM MADEIRA E CHAPA CREME	ACT	12,44		12,44
13991	1993/12/14	01	13991	106	02	20	CADEIRA EM MADEIRA E CHAPA CREME	ACT	12,44		12,44
13992	1993/12/14	01	13992	106	02	20	CADEIRA EM MADEIRA E CHAPA CREME	ACT	12,44		12,44
13993	1993/12/14	01	13993	106	02	20	CADEIRA EM MADEIRA E CHAPA CREME	ACT	12,44		12,44
13994	1993/12/14	01	13994	106	02	20	CADEIRA EM MADEIRA E CHAPA CREME	ACT	12,44		12,44
13995	1993/12/14	01	13995	106	02	20	CADEIRA EM MADEIRA E CHAPA CREME	ACT	12,44		12,44
13996	1993/12/14	01	13996	106	02	20	CADEIRA EM MADEIRA E CHAPA CREME	ACT	12,44		12,44
13997	1993/12/14	01	13997	106	02	20	CADEIRA EM MADEIRA E CHAPA CREME	ACT	12,44		12,44
13998	1993/12/14	01	13998	106	02	20	CADEIRA EM MADEIRA E CHAPA CREME	ACT	12,44		12,44
13999	1993/12/14	01	13999	106	02	20	CADEIRA EM MADEIRA E CHAPA CREME	ACT	12,44		12,44
14000	1993/12/14	01	14000	106	02	20	CADEIRA EM MADEIRA E CHAPA CREME	ACT	12,44		12,44
14001	1993/12/14	01	14001	106	02	20	CADEIRA EM MADEIRA E CHAPA CREME	ACT	12,44		12,44
14002	1993/12/14	01	14002	106	02	20	CADEIRA EM MADEIRA E CHAPA CREME	ACT	12,44		12,44
14003	1993/12/14	01	14003	106	02	20	CADEIRA EM MADEIRA E CHAPA CREME	ACT	12,44		12,44
14004	1993/12/14	01	14004	106	02	20	CADEIRA EM MADEIRA E CHAPA CREME	ACT	12,44		12,44
14005	1993/12/14	01	14005	106	02	20	CADEIRA EM MADEIRA E CHAPA CREME	ACT	12,44		12,44
14006	1993/12/14	01	14006	106	02	20	CADEIRA EM MADEIRA E CHAPA CREME	ACT	12,44		12,44
14007	1993/12/14	01	14007	106	02	20	CADEIRA EM MADEIRA E CHAPA CREME	ACT	12,44		12,44
14008	1993/12/14	01	14008	106	02	20	CADEIRA EM MADEIRA E CHAPA CREME	ACT	12,44		12,44
14009	1993/12/14	01	14009	106	02	20	CADEIRA EM MADEIRA E CHAPA CREME	ACT	12,44		12,44
14010	1993/12/14	01	14010	106	02	20	CADEIRA EM MADEIRA E CHAPA CREME	ACT	12,44		12,44
14011	1993/12/14	01	14011	106	02	20	CADEIRA EM MADEIRA E CHAPA CREME	ACT	12,44		12,44
14012	1993/12/14	01	14012	106	02	20	CADEIRA EM MADEIRA E CHAPA CREME	ACT	12,44		12,44
14013	1992/10/23	01	14013	106	02	06	MESA DE ALUNO EM MADEIRA E CHAPA CREME	ACT	33,10		33,10
14014	1992/10/23	01	14014	106	02	06	MESA DE ALUNO EM MADEIRA E CHAPA CREME	ACT	33,10		33,10
14015	1992/10/23	01	14015	106	02	06	MESA DE ALUNO EM MADEIRA E CHAPA CREME	ACT	33,10		33,10
14016	1992/10/23	01	14016	106	02	06	MESA DE ALUNO EM MADEIRA E CHAPA CREME	ACT	33,10		33,10
14017	1992/10/23	01	14017	106	02	06	MESA DE ALUNO EM MADEIRA E CHAPA CREME	ACT	33,10		33,10
14018	1992/10/23	01	14018	106	02	06	MESA DE ALUNO EM MADEIRA E CHAPA CREME	ACT	33,10		33,10
14019	1992/10/23	01	14019	106	02	06	MESA DE ALUNO EM MADEIRA E CHAPA CREME	ACT	33,10		33,10
14020	1992/10/23	01	14020	106	02	06	MESA DE ALUNO EM MADEIRA E CHAPA CREME	ACT	33,10		33,10
14211	1997/06/17	01	14211	106	02	20	CADEIRA DE SECRETÁRIA COM RODAS PRETA	ACT	15,17		15,17
14212	1993/12/14	01	14212	106	02	20	CADEIRA COM ASSENTO DE MADEIRA CASTANHA	ACT	12,44		12,44
14213	1993/12/14	01	14213	106	02	20	CADEIRA COM ASSENTO DE MADEIRA CASTANHA	ACT	12,44		12,44
14214	1993/12/14	01	14214	106	02	20	CADEIRA COM ASSENTO DE MADEIRA CASTANHA	ACT	12,44		12,44
14215	1993/12/14	01	14215	106	02	20	CADEIRA COM ASSENTO DE MADEIRA CASTANHA	ACT	12,44		12,44
14216	1993/12/14	01	14216	106	02	20	CADEIRA COM ASSENTO DE MADEIRA CASTANHA	ACT	12,44		12,44
Total Geral ou a Transportar .....									173.756.392,58	23.897.524,58	197.653.917,16

## FICHA PATRIMONIAL : 3 EQUIPAMENTO BÁSICO

Identificação dos bens							Tipo De Sit.	Valor Patrimonial	Alterações Patrimoniais	Valor Atual	
Numero Ordem	Data de Aquisição	Tipo	Nr.Inv.	Cl.	Tipo	Ben					Descrição
14217	1993/12/14	01	14217	106	02	20	CADEIRA COM ASSENTO DE MADEIRA CASTANHA	ACT	12,44		12,44
14218	1993/12/14	01	14218	106	02	20	CADEIRA COM ASSENTO DE MADEIRA CASTANHA	ACT	12,44		12,44
14219	1993/12/14	01	14219	106	02	20	CADEIRA COM ASSENTO DE MADEIRA CASTANHA	ACT	12,44		12,44
14220	1993/12/14	01	14220	106	02	20	CADEIRA COM ASSENTO DE MADEIRA CASTANHA	ACT	12,44		12,44
14221	1993/12/14	01	14221	106	02	20	CADEIRA COM ASSENTO DE MADEIRA CASTANHA	ACT	12,44		12,44
14222	1993/12/14	01	14222	106	02	20	CADEIRA COM ASSENTO DE MADEIRA CASTANHA	ACT	12,44		12,44
14223	1993/12/14	01	14223	106	02	20	CADEIRA COM ASSENTO DE MADEIRA CASTANHA	ACT	12,44		12,44
14224	1993/12/14	01	14224	106	02	20	CADEIRA COM ASSENTO DE MADEIRA CASTANHA	ACT	12,44		12,44
14225	1993/12/14	01	14225	106	02	20	CADEIRA COM ASSENTO DE MADEIRA CASTANHA	ACT	12,44		12,44
14226	1993/12/14	01	14226	106	02	20	CADEIRA COM ASSENTO DE MADEIRA CASTANHA	ACT	12,44		12,44
14227	1993/12/14	01	14227	106	02	20	CADEIRA COM ASSENTO DE MADEIRA CASTANHA	ACT	12,44		12,44
14228	1993/12/14	01	14228	106	02	20	CADEIRA COM ASSENTO DE MADEIRA CASTANHA	ACT	12,44		12,44
14229	1993/12/14	01	14229	106	02	20	CADEIRA COM ASSENTO DE MADEIRA CASTANHA	ACT	12,44		12,44
14230	1993/12/14	01	14230	106	02	20	CADEIRA COM ASSENTO DE MADEIRA CASTANHA	ACT	12,44		12,44
14231	1993/12/14	01	14231	106	02	20	CADEIRA COM ASSENTO DE MADEIRA CASTANHA	ACT	12,44		12,44
14232	1993/12/14	01	14232	106	02	20	CADEIRA COM ASSENTO DE MADEIRA CASTANHA	ACT	12,44		12,44
14233	1993/12/14	01	14233	106	02	20	CADEIRA COM ASSENTO DE MADEIRA CASTANHA	ACT	12,44		12,44
14234	1993/12/14	01	14234	106	02	20	CADEIRA COM ASSENTO DE MADEIRA CASTANHA	ACT	12,44		12,44
14235	1993/12/14	01	14235	106	02	20	CADEIRA COM ASSENTO DE MADEIRA CASTANHA	ACT	12,44		12,44
14236	1993/12/14	01	14236	106	02	20	CADEIRA COM ASSENTO DE MADEIRA CASTANHA	ACT	12,44		12,44
14237	1993/12/14	01	14237	106	02	20	CADEIRA COM ASSENTO DE MADEIRA CASTANHA	ACT	12,44		12,44
14238	1993/12/14	01	14238	106	02	06	MESA DE ALUNO COM TAMPO DE FÓRMICA VERDE	ACT	37,03		37,03
14239	1993/12/14	01	14239	106	02	06	MESA DE ALUNO COM TAMPO DE FÓRMICA VERDE	ACT	37,03		37,03
14240	1993/12/14	01	14240	106	02	06	MESA DE ALUNO COM TAMPO DE FÓRMICA VERDE	ACT	37,03		37,03
14241	1993/12/14	01	14241	106	02	06	MESA DE ALUNO COM TAMPO DE FÓRMICA VERDE	ACT	37,03		37,03
14242	1993/12/14	01	14242	106	02	06	MESA DE ALUNO COM TAMPO DE FÓRMICA VERDE	ACT	37,03		37,03
14243	1993/12/14	01	14243	106	02	06	MESA DE ALUNO COM TAMPO DE FÓRMICA VERDE	ACT	37,03		37,03
14244	1993/12/14	01	14244	106	02	06	MESA DE ALUNO COM TAMPO DE FÓRMICA VERDE	ACT	37,03		37,03
14245	1993/12/14	01	14245	106	02	06	MESA DE ALUNO COM TAMPO DE FÓRMICA VERDE	ACT	37,03		37,03
14246	1993/12/14	01	14246	106	02	06	MESA DE ALUNO COM TAMPO DE FÓRMICA VERDE	ACT	37,03		37,03
14247	1993/12/14	01	14247	106	02	06	MESA DE ALUNO COM TAMPO DE FÓRMICA VERDE	ACT	37,03		37,03
14248	1993/12/14	01	14248	106	02	06	MESA DE ALUNO COM TAMPO DE FÓRMICA VERDE	ACT	37,03		37,03
14249	1993/12/14	01	14249	106	02	06	MESA DE ALUNO COM TAMPO DE FÓRMICA VERDE	ACT	37,03		37,03
14250	1993/12/14	01	14250	106	02	06	MESA DE ALUNO COM TAMPO DE FÓRMICA VERDE	ACT	37,03		37,03
14252	1997/11/27	01	14252	106	02	99	ARMÁRIO METÁLICO CINZA	ACT	124,31		124,31
14255	1997/02/14	01	14255	106	02	15	QUADRO PRETO	ACT	130,73		130,73
14297	1997/01/01	01	14297	106	03	99	RÁDIO-GRAVADOR	ACT	48,88		48,88
14498	2000/08/16		14498	106	05	06	LIVRO - " PALMO A PALMO - A PRIMAVERA "	ACT	23,54		23,54
14499	2000/08/16		14499	106	05	06	LIVRO - " PALMO A PALMO - O VERÃO "	ACT	23,54		23,54
14500	2000/08/16		14500	106	05	06	LIVRO - " PALMO A PALMO - O OUTONO "	ACT	23,54		23,54
14501	2000/08/16		14501	106	05	06	LIVRO - " PALMO A PALMO - O INVERNO "	ACT	23,54		23,54
14502	2000/08/16		14502	106	05	06	LIVRO - " PALMO A PALMO - FESTAS "	ACT	23,54		23,54
14503	2000/08/16		14503	106	05	06	LIVRO - " POCAHONTAS "	ACT	1,50		1,50
14504	2000/08/16		14504	106	05	06	LIVRO - " PINÓQUIO "	ACT	1,50		1,50
14506	2000/08/16		14506	106	05	06	LIVRO - " A PEQUENA SEREIA "	ACT	1,50		1,50
14507	2000/08/16		14507	106	05	06	LIVRO - " DONALD E OS SEUS AMIGOS "	ACT	1,50		1,50
14508	2000/08/16		14508	106	05	04	ENCICLOPÉDIA INFANTIL ILUSTRADA	ACT	7,48		7,48
14518	1998/07/20	01	14518	106	02	99	SECRETÁRIA METALIZADA COM 2 GAVETAS	ACT	98,63		98,63
14519	1998/07/20	01	14519	106	02	99	SECRETÁRIA METALIZADA COM 2 GAVETAS	ACT	98,63		98,63
Total Geral ou a Transportar .....								173.757.767,57	23.897.524,58	197.655.292,15	

## FICHA PATRIMONIAL : 3 EQUIPAMENTO BÁSICO

Identificação dos bens							Tipo De Sit.	Valor Patrimonial	Alterações Patrimoniais	Valor Atual	
Numero Ordem	Data de Aquisição	Tipo	Nr.Inv.	Cl.	Tipo	Ben					Descrição
14520	1998/07/20	01	14520	106	02	99	SECRETÁRIA METALIZADA COM 2 GAVETAS	ACT	98,63		98,63
14522	1996/12/23	01	14522	106	02	06	MESA DE ALUNO DE FÓRMICA COM ARMAÇÃO DE METAL	ACT	34,02		34,02
14523	1996/12/23	01	14523	106	02	06	MESA DE ALUNO DE FÓRMICA COM ARMAÇÃO DE METAL	ACT	34,02		34,02
14524	1996/12/23	01	14524	106	02	06	MESA DE ALUNO DE FÓRMICA COM ARMAÇÃO DE METAL	ACT	34,02		34,02
14525	1996/12/23	01	14525	106	02	06	MESA DE ALUNO DE FÓRMICA COM ARMAÇÃO DE METAL	ACT	34,02		34,02
14526	1996/12/23	01	14526	106	02	06	MESA DE ALUNO DE FÓRMICA COM ARMAÇÃO DE METAL	ACT	34,02		34,02
14527	1996/12/23	01	14527	106	02	06	MESA DE ALUNO DE FÓRMICA COM ARMAÇÃO DE METAL	ACT	34,02		34,02
14558	1996/03/08	01	14558	106	02	20	CADEIRA C/ ARMAÇÃO DE FERRO PEQUENA	ACT	9,80		9,80
14559	1996/03/08	01	14559	106	02	20	CADEIRA C/ ARMAÇÃO DE FERRO PEQUENA	ACT	9,80		9,80
14560	1996/03/08	01	14560	106	02	20	CADEIRA C/ ARMAÇÃO DE FERRO PEQUENA	ACT	9,80		9,80
14561	1996/03/08	01	14561	106	02	20	CADEIRA C/ ARMAÇÃO DE FERRO PEQUENA	ACT	9,80		9,80
14562	1996/03/08	01	14562	106	02	20	CADEIRA C/ ARMAÇÃO DE FERRO PEQUENA	ACT	9,80		9,80
14563	1996/03/08	01	14563	106	02	20	CADEIRA C/ ARMAÇÃO DE FERRO PEQUENA	ACT	9,80		9,80
14564	1996/03/08	01	14564	106	02	20	CADEIRA C/ ARMAÇÃO DE FERRO PEQUENA	ACT	9,80		9,80
14565	1996/03/08	01	14565	106	02	20	CADEIRA C/ ARMAÇÃO DE FERRO PEQUENA	ACT	9,80		9,80
14566	1996/03/08	01	14566	106	02	20	CADEIRA C/ ARMAÇÃO DE FERRO PEQUENA	ACT	9,80		9,80
14567	1996/03/08	01	14567	106	02	20	CADEIRA C/ ARMAÇÃO DE FERRO PEQUENA	ACT	9,80		9,80
14568	1996/03/08	01	14568	106	02	20	CADEIRA C/ ARMAÇÃO DE FERRO PEQUENA	ACT	9,80		9,80
14569	1996/03/08	01	14569	106	02	20	CADEIRA C/ ARMAÇÃO DE FERRO PEQUENA	ACT	9,80		9,80
14570	1996/03/08	01	14570	106	02	20	CADEIRA C/ ARMAÇÃO DE FERRO PEQUENA	ACT	9,80		9,80
14571	1996/03/08	01	14571	106	02	20	CADEIRA C/ ARMAÇÃO DE FERRO PEQUENA	ACT	9,80		9,80
14572	1996/03/08	01	14572	106	02	20	CADEIRA C/ ARMAÇÃO DE FERRO PEQUENA	ACT	9,80		9,80
14573	1996/03/08	01	14573	106	02	20	CADEIRA C/ ARMAÇÃO DE FERRO PEQUENA	ACT	9,80		9,80
14574	1996/03/08	01	14574	106	02	20	CADEIRA C/ ARMAÇÃO DE FERRO PEQUENA	ACT	9,80		9,80
14575	1996/03/08	01	14575	106	02	20	CADEIRA C/ ARMAÇÃO DE FERRO PEQUENA	ACT	9,80		9,80
14576	1996/03/08	01	14576	106	02	20	CADEIRA C/ ARMAÇÃO DE FERRO PEQUENA	ACT	9,80		9,80
14577	1996/03/08	01	14577	106	02	20	CADEIRA C/ ARMAÇÃO DE FERRO PEQUENA	ACT	9,80		9,80
14578	1996/03/08	01	14578	106	02	20	CADEIRA C/ ARMAÇÃO DE FERRO PEQUENA	ACT	9,80		9,80
14579	1996/03/08	01	14579	106	02	20	CADEIRA C/ ARMAÇÃO DE FERRO PEQUENA	ACT	9,80		9,80
14580	1996/03/08	01	14580	106	02	20	CADEIRA C/ ARMAÇÃO DE FERRO PEQUENA	ACT	9,80		9,80
14581	1996/03/08	01	14581	106	02	20	CADEIRA C/ ARMAÇÃO DE FERRO PEQUENA	ACT	9,80		9,80
14582	1996/03/08	01	14582	106	02	20	CADEIRA C/ ARMAÇÃO DE FERRO PEQUENA	ACT	9,80		9,80
14583	1996/03/08	01	14583	106	02	20	CADEIRA C/ ARMAÇÃO DE FERRO PEQUENA	ACT	9,80		9,80
14584	1996/03/08	01	14584	106	02	20	CADEIRA C/ ARMAÇÃO DE FERRO PEQUENA	ACT	9,80		9,80
14585	1996/03/08	01	14585	106	02	20	CADEIRA C/ ARMAÇÃO DE FERRO PEQUENA	ACT	9,80		9,80
14586	1996/03/08	01	14586	106	02	20	CADEIRA C/ ARMAÇÃO DE FERRO PEQUENA	ACT	9,80		9,80
14587	1996/03/08	01	14587	106	02	20	CADEIRA C/ ARMAÇÃO DE FERRO PEQUENA	ACT	9,80		9,80
14599	1993/12/14	01	14599	106	02	20	CADEIRA C/ ARMAÇÃO DE FERRO MÉDIA	ACT	12,44		12,44
14600	1993/12/14	01	14600	106	02	20	CADEIRA C/ ARMAÇÃO DE FERRO MÉDIA	ACT	12,44		12,44
14601	1993/12/14	01	14601	106	02	20	CADEIRA C/ ARMAÇÃO DE FERRO MÉDIA	ACT	12,44		12,44
14602	1993/12/14	01	14602	106	02	20	CADEIRA C/ ARMAÇÃO DE FERRO MÉDIA	ACT	12,44		12,44
14603	1993/12/14	01	14603	106	02	20	CADEIRA C/ ARMAÇÃO DE FERRO MÉDIA	ACT	12,44		12,44
14604	1993/12/14	01	14604	106	02	20	CADEIRA C/ ARMAÇÃO DE FERRO MÉDIA	ACT	12,44		12,44
14605	1993/12/14	01	14605	106	02	20	CADEIRA C/ ARMAÇÃO DE FERRO MÉDIA	ACT	12,44		12,44
14606	1993/12/14	01	14606	106	02	20	CADEIRA C/ ARMAÇÃO DE FERRO MÉDIA	ACT	12,44		12,44
14607	1993/12/14	01	14607	106	02	20	CADEIRA C/ ARMAÇÃO DE FERRO MÉDIA	ACT	12,44		12,44
14608	1993/12/14	01	14608	106	02	20	CADEIRA C/ ARMAÇÃO DE FERRO MÉDIA	ACT	12,44		12,44
14609	1993/12/14	01	14609	106	02	20	CADEIRA C/ ARMAÇÃO DE FERRO MÉDIA	ACT	12,44		12,44
14610	1993/12/14	01	14610	106	02	20	CADEIRA C/ ARMAÇÃO DE FERRO MÉDIA	ACT	12,44		12,44
Total Geral ou a Transportar .....									173.758.513,60	23.897.524,58	197.656.038,18

## FICHA PATRIMONIAL : 3 EQUIPAMENTO BÁSICO

Identificação dos bens							Tipo De Sit.	Valor Patrimonial	Alterações Patrimoniais	Valor Atual	
Numero Ordem	Data de Aquisição	Tipo	Nr.Inv.	Cl.	Tipo	Ben					Descrição
14611	1993/12/14	01	14611	106	02	20	CADEIRA C/ ARMAÇÃO DE FERRO MÉDIA	ACT	12,44		12,44
14612	1993/12/14	01	14612	106	02	20	CADEIRA C/ ARMAÇÃO DE FERRO MÉDIA	ACT	12,44		12,44
14613	1993/12/14	01	14613	106	02	20	CADEIRA C/ ARMAÇÃO DE FERRO MÉDIA	ACT	12,44		12,44
14614	1993/12/14	01	14614	106	02	20	CADEIRA C/ ARMAÇÃO DE FERRO MÉDIA	ACT	12,44		12,44
14615	1993/12/14	01	14615	106	02	20	CADEIRA C/ ARMAÇÃO DE FERRO MÉDIA	ACT	12,44		12,44
14616	1993/12/14	01	14616	106	02	20	CADEIRA C/ ARMAÇÃO DE FERRO MÉDIA	ACT	12,44		12,44
14617	1993/12/14	01	14617	106	02	20	CADEIRA C/ ARMAÇÃO DE FERRO MÉDIA	ACT	12,44		12,44
14618	1993/12/14	01	14618	106	02	20	CADEIRA C/ ARMAÇÃO DE FERRO MÉDIA	ACT	12,44		12,44
14619	1996/12/23	01	14619	106	02	20	CADEIRA C/ ARMAÇÃO DE FERRO GRANDE	ACT	10,68		10,68
14620	1996/12/23	01	14620	106	02	20	CADEIRA C/ ARMAÇÃO DE FERRO GRANDE	ACT	10,68		10,68
14621	1996/12/23	01	14621	106	02	20	CADEIRA C/ ARMAÇÃO DE FERRO GRANDE	ACT	10,68		10,68
14622	1996/12/23	01	14622	106	02	20	CADEIRA C/ ARMAÇÃO DE FERRO GRANDE	ACT	10,68		10,68
14623	1996/12/23	01	14623	106	02	20	CADEIRA C/ ARMAÇÃO DE FERRO GRANDE	ACT	10,68		10,68
14624	1996/12/23	01	14624	106	02	20	CADEIRA C/ ARMAÇÃO DE FERRO GRANDE	ACT	10,68		10,68
14625	1998/07/20	01	14625	106	02	20	CADEIRA METÁLICA E NAPA	ACT	15,17		15,17
14626	1998/07/20	01	14626	106	02	20	CADEIRA METÁLICA E NAPA	ACT	15,17		15,17
14627	1998/07/20	01	14627	106	02	20	CADEIRA METÁLICA E NAPA	ACT	15,17		15,17
14798	1997/02/14	01	14798	106	02	15	QUADRO PRETO	ACT	130,73		130,73
14799	1998/09/08	01	14799	106	02	99	ARMÁRIO METÁLICO CINZENTO	ACT	124,31		124,31
14800	1998/09/08	01	14800	106	02	99	ARMÁRIO METÁLICO CINZENTO	ACT	124,31		124,31
14801	1998/09/08	01	14801	106	02	99	ARMÁRIO METÁLICO CINZENTO	ACT	124,31		124,31
14802	1998/09/08	01	14802	106	02	99	ARMÁRIO METÁLICO CINZENTO	ACT	124,31		124,31
14803	1998/09/08	01	14803	106	02	99	ARMÁRIO METÁLICO CINZENTO	ACT	124,31		124,31
14804	1998/09/08	01	14804	106	02	99	ARMÁRIO METÁLICO CINZENTO	ACT	124,31		124,31
14805	1998/09/08	01	14805	106	02	99	ARMÁRIO METÁLICO CINZENTO	ACT	124,31		124,31
14806	1998/09/08	01	14806	106	02	99	ARMÁRIO METÁLICO CINZENTO	ACT	124,31		124,31
14807	1998/09/08	01	14807	106	02	99	ARMÁRIO METÁLICO CINZENTO	ACT	124,31		124,31
14882	1993/12/14	01	14882	106	02	06	MESA DE ALUNO EM FÓRMICA RECTANGULAR	ACT	37,03		37,03
14883	1993/12/14	01	14883	106	02	06	MESA DE ALUNO EM FÓRMICA RECTANGULAR	ACT	37,03		37,03
14884	1993/12/14	01	14884	106	02	06	MESA DE ALUNO EM FÓRMICA RECTANGULAR	ACT	37,03		37,03
14885	1993/12/14	01	14885	106	02	06	MESA DE ALUNO EM FÓRMICA RECTANGULAR	ACT	37,03		37,03
14886	1993/12/14	01	14886	106	02	06	MESA DE ALUNO EM FÓRMICA RECTANGULAR	ACT	37,03		37,03
14887	1993/12/14	01	14887	106	02	06	MESA DE ALUNO EM FÓRMICA RECTANGULAR	ACT	37,03		37,03
14888	1993/12/14	01	14888	106	02	06	MESA DE ALUNO EM FÓRMICA RECTANGULAR	ACT	37,03		37,03
14889	1993/12/14	01	14889	106	02	06	MESA DE ALUNO EM FÓRMICA RECTANGULAR	ACT	37,03		37,03
14890	1993/12/14	01	14890	106	02	06	MESA DE ALUNO EM FÓRMICA RECTANGULAR	ACT	37,03		37,03
14891	1993/12/14	01	14891	106	02	06	MESA DE ALUNO EM FÓRMICA RECTANGULAR	ACT	37,03		37,03
14892	1993/12/14	01	14892	106	02	06	MESA DE ALUNO EM FÓRMICA RECTANGULAR	ACT	37,03		37,03
14893	1993/12/14	01	14893	106	02	06	MESA DE ALUNO EM FÓRMICA RECTANGULAR	ACT	37,03		37,03
14894	1993/12/14	01	14894	106	02	06	MESA DE ALUNO EM FÓRMICA RECTANGULAR	ACT	37,03		37,03
14895	1993/12/14	01	14895	106	02	06	MESA DE ALUNO EM FÓRMICA RECTANGULAR	ACT	37,03		37,03
14896	1993/12/14	01	14896	106	02	06	MESA DE ALUNO EM FÓRMICA RECTANGULAR	ACT	37,03		37,03
14897	1993/12/14	01	14897	106	02	06	MESA DE ALUNO EM FÓRMICA RECTANGULAR	ACT	37,03		37,03
14898	1993/12/14	01	14898	106	02	06	MESA DE ALUNO EM FÓRMICA RECTANGULAR	ACT	37,03		37,03
14899	1993/12/14	01	14899	106	02	06	MESA DE ALUNO EM FÓRMICA RECTANGULAR	ACT	37,03		37,03
14900	1993/12/14	01	14900	106	02	06	MESA DE ALUNO EM FÓRMICA RECTANGULAR	ACT	37,03		37,03
14923	1993/12/14	01	14923	106	02	20	CADEIRA EM MADEIRA MÉDIA	ACT	12,44		12,44
14924	1993/12/14	01	14924	106	02	20	CADEIRA EM MADEIRA MÉDIA	ACT	12,44		12,44
14925	1993/12/14	01	14925	106	02	20	CADEIRA EM MADEIRA MÉDIA	ACT	12,44		12,44
Total Geral ou a Transportar .....									173.760.713,12	23.897.524,58	197.658.237,70

## FICHA PATRIMONIAL : 3 EQUIPAMENTO BÁSICO

Identificação dos bens							Tipo De Sit.	Valor Patrimonial	Alterações Patrimoniais	Valor Atual	
Numero Ordem	Data de Aquisição	Tipo	Nr.Inv.	Cl.	Tipo	Ben					Descrição
14926	1993/12/14	01	14926	106	02	20	CADEIRA EM MADEIRA MÉDIA	ACT	12,44		12,44
14927	1993/12/14	01	14927	106	02	20	CADEIRA EM MADEIRA MÉDIA	ACT	12,44		12,44
14928	1993/12/14	01	14928	106	02	20	CADEIRA EM MADEIRA MÉDIA	ACT	12,44		12,44
14929	1993/12/14	01	14929	106	02	20	CADEIRA EM MADEIRA MÉDIA	ACT	12,44		12,44
14930	1993/12/14	01	14930	106	02	20	CADEIRA EM MADEIRA MÉDIA	ACT	12,44		12,44
14931	1993/12/14	01	14931	106	02	20	CADEIRA EM MADEIRA MÉDIA	ACT	12,44		12,44
14932	1993/12/14	01	14932	106	02	20	CADEIRA EM MADEIRA MÉDIA	ACT	12,44		12,44
14933	1993/12/14	01	14933	106	02	20	CADEIRA EM MADEIRA MÉDIA	ACT	12,44		12,44
14934	1993/12/14	01	14934	106	02	20	CADEIRA EM MADEIRA MÉDIA	ACT	12,44		12,44
14935	1993/12/14	01	14935	106	02	20	CADEIRA EM MADEIRA MÉDIA	ACT	12,44		12,44
14936	1993/12/14	01	14936	106	02	20	CADEIRA EM MADEIRA MÉDIA	ACT	12,44		12,44
14937	1993/12/14	01	14937	106	02	20	CADEIRA EM MADEIRA MÉDIA	ACT	12,44		12,44
14938	1993/12/14	01	14938	106	02	20	CADEIRA EM MADEIRA MÉDIA	ACT	12,44		12,44
14939	1993/12/14	01	14939	106	02	20	CADEIRA EM MADEIRA MÉDIA	ACT	12,44		12,44
14940	1993/12/14	01	14940	106	02	20	CADEIRA EM MADEIRA MÉDIA	ACT	12,44		12,44
14941	1993/12/14	01	14941	106	02	20	CADEIRA EM MADEIRA MÉDIA	ACT	12,44		12,44
14942	1993/12/14	01	14942	106	02	20	CADEIRA EM MADEIRA MÉDIA	ACT	12,44		12,44
14943	1993/12/14	01	14943	106	02	20	CADEIRA EM MADEIRA MÉDIA	ACT	12,44		12,44
14944	1993/12/14	01	14944	106	02	20	CADEIRA EM MADEIRA MÉDIA	ACT	12,44		12,44
14945	1993/12/14	01	14945	106	02	20	CADEIRA EM MADEIRA MÉDIA	ACT	12,44		12,44
14946	1993/12/14	01	14946	106	02	20	CADEIRA EM MADEIRA MÉDIA	ACT	12,44		12,44
14947	1993/12/14	01	14947	106	02	20	CADEIRA EM MADEIRA MÉDIA	ACT	12,44		12,44
14948	1993/12/14	01	14948	106	02	20	CADEIRA EM MADEIRA MÉDIA	ACT	12,44		12,44
14949	1993/12/14	01	14949	106	02	20	CADEIRA EM MADEIRA MÉDIA	ACT	12,44		12,44
14950	1993/12/14	01	14950	106	02	20	CADEIRA EM MADEIRA MÉDIA	ACT	12,44		12,44
14951	1993/12/14	01	14951	106	02	20	CADEIRA EM MADEIRA MÉDIA	ACT	12,44		12,44
14952	1993/12/14	01	14952	106	02	20	CADEIRA EM MADEIRA MÉDIA	ACT	12,44		12,44
14953	1993/12/14	01	14953	106	02	20	CADEIRA EM MADEIRA MÉDIA	ACT	12,44		12,44
14954	1993/12/14	01	14954	106	02	20	CADEIRA EM MADEIRA MÉDIA	ACT	12,44		12,44
14955	1993/12/14	01	14955	106	02	20	CADEIRA EM MADEIRA MÉDIA	ACT	12,44		12,44
14956	1993/12/14	01	14956	106	02	20	CADEIRA EM MADEIRA MÉDIA	ACT	12,44		12,44
14957	1993/12/14	01	14957	106	02	20	CADEIRA EM MADEIRA MÉDIA	ACT	12,44		12,44
14958	1993/12/14	01	14958	106	02	20	CADEIRA EM MADEIRA MÉDIA	ACT	12,44		12,44
14959	1993/12/14	01	14959	106	02	20	CADEIRA EM MADEIRA MÉDIA	ACT	12,44		12,44
14960	1993/12/14	01	14960	106	02	20	CADEIRA EM MADEIRA MÉDIA	ACT	12,44		12,44
14961	1993/12/14	01	14961	106	02	20	CADEIRA EM MADEIRA MÉDIA	ACT	12,44		12,44
14962	1993/12/14	01	14962	106	02	20	CADEIRA EM MADEIRA MÉDIA	ACT	12,44		12,44
14963	1993/12/14	01	14963	106	02	20	CADEIRA EM MADEIRA MÉDIA	ACT	12,44		12,44
14964	1993/12/14	01	14964	106	02	20	CADEIRA EM MADEIRA MÉDIA	ACT	12,44		12,44
14965	1993/12/14	01	14965	106	02	20	CADEIRA EM MADEIRA MÉDIA	ACT	12,44		12,44
14966	1993/12/14	01	14966	106	02	20	CADEIRA EM MADEIRA MÉDIA	ACT	12,44		12,44
14967	1993/12/14	01	14967	106	02	20	CADEIRA EM MADEIRA GRANDE	ACT	17,01		17,01
14968	1993/12/14	01	14968	106	02	20	CADEIRA EM MADEIRA GRANDE	ACT	17,01		17,01
14969	1993/12/14	01	14969	106	02	20	CADEIRA EM MADEIRA GRANDE	ACT	17,01		17,01
14970	1993/12/14	01	14970	106	02	20	CADEIRA EM MADEIRA GRANDE	ACT	17,01		17,01
14971	1993/12/14	01	14971	106	02	20	CADEIRA EM MADEIRA GRANDE	ACT	17,01		17,01
14972	1993/12/14	01	14972	106	02	20	CADEIRA EM MADEIRA GRANDE	ACT	17,01		17,01
14973	1993/12/14	01	14973	106	02	20	CADEIRA EM MADEIRA GRANDE	ACT	17,01		17,01
14974	1993/12/14	01	14974	106	02	20	CADEIRA EM MADEIRA GRANDE	ACT	17,01		17,01
Total Geral ou a Transportar .....									173.761.359,24	23.897.524,58	197.658.883,82

## FICHA PATRIMONIAL : 3 EQUIPAMENTO BÁSICO

Identificação dos bens							Tipo De Sit.	Valor Patrimonial	Alterações Patrimoniais	Valor Atual	
Numero Ordem	Data de Aquisição	Tipo	Nr.Inv.	Cl.	Tipo	Ben					Descrição
14975	1993/12/14	01	14975	106	02	20	CADEIRA EM MADEIRA GRANDE	ACT	17,01		17,01
14976	1993/12/14	01	14976	106	02	20	CADEIRA EM MADEIRA GRANDE	ACT	17,01		17,01
14977	1993/12/14	01	14977	106	02	20	CADEIRA EM MADEIRA GRANDE	ACT	17,01		17,01
14978	1993/12/14	01	14978	106	02	20	CADEIRA EM MADEIRA GRANDE	ACT	17,01		17,01
14979	1993/12/14	01	14979	106	02	20	CADEIRA EM MADEIRA GRANDE	ACT	17,01		17,01
14980	1993/12/14	01	14980	106	02	20	CADEIRA EM MADEIRA GRANDE	ACT	17,01		17,01
14981	1993/12/14	01	14981	106	02	20	CADEIRA EM MADEIRA GRANDE	ACT	17,01		17,01
14982	1993/12/14	01	14982	106	02	20	CADEIRA EM MADEIRA GRANDE	ACT	17,01		17,01
14983	1993/12/14	01	14983	106	02	20	CADEIRA EM MADEIRA GRANDE	ACT	17,01		17,01
14984	1993/12/14	01	14984	106	02	20	CADEIRA EM MADEIRA GRANDE	ACT	17,01		17,01
14985	1993/12/14	01	14985	106	02	20	CADEIRA EM MADEIRA GRANDE	ACT	17,01		17,01
14986	1993/12/14	01	14986	106	02	20	CADEIRA EM MADEIRA GRANDE	ACT	17,01		17,01
14987	1993/12/14	01	14987	106	02	20	CADEIRA EM MADEIRA GRANDE	ACT	17,01		17,01
14988	1993/12/14	01	14988	106	02	20	CADEIRA EM MADEIRA GRANDE	ACT	17,01		17,01
14989	1993/12/14	01	14989	106	02	20	CADEIRA EM MADEIRA GRANDE	ACT	17,01		17,01
14990	1993/12/14	01	14990	106	02	20	CADEIRA EM MADEIRA GRANDE	ACT	17,01		17,01
14991	1993/12/14	01	14991	106	02	20	CADEIRA EM MADEIRA GRANDE	ACT	17,01		17,01
14992	1993/12/14	01	14992	106	02	20	CADEIRA EM MADEIRA GRANDE	ACT	17,01		17,01
14993	1993/12/14	01	14993	106	02	20	CADEIRA EM MADEIRA GRANDE	ACT	17,01		17,01
14994	1993/12/14	01	14994	106	02	20	CADEIRA EM MADEIRA GRANDE	ACT	17,01		17,01
14995	1993/12/14	01	14995	106	02	20	CADEIRA EM MADEIRA GRANDE	ACT	17,01		17,01
14996	1993/12/14	01	14996	106	02	20	CADEIRA EM MADEIRA GRANDE	ACT	17,01		17,01
15112	1999/03/28	01	15112	106	03	99	LEITOR CD	ACT	81,12		81,12
15113	1999/03/28	01	15113	106	03	99	LEITOR CD	ACT	81,12		81,12
15114	1999/03/28	01	15114	106	03	99	LEITOR CD	ACT	81,12		81,12
15115	1999/03/28	01	15115	106	03	99	LEITOR CD	ACT	81,12		81,12
15116	1999/06/02	01	15116	106	03	16	RETROPROJECTOR	ACT	484,38		484,38
15117	1998/10/15	01	15117	106	02	20	CADEIRA DE BRAÇOS	ACT	19,84		19,84
15118	1998/10/15	01	15118	106	02	20	CADEIRA DE BRAÇOS	ACT	19,84		19,84
15119	1998/10/15	01	15119	106	02	20	CADEIRA DE BRAÇOS	ACT	19,84		19,84
15120	1998/10/15	01	15120	106	02	20	CADEIRA DE BRAÇOS	ACT	19,84		19,84
15121	1998/10/15	01	15121	106	02	20	CADEIRA DE BRAÇOS	ACT	19,84		19,84
15122	1998/10/15	01	15122	106	02	20	CADEIRA DE BRAÇOS	ACT	19,84		19,84
15123	1999/12/20	01	15123	106	02	99	ESTANTE DUPLA	ACT	388,08		388,08
15124	1999/12/20	01	15124	106	02	99	ESTANTE SIMPLES	ACT	194,06		194,06
15125	1999/12/20	01	15125	106	02	99	ESTANTE SIMPLES	ACT	194,06		194,06
15126	1999/12/20	01	15126	106	02	99	ESTANTE SIMPLES	ACT	194,06		194,06
15127	1999/12/20	01	15127	106	02	99	ESTANTE SIMPLES	ACT	194,06		194,06
15128	1999/12/20	01	15128	106	02	99	ESTANTE PARA CDS E CASSETES	ACT	294,73		294,73
15129	1999/12/20	01	15129	106	02	99	ESTANTE BOXES	ACT	597,65		597,65
15130	1999/12/20	01	15130	106	02	99	CAIXA PARA ALBUNS EM MADEIRA	ACT	109,71		109,71
15131	1999/12/20	01	15131	106	02	99	CAIXA PARA ALBUNS EM MADEIRA	ACT	109,71		109,71
15132	1999/12/20	01	15132	106	02	99	CAIXA PARA ALBUNS EM MADEIRA	ACT	109,71		109,71
15133	1999/12/20	01	15133	106	02	99	CAIXA PARA ALBUNS EM MADEIRA	ACT	109,71		109,71
15134	1999/12/20	01	15134	106	02	99	CARRO PARA COMPUTADOR E MONITOR COM 2 PRATELERIAS AMOVIVEIS	ACT	224,17		224,17
15135	1999/12/20	01	15135	106	02	99	CARRO PARA COMPUTADOR E MONITOR COM 2 PRATELERIAS AMOVIVEIS	ACT	224,17		224,17
15136	1999/12/20	01	15136	106	02	99	MESA DE APOIO TAMPO REDONDO EM DURALUMINIO	ACT	49,65		49,65
Total Geral ou a Transportar .....									173.765.654,89	23.897.524,58	197.663.179,47



## FICHA PATRIMONIAL : 3 EQUIPAMENTO BÁSICO

Identificação dos bens							Tipo De Sit.	Valor Patrimonial	Alterações Patrimoniais	Valor Atual	
Numero Ordem	Data de Aquisição	Tipo	Nr.Inv.	Cl.	Tipo	Bem					Descrição
15137	1999/12/20	01	15137	106	02	99	MESA DE LEITURA	ACT	160,16		160,16
15138	1999/12/20	01	15138	106	02	99	MESA DE LEITURA	ACT	160,16		160,16
15139	1999/12/20	01	15139	106	02	99	MESA DE LEITURA REDONDA	ACT	114,39		114,39
15140	1999/12/20	01	15140	106	02	99	MESA DE LEITURA REDONDA	ACT	114,39		114,39
15141	1999/12/20	01	15141	106	02	99	MESA DE LEITURA REDONDA	ACT	114,39		114,39
15142	1999/12/20	01	15142	106	02	99	SECRETÁRIA COM BLOCO DE GAVETAS	ACT	326,80		326,80
15143	1999/12/20	01	15143	106	02	20	CADEIRA DE LEITURA TAMPO EM MADEIRA	ACT	40,86		40,86
15144	1999/12/20	01	15144	106	02	20	CADEIRA DE LEITURA TAMPO EM MADEIRA	ACT	40,86		40,86
15145	1999/12/20	01	15145	106	02	20	CADEIRA DE LEITURA TAMPO EM MADEIRA	ACT	40,86		40,86
15146	1999/12/20	01	15146	106	02	20	CADEIRA DE LEITURA TAMPO EM MADEIRA	ACT	40,86		40,86
15147	1999/12/20	01	15147	106	02	20	CADEIRA DE LEITURA TAMPO EM MADEIRA	ACT	40,86		40,86
15148	1999/12/20	01	15148	106	02	20	CADEIRA DE LEITURA TAMPO EM MADEIRA	ACT	40,86		40,86
15149	1999/12/20	01	15149	106	02	20	CADEIRA DE LEITURA TAMPO EM MADEIRA	ACT	40,86		40,86
15150	1999/12/20	01	15150	106	02	20	CADEIRA DE LEITURA TAMPO EM MADEIRA	ACT	40,86		40,86
15151	1999/12/20	01	15151	106	02	20	CADEIRA DE LEITURA TAMPO EM MADEIRA	ACT	40,86		40,86
15152	1999/12/20	01	15152	106	02	20	CADEIRA DE LEITURA TAMPO EM MADEIRA	ACT	40,86		40,86
15153	1999/12/20	01	15153	106	02	20	CADEIRA DE LEITURA TAMPO EM MADEIRA	ACT	40,86		40,86
15154	1999/12/20	01	15154	106	02	20	CADEIRA DE LEITURA TAMPO EM MADEIRA	ACT	40,86		40,86
15155	1999/12/20	01	15155	106	02	20	CADEIRA DE LEITURA TAMPO EM MADEIRA	ACT	40,86		40,86
15156	1999/12/20	01	15156	106	02	20	CADEIRA DE LEITURA TAMPO EM MADEIRA	ACT	40,86		40,86
15157	1999/12/20	01	15157	106	02	20	CADEIRA DE LEITURA TAMPO EM MADEIRA	ACT	40,86		40,86
15158	1999/12/20	01	15158	106	02	20	CADEIRA DE LEITURA TAMPO EM MADEIRA	ACT	40,86		40,86
15159	1999/12/20	01	15159	106	02	20	CADEIRA DE LEITURA TAMPO EM MADEIRA	ACT	40,86		40,86
15160	1999/12/20	01	15160	106	02	20	CADEIRA DE LEITURA TAMPO EM MADEIRA	ACT	40,86		40,86
15161	1999/12/20	01	15161	106	02	20	CADEIRA DE LEITURA TAMPO EM MADEIRA	ACT	40,86		40,86
15162	1999/12/20	01	15162	106	02	20	CADEIRA DE LEITURA TAMPO EM MADEIRA	ACT	40,86		40,86
15163	1999/12/20	01	15163	106	02	20	CADEIRA DE LEITURA TAMPO EM MADEIRA	ACT	40,86		40,86
15164	1999/12/20	01	15164	106	02	20	CADEIRA DE LEITURA TAMPO EM MADEIRA	ACT	40,86		40,86
15165	1999/12/20	01	15165	106	02	20	CADEIRA DE LEITURA TAMPO EM MADEIRA	ACT	40,86		40,86
15166	1999/12/20	01	15166	106	02	20	CADEIRA DE LEITURA TAMPO EM MADEIRA	ACT	40,86		40,86
15172	1993/12/16	01	15172	106	02	99	ARMÁRIO CINZA	ACT	123,53		123,53
15173	1993/12/16	01	15173	106	02	99	ARMÁRIO CINZA	ACT	123,53		123,53
15174	1993/12/16	01	15174	106	02	99	ARMÁRIO CINZA	ACT	123,53		123,53
15175	1993/12/16	01	15175	106	02	99	ARMÁRIO CINZA	ACT	123,53		123,53
15176	1993/12/16	01	15176	106	02	99	ARMÁRIO CINZA	ACT	123,53		123,53
15177	1993/12/16	01	15177	106	02	99	ARMÁRIO CINZA	ACT	123,53		123,53
15178	1993/12/02	01	15178	106	02	20	CADEIRA ALMOPADADA ROSA E AZUL	ACT	28,68		28,68
15179	1993/12/02	01	15179	106	02	20	CADEIRA ALMOPADADA ROSA E AZUL	ACT	28,68		28,68
15180	1993/12/02	01	15180	106	02	20	CADEIRA ALMOPADADA ROSA E AZUL	ACT	28,68		28,68
15181	1993/12/02	01	15181	106	02	99	SECRETÁRIA COM GAVETAS - CASTANHA	ACT	190,94		190,94
15182	1993/12/02	01	15182	106	02	99	SECRETÁRIA COM GAVETAS - CASTANHA	ACT	190,94		190,94
15183	1993/12/02	01	15183	106	02	99	SECRETÁRIA COM GAVETAS - CASTANHA	ACT	190,94		190,94
15184	1993/11/25	01	15184	106	02	20	CADEIRA - BEGE	ACT	12,44		12,44
15185	1993/11/25	01	15185	106	02	20	CADEIRA - BEGE	ACT	12,44		12,44
15186	1993/11/25	01	15186	106	02	20	CADEIRA - BEGE	ACT	12,44		12,44
15187	1993/11/25	01	15187	106	02	20	CADEIRA - BEGE	ACT	12,44		12,44
15188	1993/11/25	01	15188	106	02	20	CADEIRA - BEGE	ACT	12,44		12,44
15189	1993/11/25	01	15189	106	02	20	CADEIRA - BEGE	ACT	12,44		12,44
15190	1993/11/25	01	15190	106	02	20	CADEIRA - BEGE	ACT	12,44		12,44
Total Geral ou a Transportar .....									173.769.112,94	23.897.524,58	197.666.637,52

## FICHA PATRIMONIAL : 3 EQUIPAMENTO BÁSICO

Identificação dos bens							Tipo De Sit.	Valor Patrimonial	Alterações Patrimoniais	Valor Atual	
Numero Ordem	Data de Aquisição	Tipo	Nr.Inv.	Cl.	Tipo	Bem					Descrição
15191	1993/11/25	01	15191	106	02	20		ACT	12,44		12,44
15192	1993/11/25	01	15192	106	02	20		ACT	12,44		12,44
15193	1993/11/25	01	15193	106	02	20		ACT	12,44		12,44
15194	1993/11/25	01	15194	106	02	20	CADEIRA - BEGE	ACT	12,44		12,44
15195	1993/11/25	01	15195	106	02	20	CADEIRA - BEGE	ACT	12,44		12,44
15196	1993/11/25	01	15196	106	02	20	CADEIRA - BEGE	ACT	12,44		12,44
15197	1993/11/25	01	15197	106	02	20	CADEIRA - BEGE	ACT	12,44		12,44
15198	1993/11/25	01	15198	106	02	20	CADEIRA - BEGE	ACT	12,44		12,44
15199	1993/11/25	01	15199	106	02	20	CADEIRA - BEGE	ACT	12,44		12,44
15200	1993/11/25	01	15200	106	02	20	CADEIRA - BEGE	ACT	12,44		12,44
15201	1993/11/25	01	15201	106	02	20	CADEIRA - BEGE	ACT	12,44		12,44
15202	1993/11/25	01	15202	106	02	20	CADEIRA - BEGE	ACT	12,44		12,44
15203	1993/11/25	01	15203	106	02	20	CADEIRA - BEGE	ACT	12,44		12,44
15204	1993/11/25	01	15204	106	02	20	CADEIRA - BEGE	ACT	12,44		12,44
15205	1993/11/25	01	15205	106	02	20	CADEIRA - BEGE	ACT	12,44		12,44
15206	1993/11/25	01	15206	106	02	20	CADEIRA - BEGE	ACT	12,44		12,44
15207	1993/11/25	01	15207	106	02	20	CADEIRA - BEGE	ACT	12,44		12,44
15208	1993/11/25	01	15208	106	02	20	CADEIRA - BEGE	ACT	12,44		12,44
15209	1993/11/25	01	15209	106	02	20	CADEIRA - BEGE	ACT	12,44		12,44
15210	1993/11/25	01	15210	106	02	20	CADEIRA - BEGE	ACT	12,44		12,44
15211	1993/11/25	01	15211	106	02	20	CADEIRA - BEGE	ACT	12,44		12,44
15212	1993/11/25	01	15212	106	02	20	CADEIRA - BEGE	ACT	12,44		12,44
15213	1993/11/25	01	15213	106	02	20	CADEIRA - BEGE	ACT	12,44		12,44
15214	1993/11/25	01	15214	106	02	20	CADEIRA - BEGE	ACT	12,44		12,44
15215	1993/11/25	01	15215	106	02	20	CADEIRA - BEGE	ACT	12,44		12,44
15216	1993/11/25	01	15216	106	02	20	CADEIRA - BEGE	ACT	12,44		12,44
15217	1993/11/25	01	15217	106	02	20	CADEIRA - BEGE	ACT	12,44		12,44
15218	1993/11/25	01	15218	106	02	20	CADEIRA - BEGE	ACT	12,44		12,44
15219	1993/11/25	01	15219	106	02	20	CADEIRA - BEGE	ACT	12,44		12,44
15220	1993/11/25	01	15220	106	02	20	CADEIRA - BEGE	ACT	12,44		12,44
15221	1993/11/25	01	15221	106	02	20	CADEIRA - BEGE	ACT	12,44		12,44
15222	1993/11/25	01	15222	106	02	20	CADEIRA - BEGE	ACT	12,44		12,44
15223	1993/11/25	01	15223	106	02	20	CADEIRA - BEGE	ACT	12,44		12,44
15224	1993/11/25	01	15224	106	02	20	CADEIRA - BEGE	ACT	12,44		12,44
15225	1993/11/25	01	15225	106	02	20	CADEIRA - BEGE	ACT	12,44		12,44
15226	1993/11/25	01	15226	106	02	20	CADEIRA - BEGE	ACT	12,44		12,44
15227	1993/11/25	01	15227	106	02	20	CADEIRA - BEGE	ACT	12,44		12,44
15228	1993/11/25	01	15228	106	02	20	CADEIRA - BEGE	ACT	12,44		12,44
15229	1993/11/25	01	15229	106	02	20	CADEIRA - BEGE	ACT	12,44		12,44
15230	1993/11/25	01	15230	106	02	20	CADEIRA - BEGE	ACT	12,44		12,44
15231	1993/11/25	01	15231	106	02	20	CADEIRA - BEGE	ACT	12,44		12,44
15232	1993/11/25	01	15232	106	02	20	CADEIRA - BEGE	ACT	12,44		12,44
15233	1993/11/25	01	15233	106	02	20	CADEIRA - BEGE	ACT	12,44		12,44
15234	1993/11/25	01	15234	106	02	20	CADEIRA - BEGE	ACT	12,44		12,44
15235	1993/11/25	01	15235	106	02	20	CADEIRA - BEGE	ACT	12,44		12,44
15236	1993/11/25	01	15236	106	02	20	CADEIRA - BEGE	ACT	12,44		12,44
15237	1993/11/25	01	15237	106	02	20	CADEIRA - BEGE	ACT	12,44		12,44
15238	1993/11/25	01	15238	106	02	20	CADEIRA - BEGE	ACT	12,44		12,44
15239	1993/11/25	01	15239	106	02	20	CADEIRA - BEGE	ACT	12,44		12,44
Total Geral ou a Transportar .....								173.769.722,50	23.897.524,58	197.667.247,08	

## FICHA PATRIMONIAL : 3 EQUIPAMENTO BÁSICO

Identificação dos bens							Tipo De Sit.	Valor Patrimonial	Alterações Patrimoniais	Valor Atual	
Numero Ordem	Data de Aquisição	Tipo	Nr.Inv.	Cl.	Tipo	Ben					Descrição
15240	1993/11/25	01	15240	106	02	20	CADEIRA - BEGE	ACT	12,44		12,44
15241	1993/11/25	01	15241	106	02	20	CADEIRA - BEGE	ACT	12,44		12,44
15242	1993/11/25	01	15242	106	02	20	CADEIRA - BEGE	ACT	12,44		12,44
15243	1993/11/25	01	15243	106	02	20	CADEIRA - BEGE	ACT	12,44		12,44
15251	1993/12/14	01	15251	106	02	06	MESA DE ALUNO - BEGE	ACT	37,03		37,03
15252	1993/12/14	01	15252	106	02	06	MESA DE ALUNO - BEGE	ACT	37,03		37,03
15253	1993/12/14	01	15253	106	02	06	MESA DE ALUNO - BEGE	ACT	37,03		37,03
15254	1993/12/14	01	15254	106	02	06	MESA DE ALUNO - BEGE	ACT	37,03		37,03
15255	1993/12/14	01	15255	106	02	06	MESA DE ALUNO - BEGE	ACT	37,03		37,03
15256	1993/12/14	01	15256	106	02	06	MESA DE ALUNO - BEGE	ACT	37,03		37,03
15257	1993/12/14	01	15257	106	02	06	MESA DE ALUNO - BEGE	ACT	37,03		37,03
15258	1993/12/14	01	15258	106	02	06	MESA DE ALUNO - BEGE	ACT	37,03		37,03
15259	1993/12/14	01	15259	106	02	06	MESA DE ALUNO - BEGE	ACT	37,03		37,03
15260	1993/12/14	01	15260	106	02	06	MESA DE ALUNO - BEGE	ACT	37,03		37,03
15261	1993/12/14	01	15261	106	02	06	MESA DE ALUNO - BEGE	ACT	37,03		37,03
15262	1993/12/14	01	15262	106	02	06	MESA DE ALUNO - BEGE	ACT	37,03		37,03
15263	1993/12/14	01	15263	106	02	06	MESA DE ALUNO - BEGE	ACT	37,03		37,03
15264	1993/12/14	01	15264	106	02	06	MESA DE ALUNO - BEGE	ACT	37,03		37,03
15265	1993/12/14	01	15265	106	02	06	MESA DE ALUNO - BEGE	ACT	37,03		37,03
15266	1993/12/14	01	15266	106	02	06	MESA DE ALUNO - BEGE	ACT	37,03		37,03
15267	1993/12/14	01	15267	106	02	06	MESA DE ALUNO - BEGE	ACT	37,03		37,03
15268	1993/12/14	01	15268	106	02	06	MESA DE ALUNO - BEGE	ACT	37,03		37,03
15269	1993/12/14	01	15269	106	02	06	MESA DE ALUNO - BEGE	ACT	37,03		37,03
15270	1993/12/14	01	15270	106	02	06	MESA DE ALUNO - BEGE	ACT	37,03		37,03
15271	1993/12/14	01	15271	106	02	06	MESA DE ALUNO - BEGE	ACT	37,03		37,03
15272	1993/12/14	01	15272	106	02	06	MESA DE ALUNO - BEGE	ACT	37,03		37,03
15273	1993/12/14	01	15273	106	02	06	MESA DE ALUNO - BEGE	ACT	37,03		37,03
15274	1993/12/14	01	15274	106	02	06	MESA DE ALUNO - BEGE	ACT	37,03		37,03
15275	1993/12/14	01	15275	106	02	06	MESA DE ALUNO - BEGE	ACT	37,03		37,03
15276	1993/12/14	01	15276	106	02	06	MESA DE ALUNO - BEGE	ACT	37,03		37,03
15277	1993/12/14	01	15277	106	02	06	MESA DE ALUNO - BEGE	ACT	37,03		37,03
15278	1993/12/14	01	15278	106	02	06	MESA DE ALUNO - BEGE	ACT	37,03		37,03
15279	1993/12/14	01	15279	106	02	06	MESA DE ALUNO - BEGE	ACT	37,03		37,03
15280	1993/12/14	01	15280	106	02	06	MESA DE ALUNO - BEGE	ACT	37,03		37,03
15281	1993/12/16	01	15281	106	02	99	SECRETÁRIA DE PROFESSOR - BEGE	ACT	90,20		90,20
15282	1993/12/16	01	15282	106	02	99	SECRETÁRIA DE PROFESSOR - BEGE	ACT	90,20		90,20
15283	1997/02/14	01	15283	106	02	15	QUADRO PRETO	ACT	130,73		130,73
15284	1997/02/14	01	15284	106	02	15	QUADRO PRETO	ACT	130,73		130,73
15285	1997/02/14	01	15285	106	02	15	QUADRO PRETO	ACT	130,73		130,73
15295	1994/07/05	01	15295	106	02	21	METRO ARTICULADO	ACT	2,25		2,25
15296	1994/07/05	01	15296	106	02	21	METRO DE MADEIRA	ACT	23,79		23,79
15297	1994/07/05	01	15297	106	02	21	METRO DE MADEIRA	ACT	23,79		23,79
15298	1994/07/05	01	15298	106	02	21	METRO DE MADEIRA	ACT	23,79		23,79
15300	1994/07/05	01	15300	106	02	21	TRANSFERIDOR	ACT	16,71		16,71
15301	1994/07/05	01	15301	106	02	21	CAIXA DE BLOCOS LÓGICOS	ACT	40,35		40,35
15302	1994/07/05	01	15302	104	09	04	SÉRIE DE PESOS	ACT	55,02		55,02
15303	1994/07/05	01	15303	106	02	21	CONJUNTO DE MEDIDAS DE CAPACIDADE	ACT	11,22		11,22
15304	1994/07/05	01	15304	106	02	21	NÍVEL DE BOLHA DE AR	ACT	4,84		4,84
15307	1996/12/23	01	15307	106	02	20	CADEIRADE ESCRITÓRIO	ACT	45,89		45,89
Total Geral ou a Transportar .....									173.771.703,40	23.897.524,58	197.669.227,98

## FICHA PATRIMONIAL : 3 EQUIPAMENTO BÁSICO

Identificação dos bens							Tipo De Sit.	Valor Patrimonial	Alterações Patrimoniais	Valor Atual	
Numero Ordem	Data de Aquisição	Tipo	Nr.Inv.	Cl.	Tipo	Bem					Descrição
15314	1996/12/23	01	15314	106	02	99	ESTANTE COM PRATELEIRA EM PINHO	ACT	54,37		54,37
15315	1996/12/23	01	15315	106	02	99	ESTANTE COM PRATELEIRA EM PINHO	ACT	54,37		54,37
15317	1996/12/23	01	15317	106	02	99	ESTANTE EM MADEIRA COM 4 PRATELEIRAS	ACT	76,32		76,32
15318	1996/12/23	01	15318	106	02	99	BANCO EM MADEIRA ALMOFADADO	ACT	82,67		82,67
15319	1996/12/23	01	15319	106	02	99	BANCO EM MADEIRA ALMOFADADO	ACT	82,67		82,67
15320	1996/12/23	01	15320	106	02	99	BANCO EM MADEIRA ALMOFADADO	ACT	82,67		82,67
15321	1996/12/23	01	15321	106	02	99	BANCO EM MADEIRA ALMOFADADO	ACT	82,67		82,67
15322	1996/12/23	01	15322	106	02	99	BANCO EM MADEIRA ALMOFADADO	ACT	82,67		82,67
15323	1996/12/23	01	15323	106	02	99	BANCO EM MADEIRA ALMOFADADO	ACT	82,67		82,67
15324	1996/12/23	01	15324	106	02	99	BANCO EM MADEIRA ALMOFADADO	ACT	82,67		82,67
15333	1996/12/05	01	15333	106	02	99	BIOMBO (TEATRO DE FANTOCHES) - BRANCO	ACT	87,54		87,54
15335	1996/12/23	01	15335	106	02	99	MESA REDONDA EM MADEIRA	ACT	52,77		52,77
15336	1996/12/23	01	15336	106	02	99	MESA REDONDA EM MADEIRA	ACT	52,77		52,77
15338	1996/12/23	01	15338	106	02	99	MESA RECTANGULAR EM PINHO	ACT	19,85		19,85
15339	1996/12/23	01	15339	106	02	20	CADEIRA FIXA	ACT	10,68		10,68
15340	1996/12/23	01	15340	106	02	20	CADEIRA FIXA	ACT	10,68		10,68
15341	1996/12/23	01	15341	106	02	20	CADEIRA FIXA	ACT	10,68		10,68
15342	1996/12/23	01	15342	106	02	20	CADEIRA FIXA	ACT	10,68		10,68
15343	1996/12/23	01	15343	106	02	20	CADEIRA FIXA	ACT	10,68		10,68
15344	1996/12/23	01	15344	106	02	20	CADEIRA FIXA	ACT	10,68		10,68
15345	1996/12/23	01	15345	106	02	20	CADEIRA FIXA	ACT	10,68		10,68
15346	1996/12/23	01	15346	106	02	20	CADEIRA FIXA	ACT	10,68		10,68
15347	1996/12/23	01	15347	106	02	20	CADEIRA FIXA	ACT	10,68		10,68
15348	1996/12/23	01	15348	106	02	20	CADEIRA FIXA	ACT	10,68		10,68
15349	1996/12/23	01	15349	106	02	20	CADEIRA FIXA	ACT	10,68		10,68
15350	1996/12/23	01	15350	106	02	20	CADEIRA FIXA	ACT	10,68		10,68
15351	1996/12/23	01	15351	106	02	20	CADEIRA FIXA	ACT	10,68		10,68
15352	1996/12/23	01	15352	106	02	20	CADEIRA FIXA	ACT	10,68		10,68
15353	1996/12/23	01	15353	106	02	20	CADEIRA FIXA	ACT	10,68		10,68
15354	1996/12/23	01	15354	106	02	20	CADEIRA FIXA	ACT	10,68		10,68
15355	1996/12/23	01	15355	106	02	20	CADEIRA FIXA	ACT	10,68		10,68
15356	1996/12/23	01	15356	106	02	20	CADEIRA FIXA	ACT	10,68		10,68
15357	1996/12/23	01	15357	106	02	20	CADEIRA FIXA	ACT	10,68		10,68
15358	1996/12/23	01	15358	106	02	20	CADEIRA FIXA	ACT	10,68		10,68
15359	1996/12/23	01	15359	106	02	20	CADEIRA FIXA	ACT	10,68		10,68
15360	1996/12/23	01	15360	106	02	20	CADEIRA FIXA	ACT	10,68		10,68
15361	1996/12/23	01	15361	106	02	20	CADEIRA FIXA	ACT	10,68		10,68
15362	1996/12/23	01	15362	106	02	20	CADEIRA FIXA	ACT	10,68		10,68
15363	1996/12/23	01	15363	106	02	20	CADEIRA FIXA	ACT	10,68		10,68
15364	1996/12/23	01	15364	106	02	20	CADEIRA FIXA	ACT	10,68		10,68
15365	1996/12/23	01	15365	106	02	20	CADEIRA FIXA	ACT	10,68		10,68
15366	1996/12/23	01	15366	106	02	20	CADEIRA FIXA	ACT	10,68		10,68
15367	1996/12/23	01	15367	106	02	20	CADEIRA FIXA	ACT	10,68		10,68
15368	1996/12/23	01	15368	106	02	20	CADEIRA FIXA	ACT	10,68		10,68
15369	1996/12/23	01	15369	106	02	20	CADEIRA FIXA	ACT	10,68		10,68
15370	1996/12/23	01	15370	106	02	20	CADEIRA FIXA	ACT	10,68		10,68
15371	1996/12/23	01	15371	106	02	20	CADEIRA FIXA	ACT	10,68		10,68
15372	1996/12/23	01	15372	106	02	20	CADEIRA FIXA	ACT	10,68		10,68
15373	1996/12/23	01	15373	106	02	20	CADEIRA FIXA	ACT	10,68		10,68
Total Geral ou a Transportar .....									173.773.053,88	23.897.524,58	197.670.578,46

## FICHA PATRIMONIAL : 3 EQUIPAMENTO BÁSICO

Identificação dos bens							Tipo De Sit.	Valor Patrimonial	Alterações Patrimoniais	Valor Atual	
Numero Ordem	Data de Aquisição	Tipo	Nr.Inv.	Cl.	Tipo	Ben					Descrição
15374	1996/12/23	01	15374	106	02	20	CADEIRA FIXA	ACT	10,68		10,68
15375	1996/12/23	01	15375	106	02	20	CADEIRA FIXA	ACT	10,68		10,68
15376	1996/12/23	01	15376	106	02	20	CADEIRA FIXA	ACT	10,68		10,68
15377	1996/12/23	01	15377	106	02	20	CADEIRA FIXA	ACT	10,68		10,68
15378	1996/12/23	01	15378	106	02	20	CADEIRA FIXA	ACT	10,68		10,68
15379	1996/12/23	01	15379	106	02	20	CADEIRA FIXA	ACT	10,68		10,68
15380	1996/12/23	01	15380	106	02	20	CADEIRA FIXA	ACT	10,68		10,68
15388	1997/06/09	01	15388	106	02	99	CAVALETE DE PINTURA	ACT	87,54		87,54
15392	1999/03/06	01	15392	104	08	06	RELÓGIO DE PAREDE - VERDE	ACT	8,73		8,73
15393	1997/08/26	01	15393	104	08	06	RELÓGIO DE PAREDE - VERMELHO	ACT	8,98		8,98
15394	1996/12/05	01	15394	106	02	21	FOGÃO COM FORNO EM PINHO	ACT	93,38		93,38
15395	1996/12/05	01	15395	106	02	21	BANCA DE LOUÇA EM PINHO	ACT	87,54		87,54
15401	1996/12/05	01	15401	106	02	21	CAMA DE BONECAS EM MADEIRA	ACT	70,03		70,03
15402	1996/12/12	01	15402	106	02	21	ROUPEIRO DE BONECAS	ACT	93,38		93,38
15403	1996/12/12	01	15403	106	02	21	MESINHA DE CABECEIRA EM MADEIRA	ACT	35,02		35,02
15404	1996/12/12	01	15404	106	02	21	CÔMODA EM MADEIRA	ACT	87,54		87,54
15405	1997/06/17	01	15405	106	02	21	LOUCEIRO EM MADEIRA	ACT	70,03		70,03
15406	1996/12/23	01	15406	106	02	06	MESA DE ALUNO EM FÓRMICA	ACT	34,02		34,02
15407	1996/12/23	01	15407	106	02	06	MESA DE ALUNO EM FÓRMICA	ACT	34,02		34,02
15408	1996/12/23	01	15408	106	02	06	MESA DE ALUNO EM FÓRMICA	ACT	34,02		34,02
15409	1996/12/23	01	15409	106	02	06	MESA DE ALUNO EM FÓRMICA	ACT	34,02		34,02
15410	1996/12/23	01	15410	106	02	06	MESA DE ALUNO EM FÓRMICA	ACT	34,02		34,02
15411	1996/12/23	01	15411	106	02	06	MESA DE ALUNO EM FÓRMICA	ACT	34,02		34,02
15412	1996/12/23	01	15412	106	02	06	MESA DE ALUNO EM FÓRMICA	ACT	34,02		34,02
15417	1998/02/19	01	15417	106	02	99	GRADE DE MADEIRA PEQUENA	ACT	43,77		43,77
15418	1998/06/02	011	15418	106	02	21	MERCARIA EM PINHO	ACT	114,72		114,72
15420	1998/06/02	01	15420	106	03	14	PROJECTOR DE SLIDES DIAFOCUS 1500E	ACT	154,63		154,63
15436	1998/09/23	01	15436	106	02	10	MECÂNICO - AYRO	ACT	32,42		32,42
15443	1998/06/02	01	15443	106	04	99	CONJUNTO DE CLAVAS	ACT	3,92		3,92
15444	1998/06/02	01	15444	106	04	38	CONJUNTO DE MARACAS	ACT	4,24		4,24
15446	1997/03/12	01	15446	107	06	99	EXAUSTOR	ACT	84,80		84,80
15449	1997/03/12	01	15449	107	06	02	FRIGORÍFICO	ACT	281,82		281,82
15454	1997/10/17	01	15454	106	02	20	CADEIRA PEQUENA EM FÓRMICA - BEGE	ACT	11,44		11,44
15455	1997/10/17	01	15455	106	02	20	CADEIRA PEQUENA EM FÓRMICA - BEGE	ACT	11,44		11,44
15456	1997/10/17	01	15456	106	02	20	CADEIRA PEQUENA EM FÓRMICA - BEGE	ACT	11,44		11,44
15457	1997/10/17	01	15457	106	02	20	CADEIRA PEQUENA EM FÓRMICA - BEGE	ACT	11,44		11,44
15458	1997/10/17	01	15458	106	02	20	CADEIRA PEQUENA EM FÓRMICA - BEGE	ACT	11,44		11,44
15459	1997/10/17	01	15459	106	02	20	CADEIRA PEQUENA EM FÓRMICA - BEGE	ACT	11,44		11,44
15460	1997/10/17	01	15460	106	02	20	CADEIRA PEQUENA EM FÓRMICA - BEGE	ACT	11,44		11,44
15461	1997/10/17	01	15461	106	02	20	CADEIRA PEQUENA EM FÓRMICA - BEGE	ACT	11,44		11,44
15462	1997/10/17	01	15462	106	02	20	CADEIRA PEQUENA EM FÓRMICA - BEGE	ACT	11,44		11,44
15463	1997/10/17	01	15463	106	02	20	CADEIRA PEQUENA EM FÓRMICA - BEGE	ACT	11,44		11,44
15464	1997/10/17	01	15464	106	02	20	CADEIRA PEQUENA EM FÓRMICA - BEGE	ACT	11,44		11,44
15465	1997/10/17	01	15465	106	02	20	CADEIRA PEQUENA EM FÓRMICA - BEGE	ACT	11,44		11,44
15466	1997/10/17	01	15466	106	02	20	CADEIRA PEQUENA EM FÓRMICA - BEGE	ACT	11,44		11,44
15467	1997/10/17	01	15467	106	02	20	CADEIRA PEQUENA EM FÓRMICA - BEGE	ACT	11,44		11,44
15468	1997/10/17	01	15468	106	02	20	CADEIRA PEQUENA EM FÓRMICA - BEGE	ACT	11,44		11,44
15469	1997/10/17	01	15469	106	02	20	CADEIRA PEQUENA EM FÓRMICA - BEGE	ACT	11,44		11,44
15470	1997/10/17	01	15470	106	02	20	CADEIRA PEQUENA EM FÓRMICA - BEGE	ACT	11,44		11,44
Total Geral ou a Transportar .....									173.774.923,75	23.897.524,58	197.672.448,33

## FICHA PATRIMONIAL : 3 EQUIPAMENTO BÁSICO

Identificação dos bens							Tipo De Sit.	Valor Patrimonial	Alterações Patrimoniais	Valor Atual	
Numero Ordem	Data de Aquisição	Tipo	Nr.Inv.	Cl.	Tipo	Ben					Descrição
15471	1997/10/17	01	15471	106	02	20	CADEIRA PEQUENA EM FÓRMICA - BEGE	ACT	11,44		11,44
15472	1997/10/17	01	15472	106	02	20	CADEIRA PEQUENA EM FÓRMICA - BEGE	ACT	11,44		11,44
15473	1997/10/17	01	15473	106	02	20	CADEIRA PEQUENA EM FÓRMICA - BEGE	ACT	11,44		11,44
15474	1997/10/17	01	15474	106	02	20	CADEIRA PEQUENA EM FÓRMICA - BEGE	ACT	11,44		11,44
15475	1997/10/17	01	15475	106	02	20	CADEIRA PEQUENA EM FÓRMICA - BEGE	ACT	11,44		11,44
15483	1997/11/24	01	15483	106	02	99	ARCA EM MADEIRA (BAU)	ACT	87,54		87,54
15487	1997/11/24	01	15487	106	02	21	BANCA EM MADEIRA	ACT	99,21		99,21
15492	1997/11/24	01	15492	106	02	21	FOGÃO EM MADEIRA	ACT	105,05		105,05
15500	1998/02/12	011	15500	106	02	99	ESTANTE EM MADEIRA	ACT	32,42		32,42
15501	1998/02/12	011	15501	106	02	99	ESTANTE EM MADEIRA	ACT	32,42		32,42
15502	1997/11/24	01	15502	106	02	99	CAIXOTE EM MADEIRA (PARA COPOS DOS DESENHOS)	ACT	58,36		58,36
15540	1992/10/22	011	15540	106	02	10	JOGO - DOMINÓ INFANTIL - 28 PEÇAS	ACT	5,94		5,94
15545	1999/04/23	01	15545	106	02	10	JOGO - LOTO FOTO - 20 PEÇAS	ACT	9,23		9,23
15589	1996/12/03	01	15589	106	03	99	RÁDIO GRAVADOR - PRETO	ACT	51,88		51,88
15590	1997/05/15	01	15590	106	03	17	VIDEO (CASSETE RECORDER) - PRETO	ACT	180,85		180,85
15653	1996/12/12	01	15653	106	02	21	GUARDA ROUPA EM MADEIRA	ACT	93,38		93,38
15654	1996/12/12	01	15654	106	02	21	CAMA EM MADEIRA	ACT	70,03		70,03
15655	1996/12/12	01	15655	106	02	21	MESINHA DE CABECEIRA EM MADEIRA C/ 1 GAVETA	ACT	35,02		35,02
15656	1996/12/12	01	15656	106	02	21	CÔMODA EM MADEIRA COM ESPELHO E 2 GAVETAS	ACT	87,54		87,54
15657	1996/12/05	01	15657	106	02	21	BANCA EM MADEIRA COM 1 PORTA	ACT	87,54		87,54
15658	1996/12/05	01	15658	106	02	21	FOGÃO EM MADEIRA COM 1 PORTA	ACT	93,38		93,38
15673	1996/12/12	01	15673	106	02	99	ESTANTE EM MADEIRA COM 5 PRATELEIRAS	ACT	116,72		116,72
15687	1996/10/10	01	15687	107	01	15	ESPELHO	ACT	9,98		9,98
15731	1998/11/11	01	15731	106	02	99	ARMÁRIO METÁLICO COM 2 PORTAS - CINZA	ACT	128,39		128,39
15732	1998/11/11	01	15732	106	02	99	ARMÁRIO METÁLICO COM 2 PORTAS - CINZA	ACT	128,39		128,39
15733	1998/11/11	01	15733	106	02	99	SECRETÁRIA COM 2 GAVETAS - CINZA	ACT	110,88		110,88
15734	1998/11/11	01	15734	106	02	20	CADEIRA - PRETA	ACT	19,84		19,84
15735	1998/11/11	01	15735	106	02	20	CADEIRA - PRETA	ACT	19,84		19,84
15736	1998/11/11	01	15736	106	02	20	CADEIRA - PRETA	ACT	19,84		19,84
15737	1998/11/16	01	15737	106	02	99	ARMÁRIO (VESTIÁRIO) - CINZA	ACT	115,55		115,55
15738	1998/11/11	01	15738	106	02	99	MESA REDONDA EM FÓRMICA - AMARELA	ACT	64,84		64,84
15739	1998/11/11	01	15739	106	02	99	MESA REDONDA EM FÓRMICA - AMARELA	ACT	64,84		64,84
15740	1998/11/11	01	15740	106	02	99	MESA REDONDA EM FÓRMICA - AMARELA	ACT	64,84		64,84
15769	1999/03/06	01	15769	107	02	19	VARÃO DE MADEIRA 2.5M	ACT	22,45		22,45
15770	1999/03/06	01	15770	107	02	19	VARÃO DE MADEIRA 2.5M	ACT	22,45		22,45
15771	1999/03/06	01	15771	107	02	19	VARÃO DE MADEIRA 3M	ACT	31,92		31,92
15772	1998/11/11	01	15772	106	02	20	CADEIRA EM FÓRMICA PEQUENA - AMARELA	ACT	12,84		12,84
15773	1998/11/11	01	15773	106	02	20	CADEIRA EM FÓRMICA PEQUENA - AMARELA	ACT	12,84		12,84
15774	1998/11/11	01	15774	106	02	20	CADEIRA EM FÓRMICA PEQUENA - AMARELA	ACT	12,84		12,84
15775	1998/11/11	01	15775	106	02	20	CADEIRA EM FÓRMICA PEQUENA - AMARELA	ACT	12,84		12,84
15776	1998/11/11	01	15776	106	02	20	CADEIRA EM FÓRMICA PEQUENA - AMARELA	ACT	12,84		12,84
15777	1998/11/11	01	15777	106	02	20	CADEIRA EM FÓRMICA PEQUENA - AMARELA	ACT	12,84		12,84
15778	1998/11/11	01	15778	106	02	20	CADEIRA EM FÓRMICA PEQUENA - AMARELA	ACT	12,84		12,84
15779	1998/11/11	01	15779	106	02	20	CADEIRA EM FÓRMICA PEQUENA - AMARELA	ACT	12,84		12,84
15780	1998/11/11	01	15780	106	02	20	CADEIRA EM FÓRMICA PEQUENA - AMARELA	ACT	12,84		12,84
15781	1998/11/11	01	15781	106	02	20	CADEIRA EM FÓRMICA PEQUENA - AMARELA	ACT	12,84		12,84
15782	1998/11/11	01	15782	106	02	20	CADEIRA EM FÓRMICA PEQUENA - AMARELA	ACT	12,84		12,84
15783	1998/11/11	01	15783	106	02	20	CADEIRA EM FÓRMICA PEQUENA - AMARELA	ACT	12,84		12,84
15784	1998/11/11	01	15784	106	02	20	CADEIRA EM FÓRMICA MÉDIA - AMARELA	ACT	12,84		12,84
Total Geral ou a Transportar .....									173.777.218,43	23.897.524,58	197.674.743,01

## FICHA PATRIMONIAL : 3 EQUIPAMENTO BÁSICO

Identificação dos bens							Tipo De Sit.	Valor Patrimonial	Alterações Patrimoniais	Valor Atual
Numero Ordem	Data de Aquisição	Tipo	Nr.Inv.	Cl.	Tipo	Ben				
15785	1998/11/11	01	15785	106	02	20	CADEIRA EM FÓRMICA MÉDIA - AMARELA	ACT	12,84	12,84
15786	1998/11/11	01	15786	106	02	20	CADEIRA EM FÓRMICA MÉDIA - AMARELA	ACT	12,84	12,84
15787	1998/11/11	01	15787	106	02	20	CADEIRA EM FÓRMICA MÉDIA - AMARELA	ACT	12,84	12,84
15788	1998/11/11	01	15788	106	02	20	CADEIRA EM FÓRMICA MÉDIA - AMARELA	ACT	12,84	12,84
15789	1998/11/11	01	15789	106	02	20	CADEIRA EM FÓRMICA MÉDIA - AMARELA	ACT	12,84	12,84
15790	1998/11/11	01	15790	106	02	20	CADEIRA EM FÓRMICA MÉDIA - AMARELA	ACT	12,84	12,84
15791	1998/11/11	01	15791	106	02	20	CADEIRA EM FÓRMICA MÉDIA - AMARELA	ACT	12,84	12,84
15792	1998/11/11	01	15792	106	02	20	CADEIRA EM FÓRMICA MÉDIA - AMARELA	ACT	12,84	12,84
15793	1998/11/11	01	15793	106	02	20	CADEIRA EM FÓRMICA MÉDIA - AMARELA	ACT	12,84	12,84
15794	1998/11/11	01	15794	106	02	20	CADEIRA EM FÓRMICA MÉDIA - AMARELA	ACT	12,84	12,84
15795	1998/11/11	01	15795	106	02	20	CADEIRA EM FÓRMICA MÉDIA - AMARELA	ACT	12,84	12,84
15796	1998/11/11	01	15796	106	02	20	CADEIRA EM FÓRMICA MÉDIA - AMARELA	ACT	12,84	12,84
15809	1999/03/06	01	15809	107	02	99	CHAVEIRO - CINZA	ACT	24,69	24,69
15812	1999/01/28	011	15812	106	03	99	LEITOR DE CASSETE/CD/RÁDIO	ACT	89,78	89,78
15946	1998/05/27	011	15946	107	01	24	SOFÁ EM MADEIRA GRANDE	ACT	70,03	70,03
15947	1998/05/27	011	15947	107	01	24	SOFÁ EM MADEIRA PEQUENO	ACT	58,36	58,36
15948	1998/05/27	011	15948	107	01	24	SOFÁ EM MADEIRA PEQUENO	ACT	58,36	58,36
15955	1998/05/27	011	15955	106	02	99	CAVALETE EM MADEIRA	ACT	99,21	99,21
15956	1997/06/09	011	15956	106	02	99	BIOMBO EM MADEIRA	ACT	87,54	87,54
15971	1997/06/09	011	15971	106	02	21	FOGÃO	ACT	87,54	87,54
15974	1998/05/27	011	15974	106	02	21	MESA REDONDA	ACT	29,18	29,18
15997	1999/02/09	01	15997	106	02	10	PUZZLE MENINA	ACT	15,62	15,62
15998	1999/02/09	01	15998	106	02	10	PUZZLE MENINO	ACT	15,62	15,62
15999	1999/02/09	01	15999	106	02	10	JOGO - PASSADOR DE GALINHA	ACT	9,11	9,11
16000	1999/02/09	01	16000	106	02	10	JOGO - PASSADOR COLORIDO CAVALO	ACT	7,63	7,63
16001	1999/02/09	01	16001	106	02	10	JOGO - ENCAIXE NÚMERO COR FORMA	ACT	19,52	19,52
16002	1999/02/09	01	16002	106	02	10	JOGO - MOSAICO COLORIDO	ACT	11,04	11,04
16004	1999/02/09	01	16004	106	02	10	JOGO - LAMERA	ACT	37,04	37,04
16005	1999/02/09	01	16005	106	02	10	JOGO - PEÇAS MAXI ENFIAMENTO	ACT	58,94	58,94
16008	1999/02/09	01	16008	106	04	99	GUISEIRA DE 3 SINOS	ACT	2,25	2,25
16010	1999/02/09	01	16010	106	04	99	RECO-RECO BLISS	ACT	4,94	4,94
16012	1999/02/09	01	16012	106	04	99	PANDEIRETA SEM PELE	ACT	3,14	3,14
16013	1999/02/09	01	16013	106	04	99	PAR DE CLAVES	ACT	2,38	2,38
16014	1999/02/09	01	16014	106	04	99	PAR DE CLAVES	ACT	2,38	2,38
16015	1999/02/09	01	16015	106	04	99	PAR DE CLAVES	ACT	2,38	2,38
16016	1999/02/09	01	16016	106	04	99	PAR DE CLAVES	ACT	2,38	2,38
16017	1999/02/09	01	16017	106	04	99	GUISEIRA DE 3 SINOS	ACT	2,25	2,25
16018	1999/02/09	01	16018	106	04	99	GUISEIRA DE 3 SINOS	ACT	2,25	2,25
16019	1999/02/09	01	16019	106	04	99	GUISEIRA DE 3 SINOS	ACT	2,25	2,25
16020	1999/02/09	01	16020	106	04	38	PAR DE MARACAS	ACT	4,04	4,04
16021	1999/02/09	01	16021	106	04	38	PAR DE MARACAS	ACT	4,04	4,04
16022	1999/02/09	01	16022	106	02	10	JOGO - CAIXA TOCA PROCURA E ADIVINHA	ACT	33,67	33,67
16025	1999/02/09	01	16025	106	02	21	BONECO TINI EUROPEU	ACT	13,24	13,24
16026	1999/02/09	01	16026	106	02	21	BONECO TINI AFRICANO	ACT	13,24	13,24
16027	1998/02/14	01	16027	106	03	18	TELEVISOR	ACT	299,23	299,23
16096	1998/11/11	01	16096	106	02	99	ARMÁRIO METÁLICO COM 3 PRATELEIRAS - CINZA	ACT	128,39	128,39
16098	1996/12/23	01	16098	106	02	20	CADEIRA DE SECRETÁRIA EM PELE PRETA	ACT	45,89	45,89
16099	1996/12/23	01	16099	106	02	99	SECRETÁRIA METÁLICA COM 3 GAVETAS	ACT	246,55	246,55
16100	1996/12/05	01	16100	106	02	21	FOGÃO DE COZINHA EM MADEIRA	ACT	93,38	93,38
Total Geral ou a Transportar .....								173.779.059,99	23.897.524,58	197.676.584,57

## FICHA PATRIMONIAL : 3 EQUIPAMENTO BÁSICO

Identificação dos bens							Tipo De Sit.	Valor Patrimonial	Alterações Patrimoniais	Valor Atual	
Numero Ordem	Data de Aquisição	Tipo	Nr.Inv.	Cl.	Tipo	Ben					Descrição
16101	1996/12/05	01	16101	106	02	21	BANCA DE COZINHA EM MADEIRA	ACT	87,54		87,54
16102	1996/12/23	01	16102	106	02	21	MESA REDONDA EM MADEIRA	ACT	19,85		19,85
16103	1996/12/23	01	16103	106	02	21	MESA QUADRADA EM MADEIRA	ACT	19,85		19,85
16105	1996/12/23	01	16105	106	02	99	ESTANTE DE MADEIRA	ACT	76,32		76,32
16106	1996/12/23	01	16106	106	02	99	ESTANTE DE MADEIRA	ACT	108,73		108,73
16108	1996/12/23	01	16108	106	02	20	CADEIRA EM FÓRMICA - AMARELA	ACT	10,68		10,68
16109	1996/12/23	01	16109	106	02	20	CADEIRA EM FÓRMICA - AMARELA	ACT	10,68		10,68
16110	1996/12/23	01	16110	106	02	20	CADEIRA EM FÓRMICA - AMARELA	ACT	10,68		10,68
16111	1996/12/23	01	16111	106	02	20	CADEIRA EM FÓRMICA - AMARELA	ACT	10,68		10,68
16112	1996/12/23	01	16112	106	02	20	CADEIRA EM FÓRMICA - AMARELA	ACT	10,68		10,68
16113	1996/12/23	01	16113	106	02	20	CADEIRA EM FÓRMICA - AMARELA	ACT	10,68		10,68
16114	1996/12/23	01	16114	106	02	20	CADEIRA EM FÓRMICA - AMARELA	ACT	10,68		10,68
16115	1996/12/23	01	16115	106	02	20	CADEIRA EM FÓRMICA - AMARELA	ACT	10,68		10,68
16116	1996/12/23	01	16116	106	02	20	CADEIRA EM FÓRMICA - AMARELA	ACT	10,68		10,68
16117	1996/12/23	01	16117	106	02	20	CADEIRA EM FÓRMICA - AMARELA	ACT	10,68		10,68
16118	1996/12/23	01	16118	106	02	20	CADEIRA EM FÓRMICA - AMARELA	ACT	10,68		10,68
16119	1996/12/23	01	16119	106	02	20	CADEIRA EM FÓRMICA - AMARELA	ACT	10,68		10,68
16120	1996/12/23	01	16120	106	02	20	CADEIRA EM FÓRMICA - AMARELA	ACT	10,68		10,68
16121	1996/12/23	01	16121	106	02	20	CADEIRA EM FÓRMICA - AMARELA	ACT	10,68		10,68
16122	1996/12/23	01	16122	106	02	20	CADEIRA EM FÓRMICA - AMARELA	ACT	10,68		10,68
16123	1996/12/23	01	16123	106	02	20	CADEIRA EM FÓRMICA - AMARELA	ACT	10,68		10,68
16124	1996/12/23	01	16124	106	02	99	MESA EM FÓRMICA - AMARELA	ACT	34,02		34,02
16125	1996/12/23	01	16125	106	02	21	BIOMBO DE MADEIRA COM 3 FOLHAS	ACT	87,54		87,54
16126	1996/12/05	01	16126	106	02	21	CAMA DE BONECAS	ACT	70,03		70,03
16127	1996/12/12	01	16127	106	02	21	CÔMODA PARA BONECAS	ACT	87,54		87,54
16128	1996/12/12	01	16128	106	02	21	ROUPEIRO DE BONECAS	ACT	93,38		93,38
16129	1996/12/12	01	16129	106	02	21	MESINHA DE CABECEIRA PARA BONECAS	ACT	35,02		35,02
16130	1996/12/23	01	16130	106	02	99	MESA REDONDA EM FÓRMICA - AMARELA	ACT	105,54		105,54
16135	1998/12/29	01	16135	107	09	99	TAMPA DE SANITA EM MADEIRA PARA WC INFANTIL	ACT	36,91		36,91
16136	1998/12/29	01	16136	107	09	99	TAMPA DE SANITA EM MADEIRA PARA WC INFANTIL	ACT	36,91		36,91
16137	1998/12/29	01	16137	107	09	99	TAMPA DE SANITA PARA WC ADULTO	ACT	15,96		15,96
16163	1997/12/05	01	16163	107	06	02	FRIGORÍFICO BRANCO COM 2 PORTAS	ACT	361,63		361,63
16164	1997/12/05	01	16164	107	06	02	ARCA FRIGORÍFICA	ACT	321,73		321,73
16165	1997/12/05	01	16165	107	06	03	FOGÃO INDUSTRIAL COM 2 BOCAS	ACT	78,81		78,81
16166	1996/12/19	01	16166	106	03	99	RÁDIO GRAVADOR DUPLO DECK	ACT	43,40		43,40
16168	1999/01/08	01	16168	107	05	08	ESQUENTADOR A GÁS	ACT	248,03		248,03
16169	1999/02/10	01	16169	107	06	99	EXTRACTOR	ACT	84,80		84,80
16170	1997/12/05	01	16170	107	06	03	FORNO ELECTRICO	ACT	224,46		224,46
16188	1999/04/20	01	16188	106	02	10	JOGO - IDENTIFICAÇÃO/ASSOCIAÇÃO EM MADEIRA	ACT	37,41		37,41
16189	1999/04/20	01	16189	106	02	10	JOGO - DOMINÓ DE FIGURAS E NÚMEROS	ACT	32,42		32,42
16190	1999/04/20	01	16190	106	02	10	JOGO - PUZZLE PROGRESSIVO (UHT 5230 CAPE)	ACT	32,42		32,42
16192	1999/04/20	01	16192	106	02	10	JOGO - PICOS COLORIDOS ( 6 )	ACT	3,59		3,59
16193	1997/09/29	01	16193	106	02	10	JOGO - MOTTOBLOCS	ACT	72,33		72,33
16208	1997/10/17	01	16208	106	02	99	SECRETÁRIA DE PROFESSOR COM 2 GAVETAS	ACT	98,63		98,63
16209	1997/10/17	01	16209	106	02	20	CADEIRA DE PROFESSOR - PRETA	ACT	15,17		15,17
16210	1997/01/14	011	16210	106	02	99	ARMÁRIO METÁLICO COM 4 PRATELEIRAS CINZA	ACT	131,89		131,89
16217	1997/11/18	01	16217	106	02	19	TESOURA DE BICOS MÉDIOS	ACT	4,64		4,64
16225	1997/01/14	011	16225	106	02	99	ARMÁRIO METÁLICO COM 4 PRATELEIRAS - CINZA	ACT	131,89		131,89
16226	1997/10/17	01	16226	106	02	06	MESA DE ALUNO - BEJE	ACT	32,97		32,97
Total Geral ou a Transportar .....									173.782.102,23	23.897.524,58	197.679.626,81



## FICHA PATRIMONIAL : 3 EQUIPAMENTO BÁSICO

Identificação dos bens							Tipo De Sit.	Valor Patrimonial	Alterações Patrimoniais	Valor Atual	
Numero Ordem	Data de Aquisição	Tipo	Nr.Inv.	Cl.	Tipo	Bem					Descrição
16227	1997/10/17	01	16227	106	02	06	MESA DE ALUNO - BEJE	ACT	32,97		32,97
16228	1997/10/17	01	16228	106	02	06	MESA DE ALUNO - BEJE	ACT	32,97		32,97
16229	1997/10/17	01	16229	106	02	06	MESA DE ALUNO - BEJE	ACT	32,97		32,97
16230	1997/10/17	01	16230	106	02	06	MESA DE ALUNO - BEJE	ACT	32,97		32,97
16231	1997/10/17	01	16231	106	02	06	MESA DE ALUNO - BEJE	ACT	32,97		32,97
16232	1997/10/17	01	16232	106	02	20	CADEIRA - BEJE	ACT	11,44		11,44
16233	1997/10/17	01	16233	106	02	20	CADEIRA - BEJE	ACT	11,44		11,44
16234	1997/10/17	01	16234	106	02	20	CADEIRA - BEJE	ACT	11,44		11,44
16235	1997/10/17	01	16235	106	02	20	CADEIRA - BEJE	ACT	11,44		11,44
16236	1997/10/17	01	16236	106	02	20	CADEIRA - BEJE	ACT	11,44		11,44
16237	1997/10/17	01	16237	106	02	20	CADEIRA - BEJE	ACT	11,44		11,44
16238	1997/10/17	01	16238	106	02	20	CADEIRA - BEJE	ACT	11,44		11,44
16239	1997/10/17	01	16239	106	02	20	CADEIRA - BEJE	ACT	11,44		11,44
16240	1997/10/17	01	16240	106	02	20	CADEIRA - BEJE	ACT	11,44		11,44
16241	1997/10/17	01	16241	106	02	20	CADEIRA - BEJE	ACT	11,44		11,44
16242	1997/10/17	01	16242	106	02	20	CADEIRA - BEJE	ACT	11,44		11,44
16243	1997/10/17	01	16243	106	02	20	CADEIRA - BEJE	ACT	11,44		11,44
16244	1997/11/21	01	16244	106	02	20	CADEIRA - BEJE	ACT	17,51		17,51
16245	1997/11/21	01	16245	106	02	20	CADEIRA - BEJE	ACT	17,51		17,51
16246	1997/11/21	01	16246	106	02	20	CADEIRA - BEJE	ACT	17,51		17,51
16247	1997/11/21	01	16247	106	02	20	CADEIRA - BEJE	ACT	17,51		17,51
16248	1997/11/21	01	16248	106	02	20	CADEIRA - BEJE	ACT	17,51		17,51
16249	1997/11/21	01	16249	106	02	20	CADEIRA - BEJE	ACT	17,51		17,51
16250	1997/11/21	01	16250	106	02	20	CADEIRA - BEJE	ACT	17,51		17,51
16251	1997/11/21	01	16251	106	02	20	CADEIRA - BEJE	ACT	17,51		17,51
16252	1997/11/21	01	16252	106	02	20	CADEIRA - BEJE	ACT	17,51		17,51
16253	1997/11/21	01	16253	106	02	20	CADEIRA - BEJE	ACT	17,51		17,51
16254	1997/11/21	01	16254	106	02	20	CADEIRA - BEJE	ACT	17,51		17,51
16255	1997/11/21	01	16255	106	02	20	CADEIRA - BEJE	ACT	17,51		17,51
16256	1997/10/15	01	16256	106	02	21	CAMA DE BONECAS EM MADEIRA	ACT	81,70		81,70
16257	1997/10/15	01	16257	106	02	21	ROUPEIRO PARA BONECAS EM MADEIRA	ACT	105,05		105,05
16258	1997/10/15	01	16258	106	02	21	MESINHA DE CABECEIRA EM MADEIRA	ACT	40,85		40,85
16259	1997/10/15	01	16259	106	02	21	CÔMODA COM ESPELHO EM MADEIRA	ACT	99,21		99,21
16260	1997/11/21	01	16260	106	02	21	CADEIRA EM MADEIRA	ACT	17,51		17,51
16261	1997/11/21	01	16261	106	02	21	CADEIRA EM MADEIRA	ACT	17,51		17,51
16262	1997/11/21	01	16262	106	02	21	CADEIRA EM MADEIRA	ACT	17,51		17,51
16263	1997/11/21	01	16263	106	02	21	CADEIRA EM MADEIRA	ACT	17,51		17,51
16264	1997/11/21	01	16264	106	02	21	CADEIRA EM MADEIRA	ACT	17,51		17,51
16265	1997/10/15	01	16265	106	02	21	BANCO DE ENCOSTO EM MADEIRA	ACT	87,54		87,54
16266	1997/10/15	01	16266	106	02	21	BANCO DE ENCOSTO EM MADEIRA	ACT	87,54		87,54
16267	1997/10/15	01	16267	106	02	21	BANCO DE ENCOSTO EM MADEIRA	ACT	87,54		87,54
16268	1997/10/15	01	16268	106	02	21	BANCO DE ENCOSTO EM MADEIRA	ACT	87,54		87,54
16269	1997/10/15	01	16269	106	02	21	BANCO DE ENCOSTO EM MADEIRA	ACT	87,54		87,54
16271	1997/10/15	01	16271	106	02	21	LOUCEIRO DE COZINHA EM MADEIRA	ACT	105,05		105,05
16272	1997/11/26	01	16272	106	02	21	FOGÃO DE COZINHA EM MADEIRA	ACT	105,05		105,05
16273	1997/11/26	01	16273	106	02	21	BANCA DE COZINHA EM MADEIRA	ACT	99,21		99,21
16275	1997/10/30	01	16275	106	02	21	ESTANTE EM MADEIRA	ACT	175,08		175,08
16278	1997/10/15	01	16278	106	02	21	BIOMBO PARA TEATRO DE FANTOCHES	ACT	105,05		105,05
16279	1997/10/15	01	16279	106	02	99	CAVALETE DE PINTURA EM MADEIRA	ACT	99,21		99,21
Total Geral ou a Transportar .....									173.784.155,19	23.897.524,58	197.681.679,77

## MAPA DE INVENTÁRIO

Data : 2021/05/03

Ano : 2020

Pagina: 83

6

## FICHA PATRIMONIAL : 3 EQUIPAMENTO BÁSICO

Identificação dos bens							Tipo De Sit.	Valor Patrimonial	Alterações Patrimoniais	Valor Atual	
Numero Ordem	Data de Aquisição	Tipo	Nr.Inv.	Cl.	Tipo	Ben					Descrição
16283	1997/11/26	01	16283	106	02	99	CABIDE DE ENTRADA COM 25 LUGARES	ACT	105,05		105,05
16373	1996/12/12	01	16373	106	02	99	ESTANTE EM MADEIRA COM 1 PRATELEIRA	ACT	52,52		52,52
16378	1997/06/09	01	16378	106	02	99	BANCO EM MADEIRA COM ENCOSTO	ACT	46,69		46,69
16405	1996/12/12	01	16405	106	02	21	MESINHA DE CABECEIRA EM MADEIRA	ACT	35,02		35,02
16581	1996/05/02	011	16581	106	02	99	ARMÁRIO COM PORTAS - CASTANHO	ACT	124,20		124,20
16583	1993/01/20	01	16583	106	02	21	CAMA EM MADEIRA - CASTANHA	ACT	115,72		115,72
16584	1993/01/20	01	16584	106	02	21	MESINHA DE CABECEIRA EM MADEIRA - CASTANHA	ACT	23,14		23,14
16585	1993/01/20	01	16585	106	02	21	MESINHA DE CABECEIRA EM MADEIRA - CASTANHA	ACT	23,14		23,14
16586	1993/01/20	01	16586	106	02	21	ARCA EM MADEIRA	ACT	86,79		86,79
16587	1993/01/20	01	16587	106	02	21	LOUCEIRO EM MADEIRA - CASTANHO	ACT	115,72		115,72
16588	1993/01/20	01	16588	106	02	21	FOGÃO EM MADEIRA	ACT	104,15		104,15
16589	1997/01/14	01	16589	106	02	99	ARMÁRIO METÁLICO - VERDE	ACT	131,89		131,89
16590	1997/01/14	01	16590	106	02	99	ARMÁRIO METÁLICO - BEJE	ACT	131,89		131,89
16591	1997/01/14	01	16591	106	02	99	ARMÁRIO METÁLICO - BEJE	ACT	131,89		131,89
16601	1993/01/20	01	16601	106	02	99	BANCO DE ENCOSTO EM MADEIRA	ACT	36,16		36,16
16602	1993/01/20	01	16602	106	02	99	BANCO DE ENCOSTO EM MADEIRA	ACT	36,16		36,16
16603	1993/01/20	01	16603	106	02	99	BANCO DE ENCOSTO EM MADEIRA	ACT	36,16		36,16
16604	1993/01/20	01	16604	106	02	99	BANCO DE ENCOSTO EM MADEIRA	ACT	36,16		36,16
16608	1996/05/02	011	16608	106	02	20	CADEIRA EM FÓRMICA - BEJE	ACT	9,80		9,80
16609	1996/05/02	011	16609	106	02	20	CADEIRA EM FÓRMICA - BEJE	ACT	9,80		9,80
16610	1996/05/02	011	16610	106	02	20	CADEIRA EM FÓRMICA - BEJE	ACT	9,80		9,80
16611	1996/05/02	011	16611	106	02	20	CADEIRA EM FÓRMICA - BEJE	ACT	9,80		9,80
16620	1994/02/22	01	16620	106	02	20	CADEIRA EM MADEIRA	ACT	12,44		12,44
16621	1994/02/22	01	16621	106	02	20	CADEIRA EM MADEIRA	ACT	12,44		12,44
16622	1994/02/22	01	16622	106	02	20	CADEIRA EM MADEIRA	ACT	12,44		12,44
16623	1994/02/22	01	16623	106	02	20	CADEIRA EM MADEIRA	ACT	12,44		12,44
16624	1994/02/22	01	16624	106	02	20	CADEIRA EM MADEIRA	ACT	12,44		12,44
16625	1994/02/22	01	16625	106	02	20	CADEIRA EM MADEIRA	ACT	12,44		12,44
16638	1993/01/20	01	16638	106	02	99	MESA REDONDA	ACT	11,57		11,57
16639	1993/01/20	01	16639	106	02	99	MESA REDONDA	ACT	11,57		11,57
16757	1994/07/05	01	16757	106	05	06	LIVRO - " O GATO DO KIKÔ "	ACT	4,96		4,96
16759	1994/07/05	01	16759	106	05	06	LIVRO - " O ESQUILO DE KIKÔ "	ACT	4,96		4,96
16763	1994/07/05	01	16763	106	05	06	LIVRO - " CORRE, CORRE CABECINHA "	ACT	4,19		4,19
16765	1994/07/05	01	16765	106	05	06	LIVRO - " O CASTOR "	ACT	4,12		4,12
16769	1994/07/05	011	16769	106	05	06	LIVRO - " A CASINHA DE SONHO DOS ANICETOS "	ACT	2,25		2,25
16773	1994/07/05	01	16773	106	05	06	LIVRO - " DECORA COM MÓBILOS "	ACT	8,38		8,38
16780	1993/04/13	011	16780	106	03	99	RÁDIO LEITOR DE CASSETES	ACT	49,88		49,88
16783	1996/02/16	011	16783	107	05	02	AQUECEDOR A ÓLEO	ACT	59,86		59,86
16784	1996/02/16	011	16784	107	05	02	AQUECEDOR A ÓLEO	ACT	59,86		59,86
16850	1992/12/27	01	16850	106	02	21	MESINHA DE CABECEIRA EM PINHO	ACT	28,93		28,93
16851	1992/12/27	01	16851	106	02	21	MESINHA DE CABECEIRA EM PINHO	ACT	28,93		28,93
16852	1992/12/27	01	16852	106	02	21	CAMA DE BONECAS EM PINHO	ACT	35,87		35,87
16853	1992/12/27	01	16853	106	02	21	LAVA LOUÇA EM PINHO	ACT	57,86		57,86
16854	1992/12/27	01	16854	106	02	21	LOUCEIRO EM PINHO	ACT	74,06		74,06
16855	1992/12/27	01	16855	106	02	21	FOGÃO EM PINHO	ACT	49,18		49,18
16856	1992/12/27	01	16856	106	02	21	ROUPEIRO EM PINHO	ACT	74,06		74,06
16857	1992/12/27	01	16857	106	02	21	CAVALETE DE PINTURA EM MADEIRA	ACT	12,15		12,15
16858	1992/12/27	01	16858	106	02	21	CAVALETE DE PINTURA EM MADEIRA	ACT	12,15		12,15
16859	1992/02/06	01	16859	106	02	99	MESA DE PROFESSOR RECTANGULAR COM PERNAS CASTANHAS	ACT	78,44		78,44
Total Geral ou a Transportar .....									173.786.314,71	23.897.524,58	197.683.839,29

## FICHA PATRIMONIAL : 3 EQUIPAMENTO BÁSICO

Identificação dos bens							Tipo De Sit.	Valor Patrimonial	Alterações Patrimoniais	Valor Atual	
Numero Ordem	Data de Aquisição	Tipo	Nr.Inv.	Cl.	Tipo	Ben					Descrição
16860	1992/02/06	01	16860	106	02	99	MESA DE PROFESSOR RECTANGULAR COM PERNAS CASTANHAS	ACT	78,44		78,44
16861	1996/02/06	01	16861	106	02	20	CADEIRA PEQUENA VERDE	ACT	12,55		12,55
16862	1996/02/06	01	16862	106	02	20	CADEIRA PEQUENA VERDE	ACT	12,55		12,55
16863	1996/02/06	01	16863	106	02	20	CADEIRA PEQUENA VERDE	ACT	12,55		12,55
16864	1996/02/06	01	16864	106	02	20	CADEIRA PEQUENA VERDE	ACT	12,55		12,55
16865	1996/02/06	01	16865	106	02	20	CADEIRA PEQUENA VERDE	ACT	12,55		12,55
16866	1996/02/06	01	16866	106	02	20	CADEIRA PEQUENA VERDE	ACT	12,55		12,55
16867	1996/02/06	01	16867	106	02	20	CADEIRA PEQUENA VERDE	ACT	12,55		12,55
16868	1996/02/06	01	16868	106	02	20	CADEIRA PEQUENA VERDE	ACT	12,55		12,55
16869	1996/02/06	01	16869	106	02	20	CADEIRA PEQUENA VERDE	ACT	12,55		12,55
16870	1996/02/06	01	16870	106	02	20	CADEIRA PEQUENA VERDE	ACT	12,55		12,55
16871	1996/02/06	01	16871	106	02	20	CADEIRA PEQUENA VERDE	ACT	12,55		12,55
16872	1996/02/06	01	16872	106	02	20	CADEIRA PEQUENA VERDE	ACT	12,55		12,55
16873	1996/02/06	01	16873	106	02	20	CADEIRA PEQUENA VERDE	ACT	12,55		12,55
16874	1996/02/06	01	16874	106	02	20	CADEIRA PEQUENA VERDE	ACT	12,55		12,55
16875	1996/02/06	01	16875	106	02	20	CADEIRA PEQUENA VERDE	ACT	12,55		12,55
16876	1996/02/06	01	16876	106	02	20	CADEIRA PEQUENA VERDE	ACT	12,55		12,55
16877	1996/02/06	01	16877	106	02	20	CADEIRA PEQUENA VERDE	ACT	12,55		12,55
16878	1996/02/06	01	16878	106	02	20	CADEIRA PEQUENA VERDE	ACT	12,55		12,55
16879	1996/02/06	01	16879	106	02	20	CADEIRA PEQUENA VERDE	ACT	12,55		12,55
16880	1996/02/06	01	16880	106	02	20	CADEIRA PEQUENA VERDE	ACT	12,55		12,55
16881	1996/02/06	01	16881	106	02	20	CADEIRA PEQUENA VERDE	ACT	12,55		12,55
16882	1996/02/06	01	16882	106	02	20	CADEIRA PEQUENA VERDE	ACT	12,55		12,55
16883	1996/02/06	01	16883	106	02	20	CADEIRA PEQUENA VERDE	ACT	12,55		12,55
16884	1996/02/06	01	16884	106	02	20	CADEIRA PEQUENA VERDE	ACT	12,55		12,55
16885	1996/02/06	01	16885	106	02	20	CADEIRA PEQUENA VERDE	ACT	12,55		12,55
16886	1996/02/06	01	16886	106	02	20	CADEIRA PEQUENA VERDE	ACT	12,55		12,55
16887	1996/02/06	01	16887	106	02	20	CADEIRA PEQUENA VERDE	ACT	12,55		12,55
16888	1996/02/06	01	16888	106	02	20	CADEIRA PEQUENA VERDE	ACT	12,55		12,55
16889	1996/02/06	01	16889	106	02	20	CADEIRA PEQUENA VERDE	ACT	12,55		12,55
16890	1996/02/06	01	16890	106	02	20	CADEIRA PEQUENA VERDE	ACT	12,55		12,55
16891	1996/02/06	01	16891	106	02	20	CADEIRA PEQUENA VERDE	ACT	12,55		12,55
16892	1996/02/06	01	16892	106	02	20	CADEIRA PEQUENA VERDE	ACT	12,55		12,55
16893	1996/02/06	01	16893	106	02	20	CADEIRA PEQUENA VERDE	ACT	12,55		12,55
16894	1996/02/06	01	16894	106	02	20	CADEIRA PEQUENA VERDE	ACT	12,55		12,55
16895	1996/02/06	01	16895	106	02	20	CADEIRA PEQUENA VERDE	ACT	12,55		12,55
16896	1996/02/06	01	16896	106	02	20	CADEIRA PEQUENA VERDE	ACT	12,55		12,55
16897	1996/02/06	01	16897	106	02	20	CADEIRA PEQUENA VERDE	ACT	12,55		12,55
16898	1996/02/06	01	16898	106	02	20	CADEIRA PEQUENA VERDE	ACT	12,55		12,55
16899	1996/02/06	01	16899	106	02	20	CADEIRA PEQUENA VERDE	ACT	12,55		12,55
16900	1996/02/06	01	16900	106	02	20	CADEIRA PEQUENA VERDE	ACT	12,55		12,55
16901	1996/02/06	01	16901	106	02	20	CADEIRA PEQUENA VERDE	ACT	12,55		12,55
16902	1996/02/06	01	16902	106	02	20	CADEIRA PEQUENA VERDE	ACT	12,55		12,55
16903	1996/02/06	01	16903	106	02	20	CADEIRA PEQUENA VERDE	ACT	12,55		12,55
16904	1996/02/06	01	16904	106	02	20	CADEIRA PEQUENA VERDE	ACT	12,55		12,55
16905	1996/02/06	01	16905	106	02	20	CADEIRA PEQUENA VERDE	ACT	12,55		12,55
16906	1996/02/06	01	16906	106	02	20	CADEIRA PEQUENA VERDE	ACT	12,55		12,55
16907	1996/02/06	01	16907	106	02	20	CADEIRA PEQUENA VERDE	ACT	12,55		12,55
16908	1996/02/06	01	16908	106	02	20	CADEIRA PEQUENA VERDE	ACT	12,55		12,55
Total Geral ou a Transportar .....									173.786.995,55	23.897.524,58	197.684.520,13

## FICHA PATRIMONIAL : 3 EQUIPAMENTO BÁSICO

Identificação dos bens							Tipo De Sit.	Valor Patrimonial	Alterações Patrimoniais	Valor Atual	
Numero Ordem	Data de Aquisição	Tipo	Nr.Inv.	Cl.	Tipo	Ben					Descrição
16909	1996/02/06	01	16909	106	02	20	CADEIRA PEQUENA VERDE	ACT	12,55		12,55
16910	1996/02/06	01	16910	106	02	20	CADEIRA PEQUENA VERDE	ACT	12,55		12,55
16911	1992/02/06	01	16911	106	02	20	CADEIRA DE PROFESSOR GRANDE - VERDE	ACT	17,16		17,16
16912	1992/02/06	01	16912	106	02	20	CADEIRA DE PROFESSOR GRANDE - VERDE	ACT	17,16		17,16
16913	1992/12/27	01	16913	106	02	21	CÔMODA EM PINHO	ACT	69,43		69,43
16914	1992/02/06	01	16914	106	02	99	ARMÁRIO METÁLICO - VERDE	ACT	124,60		124,60
16915	1992/02/06	01	16915	106	02	99	ARMÁRIO METÁLICO - VERDE	ACT	124,60		124,60
16916	1992/02/06	01	16916	106	02	99	ARMÁRIO METÁLICO - VERDE	ACT	124,60		124,60
16919	1994/11/17	01	16919	106	02	99	BANCO CORRIDO EM PINHO	ACT	17,36		17,36
16920	1994/11/17	01	16920	106	02	99	BANCO CORRIDO EM PINHO	ACT	17,36		17,36
16921	1994/11/17	01	16921	106	02	99	BANCO CORRIDO EM PINHO	ACT	17,36		17,36
16922	1994/11/17	01	16922	106	02	99	BANCO CORRIDO EM PINHO	ACT	17,36		17,36
16923	1994/11/17	01	16923	106	02	99	BANCO CORRIDO EM PINHO	ACT	17,36		17,36
16924	1994/11/17	01	16924	106	02	99	BANCO CORRIDO EM PINHO	ACT	17,36		17,36
16925	1994/11/17	01	16925	106	02	99	BANCO CORRIDO EM PINHO	ACT	17,36		17,36
16926	1994/11/17	01	16926	106	02	99	BANCO CORRIDO EM PINHO	ACT	17,36		17,36
16927	1994/11/17	01	16927	106	02	99	BANCO CORRIDO EM PINHO	ACT	17,36		17,36
16928	1994/11/17	01	16928	106	02	99	BANCO CORRIDO EM PINHO	ACT	17,36		17,36
16929	1994/11/17	01	16929	106	02	99	BANCO CORRIDO EM PINHO	ACT	17,36		17,36
16930	1994/11/17	01	16930	106	02	99	BANCO CORRIDO EM PINHO	ACT	17,36		17,36
16932	1992/04/16	01	16932	106	02	99	MESA EXAGONAL COM PERNAS VERDE	ACT	37,03		37,03
16933	1992/04/16	01	16933	106	02	99	MESA EXAGONAL COM PERNAS VERDE	ACT	37,03		37,03
16934	1992/04/16	01	16934	106	02	99	MESA EXAGONAL COM PERNAS VERDE	ACT	37,03		37,03
16935	1992/04/16	01	16935	106	02	99	MESA EXAGONAL COM PERNAS VERDE	ACT	37,03		37,03
16936	1992/05/04	01	16936	106	02	21	CÔMODA EM PINHO	ACT	52,08		52,08
16937	1992/05/04	01	16937	106	02	21	LOUCEIRO EM PINHO	ACT	69,43		69,43
16938	1992/05/04	01	16938	106	02	21	CADEIRA MÉDIA - CASTANHA	ACT	3,47		3,47
16939	1992/05/04	01	16939	106	02	21	CADEIRA MÉDIA - CASTANHA	ACT	3,47		3,47
16940	1992/05/04	01	16940	106	02	21	CADEIRA MÉDIA - CASTANHA	ACT	3,47		3,47
16941	1992/05/04	01	16941	106	02	21	CADEIRA MÉDIA - CASTANHA	ACT	3,47		3,47
16942	1992/05/04	01	16942	106	02	21	FOGÃO EM PINHO	ACT	34,72		34,72
16943	1992/05/04	01	16943	106	02	21	LAVA LOUÇA EM PINHO	ACT	34,72		34,72
16944	1992/05/04	01	16944	106	02	21	MESINHA DE CABECEIRA EM PINHO	ACT	23,14		23,14
16945	1992/05/04	01	16945	106	02	99	ESTANTE EM PINHO	ACT	19,08		19,08
16946	1992/05/04	01	16946	106	02	99	ESTANTE EM PINHO	ACT	19,08		19,08
16947	1992/05/04	01	16947	106	02	99	ESTANTE EM PINHO	ACT	19,08		19,08
16948	1992/05/04	01	16948	106	02	99	BANCO DE ENCOSTO EM PINHO	ACT	28,93		28,93
16949	1992/05/04	01	16949	106	02	99	BANCO DE ENCOSTO EM PINHO	ACT	28,93		28,93
16950	1992/05/04	01	16950	106	02	99	ESTANTE EM PINHO (GRANDE)	ACT	23,14		23,14
16951	1992/05/04	01	16951	106	02	21	CAMA DE BONECAS	ACT	28,93		28,93
16952	1992/05/04	01	16952	106	02	21	GUARDA ROUPA	ACT	46,29		46,29
16953	1992/05/04	01	16953	106	02	21	SUPORTE PARA TINTAS EM PINHO	ACT	17,36		17,36
16954	1997/11/26	01	16954	106	02	21	CAIXA DE 100 BOTOES ENFIAMENTO	ACT	18,95		18,95
16955	1997/11/26	01	16955	106	02	21	CAIXA DE 100 BOTOES ENFIAMENTO	ACT	18,95		18,95
16956	1997/11/26	01	16956	106	02	21	CAIXA DE CILINDROS	ACT	6,98		6,98
16957	1997/04/08		16957	106	02	10	PUZLE EM MADEIRA	ACT	26,94		26,94
16958	1997/04/08		16958	106	02	10	PUZLE EM MADEIRA	ACT	26,94		26,94
16959	1997/11/10		16959	106	02	10	JOGO EDUCASTOR	ACT	72,33		72,33
16960	1994/10/26		16960	106	02	10	JOGO ANILHAS DE COR	ACT	33,92		33,92
Total Geral ou a Transportar .....									173.788.518,44	23.897.524,58	197.686.043,02

## FICHA PATRIMONIAL : 3 EQUIPAMENTO BÁSICO

Identificação dos bens							Tipo De Sit.	Valor Patrimonial	Alterações Patrimoniais	Valor Atual	
Numero Ordem	Data de Aquisição	Tipo	Nr.Inv.	Cl.	Tipo	Ben					Descrição
16961	1994/10/26		16961	106	02	10	DOMINÓ DA QUINTA	ACT	13,47		13,47
16962	1994/10/26		16962	106	02	10	JOGO - VAMOS APRENDER AS CORES	ACT	10,35		10,35
16963	1994/10/26		16963	106	02	10	BLOCOS LÓGICOS	ACT	17,68		17,68
16964	1995/01/25	01	16964	106	02	10	JOGO "QUATRO ESTAÇÕES"	ACT	5,39		5,39
16965	1998/01/26	01	16965	106	02	10	JOGO DAS PROFISSÕES	ACT	69,23		69,23
16966	1996/11/21	01	16966	106	02	10	QUADRO DE LETRAS	ACT	16,21		16,21
16967	1997/11/26	01	16967	106	02	10	PUZZLE DO MENINO (337167)	ACT	34,22		34,22
16968	1997/11/26	01	16968	106	02	10	PUZZLE DO MENINO (337167)	ACT	34,22		34,22
16970	1997/11/26	01	16970	106	02	10	JOGO CONJUNTO CIDADE 27201	ACT	68,34		68,34
16971	1997/11/26	01	16971	106	02	10	JOGO CONJUNTO CIDADE 27201	ACT	68,34		68,34
16972	1997/11/26		16972	106	02	10	JOGO "PROCURA E ENCONTRA"	ACT	31,52		31,52
16973	1997/11/26	01	16973	106	02	10	PUZZLE DO RECREIO 337205	ACT	32,42		32,42
16974	1997/11/26	01	16974	106	02	10	PUZZLE DO RECREIO 337205	ACT	32,42		32,42
16975	1997/11/26	01	16975	106	02	10	PUZZLE DOS DESPORTOS 337214	ACT	32,42		32,42
16976	1997/11/26	01	16976	106	02	10	PUZZLE DOS DESPORTOS 337214	ACT	32,42		32,42
16977	1997/11/26	01	16977	106	02	10	JOGO GRANDE CIRCUITO COMBOIO 49002	ACT	112,23		112,23
16978	1997/11/26	01	16978	106	02	10	JOGO GRANDE CIRCUITO COMBOIO 49002	ACT	112,23		112,23
16979	1997/11/26	01	16979	106	02	10	DOMINÓ CORES REF.51400	ACT	23,44		23,44
16980	1997/11/26	01	16980	106	02	10	DOMINÓ CORES REF.51400	ACT	23,44		23,44
16981	1997/11/26	01	16981	106	02	10	JOGO DOS SENTIDOS 9710	ACT	29,43		29,43
16982	1997/11/26	01	16982	106	02	10	JOGO HISTÓRIAS SONORAS 00190	ACT	20,70		20,70
16983	1997/11/26	01	16983	106	04	99	PAR DE CLAVES BUSS	ACT	10,58		10,58
16984	1997/11/26	01	16984	106	04	99	PAR DE CLAVES BUSS	ACT	10,58		10,58
16985	1997/11/26	01	16985	106	04	99	PAR DE CLAVES BUSS	ACT	10,58		10,58
16986	1997/11/26	01	16986	106	04	99	PAR DE CLAVES BUSS	ACT	10,58		10,58
16987	1997/11/26	01	16987	106	04	99	FERRINHO "BUSS"	ACT	16,96		16,96
16988	1997/11/26	01	16988	106	04	99	FERRINHO "BUSS"	ACT	16,96		16,96
16989	1997/11/26	01	16989	106	04	99	FERRINHO "BUSS"	ACT	16,96		16,96
16990	1997/11/26	01	16990	106	04	99	FERRINHO "BUSS"	ACT	16,96		16,96
16991	1997/11/26	01	16991	106	04	38	MINI MARACAS 725	ACT	4,99		4,99
16992	1997/11/26	01	16992	106	04	38	MINI MARACAS 725	ACT	4,99		4,99
16993	1997/11/26	01	16993	106	04	62	XILOFONE MADEIRA 73802	ACT	15,51		15,51
16994	1997/11/26	01	16994	106	02	10	JOGO DE IDENTIFICAÇÃO CORPORAL	ACT	24,84		24,84
16995	1997/11/26	01	16995	106	02	10	JOGO FORMAS, CORES, MEDIDAS	ACT	36,61		36,61
16996	1997/11/26	01	16996	106	02	10	JOGO FORMAS, CORES, MEDIDAS	ACT	36,61		36,61
16997	1997/11/26	01	16997	106	02	10	CUBO LÓGICO SY155-7	ACT	5,99		5,99
16998	1997/11/26	01	16998	106	02	10	CUBO LÓGICO SY155-7	ACT	5,99		5,99
16999	1997/11/26	01	16999	106	02	10	TRIO PERSONAGENS	ACT	36,66		36,66
17000	1997/11/26	01	17000	106	02	10	JOGO CONCEITOS - DESPORTO	ACT	47,14		47,14
17001	1997/11/26	01	17001	106	02	10	JOGO ASSOCIAÇÃO PROFISSÕES	ACT	47,14		47,14
17002	1997/11/26	01	17002	106	02	10	JOGO - PANORAMA	ACT	64,13		64,13
17003	1997/11/26	01	17003	106	02	10	JOGO - CAUSA E EFEITO	ACT	47,14		47,14
17004	1997/11/26	01	17004	106	02	10	JOGO - CONTAGEM TEMÁTICA	ACT	47,14		47,14
17005	1997/11/26	01	17005	106	02	10	JOGO - ASSOCIAÇÃO DE FAMÍLIAS	ACT	17,76		17,76
17006	1997/11/26	01	17006	106	02	10	JOGO - IDENTIFICAÇÃO CORPORAL	ACT	24,84		24,84
17007	1999/01/07	01	17007	104	06	19	MÁQUINA FOTOGRÁFICA	ACT	74,82		74,82
17012	1993/12/07	01	17012	106	03	15	RÁDIO GRAVADOR SURROUND	ACT	49,88		49,88
17013	1993/12/07	01	17013	106	03	14	PROJECTOR DE SLIDES NOVAMAT	ACT	107,24		107,24
17014	2000/05/31	01	17014	107	06	03	TREMPE A GAS INDUSTRIAL 2 BICOS	ACT	114,72		114,72
Total Geral ou a Transportar .....									173.790.262,86	23.897.524,58	197.687.787,44

## FICHA PATRIMONIAL : 3 EQUIPAMENTO BÁSICO

Identificação dos bens							Tipo De Sit.	Valor Patrimonial	Alterações Patrimoniais	Valor Atual	
Numero Ordem	Data de Aquisição	Tipo	Nr.Inv.	Cl.	Tipo	Bem					Descrição
17015	2000/05/31	01	17015	107	06	06	BALANCA DE COZINHA	ACT	13,97		13,97
17016	2000/05/31	01	17016	107	06	06	VARINHA MÁGICA PEQUENA	ACT	27,43		27,43
17017	2000/02/15	01	17017	107	06	02	ARCA FRIGORÍFICA	ACT	274,34		274,34
17018	1999/11/30	01	17018	106	02	99	ESTANTE DE MADEIRA	ACT	175,08		175,08
17019	1999/11/30	01	17019	106	02	99	ESTANTE DE MADEIRA	ACT	175,08		175,08
17020	2000/01/25	01	17020	106	02	99	SECRETÁRIA	ACT	47,39		47,39
17021	2000/01/25	01	17021	106	02	99	SECRETÁRIA	ACT	47,39		47,39
17022	2000/04/04	01	17022	106	02	99	MESA TIPO CAMILHA	ACT	58,36		58,36
17023	2000/04/04	01	17023	106	02	99	MESA TIPO CAMILHA	ACT	58,36		58,36
17024	2000/04/04	01	17024	106	02	99	MESA TIPO CAMILHA	ACT	58,36		58,36
17025	2000/01/25	01	17025	106	02	99	MESA REDONDA BEGE	ACT	58,36		58,36
17026	2000/01/25	01	17026	106	02	99	MESA REDONDA BEGE	ACT	58,36		58,36
17027	2000/01/25	01	17027	106	02	99	MESA REDONDA BEGE	ACT	58,36		58,36
17028	2000/01/25	01	17028	106	02	99	MESA REDONDA BEGE	ACT	58,36		58,36
17029	2000/01/25	01	17029	106	02	99	MESA REDONDA BEGE	ACT	58,36		58,36
17030	2000/01/25	01	17030	106	02	99	MESA REDONDA BEGE	ACT	58,36		58,36
17031	2000/01/25	01	17031	106	02	20	CADEIRA	ACT	14,90		14,90
17032	2000/01/15	01	17032	106	02	20	CADEIRA	ACT	14,90		14,90
17033	2000/01/25	01	17033	106	02	20	CADEIRA	ACT	14,90		14,90
17034	2000/01/25	01	17034	106	02	20	CADEIRA	ACT	14,90		14,90
17035	2000/01/25	01	17035	106	02	20	CADEIRA	ACT	14,90		14,90
17036	2000/01/25	01	17036	106	02	20	CADEIRA	ACT	14,90		14,90
17037	2000/01/25	01	17037	106	02	20	CADEIRA	ACT	14,90		14,90
17038	2000/01/25	01	17038	106	02	20	CADEIRA	ACT	14,90		14,90
17039	2000/01/25	01	17039	106	02	20	CADEIRA	ACT	14,90		14,90
17040	2000/01/25	01	17040	106	02	20	CADEIRA	ACT	14,90		14,90
17041	2000/01/25	01	17041	106	02	20	CADEIRA	ACT	14,90		14,90
17042	2000/01/25	01	17042	106	02	20	CADEIRA	ACT	14,90		14,90
17043	2000/01/25	01	17043	106	02	20	CADEIRA	ACT	14,90		14,90
17044	2000/01/25	01	17044	106	02	20	CADEIRA	ACT	14,90		14,90
17045	2000/01/25	01	17045	106	02	20	CADEIRA	ACT	14,90		14,90
17046	2000/01/25	01	17046	106	02	20	CADEIRA	ACT	14,90		14,90
17047	2000/01/25	01	17047	106	02	20	CADEIRA	ACT	14,90		14,90
17048	2000/01/25	01	17048	106	02	20	CADEIRA	ACT	14,90		14,90
17049	2000/01/25	01	17049	106	02	20	CADEIRA	ACT	14,90		14,90
17050	2000/01/25	01	17050	106	02	20	CADEIRA	ACT	14,90		14,90
17051	2000/01/25	01	17051	106	02	20	CADEIRA	ACT	14,90		14,90
17052	2000/01/25	01	17052	106	02	20	CADEIRA	ACT	14,90		14,90
17053	2000/01/25	01	17053	106	02	20	CADEIRA	ACT	14,90		14,90
17054	2000/01/25	01	17054	106	02	20	CADEIRA	ACT	14,90		14,90
17055	2000/01/25	01	17055	106	02	20	CADEIRA	ACT	14,90		14,90
17056	2000/01/25	01	17056	106	02	20	CADEIRA	ACT	14,90		14,90
17057	2000/01/25	01	17057	106	02	20	CADEIRA	ACT	14,90		14,90
17058	2000/01/25	01	17058	106	02	20	CADEIRA	ACT	14,90		14,90
17059	2000/01/25	01	17059	106	02	20	CADEIRA	ACT	14,90		14,90
17060	2000/01/25	01	17060	106	02	20	CADEIRA	ACT	14,90		14,90
17061	2000/01/25	01	17061	106	02	20	CADEIRA	ACT	14,90		14,90
17062	2000/01/25	01	17062	106	02	20	CADEIRA	ACT	14,90		14,90
17063	2000/01/25	01	17063	106	02	20	CADEIRA	ACT	14,90		14,90
Total Geral ou a Transportar .....									173.792.040,48	23.897.524,58	197.689.565,06

## FICHA PATRIMONIAL : 3 EQUIPAMENTO BÁSICO

Identificação dos bens							Tipo De Sit.	Valor Patrimonial	Alterações Patrimoniais	Valor Atual
Numero Ordem	Data de Aquisição	Tipo	Nr.Inv.	Cl.	Tipo	Ben				
17064	2000/01/25	01	17064	106	02	20	CADEIRA	ACT	14,90	14,90
17065	2000/01/25	01	17065	106	02	20	CADEIRA	ACT	14,90	14,90
17066	2000/01/25	01	17066	106	02	20	CADEIRA	ACT	14,90	14,90
17067	2000/01/25	01	17067	106	02	20	CADEIRA	ACT	14,90	14,90
17068	2000/01/25	01	17068	106	02	20	CADEIRA	ACT	14,90	14,90
17069	2000/01/25	01	17069	106	02	20	CADEIRA	ACT	14,90	14,90
17070	2000/01/25	01	17070	106	02	20	CADEIRA	ACT	14,90	14,90
17071	2000/01/25	01	17071	106	02	20	CADEIRA	ACT	14,90	14,90
17072	2000/01/25	01	17072	106	02	20	CADEIRA	ACT	14,90	14,90
17073	2000/01/25	01	17073	106	02	20	CADEIRA	ACT	14,90	14,90
17074	2000/01/25	01	17074	106	02	20	CADEIRA	ACT	14,90	14,90
17075	2000/01/25	01	17075	106	02	20	CADEIRA	ACT	14,90	14,90
17076	2000/01/25	01	17076	106	02	20	CADEIRA	ACT	14,90	14,90
17077	2000/01/25	01	17077	106	02	20	CADEIRA	ACT	14,90	14,90
17078	2000/01/25	01	17078	106	02	20	CADEIRA	ACT	14,90	14,90
17079	2000/01/25	01	17079	106	02	20	CADEIRA	ACT	14,90	14,90
17080	2000/01/25	01	17080	106	02	20	CADEIRA	ACT	14,90	14,90
17081	2000/01/25	01	17081	106	02	20	CADEIRA	ACT	14,90	14,90
17082	2000/01/25	01	17082	106	02	20	CADEIRA	ACT	14,90	14,90
17083	2000/01/25	01	17083	106	02	20	CADEIRA	ACT	14,90	14,90
17084	2000/01/25	01	17084	106	02	20	CADEIRA	ACT	14,90	14,90
17085	2000/01/25	01	17085	106	02	20	CADEIRA	ACT	14,90	14,90
17086	2000/01/25	01	17086	106	02	20	CADEIRA	ACT	14,90	14,90
17087	2000/01/25	01	17087	106	02	20	CADEIRA	ACT	14,90	14,90
17088	2000/01/25	01	17088	106	02	20	CADEIRA	ACT	14,90	14,90
17089	2000/01/25	01	17089	106	02	20	CADEIRA	ACT	14,90	14,90
17090	2000/01/25	01	17090	106	02	20	CADEIRA	ACT	14,90	14,90
17091	2000/01/25	01	17091	106	02	20	CADEIRA	ACT	14,90	14,90
17092	2000/01/15	01	17092	106	02	20	CADEIRA	ACT	14,90	14,90
17093	2000/01/15	01	17093	106	02	20	CADEIRA	ACT	14,90	14,90
17094	2000/01/15	01	17094	106	02	20	CADEIRA	ACT	14,90	14,90
17095	2000/01/15	01	17095	106	02	20	CADEIRA	ACT	14,90	14,90
17096	2000/01/15	01	17096	106	02	20	CADEIRA	ACT	14,90	14,90
17097	2000/01/15	01	17097	106	02	20	CADEIRA	ACT	14,90	14,90
17098	2000/01/15	01	17098	106	02	20	CADEIRA	ACT	14,90	14,90
17099	2000/01/15	01	17099	106	02	20	CADEIRA	ACT	14,90	14,90
17100	2000/01/15	01	17100	106	02	20	CADEIRA	ACT	14,90	14,90
17101	2000/01/15	01	17101	106	02	20	CADEIRA	ACT	14,90	14,90
17102	2000/01/15	01	17102	106	02	20	CADEIRA	ACT	14,90	14,90
17103	2000/01/15	01	17103	106	02	20	CADEIRA	ACT	14,90	14,90
17104	2000/01/15	01	17104	106	02	20	CADEIRA	ACT	14,90	14,90
17105	2000/01/15	01	17105	106	02	20	CADEIRA	ACT	14,90	14,90
17106	2000/01/15	01	17106	106	02	20	CADEIRA	ACT	14,90	14,90
17107	2000/01/15	01	17107	106	02	20	CADEIRA	ACT	14,90	14,90
17108	2000/01/15	01	17108	106	02	20	CADEIRA	ACT	14,90	14,90
17109	2000/01/15	01	17109	106	02	20	CADEIRA	ACT	14,90	14,90
17110	2000/01/15	01	17110	106	02	20	CADEIRA	ACT	14,90	14,90
17111	2000/01/15	01	17111	106	02	20	CADEIRA	ACT	14,90	14,90
17112	2000/01/15	01	17112	106	02	20	CADEIRA	ACT	14,90	14,90
Total Geral ou a Transportar .....								173.792.770,58	23.897.524,58	197.690.295,16

## FICHA PATRIMONIAL : 3 EQUIPAMENTO BÁSICO

Identificação dos bens							Tipo De Sit.	Valor Patrimonial	Alterações Patrimoniais	Valor Atual	
Numero Ordem	Data de Aquisição	Tipo	Nr.Inv.	Cl.	Tipo	Ben					Descrição
17113	2000/01/15	01	17113	106	02	20	CADEIRA	ACT	14,90	14,90	
17114	2000/01/15	01	17114	106	02	20	CADEIRA	ACT	14,90	14,90	
17115	2000/01/15	01	17115	106	02	20	CADEIRA	ACT	14,90	14,90	
17116	2000/01/15	01	17116	106	02	20	CADEIRA	ACT	14,90	14,90	
17117	2000/01/15	01	17117	106	02	20	CADEIRA	ACT	14,90	14,90	
17118	2000/01/15	01	17118	106	02	20	CADEIRA	ACT	14,90	14,90	
17119	2000/01/15	01	17119	106	02	20	CADEIRA	ACT	14,90	14,90	
17120	2000/01/15	01	17120	106	02	20	CADEIRA	ACT	14,90	14,90	
17121	2000/01/15	01	17121	106	02	20	CADEIRA	ACT	14,90	14,90	
17122	2000/01/15	01	17122	106	02	20	CADEIRA	ACT	14,90	14,90	
17123	2000/01/15	01	17123	106	02	20	CADEIRA	ACT	14,90	14,90	
17124	2000/01/15	01	17124	106	02	20	CADEIRA	ACT	14,90	14,90	
17125	2000/01/15	01	17125	106	02	20	CADEIRA	ACT	14,90	14,90	
17126	2000/01/15	01	17126	106	02	20	CADEIRA	ACT	14,90	14,90	
17127	2000/01/15	01	17127	106	02	20	CADEIRA	ACT	14,90	14,90	
17128	2000/01/15	01	17128	106	02	20	CADEIRA	ACT	14,90	14,90	
17129	2000/01/15	01	17129	106	02	20	CADEIRA	ACT	14,90	14,90	
17130	2000/01/15	01	17130	106	02	20	CADEIRA	ACT	14,90	14,90	
17131	2000/01/15	01	17131	106	02	20	CADEIRA	ACT	14,90	14,90	
17132	2000/01/15	01	17132	106	02	20	CADEIRA	ACT	14,90	14,90	
17133	2000/01/15	01	17133	106	02	20	CADEIRA	ACT	14,90	14,90	
17134	2000/01/15	01	17134	106	02	20	CADEIRA	ACT	14,90	14,90	
17135	2000/01/15	01	17135	106	02	20	CADEIRA	ACT	14,90	14,90	
17136	2000/01/15	01	17136	106	02	20	CADEIRA	ACT	14,90	14,90	
17137	2000/01/15	01	17137	106	02	20	CADEIRA	ACT	14,90	14,90	
17138	2000/01/15	01	17138	106	02	20	CADEIRA	ACT	14,90	14,90	
17139	2000/01/15	01	17139	106	02	20	CADEIRA	ACT	14,90	14,90	
17140	2000/01/15	01	17140	106	02	20	CADEIRA	ACT	14,90	14,90	
17141	2000/01/25	01	17141	106	02	99	MESA RECTANGULAR EM FORMICA	ACT	47,39	47,39	
17142	2000/01/25	01	17142	106	02	99	MESA RECTANGULAR EM FORMICA	ACT	47,39	47,39	
17143	2000/01/25	01	17143	106	02	99	MESA RECTANGULAR EM FORMICA	ACT	47,39	47,39	
17144	2000/01/25	01	17144	106	02	99	MESA RECTANGULAR EM FORMICA	ACT	47,39	47,39	
17145	2000/01/25	01	17145	106	02	99	MESA RECTANGULAR EM FORMICA	ACT	47,39	47,39	
17146	2000/01/25	01	17146	106	02	99	MESA RECTANGULAR EM FORMICA	ACT	47,39	47,39	
17147	2000/01/25	01	17147	106	02	99	MESA RECTANGULAR EM FORMICA	ACT	47,39	47,39	
17148	2000/01/25	01	17148	106	02	99	MESA RECTANGULAR EM FORMICA	ACT	47,39	47,39	
17149	2000/01/25	01	17149	106	02	99	MESA RECTANGULAR EM FORMICA	ACT	47,39	47,39	
17150	2000/01/25	01	17150	106	02	99	MESA RECTANGULAR EM FORMICA	ACT	47,39	47,39	
17151	2000/01/25	01	17151	106	02	99	MESA RECTANGULAR EM FORMICA	ACT	47,39	47,39	
17152	2000/01/25	01	17152	106	02	99	MESA RECTANGULAR EM FORMICA	ACT	47,39	47,39	
17153	2000/01/25	01	17153	106	02	99	MESA RECTANGULAR EM FORMICA	ACT	47,39	47,39	
17154	2000/01/25	01	17154	106	02	99	MESA RECTANGULAR EM FORMICA	ACT	47,39	47,39	
17155	2000/01/25	01	17155	106	02	99	MESA RECTANGULAR EM FORMICA	ACT	47,39	47,39	
17156	1999/12/13	01	17156	107	06	03	FOGÃO INDUSTRIAL C/ 4 QUEIMADORES	ACT	1.435,64	1.435,64	
17157	1999/12/13	01	17157	107	06	04	FRITADEIRA ELÉCTRICA DE 10X10L	ACT	655,38	655,38	
17158	1999/12/13	01	17158	107	06	04	MÁQUINA DE LAVAR PRATOS (400 PRATOS HORA)	ACT	1.674,91	1.674,91	
17159	1999/12/13	01	17159	107	06	02	ARMÁRIO FRIGORÍFICO EM AÇO C/PRATELEIRAS	ACT	1.447,31	1.447,31	
17160	1999/12/13	01	17160	107	04	07	EXAUSTOR EM AÇO INOX	ACT	1.388,37	1.388,37	
17161	1999/12/13	01	17161	107	06	05	ESCAPARATE C/ 2 GAVETAS E UMA PRATELEIRA MÉDIA	ACT	910,41	910,41	
Total Geral ou a Transportar .....									173.801.410,65	23.897.524,58	197.698.935,23



## FICHA PATRIMONIAL : 3 EQUIPAMENTO BÁSICO

Identificação dos bens							Tipo De Sit.	Valor Patrimonial	Alterações Patrimoniais	Valor Atual	
Numero Ordem	Data de Aquisição	Tipo	Nr.Inv.	Cl.	Tipo	Bem					Descrição
17162	1999/12/13	01	17162	107	06	05	ESCAPARATE EM INOX C/PORTAS DE CORRER	ACT	857,88		857,88
17163	1999/12/13	01	17163	107	06	05	ESCAPARATE EM AÇO INOX C72 GAVETAS E PRATELEIRA	ACT	787,85		787,85
17164	1999/12/13	01	17164	107	06	05	BANCA C/2PIAS INDUSTRIAL	ACT	655,96		655,96
17165	1999/12/13	01	17165	107	06	04	VARINHA MÁGICA INDUSTRIAL	ACT	385,17		385,17
17166	2000/03/15	01	17166	107	06	04	BATEDEIRA ELÉCTRICA	ACT	68,83		68,83
17216	2000/01/12	01	17216	106	03	17	VÍDEO GRAVADOR PHILIPS	ACT	140,00		140,00
17217	2000/01/12	01	17217	107	04	04	DESUMIDIFICADOR LARTEC	ACT	131,83		131,83
17219	2000/01/10	01	17219	107	05	02	AQUECEDOR HOLOGÉNIO COM COMANDO	ACT	72,33		72,33
17220	1997/12/12	01	17220	107	05	02	AQUECEDOR ELÉCTRICO SOLAC	ACT	163,61		163,61
17221	1997/12/12	01	17221	107	05	02	AQUECEDOR ELÉCTRICO SOLAC	ACT	163,61		163,61
17250	1999/02/10	01	17250	107	05	02	AQUECEDOR ELECTRICO COM 10 BARRAS	ACT	163,61		163,61
17255	2000/01/25	01	17255	106	02	99	MESA MEIA LUA - BEGE	ACT	36,11		36,11
17256	2000/01/25	01	17256	106	02	99	MESA MEIA LUA - BEGE	ACT	36,11		36,11
17257	2000/01/25	01	17257	106	02	99	MESA MEIA LUA - BEGE	ACT	36,11		36,11
17258	2000/01/25	01	17258	106	02	99	MESA MEIA LUA - BEGE	ACT	36,11		36,11
17259	2000/01/25	01	17259	106	02	99	MESA MEIA LUA - BEGE	ACT	36,11		36,11
17260	2000/01/25	01	17260	106	02	99	MESA MEIA LUA - BEGE	ACT	36,11		36,11
17261	2000/01/25	01	17261	106	02	20	CADEIRA	ACT	14,90		14,90
17262	2000/01/25	01	17262	106	02	20	CADEIRA	ACT	14,90		14,90
17263	2000/01/25	01	17263	106	02	20	CADEIRA	ACT	14,90		14,90
17264	2000/01/25	01	17264	106	02	20	CADEIRA	ACT	14,90		14,90
17265	2000/01/25	01	17265	106	02	20	CADEIRA	ACT	14,90		14,90
17266	2000/01/25	01	17266	106	02	20	CADEIRA	ACT	14,90		14,90
17267	2000/01/25	01	17267	106	02	20	CADEIRA	ACT	14,90		14,90
17268	2000/01/25	01	17268	106	02	20	CADEIRA	ACT	14,90		14,90
17269	2000/01/25	01	17269	106	02	20	CADEIRA	ACT	14,90		14,90
17270	2000/01/25	01	17270	106	02	20	CADEIRA	ACT	14,90		14,90
17271	2000/01/25	01	17271	106	02	20	CADEIRA	ACT	14,90		14,90
17272	2000/01/25	01	17272	106	02	20	CADEIRA	ACT	14,90		14,90
17273	2000/01/25	01	17273	106	02	20	CADEIRA	ACT	14,90		14,90
17274	2000/01/25	01	17274	106	02	20	CADEIRA	ACT	14,90		14,90
17275	2000/01/25	01	17275	106	02	20	CADEIRA	ACT	14,90		14,90
17276	2000/01/25	01	17276	106	02	20	CADEIRA	ACT	14,90		14,90
17277	2000/01/25	01	17277	106	02	20	CADEIRA	ACT	14,90		14,90
17278	2000/01/25	01	17278	106	02	20	CADEIRA	ACT	14,90		14,90
17279	2000/01/25	01	17279	106	02	20	CADEIRA	ACT	14,90		14,90
17280	2000/01/25	01	17280	106	02	20	CADEIRA	ACT	14,90		14,90
17281	2000/01/25	01	17281	106	02	20	CADEIRA	ACT	14,90		14,90
17282	2000/01/25	01	17282	106	02	20	CADEIRA	ACT	14,90		14,90
17283	2000/01/25	01	17283	106	02	20	CADEIRA	ACT	14,90		14,90
17284	2000/01/25	01	17284	106	02	20	CADEIRA	ACT	14,90		14,90
17285	2000/01/25	01	17285	106	02	20	CADEIRA	ACT	14,90		14,90
17286	2000/01/25	01	17286	106	02	20	CADEIRA	ACT	14,90		14,90
17287	2000/01/25	01	17287	106	02	20	CADEIRA	ACT	14,90		14,90
17288	2000/01/25	01	17288	106	02	20	CADEIRA	ACT	14,90		14,90
17289	2000/01/25	01	17289	106	02	20	CADEIRA	ACT	14,90		14,90
17290	2000/01/25	01	17290	106	02	20	CADEIRA	ACT	14,90		14,90
17291	2000/01/25	01	17291	106	02	20	CADEIRA	ACT	14,90		14,90
17292	2000/01/25	01	17292	106	02	20	CADEIRA	ACT	14,90		14,90
Total Geral ou a Transportar .....								173.805.694,79	23.897.524,58	197.703.219,37	

## FICHA PATRIMONIAL : 3 EQUIPAMENTO BÁSICO

Identificação dos bens							Tipo De Sit.	Valor Patrimonial	Alterações Patrimoniais	Valor Atual	
Numero Ordem	Data de Aquisição	Tipo	Nr.Inv.	Cl.	Tipo	Ben					Descrição
17293	2000/01/25	01	17293	106	02	20	CADEIRA	ACT	14,90		14,90
17294	1999/11/30	01	17294	106	02	20	CADEIRA	ACT	17,51		17,51
17295	1999/11/30	01	17295	106	02	20	CADEIRA	ACT	17,51		17,51
17296	1999/11/30	01	17296	106	02	20	CADEIRA	ACT	17,51		17,51
17297	1999/11/30	01	17297	106	02	20	CADEIRA	ACT	17,51		17,51
17299	1999/11/30	01	17299	106	02	99	MESA REDONDA	ACT	58,36		58,36
17300	2000/01/25	01	17300	106	02	20	CADEIRA	ACT	14,90		14,90
17301	2000/01/25	01	17301	106	02	20	CADEIRA	ACT	14,90		14,90
17302	2000/01/25	01	17302	106	02	20	CADEIRA	ACT	14,90		14,90
17303	2000/01/25	01	17303	106	02	20	CADEIRA	ACT	14,90		14,90
17304	2000/03/16	01	17304	106	02	20	CADEIRA DE PROFESSOR	ACT	64,35		64,35
17305	2000/03/16	01	17305	106	02	20	CADEIRA DE PROFESSOR	ACT	64,35		64,35
17306	1999/11/30	01	17306	106	02	21	CAMA DE BONECAS - MADEIRA	ACT	81,70		81,70
17307	1999/11/30	01	17307	106	02	21	CÔMODA COM ESPELHO DE BONECAS - MADEIRA	ACT	99,21		99,21
17308	1999/11/30	01	17308	106	02	21	MESINHA DE CABECEIRA DE BONECAS - MAEIRA	ACT	40,85		40,85
17309	1999/11/30	01	17309	106	02	21	ROUPEIRO DE BONECAS - MADEIRA	ACT	105,05		105,05
17310	1999/11/30	01	17310	106	02	21	ARCA - MADEIRA	ACT	87,54		87,54
17311	1999/11/30	01	17311	106	02	21	ESPELHO GRANDE	ACT	87,54		87,54
17312	1999/11/30	01	17312	106	02	21	CAIXA PARA ARRUMOS COM RODAS - MADEIRA	ACT	29,18		29,18
17313	1999/11/30	01	17313	106	02	21	CAIXA PARA ARRUMOS COM RODAS - MADEIRA	ACT	29,18		29,18
17314	1999/11/30	01	17314	106	02	21	CAIXA PARA ARRUMOS COM RODAS - MADEIRA	ACT	29,18		29,18
17315	1999/11/30	01	17315	106	02	21	CAIXA PARA ARRUMOS COM RODAS - MADEIRA	ACT	29,18		29,18
17316	1999/11/30	01	17316	106	02	99	EXPOSITOR PARA LIVROS - MADEIRA	ACT	105,05		105,05
17317	1999/11/30	01	17317	106	02	99	SOFÁ GRANDE	ACT	87,54		87,54
17318	1999/11/30	01	17318	106	02	99	SOFÁ PEQUENO	ACT	58,36		58,36
17319	1999/11/30	01	17319	106	02	99	SOFÁ PEQUENO	ACT	58,36		58,36
17320	1999/11/30	01	17320	106	02	21	LAVA LOUÇA - MADEIRA	ACT	99,21		99,21
17321	1999/11/30	01	17321	106	02	21	FOGÃO - MADEIRA	ACT	105,05		105,05
17322	1999/11/30	01	17322	106	02	21	FRIGORÍFICO - MADEIRA	ACT	105,05		105,05
17323	1999/11/30	01	17323	106	02	21	LOUCEIRO - MADEIRA	ACT	105,05		105,05
17324	1999/11/30	01	17324	106	02	99	BANCO COMPRIDOS DE ENCOSTO - MADEIRA	ACT	87,54		87,54
17325	1999/11/30	01	17325	106	02	99	BANCO COMPRIDOS DE ENCOSTO - MADEIRA	ACT	87,54		87,54
17326	1999/11/30	01	17326	106	02	99	BANCO COMPRIDOS DE ENCOSTO - MADEIRA	ACT	87,54		87,54
17327	1999/11/30	01	17327	106	02	99	BANCO COMPRIDOS DE ENCOSTO - MADEIRA	ACT	87,54		87,54
17328	1999/11/30	01	17328	106	02	99	BANCO COMPRIDOS DE ENCOSTO - MADEIRA	ACT	87,54		87,54
17329	1999/11/30	01	17329	106	02	99	CERCA COM ÁRVORES - MADEIRA	ACT	58,36		58,36
17330	1999/11/30	01	17330	106	02	99	CERCA COM ÁRVORES - MADEIRA	ACT	58,36		58,36
17331	1999/11/30	01	17331	106	02	99	CERCA COM ÁRVORES - MADEIRA	ACT	58,36		58,36
17332	1999/11/30	01	17332	106	02	99	CERCA COM ÁRVORES - MADEIRA	ACT	58,36		58,36
17333	1999/11/30	01	17333	106	02	99	CERCA COM ÁRVORES - MADEIRA	ACT	58,36		58,36
17334	1999/11/30	01	17334	106	02	99	CAVALETE DE PINTURA - MADEIRA	ACT	99,21		99,21
17335	1999/11/30	01	17335	106	02	21	TEATRO DE FANTOCHES	ACT	105,05		105,05
17336	2000/02/11	01	17336	106	02	99	ESTANTE DE ENCAIXE - ALUMÍNIO	ACT	46,54		46,54
17337	2000/02/11	01	17337	106	02	99	ESTANTE DE ENCAIXE - ALUMÍNIO	ACT	46,54		46,54
17338	1999/11/30	01	17338	107	01	06	BENGALEIRO DE COLUNA EM PINHO	ACT	87,54		87,54
17339	1999/11/30	01	17339	107	01	99	SUPORTE COM 25 CABIDES	ACT	87,54		87,54
17340	1999/11/30	01	17340	107	01	99	SUPORTE COM 25 CABIDES	ACT	87,54		87,54
17343	1999/11/27	01	17343	106	02	19	TESOURA SEM BICO	ACT	1,12		1,12
17344	1999/11/27	01	17344	106	02	19	TESOURA SEM BICO	ACT	1,12		1,12
Total Geral ou a Transportar .....									173.808.660,37	23.897.524,58	197.706.184,95

## MAPA DE INVENTÁRIO

## FICHA PATRIMONIAL : 3 EQUIPAMENTO BÁSICO

Identificação dos bens							Tipo De Sit.	Valor Patrimonial	Alterações Patrimoniais	Valor Atual	
Numero Ordem	Data de Aquisição	Tipo	Nr.Inv.	Cl.	Tipo	Ben					Descrição
17345	1999/11/27	01	17345	106	02	19	TESOURA SEM BICO	ACT	1,12	1,12	
17346	1999/11/27	01	17346	106	02	19	TESOURA SEM BICO	ACT	1,12	1,12	
17347	1999/11/27	01	17347	106	02	19	TESOURA SEM BICO	ACT	1,12	1,12	
17348	1999/11/27	01	17348	106	02	19	TESOURA SEM BICO	ACT	1,12	1,12	
17349	1999/11/27	01	17349	106	02	19	TESOURA SEM BICO	ACT	1,12	1,12	
17350	1999/11/27	01	17350	106	02	19	TESOURA SEM BICO	ACT	1,12	1,12	
17351	1999/11/27	01	17351	106	02	19	TESOURA SEM BICO	ACT	1,12	1,12	
17352	2000/01/21	01	17352	104	06	19	MÁQUINA FOTOGRAFICA	ACT	59,86	59,86	
17353	2000/01/25	01	17353	106	02	99	ARMÁRIO FECHADO - ALUMÍNIO	ACT	119,64	119,64	
17360	2000/01/12	01	17360	106	03	99	RÁDIO GRAVDR COM CD	ACT	75,81	75,81	
17474	1999/12/21	011	17474	106	05	06	LIVRO - " SEGREDO DA NATUREZA - DEFESAS "	ACT	4,94	4,94	
17475	1999/12/21	011	17475	106	05	06	LIVRO - " SEGREDO DA NATUREZA - HABITATS "	ACT	4,94	4,94	
17476	1999/12/21	011	17476	106	05	06	LIVRO - " SEGREDO DA NATUREZA - CRESCER "	ACT	4,94	4,94	
17477	1999/12/21	011	17477	106	05	06	LIVRO - " BICHOS GRANDES - O URSO VERDE "	ACT	4,44	4,44	
17478	1999/12/21	011	17478	106	05	06	LIVRO - " BICHOS GRANDES - O RINOCERONTE ENCARNADO "	ACT	4,44	4,44	
17479	1999/12/21	011	17479	106	05	06	LIVRO - " BICHOS GRANDES - A GIRAFÁ "	ACT	4,44	4,44	
17480	1999/12/21	011	17480	106	05	06	LIVRO - " BICHOS GRANDES - O TIGRE "	ACT	4,44	4,44	
17481	1999/12/21	011	17481	106	05	06	LIVRO - " BICHOS GRANDES - A ZEBRA "	ACT	4,44	4,44	
17482	1999/12/21	011	17482	106	05	06	LIVRO - " BICHOS GRANDES - O LEOPARDO "	ACT	4,44	4,44	
17483	1999/12/21	011	17483	106	05	06	LIVRO - " TOCA E SENTE - GATINHO "	ACT	4,94	4,94	
17484	1999/12/21	011	17484	106	05	06	LIVRO - " TOCA E SENTE - A ROUPA "	ACT	4,94	4,94	
17485	1999/12/21	011	17485	106	05	06	LIVRO - " TOCA E SENTE - CACHORINHO "	ACT	4,94	4,94	
17487	1999/12/21	011	17487	106	05	06	LIVRO - " OS ALIMENTOS DE TECAS "	ACT	3,79	3,79	
17488	1999/12/21	011	17488	106	05	06	LIVRO - " UM DIA DE TECAS "	ACT	3,79	3,79	
17489	1999/12/21	011	17489	106	05	06	LIVRO - " A ROUPA DE TECAS "	ACT	3,79	3,79	
17490	1999/12/21	011	17490	106	05	06	LIVRO - " OS BRINQUEDOS DO TECAS "	ACT	3,79	3,79	
17495	1999/12/21	011	17495	106	05	06	LIVRO - O JOGO DAS ESCONDIDAS DIFERENÇAS	ACT	5,99	5,99	
17496	1999/12/21	011	17496	106	05	06	LIVRO - O JOGO DAS ESCONDIDAS FORMAS	ACT	5,99	5,99	
17501	1999/12/21	011	17501	106	05	06	LIVRO - O PATINHO FEIO	ACT	5,14	5,14	
17502	1999/12/21	011	17502	106	05	06	LIVRO - BRANCA DE NEVE	ACT	5,14	5,14	
17503	1999/12/21	011	17503	106	05	06	LIVRO - OS PORQUINHOS	ACT	5,14	5,14	
17504	1999/12/21	011	17504	106	05	06	LIVRO - O GATO DAS BOTAS	ACT	5,14	5,14	
17508	1999/12/21	011	17508	106	05	06	LIVRO - ESPREGA E CHEIRA A COMIDA	ACT	4,94	4,94	
17509	1999/12/21	011	17509	106	05	06	LIVRO - ESPREGA E CHEIRA O JARDIM	ACT	4,94	4,94	
17510	1999/12/21	011	17510	106	02	10	JOGO - PUZZLE FORMAS FRUTAS	ACT	8,23	8,23	
17511	1999/12/21	011	17511	106	02	10	JOGO - LAÇOS INFANTIS	ACT	8,28	8,28	
17512	1999/12/21	011	17512	106	02	10	JOGO - A MINHA CASA	ACT	7,13	7,13	
17513	1999/12/21	011	17513	106	02	10	JOGO - ONDE VIVEM	ACT	8,28	8,28	
17514	1999/12/21	011	17514	106	02	10	JOGO - ARCO IRIS	ACT	8,28	8,28	
17515	1999/12/21	011	17515	106	02	10	JOGO - MAJORIM	ACT	8,28	8,28	
17516	1999/12/21	011	17516	106	02	10	JOGO - LOJA DA MAMÃ	ACT	7,18	7,18	
17517	1999/12/21	011	17517	106	02	10	JOGO - AS 4 ESTAÇÕES	ACT	8,28	8,28	
17518	1999/12/21	011	17518	106	02	10	JOGO - DOMINÓ DE MADEIRA	ACT	12,42	12,42	
17533	1999/12/21	011	17533	106	02	10	JOGO - BALDE DE LEGOS PEQUENO (50 PEÇAS)	ACT	20,70	20,70	
17534	1999/12/21	011	17534	106	02	10	JOGO - BALDE DE LEGOS PEQUENO (50 PEÇAS)	ACT	13,97	13,97	
17535	1999/12/21	011	17535	106	02	10	JOGO - BALDE DE LEGOS GRANDES (90 PEÇAS)	ACT	41,05	41,05	
17541	2000/02/21	01	17541	107	06	06	CONJUNTO DE 130 GARFOS DE INOX	ACT	84,30	84,30	
17542	2000/02/21	01	17542	107	06	06	CONJUNTO DE 130 GARFOS EM INOX DE SOBREMESA	ACT	58,36	58,36	
17543	2000/02/21	01	17543	107	06	06	CONJUNTO DE 130 COLHERES INOX	ACT	84,30	84,30	
Total Geral ou a Transportar .....									173.809.416,42	23.897.524,58	197.706.941,00

## FICHA PATRIMONIAL : 3 EQUIPAMENTO BÁSICO

Identificação dos bens							Tipo De Sit.	Valor Patrimonial	Alterações Patrimoniais	Valor Atual	
Numero Ordem	Data de Aquisição	Tipo	Nr.Inv.	Cl.	Tipo	Bem					Descrição
17544	2000/02/21	01	17544	107	06	06	CONJUNTO DE 130 COLHERES DE SOBREMESA	ACT	58,36		58,36
17545	2000/02/21	01	17545	107	06	06	CONJUNTO DE 130 FACAS DE INOX	ACT	149,14		149,14
17546	2000/02/21	01	17546	107	06	06	CONJUNTO DE 130 FACAS DE SOBREMESA	ACT	142,66		142,66
17547	2000/02/21	01	17547	107	06	06	CINCO FACAS DE COZINHA GRANDES	ACT	29,93		29,93
17548	2000/02/21	01	17548	107	06	06	CINCO FACAS DE COZINHA PEQUENAS	ACT	21,20		21,20
17549	2000/02/21	01	17549	107	06	06	TRÊS COLHERES DE TRAVESSA	ACT	16,46		16,46
17550	2000/02/21	01	17550	107	06	06	ESCORREDOR EM INOX	ACT	53,87		53,87
17551	2000/02/21	01	17551	107	06	06	4 TENAZES DE INOX	ACT	23,94		23,94
17552	2000/02/21	01	17552	107	06	06	ABRE LATAS	ACT	8,48		8,48
17553	2000/02/21	01	17553	107	06	06	CONCHA EM INOX GRANDE	ACT	6,48		6,48
17554	2000/02/21	01	17554	107	06	06	CONCHA EM INOX MÉDIO	ACT	5,99		5,99
17555	2000/02/21	01	17555	107	06	06	2 CONCHAS EM INOX PEQUENAS	ACT	10,97		10,97
17556	2000/02/21	01	17556	107	06	06	2 ESCUMADEIRAS EM INOX GRANDES	ACT	9,48		9,48
17557	2000/02/21	01	17557	107	06	06	2 ESCUMADEIRAS EM INOX PEQUENAS	ACT	8,48		8,48
17558	2000/02/21	01	17558	107	06	06	ESPATULA EM INOX	ACT	12,97		12,97
17559	2000/02/21	01	17559	107	06	06	COLHER TIRA ESPARGUETE EM INOX	ACT	6,98		6,98
17560	2000/02/21	01	17560	107	06	06	TESOURA DE COZINHA	ACT	7,23		7,23
17561	2000/03/15	01	17561	107	06	99	25 LANCHEIRAS EM INOX	ACT	623,50		623,50
17562	2000/02/21	01	17562	107	06	99	AÇUCAREIRO EM INOX	ACT	8,48		8,48
17563	2000/02/21	01	17563	107	06	99	3 FRIGIDEIRAS ANTI-ADERENTE	ACT	35,91		35,91
17564	2000/02/21	01	17564	107	06	99	FRIGIDEIRA ESMALTADA	ACT	14,47		14,47
17565	2000/02/21	01	17565	107	06	99	2 TERRINAS EM INOX (SALADEIRAS)	ACT	25,94		25,94
17566	2000/03/15	01	17566	107	06	99	3 ASSADEIRAS GRANDES EM INOX	ACT	116,72		116,72
17567	2000/03/15	01	17567	107	06	99	3 ASSADEIRAS PEQUENAS EM INOX	ACT	116,72		116,72
17568	2000/02/21	01	17568	107	06	01	6 TRAVESSAS EM INOX	ACT	77,81		77,81
17569	2000/02/21	01	17569	107	06	06	3 GARFOS DE MESA GRANDES	ACT	14,22		14,22
17570	2000/02/21	01	17570	107	06	99	LEITEIRA DE 5L EM ALUMÍNIO	ACT	14,96		14,96
17571	2000/02/21	01	17571	107	06	99	ESCORREDOR PARA LOIÇA	ACT	69,83		69,83
17572	2000/02/21	01	17572	107	06	99	ESCORREDOR PARA LOIÇA	ACT	69,83		69,83
17573	2000/02/21	01	17573	107	06	99	TACHO DE 10L (N.32)	ACT	35,91		35,91
17574	2000/02/21	01	17574	107	06	99	TACHO DE 29L (N.38)	ACT	54,87		54,87
17575	2000/02/21	01	17575	107	06	99	TACHO DE 30L (N.42)	ACT	73,82		73,82
17576	2000/02/21	01	17576	107	06	99	TACHO DE 32L (N.44)	ACT	86,79		86,79
17577	2000/02/21	01	17577	107	06	99	TACHO DE 40L (N.46)	ACT	92,78		92,78
17578	2000/02/21	01	17578	107	06	99	PANELA 10L (N.8)	ACT	26,94		26,94
17579	2000/02/21	01	17579	107	06	99	PANELA 15L (N.10)	ACT	40,90		40,90
17580	2000/02/21	01	17580	107	06	99	PANELA N.30	ACT	61,85		61,85
17581	2000/02/21	01	17581	107	06	99	PANELA N.40	ACT	76,32		76,32
17615	1999/12/21	011	17615	106	02	10	JOGO - ENCAIXE/TAMANHOS(GALO) (4 PEÇAS)	ACT	15,46		15,46
17639	2000/05/12	01	17639	106	02	20	CADEIRA C/36 CM DE ALTURA	ACT	14,90		14,90
17640	2000/05/12	01	17640	106	02	20	CADEIRA C/36 CM DE ALTURA	ACT	14,90		14,90
17641	2000/05/12	01	17641	106	02	20	CADEIRA C/36 CM DE ALTURA	ACT	14,90		14,90
17642	2000/05/12	01	17642	106	02	20	CADEIRA C/36 CM DE ALTURA	ACT	14,90		14,90
17643	2000/05/12	01	17643	106	02	20	CADEIRA C/36 CM DE ALTURA	ACT	14,90		14,90
17644	2000/05/12	01	17644	106	02	20	CADEIRA C/36 CM DE ALTURA	ACT	14,90		14,90
17645	2000/05/12	01	17645	106	02	20	CADEIRA C/36 CM DE ALTURA	ACT	14,90		14,90
17646	2000/05/12	01	17646	106	02	20	CADEIRA C/36 CM DE ALTURA	ACT	14,90		14,90
17647	2000/05/12	01	17647	106	02	20	CADEIRA C/36 CM DE ALTURA	ACT	14,90		14,90
17648	2000/05/12	01	17648	106	02	20	CADEIRA C/36 CM DE ALTURA	ACT	14,90		14,90
Total Geral ou a Transportar .....									173.811.892,07	23.897.524,58	197.709.416,65

## FICHA PATRIMONIAL : 3 EQUIPAMENTO BÁSICO

Identificação dos bens							Tipo De Sit.	Valor Patrimonial	Alterações Patrimoniais	Valor Atual
Numero Ordem	Data de Aquisição	Tipo	Nr.Inv.	Cl.	Tipo	Ben				
17649	2000/05/12	01	17649	106	02	20	CADEIRA C/36 CM DE ALTURA	ACT	14,90	14,90
17650	2000/05/12	01	17650	106	02	20	CADEIRA C/36 CM DE ALTURA	ACT	14,90	14,90
17651	2000/05/12	01	17651	106	02	20	CADEIRA C/36 CM DE ALTURA	ACT	14,90	14,90
17652	2000/05/12	01	17652	106	02	20	CADEIRA C/36 CM DE ALTURA	ACT	14,90	14,90
17653	2000/05/12	01	17653	106	02	20	CADEIRA C/36 CM DE ALTURA	ACT	14,90	14,90
17654	2000/05/12	01	17654	106	02	20	CADEIRA C/36 CM DE ALTURA	ACT	14,90	14,90
17655	2000/05/12	01	17655	106	02	20	CADEIRA C/36 CM DE ALTURA	ACT	14,90	14,90
17656	2000/05/12	01	17656	106	02	20	CADEIRA C/36 CM DE ALTURA	ACT	14,90	14,90
17657	2000/05/12	01	17657	106	02	20	CADEIRA C/36 CM DE ALTURA	ACT	14,90	14,90
17658	2000/05/12	01	17658	106	02	20	CADEIRA C/36 CM DE ALTURA	ACT	14,90	14,90
17659	2000/05/12	01	17659	106	02	20	CADEIRA C/36 CM DE ALTURA	ACT	14,90	14,90
17660	2000/05/12	01	17660	106	02	20	CADEIRA C/36 CM DE ALTURA	ACT	14,90	14,90
17661	2000/05/12	01	17661	106	02	20	CADEIRA C/36 CM DE ALTURA	ACT	14,90	14,90
17662	2000/05/12	01	17662	106	02	20	CADEIRA C/36 CM DE ALTURA	ACT	14,90	14,90
17663	2000/05/12	01	17663	106	02	20	CADEIRA C/36 CM DE ALTURA	ACT	14,90	14,90
17664	2000/05/12	01	17664	106	02	99	MESA REDONDA	ACT	58,36	58,36
17665	2000/05/12	01	17665	106	02	99	MESA REDONDA	ACT	58,36	58,36
17666	2000/05/12	01	17666	106	02	99	MESA REDONDA	ACT	58,36	58,36
17667	2000/05/12	01	17667	106	02	99	MESA REDONDA	ACT	58,36	58,36
17668	2000/05/12	01	17668	106	02	99	MESA REDONDA	ACT	58,36	58,36
17669	2000/01/31	01	17669	107	05	02	AQUECEDOR HALOGENICO	ACT	58,36	58,36
17670	2000/01/10	01	17670	107	05	02	AQUECEDOR HALOGENICO COM COMANDO	ACT	72,33	72,33
17671	2000/03/14	01	17671	107	05	02	AQUECEDOR HALOGENICO COM 6 FILTROS	ACT	73,52	73,52
17672	2000/03/14	01	17672	107	05	02	AQUECEDOR HALOGENICO COM 6 FILTROS	ACT	73,52	73,52
17673	2000/03/14	01	17673	107	05	02	AQUECEDOR HALOGENICO COM 6 FILTROS	ACT	73,52	73,52
17674	2000/03/16	01	17674	106	02	99	MESA MEIA LUA	ACT	36,11	36,11
17675	2000/03/16	01	17675	106	02	99	MESA MEIA LUA	ACT	36,11	36,11
17676	2000/03/16	01	17676	106	02	99	MESA MEIA LUA	ACT	36,11	36,11
17677	2000/03/16	01	17677	106	02	99	MESA MEIA LUA	ACT	36,11	36,11
17678	2000/03/16	01	17678	106	02	99	MESA MEIA LUA	ACT	36,11	36,11
17679	2000/03/16	01	17679	106	02	99	MESA MEIA LUA	ACT	36,11	36,11
17680	2000/03/16	01	17680	106	02	99	MESA MEIA LUA	ACT	36,11	36,11
17681	2000/03/16	01	17681	106	02	99	MESA MEIA LUA	ACT	36,11	36,11
17682	2000/03/16	01	17682	106	02	99	MESA RECTANGULAR	ACT	32,79	32,79
17683	2000/03/16	01	17683	106	02	99	MESA RECTANGULAR	ACT	32,79	32,79
17684	2000/04/04	01	17684	106	02	21	FRIGORIFICO EM MADEIRA DE PINHO	ACT	105,05	105,05
17685	2000/04/04	01	17685	106	02	21	ARCA EM MADEIRA	ACT	87,54	87,54
17686	2000/04/04	01	17686	106	02	21	CAIXA PARA ARRUMO EM PINHO	ACT	29,18	29,18
17687	2000/04/04	01	17687	106	02	21	CAIXA PARA ARRUMO EM PINHO	ACT	29,18	29,18
17688	2000/04/04	01	17688	106	02	21	CAIXA PARA ARRUMO EM PINHO	ACT	29,18	29,18
17689	2000/04/04	01	17689	106	02	21	BENGALEIRO DE COLUNA CASTANHO	ACT	87,54	87,54
17691	2000/04/04	01	17691	106	02	21	CERCA DE MADEIRA C/ÁRVORE	ACT	58,36	58,36
17692	2000/04/04	01	17692	106	02	21	CERCA DE MADEIRA C/ÁRVORE	ACT	58,36	58,36
17696	2000/04/04	01	17696	106	02	21	GARAGEM PARA CARROS	ACT	87,54	87,54
17697	2000/04/04	01	17697	106	02	21	ESPELHO C/ 130X070	ACT	87,54	87,54
17698	2000/04/04	01	17698	106	02	21	CAVALETE DE PINTURA	ACT	99,21	99,21
17699	2000/04/04	01	17699	106	02	21	CAVIDE COM 24 ELEMENTOS	ACT	87,54	87,54
17700	2000/01/25	01	17700	106	02	99	MESA REDONDA - BEJE	ACT	58,36	58,36
17735	1997/12/18	01	17735	106	02	99	EXPOSITOR PARA LIVROS COM 3 SUPORTES - PINHO	ACT	105,05	105,05
Total Geral ou a Transportar .....								173.814.122,71	23.897.524,58	197.711.647,29

## FICHA PATRIMONIAL : 3 EQUIPAMENTO BÁSICO

Identificação dos bens							Tipo	Valor	Alterações	Valor	
Numero	Data de	Tipo	Nr.Inv.	Cl.	Tipo	Bem	De	Patrimonial	Patrimoniais	Atual	
Ordem	Aquisição						Sit.				
17736	1997/06/09	01	17736	106	02	21	SOPÁ EM PINHO	ACT	46,69		46,69
17737	1997/06/09	01	17737	106	02	21	SOPÁ EM PINHO	ACT	46,69		46,69
17741	1997/12/18	01	17741	106	02	21	ROUPEIRO COM 2 PORTAS E 1 GAVETÃO	ACT	105,05		105,05
17742	1997/12/18	01	17742	106	02	21	BIOMBO EM PINHO (TEATRO DE FANTOCHES)	ACT	105,05		105,05
17745	1997/06/09	01	17745	106	02	21	FOGÃO COM FORNO EM MADEIRA	ACT	87,54		87,54
17746	1997/12/18	01	17746	106	02	21	MÁQUINA DE LAVAR ROUPA	ACT	99,21		99,21
17747	1997/12/18	01	17747	106	02	21	CÔMODA EM PINHO COM 2 GAVETAS E 1 ESPELHO	ACT	99,21		99,21
17750	1997/05/21	01	17750	106	02	99	ARMÁRIO EM METAL COM 2 PORTAS E 3 PRATELEIRAS - CINZA/CASTANHO	ACT	124,31		124,31
17751	1997/05/21	01	17751	106	02	99	ARMÁRIO EM METAL COM 2 PORTAS E 3 PRATELEIRAS - CINZA/CASTANHO	ACT	124,31		124,31
17757	1996/03/29	01	17757	106	02	21	BANCO COMPRIDO EM PINHO	ACT	35,02		35,02
17758	1996/03/29	01	17758	106	02	21	BANCO COMPRIDO EM PINHO	ACT	35,02		35,02
17931	1997/02/18	01	17931	107	05	14	RADIADOR HALOGENO	ACT	163,61		163,61
17933	1999/01/07	01	17933	107	06	03	DISCO ELECTRICO F#8	ACT	33,92		33,92
17939	1998/11/30	01	17939	107	06	99	CAFETEIRA Nº3	ACT	16,96		16,96
17940	1998/11/30	01	17940	107	06	99	FERVEDOR Nº2	ACT	16,46		16,46
17941	1998/11/30	01	17941	107	06	99	FRIGIDEIRA	ACT	15,96		15,96
17942	1998/11/30	01	17942	107	06	99	FRIGIDEIRA	ACT	12,97		12,97
17943	1998/11/30	01	17943	107	06	01	130 PRATOS LADEIROS	ACT	323,22		323,22
17944	1998/11/30	01	17944	107	06	01	140 PRATOS DE SOPA	ACT	323,22		323,22
17945	1998/11/30	01	17945	107	06	01	140 PRATOS SOBREMESA	ACT	280,13		280,13
17946	1998/11/30	01	17946	107	06	99	12 TABULEIROS CASTANHOS	ACT	83,80		83,80
17947	1998/11/30	01	17947	107	06	99	TRAVESSA EM INOX	ACT	11,97		11,97
17948	1998/11/30	01	17948	107	06	99	TRAVESSA EM INOX	ACT	11,97		11,97
17949	1998/11/30	01	17949	107	06	99	TRAVESSA EM INOX	ACT	11,97		11,97
17950	1998/11/30	01	17950	107	06	99	TRAVESSA EM INOX	ACT	11,97		11,97
17951	1998/11/30	01	17951	107	06	99	TRAVESSA EM INOX	ACT	7,38		7,38
17952	1998/11/30	01	17952	107	06	99	TRAVESSA EM INOX	ACT	7,38		7,38
17953	1998/11/30	01	17953	107	06	99	TRAVESSA EM INOX	ACT	7,38		7,38
17954	1998/11/30	01	17954	107	06	99	TRAVESSA EM INOX	ACT	7,38		7,38
17955	1998/11/30	01	17955	107	06	99	TRAVESSA EM INOX	ACT	7,38		7,38
17956	1998/11/30	01	17956	107	06	99	TRAVESSA EM INOX	ACT	7,38		7,38
17957	1998/11/30	01	17957	107	06	99	TRAVESSA EM INOX	ACT	7,38		7,38
17958	1998/11/30	01	17958	107	06	99	TRAVESSA EM INOX	ACT	7,38		7,38
17959	1998/11/30	01	17959	107	06	06	100 FACAS DE MESA	ACT	136,47		136,47
17960	1998/11/30	01	17960	107	06	06	125 GARPOS DE MESA	ACT	96,97		96,97
17961	1998/11/30	01	17961	107	06	06	130 COLHERES DE SOPA	ACT	96,97		96,97
17962	1998/11/30	01	17962	107	06	06	120 FACAS DE SOBREMESA	ACT	143,65		143,65
17963	1998/11/30	01	17963	107	06	06	130 GARPOS DE SOBREMESA	ACT	68,24		68,24
17964	1998/11/30	01	17964	107	06	06	144 COLHERES DE SOBREMESA	ACT	68,24		68,24
17965	1998/11/30	01	17965	107	06	06	CONJUNTO DE 6 FACAS DE COZINHA	ACT	31,92		31,92
17966	1998/11/30	01	17966	107	06	06	6 COLHERES DE TRAVESSA	ACT	10,48		10,48
17968	1998/12/29	01	17968	106	02	99	MESA RECTANGULAR - BEJE	ACT	33,27		33,27
17969	1998/12/29	01	17969	106	02	99	MESA RECTANGULAR - BEJE	ACT	33,27		33,27
17970	1998/12/29	01	17970	106	02	99	MESA RECTANGULAR - BEJE	ACT	33,27		33,27
17971	1998/12/29	01	17971	106	02	99	MESA RECTANGULAR - BEJE	ACT	33,27		33,27
17972	1998/12/29	01	17972	106	02	99	MESA RECTANGULAR - BEJE	ACT	33,27		33,27
17973	1998/12/29	01	17973	106	02	99	MESA RECTANGULAR - BEJE	ACT	33,27		33,27
Total Geral ou a Transportar .....								173.817.260,54	23.897.524,58	197.714.785,12	

## FICHA PATRIMONIAL : 3 EQUIPAMENTO BÁSICO

Identificação dos bens							Tipo De Sit.	Valor Patrimonial	Alterações Patrimoniais	Valor Atual	
Numero Ordem	Data de Aquisição	Tipo	Nr.Inv.	Cl.	Tipo	Bem					Descrição
17974	1998/12/29	011	17974	106	02	99	MESA RECTANGULAR - BEJE	ACT	33,27	33,27	
17975	1998/12/29	011	17975	106	02	99	MESA RECTANGULAR - BEJE	ACT	33,27	33,27	
17976	1998/12/29	011	17976	106	02	99	MESA RECTANGULAR - BEJE	ACT	33,27	33,27	
17977	1998/12/29	011	17977	106	02	99	MESA RECTANGULAR - BEJE	ACT	33,27	33,27	
17978	1998/12/29	011	17978	106	02	99	MESA RECTANGULAR - BEJE	ACT	33,27	33,27	
17979	1998/12/29	011	17979	106	02	99	MESA RECTANGULAR - BEJE	ACT	33,27	33,27	
17980	1998/12/29	011	17980	106	02	99	MESA RECTANGULAR - BEJE	ACT	33,27	33,27	
17981	1998/12/29	011	17981	106	02	99	MESA RECTANGULAR - BEJE	ACT	33,27	33,27	
17982	1998/12/29	011	17982	106	02	99	MESA RECTANGULAR - BEJE	ACT	33,27	33,27	
17983	1998/12/29	011	17983	106	02	99	MESA RECTANGULAR - BEJE	ACT	33,27	33,27	
17984	1998/12/29	011	17984	106	02	99	MESA RECTANGULAR - BEJE	ACT	33,27	33,27	
17985	1998/12/29	011	17985	106	02	99	MESA RECTANGULAR - BEJE	ACT	33,27	33,27	
17986	1998/12/29	011	17986	106	02	99	MESA RECTANGULAR - BEJE	ACT	33,27	33,27	
17987	1998/12/29	011	17987	106	02	99	MESA RECTANGULAR - BEJE	ACT	33,27	33,27	
17988	1998/12/29	011	17988	106	02	99	MESA RECTANGULAR - BEJE	ACT	33,27	33,27	
17989	1998/12/29	011	17989	106	02	99	MESA RECTANGULAR - BEJE	ACT	33,27	33,27	
17990	1998/12/29	011	17990	106	02	99	MESA RECTANGULAR - BEJE	ACT	33,27	33,27	
17991	1998/12/29	011	17991	106	02	99	MESA RECTANGULAR - BEJE	ACT	33,27	33,27	
17992	1998/12/29	011	17992	106	02	99	MESA RECTANGULAR - BEJE	ACT	33,27	33,27	
17993	1998/12/29	011	17993	106	02	20	CADEIRA - BEJE	ACT	15,17	15,17	
17994	1998/12/29	011	17994	106	02	20	CADEIRA - BEJE	ACT	15,17	15,17	
17995	1998/12/29	011	17995	106	02	20	CADEIRA - BEJE	ACT	15,17	15,17	
17996	1998/12/29	011	17996	106	02	20	CADEIRA - BEJE	ACT	15,17	15,17	
17997	1998/12/29	011	17997	106	02	20	CADEIRA - BEJE	ACT	15,17	15,17	
17998	1998/12/29	011	17998	106	02	20	CADEIRA - BEJE	ACT	15,17	15,17	
17999	1998/12/29	011	17999	106	02	20	CADEIRA - BEJE	ACT	15,17	15,17	
18000	1998/12/29	011	18000	106	02	20	CADEIRA - BEJE	ACT	15,17	15,17	
18001	1998/12/29	011	18001	106	02	20	CADEIRA - BEJE	ACT	15,17	15,17	
18002	1998/12/29	011	18002	106	02	20	CADEIRA - BEJE	ACT	15,17	15,17	
18003	1998/12/29	011	18003	106	02	20	CADEIRA - BEJE	ACT	15,17	15,17	
18004	1998/12/29	011	18004	106	02	20	CADEIRA - BEJE	ACT	15,17	15,17	
18005	1998/12/29	011	18005	106	02	20	CADEIRA - BEJE	ACT	15,17	15,17	
18006	1998/12/29	011	18006	106	02	20	CADEIRA - BEJE	ACT	15,17	15,17	
18007	1998/12/29	011	18007	106	02	20	CADEIRA - BEJE	ACT	15,17	15,17	
18008	1998/12/29	011	18008	106	02	20	CADEIRA - BEJE	ACT	15,17	15,17	
18009	1998/12/29	011	18009	106	02	20	CADEIRA - BEJE	ACT	15,17	15,17	
18010	1998/12/29	011	18010	106	02	20	CADEIRA - BEJE	ACT	15,17	15,17	
18011	1998/12/29	011	18011	106	02	20	CADEIRA - BEJE	ACT	15,17	15,17	
18012	1998/12/29	011	18012	106	02	20	CADEIRA - BEJE	ACT	15,17	15,17	
18013	1998/12/29	011	18013	106	02	20	CADEIRA - BEJE	ACT	15,17	15,17	
18014	1998/12/29	011	18014	106	02	20	CADEIRA - BEJE	ACT	15,17	15,17	
18015	1998/12/29	011	18015	106	02	20	CADEIRA - BEJE	ACT	15,17	15,17	
18016	1998/12/29	011	18016	106	02	20	CADEIRA - BEJE	ACT	15,17	15,17	
18017	1998/12/29	011	18017	106	02	20	CADEIRA - BEJE	ACT	15,17	15,17	
18018	1998/12/29	011	18018	106	02	20	CADEIRA - BEJE	ACT	15,17	15,17	
18019	1998/12/29	011	18019	106	02	20	CADEIRA - BEJE	ACT	15,17	15,17	
18020	1998/12/29	011	18020	106	02	20	CADEIRA - BEJE	ACT	15,17	15,17	
18021	1998/12/29	011	18021	106	02	20	CADEIRA - BEJE	ACT	15,17	15,17	
18022	1998/12/29	011	18022	106	02	20	CADEIRA - BEJE	ACT	15,17	15,17	
Total Geral ou a Transportar .....									173.818.347,77	23.897.524,58	197.715.872,35

## FICHA PATRIMONIAL : 3 EQUIPAMENTO BÁSICO

Identificação dos bens							Tipo De Sit.	Valor Patrimonial	Alterações Patrimoniais	Valor Atual	
Numero Ordem	Data de Aquisição	Tipo	Nr.Inv.	Cl.	Tipo	Ben					Descrição
18023	1998/12/29	011	18023	106	02	20	CADEIRA - BEJE	ACT	15,17	15,17	
18024	1998/12/29	011	18024	106	02	20	CADEIRA - BEJE	ACT	15,17	15,17	
18025	1998/12/29	011	18025	106	02	20	CADEIRA - BEJE	ACT	15,17	15,17	
18026	1998/12/29	011	18026	106	02	20	CADEIRA - BEJE	ACT	15,17	15,17	
18027	1998/12/29	011	18027	106	02	20	CADEIRA - BEJE	ACT	15,17	15,17	
18028	1998/12/29	011	18028	106	02	20	CADEIRA - BEJE	ACT	15,17	15,17	
18029	1998/12/29	011	18029	106	02	20	CADEIRA - BEJE	ACT	15,17	15,17	
18030	1998/12/29	011	18030	106	02	20	CADEIRA - BEJE	ACT	15,17	15,17	
18031	1998/12/29	011	18031	106	02	20	CADEIRA - BEJE	ACT	15,17	15,17	
18032	1998/12/29	011	18032	106	02	20	CADEIRA - BEJE	ACT	15,17	15,17	
18033	1998/12/29	011	18033	106	02	20	CADEIRA - BEJE	ACT	15,17	15,17	
18034	1998/12/29	011	18034	106	02	20	CADEIRA - BEJE	ACT	15,17	15,17	
18035	1998/12/29	011	18035	106	02	20	CADEIRA - BEJE	ACT	15,17	15,17	
18036	1998/12/29	011	18036	106	02	20	CADEIRA - BEJE	ACT	15,17	15,17	
18037	1998/12/29	011	18037	106	02	20	CADEIRA - BEJE	ACT	15,17	15,17	
18038	1998/12/29	011	18038	106	02	20	CADEIRA - BEJE	ACT	15,17	15,17	
18039	1998/12/29	011	18039	106	02	20	CADEIRA - BEJE	ACT	15,17	15,17	
18040	1998/12/29	011	18040	106	02	20	CADEIRA - BEJE	ACT	15,17	15,17	
18041	1998/12/29	011	18041	106	02	20	CADEIRA - BEJE	ACT	15,17	15,17	
18042	1998/12/29	011	18042	106	02	20	CADEIRA - BEJE	ACT	15,17	15,17	
18043	1998/12/29	011	18043	106	02	20	CADEIRA - BEJE	ACT	15,17	15,17	
18044	1998/12/29	011	18044	106	02	20	CADEIRA - BEJE	ACT	15,17	15,17	
18045	1998/12/29	011	18045	106	02	20	CADEIRA - BEJE	ACT	15,17	15,17	
18046	1998/12/29	011	18046	106	02	20	CADEIRA - BEJE	ACT	15,17	15,17	
18047	1998/12/29	011	18047	106	02	20	CADEIRA - BEJE	ACT	15,17	15,17	
18048	1998/12/29	011	18048	106	02	20	CADEIRA - BEJE	ACT	15,17	15,17	
18049	1998/12/29	011	18049	106	02	20	CADEIRA - BEJE	ACT	15,17	15,17	
18050	1998/12/29	011	18050	106	02	20	CADEIRA - BEJE	ACT	15,17	15,17	
18051	1998/12/29	011	18051	106	02	20	CADEIRA - BEJE	ACT	15,17	15,17	
18052	1998/12/29	011	18052	106	02	20	CADEIRA - BEJE	ACT	15,17	15,17	
18053	1998/12/29	011	18053	106	02	20	CADEIRA - BEJE	ACT	15,17	15,17	
18054	1998/12/29	011	18054	106	02	20	CADEIRA - BEJE	ACT	15,17	15,17	
18055	1998/12/29	011	18055	106	02	20	CADEIRA - BEJE	ACT	15,17	15,17	
18056	1998/12/29	011	18056	106	02	20	CADEIRA - BEJE	ACT	15,17	15,17	
18057	1998/12/29	011	18057	106	02	20	CADEIRA - BEJE	ACT	15,17	15,17	
18058	1998/12/29	011	18058	106	02	20	CADEIRA - BEJE	ACT	15,17	15,17	
18059	1998/12/29	011	18059	106	02	20	CADEIRA - BEJE	ACT	15,17	15,17	
18060	1998/12/29	011	18060	106	02	20	CADEIRA - BEJE	ACT	15,17	15,17	
18061	1998/12/29	011	18061	106	02	20	CADEIRA - BEJE	ACT	15,17	15,17	
18062	1998/12/29	011	18062	106	02	20	CADEIRA - BEJE	ACT	15,17	15,17	
18063	1998/12/29	011	18063	106	02	20	CADEIRA - BEJE	ACT	15,17	15,17	
18064	1998/12/29	011	18064	106	02	20	CADEIRA - BEJE	ACT	15,17	15,17	
18065	1998/12/29	011	18065	106	02	20	CADEIRA - BEJE	ACT	15,17	15,17	
18066	1998/12/29	011	18066	106	02	20	CADEIRA - BEJE	ACT	15,17	15,17	
18067	1998/12/29	011	18067	106	02	20	CADEIRA - BEJE	ACT	15,17	15,17	
18068	1998/12/29	011	18068	106	02	20	CADEIRA - BEJE	ACT	15,17	15,17	
18069	1998/12/29	011	18069	106	02	20	CADEIRA - BEJE	ACT	15,17	15,17	
18070	1998/12/29	011	18070	106	02	20	CADEIRA - BEJE	ACT	15,17	15,17	
18071	1998/12/29	011	18071	106	02	20	CADEIRA - BEJE	ACT	15,17	15,17	
Total Geral ou a Transportar .....									173.819.091,10	23.897.524,58	197.716.615,68



## FICHA PATRIMONIAL : 3 EQUIPAMENTO BÁSICO

Identificação dos bens							Tipo De Sit.	Valor Patrimonial	Alterações Patrimoniais	Valor Atual
Numero Ordem	Data de Aquisição	Tipo	Nr.Inv.	Cl.	Tipo	Ben				
18072	1998/12/29	011	18072	106	02	20	CADEIRA - BEJE	ACT	15,17	15,17
18073	1998/12/29	011	18073	106	02	20	CADEIRA - BEJE	ACT	15,17	15,17
18074	1998/12/29	011	18074	106	02	20	CADEIRA - BEJE	ACT	15,17	15,17
18075	1998/12/29	011	18075	106	02	20	CADEIRA - BEJE	ACT	15,17	15,17
18076	1998/12/29	011	18076	106	02	20	CADEIRA - BEJE	ACT	15,17	15,17
18077	1998/12/29	011	18077	106	02	20	CADEIRA - BEJE	ACT	15,17	15,17
18078	1998/12/29	011	18078	106	02	20	CADEIRA - BEJE	ACT	15,17	15,17
18079	1998/12/29	011	18079	106	02	20	CADEIRA - BEJE	ACT	15,17	15,17
18080	1998/12/29	011	18080	106	02	20	CADEIRA - BEJE	ACT	15,17	15,17
18081	1998/12/29	011	18081	106	02	20	CADEIRA - BEJE	ACT	15,17	15,17
18082	1998/12/29	011	18082	106	02	20	CADEIRA - BEJE	ACT	15,17	15,17
18083	1998/12/29	011	18083	106	02	20	CADEIRA - BEJE	ACT	15,17	15,17
18084	1998/12/29	011	18084	106	02	20	CADEIRA - BEJE	ACT	15,17	15,17
18085	1998/12/29	011	18085	106	02	20	CADEIRA - BEJE	ACT	15,17	15,17
18086	1998/12/29	011	18086	106	02	20	CADEIRA - BEJE	ACT	15,17	15,17
18087	1998/12/29	011	18087	106	02	20	CADEIRA - BEJE	ACT	15,17	15,17
18088	1998/12/29	011	18088	106	02	20	CADEIRA - BEJE	ACT	15,17	15,17
18089	1998/12/29	011	18089	106	02	20	CADEIRA - BEJE	ACT	15,17	15,17
18090	1998/12/29	011	18090	106	02	20	CADEIRA - BEJE	ACT	15,17	15,17
18091	1998/12/29	011	18091	106	02	20	CADEIRA - BEJE	ACT	15,17	15,17
18092	1998/12/29	011	18092	106	02	20	CADEIRA - BEJE	ACT	15,17	15,17
18093	1998/12/29	011	18093	106	02	20	CADEIRA - BEJE	ACT	15,17	15,17
18094	1998/12/29	011	18094	106	02	20	CADEIRA - BEJE	ACT	15,17	15,17
18095	1998/12/29	011	18095	106	02	20	CADEIRA - BEJE	ACT	15,17	15,17
18096	1998/12/29	011	18096	106	02	20	CADEIRA - BEJE	ACT	15,17	15,17
18097	1998/12/29	011	18097	106	02	20	CADEIRA - BEJE	ACT	15,17	15,17
18102	1998/12/11	011	18102	107	06	03	FOGÃO INOX	ACT	1.435,64	1.435,64
18105	1998/12/07	011	18105	107	06	03	FRITADEIRA INOX	ACT	869,55	869,55
18107	1998/11/30	011	18107	107	06	99	TACHO 15 LITROS Nº34	ACT	45,89	45,89
18108	1998/11/30	011	18108	107	06	99	PANELA 12L Nº28	ACT	38,91	38,91
18109	1998/11/30	011	18109	107	06	99	PANELA 20L Nº38	ACT	54,12	54,12
18112	1998/11/30	011	18112	107	06	99	PANELA 40L Nº40	ACT	75,82	75,82
18113	1998/11/30	011	18113	107	06	99	PANELA 30L Nº36	ACT	62,35	62,35
18114	1998/11/30	011	18114	107	06	99	TERRINA DE 5L PARA SOPA EM INOX	ACT	20,95	20,95
18115	1998/11/30	011	18115	107	06	99	PANELA 12L Nº28	ACT	38,91	38,91
18118	1998/12/11	011	18118	107	06	04	VARINHA MÁGICA PRETA E VERMELHA	ACT	346,66	346,66
18119	1998/11/30	011	18119	107	06	99	TABULEIRO EM INOX	ACT	27,43	27,43
18120	1998/11/30	011	18120	107	06	99	TABULEIRO EM INOX	ACT	27,43	27,43
18121	1998/11/30	011	18121	107	06	99	TABULEIRO EM INOX	ACT	27,43	27,43
18122	1998/11/30	011	18122	107	06	99	TABULEIRO EM INOX	ACT	27,43	27,43
18123	1998/11/30	011	18123	107	06	99	ESCORREDOR PARA FRITOS EM INOX	ACT	73,82	73,82
18124	1998/11/30	011	18124	107	06	06	GALHETEIROS EM INOX	ACT	3,99	3,99
18125	1998/11/30	011	18125	107	06	06	GALHETEIROS EM INOX	ACT	3,99	3,99
18126	1998/11/30	011	18126	107	06	06	GALHETEIROS EM INOX	ACT	3,99	3,99
18128	1998/11/30	011	18128	107	06	99	BALANÇA - BRANCA	ACT	24,44	24,44
18129	1998/11/30	011	18129	107	06	04	BATEDeira MIXER M18 TEAM	ACT	58,86	58,86
18132	1998/11/30	011	18132	107	06	99	PASSE-VITE EM INOX	ACT	26,94	26,94
18133	1998/11/30	011	18133	107	06	99	RASPADOR DE CENOURA EM INOX	ACT	3,74	3,74
18134	1998/11/30	011	18134	107	06	99	ESPRESSADOR DE CITRINOS	ACT	4,89	4,89
Total Geral ou a Transportar .....								173.822.788,70	23.897.524,58	197.720.313,28

## FICHA PATRIMONIAL : 3 EQUIPAMENTO BÁSICO

Identificação dos bens							Tipo De Sit.	Valor Patrimonial	Alterações Patrimoniais	Valor Atual	
Numero Ordem	Data de Aquisição	Tipo	Nr.Inv.	Cl.	Tipo	Ben					Descrição
18135	1998/12/29	011	18135	106	02	99	SECRETÁRIA DE PROFESSOR - CINZA	ACT	110,88		110,88
18136	1998/12/29	011	18136	106	02	99	ARMÁRIO METÁLICO - CINZA	ACT	128,39		128,39
18137	1998/12/29	011	18137	106	02	99	ARMÁRIO METÁLICO - CINZA	ACT	128,39		128,39
18141	1997/06/17	011	18141	106	02	20	CADEIRA - BEJE	ACT	11,44		11,44
18142	1997/06/17	011	18142	106	02	20	CADEIRA - BEJE	ACT	11,44		11,44
18143	1997/06/17	011	18143	106	02	20	CADEIRA - BEJE	ACT	11,44		11,44
18144	1997/06/17	011	18144	106	02	20	CADEIRA - BEJE	ACT	11,44		11,44
18145	1997/06/17	011	18145	106	02	20	CADEIRA - BEJE	ACT	11,44		11,44
18146	1997/06/17	011	18146	106	02	20	CADEIRA - BEJE	ACT	11,44		11,44
18147	1997/06/17	011	18147	106	02	20	CADEIRA - BEJE	ACT	11,44		11,44
18148	1997/06/17	011	18148	106	02	20	CADEIRA - BEJE	ACT	11,44		11,44
18149	1997/06/17	011	18149	106	02	20	CADEIRA - BEJE	ACT	11,44		11,44
18150	1997/06/17	011	18150	106	02	20	CADEIRA - BEJE	ACT	11,44		11,44
18151	1997/06/17	011	18151	106	02	20	CADEIRA - BEJE	ACT	11,44		11,44
18152	1997/06/17	011	18152	106	02	20	CADEIRA - BEJE	ACT	11,44		11,44
18153	1997/06/17	011	18153	106	02	20	CADEIRA - BEJE	ACT	11,44		11,44
18154	1997/06/17	011	18154	106	02	20	CADEIRA - BEJE	ACT	11,44		11,44
18155	1997/06/17	011	18155	106	02	20	CADEIRA - BEJE	ACT	11,44		11,44
18156	1997/06/17	011	18156	106	02	20	CADEIRA - BEJE	ACT	11,44		11,44
18157	1997/06/17	011	18157	106	02	20	CADEIRA - BEJE	ACT	11,44		11,44
18158	1997/06/17	011	18158	106	02	20	CADEIRA - BEJE	ACT	11,44		11,44
18159	1997/06/17	011	18159	106	02	20	CADEIRA - BEJE	ACT	11,44		11,44
18160	1997/06/17	011	18160	106	02	20	CADEIRA - BEJE	ACT	11,44		11,44
18161	1997/06/17	011	18161	106	02	20	CADEIRA - BEJE	ACT	11,44		11,44
18162	1997/06/17	011	18162	106	02	20	CADEIRA - BEJE	ACT	11,44		11,44
18163	1997/06/17	011	18163	106	02	20	CADEIRA - BEJE	ACT	11,44		11,44
18164	1997/06/17	011	18164	106	02	20	CADEIRA - BEJE	ACT	11,44		11,44
18165	1997/06/17	011	18165	106	02	20	CADEIRA - BEJE	ACT	11,44		11,44
18166	1997/06/17	011	18166	106	02	20	CADEIRA - BEJE	ACT	11,44		11,44
18167	1997/06/17	011	18167	106	02	20	CADEIRA - BEJE	ACT	11,44		11,44
18168	1997/06/17	011	18168	106	02	20	CADEIRA - BEJE	ACT	11,44		11,44
18169	1997/06/17	011	18169	106	02	20	CADEIRA - BEJE	ACT	11,44		11,44
18170	1997/06/17	011	18170	106	02	20	CADEIRA - BEJE	ACT	11,44		11,44
18180	1998/12/23	011	18180	106	02	21	TEATRO DE FANTOCHES EM PINHO	ACT	105,05		105,05
18181	1998/12/23	011	18181	106	02	21	CERCA COM ÁRVORES EM PINHO	ACT	58,36		58,36
18182	1998/12/23	011	18182	106	02	21	CERCA COM ÁRVORES EM PINHO	ACT	58,36		58,36
18183	1998/12/23	011	18183	106	02	21	CERCA COM ÁRVORES EM PINHO	ACT	58,36		58,36
18184	1998/12/23	011	18184	106	02	21	CERCA COM ÁRVORES EM PINHO	ACT	58,36		58,36
18185	1998/12/23	011	18185	106	02	21	CERCA COM ÁRVORES EM PINHO	ACT	58,36		58,36
18186	1998/12/23	011	18186	106	02	21	ARCA EM PINHO	ACT	87,54		87,54
18188	1998/12/23	011	18188	106	02	21	CAVALETE EM PINHO	ACT	99,21		99,21
18189	1998/12/23	011	18189	106	02	21	BANCO DE ENCOSTO EM PINHO	ACT	87,54		87,54
18190	1998/12/23	011	18190	106	02	21	BANCO DE ENCOSTO EM PINHO	ACT	87,54		87,54
18191	1998/12/23	011	18191	106	02	21	BANCO DE ENCOSTO EM PINHO	ACT	87,54		87,54
18192	1998/12/23	011	18192	106	02	21	BANCO DE ENCOSTO EM PINHO	ACT	87,54		87,54
18193	1998/12/23	011	18193	106	02	21	BANCO DE ENCOSTO EM PINHO	ACT	87,54		87,54
18194	1998/12/23	011	18194	106	02	21	ROUPEIRO EM PINHO	ACT	105,05		105,05
18195	1998/12/23	011	18195	106	02	21	CÔMODA EM PINHO	ACT	99,21		99,21
18196	1998/12/23	011	18196	106	02	21	CAMA EM PINHO	ACT	81,70		81,70
Total Geral ou a Transportar .....									173.824.806,82	23.897.524,58	197.722.331,40

## FICHA PATRIMONIAL : 3 EQUIPAMENTO BÁSICO

Identificação dos bens								Tipo De Sit.	Valor Patrimonial	Alterações Patrimoniais	Valor Atual
Numero Ordem	Data de Aquisição	Tipo	Nr.Inv.	Cl.	Tipo	Ben	Descrição				
18197	1998/12/23	011	18197	106	02	21	MESINHA DE CABECEIRA EM PINHO	ACT	40,85		40,85
18198	1998/12/23	011	18198	106	02	21	CADEIRA EM PINHO	ACT	17,51		17,51
18199	1998/12/23	011	18199	106	02	21	CADEIRA EM PINHO	ACT	17,51		17,51
18200	1998/12/23	011	18200	106	02	21	CADEIRA EM PINHO	ACT	17,51		17,51
18201	1998/12/23	011	18201	106	02	21	CADEIRA EM PINHO	ACT	17,51		17,51
18202	1998/12/23	011	18202	106	02	21	BANCA EM PINHO	ACT	99,21		99,21
18203	1998/12/23	011	18203	106	02	21	MESA DE COZINHA EM PINHO	ACT	58,36		58,36
18204	1998/12/23	011	18204	106	02	21	LOUCEIRO EM PINHO	ACT	105,05		105,05
18205	1998/12/23	011	18205	106	02	21	FOGÃO EM PINHO	ACT	105,05		105,05
18239	1998/12/29	011	18239	106	02	20	CADEIRA - PRETA	ACT	19,84		19,84
18248	1998/12/23	011	18248	106	02	21	ESTANTE EM PINHO	ACT	175,08		175,08
18249	1998/12/23	011	18249	106	02	21	ESTANTE EM PINHO	ACT	175,08		175,08
18272	1998/12/23	01	18272	106	02	21	BENGALEIRO EM PINHO	ACT	87,54		87,54
18316	1998/12/23	011	18316	106	02	99	CAIXA DE MADEIRA PARA JOGOS - PINHO	ACT	29,18		29,18
18320	1998/12/23	011	18320	106	02	21	SOFÁ EM MADEIRA DE PINHO	ACT	58,36		58,36
18321	1998/12/23	011	18321	106	02	21	SOFÁ EM MADEIRA DE PINHO	ACT	58,36		58,36
18322	1998/12/23	011	18322	106	02	21	SOFÁ GRANDE EM MADEIRA DE PINHO	ACT	87,54		87,54
18327	1998/12/29	011	18327	106	02	20	CADEIRA - BEJE	ACT	12,84		12,84
18328	1998/12/29	011	18328	106	02	20	CADEIRA - BEJE	ACT	12,84		12,84
18329	1998/12/29	011	18329	106	02	20	CADEIRA - BEJE	ACT	12,84		12,84
18330	1998/12/29	011	18330	106	02	20	CADEIRA - BEJE	ACT	12,84		12,84
18331	1998/12/29	011	18331	106	02	20	CADEIRA - BEJE	ACT	12,84		12,84
18332	1998/12/29	011	18332	106	02	20	CADEIRA - BEJE	ACT	12,84		12,84
18333	1998/12/29	011	18333	106	02	20	CADEIRA - BEJE	ACT	12,84		12,84
18334	1998/12/29	011	18334	106	02	20	CADEIRA - BEJE	ACT	12,84		12,84
18335	1998/12/29	011	18335	106	02	20	CADEIRA - BEJE	ACT	12,84		12,84
18336	1998/12/29	011	18336	106	02	20	CADEIRA - BEJE	ACT	12,84		12,84
18337	1998/12/29	011	18337	106	02	20	CADEIRA - BEJE	ACT	12,84		12,84
18338	1998/12/29	011	18338	106	02	20	CADEIRA - BEJE	ACT	12,84		12,84
18339	1998/12/29	011	18339	106	02	20	CADEIRA - BEJE	ACT	12,84		12,84
18340	1998/12/29	011	18340	106	02	20	CADEIRA - BEJE	ACT	12,84		12,84
18341	1998/12/29	011	18341	106	02	20	CADEIRA - BEJE	ACT	12,84		12,84
18342	1998/12/29	011	18342	106	02	20	CADEIRA - BEJE	ACT	12,84		12,84
18343	1998/12/29	011	18343	106	02	20	CADEIRA - BEJE	ACT	12,84		12,84
18344	1998/12/29	011	18344	106	02	20	CADEIRA - BEJE	ACT	12,84		12,84
18345	1998/12/29	011	18345	106	02	20	CADEIRA - BEJE	ACT	12,84		12,84
18346	1998/12/29	011	18346	106	02	20	CADEIRA - BEJE	ACT	12,84		12,84
18347	1998/12/29	011	18347	106	02	20	CADEIRA - BEJE	ACT	12,84		12,84
18348	1998/12/29	011	18348	106	02	20	CADEIRA - BEJE	ACT	12,84		12,84
18349	1998/12/29	011	18349	106	02	20	CADEIRA - BEJE	ACT	12,84		12,84
18350	1998/12/29	011	18350	106	02	20	CADEIRA - BEJE	ACT	12,84		12,84
18351	1998/12/29	011	18351	106	02	20	CADEIRA - BEJE	ACT	12,84		12,84
18352	1998/12/29	011	18352	106	02	99	MESA REDONDA - BEJE	ACT	64,84		64,84
18353	1998/12/29	011	18353	106	02	99	MESA REDONDA - BEJE	ACT	64,84		64,84
18354	1998/12/29	011	18354	106	02	99	MESA REDONDA - BEJE	ACT	64,84		64,84
18355	1998/12/02	01	18355	107	06	99	ESCAPARATE INOX C/2 PRATELEIRAS	ACT	379,34		379,34
18356	1998/12/02	01	18356	107	06	99	EXAUSTOR INOX C/MOTOR D99 1400R	ACT	2.451,09		2.451,09
18357	1998/12/23	01	18357	106	02	21	ESPELHO COM 120x60	ACT	87,54		87,54
18358	1998/12/23	01	18358	106	02	99	EXPOSITOR PARA LIVROS	ACT	105,05		105,05
Total Geral ou a Transportar .....									173.829.514,90	23.897.524,58	197.727.039,48

## MAPA DE INVENTÁRIO

Data : 2021/05/03

Ano : 2020

Pagina: 05

4

## FICHA PATRIMONIAL : 3 EQUIPAMENTO BÁSICO

Identificação dos bens							Tipo De Sit.	Valor Patrimonial	Alterações Patrimoniais	Valor Atual	
Numero Ordem	Data de Aquisição	Tipo	Nr.Inv.	Cl.	Tipo	Bem					Descrição
18360	1999/03/05	011	18360	106	02	99	SAPATEIRA	ACT	10,92		10,92
18361	1998/12/07	011	18361	107	06	99	ESCAPARATE AÇO INOX DE CANTO COM 2 PRATELEIRAS	ACT	653,63		653,63
18362	1998/12/07	011	18362	107	06	99	ESCAPARATE DE 2 PIAS	ACT	700,31		700,31
18363	1999/07/01	011	18363	106	02	99	MESA DE INFANTÁRIO REDONDA	ACT	75,87		75,87
18364	1999/07/01	011	18364	106	02	20	CADEIRA DE INFANTÁRIO BAIXA	ACT	77,03		77,03
18365	1999/07/01	011	18365	106	02	20	CADEIRA DE INFANTÁRIO BAIXA	ACT	77,03		77,03
18366	1999/07/01	011	18366	106	02	20	CADEIRA DE INFANTÁRIO BAIXA	ACT	77,03		77,03
18367	1999/07/01	011	18367	106	02	20	CADEIRA DE INFANTÁRIO BAIXA	ACT	77,03		77,03
18368	1999/07/01	011	18368	106	02	20	CADEIRA DE INFANTÁRIO BAIXA	ACT	77,03		77,03
18369	1999/07/01	011	18369	106	02	20	CADEIRA DE INFANTÁRIO BAIXA	ACT	77,03		77,03
18380	1998/12/31	011	18380	106	02	19	TESOURA GRANDE	ACT	4,09		4,09
18388	1996/11/25	011	18388	107	05	02	AQUECEDOR ELECTRICO DE 7 VARAS - CALDISSIMO	ACT	149,64		149,64
18393	1997/05/21	011	18393	106	02	99	ARMÁRIO METÁLICA COM 2 PORTAS E 3 PRATELEIRAS	ACT	124,31		124,31
18394	1997/05/21	011	18394	106	02	99	ARMÁRIO METÁLICA COM 2 PORTAS E 3 PRATELEIRAS	ACT	124,31		124,31
18411	1993/01/20	011	18411	106	02	21	MESA REDONDA EM MADEIRA	ACT	11,57		11,57
18498	1993/01/20	011	18498	106	02	99	CABIDE COM VINTE E CINCO SUPORTES	ACT	28,93		28,93
18502	2000/05/20	011	18502	106	02	99	ESTANTE EM MADEIRA	ACT	262,62		262,62
18504	1997/10/30	011	18504	106	02	99	ARMÁRIO	ACT	175,08		175,08
18505	1997/10/30	011	18505	106	02	99	ARMÁRIO	ACT	175,08		175,08
18506	1997/10/30	011	18506	106	02	99	ARMÁRIO	ACT	175,08		175,08
18510	1999/02/02	011	18510	107	05	02	AQUECEDOR ELECTRICO DE BARRAS	ACT	163,61		163,61
18511	1999/02/02	011	18511	107	05	02	AQUECEDOR ELECTRICO DE BARRAS	ACT	163,61		163,61
18512	1997/11/24	011	18512	106	02	99	CABIDE EM MADEIRA COM 25 SUPORTES	ACT	105,05		105,05
18513	1999/05/20	011	18513	106	03	17	VIDEO RECORDER "PHILIPS"	ACT	148,76		148,76
18515	1997/10/15	011	18515	106	02	99	BANCO CORRIDO DE ENCOSTO	ACT	87,54		87,54
18516	1997/10/15	011	18516	106	02	99	BANCO CORRIDO DE ENCOSTO	ACT	87,54		87,54
18517	1997/10/15	011	18517	106	02	99	BANCO CORRIDO DE ENCOSTO	ACT	87,54		87,54
18518	1997/10/15	011	18518	106	02	99	BANCO CORRIDO DE ENCOSTO	ACT	87,54		87,54
18519	1997/10/15	011	18519	106	02	99	BANCO CORRIDO DE ENCOSTO	ACT	87,54		87,54
18520	1997/10/15	011	18520	106	02	21	CÓMODA EM MADEIRA	ACT	99,21		99,21
18521	1997/10/15	011	18521	106	02	21	ROUPEIRO EM MADEIRA	ACT	105,05		105,05
18522	1997/10/15	011	18522	106	02	21	CAMA EM MADEIRA	ACT	81,70		81,70
18523	1997/10/15	011	18523	106	02	21	LOUÇEIRO DE COZINHA	ACT	105,05		105,05
18524	1997/10/15	011	18524	106	02	21	CAVALETE DE PINTURA	ACT	99,21		99,21
18525	1997/10/15	011	18525	106	02	21	TEATRO DE FANTOCHES	ACT	105,05		105,05
18526	1997/11/24	011	18526	106	02	21	FOGÃO EM MADEIRA	ACT	105,05		105,05
18527	1997/11/24	011	18527	106	02	21	LAVA LOUÇA EM MADEIRA	ACT	99,21		99,21
18528	1997/10/17	011	18528	106	02	99	MESA DE INFANTÁRIO	ACT	32,97		32,97
18529	1997/10/17	011	18529	106	02	99	MESA DE INFANTÁRIO	ACT	32,97		32,97
18530	1997/10/17	011	18530	106	02	99	MESA DE INFANTÁRIO	ACT	32,97		32,97
18531	1997/10/17	011	18531	106	02	99	MESA DE INFANTÁRIO	ACT	32,97		32,97
18532	1997/10/17	011	18532	106	02	99	MESA DE INFANTÁRIO	ACT	32,97		32,97
18533	1997/10/17	011	18533	106	02	99	MESA DE INFANTÁRIO	ACT	32,97		32,97
18534	1997/10/17	011	18534	106	02	99	MESA DE INFANTÁRIO	ACT	32,97		32,97
18535	1997/10/17	011	18535	106	02	99	MESA DE INFANTÁRIO	ACT	32,97		32,97
18536	1997/10/17	011	18536	106	02	20	CADEIRA DE INFANTÁRIO	ACT	11,44		11,44
18537	1997/10/17	011	18537	106	02	20	CADEIRA DE INFANTÁRIO	ACT	11,44		11,44
18538	1997/10/17	011	18538	106	02	20	CADEIRA DE INFANTÁRIO	ACT	11,44		11,44
18539	1997/10/17	011	18539	106	02	20	CADEIRA DE INFANTÁRIO	ACT	11,44		11,44
Total Geral ou a Transportar .....									173.834.776,30	23.897.524,58	197.732.300,88

## FICHA PATRIMONIAL : 3 EQUIPAMENTO BÁSICO

Identificação dos bens							Tipo De Sit.	Valor Patrimonial	Alterações Patrimoniais	Valor Atual	
Numero Ordem	Data de Aquisição	Tipo	Nr.Inv.	Cl.	Tipo	Ben					Descrição
18540	1997/10/17	011	18540	106	02	20	CADEIRA DE INFANTÁRIO	ACT	11,44		11,44
18541	1997/10/17	011	18541	106	02	20	CADEIRA DE INFANTÁRIO	ACT	11,44		11,44
18542	1997/10/17	011	18542	106	02	20	CADEIRA DE INFANTÁRIO	ACT	11,44		11,44
18543	1997/10/17	011	18543	106	02	20	CADEIRA DE INFANTÁRIO	ACT	11,44		11,44
18544	1997/10/17	011	18544	106	02	20	CADEIRA DE INFANTÁRIO	ACT	11,44		11,44
18545	1997/10/17	011	18545	106	02	20	CADEIRA DE INFANTÁRIO	ACT	11,44		11,44
18546	1997/10/17	011	18546	106	02	20	CADEIRA DE INFANTÁRIO	ACT	11,44		11,44
18547	1997/10/17	011	18547	106	02	20	CADEIRA DE INFANTÁRIO	ACT	11,44		11,44
18548	1997/10/17	011	18548	106	02	20	CADEIRA DE INFANTÁRIO	ACT	11,44		11,44
18549	1997/10/17	011	18549	106	02	20	CADEIRA DE INFANTÁRIO	ACT	11,44		11,44
18550	1997/10/17	011	18550	106	02	20	CADEIRA DE INFANTÁRIO	ACT	11,44		11,44
18551	1997/10/17	011	18551	106	02	20	CADEIRA DE INFANTÁRIO	ACT	11,44		11,44
18552	1997/10/17	011	18552	106	02	20	CADEIRA DE INFANTÁRIO	ACT	11,44		11,44
18553	1997/10/17	011	18553	106	02	20	CADEIRA DE INFANTÁRIO	ACT	11,44		11,44
18561	1997/10/17	011	18561	106	02	20	CADEIRA DE PROFESSOR EM NAPA	ACT	15,17		15,17
18562	1997/10/17	011	18562	106	02	99	SECRETÁRIA DE PROFESSOR	ACT	98,63		98,63
18573	1997/11/18	011	18573	106	02	19	TESOURA	ACT	4,64		4,64
18576	1999/06/21	011	18576	106	05	06	LIVRO - " BOLINHAS NO PARQUE "	ACT	7,73		7,73
18579	1999/06/21	011	18579	106	05	06	LIVRO - " CONTOS DE GRIMM "	ACT	6,81		6,81
18586	1999/06/21	011	18586	106	05	06	LIVRO - " ONDE ESTÁ O WALLY "	ACT	8,38		8,38
18588	1999/06/21	011	18588	106	05	06	LIVRO - " UMA MÃO CHEIA DE MINAS PARA PRIMOS "	ACT	4,71		4,71
18600	1999/06/21	011	18600	106	05	06	LIVRO - " CORPO HUMANO "	ACT	2,10		2,10
18607	1999/06/21	011	18607	106	05	06	LIVRO - " ALADINO E A LÂMPADA MÁGICA "	ACT	6,03		6,03
18608	1999/06/21	011	18608	106	05	06	LIVRO - " ALFAIATE VALENTE "	ACT	6,03		6,03
18609	1999/06/21	011	18609	106	05	06	LIVRO - " ALI BABA E OS 40 LADRÕES "	ACT	6,03		6,03
18610	1999/06/21	011	18610	106	05	06	LIVRO - " MAGIA DOS ALIMENTOS "	ACT	7,33		7,33
18614	1999/06/21	011	18614	106	05	06	LIVRO - " HISTÓRIAS DE UM RAPAZ "	ACT	2,54		2,54
18616	1999/06/21	011	18616	106	05	06	LIVRO - " HISTÓRIAS DO ARCO IRIS "	ACT	2,54		2,54
18621	1999/06/21	011	18621	106	05	06	LIVRO - " MENINO E A ESTRELA "	ACT	3,12		3,12
18629	1999/06/21	011	18629	106	05	06	LIVRO - " ALFAIATEZINHO VALENTE "	ACT	4,09		4,09
18634	1999/06/23	011	18634	106	05	06	LIVRO - " DOM PIMPAO SARAMACOTÃO "	ACT	7,08		7,08
18635	1999/06/23	011	18635	106	05	06	LIVRO - " A VIAGEM DE PLUMA "	ACT	5,99		5,99
18636	1999/06/23	011	18636	106	05	06	LIVRO - " PLUMA VAI DE BARCO "	ACT	5,99		5,99
18637	1999/06/23	011	18637	106	05	06	LIVRO - " PLUMA DESAPARECE "	ACT	5,99		5,99
18638	1999/06/23	011	18638	106	05	06	LIVRO - " SEIS ADIVINHOS MUITO SABICHÕES "	ACT	5,99		5,99
18639	1999/06/23	011	18639	106	05	06	LIVRO - " TOCA QUE TOCA "	ACT	7,08		7,08
18640	1999/06/23	011	18640	106	05	06	LIVRO - " O MERCADOR DE COISA NENHUMA "	ACT	13,25		13,25
18641	1999/06/23	011	18641	106	05	06	LIVRO - " HISTÓRIA DA CAROCINHA E D. INF JOÃO RATÃO "	ACT	7,08		7,08
18642	1999/06/23	011	18642	106	05	06	LIVRO - " GIL MONIZ E A PONTA DO NARIZ "	ACT	7,08		7,08
18643	1999/06/23	011	18643	106	05	06	LIVRO - " OS MAIS BELOS CONTOS DE PERRAULT "	ACT	9,45		9,45
18645	1999/06/23	011	18645	106	05	06	LIVRO - " OS MAIS BELOS CONTOS DO MUNDO "	ACT	9,45		9,45
18646	1999/06/23	011	18646	106	05	06	LIVRO - " OS MAIS BELOS CONTOS DE ANIMAIS "	ACT	9,45		9,45
18647	1999/06/23	011	18647	106	05	06	LIVRO - " AS MAIS BELAS FÁBULAS DO ESOPHO "	ACT	9,45		9,45
18648	1999/06/23	011	18648	106	05	06	LIVRO - " AS ESTRELAS DE OURO "	ACT	3,28		3,28
18649	1999/06/23	011	18649	106	05	06	LIVRO - " OS SETE CORVOS "	ACT	3,28		3,28
18651	1999/06/23	011	18651	106	05	06	LIVRO - " OS MAIS BELOS CONTOS DE GRIMM - 1º VOL. "	ACT	9,45		9,45
18653	1999/06/23	011	18653	106	05	06	LIVRO - " OS MAIS BELOS CONTOS DE ANDERSEN "	ACT	9,45		9,45
18654	1999/06/23	011	18654	106	05	06	LIVRO - " A COR DOS VOGAIS "	ACT	13,25		13,25
18655	1999/06/23	011	18655	106	05	06	LIVRO - " AS FADAS VERDES "	ACT	13,25		13,25
Total Geral ou a Transportar .....									173.835.277,63	23.897.524,58	197.732.802,21

## FICHA PATRIMONIAL : 3 EQUIPAMENTO BÁSICO

Identificação dos bens							Tipo De Sit.	Valor Patrimonial	Alterações Patrimoniais	Valor Atual	
Numero Ordem	Data de Aquisição	Tipo	Nr.Inv.	Cl.	Tipo	Ben					Descrição
18656	1999/06/23	011	18656	106	05	06	LIVRO - " O JOVEM BASQUETEBOLISTA "	ACT	11,83		11,83
18657	1999/06/23	011	18657	106	05	06	LIVRO - " O JOVEM FUTEBOLISTA "	ACT	11,83		11,83
18658	1999/06/23	011	18658	106	05	06	LIVRO - " O JOVEM ATLETA "	ACT	11,83		11,83
18659	1999/06/23	011	18659	106	05	06	LIVRO - " OS JOVENS GINASTAS "	ACT	11,83		11,83
18661	1999/06/16	011	18661	106	05	06	LIVRO - " ESTAS SÃO AS LETRAS "	ACT	6,29		6,29
18662	1999/06/16	011	18662	106	05	06	LIVRO - " HISTÓRIAS COM JUÍZO "	ACT	3,99		3,99
18663	1999/06/16	011	18663	106	05	06	LIVRO - " AS AVENTURAS DE PINÓQUIO "	ACT	12,47		12,47
18664	1999/06/16	011	18664	106	05	06	LIVRO - " UMA AVENTURA EM MACAU "	ACT	4,19		4,19
18666	1999/06/16	011	18666	106	05	06	LIVRO - " UMA AVENTURA NA BIBLIOTECA "	ACT	4,19		4,19
18668	1999/06/16	011	18668	106	05	06	LIVRO - " UMA AVENTURA NA PRAIA "	ACT	4,19		4,19
18669	1999/06/16	011	18669	106	05	06	LIVRO - " UMA AVENTURA NA SERRA DA ESTRELA "	ACT	4,19		4,19
18671	1999/06/16	011	18671	106	05	06	LIVRO - " UMA AVENTURA NO PALÁCIO DA PENA "	ACT	4,19		4,19
18672	1999/06/16	011	18672	106	05	06	LIVRO - " UMA AVENTURA NO SUPERMERCADO "	ACT	4,19		4,19
18673	1999/06/16	011	18673	106	05	06	LIVRO - " UMA AVENTURA NO TEATRO "	ACT	4,19		4,19
18674	1999/06/16	011	18674	106	05	06	LIVRO - " ESTOU TRISTE "	ACT	6,29		6,29
18675	1999/06/16	011	18675	106	05	06	LIVRO - " ESTOU ZANGADO "	ACT	6,29		6,29
18676	1999/06/16	011	18676	106	05	06	LIVRO - " TENHO INVEJA "	ACT	6,29		6,29
18677	1999/06/16	011	18677	106	05	06	LIVRO - " TENHO MEDO "	ACT	6,29		6,29
18678	1999/06/16	011	18678	106	05	06	LIVRO - " VENTOS DA SERRA "	ACT	5,49		5,49
18679	1999/06/16	011	18679	106	05	06	LIVRO - " O SENHOR ABC "	ACT	3,99		3,99
18680	1999/06/16	011	18680	106	05	06	LIVRO - " A ADIVINHA DO REI "	ACT	6,29		6,29
18681	1999/06/16	011	18681	106	05	06	LIVRO - " O COELHO BRANQUINHO FORMIGA RABIGA "	ACT	6,29		6,29
18682	1999/06/16	011	18682	106	05	06	LIVRO - " O RATO DO CAMPO E O RATO DA CIDADE "	ACT	6,29		6,29
18683	1999/06/16	011	18683	106	05	06	LIVRO - " FITA, PENTE E ESPELHO "	ACT	6,29		6,29
18684	1999/06/16	011	18684	106	05	06	LIVRO - " HISTÓRIAS E LENDAS DA AMÉRICA "	ACT	14,67		14,67
18685	1999/06/16	011	18685	106	05	06	LIVRO - " HISTÓRIAS E LENDAS DA EUROPA "	ACT	14,67		14,67
18686	1999/06/17	011	18686	106	05	06	LIVRO - " A NOSSA ESTRELA - O SOL "	ACT	6,58		6,58
18687	1999/06/17	011	18687	106	05	06	LIVRO - " O NOSSO PLANETA TERRA "	ACT	6,58		6,58
18690	1999/06/17	011	18690	106	05	06	LIVRO - " BOLINHA VAI À PRAIA "	ACT	6,19		6,19
18691	1999/06/17	011	18691	106	05	06	LIVRO - " BOLINHA VAI AO CIRCO "	ACT	6,19		6,19
18692	1999/06/17	011	18692	106	05	06	LIVRO - " BOLINHA VISITA UM AMIGO "	ACT	6,19		6,19
18693	1999/06/17	011	18693	106	05	06	LIVRO - " A FESTA DE ANOS DO BOLINHA "	ACT	6,19		6,19
18694	1999/06/17	011	18694	106	05	06	LIVRO - " NATAL DO BOLINHA "	ACT	6,19		6,19
18695	1999/06/17	011	18695	106	05	06	LIVRO - " ONDE ESTÁ O BOLINHA "	ACT	6,19		6,19
18696	1999/06/17	011	18696	106	05	06	LIVRO - " OS OVOS DE PÁSCOA DO BOLINHA "	ACT	6,19		6,19
18698	1999/06/17	011	18698	106	05	06	LIVRO - " A AVÓ LEONOR "	ACT	1,80		1,80
18699	1999/06/17	011	18699	106	05	06	LIVRO - " AVENTURAS DE ALICE NO PAÍS DAS MARAVILHAS "	ACT	5,39		5,39
18700	2000/07/13	011	18700	106	03	99	CD-ROM - " MARRETAS-LER, ESCUTAR, APRENDER "	ACT	34,42		34,42
18701	2000/07/13	011	18701	106	03	99	CD-ROM - " PENSE BRINCANDO 1 "	ACT	34,42		34,42
18702	1996/12/23	011	18702	106	02	99	SECRETÁRIA DE PROFESSOR COM BLOCO - CINZA	ACT	246,55		246,55
18706	1996/12/23	011	18706	106	02	99	MESA REDONDA EM MADEIRA	ACT	19,85		19,85
18707	1996/12/23	011	18707	106	02	99	MESA QUADRADA - VERDE	ACT	19,85		19,85
18708	1996/12/23	011	18708	106	02	99	ESTANTE GRANDE EM MADEIRA	ACT	76,32		76,32
18709	1996/12/23	011	18709	106	02	99	ESTANTE PEQUENA EM MADEIRA	ACT	54,37		54,37
18710	1996/12/23	011	18710	106	02	99	ESTANTE PEQUENA EM MADEIRA	ACT	54,37		54,37
18711	1996/12/23	011	18711	106	02	99	ESTANTE PEQUENA COM PRATELEIRAS EM MADEIRA	ACT	54,37		54,37
18713	1996/12/23	011	18713	106	02	20	CADEIRA PEQUENA - BEJE	ACT	10,68		10,68
18714	1996/12/23	011	18714	106	02	20	CADEIRA PEQUENA - BEJE	ACT	10,68		10,68
18715	1996/12/23	011	18715	106	02	20	CADEIRA PEQUENA - BEJE	ACT	10,68		10,68
Total Geral ou a Transportar .....									173.836.156,41	23.897.524,58	197.733.680,99

## FICHA PATRIMONIAL : 3 EQUIPAMENTO BÁSICO

Identificação dos bens							Tipo De Sit.	Valor Patrimonial	Alterações Patrimoniais	Valor Atual	
Numero Ordem	Data de Aquisição	Tipo	Nr.Inv.	Cl.	Tipo	Ben					Descrição
18716	1996/12/23	011	18716	106	02	20	CADEIRA PEQUENA - BEJE	ACT	10,68		10,68
18717	1996/12/23	011	18717	106	02	20	CADEIRA PEQUENA - BEJE	ACT	10,68		10,68
18718	1996/12/23	011	18718	106	02	20	CADEIRA PEQUENA - BEJE	ACT	10,68		10,68
18719	1996/12/23	011	18719	106	02	20	CADEIRA PEQUENA - BEJE	ACT	10,68		10,68
18720	1996/12/23	011	18720	106	02	20	CADEIRA PEQUENA - BEJE	ACT	10,68		10,68
18721	1996/12/23	011	18721	106	02	20	CADEIRA PEQUENA - BEJE	ACT	10,68		10,68
18722	1996/12/23	011	18722	106	02	20	CADEIRA PEQUENA - BEJE	ACT	10,68		10,68
18723	1996/12/23	011	18723	106	02	20	CADEIRA PEQUENA - BEJE	ACT	10,68		10,68
18724	1996/12/23	011	18724	106	02	20	CADEIRA PEQUENA - BEJE	ACT	10,68		10,68
18725	1996/12/23	011	18725	106	02	20	CADEIRA PEQUENA - BEJE	ACT	10,68		10,68
18726	1996/12/23	011	18726	106	02	20	CADEIRA PEQUENA - BEJE	ACT	10,68		10,68
18727	1996/12/23	011	18727	106	02	20	CADEIRA PEQUENA - BEJE	ACT	10,68		10,68
18728	1996/12/23	011	18728	106	02	20	CADEIRA PEQUENA - BEJE	ACT	10,68		10,68
18735	1998/05/27	011	18735	106	02	21	MESA REDONDA DE COZINHA EM MADEIRA	ACT	58,36		58,36
18736	1998/05/27	011	18736	106	02	21	CADEIRA PEQUENA DE COZINHA EM MADEIRA	ACT	17,51		17,51
18737	1998/05/27	011	18737	106	02	21	CADEIRA PEQUENA DE COZINHA EM MADEIRA	ACT	17,51		17,51
18738	1998/05/27	011	18738	106	02	21	CADEIRA PEQUENA DE COZINHA EM MADEIRA	ACT	17,51		17,51
18739	1998/05/27	011	18739	106	02	21	CADEIRA PEQUENA DE COZINHA EM MADEIRA	ACT	17,51		17,51
18740	1996/12/23	011	18740	106	02	99	BANCO CORRIDO EM MADEIRA COM ALMOFADA	ACT	82,67		82,67
18741	1996/12/23	011	18741	106	02	99	BANCO CORRIDO EM MADEIRA COM ALMOFADA	ACT	82,67		82,67
18742	1996/12/23	011	18742	106	02	99	BANCO CORRIDO EM MADEIRA COM ALMOFADA	ACT	82,67		82,67
18743	1996/12/23	011	18743	106	02	99	BANCO CORRIDO EM MADEIRA COM ALMOFADA	ACT	82,67		82,67
18744	1996/12/23	011	18744	106	02	99	BANCO CORRIDO EM MADEIRA COM ALMOFADA	ACT	82,67		82,67
18745	1996/12/23	011	18745	106	02	99	BANCO CORRIDO EM MADEIRA COM ALMOFADA	ACT	82,67		82,67
18746	1996/12/23	011	18746	106	02	99	BANCO CORRIDO EM MADEIRA COM ALMOFADA	ACT	82,67		82,67
18753	1996/12/05	011	18753	106	02	21	FOGÃO EM MADEIRA	ACT	93,38		93,38
18754	1996/12/05	011	18754	106	02	21	LAVA LOUÇA EM MADEIRA	ACT	87,54		87,54
18755	1996/12/05	011	18755	106	02	21	CAMA EM MADEIRA	ACT	70,03		70,03
18756	1996/12/12	011	18756	106	02	21	CÔMODA COM ESPELHO EM MADEIRA	ACT	87,54		87,54
18757	1996/12/12	011	18757	106	02	21	ROUPEIRO EM MADEIRA	ACT	93,38		93,38
18758	1996/12/12	011	18758	106	02	21	MESINHA DE CABECEIRA EM MADEIRA	ACT	35,02		35,02
18760	1997/06/09	011	18760	106	02	21	CAVALETE DE PINTURA EM MADEIRA	ACT	87,54		87,54
18765	1996/12/19	011	18765	106	03	99	RÁDIO-GRAVADOR - PRETO	ACT	48,38		48,38
18812	1997/06/17	011	18812	106	02	21	LOUCEIRO EM MADEIRA DE PINHO	ACT	70,03		70,03
18817	2000/01/31	011	18817	107	05	02	AQUECEDOR HALOGENICO - BRANCO	ACT	108,49		108,49
18833	1999/09/27	011	18833	106	02	99	CADEIRA BANCO - VIME	ACT	43,77		43,77
18834	1999/09/27	011	18834	106	02	99	CADEIRA BANCO - VIME	ACT	43,77		43,77
18835	1999/09/27	011	18835	106	02	99	MESA REDONDA - VIME	ACT	35,02		35,02
18836	1999/09/27	011	18836	106	02	99	ESTANTE - VIME	ACT	58,36		58,36
18837	1999/09/27	011	18837	106	02	99	ESTANTE - VIME	ACT	58,36		58,36
18838	1999/09/27	011	18838	106	02	99	CADEIRA DE CRIANÇA - VIME	ACT	29,18		29,18
18934	1997/10/30	011	18934	106	02	99	ESTANTE MADEIRA EM PINHO	ACT	175,08		175,08
18935	1997/10/30	011	18935	106	02	99	ESTANTE MADEIRA EM PINHO	ACT	175,08		175,08
18936	1997/10/30	011	18936	106	02	99	ESTANTE MADEIRA EM PINHO	ACT	175,08		175,08
18949	1993/11/15	011	18949	106	02	99	MESA QUADRADA EM VERGA	ACT	39,90		39,90
18950	1993/11/15	011	18950	106	02	99	SOFÁ EM VERGA	ACT	34,92		34,92
18951	1993/11/15	011	18951	106	02	99	SOFÁ EM VERGA	ACT	34,92		34,92
18959	1993/11/15	011	18959	106	02	99	ESTANTE EM VERGA	ACT	49,88		49,88
18963	1997/11/21	011	18963	106	02	21	CAMA EM MADEIRA DE PINHO	ACT	81,70		81,70
Total Geral ou a Transportar .....									173.838.818,69	23.897.524,58	197.736.343,27

## FICHA PATRIMONIAL : 3 EQUIPAMENTO BÁSICO

Identificação dos bens							Tipo De Sit.	Valor Patrimonial	Alterações Patrimoniais	Valor Atual	
Numero Ordem	Data de Aquisição	Tipo	Nr.Inv.	Cl.	Tipo	Bem					Descrição
18966	1997/11/21	011	18966	106	02	21	CÔMODA EM MADEIRA DE PINHO	ACT	99,21		99,21
18969	1997/11/21	011	18969	106	02	21	ROUPEIRO EM MADEIRA DE PINHO	ACT	105,05		105,05
18972	1997/11/21	011	18972	106	02	21	BANCA DE COZINHA EM MADEIRA DE PINHO	ACT	99,21		99,21
18975	1997/11/21	011	18975	106	02	21	LOUCEIRO GRANDE EM MADEIRA DE PINHO	ACT	105,05		105,05
18976	1997/11/21	011	18976	106	02	21	LOUCEIRO GRANDE EM MADEIRA DE PINHO	ACT	105,05		105,05
18981	1997/11/21	011	18981	106	02	21	FOGÃO EM MADEIRA DE PINHO	ACT	52,52		52,52
18982	1997/11/21	011	18982	106	02	21	FOGÃO EM MADEIRA DE PINHO	ACT	52,52		52,52
19018	1998/12/23	011	19018	106	02	21	CAVALETE EM MADEIRA DE PINHO	ACT	99,21		99,21
19024	1994/01/19	011	19024	107	05	02	AQUECEDOR A ÓLEO	ACT	66,09		66,09
19060	1993/12/31	011	19060	106	02	10	JOGO - CAIXA DE LEGOS (300 PEÇAS)	ACT	47,89		47,89
19087	1994/01/31	011	19087	106	02	99	CAVIDE COM 25 SUPORTES	ACT	34,72		34,72
19088	1994/01/31	011	19088	106	02	99	CAIXA PARA CAPAS DE ARQUIVO	ACT	28,93		28,93
19089	1994/01/31	011	19089	106	02	21	FOGÃO EM MADEIRA	ACT	28,93		28,93
19094	2000/04/06	011	19094	107	05	02	AQUECEDOR HALOGENICO	ACT	59,36		59,36
19095	2000/04/06	011	19095	107	05	02	AQUECEDOR HALOGENICO	ACT	59,36		59,36
19096	2000/04/06	011	19096	107	05	02	AQUECEDOR HALOGENICO (armazem)	ACT	59,36		59,36
19266	1997/11/28	011	19266	106	03	99	RÁDIO GRAVADOR - TWIN DECK (COM EXTENSÃO)	ACT	47,39		47,39
19267	1997/12/05	011	19267	107	06	02	FRIGORÍFICO	ACT	336,69		336,69
19268	1997/12/05	011	19268	107	06	02	ARCA FRIGORÍFICA	ACT	321,73		321,73
19271	1998/02/18	011	19271	107	06	03	GRELHA INDUSTRIAL COM 3 BOCAS	ACT	72,58		72,58
19273	1998/01/19	011	19273	107	06	99	BALANÇA DE COZINHA (BRASIL) - BRANCA	ACT	14,86		14,86
19277	1998/01/19	011	19277	107	06	06	GALHETEIRO INOX	ACT	8,77		8,77
19278	1998/01/19	011	19278	107	06	06	GALHETEIRO INOX	ACT	8,77		8,77
19279	1998/01/19	011	19279	107	06	06	GALHETEIRO INOX	ACT	8,77		8,77
19280	1998/01/19	011	19280	107	06	99	TABULEIRO INOX	ACT	8,93		8,93
19281	1998/01/19	011	19281	107	06	99	TABULEIRO INOX	ACT	8,93		8,93
19283	1998/01/19	011	19283	107	06	99	TRAVESSA INOX	ACT	9,37		9,37
19284	1998/01/19	011	19284	107	06	99	TRAVESSA INOX	ACT	9,37		9,37
19285	1998/01/19	011	19285	107	06	99	TERRINA DE SOPA INOX	ACT	15,96		15,96
19286	1998/01/19	011	19286	107	06	99	TERRINA DE SOPA INOX	ACT	15,96		15,96
19287	1998/01/19	011	19287	107	06	99	TERRINA DE SOPA INOX	ACT	15,96		15,96
19288	1998/01/19	011	19288	107	06	99	TERRINA DE SOPA INOX	ACT	15,96		15,96
19289	1998/01/19	011	19289	107	06	99	TERRINA DE SOPA INOX	ACT	15,96		15,96
19290	1998/01/19	011	19290	107	06	99	TERRINA DE SOPA INOX	ACT	15,96		15,96
19291	1998/01/19	011	19291	107	06	06	70 COLHERES DE SOPA	ACT	33,17		33,17
19292	1998/01/19	011	19292	107	06	06	75 GARFOS	ACT	35,54		35,54
19293	1998/01/19	011	19293	107	06	06	74 FACAS	ACT	73,82		73,82
19294	1998/01/19	011	19294	107	06	06	70 COLHERES DE SOBREMESA	ACT	27,93		27,93
19295	1998/01/19	011	19295	107	06	06	4 CONCHAS MÉDIAS DE SOPA	ACT	8,98		8,98
19296	1998/01/19	011	19296	107	06	06	2 ESCUMADEIRA MÉDIA	ACT	8,98		8,98
19298	1998/01/19	011	19298	107	06	06	4 PINÇAS DE SALADA	ACT	13,47		13,47
19301	1998/01/19	011	19301	107	06	06	2 COLHERES MÉDIAS DE INOX	ACT	2,00		2,00
19302	1998/01/19	011	19302	107	06	06	3 FACAS DE COZINHA MÉDIAS	ACT	9,73		9,73
19303	1998/01/19	011	19303	107	06	06	FACA DE COZINHA PEQUENA	ACT	3,24		3,24
19304	1998/01/19	011	19304	107	06	06	FACÃO DE COZINHA	ACT	24,44		24,44
19305	1998/01/19	011	19305	107	06	99	COADOR DE ALUMÍNIO	ACT	5,24		5,24
19306	1998/01/19	011	19306	107	06	99	COADOR DE ALUMÍNIO	ACT	5,24		5,24
19307	1998/01/19	011	19307	107	06	99	CAFETEIRA PARA 6 CAFÉS	ACT	9,88		9,88
19308	1998/01/19	011	19308	107	06	99	PANELA N°40 EM ALUMÍNIO FUNDIDO	ACT	50,18		50,18
Total Geral ou a Transportar .....									173.841.184,91	23.897.524,58	197.738.709,49



## FICHA PATRIMONIAL : 3 EQUIPAMENTO BÁSICO

Identificação dos bens							Tipo De Sit.	Valor Patrimonial	Alterações Patrimoniais	Valor Atual	
Numero Ordem	Data de Aquisição	Tipo	Nr.Inv.	Cl.	Tipo	Bem					Descrição
19309	1998/01/19	011	19309	107	06	99	PANELA Nº30 EM ALUMÍNIO FUNDIDO	ACT	50,18		50,18
19310	1998/01/19	011	19310	107	06	99	TACHO Nº48 EM ALUMÍNIO FUNDIDO	ACT	70,67		70,67
19311	1998/01/19	011	19311	107	06	99	TACHO Nº26 EM ALUMÍNIO FUNDIDO	ACT	12,97		12,97
19312	1998/01/19	011	19312	107	06	99	PANELA Nº36 EM ALUMÍNIO FUNDIDO	ACT	50,18		50,18
19313	1998/01/19	011	19313	107	06	99	TACHO Nº36 EM ALUMÍNIO FUNDIDO	ACT	70,67		70,67
19314	1998/01/19	011	19314	107	06	99	TACHO Nº34 EM ALUMÍNIO FUNDIDO	ACT	70,67		70,67
19315	1999/05/15	011	19315	107	06	99	PANELA Nº26 EM ALUMÍNIO FUNDIDO	ACT	20,95		20,95
19324	1997/11/27	011	19324	106	02	21	MESA DE COZINHA REDONDA EM PINHO	ACT	58,36		58,36
19325	1997/11/27	011	19325	106	02	21	CADEIRA PEQUENA EM PINHO	ACT	17,51		17,51
19326	1997/11/27	011	19326	106	02	21	CADEIRA PEQUENA EM PINHO	ACT	17,51		17,51
19327	1997/11/27	011	19327	106	02	21	CADEIRA PEQUENA EM PINHO	ACT	17,51		17,51
19328	1997/11/27	011	19328	106	02	21	CADEIRA PEQUENA EM PINHO	ACT	17,51		17,51
19329	1997/11/27	011	19329	106	02	21	FOGÃO EM MADEIRA DE PINHO	ACT	105,05		105,05
19330	1997/11/27	011	19330	106	02	21	LAVA LOUÇA EM MADEIRA DE PINHO	ACT	99,21		99,21
19331	1997/11/27	011	19331	106	02	21	LOUCEIRO EM MADEIRA DE PINHO	ACT	105,05		105,05
19333	1997/11/27	011	19333	106	02	21	CAMA EM MADEIRA PINHO	ACT	81,70		81,70
19334	1997/11/27	011	19334	106	02	21	MESINHA DE CABECEIRA EM MADEIRA DE PINHO	ACT	40,85		40,85
19335	1997/12/18	01	19335	106	02	20	CADEIRA DE BRAÇOS EM PINHO	ACT	17,51		17,51
19336	1997/11/27	01	19336	106	02	21	ROUPEIRO EM MADEIRA PINHO	ACT	105,05		105,05
19337	1997/11/27	01	19337	106	02	21	CÔMODO EM MADEIRA	ACT	99,21		99,21
19338	1997/12/18	01	19338	106	02	21	ARCA DE MADEIRA	ACT	87,54		87,54
19339	1997/12/18	01	19339	106	02	99	ESTANTE DE MADEIRA	ACT	175,08		175,08
19340	1997/12/18	01	19340	106	02	99	ESTANTE DE MADEIRA	ACT	175,08		175,08
19341	1997/11/27	01	19341	106	02	99	BANCO DE ENCOSTO	ACT	87,54		87,54
19342	1997/11/27	01	19342	106	02	99	BANCO DE ENCOSTO	ACT	87,54		87,54
19343	1997/11/27	01	19343	106	02	99	BANCO DE ENCOSTO	ACT	87,54		87,54
19344	1997/11/27	01	19344	106	02	99	BANCO DE ENCOSTO	ACT	87,54		87,54
19345	1997/11/27	01	19345	106	02	99	BANCO DE ENCOSTO	ACT	87,54		87,54
19346	1997/12/18	01	19346	106	02	99	EXPOSITOR DE LIVROS EM MADEIRA	ACT	105,05		105,05
19347	1997/11/27	01	19347	106	02	99	BIOMBO	ACT	105,05		105,05
19348	1997/11/27	01	19348	106	02	21	CAVALETE DE PINTURA	ACT	99,21		99,21
19453	1998/11/11	01	19453	106	02	99	ARMÁRIO DE METAL	ACT	128,39		128,39
19454	1998/11/11	01	19454	106	02	99	ARMÁRIO DE METAL	ACT	128,39		128,39
19455	1998/11/11	01	19455	106	02	99	ARMÁRIO DE METAL	ACT	128,39		128,39
19464	1997/12/18	01	19464	106	02	99	CABIDES PALHAÇO DE MADEIRA C/ 5 SUPORTES	ACT	29,18		29,18
19467	1997/12/18	01	19467	106	02	99	CABIDES PALHAÇO DE MADEIRA	ACT	29,18		29,18
19468	1997/12/18	01	19468	106	02	99	CABIDES PALHAÇO DE MADEIRA	ACT	29,18		29,18
19469	1997/12/18	01	19469	106	02	99	CABIDES PALHAÇO DE MADEIRA	ACT	29,18		29,18
19511	1999/01/11	01	19511	106	02	10	JOGO - EQUIPO DE MOTRICIDADE	ACT	329,71		329,71
19512	1998/12/09	01	19512	106	02	10	JOGO - DOMINÓ DE FORMA GOULA	ACT	17,46		17,46
19513	1998/12/09	01	19513	106	02	10	JOGO - FORMAS, CORES, MEDIDAS	ACT	44,39		44,39
19514	1998/12/09	01	19514	106	02	10	JOGO - ANILHAS COLORIDAS	ACT	35,91		35,91
19515	1997/12/18	01	19515	106	02	99	GRADE DIVISÓRIA EM MADEIRA	ACT	58,36		58,36
19516	1997/12/18	01	19516	106	02	99	GRADE DIVISÓRIA EM MADEIRA	ACT	58,36		58,36
19517	1997/12/18	01	19517	106	02	99	GRADE DIVISÓRIA EM MADEIRA	ACT	58,36		58,36
19518	1997/12/18	01	19518	106	02	99	GRADE DIVISÓRIA EM MADEIRA	ACT	58,36		58,36
19519	1997/12/18	01	19519	106	02	99	GRADE DIVISÓRIA EM MADEIRA	ACT	58,36		58,36
19520	1999/01/04	01	19520	106	02	99	EXPOSITOR DE PLÁSTICO C/8 ELEMENTOS	ACT	9,98		9,98
Total Geral ou a Transportar .....									173.844.729,08	23.897.524,58	197.742.253,66

## FICHA PATRIMONIAL : 3 EQUIPAMENTO BÁSICO

Identificação dos bens							Tipo De Sit.	Valor Patrimonial	Alterações Patrimoniais	Valor Atual	
Numero Ordem	Data de Aquisição	Tipo	Nr.Inv.	Cl.	Tipo	Bem					Descrição
19521	1999/12/28	01	19521	107	06	04	DESCASCADOR DE BATATAS DE 15 KG C/TOMADA DE FORÇA MONOFÁSICA	ACT	1.678,42	1.678,42	
19522	1999/12/28	01	19522	107	06	03	FOGAO 4 QUEIMADORES JUNEX INDUSTRIAL 870X850X850	ACT	1.435,64	1.435,64	
19524	1999/12/28	01	19524	107	06	04	MÁQUINA DE LAVAR PRATOS (400 PRATOS HORA)	ACT	1.674,91	1.674,91	
19525	1999/12/28	01	19525	107	06	04	VARINHA MÁGICA INDUSTRIAL	ACT	385,17	385,17	
19526	1999/12/28	01	19526	107	06	99	ESCAPARATE EM AÇO INOX COM PRATELEIRA 740X710X850	ACT	456,37	456,37	
19527	1999/12/28	01	19527	107	06	99	PIA INDUSTRIAL C/ESCAPARATE 200	ACT	1.160,77	1.160,77	
19528	1999/12/28	01	19528	107	06	99	EXTRACTOR 7-7 COM GOLA	ACT	191,42	191,42	
19529	2000/02/11	01	19529	106	02	20	CADEIRA COM CURVATURA	ACT	14,90	14,90	
19530	2000/02/11	01	19530	106	02	20	CADEIRA COM CURVATURA	ACT	14,90	14,90	
19531	2000/02/11	01	19531	106	02	20	CADEIRA COM CURVATURA	ACT	14,90	14,90	
19532	2000/02/11	01	19532	106	02	20	CADEIRA COM CURVATURA	ACT	14,90	14,90	
19533	2000/02/11	01	19533	106	02	20	CADEIRA COM CURVATURA	ACT	14,90	14,90	
19534	2000/02/11	01	19534	106	02	20	CADEIRA COM CURVATURA	ACT	14,90	14,90	
19535	2000/02/11	01	19535	106	02	20	CADEIRA COM CURVATURA	ACT	14,90	14,90	
19536	2000/02/11	01	19536	106	02	20	CADEIRA COM CURVATURA	ACT	14,90	14,90	
19537	2000/02/11	01	19537	106	02	20	CADEIRA COM CURVATURA	ACT	14,90	14,90	
19538	2000/02/11	01	19538	106	02	20	CADEIRA COM CURVATURA	ACT	14,90	14,90	
19539	2000/02/11	01	19539	106	02	20	CADEIRA COM CURVATURA	ACT	14,90	14,90	
19540	2000/02/11	01	19540	106	02	20	CADEIRA COM CURVATURA	ACT	14,90	14,90	
19541	1997/10/15	011	19541	106	02	99	BANCO CORRIDO EM PINHO	ACT	87,54	87,54	
19542	1997/10/15	011	19542	106	02	99	BANCO CORRIDO EM PINHO	ACT	87,54	87,54	
19543	1997/10/15	011	19543	106	02	99	BANCO CORRIDO EM PINHO	ACT	87,54	87,54	
19544	1997/10/15	011	19544	106	02	99	BANCO CORRIDO EM PINHO	ACT	87,54	87,54	
19545	1997/10/15	011	19545	106	02	99	BANCO CORRIDO EM PINHO	ACT	87,54	87,54	
19546	1997/10/15	011	19546	106	02	99	BANCO CORRIDO EM PINHO	ACT	87,54	87,54	
19547	1997/10/15	011	19547	106	02	99	BANCO CORRIDO EM PINHO	ACT	87,54	87,54	
19548	1997/10/15	011	19548	106	02	99	BANCO CORRIDO EM PINHO	ACT	87,54	87,54	
19549	1997/10/15	011	19549	106	02	99	BANCO CORRIDO EM PINHO	ACT	87,54	87,54	
19550	1997/10/15	011	19550	106	02	99	BANCO CORRIDO EM PINHO	ACT	87,54	87,54	
19551	1997/10/15	011	19551	106	02	99	BANCO CORRIDO EM PINHO	ACT	87,54	87,54	
19552	1997/10/15	011	19552	106	02	99	BANCO CORRIDO EM PINHO	ACT	87,54	87,54	
19553	1997/10/17	011	19553	106	02	99	MESA REDONDA EM FÓRMICA	ACT	32,97	32,97	
19554	1997/10/17	011	19554	106	02	99	MESA REDONDA EM FÓRMICA	ACT	32,97	32,97	
19555	1997/10/17	011	19555	106	02	99	MESA REDONDA EM FÓRMICA	ACT	32,97	32,97	
19556	1997/10/17	011	19556	106	02	99	MESA REDONDA EM FÓRMICA	ACT	32,97	32,97	
19557	1997/10/17	011	19557	106	02	99	MESA REDONDA EM FÓRMICA	ACT	32,97	32,97	
19558	1997/10/17	011	19558	106	02	99	MESA REDONDA EM FÓRMICA	ACT	32,97	32,97	
19559	1997/10/17	011	19559	106	02	99	MESA REDONDA EM FÓRMICA	ACT	32,97	32,97	
19560	1997/10/17	011	19560	106	02	99	MESA REDONDA EM FÓRMICA	ACT	32,97	32,97	
19561	1997/10/17	011	19561	106	02	99	MESA REDONDA EM FÓRMICA	ACT	32,97	32,97	
19562	1997/10/17	011	19562	106	02	99	MESA REDONDA EM FÓRMICA	ACT	32,97	32,97	
19567	1997/10/17	011	19567	106	02	99	SECRETÁRIA DE PROFESSOR	ACT	73,97	73,97	
19568	1997/10/17	011	19568	106	02	99	SECRETÁRIA DE PROFESSOR	ACT	73,97	73,97	
19569	1997/10/17	011	19569	106	02	99	SECRETÁRIA DE PROFESSOR	ACT	73,97	73,97	
19571	1997/10/17	01	19571	106	02	20	CADEIRA EM FORMICA	ACT	11,44	11,44	
19572	1997/10/17	01	19572	106	02	20	CADEIRA EM FORMICA	ACT	11,44	11,44	
19573	1997/10/17	01	19573	106	02	20	CADEIRA EM FORMICA	ACT	11,44	11,44	
19574	1997/10/17	01	19574	106	02	20	CADEIRA EM FORMICA	ACT	11,44	11,44	
Total Geral ou a Transportar .....									173.853.538,43	23.897.524,58	197.751.063,01

## FICHA PATRIMONIAL : 3 EQUIPAMENTO BÁSICO

Identificação dos bens							Tipo De Sit.	Valor Patrimonial	Alterações Patrimoniais	Valor Atual	
Numero Ordem	Data de Aquisição	Tipo	Nr.Inv.	Cl.	Tipo	Ben					Descrição
19575	1997/10/17	01	19575	106	02	20	CADEIRA EM FORMICA	ACT	11,44		11,44
19576	1997/10/17	01	19576	106	02	20	CADEIRA EM FORMICA	ACT	11,44		11,44
19577	1997/10/17	01	19577	106	02	20	CADEIRA EM FORMICA	ACT	11,44		11,44
19578	1997/10/17	01	19578	106	02	20	CADEIRA EM FORMICA	ACT	11,44		11,44
19579	1997/10/17	01	19579	106	02	20	CADEIRA EM FORMICA	ACT	11,44		11,44
19580	1997/10/17	01	19580	106	02	20	CADEIRA EM FORMICA	ACT	11,44		11,44
19581	1997/10/17	01	19581	106	02	20	CADEIRA EM FORMICA	ACT	11,44		11,44
19582	1997/10/17	01	19582	106	02	20	CADEIRA EM FORMICA	ACT	11,44		11,44
19583	1997/10/17	01	19583	106	02	20	CADEIRA EM FORMICA	ACT	11,44		11,44
19584	1997/10/17	01	19584	106	02	20	CADEIRA EM FORMICA	ACT	11,44		11,44
19585	1997/10/17	01	19585	106	02	20	CADEIRA EM FORMICA	ACT	11,44		11,44
19586	1997/10/17	01	19586	106	02	20	CADEIRA EM FORMICA	ACT	11,44		11,44
19587	1997/10/17	01	19587	106	02	20	CADEIRA EM FORMICA	ACT	11,44		11,44
19588	1997/10/17	01	19588	106	02	20	CADEIRA EM FORMICA	ACT	11,44		11,44
19589	1997/10/17	01	19589	106	02	20	CADEIRA EM FORMICA	ACT	11,44		11,44
19590	1997/10/17	01	19590	106	02	20	CADEIRA EM FORMICA	ACT	11,44		11,44
19591	1997/10/17	01	19591	106	02	20	CADEIRA EM FORMICA	ACT	11,44		11,44
19592	1997/10/17	01	19592	106	02	20	CADEIRA EM FORMICA	ACT	11,44		11,44
19593	1997/10/17	01	19593	106	02	20	CADEIRA EM FORMICA	ACT	11,44		11,44
19594	1997/10/17	01	19594	106	02	20	CADEIRA EM FORMICA	ACT	11,44		11,44
19595	1997/10/17	01	19595	106	02	20	CADEIRA EM FORMICA	ACT	11,44		11,44
19596	1997/06/17	01	19596	106	02	20	CADEIRA ESCOLAR	ACT	11,44		11,44
19597	1997/06/17	01	19597	106	02	20	CADEIRA ESCOLAR	ACT	11,44		11,44
19598	1997/06/17	01	19598	106	02	20	CADEIRA ESCOLAR	ACT	11,44		11,44
19599	1997/06/17	01	19599	106	02	20	CADEIRA ESCOLAR	ACT	11,44		11,44
19600	1997/06/17	01	19600	106	02	20	CADEIRA ESCOLAR	ACT	11,44		11,44
19601	1997/06/17	01	19601	106	02	20	CADEIRA ESCOLAR	ACT	11,44		11,44
19602	1997/06/17	01	19602	106	02	20	CADEIRA ESCOLAR	ACT	11,44		11,44
19603	1997/06/17	01	19603	106	02	20	CADEIRA ESCOLAR	ACT	11,44		11,44
19604	1997/06/17	01	19604	106	02	20	CADEIRA ESCOLAR	ACT	11,44		11,44
19605	1997/06/17	01	19605	106	02	20	CADEIRA ESCOLAR	ACT	11,44		11,44
19606	1997/06/17	01	19606	106	02	20	CADEIRA ESCOLAR	ACT	11,44		11,44
19607	1997/06/17	01	19607	106	02	20	CADEIRA ESCOLAR	ACT	11,44		11,44
19608	1997/06/17	01	19608	106	02	20	CADEIRA ESCOLAR	ACT	11,44		11,44
19609	1997/06/17	01	19609	106	02	20	CADEIRA ESCOLAR	ACT	11,44		11,44
19610	1997/06/17	01	19610	106	02	20	CADEIRA ESCOLAR	ACT	11,44		11,44
19611	1997/06/17	01	19611	106	02	20	CADEIRA ESCOLAR	ACT	11,44		11,44
19612	1997/06/17	01	19612	106	02	20	CADEIRA ESCOLAR	ACT	11,44		11,44
19613	1997/06/17	01	19613	106	02	20	CADEIRA ESCOLAR	ACT	11,44		11,44
19614	1997/06/17	01	19614	106	02	20	CADEIRA ESCOLAR	ACT	11,44		11,44
19615	1997/06/17	01	19615	106	02	20	CADEIRA ESCOLAR	ACT	11,44		11,44
19616	1997/06/17	01	19616	106	02	20	CADEIRA ESCOLAR	ACT	11,44		11,44
19617	1997/06/17	01	19617	106	02	20	CADEIRA ESCOLAR	ACT	11,44		11,44
19618	1997/06/17	01	19618	106	02	20	CADEIRA ESCOLAR	ACT	11,44		11,44
19619	1997/06/17	01	19619	106	02	20	CADEIRA ESCOLAR	ACT	11,44		11,44
19620	1997/06/17	01	19620	106	02	20	CADEIRA ESCOLAR	ACT	11,44		11,44
19621	1997/06/17	01	19621	106	02	20	CADEIRA ESCOLAR	ACT	11,44		11,44
19622	1997/06/17	01	19622	106	02	20	CADEIRA ESCOLAR	ACT	11,44		11,44
19623	1997/06/17	01	19623	106	02	20	CADEIRA ESCOLAR	ACT	11,44		11,44
Total Geral ou a Transportar .....									173.854.098,99	23.897.524,58	197.751.623,57

## FICHA PATRIMONIAL : 3 EQUIPAMENTO BÁSICO

Identificação dos bens							Tipo De Sit.	Valor Patrimonial	Alterações Patrimoniais	Valor Atual	
Numero Ordem	Data de Aquisição	Tipo	Nr.Inv.	Cl.	Tipo	Ben					Descrição
19624	1997/06/17	01	19624	106	02	20	CADEIRA ESCOLAR	ACT	11,44		11,44
19625	1997/06/17	01	19625	106	02	20	CADEIRA ESCOLAR	ACT	11,44		11,44
19626	1997/06/17	01	19626	106	02	20	CADEIRA ESCOLAR	ACT	11,44		11,44
19627	1997/06/17	01	19627	106	02	20	CADEIRA ESCOLAR	ACT	11,44		11,44
19628	1997/06/17	01	19628	106	02	20	CADEIRA ESCOLAR	ACT	11,44		11,44
19629	1997/06/17	01	19629	106	02	20	CADEIRA ESCOLAR	ACT	11,44		11,44
19630	1997/06/17	01	19630	106	02	20	CADEIRA ESCOLAR	ACT	11,44		11,44
19631	1997/06/17	01	19631	106	02	20	CADEIRA ESCOLAR	ACT	11,44		11,44
19632	1997/06/17	01	19632	106	02	20	CADEIRA ESCOLAR	ACT	11,44		11,44
19633	1997/06/17	01	19633	106	02	20	CADEIRA ESCOLAR	ACT	11,44		11,44
19634	1997/06/17	01	19634	106	02	20	CADEIRA ESCOLAR	ACT	11,44		11,44
19635	1997/06/17	01	19635	106	02	20	CADEIRA ESCOLAR	ACT	11,44		11,44
19636	1997/06/17	01	19636	106	02	20	CADEIRA ESCOLAR	ACT	11,44		11,44
19637	1997/06/17	01	19637	106	02	20	CADEIRA ESCOLAR	ACT	11,44		11,44
19638	1997/06/17	01	19638	106	02	20	CADEIRA ESCOLAR	ACT	11,44		11,44
19639	1997/06/17	01	19639	106	02	20	CADEIRA ESCOLAR	ACT	11,44		11,44
19640	1997/06/17	01	19640	106	02	20	CADEIRA ESCOLAR	ACT	11,44		11,44
19641	1997/06/17	01	19641	106	02	20	CADEIRA ESCOLAR	ACT	11,44		11,44
19642	1997/06/17	01	19642	106	02	20	CADEIRA ESCOLAR	ACT	11,44		11,44
19643	1997/06/17	01	19643	106	02	20	CADEIRA ESCOLAR	ACT	11,44		11,44
19644	1997/06/17	01	19644	106	02	20	CADEIRA ESCOLAR	ACT	11,44		11,44
19645	1997/06/17	01	19645	106	02	20	CADEIRA ESCOLAR	ACT	11,44		11,44
19646	1997/06/17	01	19646	106	02	20	CADEIRA ESCOLAR	ACT	11,44		11,44
19647	1997/06/17	01	19647	106	02	20	CADEIRA ESCOLAR	ACT	11,44		11,44
19648	1997/06/17	01	19648	106	02	20	CADEIRA ESCOLAR	ACT	11,44		11,44
19649	1997/06/17	01	19649	106	02	20	CADEIRA ESCOLAR	ACT	11,44		11,44
19650	1997/06/17	01	19650	106	02	20	CADEIRA ESCOLAR	ACT	11,44		11,44
19651	1997/06/17	01	19651	106	02	20	CADEIRA ESCOLAR	ACT	11,44		11,44
19652	1997/06/17	01	19652	106	02	20	CADEIRA ESCOLAR	ACT	11,44		11,44
19653	1997/06/17	01	19653	106	02	20	CADEIRA ESCOLAR	ACT	11,44		11,44
19654	1997/06/17	01	19654	106	02	20	CADEIRA ESCOLAR	ACT	11,44		11,44
19655	1997/06/17	01	19655	106	02	20	CADEIRA ESCOLAR	ACT	11,44		11,44
19656	1997/06/17	01	19656	106	02	20	CADEIRA ESCOLAR	ACT	11,44		11,44
19657	1997/06/17	01	19657	106	02	20	CADEIRA ESCOLAR	ACT	11,44		11,44
19658	1997/06/17	01	19658	106	02	20	CADEIRA ESCOLAR	ACT	11,44		11,44
19659	1997/10/17	011	19659	106	02	20	CADEIRA ESCOLAR	ACT	11,44		11,44
19660	1997/10/17	011	19660	106	02	20	CADEIRA ESCOLAR	ACT	11,44		11,44
19661	1997/10/17	011	19661	106	02	20	CADEIRA ESCOLAR	ACT	11,44		11,44
19662	1997/10/17	011	19662	106	02	20	CADEIRA ESCOLAR	ACT	11,44		11,44
19663	1997/10/17	011	19663	106	02	20	CADEIRA ESCOLAR	ACT	11,44		11,44
19664	1997/10/17	011	19664	106	02	20	CADEIRA ESCOLAR	ACT	11,44		11,44
19665	1997/10/17	011	19665	106	02	20	CADEIRA ESCOLAR	ACT	11,44		11,44
19666	1997/10/17	011	19666	106	02	20	CADEIRA ESCOLAR	ACT	11,44		11,44
19667	1997/10/17	011	19667	106	02	20	CADEIRA ESCOLAR	ACT	11,44		11,44
19668	1997/10/17	011	19668	106	02	20	CADEIRA ESCOLAR	ACT	11,44		11,44
19669	1997/10/17	011	19669	106	02	20	CADEIRA ESCOLAR	ACT	11,44		11,44
19670	1997/10/17	011	19670	106	02	20	CADEIRA ESCOLAR	ACT	11,44		11,44
19671	1997/10/17	011	19671	106	02	20	CADEIRA ESCOLAR	ACT	11,44		11,44
19672	1997/10/17	011	19672	106	02	20	CADEIRA ESCOLAR	ACT	11,44		11,44
Total Geral ou a Transportar .....								173.854.659,55	23.897.524,58	197.752.184,13	

## FICHA PATRIMONIAL : 3 EQUIPAMENTO BÁSICO

Identificação dos bens							Tipo De Sit.	Valor Patrimonial	Alterações Patrimoniais	Valor Atual	
Numero Ordem	Data de Aquisição	Tipo	Nr.Inv.	Cl.	Tipo	Ben					Descrição
19673	1997/10/17	011	19673	106	02	20	CADEIRA ESCOLAR	ACT	11,44		11,44
19674	1997/10/17	011	19674	106	02	20	CADEIRA ESCOLAR	ACT	11,44		11,44
19675	1997/10/17	011	19675	106	02	20	CADEIRA ESCOLAR	ACT	11,44		11,44
19676	1997/10/17	011	19676	106	02	20	CADEIRA ESCOLAR	ACT	11,44		11,44
19677	1997/10/17	011	19677	106	02	20	CADEIRA ESCOLAR	ACT	11,44		11,44
19678	1997/10/17	011	19678	106	02	20	CADEIRA ESCOLAR	ACT	11,44		11,44
19679	1997/10/17	011	19679	106	02	20	CADEIRA ESCOLAR	ACT	11,44		11,44
19680	1997/10/17	011	19680	106	02	20	CADEIRA ESCOLAR	ACT	11,44		11,44
19681	1997/10/17	011	19681	106	02	20	CADEIRA ESCOLAR	ACT	11,44		11,44
19682	1997/10/17	011	19682	106	02	20	CADEIRA ESCOLAR	ACT	11,44		11,44
19683	1997/10/17	011	19683	106	02	20	CADEIRA ESCOLAR	ACT	11,44		11,44
19684	1997/10/17	011	19684	106	02	20	CADEIRA ESCOLAR	ACT	11,44		11,44
19685	1997/10/17	011	19685	106	02	20	CADEIRA ESCOLAR	ACT	11,44		11,44
19686	1997/10/17	011	19686	106	02	20	CADEIRA ESCOLAR	ACT	11,44		11,44
19687	1997/10/17	011	19687	106	02	20	CADEIRA ESCOLAR	ACT	11,44		11,44
19688	1997/10/17	011	19688	106	02	20	CADEIRA ESCOLAR	ACT	11,44		11,44
19689	1997/10/17	011	19689	106	02	20	CADEIRA ESCOLAR	ACT	11,44		11,44
19690	1997/10/17	011	19690	106	02	20	CADEIRA ESCOLAR	ACT	11,44		11,44
19691	1997/10/17	011	19691	106	02	20	CADEIRA ESCOLAR	ACT	11,44		11,44
19692	1997/10/17	011	19692	106	02	20	CADEIRA ESCOLAR	ACT	11,44		11,44
19693	1997/10/17	011	19693	106	02	20	CADEIRA ESCOLAR	ACT	11,44		11,44
19694	1997/10/17	011	19694	106	02	20	CADEIRA ESCOLAR	ACT	11,44		11,44
19695	1997/10/17	011	19695	106	02	20	CADEIRA ESCOLAR	ACT	11,44		11,44
19696	1997/10/17	011	19696	106	02	20	CADEIRA ESCOLAR	ACT	11,44		11,44
19697	1997/10/17	011	19697	106	02	20	CADEIRA ESCOLAR	ACT	11,44		11,44
19698	1997/10/17	011	19698	106	02	20	CADEIRA ESCOLAR	ACT	11,44		11,44
19699	1997/10/17	01	19699	106	02	20	CADEIRA DE SECRETÁRIA	ACT	15,17		15,17
19701	1997/01/14	01	19701	106	02	99	ARMÁRIO METAL	ACT	131,89		131,89
19702	1997/01/14	01	19702	106	02	99	ARMÁRIO METAL	ACT	131,89		131,89
19703	1997/01/14	01	19703	106	02	99	ARMÁRIO METAL	ACT	131,89		131,89
19704	1997/01/14	01	19704	106	02	99	ARMÁRIO METAL	ACT	131,89		131,89
19710	1997/10/15	01	19710	106	02	99	CAVALETE DE PINTURA	ACT	99,21		99,21
19711	1997/10/15	01	19711	106	02	99	CAVALETE DE PINTURA	ACT	99,21		99,21
19712	1997/10/15	01	19712	106	02	99	CAVALETE DE PINTURA	ACT	99,21		99,21
19717	1997/10/30	01	19717	106	02	99	ARMÁRIO GRANDE MADEIRA	ACT	204,26		204,26
19718	1997/10/30	01	19718	106	02	99	ARMÁRIO GRANDE MADEIRA	ACT	204,26		204,26
19719	1997/10/30	01	19719	106	02	99	ARMÁRIO GRANDE MADEIRA	ACT	204,26		204,26
19720	1997/10/30	01	19720	106	02	99	ARMÁRIO GRANDE MADEIRA	ACT	204,26		204,26
19721	1997/12/18	01	19721	106	02	99	ARCA EM PINHO	ACT	87,54		87,54
19722	1997/12/18	01	19722	106	02	99	ARCA EM PINHO	ACT	87,54		87,54
19723	1997/11/25	01	19723	106	02	99	CAIXA PARA CAPAS EM PINHO	ACT	58,36		58,36
19724	1997/11/25	01	19724	106	02	99	CABIDE C/ 50 SUPORTES	ACT	210,09		210,09
19725	1997/10/24	01	19725	106	03	15	RÁDIO GRAVADOR	ACT	47,14		47,14
19726	1997/11/25	01	19726	106	02	21	FOGÃO COM CHAMINÉ EM PINHO	ACT	105,05		105,05
19727	1997/11/25	01	19727	106	02	21	BANCA DE COZINHA EM PINHO		99,21		99,21
19728	1997/10/15	01	19728	106	02	21	GUARDA-FATOS EM PINHO	ACT	105,05		105,05
19729	1997/11/25	01	19729	106	02	21	BANCA DE COZINHA EM PINHO		99,21		99,21
19730	1997/10/15	01	19730	106	02	21	GUARDA-FATOS EM PINHO	ACT	105,05		105,05
19731	1997/10/15	01	19731	106	02	21	CAMA EM PINHO	ACT	81,70		81,70
Total Geral ou a Transportar .....									173.857.700,33	23.897.524,58	197.755.224,91

## FICHA PATRIMONIAL : 3 EQUIPAMENTO BÁSICO

Identificação dos bens							Tipo De Sit.	Valor Patrimonial	Alterações Patrimoniais	Valor Atual	
Numero Ordem	Data de Aquisição	Tipo	Nr.Inv.	Cl.	Tipo	Ben					Descrição
19732	1997/10/15	01	19732	106	02	21	CAMA EM PINHO	ACT	81,70		81,70
19733	1997/10/15	01	19733	106	02	21	ARMÁRIO LOUCEIRO EM PINHO	ACT	105,05		105,05
19734	1997/10/15	01	19734	106	02	21	ARMÁRIO LOUCEIRO EM PINHO	ACT	105,05		105,05
19750	1997/10/30	01	19750	106	02	99	ESTANTE PINTADA EM BRANCO	ACT	204,26		204,26
19751	1996/03/29	01	19751	106	02	99	BANCO CORRIDO BRANCO	ACT	46,69		46,69
19752	1996/03/29	01	19752	106	02	99	BANCO CORRIDO BRANCO	ACT	46,69		46,69
19753	1997/10/15	01	19753	106	02	99	BIOMBO EM PINHO	ACT	105,05		105,05
19754	1997/10/15	01	19754	106	02	99	MESA DE CABECEIRA	ACT	40,85		40,85
19755	1997/11/25	01	19755	106	02	99	MESA DE CABECEIRA	ACT	40,85		40,85
19756	1997/10/15	01	19756	106	02	99	CÓMODA	ACT	99,21		99,21
19757	1997/11/25	01	19757	106	02	99	CÓMODA	ACT	99,21		99,21
19772	1998/01/29	011	19772	106	02	99	BALDE DE LIXO	ACT	6,24		6,24
19773	1998/01/29	011	19773	106	02	99	BALDE DE LIXO	ACT	6,24		6,24
19774	1998/01/29	011	19774	106	02	99	CESTO DE PÁPEIS (CASA DE BANHO)	ACT	4,74		4,74
19775	1998/01/29	011	19775	106	02	99	CESTO DE PÁPEIS (CASA DE BANHO)	ACT	4,74		4,74
19776	1998/01/29	011	19776	106	02	99	CESTO DE PÁPEIS (CASA DE BANHO)	ACT	4,74		4,74
19777	1998/01/29	011	19777	106	02	99	CESTO DE PÁPEIS (CASA DE BANHO)	ACT	4,74		4,74
19778	1998/01/29	011	19778	106	02	99	CESTO DE PÁPEIS (CASA DE BANHO)	ACT	4,74		4,74
19779	1998/01/29	011	19779	106	02	99	CESTO DE PÁPEIS (CASA DE BANHO)	ACT	4,74		4,74
19780	1998/01/29	011	19780	106	02	99	CESTO DE PÁPEIS	ACT	2,99		2,99
19781	1998/01/29	011	19781	106	02	99	CESTO DE PÁPEIS	ACT	2,99		2,99
19782	1998/01/29	011	19782	106	02	99	CESTO DE PÁPEIS	ACT	2,99		2,99
19783	1998/01/29	011	19783	106	02	99	CESTO DE PÁPEIS	ACT	2,99		2,99
19784	1998/01/29	011	19784	106	02	99	CESTO DE PÁPEIS	ACT	2,99		2,99
19785	1998/01/29	011	19785	106	02	99	CESTO DE PÁPEIS	ACT	2,99		2,99
19787	1998/01/29	011	19787	106	02	99	CESTO REDONDO COM FRUTAS E ALIMENTOS PLÁSTICOS	ACT	26,44		26,44
19789	1998/01/29	011	19789	107	06	99	MALGA INOX	ACT	1,80		1,80
19790	1998/01/29	011	19790	107	06	99	MALGA INOX	ACT	1,80		1,80
19791	1998/01/29	011	19791	107	06	99	FERVEDOR	ACT	2,89		2,89
19795	1998/01/29	011	19795	107	06	99	CAFETEIRA DE ALUMÍNIO	ACT	2,39		2,39
19797	1998/01/29	011	19797	107	06	99	CARRINHO DE METAL COM 4 PRATELEIRAS	ACT	9,88		9,88
19853	1997/12/05	011	19853	107	06	02	ARCA FRIGORÍFICA SANTER 320L	ACT	321,73		321,73
19854	1997/12/05	011	19854	107	06	02	FRIGORÍFICO DELANCY 300L	ACT	356,64		356,64
19855	1997/09/05	011	19855	107	06	03	FORNO ELÉCTRICO	ACT	224,46		224,46
19856	1997/12/05	011	19856	107	06	03	TREMPE INDUSTRIAL COM 2 BOCAS - SIUL 2B	ACT	78,81		78,81
19865	1993/03/04	011	19865	107	06	99	TRAVESSA INOX	ACT	4,69		4,69
19866	1993/03/04	011	19866	107	06	99	TRAVESSA INOX	ACT	4,69		4,69
19867	1993/03/04	011	19867	107	06	99	TRAVESSA INOX	ACT	4,69		4,69
19868	1993/03/04	011	19868	107	06	99	TRAVESSA INOX	ACT	4,69		4,69
19873	1993/03/13	011	19873	107	06	04	PASSE VITE INOX	ACT	4,99		4,99
19893	1993/03/04	011	19893	107	06	99	FRIGIDEIRA 22CM	ACT	9,91		9,91
19902	1993/03/04	011	19902	107	06	06	FACA DE COZINHA	ACT	4,69		4,69
19903	1993/03/04	011	19903	107	06	06	FACA DE COZINHA	ACT	4,69		4,69
19921	1993/03/13	011	19921	107	06	99	CAFETEIRA	ACT	5,99		5,99
19925	1993/03/05	011	19925	107	06	06	102 FACAS	ACT	91,58		91,58
19926	1993/03/05	011	19926	107	06	06	103 GARFOS	ACT	92,48		92,48
19927	1993/03/05	011	19927	107	06	06	103 COLHERES	ACT	46,24		46,24
20130	1996/12/23	011	20130	106	02	99	MESA REDONDA - CREME	ACT	52,77		52,77
20131	1996/12/23	011	20131	106	02	99	MESA REDONDA - CREME	ACT	52,77		52,77
Total Geral ou a Transportar .....									173.860.145,51	23.897.524,58	197.757.670,09

## MAPA DE INVENTÁRIO

Data : 2021/05/03

Ano : 2020

Pagina: 06

5

## FICHA PATRIMONIAL : 3 EQUIPAMENTO BÁSICO

Identificação dos bens							Tipo De Sit.	Valor Patrimonial	Alterações Patrimoniais	Valor Atual	
Numero Ordem	Data de Aquisição	Tipo	Nr.Inv.	Cl.	Tipo	Bem					Descrição
20132	1996/12/23	011	20132	106	02	99	MESA RECTANGULAR - CREME	ACT	34,02		34,02
20133	1996/12/23	011	20133	106	02	99	MESA RECTANGULAR - CREME	ACT	34,02		34,02
20134	1996/12/23	011	20134	106	02	99	MESA QUADRADA DE MADEIRA	ACT	19,85		19,85
20135	1996/12/23	011	20135	106	02	99	MESA REDONDA DE MADEIRA	ACT	19,85		19,85
20136	1996/12/23	011	20136	106	02	20	CADEIRA EM FÓRMICA - CREME	ACT	10,68		10,68
20137	1996/12/23	011	20137	106	02	20	CADEIRA EM FÓRMICA - CREME	ACT	10,68		10,68
20138	1996/12/23	011	20138	106	02	20	CADEIRA EM FÓRMICA - CREME	ACT	10,68		10,68
20139	1996/12/23	011	20139	106	02	20	CADEIRA EM FÓRMICA - CREME	ACT	10,68		10,68
20140	1996/12/23	011	20140	106	02	20	CADEIRA EM FÓRMICA - CREME	ACT	10,68		10,68
20141	1996/12/23	011	20141	106	02	20	CADEIRA EM FÓRMICA - CREME	ACT	10,68		10,68
20142	1996/12/23	011	20142	106	02	20	CADEIRA EM FÓRMICA - CREME	ACT	10,68		10,68
20143	1996/12/23	011	20143	106	02	20	CADEIRA EM FÓRMICA - CREME	ACT	10,68		10,68
20144	1996/12/23	011	20144	106	02	20	CADEIRA EM FÓRMICA - CREME	ACT	10,68		10,68
20145	1996/12/23	011	20145	106	02	20	CADEIRA EM FÓRMICA - CREME	ACT	10,68		10,68
20146	1996/12/23	011	20146	106	02	20	CADEIRA EM FÓRMICA - CREME	ACT	10,68		10,68
20147	1996/12/23	011	20147	106	02	20	CADEIRA EM FÓRMICA - CREME	ACT	10,68		10,68
20148	1996/12/23	011	20148	106	02	20	CADEIRA EM FÓRMICA - CREME	ACT	10,68		10,68
20149	1996/12/23	011	20149	106	02	20	CADEIRA EM FÓRMICA - CREME	ACT	10,68		10,68
20150	1996/12/23	011	20150	106	02	20	CADEIRA EM FÓRMICA - CREME	ACT	10,68		10,68
20151	1996/12/23	011	20151	106	02	20	CADEIRA EM FÓRMICA - CREME	ACT	10,68		10,68
20152	1996/12/23	011	20152	106	02	99	ESTANTE GRANDE EM PINHO	ACT	76,32		76,32
20153	1996/12/23	011	20153	106	02	99	ESTANE PEQUENA EM PINHO	ACT	54,37		54,37
20155	1996/12/23	011	20155	106	02	99	BANCO CORRIDO EM PINHO	ACT	82,67		82,67
20161	1996/12/23	011	20161	106	02	99	ESTANTE EM PINHO COM PRATELEIRAS	ACT	54,37		54,37
20162	1996/12/05	011	20162	106	02	21	TEATRO DE FANTOCHES - BRANCA	ACT	87,54		87,54
20163	1999/01/28	011	20163	106	03	99	RÁDIO GRAVADOR - PRETO	ACT	89,78		89,78
20165	1998/09/10	011	20165	106	03	17	VIDEO - PRETO	ACT	149,34		149,34
20170	1996/12/05	011	20170	106	02	21	FOGÃO EM MADEIRA	ACT	93,38		93,38
20171	1996/12/05	011	20171	106	02	21	BANCA EM MADEIRA	ACT	87,54		87,54
20172	1997/06/17	011	20172	106	02	21	LOUCEIRO EM MADEIRA	ACT	70,03		70,03
20173	1996/12/05	011	20173	106	02	21	CAMA DE BONECAS EM MADEIRA	ACT	70,03		70,03
20174	1996/12/12	01	20174	106	02	21	ROUPEIRO DE MADEIRA	ACT	93,38		93,38
20175	1996/12/12	01	20175	106	02	21	MESA DE CABECEIRA	ACT	35,02		35,02
20176	1996/12/12	011	20176	106	02	21	COMODA DE MADEIRA	ACT	87,54		87,54
20178	1997/05/21	011	20178	106	02	99	ARMÁRIO METÁLICO - CINZA	ACT	124,31		124,31
20179	1997/05/21	011	20179	106	02	99	ARMÁRIO METÁLICO - CINZA	ACT	124,31		124,31
20181	1996/12/23	011	20181	106	02	20	CADEIRA DE NAPA	ACT	45,89		45,89
20183	1997/06/09	011	20183	106	02	21	CAVALETE DE PINTURA EM MADEIRA	ACT	87,54		87,54
20198	1999/05/31	011	20198	106	02	10	JOGO - XADREZ EM MADEIRA	ACT	5,59		5,59
20201	1999/05/31	011	20201	106	02	10	JOGO - CUBOS MAJORA	ACT	6,48		6,48
20216	1999/05/31	011	20216	106	02	10	JOGO - BALDE DE LEGOS	ACT	32,77		32,77
20239	1997/12/12	011	20239	107	05	02	AQUECEDOR ELECTRICO	ACT	163,61		163,61
20240	1997/12/12	011	20240	107	05	02	AQUECEDOR ELECTRICO	ACT	163,61		163,61
20241	1999/05/31	011	20241	106	02	10	JOGO DE CARIMBOS	ACT	8,23		8,23
20243	2000/04/04	011	20243	106	02	99	ESTANTE	ACT	175,08		175,08
20244	2000/04/04	011	20244	106	02	99	ESTANTE	ACT	175,08		175,08
20245	2000/04/04	011	20245	107	01	15	ESPELHO	ACT	87,54		87,54
20246	2000/04/04	011	20246	106	02	99	CAVIDE COM 15 SUPORTES	ACT	87,54		87,54
20270	1999/05/20	011	20270	106	03	99	RÁDIO COM LEITOR DE CD	ACT	148,76		148,76
Total Geral ou a Transportar .....									173.862.991,78	23.897.524,58	197.760.516,36

## FICHA PATRIMONIAL : 3 EQUIPAMENTO BÁSICO

Identificação dos bens							Tipo De Sit.	Valor Patrimonial	Alterações Patrimoniais	Valor Atual	
Numero Ordem	Data de Aquisição	Tipo	Nr.Inv.	Cl.	Tipo	Ben					Descrição
20275	1997/10/17	011	20275	106	02	99	MESA RECTANGULAR	ACT	32,97		32,97
20276	1997/10/17	011	20276	106	02	99	MESA RECTANGULAR	ACT	32,97		32,97
20277	1997/10/17	011	20277	106	02	99	MESA RECTANGULAR	ACT	32,97		32,97
20278	1997/10/17	011	20278	106	02	99	MESA RECTANGULAR	ACT	32,97		32,97
20279	1997/10/17	011	20279	106	02	20	CADEIRA DE NAPA	ACT	15,17		15,17
20280	1997/10/17	011	20280	106	02	99	SECRETÁRIA DE PROFESSOR COM BLOCO	ACT	98,63		98,63
20281	1997/10/17	011	20281	106	02	20	CADEIRA GRANDE	ACT	11,44		11,44
20282	1997/10/17	011	20282	106	02	20	CADEIRA GRANDE	ACT	11,44		11,44
20283	1997/10/17	011	20283	106	02	20	CADEIRA GRANDE	ACT	11,44		11,44
20284	1997/10/17	011	20284	106	02	20	CADEIRA GRANDE	ACT	11,44		11,44
20292	1994/06/15	011	20292	106	02	20	CADEIRA PEQUENA	ACT	9,84		9,84
20293	1994/06/15	011	20293	106	02	20	CADEIRA PEQUENA	ACT	9,84		9,84
20294	1994/06/15	011	20294	106	02	20	CADEIRA PEQUENA	ACT	9,84		9,84
20295	1994/06/15	011	20295	106	02	20	CADEIRA PEQUENA	ACT	9,84		9,84
20296	1994/06/15	011	20296	106	02	20	CADEIRA PEQUENA	ACT	9,84		9,84
20297	1994/06/15	011	20297	106	02	20	CADEIRA PEQUENA	ACT	9,84		9,84
20298	1994/06/15	011	20298	106	02	20	CADEIRA PEQUENA	ACT	9,84		9,84
20299	1994/06/15	011	20299	106	02	20	CADEIRA PEQUENA	ACT	9,84		9,84
20300	1994/06/15	011	20300	106	02	20	CADEIRA PEQUENA	ACT	9,84		9,84
20301	1994/06/15	011	20301	106	02	20	CADEIRA PEQUENA	ACT	9,84		9,84
20302	1994/06/15	011	20302	106	02	20	CADEIRA PEQUENA	ACT	9,84		9,84
20303	1994/06/15	011	20303	106	02	20	CADEIRA PEQUENA	ACT	9,84		9,84
20304	1994/06/15	011	20304	106	02	20	CADEIRA PEQUENA	ACT	9,84		9,84
20305	1994/06/15	011	20305	106	02	20	CADEIRA PEQUENA	ACT	9,84		9,84
20306	1994/06/15	011	20306	106	02	20	CADEIRA PEQUENA	ACT	9,84		9,84
20307	1994/06/15	011	20307	106	02	20	CADEIRA PEQUENA	ACT	9,84		9,84
20308	1994/06/15	011	20308	106	02	20	CADEIRA PEQUENA	ACT	9,84		9,84
20309	1994/06/15	011	20309	106	02	20	CADEIRA PEQUENA	ACT	9,84		9,84
20310	1994/06/15	011	20310	106	02	20	CADEIRA PEQUENA	ACT	9,84		9,84
20311	1994/06/15	011	20311	106	02	20	CADEIRA PEQUENA	ACT	9,84		9,84
20312	1994/06/15	011	20312	106	02	20	CADEIRA PEQUENA	ACT	9,84		9,84
20331	1994/06/15	011	20331	106	02	20	CADEIRA EM METAL - BEGE	ACT	9,84		9,84
20332	1994/06/15	011	20332	106	02	20	CADEIRA EM METAL - BEGE	ACT	9,84		9,84
20333	1994/06/15	011	20333	106	02	20	CADEIRA EM METAL - BEGE	ACT	9,84		9,84
20334	1994/06/15	011	20334	106	02	20	CADEIRA EM METAL - BEGE	ACT	9,84		9,84
20335	1994/06/15	011	20335	106	02	20	CADEIRA EM METAL - BEGE	ACT	9,84		9,84
20336	1994/06/15	011	20336	106	02	20	CADEIRA EM METAL - BEGE	ACT	9,84		9,84
20337	1994/06/15	011	20337	106	02	20	CADEIRA EM METAL - BEGE	ACT	9,84		9,84
20338	1994/06/15	011	20338	106	02	20	CADEIRA EM METAL - BEGE	ACT	9,84		9,84
20339	1994/06/15	011	20339	106	02	20	CADEIRA EM METAL - BEGE	ACT	9,84		9,84
20340	1994/06/15	011	20340	106	02	20	CADEIRA EM METAL - BEGE	ACT	9,84		9,84
20341	1994/06/15	011	20341	106	02	20	CADEIRA EM METAL - BEGE	ACT	9,84		9,84
20342	1994/06/15	011	20342	106	02	20	CADEIRA EM METAL - BEGE	ACT	9,84		9,84
20343	1994/06/15	011	20343	106	02	20	CADEIRA EM METAL - BEGE	ACT	9,84		9,84
20344	1994/06/15	011	20344	106	02	20	CADEIRA EM METAL - BEGE	ACT	9,84		9,84
20345	1994/06/15	011	20345	106	02	20	CADEIRA EM METAL - BEGE	ACT	11,57		11,57
20346	1994/06/15	011	20346	106	02	20	CADEIRA EM METAL - BEGE	ACT	11,57		11,57
20347	1994/06/15	011	20347	106	02	20	CADEIRA EM METAL - BEGE	ACT	11,57		11,57
20348	1994/06/15	011	20348	106	02	20	CADEIRA EM METAL - BEGE	ACT	11,57		11,57
Total Geral ou a Transportar .....									173.863.673,90	23.897.524,58	197.761.198,48



## FICHA PATRIMONIAL : 3 EQUIPAMENTO BÁSICO

Identificação dos bens							Tipo De Sit.	Valor Patrimonial	Alterações Patrimoniais	Valor Atual	
Numero Ordem	Data de Aquisição	Tipo	Nr.Inv.	Cl.	Tipo	Ben					Descrição
20349	1994/06/15	011	20349	106	02	20	CADEIRA EM METAL - BEGE	ACT	11,57		11,57
20350	1994/06/15	011	20350	106	02	20	CADEIRA EM METAL - BEGE	ACT	11,57		11,57
20351	1994/06/15	011	20351	106	02	20	CADEIRA EM METAL - BEGE	ACT	11,57		11,57
20352	1994/06/15	011	20352	106	02	20	CADEIRA EM METAL - BEGE	ACT	11,57		11,57
20361	1997/12/12	011	20361	107	05	02	AQUECEDOR	ACT	163,61		163,61
20362	1997/12/12	011	20362	107	05	02	AQUECEDOR	ACT	163,61		163,61
20383	1994/12/27	011	20383	106	02	21	GLOBO	ACT	20,70		20,70
20384	1999/11/30	011	20384	106	02	21	LOUCEIRO EM MADEIRA	ACT	105,05		105,05
20385	1999/11/30	011	20385	106	02	21	BANCA DE COZINHA EM MADEIRA	ACT	99,21		99,21
20386	1999/11/30	011	20386	106	02	21	ROUPEIRO PEQUENO EM MADEIRA	ACT	105,05		105,05
20387	1999/11/30	011	20387	106	02	21	CÔMODA PEQUENA EM MADEIRA	ACT	99,21		99,21
20388	1999/11/30	011	20388	106	02	21	TEATRO DE FANTOCHES EM MADEIRA	ACT	105,05		105,05
20389	1999/11/30	011	20389	106	02	21	CAMA PEQUENA EM MADEIRA	ACT	81,70		81,70
20390	1999/11/30	011	20390	106	02	21	MESINHA DE CABECEIRA EM MADEIRA	ACT	40,85		40,85
20391	1992/01/31	011	20391	106	02	21	MESA EM PINHO	ACT	14,59		14,59
20400	1992/01/31	011	20400	106	02	21	ARCA DE TRAPALHADAS EM PINHO	ACT	14,59		14,59
20534	1999/11/30	011	20534	106	02	21	ROUPEIRO PEQUENO EM PINHO	ACT	105,05		105,05
20535	1999/11/30	011	20535	106	02	21	CÔMODA PEQUENA EM PINHO	ACT	99,21		99,21
20536	1999/11/30	011	20536	106	02	21	CAMA PEQUENA EM PINHO	ACT	81,70		81,70
20537	1999/11/30	011	20537	106	02	21	MESINHA DE CABECEIRA PEQUENA EM PINHO	ACT	40,85		40,85
20538	1999/11/30	011	20538	106	02	21	FOGÃO EM PINHO	ACT	105,05		105,05
20539	1999/11/30	011	20539	106	02	21	BANCA DE COZINHA EM PINHO	ACT	99,21		99,21
20540	1999/11/30	011	20540	106	02	21	LOUCEIRO EM PINHO	ACT	105,05		105,05
20541	1999/11/30	011	20541	106	02	21	MESA REDONDA DE COZINHA EM PINHO	ACT	58,36		58,36
20542	1999/11/30	011	20542	106	02	21	CADEIRA DE COZINHA EM PINHO	ACT	17,51		17,51
20543	1999/11/30	011	20543	106	02	21	CADEIRA DE COZINHA EM PINHO	ACT	17,51		17,51
20544	1999/11/30	011	20544	106	02	21	CADEIRA DE COZINHA EM PINHO	ACT	17,51		17,51
20545	1999/11/30	011	20545	106	02	21	CADEIRA DE COZINHA EM PINHO	ACT	17,51		17,51
20546	1999/11/30	011	20546	106	02	21	FRIGORIFICO EM PINHO	ACT	105,05		105,05
20547	1999/11/30	011	20547	106	02	21	BANCO DE ENCOSTO EM PINHO	ACT	87,54		87,54
20548	1999/11/30	011	20548	106	02	21	BANCO DE ENCOSTO EM PINHO	ACT	87,54		87,54
20549	1999/11/30	011	20549	106	02	21	BANCO DE ENCOSTO EM PINHO	ACT	87,54		87,54
20550	1999/11/30	011	20550	106	02	21	BANCO DE ENCOSTO EM PINHO	ACT	87,54		87,54
20551	1999/11/30	011	20551	106	02	21	BANCO DE ENCOSTO EM PINHO	ACT	87,54		87,54
20552	1999/11/30	011	20552	106	02	21	CAVALETE DE PINTURA EM PINHO	ACT	99,21		99,21
20553	1999/11/30	011	20553	106	02	21	TEATRO DE FANTOCHES EM PINHO	ACT	105,05		105,05
20554	1999/11/30	011	20554	106	02	21	EXPOSITOR PARA LIVROS EM PINHO	ACT	105,05		105,05
20555	1999/11/30	011	20555	106	02	21	ESTANTE EM PINHO	ACT	175,08		175,08
20556	1999/11/30	011	20556	106	02	21	ESTANTE EM PINHO	ACT	175,08		175,08
20557	1999/11/30	011	20557	106	02	21	ARCA EM PINHO	ACT	87,54		87,54
20558	1999/11/30	011	20558	106	02	21	CERCA COM ÁRVORES	ACT	58,36		58,36
20559	1999/11/30	011	20559	106	02	21	CERCA COM ÁRVORES	ACT	58,36		58,36
20560	1999/11/30	011	20560	106	02	21	CERCA COM ÁRVORES	ACT	58,36		58,36
20561	1999/11/30	011	20561	106	02	21	CERCA COM ÁRVORES	ACT	58,36		58,36
20562	1999/11/30	011	20562	106	02	21	CERCA COM ÁRVORES	ACT	58,36		58,36
20563	1999/11/30	011	20563	106	02	21	ESPELHO	ACT	87,54		87,54
20564	1999/11/30	011	20564	106	02	21	CAIXA PARA ARRUMOS EM PINHO	ACT	29,18		29,18
20565	1999/11/30	011	20565	106	02	21	CAIXA PARA ARRUMOS EM PINHO	ACT	29,18		29,18
20566	1999/11/30	011	20566	106	02	21	CAIXA PARA ARRUMOS EM PINHO	ACT	29,18		29,18
Total Geral ou a Transportar .....									173.867.254,56	23.897.524,58	197.764.779,14

## FICHA PATRIMONIAL : 3 EQUIPAMENTO BÁSICO

Identificação dos bens							Tipo De Sit.	Valor Patrimonial	Alterações Patrimoniais	Valor Atual	
Numero Ordem	Data de Aquisição	Tipo	Nr.Inv.	Cl.	Tipo	Ben					Descrição
20567	1999/11/30	011	20567	106	02	21	CAIXA PARA ARRUMOS EM PINHO	ACT	29,18		29,18
20568	1999/11/30	011	20568	106	02	21	BENGALEIRO DE COLUNA EM PINHO	ACT	87,54		87,54
20569	1999/11/30	011	20569	106	02	21	SOFÀ PEQUENO	ACT	58,36		58,36
20570	1999/11/30	011	20570	106	02	21	SOFÀ PEQUENO	ACT	58,36		58,36
20571	1999/11/30	011	20571	106	02	21	SOFÀ GRANDE	ACT	87,54		87,54
20572	1999/11/30	011	20572	106	02	21	CAVIDE COM 25 SUPORTES	ACT	87,54		87,54
20573	2000/01/25	011	20573	106	02	99	MESA	ACT	47,39		47,39
20574	2000/01/25	011	20574	106	02	99	MESA	ACT	47,39		47,39
20575	2000/01/25	011	20575	106	02	20	CADEIRA C/ 45 ALT.	ACT	14,90		14,90
20576	2000/01/25	011	20576	106	02	20	CADEIRA C/ 45 ALT.	ACT	14,90		14,90
20577	2000/01/25	011	20577	106	02	20	CADEIRA C/ 45 ALT.	ACT	14,90		14,90
20578	2000/01/25	011	20578	106	02	20	CADEIRA C/ 45 ALT.	ACT	14,90		14,90
20579	2000/01/25	011	20579	106	02	20	CADEIRA C/ 45 ALT.	ACT	14,90		14,90
20580	2000/01/25	011	20580	106	02	20	CADEIRA C/ 45 ALT.	ACT	14,90		14,90
20581	2000/01/25	011	20581	106	02	20	CADEIRA C/ 45 ALT.	ACT	14,90		14,90
20582	2000/01/25	011	20582	106	02	20	CADEIRA C/ 45 ALT.	ACT	14,90		14,90
20583	2000/01/25	011	20583	106	02	99	MESA REDONDA	ACT	58,36		58,36
20584	2000/01/25	011	20584	106	02	99	MESA REDONDA	ACT	58,36		58,36
20585	2000/01/25	011	20585	106	02	99	MESA REDONDA	ACT	58,36		58,36
20586	2000/01/25	011	20586	106	02	99	MESA REDONDA	ACT	58,36		58,36
20587	2000/01/25	011	20587	106	02	20	CADEIRA	ACT	14,90		14,90
20588	2000/01/25	011	20588	106	02	20	CADEIRA	ACT	14,90		14,90
20589	2000/01/25	011	20589	106	02	20	CADEIRA	ACT	14,90		14,90
20590	2000/01/25	011	20590	106	02	20	CADEIRA	ACT	14,90		14,90
20591	2000/01/25	011	20591	106	02	20	CADEIRA	ACT	14,90		14,90
20592	2000/01/25	011	20592	106	02	20	CADEIRA	ACT	14,90		14,90
20593	2000/01/25	011	20593	106	02	20	CADEIRA	ACT	14,90		14,90
20594	2000/01/25	011	20594	106	02	20	CADEIRA	ACT	14,90		14,90
20595	2000/01/25	011	20595	106	02	20	CADEIRA	ACT	14,90		14,90
20596	2000/01/25	011	20596	106	02	20	CADEIRA	ACT	14,90		14,90
20597	2000/01/25	011	20597	106	02	20	CADEIRA	ACT	14,90		14,90
20598	2000/01/25	011	20598	106	02	20	CADEIRA	ACT	14,90		14,90
20599	2000/01/25	011	20599	106	02	20	CADEIRA	ACT	14,90		14,90
20600	2000/01/25	011	20600	106	02	20	CADEIRA	ACT	14,90		14,90
20601	2000/01/25	011	20601	106	02	20	CADEIRA	ACT	14,90		14,90
20602	2000/01/25	011	20602	106	02	20	CADEIRA	ACT	14,90		14,90
20603	2000/01/25	011	20603	106	02	20	CADEIRA	ACT	14,90		14,90
20604	2000/01/25	011	20604	106	02	20	CADEIRA	ACT	14,90		14,90
20605	2000/01/25	011	20605	106	02	20	CADEIRA	ACT	14,90		14,90
20606	2000/01/25	011	20606	106	02	20	CADEIRA	ACT	14,90		14,90
20607	2000/01/25	011	20607	106	02	20	CADEIRA	ACT	14,90		14,90
20608	2000/01/25	011	20608	106	02	20	CADEIRA	ACT	14,90		14,90
20609	2000/01/25	011	20609	106	02	20	CADEIRA	ACT	14,90		14,90
20610	2000/01/25	011	20610	106	02	20	CADEIRA	ACT	14,90		14,90
20611	2000/01/25	011	20611	106	02	20	CADEIRA	ACT	14,90		14,90
20612	2000/01/25	011	20612	106	02	20	CADEIRA	ACT	14,90		14,90
20613	2000/01/25	011	20613	106	02	20	CADEIRA	ACT	14,90		14,90
20614	2000/01/25	011	20614	106	02	20	CADEIRA	ACT	14,90		14,90
20615	2000/01/25	011	20615	106	02	20	CADEIRA	ACT	14,90		14,90
Total Geral ou a Transportar .....								173.868.542,60	23.897.524,58	197.766.067,18	

## FICHA PATRIMONIAL : 3 EQUIPAMENTO BÁSICO

Identificação dos bens							Tipo De Sit.	Valor Patrimonial	Alterações Patrimoniais	Valor Atual	
Numero Ordem	Data de Aquisição	Tipo	Nr.Inv.	Cl.	Tipo	Ben					Descrição
20616	2000/01/25	011	20616	106	02	20	CADEIRA	ACT	14,90	14,90	
20617	2000/01/25	011	20617	106	02	20	CADEIRA	ACT	14,90	14,90	
20618	2000/01/25	011	20618	106	02	20	CADEIRA	ACT	14,90	14,90	
20619	2000/01/25	011	20619	106	02	20	CADEIRA	ACT	14,90	14,90	
20620	2000/01/25	011	20620	106	02	20	CADEIRA	ACT	14,90	14,90	
20621	2000/01/25	011	20621	106	02	20	CADEIRA	ACT	14,90	14,90	
20622	2000/01/25	011	20622	106	02	20	CADEIRA	ACT	14,90	14,90	
20623	2000/01/25	011	20623	106	02	20	CADEIRA	ACT	14,90	14,90	
20624	2000/01/25	011	20624	106	02	20	CADEIRA	ACT	14,90	14,90	
20625	2000/01/25	011	20625	106	02	20	CADEIRA	ACT	14,90	14,90	
20626	2000/01/25	011	20626	106	02	20	CADEIRA	ACT	14,90	14,90	
20627	2000/01/25	011	20627	106	02	20	CADEIRA	ACT	14,90	14,90	
20628	2000/01/25	011	20628	106	02	20	CADEIRA	ACT	14,90	14,90	
20629	2000/01/25	011	20629	106	02	20	CADEIRA	ACT	14,90	14,90	
20630	2000/01/25	011	20630	106	02	20	CADEIRA	ACT	14,90	14,90	
20631	2000/01/25	011	20631	106	02	20	CADEIRA	ACT	14,90	14,90	
20632	2000/01/25	011	20632	106	02	20	CADEIRA	ACT	14,90	14,90	
20633	2000/01/25	011	20633	106	02	20	CADEIRA	ACT	14,90	14,90	
20634	2000/01/25	011	20634	106	02	20	CADEIRA	ACT	14,90	14,90	
20635	2000/01/25	011	20635	106	02	20	CADEIRA	ACT	14,90	14,90	
20636	2000/01/25	011	20636	106	02	20	CADEIRA	ACT	14,90	14,90	
20705	1998/12/29	011	20705	106	02	99	MESA PEQUENA	ACT	33,27	33,27	
20706	1998/12/29	011	20706	106	02	99	MESA PEQUENA	ACT	33,27	33,27	
20707	1998/12/29	011	20707	106	02	99	MESA PEQUENA	ACT	33,27	33,27	
20708	1998/12/29	011	20708	106	02	99	MESA PEQUENA	ACT	33,27	33,27	
20709	1998/12/29	011	20709	106	02	99	MESA PEQUENA	ACT	33,27	33,27	
20710	1998/12/29	011	20710	106	02	99	MESA PEQUENA	ACT	33,27	33,27	
20714	1998/12/29	011	20714	106	02	20	CADEIRA PEQUENA	ACT	12,84	12,84	
20715	1998/12/29	011	20715	106	02	20	CADEIRA PEQUENA	ACT	12,84	12,84	
20716	1998/12/29	011	20716	106	02	20	CADEIRA PEQUENA	ACT	12,84	12,84	
20717	1998/12/29	011	20717	106	02	20	CADEIRA PEQUENA	ACT	12,84	12,84	
20718	1998/12/29	011	20718	106	02	20	CADEIRA PEQUENA	ACT	12,84	12,84	
20719	1998/12/29	011	20719	106	02	20	CADEIRA PEQUENA	ACT	12,84	12,84	
20720	1998/12/29	011	20720	106	02	20	CADEIRA PEQUENA	ACT	12,84	12,84	
20721	1998/12/29	011	20721	106	02	20	CADEIRA PEQUENA	ACT	12,84	12,84	
20722	1998/12/29	011	20722	106	02	20	CADEIRA PEQUENA	ACT	12,84	12,84	
20723	1998/12/29	011	20723	106	02	20	CADEIRA PEQUENA	ACT	12,84	12,84	
20724	1998/12/29	011	20724	106	02	20	CADEIRA PEQUENA	ACT	12,84	12,84	
20725	1998/12/29	011	20725	106	02	20	CADEIRA PEQUENA	ACT	12,84	12,84	
20726	1998/12/29	011	20726	106	02	20	CADEIRA PEQUENA	ACT	12,84	12,84	
20727	1998/12/29	011	20727	106	02	20	CADEIRA PEQUENA	ACT	12,84	12,84	
20728	1998/12/29	011	20728	106	02	20	CADEIRA PEQUENA	ACT	12,84	12,84	
20729	1998/12/29	011	20729	106	02	20	CADEIRA PEQUENA	ACT	12,84	12,84	
20730	1998/12/29	011	20730	106	02	20	CADEIRA PEQUENA	ACT	12,84	12,84	
20731	1998/12/29	011	20731	106	02	20	CADEIRA PEQUENA	ACT	12,84	12,84	
20732	1998/12/29	011	20732	106	02	20	CADEIRA PEQUENA	ACT	12,84	12,84	
20733	1998/12/29	011	20733	106	02	20	CADEIRA PEQUENA	ACT	12,84	12,84	
20734	1998/12/29	011	20734	106	02	20	CADEIRA PEQUENA	ACT	12,84	12,84	
20735	1998/12/29	011	20735	106	02	20	CADEIRA PEQUENA	ACT	12,84	12,84	
Total Geral ou a Transportar .....									173.869.337,60	23.897.524,58	197.766.862,18

## FICHA PATRIMONIAL : 3 EQUIPAMENTO BÁSICO

Identificação dos bens							Tipo De Sit.	Valor Patrimonial	Alterações Patrimoniais	Valor Atual	
Numero Ordem	Data de Aquisição	Tipo	Nr.Inv.	Cl.	Tipo	Ben					Descrição
20736	1998/12/29	011	20736	106	02	20	CADEIRA PEQUENA	ACT	12,84		12,84
20737	1998/12/29	011	20737	106	02	20	CADEIRA PEQUENA	ACT	12,84		12,84
20738	1998/12/29	011	20738	106	02	20	CADEIRA PEQUENA	ACT	12,84		12,84
20739	1998/12/29	011	20739	106	02	20	CADEIRA PEQUENA	ACT	12,84		12,84
20740	1998/12/29	011	20740	106	02	20	CADEIRA PEQUENA	ACT	12,84		12,84
20743	1998/12/04	011	20743	107	06	02	ARCA CONGELADORA	ACT	321,73		321,73
20744	1996/10/11	011	20744	107	06	02	ARCA CONGELADORA 170L	ACT	206,50		206,50
20745	1998/12/29	011	20745	107	06	04	FRITADEIRA ELÉCTRICA	ACT	64,84		64,84
20747	1998/12/04	011	20747	107	06	04	VARINHA MÁGICA INDUSTRIAL	ACT	361,63		361,63
20748	1996/04/23	011	20748	107	05	08	ESQUENTADOR	ACT	146,89		146,89
20751	1999/05/07	011	20751	107	06	03	TREMP DE GÁS COM 1 BICO	ACT	33,42		33,42
20755	1998/12/29	011	20755	107	06	04	FRIGIDEIRA ANTIADERENTE	ACT	14,47		14,47
20758	1998/12/29	011	20758	107	06	99	TACHO GRANDE DE FERRO FUNDIDO	ACT	54,12		54,12
20759	1998/12/29	011	20759	107	06	99	TACHO GRANDE DE FERRO FUNDIDO	ACT	65,84		65,84
20760	1996/07/30	011	20760	107	06	99	TACHO GRANDE DE FERRO FUNDIDO	ACT	28,43		28,43
20761	1996/07/30	011	20761	107	06	99	TACHO GRANDE DE FERRO FUNDIDO	ACT	28,43		28,43
20763	1998/07/30	01	20763	107	06	99	PANELA GRANDE DE FERRO FUNDIDO	ACT	49,88		49,88
20764	1999/07/30	01	20764	107	06	99	PANELA GRANDE DE FERRO FUNDIDO	ACT	49,88		49,88
20767	1996/07/30	011	20767	107	06	99	ESCORREDOR LEGUMES EM ALUMÍNIO	ACT	3,24		3,24
20768	1998/12/29	011	20768	107	06	99	TRAVESSA EM INOX GRANDE (5)	ACT	41,15		41,15
20771	1998/12/29	01	20771	107	06	06	COLHER DE SOPA (90)	ACT	60,60		60,60
20772	1998/12/29	011	20772	107	06	06	FACA (90)	ACT	85,29		85,29
20773	1998/12/29	011	20773	107	06	06	GARFO (90)	ACT	60,60		60,60
20782	1996/07/30	011	20782	107	06	06	TESOURA PARA FRANGO	ACT	4,43		4,43
20785	1998/12/29	011	20785	107	06	99	CAFETEIRA GRANDE	ACT	16,46		16,46
20793	1999/03/02	011	20793	106	02	99	PORTA GUARDA-CHUVAS DOURADO	ACT	11,47		11,47
20794	1999/03/02	011	20794	106	02	99	PORTA GUARDA-CHUVAS DOURADO	ACT	11,47		11,47
20795	1999/03/02	011	20795	106	02	99	PORTA GUARDA-CHUVAS DOURADO	ACT	11,47		11,47
20801	1998/12/29	011	20801	106	02	99	ARMÁRIO METÁLICO COR CINZA	ACT	109,74		109,74
20840	1997/10/21	011	20840	106	02	99	SECRETÁRIA	ACT	98,63		98,63
20841	1997/10/21	011	20841	106	02	20	CADEIRA COM ESTOFO EM PELE	ACT	15,17		15,17
20842	1998/11/30	011	20842	106	02	10	CAIXA DE BLOCOS LÓGICOS	ACT	8,98		8,98
20843	1998/11/30	011	20843	106	02	10	CAIXA ENFIAMENTOS	ACT	16,21		16,21
20844	1998/11/30	011	20844	106	02	10	JOGO TRIO	ACT	36,66		36,66
20845	1998/11/30	011	20845	106	02	10	JOGO CAIXA DE ENFIAMENTOS PERLEN	ACT	24,24		24,24
20847	1998/11/30	011	20847	106	02	10	JOGO - CAIXA DE CUBOS PUZZLE	ACT	16,71		16,71
20848	1998/11/30	011	20848	106	02	10	JOGO - PUZZLE FRUTOS	ACT	17,21		17,21
20849	1998/11/30	011	20849	106	02	10	JOGO - PUZZLE PATOS	ACT	16,71		16,71
20851	1998/11/30	011	20851	106	02	10	JOGO - PUZZLE CÃES	ACT	16,71		16,71
20852	1998/11/30	011	20852	106	02	10	JOGO - PUZZLE TULIPA	ACT	17,11		17,11
20853	1998/11/30	011	20853	106	02	10	JOGO - PUZZLE GALINHA	ACT	17,11		17,11
20854	1998/11/30	011	20854	106	02	10	JOGO - PUZZLE AVÔ	ACT	17,11		17,11
20855	1998/11/30	011	20855	106	02	10	JOGO - PUZZLE AVÓ	ACT	17,11		17,11
20874	1998/12/04	011	20874	107	05	02	AQUECEDOR HALOGENEO	ACT	163,61		163,61
20875	1998/12/04	011	20875	107	05	02	AQUECEDOR HALOGENEO	ACT	163,61		163,61
20877	1999/07/23	011	20877	106	03	99	RÁDIO GRAVADOR COM LEITOR DE CD'S	ACT	23,28		23,28
20879	1999/12/03	011	20879	107	05	02	AQUECEDOR HALOGENIO (REF.B-9262)	ACT	139,83		139,83
20880	2000/02/02	011	20880	107	05	16	SALAMANDRA EM FERRO	ACT	816,36		816,36
20882	1999/05/20	011	20882	106	03	17	VIDEO	ACT	148,76		148,76
Total Geral ou a Transportar .....									173.873.034,90	23.897.524,58	197.770.559,48

## MAPA DE INVENTÁRIO

Data : 2021/05/03

Ano : 2020

Pagina: 87

1

## FICHA PATRIMONIAL : 3 EQUIPAMENTO BÁSICO

Identificação dos bens							Tipo De Sit.	Valor Patrimonial	Alterações Patrimoniais	Valor Atual	
Numero Ordem	Data de Aquisição	Tipo	Nr.Inv.	Cl.	Tipo	Ben					Descrição
20884	2000/01/25	011	20884	106	02	99	ESTANTE COM PRATELEIRA EM ALUMÍNIO	ACT	46,54		46,54
20885	2000/01/25	011	20885	106	02	99	ESTANTE COM PRATELEIRA EM ALUMÍNIO	ACT	46,54		46,54
20886	2000/02/11	011	20886	106	02	99	ARMÁRIO FECHADO PORTAS DE ALUMÍNIO	ACT	69,76		69,76
20887	2000/01/25	011	20887	106	02	99	SECRETÁRIA	ACT	139,66		139,66
20888	2000/01/25	011	20888	106	02	99	CADEIRA RODADA EM TECIDO	ACT	64,35		64,35
20891	2000/02/11	011	20891	106	02	15	QUADRO DE LOUSANITE VERDE	ACT	78,79		78,79
20893	2000/01/25	011	20893	106	02	20	CADEIRA COM PERNAS EM METAL - BEGE	ACT	14,90		14,90
20894	2000/01/25	011	20894	106	02	20	CADEIRA COM PERNAS EM METAL - BEGE	ACT	14,90		14,90
20895	2000/01/25	011	20895	106	02	20	CADEIRA COM PERNAS EM METAL - BEGE	ACT	14,90		14,90
20896	2000/01/25	011	20896	106	02	20	CADEIRA COM PERNAS EM METAL - BEGE	ACT	14,90		14,90
20897	2000/01/25	011	20897	106	02	20	CADEIRA COM PERNAS EM METAL - BEGE	ACT	14,90		14,90
20898	2000/01/25	011	20898	106	02	20	CADEIRA COM PERNAS EM METAL - BEGE	ACT	14,90		14,90
20899	2000/01/25	011	20899	106	02	20	CADEIRA COM PERNAS EM METAL - BEGE	ACT	14,90		14,90
20900	2000/01/25	011	20900	106	02	20	CADEIRA COM PERNAS EM METAL - BEGE	ACT	14,90		14,90
20901	2000/01/25	011	20901	106	02	20	CADEIRA COM PERNAS EM METAL - BEGE	ACT	14,90		14,90
20902	2000/01/25	011	20902	106	02	20	CADEIRA COM PERNAS EM METAL - BEGE	ACT	14,90		14,90
20903	2000/01/25	011	20903	106	02	20	CADEIRA COM PERNAS EM METAL - BEGE	ACT	14,90		14,90
20904	2000/01/25	011	20904	106	02	20	CADEIRA COM PERNAS EM METAL - BEGE	ACT	14,90		14,90
20905	2000/01/25	011	20905	106	02	20	CADEIRA COM PERNAS EM METAL - BEGE	ACT	14,90		14,90
20906	2000/01/25	011	20906	106	02	20	CADEIRA COM PERNAS EM METAL - BEGE	ACT	14,90		14,90
20907	2000/01/25	011	20907	106	02	20	CADEIRA COM PERNAS EM METAL - BEGE	ACT	14,90		14,90
20908	2000/01/25	011	20908	106	02	20	CADEIRA COM PERNAS EM METAL - BEGE	ACT	14,90		14,90
20909	2000/01/25	011	20909	106	02	20	CADEIRA COM PERNAS EM METAL - BEGE	ACT	14,90		14,90
20910	2000/01/25	011	20910	106	02	20	CADEIRA COM PERNAS EM METAL - BEGE	ACT	14,90		14,90
20911	2000/01/25	011	20911	106	02	20	CADEIRA COM PERNAS EM METAL - BEGE	ACT	14,90		14,90
20912	2000/01/25	011	20912	106	02	20	CADEIRA COM PERNAS EM METAL - BEGE	ACT	14,90		14,90
20913	2000/01/25	011	20913	106	02	20	CADEIRA COM PERNAS EM METAL - BEGE	ACT	14,90		14,90
20914	2000/01/25	011	20914	106	02	20	CADEIRA COM PERNAS EM METAL - BEGE	ACT	14,90		14,90
20915	2000/01/25	011	20915	106	02	20	CADEIRA COM PERNAS EM METAL - BEGE	ACT	14,90		14,90
20916	2000/01/25	011	20916	106	02	20	CADEIRA COM PERNAS EM METAL - BEGE	ACT	14,90		14,90
20917	2000/01/25	011	20917	106	02	20	CADEIRA COM PERNAS EM METAL - BEGE	ACT	14,90		14,90
20918	2000/01/25	011	20918	106	02	99	MESA MEIA LUA	ACT	33,68		33,68
20919	2000/01/25	011	20919	106	02	99	MESA MEIA LUA	ACT	33,68		33,68
20920	2000/01/25	011	20920	106	02	99	MESA MEIA LUA	ACT	33,68		33,68
20921	2000/01/25	011	20921	106	02	99	MESA MEIA LUA	ACT	33,68		33,68
20922	2000/01/25	011	20922	106	02	99	MESA MEIA LUA	ACT	33,68		33,68
20923	2000/01/25	011	20923	106	02	99	MESA MEIA LUA	ACT	33,68		33,68
20924	2000/01/25	011	20924	106	02	99	MESA REDONDA	ACT	58,36		58,36
20926	1999/11/30	011	20926	106	02	99	CAVIDE DE PAREDE COM 25 SUPORTES	ACT	87,54		87,54
20927	1999/11/30	011	20927	106	02	99	BANCO DE ENCOSTO	ACT	87,54		87,54
20928	1999/11/30	011	20928	106	02	99	BANCO DE ENCOSTO	ACT	87,54		87,54
20929	1999/11/30	011	20929	106	02	99	BANCO DE ENCOSTO	ACT	87,54		87,54
20930	1999/11/30	011	20930	106	02	99	BANCO DE ENCOSTO	ACT	87,54		87,54
20931	1999/11/30	011	20931	106	02	99	BANCO DE ENCOSTO	ACT	87,54		87,54
20932	1999/11/30	011	20932	106	02	99	ESTANTE	ACT	175,08		175,08
20933	1999/11/30	011	20933	106	02	99	ESTANTE	ACT	175,08		175,08
20934	1999/11/30	011	20934	106	02	99	EXPOSITOR PARA LIVROS	ACT	105,05		105,05
20935	1999/11/30	011	20935	106	02	21	ARCA	ACT	87,54		87,54
20936	1999/11/30	011	20936	106	02	21	CAMA PEQUENA	ACT	81,70		81,70
Total Geral ou a Transportar .....									173.875.263,17	23.897.524,58	197.772.787,75

## FICHA PATRIMONIAL : 3 EQUIPAMENTO BÁSICO

Identificação dos bens							Tipo	Valor	Alterações	Valor
Numero	Data de	Tipo	Nr.Inv.	Cl.	Tipo	Ben	De	Patrimonial	Patrimoniais	Atual
Ordem	Aquisição						Sit.			
20937	1999/11/30	011	20937	106	02	21		58,36		58,36
20938	1999/11/30	011	20938	106	02	21		58,36		58,36
20939	1999/11/30	011	20939	106	02	21		87,54		87,54
20940	1999/11/30	011	20940	106	02	21		105,05		105,05
20941	1999/11/30	011	20941	106	02	21		99,21		99,21
20942	1999/11/30	011	20942	106	02	21		105,05		105,05
20943	1999/11/30	011	20943	106	02	21		105,05		105,05
20944	1999/11/30	011	20944	106	02	21		58,36		58,36
20945	1999/11/30	011	20945	107	01	15		87,54		87,54
20946	1999/11/30	011	20946	106	02	21		17,51		17,51
20947	1999/11/30	011	20947	106	02	21		17,51		17,51
20948	1999/11/30	011	20948	106	02	21		17,51		17,51
20949	1999/11/30	011	20949	106	02	21		17,51		17,51
20950	1999/11/30	011	20950	106	02	21		99,21		99,21
20951	1999/11/30	011	20951	106	02	21		58,36		58,36
20952	1999/11/30	011	20952	106	02	21		58,36		58,36
20953	1999/11/30	011	20953	106	02	21		58,36		58,36
20954	1999/11/30	011	20954	106	02	21		58,36		58,36
20955	1999/11/30	011	20955	106	02	21		58,36		58,36
20956	1999/11/30	011	20956	106	02	21		105,05		105,05
20957	1999/11/30	011	20957	106	02	99		87,54		87,54
20958	1999/11/30	011	20958	106	02	21		99,21		99,21
20959	1999/11/30	011	20959	106	02	21		40,85		40,85
20960	1999/11/30	011	20960	106	02	21		105,05		105,05
20961	1999/11/30	011	20961	106	02	21		29,18		29,18
20962	1999/11/30	011	20962	106	02	21		29,18		29,18
20963	1999/11/30	011	20963	106	02	21		29,18		29,18
20964	1999/11/30	011	20964	106	02	21		29,18		29,18
20965	2000/05/30	011	20965	106	02	21		29,18		29,18
20966	2000/05/30	011	20966	106	02	21		29,18		29,18
20967	2000/05/30	011	20967	106	02	21		29,18		29,18
20968	2000/05/30	011	20968	106	02	21		29,18		29,18
20969	2000/05/30	011	20969	106	02	21		58,36		58,36
20970	2000/05/30	011	20970	106	02	21		58,36		58,36
20971	2000/05/30	011	20971	106	02	21		87,54		87,54
20972	2000/05/30	011	20972	107	01	15		87,54		87,54
20973	1999/11/30	011	20973	107	06	04		488,82		488,82
20974	1999/11/30	011	20974	107	06	04		27,43		27,43
20975	1999/11/30	011	20975	107	06	99		23,94		23,94
20976	1999/11/30	011	20976	107	06	99		56,86		56,86
20978	2000/01/25	011	20978	106	02	99		47,39		47,39
20979	2000/01/25	011	20979	106	02	99		47,39		47,39
20980	2000/01/25	011	20980	106	02	99		47,39		47,39
20981	2000/01/25	011	20981	106	02	99		47,39		47,39
20982	2000/01/25	011	20982	106	02	99		47,39		47,39
20983	2000/01/25	011	20983	106	02	99		47,39		47,39
20984	2000/01/25	011	20984	106	02	99		47,39		47,39
20985	2000/01/25	011	20985	106	02	99		47,39		47,39
20986	2000/01/25	011	20986	106	02	99		47,39		47,39
Total Geral ou a Transportar .....								173.878.475,24	23.897.524,58	197.775.999,82

## FICHA PATRIMONIAL : 3 EQUIPAMENTO BÁSICO

Identificação dos bens							Tipo De Sit.	Valor Patrimonial	Alterações Patrimoniais	Valor Atual	
Numero Ordem	Data de Aquisição	Tipo	Nr.Inv.	Cl.	Tipo	Ben					Descrição
20987	2000/01/25	011	20987	106	02	99	MESA RECTANGULAR COM PERNAS EM METAL - BEGE	ACT	47,39		47,39
20988	2000/01/25	011	20988	106	02	99	MESA RECTANGULAR COM PERNAS EM METAL - BEGE	ACT	47,39		47,39
20989	2000/01/25	011	20989	106	02	20	CADEIRA COM PERNAS EM METAL - BEGE	ACT	14,90		14,90
20990	2000/01/25	011	20990	106	02	20	CADEIRA COM PERNAS EM METAL - BEGE	ACT	14,90		14,90
20991	2000/01/25	011	20991	106	02	20	CADEIRA COM PERNAS EM METAL - BEGE	ACT	14,90		14,90
20992	2000/01/25	011	20992	106	02	20	CADEIRA COM PERNAS EM METAL - BEGE	ACT	14,90		14,90
20993	2000/01/25	011	20993	106	02	20	CADEIRA COM PERNAS EM METAL - BEGE	ACT	14,90		14,90
20994	2000/01/25	011	20994	106	02	20	CADEIRA COM PERNAS EM METAL - BEGE	ACT	14,90		14,90
20995	2000/01/25	011	20995	106	02	20	CADEIRA COM PERNAS EM METAL - BEGE	ACT	14,90		14,90
20996	2000/01/25	011	20996	106	02	20	CADEIRA COM PERNAS EM METAL - BEGE	ACT	14,90		14,90
20997	2000/01/25	011	20997	106	02	20	CADEIRA COM PERNAS EM METAL - BEGE	ACT	14,90		14,90
20998	2000/01/25	011	20998	106	02	20	CADEIRA COM PERNAS EM METAL - BEGE	ACT	14,90		14,90
20999	2000/01/25	011	20999	106	02	20	CADEIRA COM PERNAS EM METAL - BEGE	ACT	14,90		14,90
21000	2000/01/25	011	21000	106	02	20	CADEIRA COM PERNAS EM METAL - BEGE	ACT	14,90		14,90
21001	2000/01/25	011	21001	106	02	20	CADEIRA COM PERNAS EM METAL - BEGE	ACT	14,90		14,90
21002	2000/01/25	011	21002	106	02	20	CADEIRA COM PERNAS EM METAL - BEGE	ACT	14,90		14,90
21003	2000/01/25	011	21003	106	02	20	CADEIRA COM PERNAS EM METAL - BEGE	ACT	14,90		14,90
21004	2000/01/25	011	21004	106	02	20	CADEIRA COM PERNAS EM METAL - BEGE	ACT	14,90		14,90
21005	2000/01/25	011	21005	106	02	20	CADEIRA COM PERNAS EM METAL - BEGE	ACT	14,90		14,90
21006	2000/01/25	011	21006	106	02	20	CADEIRA COM PERNAS EM METAL - BEGE	ACT	14,90		14,90
21007	2000/01/25	011	21007	106	02	20	CADEIRA COM PERNAS EM METAL - BEGE	ACT	14,90		14,90
21008	2000/01/25	011	21008	106	02	20	CADEIRA COM PERNAS EM METAL - BEGE	ACT	14,90		14,90
21009	2000/01/25	011	21009	106	02	20	CADEIRA COM PERNAS EM METAL - BEGE	ACT	14,90		14,90
21010	2000/01/25	011	21010	106	02	20	CADEIRA COM PERNAS EM METAL - BEGE	ACT	14,90		14,90
21011	2000/01/25	011	21011	106	02	20	CADEIRA COM PERNAS EM METAL - BEGE	ACT	14,90		14,90
21012	2000/01/25	011	21012	106	02	20	CADEIRA COM PERNAS EM METAL - BEGE	ACT	14,90		14,90
21013	2000/01/25	011	21013	106	02	20	CADEIRA COM PERNAS EM METAL - BEGE	ACT	14,90		14,90
21014	1999/11/30	011	21014	107	06	06	36 FACAS DE MESA	ACT	41,30		41,30
21015	1999/11/30	011	21015	107	06	06	36 GARFOS DE MESA	ACT	23,34		23,34
21016	1999/11/30	011	21016	107	06	06	36 COLHERES DE SOBREMESA	ACT	16,16		16,16
21017	1999/11/30	011	21017	107	06	06	36 COLHERES DE SOPA	ACT	23,34		23,34
21018	1999/11/30	011	21018	107	06	99	TABULEIRO	ACT	21,45		21,45
21021	2000/02/11	011	21021	106	02	19	TESOURA GRANDE	ACT	4,64		4,64
21022	2000/02/11	011	21022	106	02	19	TESOURA GRANDE	ACT	4,64		4,64
21023	2000/02/11	011	21023	106	02	10	FRUTOS DE PLÁSTICO	ACT	17,68		17,68
21024	2000/02/11	011	21024	106	02	10	LEGUMES DE PLÁSTICO	ACT	6,29		6,29
21025	2000/02/11	011	21025	106	02	10	BONECO CHORÃO	ACT	13,97		13,97
21026	2000/02/11	011	21026	106	02	10	BONECO CHORÃO	ACT	13,97		13,97
21027	2000/02/11	011	21027	106	02	10	BONECO CHORÃO	ACT	13,97		13,97
21031	2000/02/11	011	21031	106	02	99	BALDE DE LIXO	ACT	6,73		6,73
21032	2000/02/11	011	21032	106	02	19	12 TESOURAS DE BICO REDONDO	ACT	14,96		14,96
21033	2000/02/11	011	21033	106	02	19	2 TESOURAS PEQUENAS ESQUERDAS	ACT	3,49		3,49
21034	2000/02/11	011	21034	106	02	10	JOGO - BALDE DE LEGOS DUPLOS	ACT	41,05		41,05
21035	2000/02/11	011	21035	106	02	10	JOGO - BALDE DE LEGOS DUPLOS	ACT	20,70		20,70
21043	2000/02/11	011	21043	106	05	06	LIVRO - " O MEU ESTOJO MÉDICO "	ACT	4,39		4,39
21044	2000/02/11	011	21044	106	05	06	LIVRO - " A MINHA CAIXA DE FERRAMENTAS "	ACT	4,39		4,39
21045	2000/02/11	011	21045	106	05	06	LIVRO - " A MINHA LANCHEIRA "	ACT	4,39		4,39
21046	2000/02/11	011	21046	106	05	06	LIVRO - " A MINHA PASTA "	ACT	4,39		4,39
21047	2000/02/11	011	21047	106	05	06	LIVRO - " OLHOS MÁGICOS - PATO "	ACT	2,62		2,62
Total Geral ou a Transportar .....									173.879.250,38	23.897.524,58	197.776.774,96

## FICHA PATRIMONIAL : 3 EQUIPAMENTO BÁSICO

Identificação dos bens							Tipo De Sit.	Valor Patrimonial	Alterações Patrimoniais	Valor Atual	
Numero Ordem	Data de Aquisição	Tipo	Nr.Inv.	Cl.	Tipo	Bem					Descrição
21048	2000/02/11	011	21048	106	05	06	LIVRO - " OLHOS MÁGICOS - CÃO "	ACT	2,62		2,62
21049	2000/02/11	011	21049	106	05	06	LIVRO - " ANIMAIS DA QUINTA "	ACT	2,10		2,10
21050	2000/02/11	011	21050	106	05	06	LIVRO - " OS PEQUENOS ANIMAIS E AS SUAS MÃES "	ACT	2,10		2,10
21051	2000/02/11	011	21051	106	05	06	LIVRO - " ANIMAIS BRINCALHÕES "	ACT	2,10		2,10
21052	2000/02/11	011	21052	106	05	06	LIVRO - " ANIMAIZINHOS BÉBÉS "	ACT	2,10		2,10
21053	2000/02/11	011	21053	106	05	06	LIVRO - " VEM CONHECER... O BOSQUE COM BAMBI "	ACT	7,48		7,48
21054	2000/02/11	011	21054	106	05	06	LIVRO - " VEM CONHECER... O FUNDO DO MAR COM SEBASTIÃO "	ACT	7,48		7,48
21055	2000/02/11	011	21055	106	05	06	LIVRO - " VEM CONHECER... A SAVANA COM REI LEÃO "	ACT	7,48		7,48
21056	2000/02/11	011	21056	106	05	06	LIVRO - " O URSINHO E O GANSO "	ACT	3,97		3,97
21057	2000/02/11	011	21057	106	05	06	LIVRO - " O URSINHO E O PATINHO "	ACT	3,97		3,97
21058	2000/02/11	011	21058	106	05	06	LIVRO - " O URSINHO E O COELHO "	ACT	3,97		3,97
21059	2000/02/11	011	21059	106	05	06	LIVRO - " O URSINHO E O GATO "	ACT	3,97		3,97
21067	1996/12/19	011	21067	106	03	99	RÁDIO LEITOR DE CASSETES COM EXTENSÃO - BETA 9436	ACT	48,38		48,38
21068	1997/12/12	011	21068	107	05	02	AQUECEDOR ELECTRICO	ACT	163,61		163,61
21074	1997/06/09	011	21074	106	02	21	CAVALETE DE PINTURA EM MADEIRA	ACT	87,54		87,54
21075	1996/12/12	011	21075	106	02	21	ROUPEIRO EM MADEIRA	ACT	93,38		93,38
21076	1996/12/12	011	21076	106	02	21	CÔMODA EM MADEIRA COM ESPELHO	ACT	87,54		87,54
21077	1996/12/12	011	21077	106	02	21	MESINHA DE CABECEIRA EM MADEIRA	ACT	35,02		35,02
21078	1996/12/05	011	21078	106	02	21	TEATRO DE FANTOCHES EM MADEIRA FORRADO A FÓRMICA	ACT	87,54		87,54
21079	1996/12/05	011	21079	106	02	21	BANCA DE COZINHA EM MADEIRA	ACT	87,54		87,54
21080	1996/12/05	011	21080	106	02	21	FOGÃO EM MADEIRA	ACT	93,38		93,38
21081	1996/12/05	011	21081	106	02	21	CAMA EM MADEIRA	ACT	70,03		70,03
21082	1996/12/23	011	21082	106	02	21	ESTANTE DE MADEIRA COM 3 PRATELEIRAS	ACT	54,37		54,37
21083	1996/12/23	011	21083	106	02	21	ESTANTE DE MADEIRA COM 3 PRATELEIRAS	ACT	54,37		54,37
21084	1996/12/23	011	21084	106	02	21	ESTANTE DE MADEIRA COM 3 PRATELEIRAS	ACT	54,37		54,37
21085	1996/12/23	011	21085	106	02	21	ESTANTE DE MADEIRA COM 4 PRATELEIRAS	ACT	76,32		76,32
21086	1997/06/17	011	21086	106	02	21	LOUCEIRO EM MADEIRA	ACT	70,03		70,03
21087	1996/12/23	011	21087	106	02	21	MESA PEQUENA QUADRADA EM MADEIRA	ACT	19,85		19,85
21088	1996/12/23	011	21088	106	02	21	MESA REDONDA EM MADEIRA	ACT	19,85		19,85
21089	1996/12/23	011	21089	106	02	99	SECRETÁRIA EM METAL COM 3 GAVETAS	ACT	246,55		246,55
21090	1996/12/23	011	21090	106	02	99	MESA RECTANGULAR FORRADA A FÓRMICA	ACT	34,02		34,02
21091	1996/12/23	011	21091	106	02	99	MESA RECTANGULAR FORRADA A FÓRMICA	ACT	34,02		34,02
21092	1996/12/23	011	21092	106	02	99	MESA RECTANGULAR FORRADA A FÓRMICA	ACT	34,02		34,02
21093	1996/12/23	011	21093	106	02	99	MESA RECTANGULAR FORRADA A FÓRMICA	ACT	34,02		34,02
21094	1996/12/23	011	21094	106	02	99	MESA RECTANGULAR FORRADA A FÓRMICA	ACT	34,02		34,02
21095	1996/12/23	011	21095	106	02	99	MESA RECTANGULAR FORRADA A FÓRMICA	ACT	34,02		34,02
21096	1996/12/23	011	21096	106	02	99	MESA RECTANGULAR FORRADA A FÓRMICA	ACT	34,02		34,02
21097	1996/12/23	011	21097	106	02	20	CADEIRA DE SECRETÁRIA EM METAL E NAPA PRETA	ACT	45,89		45,89
21098	1996/12/23	011	21098	106	02	20	CADEIRA PEQUENA COM ARMAÇÃO EM METAL	ACT	10,68		10,68
21099	1996/12/23	011	21099	106	02	20	CADEIRA PEQUENA COM ARMAÇÃO EM METAL	ACT	10,68		10,68
21100	1996/12/23	011	21100	106	02	20	CADEIRA PEQUENA COM ARMAÇÃO EM METAL	ACT	10,68		10,68
21101	1996/12/23	011	21101	106	02	20	CADEIRA PEQUENA COM ARMAÇÃO EM METAL	ACT	10,68		10,68
21102	1996/12/23	011	21102	106	02	20	CADEIRA PEQUENA COM ARMAÇÃO EM METAL	ACT	10,68		10,68
21103	1996/12/23	011	21103	106	02	20	CADEIRA PEQUENA COM ARMAÇÃO EM METAL	ACT	10,68		10,68
21104	1996/12/23	011	21104	106	02	20	CADEIRA PEQUENA COM ARMAÇÃO EM METAL	ACT	10,68		10,68
21105	1996/12/23	011	21105	106	02	20	CADEIRA PEQUENA COM ARMAÇÃO EM METAL	ACT	10,68		10,68
21106	1996/12/23	011	21106	106	02	20	CADEIRA PEQUENA COM ARMAÇÃO EM METAL	ACT	10,68		10,68
21107	1996/12/23	011	21107	106	02	20	CADEIRA PEQUENA COM ARMAÇÃO EM METAL	ACT	10,68		10,68
Total Geral ou a Transportar .....									173.881.140,22	23.897.524,58	197.778.664,80



## FICHA PATRIMONIAL : 3 EQUIPAMENTO BÁSICO

Identificação dos bens							Tipo De Sit.	Valor Patrimonial	Alterações Patrimoniais	Valor Atual	
Numero Ordem	Data de Aquisição	Tipo	Nr.Inv.	Cl.	Tipo	Ben					Descrição
21108	1996/12/23	011	21108	106	02	20	CADEIRA PEQUENA COM ARMAÇÃO EM METAL	ACT	10,68		10,68
21109	1996/12/23	011	21109	106	02	20	CADEIRA PEQUENA COM ARMAÇÃO EM METAL	ACT	10,68		10,68
21110	1996/12/23	011	21110	106	02	20	CADEIRA PEQUENA COM ARMAÇÃO EM METAL	ACT	10,68		10,68
21111	1996/12/23	011	21111	106	02	20	CADEIRA PEQUENA COM ARMAÇÃO EM METAL	ACT	10,68		10,68
21112	1996/12/23	011	21112	106	02	20	CADEIRA PEQUENA COM ARMAÇÃO EM METAL	ACT	10,68		10,68
21113	1996/12/23	011	21113	106	02	20	CADEIRA PEQUENA COM ARMAÇÃO EM METAL	ACT	10,68		10,68
21114	1996/12/23	011	21114	106	02	20	CADEIRA PEQUENA COM ARMAÇÃO EM METAL	ACT	10,68		10,68
21115	1996/12/23	011	21115	106	02	20	CADEIRA PEQUENA COM ARMAÇÃO EM METAL	ACT	10,68		10,68
21116	1996/12/23	011	21116	106	02	20	CADEIRA PEQUENA COM ARMAÇÃO EM METAL	ACT	10,68		10,68
21117	1996/12/23	011	21117	106	02	20	CADEIRA PEQUENA COM ARMAÇÃO EM METAL	ACT	10,68		10,68
21118	1996/12/23	011	21118	106	02	20	CADEIRA PEQUENA COM ARMAÇÃO EM METAL	ACT	10,68		10,68
21119	1996/12/23	011	21119	106	02	20	CADEIRA PEQUENA COM ARMAÇÃO EM METAL	ACT	10,68		10,68
21120	1996/12/23	011	21120	106	02	20	CADEIRA PEQUENA COM ARMAÇÃO EM METAL	ACT	10,68		10,68
21121	1996/12/23	011	21121	106	02	20	CADEIRA PEQUENA COM ARMAÇÃO EM METAL	ACT	10,68		10,68
21122	1996/12/23	011	21122	106	02	20	CADEIRA PEQUENA COM ARMAÇÃO EM METAL	ACT	10,68		10,68
21123	1996/12/23	011	21123	106	02	20	CADEIRA PEQUENA COM ARMAÇÃO EM METAL	ACT	10,68		10,68
21124	1996/12/23	011	21124	106	02	20	CADEIRA PEQUENA COM ARMAÇÃO EM METAL	ACT	10,68		10,68
21125	1996/12/23	011	21125	106	02	20	CADEIRA PEQUENA COM ARMAÇÃO EM METAL	ACT	10,68		10,68
21126	1996/12/23	011	21126	106	02	20	CADEIRA PEQUENA COM ARMAÇÃO EM METAL	ACT	10,68		10,68
21127	1996/12/23	011	21127	106	02	20	CADEIRA PEQUENA COM ARMAÇÃO EM METAL	ACT	10,68		10,68
21128	1996/12/23	011	21128	106	02	20	CADEIRA PEQUENA COM ARMAÇÃO EM METAL	ACT	10,68		10,68
21129	1996/12/23	011	21129	106	02	20	CADEIRA PEQUENA COM ARMAÇÃO EM METAL	ACT	10,68		10,68
21130	1996/12/23	011	21130	106	02	20	CADEIRA PEQUENA COM ARMAÇÃO EM METAL	ACT	10,68		10,68
21131	1996/12/23	011	21131	106	02	20	CADEIRA PEQUENA COM ARMAÇÃO EM METAL	ACT	10,68		10,68
21132	1996/12/23	011	21132	106	02	20	CADEIRA PEQUENA COM ARMAÇÃO EM METAL	ACT	10,68		10,68
21133	1996/12/23	011	21133	106	02	20	CADEIRA PEQUENA COM ARMAÇÃO EM METAL	ACT	10,68		10,68
21134	1996/12/23	011	21134	106	02	20	CADEIRA PEQUENA COM ARMAÇÃO EM METAL	ACT	10,68		10,68
21135	1996/12/23	011	21135	106	02	20	CADEIRA PEQUENA COM ARMAÇÃO EM METAL	ACT	10,68		10,68
21136	1996/12/23	011	21136	106	02	20	CADEIRA PEQUENA COM ARMAÇÃO EM METAL	ACT	10,68		10,68
21137	1996/12/23	011	21137	106	02	20	CADEIRA PEQUENA COM ARMAÇÃO EM METAL	ACT	10,68		10,68
21138	1996/12/23	011	21138	106	02	20	CADEIRA PEQUENA COM ARMAÇÃO EM METAL	ACT	10,68		10,68
21142	1996/12/23	011	21142	106	02	99	MESA REDONDA EM MADEIRA FORRADA A FÓRMICA	ACT	52,77		52,77
21143	1996/12/23	011	21143	106	02	99	MESA REDONDA EM MADEIRA FORRADA A FÓRMICA	ACT	52,77		52,77
21144	1996/12/23	011	21144	106	02	99	BANCO COMPRIDO EM MADEIRA	ACT	82,67		82,67
21145	1996/12/23	011	21145	106	02	99	BANCO COMPRIDO EM MADEIRA	ACT	82,67		82,67
21146	1996/12/23	011	21146	106	02	99	BANCO COMPRIDO EM MADEIRA	ACT	82,67		82,67
21147	1996/12/23	011	21147	106	02	99	BANCO COMPRIDO EM MADEIRA	ACT	82,67		82,67
21148	1996/12/23	011	21148	106	02	99	BANCO COMPRIDO EM MADEIRA	ACT	82,67		82,67
21149	1996/12/23	011	21149	106	02	99	BANCO COMPRIDO EM MADEIRA	ACT	82,67		82,67
21150	1996/12/23	011	21150	106	02	99	BANCO COMPRIDO EM MADEIRA	ACT	82,67		82,67
21172	1997/11/21	011	21172	106	02	21	CAVALETE DE PINTURA EM MADEIRA	ACT	99,21		99,21
21241	2000/06/16	011	21241	106	05	06	LIVRO - " UMA AVENTURA NA QUINTA LÁGRIMA "	ACT	4,19		4,19
21242	2000/06/16	011	21242	106	05	06	LIVRO - " HISTÓRIA DA TECNOLOGIA "	ACT	12,57		12,57
21243	2000/06/16	011	21243	106	05	06	LIVRO - " VRESOS COM REVERSOS "	ACT	8,38		8,38
21244	2000/06/16	011	21244	106	05	06	LIVRO - " DIARIO SECRETO DE CAMILA "	ACT	8,38		8,38
21245	2000/06/16	011	21245	106	05	06	LIVRO - " O SACO DE MENTIRAS "	ACT	8,38		8,38
21246	2000/06/16	011	21246	106	05	06	LIVRO - " CINCO TEMPOS, QUATRO INTERVALOS "	ACT	6,29		6,29
21247	2000/06/16	011	21247	106	05	06	LIVRO - " O MUNDO ESTÁ CHEIO DE BÉBÉS "	ACT	12,05		12,05
21248	2000/06/16	011	21248	106	05	06	LIVRO - " O CORPO HUMANO "	ACT	12,05		12,05
Total Geral ou a Transportar .....									173.882.327,03	23.897.524,58	197.779.851,61

## FICHA PATRIMONIAL : 3 EQUIPAMENTO BÁSICO

Identificação dos bens							Tipo De Sit.	Valor Patrimonial	Alterações Patrimoniais	Valor Atual	
Numero Ordem	Data de Aquisição	Tipo	Nr.Inv.	Cl.	Tipo	Bem					Descrição
21249	2000/06/16	011	21249	106	05	06	LIVRO - " COM UM BEIJINHO "	ACT	9,95		9,95
21250	2000/06/16	011	21250	106	05	06	LIVRO - " UMA AVENTURA NO EGITOPO "	ACT	4,19		4,19
21251	2000/06/16	011	21251	106	05	06	LIVRO - " UM FIO DE FUMO NOS CONFINS DO MAR "	ACT	6,29		6,29
21252	2000/06/16	011	21252	106	05	06	LIVRO - " UM BOCADINHO DE INVERNO "	ACT	9,95		9,95
21253	2000/06/16	011	21253	106	05	06	LIVRO - " NO CORAÇÃO DA ÁFRICA MISTÉRIOS "	ACT	7,33		7,33
21254	2000/06/16	011	21254	106	05	06	LIVRO - " OS ANÉIS DO DIABO "	ACT	6,29		6,29
21255	2000/06/16	011	21255	106	05	06	LIVRO - " UMA AVENTURA NA TELEVISÃO "	ACT	4,19		4,19
21256	2000/06/16	011	21256	106	05	06	LIVRO - " O SAPO E CANTO DO MELRO "	ACT	9,95		9,95
21257	2000/06/16	011	21257	106	05	06	LIVRO - " CONTOS "	ACT	14,67		14,67
21258	2000/06/16	011	21258	106	05	06	LIVRO - " A EXPLORAÇÃO DO ESPAÇO "	ACT	17,96		17,96
21259	2000/06/16	011	21259	106	05	06	LIVRO - " O CORPO HUMANO "	ACT	22,00		22,00
21260	2000/06/16	011	21260	106	05	06	LIVRO - " PAI! NÃO CONSIGO DORMIR "	ACT	9,95		9,95
21261	2000/06/16	011	21261	106	05	06	LIVRO - " O OUTONO "	ACT	9,43		9,43
21262	2000/06/16	011	21262	106	05	06	LIVRO - " O VERÃO "	ACT	9,43		9,43
21263	2000/06/16	011	21263	106	05	06	LIVRO - " O INVERNO "	ACT	9,43		9,43
21264	2000/06/16	011	21264	106	05	06	LIVRO - " A PRIMAVERA "	ACT	9,43		9,43
21265	2000/06/16	011	21265	106	05	06	LIVRO - " O COMETA NA TERRA DOS MUMIMS "	ACT	5,48		5,48
21266	2000/06/16	011	21266	106	05	06	LIVRO - " A FAMÍLIA DOS MUMIMS "	ACT	5,48		5,48
21267	2000/06/16	011	21267	106	05	06	LIVRO - " JOGAR COM COELINHOS Nº3 "	ACT	2,49		2,49
21268	2000/06/16	011	21268	106	05	06	LIVRO - " JOGAR COM COELINHOS Nº2 "	ACT	2,49		2,49
21269	2000/06/16	011	21269	106	05	06	LIVRO - " JOGAR COM COELINHOS Nº1 "	ACT	2,49		2,49
21270	2000/06/16	011	21270	106	05	06	LIVRO - " PRIMEIRO LIVRO POESIA "	ACT	14,67		14,67
21271	2000/06/16	011	21271	106	05	06	LIVRO - " ESTEIROS "	ACT	5,48		5,48
21272	2000/06/16	011	21272	106	05	06	LIVRO - " O RIO EM PERIGO "	ACT	4,79		4,79
21273	2000/06/16	011	21273	106	05	06	LIVRO - " O CASTOR PREGUIÇOSO "	ACT	4,79		4,79
21274	2000/06/16	011	21274	106	05	06	LIVRO - " AS CENOURAS SENHOR BENEDITO "	ACT	4,79		4,79
21275	2000/06/16	011	21275	106	05	06	LIVRO - " UMA BORBOLETA PARA ALICE "	ACT	3,14		3,14
21276	2000/06/16	011	21276	106	05	06	LIVRO - " O CAVLO DE LENÇO AMARELO É PERIGOSO "	ACT	4,79		4,79
21277	2000/06/16	011	21277	106	05	06	LIVRO - " HISTÓRIAS COM JUÍZO "	ACT	3,99		3,99
21278	2000/06/16	011	21278	106	05	06	LIVRO - " QUEM FAZ HOJE ANOS? "	ACT	9,95		9,95
21279	2000/06/16	011	21279	106	05	06	LIVRO - " ROSA DE DEZEMBRO "	ACT	5,48		5,48
21280	2000/06/16	011	21280	106	05	06	LIVRO - " GRANDE VIAGEM DOS HOMENS "	ACT	4,79		4,79
21281	2000/06/16	011	21281	106	05	06	LIVRO - " NO REINO DE PORTUGAL "	ACT	12,47		12,47
21282	2000/06/16	011	21282	106	05	06	LIVRO - " A VIDA DE UMA ÁRVORE OUT. CONTO... "	ACT	3,24		3,24
21283	2000/06/16	011	21283	106	05	06	LIVRO - " UMA VIAGEM AO PORTO "	ACT	4,94		4,94
21284	2000/06/16	011	21284	106	05	06	LIVRO - " POR TERRAS DE OUTRA BANDA "	ACT	4,94		4,94
21285	2000/06/16	011	21285	106	05	06	LIVRO - " O ALFAIATE FANFARRÃO "	ACT	3,48		3,48
21286	2000/06/16	011	21286	106	05	06	LIVRO - " NA TERRA DOS SAMURAIAS "	ACT	4,94		4,94
21287	2000/06/16	011	21287	106	05	06	LIVRO - " NA ROTA DOS MONUMENTOS "	ACT	4,94		4,94
21288	2000/06/16	011	21288	106	05	06	LIVRO - " ZÉ JASMIM NA TERRA DE ALDRABÕES "	ACT	5,48		5,48
21289	2000/06/16	011	21289	106	05	06	LIVRO - " UMA PRENDA PINTADA DE AZUL "	ACT	3,74		3,74
21291	2000/06/16	011	21291	106	05	06	LIVRO - " O SEGREDO GUARDADO NO FUNDO DO MAR "	ACT	3,74		3,74
21292	2000/06/16	011	21292	106	05	06	LIVRO - " AVENTURAS DO ESPANTALHO VOADOR "	ACT	3,99		3,99
21293	2000/06/16	011	21293	106	05	06	LIVRO - " A PRINCESA E ABÓBORA "	ACT	3,99		3,99
21294	2000/06/16	011	21294	106	05	06	LIVRO - " A MALTA DO 2ºC "	ACT	6,29		6,29
21295	2000/06/16	011	21295	106	05	06	LIVRO - " A HERANÇA "	ACT	3,99		3,99
21296	2000/06/16	011	21296	106	05	06	LIVRO - " MODELA COM BARRO "	ACT	9,43		9,43
21297	2000/06/16	011	21297	106	05	06	LIVRO - " DESCOBRE A COLAGEM "	ACT	9,43		9,43
21298	2000/06/16	011	21298	106	05	06	LIVRO - " O SENHOR ABC "	ACT	3,99		3,99
Total Geral ou a Transportar .....									173.882.665,58	23.897.524,58	197.780.190,16

## FICHA PATRIMONIAL : 3 EQUIPAMENTO BÁSICO

Identificação dos bens							Tipo De Sit.	Valor Patrimonial	Alterações Patrimoniais	Valor Atual	
Numero Ordem	Data de Aquisição	Tipo	Nr.Inv.	Cl.	Tipo	Ben					Descrição
21299	2000/06/16	011	21299	106	05	06	LIVRO - " AS AVENTURAS DE PINÓQUIO "	ACT	12,47		12,47
21300	2000/06/16	011	21300	106	05	06	LIVRO - " O ADORÁVEL HOMEM DAS NEVES "	ACT	7,33		7,33
21301	2000/06/16	011	21301	106	05	06	LIVRO - " SAL, SAPO, SARDINHA "	ACT	9,95		9,95
21302	2000/06/16	011	21302	106	05	06	LIVRO - " PARDINHAS "	ACT	5,48		5,48
21303	2000/06/16	011	21303	106	05	06	LIVRO - " O PONEI DA KIKO "	ACT	4,98		4,98
21304	2000/06/16	011	21304	106	05	06	LIVRO - " O GATO DA KIKO "	ACT	4,98		4,98
21305	2000/06/16	011	21305	106	05	06	LIVRO - " O ESQUILO DA KIKO "	ACT	4,98		4,98
21306	2000/06/16	011	21306	106	05	06	LIVRO - " O CÃO DA KIKO "	ACT	4,98		4,98
21307	2000/06/16	011	21307	106	05	06	LIVRO - " UMA ILHA DE SONHO "	ACT	7,33		7,33
21308	2000/06/16	011	21308	106	05	06	LIVRO - " UMA AVENTURA NOS AÇORES "	ACT	4,19		4,19
21309	2000/06/16	011	21309	106	05	06	LIVRO - " UMA AVENTURA NO VERÃO "	ACT	4,19		4,19
21310	2000/06/16	011	21310	106	05	06	LIVRO - " UMA AVENTURA NO TEATRO "	ACT	4,19		4,19
21311	2000/06/16	011	21311	106	05	06	LIVRO - " UMA AVENTURA NO SUPERMERCADO "	ACT	4,19		4,19
21312	2000/06/16	011	21312	106	05	06	LIVRO - " UMA AVENTURA NO RIBATEJO "	ACT	4,19		4,19
21313	2000/06/16	011	21313	106	05	06	LIVRO - " UMA AVENTURA NO PORTO "	ACT	4,19		4,19
21314	2000/06/16	011	21314	106	05	06	LIVRO - " UMA AVENTURA NO PALÁCIO DA PENA "	ACT	4,19		4,19
21315	2000/06/16	011	21315	106	05	06	LIVRO - " UMA AVENTURA NO INVERNO "	ACT	4,19		4,19
21316	2000/06/16	011	21316	106	05	06	LIVRO - " UMA AVENTURA NO ESTÁDIO "	ACT	4,19		4,19
21317	2000/06/16	011	21317	106	05	06	LIVRO - " UMA AVENTURA NO DESERTO "	ACT	4,19		4,19
21318	2000/06/16	011	21318	106	05	06	LIVRO - " UMA AVENTURA NO CARNAVAL "	ACT	4,19		4,19
21319	2000/06/16	011	21319	106	05	06	LIVRO - " UMA AVENTURA NO BOSQUE "	ACT	4,19		4,19
21320	2000/06/16	011	21320	106	05	06	LIVRO - " UMA AVENTURA NO ALGARVE "	ACT	4,19		4,19
21321	2000/06/16	011	21321	106	05	06	LIVRO - " UMA AVENTURA NAS ILHAS DE CABO VERDE "	ACT	4,19		4,19
21322	2000/06/16	011	21322	106	05	06	LIVRO - " UMA AVENTURA NAS FÉRIAS DO NATAL "	ACT	4,19		4,19
21323	2000/06/16	011	21323	106	05	06	LIVRO - " UMA AVENTURA NAS FÉRIAS DA PASCOA "	ACT	4,19		4,19
21324	2000/06/16	011	21324	106	05	06	LIVRO - " UMA AVENTURA NAS FÉRIAS GRANDES "	ACT	4,19		4,19
21325	2000/06/16	011	21325	106	05	06	LIVRO - " UMA AVENTURA NA TERRA E NO MAR "	ACT	4,19		4,19
21326	2000/06/16	011	21326	106	05	06	LIVRO - " UMA AVENTURA NA SERRA DA ESTRELA "	ACT	4,19		4,19
21327	2000/06/16	011	21327	106	05	06	LIVRO - " UMA AVENTURA NA PRAIA "	ACT	4,19		4,19
21328	2000/06/16	011	21328	106	05	06	LIVRO - " UMA AVENTURA NA MINA "	ACT	4,19		4,19
21329	2000/06/16	011	21329	106	05	06	LIVRO - " UMA AVENTURA NA FALÉSIA "	ACT	4,19		4,19
21330	2000/06/16	011	21330	106	05	06	LIVRO - " UMA AVENTURA NA ESCOLA "	ACT	4,19		4,19
21331	2000/06/16	011	21331	106	05	06	LIVRO - " UMA AVENTURA NA CIDADE "	ACT	4,19		4,19
21332	2000/06/16	011	21332	106	05	06	LIVRO - " UMA AVENTURA NA CASA ASSOMBRADA "	ACT	4,19		4,19
21333	2000/06/16	011	21333	106	05	06	LIVRO - " UMA AVENTURA NA BIBLIOTECA "	ACT	4,19		4,19
21334	2000/06/16	011	21334	106	05	06	LIVRO - " UMA AVENTURA ENTRE DOURO E MINHO "	ACT	4,19		4,19
21335	2000/06/16	011	21335	106	05	06	LIVRO - " UMA AVENTURA EM VIAGEM "	ACT	4,19		4,19
21336	2000/06/16	011	21336	106	05	06	LIVRO - " UMA AVENTURA EM MACAU "	ACT	4,19		4,19
21337	2000/06/16	011	21337	106	05	06	LIVRO - " UMA AVENTURA EM LISBOA "	ACT	4,19		4,19
21338	2000/06/16	011	21338	106	05	06	LIVRO - " UMA AVENTURA EM FRANÇA "	ACT	4,19		4,19
21339	2000/06/16	011	21339	106	05	06	LIVRO - " UMA AVENTURA EM ÉVORAMONTE "	ACT	4,19		4,19
21340	2000/06/16	011	21340	106	05	06	LIVRO - " UMA AVENTURA EM ESPANHA "	ACT	4,19		4,19
21341	2000/06/16	011	21341	106	05	06	LIVRO - " UMA AVENTURA DEBAIXO DA TERRA "	ACT	4,19		4,19
21342	2000/06/16	011	21342	106	05	06	LIVRO - " UMA AVENTURA PERIGOSA "	ACT	4,19		4,19
21343	2000/06/16	011	21343	106	05	06	LIVRO - " UMA AVENTURA MUSICAL "	ACT	4,19		4,19
21344	2000/06/16	011	21344	106	05	06	LIVRO - " UMA AVENTURA FANTÁSTICA "	ACT	4,19		4,19
21345	2000/06/16	011	21345	106	05	06	LIVRO - " UMA AVENTURA ALARMANTE "	ACT	4,19		4,19
21346	2000/06/16	011	21346	106	05	06	LIVRO - " UM TRONO PARA DOIS IRMÃOS "	ACT	7,33		7,33
21347	2000/06/16	011	21347	106	05	06	LIVRO - " UM CHEIRINHO DE CANELA "	ACT	57,21		57,21
Total Geral ou a Transportar .....									173.882.951,82	23.897.524,58	197.780.476,40

## FICHA PATRIMONIAL : 3 EQUIPAMENTO BÁSICO

Identificação dos bens							Tipo De Sit.	Valor Patrimonial	Alterações Patrimoniais	Valor Atual	
Numero Ordem	Data de Aquisição	Tipo	Nr.Inv.	Cl.	Tipo	Ben					Descrição
21348	2000/06/16	011	21348	106	05	06	LIVRO - " TUPÃO NOS MARES DA CHINA "	ACT	7,33		7,33
21350	2000/06/16	011	21350	106	05	06	LIVRO - " OS MÚSICOS MÁGICOS "	ACT	4,19		4,19
21351	2000/06/16	011	21351	106	05	06	LIVRO - " O SABOR DA LIBERDADE "	ACT	7,33		7,33
21352	2000/06/16	011	21352	106	05	06	LIVRO - " O DIA DO TERRAMOTO "	ACT	7,33		7,33
21353	2000/06/16	011	21353	106	05	06	LIVRO - " O AZULEJO MÁGICO "	ACT	4,19		4,19
21354	2000/06/16	011	21354	106	05	06	LIVRO - " O ANO DA PESTE NEGRA "	ACT	7,33		7,33
21355	2000/06/16	011	21355	106	05	06	LIVRO - " O MISTÉRIO DA FLANDRES "	ACT	7,33		7,33
21356	2000/06/16	011	21356	106	05	06	LIVRO - " MATARAM O REI "	ACT	7,33		7,33
21357	2000/06/16	011	21357	106	05	06	LIVRO - " HISTÓRIA DOS JERÓNIMOS "	ACT	6,29		6,29
21358	2000/06/16	011	21358	106	05	06	LIVRO - " BRASIL! BRASIL! "	ACT	7,33		7,33
21359	2000/06/16	011	21359	106	05	06	LIVRO - " CONSTANTINO GUARDADOR DE VACAS "	ACT	4,98		4,98
21360	2000/06/16	011	21360	106	05	06	LIVRO - " A VIDA MÁGICA DA SEMENTINHA "	ACT	6,29		6,29
21361	2000/06/16	011	21361	106	05	06	LIVRO - " VIAGEM A RODA DO MEU NOME "	ACT	6,29		6,29
21362	2000/06/16	011	21362	106	05	06	LIVRO - " UM LADRÃO DEBAIXO DA CAMA "	ACT	6,29		6,29
21363	2000/06/16	011	21363	106	05	06	LIVRO - " OS OLHOS DE ANA MARTA "	ACT	6,29		6,29
21364	2000/06/16	011	21364	106	05	06	LIVRO - " MARIA DAS SILVAS "	ACT	6,29		6,29
21365	2000/06/16	011	21365	106	05	06	LIVRO - " GRAÇAS E DESGRAÇAS DO REI TADINHO "	ACT	6,29		6,29
21366	2000/06/16	011	21366	106	05	06	LIVRO - " DESANDA CACETE "	ACT	6,29		6,29
21367	2000/06/16	011	21367	106	05	06	LIVRO - " ESPADA DO REI AFONSO "	ACT	7,33		7,33
21368	2000/06/16	011	21368	106	05	06	LIVRO - " A BELA MOURA "	ACT	6,29		6,29
21369	2000/07/18	011	21369	106	05	06	LIVRO - " PRIMEIRO PASSEIO DO BOLINHA "	ACT	7,73		7,73
21386	2000/07/18	011	21386	106	05	06	LIVRO - " UNIVERSO "	ACT	9,58		9,58
21400	2000/07/18	011	21400	106	05	06	LIVRO - " PETER PAN "	ACT	5,51		5,51
21402	2000/07/18	011	21402	106	05	06	LIVRO - " PINGU APRENDE UM JOGO "	ACT	4,44		4,44
21407	2000/07/18	011	21407	106	05	06	LIVRO - " PINÓQUIO "	ACT	5,51		5,51
21408	2000/07/18	011	21408	106	05	06	LIVRO - " PIRATAS E CORSÁRIOS "	ACT	14,86		14,86
21412	2000/07/18	011	21412	106	05	06	LIVRO - " PRINCESA E A ERVILHA "	ACT	4,94		4,94
21423	2000/07/18	011	21423	106	05	06	LIVRO - " RIOS E LAGOS "	ACT	14,86		14,86
21449	2000/07/18	011	21449	106	05	06	LIVRO - "VEADO FLORIDO"	ACT	12,42		12,42
21457	2000/07/18	011	21457	106	05	06	LIVRO - "RIO EM PERIGO"	ACT	4,79		4,79
21509	1999/12/21	011	21509	106	02	10	CARRINHO DE BONECAS	ACT	11,47		11,47
21510	1999/12/21	011	21510	106	02	10	CARRINHO DE BONECAS	ACT	11,47		11,47
21513	1999/12/21	011	21513	106	02	19	TESOURA DE ADULTOS COM BICOS	ACT	4,49		4,49
21514	1999/12/21	011	21514	106	02	19	TESOURA DE ADULTOS DE ZIG ZAG	ACT	18,95		18,95
21515	2000/03/22	011	21515	106	02	99	MESA DE COMPUTADOR METAL CINZA	ACT	30,87		30,87
21516	2000/06/28	011	21516	107	05	02	AQUECEDOR HALOGÊNIO	ACT	73,52		73,52
21517	2000/06/28	011	21517	107	05	02	AQUECEDOR HALOGÊNIO	ACT	73,52		73,52
21518	2000/06/28	011	21518	107	05	02	AQUECEDOR HALOGÊNIO	ACT	73,52		73,52
21519	2000/06/28	011	21519	107	05	02	AQUECEDOR HALOGÊNIO	ACT	73,52		73,52
21523	1998/04/11	011	21523	107	06	06	2 FACAS DE COZINHA GRANDE	ACT	18,95		18,95
21524	1998/04/11	011	21524	107	06	06	2 FACAS DE COZINHA PEQUENA	ACT	6,78		6,78
21525	1998/04/11	011	21525	107	06	06	FACA DE COZINHA DE SERRILHA GRANDE	ACT	7,38		7,38
21528	1998/04/11	011	21528	107	06	06	TESOURA DE COZINHA	ACT	7,38		7,38
21530	1998/04/11	011	21530	107	06	99	PASSEVITE	ACT	26,94		26,94
21531	1998/04/11	011	21531	107	06	99	ABRE LATAS	ACT	8,88		8,88
21533	1998/04/11	011	21533	107	06	99	CAFETEIRA ALUMÍNIO 1L	ACT	3,89		3,89
21534	1998/04/11	011	21534	107	06	99	CAFETEIRA ALUMÍNIO 1.5L	ACT	28,93		28,93
21535	1998/04/11	011	21535	107	06	99	4 TRAVESAS PEQUENAS INOX	ACT	28,93		28,93
21537	1998/04/11	011	21537	107	06	99	TÁBUA DE COZINHA	ACT	18,46		18,46
Total Geral ou a Transportar .....									173.883.692,92	23.897.524,58	197.781.217,50

## MAPA DE INVENTÁRIO

Data : 2021/05/03

Ano : 2020

Pagina: 87

9

## FICHA PATRIMONIAL : 3 EQUIPAMENTO BÁSICO

Identificação dos bens							Tipo De Sit.	Valor Patrimonial	Alterações Patrimoniais	Valor Atual	
Numero Ordem	Data de Aquisição	Tipo	Nr.Inv.	Cl.	Tipo	Bem					Descrição
21538	1998/04/11	011	21538	107	06	99	TÁBUA DE COZINHA	ACT	18,46		18,46
21540	1998/04/11	011	21540	107	06	99	ESCORREDOR DE LEGUMES INOX	ACT	5,99		5,99
21541	1998/04/11	011	21541	107	06	99	ESCORREDOR DE FRUTOS INOX	ACT	21,95		21,95
21542	1998/04/11	011	21542	107	06	99	COADOR GRANDE	ACT	13,97		13,97
21543	1998/04/11	011	21543	107	06	99	COADOR GRANDE	ACT	13,97		13,97
21544	1994/10/03	011	21544	106	02	99	MESA PEQUENA - BEGE	ACT	33,27		33,27
21545	1994/10/03	011	21545	106	02	99	MESA PEQUENA - BEGE	ACT	33,27		33,27
21546	1994/10/03	011	21546	106	02	99	MESA PEQUENA - BEGE	ACT	33,27		33,27
21547	1994/10/03	011	21547	106	02	99	MESA PEQUENA - BEGE	ACT	33,27		33,27
21548	1994/10/03	011	21548	106	02	99	MESA PEQUENA - BEGE	ACT	33,27		33,27
21549	1994/10/03	011	21549	106	02	99	MESA PEQUENA - BEGE	ACT	33,27		33,27
21550	1991/12/24	011	21550	106	02	99	MESA MÉDIA - BEGE	ACT	37,35		37,35
21551	1991/12/24	011	21551	106	02	99	MESA MÉDIA - BEGE	ACT	37,35		37,35
21552	1991/12/24	011	21552	106	02	99	MESA MÉDIA - BEGE	ACT	37,35		37,35
21553	1991/12/24	011	21553	106	02	99	MESA MÉDIA - BEGE	ACT	37,35		37,35
21554	1991/12/24	011	21554	106	02	99	MESA MÉDIA - BEGE	ACT	37,35		37,35
21555	1991/12/24	011	21555	106	02	99	MESA MÉDIA - BEGE	ACT	37,35		37,35
21556	1991/12/24	011	21556	106	02	99	MESA MÉDIA - BEGE	ACT	37,35		37,35
21557	1991/12/24	011	21557	106	02	99	MESA MÉDIA - BEGE	ACT	37,35		37,35
21558	1991/12/24	011	21558	106	02	99	MESA MÉDIA - BEGE	ACT	37,35		37,35
21559	1991/12/24	011	21559	106	02	99	MESA MÉDIA - BEGE	ACT	37,35		37,35
21560	1998/04/06	011	21560	106	02	99	MESA REDONDA - BEGE	ACT	65,83		65,83
21561	1991/12/24	011	21561	106	02	20	CADEIRA MÉDIA - BEGE	ACT	12,55		12,55
21562	1991/12/24	011	21562	106	02	20	CADEIRA MÉDIA - BEGE	ACT	12,55		12,55
21563	1991/12/24	011	21563	106	02	20	CADEIRA MÉDIA - BEGE	ACT	12,55		12,55
21564	1991/12/24	011	21564	106	02	20	CADEIRA MÉDIA - BEGE	ACT	12,55		12,55
21565	1991/12/24	011	21565	106	02	20	CADEIRA MÉDIA - BEGE	ACT	12,55		12,55
21566	1991/12/24	011	21566	106	02	20	CADEIRA MÉDIA - BEGE	ACT	12,55		12,55
21567	1991/12/24	011	21567	106	02	20	CADEIRA MÉDIA - BEGE	ACT	12,55		12,55
21568	1991/12/24	011	21568	106	02	20	CADEIRA MÉDIA - BEGE	ACT	12,55		12,55
21596	1991/12/24	011	21596	106	02	20	CADEIRA GRANDE - BEGE	ACT	12,55		12,55
21597	1991/12/24	011	21597	106	02	20	CADEIRA GRANDE - BEGE	ACT	12,55		12,55
21598	1991/12/24	011	21598	106	02	20	CADEIRA GRANDE - BEGE	ACT	12,55		12,55
21599	1991/12/24	011	21599	106	02	20	CADEIRA GRANDE - BEGE	ACT	12,55		12,55
21600	1991/12/24	011	21600	106	02	20	CADEIRA GRANDE - BEGE	ACT	12,55		12,55
21601	1991/12/24	011	21601	106	02	20	CADEIRA GRANDE - BEGE	ACT	12,55		12,55
21602	1991/12/24	011	21602	106	02	20	CADEIRA GRANDE - BEGE	ACT	12,55		12,55
21603	1991/12/24	011	21603	106	02	20	CADEIRA GRANDE - BEGE	ACT	12,55		12,55
21604	1991/12/24	011	21604	106	02	20	CADEIRA GRANDE - BEGE	ACT	12,55		12,55
21605	1991/12/24	011	21605	106	02	20	CADEIRA GRANDE - BEGE	ACT	12,55		12,55
21606	1991/12/24	011	21606	106	02	20	CADEIRA GRANDE - BEGE	ACT	12,55		12,55
21607	1991/12/24	011	21607	106	02	20	CADEIRA GRANDE - BEGE	ACT	12,55		12,55
21608	1998/05/04	011	21608	106	02	20	CADEIRA GRANDE FORRADA - PRETA	ACT	12,97		12,97
21609	1998/05/04	011	21609	106	02	20	CADEIRA GRANDE FORRADA - PRETA	ACT	12,97		12,97
21610	1998/05/04	011	21610	106	02	20	CADEIRA GRANDE FORRADA - PRETA	ACT	12,97		12,97
21611	1998/05/04	011	21611	106	02	20	CADEIRA GRANDE FORRADA - PRETA	ACT	12,97		12,97
21612	1998/05/04	011	21612	106	02	20	CADEIRA GRANDE FORRADA - PRETA	ACT	12,97		12,97
21613	1998/05/04	011	21613	106	02	20	CADEIRA GRANDE FORRADA - PRETA	ACT	12,97		12,97
21618	1999/02/16	011	21618	107	05	02	AQUECEDOR - BRANCO	ACT	163,61		163,61
Total Geral ou a Transportar .....									173.884.898,64	23.897.524,58	197.782.423,22

## MAPA DE INVENTÁRIO

Data : 2021/05/03

Ano : 2020

Pagina: 88

0

## FICHA PATRIMONIAL : 3 EQUIPAMENTO BÁSICO

Identificação dos bens							Tipo De Sit.	Valor Patrimonial	Alterações Patrimoniais	Valor Atual
Numero Ordem	Data de Aquisição	Tipo	Nr.Inv.	Cl.	Tipo	Ben				
21628	1998/04/11	011	21628	107	06	04	VARINHA MÁGICA - BRANCA	ACT	37,41	37,41
21630	1998/04/11	011	21630	107	06	04	BATEDEIRA ELECTRICA - BRANCA	ACT	63,85	63,85
21632	1998/04/11	011	21632	107	06	99	BALANÇA "SOELMLE" - BRANCA	ACT	22,45	22,45
21634	1998/04/11	011	21634	107	06	06	72 COLHERES DE SOPA	ACT	44,89	44,89
21635	1998/04/11	011	21635	107	06	06	72 GARFOS DE MESA	ACT	44,89	44,89
21636	1998/04/11	011	21636	107	06	06	72 FACAS DE MESA	ACT	79,01	79,01
21637	1998/04/11	011	21637	107	06	06	72 GARFOS DE SOBREMESA	ACT	35,91	35,91
21638	1993/10/27	011	21638	102	01	03	SISTEMA EM85-S/A-70 OPEN MOLDED (ANTI-ROUBO)	ACT	4.050,24	4.050,24
21639	1993/10/27	011	21639	102	01	03	SISTEMA EM85-S/A-70 OPEN MOLDED (ANTI-ROUBO)	ACT	4.050,24	4.050,24
21640	1993/10/27	011	21640	102	01	03	DESMAGNETIZADOR (COR CREME)	ACT	289,30	289,30
21641	1993/10/27	011	21641	102	01	03	MAGNETIZADOR PRETO, REDONDO C/PEGA	ACT	260,37	260,37
21671	1993/06/30	011	21671	107	03	03	CANDEIRO DE PÉ SIZA VIEIRA	ACT	303,77	303,77
21809	1998/02/09	011	21809	118	04	02	BANDEIRA CEE	ACT	22,47	22,47
21810	1998/02/09	011	21810	118	04	02	BANDEIRA DO MUNICÍPIO	ACT	67,11	67,11
21811	1998/02/09	011	21811	118	04	02	BANDEIRA DE PORTUGAL	ACT	20,14	20,14
21816	1992/08/28	01	21816	106	03	17	VÍDEO	ACT	772,90	772,90
21876	1998/04/11	011	21876	107	06	06	72 FACAS DE SOBREMESA	ACT	68,24	68,24
21877	1998/04/11	011	21877	107	06	06	71 COLHERES DE SOBREMESA	ACT	35,42	35,42
21879	1998/04/11	011	21879	107	06	99	PANELA INOX	ACT	36,41	36,41
21880	1998/04/11	011	21880	107	06	99	PANELA INOX	ACT	36,41	36,41
21883	1998/04/11	011	21883	107	06	99	PANELA DE PRESSÃO - SILAMPOS	ACT	42,90	42,90
21886	1998/04/11	011	21886	107	06	99	PANELA FERRO FUNDIDO - MEN LAR	ACT	52,87	52,87
21887	1998/04/11	011	21887	107	06	99	PANELA FERRO FUNDIDO 12L	ACT	52,87	52,87
21888	1998/04/11	011	21888	107	06	99	TACHO 13L - PENTOS	ACT	48,01	48,01
21889	1998/04/11	011	21889	107	06	99	TACHO 10L - PENTOS	ACT	48,01	48,01
21890	1998/04/11	011	21890	107	06	99	TACHO 12L - PENTOS	ACT	48,01	48,01
21891	1998/04/11	011	21891	107	06	99	TACHO 16L - PENTOS	ACT	48,01	48,01
21893	1998/04/11	011	21893	107	06	99	TACHO 9L - PENTOS	ACT	48,01	48,01
21894	1998/04/11	011	21894	107	06	99	TACHO 11L - PENTOS	ACT	48,01	48,01
21896	1998/04/11	011	21896	107	06	99	FRITADEIRA DE CESTO INOX	ACT	26,44	26,44
21897	1998/04/11	011	21897	107	06	99	TACHO GRANDE DE FRITAR N°40	ACT	31,92	31,92
21898	1998/04/11	011	21898	107	06	99	TACHO GRANDE DE FRITAR N°40	ACT	31,92	31,92
21899	2000/02/03	011	21899	107	06	04	MÁQUINA DE CORTAR BATATA COM SUPORTE	ACT	204,26	204,26
21921	2000/05/12	011	21921	106	02	99	MESA REDONDA	ACT	58,36	58,36
21922	2000/05/12	011	21922	106	02	99	MESA REDONDA	ACT	58,36	58,36
21923	2000/05/12	011	21923	106	02	20	CADEIRA	ACT	14,90	14,90
21924	2000/05/12	011	21924	106	02	20	CADEIRA	ACT	14,90	14,90
21925	2000/05/12	011	21925	106	02	20	CADEIRA	ACT	14,90	14,90
21926	2000/05/12	011	21926	106	02	20	CADEIRA	ACT	14,90	14,90
21927	2000/05/12	011	21927	106	02	20	CADEIRA	ACT	14,90	14,90
21928	2000/05/12	011	21928	106	02	20	CADEIRA	ACT	14,90	14,90
21929	2000/05/12	011	21929	106	02	20	CADEIRA	ACT	14,90	14,90
21930	2000/05/12	011	21930	106	02	20	CADEIRA	ACT	14,90	14,90
21931	2000/05/12	011	21931	106	02	20	CADEIRA	ACT	14,90	14,90
21932	2000/05/12	011	21932	106	02	20	CADEIRA	ACT	14,90	14,90
21933	2000/05/12	011	21933	106	02	20	CADEIRA	ACT	14,90	14,90
21934	2000/05/12	011	21934	106	02	20	CADEIRA	ACT	14,90	14,90
21935	2000/05/12	011	21935	106	02	99	MESA RECTANGULAR	ACT	32,79	32,79
21936	2000/05/12	011	21936	106	02	99	MESA RECTANGULAR	ACT	32,79	32,79
Total Geral ou a Transportar .....								173.896.332,41	23.897.524,58	197.793.856,99

## FICHA PATRIMONIAL : 3 EQUIPAMENTO BÁSICO

Identificação dos bens							Tipo De Sit.	Valor Patrimonial	Alterações Patrimoniais	Valor Atual	
Numero Ordem	Data de Aquisição	Tipo	Nr.Inv.	Cl.	Tipo	Ben					Descrição
21937	2000/05/12	011	21937	106	02	99	MESA RECTANGULAR	ACT	32,79		32,79
21938	2000/05/12	011	21938	106	02	99	MESA RECTANGULAR	ACT	32,79		32,79
21939	2000/05/12	011	21939	106	02	99	MESA RECTANGULAR	ACT	32,79		32,79
21940	2000/05/12	011	21940	106	02	99	MESA RECTANGULAR	ACT	32,79		32,79
21941	2000/05/12	011	21941	106	02	99	MESA RECTANGULAR	ACT	32,79		32,79
21942	2000/05/12	011	21942	106	02	99	MESA RECTANGULAR	ACT	32,79		32,79
21943	2000/05/15	011	21943	106	02	20	CADEIRA	ACT	14,90		14,90
21944	2000/05/15	011	21944	106	02	20	CADEIRA	ACT	14,90		14,90
21945	2000/05/15	011	21945	106	02	20	CADEIRA	ACT	14,90		14,90
21946	2000/05/15	011	21946	106	02	20	CADEIRA	ACT	14,90		14,90
21947	2000/05/15	011	21947	106	02	20	CADEIRA	ACT	14,90		14,90
21948	2000/05/15	011	21948	106	02	20	CADEIRA	ACT	14,90		14,90
21949	2000/05/15	011	21949	106	02	20	CADEIRA	ACT	14,90		14,90
21950	2000/05/15	011	21950	106	02	20	CADEIRA	ACT	14,90		14,90
21951	2000/05/15	011	21951	106	02	20	CADEIRA	ACT	14,90		14,90
21952	2000/05/15	011	21952	106	02	20	CADEIRA	ACT	14,90		14,90
21953	2000/05/15	011	21953	106	02	20	CADEIRA	ACT	14,90		14,90
21954	2000/05/15	011	21954	106	02	20	CADEIRA	ACT	14,90		14,90
21955	2000/05/15	011	21955	106	02	20	CADEIRA	ACT	14,90		14,90
21956	2000/05/15	011	21956	106	02	20	CADEIRA	ACT	14,90		14,90
21957	2000/05/15	011	21957	106	02	20	CADEIRA	ACT	14,90		14,90
21958	2000/05/15	011	21958	106	02	20	CADEIRA	ACT	14,90		14,90
21959	2000/06/16	011	21959	106	05	06	LIVRO - " UMA AVENTURA NA QUINTA LÁGRIMA "	ACT	4,19		4,19
21960	2000/06/16	011	21960	106	05	06	LIVRO - " HISTÓRIA DA TECNOLOGIA "	ACT	12,57		12,57
21961	2000/06/16	011	21961	106	05	06	LIVRO - " VERSOS COM REVERSOS "	ACT	8,38		8,38
21962	2000/06/16	011	21962	106	05	06	LIVRO - " DIÁRIO SECRETO DE CAMILA "	ACT	8,38		8,38
21963	2000/06/16	011	21963	106	05	06	LIVRO - " O SACO DE MENTIRAS "	ACT	8,38		8,38
21964	2000/06/16	011	21964	106	05	06	LIVRO - " CINCO TEMPOS, QUATRO INTERVALOS "	ACT	6,29		6,29
21965	2000/06/16	011	21965	106	05	06	LIVRO - " O MUNDO ESTÁ CHEIO DE BÉBÉS "	ACT	12,05		12,05
21966	2000/06/16	011	21966	106	05	06	LIVRO - " O MEU CORPO, O TEU CORPO "	ACT	12,05		12,05
21967	2000/06/16	011	21967	106	05	06	LIVRO - " COM UM BEIJINHO "	ACT	9,95		9,95
21968	2000/06/16	011	21968	106	05	06	LIVRO - " UMA AVENTURA NO EGITO "	ACT	4,19		4,19
21969	2000/06/16	011	21969	106	05	06	LIVRO - " UM FIO DE FUMO NOS CONFINES DO MAR "	ACT	6,29		6,29
21970	2000/06/16	011	21970	106	05	06	LIVRO - " UM BOCADINHO DE INVERNO "	ACT	9,95		9,95
21971	2000/06/16	011	21971	106	05	06	LIVRO - " NO CORAÇÃO DA ÁFRICA MISTÉRIOS "	ACT	7,33		7,33
21972	2000/06/16	011	21972	106	05	06	LIVRO - " OS ANÉIS DO DIABO "	ACT	6,29		6,29
21973	2000/06/16	011	21973	106	05	06	LIVRO - " UMA AVENTURA NA TELEVISÃO "	ACT	4,19		4,19
21975	2000/06/16	011	21975	106	05	06	LIVRO - " CONTOS "	ACT	14,67		14,67
22138	1993/06/16	011	22138	107	06	04	TORRADEIRA	ACT	51,63		51,63
22139	1993/05/10	011	22139	107	06	02	FRIGORÍFICO	ACT	188,55		188,55
22141	1993/05/10	011	22141	107	06	99	FOGÃO	ACT	37,41		37,41
22142	1993/05/10	011	22142	107	06	04	MÁQUINA DE CAFÉ	ACT	92,28		92,28
22172	1992/08/28	011	22172	106	03	05	LEITOR DE CD'S	ACT	161,61		161,61
22173	1998/04/28	011	22173	106	03	05	LEITOR DE CD'S	ACT	174,58		174,58
22188	2000/06/16	011	22188	106	05	06	LIVRO - " A EXPLORAÇÃO DO ESPAÇO "	ACT	17,96		17,96
22189	2000/06/16	011	22189	106	05	06	LIVRO - " O CORPO HUMANO "	ACT	22,00		22,00
22190	2000/06/16	011	22190	106	05	06	LIVRO - " PAI! NÃO CONSIGO DORMIR "	ACT	9,95		9,95
22191	2000/06/16	011	22191	106	05	06	LIVRO - " O OUTONO "	ACT	9,43		9,43
22192	2000/06/16	011	22192	106	05	06	LIVRO - " O INVERNO "	ACT	9,43		9,43
Total Geral ou a Transportar .....									173.897.677,53	23.897.524,58	197.795.202,11

## FICHA PATRIMONIAL : 3 EQUIPAMENTO BÁSICO

Identificação dos bens							Tipo De Sit.	Valor Patrimonial	Alterações Patrimoniais	Valor Atual	
Numero Ordem	Data de Aquisição	Tipo	Nr.Inv.	Cl.	Tipo	Bem					Descrição
22193	2000/06/16	011	22193	106	05	06	LIVRO - " O VERÃO "	ACT	9,43		9,43
22194	2000/06/16	011	22194	106	05	06	LIVRO - " A PRIMAVERA "	ACT	9,43		9,43
22195	2000/06/16	011	22195	106	05	06	LIVRO - " O COMETA NA TERRA DOS MUNINS "	ACT	5,48		5,48
22196	2000/06/16	011	22196	106	05	06	LIVRO - " A FAMÍLIA DOS MUNINS "	ACT	5,48		5,48
22197	2000/06/16	011	22197	106	05	06	LIVRO - " JOGAR COM COELHINHOS Nº4 "	ACT	2,49		2,49
22198	2000/06/16	011	22198	106	05	06	LIVRO - " JOGAR COM COELHINHOS Nº2 "	ACT	2,49		2,49
22199	2000/06/16	011	22199	106	05	06	LIVRO - " JOGAR COM COELHINHOS Nº1 "	ACT	2,49		2,49
22200	2000/06/16	011	22200	106	05	06	LIVRO - " PRIMEIRO LIVRO DE POESIA "	ACT	14,67		14,67
22201	2000/06/16	011	22201	106	05	06	LIVRO - " ESTEIROS "	ACT	5,48		5,48
22202	2000/06/16	011	22202	106	05	06	LIVRO - " O RIO EM PERIGO "	ACT	4,79		4,79
22203	2000/06/16	011	22203	106	05	06	LIVRO - " O CASTOR PREGUIÇOSO "	ACT	4,79		4,79
22204	2000/06/16	011	22204	106	05	06	LIVRO - " AS CENOURAS SENHOR BENEDITO "	ACT	4,79		4,79
22205	2000/06/16	011	22205	106	05	06	LIVRO - " UMA BORBOLETA PARA ALICE "	ACT	3,39		3,39
22206	2000/06/16	011	22206	106	05	06	LIVRO - " O CAVALO DE LENÇO AMARELO É PERIGOSO "	ACT	4,79		4,79
22207	2000/06/16	011	22207	106	05	06	LIVRO - " HISTÓRIAS COM JUÍZO "	ACT	3,99		3,99
22208	2000/06/16	011	22208	106	05	06	LIVRO - " QUEM FAZ ANOS HOJE? "	ACT	9,95		9,95
22209	2000/06/16	011	22209	106	05	06	LIVRO - " ROSA DE DEZEMBRO "	ACT	5,48		5,48
22210	2000/06/16	011	22210	106	05	06	LIVRO - " GRANDE VIAGEM DOS HOMENS "	ACT	4,79		4,79
22212	2000/06/16	011	22212	106	05	06	LIVRO - " A VIDA DE UMA ÁRVORE OUT. CONTO "	ACT	3,24		3,24
22213	2000/06/16	011	22213	106	05	06	LIVRO - " UMA VIAGEM AO PORTO "	ACT	4,94		4,94
22214	2000/06/16	011	22214	106	05	06	LIVRO - " POR TERRAS DE OUTRA BANDA "	ACT	4,94		4,94
22216	2000/06/16	011	22216	106	05	06	LIVRO - " NA TERRA DOS SAMURAI'S "	ACT	4,94		4,94
22217	2000/06/16	011	22217	106	05	06	LIVRO - " NA ROTA DOS MONUMENTOS "	ACT	4,94		4,94
22218	2000/06/16	011	22218	106	05	06	LIVRO - " ZÉ JASMIM NA TERRA DOS ALDRABÕES "	ACT	5,23		5,23
22219	2000/06/16	011	22219	106	05	06	LIVRO - " UMA PRENDA PINTADA DE AZUL "	ACT	3,74		3,74
22221	2000/06/16	011	22221	106	05	06	LIVRO - " O SEGREDO GUARDADO NO FUNDO DO MAR "	ACT	3,74		3,74
22222	2000/06/16	011	22222	106	05	06	LIVRO - " AVENTURAS DO ESPANTALHO VOADOR "	ACT	3,99		3,99
22223	2000/06/16	011	22223	106	05	06	LIVRO - " A PRINCESA E A ABOBORA "	ACT	3,99		3,99
22224	2000/06/16	011	22224	106	05	06	LIVRO - " A MALTA DO 2º C "	ACT	6,29		6,29
22225	2000/06/16	011	22225	106	05	06	LIVRO - " A HERANÇA "	ACT	3,99		3,99
22226	2000/06/16	011	22226	106	05	06	LIVRO - " MODELA COM BARRO "	ACT	9,43		9,43
22227	2000/06/16	011	22227	106	05	06	LIVRO - " DESCOBRE A COLAGEM "	ACT	9,43		9,43
22228	2000/06/16	011	22228	106	05	06	LIVRO - " O SENHOR ABC "	ACT	3,99		3,99
22229	2000/06/16	011	22229	106	05	06	LIVRO - " AS AVENTURAS DE PINÓQUIO "	ACT	12,47		12,47
22230	2000/06/16	011	22230	106	05	06	LIVRO - " O ADORÁVEL HOMEM DAS NEVES "	ACT	7,33		7,33
22231	2000/06/16	011	22231	106	05	06	LIVRO - " SAL, SAPO, SARDINHA "	ACT	9,95		9,95
22232	2000/06/16	011	22232	106	05	06	LIVRO - " PARDINHAS "	ACT	5,48		5,48
22233	2000/06/16	011	22233	106	05	06	LIVRO - " O PONEI DA KIKO "	ACT	4,98		4,98
22234	2000/06/16	011	22234	106	05	06	LIVRO - " O GATO DA KIKO "	ACT	4,98		4,98
22235	2000/06/16	011	22235	106	05	06	LIVRO - " O ESQUILLO DA KIKO "	ACT	4,98		4,98
22236	2000/06/16	011	22236	106	05	06	LIVRO - " O CÃO DA KIKO "	ACT	4,98		4,98
22237	2000/06/16	011	22237	106	05	06	LIVRO - " UMA ILHA DE SONHO "	ACT	7,33		7,33
22238	2000/06/16	011	22238	106	05	06	LIVRO - " UMA AVENTURA NOS AÇORES "	ACT	4,19		4,19
22239	1992/10/12	011	22239	106	03	99	MICROFONE FX - M301	ACT	90,93		90,93
22240	1992/10/12	011	22240	106	03	99	MICROFONE FX - M301	ACT	90,93		90,93
22241	1992/10/12	011	22241	106	03	99	MICROFONE FX - M301	ACT	90,93		90,93
22242	1992/10/12	011	22242	106	03	99	MICROFONE FX - M301	ACT	90,93		90,93
22243	1992/10/12	011	22243	106	03	99	MICROFONE FX - M301	ACT	90,93		90,93
22244	1993/10/27	011	22244	102	01	03	ACTIVADOR/DEACTIVADOR DE ETIQUETAS AUDIO/VÍDEO	ACT	69,43		69,43
Total Geral ou a Transportar .....									173.898.449,30	23.897.524,58	197.795.973,88



## FICHA PATRIMONIAL : 3 EQUIPAMENTO BÁSICO

Identificação dos bens								Tipo De Sit.	Valor Patrimonial	Alterações Patrimoniais	Valor Atual
Numero Ordem	Data de Aquisição	Tipo	Nr.Inv.	Cl.	Tipo	Ben	Descrição				
22246	1992/08/28	011	22246	106	03	18	TELEVISOR	ACT	523,43		523,43
22247	1992/08/28	011	22247	106	03	17	VÍDEO GRAVADOR	ACT	772,90		772,90
22248	1992/08/28	011	22248	106	03	17	VÍDEO GRAVADOR	ACT	772,90		772,90
22249	1992/08/28	011	22249	106	03	05	LEITOR DE CD'S	ACT	161,61		161,61
22255	1992/09/08	011	22255	106	03	12	MISTURADOR	ACT	574,62		574,62
22311	1997/02/20	011	22311	106	03	99	TELA DE PROJECCÃO	ACT	87,29		87,29
22312	1997/02/20	011	22312	106	03	14	PROJECTOR DE SLIDES	ACT	221,97		221,97
22355	1992/08/28	011	22355	106	03	11	APARELHO C/DUPLO DECK DE CASSETES	ACT	165,13		165,13
22356	1992/08/28	011	22356	106	03	11	APARELHO C/DUPLO DECK DE CASSETES	ACT	165,13		165,13
22359	1996/06/29	011	22359	104	06	99	MALA PARA CÂMARA DE VÍDEO	ACT	89,78		89,78
22578	1993/01/29	011	22578	118	07	99	ESCADA EM METAL	ACT	72,33		72,33
22608	1999/12/21	011	22608	101	01	99	BRAÇO ARTICULADO P/ MONITOR	ACT	258,10		258,10
22609	1999/12/21	011	22609	101	01	99	BRAÇO ARTICULADO P/ MONITOR	ACT	258,10		258,10
22610	1999/12/21	011	22610	101	01	99	BRAÇO ARTICULADO P/ MONITOR	ACT	258,10		258,10
22611	2000/06/16	011	22611	106	03	99	AUSCULTADOR TONEX	ACT	12,97		12,97
22612	2000/06/16	011	22612	106	03	99	AUSCULTADOR TONEX	ACT	12,97		12,97
22613	2000/06/16	011	22613	106	03	99	AUSCULTADOR TONEX	ACT	12,97		12,97
22614	2000/06/16	011	22614	106	03	99	AUSCULTADOR TONEX	ACT	12,97		12,97
22615	2000/06/16	011	22615	106	03	99	AUSCULTADOR TONEX	ACT	12,97		12,97
22616	2000/06/16	011	22616	106	03	99	AUSCULTADOR TONEX	ACT	12,97		12,97
22617	2000/06/16	011	22617	106	03	99	AUSCULTADOR TONEX	ACT	12,97		12,97
22618	2000/06/16	011	22618	106	03	99	AUSCULTADOR TONEX	ACT	12,97		12,97
22756	2000/06/16	011	22756	106	05	06	LIVRO - " UMA AVENTURA NO VERÃO "	ACT	4,19		4,19
22757	2000/06/16	011	22757	106	05	06	LIVRO - " UMA AVENTURA NO TEATRO "	ACT	4,19		4,19
22758	2000/06/16	011	22758	106	05	06	LIVRO - " UMA AVENTURA NO SUPERMERCADO "	ACT	4,19		4,19
22759	2000/06/16	011	22759	106	05	06	LIVRO - " UMA AVENTURA NO RIBATEJO "	ACT	4,19		4,19
22760	2000/06/16	011	22760	106	05	06	LIVRO - " UMA AVENTURA NO PORTO "	ACT	4,19		4,19
22761	2000/06/16	011	22761	106	05	06	LIVRO - " UMA AVENTURA NO PALÁCIO DA PENA "	ACT	4,19		4,19
22762	2000/06/16	011	22762	106	05	06	LIVRO - " UMA AVENTURA NO INVERNO "	ACT	4,19		4,19
22763	2000/06/16	011	22763	106	05	06	LIVRO - " UMA AVENTURA NO ESTÁDIO "	ACT	4,19		4,19
22764	2000/06/16	011	22764	106	05	06	LIVRO - " UMA AVENTURA NO DESERTO "	ACT	4,19		4,19
22765	2000/06/16	011	22765	106	05	06	LIVRO - " UMA AVENTURA NO CARNAVAL "	ACT	4,19		4,19
22766	2000/06/16	011	22766	106	05	06	LIVRO - " UMA AVENTURA NO BOSQUE "	ACT	4,19		4,19
22767	2000/06/16	011	22767	106	05	06	LIVRO - " UMA AVENTURA NO ALGARVE "	ACT	4,19		4,19
22768	2000/06/16	011	22768	106	05	06	LIVRO - " UMA AVENTURA NAS ILHAS DE CABO VERDE "	ACT	4,19		4,19
22769	2000/06/16	011	22769	106	05	06	LIVRO - " UMA AVENTURA NAS FÉRIAS DO NATAL "	ACT	4,19		4,19
22770	2000/06/16	011	22770	106	05	06	LIVRO - " UMA AVENTURA NAS FÉRIAS DA PASCOA "	ACT	4,19		4,19
22771	2000/06/16	011	22771	106	05	06	LIVRO - " UMA AVENTURA NAS FÉRIAS GRANDES "	ACT	4,19		4,19
22772	2000/06/16	011	22772	106	05	06	LIVRO - " UMA AVENTURA NA TERRA E NO MAR "	ACT	4,19		4,19
22773	2000/06/16	011	22773	106	05	06	LIVRO - " UMA AVENTURA NA SERRA DA ESTRELA "	ACT	4,19		4,19
22774	2000/06/16	011	22774	106	05	06	LIVRO - " UMA AVENTURA NA PRAIA "	ACT	4,19		4,19
22775	2000/06/16	011	22775	106	05	06	LIVRO - " UMA AVENTURA NA MINA "	ACT	4,19		4,19
22776	2000/06/16	011	22776	106	05	06	LIVRO - " UMA AVENTURA NA FALÉSIA "	ACT	4,19		4,19
22777	2000/06/16	011	22777	106	05	06	LIVRO - " UMA AVENTURA NA ESCOLA "	ACT	4,19		4,19
22778	2000/06/16	011	22778	106	05	06	LIVRO - " UMA AVENTURA NA CIDADE "	ACT	4,19		4,19
22779	2000/06/16	011	22779	106	05	06	LIVRO - " UMA AVENTURA NA CASA ASSOMBRADA "	ACT	4,19		4,19
22780	2000/06/16	011	22780	106	05	06	LIVRO - " UMA AVENTURA NA BIBLIOTECA "	ACT	4,19		4,19
22781	2000/06/16	011	22781	106	05	06	LIVRO - " UMA AVENTURA ENTRE DOURO E MINHO "	ACT	4,19		4,19
22782	2000/06/16	011	22782	106	05	06	LIVRO - " UMA AVENTURA EM VIAGEM "	ACT	4,19		4,19
Total Geral ou a Transportar .....									173.903.047,58	23.897.524,58	197.800.572,16

## FICHA PATRIMONIAL : 3 EQUIPAMENTO BÁSICO

Identificação dos bens							Tipo De Sit.	Valor Patrimonial	Alterações Patrimoniais	Valor Atual	
Numero Ordem	Data de Aquisição	Tipo	Nr.Inv.	Cl.	Tipo	Bem					Descrição
22783	2000/06/16	011	22783	106	05	06	LIVRO - " UMA AVENTURA EM MACAU "	ACT	4,19		4,19
22784	2000/06/16	011	22784	106	05	06	LIVRO - " UMA AVENTURA EM LISBOA "	ACT	4,19		4,19
22785	2000/06/16	011	22785	106	05	06	LIVRO - " UMA AVENTURA EM FRANÇA "	ACT	4,19		4,19
22786	2000/06/16	011	22786	106	05	06	LIVRO - " UMA AVENTURA EM ÉVORAMONTE "	ACT	4,19		4,19
22787	2000/06/16	011	22787	106	05	06	LIVRO - " UMA AVENTURA EM ESPANHA "	ACT	4,19		4,19
22788	2000/06/16	011	22788	106	05	06	LIVRO - " UMA AVENTURA DEBAIXO DA TERRA "	ACT	4,19		4,19
22789	2000/06/16	011	22789	106	05	06	LIVRO - " UMA AVENTURA PERIGOSA "	ACT	4,19		4,19
22790	2000/06/16	011	22790	106	05	06	LIVRO - " UMA AVENTURA MUSICAL "	ACT	4,19		4,19
22791	2000/06/16	011	22791	106	05	06	LIVRO - " UMA AVENTURA FANTÁSTICA "	ACT	4,19		4,19
22792	2000/06/16	011	22792	106	05	06	LIVRO - " UMA AVENTURA ALARMANTE "	ACT	4,19		4,19
22793	2000/06/16	011	22793	106	05	06	LIVRO - " UM TRONO PARA DOIS IRMÃOS "	ACT	7,33		7,33
22794	2000/06/16	011	22794	106	05	06	LIVRO - " UM CHEIRINHO DE CAMELA "	ACT	7,33		7,33
22795	2000/06/16	011	22795	106	05	06	LIVRO - " TUFÃO NOS MARES DA CHINA "	ACT	7,33		7,33
22796	2000/06/16	011	22796	106	05	06	LIVRO - " PIRATAS E CORSÁRIOS "	ACT	9,95		9,95
22797	2000/06/16	011	22797	106	05	06	LIVRO - " OS MÚSICOS MÁGICOS "	ACT	4,19		4,19
22798	2000/06/16	011	22798	106	05	06	LIVRO - " O SABOR DA LIBERDADE "	ACT	7,33		7,33
22799	2000/06/16	011	22799	106	05	06	LIVRO - " O DIA DO TERRAMOTO "	ACT	7,33		7,33
22800	2000/06/16	011	22800	106	05	06	LIVRO - " O AZULEJO MÁGICO "	ACT	4,19		4,19
22801	2000/06/16	011	22801	106	05	06	LIVRO - " O ANO DA PESTE NEGRA "	ACT	7,33		7,33
22802	2000/06/16	011	22802	106	05	06	LIVRO - " O MISTÉRIO DA FLÂNDRES "	ACT	7,33		7,33
22804	2000/06/16	011	22804	106	05	06	LIVRO - " HISTÓRIA DOS JERÓNIMOS "	ACT	6,29		6,29
22805	2000/06/16	011	22805	106	05	06	LIVRO - " BRASIL! BRASIL! "	ACT	7,33		7,33
22806	2000/06/16	011	22806	106	05	06	LIVRO - " CONSTANTINO GUARDADOR DE VACAS "	ACT	4,98		4,98
22807	2000/06/16	011	22807	106	05	06	LIVRO - " A VIDA MÁGICA DA SEMENTINHA "	ACT	6,29		6,29
22808	2000/06/16	011	22808	106	05	06	LIVRO - " VIAGEM A RODA DO MEU NOME "	ACT	6,29		6,29
22809	2000/06/16	011	22809	106	05	06	LIVRO - " UM LADRÃO DEBAIXO DA CAMA "	ACT	6,29		6,29
22810	2000/06/16	011	22810	106	05	06	LIVRO - " OS OLHOS DE ANA MARTA "	ACT	6,29		6,29
22811	2000/06/16	011	22811	106	05	06	LIVRO - " MARIA DAS SILVAS "	ACT	6,29		6,29
22812	2000/06/16	011	22812	106	05	06	LIVRO - " GRAÇAS, DESGRAÇAS DO REI TADINHO "	ACT	6,29		6,29
22813	2000/06/16	011	22813	106	05	06	LIVRO - " DESANDE CACETE "	ACT	6,29		6,29
22814	2000/06/16	011	22814	106	05	06	LIVRO - " A ESPADA DO REI AFRONSO "	ACT	7,33		7,33
22815	2000/06/16	011	22815	106	05	06	LIVRO - " A BELA MOURA "	ACT	6,29		6,29
22816	2000/07/18	011	22816	106	05	06	LIVRO - " PRIMEIRO PASSEIO DO BOLINHA "	ACT	7,73		7,73
22833	2000/07/18	011	22833	106	05	06	LIVRO - " UNIVERSO "	ACT	9,58		9,58
23175	2000/07/18	011	23175	106	05	06	LIVRO - " VEADO FLORIDO "	ACT	12,42		12,42
23184	2000/07/18	011	23184	106	05	06	LIVRO - " SAPO E O CANTO DO MELRO "	ACT	9,43		9,43
23193	2000/07/18	011	23193	106	05	06	LIVRO - " UM PINTALHO FOFO "	ACT	2,49		2,49
23195	2000/07/18	011	23195	106	05	06	LIVRO - " UM URSINHO FOFO "	ACT	2,49		2,49
23200	2000/07/13	011	23200	106	03	99	CD-ROM - " MARRETAS-LER, ESCUTAR, APRENDER "	ACT	34,42		34,42
23201	2000/07/13	011	23201	106	03	99	CD-ROM - " PENSE BRINCANDO 1 "	ACT	34,42		34,42
23202	2000/04/19	011	23202	106	03	99	CD ROM - " FONOGRAFE "	ACT	39,51		39,51
23203	2000/04/19	011	23203	106	03	99	CD ROM - " DESCOBRIR A TERRA "	ACT	21,95		21,95
23204	2000/04/19	011	23204	106	03	99	CD ROM - " EU APRENDO MATEMÁTICA 6 + EU APRENDO CIÊNCIAS NATUREZA 6 "	ACT	31,52		31,52
23205	2000/11/08	011	23205	107	06	04	MÁQUINA DE LAVAR PRATOS	ACT	1.777,04		1.777,04
23206	2000/11/16	011	23206	106	03	18	TELEVISOR	ACT	178,27		178,27
23265	1999/11/17	011	23265	107	06	99	ESCAPARATE COM 6 GAVETAS E PRATELEIRAS	ACT	997,95		997,95
23266	1999/11/17	011	23266	107	06	04	FRITADEIRA ELÉCTRICA 10L	ACT	655,38		655,38
23267	1999/11/17	011	23267	107	06	03	FOGÃO INDUSTRIAL COM 4 QUEIMADORES E 1 FORNO	ACT	1.435,64		1.435,64
Total Geral ou a Transportar .....									173.908.485,61	23.897.524,58	197.806.010,19

## MAPA DE INVENTÁRIO

Data : 2021/05/03

Ano : 2020

Pagina: 88

5

## FICHA PATRIMONIAL : 3 EQUIPAMENTO BÁSICO

Identificação dos bens							Tipo De Sit.	Valor Patrimonial	Alterações Patrimoniais	Valor Atual	
Numero Ordem	Data de Aquisição	Tipo	Nr.Inv.	Cl.	Tipo	Ben					Descrição
23273	1999/11/17	011	23273	107	06	04	MÁQUINA LAVAR PRATOS 400	ACT	1.674,91		1.674,91
23286	1999/11/17	011	23286	107	06	04	VARINHA MÁGICA BRAÇO LONGO	ACT	385,17		385,17
23293	1999/11/17	011	23293	107	06	02	ARMÁRIO FRIGORÍFICO AÇO INOX COM 4 PRATELEIRAS 700L	ACT	1.447,31		1.447,31
23297	1999/11/14	011	23297	107	04	07	EXAUSTOR COM FILTROS	ACT	630,28		630,28
23298	1999/11/14	011	23298	107	06	99	ESCAPARATE INOX COM 2 PRATELEIRAS 2 4 GAVETAS	ACT	204,26		204,26
23299	1999/11/14	011	23299	107	06	99	ESCAPARATE INOX COM 1 PRATELEIRA	ACT	542,74		542,74
23300	1999/11/14	011	23300	107	06	99	ESCAPARATE INOX COM 1 PIO INDUSTRIAL	ACT	793,69		793,69
23303	1999/11/14	011	23303	107	06	05	MESA CENTRAL EM AÇO COM PRATELEIRA	ACT	881,23		881,23
23307	1999/11/14	011	23307	107	06	02	ARCA DOMÉSTICA DE 400L	ACT	455,20		455,20
23327	2000/03/15	011	23327	107	06	99	TACHO ALUMÍNIO 40L	ACT	98,76		98,76
23328	2000/03/15	011	23328	107	06	99	TERRINA INOX 5L	ACT	22,45		22,45
23329	2000/03/15	011	23329	107	06	99	BALANÇA COZINHA	ACT	27,43		27,43

## FICHA PATRIMONIAL : 4 EQUIPAMENTO DE TRANSPORTE

Identificação dos bens							Tipo De Sit.	Valor Patrimonial	Alterações Patrimoniais	Valor Atual	
Numero Ordem	Data de Aquisição	Tipo	Nr.Inv.	Cl.	Tipo	Ben					Descrição
2	1998/12/30	01	2	202	01	02	RENNULT KANGOO MATRÍCULA: 76-57-MN	ACT	10.213,26		10.213,26
12	1998/12/30	01	12	202	01	02	RENNULT KANGOO MATRÍCULA: 76-40-MN	ACT	10.213,21		10.213,21
15	1996/12/30	01	15	202	01	03	NISSAN TRADE 100 DC/3 MATRÍCULA: 88-90-HS	ACT	16.814,18		16.814,18
16	1994/11/18	01	16	202	03	04	TOYOTA DYNA 16-58-EF	ACT	20.088,61		20.088,61
16	2003/02/05	01	41482	202	03	04	MERCEDES BENZ MATRÍCULA: 49-34-UJ	ACT	60.633,60		60.633,60
17	1997/11/27	01	17	202	03	04	VOLVO FL 7-44 (4X2) KH MATRÍCULA: 98-40-JD	ACT	77.034,35		77.034,35
18	1999/12/21	011	18	202	01	03	LAND-ROVER MATRÍCULA: 57-63-OQ	ACT	19.343,65		19.343,65
19	1998/11/25	01	19	202	01	02	FORD FIESTA MATRÍCULA: 24-00-MG	ACT	10.589,30		10.589,30
20	1995/03/09	01	20	202	03	04	VOLVO FS7-40 (4X2) KH MATRÍCULA: 12-07-EH	ACT	96.001,14	36.022,60	132.023,74
21	1995/12/22	01	21	202	03	04	VOLVO FL7-41 (4X2) MATRÍCULA: 35-84-GE	ACT	93.634,34	60.179,22	153.813,56
22	1994/05/16	01	22	202	01	03	NISSAN URLGD 21FQ MATRÍCULA: 50-60-DQ	ACT	14.452,42	1.353,77	15.806,19
34	2002/09/13	05	34	202	01	03	LAND ROVER MATRÍCULA: 84-27-DV	ACT	2.967,00		2.967,00
48	2020/02/18	01	96139				VOLVO FM D1 6X2 Rígido Air (51-ZU-08)	ACT	201.264,90		201.264,90
49	2020/04/23	01	96140				RENNULT KANGOO Z.E.(AA-81-IM)	ACT	28.421,77		28.421,77
52	2007/06/12	01	52077	205	01	01	CARRO ELECTRICO MEGA PE 66-DI-58	ACT	17.721,52		17.721,52
53	2005/02/16	01	45366	202	02	02	PEUGEOT PARTNER 170C 1.9D PACK CD COR CINZA MATRÍCULA: 84-46-ZD	ACT	10.858,50		10.858,50
201	2007/09/27	01	52226	205	01	02	CLUB CAR 232 ELECT	ACT	7.730,48		7.730,48
221	2008/06/19	01	56566	202	03	01	RENNULT KANGOO EXPRESS 87-FR-69	ACT	12.093,74		12.093,74
272	2000/04/06	011	23618	202	01	02	LAND ROVER MATRÍCULA: 35-88-PE	ACT	15.278,51		15.278,51
274	2000/02/02	011	23620	202	01	02	FORD FIESTA VAN 1.8 (JVS) (BRANCO) MATRÍCULA: 24-41-OX	ACT	8.633,04		8.633,04
276	2018/07/04	05	91334	202	02	03	MITSUBISHI L200 57-NJ-61	ACT	10.640,00		10.640,00
296	2014/03/28	01	79803	202	02	01	TOYOTA YARIS BIZZ 1.4D 3P BIZZ+AC, MAT.69-OL-87, COR BRANCA	ACT	19.935,60		19.935,60
298	2014/03/21	01	79805	104	06	99	VIDEOPROJETOR curta distancia - EPSON EB-420	ACT	667,64		667,64
360	2014/03/28	01	79867	202	02	01	TOYOTA YARIS BIZZ 1.4D 3P BIZZ+AC, MAT.69-OL-94, COR BRANCA	ACT	19.935,60		19.935,60
361	2014/03/28	01	79868	202	02	01	TOYOTA YARIS BIZZ 1.4D 3P BIZZ+AC 19, MAT.69-OL-81, COR BRANCA ANTÁRTIDA	ACT	19.935,60		19.935,60
Total Geral ou a Transportar .....									174.720.751,00	23.995.080,17	198.715.831,17

## FICHA PATRIMONIAL : 4 EQUIPAMENTO DE TRANSPORTE

Identificação dos bens							Tipo De Sit.	Valor Patrimonial	Alterações Patrimoniais	Valor Atual	
Numero Ordem	Data de Aquisição	Tipo	Nr.Inv.	Cl.	Tipo	Bem					Descrição
383	2008/07/01	01	56728	202	02	03	MERCEDES-BENZ SPRINTER 209CDI/37 MATRÍCULA: 75-FQ-94	ACT	24.666,44		24.666,44
387	2020/09/22	013	96478				BARCO de madeira de pinho e carvalho denominado de "VISITE PONTE DE LIMA" com o registo nº 102783-5PT, casco com 15m de comprimento e 3m de boca, motor fora de borda marca TOHATSU 035447AH a gasolina potência 20HP e 14,91KW, lotação 20 pessoas.	ACT	12.668,37		12.668,37
482	2005/07/12	01	45795	202	02	01	MERCEDES-BENZ 313CDI/40 BIBLIOTECA ITENERANTE MATRÍCULA: 64-92-ZX	ACT	49.660,80		49.660,80
756	2019/10/25	01	95555	202	01	01	RENAULT MEGANE MEG GR COU 24-XU-90	ACT	21.225,88		21.225,88
977	2005/04/26	01	46299	202	03	02	RENAULT KANGOO EXPRESS GRAND CONFORT 1.9D MATRÍCULA:83-32-ZQ	ACT	11.003,61		11.003,61
1005	2007/08/21	01	53030	202	02	03	TOYOTA MODELO KN15PC matricula: 04-DU-38	ACT	21.060,99		21.060,99
1214	2007/03/20	01	53239	202	01	04	TOYOTA KN15PC ( 91-CV-26)	ACT	20.573,48		20.573,48
1250	2007/08/22	01	53275	202	01	04	CITROEN 63-DL-49	ACT	21.533,09		21.533,09
1251	2007/08/27	01	53276	202	02	04	MITSUBISHI L200 4X4 (40-DT-56)	ACT	22.176,64		22.176,64
1278	2006/01/27	01	51403	202	01	02	PEUGEOT 407 SPORT HDI MATRÍCULA: 86-AZ-62	ACT	34.644,97		34.644,97
1502	2004/11/29	01	44698	202	03	03	TOYOTA DYNA 63-77-ZC	ACT	20.122,87		20.122,87
1503	2004/04/05	01	44699	202	03	03	NISSAN PIC-UP MATRÍCULA: 07-53-XF	ACT	19.550,79		19.550,79
1515	2006/12/22	01	51640	202	03	03	NISSAN CABSTAR MATRÍCULA: 18-CL-82	ACT	4.798,00	20.765,59	25.563,59
1562	2020/10/02	01	97653				REBOQUE GAMELA 2500KG, Matricula VC-5019	ACT	2.527,57		2.527,57
1576	2004/11/11	05	44772	202	04	03	MERCEDES BENZ MATRÍCULA: 96-88-KS	ACT	76.681,34		76.681,34
1594	2009/09/30	01	63113	202	03	04	MERCEDES-BENZ ACTROS 2536 MATRÍCULA:22-HZ-58	ACT	165.150,50		165.150,50
2164	2008/11/10	01	58509	202	03	01	RENNULT KANGOO EXPRESS MATRÍCULA:59-GN-71	ACT	11.998,80		11.998,80
2230	2007/11/06	01	54255	201	08	03	MOTO 4 KAWASAKI KVF 17-97-TN	ACT	4.990,00		4.990,00
3105	2002/09/13	05	38568	202	01	03	LAND ROVER (Discovery 300 TDI) (Amarelo) MATRÍCULA: 04-38-JG	ACT	6.000,00		6.000,00
3113	2002/09/13	05	38576	202	01	03	NISSAN PATROL MATRÍCULA: 71-32-CE	ACT	2.586,50		2.586,50
3114	2002/09/13	05	38577	202	01	03	NISSAN PATROL MATRÍCULA: 84-55-BD	ACT	2.007,00	601,31	2.608,31
3120	2002/03/04	01	38583	202	03	03	NISSAN PIC-UP MATRÍCULA: 68-12-TD	ACT	18.016,98		18.016,98
3121	2002/02/20	01	38584	202	03	03	NISSAN PIC-UP MATRÍCULA: 13-25-TC	ACT	17.993,64		17.993,64
3122	2002/03/04	01	38585	202	03	03	NISSAN PIC-UP MATRÍCULA: 68-13-TD	ACT	18.016,98		18.016,98
3127	2001/09/13	01	38590	202	03	04	CAMIÃO VOLVO MATRÍCULA: 27-93-SH	ACT	133.553,22		133.553,22
3347	2001/08/03	01	38810	108	01	02	BICICLETA DISTANCE HOMEM	ACT	750,00		750,00
3348	2001/08/03	01	38811	108	01	02	BICICLETA DISTANCE SENHORA	ACT	750,00		750,00
3349	2001/09/22	05	38812	205	01	01	CARRO ELÉCTRICO DE DOIS LUGARES E CARGA	ACT	4.988,00		4.988,00
3350	2001/09/22	05	38813	205	01	01	CARRO ELÉCTRICO DE DOIS LUGARES E CARGA	ACT	4.988,00		4.988,00
3351	2001/09/22	05	38814	205	01	01	CARRO ELÉCTRICO DE 4 LUGARES	ACT	7.482,00		7.482,00
3352	2001/09/22	05	38815	205	01	01	CARRO ELÉCTRICO DE 4 LUGARES	ACT	7.482,00		7.482,00
3353	2001/02/05	05	38816	205	01	01	CLUB CAR TRANSPORTER COR BRANCA	ACT	11.672,00		11.672,00
3354	2001/08/03	01	38817	205	01	01	SCOOTER ELÉCTRICA	ACT	2.000,00		2.000,00
3413	2018/08/23	01	94471	202	01	02	VOLVO S90 D4 190CV (13-SR-49)	ACT	49.900,01		49.900,01
3839	2005/10/26	01	49170	202	03	04	CAMIAO MERCEDES BENZ MATRÍCULA: 66-AH-43	ACT	170.602,92		170.602,92
4008	2002/04/30	01	39471	202	01	02	FORD TRANSIT KOMBI MATRÍCULA: 59-43-TL	ACT	24.501,20		24.501,20
4047	2007/10/29	01	56072	202	02	04	MITSUBISHI L200 3X3 matricula: 10-DX-52	ACT	36.631,10		36.631,10
4722	2002/08/19	01	40202	202	07	03	LAND ROVER MATRÍCULA: 64-56-TR	ACT	45.832,41		45.832,41
4787	2002/06/02	01	40267	202	01	01	PEUGEOT 307 XT PREMIUM MATRÍCULA: 38-28-TQ	ACT	18.640,94		18.640,94
4789	2002/06/02	01	40269	202	01	02	PEUGEOT 307 XT PREMIUM MATRÍCULA: 31-99-TR	ACT	18.640,94		18.640,94
5039	2001/01/24	011	28135	202	01	03	BMW (5/D) ER REIHE MATRÍCULA: 51-29-RB	ACT	49.180,14		49.180,14
5623	2000/05/15	011	28688	108	01	02	BICICLETA MONTANHA MATRÍCULA: 1-PTL-4562	ACT	145,90		145,90
Total Geral ou a Transportar .....									175.918.147,02	24.016.447,07	199.934.594,09

## FICHA PATRIMONIAL : 4 EQUIPAMENTO DE TRANSPORTE

Identificação dos bens							Tipo De Sit.	Valor Patrimonial	Alterações Patrimoniais	Valor Atual	
Numero Ordem	Data de Aquisição	Tipo	Nr.Inv.	Cl.	Tipo	Bem					Descrição
5812	2002/10/22	01	41292	108	01	02	BICICLETA DE MONTANHA	ACT	136,19		136,19
5813	2002/10/22	01	41293	108	01	02	BICICLETA DE MONTANHA	ACT	136,19		136,19
5814	2002/10/22	01	41294	108	01	02	BICICLETA DE MONTANHA	ACT	136,19		136,19
5815	2002/10/22	01	41295	108	01	02	BICICLETA DE MONTANHA	ACT	136,19		136,19
5816	2002/10/22	01	41296	108	01	02	BICICLETA DE MONTANHA	ACT	136,21		136,21

## FICHA PATRIMONIAL : 5 FERRENTAS E UTENSILIOS

Identificação dos bens							Tipo De Sit.	Valor Patrimonial	Alterações Patrimoniais	Valor Atual	
Numero Ordem	Data de Aquisição	Tipo	Nr.Inv.	Cl.	Tipo	Bem					Descrição
2	2004/03/23	01	43198	107	08	01	ASPIRADOR KRA 205(AUTOCARRO VOLVO 71-70-SA)	ACT	139,11		139,11
3	2004/03/17	01	43199	107	08	01	ASPIRADOR KRA 205	ACT	139,11		139,11
4	2004/03/17	01	43200	107	08	01	ASPIRADOR KRA 205	ACT	139,11		139,11
5	2004/03/23	01	43201	107	08	01	ASPIRADOR KRA 205	ACT	139,11		139,11
6	2014/02/10	01	79513	107	08	05	TOALHEIRO INOX TUPAI, 5000x500	ACT	45,60		45,60
7	2014/02/10	01	79514	107	08	05	TOALHEIRO INOX TUPAI, 5000x500	ACT	45,56		45,56
8	2014/02/10	01	79515	107	08	05	TOALHEIRO INOX TUPAI, 5000x500	ACT	45,56		45,56
10	2014/02/10	01	79517	107	08	05	TOALHEIRO INOX TUPAI, 5000x500	ACT	45,56		45,56
11	2014/02/10	01	79518	107	08	05	TOALHEIRO INOX TUPAI, 5000x500	ACT	45,56		45,56
12	2014/02/10	01	79519	107	08	05	TOALHEIRO INOX TUPAI, 5000x500	ACT	45,56		45,56
13	2014/02/10	01	79520	107	08	05	TOALHEIRO INOX TUPAI, 5000x500	ACT	45,56		45,56
14	2014/02/10	01	79521	107	08	05	TOALHEIRO INOX TUPAI, 5000x500	ACT	45,56		45,56
15	2014/02/10	01	79522	107	08	05	TOALHEIRO INOX TUPAI, 5000x500	ACT	45,56		45,56
16	2014/02/10	01	79523	107	08	05	TOALHEIRO INOX TUPAI, 5000x500	ACT	45,50		45,50
17	2014/02/10	01	79524	107	08	05	TOALHEIRO INOX TUPAI, 5000x500	ACT	45,50		45,50
18	2014/02/10	01	79525	107	08	05	TOALHEIRO INOX TUPAI, 5000x500	ACT	45,50		45,50
19	2014/02/10	01	79526	107	08	05	TOALHEIRO INOX TUPAI, 5000x500	ACT	45,50		45,50
20	2014/02/10	01	79527	107	08	05	TOALHEIRO INOX TUPAI, 5000x500	ACT	45,50		45,50
21	2014/02/10	01	79528	107	08	05	TOALHEIRO INOX TUPAI, 5000x500	ACT	45,50		45,50
22	2014/02/10	01	79529	107	08	05	TOALHEIRO INOX TUPAI, 5000x500	ACT	45,51		45,51
23	2014/02/10	01	79530	107	08	05	TOALHEIRO INOX TUPAI, 5000x500	ACT	45,56		45,56
24	2014/02/10	01	79531	107	08	05	TOALHEIRO INOX TUPAI, 5000x500	ACT	45,56		45,56
25	2014/02/10	01	79532	107	08	05	TOALHEIRO DUPLO INOX TUPAI, 5001x600	ACT	72,11		72,11
26	2014/02/10	01	79533	107	08	05	TOALHEIRO DUPLO INOX TUPAI, 5001x600	ACT	72,11		72,11
27	2014/02/10	01	79534	107	08	05	TOALHEIRO DUPLO INOX TUPAI, 5001x600	ACT	72,11		72,11
28	2014/02/10	01	79535	107	08	05	TOALHEIRO DUPLO INOX TUPAI, 5001x600	ACT	72,11		72,11
29	2014/02/10	01	79536	107	08	05	TOALHEIRO DUPLO INOX TUPAI, 5001x600	ACT	72,11		72,11
30	2014/02/10	01	79537	107	08	05	TOALHEIRO DUPLO INOX TUPAI, 5001x600	ACT	72,11		72,11
31	2014/02/10	01	79538	107	08	05	TOALHEIRO DUPLO INOX TUPAI, 5001x600	ACT	72,00		72,00
32	2014/02/10	01	79539	107	08	05	TOALHEIRO DUPLO INOX TUPAI, 5001x600	ACT	72,11		72,11
33	2014/02/10	01	79540	107	08	05	TOALHEIRO DUPLO INOX TUPAI, 5001x600	ACT	72,11		72,11
34	2014/02/10	01	79541	107	08	05	TOALHEIRO DUPLO INOX TUPAI, 5001x600	ACT	72,48		72,48
35	2014/02/10	01	79542	107	08	05	TOALHEIRO DUPLO INOX TUPAI, 5001x600	ACT	72,11		72,11
36	2008/03/12	01	56381	111	02	01	CAIXA PARA FERRAMENTAS (VIATURA 04-DU-38).	ACT	83,46		83,46
36	2014/02/10	01	79543	107	08	05	TOALHEIRO DUPLO INOX TUPAI, 5001x600	ACT	72,11		72,11
37	2014/02/10	01	79544	107	08	05	TOALHEIRO DUPLO INOX TUPAI, 5001x600	ACT	72,11		72,11
Total Geral ou a Transportar .....									175.921.225,29	24.016.447,07	199.937.672,36

## MAPA DE INVENTÁRIO

Data : 2021/05/03

Ano : 2020

Pagina: 88

8

## FICHA PATRIMONIAL : 5 FERRENTAS E UTENSILIOS

Identificação dos bens							Tipo De Sit.	Valor Patrimonial	Alterações Patrimoniais	Valor Atual	
Numero Ordem	Data de Aquisição	Tipo	Nr.Inv.	Cl.	Tipo	Bem					Descrição
38	2008/02/12	01	56383	111	02	02	ELECTROSSERRA 18/40	ACT	98,96		98,96
38	2014/02/10	01	79545	107	08	05	TOALHEIRO DUPLO INOX TUPAI, 5001x600	ACT	72,11		72,11
39	2014/02/10	01	79546	107	08	05	TOALHEIRO DUPLO INOX TUPAI, 5001x600	ACT	72,11		72,11
40	2014/02/10	01	79547	107	08	05	TOALHEIRO DUPLO INOX TUPAI, 5001x500	ACT	65,92		65,92
41	2014/02/10	01	79548	107	08	05	TOALHEIRO DE PÉ INOX TUPAI, 5096	ACT	90,18		90,18
42	2014/02/10	01	79549	107	08	05	TOALHEIRO DE PÉ INOX TUPAI, 5096	ACT	90,18		90,18
57	2018/03/05	01	91115	107	08	99	CARRO DUO C/PRENSA VERTICAL COMPLETO carrinhos de limpeza	ACT	83,64		83,64
60	2007/06/29	01	52085	107	08	01	ASPIRADOR NUMATIC NV3	ACT	267,19		267,19
70	2011/03/22	01	70107	117	05	99	AUTOCLAVE INOX 200LT	ACT	320,59		320,59
71	2014/07/02	01	79578	107	08	99	CARRINHO C/ ESPREMEDOR - Kit completo ultraspeed 25LTS	ACT	97,01		97,01
72	2004/02/04	01	43268	111	02	99	APARELHO DE GRAVAR LETRAS	ACT	156,14		156,14
72	2006/05/10	01	50189	107	08	99	CARRINHO DE LIMPEZA COM ESPREMEDOR	ACT	167,13		167,13
73	2011/02/22	01	70110	107	08	02	BALDE INOX C/ PEDAL	ACT	48,45		48,45
76	2011/02/21	01	70113	111	02	02	APARAFUSADORA MAKITA	ACT	304,05		304,05
77	2011/03/01	01	70114	101	01	27	DISCO 1TB EXTERNO	ACT	76,63		76,63
84	2018/03/05	01	91142	107	08	99	CARRO DUO C/PRENSA VERTICAL COMPLETO carrinhos de limpeza	ACT	83,64		83,64
91	2009/02/09	01	61610	111	02	01	MALA COM FERRAMENTAS	ACT	192,72		192,72
95	2004/02/06	01	43291	111	02	02	BERBEQUIM DW2H	ACT	168,91		168,91
97	2005/03/07	01	45410	107	08	02	BALDE DE METAL COM PEDAL 30LT	ACT	169,91		169,91
105	2004/01/12	01	43301	107	08	99	CARRO C/ 2 BALDES E ESPREMEDOR POLLIP	ACT	141,08		141,08
115	2005/05/02	01	45428	118	07	03	CHAVE DE CANOS	ACT	26,83		26,83
122	2015/08/25	01	82173	107	08	01	ASPIRADOR KARCHER 1380w NT25/1AP	ACT	380,00		380,00
124	2006/06/23	01	50241	111	02	99	CARRO GUINDAR 1 RODA REFORCADO	ACT	89,96		89,96
125	2005/04/15	01	45438	118	07	03	REDUTOR PARA RESERVATÓRIO DE GASÓLEO	ACT	253,48		253,48
130	2005/01/27	01	45443	111	02	01	JOGO DE FORMÕES ATÉ AO N°25	ACT	105,32		105,32
137	2005/05/02	01	45450	111	02	99	CAIXA DE FERRAMENTAS	ACT	69,17		69,17
146	2003/03/14	01	41612	111	02	02	APARAFUSADORA 14.4 VE-2	ACT	296,96		296,96
150	2004/01/12	01	43346	107	08	01	ASPIRADOR INDUSTRIAL TMB SILENT	ACT	152,27		152,27
154	2004/05/01	01	43350	107	08	99	CARRO COM 2 BALDES E ESPREMEDOR	ACT	134,67		134,67
155	2010/02/19	01	68219	107	08	01	ASPIRADOR NILFISK BUDDY 20	ACT	168,58		168,58
158	2008/04/28	01	56503	111	02	02	MOTOSERRA HUSQVARNA	ACT	556,40		556,40
200	2015/07/09	01	82251	111	02	01	ALICATE DE CORTE Leatherman Supertool 300	ACT	166,05		166,05
201	2015/07/09	01	82252	111	02	01	ALICATE DE CORTE Leatherman Supertool 300	ACT	166,05		166,05
202	2015/07/09	01	82253	111	02	01	ALICATE DE CORTE Leatherman Supertool 300	ACT	166,05		166,05
218	2003/03/03	01	41684	117	05	99	100 CONTADORES VOLUMÉTRICOS DE ÁGUA	ACT	3.478,92		3.478,92
219	2008/05/07	01	56564	111	02	99	MOTOCORTADORA TAPETE COM DEPOSITO DE AGUA	ACT	1.271,63		1.271,63
236	2005/03/08	01	45549	107	08	01	ASPIRADOR GHIBLI WS3 PM 2 MOTORES 2000W	ACT	429,81		429,81
242	2004/04/05	01	43438	107	08	01	ASPIRADOR KRA 205	ACT	139,11		139,11
244	2004/04/22	01	43440	111	02	02	BERBEQUIM BOSH GBH	ACT	268,27		268,27
245	2004/04/22	01	43441	111	02	99	CAIXA DE FERRAMENTAS COMPLETA	ACT	74,53		74,53
279	2006/08/18	01	50396	111	03	99	PRANCHA PARA SUBIDA DE VIATUAS	ACT	149,93		149,93
280	2006/08/18	01	50397	111	03	99	PRANCHA PARA SUBIDA DE VIATUAS	ACT	149,94		149,94
295	2008/05/05	01	56640	111	02	02	BERBEQUIM	ACT	69,27		69,27
333	2016/02/10	01	83493	107	08	99	CARRO com 2 baldes e prensa 25Lt	ACT	79,34		79,34
335	2016/02/10	01	83495	107	08	99	CARRO com 2 baldes e prensa 25Lt	ACT	79,34		79,34
366	2008/05/23	01	56711	111	02	01	MACO DE CALCETEIRO	ACT	53,88		53,88
376	2006/08/29	01	50493	111	02	01	CHAVE DE BOCA E LUNETA	ACT	54,61		54,61
Total Geral ou a Transportar .....									175.933.022,21	24.016.447,07	199.949.469,28

## FICHA PATRIMONIAL : 5 FERRENTAS E UTENSILIOS

Identificação dos bens							Tipo De Sit.	Valor Patrimonial	Alterações Patrimoniais	Valor Atual	
Numero Ordem	Data de Aquisição	Tipo	Nr.Inv.	Cl.	Tipo	Bem					Descrição
377	2006/08/29	01	50494	111	02	01	CHAVE DE CANOS	ACT	29,65		29,65
379	2006/08/24	01	50496	107	08	02	BALDE PARA LIXO C/ PEDAL	ACT	48,58		48,58
460	2005/06/29	01	45773	118	07	03	ALICATE DE CRAVAR TERMINAIS 25MM	ACT	79,22		79,22
490	2008/07/30	01	56835	111	02	02	MOTOSERRA HUSQVARNA	ACT	556,40		556,40
492	2008/08/04	01	56837	107	08	01	ASPIRADOR FAIRLOCKS C/ ACESSORIOS	ACT	526,86		526,86
586	2004/08/09	01	43782	111	02	02	PULVERIZADOR DE 10LIT	ACT	33,85		33,85
587	2004/08/09	01	43783	111	02	01	CHAVE DE CANO GRANDE	ACT	39,74		39,74
588	2004/08/09	01	43784	111	02	01	CHAVE DE CANO GRANDE	ACT	39,74		39,74
589	2004/08/09	01	43785	111	02	01	COFRE PEQUENO	ACT	24,85		24,85
590	2004/08/09	01	43786	111	02	02	COMPRESSOR CM2	ACT	327,89		327,89
599	2004/08/05	01	43795	111	02	99	SCANNER MICROCHIPS	ACT	212,83		212,83
628	2008/08/20	01	56973	107	08	99	CARRO DE LIMPEZA DE 2 BALDES	ACT	192,48		192,48
629	2008/07/04	01	56974	107	08	01	ASPIRADOR SOLIDOS/LIQ. NT 48/1	ACT	238,28		238,28
630	2008/07/04	01	56975	107	08	01	ASPIRADOR SOLIDOS/LIQ. NT 48/1	ACT	238,28		238,28
637	2012/04/11	01	72316	107	08	01	ASPIRADOR NUMATIC WQS 250B 22R	ACT	317,01		317,01
677	2004/10/22	01	43873	111	02	02	BERBEQUIM	ACT	47,18		47,18
683	2004/07/16	01	43879	111	02	99	MARTELO ELECTRICO BOSCH	ACT	187,79	218,47	406,26
687	2006/11/30	01	50812	107	08	01	ASPIRADOR PO/LIQUIDOS GIBLI	ACT	345,93		345,93
738	1998/03/31	011	24084	118	07	03	REDUTORES 50	ACT	22,45		22,45
749	1996/06/18	011	24095	107	08	01	ASPIRADOR	ACT	109,74		109,74
765	2019/12/27	01	95564	111	02	01	MALA DE FERRAMENTAS 79 pcs-VITO	ACT	54,50		54,50
766	2012/09/19	01	72445	107	08	01	ASPIRADOR GISOWATT	ACT	404,55		404,55
771	2012/09/19	01	72450	107	08	99	CARRO DE LIMPEZA COM ESPREMEDOR	ACT	133,54		133,54
774	2012/07/04	01	72453	101	01	07	IMPRESSORA HP OFFICEJET PRO 8000	ACT	120,63		120,63
811	2004/10/18	01	44007	111	02	01	NIVEL DE PEDREIRO	ACT	27,82		27,82
848	2004/07/09	01	44044	111	02	02	SOLDADOR	ACT	327,89		327,89
852	2005/08/10	01	46174	118	07	03	JOGO DE CHAVES LUNETA Acesa	ACT	120,16		120,16
853	2005/08/10	01	46175	118	07	03	JOGO DE CHAVES DE BOCAS Acesa	ACT	71,50		71,50
857	2004/07/09	01	44053	111	02	01	CHAVE INGLESA	ACT	25,83		25,83
858	2004/07/09	01	44054	111	02	01	CHAVE INGLESA	ACT	25,84		25,84
910	2006/01/16	01	51035	107	08	99	CARRO PARA RECOLHA DE LIXO C/ 2 CONTENTORES DE 94LT	ACT	246,33		246,33
926	2012/09/07	01	72605	107	08	99	CARRINHO DE LIMPEZA COM ESPREMEDOR	ACT	158,40		158,40
933	2006/07/14	01	51058	111	02	99	NIVEL ANTI CHOQUE	ACT	38,66		38,66
944	2006/02/15	01	51069	111	02	99	FRESA	ACT	233,90		233,90
945	2003/11/18	01	42411	107	08	99	CARRO C/ 2 BALDES C/ ESPREMEDOR POLLIP	ACT	134,74		134,74
958	2007/12/17	01	52983	107	08	02	BALDE COM PEDAL	ACT	26,06		26,06
993	2007/09/06	01	53018	111	02	02	MOTORCOCADORA KAMASAKY	ACT	353,69		353,69
994	2007/09/06	01	53019	111	02	02	MOTORCOCADORA KAMASAKY	ACT	353,69		353,69
1019	2006/06/07	01	51144	111	02	99	REBARBADORA BOSCH	ACT	178,44		178,44
1020	2006/05/26	01	51145	111	02	99	BIGORNA	ACT	114,01		114,01
1026	2006/02/15	01	51151	111	02	02	MAQUINA FURARA BOSCH	ACT	203,22		203,22
1027	2006/02/14	01	51152	111	02	99	PISTOLA P/ ESPUMA	ACT	44,61		44,61
1028	2006/06/07	01	51153	111	02	01	CHAVE DE CANOS	ACT	26,77		26,77
1039	2006/02/15	01	51164	111	02	99	SERRA DE CORTE DE BETAO	ACT	935,61		935,61
1099	2007/06/15	01	53124	111	02	99	CAIXA DE FERRAMENTAS (VIATURAS)	ACT	242,20		242,20
1100	2007/06/15	01	53125	111	02	99	CAIXA DE FERRAMENTAS (VIATURAS)	ACT	242,21		242,21
1101	2006/02/13	01	51226	107	08	01	ASPIRADOR INDUSTRIAL	ACT	335,86		335,86
1103	2006/01/30	01	51228	111	02	01	SERRA CIRCULAR MAKITA	ACT	318,42		318,42
1106	2006/02/13	01	51231	111	02	01	ALICATE SELAR CHUMBO	ACT	44,61		44,61
Total Geral ou a Transportar .....									175.942.184,65	24.016.665,54	199.958.850,19

## FICHA PATRIMONIAL : 5 FERRENTAS E UTENSILIOS

Identificação dos bens							Tipo De Sit.	Valor Patrimonial	Alterações Patrimoniais	Valor Atual	
Numero Ordem	Data de Aquisição	Tipo	Nr.Inv.	Cl.	Tipo	Bem					Descrição
1110	2006/02/13	01	51235	111	02	02	PLAINA STANLY	ACT	44,61		44,61
1114	2006/09/14	01	51239	111	02	01	FITA SERRA	ACT	73,17		73,17
1136	2009/08/11	01	62655	107	08	99	CARRINHO DO LIXO C/ 2 CONTENTORES	ACT	415,52		415,52
1186	2006/08/10	01	51311	111	02	02	MOTOSERRA HUSQVARNA	ACT	546,06		546,06
1193	2006/03/09	01	51318	111	02	01	CHAVE DE CANOS	ACT	29,74		29,74
1194	2003/11/20	09	42663	107	08	01	ASPIRADOR TOP P40 WDM	ACT	330,00		330,00
1214	2006/03/21	01	51339	111	02	01	NIVEL STANLY	ACT	25,77		25,77
1229	2007/08/27	01	53254	111	02	02	BERBEQUIM 12V	ACT	28,70		28,70
1230	2007/08/27	01	53255	111	02	02	LIXADEIRA 733	ACT	32,66		32,66
1271	2006/12/29	01	51396	107	08	99	CARRO DE LIMPEZA COM 2 BALDES E ESPREMEDOR	ACT	165,64		165,64
1272	2007/03/12	01	53297	111	02	02	MAQUINA DE SOLDAR	ACT	489,85		489,85
1273	2007/03/15	01	53298	107	08	02	BALDE COM PEDAL	ACT	37,60		37,60
1275	2006/03/10	01	51400	111	02	99	SERROTE	ACT	27,80		27,80
1276	2003/01/20	01	42745	107	08	01	ASPIRADOR TAURUS 1400	ACT	100,67		100,67
1276	2006/03/10	01	51401	111	02	99	GARIBALDE	ACT	47,54		47,54
1286	2000/03/31	011	24631	107	08	01	ASPIRADOR 1500w	ACT	87,29		87,29
1325	2007/04/05	01	53350	107	08	99	CONJUNTO DE LIMPEZA DE LAREIRA	ACT	50,47		50,47
1326	2007/04/05	01	53351	107	08	99	CONJUNTO DE LIMPEZA DE LAREIRA	ACT	50,47		50,47
1327	2007/04/05	01	53352	107	08	99	CONJUNTO DE LIMPEZA DE LAREIRA	ACT	50,47		50,47
1333	2006/05/17	01	51458	111	02	99	MAQUINA SOLDAR	ACT	671,72		671,72
1335	2006/05/17	01	51460	111	02	99	REBARBADORA BOSCH	ACT	173,93		173,93
1340	2006/03/15	01	51465	111	02	99	MAQUINA DE LAVAR A PRESSAO	ACT	89,84		89,84
1343	2007/03/30	01	53368	107	08	01	ASPIRADOR	ACT	28,47		28,47
1344	2007/03/30	01	53369	107	08	01	ASPIRADOR PO/LIQUIDOS	ACT	288,60		288,60
1345	2007/03/30	01	53370	107	08	01	ASPIRADOR PO/LIQUIDOS	ACT	288,60		288,60
1406	1999/07/13	01	1406	111	02	01	ESCADOTE C/ 5 DEGRAUS	ACT	39,90		39,90
1407	1999/08/31	01	1407	111	02	01	CHAVES CRUZ	ACT	4,61		4,61
1408	1999/08/31	01	1408	111	02	01	CHAVES CRUZ	ACT	4,61		4,61
1409	1999/08/31	01	1409	111	02	01	CHAVES CRUZ	ACT	4,61		4,61
1411	1999/08/31	01	1411	111	02	01	CHAVE DE FENDAS	ACT	5,24		5,24
1412	1999/08/31	01	1412	111	02	01	CHAVE DE FENDAS	ACT	5,24		5,24
1413	1999/08/31	01	1413	111	02	01	CHAVE DE FENDAS	ACT	5,24		5,24
1414	1999/08/31	01	1414	111	02	01	CHAVE DE FENDAS	ACT	5,24		5,24
1415	1999/08/31	01	1415	111	02	01	CHAVE DE FENDAS ISOLADA	ACT	5,61		5,61
1416	1999/08/31	01	1416	111	02	01	CHAVE DE FENDAS ISOLADA	ACT	5,61		5,61
1417	1999/08/31	01	1417	111	02	01	CHAVE DE FENDAS ISOLADA	ACT	5,61		5,61
1418	1999/08/31	01	1418	111	02	01	CHAVE DE FENDAS ISOLADA	ACT	5,61		5,61
1419	1999/08/31	01	1419	111	02	01	LIMA MEIA CANA	ACT	3,99		3,99
1420	1999/08/31	01	1420	111	02	01	LIMA BASTARDA	ACT	3,39		3,39
1421	1999/08/31	01	1421	111	02	01	LIMATAR REDONDO	ACT	2,99		2,99
1422	1999/08/31	01	1422	111	02	01	MARTELO PENNA	ACT	7,38		7,38
1423	1999/08/31	01	1423	111	02	01	MARTELO DE CARPINTEIRO	ACT	5,39		5,39
1424	1999/08/31	01	1424	111	02	01	CAVALETE PEQUENO	ACT	19,95		19,95
1427	1999/08/31	01	1427	111	02	01	MARTELO NYLON	ACT	17,21		17,21
1428	1999/08/31	01	1428	111	02	01	MARTELO BORRACHA	ACT	2,25		2,25
1429	1999/08/31	01	1429	111	02	01	CHAVE DE CAIXA 16-17	ACT	2,74		2,74
1430	1999/08/31	01	1430	111	02	01	CHAVE DE CAIXA 14-15	ACT	2,49		2,49
1431	1999/08/31	01	1431	111	02	01	ALICATE COM ISOLAMNETO	ACT	2,99		2,99
1432	1999/08/31	01	1432	111	02	01	ALICATE PONTAS CURVAS	ACT	15,71		15,71
Total Geral ou a Transportar .....								175.946.543,45	24.016.665,54	199.963.208,99	



## MAPA DE INVENTÁRIO

Data : 2021/05/03

Ano : 2020

Pagina: 89

1

## FICHA PATRIMONIAL : 5 FERRAMENTAS E UTENSILIOS

Identificação dos bens							Tipo De Sit.	Valor Patrimonial	Alterações Patrimoniais	Valor Atual	
Numero Ordem	Data de Aquisição	Tipo	Nr.Inv.	Cl.	Tipo	Bem					Descrição
1433	1999/08/31	01	1433	111	02	01	ALICATE COM PONTAS REDUZIDAS	ACT	6,24		6,24
1434	1999/08/31	01	1434	111	02	01	ALICATES DE PONTAS CHATAS	ACT	5,99		5,99
1435	1999/08/31	01	1435	111	02	01	ALICATE DE CRAVAR TERMINAIS	ACT	68,34		68,34
1436	1999/08/31	01	1436	111	02	01	ALICATE UNIVERSAL	ACT	3,89		3,89
1437	1999/08/31	01	1437	111	02	01	MALA DE FERRAMENTAS	ACT	22,45		22,45
1438	1999/08/31	01	1438	111	02	02	CHUPA SOLDA	ACT	74,82		74,82
1439	1999/08/31	01	1439	111	02	02	FERRO SOLDAR	ACT	68,83		68,83
1440	1999/08/31	01	1440	111	02	02	BERBEQUIM SEM FIO	ACT	99,76		99,76
1441	1999/08/31	01	1441	111	02	01	CONJUNTO CHAVES BOCA Nº. 6-20	ACT	8,48		8,48
1442	1999/08/31	01	1442	111	02	01	CHAVE CAIXA 10-11	ACT	1,75		1,75
1443	1999/08/31	01	1443	111	02	01	CHAVE INGLESA MÉDIA	ACT	4,89		4,89
1445	1999/08/31	01	1445	111	02	01	ALICATE PRESSÃO	ACT	3,39		3,39
1446	1999/08/31	01	1446	111	02	01	CHAVE CAIXA 12-13	ACT	2,00		2,00
1447	1999/08/31	01	1447	111	02	01	CHAVE CAIXA 18-19	ACT	2,99		2,99
1448	1999/07/13	01	1448	111	02	01	ESCADOTE COM 8 DEGRAUS	ACT	39,90		39,90
1476	2006/10/31	01	51601	107	08	02	BALDE PLASTICO P/ LIXO	ACT	55,51		55,51
1477	2006/10/31	01	51602	107	08	02	BALDE P/ LIXO	ACT	55,51		55,51
1525	2004/05/13	01	44721	111	02	01	CAIXA DE FERRAMENTAS	ACT	74,52		74,52
1529	2006/01/24	01	51654	111	02	01	MALA DE FERRAMENTAS	ACT	100,12		100,12
1554	2003/12/26	01	43023	111	02	01	BERBEQUIM ELECTRICO	ACT	167,20		167,20
1555	2003/12/26	01	43024	111	02	01	EXTENCAO DE 50MT	ACT	57,72		57,72
1556	2003/12/26	01	43025	111	02	01	ENXADA	ACT	89,57		89,57
1557	2003/06/06	01	43026	111	02	01	CORTA REBITES 6009-900 "BELLOTA"	ACT	103,38		103,38
1558	2003/06/06	01	43027	111	02	01	MAQUINA ESTRIBOS MV.002-12MM	ACT	43,22		43,22
1565	2006/04/20	01	51690	111	02	02	MAQUINA P/ APLICAR ESPUMA	ACT	44,61		44,61
1591	2004/06/29	01	44787	107	08	01	ASPIRADOR GHIBLI(PO E LIQUIDO)	ACT	429,80		429,80
1592	2004/06/29	01	44788	107	08	01	ASPIRADOR GHIBLI(PO E LIQUIDO)	ACT	429,80		429,80
1629	2007/03/06	01	53654	111	02	02	APARAFUSADORA BOSH	ACT	191,47		191,47
1657	2007/02/02	01	53682	107	08	02	BALDE PRETO 120LT	ACT	45,43		45,43
1717	2004/12/22	01	44913	111	02	01	ALICATE DE REBITES	ACT	31,80		31,80
1794	2014/08/21	01	81301	107	08	01	ASPIRADOR KARCHER 1000W MV3	ACT	98,69		98,69
1808	1997/10/08	01	1808	111	02	01	CONJUNTO DE 3 CHAVES DE ESTRELA	ACT	14,86		14,86
1828	2004/12/22	01	45024	111	02	01	JOGO DE CHAVES DE FENDAS	ACT	54,63		54,63
1829	2004/12/22	01	45025	111	02	01	JOGO DE BITES	ACT	23,85		23,85
1830	2004/12/22	01	45026	111	01	02	ESCADOTE ALUMINIO 5 DEG.	ACT	23,85		23,85
1831	2004/12/22	01	45027	111	02	01	ALICATE PONTAS CURVAS	ACT	27,81		27,81
1834	2004/12/22	01	45030	111	02	99	CARRO DE MAO	ACT	89,42		89,42
1835	2004/12/22	01	45031	111	02	99	NIVEL	ACT	28,82		28,82
1869	2000/12/16	011	25214	107	08	99	CARRO DE LIMPEZA INDUSTRIAL	ACT	159,62		159,62
1885	1995/04/06	01	1885	118	07	03	MARTELO	ACT	11,97		11,97
1886	1997/06/11	01	1886	118	07	03	SERRA DE MADEIRA	ACT	14,86		14,86
1887	1998/06/05	01	1887	118	07	03	SACHOLA	ACT	10,97		10,97
1888	1998/06/05	01	1888	118	07	03	SACHOLA	ACT	10,97		10,97
1889	1998/06/05	01	1889	118	07	03	SACHOLA	ACT	10,97		10,97
1890	1998/06/05	01	1890	118	07	03	SACHOLA	ACT	10,97		10,97
1891	1998/06/05	01	1891	118	07	03	SACHOLA	ACT	10,97		10,97
1892	1998/06/05	01	1892	118	07	03	SACHOLA	ACT	10,97		10,97
1893	1998/12/29	01	1893	118	07	03	SACHOLA	ACT	11,97		11,97
1894	1998/01/31	01	1894	118	07	03	SACHOLA	ACT	12,47		12,47
Total Geral ou a Transportar .....									175.949.515,47	24.016.665,54	199.966.181,01

## FICHA PATRIMONIAL : 5 FERRENTAS E UTENSILIOS

Identificação dos bens							Tipo De Sit.	Valor Patrimonial	Alterações Patrimoniais	Valor Atual	
Numero Ordem	Data de Aquisição	Tipo	Nr.Inv.	Cl.	Tipo	Ben					Descrição
1895	1998/01/31	01	1895	118	07	03	SACHOLA	ACT	12,47		12,47
1896	1998/01/31	01	1896	118	07	03	SACHOLA	ACT	12,47		12,47
1897	1998/01/31	01	1897	118	07	03	SACHOLA	ACT	12,47		12,47
1898	1998/01/31	01	1898	118	07	03	SACHOLA	ACT	12,47		12,47
1899	1998/01/31	01	1899	118	07	03	PÁ	ACT	9,98		9,98
1900	1998/01/31	01	1900	118	07	03	PÁ	ACT	9,98		9,98
1901	1998/01/31	01	1901	118	07	03	PÁ	ACT	9,98		9,98
1902	1998/01/31	01	1902	118	07	03	PÁ	ACT	9,98		9,98
1903	1997/06/19	01	1903	118	07	03	PÁ	ACT	8,48		8,48
1904	1995/09/18	01	1904	118	07	03	PÁ	ACT	7,48		7,48
1905	1996/03/30	01	1905	118	07	03	PÁ PEQUENA	ACT	7,48		7,48
1906	1998/06/05	01	1906	118	07	03	FORQUILHA	ACT	12,97		12,97
1907	1996/08/31	01	1907	118	07	03	ANCINHO	ACT	7,23		7,23
1908	1996/08/31	01	1908	118	07	03	ANCINHO	ACT	7,23		7,23
1909	1996/08/31	01	1909	118	07	03	ANCINHO	ACT	7,23		7,23
1910	1997/11/15	01	1910	118	07	03	FOUCINHO	ACT	9,98		9,98
1911	1997/11/15	01	1911	118	07	03	FOUCINHO	ACT	9,98		9,98
1912	1995/05/31	01	1912	118	07	03	PICARETA	ACT	6,98		6,98
1913	1997/12/09	01	1913	118	07	03	FOUCINHO	ACT	7,23		7,23
1914	1997/06/23	01	1914	118	07	03	FOUCINHO	ACT	9,73		9,73
1915	1997/06/23	01	1915	118	07	03	FOUCINHO	ACT	9,73		9,73
1916	1998/01/31	01	1916	118	07	03	FERRO DO MONTE	ACT	23,69		23,69
1917	1997/02/14	01	1917	118	07	03	PICARETA	ACT	6,98		6,98
1918	1997/02/14	01	1918	118	07	03	PICARETA	ACT	6,98		6,98
1919	1997/02/14	01	1919	118	07	03	PICARETA	ACT	6,98		6,98
1920	1997/02/14	01	1920	118	07	03	FORQUILHA	ACT	7,98		7,98
1921	1997/02/14	01	1921	118	07	03	FORQUILHA	ACT	7,98		7,98
1922	1997/02/14	01	1922	118	07	03	FORQUILHA	ACT	7,98		7,98
1923	1996/02/29	01	1923	118	07	03	TURQUÊS	ACT	8,98		8,98
1924	1996/10/22	01	1924	118	07	03	PICARETA	ACT	6,98		6,98
1925	1998/03/07	01	1925	118	07	03	MARRETA	ACT	15,46		15,46
1937	1997/10/08	01	1937	118	07	03	FORQUILHA	ACT	12,97		12,97
1938	1997/10/08	01	1938	118	07	03	FORQUILHA	ACT	12,97		12,97
1939	1995/08/04	01	1939	118	07	03	SACHOLA	ACT	9,48		9,48
1940	1996/03/04	01	1940	118	07	03	SACHINHO	ACT	4,99		4,99
1941	1996/03/04	01	1941	118	07	03	SACHINHO	ACT	4,99		4,99
1942	1996/03/04	01	1942	118	07	03	SACHINHO	ACT	4,99		4,99
1943	1996/03/04	01	1943	118	07	03	SACHINHO	ACT	4,99		4,99
1944	1996/03/04	01	1944	118	07	03	SACHINHO	ACT	4,99		4,99
1945	1996/03/04	01	1945	118	07	03	SACHINHO	ACT	4,99		4,99
1946	1996/03/04	01	1946	118	07	03	SACHINHO	ACT	4,99		4,99
1947	1996/03/04	01	1947	118	07	03	SACHINHO	ACT	4,99		4,99
1948	1996/03/04	01	1948	118	07	03	SACHINHO	ACT	4,99		4,99
2043	2000/06/02	011	25388	107	08	01	ASPIRADOR HOOVER 1400	ACT	66,46		66,46
2109	1998/05/05	01	2109	107	08	01	ASPIRADOR	ACT	119,21		119,21
2109	2007/12/21	01	54134	111	02	02	APARAFUSADORA BOSH	ACT	225,11		225,11
2115	2016/10/11	01	85275	107	08	03	LAVADORA / DECAPADORA / ENCERADORA 1500W Numatic HFM 1515 com 9 discos abrasivos 16" preto numatic (21716)	ACT	1.259,00		1.259,00
2160	2007/10/18	01	54185	111	02	02	BERBEQUIM GBH	ACT	227,60		227,60
Total Geral ou a Transportar .....								175.951.794,70	24.016.665,54	199.968.460,24	

## MAPA DE INVENTÁRIO

Data : 2021/05/03

Ano : 2020

Pagina: 89

3

## FICHA PATRIMONIAL : 5 FERRENTAS E UTENSILIOS

Identificação dos bens							Tipo De Sit.	Valor Patrimonial	Alterações Patrimoniais	Valor Atual	
Numero Ordem	Data de Aquisição	Tipo	Nr.Inv.	Cl.	Tipo	Bem					Descrição
2232	2007/11/21	01	54257	107	08	99	CONTENTOR DERBY C/ PEDAL 90LT	ACT	89,80		89,80
2233	2007/11/21	01	54258	107	08	99	CESTO LIXO C/ PEDAL 52LT	ACT	33,24		33,24
2234	2007/11/21	01	54259	107	08	99	KIT LIMPEZA COMPLETO	ACT	124,70		124,70
2235	2007/11/21	01	54260	107	08	99	KIT LIMPEZA COMPLETO	ACT	124,70		124,70
2236	2005/08/25	01	47558	111	03	99	EXTENÇÃO ELECTRICA	ACT	29,79		29,79
2236	2007/11/13	01	54261	107	08	01	ASPIRADOR MANUAL FAIRLOCKS	ACT	395,14		395,14
2237	2005/08/25	01	47559	111	02	02	CHAVE CANALIZADOR	ACT	26,82		26,82
2238	2005/08/25	01	47560	111	02	02	CHAVE CANALIZADOR	ACT	26,81		26,81
2277	2005/09/02	01	47599	111	02	02	CHAVE ROQUETE	ACT	34,76		34,76
2343	2001/11/28	01	37806	111	02	02	MÁQUINA CORTADORA PORTÁTIL	ACT	673,38		673,38
2346	2001/11/06	01	37809	111	02	02	SERRA CIRCULAR W8402	ACT	428,97		428,97
2673	2007/08/01	01	54698	111	02	99	GERADOR 8000 H-MN	ACT	1.161,48		1.161,48
2698	2007/04/05	01	54723	107	08	02	BALDE P/ LIXO	ACT	44,53		44,53
2736	1998/10/10	01	2736	107	08	01	ASPIRADOR	ACT	149,64		149,64
3021	2002/01/15	01	38484	111	02	01	MARTELO BELLOTA	ACT	24,94		24,94
3045	2005/11/24	01	48367	107	08	01	ASPIRADOR DE PO E AGUA	ACT	336,46		336,46
3046	2005/11/24	01	48368	107	08	01	ASPIRADOR DE PO E AGUA	ACT	336,44		336,44
3047	2005/11/24	01	48369	107	08	01	ASPIRADOR DE PO E AGUA	ACT	336,44		336,44
3099	2005/09/14	01	48421	107	08	01	ASPIRADOR MANUAL ARTICULADO	ACT	366,49		366,49
3100	2005/09/14	01	48422	107	08	99	CABO CONE 3 PIN P/ DOLPHIN	ACT	294,39		294,39
3131	2002/01/31	01	38594	111	02	99	MALA P/ FERRAMENTAS	ACT	23,94		23,94
3132	2002/01/31	01	38595	111	02	99	MALA P/ FERRAMENTAS	ACT	23,94		23,94
3133	2002/02/05	01	38596	111	02	01	MARTELO BICO	ACT	7,98		7,98
3135	2002/02/18	01	38598	111	02	02	PÁ BUFALO	ACT	9,00		9,00
3136	2002/02/18	01	38599	111	02	02	PÁ BUFALO	ACT	9,00		9,00
3137	2002/02/18	01	38600	111	02	02	PICARETA C/ CABO	ACT	9,50		9,50
3138	2002/02/18	01	38601	111	02	02	PICARETA C/ CABO	ACT	9,50		9,50
3139	2002/02/18	01	38602	111	02	02	ENXADA BELOTA	ACT	12,00		12,00
3140	2002/02/18	01	38603	111	02	02	ENXADA BELOTA	ACT	12,00		12,00
3150	2002/02/14	01	38613	111	02	99	ESCADA 3X3 EM FIBRA	ACT	246,91		246,91
3152	2002/02/14	01	38615	111	02	02	REBARBADEIRA	ACT	104,75		104,75
3153	2002/02/14	01	38616	111	02	02	TORNO DE BANCADA	ACT	82,30		82,30
3204	2005/12/15	01	48526	111	02	99	MAQUINA DE LAVAR A PRESSAO	ACT	436,95		436,95
3213	2002/02/22	01	38676	111	02	01	PICARETA C/ CABO	ACT	9,67		9,67
3214	2002/02/22	01	38677	111	02	01	PICARETA C/ CABO	ACT	9,67		9,67
3215	2002/02/22	01	38678	111	02	01	PICARETA C/ CABO	ACT	9,67		9,67
3234	2013/10/09	01	78007	107	08	99	PRENSA CARRO LIMPEZA - C/ ROLO CINZA GB	ACT	130,52		130,52
3235	2013/10/09	01	78008	107	08	99	PRENSA CARRO LIMPEZA - C/ ROLO CINZA GB	ACT	130,52		130,52
3236	2013/10/09	01	78009	107	08	99	PRENSA CARRO LIMPEZA - C/ ROLO CINZA GB	ACT	130,52		130,52
3237	2013/10/09	01	78010	107	08	99	PRENSA CARRO LIMPEZA - C/ ROLO CINZA GB	ACT	130,53		130,53
3238	2013/10/09	01	78011	107	08	99	CARRO LIMPEZA - 2X25LTS	ACT	143,37		143,37
3240	2013/10/09	01	78013	107	08	99	CARRO LIMPEZA - ACE COMPACT A IPC	ACT	276,87		276,87
3241	2013/10/07	01	78014	107	06	01	PANELA 80 LT INOX	ACT	160,18		160,18
3315	2001/12/03	01	38778	107	08	01	ASPIRADOR SAMSUNG	ACT	77,31		77,31
3383	1999/02/10	01	3383	107	08	01	ASPIRADOR	ACT	179,22		179,22
3402	1999/02/10	01	3402	107	08	01	ASPIRADOR	ACT	179,22		179,22
3459	2013/11/12	01	78232	109	03	99	SOPRADOR GASOLINA DOLMAR	ACT	546,20		546,20
3460	2013/11/12	01	78233	109	03	99	SOPRADOR MARUYAMA BL8200SP	ACT	568,55		568,55
3461	2013/11/12	01	78234	109	03	06	MOTO PODADORA MARUYAMA HT2350D	ACT	297,94		297,94
Total Geral ou a Transportar .....									175.960.801,35	24.016.665,54	199.977.466,89

## MAPA DE INVENTÁRIO

Data : 2021/05/03

Ano : 2020

Pagina: 89

4

## FICHA PATRIMONIAL : 5 FERRENTAS E UTENSILIOS

Identificação dos bens							Tipo De Sit.	Valor Patrimonial	Alterações Patrimoniais	Valor Atual	
Numero Ordem	Data de Aquisição	Tipo	Nr.Inv.	Cl.	Tipo	Bem					Descrição
3462	2013/11/22	01	78235	101	01	07	IMPRESSORA HP OFFICEJET PRO 8100	ACT	145,94		145,94
3602	2002/02/26	01	39065	107	08	01	ASPIRADOR INDUSTRIAL	ACT	379,34		379,34
3761	2005/11/23	01	49083	111	02	02	APARAFUSADORA	ACT	129,10		129,10
3789	2005/12/14	01	49120	111	02	01	CHAVE INGLESA	ACT	38,73		38,73
3791	2005/12/16	01	49122	111	02	01	CHAVE DE CANOS	ACT	54,62		54,62
3792	2005/12/16	01	49123	111	02	01	CORTA ROLOS	ACT	34,76		34,76
3799	2005/12/05	01	49130	107	08	01	ASPIRADOR "GHIBLI"	ACT	189,25		189,25
3800	2005/12/05	01	49131	107	08	01	ASPIRADOR "GHIBLI"	ACT	189,25		189,25
4089	2002/03/30	01	39552	111	02	99	MALA P/ FERRAMENTAS	ACT	23,90		23,90
4612	2005/10/24	01	49943	111	02	02	PLAINA ELECTRICA	ACT	139,03		139,03
4725	1999/11/12	01	40205	109	03	06	ESCARIFICADOR DE MUSGO	ACT	134,23		134,23
4804	2002/09/13	01	40284	107	08	01	ASPIRADOR INDUSTRIAL 1300W	ACT	372,92		372,92
4806	2002/09/20	01	40286	109	03	06	FILTRO PARA SISTEMA DE REGA	ACT	127,40		127,40
4808	2002/09/26	01	40288	111	02	02	MOTOR DE PRESSÃO	ACT	226,70		226,70
4896	2008/09/01	01	61241	111	02	02	MOTOSERRA STHIL MS 260	ACT	564,98		564,98
4897	2008/09/01	01	61242	111	02	02	MOTORCOCADORA STHIL FS 260	ACT	683,23		683,23
5085	1999/06/04	01	5085	107	09	02	BALDE CASA DE BANHO BRANCO	ACT	9,78		9,78
5086	1999/06/04	01	5086	107	09	02	BALDE CASA DE BANHO BRANCO	ACT	9,78		9,78
5087	1999/06/04	01	5087	107	09	02	BALDE CASA DE BANHO BRANCO	ACT	9,78		9,78
5206	2002/09/21	01	40686	111	02	01	BERBEQUIM	ACT	378,18		378,18
5417	2001/09/08	011	28507	111	02	99	PÁ	ACT	9,73		9,73
5571	2000/03/08	011	28647	109	03	06	PICARETA MINA C/ CABO	ACT	9,48		9,48
5572	2000/03/08	011	28648	109	03	06	PICARETA MINA C/ CABO	ACT	9,48		9,48
5586	1996/02/21	01	5586	107	08	01	ASPIRADOR	ACT	303,89		303,89
5645	2000/03/08	011	28706	109	03	06	ABRE BURACOS	ACT	22,45		22,45
5646	2000/03/08	011	28707	109	03	06	SERROTE PODA	ACT	16,46		16,46
5650	2000/03/30	011	28711	109	03	06	MARTELO DE BORRACHA PARA ENXERTIA	ACT	2,49		2,49
5659	1999/11/30	011	28719	118	07	03	TESOURA	ACT	27,93		27,93
5660	1999/11/30	011	28720	118	07	03	ANCINHO C/CABO	ACT	7,98		7,98
5661	1999/11/30	011	28721	118	07	03	ANCINHO C/CABO	ACT	7,98		7,98
5663	2000/08/04	011	28722	118	07	03	SERRA COMPLETA	ACT	4,99		4,99
5664	2000/07/20	011	28723	118	07	03	PÁ BUFALO	ACT	7,98		7,98
5665	2000/07/20	011	28724	118	07	03	PÁ BUFALO	ACT	7,98		7,98
5667	2000/07/20	011	28725	118	07	03	PICARETA	ACT	9,23		9,23
5668	2000/07/20	011	28726	118	07	03	PICARETA	ACT	9,23		9,23
5670	2000/05/09	011	28727	118	07	03	FORQUILHA C/5 DENTES C/CABO	ACT	13,97		13,97
5671	2000/05/09	011	28728	118	07	03	FORQUILHA C/5 DENTES C/CABO	ACT	13,97		13,97
5673	2000/05/09	011	28729	118	07	03	TESOURA RELVA	ACT	26,94		26,94
5674	2000/05/09	011	28730	118	07	03	ENXADA COM CABO	ACT	11,97		11,97
5675	2000/05/09	011	28731	118	07	03	PICARETA 3KG	ACT	8,23		8,23
5676	2000/05/09	011	28732	118	07	03	PICARETA 3KG	ACT	8,23		8,23
5679	2000/05/09	011	28734	118	07	03	PÁ BÚFALO	ACT	8,98		8,98
5690	2000/05/09	011	28744	118	07	03	PÁ BÚFALO	ACT	8,98		8,98
5777	2009/11/02	01	67296	111	02	01	MALA COM FERRAMENTAS	ACT	86,48		86,48
5836	2001/02/20	011	28858	107	08	99	CARRO COM 2 BALDES E ESPREMEDOR POLLIP.	ACT	128,71		128,71
5840	2009/11/02	01	67359	107	08	99	CARRINHO C/ ESPREMEDOR	ACT	65,23		65,23
5841	2009/11/02	01	67360	107	08	99	CARRINHO C/ ESPREMEDOR	ACT	65,23		65,23
5895	2009/11/30	01	67414	107	08	05	TOALHEIRO JOFEL INOX FUTURA	ACT	79,94		79,94
6021	2009/09/15	01	67540	107	08	04	SECADOR MAOS E-88ACS SANIFLOW MEDICLINIS	ACT	323,54		323,54
Total Geral ou a Transportar .....									175.965.949,93	24.016.665,54	199.982.615,47

## FICHA PATRIMONIAL : 5 FERRENTAS E UTENSILIOS

Identificação dos bens							Tipo De Sit.	Valor Patrimonial	Alterações Patrimoniais	Valor Atual
Numero Ordem	Data de Aquisição	Tipo	Nr.Inv.	Cl.	Tipo	Bem				
6367	1999/03/06	011	29365	118	07	03	ESCADOTE C/8 DEGRAUS	ACT	43,40	43,40
6369	1999/08/09	011	29367	118	07	03	ALICATE	ACT	6,88	6,88
6408	1999/06/08	011	29403	118	07	03	MARTELO	ACT	2,99	2,99
6835	1998/05/04	01	6835	107	08	01	ASPIRADOR	ACT	149,64	149,64
7072	2000/07/20	011	30065	118	07	03	ENXADA BELOTA C/ CABO 2,5	ACT	13,22	13,22
7078	2000/07/20	011	30071	118	07	03	ENXADA BELOTA C/ CABO 2,5	ACT	13,22	13,22
7079	2000/07/20	011	30072	118	07	03	ENXADA BELOTA C/ CABO 2,5	ACT	13,22	13,22
7080	2000/07/20	011	30073	118	07	03	ENXADA BELOTA C/ CABO 2,5	ACT	13,22	13,22
9784	2001/04/30	011	32777	107	08	99	CARRO DE LIMPEZA VILED	ACT	159,62	159,62
9959	2001/07/14	01	32952	111	02	01	PICARETA	ACT	11,47	11,47
9960	2001/07/14	01	32953	111	02	01	PÁ	ACT	9,98	9,98
9961	2001/07/14	01	32954	111	02	01	PA	ACT	9,98	9,98
9962	2001/07/14	01	32955	111	02	01	FORQUILHA C/ 5 DENTES	ACT	12,97	12,97
9963	2001/07/08	01	32956	111	02	01	FORQUILHA	ACT	12,97	12,97
9964	2001/07/14	01	32957	111	02	01	APANHADOR DE FOLHAS	ACT	5,99	5,99
9965	2001/07/04	01	32958	111	02	01	APANHADOR DE FOLHAS	ACT	5,99	5,99
9966	2001/07/14	01	32959	111	02	01	APANHADOR DE FOLHAS	ACT	5,99	5,99
9967	2001/07/14	01	32960	111	02	01	APANHADOR DE FOLHAS	ACT	5,99	5,99
9968	2001/07/14	01	32961	111	02	01	APANHADOR DE FOLHAS	ACT	5,99	5,99
9969	2001/07/14	01	32962	111	02	01	FORQUILHA	ACT	12,97	12,97
9970	2001/07/14	01	32963	111	02	01	FORQUILHA	ACT	12,97	12,97
9971	2001/08/03	01	32964	111	02	01	APANHADOR DE FOLHAS	ACT	6,48	6,48
9972	2001/08/03	01	32965	111	02	01	APANHADOR DE FOLHAS	ACT	6,48	6,48
9973	2001/08/03	01	32966	111	02	01	APANHADOR DE FOLHAS	ACT	6,48	6,48
9974	2001/08/03	01	32967	111	02	01	APANHADOR DE FOLHAS	ACT	6,48	6,48
9975	2001/07/01	01	32968	111	02	01	APANHADOR DE FOLHAS	ACT	6,48	6,48
9976	2001/08/03	01	32969	111	02	01	APANHADOR DE FOLHAS	ACT	6,48	6,48
9977	2001/08/03	01	32970	111	02	01	APANHADOR DE FOLHAS	ACT	6,48	6,48
9978	2001/08/03	01	32971	111	02	01	APANHADOR DE FOLHAS	ACT	6,48	6,48
9979	2001/08/03	01	32972	111	02	01	APANHADOR	ACT	6,48	6,48
9980	2001/08/03	01	32973	111	02	01	APANHADOR	ACT	6,48	6,48
9981	2001/08/03	01	32974	111	02	01	FORQUILHA	ACT	12,97	12,97
9982	2001/07/14	01	32975	111	02	01	FORQUILHA	ACT	12,97	12,97
9983	2001/06/16	01	32976	111	02	01	FORQUILHA C/ CABO	ACT	12,97	12,97
9984	2001/06/16	01	32977	111	02	01	FORQUILHA COM CABO	ACT	12,97	12,97
9985	2001/07/14	01	32978	111	02	01	FORQUILHA	ACT	12,97	12,97
9986	2001/06/16	01	32979	111	02	01	FORQUILHA COM CABO	ACT	12,97	12,97
9987	2001/06/16	01	32980	111	02	01	FORQUILHA C/ CABO	ACT	12,97	12,97
10004	2001/07/23	01	32997	111	02	01	CHAVE DE FENDAS	ACT	8,48	8,48
10005	2001/07/23	01	32998	111	02	01	CHAVE DE FENDAS	ACT	8,48	8,48
10012	2001/05/28	01	33005	111	02	01	PICARETA	ACT	7,73	7,73
10013	2001/05/28	01	33006	111	02	01	PICARETA	ACT	7,73	7,73
10014	2001/05/28	01	33007	111	02	01	PICARETA	ACT	7,73	7,73
10030	2001/07/19	01	33023	111	02	99	COLHER 5842 BELLOTA	ACT	10,49	10,49
10031	2001/07/19	01	33024	111	02	99	COLHER BELLOTA	ACT	10,49	10,49
10033	2001/07/14	01	33026	111	02	99	ARRANCA PREGOS	ACT	10,72	10,72
10035	2001/05/28	01	33028	111	02	99	GERADOR	ACT	548,68	548,68
10036	2001/07/14	01	33029	111	02	01	MARRETA C/ CABO	ACT	7,73	7,73
10037	2001/07/14	01	33030	111	02	01	MARRETA C/ CABO	ACT	7,73	7,73
Total Geral ou a Transportar .....								175.967.270,18	24.016.665,54	199.983.935,72

## MAPA DE INVENTÁRIO

Data : 2021/05/03

Ano : 2020

Pagina: 89

6

## FICHA PATRIMONIAL : 5 FERRENTAS E UTENSILIOS

Identificação dos bens							Tipo De Sit.	Valor Patrimonial	Alterações Patrimoniais	Valor Atual	
Numero Ordem	Data de Aquisição	Tipo	Nr.Inv.	Cl.	Tipo	Bem					Descrição
10038	2001/07/14	01	33031	111	02	01	MARTELO	ACT	15,96		15,96
10041	2001/07/23	01	33034	111	02	99	TESOURA JARDIM	ACT	24,19		24,19
10044	2001/07/23	01	33037	111	02	99	TESOURA JARDIM	ACT	24,19		24,19
10045	2001/03/20	01	33038	111	02	99	QUADRO OBRAS EQUIPADO	ACT	350,16		350,16
10064	2000/06/15	01	33057	111	02	99	ALICATE	ACT	21,95		21,95
10065	2001/02/22	01	33058	111	02	01	*GAMELA P/ OLEO	ACT	7,23		7,23
10240	2001/04/05	01	33233	111	02	01	CHAVE INGLESA	ACT	19,25		19,25
10241	2001/04/05	01	33234	111	02	01	CHAVE DE FENDAS	ACT	5,49		5,49
10242	2001/04/05	01	33235	111	02	01	CHAVE DE BOCAS ACESA 21/23	ACT	8,48		8,48
10245	2001/03/22	01	33238	111	02	02	BROCA DE AÇO	ACT	9,23		9,23
10406	2000/08/24	011	33399	111	02	01	NAVALHA DE CORTE	ACT	6,73		6,73
10407	1999/09/29	011	33400	111	02	01	CHAVE INGLESA	ACT	18,71		18,71
10408	2000/03/22	011	33401	111	02	01	MEDIDOR DE TERRAS DIGITAL 4105	ACT	343,15		343,15
10423	1997/05/14	011	33416	107	08	99	CARRO C/2 BALDES E ESPREMEDOR - LIMPEZA INTERNA	ACT	131,13		131,13
10425	2001/02/09	011	33418	107	08	01	ASPIRADOR NUMATIC INDUSTRIAL NUD-452 - LIMPEZA INTERNA	ACT	571,62		571,62
10426	2001/03/21	011	33419	107	08	99	ESCADOTE ALUMÍNIO 1,25 - LIMPEZA INTERNA	ACT	29,93		29,93
10443	2001/03/14	01	33436	111	02	01	APANHA FOLHAS	ACT	6,48		6,48
10444	2001/03/14	01	33437	111	02	01	APANHA FOLHAS	ACT	6,48		6,48
10445	2001/03/14	01	33438	111	02	01	APANHA FOLHAS	ACT	6,48		6,48
10446	2001/03/14	01	33439	111	02	01	APANHA FOLHAS	ACT	6,48		6,48
10447	2001/03/14	01	33440	111	02	01	APANHA FOLHAS	ACT	6,48		6,48
10448	2001/03/14	01	33441	111	02	01	APANHA FOLHAS	ACT	6,48		6,48
10449	2001/03/14	01	33442	111	02	01	PÁ	ACT	9,98		9,98
10450	2001/03/14	01	33443	111	02	01	PÁ	ACT	9,98		9,98
10451	2001/03/14	01	33444	111	02	01	PÁ	ACT	9,98		9,98
10452	2001/03/14	01	33445	111	02	01	PÁ	ACT	9,98		9,98
10460	2001/03/14	01	33453	111	02	01	PÁ BUFALO	ACT	8,98		8,98
10462	2001/03/14	01	33455	111	02	01	PÁ BUFALO	ACT	8,98		8,98
10619	2001/03/14	01	33612	111	02	01	MARTELO C/ CABO	ACT	13,77		13,77
10620	2001/03/14	01	33613	111	02	01	PICARETA C/ CABO	ACT	9,48		9,48
10621	2001/04/05	01	33614	111	02	01	BERBEQUIM GBH	ACT	279,33		279,33
10622	2001/04/05	01	33615	111	02	99	BUCHA 13	ACT	19,45		19,45
10623	2001/04/05	01	33616	111	02	99	ADAPTADOR	ACT	15,46		15,46
10624	2001/04/11	01	33617	111	02	99	BROCA SDS 16	ACT	9,23		9,23
10625	2001/04/05	01	33618	111	02	99	BROCA SDS 14	ACT	5,84		5,84
10626	2001/04/11	01	33619	111	02	99	BROCA 12	ACT	5,49		5,49
10627	2001/04/05	01	33620	111	02	99	BROCA 10	ACT	5,24		5,24
10628	2001/04/05	01	33621	111	02	99	BROCA SDS 8	ACT	4,49		4,49
10629	2001/04/11	01	33622	111	02	99	BROCA SDS 7	ACT	3,49		3,49
10630	2001/04/05	01	33623	111	02	99	BROCA PIRANHA	ACT	1,65		1,65
10635	2000/12/16	011	33628	111	02	01	JOGO CHAVES SEXTAVADO	ACT	12,47		12,47
10636	2000/12/16	011	33629	111	02	01	JOGO CHAVES BOCAS	ACT	99,76		99,76
10637	2000/12/16	011	33630	111	02	01	JOGO CHAVES FENDAS	ACT	33,42		33,42
10638	2000/12/16	011	33631	111	02	01	CHAVE CANOS	ACT	21,95		21,95
10639	2000/12/16	011	33632	111	02	01	CHAVE INGLESA	ACT	23,19		23,19
10640	2000/12/16	011	33633	111	02	01	ALICATE UNIVERSAL	ACT	32,77		32,77
10641	2000/12/16	011	33634	111	02	01	ALICATE CORTE	ACT	23,79		23,79
10643	2000/12/16	011	33636	111	02	01	ALICATE DESCASCAR	ACT	27,18		27,18
11233	1997/05/19	01	34226	107	08	99	CARRO C/ 2 BALDES E ESPREMEDOR	ACT	131,13		131,13
Total Geral ou a Transportar .....									175.969.732,92	24.016.665,54	199.986.398,46

## FICHA PATRIMONIAL : 5 FERRENTAS E UTENSILIOS

Identificação dos bens							Tipo De Sit.	Valor Patrimonial	Alterações Patrimoniais	Valor Atual	
Numero Ordem	Data de Aquisição	Tipo	Nr.Inv.	Cl.	Tipo	Bem					Descrição
11995	2001/08/27	01	34988	111	02	01	PA BUFALO	ACT	9,98		9,98
11996	2001/08/17	01	34989	111	02	01	MAÇARICO	ACT	24,11		24,11
11997	2001/08/21	01	34990	111	02	02	MAQUINA CORTAR TS 60	ACT	169,59		169,59
11998	2001/06/26	01	34991	109	03	06	EQUIPAMENTO DE REGA	ACT	2.035,98		2.035,98
11999	2003/02/14	01	34992	106	02	21	FOGÃO (MINIATURA)	ACT	106,59		106,59
12000	2003/02/14	01	34993	106	02	21	BANCA (MINIATURA)	ACT	106,59		106,59
12001	2003/02/14	01	34994	106	02	21	LOUCEIRO COM GAVETAS (MINIATURA)	ACT	118,43		118,43
12002	2003/02/14	01	34995	106	02	21	MAQUINA DE LAVAR LOUÇA(MINIATURA)	ACT	106,59		106,59
12003	2003/02/14	01	34996	106	02	21	FRIGORIFICO (MINIATURA)	ACT	106,59		106,59
12004	2003/02/14	01	34997	106	02	21	MESA REDONDA C/ 65cm	ACT	71,06		71,06
12005	2003/02/14	01	34998	106	02	21	CADEIRA (MINIATURA)	ACT	23,67		23,67
12006	2003/02/14	01	34999	106	02	21	CADEIRA (MINIATURA)	ACT	23,67		23,67
12007	2003/02/14	01	35000	106	02	21	CADEIRA (MINIATURA)	ACT	23,67		23,67
12008	2003/02/14	01	35001	106	02	21	CADEIRA (MINIATURA)	ACT	23,67		23,67
12009	2003/02/14	01	35002	106	02	21	ROUPEIRO	ACT	112,50		112,50
12010	2003/02/14	01	35003	106	02	21	COMODA	ACT	106,59		106,59
12011	2003/02/14	01	35004	106	02	21	CAMA	ACT	88,82		88,82
12012	2003/02/14	01	35005	106	02	21	MESINHA CABECEIRA	ACT	41,45		41,45
12013	2003/02/14	01	35006	106	02	21	BANCO DE ENCOSTO	ACT	94,74		94,74
12014	2003/02/14	01	35007	106	02	21	BANCO DE ENCOSTO	ACT	94,74		94,74
12015	2003/02/14	01	35008	106	02	21	BANCO DE ENCOSTO	ACT	94,74		94,74
12016	2003/02/14	01	35009	106	02	21	BANCO DE ENCOSTO	ACT	94,74		94,74
12017	2003/02/14	01	35010	106	02	21	BANCO DE ENCOSTO	ACT	94,74		94,74
12018	2003/02/14	01	35011	106	02	21	CERCA DE MADEIRA C/2,00m	ACT	71,06		71,06
12019	2003/02/14	01	35012	106	02	21	CERCA DE MADEIRA C/2,00m	ACT	71,06		71,06
12020	2003/02/14	01	35013	106	02	21	CERCA DE MADEIRA C/2,00m	ACT	71,06		71,06
12021	2003/02/14	01	35014	106	02	21	CERCA DE MADEIRA C/2,00m	ACT	71,06		71,06
12022	2003/02/14	01	35015	106	02	21	CERCA DE MADEIRA C/2,00m	ACT	71,06		71,06
12023	2003/02/14	01	35016	106	02	21	TEATRO FANTOCHES	ACT	112,51		112,51
12024	2003/02/14	01	35017	106	02	21	CAVALETE PARA PINTURA	ACT	112,51		112,51
12025	2003/02/14	01	35018	106	02	21	CAIXA PARA ARRUMOS C/ RODIZIOS	ACT	41,45		41,45
12026	2003/02/14	01	35019	106	02	21	CAIXA PARA ARRUMOS C/ RODIZIOS	ACT	41,45		41,45
12027	2003/02/14	01	35020	106	02	21	CAIXA PARA ARRUMOS C/ RODIZIOS	ACT	41,45		41,45
12028	2003/02/14	01	35021	106	02	21	CAIXA PARA ARRUMOS C/ RODIZIOS	ACT	41,45		41,45
12029	2003/02/14	01	35022	106	02	21	CAIXA PARA CAPAS	ABA	88,82		88,82
12030	2003/02/14	01	35023	106	02	21	BENGALEIRO	ACT	100,67		100,67
12031	2003/02/14	01	35024	106	02	21	SOFÁ GRANDE	ACT	88,82		88,82
12032	2003/02/14	01	35025	106	02	21	SOFÁ PEQUENO	ACT	59,21		59,21
12033	2003/02/14	01	35026	106	02	21	SOFÁ PEQUENO	ACT	59,21		59,21
12034	2003/02/14	01	35027	106	02	21	ESTANTE EM MADEIRA (1.25x1.00)	ACT	204,81		204,81
12035	2003/02/14	01	35028	106	02	21	ESTANTE EM MADEIRA (1.25x1.00)	ACT	200,80		200,80
12036	2003/02/14	01	35029	106	02	21	EXPOSITOR DUPL0 C/ RODIZIOS	ACT	130,27		130,27
12037	2003/02/14	01	35030	106	02	21	ARCA	ACT	100,67		100,67
12038	2003/02/14	01	35031	106	02	21	SUPORTE COM 25 CAVIDES	ACT	100,66		100,66
12039	2003/02/14	01	35032	106	02	21	ESPELHO (1.20x60)	ACT	81,47		81,47
12040	2003/02/14	01	35033	106	02	21	ESPELHO (1,20x60)	ACT	81,47		81,47
12041	2002/05/28	01	35034	112	03	03	SINAL DE TRÂNSITO "LIMITE 40KM/H" COM TUBO GALVANIZADO	ACT	31,96		31,96
12042	2002/05/28	01	35035	112	03	03	SINAL DE TRÂNSITO "LIMITE 40KM/H" COM TUBO GALVANIZADO	ACT	31,96		31,96
12043	2002/05/28	01	35036	112	03	03	SINAL DE TRÂNSITO "ATENÇÃO ESCOLA" COM TUBO GALVANIZADO	ACT	48,33		48,33
Total Geral ou a Transportar .....									175.975.661,42	24.016.665,54	199.992.326,96

## MAPA DE INVENTÁRIO

Data : 2021/05/03

Ano : 2020

Pagina: 89

8

## FICHA PATRIMONIAL : 5 FERRENTAS E UTENSILIOS

Identificação dos bens							Tipo De Sit.	Valor Patrimonial	Alterações Patrimoniais	Valor Atual	
Numero Ordem	Data de Aquisição	Tipo	Nr.Inv.	Cl.	Tipo	Ben					Descrição
12044	2002/05/28	01	35037	112	03	03	SINAL DE TRÂNSITO "ATENÇÃO ESCOLA" COM TUBO GALVANIZADO	ACT	48,32		48,32
12045	2002/05/28	01	35038	112	03	03	SINAL DE TRÂNSITO "ATENÇÃO ESCOLA" COM TUBO GALVANIZADO	ACT	48,34		48,34
12046	2002/05/28	01	35039	112	03	03	SINAL DE TRÂNSITO "ATENÇÃO ESCOLA" COM TUBO GALVANIZADO	ACT	48,33		48,33
12047	2002/05/31	01	35040	112	03	03	SINAL DE TRÂNSITO "ATENÇÃO ESCOLA" COM TUBO GALVANIZADO	ACT	48,34		48,34
12048	2002/05/31	01	35041	112	03	03	SINAL DE TRÂNSITO "ATENÇÃO ESCOLA" COM TUBO GALVANIZADO	ACT	48,33		48,33
12049	2002/05/31	01	35042	112	03	03	SINAL DE TRÂNSITO "ATENÇÃO ESCOLA" COM TUBO GALVANIZADO	ACT	48,34		48,34
12050	2002/05/31	01	35043	112	03	03	SINAL DE TRÂNSITO "LOMBA" COM TUBO GALVANIZADO	ACT	31,97		31,97
12051	2002/05/31	01	35044	112	03	03	SINAL DE TRÂNSITO "LOMBA" COM TUBO GALVANIZADO	ACT	31,97		31,97
12052	2002/05/31	01	35045	112	03	03	SINAL DE TRÂNSITO "LOMBA" COM TUBO GALVANIZADO	ACT	31,97		31,97
12053	2002/05/31	01	35046	112	03	03	SINAL DE TRÂNSITO "LOMBA" COM TUBO GALVANIZADO	ACT	31,97		31,97
12054	2002/05/31	01	35047	112	03	03	SINAL DE TRÂNSITO "LOMBA" COM TUBO GALVANIZADO	ACT	31,97		31,97
12055	2002/05/31	01	35048	112	03	03	SINAL DE TRÂNSITO "LOMBA" COM TUBO GALVANIZADO	ACT	31,97		31,97
12056	2002/05/31	01	35049	112	03	03	SINAL DE TRÂNSITO "LIMITE 30KM/H" COM TUBO GALVANIZADO	ACT	31,97		31,97
12057	2002/05/31	01	35050	112	03	03	SINAL DE TRÂNSITO "LIMITE 30KM/H" COM TUBO GALVANIZADO	ACT	31,97		31,97
12058	2002/05/31	01	35051	112	03	03	SINAL DE TRÂNSITO "LIMITE 30KM/H" COM TUBO GALVANIZADO	ACT	31,97		31,97
12059	2002/05/31	01	35052	112	03	03	SINAL DE TRÂNSITO "LIMITE 30KM/H" COM TUBO GALVANIZADO	ACT	31,97		31,97
12060	2002/05/31	01	35053	112	03	03	SINAL DE TRÂNSITO "LIMITE 30KM/H" COM TUBO GALVANIZADO	ACT	31,97		31,97
12061	2002/05/31	01	35054	112	03	03	SINAL DE TRÂNSITO "LIMITE 30KM/H" COM TUBO GALVANIZADO	ACT	31,97		31,97
12062	2002/05/31	01	35055	112	03	03	SINAL DE TRÂNSITO "ATENÇÃO ESCOLA" COM TUBO GALVANIZADO	ACT	48,34		48,34
12063	2002/05/24	01	35056	112	03	03	SINAL DE TRÂNSITO "ATENÇÃO ESCOLA" COM TUBO GALVANIZADO	ACT	48,34		48,34
12064	2002/05/24	01	35057	112	03	03	SINAL DE TRÂNSITO "LIMITE 30KM/H" COM TUBO GALVANIZADO	ACT	15,60		15,60
12065	2002/05/24	01	35058	112	03	03	SINAL DE TRÂNSITO "LIMITE 30KM/H" COM TUBO GALVANIZADO	ACT	15,60		15,60
12073	2002/06/04	01	35066	112	03	03	SINAL DE TRÂNSITO "ATENÇÃO ESCOLA" COM TUBO GALVANIZADO	ACT	48,34		48,34
12074	2002/06/04	01	35067	112	03	03	SINAL DE TRÂNSITO "ATENÇÃO ESCOLA" COM TUBO GALVANIZADO	ACT	48,34		48,34
12075	2002/06/04	01	35068	112	03	03	SINAL DE TRÂNSITO "LIMITE 30KM/H" COM TUBO GALVANIZADO	ACT	19,21		19,21
12076	2002/06/04	01	35069	112	03	03	SINAL DE TRÂNSITO "LIMITE 30KM/H" COM TUBO GALVANIZADO	ACT	19,21		19,21
12077	2002/06/04	01	35070	112	03	03	SINAL DE TRÂNSITO "PARQUE PRIVATIVO DA ESCOLA" COM TUBO GALVANIZADO	ACT	34,88		34,88
12078	2002/06/04	01	35071	112	03	03	SINAL DE TRÂNSITO "PARQUE PRIVATIVO DA ESCOLA" COM TUBO GALVANIZADO	ACT	34,88		34,88
12079	2003/02/24	01	35072	107	06	02	ARMÁRIO DE CONSERVAÇÃO "FRIEL"	ACT	1.356,97		1.356,97
12080	2003/02/24	01	35073	107	06	05	LAVADOURO DUPLA / PORTA	ACT	1.174,96		1.174,96
12081	2003/02/24	01	35074	107	06	04	MAQUINA DE LAVAR PRATOS "DIHR"	ACT	1.273,59		1.273,59
12082	2003/02/24	01	35075	107	06	05	LAVADOURO SIMPLES	ACT	566,32		566,32
12083	2003/02/24	01	35076	107	06	03	VENTILADOR COBERTURA	ACT	663,19		663,19
12084	2003/02/24	01	35077	107	06	99	REGULADOR COMPUTADOR"SaP"	ACT	141,78		141,78
12085	2003/02/24	01	35078	107	02	05	BANCADA DE APOIO C/ REBAIXO	ACT	274,67		274,67
12086	2003/02/24	01	35079	107	06	03	FRITADEIRA BANCADA "FAINOX"	ACT	370,70		370,70
12087	2003/02/24	01	35080	107	06	03	CEPO DE CORTE	ACT	356,76		356,76
12088	2003/02/24	01	35081	107	06	05	MESA DE APOIO CENTRAL	ACT	383,97		383,97
12100	2003/02/14	01	35093	106	02	21	EXPOSITOR DUPLA C/ RODIZIOS	ACT	130,27		130,27
12101	2001/06/26	01	35094	109	03	06	EQUIPAMENTO DE REGA (ROT.REFOIOS)	ACT	386,19		386,19
12102	2001/08/21	01	35095	109	03	06	PROGRAM. PILHAS 2V PG 2002-8052 (SIST. REGA ROT. REFOIOS)	ACT	111,87		111,87
12118	2003/01/29	01	35111	106	02	99	ARMARIO CONTABILIDADE (1,60x95x39)	ACT	130,40		130,40
12121	2000/06/28	01	35114	111	02	99	MOTORÇOÇADORA	ACT	349,16	142,49	491,65
12122	2000/06/28	01	35115	111	02	99	MOTORÇOÇADORA	ACT	349,16	63,85	413,01
12123	2000/07/12	01	35116	111	02	01	PÁ BUFALO	ACT	7,48		7,48
12124	2000/07/12	01	35117	111	02	01	PÁ BUFALO	ACT	7,48		7,48
Total Geral ou a Transportar .....									175.984.702,72	24.016.871,88	200.001.574,60



## FICHA PATRIMONIAL : 5 FERRENTAS E UTENSILIOS

Identificação dos bens							Tipo De Sit.	Valor Patrimonial	Alterações Patrimoniais	Valor Atual	
Numero Ordem	Data de Aquisição	Tipo	Nr.Inv.	Cl.	Tipo	Bem					Descrição
12125	2000/07/12	01	35118	111	02	01	PÁ BUFALO	ACT	7,48	7,48	
12126	2000/07/12	01	35119	111	02	01	FORQUILHA C/ CABO	ACT	9,98	9,98	
12127	2000/07/12	01	35120	111	02	01	FORQUILHA C/ CABO	ACT	9,98	9,98	
12128	2001/10/01	01	35121	111	02	99	MOTORÇADORA KOMATSU	ACT	586,59	586,59	
12142	2001/08/27	01	35135	111	02	01	MARTELO DE PREDREIRO	ACT	16,96	16,96	
12143	2001/08/27	01	35136	111	02	01	MACETA	ACT	12,97	12,97	
12144	2001/08/27	01	35137	111	02	01	COLHER DE TROLHA	ACT	10,97	10,97	
12145	2001/08/27	01	35138	111	02	01	CHAVE CANOS	ACT	15,46	15,46	
12146	2001/08/27	01	35139	111	02	01	CHAVE TUBOS	ACT	9,23	9,23	
12147	2001/08/27	01	35140	111	02	01	CHAVE TUBOS	ACT	9,23	9,23	
12148	2001/03/14	01	35141	111	02	01	MARTELO BELOTA	ACT	17,21	17,21	
12149	2001/03/14	01	35142	111	02	01	MARTELO BELOTA	ACT	17,21	17,21	
12150	2001/03/14	01	35143	111	02	01	ARRANCA PREGOS	ACT	10,48	10,48	
12151	2001/01/31	01	35144	111	02	01	COLHER DE TROLHA	ACT	11,47	11,47	
12152	2001/01/31	01	35145	111	02	01	COLHER DE TROLHA	ACT	11,47	11,47	
12153	2001/01/31	01	35146	111	02	01	MARTELO	ACT	15,96	15,96	
12154	2001/01/31	01	35147	111	02	01	TESOURA	ACT	5,99	5,99	
12155	2001/02/07	01	35148	111	02	01	ALICATE 134-250	ACT	21,95	21,95	
12156	2001/01/31	01	35149	111	02	01	CHAVE INGLESA	ACT	14,47	14,47	
12157	2001/01/31	01	35150	111	02	01	CHAVE CANOS	ACT	9,73	9,73	
12158	2001/01/31	01	35151	111	02	01	CHAVE DE FENDAS	ACT	5,74	5,74	
12159	2001/01/31	01	35152	111	02	01	CHAVE DE FENDAS	ACT	5,74	5,74	
12160	2001/01/31	01	35153	111	02	01	CHAVE DE FENDAS	ACT	5,74	5,74	
12161	2001/01/31	01	35154	111	02	01	MACETA BELOTA	ACT	15,96	15,96	
12162	2001/01/31	01	35155	111	02	01	CHAVE BOCA 27/89	ACT	15,66	15,66	
12163	2001/03/24	01	35156	111	02	01	PÁ	ACT	7,48	7,48	
12165	2001/08/27	01	35158	111	02	99	CORRENTE C/ CADEADO	ACT	28,68	28,68	
12166	2001/08/27	01	35159	109	03	06	TESOURA DE PODA	ACT	14,96	14,96	
12167	2001/08/27	01	35160	111	02	01	APANHA FOLHAS	ACT	6,48	6,48	
12168	2001/08/27	01	35161	111	02	01	APANHA FOLHAS	ACT	6,48	6,48	
12169	2001/08/27	01	35162	111	02	01	APANHA FOLHAS	ACT	6,48	6,48	
12170	2001/08/27	01	35163	111	02	01	APANHA FOLHAS	ACT	6,48	6,48	
12171	2001/08/27	01	35164	111	02	01	APANHA FOLHAS	ACT	6,48	6,48	
12172	2001/08/27	01	35165	111	02	01	APANHA FOLHAS	ACT	6,48	6,48	
12173	2001/08/27	01	35166	111	02	01	APANHA FOLHAS	ACT	6,48	6,48	
12174	2001/08/27	01	35167	111	02	01	APANHA FOLHAS	ACT	6,48	6,48	
12175	2001/08/27	01	35168	111	02	01	PÁ BUFALO	ACT	9,98	9,98	
12176	2001/08/27	01	35169	111	02	01	PÁ BUFALO	ACT	9,98	9,98	
12177	2001/08/27	01	35170	111	02	01	PICARETA C/ CABO	ACT	8,23	8,23	
12178	2001/08/27	01	35171	111	02	01	PICARETA C/ CABO	ACT	8,23	8,23	
12182	2001/09/08	011	35175	111	02	99	PÁ	ACT	9,73	9,73	
12322	2001/09/28	01	35315	107	08	99	PROTECTOR AUTOMÁTICO DE GUARDA CHUVAS	ACT	671,13	671,13	
13613	1995/02/02	01	13613	107	08	01	ASPIRADOR	ACT	134,68	134,68	
15452	1997/08/26	01	15452	107	08	02	BALDE DO LIXO COM TAMPA	ACT	21,95	21,95	
15453	1997/08/26	01	15453	107	08	02	BALDE DO LIXO COM TAMPA	ACT	21,95	21,95	
16031	1999/06/07	01	16031	107	08	01	ASPIRADOR	ACT	72,33	72,33	
19316	1998/01/19	011	19316	107	08	02	BALDE DO LIXO GRANDE - CINZA	ACT	7,88	7,88	
19761	1993/03/04	01	19761	118	07	03	MARTELO	ACT	4,39	4,39	
22143	1998/04/27	011	22143	107	08	01	ASPIRADOR	ACT	381,58	381,58	
Total Geral ou a Transportar .....									175.987.041,35	24.016.871,88	200.003.913,23

## FICHA PATRIMONIAL : 5 FERRENTAS E UTENSILIOS

Identificação dos bens							Tipo De Sit.	Valor Patrimonial	Alterações Patrimoniais	Valor Atual
Numero Ordem	Data de Aquisição	Tipo	Nr.Inv.	Cl.	Tipo	Bem				
22144	1996/12/03	011	22144	107	08	99	MÁQUINA A VAPOR	ACT	917,79	917,79

## FICHA PATRIMONIAL : 6 EQUIPAMENTO ADMINISTRATIVO

Identificação dos bens							Tipo De Sit.	Valor Patrimonial	Alterações Patrimoniais	Valor Atual	
Numero Ordem	Data de Aquisição	Tipo	Nr.Inv.	Cl.	Tipo	Bem					Descrição
1	1998/06/07	01	1	103	01	12	SECRETARIA TAMPO CASTANHO C/4 GAVETAS	ABA	283,63	283,63	
3	1997/07/22	01	3	103	01	05	CADEIRA ALMOFADADA COM RODAS	ACT	115,90	115,90	
7	1997/07/22	01	7	103	01	05	CADEIRA ALMOFADADA COM RODAS	ACT	115,90	115,90	
9	2004/02/25	01	43205	103	02	03	DATADOR/NUMERADOR	ACT	475,94	475,94	
10	1998/07/15	01	10	103	01	17	BENGALEIRO C/8 CABIDES	ACT	52,52	52,52	
18	2004/03/29	01	43214	103	02	04	CALCULADORA	ACT	31,30	31,30	
35	2006/05/11	01	50152	103	02	01	AGRAFADOR	ACT	29,64	29,64	
35	2008/03/13	01	56380	103	03	03	GUILHOTINA	ACT	71,65	71,65	
38	2018/02/26	01	91096	103	01	04	BLOCO RODADO com 3 gavetas tampo laminado faixa metálico cinza e estrutura cinza	ACT	167,04	167,04	
40	1997/04/28	01	40	103	01	01	ARMÁRIO CINZA C/ PORTAS DE CORRER	ACT	416,69	416,69	
42	1992/07/30	01	42	103	01	10	MESA P/ MÁQUINA C/GAVETA E PARTE EXTENSÍVEL	ACT	87,67	87,67	
42	2015/05/05	01	82093	103	02	11	MÁQUINA DE PLASTIFICAR/ENCARDENADORA FUNDSTON3000 SN:5601312015789	ACT	132,30	132,30	
43	2011/03/07	01	70080	103	01	05	CADEIRA GIRATÓRIA CA 02	ACT	97,28	97,28	
46	1992/07/20	01	46	103	01	12	SECRETÁRIA TAMPO CASTANHO C/6 GAVETAS	ACT	207,72	207,72	
47	1992/07/20	01	47	103	01	12	SECRETÁRIA TAMPO CASTANHO C/6 GAVETAS	ACT	207,72	207,72	
48	1992/07/20	01	48	103	01	12	SECRETÁRIA TAMPO CASTANHO C/6 GAVETAS	ACT	207,72	207,72	
48	2007/07/02	01	52073	103	01	05	CADEIRA GIRATORIA	ACT	83,82	83,82	
49	1998/06/07	01	49	103	01	12	SECRETÁRIA TAMPO CASTANHO C/6 GAVETAS	ACT	207,72	207,72	
50	1995/11/24	01	50	103	01	12	SECRETÁRIA CASTANHA C/6 GAVETAS	ACT	594,68	594,68	
52	1995/02/07	01	52	103	02	01	AGRAFADOR	ACT	9,13	9,13	
53	1997/09/09	01	53	103	02	01	AGRAFADOR	ACT	6,86	6,86	
54	1998/10/15	01	54	103	02	01	AGRAFADOR	ACT	5,24	5,24	
54	2007/07/02	01	52079	103	01	05	CADEIRA GIRATORIA	ACT	83,82	83,82	
56	2020/01/07	01	96147				ESTANTE DUPLA com seis niveis de prateleiras 6820x600x2100	ACT	717,41	717,41	
57	2020/01/07	01	96148				ESTANTE DUPLA com seis niveis de prateleiras 6820x600x2100	ACT	717,41	717,41	
58	1997/06/11	01	58	103	01	14	RECIPIENTES PARA GUARDA CHUVAS	ACT	8,98	8,98	
58	2020/01/07	01	96149				ESTANTE DUPLA com seis niveis de prateleiras 6820x600x2100	ACT	717,41	717,41	
59	1995/03/15	01	59	103	01	06	COFRE	ACT	17,46	17,46	
59	2020/01/07	01	96150				ESTANTE DUPLA com seis niveis de prateleiras 6820x600x2100	ACT	717,41	717,41	
60	2020/01/07	01	96151				ESTANTE DUPLA com seis niveis de prateleiras 6820x600x2100	ACT	717,41	717,41	
61	1995/04/29	01	61	103	01	99	CESTO PARA PAPEIS	ACT	2,59	2,59	
61	2020/01/07	01	96152				ESTANTE DUPLA com seis niveis de prateleiras 6820x600x2100	ACT	717,41	717,41	
Total Geral ou a Transportar .....									175.995.984,52	24.016.871,88	200.012.856,40

## MAPA DE INVENTÁRIO

## FICHA PATRIMONIAL : 6 EQUIPAMENTO ADMINISTRATIVO

Identificação dos bens							Tipo De Sit.	Valor Patrimonial	Alterações Patrimoniais	Valor Atual	
Numero Ordem	Data de Aquisição	Tipo	Nr.Inv.	Cl.	Tipo	Bem					Descrição
62	1998/01/31	01	62	103	01	99	CESTO PARA PAPEIS	ACT	3,14		3,14
62	2005/01/28	01	45375	103	01	12	SECRETARIA COM TAMPO COMPACTO 1600X1200 ESQUERDO E BLOCO ALTO 800 COM 4 GAVETAS (Dra Carolina)	ACT	557,79		557,79
62	2007/06/04	01	52087	103	01	17	BENGALERO CINZA (ENG. EVA)	ACT	88,01		88,01
62	2020/01/07	01	96153				ESTANTE DUPLA com seis niveis de prateleiras 6820x600x2100	ACT	717,41		717,41
63	2005/01/27	01	45376	103	02	08	FURADOR GRANDE	ACT	37,76		37,76
63	2020/01/07	01	96154				ESTANTE DUPLA com seis niveis de prateleiras 6820x600x2100	ACT	717,41		717,41
64	2005/04/08	01	45377	103	01	12	SECRETARIA RECTA COM 1600X800 E BLOCO RODADO DE 600 COM 3 GAVETAS	ACT	346,97		346,97
64	2020/01/07	01	96155				ESTANTE DUPLA com seis niveis de prateleiras 6820x600x2100	ACT	717,41		717,41
65	2005/04/08	01	45378	103	01	01	ARMARIO ESTANTE COM 1200X1980 E 4 PRATELEIRAS	ACT	317,80		317,80
65	2020/01/07	01	96156				ESTANTE DUPLA com seis niveis de prateleiras 6820x600x2100	ACT	717,41		717,41
66	2020/02/04	01	96157				CADEIRA DE SECRETARIA c/alta c/ braços	ACT	143,79		143,79
67	2011/03/01	01	70104	107	01	06	BENGALERO C/ BASE EM MARMORE	ACT	99,73		99,73
67	2020/04/27	01	96158				CADEIRA SECRETARIA 7000 c/alta, c/braços mecanismo fixo, revestido a tecido S09	ACT	132,84		132,84
68	2020/04/27	01	96159				CADEIRA SECRETARIA 7000 c/alta, c/braços mecanismo fixo, revestido a tecido S09	ACT	132,84		132,84
69	2020/04/27	01	96160				CADEIRA SECRETARIA 7000 c/alta, c/braços mecanismo fixo, revestido a tecido S09	ACT	132,84		132,84
70	2020/04/27	01	96161				CADEIRA SECRETARIA 7000 c/alta, c/braços mecanismo fixo, revestido a tecido S09	ACT	132,84		132,84
71	1998/01/31	01	71	103	01	99	CESTO PARA PAPEIS	ACT	3,14		3,14
71	2020/05/18	01	96162				CADEIRA sec.costa em rede c/apoio lombar-apoio de cabeça-mec.sync.-braços regul,-rev S10	ACT	346,86		346,86
72	1998/01/31	01	72	103	01	99	CESTO PARA PAPEIS	ACT	3,14		3,14
72	2020/05/18	01	96163				CADEIRA SECRETARIA 7000 c/alta, c/braços, mecanismo fixo, revestida a tecido S09	ACT	132,84		132,84
73	1998/01/31	01	73	103	01	99	CESTO PARA PAPEIS	ACT	3,14		3,14
73	2020/05/18	01	96164				MESA reunião semi-oval 2000x1000-tempo laminado cinza estrutura metálica cinza	ACT	282,90		282,90
74	1992/04/30	01	74	103	02	99	SUPORTE PARA CARIMBOS	ACT	6,36		6,36
75	1998/01/26	01	75	103	01	17	BENGALERO	ACT	50,07		50,07
75	2006/04/05	01	50192	103	03	99	VIDEOPROJECTOR LIESEFANG DV 560	ACT	6.000,19		6.000,19
75	2020/01/13	01	96166				DISCO KINGSTON SSD 240GB A400 SATA3+adaptador para 3.5	ACT	46,47		46,47
76	1998/06/27	01	76	103	01	19	PRATELEIRA DE BALCAO	ACT	135,80		135,80
76	2006/04/05	01	50193	103	03	99	SUPORTE DE PAREDE PROJECTOR WL	ACT	1.127,23		1.127,23
76	2020/01/13	01	96167				DISCO KINGSTON SSD 240GB A400 SATA3+adaptador para 3.5	ACT	46,47		46,47
77	1998/06/27	01	77	103	01	19	PRATELEIRA DE BALCAO	ACT	135,80		135,80
77	2020/01/13	01	96168				DISCO KINGSTON SSD 240GB A400 SATA3+adaptador para 3.5	ACT	46,47		46,47
78	1998/06/27	01	78	103	01	19	PRATELEIRA DE BALCAO	ACT	135,80		135,80
78	2020/01/13	01	96169				DISCO KINGSTON SSD 240GB A400 SATA3+adaptador para 3.5	ACT	46,47		46,47
79	1997/05/05	01	79	103	01	99	PAINEL FRONTAL	ACT	32,92		32,92
79	2005/01/19	01	45392	103	02	08	FURAGOR GRANDE	ACT	42,23		42,23
79	2020/01/13	01	96170				DISCO KINGSTON SSD 240GB A400 SATA3+adaptador para 3.5	ACT	46,47		46,47
Total Geral ou a Transportar .....									176.009.651,28	24.016.871,88	200.026.523,16

## MAPA DE INVENTÁRIO

## FICHA PATRIMONIAL : 6 EQUIPAMENTO ADMINISTRATIVO

Identificação dos bens							Tipo De Sit.	Valor Patrimonial	Alterações Patrimoniais	Valor Atual	
Numero Ordem	Data de Aquisição	Tipo	Nr.Inv.	Cl.	Tipo	Bem					Descrição
80	1998/06/27	01	80	103	01	12	SECRETARIA	ACT	207,12		207,12
81	1997/05/05	01	81	103	01	99	PAINEL FRONTAL	ACT	32,92		32,92
82	1997/05/05	01	82	103	01	99	PAINEL FRONTAL	ACT	32,92		32,92
83	1997/05/05	01	83	103	01	99	PAINEL FRONTAL	ACT	32,92		32,92
84	1997/05/05	01	84	103	01	99	PAINEL FRONTAL	ACT	32,92		32,92
85	1998/06/27	01	85	103	01	12	SECRETARIA	ACT	207,12		207,12
86	1998/06/27	01	86	103	01	12	SECRETARIA	ACT	207,12		207,12
87	1998/06/27	01	87	103	01	12	SECRETARIA	ACT	207,12		207,12
87	2005/04/12	01	45400	103	01	99	PAINEL EXPOSITOR EM CHAPA DE ZINCO 16 COM 122X180 +40 DE PE COM ACRILICO DE 30M	ACT	128,78		128,78
88	1998/06/27	01	88	103	01	12	SECRETARIA	ACT	207,12		207,12
88	2005/04/12	01	45401	103	01	99	PAINEL EXPOSITOR EM CHAPA DE ZINCO 16 COM 122X180 +40 DE PE COM ACRILICO DE 30M	ACT	128,78		128,78
89	1997/05/05	01	89	103	01	12	SECRETARIA (EM L)	ACT	428,59		428,59
89	2005/04/12	01	45402	103	01	99	PAINEL EXPOSITOR EM CHAPA DE ZINCO 16 COM 122X180 +40 DE PE COM ACRILICO DE 30M	ACT	128,78		128,78
90	1997/06/03	01	90	103	01	18	BLOCO SUSPENSO	ACT	107,98		107,98
90	2005/04/12	01	45403	103	01	99	PAINEL EXPOSITOR EM CHAPA DE ZINCO 16 COM 122X180 +40 DE PE COM ACRILICO DE 30M	ACT	128,78		128,78
91	1997/06/03	01	91	103	01	18	BLOCO SUSPENSO	ACT	107,98		107,98
91	2005/04/12	01	45404	103	01	99	PAINEL EXPOSITOR EM CHAPA DE ZINCO 16 COM 122X180 +40 DE PE COM ACRILICO DE 30M	ACT	128,78		128,78
92	1997/06/03	01	92	103	01	18	BLOCO SUSPENSO	ACT	107,98		107,98
92	2005/04/12	01	45405	103	01	99	PAINEL EXPOSITOR EM CHAPA DE ZINCO 16 COM 122X180 +40 DE PE COM ACRILICO DE 30M	ACT	128,78		128,78
93	1997/06/03	01	93	103	01	18	BLOCO SUSPENSO	ACT	107,98		107,98
93	2005/04/12	01	45406	103	01	99	PAINEL EXPOSITOR EM CHAPA DE ZINCO 16 COM 122X180 +40 DE PE COM ACRILICO DE 30M	ACT	128,78		128,78
94	1997/05/05	01	94	103	01	12	SECRETARIA (EM L)	ACT	428,59		428,59
94	2005/04/12	01	45407	103	01	99	PAINEL EXPOSITOR EM CHAPA DE ZINCO 16 COM 122X180 +40 DE PE COM ACRILICO DE 30M	ACT	128,78		128,78
95	1997/05/05	01	95	103	01	12	SECRETARIA (EM L)	ACT	428,59		428,59
95	2005/04/12	01	45408	103	01	99	PAINEL EXPOSITOR EM CHAPA DE ZINCO 16 COM 122X180 +40 DE PE COM ACRILICO DE 30M	ACT	128,78		128,78
96	1997/05/05	01	96	103	01	12	SECRETARIA (EM L)	ACT	428,59		428,59
96	2005/04/12	01	45409	103	01	99	PAINEL EXPOSITOR EM CHAPA DE ZINCO 16 COM 122X180 +40 DE PE COM ACRILICO DE 30M	ACT	128,80		128,80
97	1998/08/06	01	97	103	01	12	SECRETARIA COM TAMPO CASTANHO	ACT	283,63		283,63
98	1999/03/31	01	98	103	02	99	TESOURA	ACT	2,86		2,86
98	2005/03/11	01	45411	103	01	08	ESTANTE DE MUSICA MAESTRO PROEL RSM360M	ACT	87,44		87,44
99	1995/02/28	01	99	103	01	99	CESTO PARA PAPEIS	ACT	7,48		7,48
99	2004/01/21	01	43295	103	02	01	AGRAFADOR GRANDE	ACT	62,35		62,35
100	1997/05/26	01	100	103	01	01	ARMÁRIO COM PRATELEIRAS	ACT	416,69		416,69
101	1997/05/26	01	101	103	01	01	ARMÁRIO COM PRATELEIRAS	ACT	416,69		416,69
102	1997/05/26	01	102	103	01	01	ARMÁRIO COM PRATELEIRAS	ACT	416,69		416,69
102	2005/03/07	01	45415	103	01	08	ESTANTE EM SP2 COM 1200X600, COM 4 ILHARGAS (3 ESPAÇOS), PRATELEIRAS EM MELAMINA BRANCA	ACT	962,71		962,71
104	1999/06/11	01	104	103	02	99	TESOURA	ACT	16,86		16,86
108	1998/05/19	01	108	103	02	08	FURADOR	ACT	62,75		62,75
Total Geral ou a Transportar .....									176.016.988,81	24.016.871,88	200.033.860,69

## MAPA DE INVENTÁRIO

Data : 2021/05/03

Ano : 2020

Pagina: 90

3

## FICHA PATRIMONIAL : 6 EQUIPAMENTO ADMINISTRATIVO

Identificação dos bens							Tipo De Sit.	Valor Patrimonial	Alterações Patrimoniais	Valor Atual	
Numero Ordem	Data de Aquisição	Tipo	Nr.Inv.	Cl.	Tipo	Bem					Descrição
110	1998/12/31	01	110	103	02	08	FURADOR	ACT	4,96		4,96
112	1997/07/31	01	112	103	02	08	FURADOR	ACT	9,60		9,60
112	2004/01/12	01	43308	103	02	08	FURADOR GRANDE	ACT	37,72		37,72
113	2004/01/12	01	43309	103	02	03	NUMERADOR	ACT	96,54		96,54
114	1998/12/31	01	114	103	02	01	AGRAFADOR	ACT	4,83		4,83
115	1995/11/03	01	115	103	02	01	AGRAFADOR	ACT	7,91		7,91
116	1995/09/30	01	116	103	02	01	AGRAFADOR	ACT	9,88		9,88
120	1997/10/31	01	120	103	02	01	AGRAFADOR	ACT	51,03		51,03
120	2020/06/24	01	96211				CADEIRA SECRETÁRIA 7000 c/alta, c/braços,mecanismo fixo,vestida a tecido S09	ACT	132,84		132,84
121	1997/10/14	01	121	103	01	05	CADEIRA C/RODAS ALMOFADADA	ACT	115,90		115,90
121	2020/05/04	01	96212				BIOMBO Expositor metálico c/rodas 1.80x1,27 com quadro dupla face cotiça 1,20x1,50	ACT	116,85		116,85
122	1997/10/14	01	122	103	01	05	CADEIRA C/RODAS ALMOFADADA	ACT	115,90		115,90
122	2020/05/04	01	96213				BIOMBO Expositor metálico c/rodas 1.80x1,27 com quadro dupla face cotiça 1,20x1,50	ACT	116,85		116,85
123	1997/10/14	01	123	103	01	05	CADEIRA C/RODAS ALMOFADADA	ACT	115,90		115,90
123	2014/02/20	01	79630	103	01	99	BALCÃO DE ATENDIMENTO MDF lacado mate, c/ 2 portas, 12 gavetas,costa c/ 2 portas acrilico, c/ 4000x700x900	ACT	2.779,83		2.779,83
124	1997/10/14	01	124	103	01	05	CADEIRA C/RODAS ALMOFADADA	ACT	115,90		115,90
124	2020/01/20	01	96215				CARRO transporte processos c/4 painéis em madeira 850x450mm cap:450kg Variofit	ACT	429,27		429,27
125	1997/10/14	01	125	103	01	05	CADEIRA C/RODAS ALMOFADADA	ACT	115,90		115,90
126	1997/10/14	01	126	103	01	05	CADEIRA C/RODAS ALMOFADADA	ACT	115,90		115,90
131	2010/02/12	01	68220	103	01	05	CADEIRA GIRATORIA WING	ACT	103,20		103,20
132	2020/02/16	01	96223				ARQUIVADOR para pastas suspensas	ACT	260,15		260,15
133	1997/03/03	08	133	103	01	05	CADEIRA C/ASSENTO LILÁS	ACT	152,42		152,42
133	2020/02/16	01	96224				ARQUIVADOR para pastas suspensas	ACT	260,14		260,14
134	1997/03/03	08	134	103	01	05	CADEIRA C/ASSENTO LILÁS	ACT	152,42		152,42
134	2003/03/10	01	41600	103	01	05	CADEIRA RODADA C/ BRAÇOS	ACT	106,23		106,23
135	1997/03/03	08	135	103	01	05	CADEIRA C/ASSENTO LILÁS	ACT	152,42		152,42
135	2003/02/14	01	41601	103	01	06	COFRE C/ 4 PRATELEIRAS (1,90x1,30)	ACT	947,44		947,44
136	1997/03/03	08	136	103	01	05	CADEIRA C/ASSENTO LILÁS	ACT	152,42		152,42
136	2020/06/03	01	96227				PROJECTOR Chauvet Maverick MK2 Wash, com acessórios Clamp CTC-50G.	ACT	2.360,14		2.360,14
137	2020/06/03	01	96228				PROJECTOR Chauvet Maverick MK2 Wash, com acessórios Clamp CTC-50G.	ACT	2.360,12		2.360,12
138	1997/03/03	08	138	103	01	05	CADEIRA C/ASSENTO LILÁS	ACT	152,42		152,42
138	2020/06/03	01	96229				PROJECTOR Chauvet Maverick MK2 Wash, com acessórios Clamp CTC-50G.	ACT	2.360,12		2.360,12
139	1997/03/03	08	139	103	01	05	CADEIRA C/ASSENTO LILÁS	ACT	152,42		152,42
139	2020/06/03	01	96230				PROJECTOR Chauvet Maverick MK2 Wash, com acessórios Clamp CTC-50G.	ACT	2.360,12		2.360,12
140	2020/06/03	01	96231				PROJECTOR Chauvet Maverick MK2 Wash, com acessórios Clamp CTC-50G.	ACT	2.360,12		2.360,12
141	2003/03/22	01	41607	103	01	99	MÓVEL DE APOIO EM PLACA FOLHEADA	ACT	29,85		29,85
141	2020/06/03	01	96232				PROJECTOR Chauvet Maverick MK2 Wash, com acessórios Clamp CTC-50G.	ACT	2.360,12		2.360,12
142	2003/03/22	01	41608	103	01	99	MÓVEL DE APOIO EM PLACA FOLHEADA	ACT	29,86		29,86
Total Geral ou a Transportar .....									176.038.294,45	24.016.871,88	200.055.166,33

## FICHA PATRIMONIAL : 6 EQUIPAMENTO ADMINISTRATIVO

Identificação dos bens							Tipo De Sit.	Valor Patrimonial	Alterações Patrimoniais	Valor Atual	
Numero Ordem	Data de Aquisição	Tipo	Nr.Inv.	Cl.	Tipo	Ben					Descrição
142	2004/03/04	01	43338	103	01	99	ARQUIVADOR DE SECRETARIA	ACT	35,47	35,47	
142	2020/06/03	01	96233				FLIGHTCASE Chauvet p/2x Maverick MKII wash	ACT	820,41	820,41	
143	2020/06/03	01	96234				FLIGHTCASE Chauvet p/2x Maverick MKII wash	ACT	820,41	820,41	
144	2020/06/03	01	96235				FLIGHTCASE Chauvet p/2x Maverick MKII wash	ACT	820,41	820,41	
145	2010/02/12	01	68234	103	01	12	SECRETARIA C/ BLOCO 1600X800	ACT	380,97	380,97	
145	2020/06/01	01	96236				VIDEO GRAVADOR de 16 canais, Modelo XVR5116H-4KL-X, s/n 5K090F3PAZ8B3B6, sistema de video vigilância.	ACT	870,58	870,58	
146	2020/06/01	01	96237				TRANSCIVER, Cisco Small Business MGBL1, s/n ACW24140G9Q, c/ Patch Cord OS2 G652D LC-SC Duplex 3m, Sistema Video Vigilância.	ACT	393,72	393,72	
147	1997/10/14	01	147	103	01	05	CADEIRA ALMOFADADA COM RODAS	ACT	115,90	115,90	
147	2020/06/01	01	96238				TRANSCIVER, Cisco Small Business MGBL1, s/n ACW24140G48, c/ Patch Cord OS2 G652D LC-SC Duplex 3m, Sistema Video Vigilância.	ACT	393,73	393,73	
148	2003/03/13	01	41614	103	01	01	ARMÁRIO C/ NIVELADORES C/ 4 PRATELEIRAS	ACT	313,35	313,35	
148	2020/06/01	01	96239				GRAVADOR de 32 canais, modelo XVR5432L-X, s/n 6B0222PPAZ101A1, sistema de Video Vigilância	ACT	1.292,15	1.292,15	
149	1997/05/26	01	149	103	01	10	MESA REDONDA	ACT	303,47	303,47	
149	2003/03/13	01	41615	103	01	12	SECRETARIA "ANYWAY" C/ NIVELADORES	ACT	150,42	150,42	
149	2020/06/01	01	96240				DISCO 10TBM Surveillance S300, s/n 10A0A03EFAZG, sistema de Video Vigilância.	ACT	432,16	432,16	
150	1997/05/26	01	150	103	01	01	ARMÁRIO C/PORTAS DE CORRER	ACT	348,99	348,99	
150	2003/03/13	01	41616	103	01	12	SECRETARIA OFFICE (1.60x0.80x0.72)	ACT	183,05	183,05	
150	2020/02/13	01	96241				DISCO 10TBM Surveillance S300, s/n 10A0A01BFAZG, sistema de Video Vigilância.	ACT	432,16	432,16	
151	2003/03/13	01	41617	103	01	04	BLOCO SUSPENSO C/ 2 GAVETAS	ACT	95,33	95,33	
152	2003/03/13	01	41618	103	01	01	ARMÁRIO (1.20x0.45x1.45)C/ NIVELADOR	ACT	382,73	382,73	
152	2020/02/18	01	96243				COMPUTADOR Intel H310 Fortune I3-8100/8GB/240GB	ACT	715,86	715,86	
153	2003/03/13	01	41619	103	01	01	ARMÁRIO (1.20x0.45x1.45)C/ NIVELADOR	ACT	382,73	382,73	
153	2020/02/18	01	96244				TECLADO c/rato black	ACT	27,06	27,06	
154	2003/03/13	01	41620	103	01	07	CONJUNTO DE BOLSAS SUSPENSAS(50 UNIDADES)P/ CONSULTA VERTICAL	ACT	348,97	348,97	
154	2020/02/18	01	96245				MONITOR ASUS 23.6" wide 1920x1080 1MS HDMI DVI-D D-SUB-VP247H	ACT	119,31	119,31	
155	2003/01/24	01	41621	103	01	01	ARMÁRIO C/ 4 PRATELEIRAS (1,20x1.98)	ACT	313,34	313,34	
156	2003/01/24	01	41622	103	01	01	ARMÁRIO C/ 4 PRATELEIRAS (1,20x1.98)	ACT	313,34	313,34	
157	2003/01/24	01	41623	103	01	01	ARMÁRIO (1,20x0.78)	ACT	224,20	224,20	
158	2003/01/24	01	41624	103	01	18	BLOCO RODADO 600 S/ GAV.A9	ACT	148,72	148,72	
159	2003/01/24	01	41625	103	01	03	BIOMBO FORMAT (1,75x0.80) C/ SAPATA	ACT	224,86	224,86	
162	1993/04/05	01	162	103	01	12	SECRETARIA COM 6 GAVETAS	ACT	207,72	207,72	
163	2003/01/21	01	41629	103	02	12	DESTRUIDOR DE DOCUMENTOS C/ BARREIRA DE LUZ	ACT	155,26	155,26	
164	1998/01/31	01	164	103	02	99	TESOURA	ACT	4,74	4,74	
168	1997/11/17	01	168	103	01	17	BENGALEIRO C/8 CABIDES	ACT	50,13	50,13	
170	1999/03/17	01	170	103	02	01	AGRAFADOR	ACT	4,75	4,75	
170	2012/03/21	01	71849	103	01	07	DIVISÓRIA LINHA MÉTRICA DIVILUX 4200X2400MM	ACT	1.676,42	1.676,42	
176	2007/06/04	01	52201	103	01	17	BENGALEIRO COM BASE MARMORE COR CINZA	ACT	88,01	88,01	
184	2020/03/13	01	96275				MONITOR LED 24" Philips 246E9QDSB	ACT	145,99	145,99	
192	1997/03/03	08	192	103	01	05	CADEIRA C/ ASSENTO LILÁS	ACT	152,42	152,42	
193	1999/06/11	01	193	103	02	12	MÁQUINA DESTUIDORA DE PAPEL	ACT	108,74	108,74	
Total Geral ou a Transportar .....									176.052.292,43	24.016.871,88	200.069.164,31

## MAPA DE INVENTÁRIO

## FICHA PATRIMONIAL : 6 EQUIPAMENTO ADMINISTRATIVO

Identificação dos bens							Tipo De Sit.	Valor Patrimonial	Alterações Patrimoniais	Valor Atual	
Numero Ordem	Data de Aquisição	Tipo	Nr.Inv.	Cl.	Tipo	Bem					Descrição
194	1997/06/11	01	194	103	01	14	BALDE P/ GUARDA CHUVAS	ACT	8,98	8,98	
194	2007/09/21	01	52219	103	01	10	MESA REDONDA	ACT	217,27	217,27	
195	2007/09/21	01	52220	103	01	05	CADEIRA REVESTIDA A TECIDO CINZA	ACT	26,04	26,04	
196	1997/06/11	01	196	103	01	99	CESTO PARA PAPEIS	ACT	2,74	2,74	
197	1997/06/11	01	197	103	01	99	CESTO PARA PAPEIS	ACT	2,74	2,74	
198	1997/06/11	01	198	103	02	99	TESOURA	ACT	16,86	16,86	
199	1993/02/01	01	199	103	02	08	FURADOR METÁLICO	ACT	9,23	9,23	
200	2020/02/03	01	96291				TECLADO c/rato sem fios C2710 Combo (Branco)7CH918578P	ACT	35,92	35,92	
202	1993/04/19	01	202	103	02	03	DATADOR CARIMBO PAGAMENTO	ACT	178,24	178,24	
202	2008/05/12	01	56547	103	03	05	MAQUINA DE ENCADERNAR ARGOLAS	ACT	168,13	168,13	
203	1997/10/14	01	203	103	01	05	CADEIRA ALMOFADADA COM RODAS	ACT	115,90	115,90	
204	1997/10/14	01	204	103	01	05	CADEIRA ALMOFADADA COM RODAS	ACT	115,90	115,90	
205	1998/01/26	01	205	103	01	17	BENGALEIRO C/8 CABIDES	ACT	50,07	50,07	
205	2020/04/08	01	96296				UPS-UNIDADE DE ALIMENTAÇÃO ININTERUPTA Widepower modelo WTS 1KVA.	ACT	292,74	292,74	
206	1996/10/28	01	206	103	02	99	PORTA NOTAS E MOEDAS	ACT	111,71	111,71	
206	2020/03/02	01	96297				AUSCULTADORES SENNHEISER PC 8 CHAT USB	ACT	36,90	36,90	
208	1992/04/21	01	208	103	03	05	MÁQUINA DE ENCADERNAR	ACT	462,88	462,88	
211	1997/08/31	01	211	103	01	99	CESTO PARA PAPEIS	ACT	2,74	2,74	
213	1999/06/30	01	213	103	02	08	FURADOR VERMELHO	ACT	13,72	13,72	
213	2001/12/12	01	35676	103	01	10	MESA DE REUNIÃO POST-FORMING	ACT	154,65	154,65	
214	2000/10/25	01	35677	103	01	05	CADEIRA REVESTIDA A TECIDO	ACT	27,32	27,32	
215	2000/10/25	01	35678	103	01	05	CADEIRA REVESTIDA A TECIDO	ACT	27,32	27,32	
216	2000/07/10	01	35679	103	01	05	CADEIRA REVESTIDA A TECIDO	ACT	27,32	27,32	
217	2000/07/10	01	35680	103	01	05	CADEIRA REVESTIDA A TECIDO	ACT	27,32	27,32	
218	2000/07/10	01	35681	103	01	05	CADEIRA REVESTIDA A TECIDO	ACT	27,32	27,32	
219	2000/07/10	01	35682	103	01	05	CADEIRA REVESTIDA A TECIDO	ACT	27,32	27,32	
247	2003/04/30	01	41713	103	03	01	FOTOCOPIADOR DIGITAL"ASHUATEC"	ACT	4.697,58	4.697,58	
255	2012/06/15	01	71934	103	01	07	VÃO DE DIVISÓRIA EM VIDRO 5300X500MM	ACT	1.248,06	1.248,06	
256	1998/06/27	01	256	103	01	19	PRATELEIRA DE BALCÃO	ACT	135,80	135,80	
257	1998/06/27	01	257	103	01	19	PRATELEIRA DE BALCÃO	ACT	135,80	135,80	
258	1998/06/27	01	258	103	01	12	SECRETÁRIA	ACT	207,12	207,12	
259	1998/06/27	01	259	103	01	12	SECRETÁRIA	ACT	207,12	207,12	
260	1997/05/05	01	260	103	01	99	PAINEL FRONTAL	ACT	32,92	32,92	
261	1997/05/05	01	261	103	01	99	PAINEL FRONTAL	ACT	32,92	32,92	
262	1997/05/05	01	262	103	01	99	PAINEL FRONTAL	ACT	32,92	32,92	
263	1997/05/05	01	263	103	01	99	PAINEL FRONTAL	ACT	32,92	32,92	
264	1998/06/27	01	264	103	01	12	SECRETÁRIA	ACT	207,12	207,12	
265	1998/06/27	01	265	103	01	12	SECRETÁRIA	ACT	207,12	207,12	
266	1996/01/23	01	266	103	02	04	MÁQUINA CALCULADORA	ACT	18,36	18,36	
267	1997/11/15	01	267	103	01	99	CESTO PARA PAPEIS	ACT	2,89	2,89	
268	1997/11/15	01	268	103	01	99	CESTO PARA PAPEIS	ACT	2,82	2,82	
268	2020/04/23	01	96359				LEITOR CÓDIGO BARRAS+USB+Suporte approx LS00	ACT	39,00	39,00	
269	2020/04/23	01	96360				LEITOR CÓDIGO BARRAS+USB+Suporte approx LS00	ACT	39,00	39,00	
273	2020/05/08	01	96364				SWITCH SG1008P Gigabit POE	ACT	64,90	64,90	
274	1992/08/17		274	103	01	09	FICHEIROS COM 4 GAVETAS COR CREME	ACT	276,57	276,57	
274	2020/05/08	01	96365				SWITCH SG1008P Gigabit POE	ACT	64,90	64,90	
275	1992/08/17		275	103	01	09	FICHEIROS COM 4 GAVETAS COR CREME	ACT	276,57	276,57	
275	2020/05/08	01	96366				MONITOR Dell 24" P2419H s/n CN061Y30TV2009702FKT	ACT	184,91	184,91	
Total Geral ou a Transportar .....									176.062.627,03	24.016.871,88	200.079.498,91

## MAPA DE INVENTÁRIO

## FICHA PATRIMONIAL : 6 EQUIPAMENTO ADMINISTRATIVO

Identificação dos bens							Tipo De Sit.	Valor Patrimonial	Alterações Patrimoniais	Valor Atual	
Numero Ordem	Data de Aquisição	Tipo	Nr.Inv.	Cl.	Tipo	Ben					Descrição
278	1992/09/28	01	278	103	01	09	FICHEIROS COM 2 GAVETAS COR CREME	ACT	58,08		58,08
279	2020/05/13	01	96370				COMPUTADOR PORTÁTIL ProBook 450 G7 Intel i7-10510U,15.6 FHD AG LED UWVA,UMA,Webcm, 8GB DDR4, 256GB SSD	ACT	1.119,30		1.119,30
283	1992/07/20	01	283	103	01	12	SECRETÁRIA C/ 6 GAVETAS	ACT	207,72		207,72
284	1992/07/20	01	284	103	01	12	SECRETÁRIA C/ 6 GAVETAS	ACT	207,72		207,72
284	2020/05/20	01	96375				COMPUTADOR PORTÁTIL HP Notebook 250 G7 I5-8265U 8GB 256 GB SSD 15.6" HD W10Pro 64, n.ºs/CND0112ML1, c/ saco p/ Notebook 15.6" Prelude Row Top Load Preto e rato compact optical USB Black n.ºs/9282303399086.	ACT	915,73		915,73
285	1992/07/20	01	285	103	01	12	SECRETÁRIA C/ 6 GAVETAS	ACT	207,72		207,72
286	1992/07/20	01	286	103	01	12	SECRETÁRIA C/ 6 GAVETAS	ACT	207,72		207,72
287	1992/07/20	01	287	103	01	12	SECRETÁRIA C/ 6 GAVETAS	ACT	207,72		207,72
288	1992/07/20	01	288	103	01	12	SECRETÁRIA C/ 6 GAVETAS	ACT	207,72		207,72
289	2008/05/05	01	56634	103	01	05	CADEIRA GIRATORIA CA 02	ACT	86,82		86,82
292	1993/02/04	01	292	103	02	06	MÁQUINA DE ESCREVER ELECTRÓNICA	ACT	896,84		896,84
293	2020/02/03	01	96384				COMPUTADOR Intel Core I7	ACT	2.337,00		2.337,00
294	2020/02/03	01	96385				ROUTER	ACT	799,50		799,50
295	2020/02/03	01	96386				UPS Unidade Alimentação Ininterrupta	ACT	153,75		153,75
296	1999/06/15	01	296	103	02	01	AGRAFADOR	ACT	6,24		6,24
297	1998/03/17	01	297	103	02	01	AGRAFADOR	ACT	7,93		7,93
298	1995/11/03	01	298	103	02	01	AGRAFADOR	ACT	44,39		44,39
298	2020/02/03	01	96389				INTERFACE Seleção de Línguas	ACT	430,50		430,50
300	1999/06/15	01	300	103	02	08	FURADOR	ACT	5,99		5,99
300	2020/02/03	01	96391				MONITOR LCD	ACT	2.091,00		2.091,00
301	1998/03/17	01	301	103	02	08	FURADOR	ACT	11,22		11,22
301	2006/08/18	01	50418	103	01	04	BLOCO RODADO	ACT	144,59		144,59
302	1999/03/31	01	302	103	02	08	FURADOR	ACT	4,38		4,38
303	2006/08/18	01	50420	103	01	10	MESA REDONDA	ACT	210,29		210,29
304	2006/08/18	01	50421	103	01	03	PAINEL MONOLITICO (BIOMBO)	ACT	951,72		951,72
306	1997/10/14	01	306	103	01	05	CADEIRA ALMOFADADA COM RODAS	ACT	115,90		115,90
307	1997/10/14	01	307	103	01	05	CADEIRA ALMOFADADA COM RODAS	ACT	115,90		115,90
308	1997/10/14	01	308	103	01	05	CADEIRA ALMOFADADA COM RODAS	ACT	115,90		115,90
309	1997/10/14	01	309	103	01	05	CADEIRA ALMOFADADA COM RODAS	ACT	115,90		115,90
310	1997/10/14	01	310	103	01	05	CADEIRA ALMOFADADA COM RODAS	ACT	115,90		115,90
311	1997/10/14	01	311	103	01	05	CADEIRA ALMOFADADA COM RODAS	ACT	115,90		115,90
312	1997/05/05	01	312	103	01	12	SECRETÁRIA EM L - CINZENTA	ACT	428,59		428,59
313	1997/05/05	01	313	103	01	12	SECRETÁRIA EM L CINZENTA	ACT	428,59		428,59
314	1997/06/03	01	314	103	01	18	BLOCO SUSPENSO	ACT	108,11		108,11
315	1997/06/03	01	315	103	01	18	BLOCO SUSPENSO	ACT	108,11		108,11
316	1997/06/03	01	316	103	01	17	BENGALEIRO	ACT	50,07		50,07
317	1999/01/21	01	317	103	02	04	MÁQUINA CALCULADORA	ACT	97,04		97,04
318	1997/04/08	01	318	103	01	01	ARMÁRIO C/2 PORTAS DE CORRER, 4 PRATELEIRAS	ACT	416,69		416,69
318	2003/04/17	01	41784	103	02	99	ARQUIVADOR CDs	ACT	30,41		30,41
319	1997/04/08	01	319	103	01	01	ARMÁRIO C/2 PORTAS DE CORRER, 4 PRATELEIRAS	ACT	416,69		416,69
319	2003/04/17	01	41785	103	02	99	ARQUIVADOR C/ GAVETAS	ACT	38,91		38,91
320	1997/04/08	01	320	103	01	01	ARMÁRIO C/2 PORTAS DE CORRER, 4 PRATELEIRAS	ACT	416,69		416,69
321	1997/04/08	01	321	103	01	01	ARMÁRIO C/2 PORTAS DE CORRER E 4 PRATELEIRAS	ACT	416,69		416,69
322	1997/04/08	01	322	103	01	01	ARMÁRIO C/2 PORTAS DE CORRER, 4 PRATELEIRAS	ACT	416,69		416,69
323	1999/08/11	01	323	103	01	99	ARQUIVADOR FECHADO C/4 GAVETAS	ACT	20,72		20,72
Total Geral ou a Transportar .....									176.078.238,02	24.016.871,88	200.095.109,90



## FICHA PATRIMONIAL : 6 EQUIPAMENTO ADMINISTRATIVO

Identificação dos bens							Tipo De Sit.	Valor Patrimonial	Alterações Patrimoniais	Valor Atual	
Numero Ordem	Data de Aquisição	Tipo	Nr.Inv.	Cl.	Tipo	Bem					Descrição
324	1997/06/03	01	324	103	01	99	CINZEIRO/PAPELEIRA RECTANGULAR	ACT	35,02		35,02
325	1997/06/03	01	325	103	01	99	CINZEIRO/PAPELEIRA RECTANGULAR	ACT	35,02		35,02
326	1997/11/15	01	326	103	01	99	CESTO PARA PAPEIS	ACT	2,82		2,82
329	1992/10/01	01	329	103	01	01	ARQUIVADOR VERTICAL	ACT	266,16		266,16
331	2003/04/08	01	41797	103	02	99	ARQUIVADOR C/ 5 GAVETAS	ACT	39,31		39,31
333	1997/09/04	01	333	103	02	08	FURADOR	ACT	11,22		11,22
335	1997/06/18	01	335	103	01	01	ARQUIVADOR METÁLICO HORIZONTAL	ACT	892,90		892,90
336	1997/03/25	01	336	103	03	03	GUILHOTINA	ACT	490,22		490,22
339	1996/12/29	01	339	103	01	17	BENGALEIRO	ACT	151,73		151,73
343	2003/05/22	01	41809	103	02	04	MÁQUINA CALCULADORA	ACT	18,31		18,31
353	1995/12/02	01	353	103	02	99	TESOURA	ACT	12,80		12,80
354	1996/06/03	01	354	103	01	01	ARMÁRIO METÁLICO	ACT	133,76		133,76
355	1996/06/03	01	355	103	01	05	CADEIRA COM BRAÇOS	ACT	142,60		142,60
359	1996/06/03	01	359	103	01	12	SECRETÁRIA	ACT	242,81		242,81
360	1996/06/03	01	360	103	01	12	SECRETÁRIA	ACT	242,81		242,81
361	1996/06/03	01	361	103	01	12	SECRETÁRIA	ACT	242,81		242,81
367	2003/06/27	01	41833	103	01	05	CADEIRA RODADA C/ BRAÇOS	ACT	106,23		106,23
372	1997/06/04	01	372	103	01	08	ESTANTE METÁLICA COMPACTAS	ACT	1.551,46		1.551,46
372	2008/06/18	01	56717	103	02	01	AGRAFADOR RAPID GRANDE	ACT	62,94		62,94
373	1997/06/04	01	373	103	01	08	ESTANTE METÁLICA COMPACTAS	ACT	1.551,46		1.551,46
374	1997/06/04	01	374	103	01	08	ESTANTE METÁLICA COMPACTAS	ACT	1.551,46		1.551,46
375	1997/06/04	01	375	103	01	08	ESTANTE METÁLICA COMPACTAS	ACT	1.551,46		1.551,46
376	1997/06/04	01	376	103	01	08	ESTANTE METÁLICA COMPACTAS	ACT	1.551,46		1.551,46
377	1997/06/04	01	377	103	01	08	ESTANTE METÁLICA COMPACTAS	ACT	1.551,46		1.551,46
378	1997/06/04	01	378	103	01	08	ESTANTE METÁLICA COMPACTAS	ACT	1.551,46		1.551,46
379	1997/06/04	01	379	103	01	08	ESTANTE METÁLICA COMPACTAS	ACT	1.551,46		1.551,46
380	1997/06/04	01	380	103	01	08	ESTANTE METÁLICA COMPACTAS	ACT	1.551,46		1.551,46
381	1997/06/04	01	381	103	01	08	ESTANTE METÁLICA COMPACTAS	ACT	1.551,46		1.551,46
381	2020/06/24	01	96472				DISCO SSD TEAM Group 120GB 500R/320W-T253X1120G0C101	ACT	27,06		27,06
382	1997/06/04	01	382	103	01	08	ESTANTE METÁLICA COMPACTAS	ACT	1.551,46		1.551,46
382	2020/06/24	01	96473				DISCO SSD TEAM Group 120GB 500R/320W-T253X1120G0C101	ACT	27,06		27,06
383	1997/06/04	01	383	103	01	08	ESTANTE METÁLICA COMPACTAS	ACT	1.551,46		1.551,46
384	1997/06/04	01	384	103	01	08	ESTANTE METÁLICA COMPACTAS	ACT	1.551,46		1.551,46
384	2020/06/26	01	96475				UPS 1500VA-SAI Salicru Online SLC Twin SLC1500 tWIN pR02 1,5KVA	ACT	615,00		615,00
386	1997/06/03	01	386	103	01	99	CESTO PARA PAPEIS	ACT	35,02		35,02
388	1997/04/13	08	388	103	01	10	MESA DE REUNIÕES	ACT	1.883,71		1.883,71
388	2006/08/07	01	50505	103	01	99	ARQUIVADOR DE CD'S	ACT	42,83		42,83
389	1997/04/13	08	389	103	01	05	CADEIRA DE BRAÇOS ROXAS	ACT	252,79		252,79
389	2006/07/11	01	50506	103	02	01	AGRAFADOR	ACT	28,25		28,25
390	1997/04/13	08	390	103	01	05	CADEIRA DE BRAÇOS ROXAS	ACT	252,79		252,79
391	1997/04/13	08	391	103	01	05	CADEIRA DE BRAÇOS ROXAS	ACT	252,79		252,79
391	2004/08/24	01	43587	103	01	01	ARMARIO ESTANTE COM 4 PRATELEIRAS	ACT	244,82		244,82
391	2006/08/07	01	50508	109	03	03	MOTORCADORA ALPINA	ACT	457,86		457,86
392	1997/04/13	08	392	103	01	05	CADEIRA DE BRAÇOS ROXAS	ACT	252,79		252,79
392	2003/05/27	01	41858	103	01	08	MÓVEL DE BIBLIOTECA EM CASTANHO	ACT	2.768,89		2.768,89
393	1997/04/13	08	393	103	01	05	CADEIRA DE BRAÇOS ROXAS	ACT	252,79		252,79
394	1997/04/13	08	394	103	01	05	CADEIRA DE BRAÇOS ROXAS	ACT	252,79		252,79
395	1997/04/13	08	395	103	01	05	CADEIRA DE BRAÇOS ROXAS	ACT	252,79		252,79
Total Geral ou a Transportar .....									176.109.436,50	24.016.871,88	200.126.308,38

## MAPA DE INVENTÁRIO

Data : 2021/05/03

Ano : 2020

Pagina: 90

8

## FICHA PATRIMONIAL : 6 EQUIPAMENTO ADMINISTRATIVO

Identificação dos bens							Tipo De Sit.	Valor Patrimonial	Alterações Patrimoniais	Valor Atual	
Numero Ordem	Data de Aquisição	Tipo	Nr.Inv.	Cl.	Tipo	Ben					Descrição
398	1997/04/13	08	398	103	01	13	SOFÁ EM PELE	ACT	2.079,67		2.079,67
398	2020/06/30	01	96489				AUSCULTADORES SENNHEISER Office Headset 4295 db Mic90	ACT	34,44		34,44
399	1997/04/13	08	399	103	01	13	SOFÁ EM PELE (MAPLE)	ACT	1.330,33		1.330,33
399	2003/05/28	01	41865	103	01	99	ARQUIVADOR DE 5 GAVETAS	ACT	39,31		39,31
399	2020/06/30	01	96490				AUSCULTADORES SENNHEISER Office Headset 4295 db Mic90	ACT	34,44		34,44
400	1997/04/13	08	400	103	01	13	SOFÁ EM PELE (MAPLE)	ACT	1.330,33		1.330,33
400	2003/06/24	01	41866	103	02	01	AGRAFADOR	ACT	28,56		28,56
400	2020/06/30	01	96491				AUSCULTADORES SENNHEISER Office Headset 4295 db Mic90	ACT	34,44		34,44
401	1997/04/13	08	401	103	01	13	SOFÁ EM PELE (MAPLE)	ACT	1.330,33		1.330,33
401	2003/05/03	01	41867	103	02	99	CARIMBO AUTOMÁTICO	ACT	29,26		29,26
401	2020/06/30	01	96492				AUSCULTADORES SENNHEISER Office Headset 4295 db Mic90	ACT	34,44		34,44
402	1997/04/13	08	402	103	01	05	CADEIRAS DE BRAÇOS EM PELE E MADEIRA	ACT	1.399,37		1.399,37
402	2020/06/30	01	96493				AUSCULTADORES SENNHEISER Office Headset 4295 db Mic90	ACT	34,44		34,44
403	1997/04/13	08	403	103	01	05	CADEIRAS DE BRAÇOS EM PELE E MADEIRA	ACT	1.399,37		1.399,37
403	2020/07/01	01	96494				COMPUTADOR DI i5-9400F 8GB SSD240GB GT 1030 ASUS-PRIME Z390-P, n.º série JUN20200303,c/teclado e rato	ACT	615,62		615,62
404	1997/04/13	08	404	103	01	05	CADEIRAS DE BRAÇOS EM PELE E MADEIRA	ACT	1.399,37		1.399,37
404	2004/08/09	01	43600	103	03	03	GUIHOTINA	ACT	125,69		125,69
404	2020/07/01	01	96495				MONITOR DELL professional P2419H 24" LED 1920X1080 VGA/HDMI, n.º série F8SXN33	ACT	186,35		186,35
405	2004/08/09	01	43601	103	03	99	CARIMBO AUTOMATICO	ACT	43,47		43,47
405	2020/07/01	01	96496				IMPRESSORA EPSON TM-T20 III-Térmica com corte, USB+Série, n.º série X7AV041104.	ACT	147,60		147,60
406	1998/02/04	01	406	103	01	10	MESA DE CENTRO	ACT	187,05		187,05
411	2020/07/07	01	96502				MONITOR HP EliteDisplay E233 23P LED FHD DP/HDMI/VGA-1FH46AA	ACT	202,95		202,95
412	2020/07/07	01	96503				COMPUTADOR FORTUNE Intel H310 9 GEN 1594008GB240SSD	ACT	830,25		830,25
413	2020/07/07	01	96504				TECLADO c/rato ASUS preto USB-U2000	ACT	14,76		14,76
414	2001/12/03	01	35877	103	01	01	ARMÁRIO METÁLICO CINZA	ACT	123,14		123,14
415	1998/07/20	01	415	103	02	99	DESENROLADOR DE FITA-COLA	ACT	12,72		12,72
415	2001/12/03	01	35878	103	01	01	ARMÁRIO METÁLICO CINZA	ACT	123,14		123,14
416	1997/08/31	01	416	103	01	99	CESTO PARA PAPEIS	ACT	2,74		2,74
416	2001/12/03	01	35879	103	01	01	ARMÁRIO METÁLICO CINZA	ACT	123,14		123,14
417	2001/12/03	01	35880	103	01	01	ARMÁRIO METÁLICO CINZA	ACT	123,14		123,14
418	2001/12/03	01	35881	103	01	01	ARMÁRIO METÁLICO CINZA	ACT	123,14		123,14
419	2001/12/03	01	35882	103	01	01	ARMÁRIO METÁLICO CINZA	ACT	123,14		123,14
419	2014/05/28	01	79926	106	02	20	CADEIRA RODAS ANTI RISCO	ACT	7,04		7,04
421	1997/10/30	01	421	103	01	99	PAPELEIRA METÁLICA	ACT	11,22		11,22
422	1993/11/03	01	422	103	02	08	FURADOR	ACT	7,96		7,96
422	2001/12/03	01	35885	103	01	12	SECRETÁRIA P/ PROFESSOR	ACT	122,56		122,56
423	2001/12/03	01	35886	103	01	12	SECRETÁRIA P/ PROFESSOR	ACT	122,56		122,56
424	1992/11/03	01	424	103	02	08	FURADOR	ACT	6,73		6,73
424	2001/12/03	01	35887	103	01	12	SECRETÁRIA P/ PROFESSOR	ACT	122,56		122,56
425	2001/12/03	01	35888	103	01	12	SECRETÁRIA P/ PROFESSOR	ACT	122,56		122,56
426	1992/08/12	01	426	103	02	01	AGRAFADOR	ACT	11,47		11,47
426	2001/12/03	01	35889	103	01	12	SECRETÁRIA P/ PROFESSOR	ACT	122,56		122,56
427	2001/12/03	01	35890	103	01	12	SECRETÁRIA P/ PROFESSOR	ACT	122,56		122,56
428	2001/12/03	01	35891	103	01	05	CADEIRA RODADA EM TECIDO CINZA	ACT	64,20		64,20
428	2012/08/01	01	72107	103	01	04	BLOCO DE GAVETAS RODADO COM 3 GAVETAS	ACT	136,52		136,52
Total Geral ou a Transportar .....									176.124.063,14	24.016.871,88	200.140.935,02

## FICHA PATRIMONIAL : 6 EQUIPAMENTO ADMINISTRATIVO

Identificação dos bens							Tipo De Sit.	Valor Patrimonial	Alterações Patrimoniais	Valor Atual	
Numero Ordem	Data de Aquisição	Tipo	Nr.Inv.	Cl.	Tipo	Ben					Descrição
429	1993/12/07	01	429	103	02	01	AGRAFADOR	ACT	47,54		47,54
431	1997/04/14	01	431	103	01	01	ARMÁRIO COM PORTAS EM VIDRO	ACT	213,60		213,60
435	1997/04/14	01	435	103	01	01	ARMÁRIO COM 5 PRATELEIRAS	ACT	833,33		833,33
436	1997/04/14	01	436	103	01	05	CADEIRA CASTANHA E PRETA	ACT	185,00		185,00
437	1997/04/14	01	437	103	01	05	CADEIRA CASTANHA E PRETA	ACT	185,00		185,00
438	1997/05/07	01	438	103	01	18	BLOCO DE SECRETÁRIA C/3 GAVETAS	ACT	228,77		228,77
439	1997/05/07	01	439	103	01	18	BLOCO DE SECRETÁRIA C/3 GAVETAS	ACT	228,77		228,77
440	1997/05/07	01	440	103	01	12	SECRETÁRIA C/ TAMPO EM MADEIRA FAIA	ACT	489,64		489,64
445	1997/04/28	01	445	103	01	05	CADEIRA CASTANHA E PRETA	ACT	185,00		185,00
445	2005/07/14	01	45758	103	03	01	MULTIFUNÇÕES A CORES NASHUATEC DSC224 COM ALIMENTADOR AUTOMÁTICO, UNIDADE DUPLEX AD430 E DE COMUTAÇÃO DIF1232TU E MESA DE APOIO	ACT	6.371,95		6.371,95
446	1997/05/26	01	446	103	01	01	ARMÁRIO C/PORTA DE CORRER	ACT	323,89		323,89
447	1997/05/26	01	447	103	01	01	ARMÁRIO C/PORTA DE CORRER	ACT	323,89		323,89
448	1999/09/29	01	448	103	01	99	PAPELEIRA C/ 5 GAVETAS	ACT	37,35		37,35
449	1997/05/26	01	449	103	01	01	ARMÁRIO C/PORTA DE CORRER	ACT	323,89		323,89
450	1997/04/13	08	450	103	01	10	MESA	ACT	2.354,77		2.354,77
451	1997/04/13	08	451	103	01	05	CADEIRA COURO PRETO	ACT	1.255,45		1.255,45
452	1997/04/13	08	452	103	01	05	CADEIRA COURO PRETO	ACT	1.088,16		1.088,16
453	1997/04/13	08	453	103	01	05	CADEIRA COURO PRETO	ACT	1.088,16		1.088,16
454	1997/04/13	08	454	103	01	05	CADEIRA COURO PRETO	ACT	1.088,16		1.088,16
455	1997/04/13	08	455	103	01	05	CADEIRA COURO PRETO	ACT	1.088,16		1.088,16
456	1997/04/13	08	456	103	01	05	CADEIRA COURO PRETO	ACT	1.088,16		1.088,16
457	1997/04/13	08	457	103	01	05	CADEIRA COURO PRETO	ACT	1.088,16		1.088,16
457	2012/08/01	01	72136	103	01	05	CADEIRA DE VISITA COM BASE DE TRENO	ACT	101,63		101,63
458	1997/04/13	08	458	103	01	05	CADEIRA DE COURO PRETO	ACT	509,30		509,30
459	1997/04/13	08	459	103	01	05	CADEIRA DE COURO PRETO	ACT	509,30		509,30
460	1997/04/13	08	460	103	01	05	CADEIRA DE COURO PRETO	ACT	509,30		509,30
461	1997/04/13	08	461	103	01	05	CADEIRA DE COURO PRETO	ACT	509,30		509,30
461	2020/08/18	01	96552				ROUTER LINKSYS WIRELESS Smart WIFI Dual Band AC 1900, 13H20S0C800375	ACT	192,17		192,17
462	1997/04/13	08	462	103	01	05	CADEIRA DE COURO PRETO	ACT	509,30		509,30
462	2020/08/18	01	96553				ROUTER LINKSYS WIRELESS Smart WIFI Dual Band AC 1900, 13H20S0C800640.	ACT	192,16		192,16
463	1997/04/13	08	463	103	01	05	CADEIRA DE COURO PRETO	ACT	509,30		509,30
463	2020/08/18	01	96554				ROUTER LINKSYS WIRELESS Smart WIFI Dual Band AC 1900, 13H20S0C800644.	ACT	192,16		192,16
464	1997/04/13	08	464	103	01	05	CADEIRA DE COURO PRETO	ACT	509,30		509,30
464	2020/08/18	01	96555				SWITCH TP-LINK 16-port Gigabit Desktop/Rackmount 219a817002441	ACT	79,95		79,95
465	1997/04/13	08	465	103	01	05	CADEIRA DE COURO PRETO	ACT	509,30		509,30
465	2020/08/18	01	96556				SWITCH TP-LINK 8portas Gigabit 4XPOE 802.3AF-TLSG108PE 219CC64001555.	ACT	79,61		79,61
466	1997/04/13	08	466	103	01	05	CADEIRA DE COURO PRETO	ACT	509,30		509,30
466	2020/08/18	01	96557				SWITCH TP-LINK 8portas Gigabit 4XPOE 802.3AF-TLSG108PE 219CC64001559.	ACT	79,60		79,60
467	1997/04/13	08	467	103	01	05	CADEIRA DE COURO PRETO	ACT	509,30		509,30
467	2020/08/18	01	96558				SWITCH TP-LINK Sportas 10/100MBPS POE-TL-SF1005P 219CD38001276	ACT	41,99		41,99
Total Geral ou a Transportar .....									176.150.232,21	24.016.871,88	200.167.104,09

## MAPA DE INVENTÁRIO

Data : 2021/05/03

Ano : 2020

Pagina: 91

0

## FICHA PATRIMONIAL : 6 EQUIPAMENTO ADMINISTRATIVO

Identificação dos bens							Tipo De Sit.	Valor Patrimonial	Alterações Patrimoniais	Valor Atual	
Numero Ordem	Data de Aquisição	Tipo	Nr.Inv.	Cl.	Tipo	Bem					Descrição
468	1997/04/13	08	468	103	01	05	CADEIRA DE COURO PRETO	ACT	509,30		509,30
468	2020/08/18	01	96559				SWITCH TP-LINK Sportas 10/100Mbps POE-TL-SF1005P 219CD38001281.	ACT	41,99		41,99
469	1997/04/13	08	469	103	01	05	CADEIRA DE COURO PRETO	ACT	509,30		509,30
469	2020/08/18	01	96560				ROUTER WIRELESS N Nano 300Mbps 22040E2003538	ACT	43,97		43,97
470	1997/04/13	08	470	103	01	05	CADEIRA DE COURO PRETO	ACT	509,30		509,30
470	2020/08/18	01	96561				TECLADO Rii X8 Plus 2.4GHz Air Mouse Wireless-Pro	ACT	27,62		27,62
471	1997/04/13	08	471	103	01	05	CADEIRA DE COURO PRETO	ACT	509,30		509,30
472	1997/04/13	08	472	103	01	05	CADEIRA DE COURO PRETO	ACT	509,30		509,30
473	1997/04/13	08	473	103	01	05	CADEIRA DE COURO PRETO	ACT	509,30		509,30
474	1997/04/13	08	474	103	01	05	CADEIRA DE COURO PRETO	ACT	509,30		509,30
475	1997/04/13	08	475	103	01	05	CADEIRA DE COURO PRETO	ACT	509,30		509,30
476	1997/04/13	08	476	103	01	05	CADEIRA DE COURO PRETO	ACT	509,30		509,30
477	1997/04/13	08	477	103	01	05	CADEIRA DE COURO PRETO	ACT	509,30		509,30
478	1997/04/13	08	478	103	01	05	CADEIRA DE COURO PRETO	ACT	509,30		509,30
479	1997/04/13	08	479	103	01	05	CADEIRA DE COURO PRETO	ACT	509,30		509,30
480	1997/04/13	08	480	103	01	05	CADEIRA DE COURO PRETO	ACT	509,30		509,30
481	1997/04/13	08	481	103	01	05	CADEIRA DE COURO PRETO	ACT	509,30		509,30
482	1997/04/13	08	482	103	01	05	CADEIRA DE COURO PRETO	ACT	509,30		509,30
483	1997/04/13	08	483	103	01	05	CADEIRA DE COURO PRETO	ACT	509,30		509,30
484	1997/04/13	08	484	103	01	05	CADEIRA DE COURO PRETO	ACT	509,30		509,30
485	1997/04/13	08	485	103	01	05	CADEIRA DE COURO PRETO	ACT	509,30		509,30
486	1997/04/13	08	486	103	01	05	CADEIRA DE COURO PRETO	ACT	509,30		509,30
487	1997/04/13	08	487	103	01	05	CADEIRA DE COURO PRETO	ACT	509,30		509,30
490	1998/07/27	01	490	103	01	10	MESA TAMPO EM CARVALHO	ACT	141,23		141,23
490	2005/03/08	01	45803	103	01	01	ARMÁRIO EM CONTRAPLACADO 275X170X48 COM 4 PRATELEIRAS E 2 PORTAS PEQUENAS DE CORRER	ACT	174,88		174,88
491	1998/07/27	01	491	103	01	10	MESA TAMPO EM CARVALHO	ACT	1.053,97		1.053,97
492	1997/06/03	01	492	103	01	17	BENGALEIRO	ACT	50,07		50,07
494	1997/11/15	01	494	103	01	99	CESTO PARA PAPEIS	ACT	2,25		2,25
495	1997/11/15	01	495	103	01	99	CESTO PARA PAPEIS	ACT	2,89		2,89
496	1995/11/24	01	496	103	01	12	SECRETÁRIA COM 4 GAVETAS	ACT	444,70		444,70
497	1998/01/31	01	497	103	01	99	CESTO PARA PAPEIS	ACT	3,14		3,14
498	1994/02/01	01	498	103	02	04	MÁQUINA DE CALCULAR	ACT	87,29		87,29
500	1998/09/21	01	500	103	01	01	ARMÁRIO METÁLICO C/PORTAS CORRER	ACT	177,91		177,91
501	1998/09/21	01	501	103	01	05	CADEIRA ALMOFADADA C/ RODAS	ACT	132,01		132,01
502	1998/09/21	01	502	103	01	05	CADEIRA ALMOFADADA C/ RODAS	ACT	132,01		132,01
503	1998/09/21	01	503	103	01	05	CADEIRA ALMOFADADA C/ RODAS	ACT	132,01		132,01
504	1998/09/21	01	504	103	01	10	MESA PARA IMPRESSORA	ACT	217,74		217,74
504	2020/08/25	01	96595				AUSCULTADORES SENNHEISER Office Headset 4295 db Mic90	ACT	36,90		36,90
505	1998/08/06	01	505	103	01	12	SECRETÁRIA COM 4 GAVETAS	ACT	283,63		283,63
505	2020/08/25	01	96596				AUSCULTADORES SENNHEISER Office Headset 4295 db Mic90	ACT	36,90		36,90
506	1997/12/03	01	506	103	02	04	MÁQUINA DE CALCULAR "TEXAS"TI-5135	ACT	35,91		35,91
506	2020/08/25	01	96597				AUSCULTADORES SENNHEISER Office Headset 4295 db Mic90	ACT	36,90		36,90
507	2020/08/25	01	96598				AUSCULTADORES SENNHEISER Office Headset 4295 db Mic90	ACT	36,90		36,90
508	2020/08/25	01	96599				AUSCULTADORES SENNHEISER Office Headset 4295 db Mic90	ACT	36,90		36,90
509	1998/05/30	01	509	103	02	08	FURADOR	ACT	11,22		11,22
Total Geral ou a Transportar .....									176.163.799,15	24.016.871,88	200.180.671,03

## MAPA DE INVENTÁRIO

## FICHA PATRIMONIAL : 6 EQUIPAMENTO ADMINISTRATIVO

Identificação dos bens							Tipo De Sit.	Valor Patrimonial	Alterações Patrimoniais	Valor Atual	
Numero Ordem	Data de Aquisição	Tipo	Nr.Inv.	Cl.	Tipo	Bem					Descrição
509	2020/08/25	01	96600				COMPUTADOR AMD Ryzen5 3600 8GB SSD 240GB DVDRW, c/ Microsoft Windwons 10 64-Bits Profissional PT 1pk DSP OET DVD, c/teclado e rato USB. S/N 20201410.	ACT	885,60	885,60	
511	1998/09/21	01	511	103	01	12	SECRETÁRIA COM BALCÃO	ACT	59,18	59,18	
511	2020/08/25	01	96602				SWITCH mesa TP-LINK 8 Portas Gigabit PoE. N/s 202030E4002826	ACT	57,81	57,81	
515	1997/06/11	01	515	103	01	13	CESTO PARA PAPEIS EM PLÁSTICO	ACT	2,74	2,74	
515	2005/06/17	01	45828	103	02	04	CALCULADORA CANON P.23DTS SCRET	ACT	39,65	39,65	
518	2004/08/09	01	43714	103	02	03	CARIMBO AUTOMATICO	ACT	45,41	45,41	
519	1998/07/20	01	519	103	02	04	MÁQUINA DE CALCULAR (PILHAS)	ACT	19,05	19,05	
520	1996/12/29	01	520	103	01	17	BENGALEIRO	ACT	151,73	151,73	
521	1997/09/04	01	521	103	01	11	PORTA PAPEIS METÁLICO C/3 GAVETAS	ACT	18,21	18,21	
523	2004/09/21	01	43719	103	01	05	CADEIRA PRETA	ACT	35,36	35,36	
525	1997/07/22	01	525	103	01	03	CADEIRA ALMOFADADA COM RODAS	ACT	115,90	115,90	
530	2020/09/01	01	96621				DISCO SAMSUNG SSD 860 EVO 250GB SATA	ACT	63,25	63,25	
531	2020/09/01	01	96622				DISCO SAMSUNG SSD 860 EVO 250GB SATA	ACT	63,35	63,35	
532	2020/09/01	01	96623				DISCO SAMSUNG SSD 860 EVO 250GB SATA	ACT	63,35	63,35	
533	2020/09/01	01	96624				DISCO SAMSUNG SSD 860 EVO 250GB SATA	ACT	63,35	63,35	
534	2020/09/01	01	96625				DISCO SAMSUNG SSD 860 EVO 250GB SATA	ACT	63,35	63,35	
535	1997/11/13	01	535	103	02	99	ARQUIVADOR DE DISQUETES	ACT	5,72	5,72	
535	2020/09/01	01	96626				DISCO SAMSUNG SSD 860 EVO 250GB SATA	ACT	63,35	63,35	
536	2020/09/01	01	96627				DISCO SAMSUNG SSD 860 EVO 250GB SATA	ACT	63,35	63,35	
537	1997/10/14	01	537	103	01	17	BENGALEIRO COM 8 CABIDES	ACT	105,05	105,05	
537	2020/09/01	01	96628				DISCO SAMSUNG SSD 860 EVO 250GB SATA	ACT	63,35	63,35	
538	1997/10/14	01	538	103	01	03	CADEIRA ALMOFADADA COM BRAÇOS	ACT	115,90	115,90	
538	2020/09/01	01	96629				DISCO SAMSUNG SSD 860 EVO 250GB SATA	ACT	63,35	63,35	
539	2003/08/06	01	42005	103	01	10	MESA PROJEÇÃO TELEMMASTER	ACT	508,06	508,06	
539	2020/09/01	01	96630				DISCO SAMSUNG SSD 860 EVO 250GB SATA	ACT	63,35	63,35	
540	1997/03/13	01	540	103	02	04	MÁQUINA DE CALCULAR CIENTÍFICA	ACT	42,40	42,40	
540	2020/09/01	01	96631				DISCO SAMSUNG SSD 860 EVO 250GB SATA	ACT	63,35	63,35	
541	2020/09/01	01	96632				DISCO SAMSUNG SSD 860 EVO 250GB SATA	ACT	63,35	63,35	
542	1993/12/07	01	542	103	02	99	TESOURA	ACT	3,74	3,74	
542	2020/09/01	01	96633				DISCO SAMSUNG SSD 860 EVO 250GB SATA	ACT	63,35	63,35	
543	1997/08/31	01	543	103	01	13	CESTO PARA PAPEIS	ACT	2,74	2,74	
543	2020/09/01	01	96634				DISCO SAMSUNG SSD 860 EVO 250GB SATA	ACT	63,35	63,35	
544	2020/09/01	01	96635				DISCO SAMSUNG SSD 860 EVO 250GB SATA	ACT	63,35	63,35	
545	2020/09/01	01	96636				DISCO SAMSUNG SSD 860 EVO 250GB SATA	ACT	63,35	63,35	
546	2020/09/01	01	96637				DISCO SAMSUNG SSD 860 EVO 250GB SATA	ACT	63,35	63,35	
547	2020/09/01	01	96638				DISCO SAMSUNG SSD 860 EVO 250GB SATA	ACT	63,35	63,35	
548	2003/08/07	01	42014	103	01	01	ARMÁRIO P/ GABINETE DE APOIO	ACT	234,04	234,04	
548	2020/09/01	01	96639				DISCO SAMSUNG SSD 860 EVO 250GB SATA	ACT	63,35	63,35	
549	2003/06/30	01	42015	103	01	01	ARMÁRIO C/ 4 PRATELEIRAS C/PORTAS	ACT	280,39	280,39	
549	2020/09/01	01	96640				DISCO SAMSUNG SSD 860 EVO 250GB SATA	ACT	63,35	63,35	
551	1999/06/17	01	551	103	01	04	COFRE FORTE	ACT	94,77	94,77	
552	1997/11/13	01	552	103	02	99	ARQUIVADOR DE DISQUETES	ACT	5,72	5,72	
552	2006/11/23	01	50669	103	02	01	AGRAFADOR	ACT	28,25	28,25	
553	1997/04/13	08	553	103	01	03	CADEIRA C/ASSENTO LILÁS	ACT	152,42	152,42	
553	2006/11/23	01	50670	103	02	01	AGRAFADOR	ACT	29,24	29,24	
554	1997/04/13	08	554	103	01	03	CADEIRA C/ASSENTO LILÁS	ACT	152,42	152,42	
Total Geral ou a Transportar .....									176.168.257,55	24.016.871,88	200.185.129,43

## MAPA DE INVENTÁRIO

Data : 2021/05/03

Ano : 2020

Pagina: 91

2

## FICHA PATRIMONIAL : 6 EQUIPAMENTO ADMINISTRATIVO

Identificação dos bens							Tipo De Sit.	Valor Patrimonial	Alterações Patrimoniais	Valor Atual	
Numero Ordem	Data de Aquisição	Tipo	Nr.Inv.	Cl.	Tipo	Ben	Descrição				
555	1997/04/13	08	555	103	01	03	CADEIRA C/ASSENTO LILÁS	ACT	152,42	152,42	
555	2020/09/08	01	96646				COMPUTADOR PORTÁTIL HP ProBook 470g7 i5-10210U 17.3" 168 256 GB PCI W10 s/n°SAM13168	ACT	1.269,36	1.269,36	
556	1997/04/13	08	556	103	01	03	CADEIRA C/ASSENTO LILÁS	ACT	152,42	152,42	
557	2015/09/17	01	82608	112	01	03	EXTINTOR CO2 2KG c/suporte mural	ACT	27,68	27,68	
558	2020/09/11	01	96649				SECRETÁRIA Plus c/ 1600x800mm, tampo melanina pereire, estrutura metálica pintada a preto	ACT	244,77	244,77	
559	2020/09/11	01	96650				SECRETÁRIA Plus c/ 1600x800mm, tampo melanina pereire, estrutura metálica pintada a preto	ACT	244,77	244,77	
560	2020/09/11	01	96651				BLOCO RODADO c/3 gavetas, tampo melamina pereira,estrutura metálica pintada a preto.	ACT	201,72	201,72	
561	1997/07/22	01	561	103	01	03	CADEIRA ALMOFADADA SEM RODAS	ACT	115,90	115,90	
561	2020/09/11	01	96652				BLOCO RODADO c/3 gavetas, tampo melamina pereira,estrutura metálica pintada a preto.	ACT	201,72	201,72	
562	1997/07/22	01	562	103	01	03	CADEIRA ALMOFADADA SEM RODAS	ACT	115,90	115,90	
562	2020/09/11	01	96653				CADEIRA SECRETÁRIA 7000 c/alta,c/braços, mecanismo fixo, revestida a tecido S09	ACT	132,84	132,84	
563	1997/07/22	01	563	103	01	03	CADEIRA ALMOFADADA SEM RODAS	ACT	115,90	115,90	
563	2020/09/11	01	96654				CADEIRA SECRETÁRIA 7000 c/alta,c/braços, mecanismo fixo, revestida a tecido S09	ACT	132,84	132,84	
564	1997/07/22	01	564	103	01	05	CADEIRA ALMOFADADA SEM RODAS	ACT	115,90	115,90	
564	2020/09/14	01	96655				MULTIFUNÇÕES BROTHER MFCJ6530DW Jato tinta A3, n/s E76304K7F135	ACT	242,31	242,31	
565	2020/09/16	01	96656				COMPUTADOR PORTÁTIL WH9-133A ; Modelo: WH9-133A ; Sistema Operativo: Windows 10 ; Ecrã: 13.3; 1920*1080 IPS Full HD ; Processador: Intel 4xCore Celeron N4100 (2.2GHz) ; Memória: 4GB DDR3L RAM ; Armazenamento: 120 GB SSD ; Câmara Frontal: 2.0M pixel HD ;	ACT	443,39	443,39	
566	2020/09/16	01	96657				COMPUTADOR PORTÁTIL WH9-133A ; Modelo: WH9-133A ; Sistema Operativo: Windows 10 ; Ecrã: 13.3; 1920*1080 IPS Full HD ; Processador: Intel 4xCore Celeron N4100 (2.2GHz) ; Memória: 4GB DDR3L RAM ; Armazenamento: 120 GB SSD ; Câmara Frontal: 2.0M pixel HD ;	ACT	443,29	443,29	
567	2003/07/21	01	42033	103	01	99	ARQUIVADOR C/ 5 GAVETAS	ACT	35,73	35,73	
567	2020/09/16	01	96658				COMPUTADOR PORTÁTIL WH9-133A ; Modelo: WH9-133A ; Sistema Operativo: Windows 10 ; Ecrã: 13.3; 1920*1080 IPS Full HD ; Processador: Intel 4xCore Celeron N4100 (2.2GHz) ; Memória: 4GB DDR3L RAM ; Armazenamento: 120 GB SSD ; Câmara Frontal: 2.0M pixel HD ;	ACT	443,29	443,29	
568	2003/07/21	01	42034	103	01	99	ARQUIVADOR C/ 5 GAVETAS	ACT	35,73	35,73	
568	2020/09/16	01	96659				COMPUTADOR PORTÁTIL WH9-133A ; Modelo: WH9-133A ; Sistema Operativo: Windows 10 ; Ecrã: 13.3; 1920*1080 IPS Full HD ; Processador: Intel 4xCore Celeron N4100 (2.2GHz) ; Memória: 4GB DDR3L RAM ; Armazenamento: 120 GB SSD ; Câmara Frontal: 2.0M pixel HD ;	ACT	443,29	443,29	
Total Geral ou a Transportar .....									176.173.568,72	24.016.871,88	200.190.440,60

## MAPA DE INVENTÁRIO

Data : 2021/05/03

Ano : 2020

Página: 91

3

## FICHA PATRIMONIAL : 6 EQUIPAMENTO ADMINISTRATIVO

Identificação dos bens							Tipo De Sit.	Valor Patrimonial	Alterações Patrimoniais	Valor Atual	
Numero Ordem	Data de Aquisição	Tipo	Nr.Inv.	Cl.	Tipo	Bem					Descrição
569	2020/09/16	01	96660				COMPUTADOR PORTÁTIL WH9-133A ; Modelo: WH9-133A ; Sistema Operativo: Windows 10 ; Ecrã: 13.3; 1920*1080 IPS Full HD ; Processador: Intel 4xCore Celeron N4100 (2.2GHz) ; Memória: 4GB DDR3L RAM ; Armazenamento: 120 GB SSD ; Câmara Frontal: 2.0M pixel HD ;	ACT	443,29	443,29	
570	2020/09/16	01	96661				COMPUTADOR PORTÁTIL WH9-133A ; Modelo: WH9-133A ; Sistema Operativo: Windows 10 ; Ecrã: 13.3; 1920*1080 IPS Full HD ; Processador: Intel 4xCore Celeron N4100 (2.2GHz) ; Memória: 4GB DDR3L RAM ; Armazenamento: 120 GB SSD ; Câmara Frontal: 2.0M pixel HD ;	ACT	443,29	443,29	
571	2020/09/16	01	96662				COMPUTADOR PORTÁTIL WH9-133A ; Modelo: WH9-133A ; Sistema Operativo: Windows 10 ; Ecrã: 13.3; 1920*1080 IPS Full HD ; Processador: Intel 4xCore Celeron N4100 (2.2GHz) ; Memória: 4GB DDR3L RAM ; Armazenamento: 120 GB SSD ; Câmara Frontal: 2.0M pixel HD ;	ACT	443,29	443,29	
572	1995/12/27	01	572	103	02	08	FURADOR PRETO	ACT	16,71	16,71	
572	2008/08/11	01	56917	103	01	99	ARQUIVO MONOBLOCO 4 GAVETAS	ACT	250,25	250,25	
572	2020/09/16	01	96663				COMPUTADOR PORTÁTIL WH9-133A ; Modelo: WH9-133A ; Sistema Operativo: Windows 10 ; Ecrã: 13.3; 1920*1080 IPS Full HD ; Processador: Intel 4xCore Celeron N4100 (2.2GHz) ; Memória: 4GB DDR3L RAM ; Armazenamento: 120 GB SSD ; Câmara Frontal: 2.0M pixel HD ;	ACT	443,29	443,29	
573	2008/08/07	01	56918	103	01	05	CADEIRA OPERATIVA	ACT	27,61	27,61	
573	2020/09/16	01	96664				COMPUTADOR PORTÁTIL WH9-133A ; Modelo: WH9-133A ; Sistema Operativo: Windows 10 ; Ecrã: 13.3; 1920*1080 IPS Full HD ; Processador: Intel 4xCore Celeron N4100 (2.2GHz) ; Memória: 4GB DDR3L RAM ; Armazenamento: 120 GB SSD ; Câmara Frontal: 2.0M pixel HD ;	ACT	443,29	443,29	
574	1997/05/26	01	574	103	01	08	MESA REDONDA	ACT	303,47	303,47	
574	2008/08/11	01	56919	103	01	99	ARQUIVO MONOBLOCO 4 GAVETAS	ACT	250,26	250,26	
574	2020/09/16	01	96665				COMPUTADOR PORTÁTIL WH9-133A ; Modelo: WH9-133A ; Sistema Operativo: Windows 10 ; Ecrã: 13.3; 1920*1080 IPS Full HD ; Processador: Intel 4xCore Celeron N4100 (2.2GHz) ; Memória: 4GB DDR3L RAM ; Armazenamento: 120 GB SSD ; Câmara Frontal: 2.0M pixel HD ;	ACT	443,29	443,29	
575	2020/09/16	01	96666				COMPUTADOR PORTÁTIL WH9-133A ; Modelo: WH9-133A ; Sistema Operativo: Windows 10 ; Ecrã: 13.3; 1920*1080 IPS Full HD ; Processador: Intel 4xCore Celeron N4100 (2.2GHz) ; Memória: 4GB DDR3L RAM ; Armazenamento: 120 GB SSD ; Câmara Frontal: 2.0M pixel HD ;	ACT	443,29	443,29	
576	2004/09/02	01	43772	103	01	08	EXPOSITOR PARA FOLHETOS	ACT	309,34	309,34	
576	2020/09/16	01	96667				COMPUTADOR PORTÁTIL WH9-133A ; Modelo: WH9-133A ; Sistema Operativo: Windows 10 ; Ecrã: 13.3; 1920*1080 IPS Full HD ; Processador: Intel 4xCore Celeron N4100 (2.2GHz) ; Memória: 4GB DDR3L RAM ; Armazenamento: 120 GB SSD ; Câmara Frontal: 2.0M pixel HD ;	ACT	443,29	443,29	
577	2004/09/02	01	43773	103	01	08	EXPOSITOR PARA FOLHETOS	ACT	309,34	309,34	
Total Geral ou a Transportar .....									176.178.582,02	24.016.871,88	200.195.453,90

## MAPA DE INVENTÁRIO

Data : 2021/05/03

Ano : 2020

Pagina: 91

4

## FICHA PATRIMONIAL : 6 EQUIPAMENTO ADMINISTRATIVO

Identificação dos bens							Tipo De Sit.	Valor Patrimonial	Alterações Patrimoniais	Valor Atual	
Numero Ordem	Data de Aquisição	Tipo	Nr.Inv.	Cl.	Tipo	Bem					Descrição
577	2020/09/16	01	96668				COMPUTADOR PORTÁTIL WH9-133A ; Modelo: WH9-133A ; Sistema Operativo: Windows 10 ; Ecrã: 13.3; 1920*1080 IPS Full HD ; Processador: Intel 4xCore Celeron N4100 (2.2GHz) ; Memória: 4GB DDR3L RAM ; Armazenamento: 120 GB SSD ; Câmara Frontal: 2.0M pixel HD ;	ACT	443,29	443,29	
578	2004/09/02	01	43774	103	01	08	EXPOSITOR PARA POSTAIS	ACT	309,34	309,34	
578	2020/09/16	01	96669				COMPUTADOR PORTÁTIL WH9-133A ; Modelo: WH9-133A ; Sistema Operativo: Windows 10 ; Ecrã: 13.3; 1920*1080 IPS Full HD ; Processador: Intel 4xCore Celeron N4100 (2.2GHz) ; Memória: 4GB DDR3L RAM ; Armazenamento: 120 GB SSD ; Câmara Frontal: 2.0M pixel HD ;	ACT	443,29	443,29	
579	1999/11/11	01	579	103	01	01	ARMÁRIO CINZA	ACT	297,05	297,05	
579	2004/09/02	01	43775	103	01	08	EXPOSITOR PARA POSTAIS	ACT	309,34	309,34	
579	2015/01/08	01	82630	103	02	08	FURADOR KW-trio	ACT	143,60	143,60	
579	2020/09/16	01	96670				COMPUTADOR PORTÁTIL WH9-133A ; Modelo: WH9-133A ; Sistema Operativo: Windows 10 ; Ecrã: 13.3; 1920*1080 IPS Full HD ; Processador: Intel 4xCore Celeron N4100 (2.2GHz) ; Memória: 4GB DDR3L RAM ; Armazenamento: 120 GB SSD ; Câmara Frontal: 2.0M pixel HD ;	ACT	443,29	443,29	
580	2004/09/02	01	43776	103	01	08	EXPOSITOR PARA LIVROS	ACT	461,80	461,80	
580	2020/09/16	01	96671				COMPUTADOR PORTÁTIL WH9-133A ; Modelo: WH9-133A ; Sistema Operativo: Windows 10 ; Ecrã: 13.3; 1920*1080 IPS Full HD ; Processador: Intel 4xCore Celeron N4100 (2.2GHz) ; Memória: 4GB DDR3L RAM ; Armazenamento: 120 GB SSD ; Câmara Frontal: 2.0M pixel HD ;	ACT	443,29	443,29	
581	1993/03/30	01	581	103	01	11	ARQUIVADOR C/ 5 PRATELEIRAS	ACT	17,43	17,43	
581	2020/09/16	01	96672				COMPUTADOR PORTÁTIL WH9-133A ; Modelo: WH9-133A ; Sistema Operativo: Windows 10 ; Ecrã: 13.3; 1920*1080 IPS Full HD ; Processador: Intel 4xCore Celeron N4100 (2.2GHz) ; Memória: 4GB DDR3L RAM ; Armazenamento: 120 GB SSD ; Câmara Frontal: 2.0M pixel HD ;	ACT	443,29	443,29	
582	2020/09/16	01	96673				COMPUTADOR PORTÁTIL WH9-133A ; Modelo: WH9-133A ; Sistema Operativo: Windows 10 ; Ecrã: 13.3; 1920*1080 IPS Full HD ; Processador: Intel 4xCore Celeron N4100 (2.2GHz) ; Memória: 4GB DDR3L RAM ; Armazenamento: 120 GB SSD ; Câmara Frontal: 2.0M pixel HD ;	ACT	443,29	443,29	
583	2020/09/16	01	96674				COMPUTADOR PORTÁTIL WH9-133A ; Modelo: WH9-133A ; Sistema Operativo: Windows 10 ; Ecrã: 13.3; 1920*1080 IPS Full HD ; Processador: Intel 4xCore Celeron N4100 (2.2GHz) ; Memória: 4GB DDR3L RAM ; Armazenamento: 120 GB SSD ; Câmara Frontal: 2.0M pixel HD ;	ACT	443,29	443,29	
584	1997/04/13	08	584	103	01	03	CADEIRA DE BRAÇOS ROXAS	ACT	252,79	252,79	
584	2020/09/16	01	96675				COMPUTADOR PORTÁTIL WH9-133A ; Modelo: WH9-133A ; Sistema Operativo: Windows 10 ; Ecrã: 13.3; 1920*1080 IPS Full HD ; Processador: Intel 4xCore Celeron N4100 (2.2GHz) ; Memória: 4GB DDR3L RAM ; Armazenamento: 120 GB SSD ; Câmara Frontal: 2.0M pixel HD ;	ACT	443,29	443,29	
585	1997/04/13	08	585	103	01	03	CADEIRA DE BRAÇOS ROXAS	ACT	252,79	252,79	
Total Geral ou a Transportar .....									176.184.172,48	24.016.871,88	200.201.044,36



## MAPA DE INVENTÁRIO

Data : 2021/05/03

Ano : 2020

Pagina: 91

5

## FICHA PATRIMONIAL : 6 EQUIPAMENTO ADMINISTRATIVO

Identificação dos bens							Tipo De Sit.	Valor Patrimonial	Alterações Patrimoniais	Valor Atual	
Numero Ordem	Data de Aquisição	Tipo	Nr.Inv.	Cl.	Tipo	Ben					Descrição
585	2020/09/16	01	96676				COMPUTADOR PORTÁTIL WH9-133A ; Modelo: WH9-133A ; Sistema Operativo: Windows 10 ; Ecrã: 13.3; 1920*1080 IPS Full HD ; Processador: Intel 4xCORE Celeron N4100 (2.2GHz) ; Memória: 4GB DDR3L RAM ; Armazenamento: 120 GB SSD ; Câmara Frontal: 2.0M pixel HD ;	ACT	443,29	443,29	
586	1997/04/13	08	586	103	01	03	CADEIRA DE BRAÇOS ROXAS	ACT	252,79	252,79	
586	2020/09/16	01	96677				COMPUTADOR PORTÁTIL WH9-133A ; Modelo: WH9-133A ; Sistema Operativo: Windows 10 ; Ecrã: 13.3; 1920*1080 IPS Full HD ; Processador: Intel 4xCORE Celeron N4100 (2.2GHz) ; Memória: 4GB DDR3L RAM ; Armazenamento: 120 GB SSD ; Câmara Frontal: 2.0M pixel HD ;	ACT	443,29	443,29	
587	2020/09/16	01	96678				COMPUTADOR PORTÁTIL WH9-133A ; Modelo: WH9-133A ; Sistema Operativo: Windows 10 ; Ecrã: 13.3; 1920*1080 IPS Full HD ; Processador: Intel 4xCORE Celeron N4100 (2.2GHz) ; Memória: 4GB DDR3L RAM ; Armazenamento: 120 GB SSD ; Câmara Frontal: 2.0M pixel HD ;	ACT	443,29	443,29	
588	1999/03/31	01	588	103	02	08	FURADOR	ACT	3,78	3,78	
588	2020/09/16	01	96679				COMPUTADOR PORTÁTIL WH9-133A ; Modelo: WH9-133A ; Sistema Operativo: Windows 10 ; Ecrã: 13.3; 1920*1080 IPS Full HD ; Processador: Intel 4xCORE Celeron N4100 (2.2GHz) ; Memória: 4GB DDR3L RAM ; Armazenamento: 120 GB SSD ; Câmara Frontal: 2.0M pixel HD ;	ACT	443,29	443,29	
589	2020/09/16	01	96680				COMPUTADOR PORTÁTIL WH9-133A ; Modelo: WH9-133A ; Sistema Operativo: Windows 10 ; Ecrã: 13.3; 1920*1080 IPS Full HD ; Processador: Intel 4xCORE Celeron N4100 (2.2GHz) ; Memória: 4GB DDR3L RAM ; Armazenamento: 120 GB SSD ; Câmara Frontal: 2.0M pixel HD ;	ACT	443,29	443,29	
590	2020/09/16	01	96681				COMPUTADOR PORTÁTIL WH9-133A ; Modelo: WH9-133A ; Sistema Operativo: Windows 10 ; Ecrã: 13.3; 1920*1080 IPS Full HD ; Processador: Intel 4xCORE Celeron N4100 (2.2GHz) ; Memória: 4GB DDR3L RAM ; Armazenamento: 120 GB SSD ; Câmara Frontal: 2.0M pixel HD ;	ACT	443,29	443,29	
591	1996/06/03	01	591	103	01	09	SECRETARIA	ACT	260,31	260,31	
591	2020/09/16	01	96682				COMPUTADOR PORTÁTIL WH9-133A ; Modelo: WH9-133A ; Sistema Operativo: Windows 10 ; Ecrã: 13.3; 1920*1080 IPS Full HD ; Processador: Intel 4xCORE Celeron N4100 (2.2GHz) ; Memória: 4GB DDR3L RAM ; Armazenamento: 120 GB SSD ; Câmara Frontal: 2.0M pixel HD ;	ACT	443,29	443,29	
592	1996/08/27	01	592	103	01	18	BLOCO RODADO	ACT	240,44	240,44	
592	2020/09/16	01	96683				COMPUTADOR PORTÁTIL WH9-133A ; Modelo: WH9-133A ; Sistema Operativo: Windows 10 ; Ecrã: 13.3; 1920*1080 IPS Full HD ; Processador: Intel 4xCORE Celeron N4100 (2.2GHz) ; Memória: 4GB DDR3L RAM ; Armazenamento: 120 GB SSD ; Câmara Frontal: 2.0M pixel HD ;	ACT	443,29	443,29	
593	1996/06/03	01	593	103	01	01	ARMÁRIO	ACT	133,76	133,76	
Total Geral ou a Transportar .....									176.188.609,88	24.016.871,88	200.205.481,76

## MAPA DE INVENTÁRIO

## FICHA PATRIMONIAL : 6 EQUIPAMENTO ADMINISTRATIVO

Identificação dos bens							Tipo De Sit.	Valor Patrimonial	Alterações Patrimoniais	Valor Atual	
Numero Ordem	Data de Aquisição	Tipo	Nr.Inv.	Cl.	Tipo	Bem					Descrição
593	2020/09/16	01	96684				COMPUTADOR PORTÁTIL WH9-133A ; Modelo: WH9-133A ; Sistema Operativo: Windows 10 ; Ecrã: 13.3; 1920*1080 IPS Full HD ; Processador: Intel 4xCore Celeron N4100 (2.2GHz) ; Memória: 4GB DDR3L RAM ; Armazenamento: 120 GB SSD ; Câmara Frontal: 2.0M pixel HD ;	ACT	443,29	443,29	
594	1996/06/03	01	594	103	01	08	MESA DE TRABALHO(2.40X1.20)	ACT	259,29	259,29	
594	2020/09/16	01	96685				COMPUTADOR PORTÁTIL WH9-133A ; Modelo: WH9-133A ; Sistema Operativo: Windows 10 ; Ecrã: 13.3; 1920*1080 IPS Full HD ; Processador: Intel 4xCore Celeron N4100 (2.2GHz) ; Memória: 4GB DDR3L RAM ; Armazenamento: 120 GB SSD ; Câmara Frontal: 2.0M pixel HD ;	ACT	443,29	443,29	
595	2020/09/16	01	96686				COMPUTADOR PORTÁTIL WH9-133A ; Modelo: WH9-133A ; Sistema Operativo: Windows 10 ; Ecrã: 13.3; 1920*1080 IPS Full HD ; Processador: Intel 4xCore Celeron N4100 (2.2GHz) ; Memória: 4GB DDR3L RAM ; Armazenamento: 120 GB SSD ; Câmara Frontal: 2.0M pixel HD ;	ACT	443,29	443,29	
596	1996/12/29	01	596	103	01	17	BENGALEIRO COM 4 CABIDES	ACT	455,20	455,20	
596	2020/09/16	01	96687				COMPUTADOR PORTÁTIL WH9-133A ; Modelo: WH9-133A ; Sistema Operativo: Windows 10 ; Ecrã: 13.3; 1920*1080 IPS Full HD ; Processador: Intel 4xCore Celeron N4100 (2.2GHz) ; Memória: 4GB DDR3L RAM ; Armazenamento: 120 GB SSD ; Câmara Frontal: 2.0M pixel HD ;	ACT	443,29	443,29	
597	2020/09/16	01	96688				COMPUTADOR PORTÁTIL WH9-133A ; Modelo: WH9-133A ; Sistema Operativo: Windows 10 ; Ecrã: 13.3; 1920*1080 IPS Full HD ; Processador: Intel 4xCore Celeron N4100 (2.2GHz) ; Memória: 4GB DDR3L RAM ; Armazenamento: 120 GB SSD ; Câmara Frontal: 2.0M pixel HD ;	ACT	443,29	443,29	
598	2020/09/16	01	96689				COMPUTADOR PORTÁTIL WH9-133A ; Modelo: WH9-133A ; Sistema Operativo: Windows 10 ; Ecrã: 13.3; 1920*1080 IPS Full HD ; Processador: Intel 4xCore Celeron N4100 (2.2GHz) ; Memória: 4GB DDR3L RAM ; Armazenamento: 120 GB SSD ; Câmara Frontal: 2.0M pixel HD ;	ACT	443,29	443,29	
599	2020/09/16	01	96690				COMPUTADOR PORTÁTIL WH9-133A ; Modelo: WH9-133A ; Sistema Operativo: Windows 10 ; Ecrã: 13.3; 1920*1080 IPS Full HD ; Processador: Intel 4xCore Celeron N4100 (2.2GHz) ; Memória: 4GB DDR3L RAM ; Armazenamento: 120 GB SSD ; Câmara Frontal: 2.0M pixel HD ;	ACT	443,29	443,29	
600	2020/09/16	01	96691				ROUTER 4G - Velocidade máxima de download: Até 150 Mbps ; Velocidade máxima de upload: Até 50 Mbps ; Até 32 utilizadores em simultâneo ; Sem fios ; Autonomia em stand-by, até 6h23 Conectividade ; 30 GB/ mês de Internet Móvel.	ACT	67,28	67,28	
601	2020/09/16	01	96692				ROUTER 4G - Velocidade máxima de download: Até 150 Mbps ; Velocidade máxima de upload: Até 50 Mbps ; Até 32 utilizadores em simultâneo ; Sem fios ; Autonomia em stand-by, até 6h23 Conectividade ; 30 GB/ mês de Internet Móvel.	ACT	67,15	67,15	
Total Geral ou a Transportar .....									176.192.561,83	24.016.871,88	200.209.433,71

## MAPA DE INVENTÁRIO

## FICHA PATRIMONIAL : 6 EQUIPAMENTO ADMINISTRATIVO

Identificação dos bens							Tipo De Sit.	Valor Patrimonial	Alterações Patrimoniais	Valor Atual	
Numero Ordem	Data de Aquisição	Tipo	Nr.Inv.	Cl.	Tipo	Ben					Descrição
602	2020/09/16	01	96693				ROUTER 4G - Velocidade máxima de download: Até 150 Mbps ; Velocidade máxima de upload: Até 50 Mbps ; Até 32 utilizadores em simultâneo ; Sem fios ; Autonomia em stand-by, até 6h23 Conectividade ; 30 GB/ mês de Internet Móvel.	ACT	67,15	67,15	
603	2020/09/16	01	96694				ROUTER 4G - Velocidade máxima de download: Até 150 Mbps ; Velocidade máxima de upload: Até 50 Mbps ; Até 32 utilizadores em simultâneo ; Sem fios ; Autonomia em stand-by, até 6h23 Conectividade ; 30 GB/ mês de Internet Móvel.	ACT	67,15	67,15	
604	1997/04/13	08	604	103	01	03	CADEIRA C/ ASSENTO LILÁS	ACT	152,42	152,42	
604	2020/09/16	01	96695				ROUTER 4G - Velocidade máxima de download: Até 150 Mbps ; Velocidade máxima de upload: Até 50 Mbps ; Até 32 utilizadores em simultâneo ; Sem fios ; Autonomia em stand-by, até 6h23 Conectividade ; 30 GB/ mês de Internet Móvel.	ACT	67,15	67,15	
605	1997/04/13	08	605	103	01	03	CADEIRA C/ ASSENTO LILÁS	ACT	152,42	152,42	
605	2020/09/16	01	96696				ROUTER 4G - Velocidade máxima de download: Até 150 Mbps ; Velocidade máxima de upload: Até 50 Mbps ; Até 32 utilizadores em simultâneo ; Sem fios ; Autonomia em stand-by, até 6h23 Conectividade ; 30 GB/ mês de Internet Móvel.	ACT	67,15	67,15	
606	1994/04/11	01	606	103	01	13	CESTO PARA PAPEIS	ACT	3,24	3,24	
606	2020/09/16	01	96697				ROUTER 4G - Velocidade máxima de download: Até 150 Mbps ; Velocidade máxima de upload: Até 50 Mbps ; Até 32 utilizadores em simultâneo ; Sem fios ; Autonomia em stand-by, até 6h23 Conectividade ; 30 GB/ mês de Internet Móvel.	ACT	67,15	67,15	
607	1999/03/31	01	607	103	02	01	AGRAFADOR	ACT	5,78	5,78	
607	2020/09/16	01	96698				ROUTER 4G - Velocidade máxima de download: Até 150 Mbps ; Velocidade máxima de upload: Até 50 Mbps ; Até 32 utilizadores em simultâneo ; Sem fios ; Autonomia em stand-by, até 6h23 Conectividade ; 30 GB/ mês de Internet Móvel.	ACT	67,15	67,15	
608	1999/03/31	01	608	103	02	08	FURADOR AZUL	ACT	4,38	4,38	
608	2020/09/16	01	96699				ROUTER 4G - Velocidade máxima de download: Até 150 Mbps ; Velocidade máxima de upload: Até 50 Mbps ; Até 32 utilizadores em simultâneo ; Sem fios ; Autonomia em stand-by, até 6h23 Conectividade ; 30 GB/ mês de Internet Móvel.	ACT	67,15	67,15	
609	2020/09/16	01	96700				ROUTER 4G - Velocidade máxima de download: Até 150 Mbps ; Velocidade máxima de upload: Até 50 Mbps ; Até 32 utilizadores em simultâneo ; Sem fios ; Autonomia em stand-by, até 6h23 Conectividade ; 30 GB/ mês de Internet Móvel.	ACT	67,15	67,15	
Total Geral ou a Transportar .....									176.193.417,27	24.016.871,88	200.210.289,15

## MAPA DE INVENTÁRIO

## FICHA PATRIMONIAL : 6 EQUIPAMENTO ADMINISTRATIVO

Identificação dos bens							Tipo De Sit.	Valor Patrimonial	Alterações Patrimoniais	Valor Atual	
Numero Ordem	Data de Aquisição	Tipo	Nr.Inv.	Cl.	Tipo	Bem					Descrição
610	2020/09/16	01	96701				ROUTER 4G - Velocidade máxima de download: Até 150 Mbps ; Velocidade máxima de upload: Até 50 Mbps ; Até 32 utilizadores em simultâneo ; Sem fios ; Autonomia em stand-by, até 6h23 Conectividade ; 30 GB/ mês de Internet Móvel.	ACT	67,15	67,15	
611	2020/09/16	01	96702				ROUTER 4G - Velocidade máxima de download: Até 150 Mbps ; Velocidade máxima de upload: Até 50 Mbps ; Até 32 utilizadores em simultâneo ; Sem fios ; Autonomia em stand-by, até 6h23 Conectividade ; 30 GB/ mês de Internet Móvel.	ACT	67,15	67,15	
612	1994/07/07	01	612	103	01	01	MÓVEL PARA TELEVISOR	ACT	193,53	193,53	
612	2020/09/16	01	96703				ROUTER 4G - Velocidade máxima de download: Até 150 Mbps ; Velocidade máxima de upload: Até 50 Mbps ; Até 32 utilizadores em simultâneo ; Sem fios ; Autonomia em stand-by, até 6h23 Conectividade ; 30 GB/ mês de Internet Móvel.	ACT	67,15	67,15	
613	1999/04/13	08	613	103	01	03	CADEIRA DE BRAÇOS ROXA	ACT	252,79	252,79	
613	2020/09/16	01	96704				ROUTER 4G - Velocidade máxima de download: Até 150 Mbps ; Velocidade máxima de upload: Até 50 Mbps ; Até 32 utilizadores em simultâneo ; Sem fios ; Autonomia em stand-by, até 6h23 Conectividade ; 30 GB/ mês de Internet Móvel.	ACT	67,15	67,15	
614	1999/04/13	08	614	103	01	03	CADEIRA DE BRAÇOS ROXA	ACT	252,79	252,79	
614	2020/09/16	01	96705				ROUTER 4G - Velocidade máxima de download: Até 150 Mbps ; Velocidade máxima de upload: Até 50 Mbps ; Até 32 utilizadores em simultâneo ; Sem fios ; Autonomia em stand-by, até 6h23 Conectividade ; 30 GB/ mês de Internet Móvel.	ACT	67,15	67,15	
615	1999/04/13	08	615	103	01	03	CADEIRA DE BRAÇOS ROXA	ACT	252,79	252,79	
615	2020/09/16	01	96706				ROUTER 4G - Velocidade máxima de download: Até 150 Mbps ; Velocidade máxima de upload: Até 50 Mbps ; Até 32 utilizadores em simultâneo ; Sem fios ; Autonomia em stand-by, até 6h23 Conectividade ; 30 GB/ mês de Internet Móvel.	ACT	67,15	67,15	
616	1999/04/13	08	616	103	01	03	CADEIRA DE BRAÇOS ROXA	ACT	252,79	252,79	
616	2003/10/20	011	42082	103	01	99	QUADRO BRANCO PARA CAVALETE	ACT	113,70	113,70	
616	2020/09/16	01	96707				ROUTER 4G - Velocidade máxima de download: Até 150 Mbps ; Velocidade máxima de upload: Até 50 Mbps ; Até 32 utilizadores em simultâneo ; Sem fios ; Autonomia em stand-by, até 6h23 Conectividade ; 30 GB/ mês de Internet Móvel.	ACT	67,15	67,15	
617	2003/10/20	01	42083	103	01	99	CAVALETE PARA QUADRO	ACT	63,00	63,00	
617	2020/09/16	01	96708				ROUTER 4G - Velocidade máxima de download: Até 150 Mbps ; Velocidade máxima de upload: Até 50 Mbps ; Até 32 utilizadores em simultâneo ; Sem fios ; Autonomia em stand-by, até 6h23 Conectividade ; 30 GB/ mês de Internet Móvel.	ACT	67,15	67,15	
618	2010/06/18	01	68690	103	01	05	CADEIRA RODADA COM BRACOS	ACT	143,65	143,65	
Total Geral ou a Transportar .....									176.195.479,51	24.016.871,88	200.212.351,39

## FICHA PATRIMONIAL : 6 EQUIPAMENTO ADMINISTRATIVO

Identificação dos bens							Tipo De Sit.	Valor Patrimonial	Alterações Patrimoniais	Valor Atual	
Numero Ordem	Data de Aquisição	Tipo	Nr.Inv.	Cl.	Tipo	Bem					Descrição
618	2020/09/16	01	96709				ROUTER 4G - Velocidade máxima de download: Até 150 Mbps ; Velocidade máxima de upload: Até 50 Mbps ; Até 32 utilizadores em simultâneo ; Sem fios ; Autonomia em stand-by, até 6h23 Conectividade ; 30 GB/ mês de Internet Móvel.	ACT	67,15	67,15	
619	2020/09/16	01	96710				ROUTER 4G - Velocidade máxima de download: Até 150 Mbps ; Velocidade máxima de upload: Até 50 Mbps ; Até 32 utilizadores em simultâneo ; Sem fios ; Autonomia em stand-by, até 6h23 Conectividade ; 30 GB/ mês de Internet Móvel.	ACT	67,15	67,15	
620	2003/02/14	01	42086	103	01	08	ESTANTERIA PARA ARQUIVO MUNICIPAL	ACT	35.351,36	35.351,36	
620	2020/09/16	01	96711				ROUTER 4G - Velocidade máxima de download: Até 150 Mbps ; Velocidade máxima de upload: Até 50 Mbps ; Até 32 utilizadores em simultâneo ; Sem fios ; Autonomia em stand-by, até 6h23 Conectividade ; 30 GB/ mês de Internet Móvel.	ACT	67,15	67,15	
621	2020/09/16	01	96712				ROUTER 4G - Velocidade máxima de download: Até 150 Mbps ; Velocidade máxima de upload: Até 50 Mbps ; Até 32 utilizadores em simultâneo ; Sem fios ; Autonomia em stand-by, até 6h23 Conectividade ; 30 GB/ mês de Internet Móvel.	ACT	67,15	67,15	
622	2020/09/16	01	96713				ROUTER 4G - Velocidade máxima de download: Até 150 Mbps ; Velocidade máxima de upload: Até 50 Mbps ; Até 32 utilizadores em simultâneo ; Sem fios ; Autonomia em stand-by, até 6h23 Conectividade ; 30 GB/ mês de Internet Móvel.	ACT	67,15	67,15	
623	1997/04/13	08	623	103	01	03	CADEIRA DE BRAÇOS ROXA	ACT	252,79	252,79	
623	2020/09/16	01	96714				ROUTER 4G - Velocidade máxima de download: Até 150 Mbps ; Velocidade máxima de upload: Até 50 Mbps ; Até 32 utilizadores em simultâneo ; Sem fios ; Autonomia em stand-by, até 6h23 Conectividade ; 30 GB/ mês de Internet Móvel.	ACT	67,15	67,15	
624	1997/04/13	08	624	103	01	03	CADEIRA DE BRAÇOS ROXA	ACT	252,79	252,79	
624	2020/09/16	01	96715				ROUTER 4G - Velocidade máxima de download: Até 150 Mbps ; Velocidade máxima de upload: Até 50 Mbps ; Até 32 utilizadores em simultâneo ; Sem fios ; Autonomia em stand-by, até 6h23 Conectividade ; 30 GB/ mês de Internet Móvel.	ACT	67,15	67,15	
625	1997/04/13	08	625	103	01	03	CADEIRA DE BRAÇOS ROXA	ACT	252,79	252,79	
625	2020/09/16	01	96716				ROUTER 4G - Velocidade máxima de download: Até 150 Mbps ; Velocidade máxima de upload: Até 50 Mbps ; Até 32 utilizadores em simultâneo ; Sem fios ; Autonomia em stand-by, até 6h23 Conectividade ; 30 GB/ mês de Internet Móvel.	ACT	67,15	67,15	
626	1997/04/13	08	626	103	01	03	CADEIRA DE BRAÇOS ROXA	ACT	252,79	252,79	
626	2001/12/03	01	36089	103	01	01	ARMÁRIO METÁLICO CINZA	ACT	123,14	123,14	
Total Geral ou a Transportar .....									176.232.502,37	24.016.871,88	200.249.374,25

## MAPA DE INVENTÁRIO

Data : 2021/05/03

Ano : 2020

Pagina: 92

0

## FICHA PATRIMONIAL : 6 EQUIPAMENTO ADMINISTRATIVO

Identificação dos bens							Tipo De Sit.	Valor Patrimonial	Alterações Patrimoniais	Valor Atual	
Numero Ordem	Data de Aquisição	Tipo	Nr.Inv.	Cl.	Tipo	Bem					Descrição
626	2020/09/16	01	96717				ROUTER 4G - Velocidade máxima de download: Até 150 Mbps ; Velocidade máxima de upload: Até 50 Mbps ; Até 32 utilizadores em simultâneo ; Sem fios ; Autonomia em stand-by, até 6h23 Conectividade ; 30 GB/ mês de Internet Móvel.	ACT	67,15	67,15	
627	2001/12/03	01	36090	103	01	01	ARMÁRIO METÁLICO CINZA	ACT	123,14	123,14	
627	2020/09/16	01	96718				ROUTER 4G - Velocidade máxima de download: Até 150 Mbps ; Velocidade máxima de upload: Até 50 Mbps ; Até 32 utilizadores em simultâneo ; Sem fios ; Autonomia em stand-by, até 6h23 Conectividade ; 30 GB/ mês de Internet Móvel.	ACT	67,15	67,15	
628	2020/09/16	01	96719				ROUTER 4G - Velocidade máxima de download: Até 150 Mbps ; Velocidade máxima de upload: Até 50 Mbps ; Até 32 utilizadores em simultâneo ; Sem fios ; Autonomia em stand-by, até 6h23 Conectividade ; 30 GB/ mês de Internet Móvel.	ACT	67,15	67,15	
629	2001/12/03	01	36092	103	01	12	SECRETARIA P/ PROFESSOR	ACT	122,56	122,56	
629	2020/09/16	01	96720				ROUTER 4G - Velocidade máxima de download: Até 150 Mbps ; Velocidade máxima de upload: Até 50 Mbps ; Até 32 utilizadores em simultâneo ; Sem fios ; Autonomia em stand-by, até 6h23 Conectividade ; 30 GB/ mês de Internet Móvel.	ACT	67,15	67,15	
630	1997/04/13		630	103	01	03	CADEIRA COM BRAÇOS ROXA	ACT	252,79	252,79	
630	2001/12/03	01	36093	103	01	05	CADEIRA RODADA EM TECIDO CINZA	ACT	64,20	64,20	
630	2020/09/16	01	96721				ROUTER 4G - Velocidade máxima de download: Até 150 Mbps ; Velocidade máxima de upload: Até 50 Mbps ; Até 32 utilizadores em simultâneo ; Sem fios ; Autonomia em stand-by, até 6h23 Conectividade ; 30 GB/ mês de Internet Móvel.	ACT	67,15	67,15	
631	1997/04/13		631	103	01	03	CADEIRA COM BRAÇOS ROXA	ACT	252,79	252,79	
631	2020/09/16	01	96722				ROUTER 4G - Velocidade máxima de download: Até 150 Mbps ; Velocidade máxima de upload: Até 50 Mbps ; Até 32 utilizadores em simultâneo ; Sem fios ; Autonomia em stand-by, até 6h23 Conectividade ; 30 GB/ mês de Internet Móvel.	ACT	67,15	67,15	
632	1997/04/13		632	103	01	03	CADEIRA COM BRAÇOS ROXA	ACT	252,79	252,79	
632	2020/09/16	01	96723				ROUTER 4G - Velocidade máxima de download: Até 150 Mbps ; Velocidade máxima de upload: Até 50 Mbps ; Até 32 utilizadores em simultâneo ; Sem fios ; Autonomia em stand-by, até 6h23 Conectividade ; 30 GB/ mês de Internet Móvel.	ACT	67,15	67,15	
633	1997/04/13		633	103	01	03	CADEIRA COM BRAÇOS ROXA	ACT	252,79	252,79	
633	2020/09/16	01	96724				ROUTER 4G - Velocidade máxima de download: Até 150 Mbps ; Velocidade máxima de upload: Até 50 Mbps ; Até 32 utilizadores em simultâneo ; Sem fios ; Autonomia em stand-by, até 6h23 Conectividade ; 30 GB/ mês de Internet Móvel.	ACT	67,15	67,15	
Total Geral ou a Transportar .....									176.234.360,63	24.016.871,88	200.251.232,51

## MAPA DE INVENTÁRIO

Data : 2021/05/03

Ano : 2020

Pagina: 92

1

FICHA PATRIMONIAL : 6 EQUIPAMENTO ADMINISTRATIVO

Identificação dos bens							Tipo De Sit.	Valor Patrimonial	Alterações Patrimoniais	Valor Atual	
Numero Ordem	Data de Aquisição	Tipo	Nr.Inv.	Cl.	Tipo	Bem					Descrição
634	2020/09/16	01	96725				ROUTER 4G - Velocidade máxima de download: Até 150 Mbps ; Velocidade máxima de upload: Até 50 Mbps ; Até 32 utilizadores em simultâneo ; Sem fios ; Autonomia em stand-by, até 6h23 Conectividade ; 30 GB/ mês de Internet Móvel.	ACT	67,15	67,15	
635	2001/12/03	01	36098	103	01	05	CADEIRA RODADA EM TECIDO CINZA	ACT	64,20	64,20	
635	2020/09/16	01	96726				COMPUTADOR PORTÁTIL WH9-133A, Modelo: WH9-133A, Sistema Operativo: Windows 10, Ecrã: 13.3, 1920*1080 IPS Full HD, Processador: Intel 4xCore Celeron N4100 (2.2GHz), Memória: 4GB DDR3L RAM, Armazenamento: 120 GB SSD, Câmara Frontal: 2.0M pixel HD	ACT	453,98	453,98	
636	2001/12/03	01	36099	103	01	05	CADEIRA RODADA EM TECIDO CINZA	ACT	64,20	64,20	
636	2020/09/16	01	96727				COMPUTADOR PORTÁTIL WH9-133A, Modelo: WH9-133A, Sistema Operativo: Windows 10, Ecrã: 13.3, 1920*1080 IPS Full HD, Processador: Intel 4xCore Celeron N4100 (2.2GHz), Memória: 4GB DDR3L RAM, Armazenamento: 120 GB SSD, Câmara Frontal: 2.0M pixel HD	ACT	454,04	454,04	
637	2001/12/03	01	36100	103	01	12	SECRETARIA DE PROFESSOR	ACT	123,14	123,14	
637	2020/09/16	01	96728				COMPUTADOR PORTÁTIL WH9-133A, Modelo: WH9-133A, Sistema Operativo: Windows 10, Ecrã: 13.3, 1920*1080 IPS Full HD, Processador: Intel 4xCore Celeron N4100 (2.2GHz), Memória: 4GB DDR3L RAM, Armazenamento: 120 GB SSD, Câmara Frontal: 2.0M pixel HD	ACT	454,04	454,04	
638	2001/12/03	01	36101	103	01	01	ARMÁRIO METÁLICO CINZA	ACT	123,14	123,14	
638	2020/09/16	01	96729				COMPUTADOR PORTÁTIL WH9-133A, Modelo: WH9-133A, Sistema Operativo: Windows 10, Ecrã: 13.3, 1920*1080 IPS Full HD, Processador: Intel 4xCore Celeron N4100 (2.2GHz), Memória: 4GB DDR3L RAM, Armazenamento: 120 GB SSD, Câmara Frontal: 2.0M pixel HD	ACT	454,04	454,04	
639	2001/12/03	01	36102	103	01	01	ARMÁRIO METÁLICO CINZA	ACT	123,14	123,14	
639	2020/09/16	01	96730				COMPUTADOR PORTÁTIL WH9-133A, Modelo: WH9-133A, Sistema Operativo: Windows 10, Ecrã: 13.3, 1920*1080 IPS Full HD, Processador: Intel 4xCore Celeron N4100 (2.2GHz), Memória: 4GB DDR3L RAM, Armazenamento: 120 GB SSD, Câmara Frontal: 2.0M pixel HD	ACT	454,04	454,04	
640	2001/12/03	01	36103	103	01	01	ARMÁRIO METÁLICO CINZA	ACT	123,14	123,14	
640	2020/09/16	01	96731				COMPUTADOR PORTÁTIL WH9-133A, Modelo: WH9-133A, Sistema Operativo: Windows 10, Ecrã: 13.3, 1920*1080 IPS Full HD, Processador: Intel 4xCore Celeron N4100 (2.2GHz), Memória: 4GB DDR3L RAM, Armazenamento: 120 GB SSD, Câmara Frontal: 2.0M pixel HD	ACT	454,04	454,04	
641	2001/12/03	01	36104	103	01	01	ARMÁRIO METÁLICO CINZA	ACT	123,14	123,14	
641	2020/09/16	01	96732				COMPUTADOR PORTÁTIL WH9-133A, Modelo: WH9-133A, Sistema Operativo: Windows 10, Ecrã: 13.3, 1920*1080 IPS Full HD, Processador: Intel 4xCore Celeron N4100 (2.2GHz), Memória: 4GB DDR3L RAM, Armazenamento: 120 GB SSD, Câmara Frontal: 2.0M pixel HD	ACT	454,04	454,04	
Total Geral ou a Transportar .....									176.238.350,10	24.016.871,88	200.255.221,98

## FICHA PATRIMONIAL : 6 EQUIPAMENTO ADMINISTRATIVO

Identificação dos bens							Tipo De Sit.	Valor Patrimonial	Alterações Patrimoniais	Valor Atual	
Numero Ordem	Data de Aquisição	Tipo	Nr.Inv.	Cl.	Tipo	Ben					Descrição
642	2020/09/16	01	96733				COMPUTADOR PORTÁTIL WH9-133A,Modelo: WH9-133A,Sistema Operativo: Windows 10,Ecrã: 13.3,1920*1080 IPS Full HD,Processador: Intel 4xCORE Celeron N4100 (2.2GHz), Memória: 4GB DDR3L RAM,Armazenamento: 120 GB SSD, Câmera Frontal: 2.0M pixel HD	ACT	454,04	454,04	
643	2020/09/16	01	96734				COMPUTADOR PORTÁTIL WH9-133A,Modelo: WH9-133A,Sistema Operativo: Windows 10,Ecrã: 13.3,1920*1080 IPS Full HD,Processador: Intel 4xCORE Celeron N4100 (2.2GHz), Memória: 4GB DDR3L RAM,Armazenamento: 120 GB SSD, Câmera Frontal: 2.0M pixel HD	ACT	454,04	454,04	
644	2020/09/16	01	96735				COMPUTADOR PORTÁTIL WH9-133A,Modelo: WH9-133A,Sistema Operativo: Windows 10,Ecrã: 13.3,1920*1080 IPS Full HD,Processador: Intel 4xCORE Celeron N4100 (2.2GHz), Memória: 4GB DDR3L RAM,Armazenamento: 120 GB SSD, Câmera Frontal: 2.0M pixel HD	ACT	454,04	454,04	
645	2020/09/16	01	96736				COMPUTADOR PORTÁTIL WH9-133A,Modelo: WH9-133A,Sistema Operativo: Windows 10,Ecrã: 13.3,1920*1080 IPS Full HD,Processador: Intel 4xCORE Celeron N4100 (2.2GHz), Memória: 4GB DDR3L RAM,Armazenamento: 120 GB SSD, Câmera Frontal: 2.0M pixel HD	ACT	454,04	454,04	
646	2020/09/16	01	96737				COMPUTADOR PORTÁTIL WH9-133A,Modelo: WH9-133A,Sistema Operativo: Windows 10,Ecrã: 13.3,1920*1080 IPS Full HD,Processador: Intel 4xCORE Celeron N4100 (2.2GHz), Memória: 4GB DDR3L RAM,Armazenamento: 120 GB SSD, Câmera Frontal: 2.0M pixel HD	ACT	454,04	454,04	
647	2020/09/16	01	96738				COMPUTADOR PORTÁTIL WH9-133A,Modelo: WH9-133A,Sistema Operativo: Windows 10,Ecrã: 13.3,1920*1080 IPS Full HD,Processador: Intel 4xCORE Celeron N4100 (2.2GHz), Memória: 4GB DDR3L RAM,Armazenamento: 120 GB SSD, Câmera Frontal: 2.0M pixel HD	ACT	454,04	454,04	
648	2020/09/16	01	96739				COMPUTADOR PORTÁTIL WH9-133A,Modelo: WH9-133A,Sistema Operativo: Windows 10,Ecrã: 13.3,1920*1080 IPS Full HD,Processador: Intel 4xCORE Celeron N4100 (2.2GHz), Memória: 4GB DDR3L RAM,Armazenamento: 120 GB SSD, Câmera Frontal: 2.0M pixel HD	ACT	454,04	454,04	
649	2020/09/16	01	96740				COMPUTADOR PORTÁTIL WH9-133A,Modelo: WH9-133A,Sistema Operativo: Windows 10,Ecrã: 13.3,1920*1080 IPS Full HD,Processador: Intel 4xCORE Celeron N4100 (2.2GHz), Memória: 4GB DDR3L RAM,Armazenamento: 120 GB SSD, Câmera Frontal: 2.0M pixel HD	ACT	454,04	454,04	
650	2020/09/16	01	96741				COMPUTADOR PORTÁTIL WH9-133A,Modelo: WH9-133A,Sistema Operativo: Windows 10,Ecrã: 13.3,1920*1080 IPS Full HD,Processador: Intel 4xCORE Celeron N4100 (2.2GHz), Memória: 4GB DDR3L RAM,Armazenamento: 120 GB SSD, Câmera Frontal: 2.0M pixel HD	ACT	454,04	454,04	
Total Geral ou a Transportar .....									176.242.436,46	24.016.871,88	200.259.308,34



## FICHA PATRIMONIAL : 6 EQUIPAMENTO ADMINISTRATIVO

Identificação dos bens							Tipo De Sit.	Valor Patrimonial	Alterações Patrimoniais	Valor Atual	
Numero Ordem	Data de Aquisição	Tipo	Nr.Inv.	Cl.	Tipo	Ben					Descrição
651	2020/09/16	01	96742				COMPUTADOR PORTÁTIL WH9-133A,Modelo: WH9-133A,Sistema Operativo: Windows 10,Ecrã: 13.3,1920*1080 IPS Full HD,Processador: Intel 4xCORE Celeron N4100 (2.2GHz), Memória: 4GB DDR3L RAM,Armazenamento: 120 GB SSD, Câmera Frontal: 2.0M pixel HD	ACT	454,04	454,04	
652	2020/09/16	01	96743				COMPUTADOR PORTÁTIL WH9-133A,Modelo: WH9-133A,Sistema Operativo: Windows 10,Ecrã: 13.3,1920*1080 IPS Full HD,Processador: Intel 4xCORE Celeron N4100 (2.2GHz), Memória: 4GB DDR3L RAM,Armazenamento: 120 GB SSD, Câmera Frontal: 2.0M pixel HD	ACT	454,04	454,04	
653	2020/09/16	01	96744				COMPUTADOR PORTÁTIL WH9-133A,Modelo: WH9-133A,Sistema Operativo: Windows 10,Ecrã: 13.3,1920*1080 IPS Full HD,Processador: Intel 4xCORE Celeron N4100 (2.2GHz), Memória: 4GB DDR3L RAM,Armazenamento: 120 GB SSD, Câmera Frontal: 2.0M pixel HD	ACT	454,04	454,04	
654	2020/09/16	01	96745				COMPUTADOR PORTÁTIL WH9-133A,Modelo: WH9-133A,Sistema Operativo: Windows 10,Ecrã: 13.3,1920*1080 IPS Full HD,Processador: Intel 4xCORE Celeron N4100 (2.2GHz), Memória: 4GB DDR3L RAM,Armazenamento: 120 GB SSD, Câmera Frontal: 2.0M pixel HD	ACT	454,04	454,04	
655	2020/09/16	01	96746				COMPUTADOR PORTÁTIL WH9-133A,Modelo: WH9-133A,Sistema Operativo: Windows 10,Ecrã: 13.3,1920*1080 IPS Full HD,Processador: Intel 4xCORE Celeron N4100 (2.2GHz), Memória: 4GB DDR3L RAM,Armazenamento: 120 GB SSD, Câmera Frontal: 2.0M pixel HD	ACT	454,04	454,04	
656	2020/09/16	01	96747				COMPUTADOR PORTÁTIL WH9-133A,Modelo: WH9-133A,Sistema Operativo: Windows 10,Ecrã: 13.3,1920*1080 IPS Full HD,Processador: Intel 4xCORE Celeron N4100 (2.2GHz), Memória: 4GB DDR3L RAM,Armazenamento: 120 GB SSD, Câmera Frontal: 2.0M pixel HD	ACT	454,04	454,04	
657	2020/09/16	01	96748				COMPUTADOR PORTÁTIL WH9-133A,Modelo: WH9-133A,Sistema Operativo: Windows 10,Ecrã: 13.3,1920*1080 IPS Full HD,Processador: Intel 4xCORE Celeron N4100 (2.2GHz), Memória: 4GB DDR3L RAM,Armazenamento: 120 GB SSD, Câmera Frontal: 2.0M pixel HD	ACT	454,04	454,04	
658	2020/09/16	01	96749				COMPUTADOR PORTÁTIL WH9-133A,Modelo: WH9-133A,Sistema Operativo: Windows 10,Ecrã: 13.3,1920*1080 IPS Full HD,Processador: Intel 4xCORE Celeron N4100 (2.2GHz), Memória: 4GB DDR3L RAM,Armazenamento: 120 GB SSD, Câmera Frontal: 2.0M pixel HD	ACT	454,04	454,04	
659	2020/09/16	01	96750				COMPUTADOR PORTÁTIL WH9-133A,Modelo: WH9-133A,Sistema Operativo: Windows 10,Ecrã: 13.3,1920*1080 IPS Full HD,Processador: Intel 4xCORE Celeron N4100 (2.2GHz), Memória: 4GB DDR3L RAM,Armazenamento: 120 GB SSD, Câmera Frontal: 2.0M pixel HD	ACT	454,04	454,04	
Total Geral ou a Transportar .....									176.246.522,82	24.016.871,88	200.263.394,70

## FICHA PATRIMONIAL : 6 EQUIPAMENTO ADMINISTRATIVO

Identificação dos bens							Tipo De Sit.	Valor Patrimonial	Alterações Patrimoniais	Valor Atual	
Numero Ordem	Data de Aquisição	Tipo	Nr.Inv.	Cl.	Tipo	Ben					Descrição
660	2020/09/16	01	96751				ROUTER 4G - Velocidade máxima de download: Até 150 Mbps, Velocidade máxima de upload: Até 50 Mbps, Até 32 utilizadores em simultâneo, Sem fios,Autonomia em stand-by, até 6h23 Conectividade 30 GB/ mês de Internet Móvel.	ACT	67,11	67,11	
661	2020/09/16	01	96752				ROUTER 4G - Velocidade máxima de download: Até 150 Mbps, Velocidade máxima de upload: Até 50 Mbps, Até 32 utilizadores em simultâneo, Sem fios,Autonomia em stand-by, até 6h23 Conectividade 30 GB/ mês de Internet Móvel.	ACT	67,16	67,16	
662	2020/09/16	01	96753				ROUTER 4G - Velocidade máxima de download: Até 150 Mbps, Velocidade máxima de upload: Até 50 Mbps, Até 32 utilizadores em simultâneo, Sem fios,Autonomia em stand-by, até 6h23 Conectividade 30 GB/ mês de Internet Móvel.	ACT	67,16	67,16	
663	2020/09/16	01	96754				ROUTER 4G - Velocidade máxima de download: Até 150 Mbps, Velocidade máxima de upload: Até 50 Mbps, Até 32 utilizadores em simultâneo, Sem fios,Autonomia em stand-by, até 6h23 Conectividade 30 GB/ mês de Internet Móvel.	ACT	67,16	67,16	
664	2020/09/16	01	96755				ROUTER 4G - Velocidade máxima de download: Até 150 Mbps, Velocidade máxima de upload: Até 50 Mbps, Até 32 utilizadores em simultâneo, Sem fios,Autonomia em stand-by, até 6h23 Conectividade 30 GB/ mês de Internet Móvel.	ACT	67,16	67,16	
665	2020/09/16	01	96756				ROUTER 4G - Velocidade máxima de download: Até 150 Mbps, Velocidade máxima de upload: Até 50 Mbps, Até 32 utilizadores em simultâneo, Sem fios,Autonomia em stand-by, até 6h23 Conectividade 30 GB/ mês de Internet Móvel.	ACT	67,16	67,16	
666	2020/09/16	01	96757				ROUTER 4G - Velocidade máxima de download: Até 150 Mbps, Velocidade máxima de upload: Até 50 Mbps, Até 32 utilizadores em simultâneo, Sem fios,Autonomia em stand-by, até 6h23 Conectividade 30 GB/ mês de Internet Móvel.	ACT	67,16	67,16	
667	2020/09/16	01	96758				ROUTER 4G - Velocidade máxima de download: Até 150 Mbps, Velocidade máxima de upload: Até 50 Mbps, Até 32 utilizadores em simultâneo, Sem fios,Autonomia em stand-by, até 6h23 Conectividade 30 GB/ mês de Internet Móvel.	ACT	67,16	67,16	
668	2020/09/16	01	96759				ROUTER 4G - Velocidade máxima de download: Até 150 Mbps, Velocidade máxima de upload: Até 50 Mbps, Até 32 utilizadores em simultâneo, Sem fios,Autonomia em stand-by, até 6h23 Conectividade 30 GB/ mês de Internet Móvel.	ACT	67,16	67,16	
Total Geral ou a Transportar .....									176.247.127,21	24.016.871,88	200.263.999,09

## FICHA PATRIMONIAL : 6 EQUIPAMENTO ADMINISTRATIVO

Identificação dos bens							Tipo De Sit.	Valor Patrimonial	Alterações Patrimoniais	Valor Atual	
Numero Ordem	Data de Aquisição	Tipo	Nr.Inv.	Cl.	Tipo	Ben					Descrição
669	2020/09/16	01	96760				ROUTER 4G - Velocidade máxima de download: Até 150 Mbps, Velocidade máxima de upload: Até 50 Mbps, Até 32 utilizadores em simultâneo, Sem fios, Autonomia em stand-by, até 6h23 Conectividade 30 GB/ mês de Internet Móvel.	ACT	67,16	67,16	
670	2020/09/16	01	96761				ROUTER 4G - Velocidade máxima de download: Até 150 Mbps, Velocidade máxima de upload: Até 50 Mbps, Até 32 utilizadores em simultâneo, Sem fios, Autonomia em stand-by, até 6h23 Conectividade 30 GB/ mês de Internet Móvel.	ACT	67,16	67,16	
671	2020/09/16	01	96762				ROUTER 4G - Velocidade máxima de download: Até 150 Mbps, Velocidade máxima de upload: Até 50 Mbps, Até 32 utilizadores em simultâneo, Sem fios, Autonomia em stand-by, até 6h23 Conectividade 30 GB/ mês de Internet Móvel.	ACT	67,16	67,16	
672	2020/09/16	01	96763				ROUTER 4G - Velocidade máxima de download: Até 150 Mbps, Velocidade máxima de upload: Até 50 Mbps, Até 32 utilizadores em simultâneo, Sem fios, Autonomia em stand-by, até 6h23 Conectividade 30 GB/ mês de Internet Móvel.	ACT	67,16	67,16	
673	2020/09/16	01	96764				ROUTER 4G - Velocidade máxima de download: Até 150 Mbps, Velocidade máxima de upload: Até 50 Mbps, Até 32 utilizadores em simultâneo, Sem fios, Autonomia em stand-by, até 6h23 Conectividade 30 GB/ mês de Internet Móvel.	ACT	67,16	67,16	
674	2020/09/16	01	96765				ROUTER 4G - Velocidade máxima de download: Até 150 Mbps, Velocidade máxima de upload: Até 50 Mbps, Até 32 utilizadores em simultâneo, Sem fios, Autonomia em stand-by, até 6h23 Conectividade 30 GB/ mês de Internet Móvel.	ACT	67,16	67,16	
675	2020/09/16	01	96766				ROUTER 4G - Velocidade máxima de download: Até 150 Mbps, Velocidade máxima de upload: Até 50 Mbps, Até 32 utilizadores em simultâneo, Sem fios, Autonomia em stand-by, até 6h23 Conectividade 30 GB/ mês de Internet Móvel.	ACT	67,16	67,16	
676	2020/09/16	01	96767				ROUTER 4G - Velocidade máxima de download: Até 150 Mbps, Velocidade máxima de upload: Até 50 Mbps, Até 32 utilizadores em simultâneo, Sem fios, Autonomia em stand-by, até 6h23 Conectividade 30 GB/ mês de Internet Móvel.	ACT	67,16	67,16	
677	2020/09/16	01	96768				ROUTER 4G - Velocidade máxima de download: Até 150 Mbps, Velocidade máxima de upload: Até 50 Mbps, Até 32 utilizadores em simultâneo, Sem fios, Autonomia em stand-by, até 6h23 Conectividade 30 GB/ mês de Internet Móvel.	ACT	67,16	67,16	
Total Geral ou a Transportar .....									176.247.731,65	24.016.871,88	200.264.603,53

## FICHA PATRIMONIAL : 6 EQUIPAMENTO ADMINISTRATIVO

Identificação dos bens							Tipo De Sit.	Valor Patrimonial	Alterações Patrimoniais	Valor Atual	
Numero Ordem	Data de Aquisição	Tipo	Nr.Inv.	Cl.	Tipo	Ben					Descrição
678	2020/09/16	01	96769				ROUTER 4G - Velocidade máxima de download: Até 150 Mbps, Velocidade máxima de upload: Até 50 Mbps, Até 32 utilizadores em simultâneo, Sem fios, Autonomia em stand-by, até 6h23 Conectividade 30 GB/ mês de Internet Móvel.	ACT	67,16	67,16	
679	2020/09/16	01	96770				ROUTER 4G - Velocidade máxima de download: Até 150 Mbps, Velocidade máxima de upload: Até 50 Mbps, Até 32 utilizadores em simultâneo, Sem fios, Autonomia em stand-by, até 6h23 Conectividade 30 GB/ mês de Internet Móvel.	ACT	67,16	67,16	
680	2020/09/16	01	96771				ROUTER 4G - Velocidade máxima de download: Até 150 Mbps, Velocidade máxima de upload: Até 50 Mbps, Até 32 utilizadores em simultâneo, Sem fios, Autonomia em stand-by, até 6h23 Conectividade 30 GB/ mês de Internet Móvel.	ACT	67,16	67,16	
681	2020/09/16	01	96772				ROUTER 4G - Velocidade máxima de download: Até 150 Mbps, Velocidade máxima de upload: Até 50 Mbps, Até 32 utilizadores em simultâneo, Sem fios, Autonomia em stand-by, até 6h23 Conectividade 30 GB/ mês de Internet Móvel.	ACT	67,16	67,16	
682	2020/09/16	01	96773				ROUTER 4G - Velocidade máxima de download: Até 150 Mbps, Velocidade máxima de upload: Até 50 Mbps, Até 32 utilizadores em simultâneo, Sem fios, Autonomia em stand-by, até 6h23 Conectividade 30 GB/ mês de Internet Móvel.	ACT	67,16	67,16	
683	2020/09/16	01	96774				ROUTER 4G - Velocidade máxima de download: Até 150 Mbps, Velocidade máxima de upload: Até 50 Mbps, Até 32 utilizadores em simultâneo, Sem fios, Autonomia em stand-by, até 6h23 Conectividade 30 GB/ mês de Internet Móvel.	ACT	67,16	67,16	
684	2020/09/16	01	96775				ROUTER 4G - Velocidade máxima de download: Até 150 Mbps, Velocidade máxima de upload: Até 50 Mbps, Até 32 utilizadores em simultâneo, Sem fios, Autonomia em stand-by, até 6h23 Conectividade 30 GB/ mês de Internet Móvel.	ACT	67,16	67,16	
685	2020/09/16	01	96776				ROUTER 4G - Velocidade máxima de download: Até 150 Mbps, Velocidade máxima de upload: Até 50 Mbps, Até 32 utilizadores em simultâneo, Sem fios, Autonomia em stand-by, até 6h23 Conectividade 30 GB/ mês de Internet Móvel.	ACT	67,16	67,16	
686	2020/09/16	01	96777				ROUTER 4G - Velocidade máxima de download: Até 150 Mbps, Velocidade máxima de upload: Até 50 Mbps, Até 32 utilizadores em simultâneo, Sem fios, Autonomia em stand-by, até 6h23 Conectividade 30 GB/ mês de Internet Móvel.	ACT	67,16	67,16	
Total Geral ou a Transportar .....									176.248.336,09	24.016.871,88	200.265.207,97

## FICHA PATRIMONIAL : 6 EQUIPAMENTO ADMINISTRATIVO

Identificação dos bens							Tipo De Sit.	Valor Patrimonial	Alterações Patrimoniais	Valor Atual	
Numero Ordem	Data de Aquisição	Tipo	Nr.Inv.	Cl.	Tipo	Ben					Descrição
687	2020/09/16	01	96778				ROUTER 4G - Velocidade máxima de download: Até 150 Mbps, Velocidade máxima de upload: Até 50 Mbps, Até 32 utilizadores em simultâneo, Sem fios, Autonomia em stand-by, até 6h23 Conectividade 30 GB/ mês de Internet Móvel.	ACT	67,16	67,16	
688	2020/09/16	01	96779				ROUTER 4G - Velocidade máxima de download: Até 150 Mbps, Velocidade máxima de upload: Até 50 Mbps, Até 32 utilizadores em simultâneo, Sem fios, Autonomia em stand-by, até 6h23 Conectividade 30 GB/ mês de Internet Móvel.	ACT	67,16	67,16	
689	2020/09/16	01	96780				ROUTER 4G - Velocidade máxima de download: Até 150 Mbps, Velocidade máxima de upload: Até 50 Mbps, Até 32 utilizadores em simultâneo, Sem fios, Autonomia em stand-by, até 6h23 Conectividade 30 GB/ mês de Internet Móvel.	ACT	67,16	67,16	
690	2020/09/16	01	96781				ROUTER 4G - Velocidade máxima de download: Até 150 Mbps, Velocidade máxima de upload: Até 50 Mbps, Até 32 utilizadores em simultâneo, Sem fios, Autonomia em stand-by, até 6h23 Conectividade 30 GB/ mês de Internet Móvel.	ACT	67,16	67,16	
691	2020/09/16	01	96782				ROUTER 4G - Velocidade máxima de download: Até 150 Mbps, Velocidade máxima de upload: Até 50 Mbps, Até 32 utilizadores em simultâneo, Sem fios, Autonomia em stand-by, até 6h23 Conectividade 30 GB/ mês de Internet Móvel.	ACT	67,16	67,16	
692	2020/09/16	01	96783				ROUTER 4G - Velocidade máxima de download: Até 150 Mbps, Velocidade máxima de upload: Até 50 Mbps, Até 32 utilizadores em simultâneo, Sem fios, Autonomia em stand-by, até 6h23 Conectividade 30 GB/ mês de Internet Móvel.	ACT	67,16	67,16	
693	2020/09/16	01	96784				ROUTER 4G - Velocidade máxima de download: Até 150 Mbps, Velocidade máxima de upload: Até 50 Mbps, Até 32 utilizadores em simultâneo, Sem fios, Autonomia em stand-by, até 6h23 Conectividade 30 GB/ mês de Internet Móvel.	ACT	67,16	67,16	
694	2020/09/16	01	96785				ROUTER 4G - Velocidade máxima de download: Até 150 Mbps, Velocidade máxima de upload: Até 50 Mbps, Até 32 utilizadores em simultâneo, Sem fios, Autonomia em stand-by, até 6h23 Conectividade 30 GB/ mês de Internet Móvel.	ACT	67,16	67,16	
695	2020/09/16	01	96786				ROUTER 4G - Velocidade máxima de download: Até 150 Mbps, Velocidade máxima de upload: Até 50 Mbps, Até 32 utilizadores em simultâneo, Sem fios, Autonomia em stand-by, até 6h23 Conectividade 30 GB/ mês de Internet Móvel.	ACT	67,16	67,16	
Total Geral ou a Transportar .....									176.248.940,53	24.016.871,88	200.265.812,41

## FICHA PATRIMONIAL : 6 EQUIPAMENTO ADMINISTRATIVO

Identificação dos bens							Tipo De Sit.	Valor Patrimonial	Alterações Patrimoniais	Valor Atual	
Numero Ordem	Data de Aquisição	Tipo	Nr.Inv.	Cl.	Tipo	Ben					Descrição
696	2020/09/16	01	96787				ROUTER 4G - Velocidade máxima de download: Até 150 Mbps, Velocidade máxima de upload: Até 50 Mbps, Até 32 utilizadores em simultâneo, Sem fios, Autonomia em stand-by, até 6h23 Conectividade 30 GB/ mês de Internet Móvel.	ACT	67,16	67,16	
697	2020/09/16	01	96788				ROUTER 4G - Velocidade máxima de download: Até 150 Mbps, Velocidade máxima de upload: Até 50 Mbps, Até 32 utilizadores em simultâneo, Sem fios, Autonomia em stand-by, até 6h23 Conectividade 30 GB/ mês de Internet Móvel.	ACT	67,16	67,16	
698	2020/09/16	01	96789				ROUTER 4G - Velocidade máxima de download: Até 150 Mbps, Velocidade máxima de upload: Até 50 Mbps, Até 32 utilizadores em simultâneo, Sem fios, Autonomia em stand-by, até 6h23 Conectividade 30 GB/ mês de Internet Móvel.	ACT	67,16	67,16	
699	2020/09/16	01	96790				ROUTER 4G - Velocidade máxima de download: Até 150 Mbps, Velocidade máxima de upload: Até 50 Mbps, Até 32 utilizadores em simultâneo, Sem fios, Autonomia em stand-by, até 6h23 Conectividade 30 GB/ mês de Internet Móvel.	ACT	67,16	67,16	
700	2020/09/16	01	96791				ROUTER 4G - Velocidade máxima de download: Até 150 Mbps, Velocidade máxima de upload: Até 50 Mbps, Até 32 utilizadores em simultâneo, Sem fios, Autonomia em stand-by, até 6h23 Conectividade 30 GB/ mês de Internet Móvel.	ACT	67,16	67,16	
701	2020/09/16	01	96792				ROUTER 4G - Velocidade máxima de download: Até 150 Mbps, Velocidade máxima de upload: Até 50 Mbps, Até 32 utilizadores em simultâneo, Sem fios, Autonomia em stand-by, até 6h23 Conectividade 30 GB/ mês de Internet Móvel.	ACT	67,16	67,16	
702	2020/09/16	01	96793				ROUTER 4G - Velocidade máxima de download: Até 150 Mbps, Velocidade máxima de upload: Até 50 Mbps, Até 32 utilizadores em simultâneo, Sem fios, Autonomia em stand-by, até 6h23 Conectividade 30 GB/ mês de Internet Móvel.	ACT	67,16	67,16	
703	2020/09/16	01	96794				ROUTER 4G - Velocidade máxima de download: Até 150 Mbps, Velocidade máxima de upload: Até 50 Mbps, Até 32 utilizadores em simultâneo, Sem fios, Autonomia em stand-by, até 6h23 Conectividade 30 GB/ mês de Internet Móvel.	ACT	67,16	67,16	
704	2020/09/16	01	96795				ROUTER 4G - Velocidade máxima de download: Até 150 Mbps, Velocidade máxima de upload: Até 50 Mbps, Até 32 utilizadores em simultâneo, Sem fios, Autonomia em stand-by, até 6h23 Conectividade 30 GB/ mês de Internet Móvel.	ACT	67,16	67,16	
Total Geral ou a Transportar .....									176.249.544,97	24.016.871,88	200.266.416,85

## FICHA PATRIMONIAL : 6 EQUIPAMENTO ADMINISTRATIVO

Identificação dos bens							Tipo De Sit.	Valor Patrimonial	Alterações Patrimoniais	Valor Atual	
Numero Ordem	Data de Aquisição	Tipo	Nr.Inv.	Cl.	Tipo	Ben					Descrição
705	2020/09/16	01	96796				ROUTER 4G - Velocidade máxima de download: Até 150 Mbps, Velocidade máxima de upload: Até 50 Mbps, Até 32 utilizadores em simultâneo, Sem fios, Autonomia em stand-by, até 6h23 Conectividade 30 GB/ mês de Internet Móvel.	ACT	67,16	67,16	
706	2020/09/16	01	96797				ROUTER 4G - Velocidade máxima de download: Até 150 Mbps, Velocidade máxima de upload: Até 50 Mbps, Até 32 utilizadores em simultâneo, Sem fios, Autonomia em stand-by, até 6h23 Conectividade 30 GB/ mês de Internet Móvel.	ACT	67,16	67,16	
707	2020/09/16	01	96798				ROUTER 4G - Velocidade máxima de download: Até 150 Mbps, Velocidade máxima de upload: Até 50 Mbps, Até 32 utilizadores em simultâneo, Sem fios, Autonomia em stand-by, até 6h23 Conectividade 30 GB/ mês de Internet Móvel.	ACT	67,16	67,16	
708	2020/09/16	01	96799				ROUTER 4G - Velocidade máxima de download: Até 150 Mbps, Velocidade máxima de upload: Até 50 Mbps, Até 32 utilizadores em simultâneo, Sem fios, Autonomia em stand-by, até 6h23 Conectividade 30 GB/ mês de Internet Móvel.	ACT	67,16	67,16	
709	2020/09/16	01	96800				ROUTER 4G - Velocidade máxima de download: Até 150 Mbps, Velocidade máxima de upload: Até 50 Mbps, Até 32 utilizadores em simultâneo, Sem fios, Autonomia em stand-by, até 6h23 Conectividade 30 GB/ mês de Internet Móvel.	ACT	67,16	67,16	
710	2006/06/12	01	50835	103	02	01	AGRAFADOR	ACT	28,25	28,25	
710	2020/09/16	01	96801				ROUTER 4G - Velocidade máxima de download: Até 150 Mbps, Velocidade máxima de upload: Até 50 Mbps, Até 32 utilizadores em simultâneo, Sem fios, Autonomia em stand-by, até 6h23 Conectividade 30 GB/ mês de Internet Móvel.	ACT	67,16	67,16	
711	2006/06/12	01	50836	103	02	01	AGRAFADOR	ACT	28,26	28,26	
711	2020/09/16	01	96802				ROUTER 4G - Velocidade máxima de download: Até 150 Mbps, Velocidade máxima de upload: Até 50 Mbps, Até 32 utilizadores em simultâneo, Sem fios, Autonomia em stand-by, até 6h23 Conectividade 30 GB/ mês de Internet Móvel.	ACT	67,16	67,16	
712	2020/09/16	01	96803				ROUTER 4G - Velocidade máxima de download: Até 150 Mbps, Velocidade máxima de upload: Até 50 Mbps, Até 32 utilizadores em simultâneo, Sem fios, Autonomia em stand-by, até 6h23 Conectividade 30 GB/ mês de Internet Móvel.	ACT	67,16	67,16	
713	2020/09/16	01	96804				ROUTER 4G - Velocidade máxima de download: Até 150 Mbps, Velocidade máxima de upload: Até 50 Mbps, Até 32 utilizadores em simultâneo, Sem fios, Autonomia em stand-by, até 6h23 Conectividade 30 GB/ mês de Internet Móvel.	ACT	67,16	67,16	
Total Geral ou a Transportar .....									176.250.205,92	24.016.871,88	200.267.077,80

## MAPA DE INVENTÁRIO

Data : 2021/05/03

Ano : 2020

Pagina: 93

0

## FICHA PATRIMONIAL : 6 EQUIPAMENTO ADMINISTRATIVO

Identificação dos bens							Tipo De Sit.	Valor Patrimonial	Alterações Patrimoniais	Valor Atual	
Numero Ordem	Data de Aquisição	Tipo	Nr.Inv.	Cl.	Tipo	Ben					Descrição
714	2020/09/16	01	96805				ROUTER 4G - Velocidade máxima de download: Até 150 Mbps, Velocidade máxima de upload: Até 50 Mbps, Até 32 utilizadores em simultâneo, Sem fios, Autonomia em stand-by, até 6h23 Conectividade 30 GB/ mês de Internet Móvel.	ACT	67,16	67,16	
715	2020/09/16	01	96806				ROUTER 4G - Velocidade máxima de download: Até 150 Mbps, Velocidade máxima de upload: Até 50 Mbps, Até 32 utilizadores em simultâneo, Sem fios, Autonomia em stand-by, até 6h23 Conectividade 30 GB/ mês de Internet Móvel.	ACT	67,16	67,16	
716	2020/09/16	01	96807				ROUTER 4G - Velocidade máxima de download: Até 150 Mbps, Velocidade máxima de upload: Até 50 Mbps, Até 32 utilizadores em simultâneo, Sem fios, Autonomia em stand-by, até 6h23 Conectividade 30 GB/ mês de Internet Móvel.	ACT	67,16	67,16	
717	2020/09/16	01	96808				ROUTER 4G - Velocidade máxima de download: Até 150 Mbps, Velocidade máxima de upload: Até 50 Mbps, Até 32 utilizadores em simultâneo, Sem fios, Autonomia em stand-by, até 6h23 Conectividade 30 GB/ mês de Internet Móvel.	ACT	67,16	67,16	
718	2020/09/16	01	96809				ROUTER 4G - Velocidade máxima de download: Até 150 Mbps, Velocidade máxima de upload: Até 50 Mbps, Até 32 utilizadores em simultâneo, Sem fios, Autonomia em stand-by, até 6h23 Conectividade 30 GB/ mês de Internet Móvel.	ACT	67,16	67,16	
719	2020/09/16	01	96810				ROUTER 4G - Velocidade máxima de download: Até 150 Mbps, Velocidade máxima de upload: Até 50 Mbps, Até 32 utilizadores em simultâneo, Sem fios, Autonomia em stand-by, até 6h23 Conectividade 30 GB/ mês de Internet Móvel.	ACT	67,16	67,16	
720	2020/09/16	01	96811				ROUTER 4G - Velocidade máxima de download: Até 150 Mbps, Velocidade máxima de upload: Até 50 Mbps, Até 32 utilizadores em simultâneo, Sem fios, Autonomia em stand-by, até 6h23 Conectividade 30 GB/ mês de Internet Móvel.	ACT	67,16	67,16	
721	2020/09/16	01	96812				ROUTER 4G - Velocidade máxima de download: Até 150 Mbps, Velocidade máxima de upload: Até 50 Mbps, Até 32 utilizadores em simultâneo, Sem fios, Autonomia em stand-by, até 6h23 Conectividade 30 GB/ mês de Internet Móvel.	ACT	67,16	67,16	
722	2020/09/16	01	96813				ROUTER 4G - Velocidade máxima de download: Até 150 Mbps, Velocidade máxima de upload: Até 50 Mbps, Até 32 utilizadores em simultâneo, Sem fios, Autonomia em stand-by, até 6h23 Conectividade 30 GB/ mês de Internet Móvel.	ACT	67,16	67,16	
Total Geral ou a Transportar .....									176.250.810,36	24.016.871,88	200.267.682,24



## FICHA PATRIMONIAL : 6 EQUIPAMENTO ADMINISTRATIVO

Identificação dos bens							Tipo De Sit.	Valor Patrimonial	Alterações Patrimoniais	Valor Atual	
Numero Ordem	Data de Aquisição	Tipo	Nr.Inv.	Cl.	Tipo	Ben					Descrição
723	2020/09/16	01	96814				ROUTER 4G - Velocidade máxima de download: Até 150 Mbps, Velocidade máxima de upload: Até 50 Mbps, Até 32 utilizadores em simultâneo, Sem fios, Autonomia em stand-by, até 6h23 Conectividade 30 GB/ mês de Internet Móvel.	ACT	67,16	67,16	
724	2020/09/16	01	96815				ROUTER 4G - Velocidade máxima de download: Até 150 Mbps, Velocidade máxima de upload: Até 50 Mbps, Até 32 utilizadores em simultâneo, Sem fios, Autonomia em stand-by, até 6h23 Conectividade 30 GB/ mês de Internet Móvel.	ACT	67,16	67,16	
725	2020/09/16	01	96816				ROUTER 4G - Velocidade máxima de download: Até 150 Mbps, Velocidade máxima de upload: Até 50 Mbps, Até 32 utilizadores em simultâneo, Sem fios, Autonomia em stand-by, até 6h23 Conectividade 30 GB/ mês de Internet Móvel.	ACT	67,16	67,16	
726	2020/09/16	01	96817				ROUTER 4G - Velocidade máxima de download: Até 150 Mbps, Velocidade máxima de upload: Até 50 Mbps, Até 32 utilizadores em simultâneo, Sem fios, Autonomia em stand-by, até 6h23 Conectividade 30 GB/ mês de Internet Móvel.	ACT	67,16	67,16	
727	2020/09/16	01	96818				ROUTER 4G - Velocidade máxima de download: Até 150 Mbps, Velocidade máxima de upload: Até 50 Mbps, Até 32 utilizadores em simultâneo, Sem fios, Autonomia em stand-by, até 6h23 Conectividade 30 GB/ mês de Internet Móvel.	ACT	67,16	67,16	
728	2020/09/16	01	96819				ROUTER 4G - Velocidade máxima de download: Até 150 Mbps, Velocidade máxima de upload: Até 50 Mbps, Até 32 utilizadores em simultâneo, Sem fios, Autonomia em stand-by, até 6h23 Conectividade 30 GB/ mês de Internet Móvel.	ACT	67,16	67,16	
729	2020/09/16	01	96820				ROUTER 4G - Velocidade máxima de download: Até 150 Mbps, Velocidade máxima de upload: Até 50 Mbps, Até 32 utilizadores em simultâneo, Sem fios, Autonomia em stand-by, até 6h23 Conectividade 30 GB/ mês de Internet Móvel.	ACT	67,16	67,16	
730	2020/09/16	01	96821				ROUTER 4G - Velocidade máxima de download: Até 150 Mbps, Velocidade máxima de upload: Até 50 Mbps, Até 32 utilizadores em simultâneo, Sem fios, Autonomia em stand-by, até 6h23 Conectividade 30 GB/ mês de Internet Móvel.	ACT	67,16	67,16	
731	2020/09/16	01	96822				ROUTER 4G - Velocidade máxima de download: Até 150 Mbps, Velocidade máxima de upload: Até 50 Mbps, Até 32 utilizadores em simultâneo, Sem fios, Autonomia em stand-by, até 6h23 Conectividade 30 GB/ mês de Internet Móvel.	ACT	67,16	67,16	
Total Geral ou a Transportar .....									176.251.414,80	24.016.871,88	200.268.286,68

## FICHA PATRIMONIAL : 6 EQUIPAMENTO ADMINISTRATIVO

Identificação dos bens							Tipo De Sit.	Valor Patrimonial	Alterações Patrimoniais	Valor Atual	
Numero Ordem	Data de Aquisição	Tipo	Nr.Inv.	Cl.	Tipo	Ben					Descrição
732	2020/09/16	01	96823				ROUTER 4G - Velocidade máxima de download: Até 150 Mbps, Velocidade máxima de upload: Até 50 Mbps, Até 32 utilizadores em simultâneo, Sem fios,Autonomia em stand-by, até 6h23 Conectividade 30 GB/ mês de Internet Móvel.	ACT	67,16	67,16	
733	2020/09/16	01	96824				ROUTER 4G - Velocidade máxima de download: Até 150 Mbps, Velocidade máxima de upload: Até 50 Mbps, Até 32 utilizadores em simultâneo, Sem fios,Autonomia em stand-by, até 6h23 Conectividade 30 GB/ mês de Internet Móvel.	ACT	67,16	67,16	
734	2020/09/16	01	96825				ROUTER 4G - Velocidade máxima de download: Até 150 Mbps, Velocidade máxima de upload: Até 50 Mbps, Até 32 utilizadores em simultâneo, Sem fios,Autonomia em stand-by, até 6h23 Conectividade 30 GB/ mês de Internet Móvel.	ACT	67,16	67,16	
735	2020/09/16	01	96826				ROUTER 4G - Velocidade máxima de download: Até 150 Mbps, Velocidade máxima de upload: Até 50 Mbps, Até 32 utilizadores em simultâneo, Sem fios,Autonomia em stand-by, até 6h23 Conectividade 30 GB/ mês de Internet Móvel.	ACT	67,16	67,16	
736	2020/09/16	01	96827				ROUTER 4G - Velocidade máxima de download: Até 150 Mbps, Velocidade máxima de upload: Até 50 Mbps, Até 32 utilizadores em simultâneo, Sem fios,Autonomia em stand-by, até 6h23 Conectividade 30 GB/ mês de Internet Móvel.	ACT	67,16	67,16	
737	2020/09/16	01	96828				ROUTER 4G - Velocidade máxima de download: Até 150 Mbps, Velocidade máxima de upload: Até 50 Mbps, Até 32 utilizadores em simultâneo, Sem fios,Autonomia em stand-by, até 6h23 Conectividade 30 GB/ mês de Internet Móvel.	ACT	67,16	67,16	
738	2020/09/16	01	96829				ROUTER 4G - Velocidade máxima de download: Até 150 Mbps, Velocidade máxima de upload: Até 50 Mbps, Até 32 utilizadores em simultâneo, Sem fios,Autonomia em stand-by, até 6h23 Conectividade 30 GB/ mês de Internet Móvel.	ACT	67,16	67,16	
739	2020/09/16	01	96830				ROUTER 4G - Velocidade máxima de download: Até 150 Mbps, Velocidade máxima de upload: Até 50 Mbps, Até 32 utilizadores em simultâneo, Sem fios,Autonomia em stand-by, até 6h23 Conectividade 30 GB/ mês de Internet Móvel.	ACT	67,16	67,16	
740	2020/09/16	01	96831				ROUTER 4G - Velocidade máxima de download: Até 150 Mbps, Velocidade máxima de upload: Até 50 Mbps, Até 32 utilizadores em simultâneo, Sem fios,Autonomia em stand-by, até 6h23 Conectividade 30 GB/ mês de Internet Móvel.	ACT	67,16	67,16	
Total Geral ou a Transportar .....									176.252.019,24	24.016.871,88	200.268.891,12

## FICHA PATRIMONIAL : 6 EQUIPAMENTO ADMINISTRATIVO

Identificação dos bens							Tipo De Sit.	Valor Patrimonial	Alterações Patrimoniais	Valor Atual	
Numero Ordem	Data de Aquisição	Tipo	Nr.Inv.	Cl.	Tipo	Ben					Descrição
741	2020/09/16	01	96832				ROUTER 4G - Velocidade máxima de download: Até 150 Mbps, Velocidade máxima de upload: Até 50 Mbps, Até 32 utilizadores em simultâneo, Sem fios, Autonomia em stand-by, até 6h23 Conectividade 30 GB/ mês de Internet Móvel.	ACT	67,16	67,16	
742	2020/09/16	01	96833				ROUTER 4G - Velocidade máxima de download: Até 150 Mbps, Velocidade máxima de upload: Até 50 Mbps, Até 32 utilizadores em simultâneo, Sem fios, Autonomia em stand-by, até 6h23 Conectividade 30 GB/ mês de Internet Móvel.	ACT	67,16	67,16	
743	2000/12/26	01	36206	103	01	01	ARMÁRIO METÁLICO CINZA	ACT	123,14	123,14	
743	2020/09/16	01	96834				ROUTER 4G - Velocidade máxima de download: Até 150 Mbps, Velocidade máxima de upload: Até 50 Mbps, Até 32 utilizadores em simultâneo, Sem fios, Autonomia em stand-by, até 6h23 Conectividade 30 GB/ mês de Internet Móvel.	ACT	67,12	67,12	
744	2000/12/26	01	36207	103	01	01	ARMÁRIO METÁLICO CINZA	ACT	123,14	123,14	
744	2020/09/16	01	96835				ROUTER 4G - Velocidade máxima de download: Até 150 Mbps, Velocidade máxima de upload: Até 50 Mbps, Até 32 utilizadores em simultâneo, Sem fios, Autonomia em stand-by, até 6h23 Conectividade 30 GB/ mês de Internet Móvel.	ACT	67,16	67,16	
745	2020/09/16	01	96836				ROUTER 4G - Velocidade máxima de download: Até 150 Mbps, Velocidade máxima de upload: Até 50 Mbps, Até 32 utilizadores em simultâneo, Sem fios, Autonomia em stand-by, até 6h23 Conectividade 30 GB/ mês de Internet Móvel.	ACT	67,16	67,16	
746	2020/09/16	01	96837				ROUTER 4G - Velocidade máxima de download: Até 150 Mbps, Velocidade máxima de upload: Até 50 Mbps, Até 32 utilizadores em simultâneo, Sem fios, Autonomia em stand-by, até 6h23 Conectividade 30 GB/ mês de Internet Móvel.	ACT	67,16	67,16	
747	2020/09/16	01	96838				ROUTER 4G - Velocidade máxima de download: Até 150 Mbps, Velocidade máxima de upload: Até 50 Mbps, Até 32 utilizadores em simultâneo, Sem fios, Autonomia em stand-by, até 6h23 Conectividade 30 GB/ mês de Internet Móvel.	ACT	67,16	67,16	
748	2019/06/03	01	95547	103	01	01	ARMÁRIO 1500X400X2640mm, c/3 portas melamina branca	ACT	821,53	821,53	
748	2020/09/16	01	96839				ROUTER 4G - Velocidade máxima de download: Até 150 Mbps, Velocidade máxima de upload: Até 50 Mbps, Até 32 utilizadores em simultâneo, Sem fios, Autonomia em stand-by, até 6h23 Conectividade 30 GB/ mês de Internet Móvel.	ACT	67,16	67,16	
749	2020/09/16	01	96840				ROUTER 4G - Velocidade máxima de download: Até 150 Mbps, Velocidade máxima de upload: Até 50 Mbps, Até 32 utilizadores em simultâneo, Sem fios, Autonomia em stand-by, até 6h23 Conectividade 30 GB/ mês de Internet Móvel.	ACT	67,16	67,16	
Total Geral ou a Transportar .....									176.253.691,45	24.016.871,88	200.270.563,33

## FICHA PATRIMONIAL : 6 EQUIPAMENTO ADMINISTRATIVO

Identificação dos bens							Tipo De Sit.	Valor Patrimonial	Alterações Patrimoniais	Valor Atual	
Numero Ordem	Data de Aquisição	Tipo	Nr.Inv.	Cl.	Tipo	Ben					Descrição
750	2020/09/16	01	96841				ROUTER 4G - Velocidade máxima de download: Até 150 Mbps, Velocidade máxima de upload: Até 50 Mbps, Até 32 utilizadores em simultâneo, Sem fios, Autonomia em stand-by, até 6h23 Conectividade 30 GB/ mês de Internet Móvel.	ACT	67,16	67,16	
751	2020/09/16	01	96842				ROUTER 4G - Velocidade máxima de download: Até 150 Mbps, Velocidade máxima de upload: Até 50 Mbps, Até 32 utilizadores em simultâneo, Sem fios, Autonomia em stand-by, até 6h23 Conectividade 30 GB/ mês de Internet Móvel.	ACT	67,16	67,16	
752	2020/09/16	01	96843				ROUTER 4G - Velocidade máxima de download: Até 150 Mbps, Velocidade máxima de upload: Até 50 Mbps, Até 32 utilizadores em simultâneo, Sem fios, Autonomia em stand-by, até 6h23 Conectividade 30 GB/ mês de Internet Móvel.	ACT	67,16	67,16	
753	2020/09/16	01	96844				ROUTER 4G - Velocidade máxima de download: Até 150 Mbps, Velocidade máxima de upload: Até 50 Mbps, Até 32 utilizadores em simultâneo, Sem fios, Autonomia em stand-by, até 6h23 Conectividade 30 GB/ mês de Internet Móvel.	ACT	67,16	67,16	
754	2020/09/16	01	96845				ROUTER 4G - Velocidade máxima de download: Até 150 Mbps, Velocidade máxima de upload: Até 50 Mbps, Até 32 utilizadores em simultâneo, Sem fios, Autonomia em stand-by, até 6h23 Conectividade 30 GB/ mês de Internet Móvel.	ACT	67,16	67,16	
755	2020/09/16	01	96846				ROUTER 4G - Velocidade máxima de download: Até 150 Mbps, Velocidade máxima de upload: Até 50 Mbps, Até 32 utilizadores em simultâneo, Sem fios, Autonomia em stand-by, até 6h23 Conectividade 30 GB/ mês de Internet Móvel.	ACT	67,16	67,16	
756	2020/09/16	01	96847				ROUTER 4G - Velocidade máxima de download: Até 150 Mbps, Velocidade máxima de upload: Até 50 Mbps, Até 32 utilizadores em simultâneo, Sem fios, Autonomia em stand-by, até 6h23 Conectividade 30 GB/ mês de Internet Móvel.	ACT	67,16	67,16	
757	2020/09/16	01	96848				ROUTER 4G - Velocidade máxima de download: Até 150 Mbps, Velocidade máxima de upload: Até 50 Mbps, Até 32 utilizadores em simultâneo, Sem fios, Autonomia em stand-by, até 6h23 Conectividade 30 GB/ mês de Internet Móvel.	ACT	67,16	67,16	
758	2004/10/01	01	43954	103	03	01	FOTOCOPIADOR OLIVETTI	ACT	1.489,82	1.489,82	
758	2020/09/16	01	96849				ROUTER 4G - Velocidade máxima de download: Até 150 Mbps, Velocidade máxima de upload: Até 50 Mbps, Até 32 utilizadores em simultâneo, Sem fios, Autonomia em stand-by, até 6h23 Conectividade 30 GB/ mês de Internet Móvel.	ACT	67,16	67,16	
Total Geral ou a Transportar .....									176.255.785,71	24.016.871,88	200.272.657,59

## FICHA PATRIMONIAL : 6 EQUIPAMENTO ADMINISTRATIVO

Identificação dos bens							Tipo De Sit.	Valor Patrimonial	Alterações Patrimoniais	Valor Atual	
Numero Ordem	Data de Aquisição	Tipo	Nr.Inv.	Cl.	Tipo	Ben					Descrição
759	2020/09/16	01	96850				ROUTER 4G - Velocidade máxima de download: Até 150 Mbps, Velocidade máxima de upload: Até 50 Mbps, Até 32 utilizadores em simultâneo, Sem fios, Autonomia em stand-by, até 6h23 Conectividade 30 GB/ mês de Internet Móvel.	ACT	67,16	67,16	
760	2020/09/16	01	96851				ROUTER 4G - Velocidade máxima de download: Até 150 Mbps, Velocidade máxima de upload: Até 50 Mbps, Até 32 utilizadores em simultâneo, Sem fios, Autonomia em stand-by, até 6h23 Conectividade 30 GB/ mês de Internet Móvel.	ACT	67,16	67,16	
761	2020/09/16	01	96852				ROUTER 4G - Velocidade máxima de download: Até 150 Mbps, Velocidade máxima de upload: Até 50 Mbps, Até 32 utilizadores em simultâneo, Sem fios, Autonomia em stand-by, até 6h23 Conectividade 30 GB/ mês de Internet Móvel.	ACT	67,16	67,16	
762	2020/09/16	01	96853				COMPUTADOR PORTÁTIL WH9-133A, Modelo: WH9-133A, Sistema Operativo: Windows 10, Ecrã: 13.3, 1920*1080 IPS Full HD, Processador: Intel 4xCore Celeron N4100 (2.2GHz), Memória: 4GB DDR3L RAM, Armazenamento: 120 GB SSD, Câmara Frontal: 2.0M pixel HD	ACT	443,22	443,22	
763	2020/09/16	01	96854				COMPUTADOR PORTÁTIL WH9-133A, Modelo: WH9-133A, Sistema Operativo: Windows 10, Ecrã: 13.3, 1920*1080 IPS Full HD, Processador: Intel 4xCore Celeron N4100 (2.2GHz), Memória: 4GB DDR3L RAM, Armazenamento: 120 GB SSD, Câmara Frontal: 2.0M pixel HD	ACT	443,29	443,29	
764	2020/09/16	01	96855				COMPUTADOR PORTÁTIL WH9-133A, Modelo: WH9-133A, Sistema Operativo: Windows 10, Ecrã: 13.3, 1920*1080 IPS Full HD, Processador: Intel 4xCore Celeron N4100 (2.2GHz), Memória: 4GB DDR3L RAM, Armazenamento: 120 GB SSD, Câmara Frontal: 2.0M pixel HD	ACT	443,29	443,29	
765	2020/09/16	01	96856				COMPUTADOR PORTÁTIL WH9-133A, Modelo: WH9-133A, Sistema Operativo: Windows 10, Ecrã: 13.3, 1920*1080 IPS Full HD, Processador: Intel 4xCore Celeron N4100 (2.2GHz), Memória: 4GB DDR3L RAM, Armazenamento: 120 GB SSD, Câmara Frontal: 2.0M pixel HD	ACT	443,29	443,29	
766	2020/09/16	01	96857				COMPUTADOR PORTÁTIL WH9-133A, Modelo: WH9-133A, Sistema Operativo: Windows 10, Ecrã: 13.3, 1920*1080 IPS Full HD, Processador: Intel 4xCore Celeron N4100 (2.2GHz), Memória: 4GB DDR3L RAM, Armazenamento: 120 GB SSD, Câmara Frontal: 2.0M pixel HD	ACT	443,29	443,29	
767	2020/09/16	01	96858				COMPUTADOR PORTÁTIL WH9-133A, Modelo: WH9-133A, Sistema Operativo: Windows 10, Ecrã: 13.3, 1920*1080 IPS Full HD, Processador: Intel 4xCore Celeron N4100 (2.2GHz), Memória: 4GB DDR3L RAM, Armazenamento: 120 GB SSD, Câmara Frontal: 2.0M pixel HD	ACT	443,29	443,29	
Total Geral ou a Transportar .....									176.258.646,86	24.016.871,88	200.275.518,74

## FICHA PATRIMONIAL : 6 EQUIPAMENTO ADMINISTRATIVO

Identificação dos bens							Tipo De Sit.	Valor Patrimonial	Alterações Patrimoniais	Valor Atual	
Numero Ordem	Data de Aquisição	Tipo	Nr.Inv.	Cl.	Tipo	Ben					Descrição
768	2020/09/16	01	96859				COMPUTADOR PORTÁTIL WH9-133A,Modelo: WH9-133A,Sistema Operativo: Windows 10,Ecrã: 13.3,1920*1080 IPS Full HD,Processador: Intel 4xCORE Celeron N4100 (2.2GHz), Memória: 4GB DDR3L RAM,Armazenamento: 120 GB SSD, Câmera Frontal: 2.0M pixel HD	ACT	443,29	443,29	
769	2020/09/16	01	96860				COMPUTADOR PORTÁTIL WH9-133A,Modelo: WH9-133A,Sistema Operativo: Windows 10,Ecrã: 13.3,1920*1080 IPS Full HD,Processador: Intel 4xCORE Celeron N4100 (2.2GHz), Memória: 4GB DDR3L RAM,Armazenamento: 120 GB SSD, Câmera Frontal: 2.0M pixel HD	ACT	443,29	443,29	
770	2020/09/16	01	96861				COMPUTADOR PORTÁTIL WH9-133A,Modelo: WH9-133A,Sistema Operativo: Windows 10,Ecrã: 13.3,1920*1080 IPS Full HD,Processador: Intel 4xCORE Celeron N4100 (2.2GHz), Memória: 4GB DDR3L RAM,Armazenamento: 120 GB SSD, Câmera Frontal: 2.0M pixel HD	ACT	443,29	443,29	
771	2020/09/16	01	96862				COMPUTADOR PORTÁTIL WH9-133A,Modelo: WH9-133A,Sistema Operativo: Windows 10,Ecrã: 13.3,1920*1080 IPS Full HD,Processador: Intel 4xCORE Celeron N4100 (2.2GHz), Memória: 4GB DDR3L RAM,Armazenamento: 120 GB SSD, Câmera Frontal: 2.0M pixel HD	ACT	443,29	443,29	
772	2020/09/16	01	96863				COMPUTADOR PORTÁTIL WH9-133A,Modelo: WH9-133A,Sistema Operativo: Windows 10,Ecrã: 13.3,1920*1080 IPS Full HD,Processador: Intel 4xCORE Celeron N4100 (2.2GHz), Memória: 4GB DDR3L RAM,Armazenamento: 120 GB SSD, Câmera Frontal: 2.0M pixel HD	ACT	443,29	443,29	
773	2020/09/16	01	96864				COMPUTADOR PORTÁTIL WH9-133A,Modelo: WH9-133A,Sistema Operativo: Windows 10,Ecrã: 13.3,1920*1080 IPS Full HD,Processador: Intel 4xCORE Celeron N4100 (2.2GHz), Memória: 4GB DDR3L RAM,Armazenamento: 120 GB SSD, Câmera Frontal: 2.0M pixel HD	ACT	443,29	443,29	
774	2020/09/16	01	96865				COMPUTADOR PORTÁTIL WH9-133A,Modelo: WH9-133A,Sistema Operativo: Windows 10,Ecrã: 13.3,1920*1080 IPS Full HD,Processador: Intel 4xCORE Celeron N4100 (2.2GHz), Memória: 4GB DDR3L RAM,Armazenamento: 120 GB SSD, Câmera Frontal: 2.0M pixel HD	ACT	443,29	443,29	
775	2020/09/16	01	96866				COMPUTADOR PORTÁTIL WH9-133A,Modelo: WH9-133A,Sistema Operativo: Windows 10,Ecrã: 13.3,1920*1080 IPS Full HD,Processador: Intel 4xCORE Celeron N4100 (2.2GHz), Memória: 4GB DDR3L RAM,Armazenamento: 120 GB SSD, Câmera Frontal: 2.0M pixel HD	ACT	443,29	443,29	
776	2020/09/16	01	96867				COMPUTADOR PORTÁTIL WH9-133A,Modelo: WH9-133A,Sistema Operativo: Windows 10,Ecrã: 13.3,1920*1080 IPS Full HD,Processador: Intel 4xCORE Celeron N4100 (2.2GHz), Memória: 4GB DDR3L RAM,Armazenamento: 120 GB SSD, Câmera Frontal: 2.0M pixel HD	ACT	443,29	443,29	
Total Geral ou a Transportar .....									176.262.636,47	24.016.871,88	200.279.508,35

## FICHA PATRIMONIAL : 6 EQUIPAMENTO ADMINISTRATIVO

Identificação dos bens							Tipo De Sit.	Valor Patrimonial	Alterações Patrimoniais	Valor Atual	
Numero Ordem	Data de Aquisição	Tipo	Nr.Inv.	Cl.	Tipo	Ben					Descrição
777	2020/09/16	01	96868				COMPUTADOR PORTÁTIL WH9-133A,Modelo: WH9-133A,Sistema Operativo: Windows 10,Ecrã: 13.3,1920*1080 IPS Full HD,Processador: Intel 4xCORE Celeron N4100 (2.2GHz), Memória: 4GB DDR3L RAM,Armazenamento: 120 GB SSD, Câmera Frontal: 2.0M pixel HD	ACT	443,29	443,29	
778	2020/09/16	01	96869				COMPUTADOR PORTÁTIL WH9-133A,Modelo: WH9-133A,Sistema Operativo: Windows 10,Ecrã: 13.3,1920*1080 IPS Full HD,Processador: Intel 4xCORE Celeron N4100 (2.2GHz), Memória: 4GB DDR3L RAM,Armazenamento: 120 GB SSD, Câmera Frontal: 2.0M pixel HD	ACT	443,29	443,29	
779	2020/09/16	01	96870				COMPUTADOR PORTÁTIL WH9-133A,Modelo: WH9-133A,Sistema Operativo: Windows 10,Ecrã: 13.3,1920*1080 IPS Full HD,Processador: Intel 4xCORE Celeron N4100 (2.2GHz), Memória: 4GB DDR3L RAM,Armazenamento: 120 GB SSD, Câmera Frontal: 2.0M pixel HD	ACT	443,29	443,29	
780	2020/09/16	01	96871				COMPUTADOR PORTÁTIL WH9-133A,Modelo: WH9-133A,Sistema Operativo: Windows 10,Ecrã: 13.3,1920*1080 IPS Full HD,Processador: Intel 4xCORE Celeron N4100 (2.2GHz), Memória: 4GB DDR3L RAM,Armazenamento: 120 GB SSD, Câmera Frontal: 2.0M pixel HD	ACT	443,29	443,29	
781	2020/09/16	01	96872				COMPUTADOR PORTÁTIL WH9-133A,Modelo: WH9-133A,Sistema Operativo: Windows 10,Ecrã: 13.3,1920*1080 IPS Full HD,Processador: Intel 4xCORE Celeron N4100 (2.2GHz), Memória: 4GB DDR3L RAM,Armazenamento: 120 GB SSD, Câmera Frontal: 2.0M pixel HD	ACT	443,29	443,29	
782	2014/04/08	01	80289	103	02	99	MALA PARA NOTEBOOK 15"	ACT	19,74	19,74	
782	2020/09/16	01	96873				COMPUTADOR PORTÁTIL WH9-133A,Modelo: WH9-133A,Sistema Operativo: Windows 10,Ecrã: 13.3,1920*1080 IPS Full HD,Processador: Intel 4xCORE Celeron N4100 (2.2GHz), Memória: 4GB DDR3L RAM,Armazenamento: 120 GB SSD, Câmera Frontal: 2.0M pixel HD	ACT	443,29	443,29	
783	2020/09/16	01	96874				COMPUTADOR PORTÁTIL WH9-133A,Modelo: WH9-133A,Sistema Operativo: Windows 10,Ecrã: 13.3,1920*1080 IPS Full HD,Processador: Intel 4xCORE Celeron N4100 (2.2GHz), Memória: 4GB DDR3L RAM,Armazenamento: 120 GB SSD, Câmera Frontal: 2.0M pixel HD	ACT	443,29	443,29	
784	2020/09/16	01	96875				COMPUTADOR PORTÁTIL WH9-133A,Modelo: WH9-133A,Sistema Operativo: Windows 10,Ecrã: 13.3,1920*1080 IPS Full HD,Processador: Intel 4xCORE Celeron N4100 (2.2GHz), Memória: 4GB DDR3L RAM,Armazenamento: 120 GB SSD, Câmera Frontal: 2.0M pixel HD	ACT	443,29	443,29	
785	2020/09/16	01	96876				COMPUTADOR PORTÁTIL WH9-133A,Modelo: WH9-133A,Sistema Operativo: Windows 10,Ecrã: 13.3,1920*1080 IPS Full HD,Processador: Intel 4xCORE Celeron N4100 (2.2GHz), Memória: 4GB DDR3L RAM,Armazenamento: 120 GB SSD, Câmera Frontal: 2.0M pixel HD	ACT	443,29	443,29	
Total Geral ou a Transportar .....									176.266.645,82	24.016.871,88	200.283.517,70

## FICHA PATRIMONIAL : 6 EQUIPAMENTO ADMINISTRATIVO

Identificação dos bens							Tipo De Sit.	Valor Patrimonial	Alterações Patrimoniais	Valor Atual	
Numero Ordem	Data de Aquisição	Tipo	Nr.Inv.	Cl.	Tipo	Ben					Descrição
786	2020/09/16	01	96877				COMPUTADOR PORTÁTIL WH9-133A,Modelo: WH9-133A,Sistema Operativo: Windows 10,Ecrã: 13.3,1920*1080 IPS Full HD,Processador: Intel 4xCORE Celeron N4100 (2.2GHz), Memória: 4GB DDR3L RAM,Armazenamento: 120 GB SSD, Câmara Frontal: 2.0M pixel HD	ACT	443,29	443,29	
787	2020/09/16	01	96878				COMPUTADOR PORTÁTIL WH9-133A,Modelo: WH9-133A,Sistema Operativo: Windows 10,Ecrã: 13.3,1920*1080 IPS Full HD,Processador: Intel 4xCORE Celeron N4100 (2.2GHz), Memória: 4GB DDR3L RAM,Armazenamento: 120 GB SSD, Câmara Frontal: 2.0M pixel HD	ACT	443,29	443,29	
788	2020/09/16	01	96879				COMPUTADOR PORTÁTIL WH9-133A,Modelo: WH9-133A,Sistema Operativo: Windows 10,Ecrã: 13.3,1920*1080 IPS Full HD,Processador: Intel 4xCORE Celeron N4100 (2.2GHz), Memória: 4GB DDR3L RAM,Armazenamento: 120 GB SSD, Câmara Frontal: 2.0M pixel HD	ACT	443,29	443,29	
789	2020/09/16	01	96880				COMPUTADOR PORTÁTIL WH9-133A,Modelo: WH9-133A,Sistema Operativo: Windows 10,Ecrã: 13.3,1920*1080 IPS Full HD,Processador: Intel 4xCORE Celeron N4100 (2.2GHz), Memória: 4GB DDR3L RAM,Armazenamento: 120 GB SSD, Câmara Frontal: 2.0M pixel HD	ACT	443,29	443,29	
790	2020/09/16	01	96881				COMPUTADOR PORTÁTIL WH9-133A,Modelo: WH9-133A,Sistema Operativo: Windows 10,Ecrã: 13.3,1920*1080 IPS Full HD,Processador: Intel 4xCORE Celeron N4100 (2.2GHz), Memória: 4GB DDR3L RAM,Armazenamento: 120 GB SSD, Câmara Frontal: 2.0M pixel HD	ACT	443,29	443,29	
791	2020/09/16	01	96882				COMPUTADOR PORTÁTIL WH9-133A,Modelo: WH9-133A,Sistema Operativo: Windows 10,Ecrã: 13.3,1920*1080 IPS Full HD,Processador: Intel 4xCORE Celeron N4100 (2.2GHz), Memória: 4GB DDR3L RAM,Armazenamento: 120 GB SSD, Câmara Frontal: 2.0M pixel HD	ACT	443,29	443,29	
792	2020/09/16	01	96883				COMPUTADOR PORTÁTIL WH9-133A,Modelo: WH9-133A,Sistema Operativo: Windows 10,Ecrã: 13.3,1920*1080 IPS Full HD,Processador: Intel 4xCORE Celeron N4100 (2.2GHz), Memória: 4GB DDR3L RAM,Armazenamento: 120 GB SSD, Câmara Frontal: 2.0M pixel HD	ACT	443,29	443,29	
793	2020/09/16	01	96884				COMPUTADOR PORTÁTIL WH9-133A,Modelo: WH9-133A,Sistema Operativo: Windows 10,Ecrã: 13.3,1920*1080 IPS Full HD,Processador: Intel 4xCORE Celeron N4100 (2.2GHz), Memória: 4GB DDR3L RAM,Armazenamento: 120 GB SSD, Câmara Frontal: 2.0M pixel HD	ACT	443,29	443,29	
794	2020/09/16	01	96885				COMPUTADOR PORTÁTIL WH9-133A,Modelo: WH9-133A,Sistema Operativo: Windows 10,Ecrã: 13.3,1920*1080 IPS Full HD,Processador: Intel 4xCORE Celeron N4100 (2.2GHz), Memória: 4GB DDR3L RAM,Armazenamento: 120 GB SSD, Câmara Frontal: 2.0M pixel HD	ACT	443,29	443,29	
795	2005/07/19	09	46117	103	01	03	BIOMBO COM PRATELEIRAS EM CONTRAPLACADO COM 186X102X25	ACT	98,37	98,37	
Total Geral ou a Transportar .....									176.270.733,80	24.016.871,88	200.287.605,68



## FICHA PATRIMONIAL : 6 EQUIPAMENTO ADMINISTRATIVO

Identificação dos bens							Tipo De Sit.	Valor Patrimonial	Alterações Patrimoniais	Valor Atual	
Numero Ordem	Data de Aquisição	Tipo	Nr.Inv.	Cl.	Tipo	Ben					Descrição
795	2020/09/16	01	96886				COMPUTADOR PORTÁTIL WH9-133A,Modelo: WH9-133A,Sistema Operativo: Windows 10,Ecrã: 13.3,1920*1080 IPS Full HD,Processador: Intel 4xCORE Celeron N4100 (2.2GHz), Memória: 4GB DDR3L RAM,Armazenamento: 120 GB SSD, Câmara Frontal: 2.0M pixel HD	ACT	443,29	443,29	
796	2020/09/16	01	96887				COMPUTADOR PORTÁTIL WH9-133A,Modelo: WH9-133A,Sistema Operativo: Windows 10,Ecrã: 13.3,1920*1080 IPS Full HD,Processador: Intel 4xCORE Celeron N4100 (2.2GHz), Memória: 4GB DDR3L RAM,Armazenamento: 120 GB SSD, Câmara Frontal: 2.0M pixel HD	ACT	443,29	443,29	
797	2020/09/16	01	96888				COMPUTADOR PORTÁTIL WH9-133A,Modelo: WH9-133A,Sistema Operativo: Windows 10,Ecrã: 13.3,1920*1080 IPS Full HD,Processador: Intel 4xCORE Celeron N4100 (2.2GHz), Memória: 4GB DDR3L RAM,Armazenamento: 120 GB SSD, Câmara Frontal: 2.0M pixel HD	ACT	443,29	443,29	
798	2020/09/16	01	96889				COMPUTADOR PORTÁTIL WH9-133A,Modelo: WH9-133A,Sistema Operativo: Windows 10,Ecrã: 13.3,1920*1080 IPS Full HD,Processador: Intel 4xCORE Celeron N4100 (2.2GHz), Memória: 4GB DDR3L RAM,Armazenamento: 120 GB SSD, Câmara Frontal: 2.0M pixel HD	ACT	443,29	443,29	
799	2020/09/16	01	96890				COMPUTADOR PORTÁTIL WH9-133A,Modelo: WH9-133A,Sistema Operativo: Windows 10,Ecrã: 13.3,1920*1080 IPS Full HD,Processador: Intel 4xCORE Celeron N4100 (2.2GHz), Memória: 4GB DDR3L RAM,Armazenamento: 120 GB SSD, Câmara Frontal: 2.0M pixel HD	ACT	443,29	443,29	
800	2010/05/31	01	68912	103	02	08	FURADOR	ACT	192,18	192,18	
800	2020/09/16	01	96891				COMPUTADOR PORTÁTIL WH9-133A,Modelo: WH9-133A,Sistema Operativo: Windows 10,Ecrã: 13.3,1920*1080 IPS Full HD,Processador: Intel 4xCORE Celeron N4100 (2.2GHz), Memória: 4GB DDR3L RAM,Armazenamento: 120 GB SSD, Câmara Frontal: 2.0M pixel HD	ACT	443,29	443,29	
801	2010/06/21	01	68890	103	01	99	ARQUIVADOR DE SECRETARIA	ACT	48,55	48,55	
801	2020/09/16	01	96892				COMPUTADOR PORTÁTIL WH9-133A,Modelo: WH9-133A,Sistema Operativo: Windows 10,Ecrã: 13.3,1920*1080 IPS Full HD,Processador: Intel 4xCORE Celeron N4100 (2.2GHz), Memória: 4GB DDR3L RAM,Armazenamento: 120 GB SSD, Câmara Frontal: 2.0M pixel HD	ACT	443,29	443,29	
802	2020/09/16	01	96893				COMPUTADOR PORTÁTIL WH9-133A,Modelo: WH9-133A,Sistema Operativo: Windows 10,Ecrã: 13.3,1920*1080 IPS Full HD,Processador: Intel 4xCORE Celeron N4100 (2.2GHz), Memória: 4GB DDR3L RAM,Armazenamento: 120 GB SSD, Câmara Frontal: 2.0M pixel HD	ACT	443,29	443,29	
803	2020/09/16	01	96894				COMPUTADOR PORTÁTIL WH9-133A,Modelo: WH9-133A,Sistema Operativo: Windows 10,Ecrã: 13.3,1920*1080 IPS Full HD,Processador: Intel 4xCORE Celeron N4100 (2.2GHz), Memória: 4GB DDR3L RAM,Armazenamento: 120 GB SSD, Câmara Frontal: 2.0M pixel HD	ACT	443,29	443,29	
Total Geral ou a Transportar .....									176.274.964,14	24.016.871,88	200.291.836,02

## MAPA DE INVENTÁRIO

Data : 2021/05/03

Ano : 2020

Pagina: 94

0

## FICHA PATRIMONIAL : 6 EQUIPAMENTO ADMINISTRATIVO

Identificação dos bens							Tipo De Sit.	Valor Patrimonial	Alterações Patrimoniais	Valor Atual	
Numero Ordem	Data de Aquisição	Tipo	Nr.Inv.	Cl.	Tipo	Ben					Descrição
804	2020/09/16	01	96895				COMPUTADOR PORTÁTIL WH9-133A,Modelo: WH9-133A,Sistema Operativo: Windows 10,Ecrã: 13.3,1920*1080 IPS Full HD,Processador: Intel 4xCORE Celeron N4100 (2.2GHz), Memória: 4GB DDR3L RAM,Armazenamento: 120 GB SSD, Câmera Frontal: 2.0M pixel HD	ACT	443,29	443,29	
805	2020/09/16	01	96896				COMPUTADOR PORTÁTIL WH9-133A,Modelo: WH9-133A,Sistema Operativo: Windows 10,Ecrã: 13.3,1920*1080 IPS Full HD,Processador: Intel 4xCORE Celeron N4100 (2.2GHz), Memória: 4GB DDR3L RAM,Armazenamento: 120 GB SSD, Câmera Frontal: 2.0M pixel HD	ACT	443,29	443,29	
806	2020/09/16	01	96897				COMPUTADOR PORTÁTIL WH9-133A,Modelo: WH9-133A,Sistema Operativo: Windows 10,Ecrã: 13.3,1920*1080 IPS Full HD,Processador: Intel 4xCORE Celeron N4100 (2.2GHz), Memória: 4GB DDR3L RAM,Armazenamento: 120 GB SSD, Câmera Frontal: 2.0M pixel HD	ACT	443,29	443,29	
807	2004/09/13	01	44003	103	01	99	ARQUIVADOR DE SECRETARIA	ACT	26,58	26,58	
807	2020/09/16	01	96898				ROUTER 4G - Velocidade máxima de download: Até 150 Mbps, Velocidade máxima de upload: Até 50 Mbps, Até 32 utilizadores em simultâneo, Sem fios,Autonomia em stand-by, até 6h23 Conectividade 30 GB/ mês de Internet Móvel.	ACT	67,09	67,09	
808	2020/09/16	01	96899				ROUTER 4G - Velocidade máxima de download: Até 150 Mbps, Velocidade máxima de upload: Até 50 Mbps, Até 32 utilizadores em simultâneo, Sem fios,Autonomia em stand-by, até 6h23 Conectividade 30 GB/ mês de Internet Móvel.	ACT	67,16	67,16	
809	2020/09/16	01	96900				ROUTER 4G - Velocidade máxima de download: Até 150 Mbps, Velocidade máxima de upload: Até 50 Mbps, Até 32 utilizadores em simultâneo, Sem fios,Autonomia em stand-by, até 6h23 Conectividade 30 GB/ mês de Internet Móvel.	ACT	67,16	67,16	
810	2020/09/16	01	96901				ROUTER 4G - Velocidade máxima de download: Até 150 Mbps, Velocidade máxima de upload: Até 50 Mbps, Até 32 utilizadores em simultâneo, Sem fios,Autonomia em stand-by, até 6h23 Conectividade 30 GB/ mês de Internet Móvel.	ACT	67,16	67,16	
811	2020/09/16	01	96902				ROUTER 4G - Velocidade máxima de download: Até 150 Mbps, Velocidade máxima de upload: Até 50 Mbps, Até 32 utilizadores em simultâneo, Sem fios,Autonomia em stand-by, até 6h23 Conectividade 30 GB/ mês de Internet Móvel.	ACT	67,16	67,16	
812	2020/09/16	01	96903				ROUTER 4G - Velocidade máxima de download: Até 150 Mbps, Velocidade máxima de upload: Até 50 Mbps, Até 32 utilizadores em simultâneo, Sem fios,Autonomia em stand-by, até 6h23 Conectividade 30 GB/ mês de Internet Móvel.	ACT	67,16	67,16	
813	2001/12/03	01	36276	103	01	05	CADEIRA RODADA EM TECIDO CINZA	ACT	64,20	64,20	
813	2004/11/02	01	44009	103	01	10	MESA(1600X800X730)	ACT	219,18	219,18	
Total Geral ou a Transportar .....									176.277.006,86	24.016.871,88	200.293.878,74

## MAPA DE INVENTÁRIO

## FICHA PATRIMONIAL : 6 EQUIPAMENTO ADMINISTRATIVO

Identificação dos bens							Tipo De Sit.	Valor Patrimonial	Alterações Patrimoniais	Valor Atual	
Numero Ordem	Data de Aquisição	Tipo	Nr.Inv.	Cl.	Tipo	Ben					Descrição
813	2020/09/16	01	96904				ROUTER 4G - Velocidade máxima de download: Até 150 Mbps, Velocidade máxima de upload: Até 50 Mbps, Até 32 utilizadores em simultâneo, Sem fios, Autonomia em stand-by, até 6h23 Conectividade 30 GB/ mês de Internet Móvel.	ACT	67,16	67,16	
814	2001/12/03	01	36277	103	01	05	CADEIRA RODADA EM TECIDO CINZA	ACT	64,20	64,20	
814	2004/11/02	01	44010	103	01	04	BLOCO RODADO DE 3 GAVETAS	ACT	134,36	134,36	
814	2020/09/16	01	96905				ROUTER 4G - Velocidade máxima de download: Até 150 Mbps, Velocidade máxima de upload: Até 50 Mbps, Até 32 utilizadores em simultâneo, Sem fios, Autonomia em stand-by, até 6h23 Conectividade 30 GB/ mês de Internet Móvel.	ACT	67,16	67,16	
815	2004/11/02	01	44011	103	01	05	CADEIRA GIRATORIA S/ BRACOS	ACT	156,87	156,87	
815	2020/09/16	01	96906				ROUTER 4G - Velocidade máxima de download: Até 150 Mbps, Velocidade máxima de upload: Até 50 Mbps, Até 32 utilizadores em simultâneo, Sem fios, Autonomia em stand-by, até 6h23 Conectividade 30 GB/ mês de Internet Móvel.	ACT	67,16	67,16	
816	2004/11/02	01	44012	103	01	10	MESA REDONDA	ACT	146,28	146,28	
816	2020/09/16	01	96907				ROUTER 4G - Velocidade máxima de download: Até 150 Mbps, Velocidade máxima de upload: Até 50 Mbps, Até 32 utilizadores em simultâneo, Sem fios, Autonomia em stand-by, até 6h23 Conectividade 30 GB/ mês de Internet Móvel.	ACT	67,16	67,16	
817	2004/11/02	01	44013	103	01	05	CADEIRA ADULTO	ACT	32,52	32,52	
817	2006/02/10	01	50942	103	01	12	SECRETARIA EST. PRETA TAMPO FAIA	ACT	149,00	149,00	
817	2020/09/16	01	96908				ROUTER 4G - Velocidade máxima de download: Até 150 Mbps, Velocidade máxima de upload: Até 50 Mbps, Até 32 utilizadores em simultâneo, Sem fios, Autonomia em stand-by, até 6h23 Conectividade 30 GB/ mês de Internet Móvel.	ACT	67,16	67,16	
818	2004/11/02	01	44014	103	01	08	ESTANTE DUPLA BAIXA	ACT	392,19	392,19	
818	2020/09/16	01	96909				ROUTER 4G - Velocidade máxima de download: Até 150 Mbps, Velocidade máxima de upload: Até 50 Mbps, Até 32 utilizadores em simultâneo, Sem fios, Autonomia em stand-by, até 6h23 Conectividade 30 GB/ mês de Internet Móvel.	ACT	67,16	67,16	
819	2004/11/02	01	44015	103	01	13	SOFA INDIVIDUAL	ACT	134,21	134,21	
819	2020/09/16	01	96910				ROUTER 4G - Velocidade máxima de download: Até 150 Mbps, Velocidade máxima de upload: Até 50 Mbps, Até 32 utilizadores em simultâneo, Sem fios, Autonomia em stand-by, até 6h23 Conectividade 30 GB/ mês de Internet Móvel.	ACT	67,16	67,16	
820	2004/11/02	01	44016	103	01	13	SOFA INDIVIDUAL	ACT	134,21	134,21	
820	2020/09/16	01	96911				ROUTER 4G - Velocidade máxima de download: Até 150 Mbps, Velocidade máxima de upload: Até 50 Mbps, Até 32 utilizadores em simultâneo, Sem fios, Autonomia em stand-by, até 6h23 Conectividade 30 GB/ mês de Internet Móvel.	ACT	67,16	67,16	
Total Geral ou a Transportar .....									176.278.887,98	24.016.871,88	200.295.759,86

## MAPA DE INVENTÁRIO

## FICHA PATRIMONIAL : 6 EQUIPAMENTO ADMINISTRATIVO

Identificação dos bens							Tipo De Sit.	Valor Patrimonial	Alterações Patrimoniais	Valor Atual	
Numero Ordem	Data de Aquisição	Tipo	Nr.Inv.	Cl.	Tipo	Bem					Descrição
821	2004/11/02	01	44017	103	01	05	SOFA INDIVIDUAL	ACT	134,21	134,21	
821	2020/09/16	01	96912				ROUTER 4G - Velocidade máxima de download: Até 150 Mbps, Velocidade máxima de upload: Até 50 Mbps, Até 32 utilizadores em simultâneo, Sem fios, Autonomia em stand-by, até 6h23 Conectividade 30 GB/ mês de Internet Móvel.	ACT	67,16	67,16	
822	2004/11/02	01	44018	103	01	05	SOFA INDIVIDUAL	ACT	134,21	134,21	
822	2020/09/16	01	96913				ROUTER 4G - Velocidade máxima de download: Até 150 Mbps, Velocidade máxima de upload: Até 50 Mbps, Até 32 utilizadores em simultâneo, Sem fios, Autonomia em stand-by, até 6h23 Conectividade 30 GB/ mês de Internet Móvel.	ACT	67,16	67,16	
823	2004/11/02	01	44019	103	01	05	CADEIRA ADULTO	ACT	32,52	32,52	
823	2020/09/16	01	96914				ROUTER 4G - Velocidade máxima de download: Até 150 Mbps, Velocidade máxima de upload: Até 50 Mbps, Até 32 utilizadores em simultâneo, Sem fios, Autonomia em stand-by, até 6h23 Conectividade 30 GB/ mês de Internet Móvel.	ACT	67,16	67,16	
824	2004/11/02	01	44020	103	01	05	CADEIRA ADULTO	ACT	32,52	32,52	
824	2020/09/16	01	96915				ROUTER 4G - Velocidade máxima de download: Até 150 Mbps, Velocidade máxima de upload: Até 50 Mbps, Até 32 utilizadores em simultâneo, Sem fios, Autonomia em stand-by, até 6h23 Conectividade 30 GB/ mês de Internet Móvel.	ACT	67,16	67,16	
825	2004/11/02	01	44021	103	01	05	CADEIRA ADULTO	ACT	32,52	32,52	
825	2020/09/16	01	96916				ROUTER 4G - Velocidade máxima de download: Até 150 Mbps, Velocidade máxima de upload: Até 50 Mbps, Até 32 utilizadores em simultâneo, Sem fios, Autonomia em stand-by, até 6h23 Conectividade 30 GB/ mês de Internet Móvel.	ACT	67,16	67,16	
826	2004/11/02	01	44022	103	01	05	CADEIRA ADULTO	ACT	32,52	32,52	
826	2020/09/16	01	96917				ROUTER 4G - Velocidade máxima de download: Até 150 Mbps, Velocidade máxima de upload: Até 50 Mbps, Até 32 utilizadores em simultâneo, Sem fios, Autonomia em stand-by, até 6h23 Conectividade 30 GB/ mês de Internet Móvel.	ACT	67,16	67,16	
827	2020/09/16	01	96918				ROUTER 4G - Velocidade máxima de download: Até 150 Mbps, Velocidade máxima de upload: Até 50 Mbps, Até 32 utilizadores em simultâneo, Sem fios, Autonomia em stand-by, até 6h23 Conectividade 30 GB/ mês de Internet Móvel.	ACT	67,16	67,16	
828	2020/09/16	01	96919				ROUTER 4G - Velocidade máxima de download: Até 150 Mbps, Velocidade máxima de upload: Até 50 Mbps, Até 32 utilizadores em simultâneo, Sem fios, Autonomia em stand-by, até 6h23 Conectividade 30 GB/ mês de Internet Móvel.	ACT	67,16	67,16	
Total Geral ou a Transportar .....									176.279.823,76	24.016.871,88	200.296.695,64

## MAPA DE INVENTÁRIO

## FICHA PATRIMONIAL : 6 EQUIPAMENTO ADMINISTRATIVO

Identificação dos bens							Tipo De Sit.	Valor Patrimonial	Alterações Patrimoniais	Valor Atual	
Numero Ordem	Data de Aquisição	Tipo	Nr.Inv.	Cl.	Tipo	Ben					Descrição
829	2020/09/16	01	96920				ROUTER 4G - Velocidade máxima de download: Até 150 Mbps, Velocidade máxima de upload: Até 50 Mbps, Até 32 utilizadores em simultâneo, Sem fios, Autonomia em stand-by, até 6h23 Conectividade 30 GB/ mês de Internet Móvel.	ACT	67,16	67,16	
830	2020/09/16	01	96921				ROUTER 4G - Velocidade máxima de download: Até 150 Mbps, Velocidade máxima de upload: Até 50 Mbps, Até 32 utilizadores em simultâneo, Sem fios, Autonomia em stand-by, até 6h23 Conectividade 30 GB/ mês de Internet Móvel.	ACT	67,16	67,16	
831	2020/09/16	01	96922				ROUTER 4G - Velocidade máxima de download: Até 150 Mbps, Velocidade máxima de upload: Até 50 Mbps, Até 32 utilizadores em simultâneo, Sem fios, Autonomia em stand-by, até 6h23 Conectividade 30 GB/ mês de Internet Móvel.	ACT	67,16	67,16	
832	2006/02/10	01	50957	103	01	04	BLOCO DE 3 GAVETAS PRETO	ACT	142,99	142,99	
832	2020/09/16	01	96923				ROUTER 4G - Velocidade máxima de download: Até 150 Mbps, Velocidade máxima de upload: Até 50 Mbps, Até 32 utilizadores em simultâneo, Sem fios, Autonomia em stand-by, até 6h23 Conectividade 30 GB/ mês de Internet Móvel.	ACT	67,16	67,16	
833	2020/09/16	01	96924				ROUTER 4G - Velocidade máxima de download: Até 150 Mbps, Velocidade máxima de upload: Até 50 Mbps, Até 32 utilizadores em simultâneo, Sem fios, Autonomia em stand-by, até 6h23 Conectividade 30 GB/ mês de Internet Móvel.	ACT	67,16	67,16	
834	2020/09/16	01	96925				ROUTER 4G - Velocidade máxima de download: Até 150 Mbps, Velocidade máxima de upload: Até 50 Mbps, Até 32 utilizadores em simultâneo, Sem fios, Autonomia em stand-by, até 6h23 Conectividade 30 GB/ mês de Internet Móvel.	ACT	67,16	67,16	
835	2020/09/16	01	96926				ROUTER 4G - Velocidade máxima de download: Até 150 Mbps, Velocidade máxima de upload: Até 50 Mbps, Até 32 utilizadores em simultâneo, Sem fios, Autonomia em stand-by, até 6h23 Conectividade 30 GB/ mês de Internet Móvel.	ACT	67,16	67,16	
836	2020/09/16	01	96927				ROUTER 4G - Velocidade máxima de download: Até 150 Mbps, Velocidade máxima de upload: Até 50 Mbps, Até 32 utilizadores em simultâneo, Sem fios, Autonomia em stand-by, até 6h23 Conectividade 30 GB/ mês de Internet Móvel.	ACT	67,16	67,16	
837	2020/09/16	01	96928				ROUTER 4G - Velocidade máxima de download: Até 150 Mbps, Velocidade máxima de upload: Até 50 Mbps, Até 32 utilizadores em simultâneo, Sem fios, Autonomia em stand-by, até 6h23 Conectividade 30 GB/ mês de Internet Móvel.	ACT	67,16	67,16	
Total Geral ou a Transportar .....									176.280.571,19	24.016.871,88	200.297.443,07

## FICHA PATRIMONIAL : 6 EQUIPAMENTO ADMINISTRATIVO

Identificação dos bens							Tipo De Sit.	Valor Patrimonial	Alterações Patrimoniais	Valor Atual	
Numero Ordem	Data de Aquisição	Tipo	Nr.Inv.	Cl.	Tipo	Ben					Descrição
838	2020/09/16	01	96929				ROUTER 4G - Velocidade máxima de download: Até 150 Mbps, Velocidade máxima de upload: Até 50 Mbps, Até 32 utilizadores em simultâneo, Sem fios, Autonomia em stand-by, até 6h23 Conectividade 30 GB/ mês de Internet Móvel.	ACT	67,16	67,16	
839	2020/09/16	01	96930				ROUTER 4G - Velocidade máxima de download: Até 150 Mbps, Velocidade máxima de upload: Até 50 Mbps, Até 32 utilizadores em simultâneo, Sem fios, Autonomia em stand-by, até 6h23 Conectividade 30 GB/ mês de Internet Móvel.	ACT	67,16	67,16	
840	2020/09/16	01	96931				ROUTER 4G - Velocidade máxima de download: Até 150 Mbps, Velocidade máxima de upload: Até 50 Mbps, Até 32 utilizadores em simultâneo, Sem fios, Autonomia em stand-by, até 6h23 Conectividade 30 GB/ mês de Internet Móvel.	ACT	67,16	67,16	
841	2020/09/16	01	96932				ROUTER 4G - Velocidade máxima de download: Até 150 Mbps, Velocidade máxima de upload: Até 50 Mbps, Até 32 utilizadores em simultâneo, Sem fios, Autonomia em stand-by, até 6h23 Conectividade 30 GB/ mês de Internet Móvel.	ACT	67,16	67,16	
842	2020/09/16	01	96933				ROUTER 4G - Velocidade máxima de download: Até 150 Mbps, Velocidade máxima de upload: Até 50 Mbps, Até 32 utilizadores em simultâneo, Sem fios, Autonomia em stand-by, até 6h23 Conectividade 30 GB/ mês de Internet Móvel.	ACT	67,16	67,16	
843	2020/09/16	01	96934				ROUTER 4G - Velocidade máxima de download: Até 150 Mbps, Velocidade máxima de upload: Até 50 Mbps, Até 32 utilizadores em simultâneo, Sem fios, Autonomia em stand-by, até 6h23 Conectividade 30 GB/ mês de Internet Móvel.	ACT	67,16	67,16	
844	2020/09/16	01	96935				ROUTER 4G - Velocidade máxima de download: Até 150 Mbps, Velocidade máxima de upload: Até 50 Mbps, Até 32 utilizadores em simultâneo, Sem fios, Autonomia em stand-by, até 6h23 Conectividade 30 GB/ mês de Internet Móvel.	ACT	67,16	67,16	
845	2020/09/16	01	96936				ROUTER 4G - Velocidade máxima de download: Até 150 Mbps, Velocidade máxima de upload: Até 50 Mbps, Até 32 utilizadores em simultâneo, Sem fios, Autonomia em stand-by, até 6h23 Conectividade 30 GB/ mês de Internet Móvel.	ACT	67,16	67,16	
846	2020/09/16	01	96937				ROUTER 4G - Velocidade máxima de download: Até 150 Mbps, Velocidade máxima de upload: Até 50 Mbps, Até 32 utilizadores em simultâneo, Sem fios, Autonomia em stand-by, até 6h23 Conectividade 30 GB/ mês de Internet Móvel.	ACT	67,16	67,16	
847	2006/02/10	01	50972	103	01	01	ARMARIO PRETO	ACT	191,05	191,05	
Total Geral ou a Transportar .....									176.281.366,68	24.016.871,88	200.298.238,56

## FICHA PATRIMONIAL : 6 EQUIPAMENTO ADMINISTRATIVO

Identificação dos bens							Tipo De Sit.	Valor Patrimonial	Alterações Patrimoniais	Valor Atual	
Numero Ordem	Data de Aquisição	Tipo	Nr.Inv.	Cl.	Tipo	Ben					Descrição
847	2020/09/16	01	96938				ROUTER 4G - Velocidade máxima de download: Até 150 Mbps, Velocidade máxima de upload: Até 50 Mbps, Até 32 utilizadores em simultâneo, Sem fios, Autonomia em stand-by, até 6h23 Conectividade 30 GB/ mês de Internet Móvel.	ACT	67,16	67,16	
848	2020/09/16	01	96939				ROUTER 4G - Velocidade máxima de download: Até 150 Mbps, Velocidade máxima de upload: Até 50 Mbps, Até 32 utilizadores em simultâneo, Sem fios, Autonomia em stand-by, até 6h23 Conectividade 30 GB/ mês de Internet Móvel.	ACT	67,16	67,16	
849	2000/02/11	01	849	103	01	18	BLOCO RODADO COM 3 GAVETAS	ACT	124,02	124,02	
849	2020/09/16	01	96940				ROUTER 4G - Velocidade máxima de download: Até 150 Mbps, Velocidade máxima de upload: Até 50 Mbps, Até 32 utilizadores em simultâneo, Sem fios, Autonomia em stand-by, até 6h23 Conectividade 30 GB/ mês de Internet Móvel.	ACT	67,16	67,16	
850	2020/09/16	01	96941				ROUTER 4G - Velocidade máxima de download: Até 150 Mbps, Velocidade máxima de upload: Até 50 Mbps, Até 32 utilizadores em simultâneo, Sem fios, Autonomia em stand-by, até 6h23 Conectividade 30 GB/ mês de Internet Móvel.	ACT	67,16	67,16	
851	2020/09/16	01	96942				ROUTER 4G - Velocidade máxima de download: Até 150 Mbps, Velocidade máxima de upload: Até 50 Mbps, Até 32 utilizadores em simultâneo, Sem fios, Autonomia em stand-by, até 6h23 Conectividade 30 GB/ mês de Internet Móvel.	ACT	67,16	67,16	
852	2020/09/16	01	96943				ROUTER 4G - Velocidade máxima de download: Até 150 Mbps, Velocidade máxima de upload: Até 50 Mbps, Até 32 utilizadores em simultâneo, Sem fios, Autonomia em stand-by, até 6h23 Conectividade 30 GB/ mês de Internet Móvel.	ACT	67,16	67,16	
853	2020/09/16	01	96944				ROUTER 4G - Velocidade máxima de download: Até 150 Mbps, Velocidade máxima de upload: Até 50 Mbps, Até 32 utilizadores em simultâneo, Sem fios, Autonomia em stand-by, até 6h23 Conectividade 30 GB/ mês de Internet Móvel.	ACT	67,16	67,16	
854	2020/09/16	01	96945				ROUTER 4G - Velocidade máxima de download: Até 150 Mbps, Velocidade máxima de upload: Até 50 Mbps, Até 32 utilizadores em simultâneo, Sem fios, Autonomia em stand-by, até 6h23 Conectividade 30 GB/ mês de Internet Móvel.	ACT	67,16	67,16	
855	2020/09/16	01	96946				ROUTER 4G - Velocidade máxima de download: Até 150 Mbps, Velocidade máxima de upload: Até 50 Mbps, Até 32 utilizadores em simultâneo, Sem fios, Autonomia em stand-by, até 6h23 Conectividade 30 GB/ mês de Internet Móvel.	ACT	67,16	67,16	
Total Geral ou a Transportar .....									176.282.095,14	24.016.871,88	200.298.967,02

## FICHA PATRIMONIAL : 6 EQUIPAMENTO ADMINISTRATIVO

Identificação dos bens							Tipo De Sit.	Valor Patrimonial	Alterações Patrimoniais	Valor Atual	
Numero Ordem	Data de Aquisição	Tipo	Nr.Inv.	Cl.	Tipo	Ben					Descrição
856	2020/09/16	01	96947				ROUTER 4G - Velocidade máxima de download: Até 150 Mbps, Velocidade máxima de upload: Até 50 Mbps, Até 32 utilizadores em simultâneo, Sem fios, Autonomia em stand-by, até 6h23 Conectividade 30 GB/ mês de Internet Móvel.	ACT	67,16	67,16	
857	2020/09/16	01	96948				ROUTER 4G - Velocidade máxima de download: Até 150 Mbps, Velocidade máxima de upload: Até 50 Mbps, Até 32 utilizadores em simultâneo, Sem fios, Autonomia em stand-by, até 6h23 Conectividade 30 GB/ mês de Internet Móvel.	ACT	67,16	67,16	
858	2020/09/16	01	96949				ROUTER 4G - Velocidade máxima de download: Até 150 Mbps, Velocidade máxima de upload: Até 50 Mbps, Até 32 utilizadores em simultâneo, Sem fios, Autonomia em stand-by, até 6h23 Conectividade 30 GB/ mês de Internet Móvel.	ACT	67,16	67,16	
859	2020/09/16	01	96950				ROUTER 4G - Velocidade máxima de download: Até 150 Mbps, Velocidade máxima de upload: Até 50 Mbps, Até 32 utilizadores em simultâneo, Sem fios, Autonomia em stand-by, até 6h23 Conectividade 30 GB/ mês de Internet Móvel.	ACT	67,16	67,16	
860	2020/09/16	01	96951				ROUTER 4G - Velocidade máxima de download: Até 150 Mbps, Velocidade máxima de upload: Até 50 Mbps, Até 32 utilizadores em simultâneo, Sem fios, Autonomia em stand-by, até 6h23 Conectividade 30 GB/ mês de Internet Móvel.	ACT	67,16	67,16	
861	2020/09/16	01	96952				ROUTER 4G - Velocidade máxima de download: Até 150 Mbps, Velocidade máxima de upload: Até 50 Mbps, Até 32 utilizadores em simultâneo, Sem fios, Autonomia em stand-by, até 6h23 Conectividade 30 GB/ mês de Internet Móvel.	ACT	67,16	67,16	
862	2006/02/10	01	50987	103	01	05	CADEIRA OPERATIVA C/ BRAÇOS	ACT	76,84	76,84	
862	2020/09/16	01	96953				ROUTER 4G - Velocidade máxima de download: Até 150 Mbps, Velocidade máxima de upload: Até 50 Mbps, Até 32 utilizadores em simultâneo, Sem fios, Autonomia em stand-by, até 6h23 Conectividade 30 GB/ mês de Internet Móvel.	ACT	67,16	67,16	
863	2003/05/22	01	42329	103	01	99	CARIMBO AUTOMÁTICO	ACT	29,26	29,26	
863	2006/02/10	01	50988	103	01	05	CADEIRA OPERATIVA C/ BRAÇOS	ACT	76,87	76,87	
863	2020/09/16	01	96954				ROUTER 4G - Velocidade máxima de download: Até 150 Mbps, Velocidade máxima de upload: Até 50 Mbps, Até 32 utilizadores em simultâneo, Sem fios, Autonomia em stand-by, até 6h23 Conectividade 30 GB/ mês de Internet Móvel.	ACT	67,16	67,16	
864	2003/05/22	01	42330	103	01	99	CARIMBO AUTOMÁTICO	ACT	29,26	29,26	
864	2006/02/10	01	50989	103	01	05	CADEIRA OPERATIVA C/ BRAÇOS	ACT	76,87	76,87	
Total Geral ou a Transportar .....									176.282.921,52	24.016.871,88	200.299.793,40



## MAPA DE INVENTÁRIO

Data : 2021/05/03

Ano : 2020

Pagina: 94

7

## FICHA PATRIMONIAL : 6 EQUIPAMENTO ADMINISTRATIVO

Identificação dos bens							Tipo De Sit.	Valor Patrimonial	Alterações Patrimoniais	Valor Atual	
Numero Ordem	Data de Aquisição	Tipo	Nr.Inv.	Cl.	Tipo	Ben					Descrição
864	2020/09/16	01	96955				ROUTER 4G - Velocidade máxima de download: Até 150 Mbps, Velocidade máxima de upload: Até 50 Mbps, Até 32 utilizadores em simultâneo, Sem fios, Autonomia em stand-by, até 6h23 Conectividade 30 GB/ mês de Internet Móvel.	ACT	67,16		67,16
865	2000/01/25	01	36328	103	01	01	ARMÁRIO METÁLICO	ACT	119,19		119,19
865	2003/06/16	01	42331	103	01	12	POSTO COMPACTO "ANYWAY"	ACT	278,62		278,62
865	2006/02/10	01	50990	103	01	05	CADEIRA OPERATIVA C/ BRAÇOS	ACT	76,87		76,87
865	2020/09/16	01	96956				ROUTER 4G - Velocidade máxima de download: Até 150 Mbps, Velocidade máxima de upload: Até 50 Mbps, Até 32 utilizadores em simultâneo, Sem fios, Autonomia em stand-by, até 6h23 Conectividade 30 GB/ mês de Internet Móvel.	ACT	67,16		67,16
866	2000/01/25	01	36329	103	01	01	ARMÁRIO METÁLICO	ACT	119,19		119,19
866	2003/06/16	01	42332	103	01	18	BLOCO RODADO	ACT	104,38		104,38
866	2020/09/16	01	96957				ROUTER 4G - Velocidade máxima de download: Até 150 Mbps, Velocidade máxima de upload: Até 50 Mbps, Até 32 utilizadores em simultâneo, Sem fios, Autonomia em stand-by, até 6h23 Conectividade 30 GB/ mês de Internet Móvel.	ACT	67,16		67,16
867	2000/01/25	01	36330	103	01	01	ARMÁRIO METÁLICO	ACT	119,19		119,19
867	2003/06/16	01	42333	103	01	18	BLOCO RODADO	ACT	104,40		104,40
867	2020/09/16	01	96958				ROUTER 4G - Velocidade máxima de download: Até 150 Mbps, Velocidade máxima de upload: Até 50 Mbps, Até 32 utilizadores em simultâneo, Sem fios, Autonomia em stand-by, até 6h23 Conectividade 30 GB/ mês de Internet Móvel.	ACT	67,16		67,16
868	2000/01/25	01	36331	103	01	01	ARMÁRIO METÁLICO	ACT	119,19		119,19
868	2003/06/16	01	42334	103	01	05	CADEIRA OPERATIVA	ACT	182,50		182,50
868	2020/09/16	01	96959				ROUTER 4G - Velocidade máxima de download: Até 150 Mbps, Velocidade máxima de upload: Até 50 Mbps, Até 32 utilizadores em simultâneo, Sem fios, Autonomia em stand-by, até 6h23 Conectividade 30 GB/ mês de Internet Móvel.	ACT	67,16		67,16
869	2003/06/16	01	42335	103	01	05	CADEIRA OPERATIVA	ACT	182,50		182,50
869	2020/09/16	01	96960				ROUTER 4G - Velocidade máxima de download: Até 150 Mbps, Velocidade máxima de upload: Até 50 Mbps, Até 32 utilizadores em simultâneo, Sem fios, Autonomia em stand-by, até 6h23 Conectividade 30 GB/ mês de Internet Móvel.	ACT	67,16		67,16
870	2003/06/16	01	42336	103	01	05	CADEIRA OPERATIVA	ACT	182,50		182,50
870	2020/09/16	01	96961				ROUTER 4G - Velocidade máxima de download: Até 150 Mbps, Velocidade máxima de upload: Até 50 Mbps, Até 32 utilizadores em simultâneo, Sem fios, Autonomia em stand-by, até 6h23 Conectividade 30 GB/ mês de Internet Móvel.	ACT	67,16		67,16
871	2003/06/16	01	42337	103	01	05	CADEIRA OPERATIVA	ACT	182,50		182,50
Total Geral ou a Transportar .....									176.285.162,67	24.016.871,88	200.302.034,55

## MAPA DE INVENTÁRIO

Data : 2021/05/03

Ano : 2020

Pagina: 94

8

## FICHA PATRIMONIAL : 6 EQUIPAMENTO ADMINISTRATIVO

Identificação dos bens							Tipo De Sit.	Valor Patrimonial	Alterações Patrimoniais	Valor Atual	
Numero Ordem	Data de Aquisição	Tipo	Nr.Inv.	Cl.	Tipo	Ben					Descrição
871	2020/09/16	01	96962				ROUTER 4G - Velocidade máxima de download: Até 150 Mbps, Velocidade máxima de upload: Até 50 Mbps, Até 32 utilizadores em simultâneo, Sem fios,Autonomia em stand-by, até 6h23 Conectividade 30 GB/ mês de Internet Móvel.	ACT	67,16	67,16	
872	2003/06/16	01	42338	103	01	05	CADEIRA OPERATIVA	ACT	182,50	182,50	
872	2020/09/16	01	96963				ROUTER 4G - Velocidade máxima de download: Até 150 Mbps, Velocidade máxima de upload: Até 50 Mbps, Até 32 utilizadores em simultâneo, Sem fios,Autonomia em stand-by, até 6h23 Conectividade 30 GB/ mês de Internet Móvel.	ACT	67,16	67,16	
873	2003/06/16	01	42339	103	01	05	CADEIRA OPERATIVA	ACT	182,50	182,50	
873	2020/09/16	01	96964				ROUTER 4G - Velocidade máxima de download: Até 150 Mbps, Velocidade máxima de upload: Até 50 Mbps, Até 32 utilizadores em simultâneo, Sem fios,Autonomia em stand-by, até 6h23 Conectividade 30 GB/ mês de Internet Móvel.	ACT	67,16	67,16	
874	2003/06/16	01	42340	103	01	05	CADEIRA OPERATIVA	ACT	182,50	182,50	
874	2020/09/16	01	96965				ROUTER 4G - Velocidade máxima de download: Até 150 Mbps, Velocidade máxima de upload: Até 50 Mbps, Até 32 utilizadores em simultâneo, Sem fios,Autonomia em stand-by, até 6h23 Conectividade 30 GB/ mês de Internet Móvel.	ACT	67,16	67,16	
875	2003/06/16	01	42341	103	01	05	CADEIRA OPERATIVA	ACT	182,50	182,50	
875	2020/09/16	01	96966				ROUTER 4G - Velocidade máxima de download: Até 150 Mbps, Velocidade máxima de upload: Até 50 Mbps, Até 32 utilizadores em simultâneo, Sem fios,Autonomia em stand-by, até 6h23 Conectividade 30 GB/ mês de Internet Móvel.	ACT	67,16	67,16	
876	2003/06/16	01	42342	103	01	05	CADEIRA OPERATIVA	ACT	182,50	182,50	
876	2020/09/16	01	96967				ROUTER 4G - Velocidade máxima de download: Até 150 Mbps, Velocidade máxima de upload: Até 50 Mbps, Até 32 utilizadores em simultâneo, Sem fios,Autonomia em stand-by, até 6h23 Conectividade 30 GB/ mês de Internet Móvel.	ACT	67,16	67,16	
877	2003/06/16	01	42343	103	01	05	CADEIRA OPERATIVA	ACT	182,50	182,50	
877	2020/09/16	01	96968				ROUTER 4G - Velocidade máxima de download: Até 150 Mbps, Velocidade máxima de upload: Até 50 Mbps, Até 32 utilizadores em simultâneo, Sem fios,Autonomia em stand-by, até 6h23 Conectividade 30 GB/ mês de Internet Móvel.	ACT	67,16	67,16	
878	2003/06/16	01	42344	103	01	01	ARMÁRIO	ACT	200,05	200,05	
878	2020/09/16	01	96969				ROUTER 4G - Velocidade máxima de download: Até 150 Mbps, Velocidade máxima de upload: Até 50 Mbps, Até 32 utilizadores em simultâneo, Sem fios,Autonomia em stand-by, até 6h23 Conectividade 30 GB/ mês de Internet Móvel.	ACT	67,16	67,16	
879	2003/06/16	01	42345	103	01	01	ARMÁRIO	ACT	200,05	200,05	
Total Geral ou a Transportar .....									176.287.195,05	24.016.871,88	200.304.066,93

## FICHA PATRIMONIAL : 6 EQUIPAMENTO ADMINISTRATIVO

Identificação dos bens							Tipo De Sit.	Valor Patrimonial	Alterações Patrimoniais	Valor Atual	
Numero Ordem	Data de Aquisição	Tipo	Nr.Inv.	Cl.	Tipo	Ben					Descrição
879	2020/09/16	01	96970				ROUTER 4G - Velocidade máxima de download: Até 150 Mbps, Velocidade máxima de upload: Até 50 Mbps, Até 32 utilizadores em simultâneo, Sem fios,Autonomia em stand-by, até 6h23 Conectividade 30 GB/ mês de Internet Móvel.	ACT	67,16	67,16	
880	2003/06/16	01	42346	103	01	10	MESA MÓVEL PARA PROJECTOR	ACT	80,65	80,65	
880	2020/09/16	01	96971				ROUTER 4G - Velocidade máxima de download: Até 150 Mbps, Velocidade máxima de upload: Até 50 Mbps, Até 32 utilizadores em simultâneo, Sem fios,Autonomia em stand-by, até 6h23 Conectividade 30 GB/ mês de Internet Móvel.	ACT	67,16	67,16	
881	2003/06/16	01	42347	103	01	12	SECRETÁRIA "ANYWAY"	ACT	164,83	164,83	
881	2020/09/16	01	96972				ROUTER 4G - Velocidade máxima de download: Até 150 Mbps, Velocidade máxima de upload: Até 50 Mbps, Até 32 utilizadores em simultâneo, Sem fios,Autonomia em stand-by, até 6h23 Conectividade 30 GB/ mês de Internet Móvel.	ACT	67,16	67,16	
882	2003/06/16	01	42348	103	01	99	POSTO "3D"	ACT	995,01	995,01	
882	2020/09/16	01	96973				ROUTER 4G - Velocidade máxima de download: Até 150 Mbps, Velocidade máxima de upload: Até 50 Mbps, Até 32 utilizadores em simultâneo, Sem fios,Autonomia em stand-by, até 6h23 Conectividade 30 GB/ mês de Internet Móvel.	ACT	67,16	67,16	
883	2003/06/16	01	42349	103	01	99	SRCEEN EM TECIDO	ACT	285,05	285,05	
883	2019/11/25	01	95682	103	01	05	CADEIRA de Escritório Q-Connect Executive (preta)	ACT	119,90	119,90	
883	2020/09/16	01	96974				ROUTER 4G - Velocidade máxima de download: Até 150 Mbps, Velocidade máxima de upload: Até 50 Mbps, Até 32 utilizadores em simultâneo, Sem fios,Autonomia em stand-by, até 6h23 Conectividade 30 GB/ mês de Internet Móvel.	ACT	67,16	67,16	
884	2020/09/16	01	96975				ROUTER 4G - Velocidade máxima de download: Até 150 Mbps, Velocidade máxima de upload: Até 50 Mbps, Até 32 utilizadores em simultâneo, Sem fios,Autonomia em stand-by, até 6h23 Conectividade 30 GB/ mês de Internet Móvel.	ACT	67,16	67,16	
885	2020/09/16	01	96976				ROUTER 4G - Velocidade máxima de download: Até 150 Mbps, Velocidade máxima de upload: Até 50 Mbps, Até 32 utilizadores em simultâneo, Sem fios,Autonomia em stand-by, até 6h23 Conectividade 30 GB/ mês de Internet Móvel.	ACT	67,16	67,16	
886	2020/09/16	01	96977				ROUTER 4G - Velocidade máxima de download: Até 150 Mbps, Velocidade máxima de upload: Até 50 Mbps, Até 32 utilizadores em simultâneo, Sem fios,Autonomia em stand-by, até 6h23 Conectividade 30 GB/ mês de Internet Móvel.	ACT	67,16	67,16	
Total Geral ou a Transportar .....									176.289.377,77	24.016.871,88	200.306.249,65

## FICHA PATRIMONIAL : 6 EQUIPAMENTO ADMINISTRATIVO

Identificação dos bens							Tipo De Sit.	Valor Patrimonial	Alterações Patrimoniais	Valor Atual	
Numero Ordem	Data de Aquisição	Tipo	Nr.Inv.	Cl.	Tipo	Ben					Descrição
887	2020/09/16	01	96978				ROUTER 4G - Velocidade máxima de download: Até 150 Mbps, Velocidade máxima de upload: Até 50 Mbps, Até 32 utilizadores em simultâneo, Sem fios, Autonomia em stand-by, até 6h23 Conectividade 30 GB/ mês de Internet Móvel.	ACT	67,16	67,16	
888	2020/09/16	01	96979				ROUTER 4G - Velocidade máxima de download: Até 150 Mbps, Velocidade máxima de upload: Até 50 Mbps, Até 32 utilizadores em simultâneo, Sem fios, Autonomia em stand-by, até 6h23 Conectividade 30 GB/ mês de Internet Móvel.	ACT	67,16	67,16	
889	2020/09/16	01	96980				ROUTER 4G - Velocidade máxima de download: Até 150 Mbps, Velocidade máxima de upload: Até 50 Mbps, Até 32 utilizadores em simultâneo, Sem fios, Autonomia em stand-by, até 6h23 Conectividade 30 GB/ mês de Internet Móvel.	ACT	67,16	67,16	
890	2020/09/16	01	96981				ROUTER 4G - Velocidade máxima de download: Até 150 Mbps, Velocidade máxima de upload: Até 50 Mbps, Até 32 utilizadores em simultâneo, Sem fios, Autonomia em stand-by, até 6h23 Conectividade 30 GB/ mês de Internet Móvel.	ACT	67,16	67,16	
891	2020/09/16	01	96982				ROUTER 4G - Velocidade máxima de download: Até 150 Mbps, Velocidade máxima de upload: Até 50 Mbps, Até 32 utilizadores em simultâneo, Sem fios, Autonomia em stand-by, até 6h23 Conectividade 30 GB/ mês de Internet Móvel.	ACT	67,16	67,16	
892	2020/09/16	01	96983				ROUTER 4G - Velocidade máxima de download: Até 150 Mbps, Velocidade máxima de upload: Até 50 Mbps, Até 32 utilizadores em simultâneo, Sem fios, Autonomia em stand-by, até 6h23 Conectividade 30 GB/ mês de Internet Móvel.	ACT	67,16	67,16	
893	2005/08/05	01	46215	103	01	01	ARMÁRIO EM CONTRAPLACADO MARÍTIMO COM 144X37X33 E 24 DIVISÓRIAS PARA O EXPEDIENTE	ACT	143,00	143,00	
893	2020/09/16	01	96984				ROUTER 4G - Velocidade máxima de download: Até 150 Mbps, Velocidade máxima de upload: Até 50 Mbps, Até 32 utilizadores em simultâneo, Sem fios, Autonomia em stand-by, até 6h23 Conectividade 30 GB/ mês de Internet Móvel.	ACT	67,16	67,16	
894	2020/09/16	01	96985				ROUTER 4G - Velocidade máxima de download: Até 150 Mbps, Velocidade máxima de upload: Até 50 Mbps, Até 32 utilizadores em simultâneo, Sem fios, Autonomia em stand-by, até 6h23 Conectividade 30 GB/ mês de Internet Móvel.	ACT	67,16	67,16	
895	2020/09/16	01	96986				ROUTER 4G - Velocidade máxima de download: Até 150 Mbps, Velocidade máxima de upload: Até 50 Mbps, Até 32 utilizadores em simultâneo, Sem fios, Autonomia em stand-by, até 6h23 Conectividade 30 GB/ mês de Internet Móvel.	ACT	67,16	67,16	
Total Geral ou a Transportar .....									176.290.125,21	24.016.871,88	200.306.997,09

## FICHA PATRIMONIAL : 6 EQUIPAMENTO ADMINISTRATIVO

Identificação dos bens							Tipo De Sit.	Valor Patrimonial	Alterações Patrimoniais	Valor Atual	
Numero Ordem	Data de Aquisição	Tipo	Nr.Inv.	Cl.	Tipo	Ben					Descrição
896	2020/09/16	01	96987				ROUTER 4G - Velocidade máxima de download: Até 150 Mbps, Velocidade máxima de upload: Até 50 Mbps, Até 32 utilizadores em simultâneo, Sem fios, Autonomia em stand-by, até 6h23 Conectividade 30 GB/ mês de Internet Móvel.	ACT	67,16	67,16	
897	2003/09/25	01	42363	103	01	10	MESA C/ ESTRUTURA E TAMPO COR CINZA	ACT	147,06	147,06	
897	2020/09/16	01	96988				ROUTER 4G - Velocidade máxima de download: Até 150 Mbps, Velocidade máxima de upload: Até 50 Mbps, Até 32 utilizadores em simultâneo, Sem fios, Autonomia em stand-by, até 6h23 Conectividade 30 GB/ mês de Internet Móvel.	ACT	67,16	67,16	
898	2020/09/16	01	96989				ROUTER 4G - Velocidade máxima de download: Até 150 Mbps, Velocidade máxima de upload: Até 50 Mbps, Até 32 utilizadores em simultâneo, Sem fios, Autonomia em stand-by, até 6h23 Conectividade 30 GB/ mês de Internet Móvel.	ACT	67,16	67,16	
899	2020/09/16	01	96990				ROUTER 4G - Velocidade máxima de download: Até 150 Mbps, Velocidade máxima de upload: Até 50 Mbps, Até 32 utilizadores em simultâneo, Sem fios, Autonomia em stand-by, até 6h23 Conectividade 30 GB/ mês de Internet Móvel.	ACT	67,16	67,16	
900	2020/09/16	01	96991				ROUTER 4G - Velocidade máxima de download: Até 150 Mbps, Velocidade máxima de upload: Até 50 Mbps, Até 32 utilizadores em simultâneo, Sem fios, Autonomia em stand-by, até 6h23 Conectividade 30 GB/ mês de Internet Móvel.	ACT	67,16	67,16	
901	2020/09/16	01	96992				ROUTER 4G - Velocidade máxima de download: Até 150 Mbps, Velocidade máxima de upload: Até 50 Mbps, Até 32 utilizadores em simultâneo, Sem fios, Autonomia em stand-by, até 6h23 Conectividade 30 GB/ mês de Internet Móvel.	ACT	67,16	67,16	
902	2003/09/25	01	42368	103	01	05	CADEIRA	ACT	182,50	182,50	
902	2020/09/16	01	96993				ROUTER 4G - Velocidade máxima de download: Até 150 Mbps, Velocidade máxima de upload: Até 50 Mbps, Até 32 utilizadores em simultâneo, Sem fios, Autonomia em stand-by, até 6h23 Conectividade 30 GB/ mês de Internet Móvel.	ACT	67,16	67,16	
903	2003/09/25	01	42369	103	01	05	CADEIRA	ACT	182,50	182,50	
903	2020/09/16	01	96994				ROUTER 4G - Velocidade máxima de download: Até 150 Mbps, Velocidade máxima de upload: Até 50 Mbps, Até 32 utilizadores em simultâneo, Sem fios, Autonomia em stand-by, até 6h23 Conectividade 30 GB/ mês de Internet Móvel.	ACT	67,16	67,16	
904	2003/09/25	01	42370	103	01	05	CADEIRA	ACT	182,50	182,50	
904	2020/09/16	01	96995				ROUTER 4G - Velocidade máxima de download: Até 150 Mbps, Velocidade máxima de upload: Até 50 Mbps, Até 32 utilizadores em simultâneo, Sem fios, Autonomia em stand-by, até 6h23 Conectividade 30 GB/ mês de Internet Móvel.	ACT	67,16	67,16	
Total Geral ou a Transportar .....									176.291.424,21	24.016.871,88	200.308.296,09

## FICHA PATRIMONIAL : 6 EQUIPAMENTO ADMINISTRATIVO

Identificação dos bens							Tipo De Sit.	Valor Patrimonial	Alterações Patrimoniais	Valor Atual	
Numero Ordem	Data de Aquisição	Tipo	Nr.Inv.	Cl.	Tipo	Bem					Descrição
905	2003/09/25	01	42371	103	01	05	CADEIRA	ACT	182,50	182,50	
905	2020/09/16	01	96996				ROUTER 4G - Velocidade máxima de download: Até 150 Mbps, Velocidade máxima de upload: Até 50 Mbps, Até 32 utilizadores em simultâneo, Sem fios, Autonomia em stand-by, até 6h23 Conectividade 30 GB/ mês de Internet Móvel.	ACT	67,16	67,16	
906	2003/09/25	01	42372	103	01	05	CADEIRA	ACT	182,50	182,50	
906	2020/09/16	01	96997				ROUTER 4G - Velocidade máxima de download: Até 150 Mbps, Velocidade máxima de upload: Até 50 Mbps, Até 32 utilizadores em simultâneo, Sem fios, Autonomia em stand-by, até 6h23 Conectividade 30 GB/ mês de Internet Móvel.	ACT	67,16	67,16	
907	2003/09/25	01	42373	103	01	05	CADEIRA	ACT	182,50	182,50	
907	2020/09/16	01	96998				ROUTER 4G - Velocidade máxima de download: Até 150 Mbps, Velocidade máxima de upload: Até 50 Mbps, Até 32 utilizadores em simultâneo, Sem fios, Autonomia em stand-by, até 6h23 Conectividade 30 GB/ mês de Internet Móvel.	ACT	67,16	67,16	
908	2003/09/25	01	42374	103	01	05	CADEIRA	ACT	182,50	182,50	
908	2020/09/16	01	96999				ROUTER 4G - Velocidade máxima de download: Até 150 Mbps, Velocidade máxima de upload: Até 50 Mbps, Até 32 utilizadores em simultâneo, Sem fios, Autonomia em stand-by, até 6h23 Conectividade 30 GB/ mês de Internet Móvel.	ACT	67,16	67,16	
909	2003/09/25	01	42375	103	01	05	CADEIRA	ACT	182,50	182,50	
909	2020/09/16	01	97000				ROUTER 4G - Velocidade máxima de download: Até 150 Mbps, Velocidade máxima de upload: Até 50 Mbps, Até 32 utilizadores em simultâneo, Sem fios, Autonomia em stand-by, até 6h23 Conectividade 30 GB/ mês de Internet Móvel.	ACT	67,16	67,16	
910	2003/09/25	01	42376	103	01	05	CADEIRA	ACT	182,50	182,50	
910	2019/12/13	01	95709	103	01	05	CADEIRA Visitante c/ braços em PP Branca FILO	ACT	116,27	116,27	
910	2020/09/16	01	97001				ROUTER 4G - Velocidade máxima de download: Até 150 Mbps, Velocidade máxima de upload: Até 50 Mbps, Até 32 utilizadores em simultâneo, Sem fios, Autonomia em stand-by, até 6h23 Conectividade 30 GB/ mês de Internet Móvel.	ACT	67,16	67,16	
911	2003/09/25	01	42377	103	01	05	CADEIRA	ACT	182,50	182,50	
911	2020/09/16	01	97002				ROUTER 4G - Velocidade máxima de download: Até 150 Mbps, Velocidade máxima de upload: Até 50 Mbps, Até 32 utilizadores em simultâneo, Sem fios, Autonomia em stand-by, até 6h23 Conectividade 30 GB/ mês de Internet Móvel.	ACT	67,16	67,16	
912	2003/09/25	01	42378	103	01	05	CADEIRA	ACT	182,50	182,50	
912	2019/12/13	01	95711	103	01	05	CADEIRA visitante c/ braços em PP Branca FILO	ACT	116,27	116,27	
Total Geral ou a Transportar .....									176.293.586,87	24.016.871,88	200.310.458,75

## FICHA PATRIMONIAL : 6 EQUIPAMENTO ADMINISTRATIVO

Identificação dos bens							Tipo De Sit.	Valor Patrimonial	Alterações Patrimoniais	Valor Atual	
Numero Ordem	Data de Aquisição	Tipo	Nr.Inv.	Cl.	Tipo	Ben					Descrição
912	2020/09/16	01	97003				ROUTER 4G - Velocidade máxima de download: Até 150 Mbps, Velocidade máxima de upload: Até 50 Mbps, Até 32 utilizadores em simultâneo, Sem fios, Autonomia em stand-by, até 6h23 Conectividade 30 GB/ mês de Internet Móvel.	ACT	67,16	67,16	
913	2003/09/25	01	42379	103	01	10	MESA DE REUNIÃO	ACT	394,41	394,41	
913	2019/12/13	01	95712	103	01	05	CADEIRA Escritório Operativa QUADRA	ACT	186,95	186,95	
913	2020/09/16	01	97004				ROUTER 4G - Velocidade máxima de download: Até 150 Mbps, Velocidade máxima de upload: Até 50 Mbps, Até 32 utilizadores em simultâneo, Sem fios, Autonomia em stand-by, até 6h23 Conectividade 30 GB/ mês de Internet Móvel.	ACT	67,16	67,16	
914	2003/09/25	01	42380	103	01	01	ARMARIO	ACT	199,08	199,08	
914	2006/01/25	01	51039	103	01	05	CADEIRA C/ BRACOS RODADA	ACT	75,71	75,71	
914	2019/12/13	01	95713	103	01	12	SECRETARIA 1400x800x740mm branco/cinza BETTER2	ACT	298,82	298,82	
914	2020/09/16	01	97005				ROUTER 4G - Velocidade máxima de download: Até 150 Mbps, Velocidade máxima de upload: Até 50 Mbps, Até 32 utilizadores em simultâneo, Sem fios, Autonomia em stand-by, até 6h23 Conectividade 30 GB/ mês de Internet Móvel.	ACT	67,16	67,16	
915	2020/09/16	01	97006				ROUTER 4G - Velocidade máxima de download: Até 150 Mbps, Velocidade máxima de upload: Até 50 Mbps, Até 32 utilizadores em simultâneo, Sem fios, Autonomia em stand-by, até 6h23 Conectividade 30 GB/ mês de Internet Móvel.	ACT	67,16	67,16	
916	2020/09/16	01	97007				ROUTER 4G - Velocidade máxima de download: Até 150 Mbps, Velocidade máxima de upload: Até 50 Mbps, Até 32 utilizadores em simultâneo, Sem fios, Autonomia em stand-by, até 6h23 Conectividade 30 GB/ mês de Internet Móvel.	ACT	67,16	67,16	
917	2020/09/16	01	97008				ROUTER 4G - Velocidade máxima de download: Até 150 Mbps, Velocidade máxima de upload: Até 50 Mbps, Até 32 utilizadores em simultâneo, Sem fios, Autonomia em stand-by, até 6h23 Conectividade 30 GB/ mês de Internet Móvel.	ACT	67,16	67,16	
918	2020/09/16	01	97009				ROUTER 4G - Velocidade máxima de download: Até 150 Mbps, Velocidade máxima de upload: Até 50 Mbps, Até 32 utilizadores em simultâneo, Sem fios, Autonomia em stand-by, até 6h23 Conectividade 30 GB/ mês de Internet Móvel.	ACT	67,16	67,16	
919	2020/09/16	01	97010				ROUTER 4G - Velocidade máxima de download: Até 150 Mbps, Velocidade máxima de upload: Até 50 Mbps, Até 32 utilizadores em simultâneo, Sem fios, Autonomia em stand-by, até 6h23 Conectividade 30 GB/ mês de Internet Móvel.	ACT	67,16	67,16	
Total Geral ou a Transportar .....									176.295.279,12	24.016.871,88	200.312.151,00

## MAPA DE INVENTÁRIO

Data : 2021/05/03

Ano : 2020

Pagina: 95

4

## FICHA PATRIMONIAL : 6 EQUIPAMENTO ADMINISTRATIVO

Identificação dos bens							Tipo De Sit.	Valor Patrimonial	Alterações Patrimoniais	Valor Atual	
Numero Ordem	Data de Aquisição	Tipo	Nr.Inv.	Cl.	Tipo	Ben					Descrição
920	2020/09/16	01	97011				ROUTER 4G - Velocidade máxima de download: Até 150 Mbps, Velocidade máxima de upload: Até 50 Mbps, Até 32 utilizadores em simultâneo, Sem fios, Autonomia em stand-by, até 6h23 Conectividade 30 GB/ mês de Internet Móvel.	ACT	67,16		67,16
921	2012/08/02	01	72600	103	01	05	CADEIRA RODADA SEM BRAÇOS THIZIANO MT2 211PO	ACT	142,56		142,56
945	2006/02/13	01	51070	103	02	01	AGRAFADOR RAPID	ACT	53,53		53,53
946	2006/09/12	01	51071	103	02	01	AGRAFADOR (DR.SANDRA)	ACT	28,25		28,25
957	2007/12/17	01	52982	103	02	01	AGRAFADOR CLASSIC	ACT	59,28		59,28
1032	1999/11/23	011	24377	103	01	01	ARMÁRIO C/PORTAS DE CORRER EM CHAPA	ACT	262,03		262,03
1037	2000/06/05	011	24382	103	01	10	MESA PARA COMPUTADOR	ACT	145,84		145,84
1039	2000/03/25	011	24384	103	01	17	BENGALEIRO	ACT	72,95		72,95
1040	2006/06/09	01	51165	103	02	11	REGISTADORA CASIO TE-2000	ACT	459,41		459,41
1049	2000/03/14	011	24394	103	01	10	MESA PARA COMPUTADOR METAL CINZA	ACT	30,87		30,87
1077	2006/02/07	01	51202	103	01	05	CADEIRA OPERATIVA	ACT	75,59		75,59
1104	2007/11/09	01	53129	103	01	05	CADEIRA GIRATORIA	ACT	83,81		83,81
1108	2007/03/19	01	53133	103	02	03	DATADOR	ACT	138,54		138,54
1116	2006/02/07	01	51241	103	02	01	AGRAFADOR	ACT	28,75		28,75
1147	2003/11/26	01	42613	103	01	10	MESA REUNIAO REDONDA	ACT	358,92		358,92
1151	2001/12/03	01	36614	103	01	01	ARMÁRIO METÁLICO CINZA	ACT	123,14		123,14
1206	2007/05/15	01	53231	103	02	03	CARIMBO AUTOMATICO	ACT	36,37		36,37
1207	2007/05/15	01	53232	103	02	03	CARIMBO AUTOMATICO	ACT	36,36		36,36
1235	1999/11/23	01	1235	103	01	03	CADEIRA COM BRAÇOS E RODIZIOS	ACT	166,50		166,50
1236	1999/12/23	01	1236	103	01	03	CADEIRA DE APOIO	ACT	74,59		74,59
1237	1999/11/23	01	1237	103	01	01	ARMÁRIO MISTO COM TAMPO MADEIRA FAIA	ACT	378,69		378,69
1238	1999/11/23	01	1238	103	01	01	ARMÁRIO C/TAMPO MADEIRA DE FAIA E PORTAS PERSIANA	ACT	479,02		479,02
1239	1999/11/23	01	1239	103	01	01	ARMÁRIO C/TAMPO MADEIRA DE FAIA E PORTAS PERSIANA	ACT	342,46		342,46
1240	1999/11/23	01	1240	103	01	18	BLOCO RODADO COM 3 GAVETAS	ACT	212,98		212,98
1241	1999/11/23	01	1241	103	01	09	SECRETÁRIA COM TAMPO MADEIRA FAIA	ACT	569,09		569,09
1242	1999/03/09	01	1242	103	01	09	SECRETÁRIA COM TAMPO POST-FORMING CINZA	ACT	187,01		187,01
1243	1999/07/16	01	1243	103	01	03	CADEIRA SEMI-PELE PRETA	ACT	168,66		168,66
1244	1999/07/16	01	1244	103	01	03	CADEIRA SEMI-PELE PRETA	ACT	168,66		168,66
1245	1999/07/16	01	1245	103	01	03	CADEIRA SEMI-PELE PRETA	ACT	168,66		168,66
1246	1999/07/16	01	1246	103	01	03	CADEIRA SEMI-PELE PRETA	ACT	168,66		168,66
1247	1999/07/16	01	1247	103	01	03	CADEIRA SEMI-PELE PRETA	ACT	168,66		168,66
1248	1999/07/16	01	1248	103	01	03	CADEIRA SEMI-PELE PRETA	ACT	168,66		168,66
1249	1999/07/16	01	1249	103	01	03	CADEIRA SEMI-PELE PRETA	ACT	168,66		168,66
1250	1999/07/16	01	1250	103	01	03	CADEIRA SEMI-PELE PRETA	ACT	168,66		168,66
1251	1999/07/16	01	1251	103	01	03	CADEIRA SEMI-PELE PRETA	ACT	168,66		168,66
1252	1999/07/16	01	1252	103	01	03	CADEIRA SEMI-PELE PRETA	ACT	168,66		168,66
1253	1999/07/16	01	1253	103	01	03	CADEIRA SEMI-PELE PRETA	ACT	168,66		168,66
1254	1999/07/16	01	1254	103	01	03	CADEIRA SEMI-PELE PRETA	ACT	168,66		168,66
1261	2007/08/14	01	53286	103	01	01	VESTIARIO TRIPLO	ACT	192,31		192,31
1262	2007/08/14	01	53287	103	01	01	VESTIARIO TRIPLO	ACT	192,31		192,31
1274	2007/03/27	01	53299	103	01	05	CADEIRA REGULAVEL COM BRACOS	ACT	70,63		70,63
1275	2007/03/27	01	53300	103	01	05	CADEIRA REGULAVEL COM BRACOS	ACT	70,70		70,70
1276	2007/03/27	01	53301	103	01	05	CADEIRA REGULAVEL COM BRACOS	ACT	70,70		70,70
1277	2003/07/25	01	42746	103	01	04	BLOCO RODADO C/ 3 GAVETAS (Comissao de protecao de menores)	ACT	115,48		115,48
Total Geral ou a Transportar .....									176.302.628,87	24.016.871,88	200.319.500,75



## FICHA PATRIMONIAL : 6 EQUIPAMENTO ADMINISTRATIVO

Identificação dos bens							Tipo De Sit.	Valor Patrimonial	Alterações Patrimoniais	Valor Atual	
Numero Ordem	Data de Aquisição	Tipo	Nr.Inv.	Cl.	Tipo	Ben					Descrição
1277	2007/03/27	01	53302	103	01	05	CADEIRA REGULAVEL COM BRACOS	ACT	70,70		70,70
1278	2003/05/19	01	42747	103	02	08	CADEIRA RODADA	ACT	51,68		51,68
1278	2007/03/27	01	53303	103	01	05	CADEIRA REGULAVEL COM BRACOS	ACT	70,70		70,70
1279	2003/02/12	01	42748	103	02	03	FURADOR GRANDE	ACT	35,33		35,33
1279	2007/03/27	01	53304	103	01	05	CADEIRA REGULAVEL COM BRACOS	ACT	70,70		70,70
1280	2007/03/27	01	53305	103	01	05	CADEIRA REGULAVEL COM BRACOS	ACT	70,70		70,70
1281	2007/03/27	01	53306	103	01	05	CADEIRA REGULAVEL COM BRACOS	ACT	70,70		70,70
1282	2007/03/27	01	53307	103	01	05	CADEIRA REGULAVEL COM BRACOS	ACT	70,70		70,70
1283	2007/03/27	01	53308	103	01	05	CADEIRA REGULAVEL COM BRACOS	ACT	70,70		70,70
1284	2007/03/27	01	53309	103	01	05	CADEIRA REGULAVEL COM BRACOS	ACT	70,70		70,70
1285	2007/03/27	01	53310	103	01	05	CADEIRA REGULAVEL COM BRACOS	ACT	70,70		70,70
1286	2007/03/27	01	53311	103	01	05	CADEIRA REGULAVEL COM BRACOS	ACT	70,70		70,70
1287	2007/03/27	01	53312	103	01	05	CADEIRA REGULAVEL COM BRACOS	ACT	70,70		70,70
1287	2012/10/22	01	72966	101	01	99	MOTHERBOARD ASUS P5G41T-M	ACT	49,53		49,53
1312	2020/09/30	01	97403				CADEIRA SECRETÁRIA 7000 c/alta,c/braços, mecanismo fixo, revestida a tecido S09	ACT	132,84		132,84
1313	2011/02/04	01	71350	103	01	01	ARMÁRIO COM PORTAS DE CORRER	ACT	236,32		236,32
1313	2020/09/30	01	97404				CADEIRA SECRETÁRIA 7000 c/alta,c/braços, mecanismo fixo, revestida a tecido S09	ACT	132,84		132,84
1314	2020/09/30	01	97405				CADEIRA ESTIRADOR costa média c/braços mec fixo apoio pés costa e assento rev tec cinza	ACT	161,25		161,25
1328	2007/03/30	01	53353	103	02	01	AGRAFADOR	ACT	29,59		29,59
1337	2006/03/07	01	51462	103	02	01	AGRAFADOR (EDUCACAO)	ACT	28,25		28,25
1338	2006/03/07	01	51463	103	02	01	AGRAFADOR	ACT	28,25		28,25
1347	2007/03/30	01	53372	103	01	17	BENGALEIRO C/ BASE EM MAROMORE	ACT	88,01		88,01
1356	1999/03/31	01	1356	103	02	08	FURADOR	ACT	4,38		4,38
1357	1999/03/17	01	1357	103	02	08	FURADOR	ACT	4,20		4,20
1359	1999/08/11	01	1359	103	01	11	ARQUIVADOR C/ 6 GAVETAS	ACT	24,28		24,28
1360	1999/08/21	01	1360	103	01	11	ARQUIVADOR C/4 GAVETAS FECHADO	ACT	20,72		20,72
1361	1999/03/09	01	1361	103	01	09	SECRETÁRIA C/TAMPO POST-FORMING CINZA	ACT	196,93		196,93
1362	1999/03/09	01	1362	103	01	09	SECRETÁRIA C/TAMPO POST-FORMING CINZA	ACT	196,93		196,93
1362	2020/09/29	01	97453				COMPUTADOR ALL-in-One HP 24-dp0006np-165D9EA#B9 SN 8CC019406B, Sistema Operativo Windows 10 Pro 64 Bits PT DVD OEM-FQC-08907 SN 03307143535577	ACT	696,58		696,58
1363	1999/03/09	01	1363	103	01	09	SECRETÁRIA C/TAMPO POST-FORMING CINZA	ACT	156,25		156,25
1363	2020/09/29	01	97454				COMPUTADOR ALL-in-One HP 24-dp0006np-165D9EA#B9 SN 8CC019406B, Sistema Operativo Windows 10 Pro 64 Bits PT DVD OEM-FQC-08907 SN 03307143535577	ACT	696,58		696,58
1364	1999/03/09	01	1364	103	01	09	ÂNGULO DE SECRETÁRIA C/TAMPO POST-FORMING	ACT	108,14		108,14
1365	1999/03/09	01	1365	103	01	18	BLOCO RODADO C/ 3 GAVETAS	ACT	156,25		156,25
1365	2003/09/09	01	42834	103	01	01	ARMARIO ALTO C/ PORTA (900X1750)	ACT	251,52		251,52
1365	2020/07/29	01	97456				DESTRUIDORA PAPEL REXEL AUTO+ 90X	ACT	278,98		278,98
1366	1999/03/09	01	1366	103	01	18	BLOCO FIXO C/ 2 GAVETAS	ACT	89,29		89,29
1366	2003/09/09	01	42835	103	01	01	ARMARIO ALTO C/ PORTA (900X1750)	ACT	251,52		251,52
1366	2020/09/30	01	97457				CADEIRA secretária 7000c/alta,c/braços mecanismo fixo, revestida a tecido S09	ACT	132,84		132,84
1367	1999/03/09	01	1367	103	01	18	BLOCO FIXO C/ 2 GAVETAS	ACT	89,29		89,29
1367	2003/09/09	01	42836	103	01	01	ARMARIO ALTO C/ PORTA (900X1750)	ACT	251,52		251,52
1368	1999/03/09	01	1368	103	01	01	ARMÁRIO MISTO	ACT	292,67		292,67
Total Geral ou a Transportar .....									176.308.279,33	24.016.871,88	200.325.151,21

## MAPA DE INVENTÁRIO

Data : 2021/05/03

Ano : 2020

Pagina: 95

6

## FICHA PATRIMONIAL : 6 EQUIPAMENTO ADMINISTRATIVO

Identificação dos bens							Tipo De Sit.	Valor Patrimonial	Alterações Patrimoniais	Valor Atual	
Numero Ordem	Data de Aquisição	Tipo	Nr.Inv.	Cl.	Tipo	Ben					Descrição
1368	2003/09/09	01	42837	103	01	01	ARMARIO ALTO C/ PORTA (900X1750)	ACT	251,52		251,52
1368	2020/10/27	01	97459				CADEIRA RODADA COM BRAÇOS Operativa Preto Malaga Pecunia	ACT	98,39		98,39
1369	1999/03/09	01	1369	103	01	01	ARMÁRIO C/PORTAS PERSIANA	ACT	335,33		335,33
1369	2003/09/09	01	42838	103	01	01	ARMARIO ALTO C/ PORTA (900X1750)	ACT	251,52		251,52
1369	2020/10/27	01	97460				CADEIRA RODADA COM BRAÇOS Operativa Preto Malaga Pecunia	ACT	98,39		98,39
1370	1999/03/09	01	1370	103	01	01	ARMÁRIO C/PORTAS PERSIANA	ACT	335,33		335,33
1370	2003/09/09	01	42839	103	01	01	ARMARIO ALTO C/ PORTA (900X1750)	ACT	251,52		251,52
1370	2020/11/09	01	97461				CADEIRA RODADA COM BRAÇOS CAD.EXEC.STAPLES SURFLINE PR	ACT	120,74		120,74
1371	1999/03/09	01	1371	103	01	08	MESA DE REUNIÃO C/TAMPO POST-FORMING CINZA	ACT	239,09		239,09
1371	2003/09/09	01	42840	103	01	01	ARMARIO PARA MICROFILMES	ACT	527,82		527,82
1371	2020/11/09	01	97462				CADEIRA RODADA COM BRAÇOS CAD.EXEC.STAPLES SURFLINE PR	ACT	120,74		120,74
1372	1999/03/09	01	1372	103	01	13	CESTO PARA PAPEIS	ACT	13,71		13,71
1372	2003/09/09	01	42841	103	01	01	ARMARIO MISTO C/ PORTA (900X1400)	ACT	236,80		236,80
1372	2020/11/09	01	97463				CADEIRA RODADA COM BRAÇOS CAD.EXEC.STAPLES SURFLINE PR	ACT	120,74		120,74
1373	2003/09/09	01	42842	103	01	01	ARMARIO MISTO C/ PORTA (900X1400)	ACT	236,80		236,80
1373	2020/11/09	01	97464				CADEIRA RODADA COM BRAÇOS CAD.EXEC.STAPLES SURFLINE PR	ACT	120,74		120,74
1374	2003/09/09	01	42843	103	01	01	ARMARIO BAIXO C/ PORTA (900X700)	ACT	156,59		156,59
1374	2020/11/12	01	97465				CADEIRA de secretária 7000 c/alta, mecanismo fixo,c/braços, revestida a tecido S09 cinza.	ACT	132,84		132,84
1375	1999/03/09	01	1375	103	01	17	BENGALEIRO	ACT	93,38		93,38
1375	2003/09/09	01	42844	103	01	01	ARMARIO BAIXO C/ PORTA (900X700)	ACT	156,59		156,59
1375	2012/11/21	01	73054	103	01	08	ESTANTE SIMPLES 2100X350X1800MM	ACT	1.009,27		1.009,27
1375	2020/11/12	01	97466				MESA REUNIÃO REDONDA 1200mm, tampo laminado pereira, estrutura metálica pintada a preto.	ACT	344,40		344,40
1376	1999/03/09	01	1376	103	01	17	BENGALEIRO	ACT	93,38		93,38
1376	2003/09/09	01	42845	103	01	01	ARMARIO BAIXO C/ PORTA (900X700)	ACT	156,59		156,59
1376	2012/11/21	01	73055	103	01	08	ESTANTE SIMPLES 3100X350X1800/1200MM	ACT	1.139,30		1.139,30
1377	1999/08/31	01	1377	103	01	06	COFRE	ACT	21,70		21,70
1377	2003/09/09	01	42846	103	01	01	ARMARIO BAIXO C/ PORTA (900X700)	ACT	156,59		156,59
1377	2012/11/21	01	73056	103	01	12	ESTANTE SIMPLES 900X350X1200MM	ACT	341,79		341,79
1378	1999/08/11	01	1378	103	02	04	CALCULADORA COM ROLO IE 2004	ACT	49,55		49,55
1378	2003/09/09	01	42847	103	01	01	ARMARIO BAIXO C/ PORTA (900X700)	ACT	156,59		156,59
1378	2012/11/21	01	73057	103	01	99	BALÇÃO DE ATENDIMENTO 1800X1800X1100/740MM	ACT	408,81		408,81
1379	2003/09/09	01	42848	103	01	01	ARMARIO BAIXO C/ PORTA (900X700)	ACT	156,59		156,59
1379	2012/11/21	01	73058	103	01	08	ESTANTE SIMPLES 1100X350X1500MM	ACT	493,92		493,92
1380	2003/09/09	01	42849	103	01	01	ARMARIO BAIXO C/ PORTA (900X700)	ACT	156,59		156,59
1381	1999/03/17	01	1381	103	01	03	CADEIRA	ABA	33,79		33,79
1381	2003/09/09	01	42850	103	01	01	ARMARIO BAIXO C/ PORTA (900X700)	ACT	156,59		156,59
1382	2003/09/09	01	42851	103	01	01	ARMARIO ARQUIVADOR HORIZONTAL	ACT	532,08		532,08
1383	2003/09/09	01	42852	103	01	01	ARMARIO ALTO (120X1980)	ACT	263,11		263,11
1384	2003/09/09	01	42853	103	01	01	ARMARIO ALTO (120X1980)	ACT	263,11		263,11
1385	2003/09/09	01	42854	103	01	01	ARMARIO ALTO (120X1980)	ACT	263,11		263,11
1386	1999/03/17	01	1386	103	01	03	CADEIRA	ACT	33,79		33,79
1386	2003/09/09	01	42855	103	01	01	ARMARIO ALTO (120X1980)	ACT	263,11		263,11
1386	2020/10/14	01	97477				UNIDADE DISCO SSD 2.5" Gigabyte UD PRO 256GB 3D TLC SATA GP GSTFS30256GTTD SN:SN195008907587	ACT	42,91		42,91
1387	2003/09/09	01	42856	103	01	01	ARMARIO ALTO (120X1980)	ACT	263,11		263,11
Total Geral ou a Transportar .....									176.318.977,69	24.016.871,88	200.335.849,57

## FICHA PATRIMONIAL : 6 EQUIPAMENTO ADMINISTRATIVO

Identificação dos bens							Tipo De Sit.	Valor Patrimonial	Alterações Patrimoniais	Valor Atual	
Numero Ordem	Data de Aquisição	Tipo	Nr.Inv.	Cl.	Tipo	Ben					Descrição
1387	2020/10/14	01	97478				UNIDADE DISCO SSD 2.5" Gigabyte UD PRO 256GB 3D TLC SATA GP GSTFS30256GTTD SN:SN195008907582.	ACT	42,90	42,90	
1388	2003/09/09	01	42857	103	01	01	ARMARIO ALTO (120X1980)	ACT	263,11	263,11	
1388	2020/10/14	01	97479				UNIDADE DISCO SSD 2.5" Gigabyte UD PRO 256GB 3D TLC SATA GP GSTFS30256GTTD SN:SN195008907585.	ACT	42,90	42,90	
1389	2003/09/09	01	42858	103	01	01	ARMARIO ALTO (120X1980)	ACT	263,11	263,11	
1389	2020/10/14	01	97480				UNIDADE DISCO SSD 2.5" Gigabyte UD PRO 256GB 3D TLC SATA GP GSTFS30256GTTD SN:SN195008907586.	ACT	42,90	42,90	
1390	2003/09/09	01	42859	103	01	01	ARMARIO ALTO (120X1980)	ACT	263,11	263,11	
1390	2020/10/14	01	97481				UNIDADE DISCO SSD 2.5" Gigabyte UD PRO 256GB 3D TLC SATA GP GSTFS30256GTTD SN:SN195008907589.	ACT	42,90	42,90	
1391	2003/09/09	01	42860	103	01	01	ARMARIO C/ PORTA (1200X1980)	ACT	399,27	399,27	
1391	2020/10/14	01	97482				UNIDADE DISCO SSD 2.5" Gigabyte UD PRO 256GB 3D TLC SATA GP GSTFS30256GTTD SN:SN195008907583.	ACT	42,90	42,90	
1392	1999/03/04	01	1392	103	01	99	CINZEIRO/PAPELEIRA RECTANGULAR	ACT	77,56	77,56	
1392	2003/09/09	01	42861	103	01	01	ARMARIO C/ PORTA (1200X1980)	ACT	399,27	399,27	
1392	2020/10/14	01	97483				UNIDADE DISCO SSD 2.5" kingston KC600 512GB 3D TLC SATA SKC600/512G SN:202006052121.	ACT	69,90	69,90	
1393	1999/03/04	01	1393	103	01	99	CINZEIRO/PAPELEIRA RECTANGULAR	ACT	77,56	77,56	
1393	2003/09/09	01	42862	103	01	01	ARMARIO C/ PORTA (1200X1980)	ACT	399,27	399,27	
1393	2020/10/14	01	97484				UNIDADE DISCO mSATA Kingston UV500 240GB 3D TLC SATA SUV500MS/240G SN:202009243677.	ACT	43,90	43,90	
1394	1999/03/04	01	1394	103	01	99	CINZEIRO/PAPELEIRA RECTANGULAR	ACT	77,56	77,56	
1394	2003/09/09	01	42863	103	01	01	ARMARIO C/ PORTA (1200X1980)	ACT	399,27	399,27	
1395	1999/03/04	01	1395	103	01	99	CINZEIRO/PAPELEIRA RECTANGULAR	ACT	77,56	77,56	
1395	2003/09/09	01	42864	103	01	01	ARMARIO C/ PORTA (1200X1980)	ACT	399,27	399,27	
1396	1999/03/04	01	1396	103	01	99	CINZEIRO/PAPELEIRA RECTANGULAR	ACT	77,56	77,56	
1396	2003/09/09	01	42865	103	01	01	ARMARIO C/ PORTA (1200X1980)	ACT	399,27	399,27	
1397	1999/03/04	01	1397	103	01	99	CINZEIRO/PAPELEIRA RECTANGULAR	ACT	77,56	77,56	
1397	2003/09/09	01	42866	103	01	01	ARMARIO C/ PORTA (1200X1980)	ACT	399,27	399,27	
1398	1999/03/04	01	1398	103	01	99	CINZEIRO/PAPELEIRA RECTANGULAR	ACT	77,56	77,56	
1398	2003/09/09	01	42867	103	01	01	ARMARIO C/ PORTA (1200X1980)	ACT	399,27	399,27	
1399	1999/03/04	01	1399	103	01	99	CINZEIRO/PAPELEIRA RECTANGULAR	ACT	77,56	77,56	
1399	2003/09/09	01	42868	103	01	01	ARMARIO C/ PORTA (1200X1980)	ACT	399,27	399,27	
1400	1999/03/04	01	1400	103	01	99	CINZEIRO/PAPELEIRA RECTANGULAR	ACT	77,56	77,56	
1400	2003/09/09	01	42869	103	01	01	ARMARIO ARQUIVADOR HORIZONTAL	ACT	532,08	532,08	
1401	1999/03/04	01	1401	103	01	99	CINZEIRO/PAPELEIRA RECTANGULAR	ACT	77,56	77,56	
1401	2003/09/09	01	42870	103	01	01	ARMARIO ARQUIVADOR HORIZONTAL	ACT	532,08	532,08	
1402	1999/03/04	01	1402	103	01	99	CINZEIRO/PAPELEIRA RECTANGULAR	ACT	77,56	77,56	
1402	2003/09/09	01	42871	103	01	99	CARRO DE TRANSPORTE DE LIVROS DVZ	ACT	218,51	218,51	
1403	2003/09/09	01	42872	103	01	99	CARRO DE TRANSPORTE DE LIVROS DVZ	ACT	218,51	218,51	
1403	2012/12/04	01	73082	103	01	01	ARMÁRIO ARQUIVO 460X615X1015MM 3 GAVETAS	ACT	230,29	230,29	
1404	2000/07/10	01	36867	103	01	05	CADEIRA RODADA CINZA	ACT	64,35	64,35	
1404	2003/09/09	01	42873	103	01	99	CARRO DE TRANSPORTE DE LIVROS DVZ	ACT	218,51	218,51	
1405	2003/09/09	01	42874	103	01	99	BALCAO PAINEL MONOLITICO (ATENDIMENTO)	ACT	989,93	989,93	
1406	2000/07/10	01	36869	103	01	05	CADEIRA RODADA CINZA	ACT	64,35	64,35	
1406	2003/09/09	01	42875	103	01	17	BENGALEIRO EM ALUMINIO C/ SUPORTE P/ GUARDA CHUVA	ACT	46,38	46,38	
1407	2003/09/09	01	42876	103	01	17	BENGALEIRO EM ALUMINIO C/ SUPORTE P/ GUARDA CHUVA	ACT	46,38	46,38	
1408	2003/09/09	01	42877	103	01	17	BENGALEIRO EM ALUMINIO C/ SUPORTE P/ GUARDA CHUVA	ACT	46,38	46,38	
Total Geral ou a Transportar .....									176.327.749,66	24.016.871,88	200.344.621,54

## MAPA DE INVENTÁRIO

Data : 2021/05/03

Ano : 2020

Pagina: 95

8

## FICHA PATRIMONIAL : 6 EQUIPAMENTO ADMINISTRATIVO

Identificação dos bens							Tipo De Sit.	Valor Patrimonial	Alterações Patrimoniais	Valor Atual	
Numero Ordem	Data de Aquisição	Tipo	Nr.Inv.	Cl.	Tipo	Ben					Descrição
1409	2003/09/09	01	42878	103	01	17	BENGALEIRO EM ALUMINIO C/ SUPORTE P/ GUARDA CHUVA	ACT	46,38		46,38
1410	2003/09/09	01	42879	103	01	17	BENGALEIRO EM ALUMINIO C/ SUPORTE P/ GUARDA CHUVA	ACT	46,38		46,38
1411	2003/09/09	01	42880	103	01	17	BENGALEIRO EM ALUMINIO C/ SUPORTE P/ GUARDA CHUVA	ACT	46,38		46,38
1411	2020/10/27	01	97502				SWITCH TP-Link 8 portas Gigabit 10/100/1000Mbps, Extensor TP-WA850RE	ACT	56,81		56,81
1412	2003/09/09	01	42881	103	01	17	BENGALEIRO EM ALUMINIO C/ SUPORTE P/ GUARDA CHUVA	ACT	46,38		46,38
1412	2020/10/27	01	97503				COMPUTADOR INTEL CORE I3 Asus DRW-24DSMT 24X Sata preto Bulk, memória RAM, WINDOWS 10 Pro 64 bit.	ACT	594,81		594,81
1413	2003/09/09	01	42882	103	01	17	BENGALEIRO EM ALUMINIO C/ SUPORTE P/ GUARDA CHUVA	ACT	46,38		46,38
1413	2020/10/27	01	97504				MONITOR Dell 24:P2419H, s/n: CJ32443	ACT	179,90		179,90
1414	2003/09/09	01	42883	103	01	17	BENGALEIRO EM ALUMINIO C/ SUPORTE P/ GUARDA CHUVA	ACT	46,38		46,38
1414	2020/10/27	01	97505				TECLADO C/ RATO Asus U2000	ACT	22,90		22,90
1415	2003/09/09	01	42884	103	01	17	BENGALEIRO EM ALUMINIO C/ SUPORTE P/ GUARDA CHUVA	ACT	46,38		46,38
1415	2020/10/28	01	97506				MONITOR DELL profissional P2419H24" LED 1920X1080 VGA/HDMI	ACT	215,25		215,25
1416	2003/09/09	01	42885	103	01	05	BLOCO RODADO C/ 3 GAVETAS	ACT	117,32		117,32
1417	2003/09/09	01	42886	103	01	05	BLOCO RODADO C/ 3 GAVETAS	ACT	117,32		117,32
1418	2003/09/09	01	42887	103	01	05	BLOCO RODADO C/ 3 GAVETAS	ACT	117,32		117,32
1419	2003/09/09	01	42888	103	01	05	BLOCO RODADO C/ 3 GAVETAS	ACT	117,32		117,32
1420	2003/09/09	01	42889	103	01	05	BLOCO RODADO C/ 3 GAVETAS	ACT	117,32		117,32
1421	2003/09/09	01	42890	103	01	05	BLOCO RODADO C/ 3 GAVETAS	ACT	117,32		117,32
1422	2003/09/09	01	42891	103	01	05	BLOCO RODADO C/ 3 GAVETAS	ACT	117,32		117,32
1423	2003/09/09	01	42892	103	01	05	BLOCO RODADO C/ 3 GAVETAS	ACT	117,32		117,32
1424	2003/09/09	01	42893	103	01	05	BLOCO RODADO C/ 3 GAVETAS	ACT	117,32		117,32
1425	2003/09/09	01	42894	103	01	05	BLOCO RODADO C/ 3 GAVETAS	ACT	117,32		117,32
1426	2003/09/09	01	42895	103	01	05	BLOCO RODADO C/ 3 GAVETAS	ACT	117,32		117,32
1427	2003/09/09	01	42896	103	01	05	BLOCO RODADO C/ 3 GAVETAS	ACT	117,32		117,32
1428	2003/09/09	01	42897	103	01	05	BLOCO RODADO C/ 3 GAVETAS	ACT	117,32		117,32
1429	2003/09/09	01	42898	103	01	05	BLOCO RODADO C/ 3 GAVETAS	ACT	117,32		117,32
1430	2003/09/09	01	42899	103	01	05	BLOCO RODADO C/ 3 GAVETAS	ACT	117,32		117,32
1431	2003/09/09	01	42900	103	01	05	BLOCO RODADO C/ 3 GAVETAS	ACT	117,32		117,32
1432	2003/09/09	01	42901	103	01	05	BLOCO RODADO C/ 3 GAVETAS	ACT	117,32		117,32
1433	2003/09/09	01	42902	103	01	01	ARMARIO ESTANTE C/ PORTAS EM VID/MADEIRA	ACT	381,19		381,19
1434	2003/09/09	01	42903	103	01	01	ARMARIO EXPOSITOR P/ MICROFILMES	ACT	804,22		804,22
1435	2003/09/09	01	42904	103	01	01	ARMARIO EXPOSITOR P/ MICROFILMES	ACT	804,22		804,22
1436	2003/09/09	01	42905	103	01	01	ARMARIO EXPOSITOR P/ MICROFILMES	ACT	804,22		804,22
1437	2003/09/09	01	42906	103	01	01	ARMARIO EXPOSITOR P/ MICROFILMES	ACT	804,22		804,22
1438	2003/09/09	01	42907	103	01	10	MESA DE REUNIÃO C/ TAMPO EM FAIA	ACT	213,91		213,91
1439	2003/09/09	01	42908	103	01	12	SECRETARIA RECTA (1800x800)	ACT	157,12		157,12
1440	2003/09/09	01	42909	103	01	12	SECRETARIA RECTA (1800x800)	ACT	157,12		157,12
1441	2003/09/09	01	42910	103	01	12	SECRETARIA RECTA (1800x800)	ACT	157,12		157,12
1442	2003/09/09	01	42911	103	01	12	SECRETARIA RECTA (1800x800)	ACT	157,12		157,12
1443	2003/09/09	01	42912	103	01	12	SECRETARIA (1400x800)	ACT	446,99		446,99
1444	2003/09/09	01	42913	103	01	12	SECRETARIA (1400x800)	ACT	458,59		458,59
1445	2003/09/09	01	42914	103	01	12	SECRETARIA (1400x800)	ACT	458,59		458,59
1446	2003/09/09	01	42915	103	01	12	SECRETARIA (1400x800)	ACT	458,59		458,59
1447	2003/09/09	01	42916	103	01	12	SECRETARIA (1400x800)	ACT	458,59		458,59
1448	2003/09/09	01	42917	103	01	12	SECRETARIA (1400x800)	ACT	458,59		458,59
1449	2003/09/09	01	42918	103	01	12	SECRETARIA (1400x800)	ACT	458,59		458,59
Total Geral ou a Transportar .....									176.338.777,42	24.016.871,88	200.355.649,30

## MAPA DE INVENTÁRIO

Data : 2021/05/03

Ano : 2020

Pagina: 95

9

## FICHA PATRIMONIAL : 6 EQUIPAMENTO ADMINISTRATIVO

Identificação dos bens							Tipo De Sit.	Valor Patrimonial	Alterações Patrimoniais	Valor Atual	
Numero Ordem	Data de Aquisição	Tipo	Nr.Inv.	Cl.	Tipo	Ben					Descrição
1450	2003/09/09	01	42919	103	01	12	SECRETARIA (1400x800)	ACT	459,59		459,59
1451	2003/09/09	01	42920	103	01	12	SECRETARIA (1400x800)	ACT	458,59		458,59
1452	2003/09/09	01	42921	103	01	12	SECRETARIA (1400x800)	ACT	458,59		458,59
1453	2003/09/09	01	42922	103	01	12	SECRETARIA (1400x800)	ACT	458,59		458,59
1454	2003/09/09	01	42923	103	01	12	SECRETARIA (1400x800)	ACT	358,59		358,59
1455	2003/09/09	01	42924	103	01	12	SECRETARIA (1400x800)	ACT	346,99		346,99
1456	2003/09/09	01	42925	103	01	12	SECRETARIA (1400x800)	ACT	358,59		358,59
1457	2003/09/09	01	42926	103	01	12	SECRETARIA (1400x800)	ACT	346,99		346,99
1458	2003/09/09	01	42927	103	01	12	SECRETARIA (1400x800)	ACT	346,99		346,99
1459	2003/09/09	01	42928	103	01	12	SECRETARIA (1400x800)	ACT	358,59		358,59
1460	2003/09/09	01	42929	103	01	12	SECRETARIA (1400x800)	ACT	346,99		346,99
1461	2003/09/09	01	42930	103	01	12	SECRETARIA/MESA DE LEITURA (2.00x1.30)	ACT	1.128,35		1.128,35
1462	2003/09/09	01	42931	103	01	12	SECRETARIA/MESA DE LEITURA (2.00x1.30)	ACT	1.128,35		1.128,35
1463	2003/09/09	01	42932	103	01	13	SOFA C/ PES ALUMINIO FORRADO A TECIDO	ACT	229,86		229,86
1464	2003/09/09	01	42933	103	01	13	SOFA "TIVOLI"	ACT	32,34		32,34
1465	2003/09/09	01	42934	103	01	13	SOFA "TIVOLI"	ACT	32,34		32,34
1466	2003/09/09	01	42935	103	01	13	SOFA "TIVOLI"	ACT	32,34		32,34
1467	2003/09/09	01	42936	103	01	13	SOFA "TIVOLI"	ACT	32,34		32,34
1468	2003/09/09	01	42937	103	01	08	ESTANTE DUPLA (BIFACIAL)	ACT	697,17		697,17
1469	2003/09/09	01	42938	103	01	08	ESTANTE DUPLA (BIFACIAL)	ACT	697,17		697,17
1470	2003/09/09	01	42939	103	01	10	MESA RECTANGULAR (1200X600)	ACT	110,76		110,76
1471	2003/09/09	01	42940	103	01	10	MESA RECTANGULAR (1200X600)	ACT	110,76		110,76
1472	2003/09/09	01	42941	103	01	10	MESA RECTANGULAR (1200X600)	ACT	110,76		110,76
1473	2003/09/09	01	42942	103	01	10	MESA RECTANGULAR (1200X600)	ACT	110,76		110,76
1474	2000/01/12	01	36937	103	02	08	FURADOR	ACT	5,48		5,48
1474	2003/09/09	01	42943	103	01	10	MESA RECTANGULAR (1200X600)	ACT	110,76		110,76
1475	2000/01/12	01	36938	103	02	01	AGRAFADOR	ACT	4,00		4,00
1475	2003/09/09	01	42944	103	01	99	RECIPIENTE PARA PAPEIS	ACT	13,64		13,64
1476	2000/07/10	01	36939	103	01	05	CADEIRA RODADA EM TECIDO CINZA	ACT	64,35		64,35
1476	2003/09/09	01	42945	103	01	99	RECIPIENTE PARA PAPEIS	ACT	13,64		13,64
1477	2003/09/09	01	42946	103	01	99	RECIPIENTE PARA PAPEIS	ACT	13,64		13,64
1478	2003/09/09	01	42947	103	01	99	RECIPIENTE PARA PAPEIS	ACT	13,64		13,64
1479	2003/09/09	01	42948	103	01	99	RECIPIENTE PARA PAPEIS	ACT	13,64		13,64
1479	2020/11/09	01	97570				FONES Headset SENNHEISER PC 8 USB Preto	ACT	34,90		34,90
1480	2003/09/09	01	42949	103	01	99	RECIPIENTE PARA PAPEIS	ACT	13,64		13,64
1480	2020/11/09	01	97571				FONES Headset SENNHEISER PC 8 USB Preto	ACT	34,90		34,90
1481	2003/09/09	01	42950	103	01	99	RECIPIENTE P/ GUARDA CHUVAS	ACT	36,56		36,56
1481	2007/05/14	01	53506	103	01	04	BLOCO RODADO	ACT	144,87		144,87
1481	2020/11/09	01	97572				FONES Headset SENNHEISER PC 8 USB Preto	ACT	34,90		34,90
1482	2003/09/09	01	42951	103	01	10	POSTO DUPLO	ACT	556,96		556,96
1482	2004/12/09	01	44678	103	01	01	ARMARIO C/ PORTA ESTEIRA	ACT	303,02		303,02
1482	2020/11/09	01	97573				FONES Headset SENNHEISER PC 8 USB Preto	ACT	34,90		34,90
1483	2003/09/09	01	42952	103	01	10	POSTO DUPLO	ACT	556,97		556,97
1483	2020/11/09	01	97574				FONES Headset SENNHEISER PC 8 USB Preto	ACT	34,90		34,90
1484	2003/09/09	01	42953	103	01	12	SECRETARIA RECTA (1600X800)	ACT	151,13		151,13
1484	2020/11/09	01	97575				FONES Headset SENNHEISER PC 8 USB Preto	ACT	34,90		34,90
1485	2003/09/09	01	42954	103	01	05	BLOCO RODADO C/ 3 GAVETAS	ACT	117,32		117,32
1485	2020/11/09	01	97576				FONES Headset SENNHEISER PC 8 USB Preto	ACT	34,90		34,90
1486	2003/09/09	01	42955	103	01	05	CADEIRA FIXA C/ BRACOS	ACT	81,28		81,28
Total Geral ou a Transportar .....									176.349.988,65	24.016.871,88	200.366.860,53

## FICHA PATRIMONIAL : 6 EQUIPAMENTO ADMINISTRATIVO

Identificação dos bens							Tipo De Sit.	Valor Patrimonial	Alterações Patrimoniais	Valor Atual	
Numero Ordem	Data de Aquisição	Tipo	Nr.Inv.	Cl.	Tipo	Ben					Descrição
1487	2003/09/09	01	42956	103	01	05	CADEIRA FIXA C/ BRACOS	ACT	81,28		81,28
1488	2003/09/09	01	42957	103	01	05	CADEIRA FIXA C/ BRACOS	ACT	81,28		81,28
1489	2003/09/09	01	42958	103	01	05	CADEIRA FIXA C/ BRACOS	ACT	81,28		81,28
1490	2003/09/09	01	42959	103	01	05	CADEIRA FIXA C/ BRACOS	ACT	81,28		81,28
1491	2003/09/09	01	42960	103	01	05	CADEIRA FIXA C/ BRACOS	ACT	81,28		81,28
1492	2003/09/09	01	42961	103	01	05	CADEIRA FIXA C/ BRACOS	ACT	81,28		81,28
1493	2003/09/09	01	42962	103	01	05	CADEIRA FIXA C/ BRACOS	ACT	81,28		81,28
1494	2003/09/09	01	42963	103	01	05	CADEIRA FIXA C/ BRACOS	ACT	81,28		81,28
1495	2003/09/09	01	42964	103	01	05	CADEIRA FIXA C/ BRACOS	ACT	81,28		81,28
1496	2003/09/09	01	42965	103	01	05	CADEIRA FIXA C/ BRACOS	ACT	81,28		81,28
1497	2003/09/09	01	42966	103	01	05	CADEIRA FIXA C/ BRACOS	ACT	81,28		81,28
1498	2003/09/09	01	42967	103	01	05	CADEIRA FIXA C/ BRACOS	ACT	81,28		81,28
1499	2003/09/09	01	42968	103	01	05	CADEIRA FIXA C/ BRACOS	ACT	81,28		81,28
1499	2007/05/08	01	53524	103	02	01	AGRAFADOR CLASSIC	ACT	26,92		26,92
1499	2012/12/27	01	73178	103	01	99	BOX TELESCÓPICA 998X305X104	ACT	82,43		82,43
1500	2003/09/09	01	42969	103	01	05	CADEIRA FIXA C/ BRACOS	ACT	81,28		81,28
1500	2007/05/18	01	53525	103	02	08	FURADOR DAX	ACT	41,17		41,17
1500	2012/12/27	01	73179	103	01	99	BOX TELESCÓPICA 998X305X104	ACT	82,43		82,43
1501	2003/09/09	01	42970	103	01	05	CADEIRA FIXA C/ BRACOS	ACT	81,28		81,28
1501	2007/06/04	01	53526	103	01	08	ESTANTE PARA PERIODICOS	ACT	952,53		952,53
1501	2020/11/19	01	97592				TRANSFORMADOR Compativel 2HX Asus/Toshiba 19W 6.3A	ACT	36,90		36,90
1502	2003/09/09	01	42971	103	01	05	CADEIRA FIXA C/ BRACOS	ACT	81,28		81,28
1502	2007/06/04	01	53527	103	01	08	ESTANTE PARA PERIODICOS	ACT	952,53		952,53
1503	2003/09/09	01	42972	103	01	05	CADEIRA FIXA C/ BRACOS	ACT	81,28		81,28
1503	2007/06/04	01	53528	103	01	12	SECRETARIA(BIBLIOTECA)	ACT	126,63		126,63
1504	2003/09/09	01	42973	103	01	05	CADEIRA FIXA C/ BRACOS	ACT	81,28		81,28
1504	2007/06/04	01	53529	103	01	18	BLOCO GAVETAS(BIBLIOTECA)	ACT	135,52		135,52
1505	2003/09/09	01	42974	103	01	05	CADEIRA FIXA C/ BRACOS	ACT	81,28		81,28
1505	2007/06/04	01	53530	103	01	99	PUF(BIBLIOTECA)	ACT	84,42		84,42
1506	2003/09/09	01	42975	103	01	05	CADEIRA FIXA C/ BRACOS REVESTIDA A TECIDO	ACT	137,23		137,23
1506	2007/06/04	01	53531	103	01	99	PUF(BIBLIOTECA)	ACT	84,42		84,42
1506	2020/12/03	01	97597				MESA INTERATIVA WINGSYS 43" FOIL,s/n:TA00743230120191009, SOFTWARE OMNITAPPS COMPOSER 4 e SOFTWARECOMNITAPPS PLAYER REGULAR 4.	ACT	6.590,34		6.590,34
1507	2003/09/09	01	42976	103	01	05	CADEIRA FIXA C/ BRACOS REVESTIDA A TECIDO	ACT	137,23		137,23
1507	2007/06/04	01	53532	103	01	99	PUF(BIBLIOTECA)	ACT	84,42		84,42
1508	2003/09/09	01	42977	103	01	05	CADEIRA FIXA C/ BRACOS REVESTIDA A TECIDO	ACT	137,23		137,23
1508	2007/06/04	01	53533	103	01	99	CAIXA ALBUNS(BIBLIOTECA)	ACT	101,80		101,80
1509	2003/09/09	01	42978	103	01	05	CADEIRA FIXA C/ BRACOS REVESTIDA A TECIDO	ACT	137,23		137,23
1509	2007/06/04	01	53534	103	01	08	ESTANTE SIMPLES(BIBLIOTECA)	ACT	150,50		150,50
1510	2003/09/09	01	42979	103	01	05	CADEIRA FIXA C/ BRACOS REVESTIDA A TECIDO	ACT	137,23		137,23
1510	2007/06/04	01	53535	103	01	08	ESTANTE SIMPLES(BIBLIOTECA)	ACT	150,50		150,50
1510	2020/12/04	01	97601				TRANSFORMADOR COMPATIVEL LITEON 19V 2.1A 65W CONETOR	ACT	21,58		21,58
1511	2003/09/09	01	42980	103	01	05	CADEIRA FIXA C/ BRACOS REVESTIDA A TECIDO	ACT	137,23		137,23
1511	2007/06/04	01	53536	103	01	08	ESTANTE SIMPLES(BIBLIOTECA)	ACT	150,50		150,50
1511	2020/12/04	01	97602				TRANSFORMADOR COMPATIVEL LITEON 19V 2.1A 65W CONETOR	ACT	21,59		21,59
1512	2003/09/09	01	42981	103	01	05	CADEIRA FIXA C/ BRACOS REVESTIDA A TECIDO	ACT	137,23		137,23
1512	2007/06/04	01	53537	103	01	08	ESTANTE SIMPLES(BIBLIOTECA)	ACT	150,50		150,50
1512	2020/12/04	01	97603				TRANSFORMADOR COMPATIVEL LITEON 19V 2.1A 65W CONETOR	ACT	21,59		21,59
Total Geral ou a Transportar .....									176.362.542,80	24.016.871,88	200.379.414,68

## MAPA DE INVENTÁRIO

Data : 2021/05/03

Ano : 2020

Pagina: 96

1

## FICHA PATRIMONIAL : 6 EQUIPAMENTO ADMINISTRATIVO

Identificação dos bens							Tipo De Sit.	Valor Patrimonial	Alterações Patrimoniais	Valor Atual	
Numero Ordem	Data de Aquisição	Tipo	Nr.Inv.	Cl.	Tipo	Bem					Descrição
1513	2003/09/09	01	42982	103	01	05	CADEIRA FIXA C/ BRACOS REVESTIDA A TECIDO	ACT	137,23	137,23	
1513	2007/06/04	01	53538	103	01	08	ESTANTE DUPLA(BIBLIOTECA)	ACT	362,93	362,93	
1513	2020/12/09	01	97604				COMPUTADOR ASUS DI i3 101x8GB 2560GB W10 Opro, teclado, rato e Microsoft Windows 10 64 bits profissional PT 2pk DSP OEI DVD.	ACT	570,72	570,72	
1514	2003/09/09	01	42983	103	01	05	CADEIRA FIXA C/ BRACOS REVESTIDA A TECIDO	ACT	137,23	137,23	
1514	2007/06/04	01	53539	103	01	08	ESTANTE PARA AV(BIBLIOTECA)	ACT	272,70	272,70	
1514	2020/12/09	01	97605				MONITOR DELL E2420H FullHD IPS DP,VGA	ACT	153,75	153,75	
1515	2003/09/09	01	42984	103	01	05	CADEIRA FIXA C/ BRACOS REVESTIDA A TECIDO	ACT	137,23	137,23	
1515	2007/06/04	01	53540	103	01	10	MESA APOIO PARA TV(BIBLIOTECA)	ACT	123,87	123,87	
1516	2003/09/09	01	42985	103	01	05	CADEIRA FIXA FORRADA A TECIDO	ACT	137,23	137,23	
1516	2006/05/29	01	51641	103	01	01	ARMARIO COM PORTA BATENTE	ACT	253,27	253,27	
1516	2007/06/04	01	53541	103	01	05	CADEIRA(BIBLIOTECA)	ACT	35,92	35,92	
1517	2003/09/09	01	42986	103	01	05	CADEIRA FIXA FORRADA A TECIDO	ACT	137,23	137,23	
1517	2006/05/29	01	51642	103	01	01	ARMARIO COM PORTA BATENTE	ACT	253,28	253,28	
1517	2007/06/04	01	53542	103	01	05	CADEIRA(BIBLIOTECA)	ACT	35,92	35,92	
1518	2003/09/09	01	42987	103	01	05	CADEIRA FIXA FORRADA A TECIDO	ACT	137,23	137,23	
1518	2006/05/29	01	51643	103	01	01	ARMARIO MISTO ABERTO E PORTAS INFERIORES	ACT	189,83	189,83	
1518	2007/06/04	01	53543	103	01	05	CADEIRA(BIBLIOTECA)	ACT	35,92	35,92	
1519	2003/09/09	01	42988	103	01	05	CADEIRA FIXA FORRADA A TECIDO	ACT	137,23	137,23	
1519	2006/05/29	01	51644	103	01	10	MESA REUNIAO REDONDA	ACT	228,59	228,59	
1519	2007/06/04	01	53544	103	01	05	CADEIRA(BIBLIOTECA)	ACT	35,92	35,92	
1520	2003/09/09	01	42989	103	01	05	CADEIRA FIXA FORRADA A TECIDO	ACT	137,23	137,23	
1520	2006/05/29	01	51645	103	01	05	CADEIRA FIXA REVESTIDA A ALCANTARA	ACT	230,96	230,96	
1520	2007/06/04	01	53545	103	01	05	CADEIRA(BIBLIOTECA)	ACT	35,92	35,92	
1521	2001/12/03	01	36984	103	02	99	TABULEIRO/ARQUIVADOR	ACT	18,71	18,71	
1521	2003/09/09	01	42990	103	01	05	CADEIRA RODADA / GIRATORIA	ACT	182,77	182,77	
1521	2006/05/29	01	51646	103	01	05	CADEIRA FIXA REVESTIDA A ALCANTARA	ACT	230,96	230,96	
1521	2007/06/04	01	53546	103	01	05	CADEIRA(BIBLIOTECA)	ACT	35,92	35,92	
1522	2003/09/09	01	42991	103	01	05	CADEIRA RODADA / GIRATORIA	ACT	182,77	182,77	
1522	2006/05/29	01	51647	103	01	05	CADEIRA RODADA REVESTIDA A ALCANTARA	ACT	117,45	117,45	
1522	2007/06/04	01	53547	103	01	05	CADEIRA(BIBLIOTECA)	ACT	35,92	35,92	
1523	2003/09/09	01	42992	103	01	05	CADEIRA RODADA / GIRATORIA	ACT	182,77	182,77	
1523	2006/05/29	01	51648	103	01	05	CADEIRA RODADA REVESTIDA A ALCANTARA	ACT	117,45	117,45	
1523	2007/06/04	01	53548	103	01	05	CADEIRA(BIBLIOTECA)	ACT	35,92	35,92	
1524	2003/09/09	01	42993	103	01	05	CADEIRA RODADA / GIRATORIA	ACT	182,77	182,77	
1524	2006/05/29	01	51649	103	01	12	SECRETARIA TAMPO AGLOMERADO MADEIRA	ACT	119,50	119,50	
1524	2007/06/04	01	53549	103	01	05	CADEIRA(BIBLIOTECA)	ACT	35,92	35,92	
1525	2003/09/09	01	42994	103	01	05	CADEIRA RODADA / GIRATORIA	ACT	182,77	182,77	
1525	2006/05/29	01	51650	103	01	12	SECRETARIA TAMPO AGLOMERADO MADEIRA	ACT	119,50	119,50	
1525	2007/06/04	01	53550	103	01	05	CADEIRA(BIBLIOTECA)	ACT	35,92	35,92	
1526	2003/09/09	01	42995	103	01	05	CADEIRA RODADA / GIRATORIA	ACT	182,77	182,77	
1526	2006/05/29	01	51651	103	01	13	SOFÁ	ACT	433,96	433,96	
1526	2007/06/04	01	53551	103	01	05	CADEIRA(BIBLIOTECA)	ACT	35,92	35,92	
1527	2003/09/09	01	42996	103	01	05	CADEIRA RODADA / GIRATORIA	ACT	182,77	182,77	
1527	2004/05/13	01	44723	103	02	01	AGRAFADOR GRANDE	ACT	53,31	53,31	
1527	2007/06/04	01	53552	103	01	05	CADEIRA(BIBLIOTECA)	ACT	35,92	35,92	
1528	2003/09/09	01	42997	103	01	05	CADEIRA RODADA / GIRATORIA	ACT	182,77	182,77	
1528	2007/06/04	01	53553	103	01	05	CADEIRA(BIBLIOTECA)	ACT	35,92	35,92	
Total Geral ou a Transportar .....									176.369.420,50	24.016.871,88	200.386.292,38

## FICHA PATRIMONIAL : 6 EQUIPAMENTO ADMINISTRATIVO

Identificação dos bens							Tipo De Sit.	Valor Patrimonial	Alterações Patrimoniais	Valor Atual	
Numero Ordem	Data de Aquisição	Tipo	Nr.Inv.	Cl.	Tipo	Bem					Descrição
1529	2003/09/09	01	42998	103	01	05	CADEIRA RODADA / GIRATORIA	ACT	182,77		182,77
1529	2007/06/04	01	53554	103	01	05	CADEIRA(BIBLIOTECA)	ACT	35,92		35,92
1530	2001/12/03	01	36993	103	02	99	TESOURA	ACT	5,74		5,74
1530	2003/09/09	01	42999	103	01	05	CADEIRA RODADA / GIRATORIA	ACT	182,77		182,77
1530	2006/06/05	01	51655	103	02	99	CARTAO DE MEMORIA	ACT	168,52		168,52
1530	2007/06/04	01	53555	103	01	10	MESA P/ COMPUTADOR(BIBLIOTECA)	ACT	155,66		155,66
1531	2003/09/09	01	43000	103	01	05	CADEIRA RODADA / GIRATORIA	ACT	182,77		182,77
1531	2007/06/04	01	53556	103	01	10	MESA P/ COMPUTADOR(BIBLIOTECA)	ACT	155,66		155,66
1532	2003/09/09	01	43001	103	01	05	CADEIRA RODADA / GIRATORIA	ACT	182,77		182,77
1532	2006/04/26	01	51657	103	02	04	MAQUINA CALCULAR CASIO	ACT	47,48		47,48
1532	2007/06/04	01	53557	103	01	12	SECRETARIA(BIBLIOT)	ACT	126,63		126,63
1533	2003/09/09	01	43002	103	01	05	CADEIRA RODADA / GIRATORIA	ACT	182,77		182,77
1533	2007/06/04	01	53558	103	01	18	BLOCO DE GAVESTAS(BIBLIOT)	ACT	135,52		135,52
1534	2001/12/03	01	36997	103	02	04	MÁQUINA DE CALCULAR	ACT	10,48		10,48
1534	2003/09/09	01	43003	103	01	05	CADEIRA RODADA / GIRATORIA	ACT	182,77		182,77
1534	2007/06/04	01	53559	103	01	05	CADEIRA GIRATORIA(BIBLIOT)	ACT	69,50		69,50
1535	2003/09/09	01	43004	103	01	05	CADEIRA RODADA / GIRATORIA	ACT	182,77		182,77
1535	2007/06/04	01	53560	103	01	99	CAIXA P/ ALBUNS(BIBLIOT)	ACT	101,78		101,78
1536	2003/09/09	01	43005	103	01	05	CADEIRA RODADA / GIRATORIA	ACT	182,77		182,77
1536	2006/02/24	01	51661	103	02	01	AGRAFADOR CLASSIC	ACT	29,64		29,64
1536	2007/06/04	01	53561	103	01	99	PUF(BIBLIOT)	ACT	84,42		84,42
1537	2003/09/09	01	43006	103	01	05	CADEIRA RODADA / GIRATORIA	ACT	182,77		182,77
1537	2007/06/04	01	53562	103	01	99	PUF(BIBLIOT)	ACT	84,42		84,42
1538	2003/09/09	01	43007	103	01	05	CADEIRA RODADA / GIRATORIA	ACT	182,77		182,77
1538	2007/06/04	01	53563	103	01	99	ESTANTE SIMPLES(BIBLIOT)	ACT	187,04		187,04
1539	2003/09/09	01	43008	103	01	05	CADEIRA RODADA / GIRATORIA	ACT	182,77		182,77
1539	2007/06/04	01	53564	103	01	99	ESTANTE SIMPLES(BIBLIOT)	ACT	187,04		187,04
1540	2003/09/09	01	43009	103	01	05	CADEIRA RODADA / GIRATORIA	ACT	182,77		182,77
1540	2007/06/04	01	53565	103	01	99	ESTANTE SIMPLES(BIBLIOT)	ACT	187,04		187,04
1541	2003/09/09	01	43010	103	01	05	CADEIRA RODADA / GIRATORIA	ACT	182,77		182,77
1541	2007/06/04	01	53566	103	01	99	ESTANTE SIMPLES(BIBLIOT)	ACT	187,05		187,05
1542	2003/09/09	01	43011	103	01	05	CADEIRA RODADA / GIRATORIA	ACT	182,77		182,77
1542	2007/06/04	01	53567	103	01	99	ESTANTE DUPLA(BIBLIOT)	ACT	362,93		362,93
1543	2003/09/09	01	43012	103	01	05	CADEIRA RODADA / GIRATORIA	ACT	182,77		182,77
1543	2007/06/04	01	53568	103	01	10	MESA RECTANGULAR(BIBLIOT)	ACT	138,00		138,00
1544	2003/09/09	01	43013	103	01	05	CADEIRA RODADA / GIRATORIA	ACT	182,77		182,77
1544	2007/06/04	01	53569	103	01	10	MESA RECTANGULAR(BIBLIOT)	ACT	138,00		138,00
1544	2020/12/28	01	97635				IMPRESSORA TÉRMICA de bilhetes s/n:D2J201408516 e caixa de 20000 bilhetes t+ermicos BOL	ACT	615,00		615,00
1545	2003/09/09	01	43014	103	01	05	CADEIRA RODADA / GIRATORIA	ACT	182,77		182,77
1545	2007/06/04	01	53570	103	01	99	ESTANTE PARA AV(BIBLIOT)	ACT	272,70		272,70
1545	2020/12/28	01	97636				IMPRESSORA TÉRMICA de talões s/n:2400119091100811	ACT	221,40		221,40
1546	2003/09/09	01	43015	103	01	05	CADEIRA RODADA / GIRATORIA	ACT	182,77		182,77
1546	2007/06/04	01	53571	103	01	99	PUF(BIBLIOT)	ACT	84,42		84,42
1546	2020/12/28	01	97637				PDA EDA50K C/ leitor CB 1D/2D e ligação WI-Fi	ACT	959,40		959,40
1547	2003/09/09	01	43016	103	01	05	CADEIRA RODADA / GIRATORIA	ACT	182,77		182,77
1547	2007/06/04	01	53572	103	01	99	PUF(BIBLIOT)	ACT	84,42		84,42
1547	2020/12/28	01	97638				DISPLAY CLIENTES s/n:D180825010724	ACT	110,70		110,70
1548	2003/09/09	01	43017	103	01	05	CADEIRA RODADA / GIRATORIA	ACT	182,77		182,77
Total Geral ou a Transportar .....									176.378.022,41	24.016.871,88	200.394.894,29



## FICHA PATRIMONIAL : 6 EQUIPAMENTO ADMINISTRATIVO

Identificação dos bens							Tipo De Sit.	Valor Patrimonial	Alterações Patrimoniais	Valor Atual	
Numero Ordem	Data de Aquisição	Tipo	Nr.Inv.	Cl.	Tipo	Bem					Descrição
1548	2007/06/04	01	53573	103	01	05	CADEIRA(BIBLIOT)	ACT	35,92		35,92
1549	2003/09/09	01	43018	103	01	05	CADEIRA RODADA / GIRATORIA	ACT	182,77		182,77
1549	2007/06/04	01	53574	103	01	05	CADEIRA(BIBLIOT)	ACT	35,92		35,92
1549	2020/10/13	01	97640				BATERIA PORTÁTIL HP EliteBook 840 G1	ACT	39,90		39,90
1550	2003/09/09	01	43019	103	01	05	CADEIRA RODADA / GIRATORIA	ACT	182,77		182,77
1550	2007/06/04	01	53575	103	01	05	CADEIRA(BIBLIOT)	ACT	35,92		35,92
1551	2003/09/09	01	43020	103	01	10	MESA DE REUNIÃO C/ TAMPO EM VIDRO	ACT	425,62		425,62
1551	2007/06/04	01	53576	103	01	05	CADEIRA(BIBLIOT)	ACT	35,92		35,92
1552	2003/06/26	01	43021	103	01	08	ESTANTERIA BEJE	ACT	6.378,56		6.378,56
1552	2007/06/04	01	53577	103	01	05	CADEIRA(BIBLIOT)	ACT	35,92		35,92
1553	2007/06/04	01	53578	103	01	05	CADEIRA(BIBLIOT)	ACT	35,92		35,92
1554	2007/06/04	01	53579	103	01	05	CADEIRA(BIBLIOT)	ACT	35,92		35,92
1555	2007/06/04	01	53580	103	01	05	CADEIRA(BIBLIOT)	ACT	35,92		35,92
1556	2007/06/04	01	53581	103	01	05	CADEIRA(BIBLIOT)	ACT	35,92		35,92
1557	2007/06/04	01	53582	103	01	05	CADEIRA(BIBLIOT)	ACT	35,92		35,92
1558	2007/06/04	01	53583	103	01	05	CADEIRA(BIBLIOT)	ACT	35,92		35,92
1559	2003/12/30	01	43028	103	01	08	ESTANTE METALICA (1.20cm)	ACT	97,34		97,34
1559	2007/06/04	01	53584	103	01	05	CADEIRA(BIBLIOT)	ACT	35,92		35,92
1560	2003/12/30	01	43029	103	01	08	ESTANTE METALICA (1.20cm)	ACT	97,34		97,34
1560	2007/06/04	01	53585	103	01	05	CADEIRA(BIBLIOT)	ACT	35,92		35,92
1561	2003/12/30	01	43030	103	01	08	ESTANTE METALICA (1.20cm)	ACT	97,34		97,34
1561	2007/06/04	01	53586	103	01	05	CADEIRA (BIBLIOT)	ACT	35,92		35,92
1562	2003/12/30	01	43031	103	01	08	ESTANTE METALICA (1.20cm)	ACT	97,34		97,34
1562	2007/06/04	01	53587	103	01	05	MESA PARA COMPUTADOR(BIBLIOT)	ACT	155,66		155,66
1563	2003/12/30	01	43032	103	01	08	ESTANTE METALICA (1.20cm)	ACT	97,34		97,34
1563	2007/06/04	01	53588	103	01	05	MESA PARA COMPUTADOR(BIBLIOT)	ACT	155,66		155,66
1564	2003/12/30	01	43033	103	01	08	ESTANTE METALICA (1.20cm)	ACT	97,34		97,34
1564	2007/06/04	01	53589	103	01	05	MESA APOIO P/ TV(BIBLIOT)	ACT	123,87		123,87
1567	2004/02/25	01	44763	103	03	01	FOTOCOPIADOR DIGITAL XEROX	ACT	2.058,70		2.058,70
1578	2000/02/11	011	24923	103	02	04	CALCULADORA	ACT	14,22		14,22
1581	2000/04/03	011	24926	103	03	01	MAQUINA DE FOTOCOPIAR	ACT	423,98		423,98
1583	1998/12/28	011	24928	103	02	08	FURADOR	ACT	6,61		6,61
1590	1998/12/28	011	24935	103	02	01	AGRAFADOR	ACT	12,12		12,12
1595	2004/05/26	01	44791	103	03	05	MAQUINA DE ENCADERNACAO	ACT	159,64		159,64
1596	1998/05/21	01	1596	103	01	01	ARMÁRIO BASTIDOR METÁLICO C/PORTA EM VIDRO	ACT	400,18		400,18
1624	2007/03/30	01	53649	103	01	17	BENGALEIRO COM BASE EM MARMORE	ACT	88,01		88,01
1625	2007/03/30	01	53650	103	01	17	BENGALEIRO COM BASE EM MARMORE	ACT	88,01		88,01
1626	2007/03/30	01	53651	103	01	17	BENGALEIRO COM BASE EM MARMORE	ACT	88,01		88,01
1627	2001/12/03	01	37090	103	01	01	ARMÁRIO METÁLICO CINZA	ACT	123,14		123,14
1627	2007/03/30	01	53652	103	01	17	BENGALEIRO PRETO	ACT	88,01		88,01
1628	2001/12/03	01	37091	103	01	01	ARMÁRIO METÁLICO CINZA	ACT	123,14		123,14
1630	2001/12/03	01	37093	103	01	01	ARMÁRIO METÁLICO CINZA	ACT	123,14		123,14
1637	2001/12/03	01	37100	103	01	05	CADEIRA RODADA S/ BRAÇOS CINZA	ACT	64,20		64,20
1638	2001/09/24		1638	103	01	01	ARMÁRIO COM PRATELEIRAS	ACT		74,82	74,82
1654	2007/04/13	01	53679	103	02	01	AGRAFADOR	ACT	28,20		28,20
1658	2001/12/03	01	37121	103	01	01	ARMÁRIO METÁLICO CINZA	ACT	123,14		123,14
1671	2001/12/03	01	37134	103	01	01	ARMÁRIO METÁLICO CINZA	ACT	123,14		123,14
1680	2006/11/06	01	51805	103	01	01	ARMARIO CACIFO C/ 4 CABIDES INTERIOR	ACT	265,01		265,01
1681	2006/11/06	01	51806	103	01	05	CADEIRA FIXA REVESTIDA A PELGON AZUL	ACT	53,97		53,97
Total Geral ou a Transportar .....									176.391.208,71	24.016.946,70	200.408.155,41

## FICHA PATRIMONIAL : 6 EQUIPAMENTO ADMINISTRATIVO

Identificação dos bens							Tipo De Sit.	Valor Patrimonial	Alterações Patrimoniais	Valor Atual	
Numero Ordem	Data de Aquisição	Tipo	Nr.Inv.	Cl.	Tipo	Bem					Descrição
1682	2006/11/06	01	51807	103	01	05	CADEIRA FIXA REVESTIDA A PELGON AZUL	ACT	53,97		53,97
1683	2006/11/06	01	51808	103	01	05	CADEIRA FIXA REVESTIDA A PELGON AZUL	ACT	53,98		53,98
1684	2006/11/06	01	51809	103	01	05	CADEIRA FIXA REVESTIDA A PELGON AZUL	ACT	53,97		53,97
1685	2006/11/06	01	51810	103	01	05	CADEIRA FIXA REVESTIDA A PELGON AZUL	ACT	53,98		53,98
1686	2006/11/06	01	51811	103	01	05	CADEIRA FIXA REVESTIDA A PELGON VERMELHO	ACT	53,97		53,97
1687	2006/11/06	01	51812	103	01	05	CADEIRA FIXA REVESTIDA A PELGON VERMELHO	ACT	53,98		53,98
1688	2006/11/06	01	51813	103	01	05	CADEIRA FIXA REVESTIDA A PELGON VERMELHO	ACT	53,97		53,97
1689	2006/11/06	01	51814	103	01	05	CADEIRA FIXA REVESTIDA A PELGON VERMELHO	ACT	53,98		53,98
1690	2006/11/06	01	51815	103	01	05	CADEIRA FIXA REVESTIDA A PELGON VERDE	ACT	53,97		53,97
1691	2006/11/06	01	51816	103	01	05	CADEIRA FIXA REVESTIDA A PELGON VERDE	ACT	53,98		53,98
1692	2006/11/06	01	51817	103	01	05	CADEIRA FIXA REVESTIDA A PELGON VERDE	ACT	53,98		53,98
1693	2006/11/06	01	51818	103	01	05	CADEIRA FIXA REVESTIDA A PELGON VERDE	ACT	53,98		53,98
1694	2006/11/06	01	51819	103	01	05	CADEIRA FIXA REVESTIDA A PELGON VERDE	ACT	53,98		53,98
1695	2006/11/06	01	51820	103	01	08	ESTANTE Nº 2	ACT	1.922,80		1.922,80
1696	2006/11/06	01	51821	103	01	08	ESTANTE Nº 1	ACT	1.628,92		1.628,92
1697	2006/11/06	01	51822	103	01	10	MESA REDONDA REVESTIDA A TERMOLAMINADO	ACT	58,95		58,95
1698	2006/11/06	01	51823	103	01	10	MESA REDONDA REVESTIDA ATERMOLAMINADO	ACT	58,96		58,96
1699	2006/11/06	01	51824	103	01	05	CADEIRA REVESTIDA A PELGON VERMELHO	ACT	53,98		53,98
1704	2004/12/15	01	44900	103	02	99	EXTENCAO ELECTRICA DE 50MT	ACT	47,69		47,69
1708	2006/11/13	01	51833	103	01	99	ELEMENTO BARREIRA EM ALUMINIO ANODIZADO NATURAL	ACT	203,07		203,07
1717	2000/02/11	011	25062	103	02	01	AGRAFADOR	ACT	7,23		7,23
1718	2000/02/11	011	25063	103	02	08	FURADOR	ACT	7,23		7,23
1723	2007/10/29	01	53748	103	02	01	AGRAFADOR CLASSIC	ACT	34,14		34,14
1737	2014/10/15	011	81244	103	02	99	GAVETA Dinheiro POS (preta)	ACT	50,59		50,59
1738	2014/10/15	011	81245	103	02	99	GAVETA Dinheiro POS (preta)	ACT	50,59		50,59
1741	2004/05/13	01	44937	103	02	04	MAQUINA CALCULADORA CASIO	ACT	122,71		122,71
1784	1995/06/16	01	1784	103	02	99	EXTENSÃO TRIPLA DE 3M	ACT	11,97		11,97
1785	1996/07/23	01	1785	103	02	99	EXTENSÃO TRIPLA	ACT	2,33		2,33
1788	1994/05/12	01	1788	103	02	99	EXTENSÃO TRIPLA	ACT	7,48		7,48
1788	2004/09/16	01	44984	103	01	01	ARMARIO EM AGLOMERITE BRANCA	ACT	2.707,70		2.707,70
1805	1995/10/23	01	1805	103	02	99	EXTENSÃO DE 3 SAÍDAS	ACT	5,24		5,24
1806	1995/06/27	01	1806	103	02	99	EXTENSÃO DE 5 SAÍDAS	ACT	8,73		8,73
1807	1995/06/27	01	1807	103	02	99	EXTENSÃO DE 3 SAÍDAS	ACT	4,94		4,94
1809	2006/11/13	01	51934	103	01	99	SUPORTE MULTIFUNCOES PARA SINALIZACAO A3	ACT	207,52		207,52
1836	2004/03/12	01	45032	103	01	19	FAST-ROLL	ACT	230,55		230,55
1837	2004/03/12	01	45033	103	01	19	FAST-ROLL	ACT	230,57		230,57
1838	2004/03/12	01	45034	103	01	19	FAST-ROLL	ACT	230,57		230,57
1839	2004/03/12	01	45035	103	01	19	FAST-ROLL	ACT	230,57		230,57
1840	2001/12/12	01	37303	103	01	01	ARMÁRIO METÁLICO CINZA	ACT	123,14		123,14
1840	2004/03/12	01	45036	103	01	19	FAST-ROLL	ACT	230,57		230,57
1841	2001/12/12	01	37304	103	01	01	ARMÁRIO METÁLICO CINZA	ACT	123,14		123,14
1841	2004/03/12	01	45037	103	01	19	FAST-ROLL	ACT	230,57		230,57
1842	2001/12/12	01	37305	103	01	01	ARMÁRIO METÁLICO CINZA	ACT	123,14		123,14
1842	2004/03/12	01	45038	103	01	19	FAST-ROLL	ACT	230,57		230,57
1843	2001/12/12	01	37306	103	01	01	ARMÁRIO METÁLICO CINZA	ACT	123,14		123,14
1843	2004/03/12	01	45039	103	01	19	FAST-ROLL	ACT	230,57		230,57
1844	2006/11/17	01	51969	103	01	19	SUPORTE MULTIFUNCOES PARA SINALIZAÇÃO A4	ACT	195,64		195,64
1845	2006/11/17	01	51970	103	01	19	SUPORTE MULTIFUNCOES PARA SINALIZAÇÃO A4	ACT	195,64		195,64
1846	2006/11/17	01	51971	103	01	19	SUPORTE MULTIFUNCOES PARA SINALIZAÇÃO A4	ACT	195,64		195,64
Total Geral ou a Transportar .....									176.402.037,19	24.016.946,70	200.418.983,89

## FICHA PATRIMONIAL : 6 EQUIPAMENTO ADMINISTRATIVO

Identificação dos bens							Tipo De Sit.	Valor Patrimonial	Alterações Patrimoniais	Valor Atual	
Numero Ordem	Data de Aquisição	Tipo	Nr.Inv.	Cl.	Tipo	Bem					Descrição
1847	2006/11/17	01	51972	103	01	19	SUPORTE MULTIFUNCOES PARA SINALIZAÇÃO A4	ACT	195,64		195,64
1848	2001/12/03	01	37311	103	01	01	ARMÁRIO METÁLICO CINZA	ACT	123,14		123,14
1848	2006/11/17	01	51973	103	01	19	SUPORTE MULTIFUNCOES PARA SINALIZAÇÃO A4	ACT	195,64		195,64
1849	2001/12/03	01	37312	103	01	01	ARMÁRIO METÁLICO CINZA	ACT	123,14		123,14
1849	2006/11/17	01	51974	103	01	19	SUPORTE MULTIFUNCOES PARA SINALIZAÇÃO A4	ACT	195,64		195,64
1850	2001/12/03	01	37313	103	01	01	ARMÁRIO METÁLICO CINZA	ACT	123,14		123,14
1850	2006/11/17	01	51975	103	01	19	SUPORTE MULTIFUNCOES PARA SINALIZAÇÃO A4	ACT	195,64		195,64
1851	2001/12/03	01	37314	103	01	01	ARMÁRIO METÁLICO CINZA	ACT	123,14		123,14
1851	2006/11/17	01	51976	103	01	19	SUPORTE MULTIFUNCOES PARA SINALIZAÇÃO A4	ACT	195,64		195,64
1852	2001/12/03	01	37315	103	01	01	ARMÁRIO METÁLICO CINZA	ACT	123,14		123,14
1852	2006/11/17	01	51977	103	01	19	SUPORTE MULTIFUNCOES PARA SINALIZAÇÃO A4	ACT	195,64		195,64
1853	2001/12/03	01	37316	103	01	01	ARMÁRIO METÁLICO CINZA	ACT	123,14		123,14
1853	2006/11/17	01	51978	103	01	19	SUPORTE MULTIFUNCOES PARA SINALIZAÇÃO A4	ACT	195,64		195,64
1854	2001/12/03	01	37317	103	01	01	ARMÁRIO METÁLICO CINZA	ACT	123,14		123,14
1854	2006/11/17	01	51979	103	01	19	SUPORTE MULTIFUNCOES PARA SINALIZAÇÃO A4	ACT	195,64		195,64
1854	2007/10/23	01	53879	103	01	05	CADEIRA GIRATORIA	ACT	83,81		83,81
1855	2001/12/03	01	37318	103	01	05	CADEIRA RODADA EM TECIDO CINZA	ACT	64,20		64,20
1855	2006/11/17	01	51980	103	01	19	SUPORTE MULTIFUNCOES PARA SINALIZAÇÃO A4	ACT	195,64		195,64
1855	2007/10/23	01	53880	103	01	05	CADEIRA GIRATORIA	ACT	83,82		83,82
1856	2006/11/17	01	51981	103	01	19	SUPORTE MULTIFUNCOES PARA SINALIZAÇÃO A4	ACT	195,64		195,64
1856	2007/10/23	01	53881	103	01	05	CADEIRA GIRATORIA	ACT	83,82		83,82
1857	2006/11/17	01	51982	103	01	19	SUPORTE MULTIFUNCOES PARA SINALIZAÇÃO A4	ACT	195,64		195,64
1857	2007/10/23	01	53882	103	01	05	CADEIRA GIRATORIA	ACT	83,82		83,82
1858	2006/11/17	01	51983	103	01	19	SUPORTE MULTIFUNCOES PARA SINALIZAÇÃO A4	ACT	195,60		195,60
1858	2007/10/30	01	53883	103	01	17	BENGALEIRO COM BASE EM MARMORE	ACT	77,83		77,83
1859	2007/11/22	01	53884	103	01	05	CADEIRA ESTOFADA AA	ACT	34,67		34,67
1860	2007/11/22	01	53885	103	01	05	CADEIRA ESTOFADA AA	ACT	34,73		34,73
1861	2007/11/22	01	53886	103	01	05	CADEIRA ESTOFADA AA	ACT	34,73		34,73
1862	2007/11/22	01	53887	103	01	05	CADEIRA ESTOFADA AA	ACT	34,73		34,73
1863	2006/02/07	01	51988	103	01	05	CADEIRA GIRATORIA ESTOFADA A TECIDO C/ BRACOS	ACT	75,59		75,59
1863	2007/11/22	01	53888	103	01	05	CADEIRA ESTOFADA AA	ACT	34,73		34,73
1864	2006/02/07	01	51989	103	01	05	CADEIRA GIRATORIA ESTOFADA A TECIDO C/ BRACOS	ACT	75,59		75,59
1864	2007/11/22	01	53889	103	01	05	CADEIRA ESTOFADA AA	ACT	34,73		34,73
1865	2007/11/22	01	53890	103	01	05	CADEIRA ESTOFADA AA	ACT	34,73		34,73
1866	2007/11/22	01	53891	103	01	05	CADEIRA ESTOFADA AA	ACT	34,73		34,73
1867	2007/11/22	01	53892	103	01	05	CADEIRA ESTOFADA AA	ACT	34,73		34,73
1868	2007/11/22	01	53893	103	01	05	CADEIRA ESTOFADA AA	ACT	34,73		34,73
1869	2007/11/22	01	53894	103	01	05	CADEIRA ESTOFADA AA	ACT	34,73		34,73
1870	2007/11/22	01	53895	103	01	05	CADEIRA ESTOFADA AA	ACT	34,73		34,73
1872	2014/11/18	01	81379	103	01	05	CADEIRA RODADA COM BRAÇOS CINZA R09	ACT	139,97		139,97
1884	1995/06/27	01	1884	103	02	99	EXTENSÃO TRIPLA C/3M	ACT	4,94		4,94
1927	2013/10/11	01	76700	107	06	04	MÁQUINA DE GELO arrefecimento a ar, produção de 27kg/24h, depósito para 14kg 405x560x770 CCTV Gala 30 Aire	ACT	883,73		883,73
1937	2007/11/09	01	53962	103	01	05	CADEIRA GIRATORIA	ACT	83,81		83,81
1951	2001/12/03	01	37414	103	01	05	CADEIRA RODADA EM TECIDO CINZA	ACT	64,20		64,20
1952	2001/12/03	01	37415	103	01	05	CADEIRA RODADA EM TECIDO CINZA	ACT	64,20		64,20
1953	2001/12/03	01	37416	103	01	12	SECRETÁRIA DE PROFESSOR	ACT	123,14		123,14
1954	2001/12/03	01	37417	103	01	12	SECRETÁRIA DE PROFESSOR	ACT	123,14		123,14
Total Geral ou a Transportar .....									176.407.779,12	24.016.946,70	200.424.725,82

## FICHA PATRIMONIAL : 6 EQUIPAMENTO ADMINISTRATIVO

Identificação dos bens							Tipo De Sit.	Valor Patrimonial	Alterações Patrimoniais	Valor Atual	
Numero Ordem	Data de Aquisição	Tipo	Nr.Inv.	Cl.	Tipo	Ben					Descrição
1975	2001/12/04	01	37438	103	01	01	ARMÁRIO METÁLICO CINZA	ACT	123,14		123,14
1976	2001/12/04	01	37439	103	01	01	ARMÁRIO METÁLICO CINZA	ACT	123,14		123,14
1977	2001/12/04	01	37440	103	01	01	ARMÁRIO METÁLICO CINZA	ACT	123,14		123,14
1978	2001/12/04	01	37441	103	01	01	ARMÁRIO METÁLICO CINZA	ACT	123,14		123,14
1981	2001/12/03	01	37444	103	01	01	ARMÁRIO METÁLICO CINZA	ACT	123,14		123,14
1982	2001/12/03	01	37445	103	01	01	ARMÁRIO METÁLICO CINZA	ACT	123,14		123,14
2042	2017/09/13	01	90423	103	02	11	MÁQUINA DE GRAVAÇÃO a laser DW-3040B	ACT	3.690,00		3.690,00
2050	2014/11/12	01	81558	103	01	05	CADEIRA RODADA PLAZA COSTA ALTA C/ BRAÇOS	ACT	87,53		87,53
2060	2018/08/17	01	93118	103	01	99	CARRO ARM-MHW-HT4024 C/PLATAF.	ACT	48,59		48,59
2136	2005/10/18	01	47458	103	03	99	DVD PHILIPS	ACT	63,59		63,59
2196	2001/12/12	01	37659	103	01	01	ARMÁRIO METÁLICO CINZA	ACT	123,14		123,14
2197	2001/12/12	01	37660	103	01	01	ARMÁRIO METÁLICO CINZA	ACT	123,14		123,14
2198	2001/12/12	01	37661	103	01	01	ARMÁRIO METÁLICO CINZA	ACT	123,14		123,14
2199	2001/12/12	01	37662	103	01	01	ARMÁRIO METÁLICO CINZA	ACT	123,14		123,14
2215	2001/12/03	01	37678	103	01	01	ARMÁRIO METÁLICO CINZA	ACT	123,14		123,14
2216	2001/12/03	01	37679	103	01	01	ARMÁRIO METÁLICO CINZA	ACT	123,14		123,14
2229	2007/10/29	01	54254	103	02	03	DATADOR	ACT	138,54		138,54
2231	2005/10/19	01	47553	103	02	04	CALCULADORA CASIO	ACT	31,28		31,28
2244	2007/11/16	01	54269	103	02	99	PASTA DE COMPUTADOR	ACT	91,04		91,04
2249	2005/08/10	01	47571	103	02	01	AGRAFADOR	ACT	25,71		25,71
2250	2005/08/18	01	47572	103	02	03	DATADOR AUTOMATICO	ACT	99,16		99,16
2258	2000/12/26	01	37721	103	01	01	ARMÁRIO METÁLICO CINZA	ACT	123,14		123,14
2259	2000/12/26	01	37722	103	01	01	ARMÁRIO METÁLICO CINZA	ACT	123,14		123,14
2270	2002/01/31	01	37733	103	01	01	ARMÁRIO METÁLICO CINZA	ACT	123,14		123,14
2271	2002/01/31	01	37734	103	01	01	ARMÁRIO METÁLICO CINZA	ACT	123,14		123,14
2272	2002/01/31	01	37735	103	01	01	ARMÁRIO METÁLICO CINZA	ACT	123,14		123,14
2273	2002/01/31	01	37736	103	01	01	ARMÁRIO METÁLICO CINZA	ACT	123,14		123,14
2274	2002/01/31	01	37737	103	01	01	ARMÁRIO METÁLICO CINZA	ACT	123,14		123,14
2275	2002/01/31	01	37738	103	01	01	ARMÁRIO METÁLICO CINZA	ACT	123,14		123,14
2276	2002/01/31	01	37739	103	01	01	ARMÁRIO METÁLICO CINZA	ACT	123,14		123,14
2277	2001/01/31	01	37740	103	01	01	ARMÁRIO METÁLICO CINZA	ACT	123,14		123,14
2287	2005/10/20	01	47609	103	02	99	MARCADOR ELECTRONICO	ACT	312,42		312,42
2424	2000/01/25	01	37887	103	01	01	ARMÁRIO METÁLICO CINZA	ACT	119,64		119,64
2425	2000/01/25	01	37888	103	01	01	ARMÁRIO METÁLICO CINZA	ACT	119,64		119,64
2426	2000/01/25	01	37889	103	01	01	ARMÁRIO METÁLICO CINZA	ACT	119,64		119,64
2427	2000/01/25	01	37890	103	01	01	ARMÁRIO METÁLICO CINZA	ACT	119,64		119,64
2428	2000/02/11	01	37891	103	01	01	ARMÁRIO METÁLICO CINZA	ACT	119,64		119,64
2429	2000/02/11	01	37892	103	01	01	ARMÁRIO METÁLICO CINZA	ACT	119,64		119,64
2430	2000/02/11	01	37893	103	01	01	ARMÁRIO METÁLICO CINZA	ACT	119,64		119,64
2431	2000/02/11	01	37894	103	01	01	ARMÁRIO METÁLICO CINZA	ACT	119,64		119,64
2432	2000/02/11	01	37895	103	01	01	ARMÁRIO METÁLICO CINZA	ACT	119,64		119,64
2433	2000/02/11	01	37896	103	01	01	ARMÁRIO METÁLICO CINZA	ACT	119,64		119,64
2483	2016/11/11	01	85643	103	02	12	DESTRUIDORA FELLOWES 53C	ACT	143,00		143,00
2554	2007/03/15	01	54579	103	02	08	FURADOR	ACT	36,52		36,52
2555	2007/03/15	01	54580	103	02	01	AGRAFADOR	ACT	29,59		29,59
2556	2007/09/11	01	54581	103	02	04	MAQUINA CALCULAR CITIZEN	ACT	53,39		53,39
2558	2007/09/24	01	54583	103	01	05	CADEIRA COSTA E ASSENTO POLIPROP. PRETO	ACT	88,46		88,46
2559	2007/09/24	01	54584	103	01	05	CADEIRA COSTA E ASSENTO POLIPROP. PRETO	ACT	88,49		88,49
2560	2007/09/24	01	54585	103	01	05	CADEIRA COSTA E ASSENTO POLIPROP. PRETO	ACT	88,49		88,49
Total Geral ou a Transportar .....									176.416.800,40	24.016.946,70	200.433.747,10

## FICHA PATRIMONIAL : 6 EQUIPAMENTO ADMINISTRATIVO

Identificação dos bens							Tipo De Sit.	Valor Patrimonial	Alterações Patrimoniais	Valor Atual	
Numero Ordem	Data de Aquisição	Tipo	Nr.Inv.	Cl.	Tipo	Bem					Descrição
2561	2007/09/24	01	54586	103	01	05	CADEIRA COSTA E ASSENTO POLIPROP. PRETO	ACT	88,49		88,49
2562	2007/09/24	01	54587	103	01	05	CADEIRA COSTA E ASSENTO POLIPROP. PRETO	ACT	88,49		88,49
2563	2007/09/24	01	54588	103	01	05	CADEIRA COSTA E ASSENTO POLIPROP. PRETO	ACT	88,49		88,49
2564	2007/09/24	01	54589	103	01	05	CADEIRA COSTA E ASSENTO POLIPROP. PRETO	ACT	88,49		88,49
2565	2007/09/24	01	54590	103	01	05	CADEIRA COSTA E ASSENTO POLIPROP. PRETO	ACT	88,49		88,49
2566	2007/09/24	01	54591	103	01	05	CADEIRA COSTA E ASSENTO POLIPROP. PRETO	ACT	88,49		88,49
2567	2007/09/24	01	54592	103	01	05	CADEIRA COSTA E ASSENTO POLIPROP. PRETO	ACT	88,49		88,49
2568	2007/09/24	01	54593	103	01	05	CADEIRA COSTA E ASSENTO POLIPROP. PRETO	ACT	88,49		88,49
2569	2007/09/24	01	54594	103	01	05	CADEIRA COSTA E ASSENTO POLIPROP. PRETO	ACT	88,49		88,49
2570	2007/09/24	01	54595	103	01	10	MESA SICILIA	ACT	318,03		318,03
2571	2007/09/24	01	54596	103	01	10	MESA SICILIA	ACT	318,04		318,04
2572	2007/09/24	01	54597	103	01	10	MESA SICILIA	ACT	318,04		318,04
2573	2007/09/18	01	54598	103	01	01	ARQUIVO DE 5 GAVETAS	ACT	657,37		657,37
2585	2017/11/13	01	90966	103	01	01	ARMÁRIO 1000x420x1950mm com portas de bater em chapa, cinza, com fechadura de embutir e 4 prateleiras	ACT	234,93		234,93
2586	2017/11/13	01	90967	103	01	01	ARMÁRIO 1000x420x1950mm com portas de bater em chapa, cinza, com fechadura de embutir e 4 prateleiras	ACT	234,93		234,93
2587	2017/11/13	01	90968	103	01	01	ARMÁRIO 1000x420x1950mm com portas de bater em chapa, cinza, com fechadura de embutir e 4 prateleiras	ACT	234,93		234,93
2588	2017/11/13	01	90969	103	01	01	ARMÁRIO 1000x420x1950mm com portas de bater em chapa, cinza, com fechadura de embutir e 4 prateleiras	ACT	234,93		234,93
2595	2017/11/30	01	90976	103	01	05	CADEIRA de executivo costa média, braços fixos base poliamide, mecanismo sincron revestida a pele preta KP301 REF:145CADMONACO0805	ACT	590,63		590,63
2639	2001/03/31	01	38102	103	02	01	AGRAFADOR SAX	ACT	5,78		5,78
2640	1993/02/01	01	38103	103	02	01	FURADOR CÔR PRETA	ACT	8,73		8,73
2647	1999/03/31	01	38110	103	02	01	AGRAFADOR ESSELTE	ACT	5,78		5,78
2648	2000/03/16	01	38111	103	01	05	CADEIRA RODADA C/ BRAÇOS	ACT	64,35		64,35
2650	2000/03/16	01	38113	103	01	05	CADEIRA RODADA C/ BRAÇOS	ACT	64,35		64,35
2652	2000/01/25	01	38115	103	01	01	ARMÁRIO METÁLICO FECHADO	ACT	119,64		119,64
2653	2000/01/25	01	38116	103	01	01	ARMÁRIO METÁLICO FECHADO	ACT	119,64		119,64
2654	2000/01/25	01	38117	103	01	01	ARMÁRIO METÁLICO FECHADO	ACT	119,64		119,64
2655	2000/03/22	01	38118	103	01	10	MESA P/ COMPUTADOR EM METAL CINZA	ACT	30,87		30,87
2665	1997/06/03	01	38128	103	01	99	CINZEIROS/PAPELEIRA RECTANGULAR	ACT	35,02		35,02
2666	1997/06/03	01	38129	103	01	99	CINZEIROS/PAPELEIRA RECTANGULAR	ACT	35,02		35,02
2667	1997/06/03	01	38130	103	01	99	CINZEIROS/PAPELEIRA RECTANGULAR	ACT	35,02		35,02
2686	2007/03/28	01	54711	103	01	01	VESTIARIO TRIPL0	ACT	159,50		159,50
2719	2007/05/03	01	54744	103	01	01	VESTIARIO METALICO TRIPL0	ACT	159,50		159,50
2808	2012/12/26	01	74487	103	01	10	SECRETÁRIA RETANGULARES COM ESTRUTURA METÁLICA, COM TAMPO EM AGLOMERADO DE MADEIRA	ACT	45,76		45,76
2825	2012/12/26	01	74504	103	01	05	CADEIRA FIXA S/ BRAÇOS COM ESTRUTURA METÁLICA,ASSENTO E ENCOSTO EM CONTRAPLACADO DE MADEIRA ENVERNIZADO	ACT	18,20		18,20
2839	2001/12/28	01	38302	103	01	01	ARMÁRIO (1200mx1980m) P48	ACT	246,28		246,28
2840	2001/12/28	01	38303	103	01	01	ARMÁRIO (1200mx1980m) P48	ACT	246,28		246,28
2841	2001/12/28	01	38304	103	01	01	ARMÁRIO (1200mx1980m) P48	ACT	246,28		246,28
2842	2001/12/28	01	38305	103	01	01	ARMÁRIO (1200mx1980m) P48	ACT	246,28		246,28
2843	2001/12/28	01	38306	103	01	01	ARMÁRIO (1200mx1980m) P48	ACT	246,28		246,28
2844	2001/12/28	01	38307	103	01	01	ARMÁRIO (1200mx1980m) P48	ACT	246,28		246,28
2845	2001/12/28	01	38308	103	01	01	ARMÁRIO (1200mx1980m) P48	ACT	246,28		246,28
Total Geral ou a Transportar .....									176.423.489,40	24.016.946,70	200.440.436,10

## FICHA PATRIMONIAL : 6 EQUIPAMENTO ADMINISTRATIVO

Identificação dos bens							Tipo De Sit.	Valor Patrimonial	Alterações Patrimoniais	Valor Atual	
Numero Ordem	Data de Aquisição	Tipo	Nr.Inv.	Cl.	Tipo	Bem					Descrição
2859	2012/06/14	01	74538	103	02	12	DESTRUIDOR DE PAPEL	ACT	73,11	73,11	
2876	2001/12/03	01	38339	103	02	11	MÁQUINA CALCULADORA C/ CONVERSÃO	ACT	19,20	19,20	
2877	2001/12/03	01	38340	103	02	01	AGRAFADOR	ACT	6,73	6,73	
2878	2001/12/03	01	38341	103	02	01	AGRAFADOR	ACT	6,73	6,73	
2879	2001/12/03	01	38342	103	02	08	FURADOR	ACT	6,73	6,73	
2880	2001/12/03	01	38343	103	02	08	FURADOR	ACT	6,73	6,73	
2881	2001/12/10	01	38344	103	02	01	AGRAFADOR	ACT	6,73	6,73	
2882	2001/12/10	01	38345	103	02	08	FURADOR	ACT	6,73	6,73	
2883	2001/12/10	01	38346	103	02	01	AGRAFADOR	ACT	6,73	6,73	
2884	2001/12/03	01	38347	103	02	01	AGRAFADOR	ACT	6,48	6,48	
2885	2001/12/03	01	38348	103	02	99	TESOURA INOX	ACT	5,74	5,74	
2886	2001/12/26	01	38349	103	02	99	DISTRIBUIDOR MOEDAS	ACT	8,19	8,19	
2893	2000/08/25	01	38356	103	01	12	SECRETÁRIA BEJE	ACT	139,66	139,66	
2894	2000/01/25	01	38357	103	01	12	SECRETÁRIA CINZA	ACT	139,66	139,66	
2897	2000/07/17	01	38360	103	02	01	AGRAFADOR (grande)	ACT	54,12	54,12	
2914	2002/01/23	01	38377	103	02	04	MAQUINA CALCULADORA	ACT	12,97	12,97	
2915	2002/01/23	01	38378	103	02	04	MAQUINA CALCULADORA	ACT	12,97	12,97	
3046	2001/12/03	01	38509	103	01	05	CADEIRA RODADA C/BRAÇOS EM TECIDO CINZA	ACT	75,87	75,87	
3054	2005/10/19	01	48376	103	01	05	CADEIRA EM PELE	ACT	93,96	93,96	
3055	2002/01/29	01	38518	103	02	01	AGRAFADOR	ACT	7,46	7,46	
3055	2005/10/19	01	48377	103	01	05	CADEIRA EM PELE	ACT	93,98	93,98	
3056	2002/01/29	01	38519	103	02	08	FURADOR	ACT	6,73	6,73	
3056	2005/10/19	01	48378	103	01	05	CADEIRA EM PELE	ACT	93,98	93,98	
3057	2002/01/29	01	38520	103	02	99	2 TESOURAS INOX	ACT	12,48	12,48	
3057	2005/10/19	01	48379	103	01	05	CADEIRA EM PELE	ACT	93,98	93,98	
3058	2002/01/22	01	38521	103	02	08	FURADOR	ACT	7,23	7,23	
3058	2005/10/19	01	48380	103	01	05	CADEIRA EM PELE	ACT	93,98	93,98	
3059	2002/01/22	01	38522	103	02	01	AGRAFADOR	ACT	7,23	7,23	
3059	2005/10/19	01	48381	103	01	05	CADEIRA EM PELE	ACT	93,98	93,98	
3060	2002/01/21	01	38523	103	02	04	CALCULADORA "CASIO"	ACT	98,51	98,51	
3060	2005/10/19	01	48382	103	01	05	CADEIRA EM PELE	ACT	93,98	93,98	
3061	2002/01/21	01	38524	103	02	04	CALCULADORA "CASIO"	ACT	98,51	98,51	
3061	2005/10/19	01	48383	103	01	05	CADEIRA EM PELE	ACT	93,98	93,98	
3062	2002/01/21	01	38525	103	02	04	CALCULADORA "CASIO"	ACT	94,52	94,52	
3062	2005/10/19	01	48384	103	01	05	CADEIRA EM PELE	ACT	93,98	93,98	
3063	2001/12/11	01	38526	103	02	01	AGRAFADOR "SAX"	ACT	7,23	7,23	
3063	2005/10/19	01	48385	103	01	05	CADEIRA EM PELE	ACT	93,98	93,98	
3064	2001/12/11	01	38527	103	02	01	AGRAFADOR GRANDE	ACT	52,37	52,37	
3064	2005/11/02	01	48386	103	01	10	MESA REUNIAO	ACT	541,00	541,00	
3065	2001/12/11	01	38528	103	02	99	CARIMBO AUTOMÁTICO	ACT	24,69	24,69	
3066	2002/01/21	01	38529	103	02	01	AGRAFADOR GRANDE	ACT	64,34	64,34	
3067	2002/01/22	01	38530	103	02	99	TESOURA INOX	ACT	6,24	6,24	
3101	2005/11/14	01	48423	103	02	01	AGRAFADOR RAPID	ACT	26,32	26,32	
3103	2002/01/22	01	38566	103	02	01	AGRAFADOR	ACT	30,43	30,43	
3104	2001/12/03	01	38567	103	02	01	X ACTO PRECISÃO	ACT	5,74	5,74	
3108	2000/09/14	01	38571	103	02	99	ARQUIVADOR C/ 4 GAVETAS FECH. CINZ.	ACT	20,10	20,10	
3109	2000/09/14	01	38572	103	02	99	ARQUIVADOR C/ 4 GAVETAS FECH. CINZ.	ACT	20,10	20,10	
3116	2002/01/16	01	38579	103	02	99	FICHEIRO P/ 50 DISKETES	ACT	8,15	8,15	
3117	2002/01/16	01	38580	103	02	99	FICHEIRO P/ 100 DISKETES	ACT	16,35	16,35	
Total Geral ou a Transportar .....									176.426.179,99	24.016.946,70	200.443.126,69

## FICHA PATRIMONIAL : 6 EQUIPAMENTO ADMINISTRATIVO

Identificação dos bens							Tipo De Sit.	Valor Patrimonial	Alterações Patrimoniais	Valor Atual	
Numero Ordem	Data de Aquisição	Tipo	Nr.Inv.	Cl.	Tipo	Ben					Descrição
3141	2002/02/21	01	38604	103	01	99	ARQUIVADOR ACRÍLICO	ACT	39,21		39,21
3143	2002/02/21	01	38606	103	01	99	ARQUIVADOR METÁLICO	ACT	18,21		18,21
3146	2002/02/07	01	38609	103	01	05	CADEIRA RODADA EM TECIDOO CINZA / BRAÇOS	ACT	75,87		75,87
3147	2002/02/04	01	38610	103	02	01	AGRAFADOR	ACT	6,48		6,48
3149	2002/02/18	01	38612	103	02	01	AGRAFADOR	ACT	6,48		6,48
3154	2002/01/12	01	38617	103	01	12	SECRETÁRIA C/ 1,60 x 80cm	ACT	257,95		257,95
3156	2002/01/18	01	38619	103	01	05	CADEIRA DE SECRETÁRIA	ACT	148,22		148,22
3157	2002/01/18	01	38620	103	01	01	ARMÁRIO MISTO CINZA	ACT	468,91		468,91
3276	2002/02/20	01	38739	103	02	04	MÁQUINA CALCULADORA PEQUENA	ACT	17,21		17,21
3277	2002/02/20	01	38740	103	01	99	ARQUIVADOR DE SECRETÁRIA	ACT	17,25		17,25
3281	2002/02/20	01	38744	103	02	04	CALCULADORA CÁLIO	ACT	17,21		17,21
3282	2002/02/20	01	38745	103	02	99	ARQUIVADOR DE MESA	ACT	17,21		17,21
3299	2002/02/20	01	38762	103	02	01	AGRAFADOR	ACT	6,73		6,73
3300	2002/02/20	01	38763	103	02	08	FURADOR	ACT	6,73		6,73
3301	2002/02/20	01	38764	103	02	99	TESOURA	ACT	5,74		5,74
3302	2002/01/29	01	38765	103	01	99	ARQUIVADOR COM 3 GAVETAS	ACT	17,21		17,21
3316	2002/03/18	01	38779	103	02	99	ARQUIVADOR C/ 4 GAVETAS	ACT	47,80		47,80
3317	2002/01/16	01	38780	103	02	99	ARQUIVO MULTIUSOS	ACT	47,83		47,83
3318	2002/01/29	01	38781	103	02	99	ESTIRADOR SENIOR 100X150	ACT	472,71		472,71
3319	2002/01/29	01	38782	103	02	99	MAQUINA ESTIRADOR 100X150	ACT	472,71		472,71
3320	2002/02/03	01	38783	103	02	01	AGRAFADOR	ACT	6,48		6,48
3321	2002/02/03	01	38784	103	02	99	PORTA CAVETAS	ACT	5,49		5,49
3322	2002/02/03	01	38785	103	02	99	ARQUIVADOR METÁLICO	ACT	17,21		17,21
3325	2002/02/02	01	38788	103	02	99	PROTECTOR DE PISOS	ACT	59,86		59,86
3326	2002/02/02	01	38789	103	02	99	PROTECTOR DE PISOS	ACT	59,86		59,86
3327	2002/02/02	01	38790	103	02	99	PROTECTOR DE PISOS	ACT	59,86		59,86
3328	2002/02/02	01	38791	103	02	99	PROTECTOR DE PISOS	ACT	59,86		59,86
3414	2013/11/19	01	78187	103	01	05	CADEIRA DE SECRETÁRIA	ACT	131,35		131,35
3517	2005/12/14	01	48839	103	01	12	SECRETARIA/BALCAO	ACT	536,14		536,14
3518	2005/12/14	01	48840	103	01	12	SECRETARIA	ACT	73,93		73,93
3519	2005/12/14	01	48841	103	01	04	BLOCO GAVETAS	ACT	46,23		46,23
3520	2005/11/21	01	48842	106	02	99	ARMARIO METALICO	ACT	126,17		126,17
3521	2005/11/21	01	48843	106	02	99	ARMARIO METALICO	ACT	126,17		126,17
3531	2001/02/01	011	26797	103	02	08	FURADOR	ACT	5,74		5,74
3532	2001/02/01	011	26798	103	02	01	AGRAFADOR	ACT	11,22		11,22
3566	2007/01/26	01	55591	103	01	01	ARMARIO COM PORTA PERSIANA	ACT	276,75		276,75
3567	2007/01/26	01	55592	103	01	01	ARMARIO COM PORTA PERSIANA	ACT	276,75		276,75
3568	2007/01/26	01	55593	103	01	01	ARMARIO COM PORTA PERSIANA	ACT	276,75		276,75
3569	2007/01/26	01	55594	103	01	01	ARMARIO COM PORTA PERSIANA	ACT	276,75		276,75
3570	2007/01/26	01	55595	103	01	01	ARMARIO COM PORTA PERSIANA	ACT	276,75		276,75
3571	2007/01/26	01	55596	103	01	01	ARMARIO COM PORTA PERSIANA	ACT	276,75		276,75
3573	2007/04/20	01	55598	103	01	10	MESA COMPOSTA POR 6 MODULOS COM SCREEN SEPARADOR AO MEIO E SUPORTE FIXO PARA CPU	ACT	1.852,92		1.852,92
3574	2007/04/20	01	55599	103	01	12	SECRETARIA DE TRABALHO COM TAMPO MELAMINA DE FAIA	ACT	171,85		171,85
3575	2007/04/20	01	55600	103	01	04	BLOCO DE GAVETAS RODADO	ACT	166,89		166,89
3576	2007/04/20	01	55601	103	01	05	CADEIRA RODADA SEM BRACOS	ACT	191,10		191,10
3577	2007/04/20	01	55602	103	01	05	CADEIRA RODADA SEM BRACOS	ACT	191,10		191,10
3578	2007/04/20	01	55603	103	01	05	CADEIRA RODADA SEM BRACOS	ACT	191,10		191,10
3579	2007/04/20	01	55604	103	01	05	CADEIRA RODADA SEM BRACOS	ACT	191,10		191,10
Total Geral ou a Transportar .....									176.434.289,80	24.016.946,70	200.451.236,50

## MAPA DE INVENTÁRIO

Data : 2021/05/03

Ano : 2020

Pagina: 97

0

## FICHA PATRIMONIAL : 6 EQUIPAMENTO ADMINISTRATIVO

Identificação dos bens							Tipo De Sit.	Valor Patrimonial	Alterações Patrimoniais	Valor Atual	
Numero Ordem	Data de Aquisição	Tipo	Nr.Inv.	Cl.	Tipo	Bem					Descrição
3580	2007/04/20	01	55605	103	01	05	CADEIRA RODADA SEM BRACOS	ACT	191,10		191,10
3581	2007/04/20	01	55606	103	01	05	CADEIRA RODADA SEM BRACOS	ACT	191,10		191,10
3582	2007/04/20	01	55607	103	01	05	CADEIRA RODADA SEM BRACOS	ACT	191,10		191,10
3583	2007/04/20	01	55608	103	01	05	CADEIRA RODADA SEM BRACOS	ACT	191,10		191,10
3584	2007/04/20	01	55609	103	01	05	CADEIRA RODADA SEM BRACOS	ACT	191,10		191,10
3585	2007/04/20	01	55610	103	01	05	CADEIRA RODADA SEM BRACOS	ACT	191,10		191,10
3586	2007/04/20	01	55611	103	01	05	CADEIRA RODADA SEM BRACOS	ACT	191,10		191,10
3587	2007/04/20	01	55612	103	01	05	CADEIRA RODADA SEM BRACOS	ACT	191,10		191,10
3588	2007/04/20	01	55613	103	01	05	CADEIRA RODADA COM BRACOS	ACT	192,54		192,54
3589	2007/04/20	01	55614	103	01	01	ARMARIO COM PORTA ESTEIRA	ACT	210,41		210,41
3590	2007/04/20	01	55615	103	01	10	ARMARIO COM PORTA ESTEIRA	ACT	210,41		210,41
3591	2007/04/20	01	55616	103	01	05	CADEIRA PRETA E LARANJA	ACT	39,05		39,05
3593	2007/04/20	01	55618	103	01	05	CADEIRA PRETA E LARANJA	ACT	39,05		39,05
3594	2007/04/20	01	55619	103	01	05	CADEIRA PRETA E LARANJA	ACT	39,05		39,05
3595	2007/04/20	01	55620	103	01	05	CADEIRA PRETA E LARANJA	ACT	39,05		39,05
3596	2007/04/20	01	55621	103	01	05	CADEIRA PRETA E LARANJA	ACT	39,05		39,05
3727	2005/12/12	01	49049	103	01	01	ARMARIO ESTANTE	ACT	247,81		247,81
3739	2009/10/08	01	65258	103	01	04	BLOCO 4 GAVETAS METAL	ACT	128,38		128,38
3746	2009/09/30	01	65265	103	01	04	BLOCO 3 GAVETAS CINZA	ACT	206,00		206,00
3747	2009/09/30	01	65266	103	01	04	BLOCO 3 GAVETAS CINZA	ACT	206,01		206,01
3748	2009/09/30	01	65267	103	01	04	BLOCO 3 GAVETAS CINZA	ACT	206,01		206,01
3749	2009/09/30	01	65268	103	01	04	BLOCO 3 GAVETAS CINZA	ACT	206,01		206,01
3750	2009/09/30	01	65269	103	01	04	BLOCO 3 GAVETAS CINZA	ACT	206,01		206,01
3751	2009/09/30	01	65270	103	01	04	BLOCO 3 GAVETAS CINZA	ACT	206,01		206,01
3752	2009/09/30	01	65271	103	01	04	BLOCO 3 GAVETAS CINZA	ACT	206,01		206,01
3775	2002/09/06	01	39238	103	01	10	MESA RECTANGULAR	ACT	52,57		52,57
3787	2002/04/04	01	39250	103	02	04	CALCULADORA C/ CONVERSOR	ACT	30,92		30,92
3791	2009/11/05	01	65310	103	01	12	SECRETARIA RECTANGULAR 160X80X72	ACT	244,51		244,51
3792	2009/11/05	01	65311	103	01	12	SECRETARIA RECTANGULAR 160X80X72	ACT	244,53		244,53
3793	2009/11/05	01	65312	103	01	12	SECRETARIA RECTANGULAR 160X80X72	ACT	244,53		244,53
3794	2009/11/05	01	65313	103	01	12	SECRETARIA RECTANGULAR 160X80X72	ACT	244,53		244,53
3795	2009/11/05	01	65314	103	01	12	SECRETARIA RECTANGULAR 160X80X72	ACT	244,53		244,53
3796	2009/11/05	01	65315	103	01	04	BLOCO RODADO 3 GAVETAS	ACT	169,59		169,59
3797	2009/11/05	01	65316	103	01	04	BLOCO RODADO 3 GAVETAS	ACT	169,59		169,59
3798	2009/11/05	01	65317	103	01	04	BLOCO RODADO 3 GAVETAS	ACT	169,59		169,59
3799	2009/11/05	01	65318	103	01	04	BLOCO RODADO 3 GAVETAS	ACT	169,59		169,59
3800	2009/11/05	01	65319	103	01	04	BLOCO RODADO 3 GAVETAS	ACT	169,59		169,59
3801	2009/11/05	01	65320	103	01	12	SECRETARIA RECTANGULAR 160X80X72	ACT	244,55		244,55
3807	2009/11/05	01	65326	103	01	99	CADEIRA GIRATORIA C/ BRACOS	ACT	143,10		143,10
3819	2007/12/17	01	55844	103	01	99	PLINTO SEM ESPACO DE RESERVA	ACT	847,76		847,76
3820	2008/10/30	01	60165	103	02	01	AGRAFADOR	ACT	64,35		64,35
3833	2007/12/17	01	55858	103	01	99	PLINTO COM PORTA INFERIOR	ACT	852,55		852,55
3835	2007/12/17	01	55860	103	01	99	PLINTO SEM ESPACO DE RESERVA	ACT	724,43		724,43
3836	2007/12/17	01	55861	103	01	99	PLINTO COM PORTA INFERIOR	ACT	730,41		730,41
3837	2007/12/17	01	55862	103	01	99	PLINTO COM PORTA INFERIOR	ACT	730,41		730,41
3839	2007/12/17	01	55864	103	01	99	PLINTO SEM ESPACO DE RESERVA	ACT	601,09		601,09
3840	2007/12/17	01	55865	103	01	99	PLINTO SEM ESPACO DE RESERVA	ACT	1.444,06		1.444,06
3841	2007/12/17	01	55866	103	01	99	PLINTO SEM ESPACO DE RESERVA	ACT	1.444,06		1.444,06
3842	2007/12/17	01	55867	103	01	99	PLINTO SEM ESPACO DE RESERVA	ACT	1.444,06		1.444,06
Total Geral ou a Transportar .....									176.449.870,36	24.016.946,70	200.466.817,06



## MAPA DE INVENTÁRIO

Data : 2021/05/03

Ano : 2020

Pagina: 97

1

## FICHA PATRIMONIAL : 6 EQUIPAMENTO ADMINISTRATIVO

Identificação dos bens							Tipo De Sit.	Valor Patrimonial	Alterações Patrimoniais	Valor Atual	
Numero Ordem	Data de Aquisição	Tipo	Nr.Inv.	Cl.	Tipo	Bem					Descrição
3843	2007/12/17	01	55868	103	01	99	PLINTO SEM ESPACO DE RESERVA	ACT	1.444,06		1.444,06
3845	2007/12/17	01	55870	103	01	99	PLINTO SEM ESPACO DE RESERVA	ACT	162,85		162,85
3912	2002/03/26	01	39375	103	01	05	CADEIRA C/ BRAÇOS EM TECIDO CINZA	ACT	148,82		148,82
3914	2002/01/19	01	39377	103	01	01	ARMÁRIO C/ PERSIANA	ACT	306,39		306,39
3915	2002/01/19	01	39378	103	01	01	ARMÁRIO C/ PERSIANA	ACT	306,39		306,39
3916	2002/04/25	01	39379	103	01	01	ARMÁRIO C/ PORTAS (CH.1200x1980)	ACT	338,50		338,50
3930	2002/03/26	01	39393	103	01	01	ARMÁRIO C/PORTA CORRER	ACT	295,22		295,22
3931	2002/03/26	01	39394	103	01	01	ARMÁRIO C/ PORTA DE CORRER	ACT	295,22		295,22
3932	2002/03/26	01	39395	103	01	04	BLOCO DE GAVETAS (570x550)	ACT	214,81		214,81
3933	2002/03/26	01	39396	103	01	12	SECRETÁRIA (1800x800)	ACT	294,84		294,84
4025	2002/03/04	01	39488	103	01	01	ARMÁRIO METÁLICO CINZA (1.60x95)	ACT	123,14		123,14
4026	2002/03/04	01	39489	103	01	01	ARMÁRIO METÁLICO CINZA(1.60x95)	ACT	123,14		123,14
4027	2002/03/04	01	39490	103	01	12	SECRETÁRIA DE PROFESSOR	ACT	122,56		122,56
4028	2002/03/04	01	39491	103	01	05	CADEIRA RODADA EM TECIDO	ACT	64,20		64,20
4029	2002/03/04	01	39492	103	01	17	BENGALEIRO C/ PEDRA MÁRMORE	ACT	67,52		67,52
4044	2002/06/18	01	39507	106	02	20	CADEIRA RODADA S/ BRAÇOS EM TECIDO	ACT	64,98		64,98
4045	2002/06/18	01	39508	106	02	20	CADEIRA RODADA S/ BRAÇOS EM TECIDO	ACT	64,98		64,98
4046	2002/06/18	01	39509	106	02	20	CADEIRA RODADA S/ BRAÇOS EM TECIDO	ACT	64,99		64,99
4049	2002/07/22	01	39512	103	01	01	ARMÁRIO METÁLICO CINZA	ACT	122,60		122,60
4050	2002/07/22	01	39513	103	01	01	ARMÁRIO METÁLICO CINZA	ACT	122,60		122,60
4051	2002/07/22	01	39514	103	01	01	ARMÁRIO METÁLICO CINZA	ACT	122,60		122,60
4175	1996/06/03	01	39638	103	01	12	SECRETÁRIA	ACT	260,31		260,31
4177	1996/06/03	01	39640	103	01	05	CADEIRA RODADA EM TECIDO CINZA	ACT	142,59		142,59
4177	2007/12/20	01	56202	103	02	99	MALA PARA COMPUTADOR	ACT	46,04		46,04
4178	1996/06/03	01	39641	103	01	05	CADEIRA RODADA EM TECIDO CINZA	ACT	142,59		142,59
4178	2007/12/20	01	56203	103	02	99	MALA PARA COMPUTADOR	ACT	46,04		46,04
4179	2007/12/20	01	56204	103	02	99	MALA PARA COMPUTADOR	ACT	46,04		46,04
4180	2007/12/20	01	56205	103	02	99	MALA PARA COMPUTADOR	ACT	46,04		46,04
4189	2007/12/17	01	56214	103	01	19	VITRINE EM L	ACT	16.629,56		16.629,56
4190	2007/12/17	01	56215	103	01	19	VITRINE EMBUTIDA	ACT	2.074,09		2.074,09
4191	2007/12/17	01	56216	103	01	19	VITRINE EMBUTIDA	ACT	2.074,09		2.074,09
4192	2007/12/17	01	56217	103	01	19	VITRINE TIPO MESA COM 1200X1800	ACT	2.369,65		2.369,65
4193	2007/12/17	01	56218	103	01	19	VITRINE TIPO MESA COM 1400X800	ACT	2.533,69		2.533,69
4194	2007/12/17	01	56219	103	01	19	VITRINE TIPO MESA COM 1400X800	ACT	2.533,69		2.533,69
4195	2007/12/17	01	56220	103	01	19	VITRINE TIPO MESA COM 1400X100	ACT	2.631,89		2.631,89
4196	2007/12/17	01	56221	103	01	19	VITRINE DE PAREDE COM 1500X900	ACT	3.369,48		3.369,48
4197	2007/12/17	01	56222	103	01	19	VITRINE DE PAREDE COM 1500X900	ACT	3.369,48		3.369,48
4198	2007/12/17	01	56223	103	01	19	VITRINE DE PAREDE COM 100X1000	ACT	3.520,36		3.520,36
4199	2007/12/17	01	56224	103	01	19	VITRINE DE PAREDE COM 2000X1700	ACT	5.745,13		5.745,13
4200	2007/12/17	01	56225	103	01	19	VITRINE DE PAREDE COM 2000X1700	ACT	5.745,13		5.745,13
4201	2007/12/17	01	56226	103	01	19	VITRINE PARA PARAMENTOS	ACT	5.431,41		5.431,41
4202	2007/12/17	01	56227	103	01	19	VITRINE DESTAQUE UMA PEÇA COM PLINTO	ACT	2.057,13		2.057,13
4203	2007/12/17	01	56228	103	01	19	VITRINE DESTAQUE UMA PEÇA C/PLINTO E PRATEIRAS	ACT	2.823,47		2.823,47
4204	2007/12/17	01	56229	103	01	19	VITRINE VISIBILIDADE TOTAL	ACT	3.934,66		3.934,66
4205	2007/12/17	01	56230	103	01	19	VITRINE VISIBILIDADE TOTAL	ACT	3.934,66		3.934,66
4206	2007/12/17	01	56231	103	01	99	VITRINE VISIBILIDADE TOTAL	ACT	3.934,66		3.934,66
4207	2007/12/17	01	56232	103	01	99	ARQUIVOS TEXTEIS	ACT	6.789,26		6.789,26
4208	2007/12/17	01	56233	103	01	99	ARQUIVO TEXTEIS	ACT	6.789,26		6.789,26
4209	2007/12/17	01	56234	103	01	99	ARQUIVO DE PINTURA	ACT	13.093,27		13.093,27
Total Geral ou a Transportar .....									176.556.854,44	24.016.946,70	200.573.801,14

## FICHA PATRIMONIAL : 6 EQUIPAMENTO ADMINISTRATIVO

Identificação dos bens							Tipo De Sit.	Valor Patrimonial	Alterações Patrimoniais	Valor Atual	
Numero Ordem	Data de Aquisição	Tipo	Nr.Inv.	Cl.	Tipo	Bem					Descrição
4210	2007/12/17	01	56235	103	01	99	ARQUIVO DE ESCULTURA	ACT	6.621,62		6.621,62
4211	2007/12/17	01	56236	103	01	99	ARQUIVO 1,4B)	ACT	3.180,29		3.180,29
4212	2007/12/17	01	56237	103	01	99	ARQUIVO 1,4C)	ACT	3.553,88		3.553,88
4213	2007/12/17	01	56238	103	01	99	ARQUIVO 1,4D)	ACT	3.466,47		3.466,47
4214	2007/12/17	01	56239	103	01	99	ARQUIVO 1,4D)	ACT	3.466,47		3.466,47
4215	2007/12/17	01	56240	103	01	99	ARQUIVO 1.4E)	ACT	4.756,07		4.756,07
4216	2007/12/17	01	56241	103	01	99	ARQUIVO 1,4F)	ACT	4.722,55		4.722,55
4217	2007/12/17	01	56242	103	01	99	ARQUIVO 1,4G)	ACT	6.621,62		6.621,62
4218	2007/12/17	01	56243	103	01	99	ARQUIVO 1,4I)	ACT	10.585,02		10.585,02
4220	2007/12/17	01	56245	103	01	99	ARQUIVO 1,4K)	ACT	7.500,51		7.500,51
4221	2007/12/17	01	56246	103	01	99	ARQUIVO 1,4L)	ACT	9.361,27		9.361,27
4222	2007/12/19	01	56247	103	01	99	ARQUIVO 1,4H)	ACT	4.655,49		4.655,49
4223	2007/12/17	01	56248	103	01	99	PLINTO COM PORTA INFERIOR	ACT	1.101,60		1.101,60
4224	2007/12/17	01	56249	103	01	99	PLINTO COM PORTA INFERIOR	ACT	1.101,60		1.101,60
4225	2007/12/17	01	56250	103	01	99	PLINTO COM PORTA INFERIOR	ACT	1.101,60		1.101,60
4227	2007/12/17	01	56252	103	01	99	PINTO COM PORTA INFERIOR	ACT	1.333,90		1.333,90
4228	2007/12/17	01	56253	103	01	99	PINTO COM PORTA INFERIOR	ACT	1.333,90		1.333,90
4229	2007/12/17	01	56254	103	01	99	PINTO COM PORTA INFERIOR	ACT	1.333,90		1.333,90
4230	2007/12/17	01	56255	103	01	99	PLINTO SEM ESPACO DE RESERVA	ACT	1.209,37		1.209,37
4231	2007/12/17	01	56256	103	01	99	PLINTO SEM ESPACO DE RESERVA	ACT	1.209,37		1.209,37
4232	2007/12/17	01	56257	103	01	99	PLINTO COM PORTA INFERIOR	ACT	1.139,92		1.139,92
4233	2007/12/17	01	56258	103	01	99	PLINTO COM PORTA INFERIOR	ACT	1.139,92		1.139,92
4234	2007/12/17	01	56259	103	01	99	PLINTO COM PORTA INFERIOR	ACT	1.139,92		1.139,92
4235	2007/12/17	01	56260	103	01	99	PLINTO SEM ESPACO DE RESERVA	ACT	1.011,80		1.011,80
4236	2007/12/17	01	56261	103	01	99	PLINTO COM PORTA INFERIOR	ACT	948,34		948,34
4237	2007/12/17	01	56262	103	01	99	PLINTO COM PORTA INFERIOR	ACT	948,34		948,34
4238	2007/12/17	01	56263	103	01	99	PLINTO COM PORTA INFERIOR	ACT	948,34		948,34
4239	2007/12/17	01	56264	103	01	99	PLINTO SEM ESPACO DE RESERVA	ACT	819,02		819,02
4240	2007/12/17	01	56265	103	01	99	PLINTO SEM ESPACO DE RESERVA	ACT	819,02		819,02
4241	2007/12/17	01	56266	103	01	99	PLINTO COM PORTA INFERIOR	ACT	742,39		742,39
4242	2007/12/17	01	56267	103	01	99	PLINTO COM PORTA INFERIOR	ACT	742,39		742,39
4243	2007/12/17	01	56268	103	01	99	PLINTO COM PORTA INFERIOR	ACT	742,39		742,39
4244	2007/12/17	01	56269	103	01	99	PLINTO SEM ESPACO DE RESERVA	ACT	613,07		613,07
4245	2007/12/17	01	56270	103	01	99	PLINTO COM PORTA INFERIOR	ACT	622,65		622,65
4246	2007/12/17	01	56271	103	01	99	PLINTO COM PORTA INFERIOR	ACT	622,65		622,65
4247	2007/12/17	01	56272	103	01	99	PLINTO COM PORTA INFERIOR	ACT	622,65		622,65
4248	2007/12/17	01	56273	103	01	99	PLINTO SEM ESPACO DE RESERVA	ACT	493,33		493,33
4249	2007/12/17	01	56274	103	01	99	PLINTO COM PORTA INFERIOR	ACT	900,44		900,44
4250	2007/12/17	01	56275	103	01	99	PLINTO COM PORTA INFERIOR	ACT	900,44		900,44
4251	2007/12/17	01	56276	103	01	99	PLINTO COM PORTA INFERIOR	ACT	900,44		900,44
4252	2007/12/17	01	56277	103	01	99	PLINTO SEM ESPACO DE RESERVA	ACT	771,13		771,13
4253	2007/12/17	01	56278	103	01	99	PLINTO SEM ESPACO DE RESERVA	ACT	778,31		778,31
4254	2007/12/17	01	56279	103	01	99	PLINTO COM PORTA INFERIOR	ACT	778,31		778,31
4255	2007/12/17	01	56280	103	01	99	PLINTO COM PORTA INFERIOR	ACT	778,31		778,31
4256	2007/12/17	01	56281	103	01	99	PLINTO COM PORTA INFERIOR	ACT	778,31		778,31
4257	2007/12/17	01	56282	103	01	99	PLINTO SEM ESPACO DE RESERVA	ACT	648,99		648,99
4258	2007/12/17	01	56283	103	01	99	PLINTO SEM ESPACO DE RESERVA	ACT	648,99		648,99
4259	2007/12/17	01	56284	103	01	99	PLINTO COM PORTA INFERIOR	ACT	653,78		653,78
4260	2007/12/17	01	56285	103	01	99	PLINTO COM PORTA INFERIOR	ACT	653,78		653,78
Total Geral ou a Transportar .....									176.658.378,31	24.016.946,70	200.675.325,01

## FICHA PATRIMONIAL : 6 EQUIPAMENTO ADMINISTRATIVO

Identificação dos bens							Tipo De Sit.	Valor Patrimonial	Alterações Patrimoniais	Valor Atual	
Numero Ordem	Data de Aquisição	Tipo	Nr.Inv.	Cl.	Tipo	Bem					Descrição
4261	2007/12/17	01	56286	103	01	99	PLINTO COM PORTA INFERIOR	ACT	653,78		653,78
4262	2007/12/17	01	56287	103	01	99	PLINTO SEM ESPACO DE RESERVA	ACT	524,46		524,46
4263	2007/12/17	01	56288	103	01	99	PLINTO COM PORTA INFERIOR	ACT	1.259,66		1.259,66
4264	2007/12/17	01	56289	103	01	99	PLINTO COM PORTA INFERIOR	ACT	1.259,66		1.259,66
4265	2007/12/17	01	56290	103	01	99	PLINTO COM PORTA INFERIOR	ACT	1.259,66		1.259,66
4266	2007/12/17	01	56291	103	01	99	PLINTO SEM ESPACO DE RESERVA	ACT	1.130,35		1.130,35
4267	2007/12/17	01	56292	103	01	99	PLINTO COM PORTA INFERIOR	ACT	1.070,48		1.070,48
4268	2007/12/17	01	56293	103	01	99	PLINTO COM PORTA INFERIOR	ACT	1.070,48		1.070,48
4269	2007/12/17	01	56294	103	01	99	PLINTO COM PORTA INFERIOR	ACT	1.070,48		1.070,48
4270	2007/12/17	01	56295	103	01	99	PLINTO SEM ESPACO DE RESERVA	ACT	941,16		941,16
4271	2007/12/17	01	56296	103	01	99	PLINTO COM PORTA INFERIOR	ACT	977,08		977,08
4272	2007/12/17	01	56297	103	01	99	PLINTO COM PORTA INFERIOR	ACT	977,08		977,08
4273	2007/12/17	01	56298	103	01	99	PLINTO COM PORTA INFERIOR	ACT	977,08		977,08
4274	2007/12/17	01	56299	103	01	99	PLINTO SEM ESPACO DE RESERVA	ACT	1.251,28		1.251,28
4275	2007/12/17	01	56300	103	01	99	PLINTO SEM ESPACO DE RESERVA	ACT	1.251,28		1.251,28
4276	2007/12/17	01	56301	103	01	99	PLINTO SEM ESPACO DE RESERVA	ACT	1.251,28		1.251,28
4277	2007/12/17	01	56302	103	01	99	PLINTO SEM ESPACO DE RESERVA	ACT	1.251,28		1.251,28
4278	2007/12/17	01	56303	103	01	99	PLINTO SEM ESPACO DE RESERVA	ACT	1.155,49		1.155,49
4279	2007/12/17	01	56304	103	01	99	PLINTO SEM ESPACO DE RESERVA	ACT	1.155,49		1.155,49
4280	2007/12/17	01	56305	103	01	99	PLINTO SEM ESPACO DE RESERVA	ACT	1.155,49		1.155,49
4281	2007/12/17	01	56306	103	01	99	PLINTO SEM ESPACO DE RESERVA	ACT	1.155,49		1.155,49
4282	2002/07/29	01	39745	103	01	08	ESTANTE METÁLICA (700x400x200cm)	ACT	461,86		461,86
4282	2007/12/17	01	56307	103	01	99	PLINTO SEM ESPACO RESERVA	ACT	921,99		921,99
4283	2007/12/17	01	56308	103	01	99	PLINTO SEM ESPACO RESERVA	ACT	921,99		921,99
4284	2007/12/17	01	56309	103	01	99	PLINTO SEM ESPACO RESERVA	ACT	921,99		921,99
4285	2007/12/17	01	56310	103	01	99	PLINTO SEM ESPACO RESERVA	ACT	921,99		921,99
4286	2007/12/17	01	56311	103	01	99	PLINTO SEM ESPACO DE RESERVA	ACT	737,60		737,60
4287	2007/12/17	01	56312	103	01	99	PLINTO SEM ESPACO DE RESERVA	ACT	737,60		737,60
4288	2007/12/17	01	56313	103	01	99	PLINTO SEM ESPACO DE RESERVA	ACT	737,60		737,60
4289	2007/12/17	01	56314	103	01	99	PLINTO SEM ESPACO DE RESERVA	ACT	737,60		737,60
4290	2007/12/17	01	56315	103	02	99	PLINTO SEM ESPACO DE RESERVA	ACT	972,29		972,29
4291	2007/12/17	01	56316	103	02	99	PLINTO SEM ESPACO DE RESERVA	ACT	972,29		972,29
4292	2007/12/17	01	56317	103	02	99	PLINTO SEM ESPACO DE RESERVA	ACT	972,29		972,29
4293	2007/12/17	01	56318	103	02	99	PLINTO SEM ESPACO DE RESERVA	ACT	972,29		972,29
4294	2007/12/17	01	56319	103	01	99	PLINTO SEM ESPACO DE RESERVA	ACT	819,02		819,02
4295	2007/12/17	01	56320	103	01	99	PLINTO SEM ESPACO DE RESERVA	ACT	819,02		819,02
4296	2007/12/17	01	56321	103	01	99	PLINTO SEM ESPACO DE RESERVA	ACT	819,02		819,02
4297	2007/12/17	01	56322	103	01	99	PLINTO SEM ESPACO DE RESERVA	ACT	819,02		819,02
4298	2007/12/17	01	56323	103	01	99	PLINTO COM PORTA INFERIOR	ACT	395,14		395,14
4299	2007/12/17	01	56324	103	01	99	PLINTO COM PORTA INFERIOR	ACT	395,14		395,14
4300	2007/12/17	01	56325	103	01	99	PLINTO COM PORTA INFERIOR	ACT	395,14		395,14
4301	2007/12/17	01	56326	103	01	99	PLINTO COM PORTA INFERIOR	ACT	395,14		395,14
4302	2007/12/17	01	56327	103	01	99	PLINTO COM PORTA INFERIOR	ACT	395,14		395,14
4303	2007/12/17	01	56328	103	01	99	PLINTO SEM ESPACO RESERVA	ACT	289,77		289,77
4304	2007/12/17	01	56329	103	01	99	PLINTO SEM ESPACO RESERVA	ACT	289,77		289,77
4305	2007/12/17	01	56330	103	01	99	PLINTO SEM ESPACO RESERVA	ACT	289,77		289,77
4306	2007/12/17	01	56331	103	01	99	PLINTO SEM ESPACO RESERVA	ACT	289,77		289,77
4307	2007/12/17	01	56332	103	01	99	PLINTO SEM ESPACO RESERVA	ACT	289,77		289,77
4308	2007/12/17	01	56333	103	01	99	PLINTO SEM ESPACO RESERVA	ACT	81,42		81,42
Total Geral ou a Transportar .....									176.698.948,23	24.016.946,70	200.715.894,93

## MAPA DE INVENTÁRIO

Data : 2021/05/03

Ano : 2020

Pagina: 97

4

## FICHA PATRIMONIAL : 6 EQUIPAMENTO ADMINISTRATIVO

Identificação dos bens							Tipo De Sit.	Valor Patrimonial	Alterações Patrimoniais	Valor Atual	
Numero Ordem	Data de Aquisição	Tipo	Nr.Inv.	Cl.	Tipo	Bem					Descrição
4309	2007/12/17	01	56334	103	01	99	PLINTO SEM ESPACO DE RESERVA	ACT	972,29		972,29
4310	2007/12/19	01	56335	103	01	99	ARQUIVO 1.4L)	ACT	9.361,27		9.361,27
4337	2002/07/22	01	39800	103	01	08	ESTANTE EM FOLHEADO MOGNO	ACT	47,77		47,77
4542	2005/12/20	01	49873	103	01	05	CADEIRA OPERATIVA PRETA	ACT	37,24		37,24
4543	2005/12/14	01	49874	103	01	05	CADEIRA OPERATIVA PRETA	ACT	34,66		34,66
4544	2005/12/14	01	49875	103	02	04	CALCULADORA CASIO DR-320ER	ACT	76,37		76,37
4604	2002/04/28	01	40079	103	02	03	NUMERADOR	ACT	65,00		65,00
4605	2002/04/28	01	40080	103	02	03	DATADOR	ACT	65,00		65,00
4606	2005/12/14	01	49937	103	01	05	CADEIRA ESTIRADOR	ACT	69,42		69,42
4613	2005/12/15	01	49944	103	02	10	MESA C/ 140X80	ACT	501,79		501,79
4721	2002/05/31	01	40201	103	01	01	ARMÁRIO METÁLICO CINZA	ACT	122,62		122,62
5201	2016/05/19	01	88361	103	02	04	CALCULADORA de secretária CASIO 320TEC ref.:4971850178446	ACT	81,27		81,27
5289	1997/05/07	01	40769	103	01	10	MESA MEIA LUA C/ TAMPO EM MADEIRA FAIA	ACT	240,44		240,44
5290	1997/05/07	01	40770	103	01	12	SECRETÁRIA C/ TAMPO EM MADEIRA FAIA	ACT	489,64		489,64
5291	2000/08/05	01	40771	103	01	10	MESA DE TRABALHO (C/2,40mx80cm)	ACT	405,01		405,01
5292	2000/07/05	01	40772	103	01	07	BLOCO RODADO COM 3 GAVETAS	ACT	161,65		161,65
5293	2000/07/05	01	40773	103	01	07	BLOCO RODADO COM 3 GAVETAS	ACT	161,65		161,65
5294	2000/04/10	01	40774	103	01	12	SECRETÁRIA BEJE C/ DUAS GAVETAS	ACT	139,66		139,66
5295	2001/06/01	01	40775	103	01	05	CADEIRA RODADA FORRADA A TECIDO CINZA S/ BRAÇOS	ACT	22,47		22,47
5321	2002/11/21	01	40801	103	01	05	CADEIRA DE INFANTÁRIO EM FORMICA (Refeit.)	ACT	13,30		13,30
5322	2002/11/21	01	40802	103	01	05	CADEIRA DE INFANTÁRIO EM FORMICA (Refeit.)	ACT	13,30		13,30
5323	2002/11/21	01	40803	103	01	05	CADEIRA DE INFANTÁRIO EM FORMICA (Refeit.)	ACT	13,30		13,30
5324	2002/11/21	01	40804	103	01	05	CADEIRA DE INFANTÁRIO EM FORMICA (Refeit.)	ACT	13,30		13,30
5325	2002/11/21	01	40805	103	01	05	CADEIRA DE INFANTÁRIO EM FORMICA (Refeit.)	ACT	13,30		13,30
5326	2002/11/21	01	40806	103	01	05	CADEIRA DE INFANTÁRIO EM FORMICA (Refeit.)	ACT	13,30		13,30
5327	2002/11/21	01	40807	103	01	05	CADEIRA DE INFANTÁRIO EM FORMICA (Refeit.)	ACT	13,30		13,30
5328	2002/11/21	01	40808	103	01	05	CADEIRA DE INFANTÁRIO EM FORMICA (Refeit.)	ACT	13,30		13,30
5329	2002/11/21	01	40809	103	01	05	CADEIRA DE INFANTÁRIO EM FORMICA (Refeit.)	ACT	13,30		13,30
5330	2002/11/21	01	40810	103	01	05	CADEIRA DE INFANTÁRIO EM FORMICA (Refeit.)	ACT	13,30		13,30
5331	2002/11/21	01	40811	103	01	05	CADEIRA DE INFANTÁRIO EM FORMICA (Refeit.)	ACT	13,30		13,30
5332	2002/11/21	01	40812	103	01	05	CADEIRA DE INFANTÁRIO EM FORMICA (Refeit.)	ACT	13,30		13,30
5333	2002/11/21	01	40813	103	01	05	CADEIRA DE INFANTÁRIO EM FORMICA (Refeit.)	ACT	13,30		13,30
5334	2002/11/21	01	40814	103	01	05	CADEIRA DE INFANTÁRIO EM FORMICA (Refeit.)	ACT	13,30		13,30
5335	2002/11/21	01	40815	103	01	05	CADEIRA DE INFANTÁRIO EM FORMICA (Refeit.)	ACT	13,30		13,30
5336	2002/11/21	01	40816	103	01	05	CADEIRA DE INFANTÁRIO EM FORMICA (Refeit.)	ACT	13,30		13,30
5337	2002/11/21	01	40817	103	01	05	CADEIRA DE INFANTÁRIO EM FORMICA (Refeit.)	ACT	13,30		13,30
5338	2002/11/21	01	40818	103	01	05	CADEIRA DE INFANTÁRIO EM FORMICA (Refeit.)	ACT	13,30		13,30
5339	2002/11/21	01	40819	103	01	05	CADEIRA DE INFANTÁRIO EM FORMICA (Refeit.)	ACT	13,30		13,30
5340	2002/11/21	01	40820	103	01	05	CADEIRA DE INFANTÁRIO EM FORMICA (Refeit.)	ACT	13,30		13,30
5341	2002/11/21	01	40821	103	01	05	CADEIRA DE INFANTÁRIO EM FORMICA (Refeit.)	ACT	13,30		13,30
5342	2002/11/21	01	40822	103	01	05	CADEIRA DE INFANTÁRIO EM FORMICA (Refeit.)	ACT	13,30		13,30
5343	2002/11/21	01	40823	103	01	05	CADEIRA DE INFANTÁRIO EM FORMICA (Refeit.)	ACT	13,30		13,30
5344	2002/11/21	01	40824	103	01	05	CADEIRA DE INFANTÁRIO EM FORMICA (Refeit.)	ACT	13,30		13,30
5345	2002/11/21	01	40825	103	01	05	CADEIRA DE INFANTÁRIO EM FORMICA (Refeit.)	ACT	13,30		13,30
5793	2000/10/24	011	28824	103	01	05	CADEIRA RODADA REVESTIDA A TECIDO S/BRAÇOS	ACT	64,35		64,35
5845	2000/10/24	011	28866	103	01	05	CADEIRA RODADA REVESTIDA A TECIDO S/BRAÇOS	ACT	64,35		64,35
5848	2000/10/24	011	28869	103	01	05	CADEIRA RODADA REVESTIDA A TECIDO S/BRAÇOS	ACT	64,35		64,35
5868	2001/03/14	011	28888	103	01	14	BALDE PARA GUARDA CHUVAS	ACT	9,73		9,73
Total Geral ou a Transportar .....									176.712.538,73	24.016.946,70	200.729.485,43

## FICHA PATRIMONIAL : 6 EQUIPAMENTO ADMINISTRATIVO

Identificação dos bens							Tipo De Sit.	Valor Patrimonial	Alterações Patrimoniais	Valor Atual	
Numero Ordem	Data de Aquisição	Tipo	Nr.Inv.	Cl.	Tipo	Bem					Descrição
5878	2003/01/14	01	41358	103	01	99	COLUNA GIRATÓRIA P/ PASTAS	ACT	411,55		411,55
5988	2015/04/17	01	82044	103	01	01	ARMÁRIO DE CONTABILIDADE	ACT	130,40		130,40
5989	2015/04/17	01	82045	103	01	01	ARMÁRIO DE CONTABILIDADE	ACT	130,40		130,40
5990	2015/04/17	01	82046	103	01	01	ARMÁRIO DE CONTABILIDADE	ACT	130,40		130,40
5991	2015/04/17	01	82047	103	01	01	ARMÁRIO DE CONTABILIDADE	ACT	130,40		130,40
5992	2015/04/17	01	82048	103	01	01	ARMÁRIO DE CONTABILIDADE	ACT	130,40		130,40
5993	2015/04/17	01	82049	103	01	01	ARMÁRIO DE CONTABILIDADE	ACT	130,40		130,40
5994	2015/04/17	01	82050	103	01	01	ARMÁRIO CONTABILIDADE S/ PORTAS	ACT	109,64		109,64
5995	2015/04/17	01	82051	103	01	01	ARMÁRIO CONTABILIDADE S/ PORTAS	ACT	109,64		109,64
6042	2001/02/13	011	29052	103	03	01	FOTOCOPIADOR NASHUATEC 3913 S	ACT	945,42		945,42
6049	2000/03/01	011	29058	103	01	99	PAPELEIRA	ACT	12,62		12,62
6050	2000/03/01	011	29059	103	02	04	MÁQUINA DE CALCULAR	ACT	5,69		5,69
6189	1998/10/16	011	29196	103	01	99	EXPOSITORES EM CONTRAPLACADO CARVALHO	ACT	83,38		83,38
6190	1998/10/16	011	29197	103	01	99	EXPOSITORES EM CONTRAPLACADO CARVALHO	ACT	83,38		83,38
6191	1998/10/16	011	29198	103	01	99	EXPOSITORES EM CONTRAPLACADO CARVALHO	ACT	83,38		83,38
6192	1998/10/16	011	29199	103	01	99	EXPOSITORES EM CONTRAPLACADO CARVALHO	ACT	83,38		83,38
6193	1998/10/16	011	29200	103	01	99	EXPOSITORES EM CONTRAPLACADO CARVALHO	ACT	83,38		83,38
6194	1998/10/16	011	29201	103	01	99	EXPOSITORES EM CONTRAPLACADO CARVALHO	ACT	83,38		83,38
6195	1998/10/16	011	29202	103	01	99	EXPOSITORES EM CONTRAPLACADO CARVALHO	ACT	83,38		83,38
6197	1998/10/16	011	29203	103	01	99	EXPOSITORES M CONTRAPLACADO CARVALHO	ACT	83,38		83,38
6204	1998/10/16	011	29210	103	01	99	EXPOSITORES CONTRAPLACADO CARVALHO	ACT	83,38		83,38
6205	1998/10/16	011	29211	103	01	99	EXPOSITORES CONTRAPLACADO CARVALHO	ACT	83,38		83,38
6206	1998/10/16	011	29212	103	01	99	EXPOSITORES CONTRAPLACADO CARVALHO	ACT	83,38		83,38
6207	1998/10/16	011	29213	103	01	99	EXPOSITORES CONTRAPLACADO CARVALHO	ACT	83,38		83,38
6208	1998/10/16	011	29214	103	01	99	EXPOSITORES CONTRAPLACADO CARVALHO	ACT	83,38		83,38
6209	1998/10/16	011	29215	103	01	99	EXPOSITORES CONTRAPLACADO CARVALHO	ACT	83,38		83,38
6211	1998/10/16	011	29216	103	01	99	EXPOSITORES EM CONTRAPLACADO CARVALHO	ACT	83,38		83,38
6215	1998/10/16	011	29220	103	01	99	EXPOSITORES EM CONTRAPLACADO CARVALHO	ACT	83,38		83,38
6216	1998/10/16	011	29221	103	01	99	EXPOSITORES EM CONTRAPLACADO CARVALHO	ACT	83,38		83,38
6217	1998/10/16	011	29222	103	01	99	EXPOSITORES EM CONTRAPLACADO CARVALHO	ACT	83,38		83,38
6218	1998/10/16	011	29223	103	01	99	EXPOSITORES EM CONTRAPLACADO CARVALHO	ACT	83,38		83,38
6219	1998/10/16	011	29224	103	01	99	EXPOSITORES EM CONTRAPLACADO CARVALHO	ACT	83,38		83,38
6220	1998/10/16	011	29225	103	01	99	EXPOSITORES EM CONTRAPLACADO CARVALHO	ACT	83,38		83,38
6224	1998/10/16	011	29228	103	01	99	EXPOSITOR CONTRAPLACADO CARVALHO	ACT	83,38		83,38
6230	1998/10/16	011	29234	103	01	99	EXPOSITOR CONTRAPLACADO CARVALHO	ACT	83,38		83,38
6231	1998/10/16	011	29235	103	01	99	EXPOSITOR CONTRAPLACADO CARVALHO	ACT	83,38		83,38
6232	1998/10/16	011	29236	103	01	99	EXPOSITOR CONTRAPLACADO CARVALHO	ACT	83,38		83,38
6241	1998/11/29	011	29244	103	01	99	SUPORTES EM VIDRO COM PERNAS METÁLICAS	ACT	144,22		144,22
6254	1998/11/29	011	29257	103	01	99	SUPORTES EM VIDRO COM PERNAS METÁLICAS	ACT	144,22		144,22
6255	1998/11/29	011	29258	103	01	99	SUPORTES EM VIDRO COM PERNAS METÁLICAS	ACT	144,22		144,22
6256	1998/11/29	011	29259	103	01	99	SUPORTES EM VIDRO COM PERNAS METÁLICAS	ACT	144,22		144,22
6257	1998/11/29	011	29260	103	01	99	SUPORTES EM VIDRO COM PERNAS METÁLICAS	ACT	144,22		144,22
6258	1998/11/29	011	29261	103	01	99	SUPORTES EM VIDRO COM PERNAS METÁLICAS	ACT	144,22		144,22
6259	1998/11/29	011	29262	103	01	99	SUPORTES EM VIDRO COM PERNAS METÁLICAS	ACT	144,22		144,22
6260	1998/11/29	011	29263	103	01	99	SUPORTES EM VIDRO COM PERNAS METÁLICAS	ACT	144,22		144,22
6300	1999/06/08	011	29300	103	01	17	BENGALEIRO	ACT	11,47		11,47
6310	1999/06/30	011	29310	103	02	08	FURADOR ESSELTE	ACT	5,78		5,78
6311	1999/06/30	011	29311	103	02	01	AGRAFADOR ESSELTE	ACT	7,59		7,59
6322	1999/02/02	011	29322	103	01	01	ARMÁRIO C/ 3 PRATELEIRAS	ACT	150,22		150,22
Total Geral ou a Transportar .....									176.718.329,01	24.016.946,70	200.735.275,71

## FICHA PATRIMONIAL : 6 EQUIPAMENTO ADMINISTRATIVO

Identificação dos bens							Tipo De Sit.	Valor Patrimonial	Alterações Patrimoniais	Valor Atual	
Numero Ordem	Data de Aquisição	Tipo	Nr.Inv.	Cl.	Tipo	Bem					Descrição
6349	1999/02/02	011	29349	103	01	12	SECRETÁRIA C/ BLOCO	ACT	129,73		129,73
6356	1999/02/02	011	29355	103	01	05	CADEIRA EM MAPA PRETA	ACT	29,05		29,05
6380	1999/02/04	011	29377	103	02	99	TESOURA	ACT	6,39		6,39
6510	2000/01/25	011	29503	103	01	01	ARMÁRIO FECHADO 160x95	ACT	119,64		119,64
7155	1998/01/20		7155	103	02	01	AGRAFADOR	ACT	10,97		10,97
7156	1998/01/20		7156	103	02	01	AGRAFADOR	ACT	19,95		19,95
7159	2000/06/30	01	7159	103	02	08	FURADOR	ACT	8,98		8,98
7367	2001/02/01	011	30360	103	02	01	AGRAFADOR	ACT	11,22		11,22
7436	2001/02/01	011	30429	103	02	01	AGRAFADOR	ACT	11,22		11,22
7437	2001/02/01	011	30430	103	02	08	FURADOR	ACT	5,74		5,74
7694	2001/05/15	011	30687	103	02	08	FURADOR COM 4 FUROS	ACT	19,70		19,70
7695	2001/05/15	011	30688	103	02	08	FURADOR COM 2 FUROS	ACT	4,89		4,89
7697	2001/05/15	011	30690	103	02	01	AGRAFADOR	ACT	6,48		6,48
7833	1998/02/20	01	7833	103	02	08	FURADOR	ACT	19,30		19,30
7836	1998/02/20	01	7836	103	02	01	AGRAFADOR	ACT	7,18		7,18
8981	2001/06/20	011	31974	103	02	01	AGRAFADOR	ACT	5,49		5,49
8983	2001/06/20	011	31976	103	02	08	FURADOR	ACT	5,34		5,34
9054	2001/04/18	011	32047	103	02	01	AGRAFADOR	ACT	1,75		1,75
9055	2001/04/18	011	32048	103	02	01	AGRAFADOR	ACT	1,75		1,75
9056	2001/04/18	011	32049	103	02	01	AGRAFADOR	ACT	1,75		1,75
9057	2001/04/18	011	32050	103	02	01	AGRAFADOR	ACT	1,75		1,75
9058	2001/04/18	011	32051	103	02	01	AGRAFADOR	ACT	1,75		1,75
9059	2001/04/18	011	32052	103	02	08	FURADOR	ACT	2,20		2,20
9060	2001/04/18	011	32053	103	02	08	FURADOR	ACT	2,20		2,20
9061	2001/04/18	011	32054	103	02	08	FURADOR	ACT	2,20		2,20
9062	2001/04/18	011	32055	103	02	08	FURADOR	ACT	2,20		2,20
9063	2001/04/18	011	32056	103	02	08	FURADOR	ACT	2,20		2,20
9594	2001/06/20	011	32587	103	02	01	AGRAFADOR GRANDE	ACT	4,34		4,34
9595	2001/06/20	011	32588	103	02	08	FURADOR	ACT	3,79		3,79
9597	2001/06/20	011	32590	103	02	08	FURADOR	ACT	3,79		3,79
9828	2001/05/22	011	32821	103	02	08	FURADOR	ACT	2,44		2,44
9829	2001/05/22	011	32822	103	02	01	AGRAFADOR	ACT	6,48		6,48
9850	2001/07/17	011	32843	103	02	99	TESOURA GRANDE	ACT	5,24		5,24
9851	2001/07/17	011	32844	103	02	99	TESOURA GRANDE	ACT	5,24		5,24
9866	2000/04/28	011	32859	103	01	12	SECRETÁRIA 180X80 C/ TAMPO EM PINHO	ACT	217,10		217,10
9869	2000/04/28	011	32862	103	01	12	SECRETÁRIA 180X80 C/ TAMPO EM PINHO	ACT	217,10		217,10
9870	2000/04/28	011	32863	103	01	12	SECRETÁRIA 180X80 C/ TAMPO EM PINHO	ACT	217,10		217,10
9871	2000/04/28	011	32864	103	01	12	SECRETÁRIA 180X80 C/ TAMPO EM PINHO	ACT	217,10		217,10
9872	2000/04/28	011	32865	103	01	12	SECRETÁRIA 180X80 C/ TAMPO EM PINHO	ACT	217,10		217,10
9873	2000/04/28	011	32866	103	01	12	SECRETÁRIA 180X80 C/ TAMPO EM PINHO	ACT	217,10		217,10
9874	2000/04/28	011	32867	103	01	12	SECRETÁRIA 180X80 C/ TAMPO EM PINHO	ACT	217,10		217,10
9875	2000/04/28	011	32868	103	01	12	SECRETÁRIA 180X80 C/ TAMPO EM PINHO	ACT	217,10		217,10
9880	2000/04/28	011	32873	103	01	04	BLOCO DE GAVETAS 57X55	ACT	157,87		157,87
9881	2000/04/28	011	32874	103	01	04	BLOCO DE GAVETAS 57X55	ACT	157,87		157,87
9882	2000/04/28	011	32875	103	01	04	BLOCO DE GAVETAS 57X55	ACT	157,87		157,87
9883	2000/04/28	011	32876	103	01	04	BLOCO DE GAVETAS 57X55	ACT	157,87		157,87
9884	2000/04/28	011	32877	103	01	04	BLOCO DE GAVETAS 57X55	ACT	157,87		157,87
9885	2000/04/28	011	32878	103	01	04	BLOCO DE GAVETAS 57X55	ACT	157,87		157,87
9886	2000/04/28	011	32879	103	01	04	BLOCO DE GAVETAS 57X55	ACT	157,87		157,87
Total Geral ou a Transportar .....									176.721.643,24	24.016.946,70	200.738.589,94

## FICHA PATRIMONIAL : 6 EQUIPAMENTO ADMINISTRATIVO

Identificação dos bens							Tipo De Sit.	Valor Patrimonial	Alterações Patrimoniais	Valor Atual
Numero Ordem	Data de Aquisição	Tipo	Nr.Inv.	Cl.	Tipo	Bem				
9887	2000/04/28	011	32880	103	01	05	CADEIRA S/BRAÇO	ACT	179,75	179,75
9888	2000/04/28	011	32881	103	01	05	CADEIRA S/BRAÇO	ACT	179,75	179,75
9889	2000/04/28	011	32882	103	01	05	CADEIRA S/BRAÇO	ACT	179,75	179,75
9890	2000/04/28	011	32883	103	01	05	CADEIRA S/BRAÇO	ACT	179,75	179,75
9891	2000/04/28	011	32884	103	01	05	CADEIRA S/BRAÇO	ACT	179,75	179,75
9892	2000/04/28	011	32885	103	01	05	CADEIRA C/BRAÇOS	ACT	210,39	210,39
9893	2000/04/28	011	32886	103	01	05	CADEIRA C/BRAÇOS	ACT	210,39	210,39
9894	2000/05/01	011	32887	103	01	05	CADEIRA S/BRAÇO	ACT	179,75	179,75
9897	2000/05/01	011	32890	103	01	04	BLOCO DE GAVETAS 57X55	ACT	157,87	157,87
9898	2000/05/01	011	32891	103	01	04	BLOCO DE GAVETAS 57X55	ACT	157,87	157,87
9899	2000/05/01	011	32892	103	01	12	SECRETÁRIA 180X80	ACT	217,10	217,10
9900	2000/05/01	011	32893	103	01	12	SECRETÁRIA 160X80	ACT	204,26	204,26
9901	2000/05/01	011	32894	103	01	12	SECRETÁRIA 160X80	ACT	204,26	204,26
9902	2000/05/01	011	32895	103	01	10	MESA DE REUNIÕES REDONDA 120	ACT	228,77	228,77
9903	2000/05/01	011	32896	103	01	01	ARMÁRIO PORTAS BATENTES 180X20	ACT	393,64	393,64
9904	2000/05/01	011	32897	103	01	01	ARMÁRIO PORTAS BATENTES 180X20	ACT	393,64	393,64
9905	2000/05/01	011	32898	103	01	01	ARMÁRIO PORTAS BATENTES 180X20	ACT	393,64	393,64
9906	2000/05/01	011	32899	103	01	99	PRATELEIRA S/RASGO 1000	ACT	12,55	12,55
9907	2000/05/01	011	32900	103	01	99	PRATELEIRA S/RASGO 1000	ACT	12,55	12,55
9908	2000/05/01	011	32901	103	01	99	PRATELEIRA S/RASGO 1000	ACT	12,55	12,55
9909	2000/05/01	011	32902	103	01	99	PRATELEIRA S/RASGO 1000	ACT	12,55	12,55
9910	2000/05/01	011	32903	103	01	99	PRATELEIRA S/RASGO 1000	ACT	12,55	12,55
9911	2000/05/01	011	32904	103	01	99	PRATELEIRA S/RASGO 1000	ACT	12,55	12,55
9912	2000/05/01	011	32905	103	01	99	PRATELEIRA S/RASGO 1000	ACT	12,55	12,55
9913	2000/05/01	011	32906	103	01	99	PRATELEIRA S/RASGO 1000	ACT	12,55	12,55
9914	2000/05/01	011	32907	103	01	99	PRATELEIRA S/RASGO 1000	ACT	12,55	12,55
9915	2000/05/01	011	32908	103	01	99	PRATELEIRA S/RASGO 1000	ACT	12,55	12,55
9916	2000/05/01	011	32909	103	01	99	PRATELEIRA S/RASGO 1000	ACT	12,55	12,55
9917	2000/05/01	011	32910	103	01	99	PRATELEIRA S/RASGO 1000	ACT	12,55	12,55
9919	2001/03/05	011	32912	103	02	99	TESOURA EM INOX	ACT	4,86	4,86
9920	2001/03/05	011	32913	103	02	04	CALCULADORA CASIO	ACT	17,71	17,71
9922	2000/06/14	011	32915	103	02	08	FURADOR C/ESCANT.EURO 3MM	ACT	5,78	5,78
9923	2000/06/14	011	32916	103	02	08	FURADOR C/ESCANT.EURO 3MM	ACT	5,78	5,78
9928	2000/07/10	011	32921	103	01	01	ARMÁRIO 1200X420X1500, PORTA PERSIANA	ACT	391,01	391,01
9929	2001/02/08	01	32922	103	01	12	SECRETÁRIA C/ 1.20 X 60 C/ BLO FIXO C/ 2 GAVETAS	ACT	158,12	158,12
9949	1993/04/19	01	32942	103	02	01	AGRAFADOR VERMELHO	ACT	12,12	12,12
9953	1998/02/25	01	32946	103	01	17	BENGALEIRO COR PRETA RSTROT. FERRO	ACT	50,07	50,07
9957	1997/08/21	01	32950	103	01	05	CADEIRA C/BRAÇOS C/RODAS-ALMOF.CINZA	ACT	115,90	115,90
9958	1997/08/21	01	32951	103	01	05	CADEIRA C/BRAÇOS C/RODAS-ALMOF.CINZA	ACT	115,90	115,90
10040	2001/05/30	01	33033	103	02	04	CALCULADORA CÁSTIO	ACT	17,71	17,71
10043	1993/06/15	01	33036	103	02	01	AGRAFADOR	ACT	5,94	5,94
10050	1993/08/21	01	33043	103	01	06	COFRE C/ TRÊS SEGREDOS	ACT	113,73	113,73
10051	1993/06/15	01	33044	103	02	08	FURADOR	ACT	5,14	5,14
10181	2000/07/04	011	33174	103	01	11	23,60 M2 DE CORTIÇA FLEX CORK C/APLICAÇÃO PARA PLACARDS	ACT	508,77	508,77
10221	1996/06/03	011	33214	103	01	01	ARMÁRIO DE ARQUIVO S/PORTAS METÁLICO C/3 PRATELEIRAS	ACT	133,76	133,76
10228	1997/02/21	011	33221	103	01	14	SUPORE DE GUARDA-CHUVAS DE PLÁSTICO VERDE E BRANCO	ACT	11,47	11,47
10234	1996/06/03	011	33227	103	01	05	CADEIRA DE NAPA PRETA GIRATÓRIA C/ BRAÇOS E RODAS MOD.JULCAR	ACT	142,60	142,60
Total Geral ou a Transportar .....								176.727.460,54	24.016.946,70	200.744.407,24

## FICHA PATRIMONIAL : 6 EQUIPAMENTO ADMINISTRATIVO

Identificação dos bens							Tipo De Sit.	Valor Patrimonial	Alterações Patrimoniais	Valor Atual	
Numero Ordem	Data de Aquisição	Tipo	Nr.Inv.	Cl.	Tipo	Ben					Descrição
10235	1996/06/03	011	33228	103	01	05	CADEIRA DE NAPA PRETA GIRATÓRIA C/ BRAÇOS E RODAS MOD. JULCAR	ACT	142,60		142,60
10237	1996/06/03	011	33230	103	01	12	SECRETÁRIA METÁLICA C/TAMPO DE MADEIRA E 3 GAVETAS	ACT	260,31		260,31
10274	2000/02/23	01	33267	103	01	17	BENGALEIRO	ACT	145,90		145,90
10276	1999/07/12	01	33269	103	02	04	MAQUINA CALCULADORA	ACT	87,48		87,48
10409	1999/07/12	01	33402	103	02	04	MAQUINA CALCULADORA	ACT	87,48		87,48
10410	1997/04/22	011	33403	103	02	09	MÁQUINA REGISTRADORA CASIO 1300 C/ 108 DEP.	ACT	846,21		846,21
10417	2000/07/10	01	33410	103	01	01	ARMARIO PERS. REF.3154.14.714.	ACT	303,47		303,47
10421	2000/07/10	01	33414	103	01	01	ARMARIO PERS. REF.3154.14.714.	ACT	303,47		303,47
10422	2000/11/03	01	33415	103	01	05	CADEIRA RODADA REVESTIDA A TECIDO	ACT	64,34		64,34
10424	2000/11/03	01	33417	103	01	05	CADEIRA RODADA REVESTIDA A TECIDO	ACT	64,34		64,34
10428	1996/06/03	011	33421	103	01	01	ARMÁRIO ESTANTE C/1000X450X1700 C/ 3 PRATELEIRAS	ACT	133,76		133,76
10509	2000/06/14	011	33502	103	02	99	ARQUIVADOR P/ 40 DISK. 90825	ACT	3,15		3,15
10510	2000/06/14	011	33503	103	02	99	ARQUIVADOR P/ 40 DISK. 90825	ACT	3,15		3,15
10511	2000/06/14	011	33504	103	02	99	ARQUIVADOR P/ 40 DISK. 90825	ACT	3,15		3,15
10512	2000/06/14	011	33505	103	02	99	ARQUIVADOR P/ 40 DISK. 90825	ACT	3,15		3,15
10513	2000/06/14	011	33506	103	02	99	ARQUIVADOR INTRINCA C/ 4 GAVETAS STAND.CINZA	ACT	34,15		34,15
10516	2000/06/14	011	33509	103	02	99	TORRE P/ CD-ROM LEMCO MCA94507	ACT	11,91		11,91
10522	2000/07/26	011	33515	103	02	99	ARQUIVADOR QUADRA 4 GAVETAS FECH.CINZA	ACT	20,10		20,10
10523	2000/07/26	011	33516	103	02	99	ARQUIVADOR QUADRA 4 GAVETAS FECH.AZUL	ACT	20,10		20,10
10524	2001/05/16	011	33517	103	02	99	ARQUIVADOR QUINT-SET SIGMA C/ 5 GAVETAS PRETO	ACT	21,69		21,69
10525	2001/07/24	011	33518	103	02	99	ARQUIVADOR QUINT-SET SIGMA C/ 5 GAVETAS CINZA	ACT	24,10		24,10
10642	1999/08/11	01	33635	103	02	99	ARQUIVADOR C/ 4 GAVETAS FECH. CINZ.	ACT	20,72		20,72
10654	2001/03/05	01	33647	103	02	04	MAQUINA CALCULAR CASIO	ACT	117,37		117,37
10729	1900/01/01	01	33722	103	02	99	CESTO P/ PAPEIS	ACT	2,82		2,82
10824	1998/02/16	01	10824	103	03	01	FOTOCOPIADOR	ACT	2.594,66		2.594,66
11099	2001/01/30	01	34092	103	01	12	MESA RECTANGULAR CINZA (1800x800)	ACT	206,59		206,59
11100	2001/01/30	01	34093	103	01	04	BLOCO ROD. 570/550	ACT	143,28		143,28
11232	1994/02/01	01	34225	103	02	04	MAQUINA DE CALCULAR CITIZEN CX	ACT	87,29		87,29
11346	1996/06/03	011	34339	103	01	10	MESA DE REUNIÃO C/2400X1200 - INC./FAIA	ACT	259,29		259,29
11347	1996/06/03	011	34340	103	01	01	ARMÁRIO EST. C/1000X450X1700 C/ 3 PRATELEIRAS	ACT	133,76		133,76
11348	1996/06/03	011	34341	103	01	12	SECRETÁRIA C/1600X800X750 - INC./FAIA C/BLOCO DE 3 GAVETAS 46	ACT	260,31		260,31
11349	2000/11/25	011	34342	103	01	01	ARMÁRIO METÁLICO C/1600X950	ACT	123,14		123,14
11350	2000/11/25	011	34343	103	01	01	ARMÁRIO METÁLICO C/1600X950	ACT	123,14		123,14
11351	2000/11/25	011	34344	103	01	01	ARMÁRIO METÁLICO C/1600X950	ACT	123,14		123,14
11352	2000/11/25	011	34345	103	01	01	ARMÁRIO METÁLICO C/1600X950	ACT	123,14		123,14
11354	2001/06/19	011	34347	103	01	10	MESA REDONDA ESTRUTURA EM TUBO BEGE	ACT	50,19		50,19
11355	2001/06/19	011	34348	103	01	05	CADEIRA FIXA ESTOFADA A TECIDO CINZA	ACT	22,47		22,47
11356	2001/06/19	011	34349	103	01	05	CADEIRA FIXA ESTOFADA A TECIDO CINZA	ACT	22,47		22,47
11357	2001/06/19	011	34350	103	01	05	CADEIRA FIXA ESTOFADA A TECIDO CINZA	ACT	22,47		22,47
11358	2001/06/19	011	34351	103	01	05	CADEIRA FIXA ESTOFADA A TECIDO CINZA	ACT	22,47		22,47
11362	2001/08/27	011	34355	103	01	99	QUADRO BRANCO EM PORCELANA C/150X100	ACT	150,22		150,22
11363	2001/08/27	011	34356	103	01	99	CAVALETE PARA SUSTENTAR QUADRO	ACT	124,42		124,42
12179	2001/08/20	01	35172	103	02	08	FURADOR	ACT	8,23		8,23
12180	2001/08/20	01	35173	103	02	99	TESOURA INOX	ACT	5,24		5,24
12181	2001/08/20	01	35174	103	02	99	FITA MÉTRICA	ACT	6,48		6,48
12232	2000/03/10	01	35225	103	01	12	SECRETÁRIA METÁLICA C/ 2 GAVETAS	ACT	124,70		124,70
12233	2000/03/10	01	35226	103	01	12	SECRETÁRIA METÁLICA C/ 2 GAVETAS	ACT	124,70		124,70
Total Geral ou a Transportar .....									176.735.047,26	24.016.946,70	200.751.993,96



## FICHA PATRIMONIAL : 6 EQUIPAMENTO ADMINISTRATIVO

Identificação dos bens							Tipo De Sit.	Valor Patrimonial	Alterações Patrimoniais	Valor Atual	
Numero Ordem	Data de Aquisição	Tipo	Nr.Inv.	Cl.	Tipo	Bem					Descrição
12236	2000/01/25	01	35229	103	01	01	ARMÁRIO METÁLICO	ACT	119,64		119,64
12291	1999/06/30	01	35284	103	02	01	AGRAFADOR ESSELETE	ACT	6,48		6,48
12292	1999/06/30	01	35285	103	02	01	AGRAFADOR ESSELETE	ACT	6,48		6,48
12293	1999/06/30	01	35286	103	02	01	AGRAFADOR ESSELETE	ACT	6,48		6,48
12294	1999/06/30	01	35287	103	02	01	AGRAFADOR ESSELETE 122	ACT	6,73		6,73
12295	1999/10/06	01	35288	103	02	01	AGRAFADOR ESSELETE 121	ACT	6,48		6,48
12296	1999/10/06	01	35289	103	02	01	AGRAFADOR ESSELETE 121	ACT	6,48		6,48
12298	1999/10/06	01	35291	103	02	08	FURADOR	ACT	9,63		9,63
12299	1999/09/29	01	35292	103	02	99	ARQUIVADOR ABERTO	ACT	18,01		18,01
12300	1999/09/29	01	35293	103	02	99	ARQUIVADOR ABERTO	ACT	18,01		18,01
12320	2001/10/18	01	35313	103	01	99	MESA DE APOIO A FOTOCOPIADORA	ACT	116,72		116,72
12333	2001/12/03	01	35326	103	01	05	CADEIRA RODADA EM TECIDO CINZA	ACT	64,20		64,20
12350	2001/11/06	01	35343	103	01	01	ARMARIO METÁLICO CINZA	ACT	123,14		123,14
12351	2001/11/06	01	35344	103	01	12	SECRETÁRIA DE PROFESSOR	ACT	123,14		123,14
12472	2015/04/17	01	82043	103	02	01	AGRAFADOR *RAPID*№2	ACT	25,44		25,44
15167	1999/12/20	01	15167	103	01	13	SOFÁ FORRADO EM TECIDO	ACT	122,56		122,56
15168	1999/12/20	01	15168	103	01	13	SOFÁ FORRADO EM TECIDO	ACT	122,56		122,56
15169	1999/12/20	01	15169	103	01	13	SOFÁ FORRADO EM TECIDO	ACT	122,56		122,56
15170	1999/12/20	01	15170	103	01	13	SOFÁ FORRADO EM TECIDO	ACT	122,56		122,56
15171	1999/12/20	01	15171	103	01	13	SOFÁ FORRADO EM TECIDO	ACT	122,56		122,56
15310	1997/01/31	01	15310	103	02	01	AGRAFADOR	ACT	6,09		6,09
15311	1997/01/31	01	15311	103	02	08	FURADOR	ACT	7,91		7,91
15421	1998/06/02	01	15421	103	02	09	MÁQUINA REGISTRADORA 552629	ACT	58,19		58,19
16132	1996/12/17	01	16132	103	02	01	AGRAFADOR - CINZA	ACT	8,73		8,73
16133	1996/12/17	01	16133	103	02	08	FURADOR - AZUL	ACT	7,91		7,91
16134	1996/12/19	01	16134	103	02	99	EXTENSÃO TRIPLA	ACT	4,99		4,99
16211	1997/11/18	01	16211	103	02	08	FURADOR - AZUL	ACT	4,96		4,96
16213	1997/11/18	01	16213	103	02	01	AGRAFADOR	ACT	8,31		8,31
16214	1997/10/24	01	16214	103	02	99	EXTENSÃO TRIPLA	ACT	6,24		6,24
17008	1999/01/07	01	17008	103	02	01	AGRAFADOR	ACT	14,96		14,96
17009	1999/01/07	01	17009	103	02	01	AGRAFADOR	ACT	14,96		14,96
17010	2000/06/30	01	17010	103	02	08	FURADOR	ACT	14,96		14,96
17011	2000/09/07	01	17011	103	02	08	FURADOR	ACT	14,96		14,96
17341	1999/11/27	01	17341	103	02	01	AGRAFADOR	ACT	5,39		5,39
17342	1999/11/27	01	17342	103	02	08	FURADOR	ACT	6,51		6,51
18309	2000/05/03	011	18309	103	01	05	CADEIRA DE SECRETÁRIA EM TECIDO	ACT	185,00		185,00
18370	1998/12/31	011	18370	103	02	01	AGRAFADOR	ACT	8,28		8,28
18371	1998/12/31	011	18371	103	02	08	FURADOR	ACT	4,39		4,39
18574	1997/11/18	011	18574	103	02	01	AGRAFADOR	ACT	8,31		8,31
18575	1997/11/18	011	18575	103	02	08	FURADOR	ACT	4,96		4,96
18815	1996/12/17	011	18815	103	02	08	FURADOR - VERMELHO	ACT	7,91		7,91
18816	1996/12/17	011	18816	103	02	01	AGRAFADOR - PRETO	ACT	8,73		8,73
19025	1993/12/31	011	19025	103	02	08	FURADOR METAL	ACT	11,12		11,12
19028	1993/12/31	011	19028	103	02	01	AGRAFADOR EM METAL	ACT	13,97		13,97
19764	1997/11/18	011	19764	103	02	04	MÁQUINA DE CALCULAR	ACT	17,43		17,43
19851	1997/11/18	011	19851	103	02	08	FURADOR	ACT	2,74		2,74
19852	1997/11/18	011	19852	103	02	01	AGRAFADOR	ACT	13,17		13,17
20169	1996/12/17	011	20169	103	02	08	FURADOR	ACT	7,91		7,91
21019	2000/02/11	011	21019	103	02	01	AGRAFADOR	ACT	7,23		7,23
Total Geral ou a Transportar .....									176.736.803,34	24.016.946,70	200.753.750,04

## FICHA PATRIMONIAL : 6 EQUIPAMENTO ADMINISTRATIVO

Identificação dos bens							Tipo De Sit.	Valor Patrimonial	Alterações Patrimoniais	Valor Atual	
Numero Ordem	Data de Aquisição	Tipo	Nr.Inv.	Cl.	Tipo	Ben					Descrição
21020	2000/02/11	011	21020	103	02	08	FURADOR	ACT	7,23		7,23
21481	1993/05/12	011	21481	103	01	12	SECRETÁRIA C/ APOIO TAMPA DE FORMICA/PÉS DE METAL CINZENTO	ACT	670,89		670,89
21482	1993/06/30	011	21482	103	01	10	MESA TAMPA DE FORMICA/PÉS DE METAL	ACT	502,98		502,98
21483	1993/06/30	011	21483	103	01	10	MESA TAMPA DE FORMICA/PÉS DE METAL	ACT	502,98		502,98
21484	1993/06/30	011	21484	103	01	08	ESTANTE DUPLA METAL BRANCO COM 5 PRATELEIRAS	ACT	409,34		409,34
21485	1993/06/30	011	21485	103	01	08	ESTANTE DUPLA METAL BRANCO COM 5 PRATELEIRAS	ACT	409,34		409,34
21486	1999/06/08	011	21486	103	01	12	SECRETÁRIA COM TAMPO POST-FORMING FAIA	ACT	189,08		189,08
21490	1999/07/08	011	21490	103	01	05	CADEIRA DE SECRETÁRIA C/RODÍZIOS	ACT	87,54		87,54
21491	1999/07/08	011	21491	103	01	05	CADEIRA DE SECRETÁRIA C/RODÍZIOS	ACT	87,54		87,54
21499	1993/06/30	011	21499	103	01	99	VITRINE EM FORMICA, CASTANHA CLARA C/ 2 PERNAS EM METAL CINZENTO E COBERT. EM VIDRO	ACT	274,09		274,09
21500	1993/06/30	011	21500	103	01	99	VITRINE EM FORMICA, CASTANHA CLARA C/ 2 PERNAS EM METAL CINZENTO E COBERT. EM VIDRO	ACT	274,09		274,09
21502	1993/06/30	011	21502	103	01	99	BALDE P/ LIXO EM METAL, COR CINZENTA	ACT	7,41		7,41
21503	1993/06/30	011	21503	103	01	99	BALDE P/ LIXO EM METAL, COR CINZENTA	ACT	7,41		7,41
21507	1999/02/15	011	21507	103	02	08	FURADOR AZUL	ACT	5,99		5,99
21619	1999/05/15	011	21619	103	02	99	TESOURA	ACT	3,89		3,89
21620	1994/12/27	011	21620	103	02	99	TESOURA	ACT	4,41		4,41
21621	1993/06/30	011	21621	103	01	13	SOFÁ EM TECIDO VERDE	ACT	332,72		332,72
21622	1993/06/30	011	21622	103	01	13	SOFÁ EM TECIDO VERDE	ACT	332,72		332,72
21623	1993/06/30	011	21623	103	01	13	SOFÁ EM TECIDO VERDE	ACT	332,72		332,72
21624	1993/06/30	011	21624	103	01	13	SOFÁ EM TECIDO VERDE	ACT	332,72		332,72
21625	1993/06/30	011	21625	103	01	13	SOFÁ EM TECIDO VERDE	ACT	332,72		332,72
21626	1993/06/30	011	21626	103	01	13	SOFÁ EM TECIDO VERDE	ACT	332,72		332,72
21642	1996/12/11	011	21642	103	01	99	PAPELEIRA EM METAL C/3 GAVETAS	ACT	20,80		20,80
21643	1999/02/11	011	21643	103	01	06	COFRE AMARELO	ACT	19,45		19,45
21644	1993/06/30	011	21644	103	01	10	MESA QUADRADA EM FORMICA, CINZENTA C/4 PERNAS QUADRADAS EM METAL CINZENTO	ACT	93,26		93,26
21645	1993/06/30	011	21645	103	01	10	MESA EM FORMICA, CINZENTA CLARA COM 4 PERNAS QUADRADAS EM METAL CINZENTO	ACT	150,44		150,44
21646	1993/03/30	011	21646	103	01	99	PAPELEIRA EM METAL C/3 GAVETAS	ACT	17,43		17,43
21655	1993/05/12	011	21655	103	01	10	MESA CIRCULAR COM TAMPO EM FAIA	ACT	200,08		200,08
21656	1993/05/12	011	21656	103	01	05	CADEIRA EM NAPA PRETA	ACT	47,31		47,31
21657	1993/05/12	011	21657	103	01	05	CADEIRA EM NAPA PRETA	ACT	47,31		47,31
21658	1993/05/12	011	21658	103	01	05	CADEIRA EM NAPA PRETA	ACT	47,31		47,31
21659	1993/05/12	011	21659	103	01	05	CADEIRA EM NAPA PRETA	ACT	47,31		47,31
21660	1993/05/12	011	21660	103	01	05	CADEIRA EM NAPA PRETA	ACT	47,31		47,31
21661	1993/05/12	011	21661	103	01	05	CADEIRA EM NAPA PRETA	ACT	47,31		47,31
21669	1993/05/12	011	21669	103	01	99	CESTO P/PAPEIS	ACT	7,41		7,41
21670	1993/05/12	011	21670	103	01	99	CESTO P/PAPEIS	ACT	7,41		7,41
21672	1993/05/12	011	21672	103	01	12	SECRETÁRIA COM TAMPO EM FAIA	ACT	670,89		670,89
21673	1993/05/12	011	21673	103	01	10	MESA DE APOIO C/3 BLOCOS RODADOS	ACT	157,96		157,96
21674	1993/06/30	011	21674	103	01	17	BENGALEIRO PRETO	ACT	194,54		194,54
21675	1993/06/30	011	21675	103	01	10	MESA PARA COMPUTADOR C/TAMPO EM FAIA	ACT	213,68		213,68
21676	1993/05/12	011	21676	103	01	99	ARMÁRIO VESTIÁRIO SIMPLES	ACT	81,01		81,01
21677	1993/05/12	011	21677	103	01	01	ARMÁRIO COM PORTAS EM VIDRO	ACT	166,06		166,06
21678	1993/06/30	011	21678	103	01	99	CESTO DE PAPEIS METÁLICO	ACT	7,41		7,41
21679	1993/06/30	011	21679	103	01	99	CESTO DE PAPEIS METÁLICO	ACT	7,41		7,41
Total Geral ou a Transportar .....									176.744.542,97	24.016.946,70	200.761.489,67

## MAPA DE INVENTÁRIO

Data : 2021/05/03

Ano : 2020

Pagina: 98

1

## FICHA PATRIMONIAL : 6 EQUIPAMENTO ADMINISTRATIVO

Identificação dos bens							Tipo De Sit.	Valor Patrimonial	Alterações Patrimoniais	Valor Atual	
Numero Ordem	Data de Aquisição	Tipo	Nr.Inv.	Cl.	Tipo	Ben					Descrição
21681	1992/11/30	011	21681	103	02	08	FURADOR TAMANHO MÉDIO	ACT	8,08		8,08
21682	1999/06/08	011	21682	103	01	12	SECRETÁRIA C/TAMPO POST-FORMING FAIA	ACT	147,53		147,53
21683	1999/06/08	011	21683	103	01	12	SECRETÁRIA C/TAMPO POST-FORMING FAIA	ACT	147,53		147,53
21687	1999/07/08	011	21687	103	01	12	SECRETÁRIA C/TAMPO POST-FORMING FAIA	ACT	177,53		177,53
21688	1999/07/08	011	21688	103	01	10	MESA DE TRABALHO C/TAMPO POST-FORMING CINZA	ACT	176,22		176,22
21689	1999/07/08	011	21689	103	01	10	MESA DE TRABALHO C/TAMPO POST-FORMING CINZA	ACT	176,22		176,22
21694	1993/06/30	011	21694	103	01	08	ESTANTE DUPLA METAL BRANCO COM 5 PRATELEIRAS	ACT	409,34		409,34
21695	1993/06/30	011	21695	103	01	08	ESTANTE DUPLA METAL BRANCO COM 5 PRATELEIRAS	ACT	409,34		409,34
21696	1993/06/30	011	21696	103	01	08	ESTANTE DUPLA METAL BRANCO COM 5 PRATELEIRAS	ACT	409,34		409,34
21697	1993/06/30	011	21697	103	01	08	ESTANTE DUPLA METAL BRANCO COM 5 PRATELEIRAS	ACT	409,34		409,34
21698	1993/06/30	011	21698	103	01	08	ESTANTE DUPLA METAL BRANCO COM 5 PRATELEIRAS	ACT	409,34		409,34
21699	1993/06/30	011	21699	103	01	08	ESTANTE DUPLA METAL BRANCO COM 5 PRATELEIRAS	ACT	409,34		409,34
21700	1993/06/30	011	21700	103	01	08	ESTANTE DUPLA METAL BRANCO COM 5 PRATELEIRAS	ACT	409,34		409,34
21701	1993/06/30	011	21701	103	01	08	ESTANTE DUPLA METAL BRANCO COM 5 PRATELEIRAS	ACT	409,34		409,34
21712	1993/06/03	011	21712	103	01	04	BLOCO DE GAVETA	ACT	149,86		149,86
21713	1993/06/03	011	21713	103	01	04	BLOCO DE GAVETA	ACT	149,86		149,86
21714	1993/06/03	011	21714	103	01	04	BLOCO DE GAVETA	ACT	149,86		149,86
21715	1993/06/03	011	21715	103	01	04	BLOCO DE GAVETA	ACT	149,86		149,86
21718	1993/06/30	011	21718	103	01	05	CADEIRA PEQUENA	ACT	26,62		26,62
21719	1993/06/30	011	21719	103	01	05	CADEIRA PEQUENA	ACT	26,62		26,62
21720	1993/06/30	011	21720	103	01	05	CADEIRA PEQUENA	ACT	26,62		26,62
21721	1993/06/30	011	21721	103	01	05	CADEIRA PEQUENA	ACT	26,62		26,62
21722	1993/06/30	011	21722	103	01	05	CADEIRA PEQUENA	ACT	26,62		26,62
21723	1993/06/30	011	21723	103	01	05	CADEIRA PEQUENA	ACT	26,62		26,62
21724	1993/06/30	011	21724	103	01	05	CADEIRA PEQUENA	ACT	26,62		26,62
21725	1993/06/30	011	21725	103	01	05	CADEIRA PEQUENA	ACT	26,62		26,62
21726	1993/05/12	011	21726	103	01	05	CADEIRA GIRATÓRIA C/ BRAÇOS	ACT	257,34		257,34
21727	1993/05/12	011	21727	103	01	05	CADEIRA GIRATÓRIA C/ BRAÇOS	ACT	257,34		257,34
21728	1993/06/30	011	21728	103	01	12	SECRETÁRIA C/ APOIO	ACT	517,33		517,33
21748	1993/06/30	011	21748	103	01	99	CAIXOTE DO LIXO	ACT	7,41		7,41
21749	1993/06/30	011	21749	103	01	99	CAIXOTE DO LIXO	ACT	7,41		7,41
21750	1993/06/30	011	21750	103	01	99	CAIXOTE DO LIXO	ACT	7,41		7,41
21751	1993/06/30	011	21751	103	01	99	CAIXOTE DO LIXO	ACT	7,41		7,41
21752	1993/06/30	011	21752	103	01	99	CAIXA PARA ALBUNS C/ DIVISÕES	ACT	86,79		86,79
21753	1993/06/30	011	21753	103	01	99	CAIXA PARA ALBUNS C/ DIVISÕES	ACT	86,79		86,79
21754	1993/06/30	011	21754	103	01	99	CAIXA PARA ALBUNS C/ DIVISÕES	ACT	86,79		86,79
21755	1993/06/30	011	21755	103	01	99	CAIXA PARA ALBUNS C/ DIVISÕES	ACT	86,79		86,79
21756	1993/06/30	011	21756	103	01	99	CAIXA PARA ALBUNS C/ DIVISÕES	ACT	86,79		86,79
21757	1993/06/30	011	21757	103	01	10	MESA QUADRADA	ACT	164,68		164,68
21758	1993/06/30	011	21758	103	01	10	MESA QUADRADA	ACT	164,68		164,68
21759	1993/06/30	011	21759	103	01	10	MESA QUADRADA	ACT	164,68		164,68
21760	1993/06/30	011	21760	103	01	10	MESA QUADRADA	ACT	164,68		164,68
21761	1993/06/30	011	21761	103	01	10	MESA QUADRADA	ACT	164,68		164,68
21762	1993/06/30	011	21762	103	01	10	MESA QUADRADA	ACT	164,68		164,68
21763	1993/06/30	011	21763	103	01	10	MESA REDONDA	ACT	159,70		159,70
21764	1993/06/30	011	21764	103	01	10	MESA REDONDA	ACT	159,70		159,70
21765	1993/06/30	011	21765	103	01	10	MESA REDONDA	ACT	159,70		159,70
21766	1993/06/30	011	21766	103	01	08	ESTANTE DUPLA C/ 10 PRATELEIRAS	ACT	196,45		196,45
21767	1993/06/30	011	21767	103	01	08	ESTANTE DUPLA C/ 10 PRATELEIRAS	ACT	196,45		196,45
Total Geral ou a Transportar .....									176.752.818,88	24.016.946,70	200.769.765,58

## FICHA PATRIMONIAL : 6 EQUIPAMENTO ADMINISTRATIVO

Identificação dos bens							Tipo De Sit.	Valor Patrimonial	Alterações Patrimoniais	Valor Atual	
Numero Ordem	Data de Aquisição	Tipo	Nr.Inv.	Cl.	Tipo	Bem					Descrição
21768	1993/06/30	011	21768	103	01	08	ESTANTE DUPLA C/ 10 PRATELEIRAS	ACT	196,45		196,45
21769	1993/06/30	011	21769	103	01	08	ESTANTE DUPLA C/ 10 PRATELEIRAS	ACT	196,45		196,45
21770	1993/06/30	011	21770	103	01	08	ESTANTE DUPLA C/ 10 PRATELEIRAS	ACT	196,45		196,45
21771	1993/06/30	011	21771	103	01	08	ESTANTE DUPLA C/ 10 PRATELEIRAS	ACT	196,45		196,45
21772	1993/06/30	011	21772	103	01	08	ESTANTE DUPLA C/ 10 PRATELEIRAS	ACT	196,45		196,45
21773	1993/06/30	011	21773	103	01	08	ESTANTE DUPLA C/ 10 PRATELEIRAS	ACT	196,45		196,45
21774	1993/06/30	011	21774	103	01	08	ESTANTE DUPLA C/ 10 PRATELEIRAS	ACT	196,45		196,45
21775	1993/06/30	011	21775	103	01	08	ESTANTE DUPLA C/ 10 PRATELEIRAS	ACT	196,45		196,45
21776	1993/06/30	011	21776	103	01	08	ESTANTE SIMPLES C/5 PRATELEIRAS	ACT	74,22		74,22
21777	1993/06/30	011	21777	103	01	08	ESTANTE SIMPLES C/5 PRATELEIRAS	ACT	74,22		74,22
21778	1993/06/30	011	21778	103	01	08	ESTANTE SIMPLES C/5 PRATELEIRAS	ACT	74,22		74,22
21779	1993/06/30	011	21779	103	01	08	ESTANTE SIMPLES C/5 PRATELEIRAS	ACT	74,22		74,22
21780	1993/06/30	011	21780	103	01	08	ESTANTE SIMPLES C/5 PRATELEIRAS	ACT	74,22		74,22
21781	1993/06/30	011	21781	103	01	08	ESTANTE SIMPLES C/5 PRATELEIRAS	ACT	74,22		74,22
21782	1993/06/30	011	21782	103	01	08	ESTANTE SIMPLES C/5 PRATELEIRAS	ACT	74,22		74,22
21783	1993/06/30	011	21783	103	01	08	ESTANTE SIMPLES C/5 PRATELEIRAS	ACT	74,22		74,22
21784	1993/06/30	011	21784	103	01	08	ESTANTE SIMPLES C/5 PRATELEIRAS	ACT	74,22		74,22
21785	1993/06/30	011	21785	103	01	08	ESTANTE SIMPLES C/5 PRATELEIRAS	ACT	74,22		74,22
21786	1993/06/30	011	21786	103	01	08	ESTANTE SIMPLES C/5 PRATELEIRAS	ACT	74,22		74,22
21787	1993/06/30	011	21787	103	01	08	ESTANTE SIMPLES C/5 PRATELEIRAS	ACT	74,22		74,22
21788	1993/06/30	011	21788	103	01	08	ESTANTE SIMPLES C/5 PRATELEIRAS	ACT	74,22		74,22
21789	1993/06/30	011	21789	103	01	08	ESTANTE SIMPLES C/5 PRATELEIRAS	ACT	74,22		74,22
21790	1993/06/30	011	21790	103	01	08	ESTANTE SIMPLES C/5 PRATELEIRAS	ACT	74,22		74,22
21791	1993/06/30	011	21791	103	01	08	ESTANTE SIMPLES C/5 PRATELEIRAS	ACT	74,22		74,22
21792	1993/06/30	011	21792	103	01	10	MESA GRANDE	ACT	165,66		165,66
21793	1993/06/30	011	21793	103	01	99	CARRINHO P/ SUPORTE DE LIVROS	ACT	289,30		289,30
21794	1993/06/30	011	21794	103	01	05	CADEIRA DE APOIO SIZA VIEIRA	ACT	27,54		27,54
21795	1993/06/30	011	21795	103	01	05	CADEIRA DE APOIO SIZA VIEIRA	ACT	27,54		27,54
21796	1993/06/30	011	21796	103	01	05	CADEIRA DE APOIO SIZA VIEIRA	ACT	27,54		27,54
21797	1993/06/30	011	21797	103	01	05	CADEIRA DE APOIO SIZA VIEIRA	ACT	27,54		27,54
21798	1993/06/30	011	21798	103	01	05	CADEIRA DE APOIO SIZA VIEIRA	ACT	27,54		27,54
21799	1993/06/30	011	21799	103	01	05	CADEIRA DE APOIO SIZA VIEIRA	ACT	27,54		27,54
21800	1993/06/30	011	21800	103	01	05	CADEIRA DE APOIO SIZA VIEIRA	ACT	27,54		27,54
21801	1993/06/30	011	21801	103	01	05	CADEIRA DE APOIO SIZA VIEIRA	ACT	27,54		27,54
21802	1993/06/30	011	21802	103	01	05	CADEIRA DE APOIO SIZA VIEIRA	ACT	27,54		27,54
21803	1993/06/30	011	21803	103	01	05	CADEIRA DE APOIO SIZA VIEIRA	ACT	27,54		27,54
21804	1993/06/30	011	21804	103	01	05	CADEIRA DE APOIO SIZA VIEIRA	ACT	27,54		27,54
21805	1993/06/30	011	21805	103	01	05	CADEIRA DE APOIO SIZA VIEIRA	ACT	27,54		27,54
21807	1993/06/30	011	21807	103	01	10	MESA PARA COMPUTADOR	ACT	144,65		144,65
21808	1993/06/30	011	21808	103	01	10	MESA PARA COMPUTADOR	ACT	144,65		144,65
21812	1993/06/30	011	21812	103	01	10	MESA DE CONFERÊNCIA	ACT	308,95		308,95
21813	1993/06/30	011	21813	103	01	10	MESA DE TELEVISOR	ACT	144,65		144,65
21814	1993/06/30	011	21814	103	01	08	ESTANTE PARA VÍDEO	ACT	520,75		520,75
21817	1993/06/30	011	21817	103	01	05	CADEIRA	ACT	246,95		246,95
21818	1993/06/30	011	21818	103	01	05	CADEIRA	ACT	246,95		246,95
21819	1993/06/30	011	21819	103	01	05	CADEIRA	ACT	246,95		246,95
21820	1993/06/30	011	21820	103	01	05	CADEIRA	ACT	246,95		246,95
21821	1993/06/30	011	21821	103	01	05	CADEIRA	ACT	246,95		246,95
21822	1993/06/30	011	21822	103	01	05	CADEIRA	ACT	246,95		246,95
Total Geral ou a Transportar .....									176.759.108,79	24.016.946,70	200.776.055,49

## FICHA PATRIMONIAL : 6 EQUIPAMENTO ADMINISTRATIVO

Identificação dos bens							Tipo De Sit.	Valor Patrimonial	Alterações Patrimoniais	Valor Atual	
Numero Ordem	Data de Aquisição	Tipo	Nr.Inv.	Cl.	Tipo	Bem					Descrição
21823	1993/06/30	011	21823	103	01	05	CADEIRA	ACT	246,95		246,95
21824	1993/06/30	011	21824	103	01	05	CADEIRA	ACT	246,95		246,95
21825	1993/06/30	011	21825	103	01	05	CADEIRA	ACT	246,95		246,95
21826	1993/06/30	011	21826	103	01	05	CADEIRA	ACT	246,95		246,95
21827	1993/06/30	011	21827	103	01	05	CADEIRA	ACT	246,95		246,95
21828	1993/06/30	011	21828	103	01	05	CADEIRA	ACT	246,95		246,95
21829	1993/06/30	011	21829	103	01	05	CADEIRA	ACT	246,95		246,95
21830	1993/06/30	011	21830	103	01	05	CADEIRA	ACT	246,95		246,95
21831	1993/06/30	011	21831	103	01	05	CADEIRA	ACT	246,95		246,95
21832	1993/06/30	011	21832	103	01	05	CADEIRA	ACT	246,95		246,95
21833	1993/06/30	011	21833	103	01	05	CADEIRA	ACT	246,95		246,95
21834	1993/06/30	011	21834	103	01	05	CADEIRA	ACT	246,95		246,95
21835	1993/06/30	011	21835	103	01	05	CADEIRA	ACT	246,95		246,95
21836	1993/06/30	011	21836	103	01	05	CADEIRA	ACT	246,95		246,95
21837	1993/06/30	011	21837	103	01	05	CADEIRA	ACT	246,95		246,95
21838	1993/06/30	011	21838	103	01	05	CADEIRA	ACT	246,95		246,95
21839	1993/06/30	011	21839	103	01	05	CADEIRA	ACT	246,95		246,95
21840	1993/06/30	011	21840	103	01	05	CADEIRA	ACT	246,95		246,95
21841	1993/06/30	011	21841	103	01	05	CADEIRA	ACT	246,95		246,95
21842	1993/06/30	011	21842	103	01	05	CADEIRA	ACT	246,95		246,95
21843	1993/06/30	011	21843	103	01	05	CADEIRA	ACT	246,95		246,95
21844	1993/06/30	011	21844	103	01	05	CADEIRA	ACT	246,95		246,95
21845	1993/06/30	011	21845	103	01	05	CADEIRA	ACT	246,95		246,95
21846	1993/06/30	011	21846	103	01	05	CADEIRA	ACT	246,95		246,95
21847	1993/06/30	011	21847	103	01	05	CADEIRA	ACT	246,95		246,95
21848	1993/06/30	011	21848	103	01	05	CADEIRA	ACT	246,95		246,95
21849	1993/06/30	011	21849	103	01	05	CADEIRA	ACT	246,95		246,95
21850	1993/06/30	011	21850	103	01	05	CADEIRA	ACT	246,95		246,95
21851	1993/06/30	011	21851	103	01	05	CADEIRA	ACT	246,95		246,95
21852	1993/06/30	011	21852	103	01	05	CADEIRA	ACT	246,95		246,95
21853	1993/06/30	011	21853	103	01	05	CADEIRA	ACT	246,95		246,95
21854	1993/06/30	011	21854	103	01	05	CADEIRA	ACT	246,95		246,95
21855	1993/06/30	011	21855	103	01	05	CADEIRA	ACT	246,95		246,95
21856	1993/06/30	011	21856	103	01	05	CADEIRA	ACT	246,95		246,95
21857	1993/06/30	011	21857	103	01	05	CADEIRA	ACT	246,95		246,95
21858	1993/06/30	011	21858	103	01	05	CADEIRA	ACT	246,95		246,95
21859	1993/06/30	011	21859	103	01	05	CADEIRA	ACT	246,95		246,95
21860	1993/06/30	011	21860	103	01	05	CADEIRA	ACT	246,95		246,95
21861	1993/06/30	011	21861	103	01	05	CADEIRA	ACT	246,95		246,95
21862	1993/06/30	011	21862	103	01	05	CADEIRA	ACT	246,95		246,95
21863	1993/06/30	011	21863	103	01	05	CADEIRA	ACT	246,95		246,95
21864	1993/06/30	011	21864	103	01	05	CADEIRA	ACT	246,95		246,95
21865	1993/06/30	011	21865	103	01	05	CADEIRA	ACT	246,95		246,95
21866	1993/06/30	011	21866	103	01	05	CADEIRA	ACT	246,95		246,95
21867	1993/06/30	011	21867	103	01	05	CADEIRA	ACT	246,95		246,95
21868	1993/06/30	011	21868	103	01	05	CADEIRA	ACT	246,95		246,95
21869	1993/06/30	011	21869	103	01	05	CADEIRA	ACT	246,95		246,95
21870	1993/06/30	011	21870	103	01	05	CADEIRA	ACT	246,95		246,95
21871	1993/06/30	011	21871	103	01	05	CADEIRA	ACT	246,95		246,95
Total Geral ou a Transportar .....									176.771.209,34	24.016.946,70	200.788.156,04

## FICHA PATRIMONIAL : 6 EQUIPAMENTO ADMINISTRATIVO

Identificação dos bens							Tipo De Sit.	Valor Patrimonial	Alterações Patrimoniais	Valor Atual	
Numero Ordem	Data de Aquisição	Tipo	Nr.Inv.	Cl.	Tipo	Bem					Descrição
21872	1993/06/30	011	21872	103	01	05	CADEIRA	ACT	246,95	246,95	
21873	1993/06/30	011	21873	103	01	05	CADEIRA	ACT	246,95	246,95	
21874	1993/06/30	011	21874	103	01	05	CADEIRA	ACT	246,95	246,95	
21875	1993/06/30	011	21875	103	01	05	CADEIRA	ACT	246,95	246,95	
21976	1993/06/30	011	21976	103	01	99	EXPOSITOR HORIZONTAL EM FORMICA CASTANHO CLARO, 2 PÉS, COBERTURA EM VIDRO	ACT	271,95	271,95	
21977	1993/06/30	011	21977	103	01	99	EXPOSITOR HORIZONTAL EM FORMICA CASTANHO CLARO, COM COBERTURA EM VIDRO	ACT	271,95	271,95	
21978	1993/06/30	011	21978	103	01	99	EXPOSITOR HORIZONTAL EM FORMICA CASTANHO CLARO, COM COBERTURA EM VIDRO	ACT	271,95	271,95	
21979	1993/06/30	011	21979	103	01	99	EXPOSITOR HORIZONTAL EM FORMICA CASTANHO CLARO, COM COBERTURA EM VIDRO	ACT	271,95	271,95	
21980	1993/06/30	011	21980	103	01	10	MESA C/TAMPO DE FORMICA CINZENTO E PÉS DE METAL	ACT	93,96	93,96	
21981	1993/06/30	011	21981	103	01	13	SOFÁ, PÉS EM METAL ALMOFADADOS CINZENTO	ACT	332,72	332,72	
21982	1993/06/30	011	21982	103	01	13	SOFÁ, PÉS EM METAL ALMOFADADOS CINZENTO	ACT	332,72	332,72	
21983	1993/06/30	011	21983	103	01	13	SOFÁ, PÉS EM METAL ALMOFADADOS CINZENTO	ACT	332,72	332,72	
21984	1993/06/30	011	21984	103	01	13	SOFÁ, PÉS EM METAL ALMOFADADOS CINZENTO	ACT	332,72	332,72	
21985	1993/06/30	011	21985	103	01	13	SOFÁ, PÉS EM METAL ALMOFADADOS CINZENTO	ACT	332,72	332,72	
21986	1993/06/30	011	21986	103	01	13	SOFÁ, PÉS EM METAL ALMOFADADOS CINZENTO	ACT	332,72	332,72	
21987	1993/06/30	011	21987	103	01	13	SOFÁ, PÉS EM METAL ALMOFADADOS CINZENTO	ACT	332,72	332,72	
21988	1993/06/30	011	21988	103	01	13	SOFÁ, PÉS EM METAL ALMOFADADOS CINZENTO	ACT	332,72	332,72	
21989	1999/06/08	011	21989	103	01	12	SECRETÁRIA 800X650 C/TAMPO, POST-FORMING FAIA	ACT	147,53	147,53	
21990	1999/06/08	011	21990	103	01	12	SECRETÁRIA 800X650 C/TAMPO, POST-FORMING FAIA	ACT	147,53	147,53	
21991	1993/06/30	011	21991	103	01	08	ESTANTE DUPLA METAL BRANCO COM 5 PRATELEIRAS	ACT	409,34	409,34	
21992	1993/06/30	011	21992	103	01	08	ESTANTE DUPLA METAL BRANCO COM 5 PRATELEIRAS	ACT	409,34	409,34	
21993	1993/06/30	011	21993	103	01	08	ESTANTE DUPLA METAL BRANCO COM 5 PRATELEIRAS	ACT	409,34	409,34	
21994	1993/06/30	011	21994	103	01	08	ESTANTE DUPLA METAL BRANCO COM 5 PRATELEIRAS	ACT	409,34	409,34	
21995	1993/06/30	011	21995	103	01	08	ESTANTE DUPLA METAL BRANCO COM 5 PRATELEIRAS	ACT	409,34	409,34	
21996	1993/06/30	011	21996	103	01	08	ESTANTE DUPLA METAL BRANCO C/5 PRATELEIRAS	ACT	409,34	409,34	
21997	1993/06/30	011	21997	103	01	08	ESTANTE DUPLA METAL BRANCO C/5 PRATELEIRAS	ACT	409,34	409,34	
21998	1993/06/30	011	21998	103	01	08	ESTANTE DUPLA METAL BRANCO C/5 PRATELEIRAS	ACT	409,34	409,34	
21999	1993/06/30	011	21999	103	01	08	ESTANTE DUPLA METAL BRANCO C/5 PRATELEIRAS	ACT	409,34	409,34	
22000	1993/06/30	011	22000	103	01	08	ESTANTE DUPLA METAL BRANCO C/5 PRATELEIRAS	ACT	409,34	409,34	
22001	1993/06/30	011	22001	103	01	08	ESTANTE DUPLA METAL BRANCO C/5 PRATELEIRAS	ACT	409,34	409,34	
22002	1993/06/30	011	22002	103	01	08	ESTANTE DUPLA METAL BRANCO C/5 PRATELEIRAS	ACT	409,34	409,34	
22003	1993/06/30	011	22003	103	01	99	CARRINHO EM METAL CINZA (SUPORTE DE LIVROS)	ACT	289,30	289,30	
22004	1993/06/30	011	22004	103	01	05	CADEIRA (ALMOFADADA AZUL, BRAÇOS PLÁSTICO)	ACT	257,34	257,34	
22005	1993/06/30	011	22005	103	01	99	CAIXOTE DO LIXO DE METAL CINZENTO ESCURO	ACT	7,41	7,41	
22006	1993/06/30	011	22006	103	01	99	CAIXOTE DO LIXO DE METAL CINZENTO ESCURO	ACT	7,41	7,41	
22007	1994/12/27	011	22007	103	02	01	AGRAFADOR METAL	ACT	10,58	10,58	
22009	1993/06/30	011	22009	103	01	10	MESA C/TAMPO DE FORMICA/PÉS DE METAL	ACT	164,00	164,00	
22010	1993/06/30	011	22010	103	01	10	MESA C/TAMPO DE FORMICA/PÉS DE METAL	ACT	164,00	164,00	
22011	1993/06/30	011	22011	103	01	10	MESA C/TAMPO DE FORMICA/PÉS DE METAL	ACT	164,00	164,00	
22012	1993/06/30	011	22012	103	01	10	MESA C/TAMPO DE FORMICA/PÉS DE METAL	ACT	164,00	164,00	
22013	1993/06/30	011	22013	103	01	10	MESA C/TAMPO DE FORMICA/PÉS DE METAL	ACT	164,00	164,00	
22014	1993/06/30	011	22014	103	01	10	MESA C/TAMPO DE FORMICA/PÉS DE METAL	ACT	164,00	164,00	
22015	1993/06/30	011	22015	103	01	10	MESA C/TAMPO DE FORMICA/PÉS DE METAL	ACT	164,00	164,00	
22016	1993/06/30	011	22016	103	01	10	MESA C/TAMPO DE FORMICA/PÉS DE METAL	ACT	164,00	164,00	
22017	1993/06/30	011	22017	103	01	10	MESA C/TAMPO DE FORMICA/PÉS DE METAL	ACT	164,00	164,00	
Total Geral ou a Transportar .....									176.783.295,84	24.016.946,70	200.800.242,54

## FICHA PATRIMONIAL : 6 EQUIPAMENTO ADMINISTRATIVO

Identificação dos bens							Tipo De Sit.	Valor Patrimonial	Alterações Patrimoniais	Valor Atual	
Numero Ordem	Data de Aquisição	Tipo	Nr.Inv.	Cl.	Tipo	Bem					Descrição
22018	1993/06/30	011	22018	103	01	10	MESA C/TAMPO DE FORMICA/PÉS DE METAL	ACT	164,00		164,00
22019	1993/06/30	011	22019	103	01	10	MESA C/TAMPO DE FORMICA/PÉS DE METAL	ACT	164,00		164,00
22020	1993/06/30	011	22020	103	01	10	MESA C/TAMPO DE FORMICA/PÉS DE METAL	ACT	164,00		164,00
22021	1993/06/30	011	22021	103	01	08	ESTANTE DE PERIODICOS C/ 40 DIVISÓRIAS (METAL/BRANCO)	ACT	2.162,60		2.162,60
22022	1993/06/30	011	22022	103	01	05	CADEIRA C/PÉS E BRAÇOS DE FORMICA ENCOSTO DE PLÁSTICO, ASSENTO ALMOFADADO AZUL	ACT	44,71		44,71
22023	1993/06/30	011	22023	103	01	05	CADEIRA C/PÉS E BRAÇOS DE FORMICA ENCOSTO DE PLÁSTICO, ASSENTO ALMOFADADO AZUL	ACT	44,71		44,71
22024	1993/06/30	011	22024	103	01	05	CADEIRA C/PÉS E BRAÇOS DE FORMICA ENCOSTO DE PLÁSTICO, ASSENTO ALMOFADADO AZUL	ACT	44,71		44,71
22025	1993/06/30	011	22025	103	01	05	CADEIRA C/PÉS E BRAÇOS DE FORMICA ENCOSTO DE PLÁSTICO, ASSENTO ALMOFADADO AZUL	ACT	44,71		44,71
22026	1993/06/30	011	22026	103	01	05	CADEIRA C/PÉS E BRAÇOS DE FORMICA ENCOSTO DE PLÁSTICO, ASSENTO ALMOFADADO AZUL	ACT	44,71		44,71
22027	1993/06/30	011	22027	103	01	05	CADEIRA C/PÉS E BRAÇOS DE FORMICA ENCOSTO DE PLÁSTICO, ASSENTO ALMOFADADO AZUL	ACT	44,71		44,71
22028	1993/06/30	011	22028	103	01	05	CADEIRA C/PÉS E BRAÇOS DE FORMICA ENCOSTO DE PLÁSTICO, ASSENTO ALMOFADADO AZUL	ACT	44,71		44,71
22029	1993/06/30	011	22029	103	01	05	CADEIRA C/PÉS E BRAÇOS DE FORMICA ENCOSTO DE PLÁSTICO, ASSENTO ALMOFADADO AZUL	ACT	44,71		44,71
22030	1993/06/30	011	22030	103	01	05	CADEIRA C/PÉS E BRAÇOS DE FORMICA ENCOSTO DE PLÁSTICO, ASSENTO ALMOFADADO AZUL	ACT	44,71		44,71
22031	1993/06/30	011	22031	103	01	05	CADEIRA C/PÉS E BRAÇOS DE FORMICA ENCOSTO DE PLÁSTICO, ASSENTO ALMOFADADO AZUL	ACT	44,71		44,71
22032	1993/06/30	011	22032	103	01	05	CADEIRA C/PÉS E BRAÇOS DE FORMICA ENCOSTO DE PLÁSTICO, ASSENTO ALMOFADADO AZUL	ACT	44,71		44,71
22033	1993/06/30	011	22033	103	01	05	CADEIRA C/PÉS E BRAÇOS DE FORMICA ENCOSTO DE PLÁSTICO, ASSENTO ALMOFADADO AZUL	ACT	44,71		44,71
22034	1993/06/30	011	22034	103	01	05	CADEIRA C/PÉS E BRAÇOS DE FORMICA ENCOSTO DE PLÁSTICO, ASSENTO ALMOFADADO AZUL	ACT	44,71		44,71
22035	1993/06/30	011	22035	103	01	05	CADEIRA C/PÉS E BRAÇOS DE FORMICA ENCOSTO DE PLÁSTICO, ASSENTO ALMOFADADO AZUL	ACT	44,71		44,71
22036	1993/06/30	011	22036	103	01	05	CADEIRA C/PÉS E BRAÇOS DE FORMICA ENCOSTO DE PLÁSTICO, ASSENTO ALMOFADADO AZUL	ACT	44,71		44,71
22037	1993/06/30	011	22037	103	01	05	CADEIRA C/PÉS E BRAÇOS DE FORMICA ENCOSTO DE PLÁSTICO, ASSENTO ALMOFADADO AZUL	ACT	44,71		44,71
22038	1993/06/30	011	22038	103	01	05	CADEIRA C/PÉS E BRAÇOS DE FORMICA ENCOSTO DE PLÁSTICO, ASSENTO ALMOFADADO AZUL	ACT	44,71		44,71
22039	1993/06/30	011	22039	103	01	05	CADEIRA C/PÉS E BRAÇOS DE FORMICA ENCOSTO DE PLÁSTICO, ASSENTO ALMOFADADO AZUL	ACT	44,71		44,71
22040	1993/06/30	011	22040	103	01	05	CADEIRA C/PÉS E BRAÇOS DE FORMICA ENCOSTO DE PLÁSTICO, ASSENTO ALMOFADADO AZUL	ACT	44,71		44,71
22041	1993/06/30	011	22041	103	01	05	CADEIRA C/PÉS E BRAÇOS DE FORMICA ENCOSTO DE PLÁSTICO, ASSENTO ALMOFADADO AZUL	ACT	44,71		44,71
22042	1993/06/30	011	22042	103	01	05	CADEIRA C/PÉS E BRAÇOS DE FORMICA ENCOSTO DE PLÁSTICO, ASSENTO ALMOFADADO AZUL	ACT	44,71		44,71
22043	1993/06/30	011	22043	103	01	05	CADEIRA C/PÉS E BRAÇOS DE FORMICA ENCOSTO DE PLÁSTICO, ASSENTO ALMOFADADO AZUL	ACT	44,71		44,71
Total Geral ou a Transportar .....									176.786.934,06	24.016.946,70	200.803.880,76

## FICHA PATRIMONIAL : 6 EQUIPAMENTO ADMINISTRATIVO

Identificação dos bens							Tipo De Sit.	Valor Patrimonial	Alterações Patrimoniais	Valor Atual	
Numero Ordem	Data de Aquisição	Tipo	Nr.Inv.	Cl.	Tipo	Bem					Descrição
22044	1993/06/30	011	22044	103	01	05	CADEIRA C/PÉS E BRAÇOS DE FORMICA ENCOSTO DE PLÁSTICO, ASSENTO ALMOFADADO CINZA	ACT	44,71	44,71	
22045	1993/06/30	011	22045	103	01	05	CADEIRA C/PÉS E BRAÇOS DE FORMICA ENCOSTO DE PLÁSTICO, ASSENTO ALMOFADADO CINZA	ACT	44,71	44,71	
22046	1993/06/30	011	22046	103	01	05	CADEIRA C/PÉS E BRAÇOS DE FORMICA ENCOSTO DE PLÁSTICO, ASSENTO ALMOFADADO CINZA	ACT	44,71	44,71	
22047	1993/06/30	011	22047	103	01	05	CADEIRA C/PÉS E BRAÇOS DE FORMICA ENCOSTO DE PLÁSTICO, ASSENTO ALMOFADADO CINZA	ACT	44,71	44,71	
22048	1993/06/30	011	22048	103	01	05	CADEIRA C/PÉS E BRAÇOS DE FORMICA ENCOSTO DE PLÁSTICO, ASSENTO ALMOFADADO CINZA	ACT	44,71	44,71	
22049	1993/06/30	011	22049	103	01	05	CADEIRA C/PÉS E BRAÇOS DE FORMICA ENCOSTO DE PLÁSTICO, ASSENTO ALMOFADADO CINZA	ACT	44,71	44,71	
22050	1993/06/30	011	22050	103	01	05	CADEIRA C/PÉS E BRAÇOS DE FORMICA ENCOSTO DE PLÁSTICO, ASSENTO ALMOFADADO CINZA	ACT	44,71	44,71	
22051	1993/06/30	011	22051	103	01	05	CADEIRA C/PÉS E BRAÇOS DE FORMICA ENCOSTO DE PLÁSTICO, ASSENTO ALMOFADADO CINZA	ACT	44,71	44,71	
22052	1993/06/30	011	22052	103	01	05	CADEIRA C/PÉS E BRAÇOS DE FORMICA ENCOSTO DE PLÁSTICO, ASSENTO ALMOFADADO CINZA	ACT	44,71	44,71	
22053	1993/06/30	011	22053	103	01	05	CADEIRA C/PÉS E BRAÇOS DE FORMICA ENCOSTO DE PLÁSTICO, ASSENTO ALMOFADADO CINZA	ACT	44,71	44,71	
22054	1993/06/30	011	22054	103	01	05	CADEIRA C/PÉS E BRAÇOS DE FORMICA ENCOSTO DE PLÁSTICO, ASSENTO ALMOFADADO CINZA	ACT	44,71	44,71	
22055	1993/06/30	011	22055	103	01	05	CADEIRA C/PÉS E BRAÇOS DE FORMICA ENCOSTO DE PLÁSTICO, ASSENTO ALMOFADADO CINZA	ACT	44,71	44,71	
22056	1993/06/30	011	22056	103	01	05	CADEIRA C/PÉS E BRAÇOS DE FORMICA ENCOSTO DE PLÁSTICO, ASSENTO ALMOFADADO CINZA	ACT	44,71	44,71	
22057	1993/06/30	011	22057	103	01	05	CADEIRA C/PÉS E BRAÇOS DE FORMICA ENCOSTO DE PLÁSTICO, ASSENTO ALMOFADADO CINZA	ACT	44,71	44,71	
22058	1993/06/30	011	22058	103	01	08	ESTANTE EM METAL BRANCO COM 5 PRATELEIRAS	ACT	245,50	245,50	
22059	1993/06/30	011	22059	103	01	08	ESTANTE EM METAL BRANCO COM 5 PRATELEIRAS	ACT	245,50	245,50	
22060	1993/06/30	011	22060	103	01	08	ESTANTE EM METAL BRANCO COM 5 PRATELEIRAS	ACT	245,50	245,50	
22061	1993/06/30	011	22061	103	01	08	ESTANTE EM METAL BRANCO COM 5 PRATELEIRAS	ACT	245,50	245,50	
22062	1993/06/30	011	22062	103	01	08	ESTANTE EM METAL BRANCO COM 5 PRATELEIRAS	ACT	245,50	245,50	
22063	1993/06/30	011	22063	103	01	08	ESTANTE EM METAL BRANCO COM 5 PRATELEIRAS	ACT	245,50	245,50	
22064	1993/06/30	011	22064	103	01	08	ESTANTE EM METAL BRANCO COM 5 PRATELEIRAS	ACT	245,50	245,50	
22065	1993/06/30	011	22065	103	01	08	ESTANTE EM METAL BRANCO COM 5 PRATELEIRAS	ACT	245,50	245,50	
22066	1993/06/30	011	22066	103	01	08	ESTANTE EM METAL BRANCO COM 5 PRATELEIRAS	ACT	245,50	245,50	
22067	1993/06/30	011	22067	103	01	08	ESTANTE EM METAL BRANCO C/5 PRATELEIRAS	ACT	245,50	245,50	
22068	1993/06/30	011	22068	103	01	08	ESTANTE EM METAL BRANCO C/5 PRATELEIRAS	ACT	245,50	245,50	
22069	1993/06/30	011	22069	103	01	08	ESTANTE EM METAL BRANCO C/5 PRATELEIRAS	ACT	245,50	245,50	
22070	1993/06/30	011	22070	103	01	08	ESTANTE METAL BRANCO C/5 PRATELEIRAS	ACT	245,50	245,50	
22071	1993/06/30	011	22071	103	01	08	ESTANTE METAL BRANCO C/5 PRATELEIRAS	ACT	245,50	245,50	
22072	1993/06/30	011	22072	103	01	08	ESTANTE METAL BRANCO C/5 PRATELEIRAS	ACT	245,50	245,50	
22073	1993/06/30	011	22073	103	01	08	ESTANTE METAL BRANCO C/6 PRATELEIRAS	ACT	245,50	245,50	
22074	1993/06/30	011	22074	103	01	08	ESTANTE METAL BRANCO C/6 PRATELEIRAS	ACT	245,50	245,50	
22075	1993/06/30	011	22075	103	01	08	ESTANTE METAL BRANCO C/6 PRATELEIRAS	ACT	245,50	245,50	
22076	1993/06/30	011	22076	103	01	08	ESTANTE METAL BRANCO C/6 PRATELEIRAS	ACT	245,50	245,50	
22077	1993/06/30	011	22077	103	01	08	ESTANTE METAL BRANCO C/5 PRATELEIRAS	ACT	245,50	245,50	
22078	1993/06/30	011	22078	103	01	08	ESTANTE METAL BRANCO C/5 PRATELEIRAS	ACT	245,50	245,50	
Total Geral ou a Transportar .....									176.792.715,50	24.016.946,70	200.809.662,20



## FICHA PATRIMONIAL : 6 EQUIPAMENTO ADMINISTRATIVO

Identificação dos bens								Tipo De Sit.	Valor Patrimonial	Alterações Patrimoniais	Valor Atual
Numero Ordem	Data de Aquisição	Tipo	Nr.Inv.	Cl.	Tipo	Ben	Descrição				
22079	1993/06/30	011	22079	103	01	08	ESTANTE METAL BRANCO C/5 PRATELEIRAS	ACT	245,50		245,50
22080	1993/06/30	011	22080	103	01	08	ESTANTE METAL BRANCO C/5 PRATELEIRAS	ACT	245,50		245,50
22081	1993/06/30	011	22081	103	01	08	ESTANTE METAL BRANCO C/5 PRATELEIRAS	ACT	245,50		245,50
22082	1993/06/30	011	22082	103	01	08	ESTANTE METAL BRANCO C/5 PRATELEIRAS	ACT	245,50		245,50
22083	1993/06/30	011	22083	103	01	08	ESTANTE METAL BRANCO C/5 PRATELEIRAS	ACT	245,50		245,50
22084	1993/06/30	011	22084	103	01	08	ESTANTE METAL BRANCO C/5 PRATELEIRAS	ACT	245,50		245,50
22085	1993/06/30	011	22085	103	01	08	ESTANTE METAL BRANCO C/5 PRATELEIRAS	ACT	245,50		245,50
22086	1993/06/30	011	22086	103	01	08	ESTANTE METAL BRANCO C/5 PRATELEIRAS	ACT	245,50		245,50
22087	1993/06/30	011	22087	103	01	08	ESTANTE METAL BRANCO C/5 PRATELEIRAS	ACT	245,50		245,50
22088	1993/06/30	011	22088	103	01	08	ESTANTE METAL BRANCO C/5 PRATELEIRAS	ACT	245,50		245,50
22089	1993/06/30	011	22089	103	01	08	ESTANTE METAL BRANCO C/5 PRATELEIRAS	ACT	245,50		245,50
22090	1993/06/30	011	22090	103	01	08	ESTANTE METAL BRANCO C/5 PRATELEIRAS	ACT	245,50		245,50
22108	1993/06/30	011	22108	103	01	12	SECRETÁRIA	ACT	213,68		213,68
22109	1993/06/30	011	22109	103	01	12	SECRETÁRIA	ACT	213,68		213,68
22110	1993/06/30	011	22110	103	01	12	SECRETÁRIA	ACT	213,68		213,68
22111	1993/06/30	011	22111	103	01	12	SECRETÁRIA	ACT	213,68		213,68
22112	1993/06/30	011	22112	103	01	12	SECRETÁRIA	ACT	213,68		213,68
22113	1993/06/30	011	22113	103	01	12	SECRETÁRIA	ACT	213,68		213,68
22114	1993/05/12	011	22114	103	01	01	ARMÁRIO C/ 5 PRATELEIRAS	ACT	162,41		162,41
22115	1993/05/12	011	22115	103	01	10	MESA	ACT	172,14		172,14
22116	1993/06/30	011	22116	103	01	99	CAIXOTE LIXO RECTANGULAR	ACT	7,47		7,47
22117	1993/06/30	011	22117	103	01	05	CADEIRA C/RODIZIOS E APOIOS DE BRAÇOS	ACT	257,34		257,34
22118	1993/06/30	011	22118	103	01	05	CADEIRA C/RODIZIOS E APOIOS DE BRAÇOS	ACT	257,34		257,34
22120	1993/06/30	011	22120	103	01	05	CADEIRA C/RODIZIOS E APOIOS DE BRAÇOS	ACT	257,34		257,34
22121	1994/02/07	011	22121	103	02	04	MÁQUINA DE CALCULAR	ACT	108,34		108,34
22122	1992/05/04	011	22122	103	02	06	MÁQUINA DE ESCREVER ELÉCTRICA	ACT	1.063,19		1.063,19
22123	1993/06/30	011	22123	103	01	99	CARRINHO TRANSPORTE DE LIVROS C/3 PRATELEIRAS	ACT	289,30		289,30
22124	1998/10/15	011	22124	103	02	08	FURADOR	ACT	4,96		4,96
22125	1996/02/29	011	22125	103	02	01	AGRAFADOR	ACT	6,16		6,16
22126	1993/05/12	011	22126	103	01	99	CAIXOTE DO LIXO REDONDO	ACT	7,47		7,47
22127	1993/05/12	011	22127	103	01	99	CAIXOTE DO LIXO REDONDO	ACT	7,47		7,47
22128	1993/05/12	011	22128	103	01	99	CAIXOTE DO LIXO REDONDO	ACT	7,47		7,47
22129	1996/12/11	011	22129	103	01	99	CESTO DE METAL, DE SECRETÁRIA C/3 PRATELEIRAS	ACT	19,20		19,20
22132	1993/05/12	011	22132	103	01	18	BLOCO SUSPENSO RODADO DE SECRETÁRIA	ACT	130,48		130,48
22133	1993/06/30	011	22133	103	01	18	BLOCO DE GAVETAS	ACT	151,15		151,15
22160	1993/06/30	011	22160	103	01	13	SOFÁ	ACT	332,72		332,72
22161	1993/06/30	011	22161	103	01	13	SOFÁ	ACT	332,72		332,72
22162	1993/06/30	011	22162	103	01	13	SOFÁ	ACT	332,72		332,72
22163	1993/06/30	011	22163	103	01	13	SOFÁ	ACT	332,72		332,72
22164	1993/06/30	011	22164	103	01	13	SOFÁ	ACT	332,72		332,72
22165	1993/06/30	011	22165	103	01	13	SOFÁ	ACT	332,72		332,72
22166	1993/06/30	011	22166	103	01	13	SOFÁ	ACT	332,72		332,72
22167	1993/06/30	011	22167	103	01	13	SOFÁ	ACT	332,72		332,72
22168	1993/06/30	011	22168	103	01	13	SOFÁ	ACT	332,72		332,72
22169	1993/06/30	011	22169	103	01	13	SOFÁ	ACT	332,72		332,72
22170	1993/06/30	011	22170	103	01	13	SOFÁ	ACT	332,72		332,72
22171	1993/06/30	011	22171	103	01	13	SOFÁ	ACT	332,72		332,72
22175	1993/06/30	011	22175	103	01	10	MESA COR CINZENTA C/ QUATRO PERNAS	ACT	104,15		104,15
22176	1993/06/30	011	22176	103	01	99	CAIXOTE DO LIXO DE METAL CINZENTO	ACT	7,41		7,41
Total Geral ou a Transportar .....									176.803.957,01	24.016.946,70	200.820.903,71

## MAPA DE INVENTÁRIO

## FICHA PATRIMONIAL : 6 EQUIPAMENTO ADMINISTRATIVO

Identificação dos bens							Tipo De Sit.	Valor Patrimonial	Alterações Patrimoniais	Valor Atual	
Numero Ordem	Data de Aquisição	Tipo	Nr.Inv.	Cl.	Tipo	Bem					Descrição
22177	1993/06/30	011	22177	103	01	99	CAIXOTE DO LIXO DE METAL CINZENTO	ACT	7,41		7,41
22178	1993/06/30	011	22178	103	01	05	CADEIRA COR CINZENTA	ACT	257,34		257,34
22179	1993/06/30	011	22179	103	01	08	ESTANTE, 4 PRATELEIRAS, COR BRANCA	ACT	520,75		520,75
22180	1993/06/30	011	22180	103	01	08	ESTANTE, 4 PRATELEIRAS, COR BRANCA	ACT	520,75		520,75
22181	1993/06/30	011	22181	103	01	08	ESTANTE, 4 PRATELEIRAS, COR BRANCA	ACT	520,75		520,75
22182	1993/06/30	011	22182	103	01	08	ESTANTE, 4 PRATELEIRAS, COR BRANCA	ACT	520,75		520,75
22183	1993/06/30	011	22183	103	01	08	ESTANTE C/ 2 PRATELEIRAS	ACT	520,75		520,75
22184	1993/06/30	011	22184	103	01	08	ESTANTE C/ 2 PRATELEIRAS	ACT	520,75		520,75
22185	1993/06/30	011	22185	103	01	08	ESTANTE DUPLA PARA VÍDEOS, BRANCA, C/ 6 PRATELEIRAS	ACT	485,75		485,75
22186	1993/06/30	011	22186	103	01	10	MESA, COR BEGE	ACT	93,96		93,96
22187	1993/06/30	011	22187	103	01	10	MESA, COR BEGE	ACT	93,96		93,96
22250	1993/06/30	011	22250	103	01	99	BALCÃO CASTANHO E CINZA	ACT	2.175,56		2.175,56
22251	1993/06/30	011	22251	103	01	99	CAIXOTE DO LIXO, CINZA C/2 PEGAS	ACT	7,41		7,41
22252	1999/07/08	011	22252	103	01	05	CADEIRA DE SECRETARIA C/RODÍZIOS	ACT	87,54		87,54
22313	1996/06/30	011	22313	103	01	08	ESTANTE C/ 4 PRATELEIRAS	ACT	75,12		75,12
22314	1996/06/30	011	22314	103	01	08	ESTANTE C/ 4 PRATELEIRAS	ACT	75,12		75,12
22315	1996/06/30	011	22315	103	01	08	ESTANTE C/ 4 PRATELEIRAS	ACT	75,12		75,12
22316	1996/06/30	011	22316	103	01	08	ESTANTE C/ 4 PRATELEIRAS	ACT	75,12		75,12
22317	1996/06/30	011	22317	103	01	08	ESTANTE C/ 4 PRATELEIRAS	ACT	75,12		75,12
22318	1996/06/30	011	22318	103	01	08	ESTANTE C/ 4 PRATELEIRAS	ACT	75,12		75,12
22319	1996/06/30	011	22319	103	01	08	ESTANTE C/ 4 PRATELEIRAS	ACT	75,12		75,12
22320	1996/06/30	011	22320	103	01	08	ESTANTE C/ 4 PRATELEIRAS	ACT	75,12		75,12
22321	1996/06/30	011	22321	103	01	08	ESTANTE C/ 4 PRATELEIRAS	ACT	75,12		75,12
22322	1996/06/30	011	22322	103	01	08	ESTANTE C/ 4 PRATELEIRAS	ACT	75,12		75,12
22323	1996/06/30	011	22323	103	01	08	ESTANTE C/ 4 PRATELEIRAS	ACT	75,12		75,12
22324	1996/06/30	011	22324	103	01	08	ESTANTE C/ 4 PRATELEIRAS	ACT	75,12		75,12
22325	1996/06/30	011	22325	103	01	08	ESTANTE C/ 4 PRATELEIRAS	ACT	75,12		75,12
22326	1996/06/30	011	22326	103	01	08	ESTANTE C/ 4 PRATELEIRAS	ACT	75,12		75,12
22327	1996/06/30	011	22327	103	01	08	ESTANTE C/ 4 PRATELEIRAS	ACT	75,12		75,12
22328	1996/06/30	011	22328	103	01	08	ESTANTE C/ 4 PRATELEIRAS	ACT	75,12		75,12
22329	1996/06/30	011	22329	103	01	08	ESTANTE C/ 4 PRATELEIRAS	ACT	75,12		75,12
22330	1996/06/30	011	22330	103	01	08	ESTANTE C/ 4 PRATELEIRAS	ACT	75,12		75,12
22331	1996/06/30	011	22331	103	01	08	ESTANTE C/ 4 PRATELEIRAS	ACT	75,12		75,12
22332	1996/06/30	011	22332	103	01	08	ESTANTE C/ 4 PRATELEIRAS	ACT	75,12		75,12
22333	1996/06/30	011	22333	103	01	08	ESTANTE C/ 4 PRATELEIRAS	ACT	75,12		75,12
22334	1996/06/30	011	22334	103	01	08	ESTANTE C/ 4 PRATELEIRAS	ACT	75,12		75,12
22335	1996/06/30	011	22335	103	01	08	ESTANTE C/ 4 PRATELEIRAS	ACT	75,12		75,12
22336	1996/06/30	011	22336	103	01	08	ESTANTE C/ 4 PRATELEIRAS	ACT	75,12		75,12
22337	1996/06/30	011	22337	103	01	08	ESTANTE C/ 4 PRATELEIRAS	ACT	75,12		75,12
22338	1996/06/30	011	22338	103	01	08	ESTANTE C/ 4 PRATELEIRAS	ACT	75,12		75,12
22339	1996/06/30	011	22339	103	01	08	ESTANTE C/ 4 PRATELEIRAS	ACT	75,12		75,12
22340	1996/06/30	011	22340	103	01	08	ESTANTE C/ 4 PRATELEIRAS	ACT	75,12		75,12
22341	1996/06/30	011	22341	103	01	08	ESTANTE C/ 4 PRATELEIRAS	ACT	75,12		75,12
22342	1996/06/30	011	22342	103	01	08	ESTANTE C/ 4 PRATELEIRAS	ACT	75,12		75,12
22343	1996/06/30	011	22343	103	01	08	ESTANTE C/ 4 PRATELEIRAS	ACT	75,12		75,12
22344	1996/06/30	011	22344	103	01	08	ESTANTE C/ 4 PRATELEIRAS	ACT	75,12		75,12
22345	1993/06/30	011	22345	103	01	08	ESTANTE	ACT	179,37		179,37
22346	1993/06/30	011	22346	103	01	08	ESTANTE	ACT	179,37		179,37
22347	1993/06/30	011	22347	103	01	08	ESTANTE	ACT	179,37		179,37
Total Geral ou a Transportar .....									176.813.232,39	24.016.946,70	200.830.179,09

## FICHA PATRIMONIAL : 6 EQUIPAMENTO ADMINISTRATIVO

Identificação dos bens								Tipo De Sit.	Valor Patrimonial	Alterações Patrimoniais	Valor Atual
Numero Ordem	Data de Aquisição	Tipo	Nr.Inv.	Cl.	Tipo	Bem	Descrição				
22348	1993/06/30	011	22348	103	01	08	ESTANTE	ACT	179,37		179,37
22349	1993/06/30	011	22349	103	01	08	ESTANTE	ACT	179,37		179,37
22350	1993/06/30	011	22350	103	01	08	ESTANTE	ACT	179,37		179,37
22351	1993/06/30	011	22351	103	01	08	ESTANTE	ACT	179,37		179,37
22352	1993/06/30	011	22352	103	01	11	PLACARD	ACT	676,97		676,97
22353	1993/06/30	011	22353	103	01	99	CARRINHO P/SUPOORTE DE LIVROS	ACT	289,30		289,30
22354	1993/06/30	011	22354	103	01	08	ESTANTE DUPLA	ACT	196,45		196,45
22498	1993/06/30	011	22498	103	01	99	CAIXOTE DO LIXO DE METAL CINZENTO	ACT	7,41		7,41
22499	1993/06/30	011	22499	103	01	08	ESTANTE DE METAL CINZENTO C/5 PRATELEIRAS	ACT	73,77		73,77
22500	1993/06/30	011	22500	103	01	08	ESTANTE DE METAL CINZENTO C/5 PRATELEIRAS	ACT	73,77		73,77
22501	1993/06/30	011	22501	103	01	08	ESTANTE DE METAL CINZENTO C/5 PRATELEIRAS	ACT	73,77		73,77
22502	1993/06/30	011	22502	103	01	08	ESTANTE DE METAL CINZENTO C/5 PRATELEIRAS	ACT	73,77		73,77
22503	1993/06/30	011	22503	103	01	08	ESTANTE DE METAL CINZENTO C/5 PRATELEIRAS	ACT	73,77		73,77
22504	1993/06/30	011	22504	103	01	08	ESTANTE DE METAL CINZENTO C/5 PRATELEIRAS	ACT	73,77		73,77
22505	1993/06/30	011	22505	103	01	08	ESTANTE DE METAL CINZENTO C/5 PRATELEIRAS	ACT	73,77		73,77
22506	1993/06/30	011	22506	103	01	08	ESTANTE DE METAL CINZENTO C/5 PRATELEIRAS	ACT	73,77		73,77
22507	1993/06/30	011	22507	103	01	08	ESTANTE DE METAL CINZENTO C/5 PRATELEIRAS	ACT	73,77		73,77
22508	1993/06/30	011	22508	103	01	08	ESTANTE DE METAL CINZENTO C/5 PRATELEIRAS	ACT	73,77		73,77
22509	1993/06/30	011	22509	103	01	08	ESTANTE DE METAL CINZENTO C/5 PRATELEIRAS	ACT	73,77		73,77
22510	1993/06/30	011	22510	103	01	08	ESTANTE DE METAL CINZENTO C/5 PRATELEIRAS	ACT	73,77		73,77
22511	1993/06/30	011	22511	103	01	08	ESTANTE DE METAL CINZENTO C/5 PRATELEIRAS	ACT	73,77		73,77
22512	1993/06/30	011	22512	103	01	08	ESTANTE DE METAL CINZENTO C/5 PRATELEIRAS	ACT	73,77		73,77
22513	1993/06/30	011	22513	103	01	08	ESTANTE DE METAL CINZENTO C/5 PRATELEIRAS	ACT	73,77		73,77
22514	1993/06/30	011	22514	103	01	08	ESTANTE DE METAL CINZENTO C/5 PRATELEIRAS	ACT	73,77		73,77
22515	1993/06/30	011	22515	103	01	08	ESTANTE DE METAL CINZENTO C/5 PRATELEIRAS	ACT	73,77		73,77
22516	1993/06/30	011	22516	103	01	08	ESTANTE DE METAL CINZENTO C/5 PRATELEIRAS	ACT	73,77		73,77
22517	1993/06/30	011	22517	103	01	08	ESTANTE DE METAL CINZENTO C/5 PRATELEIRAS	ACT	73,77		73,77
22518	1993/06/30	011	22518	103	01	08	ESTANTE DE METAL CINZENTO C/5 PRATELEIRAS	ACT	73,77		73,77
22519	1993/06/30	011	22519	103	01	08	ESTANTE DE METAL CINZENTO C/5 PRATELEIRAS	ACT	73,77		73,77
22520	1993/06/30	011	22520	103	01	08	ESTANTE DE METAL CINZENTO C/5 PRATELEIRAS	ACT	73,77		73,77
22521	1993/06/30	011	22521	103	01	08	ESTANTE DE METAL CINZENTO C/5 PRATELEIRAS	ACT	73,77		73,77
22522	1993/06/30	011	22522	103	01	08	ESTANTE DE METAL CINZENTO C/5 PRATELEIRAS	ACT	73,77		73,77
22523	1993/06/30	011	22523	103	01	08	ESTANTE DE METAL CINZENTO C/5 PRATELEIRAS	ACT	73,77		73,77
22524	1993/06/30	011	22524	103	01	08	ESTANTE DE METAL CINZENTO C/5 PRATELEIRAS	ACT	73,77		73,77
22525	1993/06/30	011	22525	103	01	08	ESTANTE DE METAL CINZENTO C/5 PRATELEIRAS	ACT	73,77		73,77
22526	1993/06/30	011	22526	103	01	08	ESTANTE DE METAL CINZENTO C/5 PRATELEIRAS	ACT	73,77		73,77
22527	1993/06/30	011	22527	103	01	08	ESTANTE DE METAL CINZENTO C/5 PRATELEIRAS	ACT	73,77		73,77
22528	1993/06/30	011	22528	103	01	08	ESTANTE DE METAL CINZENTO C/5 PRATELEIRAS	ACT	73,77		73,77
22529	1993/06/30	011	22529	103	01	08	ESTANTE DE METAL CINZENTO C/5 PRATELEIRAS	ACT	73,77		73,77
22531	1993/06/30	011	22531	103	01	99	CAIXOTE DE LIXO DE METAL CINZENTO	ACT	7,47		7,47
22532	1993/06/30	011	22532	103	01	08	ESTANTE DE METAL CINZENTO	ACT	73,84		73,84
22533	1993/06/30	011	22533	103	01	08	ESTANTE DE METAL CINZENTO	ACT	73,84		73,84
22534	1993/06/30	011	22534	103	01	08	ESTANTE DE METAL CINZENTO	ACT	73,84		73,84
22535	1993/06/30	011	22535	103	01	08	ESTANTE DE METAL CINZENTO	ACT	73,84		73,84
22536	1993/06/30	011	22536	103	01	08	ESTANTE DE METAL CINZENTO	ACT	73,84		73,84
22537	1993/06/30	011	22537	103	01	08	ESTANTE DE METAL CINZENTO	ACT	73,84		73,84
22538	1993/06/30	011	22538	103	01	08	ESTANTE DE METAL CINZENTO	ACT	73,84		73,84
22539	1993/06/30	011	22539	103	01	08	ESTANTE DE METAL CINZENTO	ACT	73,84		73,84
22540	1993/06/30	011	22540	103	01	08	ESTANTE DE METAL CINZENTO	ACT	73,84		73,84
Total Geral ou a Transportar .....									176.818.078,90	24.016.946,70	200.835.025,60

## FICHA PATRIMONIAL : 6 EQUIPAMENTO ADMINISTRATIVO

Identificação dos bens								Tipo De Sit.	Valor Patrimonial	Alterações Patrimoniais	Valor Atual
Numero Ordem	Data de Aquisição	Tipo	Nr.Inv.	Cl.	Tipo	Ben	Descrição				
22541	1993/06/30	011	22541	103	01	08	ESTANTE DE METAL CINZENTO	ACT	73,84		73,84
22542	1993/06/30	011	22542	103	01	08	ESTANTE DE METAL CINZENTO	ACT	73,84		73,84
22543	1993/06/30	011	22543	103	01	08	ESTANTE DE METAL CINZENTO	ACT	73,84		73,84
22544	1993/06/30	011	22544	103	01	08	ESTANTE DE METAL CINZENTO	ACT	73,84		73,84
22545	1993/06/30	011	22545	103	01	08	ESTANTE DE METAL CINZENTO	ACT	73,84		73,84
22546	1993/06/30	011	22546	103	01	08	ESTANTE DE METAL CINZENTO	ACT	73,84		73,84
22547	1993/06/30	011	22547	103	01	08	ESTANTE DE METAL CINZENTO C/5 PRATELEIRAS	ACT	196,45		196,45
22548	1993/06/30	011	22548	103	01	08	ESTANTE DE METAL CINZENTO C/5 PRATELEIRAS	ACT	196,45		196,45
22549	1993/06/30	011	22549	103	01	08	ESTANTE DE METAL CINZENTO C/5 PRATELEIRAS	ACT	196,45		196,45
22550	1993/06/30	011	22550	103	01	08	ESTANTE DE METAL CINZENTO C/5 PRATELEIRAS	ACT	196,45		196,45
22551	1993/06/30	011	22551	103	01	08	ESTANTE DE METAL CINZENTO C/5 PRATELEIRAS	ACT	165,66		165,66
22552	1993/06/30	011	22552	103	01	08	ESTANTE DE METAL CINZENTO C/5 PRATELEIRAS	ACT	165,66		165,66
22553	1993/06/30	011	22553	103	01	08	ESTANTE DE METAL CINZ. C/5 PRATELEIRAS	ACT	165,66		165,66
22554	1993/06/30	011	22554	103	01	08	ESTANTE DE METAL CINZ. C/5 PRATELEIRAS	ACT	165,66		165,66
22555	1993/06/30	011	22555	103	01	08	ESTANTE DE METAL CINZ. C/5 PRATELEIRAS	ACT	165,66		165,66
22556	1993/06/30	011	22556	103	01	08	ESTANTE DE METAL CINZ. C/5 PRATELEIRAS	ACT	165,66		165,66
22557	1993/06/30	011	22557	103	01	08	ESTANTE DE METAL CINZ. C/5 PRATELEIRAS	ACT	165,66		165,66
22558	1993/06/30	011	22558	103	01	08	ESTANTE DE METAL CINZ. C/5 PRATELEIRAS	ACT	165,66		165,66
22559	1993/06/30	011	22559	103	01	08	ESTANTE DE METAL CINZ. C/5 PRATELEIRAS	ACT	165,66		165,66
22560	1993/06/30	011	22560	103	01	08	ESTANTE DE METAL CINZ. C/5 PRATELEIRAS	ACT	165,66		165,66
22561	1993/06/30	011	22561	103	01	08	ESTANTE DE METAL CINZ. C/5 PRATELEIRAS	ACT	165,66		165,66
22567	1993/06/30	011	22567	103	01	08	ESTANTE DE METAL CINZENTO C/ 5 PRATELEIRAS	ACT	73,77		73,77
22568	1993/06/30	011	22568	103	01	08	ESTANTE DE METAL CINZENTO C/ 5 PRATELEIRAS	ACT	73,77		73,77
22569	1993/06/30	011	22569	103	01	08	ESTANTE DE METAL CINZENTO C/ 5 PRATELEIRAS	ACT	73,77		73,77
22570	1993/06/30	011	22570	103	01	08	ESTANTE DE METAL CINZENTO C/ 5 PRATELEIRAS	ACT	73,77		73,77
22571	1993/06/30	011	22571	103	01	08	ESTANTE DE METAL CINZENTO C/ 5 PRATELEIRAS	ACT	73,77		73,77
22572	1993/06/30	011	22572	103	01	08	ESTANTE DE METAL CINZENTO C/ 5 PRATELEIRAS	ACT	73,77		73,77
22573	1993/06/30	011	22573	103	01	08	ESTANTE DE METAL CINZENTO C/ 5 PRATELEIRAS	ACT	73,77		73,77
22574	1993/06/30	011	22574	103	01	08	ESTANTE DE METAL CINZENTO C/ 5 PRATELEIRAS	ACT	73,77		73,77
22575	1993/05/12	011	22575	103	01	05	CADEIRA	ACT	257,34		257,34
22576	1993/05/12	011	22576	103	01	05	CADEIRA ALMOFADADA CINZENTA C/ BRAÇOS	ACT	257,34		257,34
22577	1993/05/12	011	22577	103	01	12	SECRETÁRIA COM APOIO TAMPO DE FORMICA/PÉS EM METAL CINZENTO	ACT	670,89		670,89
22579	1993/06/30	011	22579	103	01	08	ESTANTE DE METAL CINZENTO	ACT	73,77		73,77
22580	1993/06/30	011	22580	103	01	08	ESTANTE DE METAL CINZENTO	ACT	73,77		73,77
22581	1993/06/30	011	22581	103	01	08	ESTANTE DE METAL CINZENTO	ACT	73,77		73,77
22582	1993/06/30	011	22582	103	01	08	ESTANTE DE METAL CINZENTO	ACT	73,77		73,77
22583	1993/06/30	011	22583	103	01	08	ESTANTE DE METAL CINZENTO	ACT	73,77		73,77
22584	1993/06/30	011	22584	103	01	08	ESTANTE DE METAL CINZENTO	ACT	73,77		73,77
22585	1993/06/30	011	22585	103	01	08	ESTANTE DE METAL CINZENTO	ACT	73,77		73,77
22586	1993/06/30	011	22586	103	01	08	ESTANTE DE METAL CINZENTO	ACT	73,77		73,77
22587	1993/06/30	011	22587	103	01	08	ESTANTE DE METAL CINZENTO	ACT	73,77		73,77
22588	1993/06/30	011	22588	103	01	08	ESTANTE DE METAL CINZENTO	ACT	73,77		73,77
22589	1993/06/30	011	22589	103	01	08	ESTANTE DE METAL CINZENTO	ACT	73,77		73,77
22590	1993/06/30	011	22590	103	01	08	ESTANTE DE METAL CINZENTO	ACT	73,77		73,77
22591	1993/06/30	011	22591	103	01	08	ESTANTE DE METAL CINZENTO	ACT	73,77		73,77
22592	1993/06/30	011	22592	103	01	08	ESTANTE DE METAL CINZENTO	ACT	73,77		73,77
22593	1993/06/30	011	22593	103	01	08	ESTANTE DE METAL CINZENTO	ACT	73,77		73,77
22594	1993/06/30	011	22594	103	01	08	ESTANTE DE METAL CINZENTO	ACT	73,77		73,77
Total Geral ou a Transportar .....									176.824.086,05	24.016.946,70	200.841.032,75

## MAPA DE INVENTÁRIO

Data : 2021/05/03

Ano : 2020

Pagina: 99

1

## FICHA PATRIMONIAL : 6 EQUIPAMENTO ADMINISTRATIVO

Identificação dos bens							Tipo De Sit.	Valor Patrimonial	Alterações Patrimoniais	Valor Atual	
Numero Ordem	Data de Aquisição	Tipo	Nr.Inv.	Cl.	Tipo	Bem					Descrição
22595	1993/06/30	011	22595	103	01	08	ESTANTE DE METAL CINZENTO	ACT	73,77		73,77
22596	1993/06/30	011	22596	103	01	08	ESTANTE DE METAL CINZENTO	ACT	73,77		73,77
22597	1993/06/30	011	22597	103	01	08	ESTANTE DE METAL CINZENTO	ACT	73,77		73,77
22598	1993/06/30	011	22598	103	01	08	ESTANTE DE METAL CINZENTO	ACT	73,77		73,77
22599	1993/06/30	011	22599	103	01	08	ESTANTE DE METAL CINZENTO	ACT	73,77		73,77
22600	1993/06/30	011	22600	103	01	08	ESTANTE DE METAL CINZENTO	ACT	73,77		73,77
22601	1993/06/30	011	22601	103	01	08	ESTANTE DE METAL CINZENTO	ACT	73,77		73,77
22602	2000/02/14	011	22602	103	01	05	CADEIRA DE ESTIRADOR	ACT	140,06		140,06
22603	2000/02/14	011	22603	103	01	05	CADEIRA DE ESTIRADOR	ACT	140,06		140,06
22604	2000/02/14	011	22604	103	01	01	ARMÁRIO C/ P.C. CHAPA	ACT	276,62		276,62
22605	1999/12/14	011	22605	103	01	01	ARMÁRIO, TAMPO POST-FORMING FAIA E PORTAS DE CORRER EM VIDRO	ACT	340,82		340,82
22606	1999/12/14	011	22606	103	01	01	ARMÁRIO, TAMPO POST-FORMING FAIA S/PORTAS	ACT	225,27		225,27
22607	1999/12/14	011	22607	103	01	08	ESTANTE, C/ 3 PRATELEIRAS EM POST-FORMING FAIA	ACT	206,01		206,01
22619	2000/03/03	011	22619	103	01	01	ARMÁRIO C/ PORTAS DE ABRIR CHAPA CL18.305	ACT	276,62		276,62

## FICHA PATRIMONIAL : 7 TARAS E VASILHAME

Identificação dos bens							Tipo De Sit.	Valor Patrimonial	Alterações Patrimoniais	Valor Atual	
Numero Ordem	Data de Aquisição	Tipo	Nr.Inv.	Cl.	Tipo	Bem					Descrição
559	2015/08/19	01	82610	118	08	06	CAIXA DE RETENÇÃO capacidade para 109L dim:838x1194x139mm (para o armazém)	ACT	128,55		128,55
737	1998/03/31	011	24083	118	08	06	GARRAFA DE GAS 11 KG	ACT	14,96		14,96
1167	2006/03/10	01	51292	118	08	06	BOTIJA DE GÁS(TARA)	ACT	39,66		39,66
1168	2006/03/10	01	51293	118	08	06	BOTIJA DE GÁS(TARA)	ACT	39,66		39,66
1378	1996/09/30	011	24723	118	08	06	GARRAFA DE GÁS 13KG	ACT	14,96		14,96
1542	1999/03/22	011	24887	118	08	06	GARRAFA DE GÁS 11KG	ACT	14,96		14,96
1681	2005/09/08	01	47003	118	08	06	CAIXA DE SUGESTÕES EM ACRÍLICO DE 8MM NO FORMATO 40X40X40		276,37		276,37
1724	2004/12/13	01	44920	118	08	06	BOTIJA DE GAZ	ACT	99,50		99,50
1725	2004/12/13	01	44921	118	08	06	BOTIJA DE GAZ	ACT	99,50		99,50
1726	2004/12/13	01	44922	118	08	06	BOTIJA DE GAZ	ACT	99,50		99,50
1727	2004/12/13	01	44923	118	08	06	BOTIJA DE GAZ	ACT	96,94		96,94
6409	2001/03/17	011	29404	118	08	06	GARRAFA DE GÁS 45KG	ACT	39,90		39,90
6410	2001/03/17	011	29405	118	08	06	GARRAFA DE GÁS 45KG	ACT	39,90		39,90
7470	2001/01/31	011	30463	118	08	06	BOTIJA DE GÁS 45KG	ACT	39,90		39,90
7471	2001/01/31	011	30464	118	08	06	BOTIJA DE GÁS 45KG	ACT	39,90		39,90
9045	1998/01/31	01	9045	118	08	06	GARRAFA DE GÁS INDUSTRIAL	ACT	44,89		44,89
9046	1998/01/31	01	9046	118	08	06	GARRAFA DE GÁS INDUSTRIAL	ACT	44,89		44,89
9048	1996/09/30	01	9048	118	08	06	GARRAFA DE GÁS NORMAL	ACT	17,51		17,51
11359	2000/05/22	011	34352	118	08	06	GARRAFA DE GÁS 2KG	ACT	24,84		24,84
Total Geral ou a Transportar .....									176.827.424,19	24.016.946,70	200.844.370,89

## FICHA PATRIMONIAL : 8 OUTRO IMOBILIZADO CORPOREO

Identificação dos bens							Tipo De Sit.	Valor Patrimonial	Alterações Patrimoniais	Valor Atual	
Numero Ordem	Data de Aquisição	Tipo	Nr.Inv.	Cl.	Tipo	Ben					Descrição
20	2008/02/29	01	56365	106	06	99	CAVALO EM FERRO	ACT	13.814,63	13.814,63	
41	2011/02/18	01	70078	118	08	05	VASILHAME DE METAL 13KG	ACT	15,00	15,00	
54	2020/06/17	01	96145				MALA DE FERRAMENTAS	ACT	33,82	33,82	
55	2020/06/17	01	96146				MALA DE FERRAMENTAS	ACT	33,83	33,83	
56	2008/04/14	01	56401	106	06	99	ESCULTURA	ACT	4.000,00	4.000,00	
72	2008/03/27	01	56417	106	06	25	PINTURA DE QUADRO	ACT	2.094,00	2.094,00	
74	2020/01/08	01	96165				VENTILADOR DD7.7-14 174W(3VEL)	ACT	211,93	211,93	
111	2020/09/18	01	96202				CONTENTOR 800Lts Polietileno	ACT	159,90	159,90	
113	2011/02/28	01	70150	106	06	25	QUADRO PAISAGEM PROTEGIDA	ACT	202,70	202,70	
121	2006/06/27	01	50238	106	06	99	ESTATUETA EM FERRO "OS ROMANOS"	ACT	1.090,45	1.090,45	
123	2006/06/27	01	50240	106	06	99	ESTATUETA EM FERRO "OS ROMANOS"	ACT	1.090,46	1.090,46	
123	2020/01/13	01	96214				ESTRUTURA para suporte de PROJETOR	ACT	92,25	92,25	
127	2020/01/23	01	96218				PROJETOR PATT 2017 (cardboard)Robe,n/s 1900758991.	ACT	2.515,35	2.515,35	
128	2020/01/23	01	96219				PROJETOR PATT 2017 (cardboard)Robe,n/s 1900758992.	ACT	2.515,35	2.515,35	
129	2020/01/23	01	96220				PROJETOR PATT Driver (cardboard),Robe n/s 1900750162.	ACT	905,28	905,28	
130	2020/01/23	01	96221				PROJETOR PATT Driver (cardboard),Robe n/s 1900750163.	ACT	905,28	905,28	
134	2020/02/10	01	96225				RECUPERADOR CALOR C&A Chama Cristal 69 aro de 4 lados 51mm	ACT	1.353,32	1.353,32	
143	2003/03/27	01	41609	106	06	04	CAVALETE DE MADEIRA AMIGO	ACT	100,00	100,00	
144	2003/03/27	01	41610	106	06	12	MÁQUINA FOTOGRAFICA "KODAK"	ACT	250,00	250,00	
151	2020/06/01	01	96242				DISCO 10TBM Surveillance S300, s/n 10A0A027FAZG, sistema de Video Vigilância.	ACT	432,16	432,16	
155	2020/02/18	01	96246				ESTRADO PALETE Gradeada Alimentar"REIVAX"	ACT	125,03	125,03	
156	2020/02/18	01	96247				ESTRADO PALETE Gradeada Alimentar"REIVAX"	ACT	125,03	125,03	
157	2020/02/18	01	96248				ESTRADO PALETE Gradeada Alimentar"REIVAX"	ACT	125,03	125,03	
158	2020/02/18	01	96249				ESTRADO PALETE Gradeada Alimentar"REIVAX"	ACT	125,03	125,03	
159	2020/02/18	01	96250				ESTRADO PALETE Gradeada Alimentar"REIVAX"	ACT	125,03	125,03	
160	2020/02/18	01	96251				ESTRADO PALETE Gradeada Alimentar"REIVAX"	ACT	125,03	125,03	
161	2020/02/18	01	96252				ESTRADO PALETE Gradeada Alimentar"REIVAX"	ACT	125,03	125,03	
162	2020/02/18	01	96253				ESTRADO PALETE Gradeada Alimentar"REIVAX"	ACT	125,03	125,03	
163	2020/02/18	01	96254				ESTRADO PALETE Gradeada Alimentar"REIVAX"	ACT	125,03	125,03	
164	2020/02/18	01	96255				ESTRADO PALETE Gradeada Alimentar"REIVAX"	ACT	125,03	125,03	
169	2020/03/05	01	96260				PROJETOR SolarZoom V.3(7xRGBW 20W) OSR/ST/XLR5, Leding	ACT	460,62	460,62	
170	2020/03/05	01	96261				PROJETOR SolarZoom V.3(7xRGBW 20W) OSR/ST/XLR5, Leding	ACT	460,64	460,64	
171	2020/03/05	01	96262				PROJETOR SolarZoom V.3(7xRGBW 20W) OSR/ST/XLR5, Leding	ACT	460,64	460,64	
172	2020/03/05	01	96263				PROJETOR SolarZoom V.3(7xRGBW 20W) OSR/ST/XLR5, Leding	ACT	460,64	460,64	
173	2020/03/05	01	96264				PROJETOR SolarZoom V.3(7xRGBW 20W) OSR/ST/XLR5, Leding	ACT	460,64	460,64	
179	2020/03/06	01	96270				FRALDÁRIO TOCADOR Gulliver branco	ACT	69,99	69,99	
197	2003/03/09	01	41663	106	06	99	LÂMPADA DE CETILENO RESTAURADA	ACT	40,00	40,00	
202	2020/04/07	01	96293				PLACA INOX gravada com 400x30 cm, para inauguração	ACT	206,64	206,64	
207	2020/04/14	01	96298				SISTEMA AR CONDICIONADO Split bomba calor mural c/ fluido refrigerante R32 DAIKIN F1XF50A+RXF50A	ACT	1.678,95	1.678,95	
208	2003/03/03	01	41674	106	06	99	MÁQUINA DE ESCREVER "ROYAL"	ACT	148,04	148,04	
210	2020/04/16	01	96301				VENTILADOR Per630w ref.*540606600	ACT	1.605,01	1.605,01	
211	2020/04/16	01	96302				VENTILADOR Per630w ref.*540606600	ACT	1.605,03	1.605,03	
212	2020/04/16	01	96303				VENTILADOR Per630w ref.*540606600	ACT	1.605,03	1.605,03	
213	2020/04/16	01	96304				VENTILADOR Per630w ref.*540606600	ACT	1.605,03	1.605,03	
214	2020/04/16	01	96305				VENTILADOR Per630w ref.*540606600	ACT	1.605,03	1.605,03	
215	2020/04/16	01	96306				VENTILADOR Per630w ref.*540606600	ACT	1.605,03	1.605,03	
Total Geral ou a Transportar .....									176.874.567,16	24.016.946,70	200.891.513,86

## FICHA PATRIMONIAL : 8 OUTRO IMOBILIZADO CORPOREO

Identificação dos bens							Tipo De Sit.	Valor Patrimonial	Alterações Patrimoniais	Valor Atual	
Numero Ordem	Data de Aquisição	Tipo	Nr.Inv.	Cl.	Tipo	Ben					Descrição
217	2020/04/19	01	96308				SECADOR MÃOS SL-2500 NA	ACT	261,79	261,79	
218	2020/04/20	01	96309				CAMA c/200x90cm e colchão lavável	ACT	182,04	182,04	
219	2020/04/20	01	96310				CAMA c/200x90cm e colchão lavável	ACT	182,04	182,04	
220	2020/04/20	01	96311				CAMA c/200x90cm e colchão lavável	ACT	182,04	182,04	
221	2009/03/12	01	61740	106	06	09	ESCULTURA BRONZE BUSTO AMALIA RODRIGUES	ACT	3.973,10	3.973,10	
221	2020/04/20	01	96312				CAMA c/200x90cm e colchão lavável	ACT	182,04	182,04	
222	2020/04/20	01	96313				CAMA c/200x90cm e colchão lavável	ACT	182,04	182,04	
223	2020/04/20	01	96314				CAMA c/200x90cm e colchão lavável	ACT	182,04	182,04	
224	2020/04/20	01	96315				CAMA c/200x90cm e colchão lavável	ACT	182,04	182,04	
225	2020/04/20	01	96316				CAMA c/200x90cm e colchão lavável	ACT	182,04	182,04	
226	2020/04/20	01	96317				CAMA c/200x90cm e colchão lavável	ACT	182,04	182,04	
227	2020/04/20	01	96318				CAMA c/200x90cm e colchão lavável	ACT	182,04	182,04	
228	2020/04/20	01	96319				CAMA c/200x90cm e colchão lavável	ACT	182,04	182,04	
229	2020/04/20	01	96320				CAMA c/200x90cm e colchão lavável	ACT	182,04	182,04	
230	2020/04/20	01	96321				CAMA c/200x90cm e colchão lavável	ACT	182,04	182,04	
231	2020/04/20	01	96322				CAMA c/200x90cm e colchão lavável	ACT	182,04	182,04	
232	2020/04/20	01	96323				CAMA c/200x90cm e colchão lavável	ACT	182,04	182,04	
233	2020/04/20	01	96324				CAMA c/200x90cm e colchão lavável	ACT	182,04	182,04	
234	2020/04/20	01	96325				CAMA c/200x90cm e colchão lavável	ACT	182,04	182,04	
235	2020/04/20	01	96326				CAMA c/200x90cm e colchão lavável	ACT	182,04	182,04	
236	2020/04/20	01	96327				CAMA c/200x90cm e colchão lavável	ACT	182,04	182,04	
237	2020/04/20	01	96328				CAMA c/200x90cm e colchão lavável	ACT	182,04	182,04	
238	2020/04/20	01	96329				CAMA c/200x90cm e colchão lavável	ACT	182,04	182,04	
239	2020/04/20	01	96330				CAMA c/200x90cm e colchão lavável	ACT	182,04	182,04	
240	2020/04/20	01	96331				CAMA c/200x90cm e colchão lavável	ACT	182,04	182,04	
241	2020/04/20	01	96332				CAMA c/200x90cm e colchão lavável	ACT	182,04	182,04	
242	2020/04/20	01	96333				CAMA c/200x90cm e colchão lavável	ACT	182,04	182,04	
243	2020/04/20	01	96334				CAMA c/200x90cm e colchão lavável	ACT	182,04	182,04	
244	2020/04/20	01	96335				CAMA c/200x90cm e colchão lavável	ACT	182,04	182,04	
245	2020/04/20	01	96336				CAMA c/200x90cm e colchão lavável	ACT	182,04	182,04	
246	2020/04/20	01	96337				CAMA c/200x90cm e colchão lavável	ACT	182,04	182,04	
247	2020/04/20	01	96338				CAMA c/200x90cm e colchão lavável	ACT	182,04	182,04	
248	2020/04/20	01	96339				CAMA c/200x90cm e colchão lavável	ACT	182,04	182,04	
249	2020/04/20	01	96340				CAMA c/200x90cm e colchão lavável	ACT	182,04	182,04	
250	2020/04/20	01	96341				CAMA c/200x90cm e colchão lavável	ACT	182,04	182,04	
251	2020/04/20	01	96342				CAMA c/200x90cm e colchão lavável	ACT	182,04	182,04	
252	2020/04/20	01	96343				CAMA c/200x90cm e colchão lavável	ACT	182,04	182,04	
253	2020/04/20	01	96344				CAMA c/200x90cm e colchão lavável	ACT	182,04	182,04	
254	2003/01/01	01	41720	106	06	99	TONEL	ACT	436,44	436,44	
254	2020/04/20	01	96345				CAMA c/200x90cm e colchão lavável	ACT	182,04	182,04	
255	2003/01/01	01	41721	106	06	99	TONEL	ACT	436,44	436,44	
255	2020/04/20	01	96346				CAMA c/200x90cm e colchão lavável	ACT	182,04	182,04	
256	2003/04/13	01	41722	106	06	12	MÁQUINA FOTOGRÁFICA ANTIGA C/ TRIPÉ EM MADEIRA	ACT	348,32	348,32	
256	2020/04/20	01	96347				CAMA c/200x90cm e colchão lavável	ACT	182,04	182,04	
257	2020/04/20	01	96348				CAMA c/200x90cm e colchão lavável	ACT	182,04	182,04	
258	2020/04/20	01	96349				CAMA c/200x90cm e colchão lavável	ACT	182,04	182,04	
259	2020/04/20	01	96350				CAMA c/200x90cm e colchão lavável	ACT	182,04	182,04	
260	2020/04/20	01	96351				CAMA c/200x90cm e colchão lavável	ACT	182,04	182,04	
261	2020/04/20	01	96352				CAMA c/200x90cm e colchão lavável	ACT	182,04	182,04	
Total Geral ou a Transportar .....									176.888.033,01	24.016.946,70	200.904.979,71

## MAPA DE INVENTÁRIO

Data : 2021/05/03

Ano : 2020

Pagina: 99

4

## FICHA PATRIMONIAL : 8 OUTRO IMOBILIZADO CORPOREO

Identificação dos bens							Tipo De Sit.	Valor Patrimonial	Alterações Patrimoniais	Valor Atual	
Numero Ordem	Data de Aquisição	Tipo	Nr.Inv.	Cl.	Tipo	Ben					Descrição
262	2020/04/20	01	96353				CAMA c/200x90cm e colchão lavável	ACT	182,04	182,04	
263	2020/04/20	01	96354				CAMA c/200x90cm e colchão lavável	ACT	182,04	182,04	
264	2020/04/20	01	96355				CAMA c/200x90cm e colchão lavável	ACT	182,04	182,04	
265	2020/04/20	01	96356				CAMA c/200x90cm e colchão lavável	ACT	182,04	182,04	
266	2020/04/20	01	96357				CAMA c/200x90cm e colchão lavável	ACT	182,04	182,04	
267	2020/04/20	01	96358				CAMA c/200x90cm e colchão lavável	ACT	182,04	182,04	
276	2020/05/08	01	96367				AQUECEDOR OLEO Orbeogo RH 1500 7 elementos	ACT	36,59	36,59	
277	2020/05/08	01	96368				AQUECEDOR OLEO Orbeogo RH 1500 7 elementos	ACT	36,59	36,59	
278	2020/05/08	01	96369				AQUECEDOR OLEO Orbeogo RH 1500 7 elementos	ACT	36,59	36,59	
280	2020/05/18	01	96371				PROJETOR PATT 2017 (cardboard),robe n/s 2000721747	ACT	2.515,35	2.515,35	
281	2020/05/18	01	96372				PROJETOR PATT 2017 (cardboard),robe n/s 2000721748.	ACT	2.515,35	2.515,35	
282	2020/05/18	01	96373				PROJETOR PATT Driver (cardboard),robe n/s 1900745914	ACT	905,28	905,28	
283	2020/05/18	01	96374				PROJETOR PATT Driver (cardboard),robe n/s 1900745919.	ACT	905,28	905,28	
288	2020/05/21	01	96379				CHAFARIZ do Largo Camões em miniatura	ACT	1.100,00	1.100,00	
311	2020/02/04	01	96402				CLIMATIZADORA tipo split,versão bomba calor Daikin INVERTER R32 FTXF35+RXF35-mural.	ACT	947,10	947,10	
312	2020/02/04	01	96403				CLIMATIZADORA tipo split,versão bomba calor Daikin INVERTER R32 FTXF25+RXF25-mural.	ACT	842,55	842,55	
313	2020/02/04	01	96404				CLIMATIZADORA tipo split,versão bomba calor Daikin INVERTER R32 FTXF60+RXF60-mural.	ACT	1.894,20	1.894,20	
314	2020/02/04	01	96405				CLIMATIZADORA tipo split,versão bomba calor Daikin INVERTER R32 FTXF60+RXF60-mural.	ACT	1.894,20	1.894,20	
315	2008/05/29	01	56660	106	06	99	DINOSSOURO	ACT	3.463,55	3.463,55	
315	2020/02/04	01	96406				CLIMATIZADORA tipo split,versão bomba calor Daikin INVERTER R32 FTXF60+RXF60-mural.	ACT	1.894,20	1.894,20	
316	2020/02/04	01	96407				CLIMATIZADORA tipo split,versão bomba calor Daikin INVERTER R32 FTXF60+RXF60-mural.	ACT	1.894,20	1.894,20	
325	2004/05/12	01	43521	107	06	04	VARINHA MAGICA INDUSTRIAL SAMIC	ACT	337,82	337,82	
326	2004/05/12	01	43522	107	06	04	BATEDEIRA FAGOR	ACT	55,65	55,65	
353	2020/05/18	01	96444				EXAUSTOR Meireles MET 161X	ACT	90,00	90,00	
355	2020/05/18	01	96446				EXAUSTOR Meireles MET 161X	ACT	85,01	85,01	
383	2020/06/25	01	96474				CILINDRO eletrico 80Lts	ACT	193,60	193,60	
397	2020/06/02	01	96488				COLCHÃO Ortopédico 190x140	ACT	139,84	139,84	
433	2003/05/26	01	41899	106	06	25	QUADRO*VISTA GERAL DE PONTE DE LIMA*(Puskas/2003)	ACT	1.250,00	1.250,00	
455	2020/07/14	01	96546				ESCADOTE Alumínio 4 degraus	ACT	29,80	29,80	
471	2020/08/19	01	96562				ABRIGO KABEO AXESS 28MM NATERIAL	ACT	999,00	999,00	
476	2020/08/13	01	96567				PROJETORES LED 135W/4000K BK 100DEG IP65	ACT	265,49	265,49	
512	2020/08/26	01	96603				PLACA INOX gravada com 40x25cm, inauguração Largo da Lapa	ACT	193,11	193,11	
513	2020/08/26	01	96604				PLACA INOX gravada com 40x25cm, inauguração Rua António Amorim e Rua Cônego Manuel José Barbosa Correia	ACT	193,11	193,11	
515	2020/08/26	01	96606				POUF quadrado em tecido 0,34x0,27x0,35m	ACT	45,00	45,00	
516	2020/08/26	01	96607				POUF quadrado em tecido 0,34x0,27x0,35m	ACT	45,00	45,00	
517	2020/08/26	01	96608				POUF quadrado em tecido 0,34x0,27x0,35m	ACT	45,00	45,00	
518	2020/08/26	01	96609				POUF quadrado em tecido 0,34x0,27x0,35m	ACT	45,00	45,00	
519	2004/07/16	01	43715	106	06	04	BALACA ANTIGA	ACT	64,58	64,58	
519	2020/08/26	01	96610				POUF quadrado em tecido 0,34x0,27x0,35m	ACT	45,00	45,00	
520	2004/07/16	01	43716	106	06	04	FOICE ANTIGA	ACT	24,85	24,85	
520	2020/08/26	01	96611				POUF quadrado em tecido 0,34x0,27x0,35m	ACT	45,00	45,00	
Total Geral ou a Transportar .....									176.914.198,14	24.016.946,70	200.931.144,84



## MAPA DE INVENTÁRIO

## FICHA PATRIMONIAL : 8 OUTRO IMOBILIZADO CORPOREO

Identificação dos bens							Tipo De Sit.	Valor Patrimonial	Alterações Patrimoniais	Valor Atual	
Numero Ordem	Data de Aquisição	Tipo	Nr.Inv.	Cl.	Tipo	Bem					Descrição
521	2020/08/26	01	96612				POUF quadrado em tecido 0,34x0,27x0,35m	ACT	45,00	45,00	
522	2020/08/26	01	96613				POUF quadrado em tecido 0,34x0,27x0,35m	ACT	45,00	45,00	
523	2020/08/26	01	96614				POUF quadrado em tecido 0,34x0,27x0,35m	ACT	45,00	45,00	
524	2020/08/26	01	96615				POUF quadrado em tecido 0,34x0,27x0,35m	ACT	45,00	45,00	
525	2020/08/26	01	96616				POUF quadrado em tecido 0,34x0,27x0,35m	ACT	45,00	45,00	
526	2020/08/26	01	96617				POUF quadrado em tecido 0,34x0,27x0,35m	ACT	45,00	45,00	
527	2020/08/26	01	96618				POUF quadrado em tecido 0,34x0,27x0,35m	ACT	45,00	45,00	
528	2020/08/26	01	96619				POUF quadrado em tecido 0,34x0,27x0,35m	ACT	45,00	45,00	
529	2020/08/26	01	96620				POUF quadrado em tecido 0,34x0,27x0,35m	ACT	45,00	45,00	
550	2020/07/31	01	96641				ARMÁRIO em laminado têxtil 8mm-costa, laminado têxtil 16mm tampo,fundo,prateleiras, malanina Egger emitação madeira-portas, dim 6000x450x2000mm	ACT	1.765,67	1.765,67	
558	2006/11/27	01	50675	106	06	99	ENCARDEIRACAO E PINTURA A OLEO DAS OBRAS DE CARDEAL SARAIVA-10 VOL.	ACT	2.938,77	2.938,77	
559	2006/11/16	01	50676	106	06	09	ESCULTURA "CAVALO"	ACT	4.907,05	4.907,05	
660	2006/11/16	01	50785	106	06	09	ESCULTURA "TOCADOR DE CONCERTINA"	ACT	1.199,50	1.199,50	
665	2006/12/06	01	50790	106	06	19	ESTATUETA	ACT	1.545,81	1.545,81	
689	2006/11/16	01	50814	106	06	99	ESCULTURA "SANTO ANTONIO A PREGAR AOS PEIXES"	ACT	1.259,47	1.259,47	
809	2006/12/06	01	50934	106	06	09	ESCULTURA EM FERRO	ACT	4.000,00	4.000,00	
924	2020/07/06	01	97015				MESA REDONDA madeira envernizada, 120cm diâmetro e 70cm altura	ACT	184,50	184,50	
925	2020/07/06	01	97016				MESA REDONDA madeira envernizada, 120cm diâmetro e 70cm altura	ACT	184,50	184,50	
926	2020/07/06	01	97017				CADEIRA madeira envernizada, 40cm altura	ACT	25,83	25,83	
927	2020/07/06	01	97018				CADEIRA madeira envernizada, 40cm altura	ACT	25,83	25,83	
928	2020/07/06	01	97019				CADEIRA madeira envernizada, 40cm altura	ACT	25,83	25,83	
929	2020/07/06	01	97020				CADEIRA madeira envernizada, 40cm altura	ACT	25,83	25,83	
930	2020/07/06	01	97021				CADEIRA madeira envernizada, 40cm altura	ACT	25,83	25,83	
931	2020/07/06	01	97022				CADEIRA madeira envernizada, 40cm altura	ACT	25,83	25,83	
932	2020/07/06	01	97023				CADEIRA madeira envernizada, 40cm altura	ACT	25,83	25,83	
933	2020/07/06	01	97024				CADEIRA madeira envernizada, 40cm altura	ACT	25,83	25,83	
946	2003/09/14	01	42412	106	06	99	ALBUM COM GRAVURAS DE:BRAGA, CALDAS DO GEREZ, VIANA, GUIMARAES,P LIMA, VIZELA, POVOA VARZIM, VILA CONDE E P. BARCA.	ACT	118,43	118,43	
947	2003/09/15	01	42413	106	06	11	FOTOGRAFIA "VISTA GERAL DE PONTE DE LIMA"EM SEPIA	ACT	118,43	118,43	
948	2003/09/15	01	42414	106	06	11	POSTAL DA FEIRA DE PONTE DE LIMA	ACT	118,43	118,43	
949	2003/09/15	01	42415	106	06	11	POSTAL DE PONTE DE LIMA(FESTAS E FEIRAS DE SETEMBRO)	ACT	148,04	148,04	
950	2003/09/15	01	42416	106	06	11	CONJUNTO DE 5 POSTAIS COLORIDOS COM VISTA PANORAMICA DE PONTE DE LIMA	ACT	148,04	148,04	
951	2003/09/15	01	42417	106	06	11	POSTAL DE PONTE DE LIAM (CAMPO DE TOUROS E LARGO DR. A. MAGALHAES)	ACT	118,43	118,43	
952	2003/09/15	01	42418	106	06	11	POSTAL DE PONTE DE LIMA (FEIRA QUINZENAL)	ACT	148,04	148,04	
953	2003/06/15	01	42419	106	06	11	POSTAL DE PONTE DE LIMA (FEIRA DE FREIXO)	ACT	118,43	118,43	
954	2003/09/15	01	42420	106	06	11	POSTAL DE PONTE DE LIMA (PASSEIO D. FERNANDO)	ACT	23,69	23,69	
955	2003/09/15	01	42421	106	06	11	POSTAL DE PONTE DE LIMA (TRECHO PITORESCO)	ACT	29,61	29,61	
956	2003/09/15	01	42422	106	06	11	POSTAL DE PONTE DE LIMA (LARGO DR. ANTONIO MAGALHAES)	ACT	29,61	29,61	
957	2003/09/15	01	42423	106	06	11	POSTAL DE PONTE DE LIMA (RUA CARDEAL SARAIVA)	ACT	29,61	29,61	
958	2003/09/15	01	42424	106	06	11	POSTAL DE PONTE DE LIMA (AVENIDA D. LUIS FILIPE)	ACT	29,61	29,61	
959	2003/09/15	01	42425	106	06	11	POSTAL DE PONTE DE LIMA (CAMPO DO CRUZEIRO)	ACT	14,80	14,80	
Total Geral ou a Transportar .....									176.933.988,25	24.016.946,70	200.950.934,95

## MAPA DE INVENTÁRIO

Data : 2021/05/03

Ano : 2020

Pagina: 99

6

FICHA PATRIMONIAL : 8 OUTRO IMOBILIZADO CORPOREO

Identificação dos bens							Tipo De Sit.	Valor Patrimonial	Alterações Patrimoniais	Valor Atual	
Numero Ordem	Data de Aquisição	Tipo	Nr.Inv.	Cl.	Tipo	Bem					Descrição
960	2003/09/15	01	42426	106	06	11	POSTAL DE PONTE DE LIMA (DESCARGA DE BARCOS NA MARGEM DO RIO)	ACT	59,21		59,21
961	2003/09/15	01	42427	106	06	11	POSTAL DE PONTE DE LIMA (CAPELLA DE S. JOAO BAPTISTA)	ACT	20,72		20,72
962	2003/09/15	01	42428	106	06	11	POSTAL DE PONTE DE LIMA (IGREJA DA MATRIZ)	ACT	23,68		23,68
963	2003/09/15	01	42429	106	06	11	POSTAL DE PONTE DE LIMA (TRECHO PITORESCO DA VILA)	ACT	20,72		20,72
964	2003/09/15	01	42430	106	06	11	POSTAL DE PONTE DE LIMA (AV. S. JOAO EM PREPARATIVOS P/ FESTA)	ACT	53,29		53,29
965	2003/09/15	01	42431	106	06	11	POSTAL DE PONTE DE LIMA (RUA 31 DE JANEIRO)	ACT	53,29		53,29
966	2003/09/15	01	42432	106	06	11	POSTAL DE PONTE DE LIMA (LARGO DE CAMOES)	ACT	53,29		53,29
967	2003/09/15	01	42433	106	06	11	POSTAL DE PONTE DE LIMA (LARGO DO CHAFARIZ)	ACT	53,29		53,29
968	2003/09/15	01	42434	106	06	11	POSTAL DE PONTE DE LIMA (PACO DO MARQUES)	ACT	53,29		53,29
969	2003/09/15	01	42435	106	06	11	POSTAL DE PONTE DE LIMA (FONTE DE S. JOAO)	ACT	47,37		47,37
970	2003/09/15	01	42436	106	06	11	POSTAL DE PONTE DE LIMA (LARGO DR. ANTONIO MAGALHAES)	ACT	47,37		47,37
971	2003/09/15	01	42437	106	06	11	POSTAL DE PONTE DE LIMA (LARGO DR. ANTONIO MAGALHAES)	ACT	47,37		47,37
972	2003/09/15	01	42438	106	06	11	POSTAL DE PONTE DE LIMA (FEIRA DO GADO)	ACT	88,82		88,82
973	2003/09/15	01	42439	106	06	11	POSTAL DE PONTE DE LIMA (VISTA DA VILA EM DIA DE FEIRA)	ACT	88,82		88,82
974	2003/09/15	01	42440	106	06	11	POSTAL DE PONTE DE LIMA (BARCO DE CARGA)	ACT	82,90		82,90
975	2003/09/15	01	42441	106	06	11	POSTAL DE PONTE DE LIMA (BARCO DE CARGA)	ACT	82,90		82,90
976	2003/09/15	01	42442	106	06	11	POSTAL DE PONTE DE LIMA (PASSEIO CANDIDO DOS REIS)	ACT	71,06		71,06
977	2003/09/15	01	42443	106	06	11	POSTAL DE PONTE DE LIMA (PRAÇA DE CAMOES)	ACT	41,45		41,45
978	2003/09/15	01	42444	106	06	11	POSTAL DE PONTE DE LIMA (LARGO ANTONIO MAGALHAES)	ACT	41,45		41,45
979	2003/09/15	01	42445	106	06	11	POSTAL DE PONTE DE LIMA (PASSEIO CANDIDO DOS REIS)	ACT	41,45		41,45
980	2003/09/15	01	42446	106	06	11	POSTAL DE PONTE DE LIMA (LARGO DA FEIRA)	ACT	41,45		41,45
981	2003/09/15	01	42447	106	06	11	POSTAL DE PONTE DE LIMA (PRAÇA DA RAINHA)	ACT	41,45		41,45
982	2003/09/15	01	42448	106	06	11	POSTAL DE PONTE DE LIMA (CAMPO DO ARNADO)	ACT	41,45		41,45
983	2003/09/15	01	42449	106	06	11	POSTAL DE PONTE DE LIMA (LAVADEIRAS)	ACT	35,53		35,53
984	2003/09/15	01	42450	106	06	11	POSTAL DE PONTE DE LIMA (TEATRO DIOGO BERNARDES)	ACT	35,53		35,53
984	2020/09/21	01	97075				EXPOSITOR com base metálica e pilar de suporte a sinal de mobilidade reduzida	ACT	246,00		246,00
985	2003/09/15	01	42451	106	06	11	POSTAL DE PONTE DE LIMA (O CHAFARIZ)	ACT	35,52		35,52
986	2003/09/15	01	42452	106	06	11	POSTAL DE PONTE DE LIMA (LARGO DE CAMOES)	ACT	35,58		35,58
1158	2006/05/30	01	51283	106	06	99	VEADO EM BRONZE	ACT	4.936,78		4.936,78
1178	2003/11/24	01	42647	104	06	15	LUPA KAISER 10X	ACT	13,94		13,94
1179	2003/11/24	01	42648	104	06	15	LUPA KAISER 10X	ACT	13,94		13,94
1180	2003/11/24	01	42649	104	06	15	LUPA KAISER 10X	ACT	13,94		13,94
1181	2003/11/24	01	42650	104	06	15	LUPA KAISER 10X	ACT	13,94		13,94
1182	2003/11/24	01	42651	104	06	15	LUPA KAISER 10X	ACT	13,94		13,94
1183	2003/11/24	01	42652	104	06	15	LUPA KAISER 10X	ACT	13,94		13,94
1184	2003/11/24	01	42653	104	06	15	LUPA KAISER 10X	ACT	13,94		13,94
1188	2016/07/05	01	84348	106	06	28	Réplica de indumentária de "OFICIAL DE MELÍCIAS DOS ARCOS regulamento 1809", figura vestindo casaca de abas curtas, camisa e calções de linho, gravata de seda preta, meias, botas de cano alto, chapéu redondo preto, espada e luvas de pelica branca ...	ACT	4.638,30		4.638,30
1200	2016/07/05	01	84360	106	06	99	Réplica de arma de fogo "PISTOLA TOWER inícios do séc.XIX"	ACT	412,72		412,72
1210	2016/07/05	01	84370	106	06	99	Réplica de arma branca "ESPADA DE CAVALARIA PESADA séc.XVII-XVIII"	ACT	196,65		196,65
Total Geral ou a Transportar .....									176.945.854,53	24.016.946,70	200.962.801,23

## MAPA DE INVENTÁRIO

## FICHA PATRIMONIAL : 8 OUTRO IMOBILIZADO CORPOREO

Identificação dos bens							Tipo De Sit.	Valor Patrimonial	Alterações Patrimoniais	Valor Atual	
Numero Ordem	Data de Aquisição	Tipo	Nr.Inv.	Cl.	Tipo	Bem					Descrição
1219	2016/07/05	01	84379	106	06	99	Réplica de arma branca "ESPADÁ PORTUGUESA DE OFICIAL (modelo 1806)	ACT	157,80	157,80	
1229	2016/07/05	01	84389	106	06	99	Réplicas de outros artefactos "MARTELO DE ARMAS"	ACT	344,74	344,74	
1315	2020/07/17	01	97406				BERBEQUIM APARAFUSADOR S/ fios COMBI 18V2AH BSB18C	ACT	247,48	247,48	
1361	2007/03/02	01	53386	106	06	18	BANCO EM FERRO	ACT	312,70	312,70	
1362	2007/03/02	01	53387	106	06	18	BANCO EM FERRO	ACT	312,73	312,73	
1363	2007/03/02	01	53388	106	06	99	PEÇA DECORATIVA 2406	ACT	29,68	29,68	
1377	2020/08/14	01	97468				FLIGHT CASE Malão LIR 175.44.64(171X44X60 WID) P90-Black	ACT	816,72	816,72	
1383	2020/10/14	01	97474				ESTAÇÃO HIGIENE/DESINFECÇÃO C/pedal	ACT	153,75	153,75	
1384	2020/10/14	01	97475				ESTAÇÃO HIGIENE/DESINFECÇÃO C/pedal	ACT	153,75	153,75	
1385	2020/10/14	01	97476				ESTAÇÃO HIGIENE/DESINFECÇÃO C/pedal	ACT	153,75	153,75	
1394	2020/10/19	01	97485				TERMONEBULIZAÇÃO/DESINFECÇÃO	ACT	430,50	430,50	
1395	2020/10/19	01	97486				TERMONEBULIZAÇÃO/DESINFECÇÃO	ACT	430,50	430,50	
1396	2020/10/19	01	97487				PULVERIZADOR C/bateria	ACT	45,20	45,20	
1397	2020/10/19	01	97488				TERMONEBULIZAÇÃO/DESINFECÇÃO	ACT	430,50	430,50	
1398	2020/10/19	01	97489				TERMONEBULIZAÇÃO/DESINFECÇÃO	ACT	430,50	430,50	
1399	2020/10/19	01	97490				PULVERIZADOR C/bateria	ACT	45,20	45,20	
1400	2020/10/19	01	97491				TERMONEBULIZAÇÃO/DESINFECÇÃO	ACT	430,50	430,50	
1401	2020/10/19	01	97492				TERMONEBULIZAÇÃO/DESINFECÇÃO	ACT	430,50	430,50	
1402	2020/10/19	01	97493				PULVERIZADOR C/bateria	ACT	45,20	45,20	
1403	2020/10/19	01	97494				TERMONEBULIZAÇÃO/DESINFECÇÃO	ACT	430,50	430,50	
1404	2020/10/19	01	97495				TERMONEBULIZAÇÃO/DESINFECÇÃO	ACT	430,50	430,50	
1405	2020/10/19	01	97496				PULVERIZADOR C/bateria	ACT	45,20	45,20	
1406	2020/10/21	01	97497				ESQUENTADOR NECKAR WRN 10-4KB31	ACT	320,00	320,00	
1407	2020/10/22	01	97498				EXAUSTOR MEIRELES MET 161X	ACT	85,01	85,01	
1416	2020/10/29	01	97507				CARRO de mão aterro amarelo	ACT	39,50	39,50	
1417	2020/10/29	01	97508				KIT AUDIO AS-1220 SII (intercomunicador)	ACT	54,76	54,76	
1418	2020/10/27	01	97509				BANCO Pufs DUCK Branco, em pele sintética, 50 cm altura	ACT	43,38	43,38	
1419	2020/10/27	01	97510				BANCO Pufs DUCK Branco, em pele sintética, 50 cm altura	ACT	43,47	43,47	
1420	2020/10/27	01	97511				BANCO Pufs DUCK Branco, em pele sintética, 50 cm altura	ACT	43,47	43,47	
1421	2020/10/27	01	97512				BANCO Pufs DUCK Branco, em pele sintética, 50 cm altura	ACT	43,47	43,47	
1422	2020/10/27	01	97513				BANCO Pufs DUCK Branco, em pele sintética, 50 cm altura	ACT	43,47	43,47	
1423	2020/10/27	01	97514				BANCO Pufs DUCK Branco, em pele sintética, 50 cm altura	ACT	43,47	43,47	
1424	2020/10/27	01	97515				BANCO Pufs DUCK Branco, em pele sintética, 50 cm altura	ACT	43,47	43,47	
1425	2020/10/27	01	97516				BANCO Pufs DUCK Branco, em pele sintética, 50 cm altura	ACT	43,47	43,47	
1426	2020/10/27	01	97517				BANCO Pufs DUCK Branco, em pele sintética, 50 cm altura	ACT	43,47	43,47	
1427	2020/10/27	01	97518				BANCO Pufs DUCK Branco, em pele sintética, 50 cm altura	ACT	43,47	43,47	
1428	2020/10/27	01	97519				BANCO Pufs DUCK Branco, em pele sintética, 50 cm altura	ACT	43,47	43,47	
1429	2020/10/27	01	97520				BANCO Pufs DUCK Branco, em pele sintética, 50 cm altura	ACT	43,47	43,47	
1430	2020/10/27	01	97521				BANCO Pufs DUCK Branco, em pele sintética, 50 cm altura	ACT	43,47	43,47	
1431	2020/10/27	01	97522				BANCO Pufs DUCK Branco, em pele sintética, 50 cm altura	ACT	43,47	43,47	
1432	2020/10/27	01	97523				BANCO Pufs DUCK Branco, em pele sintética, 50 cm altura	ACT	43,47	43,47	
1433	2020/10/27	01	97524				BANCO Pufs DUCK Branco, em pele sintética, 50 cm altura	ACT	43,47	43,47	
1434	2020/10/27	01	97525				BANCO Pufs DUCK Branco, em pele sintética, 50 cm altura	ACT	43,47	43,47	
1435	2020/10/27	01	97526				BANCO Pufs DUCK Branco, em pele sintética, 50 cm altura	ACT	43,47	43,47	
1436	2020/10/27	01	97527				BANCO Pufs DUCK Branco, em pele sintética, 50 cm altura	ACT	43,47	43,47	
1437	2020/10/27	01	97528				BANCO Pufs DUCK Branco, em pele sintética, 50 cm altura	ACT	43,47	43,47	
1438	2020/10/27	01	97529				BANCO Pufs DUCK Branco, em pele sintética, 50 cm altura	ACT	43,47	43,47	
Total Geral ou a Transportar .....									176.953.574,48	24.016.946,70	200.970.521,18

## MAPA DE INVENTÁRIO

Data : 2021/05/03

Ano : 2020

Pagina: 99

8

FICHA PATRIMONIAL : 8 OUTRO IMOBILIZADO CORPOREO

Identificação dos bens							Tipo De Sit.	Valor Patrimonial	Alterações Patrimoniais	Valor Atual	
Numero Ordem	Data de Aquisição	Tipo	Nr.Inv.	Cl.	Tipo	Ben					Descrição
1439	2020/10/27	01	97530				BANCO Pufs DUCK Branco, em pele sintética, 50 cm altura	ACT	43,47		43,47
1440	2020/10/27	01	97531				BANCO Pufs DUCK Branco, em pele sintética, 50 cm altura	ACT	43,47		43,47
1441	2020/10/27	01	97532				BANCO Pufs DUCK Branco, em pele sintética, 50 cm altura	ACT	43,47		43,47
1442	2020/10/27	01	97533				BANCO Pufs DUCK Branco, em pele sintética, 50 cm altura	ACT	43,47		43,47
1443	2020/10/27	01	97534				BANCO Pufs DUCK Branco, em pele sintética, 50 cm altura	ACT	43,47		43,47
1444	2020/10/27	01	97535				BANCO Pufs DUCK Branco, em pele sintética, 50 cm altura	ACT	43,47		43,47
1445	2020/10/27	01	97536				BANCO Pufs DUCK Branco, em pele sintética, 50 cm altura	ACT	43,47		43,47
1446	2020/10/27	01	97537				BANCO Pufs DUCK Branco, em pele sintética, 50 cm altura	ACT	43,47		43,47
1447	2020/10/27	01	97538				BANCO Pufs DUCK Branco, em pele sintética, 50 cm altura	ACT	43,47		43,47
1448	2020/10/27	01	97539				BANCO Pufs DUCK Branco, em pele sintética, 50 cm altura	ACT	43,47		43,47
1449	2020/10/27	01	97540				BANCO Pufs DUCK Branco, em pele sintética, 50 cm altura	ACT	43,47		43,47
1450	2020/10/27	01	97541				BANCO Pufs DUCK Branco, em pele sintética, 50 cm altura	ACT	43,47		43,47
1451	2020/10/27	01	97542				BANCO Pufs DUCK Branco, em pele sintética, 50 cm altura	ACT	43,47		43,47
1452	2020/10/27	01	97543				BANCO Pufs DUCK Branco, em pele sintética, 50 cm altura	ACT	43,47		43,47
1453	2020/10/27	01	97544				BANCO Pufs DUCK Branco, em pele sintética, 50 cm altura	ACT	43,47		43,47
1454	2020/10/27	01	97545				BANCO Pufs DUCK Branco, em pele sintética, 50 cm altura	ACT	43,47		43,47
1455	2020/10/27	01	97546				BANCO Pufs DUCK Branco, em pele sintética, 50 cm altura	ACT	43,47		43,47
1456	2020/10/27	01	97547				BANCO Pufs DUCK Branco, em pele sintética, 50 cm altura	ACT	43,47		43,47
1457	2020/10/27	01	97548				BANCO Pufs DUCK Branco, em pele sintética, 50 cm altura	ACT	43,47		43,47
1458	2020/10/27	01	97549				BANCO Pufs DUCK Branco, em pele sintética, 50 cm altura	ACT	43,47		43,47
1459	2020/10/27	01	97550				BANCO Pufs DUCK Branco, em pele sintética, 50 cm altura	ACT	43,47		43,47
1460	2020/10/27	01	97551				BANCO Pufs DUCK Branco, em pele sintética, 50 cm altura	ACT	43,47		43,47
1461	2020/10/27	01	97552				BANCO Pufs DUCK Branco, em pele sintética, 50 cm altura	ACT	43,47		43,47
1462	2020/10/27	01	97553				BANCO Pufs DUCK Branco, em pele sintética, 50 cm altura	ACT	43,47		43,47
1463	2020/10/27	01	97554				BANCO Pufs DUCK Branco, em pele sintética, 50 cm altura	ACT	43,47		43,47
1464	2020/10/27	01	97555				BANCO Pufs DUCK Branco, em pele sintética, 50 cm altura	ACT	43,47		43,47
1465	2020/10/27	01	97556				BANCO Pufs DUCK Branco, em pele sintética, 50 cm altura	ACT	43,47		43,47
1466	2020/10/27	01	97557				BANCO Pufs DUCK Branco, em pele sintética, 50 cm altura	ACT	43,47		43,47
1467	2020/10/27	01	97558				BANCO Pufs DUCK Branco, em pele sintética, 50 cm altura	ACT	43,47		43,47
1468	2020/11/03	01	97559				PLACA INOX gravada 40x25cm, inauguração ETAR Queijada/Fornelos/Rebordões Souto	ACT	193,11		193,11
1469	2020/11/03	01	97560				MOTOSERRA HUSQVARNA 460 RANCHER	ACT	549,00		549,00
1470	2020/11/04	01	97561				PULVERIZADOR mochila bateria bricofeer	ACT	55,00		55,00
1471	2020/11/04	01	97562				PULVERIZADOR mochila bateria bricofeer	ACT	55,00		55,00
1472	2020/11/04	01	97563				PULVERIZADOR mochila bateria bricofeer	ACT	55,00		55,00
1477	2020/11/06	01	97568				ESCADA Alumínio Dupla 3mt+3mt-9Deg	ACT	76,90		76,90
1478	2020/11/04	01	97569				CENTRAL Lubrificação SAMOA	ACT	699,87		699,87
1481	2006/04/27	01	51606	106	06	99	SAPÓ	ACT	139,03		139,03
1484	2006/04/27	01	51609	106	06	99	BANDO DE PASSAROS	ACT	71,50		71,50
1485	2006/04/27	01	51610	106	06	99	FAMILIA GALOS	ACT	47,66		47,66
1488	2006/04/27	01	51613	106	06	99	GALINHA	ACT	23,59		23,59
1489	2006/04/27	01	51614	106	06	99	GALINHA	ACT	23,59		23,59
1490	2006/04/27	01	51615	106	06	99	VEADO	ACT	675,28		675,28
1491	2006/04/27	01	51616	106	06	99	GALO	ACT	575,97		575,97
1492	2006/04/27	01	51617	106	06	99	PAR DE GARÇAS	ACT	2.157,78		2.157,78
1498	2020/11/17	01	97589				ESQUENTADOR NECKA RWRN 10-4KB31	ACT	320,00		320,00
1499	2020/11/18	01	97590				BAIÁ/POSTE DE CORDA com cabeça, cor prateada e corda mosquetão, cor vermelha	ACT	183,21		183,21
Total Geral ou a Transportar .....									176.960.736,60	24.016.946,70	200.977.683,30

## FICHA PATRIMONIAL : 8 OUTRO IMOBILIZADO CORPOREO

Identificação dos bens							Tipo De Sit.	Valor Patrimonial	Alterações Patrimoniais	Valor Atual	
Numero Ordem	Data de Aquisição	Tipo	Nr.Inv.	Cl.	Tipo	Bem					Descrição
1500	2020/11/18	01	97591				BAIA/POSTE DE CORDA com cabeça, cor prateada e corda mosquetão, cor vermelha	ACT	183,21		183,21
1507	2020/12/04	01	97598				ESQUENTADOR JUNKERS WTD 11-RME31	ACT	485,00		485,00
1509	2020/12/04	01	97600				ESQUENTADOR NECKAR WRN 10-4KB31	ACT	320,00		320,00
1518	2020/12/15	01	97609				ESQUENTADOR NECKAR WRN 10-4	ACT	320,00		320,00
1542	2020/12/18	01	97633				EXPOSITOR 2 faces	ACT	1.869,60		1.869,60
1550	2020/10/02	01	97641				AR CONDICIONADO DAIKIN VRV RXYSQ5TY9	ACT	6.703,50		6.703,50
1551	2020/10/02	01	97642				AR CONDICIONADO DAIKIN VRV FXAQ15A	ACT	891,75		891,75
1552	2020/10/02	01	97643				AR CONDICIONADO DAIKIN VRV FXAQ15A	ACT	891,75		891,75
1553	2020/10/02	01	97644				AR CONDICIONADO DAIKIN VRV FXAQ20A	ACT	977,85		977,85
1554	2020/10/02	01	97645				AR CONDICIONADO DAIKIN VRV FXAQ25A	ACT	1.057,80		1.057,80
1555	2020/10/02	01	97646				AR CONDICIONADO DAIKIN VRV FXAQ32A	ACT	1.205,40		1.205,40
1556	2020/10/02	01	97647				AR CONDICIONADO DAIKIN VRV FXFQ20B	ACT	1.783,50		1.783,50
1557	2020/12/02	01	97648				AR CONDICIONADO DAIKIN VRV FXFQ32B	ACT	1.832,70		1.832,70
1565	2020/05/14	01	97656				ESTRUTURA EM FERRO E CHAPA composta por 2 tubos quadrados 100x100x2mm, com 3m de altura, pintado a castanho e chapa lacada de 1,5mm com quinhagem dupla 20*20mm, área livre 2x1,2m	ACT	347,97		347,97
1566	2020/05/14	01	97657				ESTRUTURA EM FERRO E CHAPA composta por 2 tubos quadrados 100x100x2mm, com 3m de altura, pintado a castanho e chapa lacada de 1,5mm com quinhagem dupla 20*20mm, área livre 0,8x1m.	ACT	295,57		295,57
1568	2020/05/14	01	97659				ESTRUTURA EM FERRO E CHAPA composta por 2 tubos quadrados 100x100x2mm, com 3m de altura, pintado a castanho e chapa lacada de 1,5mm com quinhagem dupla 20*20mm, área livre 0,8x1m.	ACT	295,56		295,56
1569	2020/05/14	01	97660				ESTRUTURA EM FERRO E CHAPA composta por 2 tubos quadrados 100x100x2mm, com 3m de altura, pintado a castanho e chapa lacada de 1,5mm com quinhagem dupla 20*20mm, área livre 0,8x1m.	ACT	295,57		295,57
1570	2020/05/14	01	97661				ESTRUTURA EM FERRO E CHAPA composta por 2 tubos quadrados 100x100x2mm, com 3m de altura, pintado a castanho e chapa lacada de 1,5mm com quinhagem dupla 20*20mm, área livre 0,8x1m.	ACT	295,57		295,57
1571	2020/05/14	01	97662				ESTRUTURA EM FERRO E CHAPA composta por 2 tubos quadrados 100x100x2mm, com 3m de altura, pintado a castanho e chapa lacada de 1,5mm com quinhagem dupla 20*20mm, área livre 0,8x1m.	ACT	295,57		295,57
1572	2020/05/14	01	97663				ESTRUTURA EM FERRO E CHAPA composta por 2 tubos quadrados 100x100x2mm, com 3m de altura, pintado a castanho e chapa lacada de 1,5mm com quinhagem dupla 20*20mm, área livre 0,8x1m.	ACT	295,57		295,57
1574	2020/05/14	01	97665				ESTRUTURA EM FERRO E CHAPA composta por 20 tubos redondos 60x2mm, pintado a castanho e 22 chapas lacadas de 1mm de espessura com 0,80x0,30m. Num dos tubos serão colocadas duas chapas para serem visíveis de ambos os lados.	ACT	80,48		80,48
Total Geral ou a Transportar .....									176.981.460,52	24.016.946,70	200.998.407,22

## FICHA PATRIMONIAL : 8 OUTRO IMOBILIZADO CORPOREO

Identificação dos bens							Tipo De Sit.	Valor Patrimonial	Alterações Patrimoniais	Valor Atual	
Numero Ordem	Data de Aquisição	Tipo	Nr.Inv.	Cl.	Tipo	Bem					Descrição
1575	2020/05/14	01	97666				ESTRUTURA EM FERRO E CHAPA composta por 20 tubos redondos 60x2mm, pintado a castanho e 22 chapas lacadas de 1mm de espessura com 0,80x0,30m. Num dos tubos serão colocadas duas chapas para serem visíveis de ambos os lados.	ACT	80,48	80,48	
1576	2020/05/14	01	97667				ESTRUTURA EM FERRO E CHAPA composta por 20 tubos redondos 60x2mm, pintado a castanho e 22 chapas lacadas de 1mm de espessura com 0,80x0,30m. Num dos tubos serão colocadas duas chapas para serem visíveis de ambos os lados.	ACT	80,48	80,48	
1577	2020/05/14	01	97668				ESTRUTURA EM FERRO E CHAPA composta por 20 tubos redondos 60x2mm, pintado a castanho e 22 chapas lacadas de 1mm de espessura com 0,80x0,30m. Num dos tubos serão colocadas duas chapas para serem visíveis de ambos os lados.	ACT	80,48	80,48	
1578	2020/05/14	01	97669				ESTRUTURA EM FERRO E CHAPA composta por 20 tubos redondos 60x2mm, pintado a castanho e 22 chapas lacadas de 1mm de espessura com 0,80x0,30m. Num dos tubos serão colocadas duas chapas para serem visíveis de ambos os lados.	ACT	80,48	80,48	
1579	2020/05/14	01	97670				ESTRUTURA EM FERRO E CHAPA composta por 20 tubos redondos 60x2mm, pintado a castanho e 22 chapas lacadas de 1mm de espessura com 0,80x0,30m. Num dos tubos serão colocadas duas chapas para serem visíveis de ambos os lados.	ACT	80,48	80,48	
1580	2020/05/14	01	97671				ESTRUTURA EM FERRO E CHAPA composta por 20 tubos redondos 60x2mm, pintado a castanho e 22 chapas lacadas de 1mm de espessura com 0,80x0,30m. Num dos tubos serão colocadas duas chapas para serem visíveis de ambos os lados.	ACT	80,48	80,48	
1581	2020/05/14	01	97672				ESTRUTURA EM FERRO E CHAPA composta por 20 tubos redondos 60x2mm, pintado a castanho e 22 chapas lacadas de 1mm de espessura com 0,80x0,30m. Num dos tubos serão colocadas duas chapas para serem visíveis de ambos os lados.	ACT	80,48	80,48	
1582	2020/05/14	01	97673				ESTRUTURA EM FERRO E CHAPA composta por 20 tubos redondos 60x2mm, pintado a castanho e 22 chapas lacadas de 1mm de espessura com 0,80x0,30m. Num dos tubos serão colocadas duas chapas para serem visíveis de ambos os lados.	ACT	80,48	80,48	
1583	2020/05/14	01	97674				ESTRUTURA EM FERRO E CHAPA composta por 20 tubos redondos 60x2mm, pintado a castanho e 22 chapas lacadas de 1mm de espessura com 0,80x0,30m. Num dos tubos serão colocadas duas chapas para serem visíveis de ambos os lados.	ACT	80,48	80,48	
Total Geral ou a Transportar .....									176.982.184,84	24.016.946,70	200.999.131,54

FICHA PATRIMONIAL : 8 OUTRO IMOBILIZADO CORPOREO

Identificação dos bens							Tipo De Sit.	Valor Patrimonial	Alterações Patrimoniais	Valor Atual	
Numero Ordem	Data de Aquisição	Tipo	Nr.Inv.	Cl.	Tipo	Bem					Descrição
1584	2020/05/14	01	97675				ESTRUTURA EM FERRO E CHAPA composta por 20 tubos redondos 60x2mm, pintado a castanho e 22 chapas lacadas de 1mm de espessura com 0,80x0,30m. Num dos tubos serão colocadas duas chapas para serem visíveis de ambos os lados.	ACT	80,48	80,48	
1585	2020/05/14	01	97676				ESTRUTURA EM FERRO E CHAPA composta por 20 tubos redondos 60x2mm, pintado a castanho e 22 chapas lacadas de 1mm de espessura com 0,80x0,30m. Num dos tubos serão colocadas duas chapas para serem visíveis de ambos os lados.	ACT	80,48	80,48	
1586	2020/05/14	01	97677				ESTRUTURA EM FERRO E CHAPA composta por 20 tubos redondos 60x2mm, pintado a castanho e 22 chapas lacadas de 1mm de espessura com 0,80x0,30m. Num dos tubos serão colocadas duas chapas para serem visíveis de ambos os lados.	ACT	80,48	80,48	
1587	2020/05/14	01	97678				ESTRUTURA EM FERRO E CHAPA composta por 20 tubos redondos 60x2mm, pintado a castanho e 22 chapas lacadas de 1mm de espessura com 0,80x0,30m. Num dos tubos serão colocadas duas chapas para serem visíveis de ambos os lados.	ACT	80,48	80,48	
1588	2020/05/14	01	97679				ESTRUTURA EM FERRO E CHAPA composta por 20 tubos redondos 60x2mm, pintado a castanho e 22 chapas lacadas de 1mm de espessura com 0,80x0,30m. Num dos tubos serão colocadas duas chapas para serem visíveis de ambos os lados.	ACT	80,48	80,48	
1589	2020/05/14	01	97680				ESTRUTURA EM FERRO E CHAPA composta por 20 tubos redondos 60x2mm, pintado a castanho e 22 chapas lacadas de 1mm de espessura com 0,80x0,30m. Num dos tubos serão colocadas duas chapas para serem visíveis de ambos os lados.	ACT	80,48	80,48	
1590	2020/05/14	01	97681				ESTRUTURA EM FERRO E CHAPA composta por 20 tubos redondos 60x2mm, pintado a castanho e 22 chapas lacadas de 1mm de espessura com 0,80x0,30m. Num dos tubos serão colocadas duas chapas para serem visíveis de ambos os lados.	ACT	80,48	80,48	
1591	2020/05/14	01	97682				ESTRUTURA EM FERRO E CHAPA composta por 20 tubos redondos 60x2mm, pintado a castanho e 22 chapas lacadas de 1mm de espessura com 0,80x0,30m. Num dos tubos serão colocadas duas chapas para serem visíveis de ambos os lados.	ACT	80,48	80,48	
1592	2020/05/14	01	97683				ESTRUTURA EM FERRO E CHAPA composta por 20 tubos redondos 60x2mm, pintado a castanho e 22 chapas lacadas de 1mm de espessura com 0,80x0,30m. Num dos tubos serão colocadas duas chapas para serem visíveis de ambos os lados.	ACT	80,48	80,48	
Total Geral ou a Transportar .....									176.982.909,16	24.016.946,70	200.999.855,86

## FICHA PATRIMONIAL : 8 OUTRO IMOBILIZADO CORPOREO

Identificação dos bens							Tipo De Sit.	Valor Patrimonial	Alterações Patrimoniais	Valor Atual
Numero Ordem	Data de Aquisição	Tipo	Nr.Inv.	Cl.	Tipo	Bem				
1593	2020/05/14	01	97684				ESTRUTURA EM FERRO E CHAPA composta por 20 tubos redondos 60x2mm, pintado a castanho e 22 chapas lacadas de 1mm de espessura com 0,80x0,30m. Num dos tubos serão colocadas duas chapas para serem visíveis de ambos os lados.	ACT	80,48	80,48
1594	2020/05/14	01	97685				ESTRUTURA EM FERRO E CHAPA composta por 1 tubo redondo 60x2mm, pintado a castanho e 15 chapas lacadas de 1mm de espessura com 0,60x0,60x0,60m.	ACT	84,61	84,61
1595	2020/05/14	01	97686				ESTRUTURA EM FERRO E CHAPA composta por 1 tubo redondo 60x2mm, pintado a castanho e 15 chapas lacadas de 1mm de espessura com 0,60x0,60x0,60m.	ACT	84,61	84,61
1596	2020/05/14	01	97687				ESTRUTURA EM FERRO E CHAPA composta por 1 tubo redondo 60x2mm, pintado a castanho e 15 chapas lacadas de 1mm de espessura com 0,60x0,60x0,60m.	ACT	84,61	84,61
1597	2020/05/14	01	97688				ESTRUTURA EM FERRO E CHAPA composta por 1 tubo redondo 60x2mm, pintado a castanho e 15 chapas lacadas de 1mm de espessura com 0,60x0,60x0,60m.	ACT	84,61	84,61
1598	2020/05/14	01	97689				ESTRUTURA EM FERRO E CHAPA composta por 1 tubo redondo 60x2mm, pintado a castanho e 15 chapas lacadas de 1mm de espessura com 0,60x0,60x0,60m.	ACT	84,61	84,61
1599	2020/05/14	01	97690				ESTRUTURA EM FERRO E CHAPA composta por 1 tubo redondo 60x2mm, pintado a castanho e 15 chapas lacadas de 1mm de espessura com 0,60x0,60x0,60m.	ACT	84,61	84,61
1600	2020/05/14	01	97691				ESTRUTURA EM FERRO E CHAPA composta por 1 tubo redondo 60x2mm, pintado a castanho e 15 chapas lacadas de 1mm de espessura com 0,60x0,60x0,60m.	ACT	84,61	84,61
1601	2020/05/14	01	97692				ESTRUTURA EM FERRO E CHAPA composta por 1 tubo redondo 60x2mm, pintado a castanho e 15 chapas lacadas de 1mm de espessura com 0,60x0,60x0,60m.	ACT	84,61	84,61
1602	2020/05/14	01	97693				ESTRUTURA EM FERRO E CHAPA composta por 1 tubo redondo 60x2mm, pintado a castanho e 15 chapas lacadas de 1mm de espessura com 0,60x0,60x0,60m.	ACT	84,61	84,61
1603	2020/05/14	01	97694				ESTRUTURA EM FERRO E CHAPA composta por 1 tubo redondo 60x2mm, pintado a castanho e 15 chapas lacadas de 1mm de espessura com 0,60x0,60x0,60m.	ACT	84,61	84,61
1604	2020/05/14	01	97695				ESTRUTURA EM FERRO E CHAPA composta por 1 tubo redondo 60x2mm, pintado a castanho e 15 chapas lacadas de 1mm de espessura com 0,60x0,60x0,60m.	ACT	84,61	84,61
1605	2020/05/14	01	97696				ESTRUTURA EM FERRO E CHAPA composta por 1 tubo redondo 60x2mm, pintado a castanho e 15 chapas lacadas de 1mm de espessura com 0,60x0,60x0,60m.	ACT	84,61	84,61
1606	2020/05/14	01	97697				ESTRUTURA EM FERRO E CHAPA composta por 1 tubo redondo 60x2mm, pintado a castanho e 15 chapas lacadas de 1mm de espessura com 0,60x0,60x0,60m.	ACT	84,61	84,61
1607	2020/05/14	01	97698				ESTRUTURA EM FERRO E CHAPA composta por 1 tubo redondo 60x2mm, pintado a castanho e 15 chapas lacadas de 1mm de espessura com 0,60x0,60x0,60m.	ACT	84,61	84,61
Total Geral ou a Transportar .....								176.984.174,18	24.016.946,70	201.001.120,88



## MAPA DE INVENTÁRIO

Data : 2021/05/03

Ano : 2020

Pagina: 10

03

FICHA PATRIMONIAL : 8 OUTRO IMOBILIZADO CORPOREO

Identificação dos bens							Tipo De Sit.	Valor Patrimonial	Alterações Patrimoniais	Valor Atual	
Numero Ordem	Data de Aquisição	Tipo	Nr.Inv.	Cl.	Tipo	Ben					Descrição
1608	2020/05/14	01	97699				ESTRUTURA EM FERRO E CHAPA composta por 1 tubo redondo 60x2mm, pintado a castanho e 15 chapas lacadas de 1mm de espessura com 0,60x0,60x0,60m.	ACT	84,61		84,61
1612	2007/05/08	01	53637	106	06	99	CARRO DE BOIS	ACT	197,90		197,90
1653	2020/03/05	01	97744				PLACA DE INICIO SIMPLES, composta por 1 placa em compósito tipo HPL, gravada a baixo relevo(800x150x10mm)pintada, suportada em poste madeira pinho tratado(90x90x3600mm),fixa mediante parafusos trifond cabeça sextavada.	ACT	220,76		220,76
1654	2020/03/05	01	97745				PLACA DE INICIO SIMPLES, composta por 1 placa em compósito tipo HPL, gravada a baixo relevo(800x150x10mm)pintada, suportada em poste madeira pinho tratado(90x90x3600mm),fixa mediante parafusos trifond cabeça sextavada.	ACT	220,76		220,76
1655	2020/03/05	01	97746				PLACA DE INICIO DUPLA, composta por 2 placaS em compósito tipo HPL, gravada a baixo relevo(800x150x10mm)pintada, suportada em poste madeira pinho tratado(90x90x3600mm),fixa mediante parafusos trifond cabeça sextavada.	ACT	294,56		294,56
1656	2020/03/05	01	97747				PLACA DE INICIO DUPLA, composta por 2 placaS em compósito tipo HPL, gravada a baixo relevo(800x150x10mm)pintada, suportada em poste madeira pinho tratado(90x90x3600mm),fixa mediante parafusos trifond cabeça sextavada.	ACT	294,56		294,56
1657	2003/11/26	01	43126	106	06	15	FORAL DE PONTE DE LIMA EM DIAPOSITIVO/SLIDE	ACT	61,33		61,33
1657	2020/03/05	01	97748				PLACA DE INICIO TRIPLA, composta por 3 placas em compósito tipo HPL, gravada a baixo relevo(800x150x10mm)pintada, suportada em poste madeira pinho tratado(90x90x3600mm),fixa mediante parafusos trifond cabeça sextavada.	ACT	380,66		380,66
1658	2003/11/26	01	43127	106	06	15	FORAL DE PONTE DE LIMA EM DIAPOSITIVO/SLIDE	ACT	61,33		61,33
1658	2020/03/05	01	97749				PLACA DE LOCALIZAÇÃO, composta por 1 placa em compósito tipo HPL, gravada a baixo relevo(600x150x10mm)pintada, suportada em poste madeira pinho tratado(90x90x2500mm),fixa mediante parafusos trifond cabeça sextavada.	ACT	159,26		159,26
1659	2003/11/26	01	43128	106	06	15	FORAL DE PONTE DE LIMA EM DIAPOSITIVO/SLIDE	ACT	61,33		61,33
1659	2020/03/05	01	97750				PLACA DE LOCALIZAÇÃO, composta por 1 placa em compósito tipo HPL, gravada a baixo relevo(600x150x10mm)pintada, suportada em poste madeira pinho tratado(90x90x2500mm),fixa mediante parafusos trifond cabeça sextavada.	ACT	159,26		159,26
1660	2003/11/26	01	43129	106	06	15	FORAL DE PONTE DE LIMA EM DIAPOSITIVO/SLIDE	ACT	61,33		61,33
1660	2020/03/05	01	97751				PLACA DE LOCALIZAÇÃO, composta por 1 placa em compósito tipo HPL, gravada a baixo relevo(600x150x10mm)pintada, suportada em poste madeira pinho tratado(90x90x2500mm),fixa mediante parafusos trifond cabeça sextavada.	ACT	159,26		159,26
1661	2003/11/26	01	43130	106	06	15	FORAL DE PONTE DE LIMA EM DIAPOSITIVO/SLIDE	ACT	61,33		61,33
Total Geral ou a Transportar .....									176.986.652,42	24.016.946,70	201.003.599,12

## FICHA PATRIMONIAL : 8 OUTRO IMOBILIZADO CORPOREO

Identificação dos bens							Tipo De Sit.	Valor Patrimonial	Alterações Patrimoniais	Valor Atual	
Numero Ordem	Data de Aquisição	Tipo	Nr.Inv.	Cl.	Tipo	Bem					Descrição
1661	2020/03/05	01	97752				FLECHA DIRECCIONAL SIMPLES, composta por 1 placa em compósito tipo HPL, gravada a baixo relevo (600x150x10mm)pintada, suportada em poste madeira pinho tratado(90x90x2500mm),fixa mediante parafusos trifond cabeça sextavada.	ACT	196,16	196,16	
1662	2003/11/26	01	43131	106	06	15	FORAL DE PONTE DE LIMA EM DIAPOSITIVO/SLIDE	ACT	61,33	61,33	
1662	2020/03/05	01	97753				FLECHA DIRECCIONAL SIMPLES, composta por 1 placa em compósito tipo HPL, gravada a baixo relevo (600x150x10mm)pintada, suportada em poste madeira pinho tratado(90x90x2500mm),fixa mediante parafusos trifond cabeça sextavada.	ACT	196,16	196,16	
1663	2003/11/26	01	43132	106	06	15	FORAL DE PONTE DE LIMA EM DIAPOSITIVO/SLIDE	ACT	61,33	61,33	
1663	2020/03/05	01	97754				FLECHA DIRECCIONAL DUPLA, composta por 2 placas em compósito tipo HPL, gravada a baixo relevo (600x150x10mm)pintada, suportada em poste madeira pinho tratado(90x90x2500mm),fixa mediante parafusos trifond cabeça sextavada.	ACT	269,96	269,96	
1664	2003/11/26	01	43133	106	06	15	FORAL DE PONTE DE LIMA EM DIAPOSITIVO/SLIDE	ACT	61,30	61,30	
1664	2020/03/05	01	97755				FLECHA DIRECCIONAL DUPLA, composta por 2 placas em compósito tipo HPL, gravada a baixo relevo (600x150x10mm)pintada, suportada em poste madeira pinho tratado(90x90x2500mm),fixa mediante parafusos trifond cabeça sextavada.	ACT	269,96	269,96	
1665	2020/03/05	01	97756				FLECHA DIRECCIONAL TRIPLA, composta por 3 placas em compósito tipo HPL, gravada a baixo relevo (600x150x10mm)pintada, suportada em poste madeira pinho tratado(90x90x2500mm),fixa mediante parafusos trifond cabeça sextavada.	ACT	294,56	294,56	
1666	2020/03/05	01	97757				FLECHA DIRECCIONAL TRIPLA, composta por 3 placas em compósito tipo HPL, gravada a baixo relevo (600x150x10mm)pintada, suportada em poste madeira pinho tratado(90x90x2500mm),fixa mediante parafusos trifond cabeça sextavada.	ACT	294,56	294,56	
1667	2020/03/05	01	97758				PRUMO DIRECCIONAL SIMPLES,em cimento com pintura num sentido(100x40x1200mm), com marcas regulamentares e tinta acrílica	ACT	60,86	60,86	
1668	2020/03/05	01	97759				PRUMO DIRECCIONAL SIMPLES,em cimento com pintura num sentido(100x40x1200mm), com marcas regulamentares e tinta acrílica	ACT	60,86	60,86	
1669	2020/03/05	01	97760				PRUMO DIRECCIONAL SIMPLES,em cimento com pintura num sentido(100x40x1200mm), com marcas regulamentares e tinta acrílica	ACT	60,86	60,86	
1670	2020/03/05	01	97761				PRUMO DIRECCIONAL SIMPLES,em cimento com pintura num sentido(100x40x1200mm), com marcas regulamentares e tinta acrílica	ACT	60,86	60,86	
1671	2020/03/05	01	97762				PRUMO DIRECCIONAL SIMPLES,em cimento com pintura num sentido(100x40x1200mm), com marcas regulamentares e tinta acrílica	ACT	60,86	60,86	
Total Geral ou a Transportar .....									176.988.662,04	24.016.946,70	201.005.608,74

## FICHA PATRIMONIAL : 8 OUTRO IMOBILIZADO CORPOREO

Identificação dos bens							Tipo De Sit.	Valor Patrimonial	Alterações Patrimoniais	Valor Atual	
Numero Ordem	Data de Aquisição	Tipo	Nr.Inv.	Cl.	Tipo	Ben					Descrição
1672	2020/03/05	01	97763				PROMO DIRECCIONAL SIMPLES,em cimento com pintura num sentido(100x40x1200mm), com marcas regulamentares e tinta acrilica	ACT	60,86	60,86	
1673	2020/03/05	01	97764				PROMO DIRECCIONAL SIMPLES,em cimento com pintura num sentido(100x40x1200mm), com marcas regulamentares e tinta acrilica	ACT	60,86	60,86	
1674	2020/03/05	01	97765				PROMO DIRECCIONAL SIMPLES,em cimento com pintura num sentido(100x40x1200mm), com marcas regulamentares e tinta acrilica	ACT	60,86	60,86	
1675	2020/03/05	01	97766				PROMO DIRECCIONAL SIMPLES,em cimento com pintura num sentido(100x40x1200mm), com marcas regulamentares e tinta acrilica	ACT	60,86	60,86	
1676	2020/03/05	01	97767				PROMO DIRECCIONAL SIMPLES,em cimento com pintura num sentido(100x40x1200mm), com marcas regulamentares e tinta acrilica	ACT	60,86	60,86	
1677	2020/03/05	01	97768				PROMO DIRECCIONAL SIMPLES,em cimento com pintura num sentido(100x40x1200mm), com marcas regulamentares e tinta acrilica	ACT	60,86	60,86	
1678	2020/03/05	01	97769				PROMO DIRECCIONAL SIMPLES,em cimento com pintura num sentido(100x40x1200mm), com marcas regulamentares e tinta acrilica	ACT	60,86	60,86	
1679	2020/03/05	01	97770				PROMO DIRECCIONAL SIMPLES,em cimento com pintura num sentido(100x40x1200mm), com marcas regulamentares e tinta acrilica	ACT	60,86	60,86	
1680	2020/03/05	01	97771				PROMO DIRECCIONAL SIMPLES,em cimento com pintura num sentido(100x40x1200mm), com marcas regulamentares e tinta acrilica	ACT	60,86	60,86	
1681	2020/03/05	01	97772				PROMO DIRECCIONAL SIMPLES,em cimento com pintura num sentido(100x40x1200mm), com marcas regulamentares e tinta acrilica	ACT	60,86	60,86	
1682	2020/03/05	01	97773				PROMO DIRECCIONAL SIMPLES,em cimento com pintura num sentido(100x40x1200mm), com marcas regulamentares e tinta acrilica	ACT	60,86	60,86	
1683	2020/03/05	01	97774				PROMO DIRECCIONAL SIMPLES,em cimento com pintura num sentido(100x40x1200mm), com marcas regulamentares e tinta acrilica	ACT	60,86	60,86	
1684	2020/03/05	01	97775				PROMO DIRECCIONAL SIMPLES,em cimento com pintura num sentido(100x40x1200mm), com marcas regulamentares e tinta acrilica	ACT	60,86	60,86	
1685	2020/03/05	01	97776				PROMO DIRECCIONAL SIMPLES,em cimento com pintura num sentido(100x40x1200mm), com marcas regulamentares e tinta acrilica	ACT	60,86	60,86	
1686	2020/03/05	01	97777				PROMO DIRECCIONAL SIMPLES,em cimento com pintura num sentido(100x40x1200mm), com marcas regulamentares e tinta acrilica	ACT	60,86	60,86	
1687	2020/03/05	01	97778				PROMO DIRECCIONAL SIMPLES,em cimento com pintura num sentido(100x40x1200mm), com marcas regulamentares e tinta acrilica	ACT	60,86	60,86	
Total Geral ou a Transportar .....									176.989.635,80	24.016.946,70	201.006.582,50

## FICHA PATRIMONIAL : 8 OUTRO IMOBILIZADO CORPOREO

Identificação dos bens							Tipo De Sit.	Valor Patrimonial	Alterações Patrimoniais	Valor Atual	
Numero Ordem	Data de Aquisição	Tipo	Nr.Inv.	Cl.	Tipo	Ben					Descrição
1688	2020/03/05	01	97779				PRUMO DIRECCIONAL SIMPLES,em cimento com pintura num sentido(100x40x1200mm), com marcas regulamentares e tinta acrilica	ACT	60,86	60,86	
1689	2020/03/05	01	97780				PRUMO DIRECCIONAL SIMPLES,em cimento com pintura num sentido(100x40x1200mm), com marcas regulamentares e tinta acrilica	ACT	60,86	60,86	
1690	2020/03/05	01	97781				PRUMO DIRECCIONAL SIMPLES,em cimento com pintura num sentido(100x40x1200mm), com marcas regulamentares e tinta acrilica	ACT	60,86	60,86	
1691	2020/03/05	01	97782				PRUMO DIRECCIONAL SIMPLES,em cimento com pintura num sentido(100x40x1200mm), com marcas regulamentares e tinta acrilica	ACT	60,86	60,86	
1692	2020/03/05	01	97783				PRUMO DIRECCIONAL SIMPLES,em cimento com pintura num sentido(100x40x1200mm), com marcas regulamentares e tinta acrilica	ACT	60,86	60,86	
1693	2020/03/05	01	97784				PRUMO DIRECCIONAL SIMPLES,em cimento com pintura num sentido(100x40x1200mm), com marcas regulamentares e tinta acrilica	ACT	60,86	60,86	
1694	2020/03/05	01	97785				PRUMO DIRECCIONAL SIMPLES,em cimento com pintura num sentido(100x40x1200mm), com marcas regulamentares e tinta acrilica	ACT	60,86	60,86	
1695	2020/03/05	01	97786				PRUMO DIRECCIONAL SIMPLES,em cimento com pintura num sentido(100x40x1200mm), com marcas regulamentares e tinta acrilica	ACT	60,86	60,86	
1696	2020/03/05	01	97787				PRUMO DIRECCIONAL SIMPLES,em cimento com pintura num sentido(100x40x1200mm), com marcas regulamentares e tinta acrilica	ACT	60,86	60,86	
1697	2020/03/05	01	97788				PRUMO DIRECCIONAL SIMPLES,em cimento com pintura num sentido(100x40x1200mm), com marcas regulamentares e tinta acrilica	ACT	60,86	60,86	
1698	2020/03/05	01	97789				PRUMO DIRECCIONAL SIMPLES,em cimento com pintura num sentido(100x40x1200mm), com marcas regulamentares e tinta acrilica	ACT	60,86	60,86	
1699	2020/03/05	01	97790				PRUMO DIRECCIONAL SIMPLES,em cimento com pintura num sentido(100x40x1200mm), com marcas regulamentares e tinta acrilica	ACT	60,86	60,86	
1700	2020/03/05	01	97791				PRUMO DIRECCIONAL SIMPLES,em cimento com pintura num sentido(100x40x1200mm), com marcas regulamentares e tinta acrilica	ACT	60,86	60,86	
1701	2020/03/05	01	97792				PRUMO DIRECCIONAL SIMPLES,em cimento com pintura num sentido(100x40x1200mm), com marcas regulamentares e tinta acrilica	ACT	60,86	60,86	
1702	2020/03/05	01	97793				PRUMO DIRECCIONAL SIMPLES,em cimento com pintura num sentido(100x40x1200mm), com marcas regulamentares e tinta acrilica	ACT	60,86	60,86	
1703	2020/03/05	01	97794				PRUMO DIRECCIONAL SIMPLES,em cimento com pintura num sentido(100x40x1200mm), com marcas regulamentares e tinta acrilica	ACT	60,86	60,86	
Total Geral ou a Transportar .....									176.990.609,56	24.016.946,70	201.007.556,26

## FICHA PATRIMONIAL : 8 OUTRO IMOBILIZADO CORPOREO

Identificação dos bens							Tipo De Sit.	Valor Patrimonial	Alterações Patrimoniais	Valor Atual	
Numero Ordem	Data de Aquisição	Tipo	Nr.Inv.	Cl.	Tipo	Ben					Descrição
1704	2020/03/05	01	97795				PRUMO DIRECCIONAL SIMPLES,em cimento com pintura num sentido(100x40x1200mm), com marcas regulamentares e tinta acrilica	ACT	60,86	60,86	
1705	2020/03/05	01	97796				PRUMO DIRECCIONAL SIMPLES,em cimento com pintura num sentido(100x40x1200mm), com marcas regulamentares e tinta acrilica	ACT	60,86	60,86	
1706	2020/03/05	01	97797				PRUMO DIRECCIONAL SIMPLES,em cimento com pintura num sentido(100x40x1200mm), com marcas regulamentares e tinta acrilica	ACT	60,86	60,86	
1707	2020/03/05	01	97798				PRUMO DIRECCIONAL SIMPLES,em cimento com pintura num sentido(100x40x1200mm), com marcas regulamentares e tinta acrilica	ACT	60,86	60,86	
1708	2020/03/05	01	97799				PRUMO DIRECCIONAL SIMPLES,em cimento com pintura num sentido(100x40x1200mm), com marcas regulamentares e tinta acrilica	ACT	60,86	60,86	
1709	2020/03/05	01	97800				PRUMO DIRECCIONAL SIMPLES,em cimento com pintura num sentido(100x40x1200mm), com marcas regulamentares e tinta acrilica	ACT	60,86	60,86	
1710	2020/03/05	01	97801				PRUMO DIRECCIONAL SIMPLES,em cimento com pintura num sentido(100x40x1200mm), com marcas regulamentares e tinta acrilica	ACT	60,86	60,86	
1711	2020/03/05	01	97802				PRUMO DIRECCIONAL SIMPLES,em cimento com pintura num sentido(100x40x1200mm), com marcas regulamentares e tinta acrilica	ACT	60,86	60,86	
1712	2020/03/05	01	97803				PRUMO DIRECCIONAL SIMPLES,em cimento com pintura num sentido(100x40x1200mm), com marcas regulamentares e tinta acrilica	ACT	60,86	60,86	
1713	2020/03/05	01	97804				PRUMO DIRECCIONAL SIMPLES,em cimento com pintura num sentido(100x40x1200mm), com marcas regulamentares e tinta acrilica	ACT	60,86	60,86	
1714	2020/03/05	01	97805				PRUMO DIRECCIONAL SIMPLES,em cimento com pintura num sentido(100x40x1200mm), com marcas regulamentares e tinta acrilica	ACT	60,86	60,86	
1715	2020/03/05	01	97806				PRUMO DIRECCIONAL SIMPLES,em cimento com pintura num sentido(100x40x1200mm), com marcas regulamentares e tinta acrilica	ACT	60,86	60,86	
1716	2020/03/05	01	97807				PRUMO DIRECCIONAL SIMPLES,em cimento com pintura num sentido(100x40x1200mm), com marcas regulamentares e tinta acrilica	ACT	60,86	60,86	
1717	2020/03/05	01	97808				PRUMO DIRECCIONAL SIMPLES,em cimento com pintura num sentido(100x40x1200mm), com marcas regulamentares e tinta acrilica	ACT	60,86	60,86	
1718	2020/03/05	01	97809				PRUMO DIRECCIONAL SIMPLES,em cimento com pintura num sentido(100x40x1200mm), com marcas regulamentares e tinta acrilica	ACT	60,86	60,86	
1719	2020/03/05	01	97810				PRUMO DIRECCIONAL SIMPLES,em cimento com pintura num sentido(100x40x1200mm), com marcas regulamentares e tinta acrilica	ACT	60,86	60,86	
Total Geral ou a Transportar .....									176.991.583,32	24.016.946,70	201.008.530,02

## FICHA PATRIMONIAL : 8 OUTRO IMOBILIZADO CORPOREO

Identificação dos bens							Tipo De Sit.	Valor Patrimonial	Alterações Patrimoniais	Valor Atual	
Numero Ordem	Data de Aquisição	Tipo	Nr.Inv.	Cl.	Tipo	Ben					Descrição
1720	2020/03/05	01	97811				PROMO DIRECCIONAL SIMPLES,em cimento com pintura num sentido(100x40x1200mm), com marcas regulamentares e tinta acrilica	ACT	60,86	60,86	
1721	2020/03/05	01	97812				PROMO DIRECCIONAL DUPL0,em cimento com pintura num sentido(100x40x1200mm), com marcas regulamentares e tinta acrilica	ACT	75,62	75,62	
1722	2020/03/05	01	97813				PROMO DIRECCIONAL SIMPLES,em cimento com pintura num sentido(100x40x1200mm), com marcas regulamentares e tinta acrilica	ACT	75,62	75,62	
1723	2020/03/05	01	97814				PROMO DIRECCIONAL SIMPLES,em cimento com pintura num sentido(100x40x1200mm), com marcas regulamentares e tinta acrilica	ACT	75,62	75,62	
1724	2020/03/05	01	97815				PROMO DIRECCIONAL SIMPLES,em cimento com pintura num sentido(100x40x1200mm), com marcas regulamentares e tinta acrilica	ACT	75,62	75,62	
1725	2020/03/05	01	97816				PROMO DIRECCIONAL SIMPLES,em cimento com pintura num sentido(100x40x1200mm), com marcas regulamentares e tinta acrilica	ACT	75,62	75,62	
1726	2020/03/05	01	97817				PROMO DIRECCIONAL SIMPLES,em cimento com pintura num sentido(100x40x1200mm), com marcas regulamentares e tinta acrilica	ACT	75,62	75,62	
1727	2020/03/05	01	97818				PROMO DIRECCIONAL SIMPLES,em cimento com pintura num sentido(100x40x1200mm), com marcas regulamentares e tinta acrilica	ACT	75,62	75,62	
1728	2020/03/05	01	97819				PROMO DIRECCIONAL SIMPLES,em cimento com pintura num sentido(100x40x1200mm), com marcas regulamentares e tinta acrilica	ACT	75,62	75,62	
1729	2020/03/05	01	97820				PROMO DIRECCIONAL SIMPLES,em cimento com pintura num sentido(100x40x1200mm), com marcas regulamentares e tinta acrilica	ACT	75,62	75,62	
1730	2020/03/05	01	97821				PROMO DIRECCIONAL SIMPLES,em cimento com pintura num sentido(100x40x1200mm), com marcas regulamentares e tinta acrilica	ACT	75,62	75,62	
1731	2020/03/05	01	97822				PROMO DIRECCIONAL SIMPLES,em cimento com pintura num sentido(100x40x1200mm), com marcas regulamentares e tinta acrilica	ACT	75,62	75,62	
1732	2020/03/05	01	97823				PROMO DIRECCIONAL SIMPLES,em cimento com pintura num sentido(100x40x1200mm), com marcas regulamentares e tinta acrilica	ACT	75,62	75,62	
1733	2020/03/05	01	97824				PROMO DIRECCIONAL SIMPLES,em cimento com pintura num sentido(100x40x1200mm), com marcas regulamentares e tinta acrilica	ACT	75,62	75,62	
1734	2020/03/05	01	97825				PROMO DIRECCIONAL SIMPLES,em cimento com pintura num sentido(100x40x1200mm), com marcas regulamentares e tinta acrilica	ACT	75,62	75,62	
1735	2020/03/05	01	97826				PROMO DIRECCIONAL SIMPLES,em cimento com pintura num sentido(100x40x1200mm), com marcas regulamentares e tinta acrilica	ACT	75,62	75,62	
Total Geral ou a Transportar .....									176.992.778,48	24.016.946,70	201.009.725,18

## FICHA PATRIMONIAL : 8 OUTRO IMOBILIZADO CORPOREO

Identificação dos bens							Tipo De Sit.	Valor Patrimonial	Alterações Patrimoniais	Valor Atual	
Numero Ordem	Data de Aquisição	Tipo	Nr.Inv.	Cl.	Tipo	Ben					Descrição
1736	2020/03/05	01	97827				PRUMO DIRECCIONAL SIMPLES,em cimento com pintura num sentido(100x40x1200mm), com marcas regulamentares e tinta acrilica	ACT	75,62	75,62	
1737	2020/03/05	01	97828				PRUMO DIRECCIONAL SIMPLES,em cimento com pintura num sentido(100x40x1200mm), com marcas regulamentares e tinta acrilica	ACT	75,62	75,62	
1738	2020/03/05	01	97829				PRUMO DIRECCIONAL SIMPLES,em cimento com pintura num sentido(100x40x1200mm), com marcas regulamentares e tinta acrilica	ACT	75,62	75,62	
1739	2020/03/05	01	97830				PRUMO DIRECCIONAL SIMPLES,em cimento com pintura num sentido(100x40x1200mm), com marcas regulamentares e tinta acrilica	ACT	75,62	75,62	
1740	2020/03/05	01	97831				PRUMO DIRECCIONAL SIMPLES,em cimento com pintura num sentido(100x40x1200mm), com marcas regulamentares e tinta acrilica	ACT	75,62	75,62	
1741	2020/03/05	01	97832				PRUMO DIRECCIONAL SIMPLES,em cimento com pintura num sentido(100x40x1200mm), com marcas regulamentares e tinta acrilica	ACT	75,62	75,62	
1742	2020/03/05	01	97833				PRUMO DIRECCIONAL SIMPLES,em cimento com pintura num sentido(100x40x1200mm), com marcas regulamentares e tinta acrilica	ACT	75,62	75,62	
1743	2020/03/05	01	97834				PRUMO DIRECCIONAL SIMPLES,em cimento com pintura num sentido(100x40x1200mm), com marcas regulamentares e tinta acrilica	ACT	75,62	75,62	
1744	2020/03/05	01	97835				PRUMO DIRECCIONAL SIMPLES,em cimento com pintura num sentido(100x40x1200mm), com marcas regulamentares e tinta acrilica	ACT	75,62	75,62	
1745	2020/03/05	01	97836				PRUMO DIRECCIONAL SIMPLES,em cimento com pintura num sentido(100x40x1200mm), com marcas regulamentares e tinta acrilica	ACT	75,62	75,62	
1746	2020/03/05	01	97837				PRUMO DIRECCIONAL SIMPLES,em cimento com pintura num sentido(100x40x1200mm), com marcas regulamentares e tinta acrilica	ACT	75,62	75,62	
1747	2020/03/05	01	97838				PRUMO DIRECCIONAL SIMPLES,em cimento com pintura num sentido(100x40x1200mm), com marcas regulamentares e tinta acrilica	ACT	75,62	75,62	
1748	2020/03/05	01	97839				PRUMO DIRECCIONAL SIMPLES,em cimento com pintura num sentido(100x40x1200mm), com marcas regulamentares e tinta acrilica	ACT	75,62	75,62	
1749	2020/03/05	01	97840				PRUMO DIRECCIONAL SIMPLES,em cimento com pintura num sentido(100x40x1200mm), com marcas regulamentares e tinta acrilica	ACT	75,62	75,62	
1750	2020/03/05	01	97841				PRUMO DIRECCIONAL SIMPLES,em cimento com pintura num sentido(100x40x1200mm), com marcas regulamentares e tinta acrilica	ACT	75,62	75,62	
1751	2020/03/05	01	97842				PRUMO DIRECCIONAL SIMPLES,em cimento com pintura num sentido(100x40x1200mm), com marcas regulamentares e tinta acrilica	ACT	75,62	75,62	
Total Geral ou a Transportar .....									176.993.988,40	24.016.946,70	201.010.935,10

## FICHA PATRIMONIAL : 8 OUTRO IMOBILIZADO CORPOREO

Identificação dos bens							Tipo De Sit.	Valor Patrimonial	Alterações Patrimoniais	Valor Atual	
Numero Ordem	Data de Aquisição	Tipo	Nr.Inv.	Cl.	Tipo	Ben					Descrição
1752	2020/03/05	01	97843				PROMO DIRECCIONAL SIMPLES,em cimento com pintura num sentido(100x40x1200mm), com marcas regulamentares e tinta acrilica	ACT	75,62	75,62	
1753	2020/03/05	01	97844				PROMO DIRECCIONAL SIMPLES,em cimento com pintura num sentido(100x40x1200mm), com marcas regulamentares e tinta acrilica	ACT	75,62	75,62	
1754	2020/03/05	01	97845				PROMO DIRECCIONAL SIMPLES,em cimento com pintura num sentido(100x40x1200mm), com marcas regulamentares e tinta acrilica	ACT	75,62	75,62	
1755	2020/03/05	01	97846				PROMO DIRECCIONAL SIMPLES,em cimento com pintura num sentido(100x40x1200mm), com marcas regulamentares e tinta acrilica	ACT	75,62	75,62	
1756	2020/03/05	01	97847				PROMO DIRECCIONAL SIMPLES,em cimento com pintura num sentido(100x40x1200mm), com marcas regulamentares e tinta acrilica	ACT	75,62	75,62	
1757	2020/03/05	01	97848				PROMO DIRECCIONAL SIMPLES,em cimento com pintura num sentido(100x40x1200mm), com marcas regulamentares e tinta acrilica	ACT	75,62	75,62	
1758	2020/03/05	01	97849				PROMO DIRECCIONAL SIMPLES,em cimento com pintura num sentido(100x40x1200mm), com marcas regulamentares e tinta acrilica	ACT	75,62	75,62	
1759	2020/03/05	01	97850				PROMO DIRECCIONAL SIMPLES,em cimento com pintura num sentido(100x40x1200mm), com marcas regulamentares e tinta acrilica	ACT	75,62	75,62	
1760	2020/03/05	01	97851				PROMO DIRECCIONAL SIMPLES,em cimento com pintura num sentido(100x40x1200mm), com marcas regulamentares e tinta acrilica	ACT	75,62	75,62	
1761	2020/03/05	01	97852				PROMO DIRECCIONAL SIMPLES,em cimento com pintura num sentido(100x40x1200mm), com marcas regulamentares e tinta acrilica	ACT	75,62	75,62	
1762	2020/03/05	01	97853				PROMO DIRECCIONAL SIMPLES,em cimento com pintura num sentido(100x40x1200mm), com marcas regulamentares e tinta acrilica	ACT	75,62	75,62	
1763	2020/03/05	01	97854				PROMO DIRECCIONAL SIMPLES,em cimento com pintura num sentido(100x40x1200mm), com marcas regulamentares e tinta acrilica	ACT	75,62	75,62	
1764	2020/03/05	01	97855				PROMO DIRECCIONAL SIMPLES,em cimento com pintura num sentido(100x40x1200mm), com marcas regulamentares e tinta acrilica	ACT	75,62	75,62	
1765	2020/03/05	01	97856				PROMO DIRECCIONAL SIMPLES,em cimento com pintura num sentido(100x40x1200mm), com marcas regulamentares e tinta acrilica	ACT	75,62	75,62	
1766	2020/03/05	01	97857				PROMO DIRECCIONAL SIMPLES,em cimento com pintura num sentido(100x40x1200mm), com marcas regulamentares e tinta acrilica	ACT	75,62	75,62	
1767	2020/03/05	01	97858				PROMO DIRECCIONAL SIMPLES,em cimento com pintura num sentido(100x40x1200mm), com marcas regulamentares e tinta acrilica	ACT	75,62	75,62	
Total Geral ou a Transportar .....									176.995.198,32	24.016.946,70	201.012.145,02



## FICHA PATRIMONIAL : 8 OUTRO IMOBILIZADO CORPOREO

Identificação dos bens							Tipo De Sit.	Valor Patrimonial	Alterações Patrimoniais	Valor Atual	
Numero Ordem	Data de Aquisição	Tipo	Nr.Inv.	Cl.	Tipo	Ben					Descrição
1768	2020/03/05	01	97859				PRUMO DIRECCIONAL SIMPLES,em cimento com pintura num sentido(100x40x1200mm), com marcas regulamentares e tinta acrilica	ACT	75,62	75,62	
1769	2020/03/05	01	97860				PRUMO DIRECCIONAL SIMPLES,em cimento com pintura num sentido(100x40x1200mm), com marcas regulamentares e tinta acrilica	ACT	75,62	75,62	
1770	2020/03/05	01	97861				PRUMO DIRECCIONAL SIMPLES,em cimento com pintura num sentido(100x40x1200mm), com marcas regulamentares e tinta acrilica	ACT	75,62	75,62	
1771	2020/03/05	01	97862				PRUMO DIRECCIONAL SIMPLES,em cimento com pintura num sentido(100x40x1200mm), com marcas regulamentares e tinta acrilica	ACT	75,62	75,62	
1772	2020/03/05	01	97863				PRUMO DIRECCIONAL SIMPLES,em cimento com pintura num sentido(100x40x1200mm), com marcas regulamentares e tinta acrilica	ACT	75,62	75,62	
1773	2020/03/05	01	97864				PRUMO DIRECCIONAL SIMPLES,em cimento com pintura num sentido(100x40x1200mm), com marcas regulamentares e tinta acrilica	ACT	75,62	75,62	
1774	2020/03/05	01	97865				PRUMO DIRECCIONAL SIMPLES,em cimento com pintura num sentido(100x40x1200mm), com marcas regulamentares e tinta acrilica	ACT	75,62	75,62	
1775	2020/03/05	01	97866				PRUMO DIRECCIONAL SIMPLES,em cimento com pintura num sentido(100x40x1200mm), com marcas regulamentares e tinta acrilica	ACT	75,62	75,62	
1776	2020/03/05	01	97867				PRUMO DIRECCIONAL SIMPLES,em cimento com pintura num sentido(100x40x1200mm), com marcas regulamentares e tinta acrilica	ACT	75,62	75,62	
1777	2020/03/05	01	97868				PRUMO DIRECCIONAL SIMPLES,em cimento com pintura num sentido(100x40x1200mm), com marcas regulamentares e tinta acrilica	ACT	75,62	75,62	
1778	2020/03/05	01	97869				PRUMO DIRECCIONAL SIMPLES,em cimento com pintura num sentido(100x40x1200mm), com marcas regulamentares e tinta acrilica	ACT	75,62	75,62	
1779	2020/03/05	01	97870				PRUMO DIRECCIONAL SIMPLES,em cimento com pintura num sentido(100x40x1200mm), com marcas regulamentares e tinta acrilica	ACT	75,62	75,62	
1780	2020/03/05	01	97871				PRUMO DIRECCIONAL SIMPLES,em cimento com pintura num sentido(100x40x1200mm), com marcas regulamentares e tinta acrilica	ACT	75,62	75,62	
1781	2020/03/05	01	97872				PRUMO DIRECCIONAL SIMPLES,em cimento com pintura num sentido(100x40x1200mm), com marcas regulamentares e tinta acrilica	ACT	75,62	75,62	
1782	2020/03/05	01	97873				PRUMO DIRECCIONAL SIMPLES,em cimento com pintura num sentido(100x40x1200mm), com marcas regulamentares e tinta acrilica	ACT	75,62	75,62	
1783	2020/03/05	01	97874				PRUMO DIRECCIONAL SIMPLES,em cimento com pintura num sentido(100x40x1200mm), com marcas regulamentares e tinta acrilica	ACT	75,62	75,62	
Total Geral ou a Transportar .....									176.996.408,24	24.016.946,70	201.013.354,94

## FICHA PATRIMONIAL : 8 OUTRO IMOBILIZADO CORPOREO

Identificação dos bens							Tipo De Sit.	Valor Patrimonial	Alterações Patrimoniais	Valor Atual	
Numero Ordem	Data de Aquisição	Tipo	Nr.Inv.	Cl.	Tipo	Ben					Descrição
1784	2020/03/05	01	97875				PRUMO DIRECCIONAL SIMPLES,em cimento com pintura num sentido(100x40x1200mm), com marcas regulamentares e tinta acrilica	ACT	75,62	75,62	
1785	2020/03/05	01	97876				PRUMO DIRECCIONAL SIMPLES,em cimento com pintura num sentido(100x40x1200mm), com marcas regulamentares e tinta acrilica	ACT	75,62	75,62	
1786	2020/03/05	01	97877				PRUMO DIRECCIONAL SIMPLES,em cimento com pintura num sentido(100x40x1200mm), com marcas regulamentares e tinta acrilica	ACT	75,62	75,62	
1787	2020/03/05	01	97878				PRUMO DIRECCIONAL SIMPLES,em cimento com pintura num sentido(100x40x1200mm), com marcas regulamentares e tinta acrilica	ACT	75,62	75,62	
1788	2020/03/05	01	97879				PRUMO DIRECCIONAL SIMPLES,em cimento com pintura num sentido(100x40x1200mm), com marcas regulamentares e tinta acrilica	ACT	75,62	75,62	
1789	2020/03/05	01	97880				PRUMO DIRECCIONAL SIMPLES,em cimento com pintura num sentido(100x40x1200mm), com marcas regulamentares e tinta acrilica	ACT	75,62	75,62	
1790	2020/03/05	01	97881				PRUMO DIRECCIONAL SIMPLES,em cimento com pintura num sentido(100x40x1200mm), com marcas regulamentares e tinta acrilica	ACT	75,62	75,62	
1791	2020/03/05	01	97882				PRUMO DIRECCIONAL SIMPLES,em cimento com pintura num sentido(100x40x1200mm), com marcas regulamentares e tinta acrilica	ACT	75,62	75,62	
1792	2020/03/05	01	97883				PRUMO DIRECCIONAL SIMPLES,em cimento com pintura num sentido(100x40x1200mm), com marcas regulamentares e tinta acrilica	ACT	75,62	75,62	
1793	2020/03/05	01	97884				PRUMO DIRECCIONAL SIMPLES,em cimento com pintura num sentido(100x40x1200mm), com marcas regulamentares e tinta acrilica	ACT	75,62	75,62	
1794	2020/03/05	01	97885				PRUMO DIRECCIONAL SIMPLES,em cimento com pintura num sentido(100x40x1200mm), com marcas regulamentares e tinta acrilica	ACT	75,62	75,62	
1795	2020/03/05	01	97886				PRUMO DIRECCIONAL SIMPLES,em cimento com pintura num sentido(100x40x1200mm), com marcas regulamentares e tinta acrilica	ACT	75,62	75,62	
1796	2020/03/05	01	97887				PRUMO DIRECCIONAL SIMPLES,em cimento com pintura num sentido(100x40x1200mm), com marcas regulamentares e tinta acrilica	ACT	75,62	75,62	
1797	2004/09/30	01	44993	113	06	02	SELIM WINTEC	ACT	295,57	295,57	
1797	2020/03/05	01	97888				PRUMO DIRECCIONAL SIMPLES,em cimento com pintura num sentido(100x40x1200mm), com marcas regulamentares e tinta acrilica	ACT	75,62	75,62	
1798	2004/09/30	01	44994	113	06	02	SELIM WINTEC	ACT	295,60	295,60	
1798	2020/03/05	01	97889				PRUMO DIRECCIONAL SIMPLES,em cimento com pintura num sentido(100x40x1200mm), com marcas regulamentares e tinta acrilica	ACT	75,62	75,62	
1799	2004/09/30	01	44995	113	06	02	SELIM WINTEC	ACT	295,60	295,60	
Total Geral ou a Transportar .....									176.998.429,31	24.016.946,70	201.015.376,01

## FICHA PATRIMONIAL : 8 OUTRO IMOBILIZADO CORPOREO

Identificação dos bens							Tipo De Sit.	Valor Patrimonial	Alterações Patrimoniais	Valor Atual	
Numero Ordem	Data de Aquisição	Tipo	Nr.Inv.	Cl.	Tipo	Ben					Descrição
1799	2020/03/05	01	97890				PRUMO DIRECCIONAL SIMPLES,em cimento com pintura num sentido(100x40x1200mm), com marcas regulamentares e tinta acrilica	ACT	75,62	75,62	
1800	2004/09/30	01	44996	113	06	02	LORO SINTEGICO	ACT	35,47	35,47	
1800	2020/03/05	01	97891				PRUMO DIRECCIONAL SIMPLES,em cimento com pintura num sentido(100x40x1200mm), com marcas regulamentares e tinta acrilica	ACT	75,62	75,62	
1801	2004/09/30	01	44997	113	06	02	LORO SINTEGICO	ACT	35,47	35,47	
1801	2020/03/05	01	97892				PRUMO DIRECCIONAL SIMPLES,em cimento com pintura num sentido(100x40x1200mm), com marcas regulamentares e tinta acrilica	ACT	75,62	75,62	
1802	2004/09/30	01	44998	113	06	02	LORO SINTEGICO	ACT	35,47	35,47	
1802	2020/03/05	01	97893				PRUMO DIRECCIONAL SIMPLES,em cimento com pintura num sentido(100x40x1200mm), com marcas regulamentares e tinta acrilica	ACT	75,62	75,62	
1803	2004/09/30	01	44999	113	06	02	PAR ESTRIBOS	ACT	29,56	29,56	
1803	2020/03/05	01	97894				PRUMO DIRECCIONAL SIMPLES,em cimento com pintura num sentido(100x40x1200mm), com marcas regulamentares e tinta acrilica	ACT	75,62	75,62	
1804	2004/09/30	01	45000	113	06	02	PAR ESTRIBOS	ACT	29,56	29,56	
1804	2020/03/05	01	97895				PRUMO DIRECCIONAL SIMPLES,em cimento com pintura num sentido(100x40x1200mm), com marcas regulamentares e tinta acrilica	ACT	75,62	75,62	
1805	2004/09/30	01	45001	113	06	02	PAR ESTRIBOS	ACT	29,56	29,56	
1805	2020/03/05	01	97896				PRUMO DIRECCIONAL SIMPLES,em cimento com pintura num sentido(100x40x1200mm), com marcas regulamentares e tinta acrilica	ACT	75,62	75,62	
1806	2004/09/30	01	45002	113	06	02	CILHA WINTEC	ACT	41,39	41,39	
1806	2020/03/05	01	97897				PRUMO DIRECCIONAL SIMPLES,em cimento com pintura num sentido(100x40x1200mm), com marcas regulamentares e tinta acrilica	ACT	75,62	75,62	
1807	2004/09/30	01	45003	113	06	02	CILHA WINTEC	ACT	41,39	41,39	
1807	2020/03/05	01	97898				PRUMO DIRECCIONAL SIMPLES,em cimento com pintura num sentido(100x40x1200mm), com marcas regulamentares e tinta acrilica	ACT	75,62	75,62	
1808	2004/09/30	01	45004	113	06	02	CILHA WINTEC	ACT	41,39	41,39	
1808	2020/03/05	01	97899				PRUMO DIRECCIONAL SIMPLES,em cimento com pintura num sentido(100x40x1200mm), com marcas regulamentares e tinta acrilica	ACT	75,62	75,62	
1809	2004/12/16	01	45005	109	01	99	CUBA 125LT	ACT	167,28	167,28	
1809	2020/03/05	01	97900				PRUMO DIRECCIONAL SIMPLES,em cimento com pintura num sentido(100x40x1200mm), com marcas regulamentares e tinta acrilica	ACT	75,62	75,62	
1810	2004/12/16	01	45006	109	01	99	CUBA 125LT	ACT	167,28	167,28	
1810	2020/03/05	01	97901				PRUMO DIRECCIONAL SIMPLES,em cimento com pintura num sentido(100x40x1200mm), com marcas regulamentares e tinta acrilica	ACT	75,62	75,62	
1811	2004/12/16	01	45007	109	01	99	CUBA 125LT	ACT	167,28	167,28	
Total Geral ou a Transportar .....									177.000.157,85	24.016.946,70	201.017.104,55

## FICHA PATRIMONIAL : 8 OUTRO IMOBILIZADO CORPOREO

Identificação dos bens							Tipo De Sit.	Valor Patrimonial	Alterações Patrimoniais	Valor Atual	
Numero Ordem	Data de Aquisição	Tipo	Nr.Inv.	Cl.	Tipo	Ben					Descrição
1811	2020/03/05	01	97902				PRUMO DIRECCIONAL SIMPLES,em cimento com pintura num sentido(100x40x1200mm), com marcas regulamentares e tinta acrilica	ACT	75,62	75,62	
1812	2020/03/05	01	97903				PRUMO DIRECCIONAL SIMPLES,em cimento com pintura num sentido(100x40x1200mm), com marcas regulamentares e tinta acrilica	ACT	75,62	75,62	
1813	2004/09/30	01	45009	113	06	02	PEITORAL	ACT	29,56	29,56	
1813	2020/03/05	01	97904				PRUMO DIRECCIONAL SIMPLES,em cimento com pintura num sentido(100x40x1200mm), com marcas regulamentares e tinta acrilica	ACT	75,62	75,62	
1814	2004/09/30	01	45010	113	06	02	PEITORAL	ACT	29,56	29,56	
1814	2020/03/05	01	97905				PRUMO DIRECCIONAL SIMPLES,em cimento com pintura num sentido(100x40x1200mm), com marcas regulamentares e tinta acrilica	ACT	75,62	75,62	
1815	2020/03/05	01	97906				PRUMO DIRECCIONAL SIMPLES,em cimento com pintura num sentido(100x40x1200mm), com marcas regulamentares e tinta acrilica	ACT	75,62	75,62	
1816	2020/03/05	01	97907				PRUMO DIRECCIONAL SIMPLES,em cimento com pintura num sentido(100x40x1200mm), com marcas regulamentares e tinta acrilica	ACT	75,62	75,62	
1817	2020/03/05	01	97908				PRUMO DIRECCIONAL SIMPLES,em cimento com pintura num sentido(100x40x1200mm), com marcas regulamentares e tinta acrilica	ACT	75,62	75,62	
1818	2004/12/16	01	45014	109	01	99	DORNA DE 500LT	ACT	66,91	66,91	
1818	2020/03/05	01	97909				PRUMO DIRECCIONAL SIMPLES,em cimento com pintura num sentido(100x40x1200mm), com marcas regulamentares e tinta acrilica	ACT	75,62	75,62	
1819	2004/12/16	01	45015	109	01	99	DORNA DE 500LT	ACT	66,91	66,91	
1819	2020/03/05	01	97910				PRUMO DIRECCIONAL SIMPLES,em cimento com pintura num sentido(100x40x1200mm), com marcas regulamentares e tinta acrilica	ACT	75,62	75,62	
1820	2004/12/16	01	45016	109	01	99	DORNA DE 500LT	ACT	66,91	66,91	
1820	2020/03/05	01	97911				PRUMO DIRECCIONAL SIMPLES,em cimento com pintura num sentido(100x40x1200mm), com marcas regulamentares e tinta acrilica	ACT	75,62	75,62	
1821	2020/03/05	01	97912				PRUMO DIRECCIONAL SIMPLES,em cimento com pintura num sentido(100x40x1200mm), com marcas regulamentares e tinta acrilica	ACT	75,62	75,62	
1822	2004/12/16	01	45018	109	01	99	DORNA DE 500LT	ACT	66,91	66,91	
1822	2020/03/05	01	97913				PRUMO DIRECCIONAL SIMPLES,em cimento com pintura num sentido(100x40x1200mm), com marcas regulamentares e tinta acrilica	ACT	75,62	75,62	
1823	2020/03/05	01	97914				PRUMO DIRECCIONAL SIMPLES,em cimento com pintura num sentido(100x40x1200mm), com marcas regulamentares e tinta acrilica	ACT	75,62	75,62	
1824	2020/03/05	01	97915				PRUMO DIRECCIONAL SIMPLES,em cimento com pintura num sentido(100x40x1200mm), com marcas regulamentares e tinta acrilica	ACT	75,89	75,89	
Total Geral ou a Transportar .....									177.001.543,56	24.016.946,70	201.018.490,26

## FICHA PATRIMONIAL : 8 OUTRO IMOBILIZADO CORPOREO

Identificação dos bens							Tipo De Sit.	Valor Patrimonial	Alterações Patrimoniais	Valor Atual	
Numero Ordem	Data de Aquisição	Tipo	Nr.Inv.	Cl.	Tipo	Bem					Descrição
1825	2020/03/05	01	97916				PAINEL RISCO DE INCÊNDIO, prumos identificação zonas segurança em caso de incêndio florestal, em madeira pinho tratado, com gravação mecânica num sentido com informação de localização e distância (140x70x1200mm), pintado com tinta acrílica	ACT	245,36	245,36	
1826	2020/03/05	01	97917				PAINEL RISCO DE INCÊNDIO, prumos identificação zonas segurança em caso de incêndio florestal, em madeira pinho tratado, com gravação mecânica num sentido com informação de localização e distância (140x70x1200mm), pintado com tinta acrílica	ACT	245,36	245,36	
1827	2020/03/05	01	97918				PAINEL INÍCIO/INTERPRETATIVO, estrutura composta por 2 postes(90x90x3600mm) em madeira de pinho tratada, com calhas metálicas em "L" para suportar compósito tipo HPL(1200X1000X10mm)com impressão sobre vinil,com proteção UV marítima e anti-grafitti.	ACT	638,96	638,96	
1828	2020/03/05	01	97919				PAINEL INÍCIO/INTERPRETATIVO, estrutura composta por 2 postes(90x90x3600mm) em madeira de pinho tratada, com calhas metálicas em "L" para suportar compósito tipo HPL(1200X1000X10mm)com impressão sobre vinil,com proteção UV marítima e anti-grafitti.	ACT	638,96	638,96	
1829	2020/03/05	01	97920				PAINEL INÍCIO/INTERPRETATIVO, estrutura composta por 2 postes(90x90x3600mm) em madeira de pinho tratada, com calhas metálicas em "L" para suportar compósito tipo HPL(1200X1000X10mm)com impressão sobre vinil,com proteção UV marítima e anti-grafitti.	ACT	638,96	638,96	
1830	2020/03/05	01	97921				PAINEL INÍCIO/INTERPRETATIVO, estrutura composta por 2 postes(90x90x3600mm) em madeira de pinho tratada, com calhas metálicas em "L" para suportar compósito tipo HPL(1200X1000X10mm)com impressão sobre vinil,com proteção UV marítima e anti-grafitti.	ACT	638,96	638,96	
1831	2020/03/05	01	97922				PAINEL INÍCIO/INTERPRETATIVO, estrutura composta por 2 postes(90x90x3600mm) em madeira de pinho tratada, com calhas metálicas em "L" para suportar compósito tipo HPL(1200X1000X10mm)com impressão sobre vinil,com proteção UV marítima e anti-grafitti.	ACT	638,96	638,96	
1832	2020/03/05	01	97923				SINAL DE TRÂNSITO Perigo Al6b-Peões na Estrada	ACT	233,06	233,06	
1833	2020/03/05	01	97924				SINAL DE TRÂNSITO Perigo Al6b-Peões na Estrada	ACT	233,06	233,06	
1834	2020/03/05	01	97925				SINAL DE TRÂNSITO Perigo Al6b-Peões na Estrada	ACT	233,06	233,06	
1835	2020/03/05	01	97926				PAINEL INFORMATIVO, composto por 1 poste(90x90x3600mm), em madeira de pinho tratado, com uma calha metálica em "L", para suportar compósito tipo HPL (1000X600X10mm), impressão vinil, proteção UV marítima e auto-grafitti.	ACT	528,26	528,26	
1836	2020/09/02	01	97927				COLCHÃO Ortopédico 190x140	ACT	172,00	172,00	
1837	2020/09/02	01	97928				COLCHÃO Ortopédico 200x160	ACT	201,00	201,00	
2684	2007/03/21	01	54709	106	06	99	ENGARRAFADOR	ACT	75,00	75,00	
3598	2007/12/12	01	55623	106	06	15	LIVRO "GOMES LIMA BEZERRA (1727-1806)	ACT	358,95	358,95	
3720	2007/12/26	01	55745	106	06	15	LIVRO "CARDEAL SARAIVA"	ACT	112,10	112,10	
3878	2000/12/20	01	39341	106	06	08	PAINEL AZULEJOS "LENDAS DO RIO LETHES"		141.235,60	-137.721,22	3.514,38
Total Geral ou a Transportar .....									177.148.611,17	23.879.225,48	201.027.836,65

## FICHA PATRIMONIAL : 8 OUTRO IMOBILIZADO CORPOREO

Identificação dos bens							Tipo De Sit.	Valor Patrimonial	Alterações Patrimoniais	Valor Atual	
Numero Ordem	Data de Aquisição	Tipo	Nr.Inv.	Cl.	Tipo	Bem					Descrição
3919	2013/09/23	01	78692	106	06	99	PLACA DE HOMENAGEM aos mortos guerra ultramar ( Jardim Paço Marquês)	ACT	4.256,70		4.256,70
3950	2007/02/06	01	55975	106	06	99	ESTACAO DO ANO C/ BASE	ACT	1.108,36		1.108,36
3951	2007/02/06	01	55976	106	06	99	ESTACAO DO ANO C/ BASE	ACT	1.108,33		1.108,33
3952	2007/02/06	01	55977	106	06	99	ESTACAO DO ANO C/ BASE	ACT	1.108,33		1.108,33
3953	2007/02/06	01	55978	106	06	99	ESTACAO DO ANO C/ BASE	ACT	1.108,33		1.108,33
4286	2002/07/10	01	39749	106	06	99	CONJUNTO DE 6 PEÇAS EM GRANITO-REP. DA VACA DAS CORDAS	ACT	2.066,60		2.066,60
5355	2002/11/04	01	40835	106	06	04	MACEIRA	ACT	599,00		599,00
5567	2000/03/08	011	28644	109	03	06	PÁ BUFALO	ACT	8,98		8,98
6187	1999/01/28	011	29194	106	06	28	VESTIDO DE LAVRADEIRA	ACT	408,52		408,52
6421	2000/03/23	011	29415	106	06	25	QUADRO - "MENINO JESUS DE PRAGA"	ACT	299,28		299,28
6422	2000/11/16	011	29416	106	06	25	QUADRO DO PINTOR ÁLVARO ROCHA (CORPOS)	ACT	448,92		448,92
6423	2000/11/27	011	29417	106	06	25	QUADRO DO PINTOR FERNANDO HILÁRIO	ACT	320,98		320,98
7486	2001/05/01		30479	106	06	08	PAINEL EM CERÂMICA COLOCADO JUNTO AO RESTAURANTE "TULHA" (ÁLVARO ROCHA)	ACT	19.453,12		19.453,12

## FICHA PATRIMONIAL : 9 PARTES DE CAPITAL

Identificação dos bens							Tipo De Sit.	Valor Patrimonial	Alterações Patrimoniais	Valor Atual	
Numero Ordem	Data de Aquisição	Tipo	Nr.Inv.	Cl.	Tipo	Bem					Descrição
3903	1996/08/13	01	39366	71	01	03	RESULIMA - Valorização e Tratamento de Resíduos Sólidos, S.A.	ACT	15.487,67	157.012,33	172.500,00
3904	2002/04/30	01	39367	71	01	03	ÁGUAS DO NOROESTE, S.A. (ex-ÁGUAS DO MINHO E LIMA, S.A.)	ACT	305.698,50	164.607,00	470.305,50
5873	1987/10/30	01	41353	71	01	04	MATADOURO REGIONAL DO ALTO MINHO, S.A.	ACT	872,90	11.597,05	12.469,95

## FICHA PATRIMONIAL :

Identificação dos bens							Tipo De Sit.	Valor Patrimonial	Alterações Patrimoniais	Valor Atual	
Numero Ordem	Data de Aquisição	Tipo	Nr.Inv.	Cl.	Tipo	Bem					Descrição
1	2009/02/14	09	61520	118	05	99	CAIXILHO EXPOSITOR DE PUBLICIDADE 8X3MT	ACT	1.188,00		1.188,00
1	2012/06/18	01	71680	117	05	01	CONTENTOR EM CHAPA GALVANIZADA 800LT	ACT	389,92		389,92
1	2015/03/05	014	82052	401	05	07	PASSEIOS cedido pelo aditamento ao alvará de loteamento nº100/81 sito na rua das Oliveiras na freguesia da FEITOSA	ACT	11.388,00		11.388,00
1	2017/05/24	01	88382	117	05	01	CONTENTOR CHAPA GALVANIZADA 800LTS sistema de elevação ochsner e chapa de numeração	ACT	405,90		405,90
1	2018/06/27	01	91059	117	05	01	CONTENTOR DE 800Lts em polietileno cinza e elevação OSCHNER	ACT	178,35		178,35
1	2019/01/04	01	94800	101	02	99	SOTWARE para internet e intranet -certificados segurança ssl	ACT	1.376,74		1.376,74
2	2006/05/26	05	50119	401	07	04	PARCELA DE TERRENO PARA INTEGRAÇÃO NO DOMÍNIO PÚBLICO (arruamentos, passeios, estacionamento, espaços verdes e equipamento de uso colectivo) NA FEITOSA	ACT	4.000,00		4.000,00
Total Geral ou a Transportar .....									177.521.892,60	24.212.441,86	201.734.334,46

## MAPA DE INVENTÁRIO

## FICHA PATRIMONIAL :

Identificação dos bens							Tipo De Sit.	Valor Patrimonial	Alterações Patrimoniais	Valor Atual	
Numero Ordem	Data de Aquisição	Tipo	Nr.Inv.	Cl.	Tipo	Bem					Descrição
2	2010/01/05	01	68049	107	05	14	RADIADOR OLEO JOCEL NY7C 2000W	ACT	30,72		30,72
2	2012/06/18	01	71681	117	05	01	CONTENTOR EM CHAPA GALVANIZADA 800LT	ACT	389,92		389,92
2	2013/07/05	01	74775	117	05	01	CONTENTOR EM CHAPA GALVANIZADA 800LT	ACT	389,18		389,18
2	2015/03/05	014	82053	401	05	07	ARRUAMENTOS cedido pelo aditamento ao alvará de loteamento n°100/81 sito na rua das Oliveiras na freguesia de FEITOSA	ACT	57.449,50		57.449,50
2	2016/04/20	01	83162	301	02	99	Edifício com cave, rés do chão e 1º andar onde se encontra instalada o CENTRO MUNICIPAL DE PROTEÇÃO CIVIL DE PONTE DE LIMA, sito na Avenida dos Bombeiros Voluntários na freguesia da FEITOSA	ACT	867.155,35		867.155,35
2	2017/05/24	01	88383	117	05	01	CONTENTOR CHAPA GALVANIZADA 800LTS sistema de elevação ochsner e chapa de numeração	ACT	405,90		405,90
2	2018/06/27	01	91060	117	05	01	CONTENTOR DE 800Lts em polietileno cinza e elevação OSCHNER	ACT	178,35		178,35
2	2019/01/08	01	94801	101	02	02	WINDOWS 10 PRO	ACT	183,27		183,27
3	2009/03/27	01	61522	302	01	99	Terreno de mato e lenha sito em Candeeira em ARCOS	ACT	70.000,00		70.000,00
3	2010/01/14	01	68050	107	08	01	ASPIRADOR SCHAUB LORENZ	ACT	35,46		35,46
3	2012/06/18	01	71682	117	05	01	CONTENTOR EM CHAPA GALVANIZADA 800LT	ACT	389,92		389,92
3	2013/07/05	01	74776	117	05	01	CONTENTOR EM CHAPA GALVANIZADA 800LT	ACT	389,18		389,18
3	2015/03/05	014	82054	401	05	07	ESTACIONAMENTOS cedido pelo aditamento ao alvará de loteamento n°100/81 sito na rua das Oliveiras na freguesia de FEITOSA	ACT	5.549,00		5.549,00
3	2016/04/15	01	83163	107	01	99	PAINEL INFORMATIVO com informação gráfica 1640x2530	ACT	219,55		219,55
3	2017/05/24	01	88384	117	05	01	CONTENTOR CHAPA GALVANIZADA 800LTS sistema de elevação ochsner e chapa de numeração	ACT	405,90		405,90
3	2018/06/27	01	91061	117	05	01	CONTENTOR DE 800Lts em polietileno cinza e elevação OSCHNER	ACT	178,35		178,35
3	2019/01/08	01	94802	101	02	03	MICROSOFT OFFICE 2019 H&B 32/64PT	ACT	244,77		244,77
4	2010/01/19	01	68051	103	01	12	SECRETARIA 1900X1000X720	ACT	1.589,80		1.589,80
4	2013/07/05	01	74777	117	05	01	CONTENTOR EM CHAPA GALVANIZADA 800LT	ACT	389,18		389,18
4	2014/01/21	01	79511	107	01	22	PRATELEIRA 60x20x1.5 c/ suporte, cor wengue	ACT	33,99		33,99
4	2015/07/15	01	82055	117	05	01	CONTENTOR GALVANIZADO 800LTS	ACT	399,75		399,75
4	2016/04/15	01	83164	107	01	99	PAINEL INFORMATIVO com informação gráfica 2800x2550	ACT	376,38		376,38
4	2017/05/24	01	88385	117	05	01	CONTENTOR CHAPA GALVANIZADA 800LTS sistema de elevação ochsner e chapa de numeração	ACT	405,90		405,90
4	2018/06/27	01	91062	117	05	01	CONTENTOR DE 800Lts em polietileno cinza e elevação OSCHNER	ACT	178,35		178,35
4	2019/01/15	01	94803	101	02	02	WINDOWS 10 PRO	ACT	149,00		149,00
5	2010/01/19	01	68052	103	01	04	BLOCO DE GAVETAS 420X570X615	ACT	654,94		654,94
5	2012/06/18	01	71684	117	05	01	CONTENTOR EM CHAPA GALVANIZADA 800LT	ACT	389,92		389,92
5	2013/07/05	01	74778	117	05	01	CONTENTOR EM CHAPA GALVANIZADA 800LT	ACT	389,18		389,18
5	2014/01/21	01	79512	107	01	22	PRATELEIRA 60x20x1.5 c/ suporte, cor wengue	ACT	33,99		33,99
5	2015/07/15	01	82056	117	05	01	CONTENTOR GALVANIZADO 800LTS	ACT	399,75		399,75
5	2016/04/15	01	83165	107	01	99	PAINEL INFORMATIVO com informação gráfica 1730x930	ACT	94,10		94,10
5	2017/05/24	01	88386	117	05	01	CONTENTOR CHAPA GALVANIZADA 800LTS sistema de elevação ochsner e chapa de numeração	ACT	405,90		405,90
5	2018/06/27	01	91063	117	05	01	CONTENTOR DE 800Lts em polietileno cinza e elevação OSCHNER	ACT	178,35		178,35
5	2019/01/15	01	94804	101	02	03	MICROSOFT OFFICE 2019 H&B 32/64PT	ACT	199,00		199,00
Total Geral ou a Transportar .....									178.531.754,40	24.212.441,86	202.744.196,26

## MAPA DE INVENTÁRIO

Data : 2021/05/03

Ano : 2020

Pagina: 10

18

## FICHA PATRIMONIAL :

Identificação dos bens							Tipo De Sit.	Valor Patrimonial	Alterações Patrimoniais	Valor Atual	
Numero Ordem	Data de Aquisição	Tipo	Nr.Inv.	Cl.	Tipo	Bem					Descrição
6	2010/01/19	01	68053	103	01	04	BLOCO DE GAVETAS 420X570X615	ACT	654,94	654,94	
6	2011/05/06	01	70043	401	06	99	Terreno subjacente à ZONA VERDE cedida pelo LOTEAMENTO N°3 do polo da GEMIEIRA	ACT	18.761,01	18.761,01	
6	2012/06/18	01	71685	117	05	01	CONTENTOR EM CHAPA GALVANIZADA 800LT	ACT	389,92	389,92	
6	2013/07/05	01	74779	117	05	01	CONTENTOR EM CHAPA GALVANIZADA 800LT	ACT	389,18	389,18	
6	2015/07/15	01	82057	117	05	01	CONTENTOR GALVANIZADO 800LTS	ACT	399,75	399,75	
6	2016/04/15	01	83166	107	01	99	PAINEL INFORMATIVO com informação gráfica 1200x1640	ACT	167,28	167,28	
6	2017/05/24	01	88387	117	05	01	CONTENTOR CHAPA GALVANIZADA 800LTS sistema de elevação ochsner e chapa de numeração	ACT	405,90	405,90	
6	2018/06/27	01	91064	117	05	01	CONTENTOR DE 800Lts em polietileno cinza e elevação OSCHNER	ACT	178,35	178,35	
6	2019/01/28	01	94805	101	02	02	WINDOWS 10 PRO	ACT	183,27	183,27	
7	2010/01/19	01	68054	103	01	05	CADEIRA RODADA COM BRACOS	ACT	195,93	195,93	
7	2012/06/18	01	71686	117	05	01	CONTENTOR EM CHAPA GALVANIZADA 800LT	ACT	389,92	389,92	
7	2013/07/05	01	74780	117	05	01	CONTENTOR EM CHAPA GALVANIZADA 800LT	ACT	389,18	389,18	
7	2015/07/15	01	82058	117	05	01	CONTENTOR GALVANIZADO 800LTS	ACT	399,75	399,75	
7	2016/04/15	01	83167	107	01	99	PAINEL INFORMATIVO com informação gráfica 900x1650	ACT	94,10	94,10	
7	2017/05/24	01	88388	117	05	01	CONTENTOR CHAPA GALVANIZADA 800LTS sistema de elevação ochsner e chapa de numeração	ACT	405,90	405,90	
7	2018/06/27	01	91065	117	05	01	CONTENTOR DE 800Lts em polietileno cinza e elevação OSCHNER	ACT	178,35	178,35	
7	2019/01/28	01	94806	101	02	03	MICROSOFT OFFICE 2019 H&B32/64PT	ACT	244,77	244,77	
8	2010/01/19	01	68078	110	20	03	CARRO DE MAO	ACT	114,04	114,04	
8	2012/06/18	01	71687	117	05	01	CONTENTOR EM CHAPA GALVANIZADA 800LT	ACT	389,92	389,92	
8	2013/07/05	01	74781	117	05	01	CONTENTOR EM CHAPA GALVANIZADA 800LT	ACT	389,18	389,18	
8	2015/07/15	01	82059	117	05	01	CONTENTOR GALVANIZADO 800LTS	ACT	399,75	399,75	
8	2016/04/15	01	83168	107	01	99	PAINEL INFORMATIVO com informação gráfica 1200x1000	ACT	62,73	62,73	
8	2017/05/24	01	88389	117	05	01	CONTENTOR CHAPA GALVANIZADA 800LTS sistema de elevação ochsner e chapa de numeração	ACT	405,90	405,90	
8	2018/06/27	01	91066	117	05	01	CONTENTOR DE 800Lts em polietileno cinza e elevação OSCHNER	ACT	178,35	178,35	
8	2019/03/21	01	94807	101	02	03	MICROSOFT OFFICE Home & Business 2019 Português EuroZone S/N 99994902778803	ACT	295,41	295,41	
9	2010/01/19	01	68079	110	20	03	CARRO DE MAO	ACT	34,71	34,71	
9	2012/06/18	01	71688	117	05	01	CONTENTOR EM CHAPA GALVANIZADA 800LT	ACT	389,92	389,92	
9	2013/07/05	01	74782	117	05	01	CONTENTOR EM CHAPA GALVANIZADA 800LT	ACT	389,18	389,18	
9	2014/02/10	01	79516	107	08	05	TOALHEIRO INOX TUPAI, 5000x500	ACT	45,56	45,56	
9	2015/07/15	01	82060	117	05	01	CONTENTOR GALVANIZADO 800LTS	ACT	399,75	399,75	
9	2016/04/15	01	83169	107	01	99	PAINEL INFORMATIVO com informação gráfica A5 (retratos)	ACT	62,73	62,73	
9	2017/05/24	01	88390	117	05	01	CONTENTOR CHAPA GALVANIZADA 800LTS sistema de elevação ochsner e chapa de numeração	ACT	405,90	405,90	
9	2018/06/27	01	91067	117	05	01	CONTENTOR DE 800Lts em polietileno cinza e elevação OSCHNER	ACT	178,35	178,35	
9	2019/03/26	01	94808	302	01	99	LEIRA DE CULTIVO COM VINHA sito no lugar de Bezerra na freguesia da CORRELHÃ	ACT	7.350,00	7.350,00	
10	2010/01/19	01	68080	111	02	02	BERBEQUIM CRH	ACT	223,12	223,12	
10	2011/04/14	01	70047	401	06	99	Terreno subjacente as INFRAESTRUTURAS cedidas pelo LOTEAMENTO A do polo da QUEIJADA	ACT	40.104,63	40.104,63	
10	2012/06/18	01	71689	117	05	01	CONTENTOR EM CHAPA GALVANIZADA 800LT	ACT	389,92	389,92	
Total Geral ou a Transportar .....									178.607.790,95	24.212.441,86	202.820.232,81



## MAPA DE INVENTÁRIO

Data : 2021/05/03

Ano : 2020

Pagina: 10

19

## FICHA PATRIMONIAL :

Identificação dos bens							Tipo De Sit.	Valor Patrimonial	Alterações Patrimoniais	Valor Atual	
Numero Ordem	Data de Aquisição	Tipo	Nr.Inv.	Cl.	Tipo	Bem					Descrição
10	2013/07/05	01	74783	117	05	01	CONTENTOR EM CHAPA GALVANIZADA 800LT	ACT	389,18	389,18	
10	2015/07/15	01	82061	117	05	01	CONTENTOR GALVANIZADO 800LTS	ACT	399,75	399,75	
10	2017/05/24	01	88391	117	05	01	CONTENTOR CHAPA GALVANIZADA 800LTS sistema de elevação ochsner e chapa de numeração	ACT	405,90	405,90	
10	2018/06/27	01	91068	117	05	01	CONTENTOR DE 800Lts em polietileno cinza e elevação OSCHNER	ACT	178,35	178,35	
10	2019/03/26	01	94809	302	01	99	LEIRA DE CULTIVO COM VINHA E OLIVEIRAS sito no lugar de Bezerra na freguesia da CORRELHÃ	ACT	7.350,00	7.350,00	
11	2012/06/08	01	71690	117	05	01	CONTENTOR EM CHAPA GALVANIZADA 800LT	ACT	389,92	389,92	
11	2013/07/05	01	74784	117	05	01	CONTENTOR EM CHAPA GALVANIZADA 800LT	ACT	389,18	389,18	
11	2015/07/15	01	82062	117	05	01	CONTENTOR GALVANIZADO 800LTS	ACT	399,75	399,75	
11	2016/04/15	01	83171	107	01	99	PAINEL INFORMATIVO com informação gráfica em acrílico cristal 5mm 297x420	ACT	49,07	49,07	
11	2017/05/24	01	88392	117	05	01	CONTENTOR CHAPA GALVANIZADA 800LTS sistema de elevação ochsner e chapa de numeração	ACT	405,90	405,90	
11	2018/06/27	01	91069	117	05	01	CONTENTOR DE 800Lts em polietileno cinza e elevação OSCHNER	ACT	178,35	178,35	
11	2019/03/26	01	94810	302	01	99	LEIRA DE CULTIVO COM OLIVEIRAS sito no lugar de Bezerra na freguesia da CORRELHÃ	ACT	7.350,00	7.350,00	
12	2010/01/22	01	68059	103	02	99	CAIXA STANDARD 290X241X220	ACT	77,35	77,35	
12	2013/07/05	01	74785	117	05	01	CONTENTOR EM CHAPA GALVANIZADA 800LT	ACT	389,18	389,18	
12	2015/07/15	01	82063	117	05	01	CONTENTOR GALVANIZADO 800LTS	ACT	399,75	399,75	
12	2016/04/15	01	83172	107	01	99	PAINEL INFORMATIVO com informação gráfica em acrílico cristal 5mm 297x420	ACT	49,07	49,07	
12	2017/05/24	01	88393	117	05	01	CONTENTOR CHAPA GALVANIZADA 800LTS sistema de elevação ochsner e chapa de numeração	ACT	405,90	405,90	
12	2018/06/27	01	91070	117	05	01	CONTENTOR DE 800Lts em polietileno cinza e elevação OSCHNER	ACT	178,35	178,35	
12	2019/03/26	01	94811	302	01	99	LEIRA DE CULTIVO COM TANCHUEIRAS sito no lugar de Bezerra na freguesia da CORRELHÃ	ACT	7.350,00	7.350,00	
13	2010/01/22	01	68060	103	02	99	CAIXA STANDARD 290X241X220	ACT	77,35	77,35	
13	2012/06/18	01	71692	117	05	01	CONTENTOR EM CHAPA GALVANIZADA 800LT	ACT	389,92	389,92	
13	2013/07/05	01	74786	117	05	01	CONTENTOR EM CHAPA GALVANIZADA 800LT	ACT	389,18	389,18	
13	2015/07/15	01	82064	117	05	01	CONTENTOR GALVANIZADO 800LTS	ACT	399,75	399,75	
13	2016/04/15	01	83173	107	01	99	PAINEL INFORMATIVO com informação gráfica em acrílico cristal 5mm 297x420	ACT	49,07	49,07	
13	2017/05/24	01	88394	117	05	01	CONTENTOR CHAPA GALVANIZADA 800LTS sistema de elevação ochsner e chapa de numeração	ACT	405,90	405,90	
13	2018/06/27	01	91071	117	05	01	CONTENTOR DE 800Lts em polietileno cinza e elevação OSCHNER	ACT	178,35	178,35	
13	2019/03/26	01	94812	302	01	99	LEIRA DE CULTIVO COM VINHA E OLIVEIRAS sito no lugar de Bezerra na freguesia da CORRELHÃ	ACT	10.600,00	10.600,00	
14	2010/01/22	01	68061	103	02	99	CAIXA STANDARD 290X241X220	ACT	77,35	77,35	
14	2012/06/18	01	71693	117	05	01	CONTENTOR EM CHAPA GALVANIZADA 800LT	ACT	389,92	389,92	
14	2013/07/05	01	74787	117	05	01	CONTENTOR EM CHAPA GALVANIZADA 800LT	ACT	389,18	389,18	
14	2015/07/15	01	82065	117	05	01	CONTENTOR GALVANIZADO 800LTS	ACT	399,75	399,75	
14	2016/04/15	01	83174	107	01	99	PAINEL INFORMATIVO com informação gráfica em acrílico cristal 5mm 297x420	ACT	49,07	49,07	
Total Geral ou a Transportar .....									178.648.320,69	24.212.441,86	202.860.762,55

## MAPA DE INVENTÁRIO

Data : 2021/05/03

Ano : 2020

Pagina: 10

20

## FICHA PATRIMONIAL :

Identificação dos bens							Tipo De Sit.	Valor Patrimonial	Alterações Patrimoniais	Valor Atual	
Numero Ordem	Data de Aquisição	Tipo	Nr.Inv.	Cl.	Tipo	Bem					Descrição
14	2017/05/24	01	88395	117	05	01	CONTENTOR CHAPA GALVANIZADA 800LTS sistema de elevação ochsner e chapa de numeração	ACT	405,90	405,90	
14	2018/06/27	01	91072	117	05	01	CONTENTOR DE 800Lts em polietileno cinza e elevação OSCHNER	ACT	178,35	178,35	
14	2019/01/08	01	94813	101	01	02	COMPUTADOR AMD RYZEN7 2700XX4.45G105W, N/S:9HG9084V80315;Memória Gskill 8GB DDR4 3000MHZ;Disco SSD GIGABYTE 512GB UD PRO SATA;Placa base Asus TUF B45M-PLUS Gaming; Fonte alimentação 620w 48A12V Dual rail;Caixa Sharkoon S25-S preto;Placa gráfica msi GT710	ACT	909,95	909,95	
15	2010/01/22	01	68062	103	02	99	CAIXA STANDARD 290X241X220	ACT	77,35	77,35	
15	2012/06/18	01	71694	117	05	01	CONTENTOR EM CHAPA GALVANIZADA 800LT	ACT	389,92	389,92	
15	2013/07/05	01	74788	117	05	01	CONTENTOR EM CHAPA GALVANIZADA 800LT	ACT	389,18	389,18	
15	2015/07/15	01	82066	117	05	01	CONTENTOR GALVANIZADO 800LTS	ACT	399,75	399,75	
15	2016/04/15	01	83175	107	01	99	PAINEL INFORMATIVO com informação gráfica em acrílico cristal 5mm 297x420	ACT	49,07	49,07	
15	2017/05/24	01	88396	117	05	01	CONTENTOR CHAPA GALVANIZADA 800LTS sistema de elevação ochsner e chapa de numeração	ACT	405,90	405,90	
15	2018/06/27	01	91073	117	05	01	CONTENTOR DE 800Lts em polietileno cinza e elevação OSCHNER	ACT	178,35	178,35	
15	2019/01/08	01	94814	101	01	13	MONITOR DELL 92419H IPS23.8" FHD16.960HZ, N/S 8DYGBR2	ACT	207,01	207,01	
16	2010/01/22	01	68063	103	02	99	CAIXA STANDARD 290X241X220	ACT	77,35	77,35	
16	2012/03/12	01	71695	301	06	01	Parcela de terreno para construção sita em Aboboreira na freguesia de ARCA	ACT	250.000,00	250.000,00	
16	2015/07/15	01	82067	117	05	01	CONTENTOR GALVANIZADO 800LTS	ACT	399,75	399,75	
16	2016/04/15	01	83176	107	01	99	PAINEL INFORMATIVO com informação gráfica em acrílico cristal 5mm 297x420	ACT	49,07	49,07	
16	2017/01/11	01	88397	101	02	02	MS WINDOWS 10 HOME 64-BIT PORT OEM	ACT	114,39	114,39	
16	2018/06/27	01	91074	117	05	01	CONTENTOR DE 1100Lts em polietileno sem tampa, cinza e elevação OSCHNER	ACT	209,10	209,10	
16	2019/01/08	01	94815	101	01	21	TECLADO MICROSOFT WIRELESS 2000, N/S 0220205088793	ACT	48,81	48,81	
17	2010/01/22	01	68064	103	02	99	CAIXA STANDARD 290X241X220	ACT	77,35	77,35	
17	2012/01/20	01	71696	302	01	99	VEIGA DE CRASTO leira do Pedaco, terreno de cultivo e ramada com água de rega e lima sita em Crasto na freguesia de RIBEIRA	ACT	10.000,00	10.000,00	
17	2015/07/15	01	82068	117	05	01	CONTENTOR GALVANIZADO 800LTS	ACT	399,75	399,75	
17	2016/04/15	01	83177	107	01	99	PAINEL INFORMATIVO com informação gráfica em acrílico cristal 5mm 297x420	ACT	49,07	49,07	
17	2017/02/17	01	88398	101	02	02	WINDOWS PRO 10 64 BIT Portuguesa 1pk DSP OEI DVD	ACT	183,57	183,57	
17	2018/06/27	01	91075	117	05	01	CONTENTOR DE 1100Lts em polietileno sem tampa, cinza e elevação OSCHNER	ACT	209,10	209,10	
18	2010/01/22	01	68065	103	02	99	CAIXA STANDARD 290X241X220	ACT	77,35	77,35	
18	2015/07/15	01	82069	117	05	01	CONTENTOR GALVANIZADO 800LTS	ACT	399,75	399,75	
18	2016/04/15	01	83178	107	01	99	PAINEL INFORMATIVO com informação gráfica em acrílico cristal 5mm 297x420	ACT	49,07	49,07	
18	2017/02/17	01	88399	101	02	02	OFFICE 2016 HOME & BUSINESS	ACT	242,10	242,10	
18	2019/01/09	01	94817	112	01	03	EXTINTOR CO2 2KG C/ SUPORTE MURAL	ACT	30,75	30,75	
19	2011/03/01	01	70056	101	01	99	COLUNA PRODIP 5	ACT	108,85	108,85	
19	2012/01/24	01	71698	301	02	99	CASA DE RÉIS DO CHÃO E 1º ANDAR sito em Além da Ponte na rua Trás-os-Palheiros na freguesia de ARCOZELO	ACT	30.000,00	30.000,00	
Total Geral ou a Transportar .....									178.944.636,60	24.212.441,86	203.157.078,46

## FICHA PATRIMONIAL :

Identificação dos bens							Tipo De Sit.	Valor Patrimonial	Alterações Patrimoniais	Valor Atual	
Numero Ordem	Data de Aquisição	Tipo	Nr.Inv.	Cl.	Tipo	Bem					Descrição
19	2013/02/20	01	74792	302	01	06	Terreno de mato sito no Sobral na freguesia de ARCA	ACT	186.750,00		186.750,00
19	2015/07/22	01	82070	117	05	01	CONTENTOR GALVANIZADO 800LTS	ACT	399,75		399,75
19	2016/04/15	01	83179	107	01	99	PAINEL INFORMATIVO com informação gráfica em acrílico cristal 5mm 297x420	ACT	49,07		49,07
19	2017/03/08	01	88400	101	02	02	MS WINDOWS 10 PRO 64-BIT PORT OEM	ACT	169,74		169,74
19	2018/06/27	01	91077	117	05	01	CONTENTOR DE 1100Lts em polietileno sem tampa, cinza e elevação OSCHNER	ACT	209,10		209,10
19	2019/01/09	01	94818	101	01	07	IMPRESSORA MULTIFUNÇÕES BROTHER MFC-J5330DW	ACT	301,35		301,35
20	2010/01/25	01	68057	103	01	03	BIOMBO 1200X1075	ACT	429,35		429,35
20	2012/01/24	01	71699	301	06	01	TERRENO subjacente à CASA DE RÉS DO CHÃO E 1º ANDAR sito em Além da Ponte na rua Trás-os-Palheiros na freguesia de ARCOZELO	ACT	45.000,00		45.000,00
20	2013/03/01	013	74793	301	05	99	RESERVATÓRIO DE ÁGUA em betão armado hidrofugado com capacidade para 40m3 sito em Paraíso na freguesia de GONDUFE	ACT	600,00		600,00
20	2015/07/22	01	82071	117	05	01	CONTENTOR GALVANIZADO 800LTS	ACT	399,75		399,75
20	2016/04/15	01	83180	107	01	99	PAINEL INFORMATIVO com informação gráfica em acrílico cristal 5mm 297x420	ACT	49,07		49,07
20	2017/03/08	01	88401	101	02	02	MS OFFICE 2016 HOME & BUSINESS PT	ACT	228,23		228,23
20	2018/06/27	01	91078	117	05	01	CONTENTOR DE 1100Lts em polietileno sem tampa, cinza e elevação OSCHNER	ACT	209,10		209,10
20	2019/03/06	01	94819	302	01	99	TERRENO DE CULTIVO designado de "Leira das Carreiras ou Carneiras" sito em Crasto na freguesia de RIBEIRA	ACT	5.520,00		5.520,00
21	2010/01/25	01	68066	117	05	99	150 CONTADORES DE AGUA 15MM	ACT	4.087,65		4.087,65
21	2013/07/04	013	74794	301	05	99	RESERVATÓRIO DE ÁGUA em betão armado hidrofugado com capacidade para 40m3 sito Mourão na freguesia de FACHA	ACT	700,00		700,00
21	2015/07/22	01	82072	117	05	01	CONTENTOR GALVANIZADO 800LTS	ACT	399,75		399,75
21	2016/04/15	01	83181	107	01	99	PAINEL INFORMATIVO com informação gráfica em acrílico cristal 5mm 297x420	ACT	49,07		49,07
21	2017/03/16	01	88402	101	02	03	SOFTWARE WYSIWYG Design	ACT	4.206,60		4.206,60
21	2018/06/27	01	91079	117	05	01	CONTENTOR DE 1100Lts em polietileno sem tampa, cinza e elevação OSCHNER	ACT	209,10		209,10
22	2010/01/25	01	68069	110	21	04	BEBEDOURO PARA OVINO	ACT	38,34		38,34
22	2013/02/22	05	74795	402	01	99	Parcela de terreno desanexada do prédio rústico 2428 para integração no domínio público municipal, para acesso ao campo de futebol, sito em Pereira na freguesia da CORRELHÃ	ACT	15.000,00		15.000,00
22	2015/07/22	01	82073	117	05	01	CONTENTOR GALVANIZADO 800LTS	ACT	399,75		399,75
22	2017/03/21	01	88403	101	02	02	OFFICE 2016 HOME SINGL OLP B Acdmc	ACT	70,74		70,74
22	2018/06/27	01	91080	117	05	01	CONTENTOR DE 1100Lts em polietileno sem tampa, cinza e elevação OSCHNER	ACT	209,10		209,10
23	2006/05/03	01	50140	106	02	99	MESA RECTANGULAR	ACT	32,53		32,53
23	2010/01/25	01	68070	110	21	04	BEBEDOURO PARA OVINO	ACT	38,37		38,37
23	2011/02/28	01	70060	107	05	99	ACUMULADOR DE CALOR 240W	ACT	366,08		366,08
23	2013/02/11	05	74796	402	01	99	Parcela de terreno desanexada do prédio rústico 2429 para integração no domínio público municipal, para acesso ao campo de futebol, sito em Pereira na freguesia da CORRELHÃ	ACT	25.000,00		25.000,00
23	2015/07/22	01	82074	117	05	01	CONTENTOR GALVANIZADO 800LTS	ACT	399,75		399,75
Total Geral ou a Transportar .....									179.236.157,94	24.212.441,86	203.448.599,80

## MAPA DE INVENTÁRIO

Data : 2021/05/03

Ano : 2020

Pagina: 10

22

## FICHA PATRIMONIAL :

Identificação dos bens							Tipo De Sit.	Valor Patrimonial	Alterações Patrimoniais	Valor Atual	
Numero Ordem	Data de Aquisição	Tipo	Nr.Inv.	Cl.	Tipo	Bem					Descrição
23	2016/04/15	01	83183	107	01	99	PAINEL INFORMATIVO com informação gráfica em acrílico cristal 5mm 297x210mm	ACT	38,31		38,31
23	2017/03/21	01	88404	101	02	02	WINDOWS Pro 10 64 Bit Portuguesa 1pk DSP OEI DVD	ACT	183,56		183,56
23	2018/06/27	01	91081	117	05	01	CONTENTOR DE 1100Lts em polietileno sem tampa, cinza e elevação OSCHNER	ACT	209,10		209,10
24	2006/05/03	01	50141	106	02	99	MESA RECTANGULAR	ACT	32,53		32,53
24	2010/01/25	01	68071	110	21	04	BEBEDOURO PARA OVINO	ACT	38,37		38,37
24	2012/05/24	013	71703	301	01	02	CASA AMIGA DE S.LOURENÇO DO MATO - CMPL2 - rua da Pedreira nº418 na freguesia de MATO	ACT	69.209,92		69.209,92
24	2015/07/22	01	82075	117	05	01	CONTENTOR GALVANIZADO 800LTS	ACT	399,75		399,75
24	2016/04/15	01	83184	107	01	99	PAINEL INFORMATIVO com informação gráfica em acrílico cristal 5mm 297x210mm	ACT	38,31		38,31
24	2017/02/14	01	88405	108	01	98	MINI ESCAVADORA SUNWARD SWE 18UB série n°SWE18UB00379	ACT	20.418,00		20.418,00
24	2019/01/16	01	94823	103	01	05	CADEIRA de secretária 7000 c/alta, mecanismo fixo, revestida a tecido S09.	ACT	132,84		132,84
25	2006/05/03	01	50142	106	02	99	MESA RECTANGULAR	ACT	32,53		32,53
25	2010/01/25	01	68072	110	21	04	BEBEDOURO PARA OVINO	ACT	38,37		38,37
25	2012/05/24		71704	301	06	99	TERRENO subjacente ao edifício CASA AMIGA DE S.LOURENÇO DO MATO - CMPL1 - rua de Quinteiros nº687 na freguesia de MATO	ACT	10.062,50		10.062,50
25	2015/07/22	01	82076	117	05	01	CONTENTOR GALVANIZADO 800LTS	ACT	399,75		399,75
25	2016/04/15	01	83185	107	01	99	PAINEL INFORMATIVO com informação gráfica em acrílico cristal 5mm 297x210mm	ACT	38,31		38,31
25	2017/02/17	01	88406	111	02	02	DREMEL 3000	ACT	139,50		139,50
25	2018/02/01	01	91083	101	02	02	WINDOWS Pro 10 64Bit Portuguesa 1 pk DSP OEI DVD 03307134407431	ACT	154,06		154,06
25	2019/01/16	01	94824	112	01	03	EXTINTOR AGUA+ADITIVO AFFP 6LTS ABF	ACT	24,60		24,60
26	2006/05/03	01	50143	106	02	99	MESA RECTANGULAR	ACT	32,53		32,53
26	2009/01/26	01	61545	107	01	13	ESCADOTE METAL	ACT	32,67		32,67
26	2010/01/25	01	68073	110	21	04	BEBEDOURO PARA OVINO	ACT	38,37		38,37
26	2012/05/24		71705	301	06	99	TERRENO subjacente ao edifício CASA AMIGA DE S.LOURENÇO DO MATO - CMPL2 - rua da Pedreira nº418 na freguesia de MATO	ACT	7.594,95		7.594,95
26	2016/04/15	01	83186	107	01	99	PAINEL INFORMATIVO com informação gráfica em acrílico cristal 5mm 297x210mm	ACT	38,31		38,31
26	2018/02/01	01	91084	101	02	03	OFFICE Home & Business 2016 Win Português EuriZone Mediales 99994854672708	ACT	248,70		248,70
26	2019/01/16	01	94825	112	01	03	EXTINTOR CO2 2KG C/SUPORTE MURAL	ACT	30,75		30,75
27	2006/05/03	01	50144	106	02	99	MESA RECTANGULAR	ACT	32,53		32,53
27	2009/01/22	01	61546	118	08	05	GARRAFA 45KG	ACT	45,00		45,00
27	2010/01/25	01	68074	110	21	04	BEBEDOURO PARA OVINO	ACT	38,37		38,37
27	2015/07/22	01	82078	117	05	01	CONTENTOR GALVANIZADO 800LTS	ACT	399,75		399,75
27	2016/04/15	01	83187	107	01	99	PAINEL INFORMATIVO com informação gráfica em acrílico cristal 5mm 297x210mm	ACT	38,31		38,31
27	2018/03/23	01	91085	101	02	02	WINDOWS Pro 10 64Bit Portuguesa 1pk DSP OEI DVD	ACT	178,66		178,66
27	2019/01/16	01	94826	112	01	99	BALDE OVAL P/AREIA	ACT	12,30		12,30
28	2009/01/08	01	61547	110	04	13	MEXEDOR RYOB	ACT	231,66		231,66
28	2010/01/25	01	68075	110	21	04	BEBEDOURO PARA OVINO	ACT	38,37		38,37
28	2015/07/22	01	82079	117	05	01	CONTENTOR GALVANIZADO 800LTS	ACT	399,75		399,75
Total Geral ou a Transportar .....									179.347.179,23	24.212.441,86	203.559.621,09

## MAPA DE INVENTÁRIO

Data : 2021/05/03

Ano : 2020

Pagina: 10

23

## FICHA PATRIMONIAL :

Identificação dos bens							Tipo De Sit.	Valor Patrimonial	Alterações Patrimoniais	Valor Atual	
Numero Ordem	Data de Aquisição	Tipo	Nr.Inv.	Cl.	Tipo	Bem					Descrição
28	2016/04/15	01	83188	107	01	99	PAINEL INFORMATIVO com informação gráfica em acrílico cristal 5mm 297x210mm	ACT	38,31	38,31	
28	2017/01/25	01	88409	110	15	09	MINI REBARBADORA BOSCH GWS 750 + DD	ACT	65,90	65,90	
28	2018/03/28	01	91086	101	02	02	WINDOWS Pro 10 64Bit Portuguese Ipk DSP OEI DVD	ACT	169,60	169,60	
28	2019/01/16	01	94827	112	01	03	EXTINTOR CO2 2KG C/SUPORTE MURAL	ACT	30,75	30,75	
29	2009/01/08	01	61548	110	25	04	COMPRESSOR A OLEO	ACT	127,88	127,88	
29	2010/01/25	01	68076	110	21	04	BEBEDOURO PARA OVINO	ACT	38,37	38,37	
29	2011/03/01	01	70066	101	01	04	SWITCH 24 PORTAS	ACT	249,32	249,32	
29	2012/05/31	01	71708	107	01	20	MESA EM MADEIRA MACIÇA	ACT	123,24	123,24	
29	2015/03/25	01	82080	106	06	99	ANFORA com 380mmx170mm elaborada por técnicas de fotogrametria digital e de impressão 3D	ACT	843,66	843,66	
29	2016/04/15	01	83189	107	01	99	PAINEL INFORMATIVO com informação gráfica em acrílico cristal 5mm 297x210mm	ACT	38,31	38,31	
29	2017/02/08	01	88410	103	01	05	CADEIRA de secretária com costa alta mecanismo fixo com braços revestida a tecido S09	ACT	132,84	132,84	
29	2018/03/28	01	91087	101	02	03	OFFICE Home & Business 2016 Win Português EuroZone Mediales	ACT	243,14	243,14	
29	2019/01/16	01	94828	112	01	03	EXTINTOR ÁGUA+ADITIVO AFFF 6LTS ABF	ACT	24,60	24,60	
30	2009/01/19	01	61549	107	05	08	ESQUENTADOR	ACT	308,88	308,88	
30	2010/01/25	01	68077	111	02	02	PISTOLA DE PREGOS SIMES SALKI SA-MG 40	ACT	205,87	205,87	
30	2011/03/01	01	70067	101	01	04	SWITCH 24 PORTAS	ACT	249,32	249,32	
30	2012/05/31	01	71709	107	01	20	MESA EM MADEIRA MACIÇA	ACT	123,24	123,24	
30	2015/03/25	01	82081	106	06	99	PICHEL com 329mmx189mm elaborada por técnicas de fotogrametria digital e impressão 3D	ACT	752,62	752,62	
30	2016/04/15	01	83190	107	01	99	PAINEL INFORMATIVO com informação gráfica em acrílico cristal 5mm 297x210mm	ACT	38,31	38,31	
30	2017/02/06	01	88411	103	01	05	CADEIRA HI giratória costa média, MB, base PT, com braços reguláveis A3, revestida a tecido TV66 preto	ACT	303,32	303,32	
30	2019/01/17	01	94829	107	06	03	PLACA INDUÇÃO Meireles MG 3641 X (instalada na fração A lote nº1 do bairro de Faldejaes em ARCOZELO)	ACT	140,00	140,00	
30	2020/08/26	01	96121				CONTENTOR POLIETILENO 800LTS	ACT	159,90	159,90	
31	2009/01/22	01	61550	106	02	21	PUZZLE QUE CONTEMPLA O CICLO DA VIRGEM	ACT	178,20	178,20	
31	2011/03/01	01	70068	101	01	04	SWITCH 24 PORTAS	ACT	249,32	249,32	
31	2012/05/31	01	71710	107	01	20	MESA EM MADEIRA MACIÇA	ACT	123,24	123,24	
31	2015/03/25	01	82082	106	06	99	JARRA COM MASCARÃO com 159mmx90mm elaborado por técnicas de fotogrametria digital e de impressão 3D	ACT	521,98	521,98	
31	2016/04/15	01	83191	107	01	99	PAINEL INFORMATIVO com informação gráfica em acrílico cristal 5mm 297x210mm	ACT	38,31	38,31	
31	2017/01/06	01	88412	103	01	05	CADEIRA de secretária Flexa costa baixa com braços mec síncro revestida a tecido cinza	ACT	292,74	292,74	
31	2019/01/28	01	94830	101	01	02	COMPUTADOR AMD RYZEN5 2400G3,9G;Memória Gskill 8GB DDR4 3000MHZ;Disco SSD BLUERAY 240GB M7B SATA;Placa Gráfica MSI GT7102GD3H;Placa Base Asus TUF B450M-PLUS Gaming; Fonte alimentação 620w 48A12V Dual rail;Caixa Sharkoon S25-S preto;DVDRW SATA LITE IN 24X.	ACT	658,63	658,63	
32	2009/01/22	01	61551	106	02	21	PUZZLE QUE CONTEMPLA O CICLO DA VIRGEM	ACT	178,20	178,20	
32	2010/01/28	01	68056	103	01	17	BENGALEIRO CINZA	ACT	91,63	91,63	
32	2011/03/01	01	70069	101	01	04	SWITCH 24 PORTAS	ACT	249,32	249,32	
32	2012/05/31	01	71711	107	01	20	MESA EM MADEIRA MACIÇA	ACT	123,24	123,24	
Total Geral ou a Transportar .....									179.354.291,42	24.212.441,86	203.566.733,28

## MAPA DE INVENTÁRIO

## FICHA PATRIMONIAL :

Identificação dos bens							Tipo De Sit.	Valor Patrimonial	Alterações Patrimoniais	Valor Atual	
Numero Ordem	Data de Aquisição	Tipo	Nr.Inv.	Cl.	Tipo	Ben	Descrição				
32	2015/01/15	01	82083	107	01	26	VITRINA VERTICAL em ferro forjado com vidro 2600x1200x350mm	ACT	1.716,45	1.716,45	
32	2016/04/15	01	83192	107	01	99	PAINEL INFORMATIVO com informação gráfica em acrilico cristal 5mm 297x210mm	ACT	38,31	38,31	
32	2017/01/06	01	88413	103	01	12	SECRETÁRIA 1200x800x600mm com ligação 900x600mm com tampo estrat cinza e estrutura cinza	ACT	373,24	373,24	
32	2018/03/26	01	91090	101	02	02	WINDOWS Pro 10 64bit Portuguese lpk DSP OEI DVD 03307135085416	ACT	139,55	139,55	
32	2019/01/28	01	94831	101	01	21	TECLADO MICROSOFT WIRELESS 2000	ACT	48,81	48,81	
33	2006/03/08	01	50150	112	01	03	EXTINTOR PO QUIMICO 6KG	ACT	31,42	31,42	
33	2009/01/22	01	61552	106	02	21	PUZZLE QUE CONTEMPLA O CICLO DA VIRGEM	ACT	178,20	178,20	
33	2010/01/28	01	68084	101	01	02	COMPUTADOR INTEL CORE Q8400	ACT	626,26	626,26	
33	2012/05/31	01	71712	107	01	20	MESA EM MADEIRA MACIÇA	ACT	123,24	123,24	
33	2015/01/15	01	82084	107	01	26	VITRINA HORIZONTAL em ferro forjado com vidro 4600x250x600mm	ACT	1.602,35	1.602,35	
33	2016/04/15	01	83193	107	01	99	PAINEL INFORMATIVO com informação gráfica em acrilico cristal 5mm 300x150mm	ACT	35,30	35,30	
33	2017/01/06	01	88414	103	01	05	CADEIRA de secretária Plexa costa baixa com braços mec síncro revestida a tecido cinza	ACT	292,74	292,74	
33	2018/03/26	01	91091	101	02	03	OFFICE Home & Business 2016 Win Português EuroZone Mediales 9994871765098	ACT	244,66	244,66	
33	2019/01/28	01	94832	101	01	13	MONITOR DELL P2419H IPS2.8" FHD16:9 60HZ	ACT	207,00	207,00	
34	2008/02/27	01	56379	110	21	13	EXTRACTOR MANUAL TANG. INOX 4/8 QUAD.	ACT	269,30	269,30	
34	2009/01/22	01	61553	106	02	21	PUZZLE QUE CONTEMPLA O CICLO DA VIRGEM	ACT	178,20	178,20	
34	2011/03/22	01	70071	107	06	05	ESCAPARATE DE APOIO 800X600X400	ACT	342,97	342,97	
34	2012/05/31	01	71713	107	01	20	MESA EM MADEIRA MACIÇA	ACT	123,24	123,24	
34	2013/01/01	01	74807	107	06	05	Estante modular em aço inox c/2020x450x1800 com 4 prateleiras	ACT	560,51	560,51	
34	2015/01/15	01	82085	107	01	26	VITRINA HORIZONTAL em ferro forjado com vidro 4000x250x600mm	ACT	673,71	673,71	
34	2016/04/15	01	83194	107	01	99	PAINEL INFORMATIVO com informação gráfica em acrilico cristal 5mm 300x150mm	ACT	35,30	35,30	
34	2018/03/26	01	91092	101	02	03	OFFICE Home & Business 2016 Win Português EuroZone Mediales 9994871765319	ACT	244,66	244,66	
34	2019/01/29	01	94833	107	08	01	ASPIRADOR Broomtec Viper DSU 12 020789H-020830H	ACT	179,90	179,90	
35	2009/01/08	01	61554	113	06	99	CANELEIRAS FRENTE	ACT	34,65	34,65	
35	2011/03/22	01	70072	107	06	05	ESTANTERIA COM PRATELEIRAS 1800X600X1000	ACT	761,34	761,34	
35	2015/01/15	01	82086	107	01	26	VITRINA HORIZONTAL em ferro forjado com vidro 4500x250x450mm	ACT	1.195,69	1.195,69	
35	2017/01/11	01	88416	103	01	05	CADEIRA de secretária 7000 costa alta mecanismo fxo revestida S09 com braços	ACT	531,36	531,36	
35	2018/03/31	01	91093	110	15	01	BERBEQUIM COMBI 18V-4AH BSB18C	ACT	338,13	338,13	
35	2019/01/29	01	94834	101	01	99	UPS EUROTECH 650VA	ACT	73,50	73,50	
36	2009/01/08	01	61555	113	06	99	CANELEIRAS TRAS	ACT	34,65	34,65	
36	2010/01/28	01	68087	101	02	02	MICROSOFT OFFICE PRO 2007 PT	ACT	278,57	278,57	
36	2011/04/05	01	70073	101	01	27	DISCO 500GB	ACT	45,61	45,61	
36	2012/05/31	01	71715	107	01	07	CADEIRA TIPO REALIZADOR EM PELE BRANCA	ACT	145,94	145,94	
36	2015/01/15	01	82087	107	01	26	VITRINA VERTICAL em ferro forjado com vidro 2400x1600x500mm	ACT	1.723,74	1.723,74	
Total Geral ou a Transportar .....									179.367.719,92	24.212.441,86	203.580.161,78

## MAPA DE INVENTÁRIO

Data : 2021/05/03

Ano : 2020

Pagina: 10

25

## FICHA PATRIMONIAL :

Identificação dos bens							Tipo De Sit.	Valor Patrimonial	Alterações Patrimoniais	Valor Atual	
Numero Ordem	Data de Aquisição	Tipo	Nr.Inv.	Cl.	Tipo	Bem					Descrição
36	2016/04/15	01	83196	107	01	99	PAINEL INFORMATIVO com informação gráfica em acrílico cristal 5mm 600x140	ACT	37,02	37,02	
36	2017/03/14	01	88417	103	01	05	CADEIRA de secretária costa alta mecanismo fixo com braços revestida a tecido S09	ACT	132,84	132,84	
36	2018/01/08	01	91094	109	03	03	ROÇADOR STIHL FS460 C-EM AUTOCUT 46-2 serie: 183739230	ACT	766,40	766,40	
36	2019/02/04	01	94835	107	03	99	ESTRUTURA PARA SUPORTE DE PROJETOES-Cable cart height 110xlength 80 with 1 cablefork 4x castor.	ACT	608,85	608,85	
37	2009/01/08	01	61556	113	06	99	CABEÇAO DE VOLTEIO	ACT	34,65	34,65	
37	2012/05/31	01	71716	107	01	07	CADEIRA TIPO REALIZADOR EM PELE BRANCA	ACT	145,94	145,94	
37	2015/01/15	01	82088	107	01	26	VITRINA VERTICAL em ferro forjado com vidro 2400x1300x500mm	ACT	1.189,62	1.189,62	
37	2018/01/30	01	91095	103	02	08	PERFURADOR INDUSTRIAL CARL HD430N 2 furos 275fis	ACT	228,78	228,78	
37	2019/02/04	01	94836	107	03	99	ESTRUTURA PARA SUPORTE DE PROJETOES-Weatrack heighth 110x length 160 with 2x suspension tube 4x castor	ACT	658,05	658,05	
38	2010/01/28	01	68090	112	03	03	PLACA DE INDICAÇÃO: CENTRO EDUC. DE VIT. PIAES (DIREITA)	ACT	56,52	56,52	
38	2012/05/31	01	71717	107	01	07	CADEIRA TIPO REALIZADOR EM PELE BRANCA	ACT	145,94	145,94	
38	2015/01/15	01	82089	107	01	26	VITRINA HORIZONTAL em ferro forjado com vidro 3600x800x900mm	ACT	1.196,91	1.196,91	
38	2016/04/15	01	83198	107	01	99	PAINEL INFORMATIVO com informação gráfica em acrílico cristal 5mm 500x300mm	ACT	55,96	55,96	
38	2017/01/17	01	88419	106	06	99	RÉPLICA da cabeça semelhante do General Norton de Matos com caracterização real na escala 1:1	ACT	1.697,40	1.697,40	
38	2019/02/04	01	94837	107	03	99	ESTRUTURA PARA SUPORTE DE PROJETOES-Weatrack heighth 110x length 160 with 2x suspension tube 4x castor	ACT	658,05	658,05	
39	2010/01/28	01	68091	112	03	03	PLACA DE INDICAÇÃO: CENTRO EDUC. DE VIT. PIAES (ESQUERDA)	ACT	56,52	56,52	
39	2012/05/31	01	71718	107	01	07	CADEIRA TIPO REALIZADOR EM PELE BRANCA	ACT	145,94	145,94	
39	2015/01/15	01	82090	107	01	26	VITRINA HORIZONTAL em ferro forjado com vidro 1000x1000x900mm	ACT	485,56	485,56	
39	2017/01/17	01	88420	106	06	99	RÉPLICA de figura completa do sexo masculino em aço de subir um pano de muralha caracterização real na escala de 1:1	ACT	3.493,20	3.493,20	
39	2018/02/26	01	91097	103	01	04	BLOCO RODADO com 3 gavetas tampo laminado faixa metálico cinza e estrutura cinza	ACT	167,03	167,03	
39	2019/02/04	01	94838	107	03	99	ESTRUTURA PARA SUPORTE DE PROJETOES-Weatrack height 203 length 160 with 4xsuspension tube 4xcastor.	ACT	928,65	928,65	
40	2010/01/28	01	68092	112	03	03	PLACA DE INDICAÇÃO: CENTRO EDUC. DE VIT. PIAES (ESQUERDA)	ACT	56,52	56,52	
40	2012/05/31	01	71719	107	01	07	CADEIRA TIPO REALIZADOR EM PELE BRANCA	ACT	145,94	145,94	
40	2015/01/15	01	82091	107	01	99	FOLHA DE VIDRO de 10mm com ferragem 2700x1600mm	ACT	1.124,07	1.124,07	
40	2016/04/15	01	83200	107	01	99	PAINEL INFORMATIVO com informação gráfica em acrílico cristal 5mm 300x200mm	ACT	38,74	38,74	
40	2017/03/29	01	88421	117	01	08	CONTADOR DE ÁGUA volumétrico SV-RTK, Q3=2,5m3/h, R200, MAP16, DN15mm, ligações roscadas 3/4"-3/4", L=165mm, água fria	ACT	15,07	15,07	
40	2018/02/05	01	91098	103	02	04	MÁQUINA DE CALCULAR CASIO DR-320TEC	ACT	103,00	103,00	
40	2019/02/04	01	94839	107	03	99	ESTRUTURA PARA SUPORTE DE PROJETOES-Weatrack height 203 length 160 with 4xsuspension tube 4xcastor.	ACT	928,65	928,65	
Total Geral ou a Transportar .....									179.383.021,74	24.212.441,86	203.595.463,60

## MAPA DE INVENTÁRIO

## FICHA PATRIMONIAL :

Identificação dos bens							Tipo De Sit.	Valor Patrimonial	Alterações Patrimoniais	Valor Atual	
Numero Ordem	Data de Aquisição	Tipo	Nr.Inv.	Cl.	Tipo	Bem					Descrição
41	2010/01/28	01	68093	112	03	03	PLACA DE INDICAÇÃO: CENTRO EDUC. DE VIT. PIAES (ESQUERDA)	ACT	56,52		56,52
41	2012/05/31	01	71720	107	01	07	CADEIRA TIPO REALIZADOR EM PELE BRANCA	ACT	145,94		145,94
41	2015/01/15	01	82092	107	01	99	FOLHA DE VIDRO DE 10mm com ferragem 2400x1300mm	ACT	951,70		951,70
41	2016/04/15	01	83201	107	01	99	PAINEL INFORMATIVO com informação gráfica em acrílico cristal 5mm 1000x30mm	ACT	31,86		31,86
41	2017/03/29	01	88422	117	01	08	CONTADOR DE ÁGUA volumétrico SV-RTK, Q3=2,5m3/h, R200, MAP16, DN15mm, ligações roscadas 3/4"-3/4", L=165mm, água fria	ACT	15,07		15,07
41	2018/03/01	01	91099	107	01	07	CADEIRA fixa 4 pés pintados a preto costa média com braços e assento revestido a pele preta	ACT	265,68		265,68
41	2019/02/04	01	94840	107	03	99	ESTRUTURA PARA SUPORTE DE PROJETORES-Ballet floor cart length 210 4xcastor with brake	ACT	1.715,85		1.715,85
42	2005/05/03	05	45355	401	07	99	PARCELA DE TERRENO A DESTACAR DO PRÉDIO URBANO 301 DA FREGUESIA DE ARCA	ACT	5.000,00		5.000,00
42	2012/05/31	01	71721	107	01	07	CADEIRA TIPO REALIZADOR EM PELE BRANCA	ACT	145,94		145,94
42	2013/01/01	01	74815	107	06	05	Prateleira Mural em aço inox c/2700x350 perfurada	ACT	194,96		194,96
42	2017/03/29	01	88423	117	01	08	CONTADOR DE ÁGUA volumétrico SV-RTK, Q3=2,5m3/h, R200, MAP16, DN15mm, ligações roscadas 3/4"-3/4", L=165mm, água fria	ACT	15,07		15,07
42	2018/03/01	01	91100	107	01	07	CADEIRA fixa 4 pés pintados a preto costa média com braços e assento revestido a pele preta	ACT	265,68		265,68
43	2007/07/09	01	52068	104	05	99	COLEÇÃO 48 MINERAIS	ACT	174,93		174,93
43	2010/01/29	01	68068	101	02	03	AUTOCAD LT 2010	ACT	1.380,40		1.380,40
43	2012/05/31	01	71722	107	01	07	CADEIRA TIPO REALIZADOR EM PELE BRANCA	ACT	145,94		145,94
43	2014/01/21	01	79550	107	01	20	AUXILIAR c/ pés 40, c/ tampo madeira, cor wengue	ACT	91,04		91,04
43	2015/05/05	01	82094	103	02	04	MÁQUINA DE CALCULAR MP 1411-LTSC GFB SN:MC2E4085576	ACT	67,03		67,03
43	2016/04/15	01	83203	107	01	99	PAINEL INFORMATIVO com informação gráfica em acrílico cristal 5mm 120x120mm	ACT	21,52		21,52
43	2017/03/29	01	88424	117	01	08	CONTADOR DE ÁGUA volumétrico SV-RTK, Q3=2,5m3/h, R200, MAP16, DN15mm, ligações roscadas 3/4"-3/4", L=165mm, água fria	ACT	15,07		15,07
43	2018/03/01	01	91101	107	01	07	CADEIRA fixa 4 pés pintados a preto costa média com braços e assento revestido a pele preta	ACT	265,68		265,68
43	2019/01/24	01	94842	107	01	07	CADEIRA COM ASSENTO E COSTA EM MADEIRA - CADEIRA 4000 FAIA	ACT	44,77		44,77
44	2007/07/09	01	52069	104	05	99	COLEÇÃO 45 ROCHAS	ACT	109,35		109,35
44	2010/02/01	01	68088	103	01	17	BENGALEIRO CINZA	ACT	91,63		91,63
44	2011/03/07	01	70081	103	01	05	CADEIRA GIRATÓRIA CA 02	ACT	97,30		97,30
44	2012/05/31	01	71723	107	01	07	CADEIRA TIPO REALIZADOR EM PELE BRANCA	ACT	145,94		145,94
44	2014/01/21	01	79551	107	01	20	AUXILIAR c/ pés 40, c/ tampo madeira, cor wengue	ACT	91,04		91,04
44	2015/05/05	01	82095	106	03	18	TELEVISOR TOSHIBA SERIE 1 LED TV 22 FULL HD SN:E21W71Y29387A1	ACT	172,37		172,37
44	2016/04/15	01	83204	107	01	99	PAINEL INFORMATIVO com informação gráfica em acrílico cristal 5mm 120x120mm	ACT	21,52		21,52
44	2017/03/29	01	88425	117	01	08	CONTADOR DE ÁGUA volumétrico SV-RTK, Q3=2,5m3/h, R200, MAP16, DN15mm, ligações roscadas 3/4"-3/4", L=165mm, água fria	ACT	15,07		15,07
Total Geral ou a Transportar .....									179.394.776,61	24.212.441,86	203.607.218,47



## MAPA DE INVENTÁRIO

Data : 2021/05/03

Ano : 2020

Pagina: 10

27

## FICHA PATRIMONIAL :

Identificação dos bens							Tipo De Sit.	Valor Patrimonial	Alterações Patrimoniais	Valor Atual	
Numero Ordem	Data de Aquisição	Tipo	Nr.Inv.	Cl.	Tipo	Bem					Descrição
44	2018/03/01	01	91102	107	01	07	CADEIRA fixa 4 pés pintados a preto costa média com braços e assento revestido a pele preta	ACT	265,68	265,68	
44	2019/01/24	01	94843	107	01	07	CADEIRA COM ASSENTO E COSTA EM MADEIRA - CADEIRA 4000 FAIA	ACT	44,77	44,77	
45	2007/07/09	01	52070	104	05	99	ESCALA DUREZA	ACT	40,86	40,86	
45	2010/02/02	01	68082	107	05	99	KIT SOLAR ARISTON	ACT	7.591,29	7.591,29	
45	2011/03/07	01	70082	103	01	05	CADEIRA GIRATÓRIA CA 02	ACT	97,30	97,30	
45	2012/05/31	01	71724	107	01	07	CADEIRA TIPO REALIZADOR EM PELE BRANCA	ACT	145,94	145,94	
45	2013/01/01	01	74818	107	06	03	Containers (cuvete) para forno em aço inox GN-1/1-65	ACT	18,28	18,28	
45	2014/01/21	01	79552	107	01	20	AUXILIAR c/ pés 60, c/ tampo madeira, cor wengue	ACT	103,18	103,18	
45	2015/05/05	01	82096	106	03	18	TELEVISOR TV LED NEVIR NVR-7502-32HD SERIE W24 LED 32W2433DG SN:83N25902	ACT	272,30	272,30	
45	2016/04/15	01	83205	107	01	99	PAINEL INFORMATIVO com informação gráfica em acrílico cristal 5mm 120x120mm	ACT	21,52	21,52	
45	2017/03/29	01	88426	117	01	08	CONTADOR DE ÁGUA volumétrico SV-RTK, Q3=2,5m3/h, R200, MAP16, DN15mm, ligações roscadas 3/4"-3/4", L=165mm, água fria	ACT	15,07	15,07	
45	2018/03/01	01	91103	107	01	07	CADEIRA fixa 4 pés pintados a preto costa média com braços e assento revestido a pele preta	ACT	265,68	265,68	
45	2019/01/24	01	94844	107	01	07	CADEIRA COM ASSENTO E COSTA EM MADEIRA - CADEIRA 4000 FAIA	ACT	44,77	44,77	
46	2007/07/09	01	52071	104	05	99	COLEÇÃO 45 FOSSEIS	ACT	156,21	156,21	
46	2010/02/02	01	68083	107	05	99	KIT SOLAR ARISTON	ACT	7.591,29	7.591,29	
46	2011/03/07	01	70083	103	01	05	CADEIRA GIRATÓRIA CA 02	ACT	97,30	97,30	
46	2012/05/31	01	71725	107	01	07	CADEIRA TIPO REALIZADOR EM PELE BRANCA	ACT	145,94	145,94	
46	2015/05/08	01	82097	101	01	04	SWITCH GIGABITE DGS-1008D D-LINK SN:R3VB1E7004959	ACT	52,05	52,05	
46	2016/04/15	01	83206	107	01	99	PAINEL INFORMATIVO com informação gráfica em acrílico cristal 5mm 120x120mm	ACT	21,52	21,52	
46	2017/03/29	01	88427	117	01	08	CONTADOR DE ÁGUA volumétrico SV-RTK, Q3=2,5m3/h, R200, MAP16, DN15mm, ligações roscadas 3/4"-3/4", L=165mm, água fria	ACT	15,07	15,07	
46	2018/03/01	01	91104	107	01	07	CADEIRA fixa 4 pés pintados a preto costa média com braços e assento revestido a pele preta	ACT	265,68	265,68	
46	2019/01/24	01	94845	107	01	07	CADEIRA COM ASSENTO E COSTA EM MADEIRA - CADEIRA 4000 FAIA	ACT	44,77	44,77	
47	2010/02/05	01	68081	103	01	04	BLOCO RODADO 3 GAVETAS	ACT	198,73	198,73	
47	2012/05/31	01	71726	107	01	07	CADEIRA TIPO REALIZADOR EM PELE BRANCA	ACT	145,94	145,94	
47	2013/01/01	01	74820	107	06	03	Containers (cuvete) para forno em aço inox GN-1/1-65	ACT	18,28	18,28	
47	2014/01/21	01	79554	107	01	20	AUXILIAR c/ pés 60, c/ tampo madeira, cor wengue	ACT	103,18	103,18	
47	2015/05/08	01	82098	101	01	04	SWITCH DE 8 PORTAS TP-LINK TL-SG1008D SN:6935364020262	ACT	49,24	49,24	
47	2016/04/15	01	83207	107	01	99	PAINEL INFORMATIVO com informação gráfica em acrílico cristal 5mm 120x120mm	ACT	21,52	21,52	
47	2017/03/29	01	88428	117	01	08	CONTADOR DE ÁGUA volumétrico SV-RTK, Q3=2,5m3/h, R200, MAP16, DN15mm, ligações roscadas 3/4"-3/4", L=165mm, água fria	ACT	15,07	15,07	
47	2018/03/01	01	91105	107	01	07	CADEIRA fixa 4 pés pintados a preto costa média com braços e assento revestido a pele preta	ACT	265,68	265,68	
47	2019/01/24	01	94846	107	01	07	CADEIRA COM ASSENTO E COSTA EM MADEIRA - CADEIRA 4000 FAIA	ACT	44,77	44,77	
Total Geral ou a Transportar .....									179.412.955,49	24.212.441,86	203.625.397,35

## FICHA PATRIMONIAL :

Identificação dos bens							Tipo De Sit.	Valor Patrimonial	Alterações Patrimoniais	Valor Atual	
Numero Ordem	Data de Aquisição	Tipo	Nr.Inv.	Cl.	Tipo	Bem					Descrição
48	2006/04/18	01	50165	110	01	01	QUADRO ELECTRICO	ACT	415,03		415,03
48	2009/01/08	01	61567	113	06	99	FREIO ZALDI	ACT	44,55		44,55
48	2010/01/28	01	68095	117	01	09	MOTOR FRANKLIN 8" 55KW 380V	ACT	6.723,50		6.723,50
48	2012/05/31	01	71727	107	01	07	CADEIRA TIPO REALIZADOR EM PELE BRANCA	ACT	145,94		145,94
48	2013/01/01	01	74821	107	06	03	Containers (cuvete) para forno em aço inox GN-1/1-100	ACT	24,37		24,37
48	2015/05/08	01	82099	101	01	04	SWITCH DE 16 PORTAS 10/100/1000Mbps D-LINK DGS-1100-16 SN:5000357	ACT	195,79		195,79
48	2017/03/29	01	88429	117	01	08	CONTADOR DE ÁGUA volumétrico SV-RTK, Q3=2,5m3/h, R200, MAP16, DN15mm, ligações roscadas 3/4"-3/4", L=165mm, água fria	ACT	15,07		15,07
48	2018/03/01	01	91106	107	01	07	CADEIRA fixa 4 pés pintados a preto costa média com braços e assento revestido a pele preta	ACT	265,68		265,68
48	2019/01/24	01	94847	107	01	07	CADEIRA COM ASSENTO E COSTA EM MADEIRA - CADEIRA 4000 FAIA	ACT	44,77		44,77
49	2006/04/18	01	50166	110	01	01	QUADRO ELECTRICO	ACT	415,03		415,03
49	2009/01/08	01	61568	113	06	99	FREIO INOX	ACT	44,55		44,55
49	2010/01/28	01	68096	117	01	09	MOTOR FRANKLIN 8" 55KW 380V	ACT	7.199,50		7.199,50
49	2012/05/31	01	71728	107	01	07	CADEIRA TIPO REALIZADOR EM PELE BRANCA	ACT	145,94		145,94
49	2013/01/01	01	74822	107	06	03	Containers (cuvete) para forno em aço inox GN-1/1-100	ACT	24,37		24,37
49	2015/05/08	01	82100	101	01	03	equipamento de rede PLS KONIG 85Mbps TP-LINK PA2010PKINT SN:2146559X04234	ACT	70,29		70,29
49	2016/04/15	01	83209	107	01	99	PAINEL INFORMATIVO com informação gráfica em acrilico cristal 5mm 100x200mm	ACT	21,95		21,95
49	2017/03/29	01	88430	117	01	08	CONTADOR DE ÁGUA volumétrico SV-RTK, Q3=2,5m3/h, R200, MAP16, DN15mm, ligações roscadas 3/4"-3/4", L=165mm, água fria	ACT	15,07		15,07
49	2018/03/01	01	91107	107	01	07	CADEIRA fixa 4 pés pintados a preto costa média com braços e assento revestido a pele preta	ACT	265,68		265,68
49	2019/01/24	01	94848	107	01	07	CADEIRA COM ASSENTO E COSTA EM MADEIRA - CADEIRA 4000 FAIA	ACT	44,77		44,77
50	2006/04/18	01	50167	110	01	01	QUADRO ELECTRICO	ACT	415,03		415,03
50	2009/01/08	01	61569	110	21	04	BEBEDOURO SUEVIA MOD. 61 IDEAL	ACT	30,55		30,55
50	2012/05/31	01	71729	107	01	07	CADEIRA TIPO REALIZADOR EM PELE BRANCA	ACT	145,94		145,94
50	2013/01/01	01	74823	107	06	03	Containers (cuvete) para forno em aço inox GN-1/1-100	ACT	24,37		24,37
50	2014/02/11	01	79557	101	01	99	PROCESSADOR INTEL CORE I3 3240 3.4GHz	ACT	108,36		108,36
50	2016/04/15	01	83210	107	01	99	PAINEL INFORMATIVO com informação gráfica em acrilico cristal 8mm 1200x1200mm	ACT	301,35		301,35
50	2017/03/29	01	88431	117	01	08	CONTADOR DE ÁGUA volumétrico SV-RTK, Q3=2,5m3/h, R200, MAP16, DN15mm, ligações roscadas 3/4"-3/4", L=165mm, água fria	ACT	15,07		15,07
50	2018/03/01	01	91108	107	01	07	CADEIRA fixa 4 pés pintados a preto costa média com braços e assento revestido a pele preta	ACT	265,68		265,68
50	2019/01/24	01	94849	107	01	07	CADEIRA COM ASSENTO E COSTA EM MADEIRA - CADEIRA 4000 FAIA	ACT	44,77		44,77
51	2006/04/18	01	50168	110	01	01	QUADRO ELECTRICO	ACT	415,03		415,03
51	2009/01/08	01	61570	110	21	04	BEBEDOURO SUEVIA MOD. 61 IDEAL	ACT	30,56		30,56
51	2010/01/28	01	68098	112	03	03	SINAL DE TRANSITO PROIBIDO	ACT	65,10		65,10
51	2012/05/31	01	71730	107	01	07	CADEIRA TIPO REALIZADOR EM PELE BRANCA	ACT	145,94		145,94
51	2013/01/01	01	74824	107	06	03	Containers (cuvete) para forno em aço inox GN-1/1-100	ACT	24,37		24,37
Total Geral ou a Transportar .....									179.431.109,46	24.212.441,86	203.643.551,32

## FICHA PATRIMONIAL :

Identificação dos bens							Tipo De Sit.	Valor Patrimonial	Alterações Patrimoniais	Valor Atual	
Numero Ordem	Data de Aquisição	Tipo	Nr.Inv.	Cl.	Tipo	Bem					Descrição
51	2014/02/11	01	79558	101	01	99	PROCESSADOR INTEL CORE I3 3240 3.4GHz	ACT	108,36		108,36
51	2015/05/08	01	82102	101	01	03	equipamento de rede PRINTSERVER EDIMAX TL-PS110U SN:13479203101	ACT	108,04		108,04
51	2016/04/15	01	83211	107	01	99	PAINEL INFORMATIVO com informação gráfica em acrílico cristal 8mm 1230x140mm	ACT	97,81		97,81
51	2017/03/29	01	88432	117	01	08	CONTADOR DE ÁGUA volumétrico SV-RTK, Q3=2,5m3/h, R200, MAP16, DN15mm, ligações roscadas 3/4"-3/4", L=165mm, água fria	ACT	15,07		15,07
51	2018/03/01	01	91109	107	01	07	CADEIRA fixa 4 pés pintados a preto costa média com braços e assento revestido a pele preta	ACT	265,68		265,68
51	2019/01/24	01	94850	107	01	07	CADEIRA COM ASSENTO E COSTA EM MADEIRA - CADEIRA 4000 FAIA	ACT	44,77		44,77
52	2006/04/18	01	50169	110	01	01	QUADRO ELECTRICO	ACT	415,03		415,03
52	2009/01/08	01	61571	110	21	04	BEBEDOURO SUEVIA MOD. 130P	ACT	37,62		37,62
52	2010/01/28	01	68101	107	06	03	FOGAO MONOLITICO MEIRELES	ACT	1.785,00		1.785,00
52	2012/05/31	01	71731	107	01	07	CADEIRA TIPO REALIZADOR EM PELE BRANCA	ACT	145,94		145,94
52	2013/01/01	01	74825	107	06	03	Containers (cuvete) para forno em aço inox GN-1/1-100	ACT	24,37		24,37
52	2015/05/08	01	82103	101	01	19	ROUTER ASUS WAN 4LAN 2.4 E 5.8 GHZ TL-WR841N SN:21432180006649	ACT	75,26		75,26
52	2016/04/15	01	83212	107	01	99	PAINEL INFORMATIVO com informação gráfica em acrílico cristal 8mm 1800x200mm	ACT	128,29		128,29
52	2017/03/29	01	88433	117	01	08	CONTADOR DE ÁGUA volumétrico SV-RTK, Q3=2,5m3/h, R200, MAP16, DN15mm, ligações roscadas 3/4"-3/4", L=165mm, água fria	ACT	15,07		15,07
52	2018/03/01	01	91110	107	01	07	CADEIRA fixa 4 pés pintados a preto costa média com braços e assento revestido a pele preta	ACT	265,68		265,68
52	2019/01/24	01	94851	107	01	07	CADEIRA COM ASSENTO E COSTA EM MADEIRA - CADEIRA 4000 FAIA	ACT	44,77		44,77
53	2009/01/08	01	61572	110	21	04	BEBEDOURO SUEVIA MOD. 130P	ACT	37,62		37,62
53	2012/05/31	01	71732	107	01	07	CADEIRA TIPO REALIZADOR EM PELE BRANCA	ACT	145,94		145,94
53	2013/01/01	01	74826	107	06	03	Grelha para forno em aço inox GN-1/1	ACT	19,50		19,50
53	2014/04/23	011	79560	101	01	07	IMPRESSORA HP PHOTOSMART 6520	ACT	146,57		146,57
53	2015/05/08	01	82104	101	01	99	UPS - UNIDADES DE ALIMENTAÇÃO INTERRUPTA AVR625 PROTECAO TELEFONICA MODEM INTERNET ELLIPSE ECO 500DIN SN:G013E35002	ACT	84,97		84,97
53	2016/04/15	01	83213	107	01	99	PAINEL INFORMATIVO com informação gráfica em acrílico cristal 8mm 1800x1040mm	ACT	421,89		421,89
53	2017/03/29	01	88434	117	01	08	CONTADOR DE ÁGUA volumétrico SV-RTK, Q3=2,5m3/h, R200, MAP16, DN15mm, ligações roscadas 3/4"-3/4", L=165mm, água fria	ACT	15,07		15,07
53	2018/03/05	01	91111	107	06	04	VARINHA MÁGICA INDUSTRIAL bloco "SAMMIC" TR-550(Triturador) e braço triturador "SAMMIC" BN(420mm)	ACT	579,33		579,33
53	2019/01/24	01	94852	107	01	07	CADEIRA COM ASSENTO E COSTA EM MADEIRA - CADEIRA 4000 FAIA	ACT	44,77		44,77
54	2009/01/21	01	61573	117	05	99	200 CONTADORES DE AGUA	ACT	5.749,92		5.749,92
54	2010/02/12	01	68100	118	05	04	LAPIDE "CENTRO EDUCATIVO DE ARCOZELO"	ACT	297,50		297,50
54	2012/05/31	01	71733	107	01	07	CADEIRA TIPO REALIZADOR EM PELE BRANCA	ACT	145,94		145,94
54	2013/01/01	01	74827	107	06	03	Grelha para forno em aço inox GN-1/1	ACT	19,50		19,50
Total Geral ou a Transportar .....									179.442.394,74	24.212.441,86	203.654.836,60

## MAPA DE INVENTÁRIO

## FICHA PATRIMONIAL :

Identificação dos bens							Tipo De Sit.	Valor Patrimonial	Alterações Patrimoniais	Valor Atual	
Numero Ordem	Data de Aquisição	Tipo	Nr.Inv.	Cl.	Tipo	Bem					Descrição
54	2014/03/20	011	79561	112	01	99	SUPORTE DE CHÃO PARA EXTINTOR	ACT	43,70		43,70
54	2015/05/08	01	82105	101	01	02	COMPUTADOR INTEL CORE I5 HP PAVILION 500-320NP SN:CZC4351S36	ACT	713,77		713,77
54	2016/04/15	01	83214	107	01	99	PAINEL INFORMATIVO com informação gráfica em acrílico cristal 8mm 1000x800mm	ACT	258,30		258,30
54	2017/03/29	01	88435	117	01	08	CONTADOR DE ÁGUA volumétrico SV-RTK, Q3=2,5m3/h, R200, MAP16, DNI5mm, ligações roscadas 3/4"-3/4", L=165mm, água fria	ACT	15,07		15,07
54	2018/03/26	01	91112	107	08	01	ASPIRADOR Lytec de sólidos e líquidos 15 TS/1 motor-1000w	ACT	169,74		169,74
54	2019/01/24	01	94853	107	01	07	CADEIRA COM ASSENTO E COSTA EM MADEIRA - CADEIRA 4000 FAIA	ACT	44,77		44,77
55	2012/05/31	01	71734	107	01	07	CADEIRA TIPO REALIZADOR EM PELE BRANCA	ACT	145,94		145,94
55	2013/01/01	01	74828	107	06	03	Grelha para forno em aço inox GN-1/1	ACT	19,50		19,50
55	2014/02/12	01	79562	101	01	27	DISCO SSD 250GB 840 EVO 2.5" SAMSUNG	ACT	169,95		169,95
55	2015/05/08	01	82106	101	01	13	MONITOR ED 18.5 LG 19M35A-B SN:410NDYGC4K426	ACT	93,75		93,75
55	2016/04/15	01	83215	107	01	99	PAINEL INFORMATIVO com informação gráfica em acrílico cristal 8mm 800x600mm	ACT	165,31		165,31
55	2017/03/29	01	88436	117	01	08	CONTADOR DE ÁGUA volumétrico SV-RTK, Q3=2,5m3/h, R200, MAP16, DNI5mm, ligações roscadas 3/4"-3/4", L=165mm, água fria	ACT	15,07		15,07
55	2018/03/14	01	91113	101	01	99	ESTAÇÃO ANCORAGEM Surface Pro 4 (docking) 0000133741574	ACT	234,00		234,00
55	2019/01/24	01	94854	107	01	07	CADEIRA COM ASSENTO E COSTA EM MADEIRA - CADEIRA 4000 FAIA	ACT	44,77		44,77
56	2007/06/15	01	52081	108	01	99	CARRO DE MAO	ACT	47,89		47,89
56	2009/02/20	01	61575	302	01	99	Terreno de lavradio com vinha denominado de "VEIGA DA FEITOSA" sita em Fijo na FEITOSA	ACT	5.000,00		5.000,00
56	2010/01/26	01	68102	103	02	01	AGRAFADOR	ACT	62,57		62,57
56	2011/03/15	01	70093	107	02	16	TOLDO 209X265	ACT	92,20		92,20
56	2012/05/31	01	71735	107	01	07	CADEIRA TIPO REALIZADOR EM PELE BRANCA	ACT	145,94		145,94
56	2013/01/01	01	74829	107	06	03	Grelha para forno em aço inox GN-1/1	ACT	19,50		19,50
56	2016/04/15	01	83216	107	01	99	PAINEL INFORMATIVO com informação gráfica em acrílico cristal 8mm 1000x1200mm	ACT	292,74		292,74
56	2017/03/29	01	88437	117	01	08	CONTADOR DE ÁGUA volumétrico SV-RTK, Q3=2,5m3/h, R200, MAP16, DNI5mm, ligações roscadas 3/4"-3/4", L=165mm, água fria	ACT	15,07		15,07
56	2018/03/14	01	91114	101	01	99	ADAPTADOR MINI DisplayPort HDMI Surface Pro 4 807097470555	ACT	44,94		44,94
56	2019/01/24	01	94855	107	01	07	CADEIRA COM ASSENTO E COSTA EM MADEIRA - CADEIRA 4000 FAIA	ACT	44,77		44,77
57	2010/02/01	01	68118	101	01	99	CHAVE DE PROTECCAO USB	ACT	119,00		119,00
57	2011/03/15	01	70094	107	02	16	TOLDO 209X265	ACT	92,20		92,20
57	2012/05/31	01	71736	107	01	07	CADEIRA TIPO REALIZADOR EM PELE BRANCA	ACT	145,94		145,94
57	2013/01/01	01	74830	107	06	04	Picador gelo "BARTSCER" 41CE (electronico)	ACT	91,39		91,39
57	2014/02/11	01	79564	101	01	99	MEMORIA 4GB DDR3-1600 KINGSTON	ACT	40,06		40,06
57	2015/05/05	01	82108	112	03	01	SISTEMA DE VIDEO VIGILANCIA GV650C 16 CÂMERAS SAM-2000 DVR HDCVI SN:222027	ACT	710,13		710,13
57	2016/04/15	01	83217	107	01	99	PAINEL INFORMATIVO com informação gráfica em acrílico cristal 8mm 1000x500mm	ACT	146,37		146,37
Total Geral ou a Transportar .....									179.451.639,09	24.212.441,86	203.664.080,95

## MAPA DE INVENTÁRIO

Data : 2021/05/03

Ano : 2020

Pagina: 10

31

## FICHA PATRIMONIAL :

Identificação dos bens							Tipo De Sit.	Valor Patrimonial	Alterações Patrimoniais	Valor Atual	
Numero Ordem	Data de Aquisição	Tipo	Nr.Inv.	Cl.	Tipo	Bem					Descrição
57	2017/03/29	01	88438	117	01	08	CONTADOR DE ÁGUA volumétrico SV-RTK, Q3=2,5m3/h, R200, MAP16, DN15mm, ligações roscadas 3/4"-3/4", L=165mm, água fria	ACT	15,07	15,07	
57	2019/01/24	01	94856	107	01	07	CADEIRA COM ASSENTO E COSTA EM MADEIRA - CADEIRA 4000 FAIA	ACT	44,77	44,77	
58	2009/06/26	01	61577	117	05	01	CONTENTOR CHAPA GALVANIZADA 800LT	ACT	343,94	343,94	
58	2010/02/18	01	68103	102	01	01	MINICENTRAL ANALOGICA TIPTTEL 2/8 CLIP	ACT	299,17	299,17	
58	2011/03/15	01	70095	107	02	16	TOLDO 209X265	ACT	92,20	92,20	
58	2012/05/31	01	71737	107	01	07	CADEIRA TIPO REALIZADOR EM PELE BRANCA	ACT	145,94	145,94	
58	2013/01/01	01	74831	107	06	04	Misturadora liquidificadora "DRINK-MIXER" W/1CUP 2 Lts	ACT	274,16	274,16	
58	2014/02/11	01	79565	101	01	27	MEMORIA 4GB DDR3-1600 KINGSTON	ACT	40,06	40,06	
58	2015/03/19	01	82109	112	03	99	CÂMARA MINI-DOME digital a cores, alta resolução	ACT	358,10	358,10	
58	2016/01/19	01	83218	106	03	99	MICROFONE supercardioide Sennheiser 500202 4044155001174 para o Rider	ACT	190,28	190,28	
58	2017/03/29	01	88439	117	01	08	CONTADOR DE ÁGUA volumétrico SV-RTK, Q3=2,5m3/h, R200, MAP16, DN15mm, ligações roscadas 3/4"-3/4", L=165mm, água fria	ACT	15,07	15,07	
58	2018/03/01	01	91116	101	01	27	DISCO 4 TB WD RED PRO 128mb cache 7200 rpm SATA 6gb/s 3.5"	ACT	276,75	276,75	
58	2019/01/24	01	94857	107	01	07	CADEIRA COM ASSENTO E COSTA EM MADEIRA - CADEIRA 4000 FAIA	ACT	44,77	44,77	
59	2009/08/11	01	61578	117	05	01	CONTENTOR CHAPA GALVANIZADA 800LT	ACT	343,94	343,94	
59	2010/02/18	01	68104	102	01	13	TELEFONE PORTATIL GIGASET AC180	ACT	38,65	38,65	
59	2011/03/15	01	70096	107	02	16	TOLDO 209X265	ACT	92,20	92,20	
59	2012/06/04	013	71738	301	04	99	TRUTICULTURA composta por 3 lagoas sita no lugar de Sobrada na freguesia de RENDUFE	ACT	69.133,40	69.133,40	
59	2013/01/01	01	74832	107	06	99	Balde detritos em aço inox c/390x615 sem pedal	ACT	97,48	97,48	
59	2014/02/11	01	79566	101	01	99	MEMORIA 4GB DDR3-1600 KINGSTON	ACT	40,06	40,06	
59	2015/03/19	01	82110	112	03	99	CÂMARA MINI-DOME digital a cores, alta resolução	ACT	358,10	358,10	
59	2016/01/19	01	83219	106	03	99	MICROFONE supercardioide Sennheiser 500202 4044155001174 para o Rider	ACT	190,28	190,28	
59	2017/03/29	01	88440	117	01	08	CONTADOR DE ÁGUA volumétrico SV-RTK, Q3=2,5m3/h, R200, MAP16, DN15mm, ligações roscadas 3/4"-3/4", L=165mm, água fria	ACT	15,07	15,07	
59	2018/03/01	01	91117	101	01	13	MONITOR DELL - 23.8" P2417H FullHD IPS HDMI/MHL C1CMTK2	ACT	224,33	224,33	
59	2019/01/24	01	94858	107	01	07	CADEIRA COM ASSENTO E COSTA EM MADEIRA - CADEIRA 4000 FAIA	ACT	44,77	44,77	
60	2009/06/26	01	61579	117	05	01	CONTENTOR CHAPA GALVANIZADA 800LT	ACT	343,94	343,94	
60	2010/02/18	01	68105	102	01	13	TELEFONE PORTATIL GIGASET AC180	ACT	38,65	38,65	
60	2011/03/15	01	70097	107	02	16	TOLDO 209X265	ACT	92,20	92,20	
60	2012/06/04	013	71739	301	02	99	Edifício de r/c com anexo destinado à RESTAURANTE sito no lugar de Sobrada na freguesia de RENDUFE	ACT	355.691,80	355.691,80	
60	2013/01/01	01	74833	107	06	99	Balde detritos em aço inox c/390x615 com pedal	ACT	125,51	125,51	
60	2014/02/11	01	79567	101	01	27	DISCO 500GB SATA2 - 64MB	ACT	49,17	49,17	
60	2015/03/19	01	82111	112	03	99	CÂMARA MINI-DOME digital a cores, alta resolução	ACT	358,10	358,10	
60	2016/02/08	01	83220	106	03	99	MICROFONE Shure Q1XD2/KSM9 para o Rider	ACT	953,40	953,40	
Total Geral ou a Transportar .....									179.882.010,42	24.212.441,86	204.094.452,28

## FICHA PATRIMONIAL :

Identificação dos bens							Tipo De Sit.	Valor Patrimonial	Alterações Patrimoniais	Valor Atual	
Numero Ordem	Data de Aquisição	Tipo	Nr.Inv.	Cl.	Tipo	Bem					Descrição
60	2017/03/29	01	88441	117	01	08	CONTADOR DE ÁGUA volumétrico SV-RTK, Q3=2,5m3/h, R200, MAP16, DN15mm, ligações roscadas 3/4"-3/4", L=165mm, água fria	ACT	15,07		15,07
60	2018/02/23	01	91118	101	01	27	DISCO 240 Gb HYPERX SAVAGE SSD SATA 3 2.5 Bundle Kit 6TL17-R8UP4E-2FQ8F	ACT	190,65		190,65
60	2019/01/24	01	94859	107	01	07	CADEIRA COM ASSENTO E COSTA EM MADEIRA - CADEIRA 4000 FAIA	ACT	44,77		44,77
61	2009/06/26	01	61580	117	05	01	CONTENTOR CHAPA GALVANIZADA 800LT	ACT	343,94		343,94
61	2010/02/18	01	68106	102	01	13	TELEFONE PORTATIL GIGASET AC180	ACT	38,65		38,65
61	2012/06/05	09	71740	301	06	02	Terreno onde se encontra implantado o edifício de r/c com anexo destinado à restaurante sito no lugar de sobrada na freguesia de RENDUFE	ACT	17.325,00		17.325,00
61	2013/01/01	01	74834	107	06	99	Mata moscas caçador "KOSMOS" V30C inox (placa)	ACT	115,76		115,76
61	2014/02/11	01	79568	101	01	27	DISCO 500GB SATA2 - 64MB	ACT	49,17		49,17
61	2015/03/19	01	82112	112	03	99	FONTE DE ALIMENTAÇÃO 12v. 5AH.	ACT	106,22		106,22
61	2016/02/08	01	83221	106	03	99	CARREGADOR Shure SBC2000 para microfone Shure	ACT	575,11		575,11
61	2017/03/29	01	88442	117	01	08	CONTADOR DE ÁGUA volumétrico SV-RTK, Q3=2,5m3/h, R200, MAP16, DN15mm, ligações roscadas 3/4"-3/4", L=165mm, água fria	ACT	15,07		15,07
61	2018/03/08	01	91119	107	07	05	MÁQUINA DE SECAR ROUPA secador de roupa Candy-CSV 9DF	ACT	255,53		255,53
61	2019/01/24	01	94860	107	01	07	CADEIRA COM ASSENTO E COSTA EM MADEIRA - CADEIRA 4000 FAIA	ACT	44,77		44,77
62	2009/06/26	01	61581	117	05	01	CONTENTOR CHAPA GALVANIZADA 800LT	ACT	343,94		343,94
62	2010/02/18	01	68107	102	01	13	TELEFONE PORTATIL GIGASET AC180	ACT	38,65		38,65
62	2012/06/05	09	71741	301	06	02	Terreno onde se encontra implantado 3 lagoas destinadas à truticultura sita no lugar de Sobrada na freguesia de RENDUFE	ACT	9.380,00		9.380,00
62	2014/02/11	01	79569	101	01	27	DISCO 500GB SATA2 - 64MB	ACT	49,17		49,17
62	2015/03/19	01	82113	112	03	99	CENTRAL DE INTRUSÃO inteligente com 8 zonas e 4 áreas	ACT	333,82		333,82
62	2017/03/29	01	88443	117	01	08	CONTADOR DE ÁGUA volumétrico SV-RTK, Q3=2,5m3/h, R200, MAP16, DN15mm, ligações roscadas 3/4"-3/4", L=165mm, água fria	ACT	15,07		15,07
62	2018/02/23	01	91120	101	01	99	DVD-RW ASUS SDRW-08D2S-U LITE/BLK/G/AS USB 2.0 gravador Slim 8x externo USB - preto H0D0AP035006	ACT	42,16		42,16
62	2019/01/24	01	94861	107	01	07	CADEIRA COM ASSENTO E COSTA EM MADEIRA - CADEIRA 4000 FAIA	ACT	44,77		44,77
63	2009/06/26	01	61582	117	05	01	CONTENTOR CHAPA GALVANIZADA 800LT	ACT	343,94		343,94
63	2012/06/11	013	71742	301	04	02	CAMPO DE TÊNIS DO COMPLEXO DESPORTIVO DA GRACIOSA EM ARCA	ACT	22.207,32		22.207,32
63	2014/02/11	01	79570	101	01	27	DISCO 500GB SATA2 - 64MB	ACT	49,17		49,17
63	2015/03/19	01	82114	112	03	99	TECLADO DIGITAL com display em LCD 2x16 caracteres com indicação de áreas	ACT	191,19		191,19
63	2016/02/22	01	83223	112	03	99	SINAL PVC fotoluminiscente PANOR 300x400 de extintor móvel P0986	ACT	44,79		44,79
63	2017/03/29	01	88444	117	01	08	CONTADOR DE ÁGUA volumétrico SV-RTK, Q3=2,5m3/h, R200, MAP16, DN15mm, ligações roscadas 3/4"-3/4", L=165mm, água fria	ACT	15,07		15,07
63	2018/03/22	01	91121	107	04	99	TERMOACUMULADOR 300LTS e acessórios	ACT	2.558,40		2.558,40
Total Geral ou a Transportar .....									179.936.787,59	24.212.441,86	204.149.229,45

## FICHA PATRIMONIAL :

Identificação dos bens							Tipo De Sit.	Valor Patrimonial	Alterações Patrimoniais	Valor Atual	
Numero Ordem	Data de Aquisição	Tipo	Nr.Inv.	Cl.	Tipo	Bem					Descrição
63	2019/01/24	01	94862	107	01	07	CADEIRA COM ASSENTO E COSTA EM MADEIRA - CADEIRA 4000 FAIA	ACT	44,77		44,77
64	2009/06/26	01	61583	117	05	01	CONTENTOR CHAPA GALVANIZADA 800LT	ACT	343,94		343,94
64	2010/02/18	01	68109	102	01	13	TELEFONE PORTATIL GIGASET AC180	ACT	38,65		38,65
64	2012/06/11	013	71743	301	04	02	BAR DA PISCINA MUNICIPAL DO COMPLEXO DESPORTIVO DA GRACIOSA EM ARCA	ACT	243.197,45		243.197,45
64	2013/01/01	01	74837	107	06	99	Balde contentor Polipropileno com pedal e rodas 110Lts	ACT	60,93		60,93
64	2014/01/31	01	79571	106	03	18	TELEVISÃO LED NPG NL - 1914 HDD 19"	ACT	142,61		142,61
64	2015/03/19	01	82115	112	03	99	BATERIA 12V. 7 A.H.	ACT	45,53		45,53
64	2016/02/22	01	83224	112	03	99	SINAL PVC fotoluminiscente PANOR 300x400 de extintor móvel P0986	ACT	44,79		44,79
64	2017/03/29	01	88445	117	01	08	CONTADOR DE ÁGUA volumétrico SV-RTK, Q3=2,5m3/h, R200, MAP16, DN15mm, ligações roscadas 3/4"-3/4", L=165mm, água fria	ACT	15,07		15,07
64	2018/02/01	01	91122	103	01	99	CARRO para transporte de processos com 4 painéis em madeira 850X450mm capacidade 400Kg Variofit	ACT	429,27		429,27
64	2019/01/24	01	94863	107	01	07	CADEIRA COM ASSENTO E COSTA EM MADEIRA - CADEIRA 4000 FAIA	ACT	44,77		44,77
65	2007/06/28	01	52090	109	01	99	MOTORROÇADORA OLEO MAC	ACT	449,57		449,57
65	2009/06/26	01	61584	117	05	01	CONTENTOR CHAPA GALVANIZADA 800LT	ACT	343,94		343,94
65	2010/02/18	01	68110	102	01	13	TELEFONE PORTATIL GIGASET AC180	ACT	38,65		38,65
65	2012/06/12	013	71744	301	04	02	PAVILHÃO Nº2 DO COMPLEXO DESPORTIVO DA GRACIOSA NA FREGUESIA DE ARCA	ACT	867.322,56		867.322,56
65	2013/01/01	01	74838	107	06	99	Balde contentor Polipropileno com pedal e rodas 110Lts	ACT	60,93		60,93
65	2014/01/31	01	79572	106	03	18	TELEVISÃO LED NPG NL - 1914 HDD 19"	ACT	142,61		142,61
65	2015/03/11	01	82116	107	01	99	PAINEL "RIO LIMA" em vinil autocolante com laminação mate de proteção e contracolados em PVC com 3mm de espessura - 380x600	ACT	107,94		107,94
65	2016/02/22	01	83225	112	03	99	SINAL PVC fotoluminiscente PANOR 300x400 de extintor móvel P0986	ACT	44,79		44,79
65	2017/03/29	01	88446	117	01	08	CONTADOR DE ÁGUA volumétrico SV-RTK, Q3=2,5m3/h, R200, MAP16, DN15mm, ligações roscadas 3/4"-3/4", L=165mm, água fria	ACT	15,07		15,07
65	2018/02/08	01	91123	107	04	99	TERMOACUMULADOR 500LTS	ACT	2.970,45		2.970,45
65	2019/01/24	01	94864	107	01	07	CADEIRA COM ASSENTO E COSTA EM MADEIRA - CADEIRA 4000 FAIA	ACT	44,77		44,77
66	2009/06/26	01	61585	117	05	01	CONTENTOR CHAPA GALVANIZADA 800LT	ACT	343,94		343,94
66	2010/02/18	01	68111	102	01	13	TELEFONE PORTATIL GIGASET AC180	ACT	38,65		38,65
66	2012/02/22	014	71745	106	06	99	AZULEJO NORTON DE MATOS	ACT	35,00		35,00
66	2013/01/01	01	74839	107	06	99	Balde contentor Polipropileno com pedal e rodas 110Lts	ACT	60,93		60,93
66	2014/01/31	01	79573	106	03	18	TELEVISÃO LED NPG NL - 1914 HDD 19"	ACT	142,61		142,61
66	2016/02/22	01	83226	112	03	99	SINAL PVC fotoluminiscente PANOR 300x400 de extintor móvel P0986	ACT	44,79		44,79
66	2017/03/29	01	88447	117	01	08	CONTADOR DE ÁGUA volumétrico SV-RTK, Q3=2,5m3/h, R200, MAP16, DN15mm, ligações roscadas 3/4"-3/4", L=165mm, água fria	ACT	15,07		15,07
Total Geral ou a Transportar .....									181.053.417,64	24.212.441,86	205.265.859,50

## FICHA PATRIMONIAL :

Identificação dos bens							Tipo De Sit.	Valor Patrimonial	Alterações Patrimoniais	Valor Atual	
Numero Ordem	Data de Aquisição	Tipo	Nr.Inv.	Cl.	Tipo	Bem					Descrição
66	2018/02/01	01	91124	101	01	13	IMPRESSORA HP Multifunções Officejet Pro 8715 CN6B4HW02P	ACT	233,58		233,58
66	2019/01/24	01	94865	107	01	07	CADEIRA COM ASSENTO E COSTA EM MADEIRA - CADEIRA 4000 FAIA	ACT	44,77		44,77
67	2007/07/03	01	52092	107	06	05	ARMARIO VERTICAL 1500X450X2000 COM PORTAS	ACT	1.614,05		1.614,05
67	2009/06/26	01	61586	117	05	01	CONTENTOR CHAPA GALVANIZADA 800LT	ACT	343,94		343,94
67	2010/02/18	01	68112	102	01	13	TELEFONE PORTATIL GIGASET AC180	ACT	38,65		38,65
67	2013/01/01	01	74840	107	06	99	Estrado "REIVAX" industrial 500x500x42	ACT	17,06		17,06
67	2014/01/31	01	79574	106	03	18	TELEVISÃO LED NPG NL - 1914 HDD 19"	ACT	142,61		142,61
67	2015/05/29	01	82118	107	08	04	SECADOR DE MÃOS SM250A	ACT	285,27		285,27
67	2017/03/29	01	88448	117	01	08	CONTADOR DE ÁGUA volumétrico SV-RTK, Q3=2,5m3/h, R200, MAP16, DN15mm, ligações roscadas 3/4"-3/4", L=165mm, água fria	ACT	15,07		15,07
67	2018/01/30	01	91125	107	08	01	ASPIRADOR Lytec de sólidos e líquidos 15l TS/1 1000w	ACT	169,74		169,74
67	2019/01/24	01	94866	107	01	07	CADEIRA COM ASSENTO E COSTA EM MADEIRA - CADEIRA 4000 FAIA	ACT	44,77		44,77
68	2010/02/18	01	68113	102	01	01	MINICENTRAL ANALOGICA TIPTTEL 2/8 CLIP	ACT	299,17		299,17
68	2012/01/12	01	71747	107	03	06	PROJETOR DE FACHADA A LED'S 40W	ACT	516,88		516,88
68	2013/01/01	01	74841	107	06	99	Estrado "REIVAX" industrial 500x500x42	ACT	17,06		17,06
68	2015/05/29	01	82119	107	03	99	DESCARREGADOR DE SOBRETENSÃO - 003023 LEGRAND	ACT	1.236,23		1.236,23
68	2016/02/22	01	83228	112	03	99	SUPORTE PIRAMIDE para extintor de carrinho	ACT	66,64		66,64
68	2017/03/29	01	88449	117	01	08	CONTADOR DE ÁGUA volumétrico SV-RTK, Q3=2,5m3/h, R200, MAP16, DN15mm, ligações roscadas 3/4"-3/4", L=165mm, água fria	ACT	15,07		15,07
68	2018/01/25	01	91126	107	06	02	ARCA Fricon THC420	ACT	400,00		400,00
68	2019/01/24	01	94867	107	01	07	CADEIRA COM ASSENTO E COSTA EM MADEIRA - CADEIRA 4000 FAIA	ACT	44,77		44,77
69	2010/02/18	01	68114	102	01	13	TELEFONE PORTATIL GIGASET AC180	ACT	38,65		38,65
69	2012/01/12	01	71748	107	03	06	PROJETOR DE FACHADA A LED'S 40W	ACT	516,88		516,88
69	2014/07/14	01	79576	107	06	04	MÁQUINA DE LAVAR LOUÇA HSP 50	ACT	1.942,24		1.942,24
69	2015/05/29	01	82120	101	01	25	CENTRAL DE DETECÇÃO DE INCÊNDIOS DA GE SECURITY	ACT	662,54		662,54
69	2016/02/22	01	83229	112	03	99	SUPORTE PIRAMIDE para extintor de carrinho	ACT	66,64		66,64
69	2017/03/29	01	88450	117	01	08	CONTADOR DE ÁGUA volumétrico SV-RTK, Q3=2,5m3/h, R200, MAP16, DN15mm, ligações roscadas 3/4"-3/4", L=165mm, água fria	ACT	15,07		15,07
69	2018/02/27	01	91127	106	05	02	CARTA FOTOGRÁFICA Ict_Dig_Orto_Cor norm (RGB, IvRG)<=20ud/ud orto de 2015	ACT	39,36		39,36
69	2019/01/24	01	94868	107	01	07	CADEIRA COM ASSENTO E COSTA EM MADEIRA - CADEIRA 4000 FAIA	ACT	44,77		44,77
70	2009/06/26	01	61589	117	05	01	CONTENTOR CHAPA GALVANIZADA 800LT	ACT	343,94		343,94
70	2015/05/29	01	82121	101	01	99	UPS - 20KVA VFI20000TP 3/1	ACT	6.447,99		6.447,99
70	2016/02/22	01	83230	112	03	99	SUPORTE PIRAMIDE para extintor de carrinho	ACT	66,64		66,64
70	2017/03/29	01	88451	117	01	08	CONTADOR DE ÁGUA volumétrico SV-RTK, Q3=2,5m3/h, R200, MAP16, DN15mm, ligações roscadas 3/4"-3/4", L=165mm, água fria	ACT	15,07		15,07
70	2018/02/27	01	91128	106	05	02	CARTA FOTOGRÁFICA Ict_Dig_Orto_Cor norm (RGB, IvRG)<=20ud/ud orto de 2015	ACT	39,36		39,36
70	2019/01/24	01	94869	107	01	07	CADEIRA COM ASSENTO E COSTA EM MADEIRA - CADEIRA 4000 FAIA	ACT	44,77		44,77
Total Geral ou a Transportar .....									181.069.246,89	24.212.441,86	205.281.688,75



## MAPA DE INVENTÁRIO

Data : 2021/05/03

Ano : 2020

Pagina: 10

35

## FICHA PATRIMONIAL :

Identificação dos bens							Tipo De Sit.	Valor Patrimonial	Alterações Patrimoniais	Valor Atual	
Numero Ordem	Data de Aquisição	Tipo	Nr.Inv.	Cl.	Tipo	Bem					Descrição
71	2006/05/23	01	50188	107	03	03	CANDEEIRO grande com 5 lanternas colocado no Largo Alexandre Herculano na freguesia de ARCOZELO	ACT	2.379,17	6.165,36	8.544,53
71	2012/01/12	01	71750	107	03	06	PROJETOR PAVIMENTO/FACHADA A LED'S 16W	ACT	291,89		291,89
71	2015/07/07	01	82122	101	01	99	UPS do tipo EP6000 da GE	ACT	1.054,74		1.054,74
71	2016/02/08	01	83231	106	03	99	MALÃO Santosom PRO ML-700 com rodas Black	ACT	467,40		467,40
71	2017/03/29	01	88452	117	01	08	CONTADOR DE ÁGUA volumétrico SV-RTK, Q3=2,5m3/h, R200, MAP16, DN15mm, ligações roscadas 3/4"-3/4", L=165mm, água fria	ACT	15,07		15,07
71	2018/02/28	01	91129	101	01	27	DISCO 2TB EXTERNO 2.5" USB 3.0	ACT	111,93		111,93
71	2019/01/24	01	94870	107	01	07	CADEIRA COM ASSENTO E COSTA EM MADEIRA - CADEIRA 4000 FAIA	ACT	44,77		44,77
72	2009/06/26	01	61591	117	05	01	CONTENTOR CHAPA GALVANIZADA 800LT	ACT	343,94		343,94
72	2012/01/12	01	71751	107	03	06	PROJETOR PAVIMENTO/FACHADA A LED'S 16W	ACT	291,89		291,89
72	2013/01/01	01	74845	107	06	04	Triturador industrial "ROBOT-COUPPE" COMBI ULTRA MP-45	ACT	560,51		560,51
72	2014/06/25	01	79579	102	01	99	CARREGADOR AL 15-EMC	ACT	194,11		194,11
72	2015/07/07	01	82123	101	01	99	UPS do tipo EP6000 da GE	ACT	1.054,74		1.054,74
72	2016/02/08	01	83232	106	03	99	MALÃO Santosom PRO ML-700 com rodas Black	ACT	467,40		467,40
72	2017/03/29	01	88453	117	01	08	CONTADOR DE ÁGUA volumétrico SV-RTK, Q3=2,5m3/h, R200, MAP16, DN15mm, ligações roscadas 3/4"-3/4", L=165mm, água fria	ACT	15,07		15,07
72	2019/02/05	01	94871	101	01	07	IMPRESSORA Multifunções Brother MFCJ5330DW jato tinta A3 cores, n/s E76887J8F157373	ACT	217,71		217,71
73	2007/07/10	01	52098	101	01	02	COMPUTADOR VINTAGE E6320	ACT	489,06		489,06
73	2009/06/26	01	61592	117	05	01	CONTENTOR CHAPA GALVANIZADA 800LT	ACT	343,94		343,94
73	2012/01/12	01	71752	107	03	06	PROJETOR PAVIMENTO/FACHADA A LED'S 16W	ACT	291,89		291,89
73	2014/07/09	01	79580	107	08	01	ASPIRADOR PÓ/LIQUIDO GIBLI AS 59 P	ACT	670,68		670,68
73	2015/07/07	01	82124	101	01	99	UPS do tipo EP6000 da GE	ACT	1.054,74		1.054,74
73	2016/02/08	01	83233	106	03	99	RÉGUA para malão ML-700	ACT	43,05		43,05
73	2017/03/29	01	88454	117	01	08	CONTADOR DE ÁGUA volumétrico SV-RTK, Q3=2,5m3/h, R200, MAP16, DN15mm, ligações roscadas 3/4"-3/4", L=165mm, água fria	ACT	15,07		15,07
73	2018/01/16	01	91131	112	01	03	EXTINTOR CO2 2KG com suporte mural	ACT	27,64		27,64
73	2019/01/17	01	94872	106	01	01	REPOS em madeira de pinho envernizada	ACT	61,50		61,50
74	2006/04/07	01	50191	110	24	02	MOTOR TEMICO	ACT	2.244,20		2.244,20
74	2007/07/27	01	52099	104	01	99	ESTACAO METEOROLOGICA	ACT	266,26		266,26
74	2009/06/26	01	61593	117	05	01	CONTENTOR CHAPA GALVANIZADA 800LT	ACT	343,94		343,94
74	2010/02/17	01	68121	101	02	99	SOFTWARE DE GESTÃO DE BIBLIOTECAS	ACT	14.875,00	7.425,00	22.300,00
74	2011/02/22	01	70111	107	08	02	BALDE INOX C/ PEDAL	ACT	48,45		48,45
74	2012/01/18	01	71753	101	01	02	COMPUTADOR INTEL CORE i5 2400	ACT	523,40		523,40
74	2014/02/20	01	79581	105	01	99	MARQUESA PORTÁTIL	ACT	121,34		121,34
74	2015/07/07	01	82125	101	01	01	BASTIDOR DE 19" 42 UIS - 180cm constituído por 6 régua de 48 portas RF45 cat.6, 6 régua passa fios e 1 régua de energia para 8 tomadas, incluindo ventilação	ACT	1.583,70		1.583,70
74	2016/02/08	01	83234	106	03	99	RÉGUA para malão ML-700	ACT	43,05		43,05
74	2017/03/29	01	88455	117	01	08	CONTADOR DE ÁGUA volumétrico SV-RTK, Q3=2,5m3/h, R200, MAP16, DN15mm, ligações roscadas 3/4"-3/4", L=165mm, água fria	ACT	15,07		15,07
74	2018/01/16	01	91132	112	01	03	EXTINTOR CO2 2KG com suporte mural	ACT	27,64		27,64
74	2019/01/17	01	94873	106	01	01	REPOS em madeira de pinho envernizada	ACT	61,50		61,50
Total Geral ou a Transportar .....									181.099.908,35	24.226.032,22	205.325.940,57

## MAPA DE INVENTÁRIO

Data : 2021/05/03

Ano : 2020

Pagina: 10

36

## FICHA PATRIMONIAL :

Identificação dos bens							Tipo De Sit.	Valor Patrimonial	Alterações Patrimoniais	Valor Atual	
Numero Ordem	Data de Aquisição	Tipo	Nr.Inv.	Cl.	Tipo	Bem					Descrição
75	2009/06/26	01	61594	117	05	01	CONTENTOR CHAPA GALVANIZADA 800LT	ACT	343,94		343,94
75	2011/02/22	01	70112	107	08	02	BALDE INOX C/ PEDAL	ACT	48,45		48,45
75	2012/01/18	01	71754	101	01	13	MONITOR ASUS 22" TFT	ACT	151,48		151,48
75	2014/11/19	011	79582	73	03	01	Marca nacional "EXPO SAÚDE / SOCIAL" com o registo nº539173	ACT	155,02	31,35	186,37
75	2015/07/07	01	82126	101	01	13	MONITOR 22" TFT/LCD a cores	ACT	358,97		358,97
75	2016/02/28	01	83235	106	03	99	DIVISÓRIA para utilizar nas réguas RMLW do malão	ACT	27,06		27,06
75	2017/03/29	01	88456	117	01	08	CONTADOR DE ÁGUA volumétrico SV-RTK, Q3=2,5m3/h, R200, MAP16, DN15mm, ligações roscadas 3/4"-3/4", L=165mm, água fria	ACT	15,07		15,07
75	2018/01/16	01	91133	112	01	03	EXTINTOR CO2 2KG com suporte mural	ACT	27,64		27,64
75	2019/01/17	01	94874	106	01	01	REPOS em madeira de pinho envernizada	ACT	61,50		61,50
76	2009/06/26	01	61595	117	05	01	CONTENTOR CHAPA GALVANIZADA 800LT	ACT	343,94		343,94
76	2012/01/16	01	71755	117	01	99	CANA DE ASPIRAÇÃO PVC	ACT	154,46		154,46
76	2016/02/28	01	83236	106	03	99	DIVISÓRIA para utilizar nas réguas RMLW do malão	ACT	27,06		27,06
76	2017/03/29	01	88457	117	01	08	CONTADOR DE ÁGUA volumétrico SV-RTK, Q3=2,5m3/h, R200, MAP16, DN15mm, ligações roscadas 3/4"-3/4", L=165mm, água fria	ACT	15,07		15,07
76	2018/01/16	01	91134	112	01	03	EXTINTOR CO2 2KG com suporte mural	ACT	27,64		27,64
76	2019/01/17	01	94875	106	01	01	REPOS em madeira de pinho envernizada	ACT	61,50		61,50
77	2009/06/26	01	61596	117	05	01	CONTENTOR CHAPA GALVANIZADA 800LT	ACT	343,94		343,94
77	2010/02/04	01	68124	107	04	07	EXAUSTOR AIRLUX	ACT	188,42		188,42
77	2012/01/16	01	71756	117	01	99	CANA DE ASPIRAÇÃO PVC	ACT	154,46		154,46
77	2014/02/06	01	79584	101	01	07	MULTIFUNÇÕES BROTHER A3 MFC-J6920DW	ACT	241,97		241,97
77	2015/06/16	01	82128	301	06	99	ESTALEIRO para stock de matérias-primas e artefactos de cimento sito no lugar de Igreja na freguesia de RIBEIRA	ACT	29.058,00		29.058,00
77	2016/02/08	01	83237	106	03	99	MALÃO Santosom PRO ML-900 com rodas Black	ACT	504,30		504,30
77	2017/03/29	01	88458	117	01	08	CONTADOR DE ÁGUA volumétrico SV-RTK, Q3=2,5m3/h, R200, MAP16, DN15mm, ligações roscadas 3/4"-3/4", L=165mm, água fria	ACT	15,07		15,07
77	2018/01/16	01	91135	112	01	03	EXTINTOR CO2 2KG com suporte mural	ACT	27,64		27,64
77	2019/01/17	01	94876	106	01	01	REPOS em madeira de pinho envernizada	ACT	61,50		61,50
78	2009/06/26	01	61597	117	05	01	CONTENTOR CHAPA GALVANIZADA 800LT	ACT	343,94		343,94
78	2010/02/09	01	68125	111	02	01	NIVEL ANTICHOCH STANLY 80	ACT	107,10		107,10
78	2012/01/16	01	71757	107	01	99	MÓDULO PRÉ-FABRICADO COM 6,00X12,20X3,35	ACT	19.872,71		19.872,71
78	2013/01/01	01	74851	107	06	03	Micro-ondas "SAMMIC" HMG-901 industrial	ACT	316,81		316,81
78	2015/06/16	01	82129	301	06	99	PRÉDIO destinado a fabrico de artefactos de cimento com 2 anexos sito no lugar de Igreja na freguesia da RIBEIRA	ACT	53.407,00		53.407,00
78	2016/02/08	01	83238	106	03	99	MALÃO Santosom PRO ML-900 com rodas Black	ACT	504,30		504,30
78	2017/03/29	01	88459	117	01	08	CONTADOR DE ÁGUA volumétrico SV-RTK, Q3=2,5m3/h, R200, MAP16, DN15mm, ligações roscadas 3/4"-3/4", L=165mm, água fria	ACT	15,07		15,07
78	2018/01/16	01	91136	112	01	03	EXTINTOR CO2 2KG com suporte mural	ACT	27,64		27,64
78	2019/01/17	01	94877	106	01	01	REPOS em madeira de pinho envernizada	ACT	61,50		61,50
79	2009/06/26	01	61598	117	05	01	CONTENTOR CHAPA GALVANIZADA 800LT	ACT	343,94		343,94
79	2010/02/09	01	68127	107	03	06	PROJECTOR FOCAL 150W	ACT	770,78		770,78
79	2011/02/23	01	70116	106	01	99	PERNA EM TECIDO FIANELA MOLTON PRETA	ACT	315,73		315,73
Total Geral ou a Transportar .....									181.208.408,97	24.226.063,57	205.434.472,54

## MAPA DE INVENTÁRIO

Data : 2021/05/03

Ano : 2020

Pagina: 10

37

## FICHA PATRIMONIAL :

Identificação dos bens							Tipo De Sit.	Valor Patrimonial	Alterações Patrimoniais	Valor Atual	
Numero Ordem	Data de Aquisição	Tipo	Nr.Inv.	Cl.	Tipo	Bem					Descrição
79	2012/01/19	01	71758	104	06	19	MÁQUINA FOTOGRAFICA CANON EOS 7D com objetiva EF-S 18-135 IS	ACT	1.690,01	1.690,01	
79	2014/03/11	01	79586	109	02	99	PEDILUVIO de 300L (Bovinos)	ACT	170,24	170,24	
79	2015/03/09	01	82130	301	06	99	PARCELA "B" - parcela de terreno para instalação de unidades industriais e respetivas infraestruturas	ACT	246.764,00	-18.070,00 228.694,00	
79	2016/02/08	01	83239	106	03	99	RÉGUA para malão ML-900	ACT	49,20	49,20	
79	2017/03/29	01	88460	117	01	08	CONTADOR DE ÁGUA volumétrico SV-RTK, Q3=2,5m3/h, R200, MAP16, DN15mm, ligações roscadas 3/4"-3/4", L=165mm, água fria	ACT	15,07	15,07	
79	2018/01/16	01	91137	112	01	03	EXTINTOR CO2 2KG com suporte mural	ACT	27,64	27,64	
79	2019/01/17	01	94878	106	01	01	REMOS em madeira de pinho envernizada	ACT	61,50	61,50	
80	2010/02/09	01	68128	103	02	08	FURADOR SAX 318	ACT	45,02	45,02	
80	2011/02/23	01	70117	106	01	99	PERNA EM TECIDO FLANELA MOLTON PRETA	ACT	315,73	315,73	
80	2012/01/19	01	71759	104	06	99	CARTÃO TRANSCEND CF 16GB 133X	ACT	27,91	27,91	
80	2014/03/12	01	79587	110	18	05	LAVADORA/ASPIRADORA IPC CT40 C50 - GREEN	ACT	3.338,22	3.338,22	
80	2015/03/03	01	82131	301	06	99	TERRENO subjacente à piscina composta por 2 tanques e edifício de apoio destinado a balneário sito na rua de Penteeiros n°33 na freguesia de S.PEDRO DE ARCOS	ACT	14.963,94	14.963,94	
80	2016/02/08	01	83240	106	03	99	RÉGUA para malão ML-900	ACT	49,20	49,20	
80	2017/03/29	01	88461	117	01	08	CONTADOR DE ÁGUA volumétrico SV-RTK, Q3=2,5m3/h, R200, MAP16, DN15mm, ligações roscadas 3/4"-3/4", L=165mm, água fria	ACT	15,07	15,07	
80	2018/01/16	01	91138	112	01	03	EXTINTOR CO2 5KG c/suporte mural	ACT	44,54	44,54	
80	2019/01/17	01	94879	106	01	01	REMOS em madeira de pinho envernizada	ACT	61,50	61,50	
81	2009/06/26	01	61600	117	05	01	CONTENTOR CHAPA GALVANIZADA 800LT	ACT	343,94	343,94	
81	2010/02/09	01	68129	103	02	01	AGRAFADOR CLASSIC	ACT	47,20	47,20	
81	2011/02/23	01	70118	106	01	99	PERNA EM TECIDO FLANELA MOLTON PRETA	ACT	315,73	315,73	
81	2014/03/12	01	79588	103	01	05	CADEIRA de secretária, c/ alta, revest.tecido cinza R09	ACT	131,10	131,10	
81	2016/02/08	01	83241	106	03	99	DIVISÓRIA para utilizar nas réguas RMLW do malão	ACT	27,06	27,06	
81	2017/03/29	01	88462	117	01	08	CONTADOR DE ÁGUA volumétrico SV-RTK, Q3=2,5m3/h, R200, MAP16, DN15mm, ligações roscadas 3/4"-3/4", L=165mm, água fria	ACT	15,07	15,07	
81	2018/03/26	01	91139	101	01	02	COMPUTADOR PC Intel Core I3 8100DI MAR20181301	ACT	601,44	601,44	
81	2019/01/17	01	94880	106	01	01	REMOS em madeira de pinho envernizada	ACT	61,50	61,50	
81	2020/09/18	01	96172				CONTENTOR 800Lts Polietileno	ACT	159,90	159,90	
82	2009/06/26	01	61601	117	05	01	CONTENTOR CHAPA GALVANIZADA 800LT	ACT	343,94	343,94	
82	2010/02/10	01	68126	117	05	99	350 CONTADORES DE AGUA 15MM	ACT	9.537,85	9.537,85	
82	2011/02/23	01	70119	106	01	99	PERNA EM TECIDO FLANELA MOLTON PRETA	ACT	315,73	315,73	
82	2012/01/09	01	71761	107	01	99	PÁTIO METÁLICO PRÉ-FABRICADO	ACT	972,96	972,96	
82	2014/03/12	01	79589	103	01	05	CADEIRA de secretária, c/ alta, revest.tecido cinza R09	ACT	131,10	131,10	
82	2015/03/05	01	82133	301	06	99	TERRENO subjacente ao Parque de Campismo de Penteeiros sito na rua de Penteeiros n°570 da freguesia de ESTORÕES	ACT	152.133,36	152.133,36	
82	2016/02/08	01	83242	106	03	99	DIVISÓRIA para utilizar nas réguas RMLW do malão	ACT	27,06	27,06	
82	2017/03/29	01	88463	117	01	08	CONTADOR DE ÁGUA volumétrico SV-RTK, Q3=2,5m3/h, R200, MAP16, DN15mm, ligações roscadas 3/4"-3/4", L=165mm, água fria	ACT	15,07	15,07	
82	2019/01/17	01	94881	106	01	01	REMOS em madeira de pinho envernizada	ACT	61,50	61,50	
83	2009/06/26	01	61602	117	05	01	CONTENTOR CHAPA GALVANIZADA 800LT	ACT	343,94	343,94	
Total Geral ou a Transportar .....									181.641.633,21	24.207.993,57	205.849.626,78

## MAPA DE INVENTÁRIO

Data : 2021/05/03

Ano : 2020

Pagina: 10

38

## FICHA PATRIMONIAL :

Identificação dos bens							Tipo De Sit.	Valor Patrimonial	Alterações Patrimoniais	Valor Atual	
Numero Ordem	Data de Aquisição	Tipo	Nr.Inv.	Cl.	Tipo	Bem					Descrição
83	2011/02/23	01	70120	106	01	99	PERNA EM TECIDO FLANELA MOLTON PRETA	ACT	315,73		315,73
83	2012/02/20	01	71762	110	04	99	MARTELO PERFURADOR RYOBI	ACT	131,70		131,70
83	2014/03/06	01	79590	101	02	02	WINDOWS PRO 8.1 64Bit PT	ACT	139,60		139,60
83	2016/02/08	01	83243	106	03	99	DIVISÓRIA para utilizar nas réguas RMLW do malão	ACT	27,06		27,06
83	2017/03/29	01	88464	117	01	08	CONTADOR DE ÁGUA volumétrico SV-RTK, Q3=2,5m3/h, R200, MAP16, DN15mm, ligações roscadas 3/4"-3/4", L=165mm, água fria	ACT	15,07		15,07
83	2018/03/26	01	91141	101	01	13	MONITOR DELL - 23.8" P2417H FullHD IPS HDMI/MHL 1CWRTM2	ACT	212,12		212,12
83	2019/02/07	01	94882	101	01	27	DISCO SSD CRUCIAL BX500 480GB SATA3	ACT	84,89		84,89
84	2009/06/26	01	61603	117	05	01	CONTENTOR CHAPA GALVANIZADA 800LT	ACT	343,94		343,94
84	2010/02/09	01	68131	112	01	03	EXTINTOR CO2 2KG	ACT	40,48		40,48
84	2011/02/23	01	70121	106	01	99	PERNA EM TECIDO FLANELA MOLTON PRETA	ACT	315,73		315,73
84	2012/02/09	01	71763	103	02	04	CALCULADORA CITIZEN	ACT	49,68		49,68
84	2013/01/01	01	74857	107	06	05	Bancada apoio em aço inox c/1770x650 com tuiha e 2 portas	ACT	359,46		359,46
84	2014/03/06	01	79591	101	02	02	WINDOWS PRO 8.1 64Bit PT	ACT	139,60		139,60
84	2016/02/08	01	83244	106	03	99	DIVISÓRIA para utilizar nas réguas RMLW do malão	ACT	27,06		27,06
84	2017/03/29	01	88465	117	01	08	CONTADOR DE ÁGUA volumétrico SV-RTK, Q3=2,5m3/h, R200, MAP16, DN15mm, ligações roscadas 3/4"-3/4", L=165mm, água fria	ACT	15,07		15,07
85	2009/06/26	01	61604	117	05	01	CONTENTOR CHAPA GALVANIZADA 800LT	ACT	343,94		343,94
85	2010/02/09	01	68132	112	01	99	CAIXA DE ABRIGO EXTINTOR 6KG	ACT	39,22		39,22
85	2011/02/23	01	70122	106	01	99	PERNA EM TECIDO FLANELA MOLTON PRETA	ACT	315,73		315,73
85	2012/02/17	01	71764	102	01	99	SISTEMA COMUNICAÇÃO GSM GC25	ACT	919,97		919,97
85	2014/03/06	01	79592	101	02	02	WINDOWS PRO 8.1 64Bit PT	ACT	139,60		139,60
85	2015/03/03	01	82136	301	06	99	TERRENO subjacente ao complexo composto por: Bungalow do Prado, Bungalow do Lago, Bungalow do Espigueiro, Bungalow do Olival, Casa do Resineiro, Camaratas e anexo para arrumos, sito na rua de Penteerios n°574 na freguesia de ESTORÃOS	ACT	22.445,91		22.445,91
85	2016/02/08	01	83245	106	03	99	MALÃO Santosom PRO ML-1100 com rodas Black	ACT	565,80		565,80
85	2017/03/29	01	88466	117	01	08	CONTADOR DE ÁGUA volumétrico SV-RTK, Q3=2,5m3/h, R200, MAP16, DN15mm, ligações roscadas 3/4"-3/4", L=165mm, água fria	ACT	15,07		15,07
85	2019/02/08	01	94884	107	03	06	PROJETOR CHAUVET DE LED OVATION F-915W 030313921118000803,030313921118000821 e acessórios chauvet Acess.Projetor OF75 Barndoor	ACT	1.229,02		1.229,02
86	2009/06/26	01	61605	117	05	01	CONTENTOR CHAPA GALVANIZADA 800LT	ACT	343,94		343,94
86	2010/02/04	01	68138	118	08	05	GARRAFA DE GAS 13KG (TARA)	ACT	15,00		15,00
86	2011/02/23	01	70123	106	01	99	PERNA EM TECIDO FLANELA MOLTON PRETA	ACT	315,73		315,73
86	2012/02/02	01	71765	101	01	13	MONITOR 22" LG	ACT	128,78		128,78
86	2013/07/05	01	74859	101	02	99	SOFTWARE GESTÃO DE BIBLIOTECAS	ACT	12.162,00		12.162,00
86	2014/03/06	01	79593	101	02	03	OFFICE 2013 Home SINGL OLP B Acđmc	ACT	66,50		66,50
86	2017/03/29	01	88467	117	01	08	CONTADOR DE ÁGUA volumétrico SV-RTK, Q3=2,5m3/h, R200, MAP16, DN15mm, ligações roscadas 3/4"-3/4", L=165mm, água fria	ACT	15,07		15,07
86	2018/01/08		91144	107	06	04	MÁQUINA DE LAVAR LOUCA Meireles 125w	ACT	265,68		265,68
Total Geral ou a Transportar .....									181.683.177,36	24.207.993,57	205.891.170,93

## FICHA PATRIMONIAL :

Identificação dos bens							Tipo De Sit.	Valor Patrimonial	Alterações Patrimoniais	Valor Atual	
Numero Ordem	Data de Aquisição	Tipo	Nr.Inv.	Cl.	Tipo	Bem					Descrição
86	2019/02/08	01	94885	107	03	06	PROJETOR CHAUVET DE LED OVATION F-915W 030313921118000803,030313921118000821 e acessórios chauvet Acess.Projetor OF75 Barndoor	ACT	1.229,02		1.229,02
87	2009/06/26	01	61606	117	05	01	CONTENTOR CHAPA GALVANIZADA 800LT	ACT	343,94		343,94
87	2010/02/08	01	68139	107	02	01	ALCATIFA CINZA	ACT	851,44		851,44
87	2011/02/23	01	70124	106	01	99	PERNA EM TECIDO FLANELA MOLTON PRETA	ACT	315,73		315,73
87	2012/10/24	01	71766	101	01	99	MOTHERBOARD ASUS	ACT	48,74		48,74
87	2014/03/06	01	79594	101	02	03	OFFICE 2013 Home SINGL OLP B Acđmc	ACT	66,50		66,50
87	2015/01/02	01	82138	73	03	01	Marca nacional nº542945 "CENTRO DE INTERPRETAÇÃO E PROMOÇÃO DO VINHO VERDE"	ACT	9.770,41	155,02	9.925,43
87	2016/02/22	01	83247	101	01	02	COMPUTADOR PC Intel Core I3 4170 SK 1150 (DI) FEV20160478	ACT	417,64		417,64
87	2017/03/29	01	88468	117	01	08	CONTADOR DE ÁGUA volumétrico SV-RTK, Q3=2,5m3/h, R200, MAP16, DN15mm, ligações roscadas 3/4"-3/4", L=165mm, água fria	ACT	15,07		15,07
87	2018/01/08	01	91145	107	06	02	FRIGORIFICO Meireles - MNF 260W	ACT	293,48		293,48
87	2019/02/13	01	94886	101	01	07	IMPRESSORA Kyocera ecosys P3045DN LASER A4 mono	ACT	496,92		496,92
88	2009/01/20	01	61607	107	01	16	ESTANTE METÁLICA	ACT	1.441,44		1.441,44
88	2010/02/09	01	68133	112	01	03	EXTINTOR CO2 2KG	ACT	40,49		40,49
88	2011/02/23	01	70125	106	01	99	PERNA EM TECIDO FLANELA MOLTON PRETA	ACT	315,73		315,73
88	2015/07/31	01	82139	73	02	01	Levantamento e investigação de patrimônio museológico na região dos vinhos verdes	ACT	23.000,00		23.000,00
88	2017/03/29	01	88469	117	01	08	CONTADOR DE ÁGUA volumétrico SV-RTK, Q3=2,5m3/h, R200, MAP16, DN15mm, ligações roscadas 3/4"-3/4", L=165mm, água fria	ACT	15,07		15,07
88	2018/02/26	01	91146	107	03	06	PROJETOR de fachada assimétrico LED 183W SINTRA 5 - 5000K (colocado no poste de iluminação da Rotunda da Guia)	ACT	744,15	166,05	910,20
88	2019/06/13	01	94887	101	01	99	GATEWAY LORAWAN (plataforma de monitorização ambiental)	ACT	4.624,57		4.624,57
89	2007/06/04	01	52114	113	03	03	SINAL PRE SINALIZAÇÃO COM LIMITE 40XH HORA	ACT	229,90		229,90
89	2009/01/20	01	61608	107	01	16	ESTANTE METÁLICA	ACT	1.441,44		1.441,44
89	2010/02/09	01	68134	112	01	03	EXTINTOR CO2 2KG	ACT	40,49		40,49
89	2011/02/23	01	70126	106	01	99	PERNA EM TECIDO FLANELA MOLTON PRETA	ACT	315,73		315,73
89	2012/02/03	01	71768	112	03	99	CENTRAL DE DETEÇÃO DE INCÊNDIOS	ACT	1.797,59		1.797,59
89	2014/03/20	01	79596	107	05	08	ESQUENTADOR NECKAR 10L	ACT	217,13		217,13
89	2016/02/22	01	83249	101	01	13	MONITOR ASUS 24" TFT LED 23" VX239H-W-WLED/IPS wide s FBLMTJ028694	ACT	183,88		183,88
89	2017/03/29	01	88470	117	01	08	CONTADOR DE ÁGUA volumétrico SV-RTK, Q3=2,5m3/h, R200, MAP16, DN15mm, ligações roscadas 3/4"-3/4", L=165mm, água fria	ACT	15,07		15,07
89	2018/02/26	01	91147	107	03	06	PROJETOR de fachada assimétrico LED 183W SINTRA 5 - 5000K (colocado no poste de iluminação da Rotunda da Guia)	ACT	744,15	166,05	910,20
90	2007/06/04	01	52115	113	03	03	SINAL PRE SINALIZAÇÃO COM LIMITE 40XH HORA	ACT	229,90		229,90
90	2009/01/20	01	61609	107	01	16	ESTANTE METÁLICA	ACT	1.441,44		1.441,44
90	2010/02/09	01	68135	112	01	99	CAIXA DE ABRIGO EXTINTOR 6KG	ACT	39,22		39,22
90	2012/02/09	01	71769	101	01	02	COMPUTADOR INTEL CORE i5 2400	ACT	523,39		523,39
90	2013/07/16	01	74863	107	03	06	PROJETOR 150W GWEIS (PONTE MEDIEVAL)	ACT	120,40		120,40
90	2014/03/20	01	79597	107	05	08	ESQUENTADOR NECKAR 10L	ACT	217,13		217,13
Total Geral ou a Transportar .....									181.734.764,56	24.208.480,69	205.943.245,25

## MAPA DE INVENTÁRIO

Data : 2021/05/03

Ano : 2020

Pagina: 10

40

## FICHA PATRIMONIAL :

Identificação dos bens							Tipo De Sit.	Valor Patrimonial	Alterações Patrimoniais	Valor Atual	
Numero Ordem	Data de Aquisição	Tipo	Nr.Inv.	Cl.	Tipo	Bem					Descrição
90	2016/01/18	01	83250	112	01	03	EXTINTOR de pó químico ABC 25kg	ACT	206,64		206,64
90	2017/02/01	01	88471	117	01	08	CONTADOR DE ÁGUA volumétrico SV-RTK, Q3=2,5m3/h, R200, MAP16, DN15mm, ligações roscadas 3/4"-3/4", L=165mm, água fria	ACT	15,07		15,07
90	2018/02/26	01	91148	107	03	06	PROJETOR de fachada assimétrico LED 183W SINTRA 5 - 5000K (colocado no poste de iluminação da Rotunda da Guia)	ACT	744,15	166,05	910,20
91	2007/06/04	01	52116	113	03	03	SINAL PRE SINALIZAÇÃO COM LIMITE 40XH HORA	ACT	229,90		229,90
91	2012/02/09	01	71770	101	01	13	MONITOR ASUS 22" TFT	ACT	137,69		137,69
91	2013/07/16	01	74864	107	03	06	PROJETOR 150W GWEIS (PONTE MEDIEVAL)	ACT	120,40		120,40
91	2014/03/12	01	79598	107	03	99	MÓDULO SOLAR FOTOVOLTAICO VICTRON, C/ QUADRO	ACT	1.080,37		1.080,37
91	2015/07/03	01	82142	107	01	99	PAINEL para fixação em madeira de freixo colocado na sala 2 "Exposição"	ACT	615,00		615,00
91	2016/01/18	01	83251	112	01	03	EXTINTOR de pó químico ABC 25kg	ACT	206,64		206,64
91	2017/02/01	01	88472	117	01	08	CONTADOR DE ÁGUA volumétrico SV-RTK, Q3=2,5m3/h, R200, MAP16, DN15mm, ligações roscadas 3/4"-3/4", L=165mm, água fria	ACT	15,07		15,07
91	2018/02/26	01	91149	107	03	06	PROJETOR de fachada assimétrico LED 183W SINTRA 5 - 5000K (colocado no poste de iluminação da Rotunda da Guia)	ACT	744,15	166,05	910,20
91	2019/02/14	01	94890	101	01	99	UPS SNMP CARD Advance para UPS LP 20-33, inclui 25 licenças software UPS MAN(RCCMD, instalada no Data Center dos Paços do Concelho.	ACT	345,63		345,63
92	2006/08/29	01	50209	117	05	01	CONTENTOR EM CHAPA GALVANIZADA DE 800LT	ACT	251,89		251,89
92	2007/06/04	01	52117	113	03	03	SINAL PRE SINALIZAÇÃO COM LIMITE 40XH HORA	ACT	229,90		229,90
92	2009/02/16	01	61611	107	08	02	BALDE COM PEDAL EM PLÁSTICO	ACT	89,65		89,65
92	2012/01/16	01	71771	118	05	04	LÁPIDE EM GRANITO 90X33X2CM	ACT	182,43		182,43
92	2013/07/16	01	74865	107	03	06	PROJETOR 150W GWEIS (PONTE MEDIEVAL)	ACT	120,40		120,40
92	2015/07/23	01	82143	107	01	13	ESCADOTE de alumínio com 6 degraus 1,5mt	ACT	42,80		42,80
92	2016/01/18	01	83252	112	01	03	EXTINTOR de pó químico ABC 25kg	ACT	206,64		206,64
92	2017/02/01	01	88473	117	01	08	CONTADOR DE ÁGUA volumétrico SV-RTK, Q3=2,5m3/h, R200, MAP16, DN15mm, ligações roscadas 3/4"-3/4", L=165mm, água fria	ACT	15,07		15,07
92	2018/01/08	01	91150	107	06	04	MICRO ONDAS Flama 1824 FL	ACT	59,17		59,17
92	2019/02/15	01	94891	118	05	04	PEDRA para placa de inauguração de Requalificação do Centro Cívico de Fornelos, 45x25x70x86,5x30	ACT	147,60		147,60
93	2006/08/29	01	50210	117	05	01	CONTENTOR EM CHAPA GALVANIZADA DE 800LT	ACT	251,89		251,89
93	2007/06/04	01	52118	113	03	03	SINAL PRE SINALIZAÇÃO COM LIMITE 40XH HORA	ACT	229,90		229,90
93	2009/01/28	01	61612	109	01	99	CORTA-RELVA HONDA HRH536 K4 HXE	ACT	1.425,60		1.425,60
93	2012/02/09	01	71772	107	01	99	COFRE	ACT	34,67		34,67
93	2013/07/16	01	74866	107	03	06	PROJETOR 150W GWEIS (PONTE MEDIEVAL)	ACT	120,40		120,40
93	2014/03/06	01	79600	101	01	27	Computador PC Intel Core I3 (DI)	ACT	315,61		315,61
93	2015/01/27	01	82144	73	03	01	Marca nacional nº542129 "FESTIVAL PERCURSOS DA MÚSICA"	ACT	123,67		123,67
93	2016/01/18	01	83253	112	01	03	EXTINTOR de pó químico ABC 25kg	ACT	206,64		206,64
93	2017/02/01	01	88474	117	01	08	CONTADOR DE ÁGUA volumétrico SV-RTK, Q3=2,5m3/h, R200, MAP16, DN15mm, ligações roscadas 3/4"-3/4", L=165mm, água fria	ACT	15,07		15,07
Total Geral ou a Transportar .....									181.743.294,27	24.208.812,79	205.952.107,06

## MAPA DE INVENTÁRIO

Data : 2021/05/03

Ano : 2020

Pagina: 10

41

## FICHA PATRIMONIAL :

Identificação dos bens							Tipo De Sit.	Valor Patrimonial	Alterações Patrimoniais	Valor Atual	
Numero Ordem	Data de Aquisição	Tipo	Nr.Inv.	Cl.	Tipo	Bem					Descrição
93	2018/03/15	01	91151	118	05	04	PLACA em inox com 40x25cm com texto gravado e pintado a negro colocada no Largo do Terreiro na freguesia da GANDRA	ACT	193,11		193,11
93	2019/02/15	01	94892	118	05	04	PEDRA para placa de inauguração de Requalificação do Centro Cívico de Sandiães, 45x25x70x86,5x30	ACT	147,60		147,60
94	2006/08/29	01	50211	117	05	01	CONTENTOR EM CHAPA GALVANIZADA DE 800LT	ACT	251,89		251,89
94	2007/06/04	01	52119	113	03	03	SINAL PRE SINALIZAÇÃO COM LIMITE 40XH HORA	ACT	229,90		229,90
94	2009/01/28	01	61613	109	01	99	CORTA-RELVA HONDA HRX476C HXE	ACT	873,18		873,18
94	2010/02/09	01	68141	112	01	03	EXTINTOR CO2 2KG	ACT	40,49		40,49
94	2012/02/03	01	71773	107	08	99	CARRINHO COM ESPREMEDOR	ACT	152,31		152,31
94	2013/07/16	01	74867	107	03	06	PROJETOR 150W GWEIS (PONTE MEDIEVAL)	ACT	120,40		120,40
94	2014/03/06	01	79601	101	01	02	Computador PC Intel Core I3 (DI)	ACT	315,61		315,61
94	2015/07/09	01	82145	107	06	03	MICROONDAS "CANDI" CMW 20DS (cinza)	ACT	84,80		84,80
94	2016/03/04	01	83254	106	03	99	MICROFONE DPA FID88F00M2 para rider	ACT	695,00		695,00
94	2017/02/01	01	88475	117	01	08	CONTADOR DE ÁGUA volumétrico SV-RTK, Q3=2,5m3/h, R200, MAP16, DN15mm, ligações roscadas 3/4"-3/4", L=165mm, água fria	ACT	15,07		15,07
94	2018/03/01	01	91152	109	03	99	CARRO ATRELADO com 2 rodas pneumáticas	ACT	104,03		104,03
94	2019/02/20	01	94893	117	02	99	BACIA DE RETENÇÃO 75l, dim:60x965,139mm	ACT	79,00		79,00
95	2007/06/04	01	52120	113	03	03	SINAL PRE SINALIZAÇÃO COM LIMITE 40XH HORA	ACT	229,90		229,90
95	2009/01/28	01	61614	109	03	03	CORTA-SEBES-PODADORA STHIL MODELO HS45	ACT	292,67		292,67
95	2010/02/09	01	68142	112	01	03	EXTINTOR CO2 2KG	ACT	40,49		40,49
95	2012/02/23	01	71774	107	03	06	LUMINÁRIA MPG 120W	ACT	668,74		668,74
95	2013/06/24	01	74868	107	06	02	FRIGORÍFICO SCHNEIDER 240L	ACT	209,62		209,62
95	2014/03/06	01	79602	101	01	13	Monitor ASUS 19" TFT VS197DE	ACT	84,85		84,85
95	2015/03/10	01	82146	107	06	03	PLACA VITROCERÂMICA 60cm 4E Vitro "BALAY" 3EB720XR Aro inox	ACT	231,92		231,92
95	2016/03/04	01	83255	106	03	99	MICROFONE DPA FID88F00M2 para rider	ACT	695,00		695,00
95	2017/02/01	01	88476	117	01	08	CONTADOR DE ÁGUA volumétrico SV-RTK, Q3=2,5m3/h, R200, MAP16, DN15mm, ligações roscadas 3/4"-3/4", L=165mm, água fria	ACT	15,07		15,07
95	2018/02/05	01	91153	107	06	99	CARRO PORTA TABULEIROS aço inox 32-tabuleiros	ACT	482,16		482,16
95	2019/02/26	01	94894	110	21	99	LEITOR MICROCHIPS FI-HDX e FD-X-B	ACT	98,40		98,40
96	2007/06/04	01	52121	113	03	03	SINAL PRE SINALIZAÇÃO COM LIMITE 40XH HORA	ACT	229,90		229,90
96	2012/02/23	01	71775	107	03	06	PROJETOR INDUSTRIAL 70W (EDIFÍCIO PORTAS DE BRAGA)	ACT	362,77	322,21	684,98
96	2013/06/21	01	74869	118	08	99	CAIXA ADAM HALL CB 2	ACT	221,49		221,49
96	2014/03/06	01	79603	101	01	13	Monitor ASUS 19" TFT VS197DE	ACT	84,85		84,85
96	2015/07/02	01	82147	101	02	02	MICROSOFT WINDOWS 8.1 64BIT PT - WN7-00605	ACT	98,15		98,15
96	2016/03/02	01	83256	107	05	14	IRRADIADOR JATA MICATERMI - PA2020	ACT	120,00		120,00
96	2017/02/01	01	88477	117	01	08	CONTADOR DE ÁGUA volumétrico SV-RTK, Q3=2,5m3/h, R200, MAP16, DN15mm, ligações roscadas 3/4"-3/4", L=165mm, água fria	ACT	15,07		15,07
96	2018/01/04	01	91154	109	03	99	PORTA PALETES MHE 2.5T	ACT	297,50		297,50
96	2019/02/28	01	94895	107	05	08	ESQUENTADOR NECKAR WN 10 KB 31 (instalado na fração AD lote nº2 do bairro social de Faldejaes em ARCOZELO)	ACT	280,00		280,00
97	2006/08/29	01	50214	117	05	01	CONTENTOR EM CHAPA GALVANIZADA DE 800LT	ACT	251,89		251,89
97	2009/01/21	01	61616	118	08	05	GARRAFA 45KG (TARA)	ACT	90,00		90,00
97	2010/02/09	01	68144	112	01	99	CAIXA DE ABRIGO EXTINTOR 6KG	ACT	39,22		39,22
97	2012/02/23	01	71776	107	03	06	PROJETOR INDUSTRIAL 70W (EDIFÍCIO PORTAS DE BRAGA)	ACT	362,77	322,20	684,97
Total Geral ou a Transportar .....									181.752.099,09	24.209.457,20	205.961.556,29

## MAPA DE INVENTÁRIO

Data : 2021/05/03

Ano : 2020

Pagina: 10

42

## FICHA PATRIMONIAL :

Identificação dos bens							Tipo De Sit.	Valor Patrimonial	Alterações Patrimoniais	Valor Atual	
Numero Ordem	Data de Aquisição	Tipo	Nr.Inv.	Cl.	Tipo	Bem					Descrição
97	2013/06/21	01	74870	118	08	99	CAIXA ADAM HALL CB 4	ACT	217,53		217,53
97	2015/07/02	01	82148	101	02	02	MICROSOFT OFFICE HOME AND BUSINESS 2013 32/64bit PT - T5D-01755	ACT	229,27		229,27
97	2016/03/02	01	83257	107	05	14	IRRADIADOR JATA MICATERMI - PA2020	ACT	120,00		120,00
97	2017/02/01	01	88478	117	01	08	CONTADOR DE ÁGUA volumétrico SV-RTK, Q3=2,5m3/h, R200, MAP16, DN15mm, ligações roscadas 3/4"-3/4", L=165mm, água fria	ACT	15,07		15,07
97	2018/02/22	01	91155	107	05	99	BOMBA CIRCULADORA 40-120 MONOFÁSICA	ACT	1.568,25		1.568,25
97	2019/02/28	01	94896	107	03	06	PROJETOR ROBE PATT 2017(cardboard),n/s 1800698079	ACT	2.516,27		2.516,27
98	2006/08/29	01	50215	117	05	01	CONTENTOR EM CHAPA GALVANIZADA DE 800LT	ACT	251,89		251,89
98	2009/02/06	01	61617	107	05	08	ESQUENTADOR VULCANO	ACT	240,14		240,14
98	2011/02/23	01	70135	106	01	99	PLATAFORMA NIVOFLEX 2XIMT STABILO	ACT	681,07		681,07
98	2013/05/23	01	74871	106	02	99	MÁQUINA DE FAZER BOLAS DE SABÃO	ACT	85,28		85,28
98	2014/02/14	01	79605	101	01	99	LCD Videowall 3D 60" + PC	ACT	5.098,38		5.098,38
98	2015/07/02	01	82149	101	01	02	COMPUTADOR INTEL CORE I3-4160 3.60GHZ S/SO	ACT	376,48		376,48
98	2016/03/02	01	83258	107	05	14	IRRADIADOR JATA MICATERMI - PA2020	ACT	120,00		120,00
98	2017/02/01	01	88479	117	01	08	CONTADOR DE ÁGUA volumétrico SV-RTK, Q3=2,5m3/h, R200, MAP16, DN15mm, ligações roscadas 3/4"-3/4", L=165mm, água fria	ACT	15,07		15,07
98	2018/02/15	01	91156	107	05	99	CILINDRO ELECTRICO de 100L em aço inox, vaso de expansão de 12 l com suporte, válvula de segurança da calefi 6 bar	ACT	476,11		476,11
98	2019/02/28	01	94897	107	03	06	PROJETOR ROBE PATT 2017(cardboard),n/s 1800698080	ACT	2.516,28		2.516,28
99	2006/08/29	01	50216	117	05	01	CONTENTOR EM CHAPA GALVANIZADA DE 800LT	ACT	251,89		251,89
99	2010/02/09	01	68146	112	01	99	CAIXA DE ABRIGO EXTINTOR 6KG	ACT	39,22		39,22
99	2011/02/23	01	70136	106	01	99	PLATAFORMA NIVOFLEX 2XIMT STABILO	ACT	681,07		681,07
99	2012/02/23	01	71778	107	03	06	PROJETOR INDUSTRIAL 140W (EDIFICIO PORTAS DE BRAGA)	ACT	599,65	322,20	921,85
99	2013/05/23	01	74872	106	02	99	MÁQUINA DE LUZES	ACT	63,03		63,03
99	2015/07/02	01	82150	101	01	13	MONITOR 22" TFT LED ASUS VE228DE	ACT	111,70		111,70
99	2016/03/02	01	83259	107	05	14	IRRADIADOR JATA MICATERMI - PA2020	ACT	120,00		120,00
99	2017/02/01	01	88480	117	01	08	CONTADOR DE ÁGUA volumétrico SV-RTK, Q3=2,5m3/h, R200, MAP16, DN15mm, ligações roscadas 3/4"-3/4", L=165mm, água fria	ACT	15,07		15,07
99	2018/01/24	01	91157	101	01	02	COMPUTADOR PC Intel Core I5 (DI) 74000	ACT	720,78		720,78
99	2019/02/28	01	94898	107	03	06	PROJETOR ROBE PATT Driver(cardboard),n/s 1800704933	ACT	543,50		543,50
100	2006/08/29	01	50217	117	05	01	CONTENTOR EM CHAPA GALVANIZADA DE 800LT	ACT	251,89		251,89
100	2009/02/05	01	61619	107	01	08	CAMA C/ ESTRADO 140X190	ACT	147,26		147,26
100	2010/02/09	01	68187	112	01	03	EXTINTOR CO2 2KG	ACT	40,49		40,49
100	2011/02/23	01	70137	106	01	99	PLATAFORMA NIVOFLEX 2XIMT STABILO	ACT	681,07		681,07
100	2012/02/23	01	71779	107	03	06	PROJETOR INDUSTRIAL 140W (EDIFICIO PORTAS DE BRAGA)	ACT	599,65	322,20	921,85
100	2013/06/11	01	74873	109	03	99	PROGRAMADOR MODULO UNIK - 1 ESTAÇÃO	ACT	99,34		99,34
100	2015/01/12	01	82151	107	08	01	ASPIRADOR HARCHER 1000W-MV3	ACT	98,69		98,69
100	2016/03/02	01	83260	107	05	14	IRRADIADOR JATA MICATERMI - PA2020	ACT	120,00		120,00
100	2017/02/01	01	88481	117	01	08	CONTADOR DE ÁGUA volumétrico SV-RTK, Q3=2,5m3/h, R200, MAP16, DN15mm, ligações roscadas 3/4"-3/4", L=165mm, água fria	ACT	15,07		15,07
100	2018/01/24	01	91158	101	01	13	MONITOR DELL - 23.8" P2417H Full HD IPS HDMI/MHL	ACT	224,33		224,33
100	2019/02/28	01	94899	107	03	06	PROJETOR ROBE PATT Driver(cardboard),n/s 1800704934	ACT	543,51		543,51
101	2006/08/29	01	50218	117	05	01	CONTENTOR EM CHAPA GALVANIZADA DE 800LT	ACT	251,89		251,89
Total Geral ou a Transportar .....									181.772.845,28	24.210.101,60	205.982.946,88



## MAPA DE INVENTÁRIO

Data : 2021/05/03

Ano : 2020

Pagina: 10

43

## FICHA PATRIMONIAL :

Identificação dos bens							Tipo De Sit.	Valor Patrimonial	Alterações Patrimoniais	Valor Atual	
Numero Ordem	Data de Aquisição	Tipo	Nr.Inv.	Cl.	Tipo	Bem					Descrição
101	2007/06/08	01	52126	106	02	99	MESA DUPLA PARA CRIANCA	ACT	35,92		35,92
101	2009/02/05	01	61620	107	01	10	COLCHAO 190X138	ACT	119,59		119,59
101	2010/02/09	01	68188	112	01	03	EXTINTOR CO2 2KG	ACT	40,49		40,49
101	2011/02/23	01	70138	106	01	99	PLATAFORMA NIVOFLEX 2XIMT STABILO	ACT	681,07		681,07
101	2012/02/23	01	71780	107	03	06	PROJETOR INDUSTRIAL 140W (EDIFICIO PORTAS DE BRAGA)	ACT	599,65	322,20	921,85
101	2013/06/11	01	74874	109	03	99	PROGRAMADOR MODULO UNIK - 2 ESTAÇÃO	ACT	136,06		136,06
101	2015/07/09	01	82152	106	03	07	TELA LUME ARCADIA 150	ACT	161,13		161,13
101	2016/03/02	01	83261	107	05	14	IRRADIADOR JATA MICATERMI - PA2020	ACT	120,00		120,00
101	2017/02/01	01	88482	117	01	08	CONTADOR DE ÁGUA volumétrico SV-RTK, Q3=2,5m3/h, R200, MAP16, DN15mm, ligações roscadas 3/4"-3/4", L=165mm, água fria	ACT	15,07		15,07
101	2018/01/18	01	91159	110	20	03	CARRO DE MÃO roda anti-furo EUROPA 1057	ACT	97,54		97,54
101	2019/03/07	01	94900	118	05	04	PLACA DE Inauguração em Inox Gravada 40x25cm,"obras de requalificação do Estádio Municipal do Cruzeiro"	ACT	193,11		193,11
102	2006/08/29	01	50219	117	05	01	CONTENTOR EM CHAPA GALVANIZADA DE 800LT	ACT	251,89		251,89
102	2007/06/08	01	52127	106	02	99	MESA DUPLA PARA CRIANCA	ACT	35,92		35,92
102	2009/03/06	01	61621	109	03	03	ROCADORA STHIL FS87	ACT	335,35		335,35
102	2010/02/09	01	68189	112	01	99	CAIXA DE ABRIGO EXTINTOR 6KG	ACT	39,22		39,22
102	2011/02/23	01	70139	106	01	99	PLATAFORMA NIVOFLEX 2XIMT STABILO	ACT	681,07		681,07
102	2012/02/02	01	71781	117	01	99	BOMBA DE ÁGUA SUBMERSÍVEL 805	ACT	98,87		98,87
102	2015/05/05	01	82153	107	08	99	CARRO DE LIMPEZA EM PVC COM ESPREMEDOR PRESSE	ACT	267,06		267,06
102	2016/03/02	01	83262	107	05	14	IRRADIADOR JATA MICATERMI - PA2020	ACT	120,00		120,00
102	2017/02/01	01	88483	117	01	08	CONTADOR DE ÁGUA volumétrico SV-RTK, Q3=2,5m3/h, R200, MAP16, DN15mm, ligações roscadas 3/4"-3/4", L=165mm, água fria	ACT	15,07		15,07
102	2018/01/22	01	91160	106	03	15	RADIO AUDIOSONIC CD 1594	ACT	55,01		55,01
102	2019/03/11	01	94901	107	01	02	ARMÁRIO SEGURANÇA combinado Safetybox Kemfire 1100A (TYP A)	ACT	3.634,04		3.634,04
103	2006/08/29	01	50220	117	05	01	CONTENTOR EM CHAPA GALVANIZADA DE 800LT	ACT	251,89		251,89
103	2007/06/08	01	52128	106	02	99	MESA DUPLA PARA CRIANCA	ACT	35,92		35,92
103	2009/03/06	01	61622	109	03	03	ROCADORA KAWASAKI TH48	ACT	269,01		269,01
103	2010/02/09	01	68190	112	01	03	EXTINTOR CO2 2KG	ACT	40,49		40,49
103	2011/02/23	01	70140	106	01	99	PLATAFORMA NIVOFLEX 2XIMT STABILO	ACT	681,07		681,07
103	2012/02/14	01	71782	101	01	02	COMPUTADOR INTEL CORE i5 2400	ACT	523,39		523,39
103	2013/06/19	01	74876	110	20	03	CARRO DE MÃO	ACT	29,67		29,67
103	2015/05/08	01	82154	106	05	06	Livro "CAMINHO DE SANTIAGO - CAMINO NORTE III (ASTÚRIAS-GALÍCIA)"	ACT	131,00		131,00
103	2016/03/10	01	83263	106	03	99	MICROFONE VOCAL condensador de mão para rider	ACT	589,00		589,00
103	2017/02/01	01	88484	117	01	08	CONTADOR DE ÁGUA volumétrico SV-RTK, Q3=2,5m3/h, R200, MAP16, DN15mm, ligações roscadas 3/4"-3/4", L=165mm, água fria	ACT	15,07		15,07
103	2019/03/11	01	94902	107	01	02	ARMÁRIO SEGURANÇA combinado Safetybox Kemfire 1100A (TYP A)	ACT	3.634,04		3.634,04
104	2006/08/29	01	50221	117	05	01	CONTENTOR EM CHAPA GALVANIZADA DE 800LT	ACT	251,89		251,89
104	2007/06/08	01	52129	106	02	99	MESA DUPLA PARA CRIANCA	ACT	35,92		35,92
104	2009/03/06	01	61623	109	03	99	SOPRADOR STHIL BR 500	ACT	444,99		444,99
104	2010/02/09	01	68191	112	01	03	EXTINTOR CO2 2KG	ACT	40,49		40,49
104	2011/02/23	01	70141	106	01	99	PLATAFORMA NIVOFLEX 2XIMT STABILO	ACT	681,07		681,07
104	2012/02/14	01	71783	101	01	13	MONITOR ASUS 22" TFT	ACT	137,69		137,69
Total Geral ou a Transportar .....									181.788.371,01	24.210.423,80	205.998.794,81

## MAPA DE INVENTÁRIO

Data : 2021/05/03

Ano : 2020

Pagina: 10

44

## FICHA PATRIMONIAL :

Identificação dos bens							Tipo De Sit.	Valor Patrimonial	Alterações Patrimoniais	Valor Atual	
Numero Ordem	Data de Aquisição	Tipo	Nr.Inv.	Cl.	Tipo	Bem					Descrição
104	2013/06/14	01	74877	107	03	06	PROJETOR EXTERIOR LEDS 80W (PARQUE DO CENTRO NAUTICO)	ACT	214,05	214,05	
104	2015/05/14	01	82155	107	01	16	conjunto de 2 módulos de ESTANTARIA NOVA 2100x350x1800 BR 9010	ACT	1.212,25	1.212,25	
104	2017/02/01	01	88485	117	01	08	CONTADOR DE ÁGUA volumétrico SV-RTK, Q3=2,5m3/h, R200, MAP16, DN15mm, ligações roscadas 3/4"-3/4", L=165mm, água fria	ACT	15,07	15,07	
104	2018/03/05	01	91162	107	08	01	BATERIA 12V140A tração para aspirador	ACT	195,12	195,12	
104	2019/03/11	01	94903	107	01	02	ARMÁRIO SEGURANÇA combinado Safetybox Kemfire 1100A (TYP A)	ACT	3.634,04	3.634,04	
105	2006/08/29	01	50222	117	05	01	CONTENTOR EM CHAPA GALVANIZADA DE 800LT	ACT	251,89	251,89	
105	2007/06/08	01	52130	106	02	99	MESA DUPLA PARA CRIANCA	ACT	35,92	35,92	
105	2009/03/20	01	61624	107	04	04	DESUMIDIFICADOR	ACT	250,00	250,00	
105	2010/02/09	01	68192	112	01	99	CAIXA DE ABRIGO EXTINTOR 6KG	ACT	39,22	39,22	
105	2011/02/23	01	70142	106	01	99	PLATAFORMA NIVOFLEX 2XIMT STABILO	ACT	681,07	681,07	
105	2012/02/03	01	71784	101	02	02	MICROSOFT WINDOWS 7 PRO	ACT	141,35	141,35	
105	2013/06/14	01	74878	107	03	06	PROJETOR EXTERIOR LEDS 80W (PARQUE DO CENTRO NAUTICO)	ACT	214,05	214,05	
105	2014/01/16	01	79612	101	02	02	Microsoft Windows 2012 server STD OPL GOV + 10CAL	ACT	1.141,07	1.141,07	
105	2015/06/04	01	82156	103	02	11	GUIHOTINA metálica Kobra A3	ACT	207,74	207,74	
105	2016/03/10	01	83265	101	01	99	IPAD Air 16Gb (tablet para Rider)	ACT	545,06	545,06	
105	2017/02/01	01	88486	117	01	08	CONTADOR DE ÁGUA volumétrico SV-RTK, Q3=2,5m3/h, R200, MAP16, DN15mm, ligações roscadas 3/4"-3/4", L=165mm, água fria	ACT	15,07	15,07	
105	2019/03/11	01	94904	104	06	99	ESTÚDIO CUBO DE LUZ ORANGEMONKIE c/iluminação Foldio3 62.5x64x55cm	ACT	189,00	189,00	
106	2006/08/29	01	50223	117	05	01	CONTENTOR EM CHAPA GALVANIZADA DE 800LT	ACT	251,89	251,89	
106	2007/06/08	01	52131	106	02	99	MESA DUPLA PARA CRIANCA	ACT	35,92	35,92	
106	2009/02/09	01	61625	103	01	05	CADEIRA GIRATORIA S/ BRACOS	ACT	83,02	83,02	
106	2011/02/23	01	70143	106	01	99	PLATAFORMA NIVOFLEX 2XIMT STABILO	ACT	681,07	681,07	
106	2012/02/17	01	71785	101	02	02	MICROSOFT WINDOWS 7 PRO	ACT	141,35	141,35	
106	2013/06/14	01	74879	107	03	06	PROJETOR EXTERIOR LEDS 80W (PARQUE DO CENTRO NAUTICO)	ACT	214,05	214,05	
106	2014/01/23	01	79613	107	06	01	PANELA 40 ARTAME - INOX	ACT	110,53	110,53	
106	2015/07/01	01	82157	202	03	01	RENAULT KANGOO EXPRESS 2L1 BUSINESS 1.5 090 69-PX-32	ACT	13.230,00	13.230,00	
106	2016/03/09	01	83266	118	08	99	TENDA para eventos, Cobersun Pop Up 3mx4,5m em alumínio perfil hexagonal 40x1,5mm com teto e laterais em PVC 500grs cor preto	ACT	868,38	868,38	
106	2017/02/01	01	88487	117	01	08	CONTADOR DE ÁGUA volumétrico SV-RTK, Q3=2,5m3/h, R200, MAP16, DN15mm, ligações roscadas 3/4"-3/4", L=165mm, água fria	ACT	15,07	15,07	
106	2018/03/05	01	91164	107	08	01	BATERIA 12V140A tração para aspirador	ACT	195,12	195,12	
106	2019/03/12	01	94905	107	01	08	CAMA de casal em pinho cor de mel, c/estrado 200/160	ACT	409,00	409,00	
107	2006/08/29	01	50224	117	05	01	CONTENTOR EM CHAPA GALVANIZADA DE 800LT	ACT	251,89	251,89	
107	2007/06/08	01	52132	106	02	99	MESA DUPLA PARA CRIANCA	ACT	35,92	35,92	
107	2009/02/09	01	61626	109	03	99	DIALOG+8 PROG. MODULAR BASIC 8 ESTACOES	ACT	457,20	457,20	
107	2010/02/09	01	68194	112	01	03	EXTINTOR CO2 2KG	ACT	40,49	40,49	
107	2012/02/03	01	71786	107	06	03	MICROONDAS FLAMA	ACT	129,16	129,16	
107	2013/06/14	01	74880	107	03	06	PROJETOR EXTERIOR LEDS 80W (PARQUE DO CENTRO NAUTICO)	ACT	214,05	214,05	
107	2014/02/11	01	79614	101	01	27	DISCO 500 Gb Western Digital Blue 6 Gb/s 7200 rpm 16mb Cache	ACT	48,44	48,44	
107	2015/07/01	01	82158	202	03	01	RENAULT KANGOO EXPRESS 2L1 BUSINESS 1.5 090 69-PX-33	ACT	13.230,00	13.230,00	
Total Geral ou a Transportar .....									181.827.995,53	24.210.423,80	206.038.419,33

## MAPA DE INVENTÁRIO

Data : 2021/05/03

Ano : 2020

Pagina: 10

45

## FICHA PATRIMONIAL :

Identificação dos bens							Tipo De Sit.	Valor Patrimonial	Alterações Patrimoniais	Valor Atual	
Numero Ordem	Data de Aquisição	Tipo	Nr.Inv.	Cl.	Tipo	Ben					Descrição
107	2016/03/09	01	83267	118	08	99	TENDA para eventos, Cobersun Pop Up 3mx4,5m em alumínio perfil hexagonal 40x1,5mm com teto e laterias em PVC 500grs cor preto	ACT	868,38	868,38	
107	2017/02/01	01	88488	117	01	08	CONTADOR DE ÁGUA volumétrico SV-RTK, Q3=2,5m3/h, R200, MAP16, DN15mm, ligações roscadas 3/4"-3/4", L=165mm, água fria	ACT	15,07	15,07	
107	2018/02/26	01	91165	112	01	03	EXTINTOR PÓ QUIMICO ABC 25 KG	ACT	206,64	206,64	
107	2019/03/14	01	94906	107	05	02	TERMOACUMULADOR ELETRICO(cilindro) Teka EWH30 VE-D	ACT	120,00	120,00	
108	2006/08/29	01	50225	117	05	01	CONTENTOR EM CHAPA GALVANIZADA DE 800LT	ACT	251,89	251,89	
108	2007/06/08	01	52133	106	02	99	MESA DUPLA PARA CRIANCA	ACT	35,92	35,92	
108	2009/02/09	01	61627	109	03	99	DIALP08 MODULO EXTENSAO 8 ST P/ DIALOG	ACT	59,30	59,30	
108	2010/02/09	01	68195	112	01	03	EXTINTOR CO2 2KG	ACT	40,49	40,49	
108	2012/02/03	01	71787	107	06	03	MICROONDAS FIAMA	ACT	129,16	129,16	
108	2014/02/11	01	79615	101	01	27	DISCO 500 Gb Western Digital Blue 6 Gb/s 7200 rpm 16mb Cache	ACT	48,44	48,44	
108	2015/07/01	01	82159	202	03	01	RENAULT KANGOO EXPRESS 2L1 BUSINESS 1.5 090 69-PX-50	ACT	13.230,00	13.230,00	
108	2016/04/08	01	83268	106	03	99	EQUALIZADOR KLARK TEKNIK DN 370 para rider	ACT	655,00	655,00	
108	2017/02/01	01	88489	117	01	08	CONTADOR DE ÁGUA volumétrico SV-RTK, Q3=2,5m3/h, R200, MAP16, DN15mm, ligações roscadas 3/4"-3/4", L=165mm, água fria	ACT	15,07	15,07	
108	2018/01/09	01	91166	118	05	04	PLACA EM INOX 120x200 gravada colocada no Pavilhão de Feiras e Exposições	ACT	38,40	38,40	
109	2006/08/29	01	50226	117	05	01	CONTENTOR EM CHAPA GALVANIZADA DE 800LT	ACT	251,89	251,89	
109	2007/06/08	01	52134	106	02	99	MESA DUPLA PARA CRIANCA	ACT	35,92	35,92	
109	2009/02/09	01	61628	109	03	99	DIALP08 MODULO EXTENSAO 8 ST P/ DIALOG	ACT	59,30	59,30	
109	2011/03/01	01	70146	107	05	02	AQUECEDOR ÓLEO 1500W	ACT	34,61	34,61	
109	2012/02/03	01	71788	107	06	03	PLACA BALAY	ACT	297,18	297,18	
109	2013/07/10	01	74882	106	02	99	SECRETÁRIA 720 ALTURA	ACT	91,21	91,21	
109	2015/10/08	01	82160	107	01	99	ESTRUTURA E EXPOSITORES em madeira de Freixo com 262ml, acabamento com verniz acrílico, sito na sala 01 do piso 1	ACT	9.104,25	9.104,25	
109	2016/04/08	01	83269	106	03	99	EQUALIZADOR KLARK TEKNIK DN 370 para rider	ACT	655,00	655,00	
109	2017/02/01	01	88490	117	01	08	CONTADOR DE ÁGUA volumétrico SV-RTK, Q3=2,5m3/h, R200, MAP16, DN15mm, ligações roscadas 3/4"-3/4", L=165mm, água fria	ACT	15,07	15,07	
109	2018/02/26	01	91167	112	01	03	EXTINTOR PÓ QUIMICO ABC 25 KG	ACT	206,64	206,64	
110	2006/08/29	01	50227	117	05	01	CONTENTOR EM CHAPA GALVANIZADA DE 800LT	ACT	251,89	251,89	
110	2007/06/08	01	52135	106	02	99	MESA DUPLA PARA CRIANCA	ACT	35,92	35,92	
110	2009/02/09	01	61629	109	03	99	RESERVATORIO CIMM AFE CE 200LT	ACT	338,72	338,72	
110	2010/02/09	01	68197	112	01	99	CAIXA DE ABRIGO EXTINTOR 6KG	ACT	39,22	39,22	
110	2012/02/03	01	71789	107	06	99	CHAMINÉ BALAY	ACT	346,73	346,73	
110	2013/07/10	01	74883	106	02	99	SECRETÁRIA 720 ALTURA	ACT	91,21	91,21	
110	2014/02/19	01	79617	101	01	19	ROUTER TP - link wireless 3/4G - 300Mbps TL-MR3420	ACT	59,21	59,21	
110	2015/10/08	01	82161	107	01	99	ESTRUTURA E EXPOSITORES em madeira de Freixo com 1300ml, acabamento em verniz acrílico, vidros laminados e iluminação em LED, sito na sala 02 do piso 1	ACT	44.720,08	44.720,08	
110	2016/04/08	01	83270	106	03	99	PRESS BOX PALMER PPB10 para rider	ACT	955,00	955,00	
Total Geral ou a Transportar .....									181.901.298,34	24.210.423,80	206.111.722,14

## MAPA DE INVENTÁRIO

Data : 2021/05/03

Ano : 2020

Pagina: 10

46

## FICHA PATRIMONIAL :

Identificação dos bens							Tipo De Sit.	Valor Patrimonial	Alterações Patrimoniais	Valor Atual
Numero Ordem	Data de Aquisição	Tipo	Nr.Inv.	Cl.	Tipo	Bem				
110	2017/02/01	01	88491	117	01	08	CONTADOR DE ÁGUA volumétrico SV-RTK, Q3=2,5m3/h, R200, MAP16, DN15mm, ligações roscadas 3/4"-3/4", L=165mm, água fria	ACT	15,07	15,07
110	2018/01/09	01	91168	118	05	04	PLACA EM INOX 120x200 gravada colocada no Pavilhão de Feiras e Exposições	ACT	38,40	38,40
111	2007/06/08	01	52136	106	02	99	MESA DUPLA PARA CRIANCA	ACT	35,92	35,92
111	2009/02/11	01	61630	101	01	03	ACCESSPOINT D-LINK	ACT	68,99	68,99
111	2010/02/09	01	68198	112	01	03	EXTINTOR CO2 2KG	ACT	40,48	40,48
111	2012/02/03	01	71790	107	06	99	BANCA FRANKE EM INOX	ACT	158,50	158,50
111	2013/07/10	01	74884	106	02	99	SECRETÁRIA 720 ALTURA	ACT	91,21	91,21
111	2015/10/08	01	82162	107	01	99	ESTRUTURA E EXPOSITORES em madeira de Freixo com 343ml, acabamento em verniz acrílico, vidros laminados e iluminação em LED, sito na sala 03 do piso 1	ACT	10.925,10	10.925,10
111	2016/04/11	01	83271	107	01	99	SUORTE LCD/PLASMA GUIK PTR08	ACT	393,60	393,60
111	2017/02/01	01	88492	117	01	08	CONTADOR DE ÁGUA volumétrico SV-RTK, Q3=2,5m3/h, R200, MAP16, DN15mm, ligações roscadas 3/4"-3/4", L=165mm, água fria	ACT	15,07	15,07
111	2018/01/09	01	91169	118	05	04	PLACA EM INOX 120x200 gravada colocada no Pavilhão de Feiras e Exposições	ACT	38,40	38,40
112	2007/06/08	01	52137	106	02	99	MESA DUPLA PARA CRIANCA	ACT	35,92	35,92
112	2009/02/11	01	61631	101	01	03	ACCESSPOINT D-LINK	ACT	68,99	68,99
112	2010/02/09	01	68199	112	01	99	PCAXIA DE ABRIGO EXTINTOR 6KG	ACT	39,22	39,22
112	2012/01/31	01	71791	107	01	16	ESTANTERIA COM PRATELEIRAS	ACT	3.968,80	3.968,80
112	2013/07/10	01	74885	106	02	99	SECRETÁRIA 720 ALTURA	ACT	91,21	91,21
112	2014/02/11	01	79619	101	01	27	DISCO 500 Gb Western Digital Blue 6 Gb/s 7200 rpm 16mb Cache	ACT	48,44	48,44
112	2015/10/08	01	82163	107	01	99	BALCÃO EXPOSITOR em madeira de Freixo com 100ml, acabamento em verniz acrílico, vidros laminados sito na ENOTECA	ACT	5.462,55	5.462,55
112	2016/04/07	01	83272	107	03	06	PROJECTOR Solar Zoom Indoor LEDING série LDG-2015100076 para rider	ACT	482,16	482,16
112	2017/02/01	01	88493	117	01	08	CONTADOR DE ÁGUA volumétrico SV-RTK, Q3=2,5m3/h, R200, MAP16, DN15mm, ligações roscadas 3/4"-3/4", L=165mm, água fria	ACT	15,07	15,07
112	2018/01/09	01	91170	118	05	04	PLACA EM INOX 120x200 gravada colocada no Pavilhão de Feiras e Exposições	ACT	38,40	38,40
113	2006/08/29	01	50230	117	05	01	CONTENTOR EM CHAPA GALVANIZADA DE 800LT	ACT	251,89	251,89
113	2007/06/08	01	52138	106	02	99	MESA DUPLA PARA CRIANCA	ACT	35,92	35,92
113	2010/02/09	01	68200	112	01	03	EXTINTOR CO2 2KG	ACT	40,48	40,48
113	2013/07/10	01	74886	106	02	99	SECRETÁRIA 720 ALTURA	ACT	91,21	91,21
113	2014/02/11	01	79620	101	01	27	DISCO 500 Gb Western Digital Blue 6 Gb/s 7200 rpm 16mb Cache	ACT	48,44	48,44
113	2015/07/09	01	82164	107	02	01	ALCATIFA VERDE com 1100m2 (para o Congresso)	ACT	2.706,00	2.706,00
113	2016/04/07	01	83273	107	03	06	PROJECTOR Solar Zoom Indoor LEDING série LDG-2015100077 para rider	ACT	482,16	482,16
113	2017/02/01	01	88494	117	01	08	CONTADOR DE ÁGUA volumétrico SV-RTK, Q3=2,5m3/h, R200, MAP16, DN15mm, ligações roscadas 3/4"-3/4", L=165mm, água fria	ACT	15,07	15,07
Total Geral ou a Transportar .....								181.927.041,01	24.210.423,80	206.137.464,81

## MAPA DE INVENTÁRIO

Data : 2021/05/03

Ano : 2020

Pagina: 10

47

## FICHA PATRIMONIAL :

Identificação dos bens							Tipo De Sit.	Valor Patrimonial	Alterações Patrimoniais	Valor Atual	
Numero Ordem	Data de Aquisição	Tipo	Nr.Inv.	Cl.	Tipo	Bem					Descrição
113	2018/01/09	01	91171	118	05	04	PLACA EM INOX 120x200 gravada colocada no Pavilhão de Feiras e Exposições	ACT	38,40	38,40	
114	2007/06/08	01	52139	106	02	99	MESA DUPLA PARA CRIANCA	ACT	35,92	35,92	
114	2009/02/11	01	61633	101	01	03	ACCESSPOINT D-LINK	ACT	68,99	68,99	
114	2010/02/09	01	68201	112	01	99	CAIXA DE ABRIGO EXTINTOR 6KG	ACT	39,22	39,22	
114	2013/07/10	01	74887	106	02	99	SECRETÁRIA 720 ALTURA	ACT	91,21	91,21	
114	2015/07/28	01	82165	107	01	99	PUF REDONDO com 70cm de diametro tecido "Mozart"	ACT	75,00	75,00	
114	2017/02/01	01	88495	117	01	08	CONTADOR DE ÁGUA volumétrico SV-RTK, Q3=2,5m3/h, R200, MAP16, DN15mm, ligações roscadas 3/4"-3/4", L=165mm, água fria	ACT	15,07	15,07	
114	2018/01/09	01	91172	118	05	04	PLACA EM INOX 120x200 gravada colocada no Pavilhão de Feiras e Exposições	ACT	38,40	38,40	
115	2006/08/29	01	50232	117	05	01	CONTENTOR EM CHAPA GALVANIZADA DE 800LT	ACT	251,89	251,89	
115	2007/06/08	01	52140	106	02	99	MESA DUPLA PARA CRIANCA	ACT	35,92	35,92	
115	2009/02/11	01	61634	101	01	03	ACCESSPOINT D-LINK	ACT	68,99	68,99	
115	2011/02/17	01	70152	112	03	99	PILARETE AMOVÍVEL	ACT	206,75	206,75	
115	2013/07/10	01	74888	106	02	99	SECRETÁRIA 720 ALTURA	ACT	91,21	91,21	
115	2014/01/21	01	79622	111	02	99	Mala p/ ferramentas, P/aplicação em carrinhas Pick-up	ACT	364,17	364,17	
115	2015/07/28	01	82166	107	01	99	PUF REDONDO com 70cm de diametro tecido "Mozart"	ACT	75,00	75,00	
115	2017/02/01	01	88496	117	01	08	CONTADOR DE ÁGUA volumétrico SV-RTK, Q3=2,5m3/h, R200, MAP16, DN15mm, ligações roscadas 3/4"-3/4", L=165mm, água fria	ACT	15,07	15,07	
115	2018/02/22	01	91173	106	03	15	RÁDIO COM LEITOR DE CD-5601988255373 SIST MICRO BT KUNFT KBMS13	ACT	66,41	66,41	
116	2007/06/08	01	52141	106	02	99	MESA DUPLA PARA CRIANCA	ACT	35,92	35,92	
116	2009/02/11	01	61635	101	01	03	ACCESSPOINT D-LINK	ACT	68,99	68,99	
116	2010/02/09	01	68203	112	01	03	EXTINTOR CO2 2KG	ACT	40,49	40,49	
116	2011/02/17	01	70153	112	03	99	PILARETE AMOVÍVEL	ACT	206,75	206,75	
116	2013/07/10	01	74889	106	02	99	SECRETÁRIA 720 ALTURA	ACT	91,21	91,21	
116	2014/01/21	01	79623	111	02	99	Mala p/ ferramentas, P/aplicação em carrinhas Pick-up	ACT	364,17	364,17	
116	2015/07/28	01	82167	107	01	99	PUF REDONDO com 70cm de diametro tecido "Mozart"	ACT	75,00	75,00	
116	2016/04/07	01	83276	107	01	99	STAGEBOX ADS 8in/4out com ficha macho LK37, Link para rider	ACT	258,83	258,83	
116	2017/02/01	01	88497	117	01	08	CONTADOR DE ÁGUA volumétrico SV-RTK, Q3=2,5m3/h, R200, MAP16, DN15mm, ligações roscadas 3/4"-3/4", L=165mm, água fria	ACT	15,07	15,07	
116	2018/02/27	01	91174	107	01	26	VITRINE VERTICAL-DETOLF REF 80269122	ACT	55,00	55,00	
117	2007/06/08	01	52142	106	02	99	MESA DUPLA PARA CRIANCA	ACT	35,92	35,92	
117	2009/02/11	01	61636	101	01	03	ACCESSPOINT D-LINK	ACT	68,99	68,99	
117	2010/02/09	01	68204	112	01	03	EXTINTOR CO2 2KG	ACT	40,49	40,49	
117	2011/02/17	01	70154	112	03	99	PILARETE AMOVÍVEL	ACT	206,75	206,75	
117	2013/07/10	01	74890	106	02	99	SECRETÁRIA 720 ALTURA	ACT	91,21	91,21	
117	2014/01/21	01	79624	111	02	99	Mala p/ ferramentas, P/aplicação em carrinhas Pick-up	ACT	364,17	364,17	
117	2015/07/28	01	82168	107	01	99	PUF REDONDO com 70cm de diametro tecido "Mozart"	ACT	75,00	75,00	
117	2016/04/07	01	83277	107	01	99	STAGEBOX ADS 8in/4out com ficha macho LK37, Link para rider	ACT	258,83	258,83	
117	2017/02/01	01	88498	117	01	08	CONTADOR DE ÁGUA volumétrico SV-RTK, Q3=2,5m3/h, R200, MAP16, DN15mm, ligações roscadas 3/4"-3/4", L=165mm, água fria	ACT	15,07	15,07	
Total Geral ou a Transportar .....									181.930.986,49	24.210.423,80	206.141.410,29

## MAPA DE INVENTÁRIO

Data : 2021/05/03

Ano : 2020

Pagina: 10

48

## FICHA PATRIMONIAL :

Identificação dos bens							Tipo De Sit.	Valor Patrimonial	Alterações Patrimoniais	Valor Atual	
Numero Ordem	Data de Aquisição	Tipo	Nr.Inv.	Cl.	Tipo	Bem					Descrição
118	2007/06/08	01	52143	106	02	99	MESA DUPLA PARA CRIANCA	ACT	35,92	35,92	
118	2009/02/11	01	61637	101	01	03	ACCESSPOINT D-LINK	ACT	68,99	68,99	
118	2010/02/09	01	68205	112	01	03	EXTINTOR CO2 2KG	ACT	40,49	40,49	
118	2011/02/17	01	70155	112	03	99	PILARETE AMOVÍVEL	ACT	206,75	206,75	
118	2012/02/03	01	71797	102	01	99	RECEPTOR TDT FONESTAR	ACT	33,44	33,44	
118	2013/07/10	01	74891	106	02	99	SECRETÁRIA 720 ALTURA	ACT	91,21	91,21	
118	2014/01/29	01	79625	101	01	99	UPS EP 6000 VA - Unidades de alimentação ininterrupta	ACT	2.002,93	2.002,93	
118	2015/08/17	01	82169	101	01	99	RÉGUA com duas ventoinhas (120) para bastidor	ACT	110,00	110,00	
118	2016/04/07	01	83278	107	01	99	STAGEBOX ADS 8in com ficha macho LK25, Link para rider	ACT	182,65	182,65	
118	2017/02/01	01	88499	117	01	08	CONTADOR DE ÁGUA volumétrico SV-RTK, Q3=2,5m3/h, R200, MAP16, DN15mm, ligações roscadas 3/4"-3/4", L=165mm, água fria	ACT	15,07	15,07	
118	2018/02/26	01	91176	112	01	99	BALDE QUADRADO para areia 100L com tampa e pá economico (colocado no parque de estacionamento junto aos Paços do Concelho)	ACT	50,00	50,00	
119	2007/06/08	01	52144	106	02	99	MESA DUPLA PARA CRIANCA	ACT	35,92	35,92	
119	2009/02/11	01	61638	101	01	03	ACCESSPOINT D-LINK	ACT	68,99	68,99	
119	2010/02/09	01	68206	112	01	99	CAIXA DE ABRIGO EXTINTOR 45KG	ACT	39,22	39,22	
119	2011/02/17	01	70156	112	03	99	PILARETE AMOVÍVEL	ACT	206,75	206,75	
119	2013/07/10	01	74892	106	02	99	SECRETÁRIA 720 ALTURA	ACT	91,21	91,21	
119	2014/01/31	01	79626	101	01	03	EQUIPAMENTO de rede - Chassis Cisco Catalyst - 4507R	ACT	1.014,80	1.014,80	
119	2016/04/13	01	83279	107	03	06	PROJECTOR PAR 64Longo, Preto Mate com cabo e ficha Schuko para rider	ACT	36,90	36,90	
119	2017/02/01	01	88500	117	01	08	CONTADOR DE ÁGUA volumétrico SV-RTK, Q3=2,5m3/h, R200, MAP16, DN15mm, ligações roscadas 3/4"-3/4", L=165mm, água fria	ACT	15,07	15,07	
119	2018/02/27	01	91177	107	01	26	VITRINE VERTICAL-DETOLF REF 80269122	ACT	55,00	55,00	
119	2019/03/21	01	94918	107	03	06	PROJETOR Vintage luminaire 60W-E27 COM double bracket	ACT	282,29	282,29	
120	2007/06/08	01	52145	106	02	99	MESA DUPLA PARA CRIANCA	ACT	35,92	35,92	
120	2009/02/11	01	61639	101	01	03	ACCESSPOINT D-LINK	ACT	68,99	68,99	
120	2010/02/09	01	68207	112	01	99	CAIXA DE ABRIGO EXTINTOR 45KG	ACT	39,22	39,22	
120	2011/02/17	01	70157	112	03	99	PILARETE AMOVÍVEL	ACT	206,75	206,75	
120	2012/02/03	01	71799	102	01	99	RECEPTOR TDT FONESTAR	ACT	33,44	33,44	
120	2013/07/10	01	74893	106	02	99	SECRETÁRIA 720 ALTURA	ACT	91,21	91,21	
120	2014/01/31	01	79627	107	04	07	EXAUSTOR ( Hab.Social de Faldejães)	ACT	161,45	161,45	
120	2015/09/17	01	82171	106	06	99	PLACA DE HOMENAGEM em granito colocado nos Quartéis de Santa Justa	ACT	799,50	799,50	
120	2016/04/13	01	83280	107	03	06	PROJECTOR PAR 64Longo, Preto Mate com cabo e ficha Schuko para rider	ACT	36,90	36,90	
120	2017/02/01	01	88501	117	01	08	CONTADOR DE ÁGUA volumétrico SV-RTK, Q3=2,5m3/h, R200, MAP16, DN15mm, ligações roscadas 3/4"-3/4", L=165mm, água fria	ACT	15,07	15,07	
120	2018/02/27	01	91178	107	01	26	VITRINE VERTICAL-DETOLF REF 80269122	ACT	55,00	55,00	
120	2019/03/21	01	94919	107	03	06	PROJETOR Vintage luminaire 60W-E27 COM double bracket	ACT	282,29	282,29	
121	2007/06/08	01	52146	106	02	99	MESA DUPLA PARA CRIANCA	ACT	35,92	35,92	
121	2009/02/11	01	61640	101	01	04	SWITCH NETGEAR 24 PORTAS	ACT	210,03	210,03	
121	2010/02/09	01	68208	112	01	99	CAIXA DE ABRIGO EXTINTOR 45KG	ACT	39,22	39,22	
121	2011/01/13	01	70158	101	01	02	COMPUTADOR INTEL CORE I7 870	ACT	1.224,48	1.224,48	
121	2013/07/10	01	74894	106	02	99	SECRETÁRIA 720 ALTURA	ACT	91,21	91,21	
Total Geral ou a Transportar .....									181.939.096,69	24.210.423,80	206.149.520,49

## MAPA DE INVENTÁRIO

Data : 2021/05/03

Ano : 2020

Pagina: 10

49

## FICHA PATRIMONIAL :

Identificação dos bens							Tipo De Sit.	Valor Patrimonial	Alterações Patrimoniais	Valor Atual	
Numero Ordem	Data de Aquisição	Tipo	Nr.Inv.	Cl.	Tipo	Bem					Descrição
121	2014/01/30	01	79628	104	08	06	RELÓGIO DE HORAS - 30cm diâmetro	ACT	36,42		36,42
121	2015/07/23	01	82172	106	06	09	ESCULTURA DE SANTA JUSTA em granito	ACT	307,50		307,50
121	2016/04/13	01	83281	107	03	06	PROJECTOR PAR 64Longo, Preto Mate com cabo e ficha Schuko para rider	ACT	36,90		36,90
121	2017/02/01	01	88502	117	01	08	CONTADOR DE ÁGUA volumétrico SV-RTK, Q3=2,5m3/h, R200, MAP16, DN15mm, ligações roscadas 3/4"-3/4", L=165mm, água fria	ACT	15,07		15,07
121	2018/02/27	01	91179	107	01	26	VITRINE VERTICAL-DETOLF REF 80269122	ACT	55,00		55,00
121	2019/03/21	01	94920	107	03	06	PROJETOR Vintage luminaire 60W-E27 COM double bracket	ACT	282,29		282,29
122	2007/06/08	01	52147	106	02	99	MESA DUPLA PARA CRIANCA	ACT	35,92		35,92
122	2010/02/09	01	68209	112	01	03	EXTINTOR CO2 2KG	ACT	40,48		40,48
122	2011/01/13	01	70159	101	01	13	MONITOR ASUS 19"	ACT	119,95		119,95
122	2013/07/10	01	74895	106	02	99	SECRETÁRIA 720 ALTURA	ACT	91,21		91,21
122	2016/04/13	01	83282	107	03	06	PROJECTOR PAR 64Longo, Preto Mate com cabo e ficha Schuko para rider	ACT	36,90		36,90
122	2017/02/01	01	88503	117	01	08	CONTADOR DE ÁGUA volumétrico SV-RTK, Q3=2,5m3/h, R200, MAP16, DN15mm, ligações roscadas 3/4"-3/4", L=165mm, água fria	ACT	15,07		15,07
122	2018/02/27	01	91180	107	01	26	VITRINE VERTICAL-DETOLF REF 80269122	ACT	55,00		55,00
123	2010/02/09	01	68210	112	01	99	CAIXA DE ABRIGO EXTINTOR 6KG	ACT	39,22		39,22
123	2013/07/10	01	74896	106	02	99	SECRETÁRIA 720 ALTURA	ACT	91,21		91,21
123	2015/08/20	01	82174	102	01	13	TELEFONE Cisco Unified IP Phone 7942G	ACT	381,83		381,83
123	2016/04/13	01	83283	107	03	06	PROJECTOR PAR 64Longo, Preto Mate com cabo e ficha Schuko para rider	ACT	36,90		36,90
123	2017/02/01	01	88504	117	01	08	CONTADOR DE ÁGUA volumétrico SV-RTK, Q3=2,5m3/h, R200, MAP16, DN15mm, ligações roscadas 3/4"-3/4", L=165mm, água fria	ACT	15,07		15,07
123	2018/02/27	01	91181	107	01	26	VITRINE VERTICAL-DETOLF REF 80269122	ACT	55,00		55,00
124	2009/02/18	01	61643	107	06	99	TABULEIRO INOX 60X40X15	ACT	74,12		74,12
124	2011/01/13	01	70161	101	01	13	MONITOR ASUS 19"	ACT	119,95		119,95
124	2012/02/03	01	71803	102	01	99	RECEPTOR TDT FONESTAR	ACT	33,43		33,43
124	2013/07/10	01	74897	106	02	99	SECRETÁRIA 720 ALTURA	ACT	91,21		91,21
124	2015/08/20	01	82175	102	01	13	TELEFONE Cisco Unified IP Phone 7942G	ACT	381,83		381,83
124	2016/04/13	01	83284	107	03	06	PROJECTOR PAR 64Longo, Preto Mate com cabo e ficha Schuko para rider	ACT	36,90		36,90
124	2017/02/01	01	88505	117	01	08	CONTADOR DE ÁGUA volumétrico SV-RTK, Q3=2,5m3/h, R200, MAP16, DN15mm, ligações roscadas 3/4"-3/4", L=165mm, água fria	ACT	15,07		15,07
124	2018/02/27	01	91182	107	01	26	VITRINE VERTICAL-DETOLF REF 80269122	ACT	55,00		55,00
125	2009/02/18	01	61644	107	06	03	TACHO PERTOS N.º15	ACT	95,87		95,87
125	2010/02/09	01	68212	112	01	03	EXTINTOR CO2 2KG	ACT	40,49		40,49
125	2011/01/13	01	70162	101	01	13	MONITOR ASUS 19"	ACT	119,95		119,95
125	2012/02/03	01	71804	102	01	99	RECEPTOR TDT FONESTAR	ACT	33,43		33,43
125	2013/07/10	01	74898	106	02	99	SECRETÁRIA 720 ALTURA	ACT	91,21		91,21
125	2015/08/25	01	82176	107	08	01	ASPIRADOR HAEGER BULLET cinza	ACT	30,00		30,00
125	2016/04/13	01	83285	107	03	06	PROJECTOR PAR 64Longo, Preto Mate com cabo e ficha Schuko para rider	ACT	36,90		36,90
Total Geral ou a Transportar .....									181.942.098,99	24.210.423,80	206.152.522,79

## FICHA PATRIMONIAL :

Identificação dos bens							Tipo De Sit.	Valor Patrimonial	Alterações Patrimoniais	Valor Atual	
Numero Ordem	Data de Aquisição	Tipo	Nr.Inv.	Cl.	Tipo	Bem					Descrição
125	2017/02/01	01	88506	117	01	08	CONTADOR DE ÁGUA volumétrico SV-RTK, Q3=2,5m3/h, R200, MAP16, DN15mm, ligações roscadas 3/4"-3/4", L=165mm, água fria	ACT	15,07	15,07	
125	2018/02/27	01	91183	107	01	26	VITRINE VERTICAL-DETOLF REF 80269122	ACT	55,00	55,00	
126	2009/02/18	01	61645	107	06	99	TABULEIRO INOX DESCONGELACAO 60X30	ACT	94,88	94,88	
126	2010/02/09	01	68213	112	01	03	EXTINTOR CO2 2KG	ACT	40,49	40,49	
126	2011/01/13	01	70163	101	01	13	MONITOR ASUS 19"	ACT	119,95	119,95	
126	2012/02/09	01	71805	118	05	04	LÁPIDE EM GRANITO 75CMX50CMX3CM	ACT	584,88	584,88	
126	2013/07/10	01	74899	106	02	99	SECRETÁRIA 720 ALTURA	ACT	91,21	91,21	
126	2015/07/22	01	82177	110	15	09	REBARBADORA BOSCH GWS 2200W 230mm JH	ACT	130,00	130,00	
126	2016/04/13	01	83286	107	03	06	PROJECTOR PAR 64Longo, Preto Mate com cabo e ficha Schuko para rider	ACT	36,90	36,90	
126	2017/02/01	01	88507	117	01	08	CONTADOR DE ÁGUA volumétrico SV-RTK, Q3=2,5m3/h, R200, MAP16, DN15mm, ligações roscadas 3/4"-3/4", L=165mm, água fria	ACT	15,07	15,07	
126	2018/02/27	01	91184	107	01	26	VITRINE VERTICAL-DETOLF REF 80269122	ACT	55,00	55,00	
127	2009/03/04	01	61646	101	02	02	MICROSOFT OFFICE 2007 PRO	ACT	296,50	296,50	
127	2011/01/13	01	70164	101	01	13	MONITOR ASUS 19"	ACT	119,95	119,95	
127	2014/07/02	01	79634	101	01	03	ACESS POINT TP-LINK TL-WA7210W	ACT	64,16	64,16	
127	2015/05/21	01	82178	109	03	03	MOTORCÇADORA KAWASAKI TJ53E	ACT	694,96	694,96	
127	2016/04/13	01	83287	107	03	06	PROJECTOR PAR 64Longo, Preto Mate com cabo e ficha Schuko para rider	ACT	36,90	36,90	
127	2017/02/01	01	88508	117	01	08	CONTADOR DE ÁGUA volumétrico SV-RTK, Q3=2,5m3/h, R200, MAP16, DN15mm, ligações roscadas 3/4"-3/4", L=165mm, água fria	ACT	15,07	15,07	
127	2018/02/27	01	91185	107	01	26	VITRINE VERTICAL-DETOLF REF 80269122	ACT	55,00	55,00	
127	2019/02/25	01	94926	107	01	20	MESAS INGO de pinho,120X75 ref.ª 146.300.09	ACT	49,99	49,99	
128	2011/01/13	01	70165	101	01	13	MONITOR ASUS 19"	ACT	119,95	119,95	
128	2012/01/20	01	71807	107	01	99	PAINEL ELECTRO SOLDADO	ACT	60,93	60,93	
128	2013/07/10	01	74901	106	02	20	CADEIRA GIRATÓRIA S/ BRAÇOS	ACT	66,89	66,89	
128	2014/02/12	01	79635	101	01	99	PROCESSADOR INTEL CORE i3 3240 3.4GHz LGA1155	ACT	108,36	108,36	
128	2015/04/28	01	82179	104	06	19	MÁQUINA FOTOGRAFICA Fuji Digital JX650 preta serie-bwg28660 com cartão memória Transcend 8GB e bolsa fuji preta	ACT	91,04	91,04	
128	2016/04/13	01	83288	107	03	06	PROJECTOR PAR 64Longo, Preto Mate com cabo e ficha Schuko para rider	ACT	36,90	36,90	
128	2017/02/01	01	88509	117	01	08	CONTADOR DE ÁGUA volumétrico SV-RTK, Q3=2,5m3/h, R200, MAP16, DN15mm, ligações roscadas 3/4"-3/4", L=165mm, água fria	ACT	15,07	15,07	
128	2018/02/27	01	91186	107	01	22	ESTANTE SIMPLES-LACK REF 90282180	ACT	9,99	9,99	
128	2019/02/25	01	94927	107	01	20	MESAS EKEDALEN, 120/180X80 bran ref.ª 703.408.07	ACT	149,00	149,00	
129	2009/03/18	01	61648	202	01	02	CITROEN C8 2.0 HDI 138CV MATRICULA:71-HG-06	ACT	36.434,43	36.434,43	
129	2010/02/09	01	68216	112	01	03	EXTINTOR CO2 2KG	ACT	40,48	40,48	
129	2011/01/13	01	70166	101	01	13	MONITOR ASUS 19"	ACT	119,95	119,95	
129	2012/01/20	01	71808	107	01	99	PAINEL ELECTRO SOLDADO	ACT	60,93	60,93	
129	2013/07/10	01	74902	106	02	20	CADEIRA GIRATÓRIA S/ BRAÇOS	ACT	66,89	66,89	
129	2014/02/12	01	79636	101	01	99	PROCESSADOR INTEL CORE i3 3240 3.4GHz LGA1155	ACT	108,36	108,36	
Total Geral ou a Transportar .....									181.982.159,14	24.210.423,80	206.192.582,94



## MAPA DE INVENTÁRIO

Data : 2021/05/03

Ano : 2020

Pagina: 10

51

## FICHA PATRIMONIAL :

Identificação dos bens							Tipo De Sit.	Valor Patrimonial	Alterações Patrimoniais	Valor Atual	
Numero Ordem	Data de Aquisição	Tipo	Nr.Inv.	Cl.	Tipo	Bem					Descrição
129	2015/04/28	01	82180	104	06	19	MÁQUINA FOTOGRAFICA Fuji Digital JK650 preta serie-bwg28661 com cartão memória Transcend 8GB e bolsa fuji preta	ACT	91,04	91,04	
129	2016/04/13	01	83289	107	03	06	PROJECTOR PAR 64Longo, Preto Mate com cabo e ficha Schuko para rider	ACT	36,90	36,90	
129	2017/02/01	01	88510	117	01	08	CONTADOR DE ÁGUA volumétrico SV-RTK, Q3=2,5m3/h, R200, MAP16, DN15mm, ligações roscadas 3/4"-3/4", L=165mm, água fria	ACT	15,07	15,07	
129	2018/03/01	01	91187	107	04	01	APARELHO DE AR CONDICIONADO - Split com instalação, bomba de calor com fluido refrigerante R32 Daikin, SB.FTXP50/RXP-MURAL	ACT	1.992,60	1.992,60	
129	2019/02/25	01	94928	107	01	20	MESAS EKEDALEN, 120/180X80 bran ref.º 703.408.07	ACT	149,00	149,00	
130	2009/02/12	01	61649	101	02	03	ADOBE CS4 DESIGN STANDARD	ACT	1.482,50	1.482,50	
130	2010/02/09	01	68217	112	01	99	CAIXA DE ABRIGO EXTINTOR 6KG	ACT	39,22	39,22	
130	2011/01/13	01	70167	101	01	13	MONITOR ASUS 19"	ACT	119,95	119,95	
130	2012/01/20	01	71809	107	01	99	PAINEL ELECTRO SOLDADO	ACT	60,93	60,93	
130	2013/07/10	01	74903	106	02	20	CADEIRA GIRATÓRIA S/ BRAÇOS	ACT	66,89	66,89	
130	2016/04/13	01	83290	107	03	06	PROJECTOR PAR 64Longo, Preto Mate com cabo e ficha Schuko para rider	ACT	36,90	36,90	
130	2017/02/01	01	88511	117	01	08	CONTADOR DE ÁGUA volumétrico SV-RTK, Q3=2,5m3/h, R200, MAP16, DN15mm, ligações roscadas 3/4"-3/4", L=165mm, água fria	ACT	15,07	15,07	
130	2018/02/08	01	91188	107	05	99	TERMOACUMULADOR 300Lts de produção de AQS	ACT	2.412,03	2.412,03	
131	2012/01/20	01	71810	107	01	99	PAINEL ELECTRO SOLDADO	ACT	60,93	60,93	
131	2013/07/10	01	74904	106	02	20	CADEIRA GIRATÓRIA S/ BRAÇOS	ACT	66,89	66,89	
131	2014/01/09	01	79638	101	02	03	SOFTWARE AUTOCAD MAP 3D	ACT	3.010,10	3.010,10	
131	2015/07/27	01	82182	107	04	01	Aparelho de ar condicionado mono SPLIT EASY INVERTER 2.6kw com uma unidade interior 7738311113 e uma unidade exterior 7738311114	ACT	757,68	757,68	
131	2016/04/13	01	83291	107	03	06	PROJECTOR PAR 64Longo, Preto Mate com cabo e ficha Schuko para rider	ACT	36,90	36,90	
131	2017/02/01	01	88512	117	01	08	CONTADOR DE ÁGUA volumétrico SV-RTK, Q3=2,5m3/h, R200, MAP16, DN15mm, ligações roscadas 3/4"-3/4", L=165mm, água fria	ACT	15,07	15,07	
131	2018/03/01	01	91189	107	04	01	APARELHO DE AR CONDICIONADO-Split, bomba de calor com fluido refrigerante R32 Daikin SB.FFA50/RXM-Cassete 4 vias	ACT	3.013,50	3.013,50	
131	2019/02/25	01	94930	107	06	99	CARRO TRANSPORTE ALIMENTOS BASKOC 35X45X79 preto, c/ três prateleiras, ref.º 903.339.76	ACT	39,99	39,99	
132	2009/02/09	02	61651	112	01	99	CAIXA P/ ABRIGO DE EXTINTOR 6KG	ACT	26,12	26,12	
132	2010/02/12	01	68221	103	01	05	CADEIRA GIRATORIA WING	ACT	103,17	103,17	
132	2011/01/13	01	70169	101	01	99	TERMINAL DE REDE NCOMPUTING L300	ACT	221,91	221,91	
132	2012/01/20	01	71811	107	01	99	PAINEL ELECTRO SOLDADO	ACT	60,93	60,93	
132	2013/07/10	01	74905	106	02	20	CADEIRA GIRATÓRIA S/ BRAÇOS	ACT	66,89	66,89	
132	2014/01/09	01	79639	101	02	03	SOFTWARE AUTOCAD MAP 3D	ACT	3.010,09	3.010,09	
132	2015/07/27	01	82183	107	04	01	Aparelho de ar condicionado mono SPLIT EASY INVERTER 2.6kw com uma unidade interior 7738311113 e uma unidade exterior 7738311114	ACT	757,68	757,68	
Total Geral ou a Transportar .....									181.999.925,09	24.210.423,80	206.210.348,89

## FICHA PATRIMONIAL :

Identificação dos bens							Tipo De Sit.	Valor Patrimonial	Alterações Patrimoniais	Valor Atual	
Numero Ordem	Data de Aquisição	Tipo	Nr.Inv.	Cl.	Tipo	Bem					Descrição
132	2016/04/13	01	83292	107	03	06	PROJECTOR PAR 64Longo, Preto Mate com cabo e ficha Schuko para rider	ACT	36,90		36,90
132	2017/02/01	01	88513	117	01	08	CONTADOR DE ÁGUA volumétrico SV-RTK, Q3=2,5m3/h, R200, MAP16, DN15mm, ligações roscadas 3/4"-3/4", L=165mm, água fria	ACT	15,07		15,07
132	2018/02/01	01	91190	101	01	07	IMPRESSORA HP Multifunções Officejet Pro 8715 CN6B4HW1WN	ACT	153,75		153,75
132	2019/02/25	01	94931	107	06	99	COZINHA Independ SUNNERSTA 112X56X13,ref.ª 691.396.84, TORNEIRA mist monoc cromad;SIFÃO/ralo p/lavat.	ACT	122,99		122,99
133	2009/02/09	02	61652	112	01	99	CAIXA P/ ABRIGO DE EXTINTOR 6KG	ACT	26,12		26,12
133	2010/02/12	01	68222	103	01	05	CADEIRA GIRATORIA WING	ACT	103,17		103,17
133	2011/01/13	01	70170	101	01	99	TERMINAL DE REDE NCOMPUTING L300	ACT	221,91		221,91
133	2012/01/20	01	71812	107	01	99	PAINEL ELECTRO SOLDADO	ACT	60,93		60,93
133	2013/07/10	01	74906	106	02	20	CADEIRA GIRATÓRIA S/ BRAÇOS	ACT	66,89		66,89
133	2014/01/09	01	79640	117	01	02	BOMBA DOSEADORA SERO - TPG mod.603	ACT	285,81		285,81
133	2015/07/27	01	82184	107	04	01	Aparelho de ar condicionado mono SPLIT EASY INVERTER 2.6kw com uma unidade interior 7738311113 e uma unidade exterior 7738311114	ACT	757,68		757,68
133	2016/04/13	01	83293	107	03	06	PROJECTOR PAR 64Longo, Preto Mate com cabo e ficha Schuko para rider	ACT	36,90		36,90
133	2017/02/01	01	88514	117	01	08	CONTADOR DE ÁGUA volumétrico SV-RTK, Q3=2,5m3/h, R200, MAP16, DN15mm, ligações roscadas 3/4"-3/4", L=165mm, água fria	ACT	15,07		15,07
133	2018/03/05	01	91191	107	02	04	CARPETE Light c/ debrum. Refª CARP 76, 4MX7M	ABA	560,39		560,39
134	2009/02/09	02	61653	112	01	99	CAIXA P/ ABRIGO DE EXTINTOR 6KG	ACT	26,12		26,12
134	2010/02/12	01	68223	103	01	05	CADEIRA GIRATORIA WING	ACT	103,17		103,17
134	2011/01/13	01	70171	101	01	99	TERMINAL DE REDE NCOMPUTING L300	ACT	221,91		221,91
134	2012/01/20	01	71813	107	01	99	PAINEL ELECTRO SOLDADO	ACT	60,93		60,93
134	2013/07/10	01	74907	106	02	20	CADEIRA GIRATÓRIA S/ BRAÇOS	ACT	66,89		66,89
134	2015/07/27	01	82185	107	04	01	Aparelho de ar condicionado mono SPLIT EASY INVERTER 6.5kw com uma unidade de interior 7738311119 e uma unidade de exterior 7738311120	ACT	1.189,41		1.189,41
134	2016/04/13	01	83294	107	03	06	PROJECTOR PAR 64Longo, Preto Mate com cabo e ficha Schuko para rider	ACT	36,90		36,90
134	2017/02/01	01	88515	117	01	08	CONTADOR DE ÁGUA volumétrico SV-RTK, Q3=2,5m3/h, R200, MAP16, DN15mm, ligações roscadas 3/4"-3/4", L=165mm, água fria	ACT	15,07		15,07
134	2018/02/08	01	91192	101	01	02	COMPUTADOR PC Intel Core I5 (DI) 7400	ACT	954,68		954,68
134	2019/03/21	01	94933	101	01	99	DOCKING STATION HP USB-C Dock G4, S/N TWP8491555	ACT	169,74		169,74
135	2009/02/09	02	61654	112	01	99	CAIXA P/ ABRIGO DE EXTINTOR 6KG	ACT	26,12		26,12
135	2010/02/12	01	68224	103	01	05	CADEIRA GIRATORIA WING	ACT	103,17		103,17
135	2011/01/13	01	70172	101	01	99	TERMINAL DE REDE NCOMPUTING L300	ACT	221,91		221,91
135	2012/01/20	01	71814	107	01	99	PAINEL ELECTRO SOLDADO	ACT	60,93		60,93
135	2013/07/10	01	74908	106	02	20	CADEIRA GIRATÓRIA S/ BRAÇOS	ACT	66,89		66,89
135	2014/03/06	01	79642	101	01	02	COMPUTADOR PC Intel Core i3 (DI)	ACT	315,61		315,61
135	2015/07/27	01	82186	107	04	01	Aparelho de ar condicionado mono SPLIT EASY INVERTER 6.5kw com uma unidade de interior 7738311119 e uma unidade de exterior 7738311120	ACT	1.189,41		1.189,41
Total Geral ou a Transportar .....									182.007.217,53	24.210.423,80	206.217.641,33

## MAPA DE INVENTÁRIO

Data : 2021/05/03

Ano : 2020

Pagina: 10

53

## FICHA PATRIMONIAL :

Identificação dos bens							Tipo	Valor	Alterações	Valor
Numero	Data de	Tipo	Nr.Inv.	Cl.	Tipo	Bem	De	Patrimonial	Patrimoniais	Atual
Ordem	Aquisição						Sit.			
135	2016/04/13	01	83295	107	03	06		36,90		36,90
135	2017/02/01	01	88516	117	01	08		15,07		15,07
135	2018/02/08	01	91193	101	01	13		190,00		190,00
135	2019/03/21	01	94934	101	01	13		292,13		292,13
136	2009/02/09	02	61655	112	01	99		26,12		26,12
136	2010/02/12	01	68225	103	01	05		103,17		103,17
136	2011/01/13	01	70173	101	01	99		221,91		221,91
136	2012/01/20	01	71815	107	01	99		60,93		60,93
136	2013/07/10	01	74909	106	02	20		66,89		66,89
136	2015/07/27	01	82187	107	04	01		1.189,41		1.189,41
136	2016/04/13	01	83296	107	03	06		36,90		36,90
136	2017/02/01	01	88517	117	01	08		15,07		15,07
136	2019/03/21	01	94935	101	01	21		41,84		41,84
137	2009/02/09	02	61656	112	01	99		26,12		26,12
137	2010/02/12	01	68226	103	01	05		103,17		103,17
137	2011/02/04	01	70174	101	01	99		56,36		56,36
137	2013/07/10	01	74910	106	02	20		66,89		66,89
137	2015/04/07	01	82188	101	01	99		4.673,51		4.673,51
137	2016/04/13	01	83297	107	03	06		36,90		36,90
137	2017/02/01	01	88518	117	01	08		15,07		15,07
137	2018/02/08	01	91195	101	01	07		394,64		394,64
138	2009/02/09	02	61657	112	01	99		26,12		26,12
138	2010/02/12	01	68227	103	01	05		103,17		103,17
138	2013/07/10	01	74911	106	02	20		66,89		66,89
138	2014/01/31	01	79645	101	02	03		241,57		241,57
138	2016/04/13	01	83298	107	03	06		36,90		36,90
138	2017/02/01	01	88519	117	01	08		15,07		15,07
138	2019/03/21	01	94937	107	05	02		77,90		77,90
139	2009/02/09	02	61658	112	01	99		26,12		26,12
139	2010/02/12	01	68228	103	01	05		103,17		103,17
139	2011/02/01	01	70176	101	01	07		945,95		945,95
139	2012/02/09	01	71818	102	01	99		33,44		33,44
139	2013/07/10	01	74912	106	02	20		66,89		66,89
Total Geral ou a Transportar .....								182.016.629,72	24.210.423,80	206.227.053,52

## FICHA PATRIMONIAL :

Identificação dos bens							Tipo	Valor	Alterações	Valor	
Numero	Data de	Tipo	Nr.Inv.	Cl.	Tipo	Bem	De	Patrimonial	Patrimoniais	Atual	
Ordem	Aquisição						Sit.				
139	2014/02/06	01	79646	111	02	01		ACT	123,36		123,36
139	2016/04/28	01	83299	106	03	01		ACT	439,73		439,73
139	2017/02/01	01	88520	117	01	08		ACT	15,07		15,07
139	2018/03/23	01	91197	107	08	04		ACT	177,01		177,01
139	2019/03/21	01	94938	107	05	02		ACT	77,90		77,90
140	2009/02/09	02	61659	112	01	99		ACT	26,12		26,12
140	2010/02/12	01	68229	103	01	10		ACT	312,79		312,79
140	2012/03/14	01	71819	112	03	03		ACT	5.970,65		5.970,65
140	2013/07/10	01	74913	106	02	20		ACT	66,89		66,89
140	2014/01/29	01	79647	112	03	03		ACT	43,58		43,58
140	2015/04/07	01	82191	107	01	23		ACT	236,71		236,71
140	2016/04/28	01	83300	106	03	99		ACT	66,42		66,42
140	2017/02/01	01	88521	117	01	08		ACT	15,07		15,07
140	2018/01/23	01	91198	107	01	03		ACT	135,30		135,30
140	2019/03/21	01	94939	107	08	01		ACT	630,00		630,00
141	2009/02/09	02	61660	112	01	99		ACT	26,12		26,12
141	2010/02/12	01	68230	103	01	05		ACT	81,93		81,93
141	2011/01/14	01	70178	107	04	04		ACT	109,05		109,05
141	2012/03/14	01	71820	112	03	03		ACT	5.970,65		5.970,65
141	2013/07/10	01	74914	106	02	20		ACT	66,89		66,89
141	2014/01/29	01	79648	112	03	03		ACT	43,58		43,58
141	2015/09/17	01	82192	112	01	03		ACT	27,68		27,68
141	2016/04/28	01	83301	106	03	99		ACT	66,42		66,42
141	2017/02/01	01	88522	117	01	08		ACT	15,07		15,07
141	2018/03/23	01	91199	107	08	04		ACT	177,01		177,01
141	2019/03/21	01	94940	107	08	01		ACT	630,00		630,00
142	2009/02/09	02	61661	112	01	99		ACT	26,12		26,12
142	2010/02/12	01	68231	103	01	05		ACT	81,93		81,93
142	2011/01/14	01	70179	107	04	04		ACT	109,05		109,05
142	2013/07/10	01	74915	106	02	20		ACT	66,89		66,89
142	2014/01/29	01	79649	112	03	03		ACT	43,58		43,58
142	2015/02/05	01	82193	103	02	11		ACT	172,71		172,71
142	2016/04/28	01	83302	106	03	99		ACT	66,42		66,42
142	2017/02/01	01	88523	117	01	08		ACT	15,07		15,07
Total Geral ou a Transportar .....									182.032.762,49	24.210.423,80	206.243.186,29

## MAPA DE INVENTÁRIO

Data : 2021/05/03

Ano : 2020

Pagina: 10

55

## FICHA PATRIMONIAL :

Identificação dos bens							Tipo De Sit.	Valor Patrimonial	Alterações Patrimoniais	Valor Atual	
Numero Ordem	Data de Aquisição	Tipo	Nr.Inv.	Cl.	Tipo	Bem					Descrição
142	2018/03/23	01	91200	107	08	04	SECADOR DE MÃOS em inox com bocal 2500W	ACT	177,01	177,01	
143	2009/02/09	02	61662	112	01	99	CAIXA P/ ABRIGO DE EXTINTOR 6KG	ACT	26,12	26,12	
143	2010/02/12	01	68232	103	01	05	CADEIRA FIXA WING	ACT	81,93	81,93	
143	2011/01/17	01	70180	101	01	20	SCANNER LASER METROLOGIC MS-9520	ACT	187,36	187,36	
143	2012/02/24	01	71822	107	06	03	MICROONDAS AIRLUX/GLEM GMF 202	ACT	54,49	54,49	
143	2013/07/10	01	74916	106	02	20	CADEIRA GIRATÓRIA S/ BRAÇOS	ACT	66,89	66,89	
143	2014/01/29	01	79650	112	03	03	Sinal retangular - chapa electrozincada 62x92cm, c/ tela, fundo amarelo "GELO"	ACT	43,58	43,58	
143	2015/05/21	01	82194	107	02	04	PASSADEIRA ESPARGUETE com 18X1,22	ACT	650,18	650,18	
143	2016/04/28	01	83303	106	03	99	CABO ELECTRICO POLVO PRETO 50cm CEE macho/3XSCHUKO femea para rider	ACT	66,42	66,42	
143	2017/02/01	01	88524	117	01	08	CONTADOR DE ÁGUA volumétrico SV-RTK, Q3=2,5m3/h, R200, MAP16, DN15mm, ligações roscadas 3/4"-3/4", L=165mm, água fria	ACT	15,07	15,07	
143	2018/03/23	01	91201	107	08	04	SECADOR DE MÃOS em inox com bocal 2500W	ACT	177,01	177,01	
144	2009/02/09	02	61663	112	01	99	CAIXA P/ ABRIGO DE EXTINTOR 6KG	ACT	26,12	26,12	
144	2010/02/12	01	68233	103	01	05	CADEIRA FIXA WING	ACT	81,93	81,93	
144	2011/01/17	01	70181	101	01	20	SCANNER LASER METROLOGIC MS-9520	ACT	187,36	187,36	
144	2013/07/10	01	74917	106	02	20	CADEIRA GIRATÓRIA S/ BRAÇOS	ACT	66,89	66,89	
144	2015/04/01	01	82195	101	01	04	DATA SWITCH MANUAL VGA 1/4	ACT	118,96	118,96	
144	2016/04/28	01	83304	106	03	99	CABO ELECTRICO POLVO PRETO 50cm CEE macho/3XSCHUKO femea para rider	ACT	66,42	66,42	
144	2017/02/01	01	88525	117	01	08	CONTADOR DE ÁGUA volumétrico SV-RTK, Q3=2,5m3/h, R200, MAP16, DN15mm, ligações roscadas 3/4"-3/4", L=165mm, água fria	ACT	15,07	15,07	
144	2018/01/23	01	91202	107	01	03	BANCO ALTO EM VELUDO	ACT	135,30	135,30	
144	2019/03/22	01	94943	107	01	99	VIGA METÁLICA com 12 metros, HEB120 ou IPE120 para fixação nas paredes	ACT	1.838,25	1.838,25	
145	2009/02/09	02	61664	112	01	99	CAIXA P/ ABRIGO DE EXTINTOR 6KG	ACT	26,12	26,12	
145	2012/03/05	01	71824	101	01	07	IMPRESSORA OKI C510 DN	ACT	344,10	344,10	
145	2013/07/10	01	74918	106	02	20	CADEIRA GIRATÓRIA S/ BRAÇOS	ACT	66,89	66,89	
145	2014/03/12	01	79652	107	04	01	CHÃO c/ móvel - FXLQ40P (AR CONDICIONADO)	ACT	2.203,33	2.203,33	
145	2015/03/31	01	82196	101	01	27	DISCO 3.5" 2TB SATA - 64MB RED com caixa externa USB 3.0	ACT	127,46	127,46	
145	2016/04/28	01	83305	106	03	99	CABO ELECTRICO POLVO PRETO 50cm SCHUKO macho/3XShuko femea para rider	ACT	66,42	66,42	
145	2017/02/01	01	88526	117	01	08	CONTADOR DE ÁGUA volumétrico SV-RTK, Q3=2,5m3/h, R200, MAP16, DN15mm, ligações roscadas 3/4"-3/4", L=165mm, água fria	ACT	15,07	15,07	
145	2018/01/23	01	91203	107	01	03	BANCO ALTO EM VELUDO	ACT	135,30	135,30	
145	2019/03/22	01	94944	107	02	01	ALCATIFA verde para stands 72m2	ACT	187,21	187,21	
146	2009/02/09	02	61665	112	01	99	CAIXA P/ ABRIGO DE EXTINTOR 6KG	ACT	26,12	26,12	
146	2010/02/12	01	68235	103	01	12	SECRETARIA C/ BLOCO 1600X800	ACT	380,98	380,98	
146	2011/01/13	01	70183	109	03	99	ROÇADORA STIHL FS50	ACT	178,64	178,64	
146	2014/03/12	01	79653	107	04	01	CHÃO c/ móvel - FXLQ40P (AR CONDICIONADO)	ACT	2.203,33	2.203,33	
146	2016/04/28	01	83306	106	03	99	CABO ELECTRICO POLVO PRETO 50cm SCHUKO macho/3XShuko femea para rider	ACT	66,42	66,42	
Total Geral ou a Transportar .....									182.042.872,24	24.210.423,80	206.253.296,04

## MAPA DE INVENTÁRIO

Data : 2021/05/03

Ano : 2020

Pagina: 10

56

## FICHA PATRIMONIAL :

Identificação dos bens							Tipo De Sit.	Valor Patrimonial	Alterações Patrimoniais	Valor Atual	
Numero Ordem	Data de Aquisição	Tipo	Nr.Inv.	Cl.	Tipo	Ben					Descrição
146	2017/02/01	01	88527	117	01	08	CONTADOR DE ÁGUA volumétrico SV-RTK, Q3=2,5m3/h, R200, MAP16, DN15mm, ligações roscadas 3/4"-3/4", L=165mm, água fria	ACT	15,07	15,07	
146	2018/01/23	01	91204	107	01	03	BANCO ALTO EM VELUDO	ACT	135,30	135,30	
146	2019/03/26	01	94945	101	01	02	COMPUTADOR APPLE CTO Mac mini 3.0Gb/8Gb/1TB SSD, N/S C07Y51HSJYW0(máquina destinada a projeção de vídeo)	ACT	1.932,88	1.932,88	
147	2009/02/09	02	61666	112	01	99	CAIXA P/ ABRIGO DE EXTINTOR 6KG	ACT	26,12	26,12	
147	2010/02/12	01	68236	103	01	12	SECRETARIA C/ BLOCO 1600X800	ACT	380,98	380,98	
147	2011/02/07	01	70184	117	05	01	CONTENTOR SUBTERRÂNEO 1100LT	ACT	3.344,55	3.344,55	
147	2012/02/03	011	71826	107	07	01	FERRO DE ENGOMAR VAPOR ROWENTA	ACT	34,67	34,67	
147	2013/07/10	01	74920	106	02	20	CADEIRA GIRATÓRIA C/ BRAÇOS	ACT	79,05	79,05	
147	2014/03/12	01	79654	107	04	01	CHÃO c/ móvel - FXLQ40P (AR CONDICIONADO)	ACT	2.203,33	2.203,33	
147	2016/04/28	01	83307	106	03	99	CABO ELECTRICO POLIVO PRETO 50cm SCHUKO macho/3XShuko femea para rider	ACT	66,42	66,42	
147	2017/02/01	01	88528	117	01	08	CONTADOR DE ÁGUA volumétrico SV-RTK, Q3=2,5m3/h, R200, MAP16, DN15mm, ligações roscadas 3/4"-3/4", L=165mm, água fria	ACT	15,07	15,07	
147	2018/01/23	01	91205	107	01	03	BANCO ALTO EM VELUDO	ACT	135,30	135,30	
147	2019/03/08	01	94946	112	02	99	TORNQUETE Máquina de Entrada - Sistema Segurança	ACT	4.750,00	4.750,00	
148	2009/02/09	02	61667	112	01	99	CAIXA P/ ABRIGO DE EXTINTOR 6KG	ACT	26,12	26,12	
148	2010/02/12	01	68237	103	01	12	SECRETARIA C/ BLOCO 1600X800	ACT	380,98	380,98	
148	2011/02/07	01	70185	117	05	01	CONTENTOR SUBTERRÂNEO 1100LT	ACT	3.344,55	3.344,55	
148	2012/03/06	01	71827	101	01	99	MOTHERBOARD ASUS	ACT	52,01	52,01	
148	2013/07/10	01	74921	106	02	20	CADEIRA GIRATÓRIA C/ BRAÇOS	ACT	79,05	79,05	
148	2014/03/12	01	79655	107	04	01	CHÃO c/ móvel - FXLQ40P (AR CONDICIONADO)	ACT	2.203,33	2.203,33	
148	2015/09/17	01	82199	106	03	99	MICROFONE SENNHEISER E604	ACT	158,67	158,67	
148	2016/04/28	01	83308	106	03	99	CABO ELECTRICO POLIVO PRETO 50cm SCHUKO macho/3XShuko femea para rider	ACT	66,42	66,42	
148	2017/02/01	01	88529	117	01	08	CONTADOR DE ÁGUA volumétrico SV-RTK, Q3=2,5m3/h, R200, MAP16, DN15mm, ligações roscadas 3/4"-3/4", L=165mm, água fria	ACT	15,07	15,07	
148	2018/01/23	01	91206	107	01	03	BANCO ALTO EM VELUDO	ACT	135,30	135,30	
148	2019/03/28	01	94947	112	02	99	TORNQUETE Máquina de Saída - Sistema Segurança	ACT	4.225,00	4.225,00	
149	2009/02/05	02	61668	107	02	06	CINZEIRO EM CHAPA DE FERRO	ACT	266,85	266,85	
149	2010/02/12	01	68238	103	01	12	SECRETARIA C/ BLOCO 1600X800	ACT	380,98	380,98	
149	2011/02/07	01	70186	117	05	01	CONTENTOR SUBTERRÂNEO 1100LT	ACT	3.344,55	3.344,55	
149	2012/02/28	01	71828	107	04	07	EXAUSTOR	ACT	1.877,71	1.877,71	
149	2014/03/12	01	79656	107	04	01	CHÃO c/ móvel - FXLQ40P (AR CONDICIONADO)	ACT	2.203,33	2.203,33	
149	2015/09/17	01	82200	106	03	99	MICROFONE SENNHEISER E604	ACT	158,67	158,67	
149	2016/04/28	01	83309	106	03	99	CABO ELECTRICO POLIVO PRETO 50cm SCHUKO macho/3XShuko femea para rider	ACT	66,42	66,42	
149	2017/02/01	01	88530	117	01	08	CONTADOR DE ÁGUA volumétrico SV-RTK, Q3=2,5m3/h, R200, MAP16, DN15mm, ligações roscadas 3/4"-3/4", L=165mm, água fria	ACT	15,07	15,07	
149	2019/03/28	01	94948	112	02	99	BARREIRA ELETRÓNICA de Entrada/Saída - Sistema Segurança	ACT	1.250,00	1.250,00	
150	2009/01/22	01	61669	101	01	99	GRAVADOR DE DVD 22X DUAL LAYER ATA	ACT	24,75	24,75	
150	2010/02/12	01	68239	103	01	12	SECRETARIA C/ BLOCO 1600X800	ACT	380,98	380,98	
150	2011/02/07	01	70187	117	05	01	CONTENTOR SUBTERRÂNEO 1100LT	ACT	3.344,55	3.344,55	
Total Geral ou a Transportar .....									182.079.991,34	24.210.423,80	206.290.415,14

## FICHA PATRIMONIAL :

Identificação dos bens							Tipo De Sit.	Valor Patrimonial	Alterações Patrimoniais	Valor Atual	
Numero Ordem	Data de Aquisição	Tipo	Nr.Inv.	Cl.	Tipo	Bem					Descrição
150	2012/03/06	01	71829	118	05	04	LÁPIDE RÚSTICA EM GRANITO 150CMX90CM	ACT	609,25		609,25
150	2013/07/10	01	74923	106	02	20	CADEIRA FIXA ALMOFADADA	ACT	29,80		29,80
150	2014/03/12	01	79657	107	04	01	CHÃO c/ móvel - FXLQ40P (AR CONDICIONADO)	ACT	2.203,33		2.203,33
150	2015/09/17	01	82201	106	03	99	MICROFONE SENNHEISER E604	ACT	158,67		158,67
150	2017/02/01	01	88531	117	01	08	CONTADOR DE ÁGUA volumétrico SV-RTK, Q3=2,5m3/h, R200, MAP16, DN15mm, ligações roscadas 3/4"-3/4", L=165mm, água fria	ACT	15,07		15,07
150	2019/03/28	01	94949	112	02	99	BARREIRA ELETRÔNICA de Entrada/Saída - Sistema Segurança	ACT	1.250,00		1.250,00
151	2010/02/12	01	68240	103	01	12	SECRETARIA C/ BLOCO 1600X800	ACT	380,98		380,98
151	2011/02/10	01	70188	101	01	04	EQUIPAMENTO DE SWITCHING CATALYST 3560	ACT	928,45		928,45
151	2012/03/06	01	71830	118	05	04	LÁPIDE EM GRANITO 75CMX50CMX3CM	ACT	463,03		463,03
151	2013/07/10	01	74924	106	02	20	CADEIRA FIXA ALMOFADADA	ACT	29,80		29,80
151	2014/03/12	01	79658	107	04	01	CHÃO c/ móvel - FXLQ25P (AR CONDICIONADO)	ACT	2.168,02		2.168,02
151	2015/09/17	01	82202	106	04	99	COBERTURA para coluna EV ZX1SUBCVR	ACT	79,95		79,95
151	2016/04/28	01	83311	106	03	99	CABO ELECTRICO POLVO PRETO 50cm CEE macho/3XCEE femea para rider	ACT	68,26		68,26
151	2017/02/01	01	88532	117	01	08	CONTADOR DE ÁGUA volumétrico SV-RTK, Q3=2,5m3/h, R200, MAP16, DN15mm, ligações roscadas 3/4"-3/4", L=165mm, água fria	ACT	15,07		15,07
151	2018/12/28	01	91209	101	02	99	INTRANET com ligação ao ERP	ACT	22.755,00		22.755,00
151	2019/03/29	01	94950	112	02	99	PAINEL LIVRE/COMPLETO LED - Sistema de Vídeo	ACT	1.550,00		1.550,00
152	2010/02/12	01	68241	103	01	12	SECRETARIA C/ BLOCO 1600X800	ACT	380,98		380,98
152	2012/03/07	01	71831	117	01	99	BOMBA DE ÁGUA 1" 230V	ACT	167,14		167,14
152	2013/07/10	01	74925	106	02	20	CADEIRA FIXA ALMOFADADA	ACT	29,80		29,80
152	2014/03/12	01	79659	107	04	01	CHÃO c/ móvel - FXLQ25P (AR CONDICIONADO)	ACT	2.168,02		2.168,02
152	2015/09/17	01	82203	106	04	99	COBERTURA para coluna EV ZX1SUBCVR	ACT	79,95		79,95
152	2016/04/28	01	83312	106	03	99	CABO ELECTRICO POLVO PRETO 50cm CEE macho/3XCEE femea para rider	ACT	68,26		68,26
152	2017/02/01	01	88533	117	01	08	CONTADOR DE ÁGUA volumétrico SV-RTK, Q3=2,5m3/h, R200, MAP16, DN15mm, ligações roscadas 3/4"-3/4", L=165mm, água fria	ACT	15,07		15,07
152	2018/01/29	01	91210	106	01	99	CANELEIRA TOOR para guarda redes	ACT	220,00		220,00
152	2019/03/29	01	94951	112	02	99	PAINEL LIVRE/COMPLETO LED - Sistema de Vídeo	ACT	1.550,00		1.550,00
153	2010/02/12	01	68242	103	01	12	SECRETARIA C/ BLOCO 1800X800	ACT	493,72		493,72
153	2011/02/10	01	70190	101	01	03	EQUIPAMENTO DE REDE TSUNAMI MP.11A SUBSCRIBER UNIT	ACT	1.077,97		1.077,97
153	2012/02/27	01	71832	107	05	99	RECUPERADOR A LENHA	ACT	3.229,02		3.229,02
153	2013/07/10	01	74926	106	02	20	CADEIRA FIXA ALMOFADADA	ACT	29,80		29,80
153	2014/03/12	01	79660	107	04	01	CHÃO c/ móvel - FXLQ25P (AR CONDICIONADO)	ACT	2.168,02		2.168,02
153	2015/09/17	01	82204	106	04	99	COBERTURA para coluna EV ZX2XACVR	ACT	79,95		79,95
153	2016/04/28	01	83313	106	03	99	CABO ELECTRICO POLVO PRETO 50cm CEE macho/3XCEE femea para rider	ACT	68,26		68,26
153	2017/02/01	01	88534	117	01	08	CONTADOR DE ÁGUA volumétrico SV-RTK, Q3=2,5m3/h, R200, MAP16, DN15mm, ligações roscadas 3/4"-3/4", L=165mm, água fria	ACT	15,07		15,07
153	2018/01/29	01	91211	106	01	99	CANELEIRA TOOR para guarda redes	ACT	220,00		220,00
153	2019/03/28	01	94952	112	02	99	CAIXA PAGAMENTO AUTOMÁTICO - Sistema Segurança	ACT	11.565,00		11.565,00
154	2009/01/26	01	61673	101	01	13	MONITOR 22" PLUS WIDE LG	ACT	165,13		165,13
154	2010/02/19	01	68218	107	08	01	ASPIRADOR NILFISK AERO 20	ACT	168,59		168,59
Total Geral ou a Transportar .....									182.136.655,77	24.210.423,80	206.347.079,57

## FICHA PATRIMONIAL :

Identificação dos bens							Tipo De Sit.	Valor Patrimonial	Alterações Patrimoniais	Valor Atual	
Numero Ordem	Data de Aquisição	Tipo	Nr.Inv.	Cl.	Tipo	Bem					Descrição
154	2011/02/10	01	70191	101	01	99	ANTENA DIRECCIONAL OMNI 8 DBI	ACT	204,71		204,71
154	2013/07/10	01	74927	106	02	20	CADEIRA FIXA ALMOFADADA	ACT	29,80		29,80
154	2014/01/14	01	79661	106	06	15	LIVROS - Espólio com 250 elementos	ACT	20.071,60		20.071,60
154	2015/09/17	01	82205	106	04	99	COBERTURA para coluna EV ZXZXACVR	ACT	79,95		79,95
154	2016/04/28	01	83314	106	03	99	CABO ELECTRICO POLIVO PRETO 50cm CEE macho/3XCEE femea para rider	ACT	68,26		68,26
154	2017/02/01	01	88535	117	01	08	CONTADOR DE ÁGUA volumétrico SV-RTK, Q3=2,5m3/h, R200, MAP16, DN15mm, ligações roscadas 3/4"-3/4", L=165mm, água fria	ACT	15,07		15,07
154	2018/01/23	01	91212	107	02	99	BANCO COM VASO	ACT	184,50		184,50
154	2019/03/28	01	94953	112	02	99	CAIXA PAGAMENTO MANUAL - Sistema Segurança	ACT	7.365,00		7.365,00
155	2009/01/26	01	61674	101	01	13	MONITOR 22" PLUS WIDE LG	ACT	165,13		165,13
155	2011/01/25	01	70192	101	02	03	AVIRA ANTIVIRUS PREMIUM SUITE	ACT	59,87		59,87
155	2012/03/28	01	71834	107	06	99	BALCÃO EM GRANITO	ACT	500,28		500,28
155	2013/07/10	01	74928	106	02	20	CADEIRA FIXA ALMOFADADA	ACT	29,80		29,80
155	2014/02/11	01	79662	101	01	27	Disco 500GB Western Digital Blue 6 Gb/s 7200 rpm 16mb Cache	ACT	48,44		48,44
155	2015/04/08	01	82206	107	03	99	Kit LUMEN RADIO 1x IN-DTX1 + 2xIN-DRX1	ACT	952,91		952,91
155	2016/04/28	01	83315	106	03	99	CABO ELECTRICO POLIVO PRETO 50cm SCHUKO macho/3xshuko femea para rider	ACT	66,42		66,42
155	2017/02/01	01	88536	117	01	08	CONTADOR DE ÁGUA volumétrico SV-RTK, Q3=2,5m3/h, R200, MAP16, DN15mm, ligações roscadas 3/4"-3/4", L=165mm, água fria	ACT	15,07		15,07
155	2018/01/29	01	91213	106	01	99	PAR DE LUVAS TOOR Force para guarda redes	ACT	195,00		195,00
155	2019/03/28	01	94954	112	02	99	VIGILÂNCIA CENTRAL DE INTERFONIA 8 CANAIS - Sistema Vídeo	ACT	400,00		400,00
156	2009/06/25	01	61675	301	07	04	Terreno subjacente ao Parque do Arnado inclui o Museu Rural sito no Arnado em Arcozelo	ACT	174.579,26		174.579,26
156	2011/01/25	01	70193	101	02	03	AVIRA ANTIVIRUS PREMIUM SUITE	ACT	59,87		59,87
156	2012/03/28	01	71835	111	02	02	APARAFUSADORA MAKITA	ACT	414,29		414,29
156	2013/07/10	01	74929	106	02	20	CADEIRA FIXA ALMOFADADA	ACT	29,80		29,80
156	2014/02/11	01	79663	101	01	27	Disco 500GB Western Digital Blue 6 Gb/s 7200 rpm 16mb Cache	ACT	48,44		48,44
156	2016/04/28	01	83316	101	01	04	HDMI, DVI, VGA, VIDEO & AUDIO SWITCHER para rider	ACT	1.371,94		1.371,94
156	2017/02/01	01	88537	117	01	08	CONTADOR DE ÁGUA volumétrico SV-RTK, Q3=2,5m3/h, R200, MAP16, DN15mm, ligações roscadas 3/4"-3/4", L=165mm, água fria	ACT	15,07		15,07
156	2018/01/29	01	91214	106	01	99	PAR DE LUVAS TOOR Force para guarda redes	ACT	195,00		195,00
156	2019/03/28	01	94955	112	02	99	VIGILÂNCIA SISTEMA DE IDENTIFICAÇÃO DE MATRICULAS - Sistema Vídeo	ACT	2.600,00		2.600,00
157	2011/01/25	01	70194	101	02	03	AVIRA ANTIVIRUS PREMIUM SUITE	ACT	59,87		59,87
157	2012/04/13	01	71836	102	01	99	HEADSET JABRA BIZ 2400	ACT	230,29		230,29
157	2013/07/10	01	74930	106	02	20	CADEIRA FIXA ALMOFADADA	ACT	29,80		29,80
157	2016/01/13	01	83317	106	03	99	DISTANCE ROD (tripé)	ACT	41,51		41,51
157	2017/02/01	01	88538	117	01	08	CONTADOR DE ÁGUA volumétrico SV-RTK, Q3=2,5m3/h, R200, MAP16, DN15mm, ligações roscadas 3/4"-3/4", L=165mm, água fria	ACT	15,07		15,07
157	2018/01/29	01	91215	106	01	99	PEITILHO Colombo Spider	ACT	85,01		85,01
Total Geral ou a Transportar .....									182.346.882,80	24.210.423,80	206.557.306,60



## MAPA DE INVENTÁRIO

Data : 2021/05/03

Ano : 2020

Pagina: 10

59

## FICHA PATRIMONIAL :

Identificação dos bens							Tipo De Sit.	Valor Patrimonial	Alterações Patrimoniais	Valor Atual	
Numero Ordem	Data de Aquisição	Tipo	Nr.Inv.	Cl.	Tipo	Ben					Descrição
157	2019/03/28	01	94956	112	02	99	VIGILÂNCIA CÂMARAS DE VÍDEO para sistema de identificação de matrículas	ACT	1.425,00	1.425,00	
158	2011/01/25	01	70195	101	02	03	AVIRA ANTIVIRUS PREMIUM SUITE	ACT	59,87	59,87	
158	2012/02/23	01	71837	104	06	99	LIGHTSPHERE PLASTIC GARY FONG	ACT	53,61	53,61	
158	2013/07/10	01	74931	106	02	20	CADEIRA FIXA ALMOFADADA	ACT	29,80	29,80	
158	2015/02/03	01	82209	107	03	06	Projector LED MIURA Alum 50W IP65 4200K	ACT	50,47	50,47	
158	2016/01/13	01	83318	106	03	99	DISTANCE ROD (tripé)	ACT	41,51	41,51	
158	2017/02/01	01	88539	117	01	08	CONTADOR DE ÁGUA volumétrico SV-RTK, Q3=2,5m3/h, R200, MAP16, DN15mm, ligações roscadas 3/4"-3/4", L=165mm, água fria	ACT	15,07	15,07	
158	2018/01/29	01	91216	106	01	99	PETILHO Colombo Spider	ACT	85,01	85,01	
158	2019/03/28	01	94957	112	02	99	VIGILÂNCIA CÂMARAS DE VÍDEO para sistema de identificação de matrículas	ACT	1.425,00	1.425,00	
159	2009/01/26	01	61678	101	02	02	MICROSOFT OFFICE 2007 PROFESSIONAL	ACT	320,76	320,76	
159	2011/01/25	01	70196	101	02	03	AVIRA ANTIVIRUS PREMIUM SUITE	ACT	59,87	59,87	
159	2012/03/13	01	71838	117	01	03	ELECTROBOMBA SUBMERSÍVEL	ACT	471,87	471,87	
159	2013/07/10	01	74932	106	02	20	CADEIRA FIXA ALMOFADADA	ACT	29,80	29,80	
159	2014/02/11	01	79666	101	01	27	Disco 500GB Western Digital Blue 6 Gb/s 7200 rpm 16mb Cache	ACT	48,44	48,44	
159	2017/02/01	01	88540	117	01	08	CONTADOR DE ÁGUA volumétrico SV-RTK, Q3=2,5m3/h, R200, MAP16, DN15mm, ligações roscadas 3/4"-3/4", L=165mm, água fria	ACT	15,07	15,07	
159	2018/01/29	01	91217	106	01	99	PAR DE BOTAS Reno Oddity - TEX	ACT	220,00	220,00	
159	2019/03/28	01	94958	104	06	27	TRIPÉ para máquina de filmar-Sachtler 1205FTMS System DV 12 FT MS,n/s 12SBK 188362	ACT	6.022,08	6.022,08	
160	2009/01/26	01	61679	101	02	02	MICROSOFT OFFICE 2007 PROFESSIONAL	ACT	320,76	320,76	
160	2012/03/13	01	71839	109	03	99	BALÃO INOX 100L	ACT	260,65	260,65	
160	2013/07/10	01	74933	106	02	20	CADEIRA FIXA ALMOFADADA	ACT	29,80	29,80	
160	2014/02/11	01	79667	101	01	27	Disco 500GB Western Digital Blue 6 Gb/s 7200 rpm 16mb Cache	ACT	48,44	48,44	
160	2015/07/07	01	82211	106	03	99	MICROFONE de Violoncelo DPA V04099C	ACT	517,83	517,83	
160	2016/01/13	01	83320	106	03	99	SUPORTE GIRAFÁ, tripé comprido preto 210/9	ACT	53,27	53,27	
160	2017/02/01	01	88541	117	01	08	CONTADOR DE ÁGUA volumétrico SV-RTK, Q3=2,5m3/h, R200, MAP16, DN15mm, ligações roscadas 3/4"-3/4", L=165mm, água fria	ACT	15,07	15,07	
160	2018/01/29	01	91218	106	01	99	PAR DE BOTAS Reno Oddity - TEX	ACT	220,00	220,00	
160	2019/03/29	01	94959	106	01	99	CADEIRA DE BALOIÇO da ISABA com correntes	ACT	289,05	289,05	
161	2009/02/17	01	61680	101	01	13	MONITOR 22" PLUS WIDE LG	ACT	148,25	148,25	
161	2010/02/09	01	68269	107	06	02	FRIGORIFICO SHAUB LAURENZ	ACT	198,34	198,34	
161	2011/06/22	01	70198	106	03	99	CÂMARA DE VÍDEO INTEGRADA FULL HD	ACT	4.722,50	4.722,50	
161	2012/03/13	01	71840	107	04	02	ACUMULADOR DE CALOR 2000W	ACT	365,55	365,55	
161	2013/07/10	01	74934	106	02	20	CADEIRA FIXA ALMOFADADA	ACT	29,80	29,80	
161	2015/07/07	01	82212	106	03	99	MICROFONE DE Saxofone DPA V04099S	ACT	531,36	531,36	
161	2016/01/13	01	83321	106	03	99	SUPORTE GIRAFÁ, tripé comprido preto 210/9	ACT	53,27	53,27	
161	2017/02/01	01	88542	117	01	08	CONTADOR DE ÁGUA volumétrico SV-RTK, Q3=2,5m3/h, R200, MAP16, DN15mm, ligações roscadas 3/4"-3/4", L=165mm, água fria	ACT	15,07	15,07	
161	2018/03/08	01	91219	101	01	03	EQUIPAMENTO DE REDE -ACCESS POINT UBIQUIT UAP AC LR INTERPRISE LINFIL	ACT	153,75	153,75	
Total Geral ou a Transportar .....									182.365.228,79	24.210.423,80	206.575.652,59

## MAPA DE INVENTÁRIO

Data : 2021/05/03

Ano : 2020

Pagina: 10

60

## FICHA PATRIMONIAL :

Identificação dos bens							Tipo De Sit.	Valor Patrimonial	Alterações Patrimoniais	Valor Atual	
Numero Ordem	Data de Aquisição	Tipo	Nr.Inv.	Cl.	Tipo	Bem					Descrição
161	2019/07/25	01	94960	117	05	01	CONTENTOR de polietileno 800Lts	ACT	159,90	159,90	
162	2010/02/09	01	68270	107	03	99	EXTENSAO ELECTRICA	ACT	68,72	68,72	
162	2011/06/22	01	70199	106	03	99	CÂMARA DE VÍDEO INTEGRADA FULL HD	ACT	4.722,50	4.722,50	
162	2012/03/13	01	71841	107	04	02	ACUMULADOR DE CALOR 2000W	ACT	365,55	365,55	
162	2013/07/10	01	74935	106	02	20	CADEIRA FIXA ALMOFADADA	ACT	29,80	29,80	
162	2014/02/11	01	79669	101	01	27	Disco 500GB Western Digital Blue 6 Gb/s 7200 rpm 16mb Cache	ACT	48,44	48,44	
162	2015/07/07	01	82213	106	03	99	PINÇA/SUORTE para Guitarra DPA GC4099	ACT	52,89	52,89	
162	2016/01/13	01	83322	106	03	99	SUORTE GIRAFÁ, tripé comprido preto 210/9	ACT	53,27	53,27	
162	2017/02/01	01	88543	117	01	08	CONTADOR DE ÁGUA volumétrico SV-RTK, Q3=2,5m3/h, R200, MAP16, DN15mm, ligações roscadas 3/4"-3/4", L=165mm, água fria	ACT	15,07	15,07	
162	2018/01/29	01	91220	106	01	99	PAR DE BOTAS Reno Millenium III	ACT	192,50	192,50	
162	2019/07/25	01	94961	117	05	01	CONTENTOR de polietileno 800Lts	ACT	159,90	159,90	
163	2010/02/10	01	68260	118	05	04	PLACA DE INAUGURACAO	ACT	53,55	53,55	
163	2011/06/22	01	70200	106	03	99	PAINEL DE CONTROLO COMPACTO	ACT	1.921,60	1.921,60	
163	2012/04/02	01	71842	107	01	99	PLATAFORMA ELEVATÓRIA	ACT	12.428,70	12.428,70	
163	2013/07/10	01	74936	106	02	20	CADEIRA FIXA ALMOFADADA	ACT	29,80	29,80	
163	2015/07/07	01	82214	106	03	99	PINÇA/SUORTE para Guitarra DPA GC4099	ACT	52,89	52,89	
163	2017/02/01	01	88544	117	01	08	CONTADOR DE ÁGUA volumétrico SV-RTK, Q3=2,5m3/h, R200, MAP16, DN15mm, ligações roscadas 3/4"-3/4", L=165mm, água fria	ACT	15,07	15,07	
163	2018/01/29	01	91221	106	01	99	PAR DE BOTAS Reno Millenium III	ACT	192,50	192,50	
163	2019/07/25	01	94962	117	05	01	CONTENTOR de polietileno 800Lts	ACT	159,90	159,90	
164	2011/06/22	01	70201	106	03	99	ADAPTADOR AC	ACT	666,48	666,48	
164	2012/02/17	01	71843	103	01	99	CADEIRA RODADA COM BRAÇOS	ACT	167,16	167,16	
164	2013/07/10	01	74937	106	02	20	CADEIRA FIXA ALMOFADADA	ACT	29,80	29,80	
164	2014/02/11	01	79671	101	01	27	Disco 500GB Western Digital Blue 6 Gb/s 7200 rpm 16mb Cache	ACT	48,44	48,44	
164	2015/07/07	01	82215	106	03	99	PINÇA/SUORTE para Violino DPA VC4099	ACT	52,89	52,89	
164	2016/01/13	01	83324	106	03	99	MICROPHONE STAND (tripé)	ACT	45,32	45,32	
164	2017/02/01	01	88545	117	01	08	CONTADOR DE ÁGUA volumétrico SV-RTK, Q3=2,5m3/h, R200, MAP16, DN15mm, ligações roscadas 3/4"-3/4", L=165mm, água fria	ACT	15,07	15,07	
164	2018/03/29	01	91222	101	01	03	EQUIPAMENTO DE REDE-ACCESS POINT UAP AC LR ENTERPRISE LINFIL	ACT	153,75	153,75	
164	2019/07/25	01	94963	117	05	01	CONTENTOR de polietileno 800Lts	ACT	159,90	159,90	
165	2010/02/11	01	68244	112	01	03	EXTINTOR CO2 5KG	ACT	65,36	65,36	
165	2012/03/21	01	71844	111	02	01	APARAFUSADORA 14.4V	ACT	237,76	237,76	
165	2013/07/10	01	74938	106	02	20	CADEIRA FIXA ALMOFADADA	ACT	29,80	29,80	
165	2014/02/11	01	79672	101	01	27	Disco 500GB Western Digital Blue 6 Gb/s 7200 rpm 16mb Cache	ACT	48,44	48,44	
165	2015/07/07	01	82216	106	03	99	PINÇA/SUORTE para Violino DPA VC4099	ACT	52,89	52,89	
165	2016/01/13	01	83325	106	03	99	MICROPHONE STAND (tripé)	ACT	45,32	45,32	
165	2017/02/01	01	88546	117	01	08	CONTADOR DE ÁGUA volumétrico SV-RTK, Q3=2,5m3/h, R200, MAP16, DN15mm, ligações roscadas 3/4"-3/4", L=165mm, água fria	ACT	15,07	15,07	
165	2018/01/29	01	91223	106	01	99	STICK Azemad Azex special	ACT	57,00	57,00	
165	2019/07/25	01	94964	117	05	01	CONTENTOR de polietileno 800Lts	ACT	159,90	159,90	
Total Geral ou a Transportar .....									182.388.001,69	24.210.423,80	206.598.425,49

## MAPA DE INVENTÁRIO

Data : 2021/05/03

Ano : 2020

Pagina: 10

61

## FICHA PATRIMONIAL :

Identificação dos bens							Tipo De Sit.	Valor Patrimonial	Alterações Patrimoniais	Valor Atual	
Numero Ordem	Data de Aquisição	Tipo	Nr.Inv.	Cl.	Tipo	Bem					Descrição
166	2010/02/11	01	68245	112	01	03	EXTINTOR CO2 5KG	ACT	65,36	65,36	
166	2011/06/22	01	70203	106	03	13	MONITOR WIDESCREEN FLAT PANEL	ACT	1.489,84	1.489,84	
166	2012/02/03	01	71845	101	01	03	MONITOR ASUS 22"	ACT	170,59	170,59	
166	2013/07/10	01	74939	106	02	20	CADEIRA FIXA ALMOFADADA	ACT	29,80	29,80	
166	2014/02/11	01	79673	101	01	27	Disco 500GB Western Digital Blue 6 Gb/s 7200 rpm 16mb Cache	ACT	48,44	48,44	
166	2015/07/07	01	82217	106	03	99	SUPORTE Velcro universal microfone DPAUC4099	ACT	39,36	39,36	
166	2016/01/13	01	83326	106	03	99	MICROPHONE STAND (tripe)	ACT	45,32	45,32	
166	2017/02/01	01	88547	117	01	08	CONTADOR DE ÁGUA volumétrico SV-RTK, Q3=2,5m3/h, R200, MAP16, DN15mm, ligações roscadas 3/4"-3/4", L=165mm, água fria	ACT	15,07	15,07	
166	2018/01/29	01	91224	106	01	99	STICK Azemad Azex special	ACT	57,00	57,00	
166	2019/07/25	01	94965	117	05	01	CONTENTOR de polietileno 800Lts	ACT	159,90	159,90	
167	2010/02/11	01	68246	112	01	03	EXTINTOR CO2 5KG	ACT	65,36	65,36	
167	2011/06/22	01	70204	106	03	13	MONITOR TFT 20" 1600X900	ACT	243,24	243,24	
167	2012/04/10	01	71846	101	01	27	DISCO EXTERNO 3TB	ACT	296,20	296,20	
167	2013/07/10	01	74940	106	02	20	CADEIRA FIXA ALMOFADADA	ACT	29,80	29,80	
167	2014/02/11	01	79674	101	01	27	Disco 500GB Western Digital Blue 6 Gb/s 7200 rpm 16mb Cache	ACT	48,44	48,44	
167	2015/07/07	01	82218	106	03	99	SUPORTE Velcro universal microfone DPAUC4099	ACT	39,36	39,36	
167	2016/02/18	01	83327	107	01	99	FLIGHTCASES MALÃO 75X45X50	ACT	233,70	233,70	
167	2017/02/01	01	88548	117	01	08	CONTADOR DE ÁGUA volumétrico SV-RTK, Q3=2,5m3/h, R200, MAP16, DN15mm, ligações roscadas 3/4"-3/4", L=165mm, água fria	ACT	15,07	15,07	
167	2018/01/29	01	91225	106	01	99	STICK Azemad Azex special	ACT	57,00	57,00	
167	2019/07/25	01	94966	117	05	01	CONTENTOR de polietileno 800Lts	ACT	159,90	159,90	
168	2010/02/11	01	68247	112	01	03	EXTINTOR CO2 5KG	ACT	65,36	65,36	
168	2011/06/22	01	70205	107	02	99	SUPORTE DE TECTO PARA MONITORES DE 52"	ACT	336,28	336,28	
168	2012/04/21	01	71847	103	01	99	CADEIRA RODADA COM BRAÇOS	ACT	128,31	128,31	
168	2013/07/10	01	74941	106	02	20	CADEIRA FIXA ALMOFADADA	ACT	29,80	29,80	
168	2014/02/11	01	79675	101	01	27	Disco 500GB Western Digital Blue 6 Gb/s 7200 rpm 16mb Cache	ACT	48,44	48,44	
168	2015/07/07	01	82219	106	03	99	PINÇA/SUPORTE para Saxofone e Trompete	ACT	39,36	39,36	
168	2016/02/18	01	83328	107	01	99	FLIGHTCASES MALÃO 75X45X50	ACT	233,70	233,70	
168	2017/02/01	01	88549	117	01	08	CONTADOR DE ÁGUA volumétrico SV-RTK, Q3=2,5m3/h, R200, MAP16, DN15mm, ligações roscadas 3/4"-3/4", L=165mm, água fria	ACT	15,07	15,07	
168	2018/01/29	01	91226	106	01	99	STICK Azemad Azex special	ACT	57,00	57,00	
168	2019/07/25	01	94967	117	05	01	CONTENTOR de polietileno 800Lts	ACT	159,90	159,90	
169	2011/06/22	01	70206	107	02	99	SUPORTE DE TECTO PARA MONITORES DE 52"	ACT	336,28	336,28	
169	2012/04/12	01	71848	103	01	99	CADEIRA RODADA COM BRAÇOS	ACT	142,56	142,56	
169	2013/07/10	01	74942	106	02	20	CADEIRA FIXA ALMOFADADA	ACT	29,80	29,80	
169	2015/07/07	01	82220	106	03	99	MICROFONE Shure Beta 98AMP/C Miniature Drum	ACT	295,00	295,00	
169	2017/02/01	01	88550	117	01	08	CONTADOR DE ÁGUA volumétrico SV-RTK, Q3=2,5m3/h, R200, MAP16, DN15mm, ligações roscadas 3/4"-3/4", L=165mm, água fria	ACT	15,07	15,07	
169	2018/01/29	01	91227	106	01	99	STICK Azemad Azex special	ACT	57,00	57,00	
169	2019/07/25	01	94968	117	05	01	CONTENTOR de polietileno 800Lts	ACT	159,90	159,90	
170	2010/02/11	01	68250	112	03	03	PLACA INDICACAO "CAMPO DE JOGOS"	ACT	56,53	56,53	
Total Geral ou a Transportar .....									182.393.515,80	24.210.423,80	206.603.939,60

## FICHA PATRIMONIAL :

Identificação dos bens							Tipo De Sit.	Valor Patrimonial	Alterações Patrimoniais	Valor Atual	
Numero Ordem	Data de Aquisição	Tipo	Nr.Inv.	Cl.	Tipo	Bem					Descrição
170	2011/06/22	01	70207	106	03	99	ADAPTADOR HDMI INPUT	ACT	190,94		190,94
170	2013/07/10	01	74943	106	02	20	CADEIRA FIXA ALMOFADADA	ACT	29,80		29,80
170	2015/07/07	01	82221	106	03	99	ADAPTADOR Shure U.UR.UT.SC.SLK.U LX DPA DAD6010	ACT	93,48		93,48
170	2016/04/15	01	83330	106	03	99	MICROFONE Shure SM 58 LCE	ACT	102,47		102,47
170	2017/02/01	01	88551	117	01	08	CONTADOR DE ÁGUA volumétrico SV-RTK, Q3=2,5m3/h, R200, MAP16, DN15mm, ligações roscadas 3/4"-3/4", L=165mm, água fria	ACT	15,07		15,07
170	2018/01/29	01	91228	106	01	99	STICK Azemad Azex special	ACT	57,00		57,00
170	2019/07/25	01	94969	117	05	01	CONTENTOR de polietileno 800Lts	ACT	159,90		159,90
171	2010/02/11	01	68251	112	03	03	PLACA INDICACAO "CAMPO DE JOGOS"	ACT	56,53		56,53
171	2011/06/22	01	70208	107	02	99	SUORTE DE MESA PARA MONITOR	ACT	150,81		150,81
171	2012/03/21	01	71850	103	01	07	DIVISÓRIA LINHA MÉTRICA DIVILUX 4200X2400MM	ACT	1.676,44		1.676,44
171	2013/07/10	01	74944	106	02	20	CADEIRA FIXA ALMOFADADA	ACT	29,80		29,80
171	2015/07/07	01	82222	106	03	99	ADAPTADOR Shure U.UR.UT.SC.SLK.U LX DPA DAD6010	ACT	93,48		93,48
171	2016/04/15	01	83331	106	03	99	MICROFONE Shure SM 58 LCE	ACT	102,47		102,47
171	2017/02/01	01	88552	117	01	08	CONTADOR DE ÁGUA volumétrico SV-RTK, Q3=2,5m3/h, R200, MAP16, DN15mm, ligações roscadas 3/4"-3/4", L=165mm, água fria	ACT	15,07		15,07
171	2018/01/29	01	91229	106	01	99	STICK Azemad Asex Elite	ACT	60,00		60,00
171	2019/07/25	01	94970	117	05	01	CONTENTOR de polietileno 800Lts	ACT	159,90		159,90
172	2010/02/11	01	68252	112	03	03	PLACA INDICACAO "CAMPO DE JOGOS"	ACT	56,53		56,53
172	2011/06/22	01	70209	107	02	99	SUORTE DE MESA PARA MONITOR	ACT	150,81		150,81
172	2012/03/21	01	71851	103	01	07	DIVISÓRIA LINHA MÉTRICA DIVILUX 4200X2400MM	ACT	1.676,44		1.676,44
172	2013/07/10	01	74945	106	02	20	CADEIRA FIXA ALMOFADADA	ACT	29,80		29,80
172	2014/02/11	01	79679	101	01	99	Processador Intel Core i3 3240 3.4 GHz LGA1155	ACT	108,36		108,36
172	2015/07/07	01	82223	106	03	99	ADAPTADOR Shure U.UR.UT.SC.SLK.U LX DPA DAD6010	ACT	93,48		93,48
172	2016/04/15	01	83332	106	03	99	MICROFONE Shure SM 58 LCE	ACT	102,47		102,47
172	2017/02/01	01	88553	117	01	08	CONTADOR DE ÁGUA volumétrico SV-RTK, Q3=2,5m3/h, R200, MAP16, DN15mm, ligações roscadas 3/4"-3/4", L=165mm, água fria	ACT	15,07		15,07
172	2018/01/29	01	91230	106	01	99	STICK Azemad Asex Elite	ACT	60,00		60,00
172	2019/07/25	01	94971	117	05	01	CONTENTOR de polietileno 800Lts	ACT	159,90		159,90
173	2010/02/11	01	68253	112	03	03	BAIA DIRECCIONAL REFLECTORA	ACT	46,41		46,41
173	2011/06/22	01	70210	106	03	99	ADAPTADOR HDSIDI INPUT/OUTPUT	ACT	692,02		692,02
173	2012/03/21	01	71852	103	01	07	DIVISÓRIA LINHA MÉTRICA DIVILUX 4200X2400MM	ACT	1.676,44		1.676,44
173	2013/07/10	01	74946	106	02	20	CADEIRA FIXA ALMOFADADA	ACT	29,80		29,80
173	2014/02/11	01	79680	101	01	99	Processador Intel Core i3 3240 3.4 GHz LGA1155	ACT	108,36		108,36
173	2015/07/07	01	82224	106	03	99	ADAPTADOR Shure U.UR.UT.SC.SLK.U LX DPA DAD6010	ACT	93,48		93,48
173	2016/04/15	01	83333	106	03	99	MICROFONE Shure SM 58 LCE	ACT	102,47		102,47
173	2017/02/01	01	88554	117	01	08	CONTADOR DE ÁGUA volumétrico SV-RTK, Q3=2,5m3/h, R200, MAP16, DN15mm, ligações roscadas 3/4"-3/4", L=165mm, água fria	ACT	15,07		15,07
173	2018/01/29	01	91231	106	01	99	STICK Azemad Asex Elite	ACT	60,00		60,00
173	2019/07/25	01	94972	117	05	01	CONTENTOR de polietileno 800Lts	ACT	159,90		159,90
174	2010/02/11	01	68254	112	03	03	BAIA DIRECCIONAL REFLECTORA	ACT	46,41		46,41
174	2011/06/22	01	70211	106	03	03	COLUNAS PASSIVAS PARA MONITOR	ACT	150,81		150,81
174	2012/03/21	01	71853	103	01	07	DIVISÓRIA LINHA MÉTRICA DIVILUX 5300X2400MM	ACT	2.115,50		2.115,50
174	2013/07/10	01	74947	106	02	20	CADEIRA FIXA ALMOFADADA	ACT	29,80		29,80
174	2014/02/11	01	79681	101	01	99	Processador Intel Core i3 3240 3.4 GHz LGA1155	ACT	108,36		108,36
Total Geral ou a Transportar .....									182.404.396,65	24.210.423,80	206.614.820,45

## MAPA DE INVENTÁRIO

Data : 2021/05/03

Ano : 2020

Pagina: 10

63

## FICHA PATRIMONIAL :

Identificação dos bens							Tipo De Sit.	Valor Patrimonial	Alterações Patrimoniais	Valor Atual	
Numero Ordem	Data de Aquisição	Tipo	Nr.Inv.	Cl.	Tipo	Bem					Descrição
174	2015/04/15	01	82225	106	03	99	ANTENA Distribui System UHF SHURE UA844SWB	ACT	740,18		740,18
174	2016/04/15	01	83334	106	03	99	MICROFONE Shure SM 58 LCE	ACT	102,47		102,47
174	2017/02/01	01	88555	117	01	08	CONTADOR DE ÁGUA volumétrico SV-RTK, Q3=2,5m3/h, R200, MAP16, DN15mm, ligações roscadas 3/4"-3/4", L=165mm, água fria	ACT	15,07		15,07
174	2018/01/29	01	91232	106	01	99	STICK Azemad Asex Elite	ACT	60,00		60,00
174	2019/07/25	01	94973	117	05	01	CONTENTOR de polietileno 800Lts	ACT	159,90		159,90
175	2007/05/28	01	52200	106	02	99	ARMARIO METALICO FECHADO	ACT	122,10		122,10
175	2010/02/11	01	68255	112	03	03	BAIA DIRECCIONAL REFLECTORA	ACT	46,41		46,41
175	2011/06/22	01	70212	106	03	03	COLUNAS PASSIVAS PARA MONITOR	ACT	150,81		150,81
175	2012/03/21	01	71854	103	01	07	DIVISÓRIA LINHA MÉTRICA DIVILUX 5300X2400MM	ACT	2.115,50		2.115,50
175	2013/07/10	01	74948	106	02	20	CADEIRA FIXA ALMOFADADA	ACT	29,80		29,80
175	2014/02/11	01	79682	101	01	99	Processador Intel Core i3 3240 3.4 GHz LGA1155	ACT	108,36		108,36
175	2015/04/15	01	82226	106	03	99	ANTENA Active Direcional UHF SHURE UA874WB	ACT	498,39		498,39
175	2016/04/15	01	83335	106	03	99	MICROFONE Shure SM 57	ACT	102,57		102,57
175	2017/02/01	01	88556	117	01	08	CONTADOR DE ÁGUA volumétrico SV-RTK, Q3=2,5m3/h, R200, MAP16, DN15mm, ligações roscadas 3/4"-3/4", L=165mm, água fria	ACT	15,07		15,07
175	2018/01/29	01	91233	106	01	99	STICK Azemad Asex Elite	ACT	60,00		60,00
175	2019/07/25	01	94974	117	05	01	CONTENTOR de polietileno 800Lts	ACT	159,90		159,90
176	2010/02/11	01	68256	112	03	03	BAIA DIRECCIONAL REFLECTORA	ACT	46,41		46,41
176	2011/06/22	01	70213	106	03	01	AMPLIFICADOR SINAL DE VÍDEO 19" IRU HOUSING PARA 4 SLOTES	ACT	2.249,97		2.249,97
176	2012/03/21	01	71855	103	01	07	DIVISÓRIA LINHA MÉTRICA DIVILUX 3700X2400MM	ACT	1.476,86		1.476,86
176	2013/07/10	01	74949	106	02	20	CADEIRA FIXA ALMOFADADA	ACT	29,80		29,80
176	2014/02/11	01	79683	101	01	99	Processador Intel Core i3 3240 3.4 GHz LGA1155	ACT	108,36		108,36
176	2015/04/15	01	82227	106	03	99	ANTENA Active Direcional UHF SHURE UA874WB	ACT	498,39		498,39
176	2016/04/15	01	83336	106	03	99	MICROFONE Shure SM 57	ACT	102,57		102,57
176	2017/02/01	01	88557	117	01	08	CONTADOR DE ÁGUA volumétrico SV-RTK, Q3=2,5m3/h, R200, MAP16, DN15mm, ligações roscadas 3/4"-3/4", L=165mm, água fria	ACT	15,07		15,07
176	2018/01/29	01	91234	106	01	99	STICK Azemad Asex Elite	ACT	60,00		60,00
176	2019/07/25	01	94975	117	05	01	CONTENTOR de polietileno 800Lts	ACT	159,90		159,90
177	2010/02/11	01	68257	112	03	03	BAIA DIRECCIONAL REFLECTORA	ACT	46,41		46,41
177	2011/06/22	01	70214	106	03	01	AMPLIFICADOR SINAL DE VÍDEO SPARE POWER SUPPLY	ACT	912,15		912,15
177	2012/03/21	01	71856	103	01	03	BIOMBO LINHA MÉTRICA DIVILUX 2500X1600MM	ACT	665,25		665,25
177	2013/07/10	01	74950	106	02	20	CADEIRA FIXA ALMOFADADA	ACT	29,80		29,80
177	2014/02/11	01	79684	101	01	99	Processador Intel Core i3 3240 3.4 GHz LGA1155	ACT	108,36		108,36
177	2015/04/15	01	82228	106	03	99	CABO para ligação sem fio SHURE WA-302	ACT	24,57		24,57
177	2016/02/22	01	83337	101	02	02	WINDOWS PRO 8.1 64 Bit PT 02594086399455	ACT	154,98		154,98
177	2017/02/01	01	88558	117	01	08	CONTADOR DE ÁGUA volumétrico SV-RTK, Q3=2,5m3/h, R200, MAP16, DN15mm, ligações roscadas 3/4"-3/4", L=165mm, água fria	ACT	15,07		15,07
177	2018/01/29	01	91235	106	01	99	STICK Azemad Special	ACT	56,00		56,00
177	2019/07/25	01	94976	117	05	01	CONTENTOR de polietileno 800Lts	ACT	159,90		159,90
178	2010/02/11	01	68258	112	03	03	BAIA DIRECCIONAL REFLECTORA	ACT	46,41		46,41
178	2011/06/22	01	70215	106	03	01	AMPLIFICADOR SINAL DE VÍDEO HD/SD RECLOCKING DISTRIBUTION AMPLIFIER C/PAINEL I/O	ACT	304,05		304,05
178	2012/03/21	01	71857	103	01	03	BIOMBO LINHA MÉTRICA DIVILUX 2500X1600MM	ACT	798,69		798,69
Total Geral ou a Transportar .....									182.416.952,15	24.210.423,80	206.627.375,95

## MAPA DE INVENTÁRIO

Data : 2021/05/03

Ano : 2020

Pagina: 10

64

## FICHA PATRIMONIAL :

Identificação dos bens							Tipo De Sit.	Valor Patrimonial	Alterações Patrimoniais	Valor Atual	
Numero Ordem	Data de Aquisição	Tipo	Nr.Inv.	Cl.	Tipo	Bem					Descrição
178	2013/07/10	01	74951	106	02	20	CADEIRA FIXA ALMOFADADA	ACT	29,80	29,80	
178	2014/02/11	01	79685	101	01	99	Motherboard ASUS B75M-A LGA1155	ACT	57,41	57,41	
178	2016/02/22	01	83338	101	02	02	WINDOWS PRO 8.1 64 Bit PT 02594086399456	ACT	154,98	154,98	
178	2017/02/01	01	88559	117	01	08	CONTADOR DE ÁGUA volumétrico SV-RTK, Q3=2,5m3/h, R200, MAP16, DN15mm, ligações roscadas 3/4"-3/4", L=165mm, água fria	ACT	15,07	15,07	
178	2018/01/29	01	91236	106	01	99	STICK Azemad Special	ACT	56,00	56,00	
178	2019/07/25	01	94977	117	05	01	CONTENTOR de polietileno 800Lts	ACT	159,90	159,90	
179	2012/03/21	01	71858	103	01	03	BIOMBO LINHA MÉTRICA DIVILUX 3200X1600MM	ACT	665,25	665,25	
179	2013/07/10	01	74952	106	02	20	CADEIRA FIXA ALMOFADADA	ACT	29,80	29,80	
179	2014/02/11	01	79686	101	01	99	Motherboard ASUS B75M-A LGA1155	ACT	57,41	57,41	
179	2015/04/15	01	82230	106	03	99	CABO para UHF antena remote SHURE UA825 8,7mt	ACT	74,51	74,51	
179	2016/02/22	01	83339	101	02	03	OFFICE 2016 Home & Business 0885370987478	ACT	236,53	236,53	
179	2017/02/01	01	88560	117	01	08	CONTADOR DE ÁGUA volumétrico SV-RTK, Q3=2,5m3/h, R200, MAP16, DN15mm, ligações roscadas 3/4"-3/4", L=165mm, água fria	ACT	15,07	15,07	
179	2018/01/29	01	91237	106	01	99	STICK Azemad Special	ACT	56,00	56,00	
180	2007/06/11	01	52205	104	01	18	MICROSCOPIO KONUS -( espaço ciencia)	ACT	418,65	418,65	
180	2010/02/18	01	68259	112	03	03	PLACA REFLECTORA "GABINETE TERRA"	ACT	44,62	44,62	
180	2011/06/22	01	70217	106	03	01	AMPLIFICADOR SINAL DE VÍDEO ANALÓGICO COM EQUALIZADOR	ACT	687,16	687,16	
180	2013/07/10	01	74953	106	02	20	CADEIRA FIXA ALMOFADADA	ACT	29,80	29,80	
180	2015/04/15	01	82231	106	03	99	CABO para UHF antena remote SHURE UA825 8,7mt	ACT	74,51	74,51	
180	2016/02/22	01	83340	101	02	03	OFFICE 2016 Home & Business 99994836219133	ACT	236,53	236,53	
180	2017/02/01	01	88561	117	01	08	CONTADOR DE ÁGUA volumétrico SV-RTK, Q3=2,5m3/h, R200, MAP16, DN15mm, ligações roscadas 3/4"-3/4", L=165mm, água fria	ACT	15,07	15,07	
180	2018/01/29	01	91238	106	01	99	STICK Azemad Special	ACT	56,00	56,00	
180	2019/07/25	01	94979	117	05	01	CONTENTOR de polietileno 800Lts	ACT	159,90	159,90	
181	2007/06/11	01	52206	104	01	18	MICROSCOPIO KONUS -( espaço ciencia)	ACT	418,65	418,65	
181	2010/02/19	01	68261	103	01	04	BLOCO RODADO 3 GAVETAS	ACT	178,50	178,50	
181	2011/06/22	01	70218	106	03	01	AMPLIFICADOR SINAL DE ÁUDIO CANAL DUPLIO	ACT	796,61	796,61	
181	2013/07/10	01	74954	106	02	20	CADEIRA FIXA ALMOFADADA	ACT	29,80	29,80	
181	2015/04/29	01	82232	106	03	99	MICROFONE miniature Drum SHURE Beta 98AMP/C	ACT	291,14	291,14	
181	2016/03/03	01	83341	101	01	02	COMPUTADOR PC Intel Core i3 4170 SK 1150 FEV20162628	ACT	485,85	485,85	
181	2017/02/01	01	88562	117	01	08	CONTADOR DE ÁGUA volumétrico SV-RTK, Q3=2,5m3/h, R200, MAP16, DN15mm, ligações roscadas 3/4"-3/4", L=165mm, água fria	ACT	15,07	15,07	
181	2018/01/29	01	91239	106	01	99	STICK Azemad Special	ACT	56,00	56,00	
181	2019/07/25	01	94980	117	05	01	CONTENTOR de polietileno 800Lts	ACT	159,90	159,90	
182	2007/06/11	01	52207	104	01	18	MICROSCOPIO KONUS -( espaço ciencia)	ACT	418,65	418,65	
182	2010/02/19	01	68262	103	01	05	CADEIRA GIRATORIA	ACT	95,20	95,20	
182	2011/06/22	01	70219	106	03	13	MONITOR DE VÍDEO PROFISSIONAL	ACT	1.517,82	1.517,82	
182	2012/04/26	01	71861	109	03	99	PROGRAMADOR MODULO T-BOS UNIK-2	ACT	136,31	136,31	
182	2013/07/10	01	74955	106	02	20	CADEIRA FIXA ALMOFADADA	ACT	29,80	29,80	
182	2014/02/11	01	79689	101	01	99	Processador Intel Core i3 3240 3.4 GHz LGA1155	ACT	108,36	108,36	
182	2015/04/29	01	82233	106	03	99	MICROFONE miniature Drum SHURE Beta 98AMP/C	ACT	291,14	291,14	
182	2016/03/03	01	83342	101	01	02	COMPUTADOR PC Intel Core i3 4170 SK 1150 FEV20162629	ACT	485,85	485,85	
Total Geral ou a Transportar .....									182.425.796,77	24.210.423,80	206.636.220,57

## FICHA PATRIMONIAL :

Identificação dos bens							Tipo De Sit.	Valor Patrimonial	Alterações Patrimoniais	Valor Atual	
Numero Ordem	Data de Aquisição	Tipo	Nr.Inv.	Cl.	Tipo	Bem					Descrição
182	2017/02/01	01	88563	117	01	08	CONTADOR DE ÁGUA volumétrico SV-RTK, Q3=2,5m3/h, R200, MAP16, DN15mm, ligações roscadas 3/4"-3/4", L=165mm, água fria	ACT	15,07		15,07
182	2018/01/29	01	91240	106	01	99	STICK Azemad Special	ACT	56,00		56,00
182	2019/07/25	01	94981	117	05	01	CONTENTOR de polietileno 800Lts	ACT	159,90		159,90
183	2007/06/11	01	52208	104	01	18	MICROSCOPIO KONUS -( espaço ciencia)	ACT	418,65		418,65
183	2010/02/19	01	68263	103	01	12	SECRETARIA ARAMIS 1400X800X750	ACT	160,65		160,65
183	2011/06/22	01	70220	106	03	13	MONITOR TFT 27" LED	ACT	1.191,88		1.191,88
183	2012/04/26	01	71862	109	03	99	PROGRAMADOR MODULO T-BOS UNIX-2	ACT	136,31		136,31
183	2013/07/10	01	74956	106	02	20	CADEIRA FIXA ALMOFADADA	ACT	29,80		29,80
183	2014/02/11	01	79690	101	01	99	Processador Intel Core i3 3240 3.4 GHz LGA1155	ACT	108,36		108,36
183	2015/04/29	01	82234	106	03	99	MICROFONE LC SHURE SM-57	ACT	108,56		108,56
183	2016/03/03	01	83343	101	01	02	COMPUTADOR PC Intel Core I3 4170 SK 1150 FEV20162630	ACT	485,85		485,85
183	2017/02/01	01	88564	117	01	08	CONTADOR DE ÁGUA volumétrico SV-RTK, Q3=2,5m3/h, R200, MAP16, DN15mm, ligações roscadas 3/4"-3/4", L=165mm, água fria	ACT	15,07		15,07
183	2018/01/29	01	91241	106	01	99	STICK Azemad Special	ACT	56,00		56,00
183	2019/07/25	01	94982	117	05	01	CONTENTOR de polietileno 800Lts	ACT	159,90		159,90
184	2007/06/11	01	52209	104	01	18	MICROSCOPIO KONUS -( espaço ciencia)	ACT	418,65		418,65
184	2011/06/22	01	70221	106	03	99	CONVERSOR HDMI/MINI DISPLAY PORT	ACT	172,70		172,70
184	2012/04/26	01	71863	109	03	99	PROGRAMADOR MODULO T-BOS UNIX-2	ACT	136,31		136,31
184	2013/07/10	01	74957	106	02	20	CADEIRA FIXA ALMOFADADA	ACT	29,80		29,80
184	2014/02/11	01	79691	101	01	99	Processador Intel Core i3 3240 3.4 GHz LGA1155	ACT	108,36		108,36
184	2015/04/29	01	82235	106	03	99	MICROFONE LC SHURE SM-57	ACT	108,56		108,56
184	2017/02/01	01	88565	117	01	08	CONTADOR DE ÁGUA volumétrico SV-RTK, Q3=2,5m3/h, R200, MAP16, DN15mm, ligações roscadas 3/4"-3/4", L=165mm, água fria	ACT	15,07		15,07
184	2018/01/29	01	91242	106	01	99	STICK Azemad Special	ACT	56,00		56,00
184	2019/07/25	01	94983	117	05	01	CONTENTOR de polietileno 800Lts	ACT	159,90		159,90
185	2011/06/22	01	70222	106	03	03	COLUNA AMPLIFICADA MUNIÇÃO PROFISSIONAL	ACT	214,66		214,66
185	2012/04/26	01	71864	109	03	99	PROGRAMADOR MODULO T-BOS UNIX-2	ACT	136,31		136,31
185	2013/07/10	01	74958	106	02	99	MESA RETANGULAR PARA REUNIÕES	ACT	304,05		304,05
185	2015/04/29	01	82236	106	03	99	MICROFONE LC SHURE SM-57	ACT	108,56		108,56
185	2016/03/03	01	83345	101	01	13	MONITOR ASUS 23" TFT VX239H-W FBIMTJ021107	ACT	183,88		183,88
185	2017/02/01	01	88566	117	01	08	CONTADOR DE ÁGUA volumétrico SV-RTK, Q3=2,5m3/h, R200, MAP16, DN15mm, ligações roscadas 3/4"-3/4", L=165mm, água fria	ACT	15,07		15,07
185	2018/01/29	01	91243	106	01	99	STICK Azemad keeper	ACT	50,00		50,00
185	2019/07/25	01	94984	117	05	01	CONTENTOR de polietileno 800Lts	ACT	159,90		159,90
186	2011/06/22	01	70223	106	03	12	MESA MISTURA DE ÁUDIO PROFISSIONAL	ACT	441,48		441,48
186	2012/04/26	01	71865	109	03	99	PROGRAMADOR MODULO T-BOS UNIX-2	ACT	136,31		136,31
186	2014/02/11	01	79693	101	01	99	Processador Intel Core i3 3240 3.4 GHz LGA1155	ACT	108,36		108,36
186	2015/05/22	01	82237	106	03	99	MICROFONE Piano 2u DPA D:VOTE	ACT	1.012,57		1.012,57
186	2016/03/03	01	83346	101	01	13	MONITOR ASUS 23" TFT VX239H-W FBIMTJ021108	ACT	183,88		183,88
186	2017/02/01	01	88567	117	01	08	CONTADOR DE ÁGUA volumétrico SV-RTK, Q3=2,5m3/h, R200, MAP16, DN15mm, ligações roscadas 3/4"-3/4", L=165mm, água fria	ACT	15,07		15,07
186	2018/01/29	01	91244	106	01	99	STICK Azemad keeper	ACT	50,00		50,00
186	2019/07/25	01	94985	117	05	01	CONTENTOR de polietileno 800Lts	ACT	159,90		159,90
Total Geral ou a Transportar .....									182.433.384,12	24.210.423,80	206.643.807,92

## FICHA PATRIMONIAL :

Identificação dos bens							Tipo De Sit.	Valor Patrimonial	Alterações Patrimoniais	Valor Atual	
Numero Ordem	Data de Aquisição	Tipo	Nr.Inv.	Cl.	Tipo	Bem					Descrição
187	2010/02/26	01	68275	101	02	03	MICROSOFT OFFICE 2007 PRO	ACT	278,46		278,46
187	2011/06/22	01	70224	106	03	99	MICROFONE SHOTGUN	ACT	901,81		901,81
187	2013/07/10	01	74960	106	02	20	CADEIRA ADULTO 44CM	ACT	15,81		15,81
187	2014/02/11	01	79694	101	01	99	Processador Intel Core i3 3240 3.4 GHz LGA1155	ACT	108,36		108,36
187	2015/05/22	01	82238	106	03	99	MICROFONE Contrabaixo DPA D:VOTE	ACT	498,39		498,39
187	2016/03/03	01	83347	101	02	02	WINDOWS PRO 8.1 64 Bit PT 02594086399337	ACT	159,90		159,90
187	2017/02/01	01	88568	117	01	08	CONTADOR DE ÁGUA volumétrico SV-RTK, Q3=2,5m3/h, R200, MAP16, DN15mm, ligações roscadas 3/4"-3/4", L=165mm, água fria	ACT	15,07		15,07
187	2018/03/28	01	91245	106	03	18	TELEVISÃO LED LG 55UJ 9630V, com suporte napofix chao 32/60 295, extensão tripla 1,5m, cabo fw 3G1,5, fiação macho Schuko e ficha fêmea 9.5 2002	ACT	1.050,00		1.050,00
187	2019/07/25	01	94986	117	05	01	CONTENTOR de polietileno 800Lts	ACT	159,90		159,90
188	2010/03/05	01	68276	101	01	04	SWITCH ZYXEL 24 PORTAS	ACT	559,30		559,30
188	2011/06/22	01	70225	106	03	99	MICROFONE SHOTGUN	ACT	901,81		901,81
188	2012/02/28	01	71867	106	01	99	TABELA BASQUETEBOLO PORTÁTIL	ACT	3.013,75		3.013,75
188	2013/07/10	01	74961	106	02	20	CADEIRA ADULTO 44CM	ACT	15,81		15,81
188	2015/05/27	01	82239	107	03	04	HOLOFOTE MARTIM Strob Atomic 3000 DMX Blinder	ACT	814,20		814,20
188	2016/03/03	01	83348	101	02	02	WINDOWS PRO 8.1 64 Bit PT 02594086399497	ACT	159,90		159,90
188	2017/02/01	01	88569	117	01	08	CONTADOR DE ÁGUA volumétrico SV-RTK, Q3=2,5m3/h, R200, MAP16, DN15mm, ligações roscadas 3/4"-3/4", L=165mm, água fria	ACT	15,07		15,07
188	2018/10/29	01	91246	107	01	20	MESA em forma de barril de 150 litros, com tampo (efeito balcão)	ACT	113,00		113,00
188	2019/07/25	01	94987	117	05	01	CONTENTOR de polietileno 800Lts	ACT	159,90		159,90
189	2010/03/05	01	68277	101	01	07	IMPRESSORA KYOCERA FSC-5200DN	ACT	803,25		803,25
189	2011/06/22	01	70226	107	03	06	PAINEL DE LED'S	ACT	318,64		318,64
189	2012/02/28	01	71868	106	01	99	TABELA BASQUETEBOLO PORTÁTIL	ACT	3.013,75		3.013,75
189	2013/07/10	01	74962	106	02	20	CADEIRA ADULTO 44CM	ACT	15,81		15,81
189	2015/05/22	01	82240	106	03	99	Unidade Proteção e Alimentação Rack FURMAN M-10X E	ACT	103,63		103,63
189	2016/03/03	01	83349	101	02	02	WINDOWS PRO 8.1 64 Bit PT 02594086399498	ACT	159,90		159,90
189	2017/02/01	01	88570	117	01	08	CONTADOR DE ÁGUA volumétrico SV-RTK, Q3=2,5m3/h, R200, MAP16, DN15mm, ligações roscadas 3/4"-3/4", L=165mm, água fria	ACT	15,07		15,07
189	2018/02/05	01	91247	102	01	20	ANTENA GNSS SP60GIS L1/2 Versão contimétrica com bastão e suporte de tablet de 10 polegadas	ACT	4.975,00		4.975,00
189	2019/07/25	01	94988	117	05	01	CONTENTOR de polietileno 800Lts	ACT	159,90		159,90
190	2010/07/14	01	68274	101	02	02	MICROSOFT WINDOWS 7 PRO	ACT	128,52		128,52
190	2011/06/22	01	70227	106	03	99	MINI BASTIDOR 19"	ACT	790,53		790,53
190	2013/07/10	01	74963	106	02	20	CADEIRA ADULTO 44CM	ACT	15,81		15,81
190	2014/02/11	01	79697	101	01	99	Processador Intel Core i3 3240 3.4 GHz LGA1155	ACT	108,36		108,36
190	2015/05/22	01	82241	106	03	99	Unidade Proteção e Alimentação Rack FURMAN M-10X E	ACT	103,63		103,63
190	2016/03/03	01	83350	101	02	03	OFFICE 2016 Home & Business 99994836218676	ACT	234,07		234,07
190	2017/02/01	01	88571	117	01	08	CONTADOR DE ÁGUA volumétrico SV-RTK, Q3=2,5m3/h, R200, MAP16, DN15mm, ligações roscadas 3/4"-3/4", L=165mm, água fria	ACT	15,07		15,07
190	2018/02/22	01	91248	104	06	19	MÁQUINA FOTOGRÁFICA NIKON - Coolpix A300black	ACT	161,49		161,49
190	2019/07/25	01	94989	117	05	01	CONTENTOR de polietileno 800Lts	ACT	159,90		159,90
191	2007/09/21	01	52216	106	02	99	MESA DE LEITURA 1200X600X75	ACT	155,66		155,66
Total Geral ou a Transportar .....									182.453.762,55	24.210.423,80	206.664.186,35



## MAPA DE INVENTÁRIO

Data : 2021/05/03

Ano : 2020

Pagina: 10

67

## FICHA PATRIMONIAL :

Identificação dos bens							Tipo	Valor	Alterações	Valor
Numero	Data de	Tipo	Nr.Inv.	Cl.	Tipo	Bem	De	Patrimonial	Patrimoniais	Atual
Ordem	Aquisição						Sit.			
191	2010/03/11	01	68278	101	02	99		14.875,00		14.875,00
191	2012/04/16	01	71870	107	03	06		52,40		52,40
191	2013/07/10	01	74964	106	02	20		15,81		15,81
191	2014/02/11	01	79698	101	01	99		108,36		108,36
191	2015/05/22	01	82242	106	03	99		508,26		508,26
191	2016/03/03	01	83351	101	02	03		234,07		234,07
191	2017/02/01	01	88572	117	01	08		15,07		15,07
191	2019/07/25	01	94990	117	05	01		159,90		159,90
192	2007/09/21	01	52217	106	02	99		155,66		155,66
192	2010/03/26	01	68279	202	01	01		22.364,07		22.364,07
192	2011/06/22	01	70229	106	03	13		1.346,34		1.346,34
192	2012/04/26	01	71871	107	04	07		55,93		55,93
192	2013/07/10	01	74965	106	02	20		15,81		15,81
192	2015/03/18	01	82243	106	03	99		237,32		237,32
192	2016/03/03	01	83352	101	02	03		234,07		234,07
192	2017/02/01	01	88573	117	01	08		15,07		15,07
192	2018/02/22	01	91250	107	06	03		89,99		89,99
192	2019/07/25	01	94991	117	05	01		159,90		159,90
193	2007/09/21	01	52218	106	02	99		155,66		155,66
193	2010/03/26	01	68280	202	02	01		16.602,87		16.602,87
193	2011/06/22	01	70230	106	03	13		1.824,30		1.824,30
193	2012/04/13	01	71872	117	05	99		5.578,29		5.578,29
193	2013/07/10	01	74966	106	02	20		15,81		15,81
193	2014/02/11	01	79700	101	01	13		84,57		84,57
193	2015/03/18	01	82244	106	03	99		257,95		257,95
193	2016/05/10	01	83353	101	01	02		505,53		505,53
193	2017/02/01	01	88574	117	01	08		15,07		15,07
193	2018/02/28	01	91251	101	01	07		676,50		676,50
193	2019/07/25	01	94992	117	05	01		159,90		159,90
194	2010/03/26	01	68281	202	02	01		16.602,87		16.602,87
194	2011/06/22	01	70231	106	03	13		4.789,40		4.789,40
194	2012/03/21	01	71873	107	02	99		438,66		438,66
194	2013/07/10	01	74967	106	02	20		15,81		15,81
194	2014/02/11	01	79701	101	01	13		84,57		84,57
Total Geral ou a Transportar .....								182.542.213,34	24.210.423,80	206.752.637,14

## MAPA DE INVENTÁRIO

Data : 2021/05/03

Ano : 2020

Pagina: 10

68

## FICHA PATRIMONIAL :

Identificação dos bens							Tipo De Sit.	Valor Patrimonial	Alterações Patrimoniais	Valor Atual	
Numero Ordem	Data de Aquisição	Tipo	Nr.Inv.	Cl.	Tipo	Bem					Descrição
194	2016/05/10	01	83354	101	01	02	COMPUTADOR PC Intel Core I3 4170 SK (DI) com motherboard B85-G43-GAMING, gravador DVD Samsung, discos Kingston, conjunto teclado+rato-genius KB 110X - ABR20162903	ACT	505,53		505,53
194	2017/02/01	01	88575	117	01	08	CONTADOR DE ÁGUA volumétrico SV-RTK, Q3=2,5m3/h, R200, MAP16, DN15mm, ligações roscadas 3/4"-3/4", L=165mm, água fria	ACT	15,07		15,07
194	2018/03/20	01	91252	106	05	06	LIVRO CAMINHO SANTIAGO EM INGLÊS	ACT	132,00		132,00
194	2019/07/25	01	94993	117	05	01	CONTENTOR de polietileno 800Lts	ACT	159,90		159,90
195	2010/01/05	01	68283	302	01	99	Bouça de mato em Sabadão na freguesia de ARCOZELO	ACT	54.600,00		54.600,00
195	2011/06/22	01	70232	106	03	99	SISTEMA DIGITAL DE CRIAÇÃO E DE PLAYER DE VÍDEO	ACT	23.202,34		23.202,34
195	2013/07/10	01	74968	106	02	20	CADEIRA ADULTO 44CM	ACT	15,81		15,81
195	2014/02/11	01	79702	101	01	99	Motherboard ASUS B75M-A -LGA1155	ACT	57,41		57,41
195	2016/05/10	01	83355	101	01	02	COMPUTADOR PC Intel Core I3 4170 SK (DI) com motherboard B85-G43-GAMING, gravador DVD Samsung, discos Kingston, conjunto teclado+rato-genius KB 110X - ABR20162904	ACT	505,53		505,53
195	2017/02/01	01	88576	117	01	08	CONTADOR DE ÁGUA volumétrico SV-RTK, Q3=2,5m3/h, R200, MAP16, DN15mm, ligações roscadas 3/4"-3/4", L=165mm, água fria	ACT	15,07		15,07
195	2018/02/22	01	91253	104	06	19	MÁQUINA FOTOGRAFICA CANON EOS 200D + EF S18	ACT	713,47		713,47
195	2019/07/25	01	94994	117	05	01	CONTENTOR de polietileno 800Lts	ACT	159,90		159,90
196	2007/09/21	01	52221	103	01	05	CADEIRA REVESTIDA A TECIDO CINZA	ACT	27,10		27,10
196	2011/06/22	01	70233	106	03	99	ADAPTADOR HDSIDI INPUT/OUTPUT	ACT	692,02		692,02
196	2013/07/10	01	74969	106	02	20	CADEIRA ADULTO 44CM	ACT	15,81		15,81
196	2014/02/11	01	79703	101	01	99	Motherboard ASUS B75M-A -LGA1155	ACT	57,41		57,41
196	2015/04/15	01	82247	107	03	06	LANTERNA Led Lenser P7.2 Blister	ACT	91,04		91,04
196	2016/05/10	01	83356	101	01	02	COMPUTADOR PC Intel Core I3 4170 SK (DI) com motherboard B85-G43-GAMING, gravador DVD Samsung, discos Kingston, conjunto teclado+rato-genius KB 110X - ABR20162905	ACT	505,53		505,53
196	2017/02/01	01	88577	117	01	08	CONTADOR DE ÁGUA volumétrico SV-RTK, Q3=2,5m3/h, R200, MAP16, DN15mm, ligações roscadas 3/4"-3/4", L=165mm, água fria	ACT	15,07		15,07
196	2018/03/06	01	91254	107	07	02	MÁQUINA DE COSTURA JATA MC695 8421078028864	ACT	143,98		143,98
196	2019/07/25	01	94995	117	05	01	CONTENTOR de polietileno 800Lts	ACT	159,90		159,90
197	2007/09/21	01	52222	103	01	05	CADEIRA REVESTIDA A TECIDO CINZA	ACT	27,10		27,10
197	2010/02/02	01	68287	107	05	99	KIT SOLAR ARISTON	ACT	16.601,58		16.601,58
197	2011/06/22	01	70234	106	03	03	COLUNA AMPLIFICADA MUNIÇÃO PROFISSIONAL	ACT	214,66		214,66
197	2013/07/10	01	74970	106	02	20	CADEIRA ADULTO 44CM	ACT	15,81		15,81
197	2015/04/15	01	82248	107	03	06	LANTERNA Led Lenser P7.2 Blister	ACT	91,04		91,04
197	2017/02/01	01	88578	117	01	08	CONTADOR DE ÁGUA volumétrico SV-RTK, Q3=2,5m3/h, R200, MAP16, DN15mm, ligações roscadas 3/4"-3/4", L=165mm, água fria	ACT	15,07		15,07
197	2018/03/01	01	91255	110	20	03	CARRO DE MÃO roda anti-furo	ACT	28,50		28,50
197	2019/07/25	01	94996	117	05	01	CONTENTOR de polietileno 800Lts	ACT	159,90		159,90
198	2010/02/02	01	68288	107	05	99	KIT SOLAR ARISTON	ACT	8.393,32		8.393,32
198	2013/07/10	01	74971	106	02	20	CADEIRA ADULTO 44CM	ACT	15,81		15,81
198	2014/02/11	01	79705	101	01	99	Motherboard ASUS B75M-A -LGA1155	ACT	57,41		57,41
Total Geral ou a Transportar .....									182.649.623,43	24.210.423,80	206.860.047,23

## MAPA DE INVENTÁRIO

Data : 2021/05/03

Ano : 2020

Pagina: 10

69

## FICHA PATRIMONIAL :

Identificação dos bens							Tipo De Sit.	Valor Patrimonial	Alterações Patrimoniais	Valor Atual	
Numero Ordem	Data de Aquisição	Tipo	Nr.Inv.	Cl.	Tipo	Bem					Descrição
198	2015/04/15	01	82249	107	03	06	LANTERNA Led Lenser P7.2 Blister	ACT	91,04	91,04	
198	2016/05/10	01	83358	101	01	13	MONITOR ASUS 23" TFT VX239H-W FBLMTJ020715	ACT	183,88	183,88	
198	2017/02/01	01	88579	117	01	08	CONTADOR DE ÁGUA volumétrico SV-RTK, Q3=2,5m3/h, R200, MAP16, DN15mm, ligações roscadas 3/4"-3/4", L=165mm, água fria	ACT	15,07	15,07	
198	2018/03/01	01	91256	110	20	03	CARRO DE MÃO roda anti-furo	ACT	28,50	28,50	
198	2019/07/25	01	94997	117	05	01	CONTENTOR de polietileno 800Lts	ACT	159,90	159,90	
199	2010/02/02	01	68289	107	05	99	KIT SOLAR ARISTON	ACT	9.735,00	9.735,00	
199	2013/07/10	01	74972	106	02	20	CADEIRA ADULTO 44CM	ACT	15,81	15,81	
199	2016/05/10	01	83359	101	01	13	MONITOR ASUS 23" TFT VX239H-W FBLMTJ021032	ACT	183,88	183,88	
199	2017/02/01	01	88580	117	01	08	CONTADOR DE ÁGUA volumétrico SV-RTK, Q3=2,5m3/h, R200, MAP16, DN15mm, ligações roscadas 3/4"-3/4", L=165mm, água fria	ACT	15,07	15,07	
199	2018/02/23	01	91257	107	04	04	DESUMIDIFICADOR KUNFT 10L KDZ2775 (colocado na arrecadação da Lavandaria)	ACT	69,50	69,50	
199	2019/01/22	01	94998	112	01	03	EXTINTOR PÓ QUÍMICO ABC 6KG C/ suporte mural	ACT	20,20	20,20	
200	2010/02/26	01	68286	106	02	99	ESCORREGA IMPRONTE 002	ACT	2.278,85	2.278,85	
200	2011/05/30	01	70237	102	01	17	RÁDIO VERTEX VX351 UHF COMPLETO	ACT	243,24	243,24	
200	2012/01/02	09	71879	301	06	01	TERRENO onde está implantado o edifício do jardim de infância de FREIXO	ACT	18.081,42	18.081,42	
200	2013/07/10	01	74973	106	02	20	CADEIRA ADULTO 44CM	ACT	15,81	15,81	
200	2014/02/11	01	79707	101	01	99	Motherboard ASUS B75M-A -LGA1155	ACT	57,41	57,41	
200	2016/05/10	01	83360	101	01	13	MONITOR ASUS 23" TFT VX239H-W FBLMTJ021058	ACT	183,88	183,88	
200	2017/02/01	01	88581	117	01	08	CONTADOR DE ÁGUA volumétrico SV-RTK, Q3=2,5m3/h, R200, MAP16, DN15mm, ligações roscadas 3/4"-3/4", L=165mm, água fria	ACT	15,07	15,07	
200	2018/02/01	01	91258	107	04	07	EXAUSTOR MEIRELES MET 161X	ACT	120,00	120,00	
200	2019/01/22	01	94999	112	01	99	CAIXA ABRIGO EXTINTOR PVC 6 KG	ACT	30,30	30,30	
201	2010/03/10	01	68284	102	01	13	TELEFONE DIGITAL	ACT	151,13	151,13	
201	2011/05/30	01	70238	102	01	17	RÁDIO VERTEX VX351 UHF COMPLETO	ACT	243,24	243,24	
201	2013/07/10	01	74974	106	02	20	CADEIRA ADULTO 44CM	ACT	15,81	15,81	
201	2014/02/11	01	79708	101	01	99	Motherboard ASUS B75M-A -LGA1155	ACT	57,41	57,41	
201	2016/05/10	01	83361	101	02	02	WINDOWS PRO 10 64 Bit Portuguese 1pk DSP OEI DVD 03307130622513	ACT	167,28	167,28	
201	2017/02/01	01	88582	117	01	08	CONTADOR DE ÁGUA volumétrico SV-RTK, Q3=2,5m3/h, R200, MAP16, DN15mm, ligações roscadas 3/4"-3/4", L=165mm, água fria	ACT	15,07	15,07	
201	2018/02/01	01	91259	107	06	03	FORNO MEIRELES MF 7606 X	ACT	275,00	275,00	
201	2019/01/22	01	95000	112	01	99	CAIXA ABRIGO EXTINTOR PVC 6 KG	ACT	30,30	30,30	
202	2011/05/30	01	70239	102	01	17	RÁDIO VERTEX VX351 UHF COMPLETO	ACT	243,24	243,24	
202	2012/06/19	01	71881	107	01	99	GAVETA DE DINHEIRO PRETA HS-410	ACT	59,71	59,71	
202	2013/07/10	01	74975	106	02	20	CADEIRA ADULTO 44CM	ACT	15,81	15,81	
202	2014/02/11	01	79709	101	01	99	Motherboard ASUS B75M-A -LGA1155	ACT	57,41	57,41	
202	2016/05/10	01	83362	101	02	02	WINDOWS PRO 10 64 Bit Portuguese 1pk DSP OEI DVD 03307130622514	ACT	167,28	167,28	
202	2017/02/01	01	88583	117	01	08	CONTADOR DE ÁGUA volumétrico SV-RTK, Q3=2,5m3/h, R200, MAP16, DN15mm, ligações roscadas 3/4"-3/4", L=165mm, água fria	ACT	15,07	15,07	
202	2018/02/01	01	91260	107	06	03	PLACA MEIRELES MG 4641 X	ACT	140,00	140,00	
Total Geral ou a Transportar .....									182.682.821,02	24.210.423,80	206.893.244,82

## MAPA DE INVENTÁRIO

Data : 2021/05/03

Ano : 2020

Pagina: 10

70

## FICHA PATRIMONIAL :

Identificação dos bens							Tipo De Sit.	Valor Patrimonial	Alterações Patrimoniais	Valor Atual	
Numero Ordem	Data de Aquisição	Tipo	Nr.Inv.	Cl.	Tipo	Ben					Descrição
202	2019/03/13	01	95001	104	07	99	RODA MEDIÇÃO STANLEY-1-77-108	ACT	219,24		219,24
203	2010/02/26	01	68295	101	02	03	OFFICE 2007	ACT	270,13		270,13
203	2011/05/30	01	70240	102	01	17	RÁDIO VERTEX VX351 UHF COMPLETO	ACT	243,24		243,24
203	2012/06/19	01	71882	107	01	99	GAVETA DE DINHEIRO PRETA HS-410	ACT	59,71		59,71
203	2013/07/10	01	74976	106	02	20	CADEIRA ADULTO 44CM	ACT	15,81		15,81
203	2014/02/11	01	79710	101	01	99	Motherboard ASUS B75M-A -LGA1155	ACT	57,41		57,41
203	2015/07/15	01	82254	106	03	07	ECRA fast fold reflecta 325x183 proj frontal	ACT	1.795,80		1.795,80
203	2016/05/10	01	83363	101	02	02	WINDOWS PRO 10 64 Bit Portuguesa 1pk DSP OEI DVD 03307130622515	ACT	167,28		167,28
203	2017/02/01	01	88584	117	01	08	CONTADOR DE ÁGUA volumétrico SV-RTK, Q3=2,5m3/h, R200, MAP16, DN15mm, ligações roscadas 3/4"-3/4", L=165mm, água fria	ACT	15,07		15,07
203	2018/02/01	01	91261	107	06	03	PLACA MEIRELES MG 3641 X	ACT	140,00		140,00
203	2019/01/22	01	95002	109	03	03	MOTOROÇADORA JONSERED BC 2043 n/s 50837	ACT	445,01		445,01
204	2010/03/05	01	68292	110	15	10	SERRA CIRCULAR DW700	ACT	674,33		674,33
204	2012/06/19	01	71883	101	02	03	ETICADATA POS / FRONT OFFICE PREMIUM (P.ADIC.)	ACT	60,92		60,92
204	2015/07/09	01	82255	110	20	03	CARRO DE MÃO EUROPA roda soldado	ACT	29,58		29,58
204	2016/05/10	01	83364	101	02	02	WINDOWS PRO 10 64 Bit Portuguesa 1pk DSP OEI DVD 03307130622516	ACT	167,28		167,28
204	2017/02/01	01	88585	117	01	08	CONTADOR DE ÁGUA volumétrico SV-RTK, Q3=2,5m3/h, R200, MAP16, DN15mm, ligações roscadas 3/4"-3/4", L=165mm, água fria	ACT	15,07		15,07
204	2018/02/01	01	91262	107	06	03	FORNO MEIRELES MF 7606 X	ACT	275,00		275,00
204	2019/01/24	01	95003	110	15	10	SERRA CIRCULAR MAKITA 1800W/210mm	ACT	210,85		210,85
204	2020/04/07	01	96295				ESQUENTADOR NECKAR WRN 10-4KBB31	ACT	320,00		320,00
205	2011/05/30	01	70242	102	01	99	AURICULAR VERTEX	ACT	43,78		43,78
205	2012/06/19	01	71884	101	02	03	ETICADATA POS / PRONT OFFICE PREMIUM	ACT	243,70		243,70
205	2013/07/10	01	74978	106	02	20	CADEIRA CRIANÇA 36CM	ACT	14,59		14,59
205	2015/07/09	01	82256	110	20	03	CARRO DE MÃO EUROPA roda pneumatica	ACT	29,58		29,58
205	2016/05/10	01	83365	101	02	03	OFFICE 2016 Home & Business 99994827631515	ACT	239,85		239,85
205	2017/02/01	01	88586	117	01	08	CONTADOR DE ÁGUA volumétrico SV-RTK, Q3=2,5m3/h, R200, MAP16, DN15mm, ligações roscadas 3/4"-3/4", L=165mm, água fria	ACT	15,07		15,07
205	2018/02/01	01	91263	107	04	07	EXAUSTOR MEIRELES MET 161X	ACT	120,00		120,00
205	2019/03/13	01	95004	110	15	05	LIXADORA Cintas Monofásica Virutex 1200w n/s 178078	ACT	369,00		369,00
206	2010/03/05	01	68294	110	15	99	PISTOLA DE AGRAPES PNEUMÁTICA	ACT	69,42		69,42
206	2011/05/30	01	70243	102	01	99	AURICULAR VERTEX	ACT	43,78		43,78
206	2013/07/10	01	74979	106	02	20	CADEIRA CRIANÇA 36CM	ACT	14,59		14,59
206	2015/07/09	01	82257	110	20	03	CARRO DE MÃO CLASSICO roda anti-furo	ACT	32,20		32,20
206	2016/05/10	01	83366	101	02	03	OFFICE 2016 Home & Business 99994837291197	ACT	239,85		239,85
206	2017/02/01	01	88587	117	01	08	CONTADOR DE ÁGUA volumétrico SV-RTK, Q3=2,5m3/h, R200, MAP16, DN15mm, ligações roscadas 3/4"-3/4", L=165mm, água fria	ACT	15,07		15,07
206	2018/03/01	01	91264	107	09	99	BASE DE CHUVEIRO SANITANA ANABELA com 80x80 branco com válvula de 86mm cromada e resguardo STEP 80x80 cromado (FREIXO - Castelão - LOTE 3 FRAÇÃO A n°101)	ACT	239,19		239,19
206	2019/03/13	01	95005	110	15	05	LIXADORA DE ESCOVAS MAKITA n/s 15114E	ACT	639,60		639,60
207	2010/03/05	01	68300	202	03	02	CITROEN JUMPY 74-IS-74	ACT	15.767,50		15.767,50
207	2011/05/30	01	70244	102	01	99	AURICULAR VERTEX	ACT	43,78		43,78
Total Geral ou a Transportar .....									182.706.183,30	24.210.423,80	206.916.607,10

## MAPA DE INVENTÁRIO

Data : 2021/05/03

Ano : 2020

Pagina: 10

71

## FICHA PATRIMONIAL :

Identificação dos bens							Tipo De Sit.	Valor Patrimonial	Alterações Patrimoniais	Valor Atual	
Numero Ordem	Data de Aquisição	Tipo	Nr.Inv.	Cl.	Tipo	Bem					Descrição
207	2012/06/19	01	71886	101	02	03	ETICADATA INTE / INTEGRADOR OFFLINE-IMPORT.	ACT	121,85	121,85	
207	2013/07/10	01	74980	106	02	20	CADEIRA CRIANÇA 36CM	ACT	14,59	14,59	
207	2014/02/11	01	79714	101	01	99	Motherboard ASUS B75M-A -LGA1155	ACT	57,41	57,41	
207	2016/05/10	01	83367	101	02	03	OFFICE 2016 Home & Business 99994837291200	ACT	239,85	239,85	
207	2017/02/01	01	88588	117	01	08	CONTADOR DE ÁGUA volumétrico SV-RTK, Q3=2,5m3/h, R200, MAP16, DN15mm, ligações roscadas 3/4"-3/4", L=165mm, água fria	ACT	15,07	15,07	
207	2018/02/28	01	91265	107	04	07	EXAUSTOR MEIRELAS MET 161X	ACT	86,00	86,00	
207	2019/03/26	01	95006	103	01	05	CADEIRA de secretária 7000 c/alta, mecanismo fixo, revestida tecido SO9	ACT	132,84	132,84	
208	2010/03/10	01	68290	102	01	13	TELEFONE DIGITAL	ACT	151,13	151,13	
208	2011/03/09	01	70245	107	03	99	EUROLITE LIGHT PAINEL	ACT	296,64	296,64	
208	2012/06/19	01	71887	101	02	03	ETICADATA INTE / INTEGRADOR OFFLINE-IMPORT.	ACT	121,85	121,85	
208	2013/07/10	01	74981	106	02	20	CADEIRA CRIANÇA 36CM	ACT	14,59	14,59	
208	2014/02/11	01	79715	101	01	99	Motherboard ASUS B75M-A -LGA1155	ACT	57,41	57,41	
208	2015/04/10	01	82259	107	05	14	RADIADOR oleo 2000W Ariete 9301	ACT	37,21	37,21	
208	2016/05/10	01	83368	101	02	03	OFFICE 2016 Home & Business 9999-1	ACT	239,85	239,85	
208	2017/02/01	01	88589	117	01	08	CONTADOR DE ÁGUA volumétrico SV-RTK, Q3=2,5m3/h, R200, MAP16, DN15mm, ligações roscadas 3/4"-3/4", L=165mm, água fria	ACT	15,07	15,07	
208	2018/03/28	01	91266	107	06	03	FORNO NEW POL NWH900MX	ACT	180,00	180,00	
208	2019/03/26	01	95007	103	01	05	CADEIRA de secretária c/alta, mecanismo fixo c/braços revestida tecido SO9	ACT	298,89	298,89	
209	2010/03/15	01	68298	101	02	02	MICROSOFT WINDOWS PRO 7	ACT	137,40	137,40	
209	2011/03/09	01	70246	107	03	99	EUROLITE LIGHT PAINEL	ACT	296,63	296,63	
209	2013/07/10	01	74982	106	02	20	CADEIRA CRIANÇA 36CM	ACT	14,59	14,59	
209	2015/04/13	01	82260	107	03	03	CANDEIRO ARTESANAL	ACT	50,00	50,00	
209	2016/05/10	01	83369	101	01	02	COMPUTADOR PC Intel Core I3 4170 SK 1150 (DI) com motherboard Asus H81-GAMER-LGA1150, memória kingston DDR3 HyperX 8Gb 1600Mhz CL10 FURY, gravador DVD Samsung RW 24X SATA, discos Kingston, conjunto teclado + rato-Genius KB110X - ABR20162912	ACT	490,77	490,77	
209	2017/02/01	01	88590	117	01	08	CONTADOR DE ÁGUA volumétrico SV-RTK, Q3=2,5m3/h, R200, MAP16, DN15mm, ligações roscadas 3/4"-3/4", L=165mm, água fria	ACT	15,07	15,07	
209	2018/03/01	01	91267	107	06	05	MÓVEL em madeira com 183x70x35 (ARCOZELO - FALDEJÃES - LOTE 3 fração M)	ACT	362,85	362,85	
209	2019/03/21	01	95008	118	08	99	ESTÁTUA DA MASCOTE PINCHAS C/2m, estrutura interior ferro, revestimento exterior em fibra e resina polyester, composição laminado l manta 450grs impregnado em resina e acabamento em betume polyester e tinta 2k	ACT	2.337,00	2.337,00	
210	2010/03/15	01	68299	101	02	03	MICROSOFT OFFICE PRO 2007	ACT	290,29	290,29	
210	2012/06/19	01	71889	101	02	03	ETICADATA INTE / INTEGRADOR OFFLINE-EXPORT.	ACT	60,93	60,93	
210	2013/07/10	01	74983	106	02	20	CADEIRA CRIANÇA 36CM	ACT	14,59	14,59	
210	2014/02/11	01	79717	101	01	99	Motherboard ASUS B75M-A -LGA1155	ACT	57,41	57,41	
210	2015/04/13	01	82261	107	03	03	CANDEIRO ARTESANAL	ACT	50,00	50,00	
Total Geral ou a Transportar .....									182.712.441,08	24.210.423,80	206.922.864,88

## FICHA PATRIMONIAL :

Identificação dos bens							Tipo De Sit.	Valor Patrimonial	Alterações Patrimoniais	Valor Atual	
Numero Ordem	Data de Aquisição	Tipo	Nr.Inv.	Cl.	Tipo	Bem					Descrição
210	2016/05/10	01	83370	101	01	02	COMPUTADOR PC Intel Core I3 4170 SK 1150 (DI) com motherboard Asus H81-GAMER-LGA1150, memória kingston DDR3 HyperX 8Gb 1600Mhz CL10 FURY, gravador DVD Samsung RW 24X SATA, discos Kingston, conjunto teclado + rato-Genius KB110X - ABR20162913	ACT	490,77	490,77	
210	2017/02/01	01	88591	117	01	08	CONTADOR DE ÁGUA volumétrico SV-RTK, Q3=2,5m3/h, R200, MAP16, DN15mm, ligações roscadas 3/4"-3/4", L=165mm, água fria	ACT	15,07	15,07	
210	2018/03/28	01	91268	107	05	08	ESQUENTADOR NECKAR WN 10 KB 31 (ARCOZELO - FALDEJÃES - LOTE 2 fração I)	ACT	280,00	280,00	
210	2019/01/08	01	95009	106	06	04	LENÇO DOS NAMORADOS em linho 30x30	ACT	50,00	50,00	
211	2009/03/12	01	61730	109	01	99	FRESA AGRICOLA FMG 1.40M 36F	ACT	1.331,70	1.331,70	
211	2010/03/17	01	68297	107	05	02	AQUECEDOR SIAL GRYP 28	ACT	1.699,32	1.699,32	
211	2011/01/25	01	70248	101	02	03	SOFTWARE DE APLICAÇÃO AVIRA ANTIVIRUS	ACT	59,87	59,87	
211	2013/07/10	01	74984	106	02	20	CADEIRA CRIANÇA 36CM	ACT	14,59	14,59	
211	2014/02/11	01	79718	101	01	99	Motherboard ASUS B75M-A -LGA1155	ACT	57,41	57,41	
211	2015/04/13	01	82262	107	03	03	CANDEIRO ARTESANAL	ACT	50,00	50,00	
211	2016/05/10	01	83371	101	01	02	COMPUTADOR PC Intel Core I3 4170 SK 1150 (DI) com motherboard Asus H81-GAMER-LGA1150, memória kingston DDR3 HyperX 8Gb 1600Mhz CL10 FURY, gravador DVD Samsung RW 24X SATA, discos Kingston, conjunto teclado + rato-Genius KB110X - ABR20162914	ACT	490,77	490,77	
211	2017/02/01	01	88592	117	01	08	CONTADOR DE ÁGUA volumétrico SV-RTK, Q3=2,5m3/h, R200, MAP16, DN15mm, ligações roscadas 3/4"-3/4", L=165mm, água fria	ACT	15,07	15,07	
211	2018/03/01	01	91269	107	06	05	MÓVEL com 95x88x59 (ARCOZELO-Faldejães- lote 2 fração M)	ACT	215,25	215,25	
211	2019/01/08	01	95010	106	06	04	LENÇO DOS NAMORADOS em linho 40x40	ACT	80,00	80,00	
212	2009/03/05	01	61731	103	02	01	AGRAFADOR CLASSIC GRANDE	ACT	46,35	46,35	
212	2010/03/24	01	68291	107	06	03	FOGAO MONOLUME MEIRELES	ACT	595,00	595,00	
212	2011/01/25	01	70249	101	02	03	SOFTWARE DE APLICAÇÃO AVIRA ANTIVIRUS	ACT	59,87	59,87	
212	2012/06/19	01	71891	101	01	99	ASUS EEETOP ATOM D425 15,6" TOUCH PRETO	ACT	615,34	114,39 729,73	
212	2013/07/10	01	74985	106	02	20	CADEIRA CRIANÇA 36CM	ACT	14,59	14,59	
212	2017/02/01	01	88593	117	01	08	CONTADOR DE ÁGUA volumétrico SV-RTK, Q3=2,5m3/h, R200, MAP16, DN15mm, ligações roscadas 3/4"-3/4", L=165mm, água fria	ACT	15,07	15,07	
212	2018/02/01	01	91270	107	05	08	ESQUENTADOR NECKAR WN 10 KIB31 (ARCOZELO - FALDEJÃES - LOTE 2 fração N)	ACT	280,00	280,00	
213	2010/03/24	01	68296	106	02	99	CASINHA TOMAS	ACT	1.190,00	1.190,00	
213	2011/01/25	01	70250	101	02	03	SOFTWARE DE APLICAÇÃO AVIRA ANTIVIRUS	ACT	59,87	59,87	
213	2012/06/19	01	71892	101	01	99	ASUS EEETOP ATOM D425 15,6" TOUCH PRETO	ACT	615,34	114,39 729,73	
213	2013/07/10	01	74986	106	02	20	CADEIRA CRIANÇA 36CM	ACT	14,59	14,59	
213	2014/02/11	01	79720	101	01	99	Motherboard ASUS B75M-A -LGA1155	ACT	57,41	57,41	
213	2015/03/16	01	82264	107	06	04	MICROONDAS CONFORTEC mw800w	ACT	44,42	44,42	
213	2016/05/10	01	83373	101	01	13	MONITOR ASUS 23" TFT VX239H-W FBMTJ020383	ACT	183,88	183,88	
213	2017/02/01	01	88594	117	01	08	CONTADOR DE ÁGUA volumétrico SV-RTK, Q3=2,5m3/h, R200, MAP16, DN15mm, ligações roscadas 3/4"-3/4", L=165mm, água fria	ACT	15,07	15,07	
213	2018/02/01	01	91271	107	04	07	EXAUSTOR MEIRELES MET 161X (ARCOZELO - FALDEJÃES - LOTE 2 fração N)	ACT	120,00	120,00	
Total Geral ou a Transportar .....									182.721.217,70	24.210.652,58	206.931.870,28

## FICHA PATRIMONIAL :

Identificação dos bens							Tipo De Sit.	Valor Patrimonial	Alterações Patrimoniais	Valor Atual	
Numero Ordem	Data de Aquisição	Tipo	Nr.Inv.	Cl.	Tipo	Bem					Descrição
213	2019/07/24	01	95012	101	02	03	SOFTWARE Multitoque para criar apresentações sala de aula	ACT	1.424,34		1.424,34
214	2010/03/15	01	68301	101	01	02	COMPUTADOR INTEL Q8400	ACT	421,93		421,93
214	2011/01/25	01	70251	101	02	03	SOFTWARE DE APLICAÇÃO AVIRA ANTIVIRUS	ACT	59,87		59,87
214	2013/07/10	01	74987	106	02	20	CADEIRA CRIANÇA 36CM	ACT	14,59		14,59
214	2015/09/11	01	82265	110	04	99	MARTELO COMBINADO SDS-PLUS bateria lithium DHR243RME série n°:104595Y	ACT	664,20		664,20
214	2016/05/10	01	83374	101	01	13	MONITOR ASUS 23" TFT VX239H-W FBLMTJ020495	ACT	183,88		183,88
214	2017/02/01	01	88595	117	01	08	CONTADOR DE ÁGUA volumétrico SV-RTK, Q3=2,5m3/h, R200, MAP16, DN15mm, ligações roscadas 3/4"-3/4", L=165mm, água fria	ACT	15,07		15,07
214	2018/02/01	01	91272	107	05	08	ESQUENTADOR NECKAR WN 10 KIB31 (ARCOZELO - FALDEJÕES - LOTE 3 fração S)	ACT	280,00		280,00
214	2019/07/24	01	95013	101	01	99	PAINEL Interativo CTOUCH alta resolução 4K e qualidade de imagem, diagonal 65" Multi táctil, inclui audio integrado 10W por canal, software Android, suporta até 10 pontos de escrita precisos e mínimo de 20 pontos simultâneos multi-touch.S/N 65UHDAS809A1963	ACT	3.046,71		3.046,71
215	2010/03/15	01	68302	101	01	13	MONITOR 19 TFT ASUS	ACT	124,49		124,49
215	2011/01/25	01	70252	101	02	03	SOFTWARE DE APLICAÇÃO AVIRA ANTIVIRUS	ACT	59,87		59,87
215	2012/06/19	01	71894	101	01	07	IMPRESSORA EPSON TM-T20 SÉRIE PRETA	ACT	207,14		207,14
215	2013/07/10	01	74988	106	02	20	CADEIRA CRIANÇA 36CM	ACT	14,59		14,59
215	2014/02/11	01	79722	101	01	99	Motherboard ASUS B75M-A -LGA1155	ACT	57,41		57,41
215	2015/09/03	01	82266	101	01	27	DISCO 240Gb Kingston 2,5" (Portatil) SSD Hyper X SAVAGE YLJ8AP8MTHF8VF5	ACT	146,25		146,25
215	2016/05/10	01	83375	101	02	02	WINDOWS Pro 10 64 Bit Portuguesa 1pk DSP OEI DVD - 03307130622502	ACT	167,28		167,28
215	2017/02/01	01	88596	117	01	08	CONTADOR DE ÁGUA volumétrico SV-RTK, Q3=2,5m3/h, R200, MAP16, DN15mm, ligações roscadas 3/4"-3/4", L=165mm, água fria	ACT	15,07		15,07
215	2018/03/01	01	91273	107	06	05	MOVEL com 104x88x59(ARCOZELO-Faldejães-Lote 2 fração M)	ACT	190,65		190,65
216	2009/03/16	01	61735	107	01	09	COFRE	ACT	29,65		29,65
216	2010/04/12	01	68303	202	02	03	TOYOTA HILUX 4X2 90-IV-46	ACT	21.715,38		21.715,38
216	2011/09/26	01	70253	101	02	03	SOFTWARE REPOSITÓRIO DIGITAL	ACT	9.875,54		9.875,54
216	2012/06/19	01	71895	101	01	07	IMPRESSORA EPSON TM-T20 SÉRIE PRETA	ACT	207,14		207,14
216	2013/07/10	01	74989	106	02	20	CADEIRA CRIANÇA 36CM	ACT	14,59		14,59
216	2014/01/23	01	79723	104	06	19	Máquina fotográfica CANON POWERSHOT SX160 SILVER (SIG)	ACT	126,32		126,32
216	2015/07/22	01	82267	106	06	15	Livro "ESTATUTO DA IRMANDADE DA NOSSA SENHOR DAS DORES - IGREJA MATRIZ DE PONTE DE LIMA"	ACT	850,00		850,00
216	2016/05/10	01	83376	101	02	02	WINDOWS Pro 10 64 Bit Portuguesa 1pk DSP OEI DVD - 03307130622510	ACT	167,28		167,28
216	2017/02/01	01	88597	117	01	08	CONTADOR DE ÁGUA volumétrico SV-RTK, Q3=2,5m3/h, R200, MAP16, DN15mm, ligações roscadas 3/4"-3/4", L=165mm, água fria	ACT	15,07		15,07
216	2018/10/29	01	91274	107	01	20	MESA em forma de barril de 150 litros, com tampo (efeito balcão)	ACT	113,00		113,00
216	2019/07/24	01	95015	101	01	02	COMPUTADOR Intel NUC Core I3,4GB DDR4,HD 240GB SSD, Disco SSD WD Green 240Gb SATA3.	ACT	392,37		392,37
217	2009/02/12	01	61736	107	06	03	FOGAO MONOLUME "MEIRELES"	ACT	593,00		593,00
Total Geral ou a Transportar .....									182.762.410,38	24.210.652,58	206.973.062,96

## FICHA PATRIMONIAL :

Identificação dos bens							Tipo De Sit.	Valor Patrimonial	Alterações Patrimoniais	Valor Atual	
Numero Ordem	Data de Aquisição	Tipo	Nr.Inv.	Cl.	Tipo	Bem					Descrição
217	2010/04/12	01	68304	202	02	03	TOYOTA HILUX 4X2 90-IV-47	ACT	21.715,38		21.715,38
217	2011/03/21	01	70254	102	01	13	TELEFONE SEM FIOS SIEMENS	ACT	38,56		38,56
217	2013/07/10	01	74990	106	02	20	CADEIRA CRIANÇA 36CM	ACT	14,59		14,59
217	2014/03/10	01	79724	112	03	01	Video gravador digital de 8 canais - Sistema de Vigilância CCTV	ACT	1.001,47		1.001,47
217	2015/04/02	01	82268	106	06	15	Livro "ESTATUTOS DA IRMANDADE DO DIVINO ESPÍRITO SANTO DE PONTE DE LIMA"	ACT	750,00		750,00
217	2016/05/10	01	83377	101	02	02	WINDOWS Pro 10 64 Bit Portuguesa 1pk DSP OEI DVD - 03307130622511	ACT	167,28		167,28
217	2017/02/01	01	88598	117	01	08	CONTADOR DE ÁGUA volumétrico SV-RTK, Q3=2,5m3/h, R200, MAP16, DN15mm, ligações roscadas 3/4"-3/4", L=165mm, água fria	ACT	15,07		15,07
217	2018/03/01	01	91275	107	06	05	MOVEL com 183x34+135x34(ARCOZELO-Faldejães-Lote 2 fração M)	ACT	258,30		258,30
217	2019/07/24	01	95016	101	01	02	COMPUTADOR Intel NUC Core I3,4GB DDR4,HD 240GB SSD, Disco SSD WD Green 240Gb SATA3.	ACT	392,37		392,37
218	2010/04/12	01	68305	202	02	03	TOYOTA HILUX 4X2 90-IV-44	ACT	21.715,38		21.715,38
218	2011/04/11	01	70255	102	01	13	TELEFONE SEM FIOS SIEMENS	ACT	38,56		38,56
218	2012/06/19	01	71897	101	01	99	VISOR LCD 7" VGA/USB (800X480) C/ SUPORTE	ACT	151,09		151,09
218	2013/07/10	01	74991	106	02	20	CADEIRA CRIANÇA 36CM	ACT	14,59		14,59
218	2014/03/10	01	79725	112	03	99	Sistema segurança de Detecção de intrusão - Sistema de Vigilância CCTV	ACT	921,96		921,96
218	2015/03/13	01	82269	106	06	15	Livro "REFORMA DOS ESTATUTOS DA IRMANDADE NOSSA SENHORA DA EXPECTAÇÃO 1714-1833"	ACT	650,00		650,00
218	2016/05/10	01	83378	101	02	03	OFFICE 2016 Home & Business 99994837291268	ACT	239,85		239,85
218	2017/02/01	01	88599	117	01	08	CONTADOR DE ÁGUA volumétrico SV-RTK, Q3=2,5m3/h, R200, MAP16, DN15mm, ligações roscadas 3/4"-3/4", L=165mm, água fria	ACT	15,07		15,07
218	2018/02/01	01	91276	107	04	07	EXAUSTOR MEIRELES MET 161X (ARCOZELO - FALDEJÃES - LOTE 3 fração S)	ACT	120,00		120,00
218	2019/07/24	01	95017	101	01	02	COMPUTADOR Intel NUC Core I3,4GB DDR4,HD 240GB SSD, Disco SSD WD Green 240Gb SATA3.	ACT	392,37		392,37
219	2009/01/22	01	61738	302	01	99	Terreno de cultivo sito em Castro na freguesia da RIBEIRA	ACT	3.360,00		3.360,00
219	2012/06/19	01	71898	101	01	99	VISOR LCD 7" VGA/USB (800X480) C/ SUPORTE	ACT	151,09		151,09
219	2013/07/10	01	74992	106	02	20	CADEIRA CRIANÇA 36CM	ACT	14,59		14,59
219	2014/03/10	01	79726	112	03	99	Sistema de Detecção de incêndios - Sistema de Vigilância CCTV	ACT	501,13		501,13
219	2015/08/20	01	82270	112	01	03	EXTINTOR CO2 5kg c/ suporte mural	ACT	44,28		44,28
219	2016/05/10	01	83379	101	02	03	OFFICE 2016 Home & Business 99994837291273	ACT	239,85		239,85
219	2017/02/01	01	88600	117	01	08	CONTADOR DE ÁGUA volumétrico SV-RTK, Q3=2,5m3/h, R200, MAP16, DN15mm, ligações roscadas 3/4"-3/4", L=165mm, água fria	ACT	15,07		15,07
219	2018/02/28	01	91277	107	04	07	EXAUSTOR Meireles met 161X(ARCOZELO-Faldejães, Lote 1, fração K)	ACT	120,00		120,00
220	2009/05/25	01	61739	104	03	99	TENSÍMETRO	ACT	93,46		93,46
220	2010/03/03	01	68310	106	03	18	TELEVISOR 14 POL MEI	ACT	89,25		89,25
220	2011/05/02	01	70257	101	01	13	MONITOR 22" ASUS	ACT	141,08		141,08
220	2012/06/27	01	71899	111	02	01	APARAFUSADORA 12V BLACK & DECKER	ACT	47,55		47,55
Total Geral ou a Transportar .....									182.815.839,62	24.210.652,58	207.026.492,20



## MAPA DE INVENTÁRIO

Data : 2021/05/03

Ano : 2020

Pagina: 10

75

## FICHA PATRIMONIAL :

Identificação dos bens							Tipo De Sit.	Valor Patrimonial	Alterações Patrimoniais	Valor Atual	
Numero Ordem	Data de Aquisição	Tipo	Nr.Inv.	Cl.	Tipo	Bem					Descrição
220	2013/07/10	01	74993	106	02	20	CADEIRA CRIANÇA 36CM	ACT	14,59	14,59	
220	2014/03/06	01	79727	102	01	13	Telefone Fixo - CISCO UC, CHARCOAL STANDARD + LICENÇAS	ACT	248,59	248,59	
220	2015/08/20	01	82271	110	15	99	PISTOLA PREGAR pneumática SIMES (12/50)	ACT	184,50	184,50	
220	2016/05/10	01	83380	101	02	03	OFFICE 2016 Home & Business 99994837291384	ACT	239,85	239,85	
220	2017/02/01	01	88601	117	01	08	CONTADOR DE ÁGUA volumétrico SV-RTK, Q3=2,5m3/h, R200, MAP16, DN15mm, ligações roscadas 3/4"-3/4", L=165mm, água fria	ACT	15,07	15,07	
220	2018/02/01	01	91278	107	05	08	ESQUENTADOR NECKAR WN 10 KB 31 (ARCOZELO - FALDEJÕES - LOTE 3 fração R)	ACT	280,00	280,00	
221	2012/06/18	01	71900	107	01	99	PORTA MADEIRA LISA 200X90 MOGNO	ACT	44,58	44,58	
221	2013/07/10	01	74994	106	02	20	CADEIRA CRIANÇA 36CM	ACT	14,59	14,59	
221	2015/02/27	01	82272	110	15	10	SERRA VERTICAL GST 90 BE BOSCH	ACT	147,05	147,05	
221	2016/03/03	01	83381	101	01	02	COMPUTADOR PC Intel Core I7 4790 SK 1150 - FEV20162631	ACT	832,71	832,71	
221	2017/02/01	01	88602	117	01	08	CONTADOR DE ÁGUA volumétrico SV-RTK, Q3=2,5m3/h, R200, MAP16, DN15mm, ligações roscadas 3/4"-3/4", L=165mm, água fria	ACT	15,07	15,07	
221	2018/02/28	01	91279	107	04	07	EXAUSTOR MEIRELES MET 161X (FREIXO - CASTELHÃO - LOTE 1 fração A n°43)	ACT	86,00	86,00	
221	2019/07/24	01	95020	101	01	02	COMPUTADOR Intel NUC Core I3,4GB DDR4,HD 240GB SSD, Disco SSD WD Green 240Gb SATA3.	ACT	392,37	392,37	
222	2011/04/11	01	70259	106	01	04	BALIZA	ACT	38,33	38,33	
222	2012/06/18	01	71901	107	01	99	PORTA MADEIRA LISA 200X90 MOGNO	ACT	44,58	44,58	
222	2013/07/10	01	74995	106	02	20	CADEIRA CRIANÇA 36CM	ACT	14,59	14,59	
222	2014/03/07	01	79729	102	01	99	ATA COM 2 PORTAS ANALÓGICAS	ACT	194,56	194,56	
222	2016/03/03	01	83382	101	01	13	MONITOR ASUS 23" TFT VX239H-W - FBLMT020331	ACT	183,89	183,89	
222	2017/02/01	01	88603	117	01	08	CONTADOR DE ÁGUA volumétrico SV-RTK, Q3=2,5m3/h, R200, MAP16, DN15mm, ligações roscadas 3/4"-3/4", L=165mm, água fria	ACT	15,07	15,07	
222	2018/02/28	01	91280	107	05	08	ESQUENTADOR Neckar WN 10KB31(ATCOZELO-Faldejães, lote 1, fração K)	ACT	280,00	280,00	
222	2019/07/24	01	95021	101	01	02	COMPUTADOR Intel NUC Core I3,4GB DDR4,HD 240GB SSD, Disco SSD WD Green 240Gb SATA3.	ACT	392,37	392,37	
223	2010/03/05	01	68307	101	01	27	UNIDADE DE DISCO TS-410	ACT	1.785,00	1.785,00	
223	2011/04/19	01	70260	104	06	19	MAQUINA FOTOGRAFICA FUJIFILM FINEPIX 270	ACT	126,56	126,56	
223	2012/06/18	01	71902	107	01	99	PORTA MADEIRA LISA 200X90 MOGNO	ACT	44,58	44,58	
223	2013/07/10	01	74996	106	02	20	CADEIRA CRIANÇA 36CM	ACT	14,59	14,59	
223	2014/03/06	01	79730	101	01	04	Equipamento de Switching - CATALYST3560	ACT	764,50	764,50	
223	2016/03/03	01	83383	101	02	02	WINDOWS PRO 8.1 64Bit PT - 02594086399499	ACT	159,90	159,90	
223	2017/02/01	01	88604	117	01	08	CONTADOR DE ÁGUA volumétrico SV-RTK, Q3=2,5m3/h, R200, MAP16, DN15mm, ligações roscadas 3/4"-3/4", L=165mm, água fria	ACT	15,07	15,07	
223	2018/02/28	01	91281	107	05	08	ESQUENTADOR NECKAR WN 10 KIB31 (FREIXO - CASTELHÃO - LOTE 3 fração D n°113)	ACT	280,00	280,00	
223	2019/07/24	01	95022	101	01	02	COMPUTADOR Intel NUC Core I3,4GB DDR4,HD 240GB SSD, Disco SSD WD Green 240Gb SATA3.	ACT	392,37	392,37	
224	2011/04/11	01	70261	110	20	03	CARRO BASCULANTE	ACT	325,59	325,59	
224	2012/06/18	01	71903	107	01	99	PORTA MADEIRA LISA 200X90 MOGNO	ACT	44,58	44,58	
224	2013/07/10	01	74997	106	02	20	CADEIRA CRIANÇA 36CM	ACT	14,59	14,59	
224	2015/08/26	01	82275	106	03	99	Sistema de MICROFONE sem fios SHURE ref: QXD24E/SM58H51	ACT	1.041,81	1.041,81	
Total Geral ou a Transportar .....									182.824.527,12	24.210.652,58	207.035.179,70

## MAPA DE INVENTÁRIO

Data : 2021/05/03

Ano : 2020

Pagina: 10

76

## FICHA PATRIMONIAL :

Identificação dos bens							Tipo De Sit.	Valor Patrimonial	Alterações Patrimoniais	Valor Atual	
Numero Ordem	Data de Aquisição	Tipo	Nr.Inv.	Cl.	Tipo	Bem					Descrição
224	2016/03/03	01	83384	101	02	03	OFFICE 2016 Home & Business - 99994836218670	ACT	234,07	234,07	
224	2017/02/01	01	88605	117	01	08	CONTADOR DE ÁGUA volumétrico SV-RTK, Q3=2,5m3/h, R200, MAP16, DN15mm, ligações roscadas 3/4"-3/4", L=165mm, água fria	ACT	15,07	15,07	
224	2018/02/01	01	91282	107	04	07	EXAUSTOR Meireles met 161X(CEPÔES-VALES 1)		86,00	86,00	
224	2019/07/24	01	95023	101	01	02	COMPUTADOR Intel NUC Core I3,4GB DDR4,HD 240GB SSD, Disco SSD WD Green 240Gb SATA3.	ACT	392,37	392,37	
225	2009/01/26	01	61744	101	01	02	COMPUTADOR PCMIC 2417	ACT	209,09	209,09	
225	2010/03/26	01	68308	101	01	13	MONITOR 19" ASUS	ACT	110,07	110,07	
225	2011/04/19	01	70262	109	03	99	PROGRAMADOR MODULO UNIK - 1 ESTAÇÃO	ACT	76,55	76,55	
225	2012/06/18	01	71904	107	01	99	PORTA MADEIRA LISA 200X90 MOGNO	ACT	44,58	44,58	
225	2013/07/10	01	74998	106	02	20	CADEIRA CRIANÇA 36CM	ACT	14,59	14,59	
225	2014/03/06	01	79732	101	02	05	SOFTWARE de telefone de servidor - CISCO CALLMANAGER EXPRESS	ACT	64,86	64,86	
225	2015/08/26	01	82276	106	03	99	Sistema de MICROFONE sem fios SHURE ref: QXD24E/SM58H51	ACT	1.041,81	1.041,81	
225	2016/03/29	01	83385	101	01	13	MONITOR DELL UltraSharp 32 PremierColor UltraHD UP3216Q - 9H28G82 (para o SIG)	ACT	1.192,03	1.192,03	
225	2017/02/01	01	88606	117	01	08	CONTADOR DE ÁGUA volumétrico SV-RTK, Q3=2,5m3/h, R200, MAP16, DN15mm, ligações roscadas 3/4"-3/4", L=165mm, água fria	ACT	15,07	15,07	
225	2018/03/01	01	91283	107	06	05	ESTANTE MODULAR em aço inox, móveis completos para cozinha (ARCOZELO - FALDEJÃES - LOTE 1 fração 0)	ACT	1.255,83	1.255,83	
225	2019/07/24	01	95024	101	01	02	COMPUTADOR Intel NUC Core I3,4GB DDR4,HD 240GB SSD, Disco SSD WD Green 240Gb SATA3.	ACT	392,37	392,37	
226	2011/05/12	01	70263	118	07	99	BATERIA HIPERBAT 180AH	ACT	186,08	186,08	
226	2012/06/18	01	71905	107	01	99	PORTA MADEIRA LISA 200X60 MOGNO	ACT	34,67	34,67	
226	2013/07/10	01	74999	106	02	20	CADEIRA CRIANÇA 36CM	ACT	14,59	14,59	
226	2014/03/06	01	79733	101	02	05	SOFTWARE de telefone de servidor - CISCO CALLMANAGER EXPRESS	ACT	64,86	64,86	
226	2015/08/26	01	82277	106	03	99	EMISSOR BodyPack SHURE ref: QLMD1	ACT	418,00	418,00	
226	2016/03/09	01	83386	101	01	02	COMPUTADOR Portatil DELL Latitude E5550 - Intel Core i5 - W6450012301846105 com teclado Microsoft + rato Wireless Desktop com cabo HDMI e adaptador DELL	ACT	1.360,62	1.360,62	
226	2017/02/01	01	88607	117	01	08	CONTADOR DE ÁGUA volumétrico SV-RTK, Q3=2,5m3/h, R200, MAP16, DN15mm, ligações roscadas 3/4"-3/4", L=165mm, água fria	ACT	15,07	15,07	
226	2019/07/24	01	95025	101	01	02	COMPUTADOR Intel NUC Core I3,4GB DDR4,HD 240GB SSD, Disco SSD WD Green 240Gb SATA3.	ACT	392,37	392,37	
227	2012/06/18	01	71906	107	01	99	PORTA MADEIRA LISA 200X60 MOGNO	ACT	34,67	34,67	
227	2013/07/10	01	75000	106	02	20	CADEIRA CRIANÇA 36CM	ACT	14,59	14,59	
227	2014/03/06	01	79734	101	02	05	SOFTWARE de telefone de servidor - CISCO CALLMANAGER EXPRESS	ACT	64,86	64,86	
227	2015/08/26	01	82278	106	03	99	EMISSOR BodyPack SHURE ref: QLMD1	ACT	418,00	418,00	
227	2016/03/09	01	83387	101	01	13	MONITOR ASUS 23" TFT VX239H-W	ACT	183,89	183,89	
227	2017/02/01	01	88608	117	01	08	CONTADOR DE ÁGUA volumétrico SV-RTK, Q3=2,5m3/h, R200, MAP16, DN15mm, ligações roscadas 3/4"-3/4", L=165mm, água fria	ACT	15,07	15,07	
227	2019/07/24	01	95026	101	01	02	COMPUTADOR Intel NUC Core I3,4GB DDR4,HD 240GB SSD, Disco SSD WD Green 240Gb SATA3.	ACT	392,37	392,37	
Total Geral ou a Transportar .....									182.833.281,19	24.210.652,58	207.043.933,77

## MAPA DE INVENTÁRIO

Data : 2021/05/03

Ano : 2020

Pagina: 10

77

## FICHA PATRIMONIAL :

Identificação dos bens							Tipo De Sit.	Valor Patrimonial	Alterações Patrimoniais	Valor Atual	
Numero Ordem	Data de Aquisição	Tipo	Nr.Inv.	Cl.	Tipo	Bem					Descrição
228	2011/04/21	01	70265	104	06	19	MÁQUINA FOTOGRAFICA FUJIFILM JV 110	ACT	110,46	110,46	
228	2013/07/10	01	75001	106	02	20	CADEIRA CRIANÇA 36CM	ACT	14,59	14,59	
228	2014/03/06	01	79735	101	02	05	SOFTWARE de telefone de servidor - CISCO CALLMANAGER EXPRESS	ACT	64,86	64,86	
228	2015/08/26	01	82279	106	03	99	EMISSOR BodyPack SHURE ref: QLXD1	ACT	418,00	418,00	
228	2016/03/09	01	83388	101	01	99	DOCKING STATION DELL USB 3.0 Ultra HD triple video D3100 - 9CEBE82D0A58, com mala para Notebook Nylon Case 15.6"	ACT	180,65	180,65	
228	2017/02/01	01	88609	117	01	08	CONTADOR DE ÁGUA volumétrico SV-RTK, Q3=2,5m3/h, R200, MAP16, DN15mm, ligações roscadas 3/4"-3/4", L=165mm, água fria	ACT	15,07	15,07	
228	2018/06/06	013	91286	401	05	01	RVMPTL - Rua de Matos na freguesia da RIBEIRA	ACT	19.079,77	19.079,77	
228	2019/07/24	01	95027	101	01	02	COMPUTADOR Intel NUC Core I3,4GB DDR4,HD 240GB SSD, Disco SSD WD Green 240Gb SATA3.	ACT	392,37	392,37	
229	2011/05/05	01	70266	107	05	99	CILINDRO 1000LT	ACT	4.336,97	4.336,97	
229	2013/07/10	01	75002	106	02	20	CADEIRA CRIANÇA 36CM	ACT	14,59	14,59	
229	2014/03/06	01	79736	101	02	05	SOFTWARE de telefone de servidor - PRTRN SS 8X5XNBD CISCO ATA	ACT	9,06	9,06	
229	2016/03/08	01	83389	101	02	03	OFFICE 2016 Home & Business - 99994838786765	ACT	242,10	242,10	
229	2017/02/01	01	88610	117	01	08	CONTADOR DE ÁGUA volumétrico SV-RTK, Q3=2,5m3/h, R200, MAP16, DN15mm, ligações roscadas 3/4"-3/4", L=165mm, água fria	ACT	15,07	15,07	
229	2018/06/06	013	91287	401	05	01	RVMPTL - rua do Outeiro na freguesia da RIBEIRA	ACT	8.563,68	8.563,68	
229	2019/07/24	01	95028	101	01	02	COMPUTADOR Intel NUC Core I3,4GB DDR4,HD 240GB SSD, Disco SSD WD Green 240Gb SATA3.	ACT	392,37	392,37	
230	2011/04/11	01	70267	118	08	05	BIDÃO INOX 1000L	ACT	364,86	364,86	
230	2012/06/15	01	71909	106	03	18	TELEVISÃO LCD LG 50"	ACT	831,16	831,16	
230	2013/07/10	01	75003	106	02	20	CADEIRA CRIANÇA 36CM	ACT	14,59	14,59	
230	2016/03/08	01	83390	101	01	02	COMPUTADOR Portatil ASUS Intel i7 4750HQ, 8GB, 1TB 7200rpm, FAN0CV56750242B, com cabo monitor HDMI	ACT	972,19	972,19	
230	2017/02/01	01	88611	117	01	08	CONTADOR DE ÁGUA volumétrico SV-RTK, Q3=2,5m3/h, R200, MAP16, DN15mm, ligações roscadas 3/4"-3/4", L=165mm, água fria	ACT	15,07	15,07	
230	2018/06/06	013	91288	401	05	01	RVMPTL - Beco da Vilanova na freguesia da RIBEIRA	ACT	7.699,80	7.699,80	
230	2019/07/24	01	95029	101	01	02	COMPUTADOR Intel NUC Core I3,4GB DDR4,HD 240GB SSD, Disco SSD WD Green 240Gb SATA3.	ACT	392,37	392,37	
231	2011/06/14	01	70268	107	06	04	MESA NORDEMSABRED/PRNART 152X80	ACT	171,29	171,29	
231	2013/07/10	01	75004	106	02	20	CADEIRA CRIANÇA 36CM	ACT	14,59	14,59	
231	2015/02/10	01	82282	107	03	99	CAIXA CONVERSORA Eurolite SB-1100 19" Stromverteiler 32²	ACT	326,75	326,75	
231	2016/03/08	01	83391	101	01	13	MONITOR ASUS MX239H Led FHD 5ms VGA/HDMI - F5LMTJ030872	ACT	240,38	240,38	
231	2017/02/01	01	88612	117	01	08	CONTADOR DE ÁGUA volumétrico SV-RTK, Q3=2,5m3/h, R200, MAP16, DN15mm, ligações roscadas 3/4"-3/4", L=165mm, água fria	ACT	15,07	15,07	
231	2018/06/06	013	91289	401	05	01	RVMPTL - rua da Fonte do Grilo na freguesia da RIBEIRA	ACT	8.980,28	8.980,28	
231	2019/07/24	01	95030	101	01	02	COMPUTADOR Intel NUC Core I3,4GB DDR4,HD 240GB SSD, Disco SSD WD Green 240Gb SATA3.	ACT	392,37	392,37	
232	2011/05/23	01	70269	103	03	01	FOTOCOPIADORA MULTIFUNÇÕES RICOH MP 2000SP	ACT	1.739,17	1.739,17	
Total Geral ou a Transportar .....									182.889.300,74	24.210.652,58	207.099.953,32

## MAPA DE INVENTÁRIO

Data : 2021/05/03

Ano : 2020

Pagina: 10

78

## FICHA PATRIMONIAL :

Identificação dos bens							Tipo De Sit.	Valor Patrimonial	Alterações Patrimoniais	Valor Atual	
Numero Ordem	Data de Aquisição	Tipo	Nr.Inv.	Cl.	Tipo	Bem					Descrição
232	2013/07/10	01	75005	106	02	20	CADEIRA CRIANÇA 36CM	ACT	14,59		14,59
232	2014/02/11	01	79739	101	01	27	Disco 500Gb Western Digital Blue 6 Gb/s 7200 rpm	ACT	48,44		48,44
232	2015/02/10	01	82283	107	03	99	TRANSFORMADOR DMX Split 4, Splitter DMX 1 in 4 out	ACT	150,87		150,87
232	2016/03/08	01	83392	101	01	99	DOCKING Station Asus USB 3.0 HZ-3 - AS57879721163	ACT	108,36		108,36
232	2017/02/01	01	88613	117	01	08	CONTADOR DE ÁGUA volumétrico SV-RTK, Q3=2,5m3/h, R200, MAP16, DN15mm, ligações roscadas 3/4"-3/4", L=165mm, água fria	ACT	15,07		15,07
232	2018/06/06	01	91290	401	05	01	RVMPTL - rua da Castanheira na freguesia da RIBEIRA	ACT	4.133,48		4.133,48
232	2019/07/24	01	95031	101	01	02	COMPUTADOR Intel NUC Core I3,4GB DDR4,HD 240GB SSD, Disco SSD WD Green 240Gb SATA3.	ACT	392,37		392,37
233	2011/05/19	01	70270	117	05	99	200 CONTADORES DE ÁGUA 15MM	ACT	5.416,95		5.416,95
233	2012/06/12	01	71912	101	02	02	MICROSOFT WINDOWS 7 PRO 64-BIT PORT	ACT	143,78		143,78
233	2013/07/10	01	75006	106	02	20	CADEIRA CRIANÇA 36CM	ACT	14,59		14,59
233	2014/02/11	01	79740	101	01	99	MB ASUS B75M-A Intel B75, LGA1155, 2DDR3	ACT	51,86		51,86
233	2016/03/08	01	83393	101	02	02	WINDOWS Home 106 4Bit Portuguesa 1pk DSP OEI DVD - 03260078040336	ACT	115,93		115,93
233	2017/02/01	01	88614	117	01	08	CONTADOR DE ÁGUA volumétrico SV-RTK, Q3=2,5m3/h, R200, MAP16, DN15mm, ligações roscadas 3/4"-3/4", L=165mm, água fria	ACT	15,07		15,07
233	2018/06/06	013	91291	401	05	01	RVMPTL - rua da Cancela na freguesia da RIBEIRA	ACT	33.569,24		33.569,24
233	2019/07/24	01	95032	101	01	02	COMPUTADOR Intel NUC Core I3,4GB DDR4,HD 240GB SSD, Disco SSD WD Green 240Gb SATA3.	ACT	392,37		392,37
234	2010/03/18	01	68322	106	04	32	GUITARRA CLASSICA PABLO ROMERO	ACT	37,59		37,59
234	2011/05/09	01	70271	107	02	18	TOALHA DE CESTO	ACT	158,20		158,20
234	2012/06/12	01	71913	101	02	03	MICROSOFT OFFICE 2010	ACT	204,71		204,71
234	2013/07/10	01	75007	106	02	20	CADEIRA CRIANÇA 36CM	ACT	14,59		14,59
234	2014/02/11	01	79741	101	01	99	MB ASUS B75M-A Intel B75, LGA1155, 2DDR3	ACT	51,86		51,86
234	2015/02/10	01	82285	107	03	99	GARRA para projetor Doughty Swivel	ACT	64,03		64,03
234	2016/03/08	01	83394	101	02	03	OFFICE 2016 PRO SNGL OLP B Aodmc	ACT	91,17		91,17
234	2017/02/01	01	88615	117	01	08	CONTADOR DE ÁGUA volumétrico SV-RTK, Q3=2,5m3/h, R200, MAP16, DN15mm, ligações roscadas 3/4"-3/4", L=165mm, água fria	ACT	15,07		15,07
234	2018/06/06	01	91292	401	05	01	RVMPTL - rua do Carrascal na freguesia da RIBEIRA	ACT	15.775,20		15.775,20
234	2019/07/24	01	95033	101	01	02	COMPUTADOR Intel NUC Core I3,4GB DDR4,HD 240GB SSD, Disco SSD WD Green 240Gb SATA3.	ACT	392,37		392,37
235	2010/03/18	01	68323	106	04	32	GUITARRA CLASSICA PABLO ROMERO	ACT	37,59		37,59
235	2012/06/15	01	71914	101	01	99	CAIXA DISCO 3,5" EXTERNA	ACT	54,83		54,83
235	2013/07/10	01	75008	106	02	20	CADEIRA CRIANÇA 36CM	ACT	14,59		14,59
235	2014/02/11	01	79742	101	01	99	MB ASUS B75M-A Intel B75, LGA1155, 2DDR3	ACT	51,86		51,86
235	2015/02/10	01	82286	107	03	99	GARRA para projetor Doughty Swivel	ACT	64,03		64,03
235	2016/03/08	01	83395	101	01	27	DISCO 3.5 3TB WD Preto 64Mb SATA 6gb 72RP -WD3003FZEX	ACT	210,00		210,00
235	2017/02/01	01	88616	117	01	08	CONTADOR DE ÁGUA volumétrico SV-RTK, Q3=2,5m3/h, R200, MAP16, DN15mm, ligações roscadas 3/4"-3/4", L=165mm, água fria	ACT	15,07		15,07
235	2018/06/06	01	91293	401	05	01	RVMPTL - rua da Ponte da Lagoa na freguesia da RIBEIRA	ACT	27.606,58		27.606,58
235	2019/07/24	01	95034	101	01	02	COMPUTADOR Intel NUC Core I3,4GB DDR4,HD 240GB SSD, Disco SSD WD Green 240Gb SATA3.	ACT	392,37		392,37
236	2010/03/18	01	68324	106	04	32	GUITARRA CLASSICA PABLO ROMERO	ACT	37,59		37,59
236	2011/05/23	01	70273	107	07	07	TANQUE DE LAVAR ROUPA	ACT	64,27		64,27
Total Geral ou a Transportar .....									182.979.237,28	24.210.652,58	207.189.889,86

## MAPA DE INVENTÁRIO

Data : 2021/05/03

Ano : 2020

Pagina: 10

79

## FICHA PATRIMONIAL :

Identificação dos bens							Tipo De Sit.	Valor Patrimonial	Alterações Patrimoniais	Valor Atual	
Numero Ordem	Data de Aquisição	Tipo	Nr.Inv.	Cl.	Tipo	Ben					Descrição
236	2012/06/15	01	71915	101	01	27	DISCO 1.5 TB	ACT	85,26	85,26	
236	2013/07/10	01	75009	106	02	20	CADEIRA CRIANÇA 36CM	ACT	14,59	14,59	
236	2015/02/10	01	82287	107	03	99	GARRA para projetor Doughty Swivel	ACT	64,03	64,03	
236	2016/03/10	01	83396	101	01	27	DISCO 4TB WD RED PRO 64mb cache 7200rpm SATA 6gb/s 3.5" - WMC5D0D9KCR8	ACT	272,63	272,63	
236	2017/02/01	01	88617	117	01	08	CONTADOR DE ÁGUA volumétrico SV-RTK, Q3=2,5m3/h, R200, MAP16, DN15mm, ligações roscadas 3/4"-3/4", L=165mm, água fria	ACT	15,07	15,07	
236	2018/06/06	01	91294	401	05	01	RVMPTL - rua das Tapadas na freguesia da RIBEIRA	ACT	7.929,90	7.929,90	
236	2019/07/24	01	95035	101	01	02	COMPUTADOR Intel NUC Core I3,4GB DDR4,HD 240GB SSD, Disco SSD WD Green 240Gb SATA3.	ACT	392,37	392,37	
237	2011/05/23	01	70274	107	05	08	ESQUENTADOR VULCANO 10-11	ACT	305,56	305,56	
237	2012/05/31	01	71916	107	04	02	ACUMULADOR DE CALOR 2000W	ACT	365,55	365,55	
237	2013/07/10	01	75010	106	02	20	CADEIRA CRIANÇA 36CM	ACT	14,59	14,59	
237	2014/02/11	01	79744	101	01	99	CPU Intel Core i3 3240 3.4 GHz	ACT	108,77	108,77	
237	2015/02/10	01	82288	107	03	99	GARRA para projetor Doughty Swivel	ACT	64,03	64,03	
237	2016/03/10	01	83397	101	01	27	DISCO 120Gb Kingston 2.5" (Portátil) SSD FURY - 85L3V-C80PMH-YFWT6	ACT	60,41	60,41	
237	2017/02/01	01	88618	117	01	08	CONTADOR DE ÁGUA volumétrico SV-RTK, Q3=2,5m3/h, R200, MAP16, DN15mm, ligações roscadas 3/4"-3/4", L=165mm, água fria	ACT	15,07	15,07	
237	2019/07/24	01	95036	101	01	02	COMPUTADOR Intel NUC Core I3,4GB DDR4,HD 240GB SSD, Disco SSD WD Green 240Gb SATA3.	ACT	392,37	392,37	
238	2011/05/26	01	70275	101	01	27	DISCO 250GB SATA2	ACT	115,54	115,54	
238	2012/05/31	01	71917	107	04	02	ACUMULADOR DE CALOR 2000W	ACT	365,55	365,55	
238	2013/07/10	01	75011	106	02	20	CADEIRA CRIANÇA 36CM	ACT	14,59	14,59	
238	2014/02/11	01	79745	101	01	99	CPU Intel Core i3 3240 3.4 GHz	ACT	108,77	108,77	
238	2015/02/10	01	82289	107	03	99	GARRA para projetor Doughty Swivel	ACT	64,03	64,03	
238	2016/02/03	01	83398	101	01	99	STORAGE armazenamento de discos SYNOLOGY	ACT	5.315,69	5.315,69	
238	2017/02/01	01	88619	117	01	08	CONTADOR DE ÁGUA volumétrico SV-RTK, Q3=2,5m3/h, R200, MAP16, DN15mm, ligações roscadas 3/4"-3/4", L=165mm, água fria	ACT	15,07	15,07	
238	2019/07/24	01	95037	101	01	02	COMPUTADOR Intel NUC Core I3,4GB DDR4,HD 240GB SSD, Disco SSD WD Green 240Gb SATA3.	ACT	392,37	392,37	
239	2011/05/26	01	70276	101	01	27	DISCO 250GB SATA2	ACT	115,54	115,54	
239	2013/07/10	01	75012	106	02	20	CADEIRA CRIANÇA 36CM	ACT	14,59	14,59	
239	2014/02/11	01	79746	101	01	99	CPU Intel Core i3 3240 3.4 GHz	ACT	108,77	108,77	
239	2015/02/10	01	82290	107	03	99	GARRA para projetor Doughty Swivel	ACT	64,03	64,03	
239	2016/03/08	01	83399	101	01	02	COMPUTADOR Portátil DELL Latitude E5550 - Intel Core I5 - W6450012301846103	ACT	1.278,83	1.278,83	
239	2017/02/01	01	88620	117	01	08	CONTADOR DE ÁGUA volumétrico SV-RTK, Q3=2,5m3/h, R200, MAP16, DN15mm, ligações roscadas 3/4"-3/4", L=165mm, água fria	ACT	15,07	15,07	
239	2019/07/24	01	95038	101	01	02	COMPUTADOR Intel NUC Core I3,4GB DDR4,HD 240GB SSD, Disco SSD WD Green 240Gb SATA3.	ACT	392,37	392,37	
240	2013/07/10	01	75013	106	02	20	CADEIRA CRIANÇA 36CM	ACT	14,59	14,59	
240	2014/02/11	01	79747	101	01	99	CPU Intel Core i3 3240 3.4 GHz	ACT	108,77	108,77	
240	2015/02/10	01	82291	107	03	99	GARRA para projetor Doughty Swivel	ACT	64,03	64,03	
240	2016/03/08	01	83400	101	01	13	MONITOR FB1MTJ020757	ACT	183,89	183,89	
Total Geral ou a Transportar .....									182.998.089,57	24.210.652,58	207.208.742,15

## MAPA DE INVENTÁRIO

Data : 2021/05/03

Ano : 2020

Pagina: 10

80

## FICHA PATRIMONIAL :

Identificação dos bens							Tipo De Sit.	Valor Patrimonial	Alterações Patrimoniais	Valor Atual	
Numero Ordem	Data de Aquisição	Tipo	Nr.Inv.	Cl.	Tipo	Bem					Descrição
240	2017/02/01	01	88621	117	01	08	CONTADOR DE ÁGUA volumétrico SV-RTK, Q3=2,5m3/h, R200, MAP16, DN15mm, ligações roscadas 3/4"-3/4", L=165mm, água fria	ACT	15,07	15,07	
240	2019/07/24	01	95039	101	01	13	MONITOR ACER 21", HDMI 1920X1080, 16:9 C/respetivos cabos	ACT	121,77	121,77	
241	2011/05/06	01	70278	112	01	03	EXTINTOR CO2 2KG	ACT	30,40	30,40	
241	2013/07/10	01	75014	106	02	20	CADEIRA CRIANÇA 36CM	ACT	14,59	14,59	
241	2014/02/11	01	79748	101	01	13	Monitor ASUS 19" TFT VS197DE	ACT	84,85	84,85	
241	2015/02/10	01	82292	107	03	99	GARRA para projetor Doughty Swivel	ACT	64,03	64,03	
241	2016/03/08	01	83401	101	01	99	DOCKING STATION DELL USB 3.0 ULTRA HD TRIPLE VIDEO D3100 - 9CEBE82D0866	ACT	180,65	180,65	
241	2017/02/01	01	88622	117	01	08	CONTADOR DE ÁGUA volumétrico SV-RTK, Q3=2,5m3/h, R200, MAP16, DN15mm, ligações roscadas 3/4"-3/4", L=165mm, água fria	ACT	15,07	15,07	
241	2019/07/24	01	95040	101	01	13	MONITOR ACER 21", HDMI 1920X1080, 16:9 C/respetivos cabos	ACT	121,77	121,77	
242	2011/05/06	01	70279	112	01	03	EXTINTOR CO2 2KG	ACT	30,40	30,40	
242	2013/07/10	01	75015	106	02	20	CADEIRA CRIANÇA 36CM	ACT	14,59	14,59	
242	2014/02/11	01	79749	101	01	13	Monitor ASUS 19" TFT VS197DE	ACT	84,85	84,85	
242	2015/02/10	01	82293	107	03	99	GARRA para projetor Doughty Swivel	ACT	64,03	64,03	
242	2016/03/08	01	83402	101	02	03	OFFICE 2016 Home & Business - 99994838786762	ACT	242,10	242,10	
242	2017/02/01	01	88623	117	01	08	CONTADOR DE ÁGUA volumétrico SV-RTK, Q3=2,5m3/h, R200, MAP16, DN15mm, ligações roscadas 3/4"-3/4", L=165mm, água fria	ACT	15,07	15,07	
242	2018/06/10	013	91300	401	05	01	RVMPTL - rua de Sub-Casa na freguesia de VITORINO DE PIÃES	ACT	4.313,70	4.313,70	
242	2019/07/24	01	95041	101	01	13	MONITOR ACER 21", HDMI 1920X1080, 16:9 C/respetivos cabos	ACT	121,77	121,77	
243	2012/06/19	01	71922	109	03	99	PROGRAMADOR MODULO UNIK-1 ESTAÇÃO	ACT	92,25	92,25	
243	2013/07/10	01	75016	106	02	20	CADEIRA CRIANÇA 36CM	ACT	14,59	14,59	
243	2014/02/11	01	79750	101	01	13	Monitor ASUS 19" TFT VS197DE	ACT	84,85	84,85	
243	2015/07/02	01	82294	101	01	04	Equipamento de SWITCHING - SFP 10GB/S	ACT	1.361,49	1.361,49	
243	2016/02/22	01	83403	101	01	13	MONITOR ASUS 22" TFT VS228DE - AFLMTF180059	ACT	123,74	123,74	
243	2017/02/01	01	88624	117	01	08	CONTADOR DE ÁGUA volumétrico SV-RTK, Q3=2,5m3/h, R200, MAP16, DN15mm, ligações roscadas 3/4"-3/4", L=165mm, água fria	ACT	15,07	15,07	
243	2018/06/10	013	91301	401	05	01	RVMPTL - rua do Fulão na freguesia de VITORINO DE PIÃES	ACT	9.459,36	9.459,36	
243	2019/07/24	01	95042	101	01	13	MONITOR ACER 21", HDMI 1920X1080, 16:9 C/respetivos cabos	ACT	121,77	121,77	
244	2011/05/06	01	70281	112	01	03	EXTINTOR CO2 2KG	ACT	30,40	30,40	
244	2012/06/19	01	71923	109	03	99	PROGRAMADOR MODULO UNIK-1 ESTAÇÃO	ACT	92,25	92,25	
244	2013/07/10	01	75017	106	02	20	CADEIRA CRIANÇA 36CM	ACT	14,59	14,59	
244	2014/02/11	01	79751	101	01	13	Monitor ASUS 19" TFT VS197DE	ACT	84,85	84,85	
244	2015/07/02	01	82295	101	01	04	Equipamento de SWITCHING - SFP 10GB/S	ACT	1.361,49	1.361,49	
244	2016/02/22	01	83404	101	01	13	MONITOR ASUS 22" TFT VS228DE - AFLMTF180077	ACT	123,74	123,74	
244	2017/02/01	01	88625	117	01	08	CONTADOR DE ÁGUA volumétrico SV-RTK, Q3=2,5m3/h, R200, MAP16, DN15mm, ligações roscadas 3/4"-3/4", L=165mm, água fria	ACT	15,07	15,07	
Total Geral ou a Transportar .....									183.016.619,79	24.210.652,58	207.227.272,37

## MAPA DE INVENTÁRIO

Data : 2021/05/03

Ano : 2020

Pagina: 10

81

## FICHA PATRIMONIAL :

Identificação dos bens							Tipo De Sit.	Valor Patrimonial	Alterações Patrimoniais	Valor Atual	
Numero Ordem	Data de Aquisição	Tipo	Nr.Inv.	Cl.	Tipo	Bem					Descrição
244	2018/06/10	013	91302	401	05	01	RVMPTL - rua de Olivande na freguesia de VITORINO DE PIÃES	ACT	4.117,18	4.117,18	
244	2019/07/21	01	95043	101	01	13	MONITOR ACER 21", HDMI 1920X1080, 16:9 C/respetivos cabos	ACT	121,77	121,77	
245	2011/05/06	01	70282	112	01	03	EXTINTOR CO2 2KG	ACT	30,40	30,40	
245	2012/06/19	01	71924	109	03	99	PROGRAMADOR MODULO UNIK-1 ESTAÇÃO	ACT	92,25	92,25	
245	2013/07/10	01	75018	106	02	20	CADEIRA CRIANÇA 36CM	ACT	14,59	14,59	
245	2015/07/02	01	82296	101	01	99	STORAGE NETAPP	ACT	27.400,64	27.400,64	
245	2017/02/01	01	88626	117	01	08	CONTADOR DE ÁGUA volumétrico SV-RTK, Q3=2,5m3/h, R200, MAP16, DN15mm, ligações roscadas 3/4"-3/4", L=165mm, água fria	ACT	15,07	15,07	
245	2018/06/10	013	91303	401	05	01	RVMPTL - rua de Moldes na freguesia de VITORINO DE PIÃES	ACT	8.653,60	8.653,60	
245	2019/07/24	01	95044	101	01	13	MONITOR ACER 21", HDMI 1920X1080, 16:9 C/respetivos cabos	ACT	121,77	121,77	
246	2011/05/06	01	70283	112	01	03	EXTINTOR CO2 2KG	ACT	30,40	30,40	
246	2012/06/19	01	71925	109	03	99	PROGRAMADOR MODULO UNIK-1 ESTAÇÃO	ACT	92,25	92,25	
246	2013/07/10	01	75019	106	02	20	CADEIRA CRIANÇA 36CM	ACT	14,59	14,59	
246	2016/02/16	01	83406	101	01	02	COMPUTADOR Desktop "Arrobabit" Intel Core i3-4170 3.7Ghz 3MB Sk1150 (BX80646134160) Motherboard MSI H81M-E35 V2, Kingston HyperX Fury DDR3-1600Mhz 4Gb (HX316C10F/4), leitor DVD, disco SSD Kingston HyperX 3K 240Gb (SH10353/240G)	ACT	421,56	421,56	
246	2017/02/01	01	88627	117	01	08	CONTADOR DE ÁGUA volumétrico SV-RTK, Q3=2,5m3/h, R200, MAP16, DN15mm, ligações roscadas 3/4"-3/4", L=165mm, água fria	ACT	15,07	15,07	
246	2018/06/10	01	91304	401	05	01	RVMPTL - rua de Senras na freguesia de VITORINO DE PIÃES	ACT	6.210,16	6.210,16	
246	2019/07/24	01	95045	101	01	13	MONITOR ACER 21", HDMI 1920X1080, 16:9 C/respetivos cabos	ACT	121,77	121,77	
247	2011/05/06	01	70284	112	01	03	EXTINTOR CO2 2KG	ACT	30,40	30,40	
247	2012/06/20	01	71926	110	15	99	SISTEMA DESPOEIRAMENTO	ACT	21.969,55	21.969,55	
247	2013/07/10	01	75020	106	02	20	CADEIRA CRIANÇA 36CM	ACT	14,59	14,59	
247	2016/02/16	01	83407	101	01	13	MONITOR 22" ASUS VS228DE LED	ACT	116,16	116,16	
247	2017/02/01	01	88628	117	01	08	CONTADOR DE ÁGUA volumétrico SV-RTK, Q3=2,5m3/h, R200, MAP16, DN15mm, ligações roscadas 3/4"-3/4", L=165mm, água fria	ACT	15,07	15,07	
247	2018/06/10	013	91305	401	05	01	RVMPTL - rua do Mosteiro na freguesia de VITORINO DAS DONAS - contrato n°52/2015	ACT	6.564,33	6.564,33	
247	2019/07/24	01	95046	101	01	13	MONITOR ACER 21", HDMI 1920X1080, 16:9 C/respetivos cabos	ACT	121,77	121,77	
248	2011/05/06	01	70285	112	01	03	EXTINTOR CO2 2KG	ACT	30,40	30,40	
248	2012/06/12	01	71927	109	03	99	PULVERIZADOR PROF. ROSY 12LT	ACT	43,35	43,35	
248	2013/07/10	01	75021	106	02	20	CADEIRA CRIANÇA 36CM	ACT	14,59	14,59	
248	2016/02/16	01	83408	101	01	13	MONITOR 22" ASUS VS228DE LED	ACT	116,16	116,16	
248	2017/02/01	01	88629	117	01	08	CONTADOR DE ÁGUA volumétrico SV-RTK, Q3=2,5m3/h, R200, MAP16, DN15mm, ligações roscadas 3/4"-3/4", L=165mm, água fria	ACT	15,07	15,07	
Total Geral ou a Transportar .....									183.093.144,30	24.210.652,58	207.303.796,88

## FICHA PATRIMONIAL :

Identificação dos bens							Tipo De Sit.	Valor Patrimonial	Alterações Patrimoniais	Valor Atual	
Numero Ordem	Data de Aquisição	Tipo	Nr.Inv.	Cl.	Tipo	Ben	Descrição				
248	2018/06/10	013	91306	401	05	01	RVMPTL - rua do Cais do Rio Lima na freguesia de VITORINO DAS DONAS - contrato n°52/2015	ACT	26.804,30	26.804,30	
248	2019/07/24	01	95047	101	01	13	MONITOR ACER 21", HDMI 1920X1080, 16:9 C/respetivos cabos	ACT	121,77	121,77	
249	2011/05/06	01	70286	112	01	03	EXTINTOR CO2 2KG	ACT	30,40	30,40	
249	2012/05/18	01	71928	107	09	99	RESGUARDO DE CHUVEIRO 103X90X185	ACT	176,35	176,35	
249	2013/07/10	01	75022	106	02	20	CADEIRA CRIANÇA 36CM	ACT	14,59	14,59	
249	2015/07/28	01	82300	101	01	99	DOCKING STATION USB3.0 HZ-3 90XB026N-BDS000 com cabo HDMI HIGHSPEED M/M 2M - 119342	ACT	127,00	127,00	
249	2016/02/16	01	83409	101	01	02	PORTÁTIL LENOVO G50-80 15.6"(80L000GBPG),4ªgeração Intel Core? i3-400SU Dual-Core,1.7 Ghz,3MB Cache, memória 6GB DDR3L 1600Mhz,ecrã 15,6",HD graphics 4400+AMD Radeon RS M330 1GB,SSD 1.8" 128GB,serial ATA 3,DVD-super-multi-burner,leitor cartões,Webcam....	ACT	544,99	544,99	
249	2017/02/01	01	88630	117	01	08	CONTADOR DE ÁGUA volumétrico SV-RTK, Q3=2,5m3/h, R200, MAP16, DN15mm, ligações roscadas 3/4"-3/4", L=165mm, água fria	ACT	15,07	15,07	
249	2018/06/10	013	91307	401	05	01	RVMPTL - rua do Paço na freguesia de VITORINO DAS DONAS - contrato n°52/2015	ACT	12.034,58	12.034,58	
249	2019/07/24	01	95048	101	01	13	MONITOR ACER 21", HDMI 1920X1080, 16:9 C/respetivos cabos	ACT	121,77	121,77	
250	2011/05/06	01	70287	112	01	03	EXTINTOR CO2 2KG	ACT	30,40	30,40	
250	2012/06/15	01	71929	117	01	99	DOSIFICADOR HIDRÁULICO DOSATRON	ACT	935,81	935,81	
250	2013/07/10	01	75023	106	02	20	CADEIRA CRIANÇA 36CM	ACT	14,59	14,59	
250	2014/02/11	01	79757	107	03	06	LUMINÁRIA LED - RUA AGOSTINHO JOSÉ TAVEIRA	ACT	77,70	77,70	
250	2015/07/28	01	82301	101	01	99	DOCKING STATION USB3.0 HZ-3 90XB026N-BDS000 com cabo HDMI HIGHSPEED M/M 2M - 119342	ACT	127,00	127,00	
250	2016/02/16	01	83410	101	01	02	PORTÁTIL LENOVO G50-80 15.6"(80L000GBPG),4ªgeração Intel Core? i3-400SU Dual-Core,1.7 Ghz,3MB Cache, memória 6GB DDR3L 1600Mhz,ecrã 15,6",HD graphics 4400+AMD Radeon RS M330 1GB,SSD 1.8" 128GB,serial ATA 3,DVD-super-multi-burner,leitor cartões,Webcam....	ACT	544,99	544,99	
250	2017/02/01	01	88631	117	01	08	CONTADOR DE ÁGUA volumétrico SV-RTK, Q3=2,5m3/h, R200, MAP16, DN15mm, ligações roscadas 3/4"-3/4", L=165mm, água fria	ACT	15,07	15,07	
250	2018/06/10	013	91308	401	05	01	RVMPTL - rua da Venda Nova na freguesia de VITORINO DA DONAS - contrato n°52/2015	ACT	3.172,76	3.172,76	
250	2019/07/24	01	95049	101	01	13	MONITOR ACER 21", HDMI 1920X1080, 16:9 C/respetivos cabos	ACT	121,77	121,77	
251	2011/05/06	01	70288	112	01	03	EXTINTOR CO2 2KG	ACT	30,40	30,40	
251	2012/06/15	01	71930	117	01	99	DOSIFICADOR HIDRÁULICO DOSATRON	ACT	935,81	935,81	
251	2013/07/10	01	75024	106	02	20	CADEIRA CRIANÇA 36CM	ACT	14,59	14,59	
251	2014/02/11	01	79758	107	03	06	LUMINÁRIA LED - RUA AGOSTINHO JOSÉ TAVEIRA	ACT	77,70	77,70	
251	2015/07/28	01	82302	101	01	99	MALA DE TRANSPORTE TARGUS INTELLECT TOPLOAD 15.6" - TBT238EU	ACT	15,44	15,44	
251	2016/02/05	01	83411	101	02	02	WINDOWS 8.1 64-Bit Port OEM	ACT	116,03	116,03	
251	2017/02/01	01	88632	117	01	08	CONTADOR DE ÁGUA volumétrico SV-RTK, Q3=2,5m3/h, R200, MAP16, DN15mm, ligações roscadas 3/4"-3/4", L=165mm, água fria	ACT	15,07	15,07	
Total Geral ou a Transportar .....									183.139.380,25	24.210.652,58	207.350.032,83



## FICHA PATRIMONIAL :

Identificação dos bens							Tipo De Sit.	Valor Patrimonial	Alterações Patrimoniais	Valor Atual	
Numero Ordem	Data de Aquisição	Tipo	Nr.Inv.	Cl.	Tipo	Bem					Descrição
251	2018/06/10	013	91309	401	05	01	RVMPTL - rua da Ribeira na freguesia de VITORINO DA DONAS - contrato nº52/2015	ACT	656,44	656,44	
251	2019/07/24	01	95050	101	01	13	MONITOR ACER 21", HDMI 1920X1080, 16:9 C/respetivos cabos	ACT	121,77	121,77	
252	2011/05/06	01	70289	112	01	03	EXTINTOR CO2 2KG	ACT	30,40	30,40	
252	2013/07/10	01	75025	106	02	20	CADEIRA CRIANÇA 36CM	ACT	14,59	14,59	
252	2014/02/11	01	79759	107	03	06	LUMINÁRIA LED - RUA AGOSTINHO JOSÉ TAVEIRA	ACT	77,70	77,70	
252	2015/07/28	01	82303	101	01	99	MALA DE TRANSPORTE TARGUS INTELLECT TOPLoad 15.6" - TBT238EU	ACT	15,44	15,44	
252	2016/02/05	01	83412	101	02	02	WINDOWS 8.1 64-Bit Port OEM	ACT	116,03	116,03	
252	2017/02/01	01	88633	117	01	08	CONTADOR DE ÁGUA volumétrico SV-RTK, Q3=2,5m3/h, R200, MAP16, DN15mm, ligações roscadas 3/4"-3/4", L=165mm, água fria	ACT	15,07	15,07	
252	2018/06/10	013	91310	401	05	01	RVMPTL - Largo do Barco na freguesia de VITORINO DAS DONAS - contrato nº52/2015	ACT	5.470,27	5.470,27	
252	2019/07/24	01	95051	101	01	13	MONITOR ACER 21", HDMI 1920X1080, 16:9 C/respetivos cabos	ACT	121,77	121,77	
253	2011/06/22	01	70290	101	01	99	UPS DE 6000VA	ACT	1.885,11	1.885,11	
253	2012/06/15	01	71932	117	01	99	DEPÓSITO DOSIFICADOR 200L	ACT	164,50	164,50	
253	2013/07/10	01	75026	106	02	20	CADEIRA CRIANÇA 36CM	ACT	14,59	14,59	
253	2014/02/11	01	79760	107	03	06	LUMINÁRIA LED - RUA AGOSTINHO JOSÉ TAVEIRA	ACT	77,70	77,70	
253	2015/07/28	01	82304	101	01	13	MONITOR 23" TFT LED FHD ASUS - VX238H	ACT	175,89	175,89	
253	2017/02/01	01	88634	117	01	08	CONTADOR DE ÁGUA volumétrico SV-RTK, Q3=2,5m3/h, R200, MAP16, DN15mm, ligações roscadas 3/4"-3/4", L=165mm, água fria	ACT	15,07	15,07	
253	2019/07/24	01	95052	101	01	13	MONITOR ACER 21", HDMI 1920X1080, 16:9 C/respetivos cabos	ACT	121,77	121,77	
254	2011/06/22	01	70291	101	01	99	UPS DE 1500VA	ACT	656,75	656,75	
254	2012/06/14	01	71933	103	01	05	CADEIRA DE SECRETÁRIA RODADA COM BRAÇOS	ACT	142,56	142,56	
254	2013/07/10	01	75027	106	02	20	CADEIRA CRIANÇA 36CM	ACT	14,59	14,59	
254	2014/02/11	01	79761	107	03	06	LUMINÁRIA LED - RUA AGOSTINHO JOSÉ TAVEIRA	ACT	77,70	77,70	
254	2015/06/22	01	82305	101	01	99	MICROSOFT SURFACE PRO DOCKING STATION (3QM-00006)	ACT	170,07	170,07	
254	2016/02/05	01	83414	101	02	03	OFFICE 2016 Standard Educação	ACT	70,77	70,77	
254	2017/02/01	01	88635	117	01	08	CONTADOR DE ÁGUA volumétrico SV-RTK, Q3=2,5m3/h, R200, MAP16, DN15mm, ligações roscadas 3/4"-3/4", L=165mm, água fria	ACT	15,07	15,07	
254	2018/06/11	013	91312	401	05	05	ESTAÇÃO ELEVATÓRIA DE MADORNO em VITORINO DAS DONAS - contrato nº52/2015	ACT	29.338,34	29.338,34	
254	2019/07/24	01	95053	101	01	13	MONITOR ACER 21", HDMI 1920X1080, 16:9 C/respetivos cabos	ACT	121,77	121,77	
255	2011/06/22	01	70292	101	01	99	UPS DE 6000VA	ACT	1.885,11	1.885,11	
255	2013/07/10	01	75028	106	02	20	CADEIRA CRIANÇA 36CM	ACT	14,59	14,59	
255	2014/02/11	01	79762	107	03	06	LUMINÁRIA LED - RUA AGOSTINHO JOSÉ TAVEIRA	ACT	77,70	77,70	
255	2017/02/01	01	88636	117	01	08	CONTADOR DE ÁGUA volumétrico SV-RTK, Q3=2,5m3/h, R200, MAP16, DN15mm, ligações roscadas 3/4"-3/4", L=165mm, água fria	ACT	15,07	15,07	
255	2019/07/24	01	95054	101	01	13	MONITOR ACER 21", HDMI 1920X1080, 16:9 C/respetivos cabos	ACT	121,77	121,77	
256	2011/06/22	01	70293	101	01	99	UPS DE 1500VA	ACT	656,75	656,75	
Total Geral ou a Transportar .....									183.181.852,97	24.210.652,58	207.392.505,55

## MAPA DE INVENTÁRIO

Data : 2021/05/03

Ano : 2020

Pagina: 10

84

## FICHA PATRIMONIAL :

Identificação dos bens							Tipo De Sit.	Valor Patrimonial	Alterações Patrimoniais	Valor Atual	
Numero Ordem	Data de Aquisição	Tipo	Nr.Inv.	Cl.	Tipo	Bem					Descrição
256	2012/06/15	01	71935	103	01	07	VÃO DE DIVISÓRIA EM VIDRO 5300X500MM	ACT	1.248,07		1.248,07
256	2013/07/10	01	75029	106	02	20	CADEIRA CRIANÇA 36CM	ACT	14,59		14,59
256	2014/02/11	01	79763	107	03	06	LUMINÁRIA LED - RUA AGOSTINHO JOSÉ TAVEIRA	ACT	77,70		77,70
256	2015/06/22	01	82307	101	01	21	MICROSOFT SURFACE PRO CAPA TECLADO (RP2-00057)	ACT	116,72		116,72
256	2017/02/01	01	88637	117	01	08	CONTADOR DE ÁGUA volumétrico SV-RTK, Q3=2,5m3/h, R200, MAP16, DN15mm, ligações roscadas 3/4"-3/4", L=165mm, água fria	ACT	15,07		15,07
256	2018/06/18	01	91314	302	01	99	LEIRA de mato e pinheiros sito em Abel na freguesia de FACHA	ACT	60.000,00		60.000,00
256	2019/07/24	01	95055	101	01	13	MONITOR ACER 21", HDMI 1920X1080, 16:9 C/respetivos cabos	ACT	121,77		121,77
257	2011/06/22	01	70294	101	01	99	UPS DE 6000VA	ACT	1.885,11		1.885,11
257	2012/06/15	01	71936	103	01	07	VÃO DE DIVISÓRIA EM VIDRO 1980X500MM	ACT	1.111,23		1.111,23
257	2013/07/10	01	75030	106	02	20	CADEIRA CRIANÇA 36CM	ACT	14,59		14,59
257	2014/02/11	01	79764	107	03	06	LUMINÁRIA LED - RUA AGOSTINHO JOSÉ TAVEIRA	ACT	77,70		77,70
257	2015/06/22	01	82308	101	01	13	MONITOR 23" TFT LED ASUS - MX239H	ACT	227,06		227,06
257	2017/02/01	01	88638	117	01	08	CONTADOR DE ÁGUA volumétrico SV-RTK, Q3=2,5m3/h, R200, MAP16, DN15mm, ligações roscadas 3/4"-3/4", L=165mm, água fria	ACT	15,07		15,07
257	2018/02/01	01	91315	107	06	03	FORNO CONFORTEC multifunções CFO 900K (FREIXO - Castilhão - LOTE 3 FRAÇÃO C n°111)	ACT	220,00		220,00
257	2019/07/24	01	95056	101	01	13	MONITOR ACER 21", HDMI 1920X1080, 16:9 C/respetivos cabos	ACT	121,77		121,77
258	2011/06/22	01	70295	101	01	99	UPS DE 1500VA	ACT	656,75		656,75
258	2012/06/15	01	71937	103	01	99	CAIXILHO DE VIDRO LISO 1065X1600MM	ACT	392,51		392,51
258	2013/07/10	01	75031	106	02	20	CADEIRA CRIANÇA 36CM	ACT	14,59		14,59
258	2014/02/11	01	79765	107	03	06	LUMINÁRIA LED - RUA AGOSTINHO JOSÉ TAVEIRA	ACT	77,70		77,70
258	2015/06/22	01	82309	101	01	21	TECLADO + RATO MICROSOFT WIRELESS DESKTOP 800 USB PT	ACT	21,54		21,54
258	2016/01/25	01	83418	101	01	02	COMPUTADOR PC Intel Core i5 4690K - JAN20161332	ACT	614,38		614,38
258	2017/02/01	01	88639	117	01	08	CONTADOR DE ÁGUA volumétrico SV-RTK, Q3=2,5m3/h, R200, MAP16, DN15mm, ligações roscadas 3/4"-3/4", L=165mm, água fria	ACT	15,07		15,07
258	2018/02/01	01	91316	107	06	03	PLACA CONFORTEC a gas CPH60 GK (FREIXO - Castilhão - LOTE 3 FRAÇÃO C n° 111)	ACT	130,00		130,00
258	2019/07/24	01	95057	101	01	13	MONITOR ACER 21", HDMI 1920X1080, 16:9 C/respetivos cabos	ACT	121,77		121,77
259	2012/06/15	01	71938	103	01	99	CAIXILHO DE VIDRO LISO 1065X1600MM	ACT	392,51		392,51
259	2013/07/10	01	75032	106	02	20	CADEIRA CRIANÇA 36CM	ACT	14,59		14,59
259	2014/02/11	01	79766	107	03	06	LUMINÁRIA LED - RUA AGOSTINHO JOSÉ TAVEIRA	ACT	77,70		77,70
259	2015/06/22	01	82310	101	01	99	MICROSOFT SURFACE ADAPTADOR DE MINI DISPLAYPORT A AV HD (Q7X-00015) com cabo HDMI HIGH SPEED W/M 2M-119342	ACT	40,91		40,91
259	2017/02/01	01	88640	117	01	08	CONTADOR DE ÁGUA volumétrico SV-RTK, Q3=2,5m3/h, R200, MAP16, DN15mm, ligações roscadas 3/4"-3/4", L=165mm, água fria	ACT	15,07		15,07
259	2018/02/01	01	91317	107	05	08	ESQUENTADOR NECKAR WN 10 KB 31 (FREIXO - Castilhão - LOTE 3 FRAÇÃO C n°111)	ACT	280,00		280,00
259	2019/07/24	01	95058	101	01	13	MONITOR ACER 21", HDMI 1920X1080, 16:9 C/respetivos cabos	ACT	121,77		121,77
260	2011/06/16	01	70297	101	01	99	UPS DE 1500VA	ACT	656,75		656,75
Total Geral ou a Transportar .....									183.250.763,03	24.210.652,58	207.461.415,61

## MAPA DE INVENTÁRIO

Data : 2021/05/03

Ano : 2020

Pagina: 10

85

## FICHA PATRIMONIAL :

Identificação dos bens							Tipo De Sit.	Valor Patrimonial	Alterações Patrimoniais	Valor Atual	
Numero Ordem	Data de Aquisição	Tipo	Nr.Inv.	Cl.	Tipo	Bem					Descrição
260	2012/06/15	01	71939	103	01	99	CAIXILHO DE VIDRO LISO 1065X1600MM	ACT	392,51	392,51	
260	2013/07/10	01	75033	106	02	20	CADEIRA CRIANÇA 36CM	ACT	14,59	14,59	
260	2014/02/11	01	79767	107	03	06	LUMINÁRIA LED - RUA AGOSTINHO JOSÉ TAVEIRA	ACT	77,70	77,70	
260	2015/01/09	01	82311	101	01	27	DISCO SSD 240GB HYPERX 3K 2.5 KINGSTON	ACT	143,24	143,24	
260	2017/02/01	01	88641	117	01	08	CONTADOR DE ÁGUA volumétrico SV-RTK, Q3=2,5m3/h, R200, MAP16, DN15mm, ligações roscadas 3/4"-3/4", L=165mm, água fria	ACT	15,07	15,07	
260	2018/02/01	01	91318	107	04	07	EXAUSTOR GLAM GHT620IX (FREIXO - Castilhão - LOTE 3 FRAÇÃO C n°111)	ACT	120,00	120,00	
260	2019/07/24	01	95059	101	01	13	MONITOR ACER 21", HDMI 1920X1080, 16:9 C/respetivos cabos	ACT	121,77	121,77	
261	2011/06/16	01	70298	101	01	99	UPS DE 6000VA	ACT	1.885,11	1.885,11	
261	2012/06/15	01	71940	103	01	99	CAIXILHO DE VIDRO LISO 1065X1600MM	ACT	392,51	392,51	
261	2013/07/10	01	75034	106	02	20	CADEIRA CRIANÇA 36CM	ACT	14,59	14,59	
261	2014/02/11	01	79768	107	03	06	LUMINÁRIA LED - RUA AGOSTINHO JOSÉ TAVEIRA	ACT	77,70	77,70	
261	2015/02/25	01	82312	106	03	07	ECRAN TRIPÊ LUMENE ARCADIA 200C	ACT	232,95	232,95	
261	2016/01/25	01	83421	101	02	02	WINDOWS PRO 8.1 64 Bit PT - 02594086504167	ACT	167,28	167,28	
261	2017/02/01	01	88642	117	01	08	CONTADOR DE ÁGUA volumétrico SV-RTK, Q3=2,5m3/h, R200, MAP16, DN15mm, ligações roscadas 3/4"-3/4", L=165mm, água fria	ACT	15,07	15,07	
261	2018/07/16	01	91319	117	05	01	CONTENTOR 800Lts DE polietileno	ACT	178,35	178,35	
261	2019/07/24	01	95060	101	01	13	MONITOR ACER 21", HDMI 1920X1080, 16:9 C/respetivos cabos	ACT	121,77	121,77	
262	2011/06/16	01	70299	101	01	99	UPS DE 1500VA	ACT	656,75	656,75	
262	2013/07/10	01	75035	106	02	20	CADEIRA CRIANÇA 36CM	ACT	14,59	14,59	
262	2014/02/11	01	79769	107	03	06	LUMINÁRIA LED - RUA AGOSTINHO JOSÉ TAVEIRA	ACT	77,70	77,70	
262	2016/01/25	01	83422	101	02	02	WINDOWS PRO 8.1 64 Bit PT - 02594086504166	ACT	167,28	167,28	
262	2017/02/01	01	88643	117	01	08	CONTADOR DE ÁGUA volumétrico SV-RTK, Q3=2,5m3/h, R200, MAP16, DN15mm, ligações roscadas 3/4"-3/4", L=165mm, água fria	ACT	15,07	15,07	
262	2018/07/16	01	91320	117	05	01	CONTENTOR 800Lts DE polietileno	ACT	178,35	178,35	
262	2019/07/24	01	95061	101	01	13	MONITOR ACER 21", HDMI 1920X1080, 16:9 C/respetivos cabos	ACT	121,77	121,77	
263	2011/06/16	01	70300	101	01	99	UPS DE 6000VA	ACT	1.885,11	1.885,11	
263	2012/06/12	01	71942	112	03	01	CÂMARA DIGITAL CORES ALTA RESOLUÇÃO	ACT	469,12	469,12	
263	2013/07/10	01	75036	106	02	20	CADEIRA CRIANÇA 36CM	ACT	14,59	14,59	
263	2014/02/11	01	79770	107	03	06	LUMINÁRIA LED - RUA AGOSTINHO JOSÉ TAVEIRA	ACT	77,70	77,70	
263	2015/04/28	01	82314	101	01	27	DISCO 240GB KINGSTON 2,5" (Portatil) SSD HYPER X 48LYA-D85TFD-DF3X6,DDLH-Q8ET61-RF4KB	ACT	145,54	145,54	
263	2017/02/01	01	88644	117	01	08	CONTADOR DE ÁGUA volumétrico SV-RTK, Q3=2,5m3/h, R200, MAP16, DN15mm, ligações roscadas 3/4"-3/4", L=165mm, água fria	ACT	15,07	15,07	
263	2018/07/16	01	91321	117	05	01	CONTENTOR 800Lts DE polietileno	ACT	178,35	178,35	
263	2019/07/24	01	95062	101	01	13	MONITOR ACER 21", HDMI 1920X1080, 16:9 C/respetivos cabos	ACT	121,77	121,77	
264	2011/06/16	01	70301	101	01	99	UPS DE 1500VA	ACT	656,75	656,75	
264	2012/06/12	01	71943	112	03	01	CÂMARA DIGITAL CORES ALTA RESOLUÇÃO	ACT	469,12	469,12	
264	2013/07/10	01	75037	106	02	20	CADEIRA CRIANÇA 36CM	ACT	14,59	14,59	
264	2014/02/11	01	79771	107	03	06	LUMINÁRIA LED - RUA AGOSTINHO JOSÉ TAVEIRA	ACT	77,70	77,70	
Total Geral ou a Transportar .....									183.260.090,16	24.210.652,58	207.470.742,74

## MAPA DE INVENTÁRIO

Data : 2021/05/03

Ano : 2020

Pagina: 10

86

## FICHA PATRIMONIAL :

Identificação dos bens							Tipo De Sit.	Valor Patrimonial	Alterações Patrimoniais	Valor Atual	
Numero Ordem	Data de Aquisição	Tipo	Nr.Inv.	Cl.	Tipo	Bem					Descrição
264	2015/04/21	01	82315	101	01	27	DISCO SSD 120GB	ACT	143,24	143,24	
264	2017/02/01	01	88645	117	01	08	CONTADOR DE ÁGUA volumétrico SV-RTK, Q3=2,5m3/h, R200, MAP16, DN15mm, ligações roscadas 3/4"-3/4", L=165mm, água fria	ACT	15,07	15,07	
264	2018/07/16	01	91322	117	05	01	CONTENTOR 800Lts DE polietileno	ACT	178,35	178,35	
264	2019/07/24	01	95063	101	01	13	MONITOR ACER 21", HDMI 1920X1080, 16:9 C/respetivos cabos	ACT	121,77	121,77	
265	2011/06/16	01	70302	101	01	99	UPS DE 6000VA	ACT	1.885,11	1.885,11	
265	2012/06/12	01	71944	112	03	01	CÂMARA DIGITAL CORES ALTA RESOLUÇÃO	ACT	469,12	469,12	
265	2013/07/10	01	75038	106	02	20	CADEIRA CRIANÇA 36CM	ACT	14,59	14,59	
265	2014/02/11	01	79772	107	03	06	LUMINÁRIA LED - RUA AGOSTINHO JOSÉ TAVEIRA	ACT	77,70	77,70	
265	2015/06/23	01	82316	101	01	99	BATERIA, para Storage, HP EVA 4000 4.0V Controller cache battery - 13.5 Ahr	ACT	301,85	301,85	
265	2016/01/15	01	83425	101	01	02	COMPUTADOR PC Intel Core i5 4690k	ACT	787,04	787,04	
265	2017/02/01	01	88646	117	01	08	CONTADOR DE ÁGUA volumétrico SV-RTK, Q3=2,5m3/h, R200, MAP16, DN15mm, ligações roscadas 3/4"-3/4", L=165mm, água fria	ACT	15,07	15,07	
265	2018/07/16	01	91323	117	05	01	CONTENTOR 800Lts DE polietileno	ACT	178,35	178,35	
266	2011/06/16	01	70303	101	01	99	UPS DE 1500VA	ACT	656,75	656,75	
266	2012/06/12	01	71945	112	03	01	CÂMARA DIGITAL CORES ALTA RESOLUÇÃO	ACT	469,12	469,12	
266	2013/07/10	01	75039	106	02	20	CADEIRA CRIANÇA 36CM	ACT	14,59	14,59	
266	2014/02/11	01	79773	107	03	06	LUMINÁRIA LED - RUA AGOSTINHO JOSÉ TAVEIRA	ACT	77,70	77,70	
266	2015/03/13	01	82317	101	01	19	ROUTER TP-LINK WIRELESS 3/4G - 300Mbits TL-MR3420	ACT	59,21	59,21	
266	2016/01/15	01	83426	101	01	02	COMPUTADOR PC Intel Core i5 4690k	ACT	787,04	787,04	
266	2017/02/01	01	88647	117	01	08	CONTADOR DE ÁGUA volumétrico SV-RTK, Q3=2,5m3/h, R200, MAP16, DN15mm, ligações roscadas 3/4"-3/4", L=165mm, água fria	ACT	15,07	15,07	
266	2018/07/16	01	91324	117	05	01	CONTENTOR 800Lts DE polietileno	ACT	178,35	178,35	
266	2019/07/24	01	95065	101	01	13	MONITOR LG 25", HDMI 2560X1080, 21:9 c/respetivos cabos. S/N:903N7FA3F691	ACT	220,17	220,17	
267	2011/06/16	01	70304	101	01	99	UPS DE 6000VA	ACT	1.885,11	1.885,11	
267	2012/06/12	01	71946	112	03	01	CÂMARA DIGITAL CORES ALTA RESOLUÇÃO	ACT	469,12	469,12	
267	2013/07/10	01	75040	106	02	20	CADEIRA CRIANÇA 36CM	ACT	14,59	14,59	
267	2014/02/11	01	79774	107	03	06	LUMINÁRIA LED - RUA AGOSTINHO JOSÉ TAVEIRA	ACT	77,70	77,70	
267	2015/04/13	01	82318	101	01	99	BATERIA, para Storage, HP EVA 4400 4.0V Controller cache battery - 13.5 Ahr	ACT	282,22	282,22	
267	2016/01/15	01	83427	101	01	02	COMPUTADOR PC Intel Core i5 4690k	ACT	787,04	787,04	
267	2017/02/01	01	88648	117	01	08	CONTADOR DE ÁGUA volumétrico SV-RTK, Q3=2,5m3/h, R200, MAP16, DN15mm, ligações roscadas 3/4"-3/4", L=165mm, água fria	ACT	15,07	15,07	
267	2018/07/16	01	91325	117	05	01	CONTENTOR 800Lts DE polietileno	ACT	178,35	178,35	
267	2019/07/24	01	95066	101	01	04	SWITCH para rede HP 48 portas10,100,1000Mbits/s, Duplex completo, montagem em prateleira, 19U. S/N: CN94FP62B4	ACT	859,77	859,77	
268	2011/06/16	01	70305	101	01	99	UPS DE 1500VA	ACT	656,75	656,75	
268	2012/06/12	01	71947	112	03	01	CÂMARA DIGITAL CORES ALTA RESOLUÇÃO	ACT	469,12	469,12	
268	2013/07/10	01	75041	106	02	20	CADEIRA CRIANÇA 36CM	ACT	14,59	14,59	
268	2014/02/11	01	79775	107	03	06	LUMINÁRIA LED - RUA AGOSTINHO JOSÉ TAVEIRA	ACT	77,70	77,70	
268	2016/01/15	01	83428	101	01	02	COMPUTADOR PC Intel Core i5 4690k	ACT	787,04	787,04	
Total Geral ou a Transportar .....									183.273.329,59	24.210.652,58	207.483.982,17

## MAPA DE INVENTÁRIO

Data : 2021/05/03

Ano : 2020

Pagina: 10

87

## FICHA PATRIMONIAL :

Identificação dos bens							Tipo De Sit.	Valor Patrimonial	Alterações Patrimoniais	Valor Atual	
Numero Ordem	Data de Aquisição	Tipo	Nr.Inv.	Cl.	Tipo	Bem					Descrição
268	2017/02/01	01	88649	117	01	08	CONTADOR DE ÁGUA volumétrico SV-RTK, Q3=2,5m3/h, R200, MAP16, DN15mm, ligações roscadas 3/4"-3/4", L=165mm, água fria	ACT	15,07	15,07	
268	2018/07/16	01	91326	117	05	01	CONTENTOR 800Lts DE polietileno	ACT	178,35	178,35	
268	2019/07/24	01	95067	101	02	03	SOFTWARE de Laboratório de Línguas multimídia	ACT	353,01	353,01	
269	2010/03/18	01	68357	106	04	41	OBOE J.MICHAEL	ACT	713,21	713,21	
269	2011/06/16	01	70306	101	01	99	UPS DE 6000VA	ACT	1.885,11	1.885,11	
269	2013/07/10	01	75042	106	02	20	CADEIRA CRIANÇA 36CM	ACT	14,59	14,59	
269	2014/02/11	01	79776	107	03	06	LUMINÁRIA LED - RUA AGOSTINHO JOSÉ TAVEIRA	ACT	77,70	77,70	
269	2017/02/01	01	88650	117	01	08	CONTADOR DE ÁGUA volumétrico SV-RTK, Q3=2,5m3/h, R200, MAP16, DN15mm, ligações roscadas 3/4"-3/4", L=165mm, água fria	ACT	15,07	15,07	
269	2018/07/16	01	91327	117	05	01	CONTENTOR 800Lts DE polietileno	ACT	178,35	178,35	
269	2019/07/24	01	95068	101	02	03	SOFTWARE de Laboratório de Línguas multimídia	ACT	353,01	353,01	
270	2010/03/18	01	68358	106	04	99	TIMPANO PROFISSIONAL ADAMS 26"	ACT	2.497,72	2.497,72	
270	2011/06/16	01	70307	101	01	99	UPS DE 1500VA	ACT	656,75	656,75	
270	2012/06/12	01	71949	112	03	01	CÂMARA DIGITAL CORES ALTA RESOLUÇÃO	ACT	469,12	469,12	
270	2013/07/10	01	75043	106	02	20	CADEIRA CRIANÇA 36CM	ACT	14,59	14,59	
270	2014/02/11	01	79777	107	03	06	LUMINÁRIA LED - RUA AGOSTINHO JOSÉ TAVEIRA	ACT	77,70	77,70	
270	2016/01/15	01	83430	101	01	13	MONITOR ASUS 23" TFT VX239H-W (branco)	ACT	183,88	183,88	
270	2017/02/01	01	88651	117	01	08	CONTADOR DE ÁGUA volumétrico SV-RTK, Q3=2,5m3/h, R200, MAP16, DN15mm, ligações roscadas 3/4"-3/4", L=165mm, água fria	ACT	15,07	15,07	
270	2018/07/16	01	91328	117	05	01	CONTENTOR 800Lts DE polietileno	ACT	178,35	178,35	
270	2019/07/24	01	95069	101	02	03	SOFTWARE de Laboratório de Línguas multimídia	ACT	353,01	353,01	
271	2010/03/18	01	68359	106	04	99	TIMPANO PROFISSIONAL ADAMS 29"	ACT	2.652,68	2.652,68	
271	2011/06/16	01	70308	101	01	99	UPS DE 6000VA	ACT	1.885,11	1.885,11	
271	2012/06/12	01	71950	112	03	01	VÍDEO GRAVADOR DIGITAL 16 CANAIS	ACT	2.284,69	2.284,69	
271	2013/07/10	01	75044	106	02	20	CADEIRA CRIANÇA 36CM	ACT	14,59	14,59	
271	2014/03/12	01	79778	107	04	01	SISTEMA DE AR CONDICIONADO DAIKIN FWXS50+RXS50	ACT	2.548,59	2.548,59	
271	2016/01/15	01	83431	101	01	13	MONITOR ASUS 23" TFT VX239H-W (branco)	ACT	183,88	183,88	
271	2017/02/01	01	88652	117	01	08	CONTADOR DE ÁGUA volumétrico SV-RTK, Q3=2,5m3/h, R200, MAP16, DN15mm, ligações roscadas 3/4"-3/4", L=165mm, água fria	ACT	15,07	15,07	
271	2018/07/16	01	91329	117	05	01	CONTENTOR 800Lts DE polietileno	ACT	178,35	178,35	
271	2019/07/24	01	95070	101	02	03	SOFTWARE de Laboratório de Línguas multimídia	ACT	353,01	353,01	
272	2010/03/18	01	68360	106	04	58	VIBRAFONE ADAMS	ACT	3.188,83	3.188,83	
272	2011/06/16	01	70309	101	01	99	UPS DE 1500VA	ACT	656,75	656,75	
272	2012/06/20	01	71951	117	01	99	BOMBA DE ÁGUA	ACT	51,48	51,48	
272	2013/07/10	01	75045	106	02	20	CADEIRA CRIANÇA 36CM	ACT	14,59	14,59	
272	2014/01/17	01	79779	110	25	04	COMPRESSOR	ACT	126,32	126,32	
272	2015/08/20	01	82323	101	01	27	DISCO 120Gb Kingston 2,5" (portatil) SSD Hyper X SAVAGE	ACT	90,90	90,90	
272	2016/01/15	01	83432	101	01	13	MONITOR ASUS 23" TFT VX239H-W (branco)	ACT	183,88	183,88	
272	2017/02/01	01	88653	117	01	08	CONTADOR DE ÁGUA volumétrico SV-RTK, Q3=2,5m3/h, R200, MAP16, DN15mm, ligações roscadas 3/4"-3/4", L=165mm, água fria	ACT	15,07	15,07	
272	2018/07/16	01	91330	117	05	01	CONTENTOR 800Lts DE polietileno	ACT	178,35	178,35	
272	2019/07/24	01	95071	101	02	03	SOFTWARE de Laboratório de Línguas multimídia	ACT	353,01	353,01	
273	2011/06/14	01	70310	117	05	99	CONTADOR EMISSOR DE IMPLUSOS	ACT	1.595,24	1.595,24	
Total Geral ou a Transportar .....									183.298.129,64	24.210.652,58	207.508.782,22

## FICHA PATRIMONIAL :

Identificação dos bens							Tipo De Sit.	Valor Patrimonial	Alterações Patrimoniais	Valor Atual	
Numero Ordem	Data de Aquisição	Tipo	Nr.Inv.	Cl.	Tipo	Bem					Descrição
273	2012/05/29	01	71952	107	02	16	CORTINADO BLACK-OUT	ACT	1.466,22	1.466,22	
273	2013/07/10	01	75046	106	02	20	CADEIRA CRIANÇA 36CM	ACT	14,59	14,59	
273	2015/09/08	01	82324	101	02	04	PLATAFORMA DE COLABORAÇÃO interna com circulação digital dos documentos, atendimento municipal e PLATAFORMA DE SERVIÇOS on-line c/ integração c/ o BackOffice SIGMA e c/ o Balcão do Empreendedor (incluindo ferramenta de desmaterialização para o Urbanismo)	ACT	24.600,00	24.600,00	
273	2016/01/15	01	83433	101	02	02	WINDOWS PRO 8.1 64 Bit PT	ACT	167,28	167,28	
273	2017/02/01	01	88654	117	01	08	CONTADOR DE ÁGUA volumétrico SV-RTK, Q3=2,5m3/h, R200, MAP16, DN15mm, ligações roscadas 3/4"-3/4", L=165mm, água fria	ACT	15,07	15,07	
273	2018/07/16	01	91331	117	05	01	CONTENTOR 800Lts DE polietileno	ACT	178,35	178,35	
273	2019/07/24	01	95072	101	02	03	SOFTWARE de Laboratório de Linguas multimídia	ACT	353,01	353,01	
274	2010/03/18	01	68362	106	04	05	BANCO PARA TECLADO	ACT	17,83	17,83	
274	2012/06/05	01	71953	107	09	99	RESGUARDO DE CHUVEIRO SANITANA STEP 80X80	ACT	260,15	260,15	
274	2013/07/10	01	75047	106	02	20	CADEIRA CRIANÇA 36CM	ACT	14,59	14,59	
274	2014/03/06	01	79781	118	07	99	Treliça em alumínio	ACT	886,15	886,15	
274	2015/06/11	01	82325	101	02	03	MICROSOFT OFFICE HOME AND BUSINESS 2013 32/64bit PT-T5D-01755	ACT	226,40	226,40	
274	2016/01/15	01	83434	101	02	02	WINDOWS PRO 8.1 64 Bit PT	ACT	167,28	167,28	
274	2017/02/01	01	88655	117	01	08	CONTADOR DE ÁGUA volumétrico SV-RTK, Q3=2,5m3/h, R200, MAP16, DN15mm, ligações roscadas 3/4"-3/4", L=165mm, água fria	ACT	15,07	15,07	
274	2018/07/16	01	91332	117	05	01	CONTENTOR 800Lts DE polietileno	ACT	178,35	178,35	
274	2019/07/24	01	95073	101	02	03	SOFTWARE de Laboratório de Linguas multimídia	ACT	353,01	353,01	
275	2010/03/18	01	68363	106	04	05	BANCO PARA TECLADO	ACT	17,83	17,83	
275	2012/05/22	01	71954	102	01	99	ATA COM 2 PORTAS ANALÓGICAS CISCO VG202 ANALOG VOICE GATEWAY	ACT	357,44	357,44	
275	2013/07/10	01	75048	106	02	20	CADEIRA CRIANÇA 36CM	ACT	14,59	14,59	
275	2014/02/26	01	79782	110	15	10	Serra esquadria 1600w - D27113 - DEWALT	ACT	575,86	575,86	
275	2015/03/16	01	82326	101	02	02	IPBrick.IC Slave Server Renewal License ID 1593	ACT	291,34	291,34	
275	2016/01/15	01	83435	101	02	02	WINDOWS PRO 8.1 64 Bit PT	ACT	167,28	167,28	
275	2017/02/01	01	88656	117	01	08	CONTADOR DE ÁGUA volumétrico SV-RTK, Q3=2,5m3/h, R200, MAP16, DN15mm, ligações roscadas 3/4"-3/4", L=165mm, água fria	ACT	15,07	15,07	
275	2018/07/16	01	91333	117	05	01	CONTENTOR 800Lts DE polietileno	ACT	178,35	178,35	
275	2019/07/24	01	95074	101	02	03	SOFTWARE de Laboratório de Linguas multimídia	ACT	353,01	353,01	
276	2010/05/05	01	68313	107	01	06	BENGALEIRO C/ BASE EM MARMORE	ACT	91,63	91,63	
276	2012/05/22	01	71955	102	01	99	ATA COM 2 PORTAS ANALÓGICAS CISCO VG202 ANALOG VOICE GATEWAY	ACT	357,44	357,44	
276	2013/07/10	01	75049	106	02	20	CADEIRA CRIANÇA 36CM	ACT	14,59	14,59	
276	2014/03/21	01	79783	112	03	03	Sinal retangular H20a - Chapa electrozincada 62x92xcm c/ tela	ACT	43,58	43,58	
276	2015/03/16	01	82327	101	02	02	IPBrick.IC Slave Server Renewal License ID 1592	ACT	364,17	364,17	
276	2016/01/15	01	83436	101	02	02	WINDOWS PRO 8.1 64 Bit PT	ACT	167,28	167,28	
276	2017/02/01	01	88657	117	01	08	CONTADOR DE ÁGUA volumétrico SV-RTK, Q3=2,5m3/h, R200, MAP16, DN15mm, ligações roscadas 3/4"-3/4", L=165mm, água fria	ACT	15,07	15,07	
Total Geral ou a Transportar .....									183.330.067,52	24.210.652,58	207.540.720,10

## MAPA DE INVENTÁRIO

Data : 2021/05/03

Ano : 2020

Pagina: 10

89

## FICHA PATRIMONIAL :

Identificação dos bens							Tipo De Sit.	Valor Patrimonial	Alterações Patrimoniais	Valor Atual	
Numero Ordem	Data de Aquisição	Tipo	Nr.Inv.	Cl.	Tipo	Bem					Descrição
276	2019/07/24	01	95075	101	02	03	SOFTWARE de Laboratório de Linguas multimídia	ACT	353,01	353,01	
277	2011/06/14	01	70314	117	01	99	DEPOSITO DOSIFICADOR	ACT	305,27	305,27	
277	2012/05/22	01	71956	102	01	99	ATA COM 2 PORTAS ANALÓGICAS CISCO VG202 ANALOG VOICE GATEWAY	ACT	357,44	357,44	
277	2013/07/10	01	75050	106	02	20	CADEIRA CRIANÇA 36CM	ACT	14,59	14,59	
277	2014/03/21	01	79784	112	03	03	Sinal rectangular H20a - Chapa electrozincada 62x92xcm c/ tela	ACT	43,58	43,58	
277	2015/03/16	01	82328	101	02	02	IPBrick.IC Slave Server Renewal License ID 1596	ACT	291,34	291,34	
277	2016/01/15	01	83437	101	02	03	OFFICE 2016 Home & Business	ACT	242,10	242,10	
277	2017/02/01	01	88658	117	01	08	CONTADOR DE ÁGUA volumétrico SV-RTK, Q3=2,5m3/h, R200, MAP16, DN15mm, ligações roscadas 3/4"-3/4", L=165mm, água fria	ACT	15,07	15,07	
277	2018/07/05	013	91335	401	05	01	RVMPTL - Travessa da Peneda na freguesia de POIARES	ACT	10.764,30	10.764,30	
277	2019/07/24	01	95076	101	02	03	SOFTWARE de Laboratório de Linguas multimídia	ACT	353,01	353,01	
278	2010/05/24	01	68408	112	03	03	SINAL INDICATIVO 1,20X30 "CORVOS"	ACT	56,53	56,53	
278	2011/05/16	01	70315	117	05	99	CONTADOR EMISSOR DE IMPULSOS	ACT	1.020,95	1.020,95	
278	2012/05/22	01	71957	102	01	99	ATA COM 2 PORTAS ANALÓGICAS CISCO VG202 ANALOG VOICE GATEWAY	ACT	357,44	357,44	
278	2013/07/10	01	75051	106	02	20	CADEIRA CRIANÇA 36CM	ACT	14,59	14,59	
278	2014/03/21	01	79785	112	03	03	Sinal rectangular H20a - Chapa electrozincada 62x92xcm c/ tela	ACT	43,58	43,58	
278	2015/09/08	01	82329	101	02	02	WinSvrStd 2012R2 OLP NL Gov 2P (licença das servidores)	ACT	822,87	822,87	
278	2016/01/15	01	83438	101	02	03	OFFICE 2016 Home & Business	ACT	242,10	242,10	
278	2017/02/01	01	88659	117	01	08	CONTADOR DE ÁGUA volumétrico SV-RTK, Q3=2,5m3/h, R200, MAP16, DN15mm, ligações roscadas 3/4"-3/4", L=165mm, água fria	ACT	15,07	15,07	
278	2018/07/05	013	91336	401	05	01	RVMPTL - Rua de S.Vicente na freguesia de FORNELOS	ACT	19.949,20	19.949,20	
278	2019/07/24	01	95077	101	02	03	SOFTWARE de Laboratório de Linguas multimídia	ACT	353,01	353,01	
279	2010/05/25	01	68366	102	01	16	RADIO MOTOROLA (TOYOTA HIJUX 90-IV-44)	ACT	386,75	386,75	
279	2011/05/16	01	70316	117	05	99	CONTADOR EMISSOR DE IMPULSOS	ACT	1.020,95	1.020,95	
279	2012/05/22	01	71958	102	01	99	ATA COM 2 PORTAS ANALÓGICAS CISCO VG202 ANALOG VOICE GATEWAY	ACT	357,44	357,44	
279	2013/07/10	01	75052	106	02	20	CADEIRA CRIANÇA 36CM	ACT	14,59	14,59	
279	2014/03/21	01	79786	112	03	03	Sinal rectangular H20a - Chapa electrozincada 62x92xcm c/ tela	ACT	43,58	43,58	
279	2015/09/08	01	82330	101	02	02	WinSvrStd 2012R2 OLP NL Gov 2P (licença das servidores)	ACT	822,87	822,87	
279	2016/01/15	01	83439	101	02	03	OFFICE 2016 Home & Business	ACT	242,10	242,10	
279	2017/02/01	01	88660	117	01	08	CONTADOR DE ÁGUA volumétrico SV-RTK, Q3=2,5m3/h, R200, MAP16, DN15mm, ligações roscadas 3/4"-3/4", L=165mm, água fria	ACT	15,07	15,07	
279	2018/07/05	013	91337	401	05	01	RVMPTL - Rua da Igreja na freguesia de GEMIEIRA	ACT	38.715,97	38.715,97	
279	2019/07/24	01	95078	101	02	03	SOFTWARE de Laboratório de Linguas multimídia	ACT	353,01	353,01	
280	2010/05/28	01	68365	111	02	02	REBARBADORA BOSCH GWS 780C	ACT	91,03	91,03	
280	2011/05/16	01	70317	117	05	99	CONTADOR EMISSOR DE IMPULSOS	ACT	1.020,95	1.020,95	
280	2012/06/13	01	71959	101	01	99	FIBRA ÓTICA	ACT	539,16	539,16	
280	2013/07/10	01	75053	106	02	20	CADEIRA CRIANÇA 36CM	ACT	14,59	14,59	
280	2014/03/21	01	79787	112	03	03	Sinal rectangular H20a - Chapa electrozincada 62x92xcm c/ tela	ACT	43,58	43,58	
280	2015/09/08	01	82331	101	02	02	WinSvrStd 2012R2 OLP NL Gov 2P (licença das servidores)	ACT	822,87	822,87	
Total Geral ou a Transportar .....									183.410.187,08	24.210.652,58	207.620.839,66

## MAPA DE INVENTÁRIO

Data : 2021/05/03

Ano : 2020

Pagina: 10

90

## FICHA PATRIMONIAL :

Identificação dos bens							Tipo De Sit.	Valor Patrimonial	Alterações Patrimoniais	Valor Atual	
Numero Ordem	Data de Aquisição	Tipo	Nr.Inv.	Cl.	Tipo	Bem					Descrição
280	2016/01/15	01	83440	101	02	03	OFFICE 2016 Home & Business	ACT	242,10	242,10	
280	2017/02/01	01	88661	117	01	08	CONTADOR DE ÁGUA volumétrico SV-RTK, Q3=2,5m3/h, R200, MAP16, DN15mm, ligações roscadas 3/4"-3/4", L=165mm, água fria	ACT	15,07	15,07	
280	2018/07/05	013	91338	401	05	01	RVMPTL - Rua do Corgo na freguesia de FRIASTELAS	ACT	11.696,20	11.696,20	
280	2019/07/24	01	95079	101	02	03	SOFTWARE de Laboratório de Línguas multimídia	ACT	353,01	353,01	
281	2010/06/01	01	68364	107	03	06	PROJECTOR GEWISS 150W	ACT	109,48	109,48	
281	2011/05/16	01	70318	117	05	99	CONTADOR EMISSOR DE IMPULSOS	ACT	1.020,95	1.020,95	
281	2012/04/10	01	71960	106	01	99	BANDEIROLAS DE VIRAGEM DE COSTA BFIISH	ACT	91,39	91,39	
281	2013/07/10	01	75054	106	02	20	CADEIRA CRIANÇA 36CM	ACT	14,59	14,59	
281	2014/03/21	01	79788	112	03	03	Sinal rectangular H20a - Chapa electrozincada 62x92xcm c/ tela	ACT	43,58	43,58	
281	2015/09/08	01	82332	101	02	02	WinSvrStd 2012R2 OLP NL Gov 2P (licença das servidores)	ACT	822,87	822,87	
281	2016/01/11	01	83441	101	02	03	SOFTWARE Gestão de Gastos Energéticos	ACT	3.382,50	3.382,50	
281	2017/02/01	01	88662	117	01	08	CONTADOR DE ÁGUA volumétrico SV-RTK, Q3=2,5m3/h, R200, MAP16, DN15mm, ligações roscadas 3/4"-3/4", L=165mm, água fria	ACT	15,07	15,07	
281	2018/07/08	013	91339	401	05	01	Rua dos Casais na freguesia da GEMEIRA	ACT	26.733,20	26.733,20	
281	2019/07/24	01	95080	101	02	03	SOFTWARE de Laboratório de Línguas multimídia	ACT	353,01	353,01	
282	2010/06/14	01	68409	101	02	03	SOFTWARE WEBTIME	ACT	892,50	892,50	
282	2013/07/10	01	75055	106	02	20	CADEIRA CRIANÇA 36CM	ACT	14,59	14,59	
282	2014/03/21	01	79789	112	03	03	Sinal rectangular H20a - Chapa electrozincada 62x92xcm c/ tela	ACT	43,58	43,58	
282	2015/09/08	01	82333	101	02	02	WinSvrStd 2012R2 OLP NL Gov 2P (licença das servidores)	ACT	822,87	822,87	
282	2016/01/14	01	83442	112	03	99	PILARETE	ACT	135,30	135,30	
282	2017/02/01	01	88663	117	01	08	CONTADOR DE ÁGUA volumétrico SV-RTK, Q3=2,5m3/h, R200, MAP16, DN15mm, ligações roscadas 3/4"-3/4", L=165mm, água fria	ACT	15,07	15,07	
282	2019/07/24	01	95081	101	02	03	SOFTWARE de Laboratório de Línguas multimídia	ACT	353,01	353,01	
283	2011/05/16	01	70320	117	01	02	BOMBA DOSEADORA	ACT	529,05	529,05	
283	2012/09/03	01	71962	106	01	99	PISTA MODELO MOSCOVO	ACT	152,31	152,31	
283	2013/07/10	01	75056	106	02	20	CADEIRA CRIANÇA 36CM	ACT	14,59	14,59	
283	2014/03/21	01	79790	112	03	03	Sinal rectangular H20a - Chapa electrozincada 62x92xcm c/ tela	ACT	43,58	43,58	
283	2015/08/19	01	82334	111	02	02	SERRA RECORTES 600W	ACT	79,49	79,49	
283	2016/01/14	01	83443	112	03	99	PILARETE	ACT	135,30	135,30	
283	2017/02/01	01	88664	117	01	08	CONTADOR DE ÁGUA volumétrico SV-RTK, Q3=2,5m3/h, R200, MAP16, DN15mm, ligações roscadas 3/4"-3/4", L=165mm, água fria	ACT	15,07	15,07	
283	2018/07/08	013	91341	401	05	01	Rua de Santa Maria na freguesia de BEIRAL DO LIMA	ACT	78.143,20	78.143,20	
283	2019/07/24	01	95082	101	02	03	SOFTWARE de Laboratório de Línguas multimídia	ACT	353,01	353,01	
284	2010/06/14	01	68411	101	01	22	TERMINAL NUXFINGER	ACT	892,50	892,50	
284	2011/05/16	01	70321	117	01	02	BOMBA DOSEADORA	ACT	529,05	529,05	
284	2012/09/03	01	71963	106	01	99	PISTA MODELO MOSCOVO	ACT	152,31	152,31	
284	2013/07/10	01	75057	106	02	20	CADEIRA CRIANÇA 36CM	ACT	14,59	14,59	
284	2014/03/21	01	79791	112	03	03	Sinal rectangular H20a - Chapa electrozincada 62x92xcm c/ tela	ACT	43,58	43,58	
284	2015/03/17	01	82335	111	02	02	MARTELO SDS-PLUS 18 V - 3,0 AH BBH18LI	ACT	485,56	485,56	
284	2016/01/14	01	83444	112	03	99	PILARETE	ACT	135,30	135,30	
Total Geral ou a Transportar .....									183.539.075,51	24.210.652,58	207.749.728,09



## FICHA PATRIMONIAL :

Identificação dos bens							Tipo De Sit.	Valor Patrimonial	Alterações Patrimoniais	Valor Atual	
Numero Ordem	Data de Aquisição	Tipo	Nr.Inv.	Cl.	Tipo	Bem					Descrição
284	2017/02/01	01	88665	117	01	08	CONTADOR DE ÁGUA volumétrico SV-RTK, Q3=2,5m3/h, R200, MAP16, DN15mm, ligações roscadas 3/4"-3/4", L=165mm, água fria	ACT	15,07	15,07	
284	2018/07/11	013	91342	118	05	04	Sinal de trânsito "STOP" colocado no Largo da Igreja em FONTÃO	ACT	93,25	93,25	
284	2019/07/24	01	95083	101	02	03	SOFTWARE de Laboratório de Linguas multimídia	ACT	353,01	353,01	
285	2010/06/14	01	68412	101	01	22	TERMINAL NUXFINGER	ACT	892,50	892,50	
285	2011/05/16	01	70322	117	01	02	BOMBA DOSEADORA	ACT	529,05	529,05	
285	2012/09/03	01	71964	106	01	99	PISTA MODELO MOSCOVO	ACT	152,31	152,31	
285	2013/07/10	01	75058	106	02	20	CADEIRA CRIANÇA 36CM	ACT	14,59	14,59	
285	2014/03/21	01	79792	112	03	03	Sinal rectangular H20a - Chapa electrozincada 62x92xcm c/ tela	ACT	43,58	43,58	
285	2015/05/19	01	82336	111	02	02	CORTADOR DE AZULEJO TX-900 N	ACT	656,65	656,65	
285	2016/01/14	01	83445	112	03	99	PILARETE	ACT	135,30	135,30	
285	2017/02/01	01	88666	117	01	08	CONTADOR DE ÁGUA volumétrico SV-RTK, Q3=2,5m3/h, R200, MAP16, DN15mm, ligações roscadas 3/4"-3/4", L=165mm, água fria	ACT	15,07	15,07	
285	2018/07/11	013	91343	118	05	04	Sinal de trânsito "STOP" colocado no Largo da Igreja em FONTÃO	ACT	93,25	93,25	
285	2019/07/24	01	95084	101	02	03	SOFTWARE de Laboratório de Linguas multimídia	ACT	353,01	353,01	
286	2010/06/14	01	68413	101	01	22	TERMINAL NUXFINGER	ACT	892,50	892,50	
286	2012/09/03	01	71965	106	01	99	PISTA MODELO MOSCOVO	ACT	152,31	152,31	
286	2013/07/10	01	75059	106	02	20	CADEIRA CRIANÇA 36CM	ACT	14,59	14,59	
286	2014/03/21	01	79793	112	03	03	Sinal rectangular H20a - Chapa electrozincada 62x92xcm c/ tela	ACT	43,58	43,58	
286	2015/05/02	01	82337	111	02	02	APARAFUSADORA 12V - Ref.GSR - BOSCH	ACT	177,64	177,64	
286	2016/01/14	01	83446	112	03	99	PILARETE	ACT	135,30	135,30	
286	2017/02/01	01	88667	117	01	08	CONTADOR DE ÁGUA volumétrico SV-RTK, Q3=2,5m3/h, R200, MAP16, DN15mm, ligações roscadas 3/4"-3/4", L=165mm, água fria	ACT	15,07	15,07	
286	2019/07/24	01	95085	101	02	03	SOFTWARE de Laboratório de Linguas multimídia	ACT	353,01	353,01	
287	2010/06/14	01	68414	101	01	22	TERMINAL NUXFINGER	ACT	892,50	892,50	
287	2011/05/16	01	70324	117	01	99	DEPOSITO DOSIFICADOR	ACT	305,27	305,27	
287	2012/04/10	01	71966	106	01	99	RELÓGIO DE TREINO COMPETIÇÃO	ACT	194,96	194,96	
287	2013/07/10	01	75060	106	02	20	CADEIRA CRIANÇA 36CM	ACT	14,59	14,59	
287	2014/03/21	01	79794	112	03	03	Sinal rectangular H20a - Chapa electrozincada 62x92xcm c/ tela	ACT	43,58	43,58	
287	2015/02/27	01	82338	107	01	13	ESCADA ELECTRICISTA - FIBRA - 3.00+3.00+3.00mts - LITAN	ACT	276,33	276,33	
287	2016/01/26	01	83447	109	03	99	SOPRADOR OLEO-MAC BV 162 N/S:5244487809	ACT	437,52	437,52	
287	2017/02/01	01	88668	117	01	08	CONTADOR DE ÁGUA volumétrico SV-RTK, Q3=2,5m3/h, R200, MAP16, DN15mm, ligações roscadas 3/4"-3/4", L=165mm, água fria	ACT	15,07	15,07	
287	2019/07/24	01	95086	101	02	03	SOFTWARE de Laboratório de Linguas multimídia	ACT	353,01	353,01	
288	2010/06/14	01	68415	101	01	22	TERMINAL NUXFINGER	ACT	892,50	892,50	
288	2011/05/16	01	70325	117	01	99	DEPOSITO DOSIFICADOR	ACT	305,27	305,27	
288	2012/07/03	01	71967	107	01	03	BANCO CORRIDO	ACT	2.437,00	2.437,00	
288	2013/07/10	01	75061	106	02	20	CADEIRA CRIANÇA 36CM	ACT	14,59	14,59	
288	2014/03/21	01	79795	112	03	03	Sinal rectangular H20a - Chapa electrozincada 62x92xcm c/ tela	ACT	43,58	43,58	
Total Geral ou a Transportar .....									183.550.431,92	24.210.652,58	207.761.084,50

## MAPA DE INVENTÁRIO

Data : 2021/05/03

Ano : 2020

Pagina: 10

92

## FICHA PATRIMONIAL :

Identificação dos bens							Tipo De Sit.	Valor Patrimonial	Alterações Patrimoniais	Valor Atual	
Numero Ordem	Data de Aquisição	Tipo	Nr.Inv.	Cl.	Tipo	Bem					Descrição
288	2016/03/22	01	83448	117	05	01	CONTENTOR polietileno 120 lts com 2 rodas e tampa, cor amarela	ACT	31,98		31,98
288	2017/02/01	01	88669	117	01	08	CONTADOR DE ÁGUA volumétrico SV-RTK, Q3=2,5m3/h, R200, MAP16, DN15mm, ligações roscadas 3/4"-3/4", L=165mm, água fria	ACT	15,07		15,07
288	2019/07/24	01	95087	101	02	03	SOFTWARE de Laboratório de Línguas multimídia	ACT	353,01		353,01
289	2010/06/14	01	68416	101	01	22	TERMINAL NUXFINGER	ACT	892,50		892,50
289	2011/05/16	01	70326	117	01	99	DEPOSITO DOSIFICADOR	ACT	305,27		305,27
289	2012/07/03	01	71968	107	01	03	BANCO CORRIDO	ACT	2.437,00		2.437,00
289	2013/07/10	01	75062	106	02	20	CADEIRA CRIANÇA 36CM	ACT	14,59		14,59
289	2014/03/21	01	79796	112	03	03	Sinal retangular H20a - Chapa electrozincada 62x92xcm c/ tela	ACT	43,58		43,58
289	2015/04/15	01	82340	112	03	03	BALIZA DE POSIÇÃO ALUMÍNIO 200X1200MM C/TELA 10 ANOS C/ABA 25	ACT	30,22		30,22
289	2016/03/22	01	83449	117	05	01	CONTENTOR polietileno 120 lts com 2 rodas e tampa, cor amarela	ACT	31,98		31,98
289	2017/02/01	01	88670	117	01	08	CONTADOR DE ÁGUA volumétrico SV-RTK, Q3=2,5m3/h, R200, MAP16, DN15mm, ligações roscadas 3/4"-3/4", L=165mm, água fria	ACT	15,07		15,07
289	2018/07/11	013	91347	118	05	04	Sinal de trânsito "PASSADEIRA" colocado no Largo da Igreja em FONTÃO	ACT	93,25		93,25
289	2019/07/24	01	95088	101	02	03	SOFTWARE de Laboratório de Línguas multimídia	ACT	353,01		353,01
290	2010/06/14	01	68417	101	01	22	TERMINAL NUXFINGER	ACT	892,50		892,50
290	2012/07/03	01	71969	107	01	03	BANCO CORRIDO	ACT	2.437,00		2.437,00
290	2013/07/10	01	75063	106	02	20	CADEIRA CRIANÇA 36CM	ACT	14,59		14,59
290	2014/03/21	01	79797	112	03	03	Sinal retangular H20a - Chapa electrozincada 62x92xcm c/ tela	ACT	43,58		43,58
290	2015/04/15	01	82341	112	03	03	BALIZA DE POSIÇÃO ALUMÍNIO 200X1200MM C/TELA 10 ANOS C/ABA 25	ACT	30,22		30,22
290	2016/03/22	01	83450	117	05	01	CONTENTOR polietileno 120 lts com 2 rodas e tampa, cor amarela	ACT	31,98		31,98
290	2017/01/23	01	88671	117	01	08	CONTADOR DE ÁGUA volumétrico SV-RTK, Q3=10m3/h, R200, MAP16, DN32mm, ligações roscadas 1*1/2-1*1/2, L=260mm, água fria com conjunto de peças de ligação para contador DN30	ACT	74,87		74,87
290	2018/07/11	013	91348	118	05	04	Sinal de trânsito "PASSADEIRA" colocado no Largo da Igreja em FONTÃO	ACT	93,25		93,25
290	2019/07/24	01	95089	101	02	03	SOFTWARE de Laboratório de Línguas multimídia	ACT	353,01		353,01
291	2010/06/14	01	68418	101	01	22	TERMINAL NUXFINGER	ACT	892,50		892,50
291	2011/05/19	01	70328	106	02	99	MESA DUPLA 54CM	ACT	40,14		40,14
291	2012/07/03	01	71970	107	01	03	BANCO CORRIDO	ACT	2.437,00		2.437,00
291	2013/07/10	01	75064	106	02	20	CADEIRA CRIANÇA 36CM	ACT	14,59		14,59
291	2014/03/21	01	79798	112	03	03	Sinal retangular H20a - Chapa electrozincada 62x92xcm c/ tela	ACT	43,58		43,58
291	2015/04/15	01	82342	112	03	03	BALIZA DE POSIÇÃO ALUMÍNIO 200X1200MM C/TELA 10 ANOS C/ABA 25	ACT	30,22		30,22
291	2016/03/22	01	83451	117	05	01	CONTENTOR polietileno 120 lts com 2 rodas e tampa, cor azul	ACT	31,98		31,98
Total Geral ou a Transportar .....									183.562.509,46	24.210.652,58	207.773.162,04

## FICHA PATRIMONIAL :

Identificação dos bens							Tipo De Sit.	Valor Patrimonial	Alterações Patrimoniais	Valor Atual	
Numero Ordem	Data de Aquisição	Tipo	Nr.Inv.	Cl.	Tipo	Bem					Descrição
291	2017/01/23	01	88672	117	01	08	CONTADOR DE ÁGUA volumétrico SV-RTK, Q3=10m3/h, R200, MAP16, DN32mm, ligações roscadas 1"1/2-1"1/2, L=260mm, água fria com conjunto de peças de ligação para contador DN30	ACT	74,87		74,87
291	2018/07/11	013	91349	118	05	04	Sinal de trânsito "PASSADEIRA" colocado no Largo da Igreja em FONTÃO	ACT	93,25		93,25
291	2019/07/24	01	95090	101	02	03	SOFTWARE de Laboratório de Linguas multimídia	ACT	353,01		353,01
292	2010/06/14	01	68419	101	01	22	TERMINAL NUXFINGER	ACT	892,50		892,50
292	2011/05/19	01	70329	106	02	99	MESA DUPLA 54CM	ACT	40,14		40,14
292	2012/07/03	01	71971	107	01	03	BANCO CORRIDO	ACT	2.437,00		2.437,00
292	2013/07/10	01	75065	106	02	20	CADEIRA CRIANÇA 36CM	ACT	14,59		14,59
292	2015/04/15	01	82343	112	03	03	BALIZA DE POSIÇÃO ALUMÍNIO 200X1200MM C/TELA 10 ANOS C/ABA 25	ACT	30,22		30,22
292	2016/03/22	01	83452	117	05	01	CONTENTOR polietileno 120 lts com 2 rodas e tampa, cor azul	ACT	31,98		31,98
292	2018/07/11	013	91350	118	05	04	Sinal de trânsito "PASSADEIRA" colocado no Largo da Igreja em FONTÃO	ACT	93,25		93,25
292	2019/07/24	01	95091	101	02	03	SOFTWARE de Laboratório de Linguas multimídia	ACT	353,01		353,01
293	2010/06/14	01	68420	101	01	22	TERMINAL NUXFINGER	ACT	892,50		892,50
293	2011/05/19	01	70330	106	02	99	MESA DUPLA 54CM	ACT	40,14		40,14
293	2012/05/21	01	71972	106	01	99	PAINEL LÚDICO ANIMAIS	ACT	1.950,82		1.950,82
293	2013/07/10	01	75066	106	02	20	CADEIRA CRIANÇA 36CM	ACT	14,59		14,59
293	2014/03/21	01	79800	112	03	03	Sinal retangular H20a - Chapa electrozincada 62x92xcm c/ tela	ACT	43,58		43,58
293	2015/04/15	01	82344	112	03	03	BALIZA DE POSIÇÃO ALUMÍNIO 200X1200MM C/TELA 10 ANOS C/ABA 25	ACT	30,22		30,22
293	2016/03/22	01	83453	117	05	01	CONTENTOR polietileno 120 lts com 2 rodas e tampa, cor azul	ACT	31,98		31,98
293	2018/07/11	013	91351	118	05	04	Sinal de trânsito "SENTIDO PROIBIDO" colocado no Largo da Igreja em FONTÃO	ACT	93,25		93,25
293	2019/07/24	01	95092	101	02	03	SOFTWARE de Laboratório de Linguas multimídia	ACT	353,01		353,01
294	1998/02/10	01	294	103	02	01	AGRAFADOR	ACT	7,93		7,93
294	2010/06/14	01	68421	101	01	22	TERMINAL NUXFINGER	ACT	892,50		892,50
294	2011/05/19	01	70331	106	02	99	MESA DUPLA 54CM	ACT	40,14		40,14
294	2012/05/21	01	71973	106	01	99	PAINEL LÚDICO FLORES	ACT	1.715,65		1.715,65
294	2013/07/10	01	75067	106	02	20	CADEIRA CRIANÇA 36CM	ACT	14,59		14,59
294	2014/03/21	01	79801	112	03	03	Sinal retangular H20a - Chapa electrozincada 62x92xcm c/ tela	ACT	43,58		43,58
294	2015/04/15	01	82345	112	03	03	BALIZA DE POSIÇÃO ALUMÍNIO 200X1200MM C/TELA 10 ANOS C/ABA 25	ACT	30,22		30,22
294	2016/03/22	01	83454	117	05	01	CONTENTOR polietileno 120 lts com 2 rodas e tampa, cor verde	ACT	31,98		31,98
294	2018/07/11	013	91352	118	05	04	Sinal de trânsito "LIMITAÇÃO DE VELOCIDADE 40" colocado no Largo da Igreja em FONTÃO	ACT	93,25		93,25
294	2019/07/24	01	95093	101	01	99	FONES Headsets e cabos de 1,5m compatíveis	ACT	97,17		97,17
295	2010/06/18	01	68367	112	03	99	PILARETE	ACT	35,70		35,70
295	2011/05/19	01	70332	106	02	99	MESA DUPLA 54CM	ACT	40,14		40,14
295	2013/07/10	01	75068	106	02	20	CADEIRA CRIANÇA 36CM	ACT	14,59		14,59
Total Geral ou a Transportar .....									183.573.430,81	24.210.652,58	207.784.083,39

## MAPA DE INVENTÁRIO

Data : 2021/05/03

Ano : 2020

Pagina: 10

94

## FICHA PATRIMONIAL :

Identificação dos bens							Tipo De Sit.	Valor Patrimonial	Alterações Patrimoniais	Valor Atual	
Numero Ordem	Data de Aquisição	Tipo	Nr.Inv.	Cl.	Tipo	Bem					Descrição
295	2014/03/21	01	79802	112	03	03	Sinal retangular H20a - Chapa electrozincada 62x92xcm c/ tela	ACT	43,58		43,58
295	2015/04/15	01	82346	112	03	03	BALIZA DE POSIÇÃO ALUMÍNIO 200X1200MM C/TELA 10 ANOS C/ABA 25	ACT	30,22		30,22
295	2016/03/22	01	83455	117	05	01	CONTENTOR polietileno 120 lts com 2 rodas e tampa, cor verde	ACT	31,98		31,98
295	2018/07/11	013	91353	118	05	04	Sinal de trânsito "LIMITAÇÃO DE VELOCIDADE 40" colocado no Largo da Igreja em FONTÃO	ACT	93,25		93,25
295	2019/07/24	01	95094	101	01	99	FONES Headsets e cabos de 1,5m compatíveis	ACT	97,17		97,17
296	2010/06/18	01	68368	112	03	99	PILARETE	ACT	35,70		35,70
296	2011/05/19	01	70333	106	02	99	MESA DUPLA 54CM	ACT	40,14		40,14
296	2012/07/02	01	71975	106	03	99	KIT VGA AUDIO	ACT	108,92		108,92
296	2013/07/10	01	75069	106	02	20	CADEIRA CRIANÇA 36CM	ACT	14,59		14,59
296	2015/04/15	01	82347	112	03	03	BALIZA DE POSIÇÃO ALUMÍNIO 200X1200MM C/TELA 10 ANOS C/ABA 25	ACT	30,22		30,22
296	2016/03/22	01	83456	117	05	01	CONTENTOR polietileno 120 lts com 2 rodas e tampa, cor verde	ACT	31,98		31,98
296	2018/07/11	013	91354	118	05	04	Sinal de trânsito "LIMITAÇÃO DE VELOCIDADE 40" colocado no Largo da Igreja em FONTÃO	ACT	93,25		93,25
296	2019/07/24	01	95095	101	01	99	FONES Headsets e cabos de 1,5m compatíveis	ACT	97,17		97,17
297	2010/06/18	01	68369	112	03	99	PILARETE	ACT	35,70		35,70
297	2011/05/19	01	70334	106	02	99	MESA DUPLA 54CM	ACT	40,14		40,14
297	2012/06/27	01	71976	106	03	99	DVD FOTOGRAFIAS CALIBRADAS	ACT	1.827,75		1.827,75
297	2013/07/10	01	75070	106	02	20	CADEIRA CRIANÇA 36CM	ACT	14,59		14,59
297	2014/03/28	01	79804	112	01	03	EXTINTOR CO2 2KG c/ suporte mural	ACT	27,32		27,32
297	2015/04/15	01	82348	112	03	03	BALIZA DE POSIÇÃO ALUMÍNIO 200X1200MM C/TELA 10 ANOS C/ABA 25	ACT	30,22		30,22
297	2016/03/22	01	83457	117	05	01	CONTENTOR polietileno 240 lts com 2 rodas e tampa, cor amarela	ACT	39,36		39,36
297	2018/07/11	013	91355	118	05	04	Sinal de trânsito "PARQUE DE ESTACIONAMENTO" colocado no Largo da Igreja em FONTÃO	ACT	93,25		93,25
297	2019/07/24	01	95096	101	01	99	FONES Headsets e cabos de 1,5m compatíveis	ACT	97,17		97,17
298	2010/06/18	01	68370	112	03	99	PILARETE	ACT	35,70		35,70
298	2011/05/19	01	70335	106	02	99	MESA DUPLA 54CM	ACT	40,14		40,14
298	2013/07/10	01	75071	106	02	20	CADEIRA CRIANÇA 36CM	ACT	14,59		14,59
298	2016/04/07	01	83458	104	01	05	CADEIRA SECRETÁRIA 7000 costa alta mecanismo fixo revestida S09	ACT	132,84		132,84
298	2018/07/11	013	91356	107	01	03	BANCO em granito amarelo da região com acabamento bujardado com 4,5x0,45m colocado no Largo da Igreja em FONTÃO	ACT	871,05		871,05
298	2019/07/24	01	95097	101	01	99	FONES Headsets e cabos de 1,5m compatíveis	ACT	97,17		97,17
299	2010/06/18	01	68371	112	03	99	PILARETE	ACT	35,70		35,70
299	2011/05/19	01	70336	106	02	99	MESA DUPLA 54CM	ACT	40,14		40,14
299	2012/07/04	01	71978	107	02	16	ESTORE DE ROLO SCREEN	ACT	99,07		99,07
299	2013/07/10	01	75072	106	02	20	CADEIRA CRIANÇA 36CM	ACT	14,59		14,59
299	2014/03/21	01	79806	104	06	99	VIDEOPROJETOR curta distancia - EPSON EB-420	ACT	667,64		667,64
299	2015/07/13	01	82350	112	03	03	Seta direccional alumínio reflec. c/aba j2 130x33cm "FREIXO" esquerda	ACT	73,18		73,18
Total Geral ou a Transportar .....									183.578.506,29	24.210.652,58	207.789.158,87

## MAPA DE INVENTÁRIO

Data : 2021/05/03

Ano : 2020

Pagina: 10

95

## FICHA PATRIMONIAL :

Identificação dos bens							Tipo De Sit.	Valor Patrimonial	Alterações Patrimoniais	Valor Atual	
Numero Ordem	Data de Aquisição	Tipo	Nr.Inv.	Cl.	Tipo	Ben					Descrição
299	2016/03/30	01	83459	117	01	99	FILTRO INDUSTRIAL para remoção de alumínio instalado no reservatório de água sito no Cerquido na freguesia de Estorãos	ACT	766,15	766,15	
299	2018/07/11	013	91357	107	01	03	BANCO em granito amarelo da região com acabamento bujardado com 4,5x0,45m colocado no Largo da Igreja em FONTÃO	ACT	871,05	871,05	
300	2010/06/18	01	68372	112	03	99	PILARETE	ACT	35,70	35,70	
300	2011/05/19	01	70337	106	02	99	MESA DUPLA 54CM	ACT	40,14	40,14	
300	2012/07/04	01	71979	107	02	16	ESTORE DE ROLO SCREEN	ACT	99,07	99,07	
300	2013/07/10	01	75073	106	02	20	CADEIRA CRIANÇA 36CM	ACT	14,59	14,59	
300	2015/07/21	01	82351	112	03	03	Seta com 1450x400mm "HOSPITAL"	ACT	97,17	97,17	
300	2018/07/11	013	91358	107	01	03	BANCO em granito amarelo da região com acabamento bujardado com 4,5x0,45m colocado no Largo da Igreja em FONTÃO	ACT	871,05	871,05	
300	2019/07/24	01	95099	101	01	99	FONES Headsets e cabos de 1,5m compatíveis	ACT	97,17	97,17	
301	2010/06/18	01	68373	112	03	99	PILARETE	ACT	35,70	35,70	
301	2011/05/19	01	70338	106	02	99	MESA DUPLA 54CM	ACT	40,14	40,14	
301	2012/07/04	01	71980	107	02	16	ESTORE DE ROLO SCREEN	ACT	99,07	99,07	
301	2013/07/10	01	75074	106	02	20	CADEIRA CRIANÇA 36CM	ACT	14,59	14,59	
301	2015/07/21	01	82352	112	03	03	Seta com 1450x400mm "CENTRO DE SAUDE"	ACT	97,17	97,17	
301	2018/07/11	013	91359	107	01	03	BANCO em granito amarelo da região com acabamento bujardado com 4,5x0,45m colocado no Largo da Igreja em FONTÃO	ACT	871,05	871,05	
301	2019/07/24	01	95100	101	01	99	FONES Headsets e cabos de 1,5m compatíveis	ACT	97,17	97,17	
302	2006/08/18	01	50419	103	01	04	BLOCO RODADO	ACT	144,59	144,59	
302	2010/06/18	01	68374	112	03	99	PILARETE	ACT	35,70	35,70	
302	2011/05/19	01	70339	106	02	99	MESA DUPLA 54CM	ACT	40,14	40,14	
302	2012/07/04	01	71981	107	02	16	ESTORE DE ROLO SCREEN	ACT	99,07	99,07	
302	2013/07/10	01	75075	106	02	20	CADEIRA CRIANÇA 36CM	ACT	14,59	14,59	
302	2016/03/30	01	83462	117	01	03	BOMBA manual SIFÃO SP 606	ACT	25,34	25,34	
302	2019/07/24	01	95101	101	01	99	FONES Headsets e cabos de 1,5m compatíveis	ACT	97,17	97,17	
303	2010/06/18	01	68375	112	03	99	PILARETE	ACT	35,70	35,70	
303	2011/05/19	01	70340	106	02	99	MESA DUPLA 54CM	ACT	40,14	40,14	
303	2012/07/04	01	71982	107	02	16	ESTORE DE ROLO SCREEN	ACT	99,07	99,07	
303	2013/07/10	01	75076	106	02	20	CADEIRA CRIANÇA 36CM	ACT	14,59	14,59	
303	2015/03/09	01	82354	112	03	03	Sinal rectangular "ZONA" G3 chapa electrozincada 68x84 com tela 7 anos "CARAVANAS E AUTOCARAVANAS"	ACT	48,43	48,43	
303	2016/03/30	01	83463	117	01	03	BOMBA manual SIFÃO SP 606	ACT	25,34	25,34	
303	2018/07/11	013	91361	107	01	03	BANCO de jardim, estrutura em ferro com assento e costas em ripas de madeira de pinho colocado no Largo da Igreja em FONTÃO	ACT	293,64	293,64	
303	2019/07/24	01	95102	101	01	99	FONES Headsets e cabos de 1,5m compatíveis	ACT	97,17	97,17	
303	2020/05/05	01	96394				ANTENA p/LTE Radio GAT27	ACT	107,81	107,81	
304	2010/06/18	01	68376	112	03	99	PILARETE	ACT	35,70	35,70	
304	2011/05/19	01	70341	106	02	99	MESA DUPLA 54CM	ACT	40,14	40,14	
304	2012/07/04	01	71983	107	02	16	ESTORE DE ROLO SCREEN	ACT	99,07	99,07	
304	2013/07/10	01	75077	106	02	20	CADEIRA CRIANÇA 36CM	ACT	14,59	14,59	
304	2015/03/09	01	82355	112	03	03	Sinal rectangular "ZONA" G3 chapa electrozincada 68x84 com tela 7 anos "CARAVANAS E AUTOCARAVANAS"	ACT	48,43	48,43	
Total Geral ou a Transportar .....									183.584.109,69	24.210.652,58	207.794.762,27

## FICHA PATRIMONIAL :

Identificação dos bens							Tipo De Sit.	Valor Patrimonial	Alterações Patrimoniais	Valor Atual	
Numero Ordem	Data de Aquisição	Tipo	Nr.Inv.	Cl.	Tipo	Bem					Descrição
304	2016/03/30	01	83464	117	01	03	BOMBA manual SIFÃO SP 606	ACT	25,34		25,34
304	2018/07/11	013	91362	107	01	03	BANCO de jardim, estrutura em ferro com assento e costas em ripas de madeira de pinho colocado no Largo da Igreja em FONTÃO	ACT	293,64		293,64
304	2019/07/24	01	95103	101	01	99	FONES Headsets e cabos de 1,5m compatíveis	ACT	97,17		97,17
304	2020/05/05	01	96395				SOFTWARE LOP60,GS18 opção GLONASS,instalação e customização Viva GNSS	ACT	1.239,72		1.239,72
305	2009/01/27	01	61824	102	01	05	GPS GS20 KIT STANDARD	ACT	4.704,10		4.704,10
305	2010/06/18	01	68377	112	03	99	PILARETE	ACT	35,70		35,70
305	2011/05/19	01	70342	106	02	99	MESA DUPLA 54CM	ACT	40,14		40,14
305	2012/07/04	01	71984	107	02	16	ESTORE DE ROLO SCREEN	ACT	99,07		99,07
305	2013/07/10	01	75078	106	02	20	CADEIRA CRIANÇA 36CM	ACT	14,59		14,59
305	2015/03/09	01	82356	112	03	03	Sinal retangular "ZONA" G3 chapa eletrozincada 68x84 com tela 7 anos "CARAVANAS E AUTOCARAVANAS"	ACT	48,43		48,43
305	2016/03/17	01	83465	107	06	04	MICRO ONDAS MEI ref: MW1427	ACT	55,00		55,00
305	2018/07/11	013	91363	107	01	03	BANCO de jardim, estrutura em ferro com assento e costas em ripas de madeira de pinho colocado no Largo da Igreja em FONTÃO	ACT	293,64		293,64
305	2019/07/24	01	95104	101	01	99	FONES Headsets e cabos de 1,5m compatíveis	ACT	97,17		97,17
306	2009/03/10	01	61825	106	01	99	JOGO CRICKET	ACT	90,00		90,00
306	2010/06/18	01	68378	112	03	99	PILARETE	ACT	35,70		35,70
306	2011/05/19	01	70343	106	02	99	MESA DUPLA 54CM	ACT	40,14		40,14
306	2012/07/04	01	71985	107	02	16	ESTORE DE ROLO SCREEN	ACT	99,07		99,07
306	2013/07/10	01	75079	106	02	20	CADEIRA CRIANÇA 36CM	ACT	14,59		14,59
306	2015/03/09	01	82357	112	03	03	Sinal retangular "ZONA" G3 chapa eletrozincada 68x84 com tela 7 anos "CARAVANAS E AUTOCARAVANAS"	ACT	48,43		48,43
306	2016/02/22	01	83466	112	01	03	EXTINTOR CO2 2KG c/ suporte mural	ACT	27,68		27,68
306	2018/07/11	013	91364	107	01	03	BANCO de jardim, estrutura em ferro com assento e costas em ripas de madeira de pinho colocado no Largo da Igreja em FONTÃO	ACT	293,64		293,64
306	2019/07/24	01	95105	101	01	99	FONES Headsets e cabos de 1,5m compatíveis	ACT	97,17		97,17
307	2010/06/18	01	68379	112	03	99	PILARETE	ACT	35,70		35,70
307	2011/05/19	01	70344	106	02	99	MESA DUPLA 54CM	ACT	40,14		40,14
307	2012/07/04	01	71986	107	02	16	ESTORE DE ROLO SCREEN	ACT	99,07		99,07
307	2013/07/10	01	75080	106	02	20	CADEIRA CRIANÇA 36CM	ACT	14,59		14,59
307	2014/03/27	01	79814	107	09	99	COLUNA DE DUCHE ASM ECO - Casa nº9	ACT	116,53		116,53
307	2015/03/09	01	82358	112	03	03	Sinal retangular "ZONA" G3 chapa eletrozincada 68x84 com tela 7 anos "CARAVANAS E AUTOCARAVANAS"	ACT	48,43		48,43
307	2016/03/14	01	83467	103	02	11	CONTADOR DE MOEDAS SITTEN KW550A serie: KSW550A071215	ACT	229,40		229,40
307	2017/01/10	01	88688	107	02	99	FLIGHTCASE 2X Leding Led Wash 6000WC, rodas P90 black	ACT	669,12		669,12
307	2018/07/11	013	91365	107	01	03	BANCO de jardim, estrutura em ferro com assento e costas em ripas de madeira de pinho colocado no Largo da Igreja em FONTÃO	ACT	293,64		293,64
307	2019/07/24	01	95106	101	01	99	FONES Headsets e cabos de 1,5m compatíveis	ACT	97,17		97,17
308	2009/03/24	01	61827	101	01	02	COMPUTADOR AAROBABIT Q8200	ACT	514,13		514,13
308	2010/06/18	01	68380	112	03	99	PILARETE	ACT	35,70		35,70
308	2011/05/19	01	70345	106	02	99	MESA DUPLA 54CM	ACT	40,14		40,14
308	2012/07/04	01	71987	107	02	16	ESTORE DE ROLO SCREEN	ACT	99,07		99,07
308	2013/07/10	01	75081	106	02	20	CADEIRA CRIANÇA 36CM	ACT	14,59		14,59
Total Geral ou a Transportar .....									183.594.247,24	24.210.652,58	207.804.899,82

## MAPA DE INVENTÁRIO

Data : 2021/05/03

Ano : 2020

Pagina: 10

97

## FICHA PATRIMONIAL :

Identificação dos bens							Tipo De Sit.	Valor Patrimonial	Alterações Patrimoniais	Valor Atual	
Numero Ordem	Data de Aquisição	Tipo	Nr.Inv.	Cl.	Tipo	Bem					Descrição
308	2014/03/27	01	79815	107	09	99	COLUNA DE DUCHE ASM ECO - Casa nº9	ACT	116,53	116,53	
308	2015/03/09	01	82359	112	03	03	Sinal retangular "ZONA" G3 chapa eletrozincada 68x84 com tela 7 anos "CARAVANAS E AUTOCARAVANAS"	ACT	48,43	48,43	
308	2016/03/14	01	83468	103	02	11	CONTADOR DE NOTAS SITTEN TS2900 EURO serie: 1503042	ACT	608,85	608,85	
308	2017/01/10	01	88689	107	02	99	FLIGHTCASE 2X Leding Led Wash 6000MC, rodas P90 black	ACT	669,12	669,12	
308	2018/07/11	013	91366	107	01	03	BANCO de jardim, estrutura em ferro com assento e costas em ripas de madeira de pinho colocado no Largo da Igreja em FONTÃO	ACT	293,64	293,64	
308	2019/07/24	01	95107	101	01	99	FONES Headsets e cabos de 1,5m compatíveis	ACT	97,17	97,17	
309	2009/03/24	01	61828	101	01	13	MONITOR LCD 22", 5MS, PRETO, WIDE, DVI	ACT	150,62	150,62	
309	2010/06/18	01	68381	112	03	99	PILARETE	ACT	35,70	35,70	
309	2011/05/19	01	70346	106	02	99	MESA DUPLA 54CM	ACT	40,14	40,14	
309	2012/07/04	01	71988	107	02	16	ESTORE DE ROLO SCREEN	ACT	99,07	99,07	
309	2013/07/10	01	75082	106	02	20	CADEIRA CRIANÇA 36CM	ACT	14,59	14,59	
309	2014/03/27	01	79816	107	09	99	COLUNA DE DUCHE ASM ECO - Casa nº9	ACT	116,53	116,53	
309	2015/03/09	01	82360	112	03	03	Sinal retangular "ZONA" G3 chapa eletrozincada 68x84 com tela 7 anos "CARAVANAS E AUTOCARAVANAS"	ACT	48,43	48,43	
309	2016/02/03	01	83469	106	01	99	STICK AZEMAD ATICK BEGINNER SHORT (hóquei)	ACT	29,50	29,50	
309	2017/01/10	01	88690	107	02	99	FLIGHTCASE 2X Leding Led Wash 6000MC, rodas P90 black	ACT	669,12	669,12	
309	2018/07/11	013	91367	107	01	03	BANCO de jardim, estrutura em ferro com assento e costas em ripas de madeira de pinho colocado no Largo da Igreja em FONTÃO	ACT	293,64	293,64	
309	2019/07/24	01	95108	101	01	99	FONES Headsets e cabos de 1,5m compatíveis	ACT	97,17	97,17	
310	2009/03/24	01	61829	101	01	13	MONITOR LCD 22", 5MS, PRETO, WIDE, DVI	ACT	150,62	150,62	
310	2010/06/18	01	68382	112	03	99	PILARETE	ACT	35,70	35,70	
310	2011/05/19	01	70347	106	02	99	MESA DUPLA 54CM	ACT	40,14	40,14	
310	2012/07/04	01	71989	107	02	16	ESTORE DE ROLO SCREEN	ACT	99,07	99,07	
310	2013/07/10	01	75083	106	02	20	CADEIRA CRIANÇA 36CM	ACT	14,59	14,59	
310	2014/03/27	01	79817	107	09	99	COLUNA DE DUCHE ASM ECO - Casa nº9	ACT	116,53	116,53	
310	2015/03/09	01	82361	112	03	03	Sinal retangular "ZONA" G3 chapa eletrozincada 68x84 com tela 7 anos "CARAVANAS E AUTOCARAVANAS"	ACT	48,43	48,43	
310	2016/02/03	01	83470	106	01	99	STICK AZEMAD ATICK BEGINNER SHORT	ACT	29,50	29,50	
310	2017/01/10	01	88691	107	02	99	FLIGHTCASE 2X Leding Led Wash 6000MC, rodas P90 black	ACT	669,12	669,12	
310	2018/07/11	013	91368	107	01	03	BANCO de jardim, estrutura em ferro com assento e costas em ripas de madeira de pinho colocado no Largo da Igreja em FONTÃO	ACT	293,64	293,64	
310	2019/07/24	01	95109	101	01	99	FONES Headsets e cabos de 1,5m compatíveis	ACT	97,17	97,17	
311	2006/08/14	01	50428	108	01	02	BICICLETA EM ALUMINIO	ACT	147,70	147,70	
311	2009/01/21	01	61830	104	01	06	BANCADA EM "U" (2970+3085)X600X800MM com rede de água e esgotos	ACT	2.622,83	2.622,83	
311	2010/06/18	01	68383	112	03	99	PILARETE	ACT	35,70	35,70	
311	2011/05/19	01	70348	106	02	99	MESA DUPLA 54CM	ACT	40,14	40,14	
311	2012/07/04	01	71990	107	02	16	ESTORE DE ROLO SCREEN	ACT	99,07	99,07	
311	2013/07/10	01	75084	106	02	20	CADEIRA CRIANÇA 36CM	ACT	14,59	14,59	
311	2014/03/27	01	79818	107	09	99	COLUNA DE DUCHE ASM ECO - Casa nº9	ACT	116,53	116,53	
311	2015/03/09	01	82362	112	03	03	Sinal retangular "ZONA" G3 chapa eletrozincada 68x84 com tela 7 anos "CARAVANAS E AUTOCARAVANAS"	ACT	48,43	48,43	
311	2016/02/03	01	83471	106	01	99	STICK AZEMAD ATICK BEGINNER SHORT	ACT	29,50	29,50	
Total Geral ou a Transportar .....									183.602.424,49	24.210.652,58	207.813.077,07

## FICHA PATRIMONIAL :

Identificação dos bens							Tipo De Sit.	Valor Patrimonial	Alterações Patrimoniais	Valor Atual	
Numero Ordem	Data de Aquisição	Tipo	Nr.Inv.	Cl.	Tipo	Bem					Descrição
311	2017/01/10	01	88692	107	02	99	19" SIDE Sliding-rack anti-vibration 10U 530, rodas P90 black	ACT	570,72		570,72
311	2018/07/11	01	91369	107	01	03	BANCO de jardim, estrutura em ferro com assento e costas em ripas de madeira de pinho (recuperados) colocados no Largo da Igreja em FONTÃO	ACT	35,76		35,76
311	2019/07/24	01	95110	101	01	99	FONES Headsets e cabos de 1,5m compatíveis	ACT	97,17		97,17
312	2009/03/05	01	61831	117	05	99	500 CONTADORES DE AGUA	ACT	14.350,60		14.350,60
312	2010/06/18	01	68384	112	03	99	PILARETE	ACT	35,70		35,70
312	2011/05/19	01	70349	106	02	99	MESA DUPLA 54CM	ACT	40,14		40,14
312	2012/07/04	01	71991	107	02	16	ESTORE DE ROLO SCREEN	ACT	99,07		99,07
312	2013/07/10	01	75085	106	02	20	CADEIRA CRIANÇA 36CM	ACT	14,59		14,59
312	2014/03/27	01	79819	107	09	99	COLUNA DE DUCHE ASM ECO - Casa nº9	ACT	116,53		116,53
312	2015/04/01	01	82363	107	08	99	CARRO DE LIMPEZA Green-Line Pl comp.110 capacidade para 2 baldes de 15L	ACT	388,45		388,45
312	2016/02/03	01	83472	106	01	99	STICK AZEMAD ATICK BEGINNER SHORT	ACT	29,50		29,50
312	2017/01/10	01	88693	107	02	99	19" SIDE Sliding-rack anti-vibration 10U 530, rodas P90 black	ACT	570,72		570,72
312	2018/07/11	01	91370	107	01	03	BANCO de jardim, estrutura em ferro com assento e costas em ripas de madeira de pinho (recuperados) colocados no Largo da Igreja em FONTÃO	ACT	35,76		35,76
312	2019/07/24	01	95111	101	01	99	FONES Headsets e cabos de 1,5m compatíveis	ACT	97,17		97,17
313	2006/08/29	01	50430	112	03	03	SINAL PRE-SINALIZAÇÃO "REDE VIARIA DO MUNICIPIO DE PONTE DE LIMA"	ACT	220,94		220,94
313	2009/03/19	01	61832	117	01	99	BOMBA DE AGUA 750W	ACT	93,89		93,89
313	2010/06/18	01	68385	112	03	99	PILARETE	ACT	35,70		35,70
313	2011/05/19	01	70350	106	02	99	MESA DUPLA 54CM	ACT	40,14		40,14
313	2012/07/04	01	71992	107	02	16	ESTORE DE ROLO SCREEN	ACT	99,07		99,07
313	2013/07/10	01	75086	106	02	20	CADEIRA CRIANÇA 36CM	ACT	14,59		14,59
313	2015/04/01	01	82364	107	08	99	CARRO DE LIMPEZA Green-Line Pl comp.110 capacidade para 2 baldes de 15L	ACT	388,45		388,45
313	2016/02/03	01	83473	106	01	99	STICK AZEMAD ATICK BEGINNER SHORT	ACT	29,50		29,50
313	2017/01/10	01	88694	107	02	99	RACK X-box 19" 2T, 8u 530, rodas COF - dark brown	ACT	159,41		159,41
313	2018/07/11	01	91371	107	01	03	BANCO de jardim, estrutura em ferro com assento e costas em ripas de madeira de pinho (recuperados) colocados no Largo da Igreja em FONTÃO	ACT	35,76		35,76
313	2019/07/24	01	95112	101	01	99	FONES Headsets e cabos de 1,5m compatíveis	ACT	97,17		97,17
314	2006/08/29	01	50431	112	03	03	SINAL PRE-SINALIZAÇÃO "REDE VIARIA DO MUNICIPIO DE PONTE DE LIMA"	ACT	220,94		220,94
314	2009/03/09	01	61833	112	03	99	MARCO MIRIAMETRICO "RUA DE ANDORRA COM RUA DE CAMPO RASO"	ACT	355,80		355,80
314	2010/06/18	01	68386	112	03	99	PILARETE	ACT	35,70		35,70
314	2011/05/19	01	70351	106	02	99	MESA DUPLA 54CM	ACT	40,14		40,14
314	2012/07/04	01	71993	107	02	16	ESTORE DE ROLO SCREEN	ACT	99,07		99,07
314	2013/07/10	01	75087	106	02	20	CADEIRA CRIANÇA 36CM	ACT	14,59		14,59
314	2014/03/27	01	79821	107	09	99	COLUNA DE DUCHE ASM ECO - Casa nº9	ACT	116,53		116,53
314	2015/03/11	01	82365	110	04	08	GERADOR 8,0KVA HONDA AYERBE GX-390 5420120 800 série H-9375	ACT	1.311,01		1.311,01
314	2016/02/03	01	83474	106	01	99	STICK AZEMAD ATICK BEGINNER SHORT	ACT	29,50		29,50
314	2017/01/10	01	88695	107	02	99	RACK X-box 19" 2T, 8u 530, rodas COF - dark brown	ACT	159,41		159,41
Total Geral ou a Transportar .....									183.622.503,68	24.210.652,58	207.833.156,26



## FICHA PATRIMONIAL :

Identificação dos bens							Tipo De Sit.	Valor Patrimonial	Alterações Patrimoniais	Valor Atual	
Numero Ordem	Data de Aquisição	Tipo	Nr.Inv.	Cl.	Tipo	Bem					Descrição
314	2018/07/11	01	91372	107	01	03	BANCO de jardim, estrutura em ferro com assento e costas em ripas de madeira de pinho (recuperados) colocados no Largo da Igreja em FONTÃO	ACT	35,76		35,76
314	2019/07/24	01	95113	101	01	99	FONES Headsets e cabos de 1,5m compatíveis	ACT	97,17		97,17
315	2006/08/29	01	50432	112	03	03	SINAL PRE-SINALIZAÇÃO "REDE VIARIA DO MUNICIPIO DE PONTE DE LIMA"	ACT	220,94		220,94
315	2009/03/09	01	61834	112	03	99	MARCO MIRIAMETRICO "RUA DE FRANCA COM RUA DE ANDORRA"	ACT	355,80		355,80
315	2010/06/18	01	68387	112	03	99	PILARETE	ACT	35,70		35,70
315	2011/05/19	01	70352	106	02	99	MESA DUPLA 54CM	ACT	40,14		40,14
315	2012/07/04	01	71994	107	02	16	ESTORE DE ROLO SCREEN	ACT	99,07		99,07
315	2013/07/10	01	75088	106	02	20	CADEIRA CRIANÇA 36CM	ACT	14,59		14,59
315	2015/02/02	01	82366	117	05	01	CONTENTOR EM POLIETILENO COR AMARELO COM 120Lts de capacidade e 2 rodas	ACT	31,56		31,56
315	2016/02/03	01	83475	106	01	99	STICK AZEMAD ATICK BEGINNER SHORT	ACT	29,50		29,50
315	2017/01/09	01	88696	107	02	99	STAGE BOX 48 IN, last 8 in parallel w/8 XLR male w/Gr. Lift (2LR200)	ACT	2.324,70		2.324,70
315	2018/07/11	01	91373	107	01	03	BANCO de jardim, estrutura em ferro com assento e costas em ripas de madeira de pinho (recuperados) colocados no Largo da Igreja em FONTÃO	ACT	35,76		35,76
315	2019/07/24	01	95114	101	01	99	FONES Headsets e cabos de 1,5m compatíveis	ACT	97,17		97,17
316	2006/08/29	01	50433	112	03	03	SINAL PRE-SINALIZAÇÃO "REDE VIARIA DO MUNICIPIO DE PONTE DE LIMA"	ACT	220,94		220,94
316	2009/03/09	01	61835	112	03	99	MARCO MIRIAMETRICO "RUA DE ESPANHA COM RUA DE CAMPO RASO"	ACT	355,80		355,80
316	2010/06/18	01	68388	112	03	99	PILARETE	ACT	35,70		35,70
316	2011/05/19	01	70353	106	02	99	MESA DUPLA 54CM	ACT	40,14		40,14
316	2012/06/27	01	71995	112	03	03	PLACA INFORMATIVA 100X22.5CM "POUSADA DA JUVENTUDE 200M"	ACT	56,05		56,05
316	2013/07/10	01	75089	106	02	20	CADEIRA CRIANÇA 36CM	ACT	14,59		14,59
316	2015/02/02	01	82367	117	05	01	CONTENTOR EM POLIETILENO COR AMARELO COM 120Lts de capacidade e 2 rodas	ACT	31,56		31,56
316	2016/02/03	01	83476	106	01	99	STICK AZEMAD ATICK BEGINNER SHORT	ACT	29,50		29,50
316	2017/01/09	01	88697	107	02	99	FLIGHT CASE for GOLD SB56/64+	ACT	1.070,10		1.070,10
316	2018/07/11	01	91374	107	01	03	BANCO de jardim, estrutura em ferro com assento e costas em ripas de madeira de pinho (recuperados) colocados no Largo da Igreja em FONTÃO	ACT	35,76		35,76
316	2019/07/24	01	95115	101	01	99	FONES Headsets e cabos de 1,5m compatíveis	ACT	97,17		97,17
317	2006/08/29	01	50434	112	03	03	SINAL PRE-SINALIZAÇÃO "REDE VIARIA DO MUNICIPIO DE PONTE DE LIMA"	ACT	220,94		220,94
317	2009/03/09	01	61836	112	03	99	MARCO MIRIAMETRICO "BECO DA ROSEIRA COM RUA DE CAMPO RASO"	ACT	355,80		355,80
317	2010/06/18	01	68389	112	03	99	PILARETE	ACT	35,70		35,70
317	2011/05/19	01	70354	106	02	99	MESA DUPLA 54CM	ACT	40,14		40,14
317	2012/06/27	01	71996	112	03	03	PLACA INFORMATIVA 100X22.5CM "POUSADA DA JUVENTUDE 400M"	ACT	56,05		56,05
317	2013/07/10	01	75090	106	02	20	CADEIRA CRIANÇA 36CM	ACT	14,59		14,59
317	2014/03/21	01	79824	101	01	02	Computador PC Intel Core I3 (DI)	ACT	315,61		315,61
317	2016/02/03	01	83477	106	01	99	STICK AZEMAD ATICK BEGINNER SHORT	ACT	29,50		29,50
Total Geral ou a Transportar .....									183.628.977,18	24.210.652,58	207.839.629,76

## FICHA PATRIMONIAL :

Identificação dos bens							Tipo De Sit.	Valor Patrimonial	Alterações Patrimoniais	Valor Atual	
Numero Ordem	Data de Aquisição	Tipo	Nr.Inv.	Cl.	Tipo	Bem					Descrição
317	2017/01/09	01	88698	107	02	99	FNT 48X8AN22MF 4 G Fan out 22m SSA eurocable with LKP200FV/XLR (48M+8F) gold pack	ACT	2.189,40		2.189,40
317	2018/07/11	01	91375	107	01	03	BANCO de jardim, estrutura em ferro com assento e costas em ripas de madeira de pinho (recuperados) colocados no Largo da Igreja em FONTÃO	ACT	35,76		35,76
317	2019/07/24	01	95116	101	01	99	FONES Headsets e cabos de 1,5m compatíveis	ACT	97,17		97,17
318	2006/08/29	01	50435	112	03	03	SINAL PRE-SINALIZAÇÃO "REDE VIARIA DO MUNICIPIO DE PONTE DE LIMA"	ACT	220,94		220,94
318	2009/03/09	01	61837	112	03	99	MARCO MIRIAMETRICO "TRAVESSA DE CAMPO RASO COM RUA DE CAMPO RASO"	ACT	355,80		355,80
318	2010/06/18	01	68390	112	03	99	PILARETE	ACT	35,70		35,70
318	2011/05/19	01	70355	106	02	99	MESA DUPLA 54CM	ACT	40,14		40,14
318	2012/06/27	01	71997	112	03	03	PLACA INFORMATIVA 60X22.5CM "POUSADA DA JUVENTUDE"	ACT	36,55		36,55
318	2013/07/10	01	75091	106	02	20	CADEIRA CRIANÇA 36CM	ACT	14,59		14,59
318	2014/03/21	01	79825	101	01	02	Computador PC Intel Core I3 (DI)	ACT	315,61		315,61
318	2015/02/02	01	82369	117	05	01	CONTENTOR EM POLIETILENO COR AMARELO COM 240Lts de capacidade e duas rodas	ACT	38,84		38,84
318	2016/02/03	01	83478	106	01	99	STICK AZEMAD ATICK BEGINNER SHORT	ACT	29,50		29,50
318	2017/01/09	01	88699	106	03	99	MICROFONE AKG C-414XLS STEREO SET	ACT	2.706,00		2.706,00
318	2018/07/11	01	91376	107	01	03	BANCO de jardim, estrutura em ferro com assento e costas em ripas de madeira de pinho (recuperados) colocados no Largo da Igreja em FONTÃO	ACT	35,76		35,76
318	2019/07/24	01	95117	101	01	99	FONES Headsets e cabos de 1,5m compatíveis	ACT	97,17		97,17
319	2006/08/29	01	50436	112	03	03	SINAL PRE-SINALIZAÇÃO "REDE VIARIA DO MUNICIPIO DE PONTE DE LIMA"	ACT	220,94		220,94
319	2009/03/09	01	61838	112	03	99	MARCO MIRIAMETRICO "RUA DE LUXEMBURGO COM RUA DE ESPANHA"	ACT	355,80		355,80
319	2010/06/18	01	68391	112	03	99	PILARETE	ACT	35,70		35,70
319	2011/05/19	01	70356	106	02	99	MESA DUPLA 54CM	ACT	40,14		40,14
319	2012/06/27	01	71998	112	03	03	PLACA INFORMATIVA 60X22.5CM "POUSADA DA JUVENTUDE"	ACT	36,55		36,55
319	2013/07/10	01	75092	106	02	20	CADEIRA CRIANÇA 36CM	ACT	14,59		14,59
319	2014/03/21	01	79826	101	01	02	Computador PC Intel Core I3 (DI)	ACT	315,61		315,61
319	2015/01/14	01	82370	106	03	15	RADIO MOTOROLA DMI600 160 CANAIS, antena PROCOM movel B.A., conversor ALFATRONIX 24/12 6AMP	ACT	686,70		686,70
319	2016/02/03	01	83479	106	01	99	LUVAS guarda redes TVD (hóquei)	ACT	125,00		125,00
319	2017/01/11	01	88700	106	03	99	SISTEMA DE MONIÇÃO IEM UHF G3-B (626-668 MHZ) SENNHEISER 4044155037050 modelo 503425	ACT	922,50		922,50
319	2018/07/11	01	91377	107	01	03	BANCO ROMÂNTICO com pés em fundição, ripas em madeira tropical sem tratamento com 1800x730x700mm colocados no Largo da Igreja em FONTÃO	ACT	741,52		741,52
319	2019/07/24	01	95118	101	01	99	FONES Headsets e cabos de 1,5m compatíveis	ACT	97,17		97,17
320	2006/08/29	01	50437	112	03	03	SINAL PRE-SINALIZAÇÃO "REDE VIARIA DO MUNICIPIO DE PONTE DE LIMA"	ACT	220,94		220,94
320	2009/03/09	01	61839	112	03	99	MARCO MIRIAMETRICO "RUA DE FRANCA COM RUA DE LUXEMBURGO"	ACT	355,80		355,80
320	2010/06/18	01	68392	112	03	99	PILARETE	ACT	35,70		35,70
320	2011/05/19	01	70357	106	02	99	MESA DUPLA 54CM	ACT	40,14		40,14
320	2012/06/19	01	71999	117	05	99	CONTADOR EMISSOR DE IMPULSOS DM65	ACT	643,84		643,84
320	2013/07/10	01	75093	106	02	20	CADEIRA CRIANÇA 36CM	ACT	14,59		14,59
Total Geral ou a Transportar .....									183.640.129,34	24.210.652,58	207.850.781,92

## FICHA PATRIMONIAL :

Identificação dos bens							Tipo De Sit.	Valor Patrimonial	Alterações Patrimoniais	Valor Atual	
Numero Ordem	Data de Aquisição	Tipo	Nr.Inv.	Cl.	Tipo	Bem					Descrição
320	2014/03/21	01	79827	101	01	13	Monitor ASUS 19" TFT VS197DE	ACT	84,85		84,85
320	2015/04/28	01	82371	104	06	19	Máquina fotográfica FUJI DIGITAL JK650 preta seri-bwq28803, com cartão de memória Transcend 8GB e bolsa Fuji preta	ACT	91,04		91,04
320	2016/02/03	01	83480	106	01	99	CANALEIRAS guarda redes TVD (hóquei)	ACT	140,00		140,00
320	2017/01/11	01	88701	106	03	99	MICROFONE supercardioide SENNHEISER 4044155001174 modelo 500202	ACT	147,60		147,60
320	2018/07/11	01	91378	107	01	03	BANCO ROMÂNTICO com pés em fundição, ripas em madeira tropical sem tratamento com 1800x730x700mm colocados no Largo da Igreja em FONTÃO	ACT	741,52		741,52
320	2019/06/06	01	95119	101	02	99	LICENÇA RESOLUVE ARENA 6 - Licença eletrônica do Resolune Arena 6, N/s:A600-QS24-ART9-C379-27KY	ACT	967,00		967,00
321	2006/08/29	01	50438	112	03	03	SINAL PRE-SINALIZAÇÃO "REDE VIARIA DO MUNICIPIO DE PONTE DE LIMA"	ACT	220,94		220,94
321	2009/03/09	01	61840	112	03	99	MARCO MIRIAMETRICO "E.N.203 COM RUA DE FRANCA"	ACT	355,80		355,80
321	2010/06/18	01	68393	112	03	99	PILARETE	ACT	35,70		35,70
321	2011/05/19	01	70358	106	02	99	MESA DUPLA 54CM	ACT	40,14		40,14
321	2012/06/19	01	72000	117	05	99	CONTADOR EMISSOR DE IMPULSOS DW80	ACT	686,51		686,51
321	2013/07/10	01	75094	106	02	20	CADEIRA CRIANÇA 36CM	ACT	14,59		14,59
321	2014/03/21	01	79828	101	01	13	Monitor ASUS 19" TFT VS197DE	ACT	84,85		84,85
321	2015/07/21	01	82372	117	05	99	PLATAFORMA HIDRÁULICA para 4 contentores em polietileno de 1100Lts, com cuba PH4 em betão armado e 4 marcos "ESPAMECAT"	ACT	14.138,85		14.138,85
321	2016/02/03	01	83481	106	01	99	PEITILHO RENO Luxury (hóquei)	ACT	90,00		90,00
321	2017/01/06	01	88702	104	06	19	MÁQUINA FOTOGRAFICA CANON EOS 5D Mark IV Body série:053022000806	ACT	3.937,91		3.937,91
321	2018/07/11	01	91379	107	01	03	BANCO ROMÂNTICO com pés em fundição, ripas em madeira tropical sem tratamento com 1800x730x700mm colocados no Largo da Igreja em FONTÃO	ACT	741,52		741,52
321	2019/06/06	01	95120	101	02	99	LICENÇA QLAB 4 -Figura52 Qlab Bundle, S/n:Q1903181707YRWFDL	ACT	1.406,00		1.406,00
322	2006/08/29	01	50439	112	03	03	SINAL PRE-SINALIZAÇÃO "REDE VIARIA DO MUNICIPIO DE PONTE DE LIMA"	ACT	220,94		220,94
322	2009/03/09	01	61841	112	03	99	MARCO MIRIAMETRICO "E.N.203 COM RUA DA ALEMANHA"	ACT	355,80		355,80
322	2010/06/18	01	68394	112	03	99	PILARETE	ACT	35,70		35,70
322	2013/07/10	01	75095	106	02	20	CADEIRA CRIANÇA 36CM	ACT	14,59		14,59
322	2016/02/03	01	83482	106	01	99	CAPACETE guarda redes bauer mission 1505 (hóquei)	ACT	70,00		70,00
322	2017/01/09	01	88703	107	01	13	ESCADOTE 55 P 5 degraus 738705	ACT	183,27		183,27
322	2018/07/11	01	91380	107	01	03	BANCO ROMÂNTICO com pés em fundição, ripas em madeira tropical sem tratamento com 1800x730x700mm colocados no Largo da Igreja em FONTÃO	ACT	741,52		741,52
322	2019/04/09	01	95121	110	15	09	MINI REBARBADORA BOSCH GWS-750, N/S:807080170	ACT	67,65		67,65
323	2006/08/29	01	50440	112	03	03	SINAL PRE-SINALIZAÇÃO "REDE VIARIA DO MUNICIPIO DE PONTE DE LIMA"	ACT	220,94		220,94
323	2010/06/18	01	68395	112	03	99	PILARETE	ACT	35,70		35,70
323	2011/05/19	01	70360	106	02	20	CADEIRA DE CRIANÇA 32CM	ACT	17,50		17,50
323	2012/06/19	01	72002	117	01	99	DEPÓSITO DOSIFICADOR 200L	ACT	213,24		213,24
323	2013/07/10	01	75096	106	02	20	CADEIRA CRIANÇA 36CM	ACT	14,59		14,59
323	2014/03/21	01	79830	101	01	13	Monitor ASUS 19" TFT VS197DE	ACT	84,85		84,85
Total Geral ou a Transportar .....									183.666.330,45	24.210.652,58	207.876.983,03

## FICHA PATRIMONIAL :

Identificação dos bens							Tipo De Sit.	Valor Patrimonial	Alterações Patrimoniais	Valor Atual	
Numero Ordem	Data de Aquisição	Tipo	Nr.Inv.	Cl.	Tipo	Bem					Descrição
323	2015/09/02	01	82374	107	03	06	PROJETOR KS-4 com lente assimétrica dispersadora 200W 4.500K 230V com acessórios de fixação, instalado na fachada do Largo de Camões.	ACT	806,79	806,79	
323	2016/03/07	01	83483	107	01	99	GARRAFEIRA	ACT	1.650,00	1.650,00	
323	2017/01/11	01	88704	106	03	99	MESA digital MIDAS M32	ACT	4.850,00	4.850,00	
323	2018/07/11	01	91381	107	01	03	BANCO ROMÂNTICO com pés em fundição, ripas em madeira tropical sem tratamento com 1800x730x700mm colocados no Largo da Igreja em FONTÃO	ACT	741,52	741,52	
323	2019/04/03	01	95122	107	03	06	PROJETOR FOODLIGHT LED 200W 4000K IP65 BLAC FLOOD200PT4K	ACT	229,15	229,15	
324	2006/08/29	01	50441	112	03	03	SINAL PRE-SINALIZAÇÃO "REDE VIARIA DO MUNICIPIO DE PONTE DE LIMA"	ACT	220,94	220,94	
324	2009/03/09	01	61843	112	03	99	MARCO MIRIAMETRICO "E.N.203 COM RUA DE ESPANHA"	ACT	355,80	355,80	
324	2010/06/18	01	68396	112	03	99	PILARETE	ACT	35,70	35,70	
324	2011/05/19	01	70361	106	02	20	CADEIRA DE CRIANÇA 32CM	ACT	17,50	17,50	
324	2012/06/19	01	72003	117	01	99	DEPÓSITO DOSIFICADOR 200L	ACT	213,24	213,24	
324	2013/07/10	01	75097	106	02	20	CADEIRA CRIANÇA 36CM	ACT	14,59	14,59	
324	2016/05/03	01	83484	107	01	26	VITRINE EM VIDRO 8mm incolor 780x740x200	ACT	104,14	104,14	
324	2017/02/01	01	88705	107	01	13	ESCADA de afinação Telescope modelo:50518	ACT	6.143,85	6.143,85	
324	2018/07/11	01	91382	107	01	03	BANCO ROMÂNTICO com pés em fundição, ripas em madeira tropical sem tratamento com 1800x730x700mm colocados no Largo da Igreja em FONTÃO	ACT	741,52	741,52	
324	2019/04/03	01	95123	107	03	06	PROJETOR FOODLIGHT LED 200W 4000K IP65 BLAC FLOOD200PT4K	ACT	229,15	229,15	
325	2006/08/29	01	50442	112	03	03	SINAL PRE-SINALIZAÇÃO "REDE VIARIA DO MUNICIPIO DE PONTE DE LIMA"	ACT	220,94	220,94	
325	2009/03/09	01	61844	112	03	99	MARCO MIRIAMETRICO "RUA DA IGREJA COM RUA DE SANTA LUZIA"	ACT	355,80	355,80	
325	2010/06/18	01	68397	112	03	99	PILARETE	ACT	35,70	35,70	
325	2011/05/19	01	70362	106	02	20	CADEIRA DE CRIANÇA 32CM	ACT	17,50	17,50	
325	2012/06/19	01	72004	117	01	99	DEPÓSITO DOSIFICADOR 200L	ACT	213,24	213,24	
325	2013/07/10	01	75098	106	02	20	CADEIRA CRIANÇA 36CM	ACT	14,59	14,59	
325	2014/03/21	01	79832	101	02	02	Windows PRO 8.1 64Bit PT	ACT	139,60	139,60	
325	2015/06/15	01	82376	107	03	06	PROJETOR KS-4 com lente assimétrica dispersadora 200W 4.500K 230V, instalado na fachada do Largo de Camões	ACT	757,99	757,99	
325	2016/03/09	01	83485	107	09	99	RESGUARDO de chuveiro PORTA RUTILO 080-090 (LARG.95) VIDRO LISO MET.POLID	ACT	324,72	324,72	
325	2018/07/11	01	91383	107	01	03	BANCO ROMÂNTICO com pés em fundição, ripas em madeira tropical sem tratamento com 1800x730x700mm colocados no Largo da Igreja em FONTÃO	ACT	741,52	741,52	
325	2019/04/03	01	95124	107	03	06	PROJETOR FOODLIGHT LED 200W 4000K IP65 BLAC FLOOD200PT4K	ACT	229,15	229,15	
326	2006/08/29	01	50443	112	03	03	SINAL PRE-SINALIZAÇÃO "REDE VIARIA DO MUNICIPIO DE PONTE DE LIMA"	ACT	220,94	220,94	
326	2009/03/09	01	61845	112	03	99	MARCO MIRIAMETRICO "RUA DA IGREJA COM RUA DE CAMPO RASO"	ACT	355,80	355,80	
326	2010/06/18	01	68398	112	03	99	PILARETE	ACT	35,70	35,70	
326	2011/05/19	01	70363	106	02	20	CADEIRA DE CRIANÇA 32CM	ACT	17,50	17,50	
326	2012/06/19	01	72005	117	01	99	AGITADOR MOTOR DIRETO 800MM	ACT	705,17	705,17	
Total Geral ou a Transportar .....									183.687.070,20	24.210.652,58	207.897.722,78

## MAPA DE INVENTÁRIO

Data : 2021/05/03

Ano : 2020

Pagina: 11

03

## FICHA PATRIMONIAL :

Identificação dos bens							Tipo De Sit.	Valor Patrimonial	Alterações Patrimoniais	Valor Atual	
Numero Ordem	Data de Aquisição	Tipo	Nr.Inv.	Cl.	Tipo	Bem					Descrição
326	2013/07/10	01	75099	106	02	20	CADEIRA CRIANÇA 36CM	ACT	14,59		14,59
326	2014/03/21	01	79833	101	02	02	Windows PRO 8.1 64Bit PT	ACT	139,60		139,60
326	2015/06/15	01	82377	107	03	06	PROJETOR KS-4 com lente asimetrica dispersadora 200W 4.500K 230V, instalado na fachada do Largo de Camões	ACT	757,99		757,99
326	2016/03/09	01	83486	107	09	99	RESGUARDO de chuveiro PORTA RUTILLO 080-090 (LARG.95) VIDRO LISO MET.POLID	ACT	324,72		324,72
326	2017/01/31	01	88707	107	02	99	ARVORE DE ANTAL com decoração	ACT	492,00		492,00
326	2018/07/11	01	91384	107	01	03	BANCO ROMÂNTICO com pés em fundição, ripas em madeira tropical sem tratamento com 1800x730x700mm colocados no Largo da Igreja em FONTÃO	ACT	741,52		741,52
326	2019/04/03	01	95125	107	03	06	PROJETOR FOODLIGHT LED 200W 4000K IP65 BLAC FLOOD200PT4K	ACT	229,15		229,15
327	1997/11/15	01	327	103	01	99	CESTO PARA PAPEIS	ACT	2,82		2,82
327	2006/08/29	01	50444	112	03	03	SINAL PRE-SINALIZAÇÃO "REDE VIARIA DO MUNICIPIO DE PONTE DE LIMA"	ACT	220,94		220,94
327	2009/03/09	01	61846	112	03	99	MARCO MIRIAMETRICO "RUA DE TRAS DA SERRACAO COM RUA DE SANTA LUZIA"	ACT	355,80		355,80
327	2010/06/18	01	68399	112	03	99	PILARETE	ACT	35,70		35,70
327	2011/05/19	01	70364	106	02	20	CADEIRA DE CRIANÇA 32CM	ACT	17,50		17,50
327	2012/06/19	01	72006	117	01	99	AGITADOR MOTOR DIRETO 800MM	ACT	705,17		705,17
327	2013/07/10	01	75100	106	02	20	CADEIRA CRIANÇA 36CM	ACT	14,59		14,59
327	2014/03/21	01	79834	101	02	02	Windows PRO 8.1 64Bit PT	ACT	139,60		139,60
327	2015/06/15	01	82378	107	03	06	PROJETOR KS-4 com lente asimetrica dispersadora 200W 4.500K 230V, instalado na fachada do Largo de Camões	ACT	757,99		757,99
327	2016/03/09	01	83487	107	09	99	RESGUARDO de chuveiro PORTA RUTILLO 080-090 (LARG.95) VIDRO LISO MET.POLID	ACT	324,72		324,72
327	2017/02/09	01	88708	102	01	99	EQUIPAMENTO DE COMUNICAÇÃO MIDAS M32	ACT	4.305,00		4.305,00
327	2018/07/11	01	91385	107	01	20	MESA com bancos colocado no Largo da Igreja em FONTÃO	ACT	922,50		922,50
327	2019/04/03	01	95126	107	03	06	PROJETOR FOODLIGHT LED 200W 4000K IP65 BLAC FLOOD200PT4K	ACT	229,15		229,15
328	2006/08/29	01	50445	112	03	03	SINAL PRE-SINALIZAÇÃO "REDE VIARIA DO MUNICIPIO DE PONTE DE LIMA"	ACT	220,94		220,94
328	2009/03/09	01	61847	112	03	99	MARCO MIRIAMETRICO "RUA DA CAINCINHOA COM RUA DE S. LOURENCO"	ACT	355,80		355,80
328	2010/06/18	01	68400	112	03	99	PILARETE	ACT	35,70		35,70
328	2011/05/19	01	70365	106	02	20	CADEIRA DE CRIANÇA 32CM	ACT	17,50		17,50
328	2013/07/10	01	75101	106	02	20	CADEIRA CRIANÇA 36CM	ACT	14,59		14,59
328	2014/03/21	01	79835	101	02	02	Windows PRO 8.1 64Bit PT	ACT	139,60		139,60
328	2015/06/15	01	82379	107	03	06	PROJETOR KS-4 com lente asimetrica dispersadora 200W 4.500K 230V, instalado na fachada do Largo de Camões	ACT	757,99		757,99
328	2016/03/09	01	83488	107	09	99	RESGUARDO de chuveiro PORTA RUTILLO 080-090 (LARG.95) VIDRO LISO MET.POLID	ACT	324,72		324,72
328	2017/02/15	01	88709	107	01	07	CADEIRA PVC pé de madeira 53x47x82 BR	ACT	49,00		49,00
328	2018/07/11	01	91386	107	01	20	MESA com bancos colocado no Largo da Igreja em FONTÃO	ACT	922,50		922,50
328	2019/04/03	01	95127	107	03	06	PROJETOR FOODLIGHT LED 200W 4000K IP65 BLAC FLOOD200PT4K	ACT	229,15		229,15
329	2006/08/29	01	50446	112	03	03	SINAL PRE-SINALIZAÇÃO "REDE VIARIA DO MUNICIPIO DE PONTE DE LIMA"	ACT	220,94		220,94
Total Geral ou a Transportar .....									183.701.089,68	24.210.652,58	207.911.742,26

## MAPA DE INVENTÁRIO

Data : 2021/05/03

Ano : 2020

Pagina: 11

04

## FICHA PATRIMONIAL :

Identificação dos bens							Tipo De Sit.	Valor Patrimonial	Alterações Patrimoniais	Valor Atual	
Numero Ordem	Data de Aquisição	Tipo	Nr.Inv.	Cl.	Tipo	Bem					Descrição
329	2009/03/09	01	61848	112	03	99	MARCO MIRIAMETRICO "RUA DA IGREJA COM RUA DE CAMPO FUNDO"	ACT	355,80		355,80
329	2010/06/18	01	68401	112	03	99	PILARETE	ACT	35,70		35,70
329	2011/05/19	01	70366	106	02	20	CADEIRA DE CRIANÇA 32CM	ACT	17,50		17,50
329	2012/06/19	01	72008	117	01	99	QUADRO DE COMANDO E PROTEÇÃO	ACT	224,21		224,21
329	2013/07/10	01	75102	106	02	20	CADEIRA CRIANÇA 36CM	ACT	14,59		14,59
329	2015/06/15	01	82380	107	03	06	PROJETOR KS-4 com lente asimetrica dispersadora 200W 4.500K 230V, instalado na fachada do Largo de Camões	ACT	757,99		757,99
329	2016/03/22	01	83489	106	03	99	ECRÃ LED LG 60UF 770V para Stand móvel	ACT	1.350,00		1.350,00
329	2017/02/15	01	88710	107	01	07	CADEIRA PVC pé de madeira 53x47x82 BR	ACT	49,00		49,00
329	2018/07/11	01	91387	107	01	20	MESA com bancos colocado no Largo da Igreja em FONTÃO	ACT	922,50		922,50
329	2019/04/03	01	95128	107	03	06	PROJETOR FOODLIGHT LED 200W 4000K IP65 BLAC FLOOD20OPT4K	ACT	229,15		229,15
330	2006/08/29	01	50447	112	03	03	SINAL PRE-SINALIZAÇÃO "REDE VIARIA DO MUNICIPIO DE PONTE DE LIMA"	ACT	220,94		220,94
330	2009/03/09	01	61849	107	02	99	VITRINE CONFORT 930X990MM	ACT	260,92		260,92
330	2010/06/18	01	68402	112	03	99	PILARETE	ACT	35,70		35,70
330	2011/05/19	01	70367	106	02	20	CADEIRA DE CRIANÇA 32CM	ACT	17,50		17,50
330	2013/07/10	01	75103	106	02	20	CADEIRA CRIANÇA 36CM	ACT	14,59		14,59
330	2014/03/21	01	79837	101	02	03	Office 2013 Home SINGL OLP B Acdmc	ACT	66,50		66,50
330	2015/06/15	01	82381	107	03	06	PROJETOR KS-4 com lente asimetrica dispersadora 200W 4.500K 230V, instalado na fachada do Largo de Camões	ACT	757,99		757,99
330	2016/04/26	01	83490	107	01	16	ESTANTE KALLAX efeito bétula 147x147	ACT	99,99		99,99
330	2017/02/15	01	88711	107	01	07	CADEIRA PVC pé de madeira 53x47x82 BR	ACT	49,00		49,00
330	2018/07/11	01	91388	107	01	20	MESA com bancos colocado no Largo da Igreja em FONTÃO	ACT	922,50		922,50
331	2006/08/29	01	50448	112	03	03	SINAL PRE-SINALIZAÇÃO "REDE VIARIA DO MUNICIPIO DE PONTE DE LIMA"	ACT	220,94		220,94
331	2009/04/03	01	61850	106	02	99	GUARDA ROUPA (CASA BONECAS)	ACT	139,95		139,95
331	2010/06/18	01	68403	112	03	99	PILARETE	ACT	35,70		35,70
331	2011/05/19	01	70368	106	02	20	CADEIRA DE CRIANÇA 32CM	ACT	17,50		17,50
331	2012/06/19	01	72010	117	01	99	BOMBA DE INJEÇÃO DE HIPOCLORITO SEKO TEKNA EVO TPG 603	ACT	484,96		484,96
331	2013/07/10	01	75104	106	02	20	CADEIRA CRIANÇA 36CM	ACT	14,59		14,59
331	2014/03/21	01	79838	101	02	03	Office 2013 Home SINGL OLP B Acdmc	ACT	66,50		66,50
331	2015/06/15	01	82382	107	03	06	PROJETOR KS-4 com lente asimetrica dispersadora 200W 4.500K 230V, instalado na fachada do Largo de Camões	ACT	757,99		757,99
331	2016/04/26	01	83491	107	01	16	ESTANTE KALLAX efeito bétula 147x147	ACT	99,99		99,99
331	2017/02/15	01	88712	107	01	07	CADEIRA PVC pé de madeira 53x47x82 BR	ACT	49,00		49,00
331	2018/07/11	013	91389	112	03	99	PILARETE em tubo de aço com acabamento por decapagem metalização e pintura a esmalte forja, sistema de fixação ao permitido o seu rebatimento por chave triangular colocado no Largo da Igreja em FONTÃO	ACT	210,87		210,87
331	2019/04/04	01	95130	107	01	20	MESA MULTIPLA 1200X750X540 (refeitório)	ACT	52,28		52,28
332	2006/08/29	01	50449	112	03	03	SINAL PRE-SINALIZAÇÃO "REDE VIARIA DO MUNICIPIO DE PONTE DE LIMA"	ACT	220,94		220,94
332	2009/04/03	01	61851	106	02	99	GUARDA ROUPA (CASA BONECAS)	ACT	139,95		139,95
332	2010/06/18	01	68404	112	03	99	PILARETE	ACT	35,70		35,70
332	2011/05/19	01	70369	106	02	20	CADEIRA DE CRIANÇA 32CM	ACT	17,50		17,50
332	2012/06/19	01	72011	117	01	99	BOMBA DE INJEÇÃO DE HIPOCLORITO SEKO TEKNA EVO TPG 603	ACT	484,96		484,96
332	2013/07/10	01	75105	106	02	20	CADEIRA CRIANÇA 36CM	ACT	14,59		14,59
Total Geral ou a Transportar .....									183.710.555,66	24.210.652,58	207.921.208,24

## FICHA PATRIMONIAL :

Identificação dos bens							Tipo De Sit.	Valor Patrimonial	Alterações Patrimoniais	Valor Atual	
Numero Ordem	Data de Aquisição	Tipo	Nr.Inv.	Cl.	Tipo	Bem					Descrição
332	2014/03/21	01	79839	101	02	03	Office 2013 Home SNGL OLP B Acdmc	ACT	66,50		66,50
332	2016/02/08	01	83492	107	08	01	ASPIRADOR PO/LIQUIDOS GHIBLI ASL 7 P	ACT	289,05		289,05
332	2017/02/15	01	88713	107	01	07	CADEIRA PVC pé de madeira 53x47x82 BR	ACT	49,00		49,00
332	2018/07/11	013	91390	112	03	99	PILARETE em tubo de aço com acabamento por decapagem metalização e pintura a esmalte forja, sistema de fixação ao permitido o seu rebatimento por chave triangular colocado no Largo da Igreja em FONTÃO	ACT	210,87		210,87
332	2019/04/04	01	95131	107	01	20	MESA MULTIPLA 1200X750X540 (refeitório)	ACT	52,28		52,28
333	2006/08/29	01	50450	112	03	03	SINAL PRE-SINALIZAÇÃO "REDE VIARIA DO MUNICIPIO DE PONTE DE LIMA"	ACT	220,94		220,94
333	2009/04/03	01	61852	106	02	99	CAMA (CASA BONECAS)	ACT	100,81		100,81
333	2010/06/18	01	68405	112	03	99	PILARETE	ACT	35,70		35,70
333	2011/05/19	01	70370	106	02	20	CADEIRA DE CRIANÇA 32CM	ACT	17,50		17,50
333	2012/06/19	01	72012	117	01	99	BOMBA DE INJEÇÃO DE HIPOCLORITO SEKO TEKNA EVO TPG 603	ACT	484,96		484,96
333	2013/07/10	01	75106	106	02	20	CADEIRA CRIANÇA 36CM	ACT	14,59		14,59
333	2014/03/21	01	79840	101	02	03	Office 2013 Home SNGL OLP B Acdmc	ACT	66,50		66,50
333	2015/01/15	01	82384	107	03	06	PROJETOR GEWISS serie mercúrio instalado na Ponte Romana	ACT	257,34		257,34
333	2017/02/15	01	88714	107	01	07	CADEIRA PVC pé de madeira 53x47x82 BR	ACT	49,00		49,00
333	2018/07/11	013	91391	112	03	99	PILARETE em tubo de aço com acabamento por decapagem metalização e pintura a esmalte forja, sistema de fixação ao permitido o seu rebatimento por chave triangular colocado no Largo da Igreja em FONTÃO	ACT	210,87		210,87
333	2019/04/04	01	95132	107	01	20	MESA MULTIPLA 1200X750X540 (refeitório)	ACT	52,28		52,28
334	2006/08/29	01	50451	112	03	03	SINAL PRE-SINALIZAÇÃO "REDE VIARIA DO MUNICIPIO DE PONTE DE LIMA"	ACT	220,94		220,94
334	2010/06/18	01	68406	112	03	99	PILARETE	ACT	35,70		35,70
334	2011/05/19	01	70371	106	02	20	CADEIRA DE CRIANÇA 32CM	ACT	17,50		17,50
334	2012/06/19	01	72013	107	02	99	FRALDÁRIO HORIZONTAL	ACT	395,89		395,89
334	2013/07/10	01	75107	106	02	20	CADEIRA CRIANÇA 36CM	ACT	14,59		14,59
334	2015/01/15	01	82385	107	03	06	PROJETOR GEWISS serie mercúrio instalado na Ponte Romana	ACT	257,34		257,34
334	2016/02/10	01	83494	107	08	99	CARRO com 2 baldes e prensa 25Lt	ACT	79,33		79,33
334	2017/02/15	01	88715	107	01	07	CADEIRA PVC pé de madeira 53x47x82 BR	ACT	49,00		49,00
334	2018/07/11	013	91392	112	03	99	PILARETE em tubo de aço com acabamento por decapagem metalização e pintura a esmalte forja, sistema de fixação ao permitido o seu rebatimento por chave triangular colocado no Largo da Igreja em FONTÃO	ACT	210,87		210,87
334	2019/04/04	01	95133	107	01	20	MESA MULTIPLA 1200X750X540 (refeitório)	ACT	52,28		52,28
335	2006/08/29	01	50452	112	03	03	SINAL PRE-SINALIZAÇÃO "REDE VIARIA DO MUNICIPIO DE PONTE DE LIMA"	ACT	220,94		220,94
335	2009/04/03	01	61854	106	02	99	MESINHA CABECEIRA (CASA BONECAS)	ACT	71,16		71,16
335	2011/05/19	01	70372	106	02	20	CADEIRA DE CRIANÇA 32CM	ACT	17,50		17,50
335	2012/07/16	01	72014	109	01	99	FRESA JOPER 1.70 MODELO JF-1L COM CARDAN DE EMBRAIAGEM	ACT	2.106,26		2.106,26
335	2013/07/10	01	75108	106	02	20	CADEIRA CRIANÇA 36CM	ACT	14,59		14,59
335	2014/03/06	01	79842	118	07	99	BATERIA 18V/3.OAH MAKITA - Cod:638409-2	ACT	97,11		97,11
335	2015/01/15	01	82386	107	03	06	PROJETOR GEWISS serie mercúrio instalado na Ponte Romana	ACT	257,34		257,34
335	2017/02/15	01	88716	107	01	07	CADEIRA PVC pé de madeira 53x47x82 BR	ACT	49,00		49,00
Total Geral ou a Transportar .....									183.716.901,19	24.210.652,58	207.927.553,77

## FICHA PATRIMONIAL :

Identificação dos bens							Tipo De Sit.	Valor Patrimonial	Alterações Patrimoniais	Valor Atual	
Numero Ordem	Data de Aquisição	Tipo	Nr.Inv.	Cl.	Tipo	Ben					Descrição
335	2018/07/11	013	91393	112	03	99	PILARETE em tubo de aço com acabamento por decapagem metalização e pintura a esmalte forja, sistema de fixação ao permitido o seu rebatimento por chave triangular colocado no Largo da Igreja em FONTÃO	ACT	210,87		210,87
335	2019/04/04	01	95134	107	01	20	MESA MULTIPLA 1200X750X540 (refeitório)	ACT	52,28		52,28
336	2006/08/29	01	50453	112	03	03	SINAL PRE-SINALIZAÇÃO "REDE VIARIA DO MUNICIPIO DE PONTE DE LIMA"	ACT	220,94		220,94
336	2009/04/03	01	61855	106	02	99	MESINHA CABECEIRA (CASA BONECAS)	ACT	71,16		71,16
336	2010/06/14	01	68458	113	06	99	SUADOURO ACOLCHOADO	ACT	64,46		64,46
336	2011/05/19	01	70373	106	02	20	CADEIRA DE CRIANÇA 32CM	ACT	17,50		17,50
336	2012/07/05	01	72015	106	03	18	TELEVISÃO LED 3D 55" SAMSUNG	ACT	1.733,64		1.733,64
336	2013/07/10	01	75109	106	02	20	CADEIRA CRIANÇA 36CM	ACT	14,59		14,59
336	2014/03/06	01	79843	118	07	99	BATERIA 18V/3.OAH MAKITA - Cod:638409-2	ACT	97,11		97,11
336	2015/01/15	01	82387	107	03	06	PROJETOR GEWISS serie mercúrio instalado na Ponte Romana	ACT	257,34		257,34
336	2016/02/10	01	83496	107	08	99	CARRO com 2 baldes e prensa 25Lt	ACT	79,33		79,33
336	2017/02/15	01	88717	107	01	07	CADEIRA PVC pé de madeira 53x47x82 BR	ACT	49,00		49,00
336	2018/07/11	013	91394	112	03	99	PILARETE em tubo de aço com acabamento por decapagem metalização e pintura a esmalte forja, sistema de fixação ao permitido o seu rebatimento por chave triangular colocado no Largo da Igreja em FONTÃO	ACT	210,87		210,87
336	2019/04/04	01	95135	107	01	20	MESA MULTIPLA 1200X750X540 (refeitório)	ACT	52,28		52,28
337	2006/08/29	01	50454	112	03	03	SINAL PRE-SINALIZAÇÃO "REDE VIARIA DO MUNICIPIO DE PONTE DE LIMA"	ACT	220,94		220,94
337	2009/04/03	01	61856	106	02	99	COMODA (CASA BONECAS)	ACT	139,95		139,95
337	2011/05/19	01	70374	106	02	20	CADEIRA DE CRIANÇA 32CM	ACT	17,50		17,50
337	2012/07/05	01	72016	107	02	99	SUPORTE LCD 32"	ACT	89,16		89,16
337	2013/07/10	01	75110	106	02	20	CADEIRA CRIANÇA 36CM	ACT	14,59		14,59
337	2014/03/21	01	79844	104	06	99	VIDEOPROJETOR curta distancia - EPSON EB-420	ACT	667,64		667,64
337	2015/01/15	01	82388	107	03	06	PROJETOR GEWISS serie mercúrio instalado na Ponte Romana	ACT	257,34		257,34
337	2016/03/02	01	83497	106	03	99	LEITOR DE DVD SAMSUNG H 1080R	ACT	60,00		60,00
337	2017/02/15	01	88718	107	01	07	CADEIRA PVC pé de madeira 53x47x82 BR	ACT	49,00		49,00
337	2018/07/11	013	91395	112	03	99	PILARETE em tubo de aço com acabamento por decapagem metalização e pintura a esmalte forja, sistema de fixação direta ao solo colocado no Largo da Igreja em FONTÃO	ACT	57,80		57,80
337	2019/04/04	01	95136	107	01	20	MESA MULTIPLA 1200X750X540 (refeitório)	ACT	52,28		52,28
338	2006/08/29	01	50455	112	03	03	SINAL PRE-SINALIZAÇÃO "REDE VIARIA DO MUNICIPIO DE PONTE DE LIMA"	ACT	220,94		220,94
338	2009/04/03	01	61857	106	02	99	COMODA (CASA BONECAS)	ACT	139,95		139,95
338	2011/05/19	01	70375	106	02	20	CADEIRA DE CRIANÇA 32CM	ACT	17,50		17,50
338	2012/07/05	01	72017	106	03	99	LEITOR DE DVD SAMSUNG	ACT	59,44		59,44
338	2013/07/10	01	75111	106	02	20	CADEIRA CRIANÇA 36CM	ACT	14,59		14,59
338	2014/03/21	01	79845	101	01	09	UPGRADE LEITOR DE NOTAS (PARQUE MERCADO)	ACT	455,21		455,21
338	2015/01/15	01	82389	107	03	06	PROJETOR GEWISS serie mercúrio instalado na Ponte Romana	ACT	257,34		257,34
338	2016/05/11	01	83498	106	06	15	Livro "OS ESTRANGEIROS NO LIMA" de Manuel Gomes de Lima Bezerra, 1727-1806	ACT	927,92		927,92
Total Geral ou a Transportar .....									183.723.751,65	24.210.652,58	207.934.404,23



## MAPA DE INVENTÁRIO

Data : 2021/05/03

Ano : 2020

Pagina: 11

07

## FICHA PATRIMONIAL :

Identificação dos bens							Tipo De Sit.	Valor Patrimonial	Alterações Patrimoniais	Valor Atual	
Numero Ordem	Data de Aquisição	Tipo	Nr.Inv.	Cl.	Tipo	Bem					Descrição
338	2017/02/15	01	88719	107	01	07	CADEIRA PVC pé de madeira 53x47x82 BR	ACT	49,00	49,00	
338	2018/07/11	013	91396	112	03	99	PILARETE em tubo de aço com acabamento por decapagem metalização e pintura a esmalte forja, sistema de fixação direta ao solo colocado no Largo da Igreja em FONTÃO	ACT	57,80	57,80	
338	2019/04/04	01	95137	107	01	20	MESA MULTIPLA 1200X750X540 (refeitório)	ACT	52,28	52,28	
339	2006/08/29	01	50456	112	03	03	SINAL PRE-SINALIZAÇÃO "REDE VIARIA DO MUNICIPIO DE PONTE DE LIMA"	ACT	220,94	220,94	
339	2009/04/03	01	61858	106	02	99	MESA CIRCULAR 0,50X0,45 (CASA BONECAS)	ACT	53,37	53,37	
339	2010/04/13	01	68455	103	01	04	BLOCO RODADO 3 GAVETAS	ACT	190,40	190,40	
339	2011/05/19	01	70376	106	02	20	CADEIRA DE CRIANÇA 32CM	ACT	17,50	17,50	
339	2012/07/03	01	72018	106	05	06	LIVRO DE HONRA	ACT	589,44	589,44	
339	2013/07/10	01	75112	106	02	20	CADEIRA CRIANÇA 36CM	ACT	14,59	14,59	
339	2014/03/21	01	79846	101	01	09	UPGRADE LEITOR DE NOTAS (PARQUE MERCADO)	ACT	455,21	455,21	
339	2015/01/15	01	82390	107	03	06	PROJETOR GEWISS serie mercúrio instalado na Ponte Romana	ACT	257,34	257,34	
339	2016/03/11	01	83499	107	02	99	CINZEIRO CAIXOTE DO LIXO em metal cinzento 16Lts	ACT	84,87	84,87	
339	2017/02/15	01	88720	107	01	07	CADEIRA PVC pé de madeira 53x47x82 BR	ACT	49,00	49,00	
339	2018/07/11	013	91397	112	03	99	PILARETE em tubo de aço com acabamento por decapagem metalização e pintura a esmalte forja, sistema de fixação direta ao solo colocado no Largo da Igreja em FONTÃO	ACT	57,80	57,80	
339	2019/04/04	01	95138	107	01	20	MESA MULTIPLA 1200X750X540 (refeitório)	ACT	52,28	52,28	
340	2006/08/29	01	50457	112	03	03	SINAL PRE-SINALIZAÇÃO "REDE VIARIA DO MUNICIPIO DE PONTE DE LIMA"	ACT	220,94	220,94	
340	2009/04/03	01	61859	106	02	99	MESA CIRCULAR 0,50X0,45 (CASA BONECAS)	ACT	53,37	53,37	
340	2010/04/13	01	68456	103	01	04	BLOCO RODADO 3 GAVETAS	ACT	190,40	190,40	
340	2011/05/19	01	70377	106	02	20	CADEIRA DE CRIANÇA 32CM	ACT	17,50	17,50	
340	2012/07/03	01	72019	107	04	01	APARELHO DE AR CONDICIONADO DAIKIN	ACT	4.264,75	4.264,75	
340	2013/07/10	01	75113	106	02	20	CADEIRA CRIANÇA 36CM	ACT	14,59	14,59	
340	2014/03/28	01	79847	107	01	99	MÓDULO CTV/3D 2000x2000x250 4P LACADO	ACT	1.565,93	1.565,93	
340	2015/01/15	01	82391	107	03	06	PROJETOR GEWISS serie mercúrio instalado na Ponte Romana	ACT	257,34	257,34	
340	2016/02/16	01	83500	107	01	07	CADEIRA de secretária c/ alta mec fixo s/ br rev tecido S09, par de braços p7 cad.sec.	ACT	132,84	132,84	
340	2017/02/15	01	88721	107	01	07	CADEIRA PVC pé de madeira 53x47x82 BR	ACT	49,00	49,00	
340	2018/07/11	013	91398	112	03	99	PILARETE em tubo de aço com acabamento por decapagem metalização e pintura a esmalte forja, sistema de fixação direta ao solo colocado no Largo da Igreja em FONTÃO	ACT	57,80	57,80	
340	2019/04/04	01	95139	107	01	20	MESA MULTIPLA 1200X750X540 (refeitório)	ACT	52,28	52,28	
341	2006/08/29	01	50458	112	03	03	SINAL PRE-SINALIZAÇÃO "REDE VIARIA DO MUNICIPIO DE PONTE DE LIMA"	ACT	220,94	220,94	
341	2009/04/03	01	61860	106	02	99	BANCO CORRIDO COSTAS/LAT.	ACT	438,82	438,82	
341	2010/04/13	01	68477	103	01	01	ARMARIO METALICO FECHADO	ACT	267,75	267,75	
341	2011/05/19	01	70378	106	02	20	CADEIRA DE CRIANÇA 32CM	ACT	17,50	17,50	
341	2012/07/03	01	72020	117	05	99	20 CONTADORES DE ÁGUA 20MM	ACT	1.169,76	1.169,76	
341	2013/07/10	01	75114	106	02	20	CADEIRA CRIANÇA 36CM	ACT	14,59	14,59	
341	2014/03/28	01	79848	107	01	16	MODULO EXPOSITOR 1000x700x900 MDF	ACT	2.294,27	2.294,27	
Total Geral ou a Transportar .....									183.737.253,84	24.210.652,58	207.947.906,42

## MAPA DE INVENTÁRIO

## FICHA PATRIMONIAL :

Identificação dos bens							Tipo De Sit.	Valor Patrimonial	Alterações Patrimoniais	Valor Atual	
Numero Ordem	Data de Aquisição	Tipo	Nr.Inv.	Cl.	Tipo	Bem					Descrição
341	2015/01/15	01	82392	107	03	06	PROJETOR GEWISS serie mercúrio instalado na Ponte Romana	ACT	257,34	257,34	
341	2016/02/16	01	83501	107	01	07	CADEIRA de secretária c/ alta mec fixo s/ br rev tecido S09, par de braços p7 cad.sec.	ACT	132,84	132,84	
341	2017/02/15	01	88722	107	01	07	CADEIRA PVC pé de madeira 53x47x82 BR	ACT	49,00	49,00	
341	2018/07/11	013	91399	112	03	99	PILARETE em tubo de aço com acabamento por decapagem metalização e pintura a esmalte forja, sistema de fixação direta ao solo colocado no Largo da Igreja em FONTÃO	ACT	57,80	57,80	
341	2019/04/04	01	95140	107	01	20	MESA MULTIPLA 1200X750X540 (refeitório)	ACT	52,28	52,28	
342	2009/04/03	01	61861	106	02	99	BANCO CORRIDO COSTAS/LAT.	ACT	438,82	438,82	
342	2010/04/14	01	68463	107	06	05	PRATELEIRA SUPERIOR	ACT	257,04	257,04	
342	2011/05/19	01	70379	106	02	20	CADEIRA DE CRIANÇA 32CM	ACT	17,50	17,50	
342	2012/07/10	01	72021	107	01	99	EXPOSITOR EM CHAPA ZINCADA	ACT	2.233,84	2.233,84	
342	2013/07/10	01	75115	106	02	20	CADEIRA CRIANÇA 36CM	ACT	14,59	14,59	
342	2014/03/28	01	79849	107	01	16	MODULO EXPOSITOR 1000x700x900 MDF	ACT	2.294,27	2.294,27	
342	2016/02/16	01	83502	107	01	07	CADEIRA de secretária c/ alta mec fixo s/ br rev tecido S09, par de braços p7 cad.sec.	ACT	132,84	132,84	
342	2017/02/15	01	88723	107	01	07	CADEIRA PVC pé de madeira 53x47x82 BR	ACT	49,00	49,00	
342	2018/07/11	013	91400	112	03	99	PILARETE em tubo de aço com acabamento por decapagem metalização e pintura a esmalte forja, sistema de fixação direta ao solo colocado no Largo da Igreja em FONTÃO	ACT	57,80	57,80	
342	2019/04/04	01	95141	107	01	20	MESA MULTIPLA 1200X750X540 (refeitório)	ACT	52,28	52,28	
343	2009/04/03	01	61862	106	02	99	CAVALETE SA 21	ACT	97,25	97,25	
343	2010/04/14	01	68464	107	06	99	CONTAINER GN 1/1	ACT	45,22	45,22	
343	2011/05/19	01	70380	106	02	20	CADEIRA DE CRIANÇA 32CM	ACT	17,50	17,50	
343	2012/07/10	01	72022	107	01	99	EXPOSITOR EM CHAPA ZINCADA	ACT	2.233,92	2.233,92	
343	2013/07/10	01	75116	106	02	20	CADEIRA CRIANÇA 36CM	ACT	14,59	14,59	
343	2015/05/18	01	82394	107	03	06	PROJETOR KS-4 com lente assimétrica dispersadora 200W 4.500X 230V, instalado na rua Beato Francisco Pacheco	ACT	765,64	765,64	
343	2016/02/16	01	83503	107	01	07	CADEIRA de secretária c/ alta mec fixo s/ br rev tecido S09, par de braços p7 cad.sec.	ACT	132,84	132,84	
343	2017/02/15	01	88724	107	01	07	CADEIRA PVC pé de madeira 53x47x82 BR	ACT	49,00	49,00	
343	2018/07/11	013	91401	112	03	99	PILARETE em tubo de aço com acabamento por decapagem metalização e pintura a esmalte forja, sistema de fixação direta ao solo colocado no Largo da Igreja em FONTÃO	ACT	57,80	57,80	
343	2019/04/04	01	95142	107	01	20	MESA MULTIPLA 1200X750X540 (refeitório)	ACT	52,28	52,28	
344	2009/04/03	01	61863	106	02	99	CAVALETE SA 21	ACT	97,25	97,25	
344	2010/04/14	01	68465	107	06	99	CONTAINER GN 1/1	ACT	45,22	45,22	
344	2011/05/19	01	70381	106	02	20	CADEIRA DE CRIANÇA 32CM	ACT	17,50	17,50	
344	2012/07/10	01	72023	107	01	99	EXPOSITOR EM CHAPA ZINCADA	ACT	2.233,92	2.233,92	
344	2013/07/10	01	75117	106	02	20	CADEIRA CRIANÇA 36CM	ACT	14,59	14,59	
344	2014/03/28	01	79851	101	01	99	MESA INTERATIVA 1330x880x800 MDF LACADO C/ 2 PORTAS ACRILICO	ACT	1.426,33	1.426,33	
344	2016/02/16	01	83504	107	01	07	CADEIRA de secretária c/ alta mec fixo s/ br rev tecido S09, par de braços p7 cad.sec.	ACT	132,84	132,84	
344	2017/02/15	01	88725	107	01	07	CADEIRA giratória relax PU	ACT	197,00	197,00	
Total Geral ou a Transportar .....									183.750.981,77	24.210.652,58	207.961.634,35

## MAPA DE INVENTÁRIO

## FICHA PATRIMONIAL :

Identificação dos bens							Tipo	Valor	Alterações	Valor	
Numero Ordem	Data de Aquisição	Tipo	Nr.Inv.	Cl.	Tipo	Ben	Descrição	De Sit.	Patrimonial	Patrimoniais	Atual
344	2018/07/11	013	91402	112	03	99	PILARETE em tubo de aço com acabamento por decapagem metalização e pintura a esmalte forja, sistema de fixação direta ao solo colocado no Largo da Igreja em FONTÃO	ACT	57,80		57,80
344	2019/04/04	01	95143	107	01	20	MESA MULTIPLA 1200X750X540 (refeitiório)	ACT	52,28		52,28
345	2009/04/03	01	61864	106	02	99	FOGO (CASA BONECAS)	ACT	100,81		100,81
345	2010/04/14	01	68466	107	06	99	CONTAINER GN 1/1	ACT	45,22		45,22
345	2011/05/19	01	70382	106	02	20	CADEIRA DE CRIANÇA 32CM	ACT	17,50		17,50
345	2012/07/10	01	72024	107	01	99	EXPOSITOR EM CHAPA ZINCADA	ACT	2.233,92		2.233,92
345	2013/07/10	01	75118	106	02	20	CADEIRA CRIANÇA 36CM	ACT	14,59		14,59
345	2014/03/28	01	79852	107	01	02	ARMÁRIO 540x330x2340 1 PORTA MDL LACADO	ACT	791,05		791,05
345	2015/06/23	01	82396	107	03	06	LUMINÁRIA JOL LEONIDAS LED 60W/5169Lm/5400k, instalado na Capela de S.João da Correlhã	ACT	305,90		305,90
345	2016/02/24	01	83505	106	06	15	Livro "LIVRO DE CONTAS DOS PROCURADORES 1753"	ACT	600,00		600,00
345	2017/02/15	01	88726	107	01	07	CADEIRA giratória relax PU	ACT	197,00		197,00
345	2018/07/11	013	91403	112	03	99	PILARETE em tubo de aço com acabamento por decapagem metalização e pintura a esmalte forja, sistema de fixação direta ao solo colocado no Largo da Igreja em FONTÃO	ACT	57,80		57,80
345	2019/04/09	01	95144	107	06	05	ARMÁRIO EM MADEIRA-Event case Kitchen 1260, WDXH 1265X842X2015mm/W:123KG Dark Brown	ACT	1.623,60		1.623,60
346	2009/04/03	01	61865	106	02	99	FOGO (CASA BONECAS)	ACT	100,81		100,81
346	2010/04/14	01	68467	107	06	99	APANHA-FUMOS MURAL DE INOX	ACT	1.362,55		1.362,55
346	2011/05/19	01	70383	106	02	20	CADEIRA DE CRIANÇA 32CM	ACT	17,50		17,50
346	2012/07/10	01	72025	107	01	99	EXPOSITOR EM CHAPA ZINCADA	ACT	2.233,92		2.233,92
346	2013/07/10	01	75119	106	02	20	CADEIRA CRIANÇA 36CM	ACT	14,59		14,59
346	2014/03/28	01	79853	103	01	01	ARMÁRIO 540x330x2340 1 PORTA MDL LACADO	ACT	791,05		791,05
346	2015/06/23	01	82397	107	03	06	LUMINÁRIA JOL LEONIDAS LED 60W/5169Lm/5400k, instalado na Capela de S.João da Correlhã	ACT	305,90		305,90
346	2017/02/15	01	88727	107	01	99	CAMBALHOTAS simples tipo B Liège 8 - vermelho	ACT	110,74		110,74
346	2018/07/11	013	91404	112	03	99	PILARETE em tubo de aço com acabamento por decapagem metalização e pintura a esmalte forja, sistema de fixação direta ao solo colocado no Largo da Igreja em FONTÃO	ACT	57,80		57,80
346	2019/04/09	01	95145	107	06	02	FRIGORIFICO encastrar Electrolux-ERN 1200 FOW	ACT	350,92		350,92
347	2009/04/03	01	61866	106	02	99	BANCA LAVA-LOUCA (CASA BONECAS)	ACT	142,32		142,32
347	2010/04/14	01	68468	107	06	03	FOGO MONOLITICO METRELES	ACT	595,00		595,00
347	2011/05/19	01	70384	106	02	20	CADEIRA DE CRIANÇA 32CM	ACT	17,50		17,50
347	2012/07/10	01	72026	107	01	99	EXPOSITOR EM CHAPA ZINCADA	ACT	2.233,92		2.233,92
347	2013/07/10	01	75120	106	02	20	CADEIRA CRIANÇA 36CM	ACT	14,59		14,59
347	2014/03/28	01	79854	103	01	01	ARMÁRIO 540x330x2340 1 PORTA MDL LACADO	ACT	791,05		791,05
347	2015/06/23	01	82398	107	03	06	LUMINÁRIA JOL LEONIDAS LED 60W/5169Lm/5400k, instalado na Capela de S.João da Correlhã	ACT	305,90		305,90
347	2017/02/15	01	88728	107	01	99	CAMBALHOTAS simples tipo B Liège 8 - vermelho	ACT	110,74		110,74
347	2018/07/11	013	91405	112	03	99	PILARETE em tubo de aço com acabamento por decapagem metalização e pintura a esmalte forja, sistema de fixação direta ao solo colocado no Largo da Igreja em FONTÃO	ACT	57,80		57,80
348	2009/04/03	01	61867	106	02	99	BANCA LAVA-LOUCA (CASA BONECAS)	ACT	142,32		142,32
Total Geral ou a Transportar .....									183.766.836,16	24.210.652,58	207.977.488,74

## FICHA PATRIMONIAL :

Identificação dos bens							Tipo De Sit.	Valor Patrimonial	Alterações Patrimoniais	Valor Atual	
Numero Ordem	Data de Aquisição	Tipo	Nr.Inv.	Cl.	Tipo	Bem					Descrição
348	2010/04/14	01	68469	107	06	99	CARRO DE TRANSPORTE DE CARGA	ACT	267,75		267,75
348	2011/05/19	01	70385	106	02	20	CADEIRA DE CRIANÇA 32CM	ACT	17,50		17,50
348	2012/07/10	01	72027	107	01	99	EXPOSITOR EM CHAPA ZINCADA	ACT	2.233,92		2.233,92
348	2013/07/10	01	75121	106	02	20	CADEIRA CRIANÇA 36CM	ACT	14,59		14,59
348	2014/03/28	01	79855	103	01	01	ARMÁRIO 540x330x2340 1 PORTA MDL LACADO	ACT	791,05		791,05
348	2015/06/23	01	82399	107	03	06	LUMINÁRIA JOL LEONIDAS LED 60W/5169Lm/5400k (em armazém)	ACT	305,90		305,90
348	2017/02/15	01	88729	107	01	99	CAMBALHOTAS simples tipo B Liége 8 - vermelho	ACT	110,74		110,74
348	2018/07/11	013	91406	112	03	99	PILARETE em tubo de aço com acabamento por decapagem metalização e pintura a esmalte forja, sistema de fixação direta ao solo colocado no Largo da Igreja em FONTÃO	ACT	57,80		57,80
349	2009/04/03	01	61868	106	02	99	ARMARIO LOUCEIRO (CASA BONECAS)	ACT	148,25		148,25
349	2010/04/14	01	68470	107	06	05	MESA COM RODAS 600X600X450	ACT	216,58		216,58
349	2011/05/19	01	70386	106	02	20	CADEIRA DE CRIANÇA 32CM	ACT	17,50		17,50
349	2012/07/10	01	72028	107	01	99	EXPOSITOR EM CHAPA ZINCADA	ACT	2.233,92		2.233,92
349	2013/07/10	01	75122	106	02	20	CADEIRA CRIANÇA 36CM	ACT	14,59		14,59
349	2014/03/28	01	79856	103	01	01	ARMÁRIO 540x330x2340 1 PORTA MDL LACADO	ACT	791,05		791,05
349	2015/06/23	01	82400	107	03	06	LUMINÁRIA JOL LEONIDAS LED 60W/5169Lm/5400k (em armazém)	ACT	305,90		305,90
349	2016/01/14	01	83509	118	05	04	PLACA DE INOX 20x12cm (Parque Infantil via Foral D.Teresa)	ACT	48,22		48,22
349	2017/02/15	01	88730	107	01	99	CAMBALHOTAS simples tipo B Liége 8 - vermelho	ACT	110,74		110,74
349	2018/07/11	013	91407	112	03	99	PILARETE em tubo de aço com acabamento por decapagem metalização e pintura a esmalte forja, sistema de fixação direta ao solo colocado no Largo da Igreja em FONTÃO	ACT	57,80		57,80
349	2019/04/15	01	95148	117	01	99	AGITADOR FLVGT SR 4610.410(0,9KW,400V)	ACT	3.584,84		3.584,84
350	2009/04/03	01	61869	106	02	99	ARMARIO LOUCEIRO (CASA BONECAS)	ACT	148,25		148,25
350	2010/04/14	01	68471	107	06	05	MESA COM RODAS 600X600X450	ACT	216,58		216,58
350	2011/05/19	01	70387	106	02	20	CADEIRA DE CRIANÇA 32CM	ACT	17,50		17,50
350	2012/07/10	01	72029	107	01	99	EXPOSITOR EM CHAPA ZINCADA	ACT	2.233,92		2.233,92
350	2013/07/10	01	75123	106	02	20	CADEIRA CRIANÇA 36CM	ACT	14,59		14,59
350	2014/03/28	01	79857	103	01	01	ARMÁRIO 540x330x2340 1 PORTA MDL LACADO	ACT	791,05		791,05
350	2015/06/23	01	82401	107	03	06	LUMINÁRIA JOL LEONIDAS LED 60W/5169Lm/5400k (em armazém)	ACT	305,90		305,90
350	2016/01/18	01	83510	107	05	99	CHAMINÉ	ACT	14.224,85		14.224,85
350	2017/02/15	01	88731	107	02	99	CABIDE	ACT	195,00		195,00
350	2018/07/11	013	91408	112	03	99	PILARETE em tubo de aço com acabamento por decapagem metalização e pintura a esmalte forja, sistema de fixação direta ao solo colocado no Largo da Igreja em FONTÃO	ACT	57,80		57,80
350	2019/04/18	01	95149	101	01	99	UPS EUROTECH 650 VA	ACT	73,50		73,50
351	2009/04/03	01	61870	106	02	99	FRIGORIFICO (CASA BONECAS)	ACT	94,88		94,88
351	2010/04/14	01	68472	107	06	05	MESA COM RODAS 700X700X500	ACT	240,38		240,38
351	2011/05/19	01	70388	106	02	20	CADEIRA DE CRIANÇA 32CM	ACT	17,50		17,50
351	2012/07/10	01	72030	107	01	99	EXPOSITOR EM CHAPA ZINCADA	ACT	2.233,92		2.233,92
351	2013/07/10	01	75124	106	02	20	CADEIRA CRIANÇA 36CM	ACT	14,59		14,59
Total Geral ou a Transportar .....									183.799.045,01	24.210.652,58	208.009.697,59

## FICHA PATRIMONIAL :

Identificação dos bens							Tipo De Sit.	Valor Patrimonial	Alterações Patrimoniais	Valor Atual	
Numero Ordem	Data de Aquisição	Tipo	Nr.Inv.	Cl.	Tipo	Bem					Descrição
351	2014/03/28	01	79858	103	01	10	MESA BROCHURAS 2000x500x900, 4 portas MDF lacado, 1 porta acrilico	ACT	1.614,49		1.614,49
351	2015/06/23	01	82402	107	03	06	LUMINÁRIA JOL LEONIDAS LED 60W/5169Lm/5400k (em armazém)	ACT	305,90		305,90
351	2016/01/18	01	83511	107	05	03	CADEIRA MURAL DE 100KW	ACT	1.045,50		1.045,50
351	2017/02/15	01	88732	107	02	99	CABIDE	ACT	195,00		195,00
351	2018/07/11	013	91409	112	03	99	PILARETE em tubo de aço com acabamento por decapagem metalização e pintura a esmalte forja, sistema de fixação direta ao solo colocado no Largo da Igreja em FONTÃO	ACT	57,80		57,80
351	2019/04/29	01	95150	112	01	03	EXTINTOR CO2 2KG C/SUPORTE MURAL	ACT	30,75		30,75
352	2009/04/03	01	61871	106	02	99	FRIGORIFICO (CASA BONECAS)	ACT	94,88		94,88
352	2010/04/14	01	68473	107	06	99	CARRO DE TABULEIROS SELF FRIEMO	ACT	606,90		606,90
352	2011/05/19	01	70389	106	02	20	CADEIRA DE CRIANÇA 32CM	ACT	17,50		17,50
352	2012/07/10	01	72031	107	01	99	EXPOSITOR EM CHAPA ZINCADA	ACT	2.233,92		2.233,92
352	2013/07/10	01	75125	106	02	20	CADEIRA CRIANÇA 36CM	ACT	14,59		14,59
352	2014/03/28	01	79859	107	01	07	CADEIRA BAJA TOP C/BR LACADO	ACT	358,10		358,10
352	2015/07/24	01	82403	107	03	06	LUMINÁRIA ARQUICITY R1 128W 4500K otica 27344 dif PMMA on-off fixação horizontal RAL7035 c/fusível c/SPD (loteamento do "Monte Pequeno" em Freixo)	ACT	314,88		314,88
352	2016/02/18	01	83512	118	05	04	LAPIDE DE INAUGURAÇÃO 140X100X35 "Açude do Rio Lima"	ACT	590,40		590,40
352	2018/07/11	013	91410	112	03	99	PILARETE em tubo de aço com acabamento por decapagem metalização e pintura a esmalte forja, sistema de fixação direta ao solo colocado no Largo da Igreja em FONTÃO	ACT	57,80		57,80
352	2020/05/08	01	96443				FONTE ALIMENTAÇÃO para torniquete	ACT	190,00		190,00
353	2007/12/17	01	52378	106	02	99	CAMA DE BONECA	ACT	102,14		102,14
353	2009/04/03	01	61872	106	02	99	EXPOSITOR MOVEL - TIPO 78.05	ACT	100,81		100,81
353	2010/04/14	01	68474	107	06	99	CARRO DE TABULEIROS SELF FRIEMO	ACT	606,90		606,90
353	2011/05/19	01	70390	106	02	20	CADEIRA DE CRIANÇA 32CM	ACT	17,50		17,50
353	2012/07/10	01	72032	107	01	99	EXPOSITOR EM CHAPA ZINCADA	ACT	2.233,92		2.233,92
353	2013/07/10	01	75126	106	02	20	CADEIRA CRIANÇA 36CM	ACT	14,59		14,59
353	2015/07/24	01	82404	107	03	06	LUMINÁRIA ARQUICITY R1 128W 4500K otica 27344 dif PMMA on-off fixação horizontal RAL7035 c/fusível c/SPD (loteamento do "Monte Pequeno" em Freixo)	ACT	314,88		314,88
353	2018/07/11	013	91411	112	03	99	PILARETE em tubo de aço com acabamento por decapagem metalização e pintura a esmalte forja, sistema de fixação direta ao solo colocado no Largo da Igreja em FONTÃO	ACT	57,80		57,80
353	2019/04/29	01	95152	112	01	03	EXTINTOR CO2 2KG C/SUPORTE MURAL	ACT	30,75		30,75
354	2007/12/17	01	52379	106	02	99	CAMA DE BONECA	ACT	102,14		102,14
354	2009/04/03	01	61873	106	02	99	EXPOSITOR MOVEL - TIPO 78.05	ACT	100,81		100,81
354	2010/04/14	01	68475	107	06	99	CARRO DE TABULEIROS SELF FRIEMO	ACT	606,90		606,90
354	2011/05/19	01	70391	106	02	20	CADEIRA DE CRIANÇA 32CM	ACT	17,50		17,50
354	2012/07/10	01	72033	107	01	99	EXPOSITOR EM CHAPA ZINCADA	ACT	2.233,92		2.233,92
354	2013/07/10	01	75127	106	02	20	CADEIRA CRIANÇA 36CM	ACT	14,59		14,59
354	2014/04/15	01	79861	101	01	99	EQUIPAMENTO P/ MESA INTERATIVA DE 47"	ACT	5.310,81		5.310,81
Total Geral ou a Transportar .....									183.818.639,38	24.210.652,58	208.029.291,96

## MAPA DE INVENTÁRIO

## FICHA PATRIMONIAL :

Identificação dos bens							Tipo De Sit.	Valor Patrimonial	Alterações Patrimoniais	Valor Atual	
Numero Ordem	Data de Aquisição	Tipo	Nr.Inv.	Cl.	Tipo	Bem					Descrição
354	2015/07/24	01	82405	107	03	06	LUMINÁRIA ARQUICITY R1 128W 4500K otica 27344 dif PMMA on-off fixação horizontal RAL7035 c/fusível c/SPD (loteamento do "Monte Pequeno" em Freixo)	ACT	314,88		314,88
354	2016/03/03	01	83514	106	01	99	CARRO DE TRANSPORTE de caiaques 200x200x95	ACT	332,10		332,10
354	2017/02/15	01	88735	107	02	15	MOLDURA	ACT	204,00		204,00
354	2018/07/11	013	91412	112	03	99	PILARETE em tubo de aço com acabamento por decapagem metalização e pintura a esmalte forja, sistema de fixação direta ao solo colocado no Largo da Igreja em FONTÃO	ACT	57,80		57,80
354	2019/04/29	01	95153	112	01	03	EXTINTOR CO2 5KG C/SUPORTE MURAL	ACT	46,74		46,74
355	2007/12/17	01	52380	106	02	99	CAMA DE BONECA	ACT	102,14		102,14
355	2009/04/03	01	61874	106	02	99	TEATRO DE FANTOCHES	ACT	148,25		148,25
355	2010/04/14	01	68476	107	06	05	CORTE DE MESA DE APOIO	ACT	476,00		476,00
355	2011/05/19	01	70392	106	02	20	CADEIRA DE CRIANÇA 32CM	ACT	17,50		17,50
355	2012/07/10	01	72034	107	01	99	EXPOSITOR EM CHAPA ZINCADA	ACT	2.233,92		2.233,92
355	2013/07/10	01	75128	106	02	20	CADEIRA CRIANÇA 36CM	ACT	14,59		14,59
355	2015/07/24	01	82406	107	03	06	LUMINÁRIA ARQUICITY R1 128W 4500K otica 27344 dif PMMA on-off fixação horizontal RAL7035 c/fusível c/SPD (loteamento do "Monte Pequeno" em Freixo)	ACT	314,88		314,88
355	2016/03/03	01	83515	106	01	99	CARRO DE TRANSPORTE de canoas 220x200x110	ACT	430,50		430,50
355	2017/02/15	01	88736	107	02	15	MOLDURA	ACT	204,00		204,00
355	2018/07/11	013	91413	112	03	99	PILARETE em tubo de aço com acabamento por decapagem metalização e pintura a esmalte forja, sistema de fixação direta ao solo colocado no Largo da Igreja em FONTÃO	ACT	57,80		57,80
355	2019/04/29	01	95154	112	01	03	EXTINTOR CO2 5KG C/SUPORTE MURAL	ACT	46,74		46,74
356	2009/04/03	01	61875	106	02	99	TEATRO DE FANTOCHES	ACT	148,25		148,25
356	2010/04/26	01	68459	108	01	98	REBOQUE MOD.LF 4000 AV-46916 0	ACT	4.569,60		4.569,60
356	2011/05/19	01	70393	106	02	20	CADEIRA DE CRIANÇA 32CM	ACT	17,50		17,50
356	2012/07/10	01	72035	107	01	99	EXPOSITOR EM CHAPA ZINCADA	ACT	2.233,92		2.233,92
356	2013/07/10	01	75129	106	02	20	CADEIRA CRIANÇA 36CM	ACT	14,59		14,59
356	2015/07/24	01	82407	107	03	06	LUMINÁRIA ARQUICITY R1 72W 4500K feixe extra-largo dif PMMA on-off fixação horizontal RAL7035 c/fusível c/SPD (loteamento do "Monte Pequeno" em Freixo)	ACT	216,48		216,48
356	2016/03/03	01	83516	106	01	99	CARRO DE TRANSPORTE de canoas 220x200x110	ACT	430,50		430,50
356	2017/02/16	01	88737	104	06	99	CANON Flitro Protect 82MM	ACT	82,39		82,39
356	2018/07/11	013	91414	112	03	99	PILARETE em tubo de aço com acabamento por decapagem metalização e pintura a esmalte forja, sistema de fixação direta ao solo colocado no Largo da Igreja em FONTÃO	ACT	57,80		57,80
356	2019/04/29	01	95155	112	03	03	PLANTA EMERGÊNCIA PVC / TELA fotoluminescente 600x420 A2	ACT	116,85		116,85
357	2009/04/03	01	61876	106	02	99	ARCA (CASA BONECAS)	ACT	88,95		88,95
357	2010/04/28	01	68443	110	04	99	MARTELO PERFURADOR MASTER	ACT	916,30		916,30
357	2011/05/19	01	70394	106	02	20	CADEIRA DE CRIANÇA 32CM	ACT	17,50		17,50
357	2012/07/10	01	72036	107	01	99	EXPOSITOR EM CHAPA ZINCADA	ACT	2.233,92		2.233,92
357	2013/07/10	01	75130	106	02	20	CADEIRA CRIANÇA 36CM	ACT	14,59		14,59
357	2014/04/15	01	79864	101	01	02	COMPUTADOR INTEL CORE i5	ACT	1.557,52		1.557,52
Total Geral ou a Transportar .....									183.836.357,88	24.210.652,58	208.047.010,46

## FICHA PATRIMONIAL :

Identificação dos bens							Tipo De Sit.	Valor Patrimonial	Alterações Patrimoniais	Valor Atual	
Numero Ordem	Data de Aquisição	Tipo	Nr.Inv.	Cl.	Tipo	Bem					Descrição
357	2015/07/24	01	82408	107	03	06	LUMINÁRIA ARQUICITY R1 72W 4500K feixe extra-largo dif PMMA on-off fixação horizontal RAL7035 c/fusível c/SPD (loteamento do "Monte Pequeno" em Freixo)	ACT	216,48		216,48
357	2016/03/03	01	83517	106	01	99	ESTRUTURA para arrumação de pagaias 190x120x80	ACT	309,96		309,96
357	2017/02/16	01	88738	104	06	99	CANON Filtro Protect 82MM	ACT	82,39		82,39
357	2018/07/11	013	91415	112	03	99	PILARETE em tubo de aço com acabamento por decapagem metalização e pintura a esmalte forja, sistema de fixação direta ao solo colocado no Largo da Igreja em FONTÃO	ACT	57,80		57,80
357	2019/04/29	01	95156	112	03	03	PLANTA EMERGÊNCIA PVC / TELA fotoluminescente 600x420 A2	ACT	116,85		116,85
358	2009/04/03	01	61877	106	02	99	ARCA (CASA BONECAS)	ACT	88,95		88,95
358	2011/05/19	01	70395	106	02	20	CADEIRA DE CRIANÇA 32CM	ACT	17,50		17,50
358	2012/07/10	01	72037	107	01	99	EXPOSITOR EM CHAPA ZINCADA	ACT	2.233,92		2.233,92
358	2013/07/10	01	75131	106	02	20	CADEIRA CRIANÇA 36CM	ACT	14,59		14,59
358	2014/04/15	01	79865	101	01	02	COMPUTADOR INTEL CORE i5	ACT	1.557,52		1.557,52
358	2015/07/24	01	82409	107	03	06	LUMINÁRIA ARQUICITY R1 72W 4500K feixe extra-largo dif PMMA on-off fixação horizontal RAL7035 c/fusível c/SPD (loteamento do "Monte Pequeno" em Freixo)	ACT	216,48		216,48
358	2016/03/03	01	83518	106	01	99	ESTRUTURA para arrumação de pagaias 190x80x80	ACT	276,75		276,75
358	2018/07/11	013	91416	112	03	99	PILARETE em tubo de aço com acabamento por decapagem metalização e pintura a esmalte forja, sistema de fixação direta ao solo colocado no Largo da Igreja em FONTÃO	ACT	57,80		57,80
358	2019/04/29	01	95157	112	03	03	PLANTA EMERGÊNCIA PVC / TELA fotoluminescente 600x420 A2	ACT	116,85		116,85
359	2007/12/10	01	52384	102	01	99	CARREGADOR RAPIDO	ACT	80,79		80,79
359	2009/04/03	01	61878	106	02	99	CAIXA PARA ARRUMOS	ACT	65,23		65,23
359	2010/05/05	01	68457	106	02	99	ESCORREGA IMPRONTE 002	ACT	2.278,85	814,88	3.093,73
359	2011/05/19	01	70396	106	02	20	CADEIRA DE CRIANÇA 32CM	ACT	17,50		17,50
359	2012/07/10	01	72038	107	01	99	EXPOSITOR EM CHAPA ZINCADA	ACT	2.233,92		2.233,92
359	2013/07/10	01	75132	106	02	20	CADEIRA CRIANÇA 36CM	ACT	14,59		14,59
359	2014/04/15	01	79866	101	01	07	IMPRESSORA A4 MULTIFUNÇÕES	ACT	315,61		315,61
359	2015/07/24	01	82410	107	03	06	LUMINÁRIA ARQUICITY R1 72W 4500K feixe extra-largo dif PMMA on-off fixação horizontal RAL7035 c/fusível c/SPD (rua da Argueda em Santa Cruz do Lima)	ACT	216,48		216,48
359	2016/02/04	01	83519	107	06	03	GRELHA FOGÃO INDUSTRIAL "JUNEX" 315X315 (antigo)	ACT	190,89		190,89
359	2017/02/16	01	88740	104	06	99	CANON Speedlite Transmitter	ACT	314,11		314,11
359	2018/07/11	013	91417	112	03	99	PILARETE em tubo de aço com acabamento por decapagem metalização e pintura a esmalte forja, sistema de fixação direta ao solo colocado no Largo da Igreja em FONTÃO	ACT	57,80		57,80
359	2019/04/29	01	95158	112	03	03	PLANTA EMERGÊNCIA PVC / TELA fotoluminescente 600x420 A2	ACT	116,85		116,85
360	2009/04/03	01	61879	106	02	99	CAIXA PARA ARRUMOS	ACT	65,23		65,23
360	2011/05/19	01	70397	106	02	20	CADEIRA DE CRIANÇA 32CM	ACT	17,50		17,50
360	2012/07/10	01	72039	107	01	99	EXPOSITOR EM CHAPA ZINCADA	ACT	2.233,92		2.233,92
360	2013/07/10	01	75133	106	02	20	CADEIRA CRIANÇA 36CM	ACT	14,59		14,59
Total Geral ou a Transportar .....									183.849.955,58	24.211.467,46	208.061.423,04

## MAPA DE INVENTÁRIO

Data : 2021/05/03

Ano : 2020

Pagina: 11

14

## FICHA PATRIMONIAL :

Identificação dos bens							Tipo De Sit.	Valor Patrimonial	Alterações Patrimoniais	Valor Atual	
Numero Ordem	Data de Aquisição	Tipo	Nr.Inv.	Cl.	Tipo	Bem					Descrição
360	2015/07/24	01	82411	107	03	06	LUMINÁRIA ARQUICITY R1 72W 4500K feixe extra-largo dif PMMA on-off fixação horizontal RAL7035 c/fusível c/SPD (rua da Arqueda em Santa Cruz do Lima)	ACT	216,48	216,48	
360	2016/02/04	01	83520	107	06	03	GRELHA FOGÃO INDUSTRIAL "JUNEX" 315X315 (antigo)	ACT	190,89	190,89	
360	2017/02/16	01	88741	104	06	12	CANON Flash SPEEDLITE 600EX II RT	ACT	665,00	665,00	
360	2018/07/11	013	91418	112	03	99	PILARETE em tubo de aço com acabamento por decapagem metalização e pintura a esmalte forja, sistema de fixação direta ao solo colocado no Largo da Igreja em FONTÃO	ACT	57,80	57,80	
360	2019/04/29	01	95159	106	03	99	MICROFONE AKG WMS470 Vocal Set D5	ACT	479,68	479,68	
361	2009/04/03	01	61880	106	02	99	ESPELHO 1200X600 MOLD. MADEIRA	ACT	103,18	103,18	
361	2011/05/19	01	70398	106	02	20	CADEIRA DE CRIANÇA 32CM	ACT	17,50	17,50	
361	2012/07/10	01	72040	107	01	99	EXPOSITOR EM CHAPA ZINCADA	ACT	2.233,92	2.233,92	
361	2013/07/10	01	75134	106	02	20	CADEIRA CRIANÇA 36CM	ACT	14,59	14,59	
361	2015/07/24	01	82412	107	03	06	LUMINÁRIA ARQUICITY R1 72W 4500K feixe extra-largo dif PMMA on-off fixação horizontal RAL7035 c/fusível c/SPD (rua da Arqueda em Santa Cruz do Lima)	ACT	216,48	216,48	
361	2017/02/16	01	88742	104	06	99	CANON Compact Battery Pack CP-E4N	ACT	222,74	222,74	
361	2018/07/11	013	91419	112	03	99	PILARETE em tubo de aço com acabamento por decapagem metalização e pintura a esmalte forja, sistema de fixação direta ao solo colocado no Largo da Igreja em FONTÃO	ACT	57,80	57,80	
362	2009/04/03	01	61881	106	02	99	ESPELHO 1200X600 MOLD. MADEIRA	ACT	103,18	103,18	
362	2010/05/06	01	68435	112	03	01	VIDEO GRAVADOR DIGITAL	ACT	1.606,50	1.606,50	
362	2011/05/19	01	70399	106	02	20	CADEIRA DE CRIANÇA 32CM	ACT	17,50	17,50	
362	2012/07/10	01	72041	107	01	99	EXPOSITOR EM CHAPA ZINCADA	ACT	2.233,92	2.233,92	
362	2013/07/10	01	75135	106	02	20	CADEIRA CRIANÇA 36CM	ACT	14,59	14,59	
362	2014/03/28	01	79869	202	02	01	TOYOTA YARIS BIZZ 1.4D 3P BIZZ+AC, MAT.70-OL-02, COR BRANCA	ACT	19.935,60	19.935,60	
362	2015/07/24	01	82413	107	03	06	LUMINÁRIA ARQUICITY R1 72W 4500K feixe extra-largo dif PMMA on-off fixação horizontal RAL7035 c/fusível c/SPD (rua da Arqueda em Santa Cruz do Lima)	ACT	216,48	216,48	
362	2017/02/22	01	88743	106	03	99	MICROFONE AKG STEREO	ACT	2.706,00	2.706,00	
362	2018/07/11	013	91420	112	03	99	PILARETE em tubo de aço com acabamento por decapagem metalização e pintura a esmalte forja, sistema de fixação direta ao solo colocado no Largo da Igreja em FONTÃO	ACT	57,80	57,80	
362	2019/04/29	01	95161	101	01	03	ACCESS POINT UBIQUITI UAP AC MESH PRO UNIFI	ACT	155,75	155,75	
363	2009/04/03	01	61882	106	02	99	ARMARIO ABERTO - TIPO NB 01	ACT	148,25	148,25	
363	2010/05/06	01	68436	112	03	01	CAMARA DIGITAL ANTI-VANDALISMO	ACT	458,15	458,15	
363	2011/05/19	01	70400	106	02	20	CADEIRA DE CRIANÇA 32CM	ACT	17,50	17,50	
363	2012/07/10	01	72042	107	01	99	EXPOSITOR EM CHAPA ZINCADA	ACT	2.233,92	2.233,92	
363	2013/07/10	01	75136	106	02	20	CADEIRA CRIANÇA 36CM	ACT	14,59	14,59	
363	2014/05/22	01	79870	101	02	02	Windows PRO 8.1 64Bit PT	ACT	133,76	133,76	
363	2015/07/24	01	82414	107	03	06	LUMINÁRIA ARQUICITY R1 72W 4500K feixe extra-largo dif PMMA on-off fixação horizontal RAL7035 c/fusível c/SPD (rua da Arqueda em Santa Cruz do Lima)	ACT	216,48	216,48	
363	2016/02/25	01	83523	107	06	99	BANCADA DE APOIO aço inox com 1370x420x800 (portas + s/tampo)	ACT	506,76	506,76	
Total Geral ou a Transportar .....									183.885.208,37	24.211.467,46	208.096.675,83



## MAPA DE INVENTÁRIO

Data : 2021/05/03

Ano : 2020

Pagina: 11

15

## FICHA PATRIMONIAL :

Identificação dos bens							Tipo De Sit.	Valor Patrimonial	Alterações Patrimoniais	Valor Atual	
Numero Ordem	Data de Aquisição	Tipo	Nr.Inv.	Cl.	Tipo	Bem					Descrição
363	2017/02/24	01	88744	106	03	99	TRANSMISSOR 100m / 328ft Dual Gang HDMI/VGA Auto Switch TX S/N: WS1642000514	ACT	590,41	590,41	
363	2018/07/11	013	91421	112	03	99	PILARETE em tubo de aço com acabamento por decapagem metalização e pintura a esmalte forja, sistema de fixação direta ao solo colocado no Largo da Igreja em FONTÃO	ACT	57,80	57,80	
363	2019/04/29	01	95162	101	01	99	UPS DELTA AMPLON N 2000VA	ACT	613,77	613,77	
364	2009/04/03	01	61883	106	02	99	ARMARIO ABERTO - TIPO NB 01	ACT	148,25	148,25	
364	2010/05/06	01	68437	112	03	01	CAMARA DIGITAL ANTI-VANDALISMO	ACT	458,15	458,15	
364	2011/05/19	01	70401	106	02	20	CADEIRA DE CRIANÇA 32CM	ACT	17,50	17,50	
364	2012/07/10	01	72043	107	01	99	EXPOSITOR EM CHAPA ZINCADA	ACT	2.233,92	2.233,92	
364	2013/07/10	01	75137	106	02	20	CADEIRA CRIANÇA 36CM	ACT	14,59	14,59	
364	2014/05/22	01	79871	101	02	03	Office 2013 Home and Business	ACT	224,67	224,67	
364	2015/07/24	01	82415	107	03	06	LUMINÁRIA ARQUICITY R1 72W 4500K feixe extra-largo dif PMMA on-off fixação horizontal RAL7035 c/fusível c/SPD (rua da Arquedá em Santa Cruz do Lima)	ACT	216,48	216,48	
364	2016/02/25	01	83524	107	06	05	BANCADA DE APOIO aço inox com 1250x420x800 (portas + s/tampo)	ACT	471,71	471,71	
364	2017/02/24	01	88745	106	03	99	TRANSMISSOR 100m / 328ft HDBaseT com VGA/HDMI Auto Switch S/N:SW1531000022	ACT	430,51	430,51	
364	2018/07/11	013	91422	112	03	99	PILARETE em tubo de aço com acabamento por decapagem metalização e pintura a esmalte forja, sistema de fixação direta ao solo colocado no Largo da Igreja em FONTÃO	ACT	57,80	57,80	
364	2019/04/29	01	95163	112	01	03	EXTINTOR CO2 2KG C/SUPORTE MURAL	ACT	30,75	30,75	
365	2009/04/03	01	61884	106	02	99	ARMARIO ABERTO - TIPO NB 01	ACT	148,25	148,25	
365	2010/05/06	01	68438	112	03	01	CAMARA DIGITAL ANTI-VANDALISMO	ACT	458,15	458,15	
365	2011/05/19	01	70402	106	02	20	CADEIRA DE CRIANÇA 32CM	ACT	17,50	17,50	
365	2012/07/10	01	72044	107	01	99	EXPOSITOR EM CHAPA ZINCADA	ACT	2.233,92	2.233,92	
365	2013/07/10	01	75138	106	02	20	CADEIRA CRIANÇA 36CM	ACT	14,59	14,59	
365	2015/07/24	01	82416	107	03	06	LUMINÁRIA ARQUICITY R1 72W 4500K feixe extra-largo dif PMMA on-off fixação horizontal RAL7035 c/fusível c/SPD (rua da Arquedá em Santa Cruz do Lima)	ACT	216,48	216,48	
365	2016/02/01	01	83525	107	06	01	ÇAÇAROLA alumínio fosco n°44 35lt	ACT	126,80	126,80	
365	2017/02/24	01	88746	106	03	99	SWITCHER / ESCALADOR de 5 entradas com CEC control S/N:WS1529000029	ACT	1.439,30	1.439,30	
365	2018/07/11	013	91423	112	03	99	PILARETE em tubo de aço com acabamento por decapagem metalização e pintura a esmalte forja, sistema de fixação direta ao solo colocado no Largo da Igreja em FONTÃO	ACT	57,80	57,80	
365	2019/04/29	01	95164	112	01	03	EXTINTOR CO2 2KG C/SUPORTE MURAL	ACT	30,75	30,75	
366	2007/11/21	01	52391	118	08	99	PAPELEIRA MODELO SABAUDO 110LT	ACT	629,46	629,46	
366	2009/04/03	01	61885	106	02	99	ARMARIO ABERTO - TIPO NB 01	ACT	148,25	148,25	
366	2010/05/06	01	68439	112	03	01	CAMARA DIGITAL ANTI-VANDALISMO	ACT	458,15	458,15	
366	2011/05/19	01	70403	106	02	20	CADEIRA DE CRIANÇA 32CM	ACT	17,50	17,50	
366	2012/07/10	01	72045	107	01	99	EXPOSITOR EM CHAPA ZINCADA	ACT	2.233,92	2.233,92	
366	2013/07/10	01	75139	106	02	20	CADEIRA CRIANÇA 36CM	ACT	14,59	14,59	
366	2014/06/11	01	79873	103	01	01	Armário 1000x420x1050mm, faixa branco, com portas	ACT	320,89	320,89	
Total Geral ou a Transportar .....									183.899.340,98	24.211.467,46	208.110.808,44

## MAPA DE INVENTÁRIO

Data : 2021/05/03

Ano : 2020

Pagina: 11

16

## FICHA PATRIMONIAL :

Identificação dos bens							Tipo De Sit.	Valor Patrimonial	Alterações Patrimoniais	Valor Atual	
Numero Ordem	Data de Aquisição	Tipo	Nr.Inv.	Cl.	Tipo	Bem					Descrição
366	2015/07/24	01	82417	107	03	06	LUMINÁRIA ARQUICITY R1 72W 4500K feixe extra-largo dif PMMA on-off fixação horizontal RAL7035 c/fusível c/SPD (parque de estacionamento junto ao Tribunal de Ponte de Lima)	ACT	216,48	216,48	
366	2016/02/01	01	83526	107	06	01	ÇAÇAROLA alumínio fosco nº38 20Lt	ACT	59,80	59,80	
366	2017/02/24	01	88747	106	03	99	RECTOR HDBaseT 70m/230ft with 2-Way IR, RS232 & PoH S/N:WS1703004417	ACT	258,36	258,36	
366	2018/07/11	013	91424	112	03	99	PILARETE em tubo de aço com acabamento por decapagem metalização e pintura a esmalte forja, sistema de fixação direta ao solo colocado no Largo da Igreja em FONTÃO	ACT	57,80	57,80	
366	2019/04/29	01	95165	112	01	03	EXTINTOR CO2 2KG C/SUPORTE MURAL	ACT	30,75	30,75	
367	2007/11/21	01	52392	118	08	99	PAPELEIRA MODELO SABAUDO 110LT	ACT	629,46	629,46	
367	2009/03/31	01	61886	106	02	99	SOFA EM ESPUMA	ACT	94,88	94,88	
367	2010/05/06	01	68444	101	02	03	SOFTWARE OFFICE 2007 PROFSSIONAL	ACT	303,95	303,95	
367	2011/05/19	01	70404	106	02	20	CADEIRA DE CRIANÇA 32CM	ACT	17,50	17,50	
367	2012/07/10	01	72046	107	01	99	EXPOSITOR EM CHAPA ZINCADA	ACT	2.233,92	2.233,92	
367	2013/07/10	01	75140	106	02	20	CADEIRA CRIANÇA 36CM	ACT	14,59	14,59	
367	2014/04/23	01	79874	107	01	05	BELICHE SVARIA EST BELI	ACT	147,05	147,05	
367	2015/07/24	01	82418	107	03	06	LUMINÁRIA ARQUICITY R1 72W 4500K feixe extra-largo dif PMMA on-off fixação horizontal RAL7035 c/fusível c/SPD (parque de estacionamento junto ao Tribunal de Ponte de Lima)	ACT	216,48	216,48	
367	2016/01/25	01	83527	107	05	03	CADEIRA PIGMA EVO 25 FF GN série 151820002546, com adaptador 60/100-80, barra de ligação para PIGMA	ACT	1.180,80	1.180,80	
367	2018/07/11	013	91425	112	03	99	PILARETE em tubo de aço com acabamento por decapagem metalização e pintura a esmalte forja, sistema de fixação direta ao solo colocado no Largo da Igreja em FONTÃO	ACT	57,80	57,80	
367	2019/10/23	01	95166	117	05	01	CONTENTOR de polietileno 800Lts	ACT	159,90	159,90	
368	2006/08/31	01	50485	107	01	20	MESA REBATIVEL	ACT	112,75	112,75	
368	2007/11/21	01	52393	118	08	99	PAPELEIRA MODELO SABAUDO 110LT	ACT	629,46	629,46	
368	2009/03/31	01	61887	106	02	99	SOFA EM ESPUMA	ACT	94,88	94,88	
368	2010/05/06	01	68445	101	02	02	SOFTWARE WINDOWS 7 PRO OEM	ACT	142,80	142,80	
368	2011/05/19	01	70405	106	02	20	CADEIRA DE CRIANÇA 32CM	ACT	17,50	17,50	
368	2012/07/10	01	72047	107	01	99	EXPOSITOR EM CHAPA ZINCADA	ACT	2.233,92	2.233,92	
368	2013/07/10	01	75141	106	02	20	CADEIRA CRIANÇA 36CM	ACT	14,59	14,59	
368	2014/04/23	01	79875	107	01	05	BELICHE SVARIA EST BELI	ACT	147,05	147,05	
368	2015/07/24	01	82419	107	03	06	LUMINÁRIA ARQUICITY R1 72W 4500K feixe extra-largo dif PMMA on-off fixação horizontal RAL7035 c/fusível c/SPD (rua da Arqueda em Santa Cruz do Lima)	ACT	216,48	216,48	
368	2016/01/14	01	83528	107	01	02	ARMÁRIO com portas - melamina	ACT	110,70	110,70	
368	2017/03/02	01	88749	102	01	99	POKET para comunicação Intercom ICH Beltpack Altair	ACT	589,85	589,85	
368	2018/07/11	013	91426	112	03	99	PILARETE em tubo de aço com acabamento por decapagem metalização e pintura a esmalte forja, sistema de fixação direta ao solo colocado no Largo da Igreja em FONTÃO	ACT	57,80	57,80	
368	2019/10/23	01	95167	117	05	01	CONTENTOR de polietileno 800Lts	ACT	159,90	159,90	
369	2007/11/21	01	52394	118	08	99	PAPELEIRA MODELO SABAUDO 110LT	ACT	629,46	629,46	
Total Geral ou a Transportar .....									183.910.177,64	24.211.467,46	208.121.645,10

## MAPA DE INVENTÁRIO

Data : 2021/05/03

Ano : 2020

Pagina: 11

17

## FICHA PATRIMONIAL :

Identificação dos bens							Tipo	Valor	Alterações	Valor
Numero	Data de	Tipo	Nr.Inv.	Cl.	Tipo	Ben	De	Patrimonial	Patrimoniais	Atual
Ordem	Aquisição						Sit.			
369	2010/05/06	01	68446	101	01	13		158,67		158,67
369	2011/05/19	01	70406	106	02	20		17,50		17,50
369	2012/07/10	01	72048	107	01	99		2.233,92		2.233,92
369	2013/07/10	01	75142	106	02	20		14,59		14,59
369	2014/03/20	01	79876	117	01	02		838,80		838,80
369	2015/07/24	01	82420	107	03	06		216,48		216,48
369	2016/01/14	01	83529	107	01	02		110,70		110,70
369	2017/03/02	01	88750	101	01	99		413,74		413,74
369	2018/07/11	013	91427	112	03	99		57,80		57,80
369	2019/10/23	01	95168	117	05	01		159,90		159,90
369	2020/09/14	09	96460					525,21		525,21
370	2006/08/31	01	50487	107	01	20		112,75		112,75
370	2009/03/31	01	61889	106	02	99		33,21		33,21
370	2011/05/19	01	70407	106	02	20		17,50		17,50
370	2012/07/10	01	72049	107	01	99		2.233,92		2.233,92
370	2013/07/10	01	75143	106	02	20		14,59		14,59
370	2014/02/27	01	79877	101	01	02		315,61		315,61
370	2015/07/24	01	82421	107	03	06		216,48		216,48
370	2016/01/14	01	83530	107	01	02		110,70		110,70
370	2017/02/23	01	88751	107	02	99		733,08		733,08
370	2018/07/11	013	91428	112	03	99		57,80		57,80
370	2019/10/23	01	95169	117	05	01		159,90		159,90
370	2020/06/05	01	96461					370,00		370,00
371	2006/08/31	01	50488	107	01	20		112,75		112,75
371	2007/12/20	01	52396	106	02	99		138,48		138,48
371	2009/03/31	01	61890	106	02	99		33,21		33,21
371	2010/05/10	01	68426	101	01	13		168,38		168,38
371	2011/05/19	01	70408	106	02	20		17,50		17,50
371	2012/07/10	01	72050	107	01	99		2.233,92		2.233,92
371	2013/07/10	01	75144	106	02	20		14,59		14,59
Total Geral ou a Transportar .....								183.922.019,32	24.211.467,46	208.133.486,78

## MAPA DE INVENTÁRIO

## FICHA PATRIMONIAL :

Identificação dos bens							Tipo De Sit.	Valor Patrimonial	Alterações Patrimoniais	Valor Atual	
Numero Ordem	Data de Aquisição	Tipo	Nr.Inv.	Cl.	Tipo	Bem					Descrição
371	2015/07/24	01	82422	107	03	06	LUMINÁRIA ARQUICITY R1 72W 4500K feixe extra-largo dif PMMA on-off fixação horizontal RAL7035 c/fusível c/SPD (estacionamento junto ao Parque da Vila na Via de S.Bento)	ACT	216,48	216,48	
371	2017/02/23	01	88752	107	02	99	19 SLIDING-RACK, 12U 530, rodas P90 black	ACT	600,24	600,24	
371	2018/07/11	013	91429	112	03	99	PILARETE em tubo de aço com acabamento por decapagem metalização e pintura a esmalte forja, sistema de fixação direta ao solo colocado no Largo da Igreja em FONTÃO	ACT	57,80	57,80	
371	2019/10/23	01	95170	117	05	01	CONTENTOR de polietileno 800Lts	ACT	159,90	159,90	
372	2006/08/31	01	50489	107	01	20	MESA REBATIVEL	ACT	112,75	112,75	
372	2009/03/31	01	61891	106	02	99	CADEIRA (CASA BONECAS)	ACT	33,21	33,21	
372	2010/05/10	01	68427	101	01	02	COMPUTADOR INTEL CORE2QUAD Q8400	ACT	481,95	481,95	
372	2011/05/19	01	70409	106	02	20	CADEIRA DE CRIANÇA 32CM	ACT	17,50	17,50	
372	2013/07/10	01	75145	106	02	20	CADEIRA CRIANÇA 36CM	ACT	14,59	14,59	
372	2015/07/24	01	82423	107	03	06	LUMINÁRIA ARQUICITY R1 72W 4500K feixe extra-largo dif PMMA on-off fixação horizontal RAL7035 c/fusível c/SPD(estacionamento junto ao Parque da Vila na Via de S.Bento)	ACT	216,48	216,48	
372	2017/02/23	01	88753	107	02	99	19 SLIDING-RACK, 12U 530, rodas P90 black	ACT	600,24	600,24	
372	2018/07/11	013	91430	112	03	99	PILARETE em tubo de aço com acabamento por decapagem metalização e pintura a esmalte forja, sistema de fixação direta ao solo colocado no Largo da Igreja em FONTÃO	ACT	57,80	57,80	
372	2019/10/23	01	95171	117	05	01	CONTENTOR de polietileno 800Lts	ACT	159,90	159,90	
373	2006/08/31	01	50490	107	01	20	MESA REBATIVEL	ACT	112,75	112,75	
373	2009/03/31	01	61892	106	02	99	CADEIRA (CASA BONECAS)	ACT	33,21	33,21	
373	2010/05/10	01	68428	101	01	13	MONITOR ASUS 22"	ACT	154,70	154,70	
373	2011/05/19	01	70410	106	02	20	CADEIRA DE CRIANÇA 32CM	ACT	17,50	17,50	
373	2012/07/09	01	72052	107	01	99	MÓVEL 200X258X40 COM CAMA ELEVATÓRIA	ACT	2.223,76	2.223,76	
373	2013/07/10	01	75146	106	02	20	CADEIRA CRIANÇA 36CM	ACT	14,59	14,59	
373	2015/07/24	01	82424	107	03	06	LUMINÁRIA ARQUICITY R1 72W 4500K feixe extra-largo dif PMMA on-off fixação horizontal RAL7035 c/fusível c/SPD (estacionamento junto ao Parque da Vila na Via de S.Bento)	ACT	216,48	216,48	
373	2018/07/11	013	91431	112	03	99	PILARETE em tubo de aço com acabamento por decapagem metalização e pintura a esmalte forja, sistema de fixação direta ao solo colocado no Largo da Igreja em FONTÃO	ACT	57,80	57,80	
373	2019/10/23	01	95172	117	05	01	CONTENTOR de polietileno 800Lts	ACT	159,90	159,90	
373	2020/06/17	01	96464				MÁQUINA CAFÉ Krups Dolce Gusto Piccolo KP-1000-P7	ACT	49,90	49,90	
374	2006/08/31	01	50491	107	01	20	MESA REBATIVEL	ACT	112,75	112,75	
374	2009/03/31	01	61893	106	02	99	CADEIRA (CASA BONECAS)	ACT	33,21	33,21	
374	2010/05/10	01	68429	101	02	02	SOFTWARE WINDOWS 7 PRO OEM	ACT	148,75	148,75	
374	2011/05/19	01	70411	106	02	20	CADEIRA DE CRIANÇA 32CM	ACT	17,50	17,50	
374	2012/07/09	01	72053	107	01	10	COLCHÃO CONFORSLEEP 190X140	ACT	316,81	316,81	
374	2013/07/10	01	75147	106	02	20	CADEIRA CRIANÇA 36CM	ACT	14,59	14,59	
374	2014/04/07	01	79881	101	01	03	Painel Transferência 19" UTP 24xRJ45 1U Cat 6	ACT	59,38	59,38	
Total Geral ou a Transportar .....									183.928.491,74	24.211.467,46	208.139.959,20

## FICHA PATRIMONIAL :

Identificação dos bens							Tipo De Sit.	Valor Patrimonial	Alterações Patrimoniais	Valor Atual	
Numero Ordem	Data de Aquisição	Tipo	Nr.Inv.	Cl.	Tipo	Ben					Descrição
374	2015/07/24	01	82425	107	03	06	LUMINÁRIA ARQUICITY R1 72W 4500K feixe extra-largo dif PMMA on-off fixação horizontal RAL7035 c/fusível c/SPD (estacionamento junto ao Parque da Vila na Via de S.Bento)	ACT	216,48	216,48	
374	2016/05/03	01	83534	107	03	06	PROJETOR com optica semiconcentradora PSJ com Microled plus 160W 230V 4.500K	ACT	492,89	492,89	
374	2018/07/11	013	91432	112	03	99	PILARETE em tubo de aço com acabamento por decapagem metalização e pintura a esmalte forja, sistema de fixação direta ao solo colocado no Largo da Igreja em FONTÃO	ACT	57,80	57,80	
374	2019/10/23	01	95173	117	05	01	CONTENTOR de polietileno 800Lts	ACT	159,90	159,90	
375	2006/08/31	01	50492	107	01	20	MESA REBATIVEL	ACT	112,75	112,75	
375	2009/03/31	01	61894	106	02	99	CADEIRA (CASA BONECAS)	ACT	33,21	33,21	
375	2010/05/10	01	68430	101	02	03	SOFTWARE OFFICE 2007 PRO OEM	ACT	282,03	282,03	
375	2011/05/19	01	70412	106	02	20	CADEIRA DE CRIANÇA 32CM	ACT	17,50	17,50	
375	2012/07/09	01	72054	107	04	07	EXAUSTOR BALAY 3BC-7641X	ACT	225,42	225,42	
375	2013/07/10	01	75148	106	02	20	CADEIRA CRIANÇA 36CM	ACT	14,59	14,59	
375	2014/04/07	01	79882	101	01	99	UPS Mustek PowerMust 1500VA	ACT	192,36	192,36	
375	2015/07/24	01	82426	107	03	06	LUMINÁRIA ARQUICITY R1 72W 4500K feixe extra-largo dif PMMA on-off fixação horizontal RAL7035 c/fusível c/SPD (rua Nova de S.João em Ponte de Lima)	ACT	216,48	216,48	
375	2016/01/13	01	83535	107	06	02	COMBINADO INDESIT BI AAA12P	ACT	350,01	350,01	
375	2018/07/11	013	91433	112	03	99	PILARETE em tubo de aço com acabamento por decapagem metalização e pintura a esmalte forja, sistema de fixação direta ao solo colocado no Largo da Igreja em FONTÃO	ACT	57,80	57,80	
375	2019/10/23	01	95174	117	05	01	CONTENTOR de polietileno 800Lts	ACT	159,90	159,90	
375	2020/06/24	01	96466				DISCO SSD TEAM Group 256GB 500R/400W-T253X2256G0C101	ACT	41,82	41,82	
376	2009/03/31	01	61895	106	02	99	CADEIRA (CASA BONECAS)	ACT	33,21	33,21	
376	2010/05/10	01	68442	107	05	08	ESQUENTADOR VULCANO 10-11	ACT	240,97	240,97	
376	2011/05/19	01	70413	106	02	20	CADEIRA DE CRIANÇA 32CM	ACT	17,50	17,50	
376	2012/07/09	01	72055	107	01	99	CHAPA EM ENOX 158X705X20	ACT	274,16	274,16	
376	2013/07/10	01	75149	106	02	20	CADEIRA CRIANÇA 36CM	ACT	14,59	14,59	
376	2015/07/24	01	82427	107	03	06	LUMINÁRIA ARQUICITY R1 72W 4500K feixe extra-largo dif PMMA on-off fixação horizontal RAL7035 c/fusível c/SPD (rua Nova de S.João em Ponte de Lima)	ACT	216,48	216,48	
376	2016/01/11	01	83536	107	06	04	MÁQUINA DE LAVAR LOIÇA MLL NEW POL JEMETC14	ACT	350,00	350,00	
376	2018/07/11	013	91434	112	03	99	PILARETE em tubo de aço com acabamento por decapagem metalização e pintura a esmalte forja, sistema de fixação direta ao solo colocado no Largo da Igreja em FONTÃO	ACT	57,80	57,80	
376	2019/10/23	01	95175	117	05	01	CONTENTOR de polietileno 800Lts	ACT	159,90	159,90	
376	2020/06/24	01	96467				DISCO SSD TEAM Group 256GB 500R/400W-T253X2256G0C101	ACT	41,82	41,82	
377	2011/05/19	01	70414	106	02	20	CADEIRA DE CRIANÇA 32CM	ACT	17,50	17,50	
377	2012/07/09	01	72056	107	01	02	ARMÁRIO 55X75X55 2 PORTAS	ACT	261,98	261,98	
377	2013/07/10	01	75150	106	02	20	CADEIRA CRIANÇA 36CM	ACT	14,59	14,59	
377	2015/07/24	01	82428	107	03	06	LUMINÁRIA ARQUICITY R1 72W 4500K feixe extra-largo dif PMMA on-off fixação horizontal RAL7035 c/fusível c/SPD (rua Nova de S.João em Ponte de Lima)	ACT	216,48	216,48	
Total Geral ou a Transportar .....									183.933.039,66	24.211.467,46	208.144.507,12

## MAPA DE INVENTÁRIO

Data : 2021/05/03

Ano : 2020

Pagina: 11

20

## FICHA PATRIMONIAL :

Identificação dos bens							Tipo De Sit.	Valor Patrimonial	Alterações Patrimoniais	Valor Atual	
Numero Ordem	Data de Aquisição	Tipo	Nr.Inv.	Cl.	Tipo	Bem					Descrição
377	2016/03/01	01	83537	104	03	99	LUXIMETRO DIGITAL PEL684-1308 para medide de luminosidade com Kit de calibragem	ACT	298,59	298,59	
377	2017/02/23	01	88758	107	02	99	CONDICIONADOR com voltmetro, amperímetro e iluminação	ACT	171,59	171,59	
377	2018/07/11	013	91435	112	03	99	PILARETE em tubo de aço com acabamento por decapagem metalização e pintura a esmalte forja, sistema de fixação direta ao solo colocado no Largo da Igreja em FONTÃO	ACT	57,80	57,80	
377	2019/10/23	01	95176	117	05	01	CONTENTOR de polietileno 800Lts	ACT	159,90	159,90	
377	2020/06/24	01	96468				DISCO SSD TEAM Group 256GB 500R/400W-T253X2256G0C101	ACT	41,82	41,82	
378	2010/05/21	01	68449	106	03	18	TELEVISOR LCD 22" CROWN	ACT	184,45	184,45	
378	2012/07/09	01	72057	107	01	99	MÓVEL 211X110X55 PARA ENCASTRAR FRIGORÍFICO	ACT	725,01	725,01	
378	2013/07/10	01	75151	106	02	20	CADEIRA CRIANÇA 36CM	ACT	14,59	14,59	
378	2015/09/29	01	82429	106	03	03	COLUNA AMPLIFICADORA ELECTROVOICE ZX1 com 2 cabo de 10mts combi sinal + corrente JBSYSTEMS e kit de suportes em alumínio preto BSX 900640 com saco	ACT	767,52	767,52	
378	2016/01/13	01	83538	107	01	02	ARMÁRIO 1000X420X1950mm, pt bater chapa preto	ACT	173,43	173,43	
378	2017/02/23	01	88759	107	02	99	CONDICIONADOR com voltmetro, amperímetro e iluminação	ACT	171,59	171,59	
378	2018/07/11	013	91436	112	03	99	PILARETE em tubo de aço com acabamento por decapagem metalização e pintura a esmalte forja, sistema de fixação direta ao solo colocado no Largo da Igreja em FONTÃO	ACT	57,80	57,80	
378	2019/10/23	01	95177	117	05	01	CONTENTOR de polietileno 800Lts	ACT	159,90	159,90	
378	2020/06/24	01	96469				DISCO SSD TEAM Group 256GB 500R/400W-T253X2256G0C101	ACT	41,82	41,82	
379	2010/05/21	01	68450	107	06	04	MICROONDAS ALASKA MW2820G	ACT	32,01	32,01	
379	2011/05/19	01	70416	106	02	99	MESA DUPLA 61CM	ACT	40,14	40,14	
379	2012/07/09	01	72058	107	06	02	FRIGORÍFICO INTEG. BEKO	ACT	364,33	364,33	
379	2013/07/10	01	75152	106	02	20	CADEIRA CRIANÇA 36CM	ACT	14,59	14,59	
379	2015/09/29	01	82430	106	03	03	COLUNA AMPLIFICADORA ELECTROVOICE ZX1 com 2 cabo de 10mts combi sinal + corrente JBSYSTEMS e kit de suportes em alumínio preto BSX 900640 com saco	ACT	767,52	767,52	
379	2016/01/13	01	83539	107	01	02	ARMÁRIO 1000X420X1950mm, pt bater chapa preto	ACT	173,43	173,43	
379	2018/07/11	013	91437	112	03	99	PILARETE em tubo de aço com acabamento por decapagem metalização e pintura a esmalte forja, sistema de fixação direta ao solo colocado no Largo da Igreja em FONTÃO	ACT	57,80	57,80	
379	2019/10/23	01	95178	117	05	01	CONTENTOR de polietileno 800Lts	ACT	159,90	159,90	
379	2020/06/24	01	96470				DISCO SSD TEAM Group 256GB 500R/400W-T253X2256G0C101	ACT	41,82	41,82	
380	2006/08/24	01	50497	107	08	02	BALDE PARA LIXO C/ PEDAL	ACT	48,58	48,58	
380	2007/03/19	01	52405	106	06	25	TELA	ACT	3.457,06	3.457,06	
380	2011/05/19	01	70417	106	02	99	MESA DUPLA 61CM	ACT	40,14	40,14	
380	2012/07/04	01	72059	110	15	01	BERBEQUIM PERCUSSOR WERKU WK400580	ACT	72,32	72,32	
380	2013/07/10	01	75153	106	02	20	CADEIRA CRIANÇA 36CM	ACT	14,59	14,59	
380	2014/04/30	01	79887	107	03	06	PROJETORES E ILUMINADORES LUMINÁRIA - FREGUESIA DE CALVELO	ACT	335,88	335,88	
380	2015/09/29	01	82431	106	03	99	MICROFONE DPA FID88F00M2 HEADSET	ACT	725,00	725,00	
380	2016/01/13	01	83540	107	01	02	ARMÁRIO 1000X420X1950mm, pt bater chapa preto	ACT	173,43	173,43	
Total Geral ou a Transportar .....									183.942.584,01	24.211.467,46	208.154.051,47

## FICHA PATRIMONIAL :

Identificação dos bens							Tipo De Sit.	Valor Patrimonial	Alterações Patrimoniais	Valor Atual	
Numero Ordem	Data de Aquisição	Tipo	Nr.Inv.	Cl.	Tipo	Bem					Descrição
380	2018/07/11	013	91438	112	03	99	PILARETE em tubo de aço com acabamento por decapagem metalização e pintura a esmalte forja, sistema de fixação direta ao solo colocado no Largo da Igreja em FONTÃO	ACT	57,80		57,80
380	2019/10/23	01	95179	117	05	01	CONTENTOR de polietileno 800Lts	ACT	159,90		159,90
380	2020/06/24	01	96471				DISCO SSD TEAM Group 256GB 500R/400W-T253X2256G0C101	ACT	41,82		41,82
381	2006/08/24	01	50498	107	08	02	BALDE PARA LIXO C/ PEDAL	ACT	48,58		48,58
381	2011/05/19	01	70418	106	02	99	MESA DUPLA 61CM	ACT	40,14		40,14
381	2012/05/21	01	72060	106	02	99	CANDLEMAKER	ACT	173,36		173,36
381	2013/07/10	01	75154	106	02	20	CADEIRA CRIANÇA 36CM	ACT	14,59		14,59
381	2015/09/29	01	82432	106	03	99	MICROFONE DPA FID88F00M2 HEADSET	ACT	725,00		725,00
381	2016/04/08	01	83541	107	06	03	PLACA INDESIT VIB 644CE	ACT	300,00		300,00
381	2018/07/11	013	91439	112	03	99	PILARETE em tubo de aço com acabamento por decapagem metalização e pintura a esmalte forja, sistema de fixação direta ao solo colocado no Largo da Igreja em FONTÃO	ACT	57,80		57,80
381	2019/10/23	01	95180	117	05	01	CONTENTOR de polietileno 800Lts	ACT	159,90		159,90
382	2010/05/24	01	68440	107	04	07	EXAUSTOR TD-350/125	ACT	139,04		139,04
382	2011/05/19	01	70419	106	02	99	MESA DUPLA 61CM	ACT	40,14		40,14
382	2012/05/21	01	72061	106	02	99	CANDLEMAKER	ACT	173,36		173,36
382	2013/07/10	01	75155	106	02	20	CADEIRA CRIANÇA 36CM	ACT	14,59		14,59
382	2015/09/25	01	82433	106	03	01	AMPLIFICADOR de auscultadores PHDA02, Palmer	ACT	358,24		358,24
382	2016/04/11	01	83542	106	02	15	QUADRO DE PORCELANA BRANCO - LIGHTBOARD	ACT	117,99		117,99
382	2018/07/11	013	91440	112	03	99	PILARETE em tubo de aço com acabamento por decapagem metalização e pintura a esmalte forja, sistema de fixação direta ao solo colocado no Largo da Igreja em FONTÃO	ACT	57,80		57,80
382	2019/10/23	01	95181	117	05	01	CONTENTOR de polietileno 800Lts	ACT	159,90		159,90
383	2007/12/10	01	52408	106	02	99	MESA LEITURA COM 1200M	ACT	138,48		138,48
383	2010/05/24	01	68441	107	04	07	EXAUSTOR TD-800/200	ACT	203,02		203,02
383	2011/05/19	01	70420	106	02	99	MESA DUPLA 61CM	ACT	40,14		40,14
383	2012/05/02	01	72062	112	03	03	PLANTA DE EMERGÊNCIA A3	ACT	89,56		89,56
383	2013/07/10	01	75156	106	02	20	CADEIRA CRIANÇA 36CM	ACT	14,59		14,59
383	2016/04/11	01	83543	106	02	15	QUADRO DE PORCELANA BRANCO - LIGHTBOARD	ACT	117,99		117,99
383	2017/03/13	01	88764	107	02	99	PERNA EM TECIDO FLANELA MOLTON 320gr/m2, cor preta, lisa, com ignifugação C1, com 200x750mt altura	ACT	199,26		199,26
383	2018/07/11	013	91441	112	03	99	PILARETE em tubo de aço com acabamento por decapagem metalização e pintura a esmalte forja, sistema de fixação direta ao solo colocado no Largo da Igreja em FONTÃO	ACT	57,80		57,80
383	2019/10/23	01	95182	117	05	01	CONTENTOR de polietileno 800Lts	ACT	159,90		159,90
384	2009/03/12	01	61903	101	02	03	POSTO ADICIONAL SOFTWARE ETICADATA POSP PLATINUM (POS)	ACT	106,74		106,74
384	2011/05/19	01	70421	106	02	99	MESA DUPLA 61CM	ACT	40,14		40,14
384	2012/05/02	01	72063	112	03	03	PLANTA DE EMERGÊNCIA A3	ACT	89,56		89,56
384	2013/07/10	01	75157	106	02	20	CADEIRA CRIANÇA 36CM	ACT	14,59		14,59
384	2014/03/28	01	79891	107	06	99	ESTRUTURAS DE INOX - PASSA TABULEIROS C/ 2.50x0.50m	ACT	209,40		209,40
384	2015/05/12	01	82435	106	03	14	VIDEOPROJECTOR curta dist. EPSON EB-421 i com kit completo aranha para suporte	ACT	667,64		667,64
384	2016/04/11	01	83544	106	02	15	QUADRO DE PORCELANA BRANCO - LIGHTBOARD	ACT	117,98		117,98
Total Geral ou a Transportar .....									183.947.690,75	24.211.467,46	208.159.158,21

## FICHA PATRIMONIAL :

Identificação dos bens							Tipo De Sit.	Valor Patrimonial	Alterações Patrimoniais	Valor Atual	
Numero Ordem	Data de Aquisição	Tipo	Nr.Inv.	Cl.	Tipo	Ben					Descrição
384	2017/03/13	01	88765	107	02	99	PERNA EM TECIDO FLANELA MOLTON 320gr/m2, cor preta, lisa, com ignifugação C1, com 200x750mt altura	ACT	199,26		199,26
384	2018/07/11	013	91442	112	03	99	PILARETE em tubo de aço com acabamento por decapagem metalização e pintura a esmalte forja, sistema de fixação direta ao solo colocado no Largo da Igreja em FONTÃO	ACT	57,80		57,80
384	2019/10/23	01	95183	117	05	01	CONTENTOR de polietileno 800Lts	ACT	159,90		159,90
385	2009/03/13	01	61904	101	02	03	SOFTWARE SIERRASOFT TOPKO I	ACT	645,18		645,18
385	2010/05/25	01	68453	107	02	18	TOALHA DE MESA BORDADA	ACT	163,63		163,63
385	2011/05/19	01	70422	106	02	99	MESA DUPLA 61CM	ACT	40,14		40,14
385	2012/05/02	01	72064	112	03	03	PLANTA DE EMERGÊNCIA A3	ACT	89,56		89,56
385	2013/07/10	01	75158	106	02	20	CADEIRA CRIANÇA 36CM	ACT	14,59		14,59
385	2015/05/12	01	82436	106	03	14	VIDEOPROJECTOR curta dist. EPSON EB-421 i com kit completo aranha para suporte	ACT	667,64		667,64
385	2016/02/10	01	83545	107	05	14	RADIADOR EMISSOR DIGITAL VOX1500X	ACT	393,60		393,60
385	2017/03/13	01	88766	107	02	99	PERNA EM TECIDO FLANELA MOLTON 320gr/m2, cor preta, lisa, com ignifugação C1, com 200x750mt altura	ACT	199,26		199,26
385	2018/07/11	013	91443	112	03	99	PILARETE em tubo de aço com acabamento por decapagem metalização e pintura a esmalte forja, sistema de fixação direta ao solo colocado no Largo da Igreja em FONTÃO	ACT	57,80		57,80
385	2019/10/23	01	95184	117	05	01	CONTENTOR de polietileno 800Lts	ACT	159,90		159,90
386	2009/03/13	01	61905	101	02	03	SOFTWARE SIERRASOFT PROST S	ACT	1.019,96		1.019,96
386	2010/05/27	01	68432	202	02	01	RENNULT CLIO CS3 DYNAMIC MATRÍCULA:66-JD-45	ACT	16.602,87		16.602,87
386	2011/05/19	01	70423	106	02	99	MESA DUPLA 61CM	ACT	40,14		40,14
386	2012/05/02	01	72065	112	03	03	PLANTA DE EMERGÊNCIA A3	ACT	89,56		89,56
386	2013/07/10	01	75159	106	02	20	CADEIRA CRIANÇA 36CM	ACT	14,59		14,59
386	2015/05/12	01	82437	106	03	14	VIDEOPROJECTOR curta dist. EPSON EB-421 i com kit completo aranha para suporte	ACT	667,64		667,64
386	2016/04/14	01	83546	202	02	03	MITSUBISHI L200 4WD DC INVITE POLAR WHITE matrícula: 40-RC-37	ACT	33.800,01		33.800,01
386	2017/03/13	01	88767	107	02	99	PERNA EM TECIDO FLANELA MOLTON 320gr/m2, cor preta, lisa, com ignifugação C1, com 200x750mt altura	ACT	199,26		199,26
386	2018/07/11	013	91444	112	03	99	PILARETE em tubo de aço com acabamento por decapagem metalização e pintura a esmalte forja, sistema de fixação direta ao solo colocado no Largo da Igreja em FONTÃO	ACT	57,80		57,80
386	2019/10/23	01	95185	117	05	01	CONTENTOR de polietileno 800Lts	ACT	159,90		159,90
386	2020/06/26	01	96477				SOFÁ KNOPPARP 2 lug KNISA azul		72,36		72,36
387	2008/05/14	01	56732	110	24	99	MOTOR LIFT LASER 3780	ACT	445,31		445,31
387	2009/03/13	01	61906	101	02	99	SOFTWARE SIERRASOFT PROST Z	ACT	1.019,96		1.019,96
387	2010/05/31	01	68423	117	05	99	300 CONTADORES DE AGUA 15MM	ACT	7.818,30		7.818,30
387	2011/05/19	01	70424	106	02	99	MESA DUPLA 61CM	ACT	40,14		40,14
387	2012/05/02	01	72066	112	03	03	PLANTA DE EMERGÊNCIA A3	ACT	89,56		89,56
387	2013/07/10	01	75160	106	02	20	CADEIRA CRIANÇA 36CM	ACT	14,59		14,59
387	2015/09/01	01	82438	104	06	99	ALBUM DIGITAL 30X30	ACT	70,00		70,00
387	2016/04/14	01	83547	202	02	03	MITSUBISHI L200 4WD DC INVITE CH/CAB POLAR WHITE matrícula: 40-RC-45	ACT	31.800,00		31.800,00
Total Geral ou a Transportar .....									184.044.560,96	24.211.467,46	208.256.028,42



## FICHA PATRIMONIAL :

Identificação dos bens							Tipo De Sit.	Valor Patrimonial	Alterações Patrimoniais	Valor Atual	
Numero Ordem	Data de Aquisição	Tipo	Nr.Inv.	Cl.	Tipo	Bem					Descrição
387	2017/03/13	01	88768	107	02	99	PERNA EM TECIDO FLANELA MOLTON 320gr/m2, cor preta, lisa, com ignifugação C1, com 200x750mt altura	ACT	199,26		199,26
387	2018/07/11	013	91445	112	03	99	PILARETE em tubo de aço com acabamento por decapagem metalização e pintura a esmalte forja, sistema de fixação direta ao solo colocado no Largo da Igreja em FONTÃO	ACT	57,80		57,80
387	2019/10/23	01	95186	117	05	01	CONTENTOR de polietileno 800Lts	ACT	159,90		159,90
388	2009/03/13	01	61907	101	02	03	SOFTWARE SIERRASOFT ORBIT W	ACT	370,03		370,03
388	2010/05/31	01	68424	117	05	99	20 CONTADORES DE AGUA 20MM	ACT	759,22		759,22
388	2011/05/19	01	70425	106	02	99	MESA DUPLA 61CM	ACT	40,14		40,14
388	2012/05/02	01	72067	112	03	03	PLANTA DE EMERGÊNCIA A3	ACT	89,56		89,56
388	2013/07/10	01	75161	106	02	20	CADEIRA CRIANÇA 36CM	ACT	14,59		14,59
388	2015/09/30	01	82439	106	03	14	VIDEOPROJECTOR curta dist. EPSON EB-421 i com kit completo aranha para suporte	ACT	676,50		676,50
388	2016/01/20	01	83548	202	03	03	mitsubishi canter FEB71E 7C18 BRANCO matricula: 98-QP-13	ACT	41.000,00		41.000,00
388	2017/03/13	01	88769	107	02	99	PERNA EM TECIDO FLANELA MOLTON 320gr/m2, cor preta, lisa, com ignifugação C1, com 200x750mt altura	ACT	199,26		199,26
388	2018/07/11	013	91446	112	03	99	PILARETE em tubo de aço com acabamento por decapagem metalização e pintura a esmalte forja, sistema de fixação direta ao solo colocado no Largo da Igreja em FONTÃO	ACT	57,80		57,80
388	2019/10/23	01	95187	117	05	01	CONTENTOR de polietileno 800Lts	ACT	159,90		159,90
389	2009/03/09	01	61908	107	01	13	ESCADOTE METALICO	ACT	145,28		145,28
389	2010/06/01	01	68425	103	01	05	CADEIRA GIRATORIA	ACT	95,20		95,20
389	2011/05/19	01	70426	106	02	99	MESA DUPLA 61CM	ACT	40,14		40,14
389	2012/05/02	01	72068	112	03	03	PLANTA DE EMERGÊNCIA A3	ACT	89,56		89,56
389	2013/07/10	01	75162	106	02	20	CADEIRA CRIANÇA 36CM	ACT	14,59		14,59
389	2016/04/08	01	83549	103	01	12	SECRETARIA 1800x800x760 com abertura para passagem de fios	ACT	186,96		186,96
389	2017/03/13	01	88770	107	02	99	PERNA EM TECIDO FLANELA MOLTON 320gr/m2, cor preta, lisa, com ignifugação C1, com 200x750mt altura	ACT	199,26		199,26
389	2018/07/11	013	91447	112	03	99	PILARETE em tubo de aço com acabamento por decapagem metalização e pintura a esmalte forja, sistema de fixação direta ao solo colocado no Largo da Igreja em FONTÃO	ACT	57,80		57,80
389	2019/10/23	01	95188	117	05	01	CONTENTOR de polietileno 800Lts	ACT	159,90		159,90
390	2009/03/09	01	61909	107	05	99	CILINDRO 50L VEIDEIRA	ACT	474,40		474,40
390	2010/06/14	01	68422	101	01	22	TERMINAL NUXFINGER	ACT	892,50		892,50
390	2011/05/19	01	70427	106	02	99	MESA DUPLA 61CM	ACT	40,14		40,14
390	2012/05/02	01	72069	112	03	03	PLANTA DE EMERGÊNCIA A3	ACT	89,56		89,56
390	2013/07/10	01	75163	106	02	20	CADEIRA CRIANÇA 36CM	ACT	14,59		14,59
390	2015/05/12	01	82441	106	03	14	VIDEOPROJETOR curta dist. EPSON EB-421 i com kit completo aranha para suporte	ACT	667,64		667,64
390	2016/04/08	01	83550	103	01	12	SECRETARIA 1400x800x760 com abertura para passagem de fios	ACT	163,59		163,59
390	2017/03/13	01	88771	107	02	99	PERNA EM TECIDO FLANELA MOLTON 320gr/m2, cor preta, lisa, com ignifugação C1, com 200x750mt altura	ACT	199,26		199,26
Total Geral ou a Transportar .....									184.091.875,29	24.211.467,46	208.303.342,75

## MAPA DE INVENTÁRIO

Data : 2021/05/03

Ano : 2020

Pagina: 11

24

## FICHA PATRIMONIAL :

Identificação dos bens							Tipo De Sit.	Valor Patrimonial	Alterações Patrimoniais	Valor Atual	
Numero Ordem	Data de Aquisição	Tipo	Nr.Inv.	Cl.	Tipo	Ben					Descrição
390	2018/07/11	013	91448	112	03	99	PILARETE em tubo de aço com acabamento por decapagem metalização e pintura a esmalte forja, sistema de fixação direta ao solo colocado no Largo da Igreja em FONTÃO	ACT	57,80	57,80	
390	2019/10/23	01	95189	117	05	01	CONTENTOR de polietileno 800Lts	ACT	159,90	159,90	
391	2009/03/09	01	61910	110	15	01	BERBEQUIM BOSCH SDS GSB-18-2	ACT	197,67	197,67	
391	2011/05/19	01	70428	106	02	99	MESA DUPLA 61CM	ACT	40,14	40,14	
391	2012/05/02	01	72070	112	03	03	PLANTA DE EMERGÊNCIA A3	ACT	89,56	89,56	
391	2013/07/10	01	75164	106	02	20	CADEIRA CRIANÇA 36CM	ACT	14,59	14,59	
391	2014/07/15	01	79898	117	05	01	CONTENTOR EM CHAPA GALVANIZADA 800 LT	ACT	394,52	394,52	
391	2015/05/12	01	82442	106	03	14	VIDEOPROJETOR curta dist. EPSON EB-421 i com kit completo aranha para suporte	ACT	667,64	667,64	
391	2016/04/08	01	83551	103	01	05	CADEIRA giratória Ca 02 com braços	ACT	104,55	104,55	
391	2017/03/13	01	88772	107	02	99	PERNA EM TECIDO FIANELA MOLTON 320gr/m2, cor preta, lisa, com ignifugação C1, com 200x750mt altura	ACT	199,26	199,26	
391	2018/07/11	013	91449	112	03	99	PILARETE em tubo de aço com acabamento por decapagem metalização e pintura a esmalte forja, sistema de fixação direta ao solo colocado no Largo da Igreja em FONTÃO	ACT	57,80	57,80	
391	2019/10/23	01	95190	117	05	01	CONTENTOR de polietileno 800Lts	ACT	159,90	159,90	
391	2020/06/04	01	96482				VIDEOPROJETOR curta dist.Epson EB-530,com Kit completo aranha suporte.	ACT	762,80	762,80	
392	2006/08/07	01	50509	109	03	03	MOTORCADCORA ALPINA	ACT	457,85	457,85	
392	2010/03/18	01	68487	107	05	14	AQUECEDOR OLEO JOCEL 1500W	ACT	33,72	33,72	
392	2011/05/19	01	70429	106	02	99	MESA DUPLA 61CM	ACT	40,14	40,14	
392	2012/05/02	01	72071	112	03	03	PLANTA DE EMERGÊNCIA A3	ACT	89,56	89,56	
392	2013/07/10	01	75165	106	02	20	CADEIRA CRIANÇA 36CM	ACT	14,59	14,59	
392	2014/07/15	01	79899	117	05	01	CONTENTOR EM CHAPA GALVANIZADA 800 LT	ACT	394,52	394,52	
392	2015/08/18	01	82443	107	03	02	ARMADURA FLUORESCENTE T5 2x35w de encastrar da marca "INDELAGUE" com relfetores laminados	ACT	190,65	190,65	
392	2016/04/08	01	83552	103	01	05	CADEIRA giratória Ca 02 com braços	ACT	104,55	104,55	
392	2017/03/13	01	88773	107	02	99	PERNA EM TECIDO FIANELA MOLTON 320gr/m2, cor preta, lisa, com ignifugação C1, com 200x750mt altura	ACT	199,26	199,26	
392	2018/07/11	013	91450	112	03	99	PILARETE em tubo de aço com acabamento por decapagem metalização e pintura a esmalte forja, sistema de fixação direta ao solo colocado no Largo da Igreja em FONTÃO	ACT	57,80	57,80	
392	2019/10/23	01	95191	117	05	01	CONTENTOR de polietileno 800Lts	ACT	159,90	159,90	
393	2009/03/12	01	61912	101	01	03	ACESS POINT WIRELESS DLINK	ACT	65,80	65,80	
393	2010/03/18	01	68488	107	05	14	AQUECEDOR OLEO JOCEL 1500W	ACT	33,72	33,72	
393	2011/05/19	01	70430	106	02	99	MESA DUPLA 61CM	ACT	40,14	40,14	
393	2012/05/02	01	72072	112	03	03	PLANTA DE EMERGÊNCIA A3	ACT	89,56	89,56	
393	2013/07/10	01	75166	106	02	20	CADEIRA CRIANÇA 36CM	ACT	14,59	14,59	
393	2014/07/15	01	79900	117	05	01	CONTENTOR EM CHAPA GALVANIZADA 800 LT	ACT	394,52	394,52	
393	2015/08/18	01	82444	107	03	02	ARMADURA FLUORESCENTE T5 2x35w de encastrar da marca "INDELAGUE" com relfetores laminados	ACT	190,65	190,65	
393	2016/04/08	01	83553	103	01	01	ARMÁRIO metálico com portas persiana 120x195x42	ACT	381,30	381,30	
393	2017/03/17	01	88774	107	01	01	APARADOR com granito porrinho 275x63x2 para apoio a camarins	ACT	860,00	860,00	
Total Geral ou a Transportar .....									184.098.594,24	24.211.467,46	208.310.061,70

## MAPA DE INVENTÁRIO

Data : 2021/05/03

Ano : 2020

Pagina: 11

25

## FICHA PATRIMONIAL :

Identificação dos bens							Tipo De Sit.	Valor Patrimonial	Alterações Patrimoniais	Valor Atual	
Numero Ordem	Data de Aquisição	Tipo	Nr.Inv.	Cl.	Tipo	Bem					Descrição
393	2018/07/11	013	91451	112	03	99	PILARETE em tubo de aço com acabamento por decapagem metalização e pintura a esmalte forja, sistema de fixação direta ao solo colocado no Largo da Igreja em FONTÃO	ACT	57,80	57,80	
393	2019/10/23	01	95192	117	05	01	CONTENTOR de polietileno 800Lts	ACT	159,90	159,90	
394	2009/03/12	01	61913	101	01	03	ACESS POINT WIRELESS DLINK	ACT	65,80	65,80	
394	2011/05/19	01	70431	106	02	99	MESA DUPLA 61CM	ACT	40,14	40,14	
394	2012/05/02	01	72073	112	03	03	PLANTA DE EMERGÊNCIA A3	ACT	89,56	89,56	
394	2013/07/10	01	75167	106	02	20	CADEIRA CRIANÇA 36CM	ACT	14,59	14,59	
394	2014/07/15	01	79901	117	05	01	CONTENTOR EM CHAPA GALVANIZADA 800 LT	ACT	394,52	394,52	
394	2015/08/18	01	82445	107	03	02	ARMADURA FLUORESCENTE T5 2x35w de encastrar da marca "INDELAGUE" com relfetores laminados	ACT	190,65	190,65	
394	2016/04/29	01	83554	103	01	05	CADEIRA SECRETÁRIA 7000 costa alta mecanismo fixo revestida S09	ACT	132,84	132,84	
394	2018/07/11	013	91452	112	03	99	PILARETE em tubo de aço com acabamento por decapagem metalização e pintura a esmalte forja, sistema de fixação direta ao solo colocado no Largo da Igreja em FONTÃO	ACT	57,80	57,80	
394	2019/10/23	01	95193	117	05	01	CONTENTOR de polietileno 800Lts	ACT	159,90	159,90	
395	2006/09/15	01	50512	117	01	99	CONTADOR VOLUMETRICO DE AGUA DN40MM	ACT	140,94	140,94	
395	2009/03/12	01	61914	101	01	03	ACESS POINT WIRELESS DLINK	ACT	65,80	65,80	
395	2011/05/19	01	70432	106	02	99	MESA DUPLA 61CM	ACT	40,14	40,14	
395	2012/05/02	01	72074	112	03	03	PLANTA DE EMERGÊNCIA A3	ACT	89,56	89,56	
395	2013/07/10	01	75168	106	02	20	CADEIRA CRIANÇA 36CM	ACT	14,59	14,59	
395	2014/07/15	01	79902	117	05	01	CONTENTOR EM CHAPA GALVANIZADA 800 LT	ACT	394,52	394,52	
395	2015/08/18	01	82446	107	03	02	ARMADURA FLUORESCENTE T5 2x35w de encastrar da marca "INDELAGUE" com relfetores laminados	ACT	190,65	190,65	
395	2016/04/08	01	83555	110	15	99	TICO-TICO FESTOOL CARVEX PSB 420 EBQ-PLUS	ACT	480,00	480,00	
395	2017/03/21	01	88776	101	01	27	DISCO 250GB Samsung SSD 3 Serie 850 EVO 2.5	ACT	184,50	184,50	
395	2018/07/11	013	91453	112	03	99	PILARETE em tubo de aço com acabamento por decapagem metalização e pintura a esmalte forja, sistema de fixação direta ao solo colocado no Largo da Igreja em FONTÃO	ACT	57,80	57,80	
395	2019/10/23	01	95194	117	05	01	CONTENTOR de polietileno 800Lts	ACT	159,90	159,90	
396	2006/09/15	01	50513	117	01	99	CONTADOR VOLUMETRICO DE AGUA DN40MM	ACT	140,94	140,94	
396	2009/03/12	01	61915	101	01	03	ACESS POINT WIRELESS DLINK	ACT	65,80	65,80	
396	2010/03/24	01	68511	104	06	19	MAQUINA FOTOGRAFICA FUJIFILM A100	ACT	133,87	133,87	
396	2011/05/19	01	70433	106	02	99	MESA DUPLA 61CM	ACT	40,14	40,14	
396	2013/07/10	01	75169	106	02	20	CADEIRA CRIANÇA 36CM	ACT	14,59	14,59	
396	2014/07/15	01	79903	117	05	01	CONTENTOR EM CHAPA GALVANIZADA 800 LT	ACT	394,52	394,52	
396	2015/08/18	01	82447	107	03	02	ARMADURA FLUORESCENTE T5 2x35w de encastrar da marca "INDELAGUE" com relfetores laminados	ACT	190,65	190,65	
396	2016/01/14	01	83556	107	01	99	CAIXA em MDF lacado a branco mat com 1200x400x400 com painel decorativo em MDF 19mm lacado 1500x1140 (utilizado para separação de eventos na Expolima)	ACT	233,70	233,70	
396	2017/03/22	01	88777	104	06	18	MANFROTTO Rotula de Bola XPRO com Zapata Rápida 200PL - Magnésio (para câmara de filmar)	ACT	170,93	170,93	
Total Geral ou a Transportar .....									184.103.161,28	24.211.467,46	208.314.628,74

## FICHA PATRIMONIAL :

Identificação dos bens							Tipo	Valor	Alterações	Valor
Numero	Data de	Tipo	Nr.Inv.	Cl.	Tipo	Ben	De	Patrimonial	Patrimoniais	Atual
Ordem	Aquisição						Sit.			
396	2018/07/11	013	91454	112	03	99		57,80		57,80
396	2019/10/23	01	95195	117	05	01		159,90		159,90
396	2020/03/20	01	96487					3.000,00		3.000,00
397	2006/09/15	01	50514	117	01	99		140,94		140,94
397	2008/12/30	05	56742	202	03	03		6.600,00		6.600,00
397	2009/03/12	01	61916	101	01	03		65,80		65,80
397	2010/03/25	01	68479	110	15	10		476,00		476,00
397	2011/05/19	01	70434	106	02	99		40,14		40,14
397	2012/06/15	01	72076	112	01	03		188,87		188,87
397	2013/07/10	01	75170	106	02	20		14,59		14,59
397	2014/07/15	01	79904	117	05	01		394,52		394,52
397	2015/09/01	01	82448	104	06	99		70,00		70,00
397	2016/01/14	01	83557	107	01	99		233,70		233,70
397	2017/03/22	01	88778	104	06	18		276,48		276,48
397	2018/07/11	013	91455	112	03	99		57,80		57,80
397	2019/10/23	01	95196	117	05	01		159,90		159,90
398	2006/09/15	01	50515	117	01	99		140,94		140,94
398	2009/03/12	01	61917	101	01	03		65,80		65,80
398	2010/03/26	01	68497	112	01	03		40,49		40,49
398	2011/05/19	01	70435	106	02	99		40,14		40,14
398	2012/06/15	01	72077	112	01	03		188,87		188,87
398	2013/07/10	01	75171	106	02	20		14,59		14,59
398	2014/07/15	01	79905	117	05	01		394,52		394,52
398	2015/09/30	01	82449	106	03	14		676,50		676,50
398	2016/01/14	01	83558	107	01	99		233,70		233,70
398	2017/03/22	01	88779	104	06	18		501,18		501,18
398	2018/07/11	013	91456	112	03	99		57,80		57,80
398	2019/10/23	01	95197	117	05	01		159,90		159,90
399	2006/09/15	01	50516	117	01	99		140,94		140,94
399	2009/03/12	01	61918	101	01	03		65,80		65,80
399	2010/03/26	01	68498	112	01	03		40,49		40,49
399	2011/05/19	01	70436	106	02	99		40,14		40,14
399	2012/06/15	01	72078	112	01	03		188,87		188,87
Total Geral ou a Transportar .....								184.118.088,39	24.211.467,46	208.329.555,85

## MAPA DE INVENTÁRIO

Data : 2021/05/03

Ano : 2020

Pagina: 11

27

## FICHA PATRIMONIAL :

Identificação dos bens							Tipo De Sit.	Valor Patrimonial	Alterações Patrimoniais	Valor Atual	
Numero Ordem	Data de Aquisição	Tipo	Nr.Inv.	Cl.	Tipo	Bem					Descrição
399	2013/07/10	01	75172	106	02	20	CADEIRA CRIANÇA 36CM	ACT	14,59	14,59	
399	2014/07/15	01	79906	117	05	01	CONTENTOR EM CHAPA GALVANIZADA 800 LT	ACT	394,52	394,52	
399	2015/09/30	01	82450	106	03	14	VIDEOPROJETOR curta dist. EPSON EB-421 i	ACT	676,50	676,50	
399	2016/01/14	01	83559	107	01	99	CAIXA em MDF lacado a branco mat com 1200x400x400 com painel decorativo em MDF 19mm lacado 1500x1140 (utilizado para separação de eventos na Expolima)	ACT	233,70	233,70	
399	2017/03/28	01	88780	104	06	18	GOPRO Estabilizador Karma Grip para Hero 5 n°serie: E5152524507045	ACT	430,38	430,38	
399	2018/07/11	013	91457	112	03	99	PILARETE em tubo de aço com acabamento por decapagem metalização e pintura a esmalte forja, sistema de fixação direta ao solo colocado no Largo da Igreja em FONTÃO	ACT	57,80	57,80	
399	2019/10/23	01	95198	117	05	01	CONTENTOR de polietileno 800Lts	ACT	159,90	159,90	
400	2006/09/15	01	50517	117	01	99	CONTADOR VOLUMETRICO DE AGUA DN40MM	ACT	140,94	140,94	
400	2009/03/12	01	61919	101	01	03	ACESS POINT WIRELESS DLINK	ACT	65,80	65,80	
400	2011/05/19	01	70437	106	02	99	MESA DUPLA 61CM	ACT	40,14	40,14	
400	2013/07/10	01	75173	106	02	20	CADEIRA CRIANÇA 36CM	ACT	14,59	14,59	
400	2014/07/15	01	79907	117	05	01	CONTENTOR EM CHAPA GALVANIZADA 800 LT	ACT	394,52	394,52	
400	2016/01/14	01	83560	107	01	99	CAIXA em MDF lacado a branco mat com 1200x400x400 com painel decorativo em MDF 19mm lacado 1500x1140 (utilizado para separação de eventos na Expolima)	ACT	233,70	233,70	
400	2018/07/11	013	91458	112	03	99	PILARETE em tubo de aço com acabamento por decapagem metalização e pintura a esmalte forja, sistema de fixação direta ao solo colocado no Largo da Igreja em FONTÃO	ACT	57,80	57,80	
400	2019/10/23	01	95199	117	05	01	CONTENTOR de polietileno 800Lts	ACT	159,90	159,90	
401	2006/09/15	01	50518	117	01	99	CONTADOR VOLUMETRICO DE AGUA DN40MM	ACT	140,94	140,94	
401	2010/03/26	01	68500	112	01	99	CAIXA ABRIGO EXTINTOR 6KG	ACT	39,22	39,22	
401	2011/05/19	01	70438	106	02	99	MESA DUPLA 61CM	ACT	40,14	40,14	
401	2013/07/10	01	75174	106	02	20	CADEIRA CRIANÇA 36CM	ACT	14,59	14,59	
401	2014/07/15	01	79908	117	05	01	CONTENTOR EM CHAPA GALVANIZADA 800 LT	ACT	394,52	394,52	
401	2015/04/10	01	82452	106	03	14	VIDEOPROJETOR curta dist. EPSON EN-421 i	ACT	667,64	667,64	
401	2016/01/14	01	83561	107	01	99	CAIXA em MDF lacado a branco mat com 1200x400x400 com painel decorativo em MDF 19mm lacado 1500x1140 (utilizado para separação de eventos na Expolima)	ACT	233,70	233,70	
401	2017/03/06	01	88782	106	03	15	RECEPTOR DMX Indoor Single CRMX Nova, LumenRadio	ACT	345,94	345,94	
401	2018/07/11	013	91459	112	03	99	PILARETE em tubo de aço com acabamento por decapagem metalização e pintura a esmalte forja, sistema de fixação direta ao solo colocado no Largo da Igreja em FONTÃO	ACT	57,80	57,80	
401	2019/10/23	01	95200	117	05	01	CONTENTOR de polietileno 800Lts	ACT	159,90	159,90	
402	2006/09/15	01	50519	117	01	99	CONTADOR VOLUMETRICO DE AGUA DN40MM	ACT	140,94	140,94	
402	2009/03/12	01	61921	101	01	03	ACESS POINT WIRELESS DLINK	ACT	65,80	65,80	
402	2011/05/19	01	70439	106	02	99	MESA DUPLA 61CM	ACT	40,14	40,14	
402	2012/08/01	01	72081	103	01	05	CADEIRA FIXA SEM BRAÇOS HAWORTH SYSTEM 12	ACT	301,59	301,59	
402	2013/07/10	01	75175	106	02	20	CADEIRA CRIANÇA 36CM	ACT	14,59	14,59	
402	2014/07/15	01	79909	117	05	01	CONTENTOR EM CHAPA GALVANIZADA 800 LT	ACT	394,52	394,52	
402	2015/04/10	01	82453	106	03	14	VIDEOPROJETOR curta dist. EPSON EN-421 i	ACT	667,64	667,64	
Total Geral ou a Transportar .....									184.124.882,78	24.211.467,46	208.336.350,24

## FICHA PATRIMONIAL :

Identificação dos bens							Tipo De Sit.	Valor Patrimonial	Alterações Patrimoniais	Valor Atual	
Numero Ordem	Data de Aquisição	Tipo	Nr.Inv.	Cl.	Tipo	Bem					Descrição
402	2016/01/14	01	83562	107	01	99	CAIXA em MDF lacado a branco mat com 1200x400x400 com painel decorativo em MDF 19mm lacado 1500x1140 (utilizado para separação de eventos na Expolima)	ACT	233,70		233,70
402	2017/03/06	01	88783	106	03	15	RECEPTOR DMX Indoor Single CRMX Nova, LumenRadio	ACT	345,94		345,94
402	2018/07/11	013	91460	112	03	99	PILARETE em tubo de aço com acabamento por decapagem metalização e pintura a esmalte forja, sistema de fixação direta ao solo colocado no Largo da Igreja em FONTÃO	ACT	57,80		57,80
402	2019/10/23	01	95201	117	05	01	CONTENTOR de polietileno 800Lts	ACT	159,90		159,90
403	2006/09/15	01	50520	117	01	99	CONTADOR VOLUMETRICO DE AGUA DN40MM	ACT	140,94		140,94
403	2009/03/12	01	61922	101	01	03	ACESS POINT WIRELESS DLINK	ACT	65,80		65,80
403	2010/03/26	01	68513	102	01	13	TELEFONE PORTATIL	ACT	38,68		38,68
403	2011/05/19	01	70440	106	02	99	MESA DUPLA 61CM	ACT	40,14		40,14
403	2012/08/01	01	72082	103	01	05	CADEIRA FIXA SEM BRAÇOS HAWORTH SYSTEM 12	ACT	301,59		301,59
403	2013/07/10	01	75176	106	02	20	CADEIRA CRIANÇA 36CM	ACT	14,59		14,59
403	2014/07/15	01	79910	117	05	01	CONTENTOR EM CHAPA GALVANIZADA 800 LT	ACT	394,52		394,52
403	2015/02/02	01	82454	109	03	99	ROÇADORA KONIA PNB-450 MOTOR KAWASAKI TJ45ER.P.C.	ACT	337,27		337,27
403	2016/01/14	01	83563	107	01	99	CAIXA em MDF lacado a branco mat com 1200x400x400 com painel decorativo em MDF 19mm lacado 1500x1140 (utilizado para separação de eventos na Expolima)	ACT	233,70		233,70
403	2017/02/24	01	88784	107	03	06	PROJECTOR Moving Head LED Wash 6000mc RGBW, LEDING	ACT	1.502,45		1.502,45
403	2018/07/11	013	91461	112	03	99	PILARETE em tubo de aço com acabamento por decapagem metalização e pintura a esmalte forja, sistema de fixação direta ao solo colocado no Largo da Igreja em FONTÃO	ACT	57,80		57,80
403	2019/10/23	01	95202	117	05	01	CONTENTOR de polietileno 800Lts	ACT	159,90		159,90
404	2006/09/15	01	50521	117	01	99	CONTADOR VOLUMETRICO DE AGUA DN40MM	ACT	140,94		140,94
404	2009/03/12	01	61923	101	01	03	ACESS POINT WIRELESS DLINK	ACT	65,80		65,80
404	2010/03/26	01	68514	102	01	13	TELEFONE PORTATIL	ACT	38,68		38,68
404	2011/05/19	01	70441	106	02	99	MESA DUPLA 61CM	ACT	40,14		40,14
404	2013/07/10	01	75177	106	02	20	CADEIRA CRIANÇA 36CM	ACT	14,59		14,59
404	2014/07/15	01	79911	117	05	01	CONTENTOR EM CHAPA GALVANIZADA 800 LT	ACT	394,52		394,52
404	2015/02/02	01	82455	107	01	99	CARRO PORTA TABULEIROS aço inox 32 tabuleiros	ACT	449,14		449,14
404	2016/01/14	01	83564	107	01	99	CAIXA em MDF lacado a branco mat com 1200x400x400 com painel decorativo em MDF 19mm lacado 1500x1140 (utilizado para separação de eventos na Expolima)	ACT	233,70		233,70
404	2017/02/24	01	88785	107	03	06	PROJECTOR Moving Head LED Wash 6000mc RGBW, LEDING	ACT	1.502,45		1.502,45
404	2018/07/11	013	91462	112	03	99	PILARETE em tubo de aço com acabamento por decapagem metalização e pintura a esmalte forja, sistema de fixação direta ao solo colocado no Largo da Igreja em FONTÃO	ACT	57,80		57,80
404	2019/10/23	01	95203	117	05	01	CONTENTOR de polietileno 800Lts	ACT	159,90		159,90
405	2009/03/12	01	61924	101	01	03	ACESS POINT WIRELESS DLINK	ACT	65,80		65,80
405	2010/03/26	01	68515	102	01	13	TELEFONE PORTATIL	ACT	38,68		38,68
405	2011/05/19	01	70442	106	02	99	MESA DUPLA 61CM	ACT	40,14		40,14
405	2012/08/01	01	72084	107	01	23	SECRETÁRIA RETANGULAR 160X80X72	ACT	178,67		178,67
405	2013/07/10	01	75178	106	02	20	CADEIRA CRIANÇA 36CM	ACT	14,59		14,59
405	2014/07/15	01	79912	117	05	01	CONTENTOR EM CHAPA GALVANIZADA 800 LT	ACT	394,52		394,52
405	2015/09/01	01	82456	104	06	99	ALBUM DIGITAL 30X30	ACT	70,00		70,00
Total Geral ou a Transportar .....									184.132.867,56	24.211.467,46	208.344.335,02

## FICHA PATRIMONIAL :

Identificação dos bens							Tipo De Sit.	Valor Patrimonial	Alterações Patrimoniais	Valor Atual	
Numero Ordem	Data de Aquisição	Tipo	Nr.Inv.	Cl.	Tipo	Bem					Descrição
405	2016/01/14	01	83565	107	01	99	CAIXA em MDF lacado a branco mat com 1200x400x400 com painel decorativo em MDF 19mm lacado 1500x1140 (utilizado para separação de eventos na Expolima)	ACT	233,70		233,70
405	2017/02/24	01	88786	107	03	06	PROJECTOR Moving Head LED Wash 6000mc RGBW, LEDING	ACT	1.502,45		1.502,45
405	2018/07/11	013	91463	112	03	99	PILARETE em tubo de aço com acabamento por decapagem metalização e pintura a esmalte forja, sistema de fixação direta ao solo colocado no Largo da Igreja em FONTÃO	ACT	57,80		57,80
405	2019/04/29	01	95204	112	01	03	EXTINTOR CO2 2KG C/SUPORTE MURAL	ACT	30,75		30,75
406	2006/09/12	01	50523	112	03	99	GRADE/BARREIRA DE PROTECÇÃO	ACT	52,42		52,42
406	2009/03/12	01	61925	101	01	03	ACESS POINT WIRELESS DLINK	ACT	65,80		65,80
406	2010/03/26	01	68516	102	01	13	TELEFONE PORTATIL	ACT	38,68		38,68
406	2011/05/19	01	70443	106	02	99	MESA DUPLA 61CM	ACT	40,14		40,14
406	2012/08/01	01	72085	107	01	23	SECRETÁRIA RETANGULAR 160X80X72	ACT	178,67		178,67
406	2013/07/10	01	75179	106	02	20	CADEIRA CRIANÇA 36CM	ACT	14,59		14,59
406	2014/07/15	01	79913	117	05	01	CONTENTOR EM CHAPA GALVANIZADA 800 LT	ACT	394,52		394,52
406	2015/09/30	01	82457	106	03	14	VIDEOPROJETOR curta dist. EPSON EB-421 i com kit completo aranha para suporte	ACT	676,50		676,50
406	2016/01/14	01	83566	107	01	99	CAIXA em MDF lacado a branco mat com 1200x400x400 com painel decorativo em MDF 19mm lacado 1500x1140 (utilizado para separação de eventos na Expolima)	ACT	233,70		233,70
406	2017/02/24	01	88787	107	03	06	PROJECTOR SOLAR Zoom RGBW (OSR/ST), LEDING	ACT	482,16		482,16
406	2018/07/11	013	91464	112	03	99	PILARETE em tubo de aço com acabamento por decapagem metalização e pintura a esmalte forja, sistema de fixação direta ao solo colocado no Largo da Igreja em FONTÃO	ACT	57,80		57,80
406	2019/04/29	01	95205	112	01	03	EXTINTOR CO2 2KG C/SUPORTE MURAL	ACT	30,75		30,75
407	2006/09/12	01	50524	112	03	99	GRADE/BARREIRA DE PROTECÇÃO	ACT	52,42		52,42
407	2009/03/12	01	61926	101	01	03	ACESS POINT WIRELESS DLINK	ACT	65,80		65,80
407	2010/03/29	01	68480	103	02	04	MAQUINA DE CALCULAR CASSIO DR-320 TEC	ACT	94,11		94,11
407	2011/05/19	01	70444	106	02	99	MESA DUPLA 61CM	ACT	40,14		40,14
407	2012/08/01	01	72086	107	01	23	SECRETÁRIA RETANGULAR 160X80X72	ACT	178,67		178,67
407	2013/07/10	01	75180	106	02	20	CADEIRA CRIANÇA 36CM	ACT	14,59		14,59
407	2014/07/15	01	79914	117	05	01	CONTENTOR EM CHAPA GALVANIZADA 800 LT	ACT	394,52		394,52
407	2015/09/30	01	82458	106	03	14	VIDEOPROJETOR curta dist. EPSON EB-421 i com kit completo aranha para suporte	ACT	676,50		676,50
407	2016/01/14	01	83567	107	01	99	CAIXA em MDF lacado a branco mat com 1200x400x400 com painel decorativo em MDF 19mm lacado 1500x1140 (utilizado para separação de eventos na Expolima)	ACT	233,70		233,70
407	2017/02/24	01	88788	107	03	06	PROJECTOR SOLAR Zoom RGBW (OSR/ST), LEDING	ACT	482,16		482,16
407	2018/07/11	013	91465	112	03	99	PILARETE em tubo de aço com acabamento por decapagem metalização e pintura a esmalte forja, sistema de fixação direta ao solo colocado no Largo da Igreja em FONTÃO	ACT	57,80		57,80
407	2019/04/29	01	95206	112	01	03	EXTINTOR CO2 2KG C/SUPORTE MURAL	ACT	30,75		30,75
408	2006/09/12	01	50525	112	03	99	GRADE/BARREIRA DE PROTECÇÃO	ACT	52,42		52,42
408	2009/03/12	01	61927	101	01	03	ACESS POINT WIRELESS DLINK	ACT	65,80		65,80
408	2010/03/29	01	68481	110	15	10	SERRA CIRCULAR WERKU WK401160	ACT	214,20		214,20
408	2011/05/19	01	70445	106	02	99	MESA DUPLA 61CM	ACT	40,14		40,14
Total Geral ou a Transportar .....									184.139.651,71	24.211.467,46	208.351.119,17

## MAPA DE INVENTÁRIO

Data : 2021/05/03

Ano : 2020

Pagina: 11

30

## FICHA PATRIMONIAL :

Identificação dos bens							Tipo De Sit.	Valor Patrimonial	Alterações Patrimoniais	Valor Atual	
Numero Ordem	Data de Aquisição	Tipo	Nr.Inv.	Cl.	Tipo	Bem					Descrição
408	2012/08/01	01	72087	107	01	23	SECRETÁRIA RETANGULAR 160X80X72	ACT	178,67	178,67	
408	2013/07/10	01	75181	106	02	20	CADEIRA CRIANÇA 36CM	ACT	14,59	14,59	
408	2014/07/15	01	79915	117	05	01	CONTENTOR EM CHAPA GALVANIZADA 800 LT	ACT	394,52	394,52	
408	2015/09/30	01	82459	106	03	14	VIDEOPROJETOR curta dist. EPSON EB-421 i com kit completo aranha para suporte	ACT	676,50	676,50	
408	2016/01/14	01	83568	107	01	99	CAIXA em MDF lacado a branco mat com 1200x400x400 com painel decorativo em MDF 19mm lacado 1500x1140 (utilizado para separação de eventos na Expolima)	ACT	233,70	233,70	
408	2017/02/24	01	88789	107	03	06	PROJECTOR SOLAR Zoom RGBW (OSR/ST), LEDING	ACT	482,16	482,16	
408	2018/07/11	013	91466	112	03	99	PILARETE em tubo de aço com acabamento por decapagem metalização e pintura a esmalte forja, sistema de fixação direta ao solo colocado no Largo da Igreja em FONTÃO	ACT	57,80	57,80	
408	2019/04/29	01	95207	112	01	03	EXTINTOR CO2 2KG C/SUPORTE MURAL	ACT	30,75	30,75	
409	2006/09/12	01	50526	112	03	99	GRADE/BARREIRA DE PROTECCAO	ACT	52,42	52,42	
409	2009/03/12	01	61928	101	01	03	ACCESS POINT WIRELESS DLINK	ACT	65,80	65,80	
409	2010/03/29	01	68490	110	21	99	MAQUINA DE TOSQUIAR	ACT	247,92	247,92	
409	2011/05/19	01	70446	106	02	99	MESA DUPLA 61CM	ACT	40,14	40,14	
409	2012/08/01	01	72088	107	01	23	SECRETÁRIA RETANGULAR 160X80X72	ACT	178,67	178,67	
409	2013/07/10	01	75182	106	02	20	CADEIRA CRIANÇA 36CM	ACT	14,59	14,59	
409	2014/07/15	01	79916	117	05	01	CONTENTOR EM CHAPA GALVANIZADA 800 LT	ACT	394,52	394,52	
409	2015/04/10	01	82460	106	03	14	VIDEOPROJETOR curta dist. EPSON EB-421 i	ACT	667,64	667,64	
409	2016/01/14	01	83569	107	01	99	CAIXA em MDF lacado a branco mat com 1200x400x400 com painel decorativo em MDF 19mm lacado 1500x1140 (utilizado para separação de eventos na Expolima)	ACT	233,70	233,70	
409	2017/02/10	01	88790	101	01	99	DISCO EXTERNO NAS PROMISE PEASUS 2 M4 STORAGE (4X1TB)	ACT	1.254,60	1.254,60	
409	2018/07/11	013	91467	112	03	99	PILARETE em tubo de aço com acabamento por decapagem metalização e pintura a esmalte forja, sistema de fixação direta ao solo colocado no Largo da Igreja em FONTÃO	ACT	57,80	57,80	
409	2019/04/29	01	95208	112	01	03	EXTINTOR CO2 2KG C/SUPORTE MURAL	ACT	30,75	30,75	
410	2006/09/12	01	50527	112	03	99	GRADE/BARREIRA DE PROTECCAO	ACT	52,42	52,42	
410	2009/03/12	01	61929	101	01	03	ACCESS POINT WIRELESS DLINK	ACT	65,80	65,80	
410	2010/03/29	01	68491	113	06	99	CABECADA	ACT	64,46	64,46	
410	2011/05/19	01	70447	106	02	99	MESA DUPLA 61CM	ACT	40,14	40,14	
410	2012/08/01	01	72089	107	01	23	SECRETÁRIA RETANGULAR 160X80X72	ACT	178,67	178,67	
410	2013/07/10	01	75183	106	02	20	CADEIRA CRIANÇA 36CM	ACT	14,59	14,59	
410	2014/07/15	01	79917	117	05	01	CONTENTOR EM CHAPA GALVANIZADA 800 LT	ACT	394,52	394,52	
410	2016/01/14	01	83570	107	01	99	CAIXA em MDF lacado a branco mat com 1200x400x400 com painel decorativo em MDF 19mm lacado 1500x1140 (utilizado para separação de eventos na Expolima)	ACT	233,70	233,70	
410	2017/01/16	01	88791	106	03	01	SISTEMA DE AMPLIFICAÇÃO CROWN	ACT	6.137,28	6.137,28	
410	2018/07/11	013	91468	112	03	99	PILARETE em tubo de aço com acabamento por decapagem metalização e pintura a esmalte forja, sistema de fixação direta ao solo colocado no Largo da Igreja em FONTÃO	ACT	57,80	57,80	
410	2019/04/29	01	95209	112	01	03	EXTINTOR CO2 2KG C/SUPORTE MURAL	ACT	30,75	30,75	
411	2006/09/12	01	50528	112	03	99	GRADE/BARREIRA DE PROTECCAO	ACT	52,42	52,42	
411	2011/05/19	01	70448	106	02	99	MESA DUPLA 61CM	ACT	40,14	40,14	
Total Geral ou a Transportar .....									184.152.321,64	24.211.467,46	208.363.789,10



## MAPA DE INVENTÁRIO

Data : 2021/05/03

Ano : 2020

Pagina: 11

31

## FICHA PATRIMONIAL :

Identificação dos bens							Tipo De Sit.	Valor Patrimonial	Alterações Patrimoniais	Valor Atual	
Numero Ordem	Data de Aquisição	Tipo	Nr.Inv.	Cl.	Tipo	Bem					Descrição
411	2012/08/01	01	72090	107	01	23	SECRETÁRIA RETANGULAR 160X80X72	ACT	178,67		178,67
411	2013/07/10	01	75184	106	02	20	CADEIRA CRIANÇA 36CM	ACT	14,59		14,59
411	2014/07/15	01	79918	117	05	01	CONTENTOR EM CHAPA GALVANIZADA 800 LT	ACT	394,52		394,52
411	2015/08/19	01	82462	112	01	99	CAIXA DE ABRIGO PVC EXTINTOR 6KG PARA CAMIÃO	ACT	30,13		30,13
411	2016/04/07	01	83571	103	01	05	CADEIRA SECRETÁRIA 7000 costa alta mecanismo fixo revestida S09	ACT	132,84		132,84
411	2017/01/06	01	88792	107	06	02	FRIGORÍFICO CANDY 1P CCP05542XH para camarins	ACT	235,00		235,00
411	2018/07/11	013	91469	112	03	99	PILARETE em tubo de aço com acabamento por decapagem metalização e pintura a esmalte forja, sistema de fixação direta ao solo colocado no Largo da Igreja em FONTÃO	ACT	57,80		57,80
411	2019/05/07	01	95210	118	04	01	MASTROS EM TUBO REDONDO DE INOX diâmetro 76mm com altura 5m	ACT	225,09		225,09
412	2006/09/12	01	50529	112	03	99	GRADE/BARREIRA DE PROTECÇÃO	ACT	52,42		52,42
412	2009/02/11	01	61931	101	02	03	AUTOCAD LT 2009	ACT	1.123,54		1.123,54
412	2011/05/19	01	70449	106	02	99	MESA DUPLA 61CM	ACT	40,14		40,14
412	2012/08/01	01	72091	107	01	23	SECRETÁRIA RETANGULAR 160X80X72	ACT	178,67		178,67
412	2013/07/10	01	75185	106	02	20	CADEIRA CRIANÇA 36CM	ACT	14,59		14,59
412	2014/07/15	01	79919	117	05	01	CONTENTOR EM CHAPA GALVANIZADA 800 LT	ACT	394,52		394,52
412	2015/09/01	01	82463	104	06	99	ALBUM DIGITAL 30X30	ACT	70,00		70,00
412	2016/03/23	01	83572	109	03	99	PODADORA TELESCOPICA DOLMAR 4T 25.4CC	ACT	389,00		389,00
412	2017/01/06	01	88793	107	06	02	FRIGORÍFICO CANDY 1P CCP05542XH para camarins	ACT	235,00		235,00
412	2018/07/11	013	91470	112	03	99	PILARETE em tubo de aço com acabamento por decapagem metalização e pintura a esmalte forja, sistema de fixação direta ao solo colocado no Largo da Igreja em FONTÃO	ACT	57,80		57,80
412	2019/05/07	01	95211	118	04	01	MASTROS EM TUBO REDONDO DE INOX diâmetro 76mm com altura 5m	ACT	225,09		225,09
413	2006/09/12	01	50530	112	03	99	GRADE/BARREIRA DE PROTECÇÃO	ACT	52,42		52,42
413	2009/02/11	01	61932	101	02	03	AUTOCAD LT 2009	ACT	1.123,54		1.123,54
413	2010/03/29	01	68494	110	20	99	ENROLADOR DE MANGUEIRA	ACT	168,58		168,58
413	2011/05/19	01	70450	106	02	99	MESA DUPLA 61CM	ACT	40,14		40,14
413	2012/08/01	01	72092	107	01	23	SECRETÁRIA RETANGULAR 160X80X72	ACT	178,67		178,67
413	2013/07/10	01	75186	106	02	20	CADEIRA CRIANÇA 36CM	ACT	14,59		14,59
413	2014/06/04	01	79920	106	03	99	SENNHEISER HD 380 - AUSCULTADOR	ACT	116,47		116,47
413	2015/09/01	01	82464	104	06	99	ALBUM DIGITAL 30X30	ACT	70,00		70,00
413	2016/04/11	01	83573	101	01	99	UPS PHASAK 850Va LCD USB+RJ	ACT	74,99		74,99
413	2017/01/11	01	88794	112	01	99	CAIXA ABRIGO PVC para extintor 6kg	ACT	27,68		27,68
413	2018/07/11	013	91471	112	03	99	PILARETE em tubo de aço com acabamento por decapagem metalização e pintura a esmalte forja, sistema de fixação direta ao solo colocado no Largo da Igreja em FONTÃO	ACT	57,80		57,80
413	2019/05/07	01	95212	118	04	01	MASTROS EM TUBO REDONDO DE INOX diâmetro 76mm com altura 5m	ACT	225,09		225,09
414	2006/09/12	01	50531	112	03	99	GRADE/BARREIRA DE PROTECÇÃO	ACT	52,42		52,42
414	2009/03/05	01	61933	106	02	99	CASINHA TOMAS	ACT	593,00		593,00
414	2010/03/29	01	68495	107	05	99	CILINDRO 75LT	ACT	277,67		277,67
414	2011/05/19	01	70451	106	02	99	MESA DUPLA 61CM	ACT	40,14		40,14
414	2012/08/01	01	72093	107	01	23	SECRETÁRIA RETANGULAR 160X80X72	ACT	178,67		178,67
Total Geral ou a Transportar .....									184.159.662,92	24.211.467,46	208.371.130,38

## MAPA DE INVENTÁRIO

Data : 2021/05/03

Ano : 2020

Pagina: 11

32

## FICHA PATRIMONIAL :

Identificação dos bens							Tipo De Sit.	Valor Patrimonial	Alterações Patrimoniais	Valor Atual	
Numero Ordem	Data de Aquisição	Tipo	Nr.Inv.	Cl.	Tipo	Bem					Descrição
414	2013/07/10	01	75187	106	02	20	CADEIRA CRIANÇA 36CM	ACT	14,59	14,59	
414	2016/05/11	01	83574	110	04	99	MARTELO DEMOLIDOR RYOBI série: 46193-2005	ACT	790,89	790,89	
414	2017/01/11	01	88795	112	01	03	EXTINTOR CO2 2KG com suporte mural	ACT	27,68	27,68	
414	2018/07/11	013	91472	112	03	99	PILARETE em tubo de aço com acabamento por decapagem metalização e pintura a esmalte forja, sistema de fixação direta ao solo colocado no Largo da Igreja em FONTÃO	ACT	57,80	57,80	
414	2019/05/07	01	95213	118	04	01	MASTROS EM TUBO REDONDO DE INOX diâmetro 76mm com altura 5m	ACT	225,09	225,09	
415	2006/09/12	01	50532	112	03	99	GRADE/BARREIRA DE PROTECÇÃO	ACT	52,42	52,42	
415	2009/03/05	01	61934	106	02	99	CASINHA TOMAS	ACT	593,00	593,00	
415	2010/03/29	01	68496	107	01	13	ESCADOTE ALUMINIO 6 DEGRAUS	ACT	50,57	50,57	
415	2011/05/19	01	70452	106	02	99	MESA DUPLA 61CM	ACT	40,14	40,14	
415	2012/08/01	01	72094	107	01	23	SECRETÁRIA RETANGULAR 160X80X72	ACT	178,67	178,67	
415	2013/07/10	01	75188	106	02	20	CADEIRA CRIANÇA 36CM	ACT	14,59	14,59	
415	2014/05/28	01	79922	103	01	05	CADEIRA EXEC. MONZA PELE GEN.PR	ACT	190,49	190,49	
415	2015/06/26	01	82466	101	01	02	COMPUTADOR INTEL CORE I3-4170 3.70GHZ S/SO	ACT	388,15	388,15	
415	2016/01/28	01	83575	117	01	08	CONTADOR DE ÁGUA volumétrico SV-RTK, Q3=2,5m3/h, R200, MAP16, DN15mm, ligações roscadas 3/4"-3/4", L=165mm, água fria	ACT	14,90	14,90	
415	2017/01/11	01	88796	101	01	07	IMPRESSORA HP OFFICEJET PRO 8730	ACT	381,18	381,18	
415	2018/07/11	013	91473	112	03	99	PILARETE em tubo de aço com acabamento por decapagem metalização e pintura a esmalte forja, sistema de fixação direta ao solo colocado no Largo da Igreja em FONTÃO	ACT	57,80	57,80	
415	2019/05/07	01	95214	118	04	01	MASTROS EM TUBO REDONDO DE INOX diâmetro 76mm com altura 5m	ACT	225,09	225,09	
416	2006/09/12	01	50533	112	03	99	GRADE/BARREIRA DE PROTECÇÃO	ACT	52,42	52,42	
416	2009/03/05	01	61935	106	02	99	CASINHA TOMAS	ACT	593,00	593,00	
416	2010/03/29	01	68502	101	01	07	IMPRESSORA HP OFFICEJET K7000 A3	ACT	257,39	257,39	
416	2011/05/19	01	70453	106	02	99	MESA DUPLA 61CM	ACT	40,14	40,14	
416	2012/08/01	01	72095	107	01	23	SECRETÁRIA RETANGULAR 160X80X72	ACT	178,67	178,67	
416	2013/07/10	01	75189	106	02	20	CADEIRA CRIANÇA 36CM	ACT	14,59	14,59	
416	2014/05/28	01	79923	103	01	05	CADEIRA EXEC. MONZA PELE GEN.PR	ACT	190,49	190,49	
416	2015/06/26	01	82467	101	01	02	COMPUTADOR INTEL CORE I3-4170 3.70GHZ S/SO	ACT	388,15	388,15	
416	2016/01/28	01	83576	117	01	08	CONTADOR DE ÁGUA volumétrico SV-RTK, Q3=2,5m3/h, R200, MAP16, DN15mm, ligações roscadas 3/4"-3/4", L=165mm, água fria	ACT	14,90	14,90	
416	2017/01/11	01	88797	101	01	07	IMPRESSORA HP OFFICEJET PRO 8730	ACT	381,18	381,18	
416	2018/07/11	013	91474	112	03	99	PILARETE em tubo de aço com acabamento por decapagem metalização e pintura a esmalte forja, sistema de fixação direta ao solo colocado no Largo da Igreja em FONTÃO	ACT	57,80	57,80	
416	2019/05/07	01	95215	112	01	03	EXTINTOR AGUA+ADITIVO AFFF 6LTS ABF	ACT	24,60	24,60	
417	2006/09/12	01	50534	112	03	99	GRADE/BARREIRA DE PROTECÇÃO	ACT	52,42	52,42	
417	2009/03/05	01	61936	106	02	99	CASINHA TOMAS	ACT	593,00	593,00	
417	2010/03/29	01	68503	106	03	18	TELEVISOR PLASMA LG 42"	ACT	474,81	474,81	
417	2011/05/19	01	70454	106	02	99	MESA DUPLA 61CM	ACT	40,14	40,14	
417	2012/08/01	01	72096	107	01	23	SECRETÁRIA RETANGULAR 160X80X72	ACT	178,67	178,67	
Total Geral ou a Transportar .....									184.166.498,34	24.211.467,46	208.377.965,80

## MAPA DE INVENTÁRIO

Data : 2021/05/03

Ano : 2020

Pagina: 11

33

## FICHA PATRIMONIAL :

Identificação dos bens							Tipo De Sit.	Valor Patrimonial	Alterações Patrimoniais	Valor Atual	
Numero Ordem	Data de Aquisição	Tipo	Nr.Inv.	Cl.	Tipo	Bem					Descrição
417	2013/07/10	01	75190	106	02	20	CADEIRA CRIANÇA 36CM	ACT	14,59	14,59	
417	2014/05/28	01	79924	103	01	05	CADEIRA EXEC. SMART PR	ACT	40,11	40,11	
417	2015/06/26	01	82468	101	01	02	COMPUTADOR INTEL CORE I3-4170 3.70GHZ S/SO	ACT	388,15	388,15	
417	2016/01/28	01	83577	117	01	08	CONTADOR DE ÁGUA volumétrico SV-RTK, Q3=2,5m3/h, R200, MAP16, DN15mm, ligações roscadas 3/4"-3/4", L=165mm, água fria	ACT	14,90	14,90	
417	2017/02/23	01	88798	107	05	13	EQUIPAMENTO DE PRODUÇÃO DE ENERGIA SISTEMA SOLAR com acessórios e esquentador	ACT	4.367,51	4.367,51	
417	2018/07/11	013	91475	112	03	99	PILARETE em tubo de aço com acabamento por decapagem metalização e pintura a esmalte forja, sistema de fixação direta ao solo colocado no Largo da Igreja em FONTÃO	ACT	57,80	57,80	
417	2019/05/07	01	95216	112	01	03	EXTINTOR CO2 2KG C/SUPORTE MURAL	ACT	30,75	30,75	
418	2006/09/12	01	50535	112	03	99	GRADE/BARREIRA DE PROTECÇÃO	ACT	52,42	52,42	
418	2009/03/05	01	61937	106	02	99	ESCORREGA IMPRONTE 002	ACT	2.099,22	2.099,22	
418	2011/05/19	01	70455	106	02	99	MESA DUPLA 61CM	ACT	40,14	40,14	
418	2012/08/01	01	72097	107	01	23	SECRETÁRIA RETANGULAR 160X80X72	ACT	178,67	178,67	
418	2013/07/10	01	75191	106	02	20	CADEIRA CRIANÇA 36CM	ACT	14,59	14,59	
418	2014/05/28	01	79925	103	01	05	CADEIRA EXEC. SMART PR	ACT	40,11	40,11	
418	2015/06/26	01	82469	101	01	02	COMPUTADOR INTEL CORE I3-4170 3.70GHZ S/SO	ACT	388,15	388,15	
418	2016/01/28	01	83578	117	01	08	CONTADOR DE ÁGUA volumétrico SV-RTK, Q3=2,5m3/h, R200, MAP16, DN15mm, ligações roscadas 3/4"-3/4", L=165mm, água fria	ACT	14,90	14,90	
418	2017/03/01	01	88799	106	03	14	VIDEOPROJETOR CURTA DISTANCIA EPSON EB-520 com Kit completo aranha para suporte	ACT	735,54	735,54	
418	2018/07/11	013	91476	112	03	99	PILARETE em tubo de aço com acabamento por decapagem metalização e pintura a esmalte forja, sistema de fixação direta ao solo colocado no Largo da Igreja em FONTÃO	ACT	57,80	57,80	
418	2019/05/07	01	95217	112	01	03	EXTINTOR CO2 2KG C/SUPORTE MURAL	ACT	30,75	30,75	
419	2006/09/12	01	50536	112	03	99	GRADE/BARREIRA DE PROTECÇÃO	ACT	52,42	52,42	
419	2009/03/05	01	61938	106	02	99	CASINHA TOMAS	ACT	593,00	593,00	
419	2011/05/19	01	70456	106	02	99	MESA DUPLA 61CM	ACT	40,14	40,14	
419	2012/08/01	01	72098	107	01	23	SECRETÁRIA RETANGULAR 160X80X72	ACT	178,67	178,67	
419	2013/07/10	01	75192	106	02	20	CADEIRA CRIANÇA 36CM	ACT	14,59	14,59	
419	2015/06/26	01	82470	101	01	02	COMPUTADOR INTEL CORE I3-4170 3.70GHZ S/SO	ACT	388,15	388,15	
419	2016/01/28	01	83579	117	01	08	CONTADOR DE ÁGUA volumétrico SV-RTK, Q3=2,5m3/h, R200, MAP16, DN15mm, ligações roscadas 3/4"-3/4", L=165mm, água fria	ACT	14,90	14,90	
419	2017/01/09	01	88800	107	06	05	BALÇÃO COM RODAPÉ em ganito preto angola	ACT	1.199,25	1.199,25	
419	2018/07/11	013	91477	112	03	99	PILARETE em tubo de aço com acabamento por decapagem metalização e pintura a esmalte forja, sistema de fixação direta ao solo colocado no Largo da Igreja em FONTÃO	ACT	57,80	57,80	
419	2019/05/08	01	95218	106	01	04	BALIZA ANDEBOL tubo aço redondo 80mm, com 3x2m, traseira desmontável, com rede em polipropileno se nós, de 3mm de espessura, malha 100mm.	ACT	333,21	333,21	
420	2006/09/12	01	50537	112	03	99	GRADE/BARREIRA DE PROTECÇÃO	ACT	52,42	52,42	
420	2009/04/07	01	61939	107	01	99	QUADRO COM TRIPE ECONOMICO EASEL	ACT	61,22	61,22	
Total Geral ou a Transportar .....									184.178.050,21	24.211.467,46	208.389.517,67

## MAPA DE INVENTÁRIO

Data : 2021/05/03

Ano : 2020

Pagina: 11

34

## FICHA PATRIMONIAL :

Identificação dos bens							Tipo De Sit.	Valor Patrimonial	Alterações Patrimoniais	Valor Atual	
Numero Ordem	Data de Aquisição	Tipo	Nr.Inv.	Cl.	Tipo	Ben					Descrição
420	2010/03/29	01	68506	107	06	03	MICROONDAS FAIRLINE	ACT	28,47	28,47	
420	2011/05/19	01	70457	106	02	99	MESA DUPLA 61CM	ACT	40,14	40,14	
420	2012/08/01	01	72099	107	01	23	SECRETÁRIA RETANGULAR 160X80X72	ACT	178,67	178,67	
420	2013/07/10	01	75193	106	02	20	CADEIRA CRIANÇA 36CM	ACT	14,59	14,59	
420	2015/06/26	01	82471	101	01	02	COMPUTADOR INTEL CORE I3-4170 3.70GHZ S/SO	ACT	388,15	388,15	
420	2016/01/28	01	83580	117	01	08	CONTADOR DE ÁGUA volumétrico SV-RTK, Q3=2,5m3/h, R200, MAP16, DN15mm, ligações roscadas 3/4"-3/4", L=165mm, água fria	ACT	14,90	14,90	
420	2017/01/09	01	88801	107	06	04	CHAMINE HOTPOINT / ARISTON HNP 94.5S CM X/HA	ACT	190,00	190,00	
420	2018/07/11	013	91478	112	03	99	PILARETE em tubo de aço com acabamento por decapagem metalização e pintura a esmalte forja, sistema de fixação direta ao solo colocado no Largo da Igreja em FONTÃO	ACT	57,80	57,80	
420	2019/05/08	01	95219	106	01	04	BALIZA ANDEBOL tubo aço redondo 80mm, com 3x2m, traseira desmontável, com rede em polipropileno se nós, de 3mm de espessura, malha 100mm.	ACT	333,21	333,21	
421	2006/09/12	01	50538	112	03	99	GRADE/BARREIRA DE PROTECCAO	ACT	52,42	52,42	
421	2009/04/07	01	61940	107	01	99	QUADRO COM TRIPE ECONOMICO EASEL	ACT	61,22	61,22	
421	2011/05/19	01	70458	106	02	99	MESA DUPLA 61CM	ACT	40,14	40,14	
421	2012/08/01	01	72100	107	01	23	SECRETÁRIA RETANGULAR 160X80X72	ACT	178,67	178,67	
421	2013/07/10	01	75194	106	02	20	CADEIRA CRIANÇA 36CM	ACT	14,59	14,59	
421	2015/06/26	01	82472	101	01	02	COMPUTADOR INTEL CORE I3-4170 3.70GHZ S/SO	ACT	388,15	388,15	
421	2016/01/28	01	83581	117	01	08	CONTADOR DE ÁGUA volumétrico SV-RTK, Q3=2,5m3/h, R200, MAP16, DN15mm, ligações roscadas 3/4"-3/4", L=165mm, água fria	ACT	14,90	14,90	
421	2017/01/09	01	88802	107	06	03	PLACA ZANUSSI ZEV 6240 FBA	ACT	250,00	250,00	
421	2018/07/11	013	91479	112	03	99	PILARETE em tubo de aço com acabamento por decapagem metalização e pintura a esmalte forja, sistema de fixação direta ao solo colocado no Largo da Igreja em FONTÃO	ACT	57,80	57,80	
421	2019/05/10	01	95220	117	05	01	CONTENTOR C/Tampa e pedal 80Lts	ACT	41,89	41,89	
422	2006/09/12	01	50539	112	03	99	GRADE/BARREIRA DE PROTECCAO	ACT	52,42	52,42	
422	2009/03/05	01	61941	106	02	99	BALOICO PALARITAS 2 LUG.	ACT	948,80	948,80	
422	2010/03/29	01	68508	107	06	03	MICROONDAS FAIRLINE	ACT	28,46	28,46	
422	2011/05/19	01	70459	106	02	99	MESA DUPLA 61CM	ACT	40,14	40,14	
422	2012/08/01	01	72101	107	01	23	SECRETÁRIA RETANGULAR 160X80X72	ACT	178,67	178,67	
422	2013/07/10	01	75195	106	02	20	CADEIRA CRIANÇA 36CM	ACT	14,59	14,59	
422	2015/06/26	01	82473	101	01	02	COMPUTADOR INTEL CORE I3-4170 3.70GHZ S/SO	ACT	388,15	388,15	
422	2016/01/28	01	83582	117	01	08	CONTADOR DE ÁGUA volumétrico SV-RTK, Q3=2,5m3/h, R200, MAP16, DN15mm, ligações roscadas 3/4"-3/4", L=165mm, água fria	ACT	14,90	14,90	
422	2017/01/09	01	88803	107	06	05	LAVA LOUÇA RODI LL SEMI-DUETO POL.84x44x14	ACT	82,41	82,41	
422	2018/07/11	013	91480	112	03	99	PILARETE em tubo de aço com acabamento por decapagem metalização e pintura a esmalte forja, sistema de fixação direta ao solo colocado no Largo da Igreja em FONTÃO	ACT	57,80	57,80	
422	2019/05/07	01	95221	106	03	99	RECEPTOR fixo UHF SENNHEISER diversity G4-AW+626-698 Mhz	ACT	539,97	539,97	
423	1997/08/31	01	423	103	01	99	CESTO PARA PAPEIS	ACT	2,74	2,74	
Total Geral ou a Transportar .....									184.182.744,97	24.211.467,46	208.394.212,43

## MAPA DE INVENTÁRIO

Data : 2021/05/03

Ano : 2020

Pagina: 11

35

## FICHA PATRIMONIAL :

Identificação dos bens							Tipo De Sit.	Valor Patrimonial	Alterações Patrimoniais	Valor Atual	
Numero Ordem	Data de Aquisição	Tipo	Nr.Inv.	Cl.	Tipo	Bem					Descrição
423	2006/09/12	01	50540	112	03	99	GRADE/BARREIRA DE PROTECCAO	ACT	52,42	52,42	
423	2009/03/05	01	61942	106	02	99	BALOICO PALAFITAS 2 LUG.	ACT	948,80	948,80	
423	2010/03/29	01	68509	107	06	03	MICROONDAS FAIRLINE	ACT	28,46	28,46	
423	2011/05/19	01	70460	106	02	99	MESA DUPLA 61CM	ACT	40,14	40,14	
423	2012/08/01	01	72102	107	01	23	SECRETÁRIA RETANGULAR 160X80X72	ACT	178,67	178,67	
423	2013/07/10	01	75196	106	02	20	CADEIRA CRIANÇA 36CM	ACT	14,59	14,59	
423	2014/06/02	01	79930	112	03	03	SETA DIRECCIONAL ALUMINIO REPEC. C/ ABA 1.5x0.45	ACT	90,19	90,19	
423	2015/06/26	01	82474	101	01	02	COMPUTADOR INTEL CORE I3-4170 3.70GHZ S/SO	ACT	388,15	388,15	
423	2016/01/28	01	83583	117	01	08	CONTADOR DE ÁGUA volumétrico SV-RTK, Q3=2,5m3/h, R200, MAP16, DN15mm, ligações roscadas 3/4"-3/4", L=165mm, água fria	ACT	14,90	14,90	
423	2017/01/10	01	88804	107	02	16	ESTORE DE ROLO 270x99 cinza	ACT	98,00	98,00	
423	2018/07/11	013	91481	112	03	99	PILARETE em tubo de aço com acabamento por decapagem metalização e pintura a esmalte forja, sistema de fixação direta ao solo colocado no Largo da Igreja em FONTÃO	ACT	57,80	57,80	
423	2019/05/07	01	95222	106	03	99	EMISSOR fixo UHF SENNHEISER diversity G4-B (626-668 MHz)	ACT	589,17	589,17	
424	2006/09/12	01	50541	112	03	99	GRADE/BARREIRA DE PROTECCAO	ACT	52,42	52,42	
424	2009/03/13	01	61943	103	01	10	MESA SECRETARIA FH 01	ACT	207,55	207,55	
424	2010/03/29	01	68510	107	06	03	MICROONDAS FAIRLINE	ACT	28,46	28,46	
424	2011/05/19	01	70461	106	02	99	MESA DUPLA 61CM	ACT	40,14	40,14	
424	2012/08/01	01	72103	107	01	23	SECRETÁRIA RETANGULAR 160X80X72	ACT	178,67	178,67	
424	2013/07/10	01	75197	106	02	20	CADEIRA CRIANÇA 36CM	ACT	14,59	14,59	
424	2014/06/02	01	79931	112	03	03	SETA DIRECCIONAL ALUMINIO REPEC. C/ ABA 1.5x0.45	ACT	90,19	90,19	
424	2015/06/26	01	82475	101	01	02	COMPUTADOR INTEL CORE I3-4170 3.70GHZ S/SO	ACT	388,15	388,15	
424	2016/01/28	01	83584	117	01	08	CONTADOR DE ÁGUA volumétrico SV-RTK, Q3=2,5m3/h, R200, MAP16, DN15mm, ligações roscadas 3/4"-3/4", L=165mm, água fria	ACT	14,90	14,90	
424	2017/01/10	01	88805	107	02	16	ESTORE DE ROLO 270x155 cinza	ACT	153,50	153,50	
424	2018/07/11	013	91482	112	03	99	PILARETE em tubo de aço com acabamento por decapagem metalização e pintura a esmalte forja, sistema de fixação direta ao solo colocado no Largo da Igreja em FONTÃO	ACT	57,80	57,80	
424	2019/05/07	01	95223	106	03	03	COLUNA ACTIVA WIRELESS SENNHEISER 120W	ACT	2.453,85	2.453,85	
425	2006/09/12	01	50542	112	03	99	GRADE/BARREIRA DE PROTECCAO	ACT	52,42	52,42	
425	2009/03/13	01	61944	103	01	05	CADEIRA GIRATORIA CA 02	ACT	94,88	94,88	
425	2010/03/29	01	68517	107	03	99	EUROLITE FLOOD LIGH PAINEL	ACT	297,50	297,50	
425	2011/05/19	01	70462	106	02	99	MESA DUPLA 61CM	ACT	40,14	40,14	
425	2012/08/01	01	72104	107	01	23	SECRETÁRIA RETANGULAR 160X80X72	ACT	178,67	178,67	
425	2013/07/10	01	75198	106	02	20	CADEIRA CRIANÇA 36CM	ACT	14,59	14,59	
425	2016/01/28	01	83585	117	01	08	CONTADOR DE ÁGUA volumétrico SV-RTK, Q3=2,5m3/h, R200, MAP16, DN15mm, ligações roscadas 3/4"-3/4", L=165mm, água fria	ACT	14,90	14,90	
425	2017/01/10	01	88806	107	02	16	ESTORE DE ROLO 270x155 cinza	ACT	153,50	153,50	
425	2018/07/11	013	91483	112	03	99	PILARETE em tubo de aço com acabamento por decapagem metalização e pintura a esmalte forja, sistema de fixação direta ao solo colocado no Largo da Igreja em FONTÃO	ACT	57,80	57,80	
Total Geral ou a Transportar .....									184.189.830,88	24.211.467,46	208.401.298,34

## MAPA DE INVENTÁRIO

Data : 2021/05/03

Ano : 2020

Pagina: 11

36

## FICHA PATRIMONIAL :

Identificação dos bens							Tipo De Sit.	Valor Patrimonial	Alterações Patrimoniais	Valor Atual	
Numero Ordem	Data de Aquisição	Tipo	Nr.Inv.	Cl.	Tipo	Ben					Descrição
425	2019/05/07	01	95224	106	03	03	COLUNA ACTIVA WIRELESS SENNHEISER 120W	ACT	2.453,85		2.453,85
426	2006/09/12	01	50543	112	03	99	GRADE/BARREIRA DE PROTECCAO	ACT	52,42		52,42
426	2009/03/13	01	61945	107	01	06	BENGALEIRO	ACT	88,95		88,95
426	2010/03/29	01	68518	107	03	99	EUROLITE FLOOD LIGTH PAINEL	ACT	297,50		297,50
426	2011/05/19	01	70463	106	02	99	MESA DUPLA 61CM	ACT	40,14		40,14
426	2012/08/01	01	72105	107	01	12	SECRETARIA RETANGULAR 160X80X72 COM ALA P/ SECRETARIA 80X60X72	ACT	290,27		290,27
426	2013/07/10	01	75199	106	02	20	CADEIRA CRIANÇA 36CM	ACT	14,59		14,59
426	2014/06/02	01	79933	112	03	03	SINAL ZONA - CHAPA ELECTROZINCADA, 66x84CM C/ TELA	ACT	48,44		48,44
426	2015/06/26	01	82477	101	01	13	MONITOR 22" TFT LED ASUS VE228DE	ACT	107,83		107,83
426	2016/01/28	01	83586	117	01	08	CONTADOR DE ÁGUA volumétrico SV-RTK, Q3=2,5m3/h, R200, MAP16, DN15mm, ligações roscadas 3/4"-3/4", L=165mm, água fria	ACT	14,90		14,90
426	2017/01/10	01	88807	107	02	16	ESTORE DE ROLO 180x210 cinza	ACT	138,61		138,61
426	2018/07/11	013	91484	112	03	99	PILARETE em tubo de aço com acabamento por decapagem metalização e pintura a esmalte forja, sistema de fixação direta ao solo colocado no Largo da Igreja em FONTÃO	ACT	57,80		57,80
426	2019/05/17	01	95225	101	01	09	LEITOR CÓDIGO BARRAS ZEBRA L51203-CR10007R N.º Série YHM8J1	ACT	92,25		92,25
427	2006/09/12	01	50544	112	03	99	GRADE/BARREIRA DE PROTECCAO	ACT	52,42		52,42
427	2011/05/19	01	70464	106	02	99	MESA DUPLA 61CM	ACT	40,14		40,14
427	2012/08/01	01	72106	107	01	12	SECRETARIA RETANGULAR 160X80X72 COM ALA P/ SECRETARIA 80X60X72	ACT	290,27		290,27
427	2013/07/10	01	75200	106	02	20	CADEIRA CRIANÇA 36CM	ACT	14,59		14,59
427	2014/06/02	01	79934	112	03	03	SINAL ZONA - CHAPA ELECTROZINCADA, 66x84CM C/ TELA	ACT	48,44		48,44
427	2015/06/26	01	82478	101	01	13	MONITOR 22" TFT LED ASUS VE228DE	ACT	107,83		107,83
427	2016/01/28	01	83587	117	01	08	CONTADOR DE ÁGUA volumétrico SV-RTK, Q3=2,5m3/h, R200, MAP16, DN15mm, ligações roscadas 3/4"-3/4", L=165mm, água fria	ACT	14,90		14,90
427	2017/01/10	01	88808	107	02	16	ESTORE DE ROLO 220x105 cinza	ACT	84,71		84,71
427	2018/07/11	013	91485	112	03	99	PILARETE em tubo de aço com acabamento por decapagem metalização e pintura a esmalte forja, sistema de fixação direta ao solo colocado no Largo da Igreja em FONTÃO	ACT	57,80		57,80
427	2019/05/17	01	95226	107	04	01	APARELHO AR CONDICIONADO WHIRLPOOL SPIW 312L	ACT	700,01		700,01
428	2006/09/12	01	50545	112	03	99	GRADE/BARREIRA DE PROTECCAO	ACT	52,42		52,42
428	2009/03/13	01	61947	106	02	99	MESA SECRETARIA FH 01	ACT	105,55		105,55
428	2010/03/30	01	68501	104	09	01	BALANCA EM FERRO 100KG	ACT	89,25		89,25
428	2011/05/19	01	70465	106	02	99	MESA DUPLA 61CM	ACT	40,14		40,14
428	2013/07/10	01	75201	106	02	20	CADEIRA CRIANÇA 36CM	ACT	14,59		14,59
428	2014/06/02	01	79935	112	03	03	SINAL ZONA - CHAPA ELECTROZINCADA, 66x84CM C/ TELA	ACT	48,44		48,44
428	2015/06/26	01	82479	101	01	13	MONITOR 22" TFT LED ASUS VE228DE	ACT	107,83		107,83
428	2016/01/28	01	83588	117	01	08	CONTADOR DE ÁGUA volumétrico SV-RTK, Q3=2,5m3/h, R200, MAP16, DN15mm, ligações roscadas 3/4"-3/4", L=165mm, água fria	ACT	14,90		14,90
428	2017/01/10	01	88809	107	02	16	ESTORE DE ROLO 220x105 cinza	ACT	84,71		84,71
Total Geral ou a Transportar .....									184.195.497,37	24.211.467,46	208.406.964,83

## MAPA DE INVENTÁRIO

Data : 2021/05/03

Ano : 2020

Pagina: 11

37

## FICHA PATRIMONIAL :

Identificação dos bens							Tipo De Sit.	Valor Patrimonial	Alterações Patrimoniais	Valor Atual	
Numero Ordem	Data de Aquisição	Tipo	Nr.Inv.	Cl.	Tipo	Ben					Descrição
428	2018/07/11	013	91486	112	03	99	PILARETE em tubo de aço com acabamento por decapagem metalização e pintura a esmalte forja, sistema de fixação direta ao solo colocado no Largo da Igreja em FONTÃO	ACT	57,80		57,80
428	2019/05/17	01	95227	112	01	03	EXTINTOR CO2 2KG C/ suporte mural	ACT	30,75		30,75
429	2006/09/12	01	50546	112	03	99	GRADE/BARREIRA DE PROTECÇÃO	ACT	52,42		52,42
429	2009/03/13	01	61948	106	02	99	MESA DUPLA FB 04	ACT	38,54		38,54
429	2010/04/13	01	68484	106	02	99	ESCORREGA IMPRONTE 002	ACT	2.278,85	814,87	3.093,72
429	2011/05/19	01	70466	106	02	99	MESA DUPLA 61CM	ACT	40,14		40,14
429	2012/08/01	01	72108	103	01	04	BLOCO DE GAVETAS RODADO COM 3 GAVETAS	ACT	136,66		136,66
429	2013/07/10	01	75202	106	02	20	CADEIRA CRIANÇA 36CM	ACT	14,59		14,59
429	2014/06/02	01	79936	112	03	03	SINAL ZONA - CHAPA ELECTROZINCADA, 68x84CM C/ TELA	ACT	48,44		48,44
429	2015/06/26	01	82480	101	01	13	MONITOR 22" TFT LED ASUS VE228DE	ACT	107,83		107,83
429	2016/01/28	01	83589	117	01	08	CONTADOR DE ÁGUA volumétrico SV-RTK, Q3=2,5m3/h, R200, MAPI6, DNI5mm, ligações roscadas 3/4"-3/4", L=165mm, água fria	ACT	14,90		14,90
429	2017/01/23	01	88810	107	03	99	ARMÁRIO ELETRICO 19" 6U 600x450 BLS com 2 régua 19" cat 6 U 24 completo, 1 termostado LKTS011-2 e 1 régua SPOTS	ACT	453,87		453,87
429	2018/07/11	013	91487	112	03	99	PILARETE em tubo de aço com acabamento por decapagem metalização e pintura a esmalte forja, sistema de fixação direta ao solo colocado no Largo da Igreja em FONTÃO	ACT	57,80		57,80
429	2019/05/17	01	95228	112	01	03	EXTINTOR CO2 2KG C/ suporte mural	ACT	30,75		30,75
430	2006/09/12	01	50547	112	03	99	GRADE/BARREIRA DE PROTECÇÃO	ACT	52,42		52,42
430	2009/03/13	01	61949	106	02	99	MESA DUPLA FB 04	ACT	38,54		38,54
430	2010/04/14	01	68482	106	02	99	CASINHA TOMAS	ACT	1.190,00		1.190,00
430	2011/05/19	01	70467	106	02	99	MESA DUPLA 61CM	ACT	40,14		40,14
430	2012/08/01	01	72109	103	01	04	BLOCO DE GAVETAS RODADO COM 3 GAVETAS	ACT	136,66		136,66
430	2013/07/10	01	75203	106	02	20	CADEIRA CRIANÇA 36CM	ACT	14,59		14,59
430	2014/06/02	01	79937	112	03	03	SINAL ZONA - CHAPA ELECTROZINCADA, 68x84CM C/ TELA	ACT	48,44		48,44
430	2015/06/26	01	82481	101	01	13	MONITOR 22" TFT LED ASUS VE228DE	ACT	107,83		107,83
430	2016/01/28	01	83590	117	01	08	CONTADOR DE ÁGUA volumétrico SV-RTK, Q3=2,5m3/h, R200, MAPI6, DNI5mm, ligações roscadas 3/4"-3/4", L=165mm, água fria	ACT	14,90		14,90
430	2017/01/20	01	88811	101	01	02	COMPUTADOR com caixa NOX, fonte ATX 500W, motherboard H81M-P PLUS, CPU intel core i3 4170 3.70 Mhz 3MB, memoria 8gb DDR-3 1600, disco SSD 120GB SATA3 2.5" UV400, gravador de DVD 24x dual layer sata preto	ACT	367,77		367,77
430	2018/07/11	013	91488	112	03	99	PILARETE em tubo de aço com acabamento por decapagem metalização e pintura a esmalte forja, sistema de fixação direta ao solo colocado no Largo da Igreja em FONTÃO	ACT	57,80		57,80
430	2019/05/21	01	95229	104	06	19	MÁQUINA FOTOGRAFICA CANON 20Mpx45 SX430 IS, 21728260000101 e Cartão Memória 32GB Kingston SDS/32GB	ACT	272,98		272,98
431	2006/09/12	01	50548	112	03	99	GRADE/BARREIRA DE PROTECÇÃO	ACT	52,42		52,42
431	2009/03/13	01	61950	106	02	99	MESA DUPLA FB 04	ACT	38,54		38,54
431	2010/04/14	01	68483	106	02	99	CASINHA TOMAS	ACT	1.190,00		1.190,00
431	2011/05/19	01	70468	106	02	99	MESA DUPLA 61CM	ACT	40,14		40,14
Total Geral ou a Transportar .....									184.202.523,88	24.212.282,33	208.414.806,21

## MAPA DE INVENTÁRIO

Data : 2021/05/03

Ano : 2020

Pagina: 11

38

## FICHA PATRIMONIAL :

Identificação dos bens							Tipo De Sit.	Valor Patrimonial	Alterações Patrimoniais	Valor Atual	
Numero Ordem	Data de Aquisição	Tipo	Nr.Inv.	Cl.	Tipo	Bem					Descrição
431	2012/08/01	01	72110	103	01	04	BLOCO DE GAVETAS RODADO COM 3 GAVETAS	ACT	136,66		136,66
431	2013/07/10	01	75204	106	02	20	CADEIRA CRIANÇA 36CM	ACT	14,59		14,59
431	2014/06/02	01	79938	112	03	03	SINAL ZONA - CHAPA ELECTROZINCADA, 68x84CM C/ TELA	ACT	48,44		48,44
431	2015/06/26	01	82482	101	01	13	MONITOR 22" TFT LED ASUS VE228DE	ACT	107,83		107,83
431	2016/01/28	01	83591	117	01	08	CONTADOR DE ÁGUA volumétrico SV-RTK, Q3=2,5m3/h, R200, MAP16, DN15mm, ligações roscadas 3/4"-3/4", L=165mm, água fria	ACT	14,90		14,90
431	2017/02/14	01	88812	107	05	08	ESQUENTADOR ESTANQUE 17L VULCAMO	ACT	1.094,70		1.094,70
431	2018/07/11	013	91489	112	03	99	PILARETE em tubo de aço com acabamento por decapagem metalização e pintura a esmalte forja, sistema de fixação direta ao solo colocado no Largo da Igreja em FONTÃO	ACT	57,80		57,80
431	2019/05/24	01	95230	112	01	03	EXTINTOR CO2 2KG C/suporte mural	ACT	30,75		30,75
432	2006/09/12	01	50549	112	03	99	GRADE/BARREIRA DE PROTECÇÃO	ACT	52,42		52,42
432	2009/03/13	01	61951	106	02	99	MESA DUPLA FB 04	ACT	38,54		38,54
432	2010/06/14	01	68519	106	02	99	MESA RECTANGULAR DUPLA P/ CRIANÇA 540CM	ACT	39,27		39,27
432	2011/05/19	01	70469	106	02	99	MESA DUPLA 61CM	ACT	40,14		40,14
432	2012/08/01	01	72111	103	01	04	BLOCO DE GAVETAS RODADO COM 3 GAVETAS	ACT	136,66		136,66
432	2013/07/10	01	75205	106	02	20	CADEIRA CRIANÇA 36CM	ACT	14,59		14,59
432	2014/06/02	01	79939	112	03	03	SINAL ZONA - CHAPA ELECTROZINCADA, 68x84CM C/ TELA	ACT	48,44		48,44
432	2015/06/26	01	82483	101	01	13	MONITOR 22" TFT LED ASUS VE228DE	ACT	107,83		107,83
432	2016/01/28	01	83592	117	01	08	CONTADOR DE ÁGUA volumétrico SV-RTK, Q3=2,5m3/h, R200, MAP16, DN15mm, ligações roscadas 3/4"-3/4", L=165mm, água fria	ACT	14,90		14,90
432	2017/02/23	01	88813	106	03	14	VIDEOPROJETOR CURTA DIST. EPSON EB-520 com Kit completo aranha para suporte	ACT	735,54		735,54
432	2018/07/11	013	91490	112	03	99	PILARETE em tubo de aço com acabamento por decapagem metalização e pintura a esmalte forja, sistema de fixação direta ao solo colocado no Largo da Igreja em FONTÃO	ACT	57,80		57,80
432	2019/05/24	01	95231	112	01	03	EXTINTOR CO2 2KG C/suporte mural	ACT	30,75		30,75
433	2006/09/12	01	50550	112	03	99	GRADE/BARREIRA DE PROTECÇÃO	ACT	52,42		52,42
433	2009/03/13	01	61952	106	02	99	MESA RECTANGULAR FB 03	ACT	38,54		38,54
433	2010/06/14	01	68520	106	02	99	MESA RECTANGULAR DUPLA P/ CRIANÇA 540CM	ACT	39,27		39,27
433	2011/05/19	01	70470	106	02	99	MESA DUPLA 61CM	ACT	40,14		40,14
433	2012/08/01	01	72112	103	01	04	BLOCO DE GAVETAS RODADO COM 3 GAVETAS	ACT	136,66		136,66
433	2013/07/10	01	75206	106	02	20	CADEIRA CRIANÇA 36CM	ACT	14,59		14,59
433	2014/06/02	01	79940	112	03	03	SINAL ZONA - CHAPA ELECTROZINCADA, 68x84CM C/ TELA	ACT	48,44		48,44
433	2015/06/26	01	82484	101	01	13	MONITOR 22" TFT LED ASUS VE228DE	ACT	107,83		107,83
433	2016/01/28	01	83593	117	01	08	CONTADOR DE ÁGUA volumétrico SV-RTK, Q3=2,5m3/h, R200, MAP16, DN15mm, ligações roscadas 3/4"-3/4", L=165mm, água fria	ACT	14,90		14,90
433	2017/02/23	01	88814	106	03	14	VIDEOPROJETOR CURTA DIST. EPSON EB-520 com Kit completo aranha para suporte	ACT	735,54		735,54
433	2018/07/11	013	91491	112	03	99	PILARETE em tubo de aço com acabamento por decapagem metalização e pintura a esmalte forja, sistema de fixação direta ao solo colocado no Largo da Igreja em FONTÃO	ACT	57,80		57,80
434	2006/09/12	01	50551	112	03	99	GRADE/BARREIRA DE PROTECÇÃO	ACT	52,42		52,42
Total Geral ou a Transportar .....									184.206.684,98	24.212.282,33	208.418.967,31



## FICHA PATRIMONIAL :

Identificação dos bens							Tipo De Sit.	Valor Patrimonial	Alterações Patrimoniais	Valor Atual	
Numero Ordem	Data de Aquisição	Tipo	Nr.Inv.	Cl.	Tipo	Ben					Descrição
434	2009/03/13	01	61953	106	02	99	MESA RECTANGULAR FB 03	ACT	38,54		38,54
434	2010/06/14	01	68521	106	02	99	MESA RECTANGULAR DUPLA P/ CRIANÇA 540CM	ACT	39,27		39,27
434	2011/05/19	01	70471	106	02	99	MESA DUPLA 61CM	ACT	40,14		40,14
434	2012/08/01	01	72113	103	01	04	BLOCO DE GAVETAS RODADO COM 3 GAVETAS	ACT	136,66		136,66
434	2013/07/10	01	75207	106	02	20	CADEIRA CRIANÇA 36CM	ACT	14,59		14,59
434	2014/06/02	01	79941	112	03	03	SINAL ZONA - CHAPA ELECTROZINCADA, 68x84CM C/ TELA	ACT	48,44		48,44
434	2015/06/26	01	82485	101	01	13	MONITOR 22" TFT LED ASUS VE228DE	ACT	107,83		107,83
434	2016/01/28	01	83594	117	01	08	CONTADOR DE ÁGUA volumétrico SV-RTK, Q3=2,5m3/h, R200, MAP16, DN15mm, ligações roscadas 3/4"-3/4", L=165mm, água fria	ACT	14,90		14,90
434	2017/02/23	01	88815	106	03	14	VIDEOPROJETOR CURTA DIST. EPSON EB-520 com Kit completo aranha para suporte	ACT	735,54		735,54
434	2018/07/11	013	91492	112	03	99	PILARETE em tubo de aço com acabamento por decapagem metalização e pintura a esmalte forja, sistema de fixação direta ao solo colocado no Largo da Igreja em FONTÃO	ACT	57,80		57,80
434	2019/05/28	01	95233	106	01	99	ESPALDAR SIMPLES EM MADEIRA 2,50X0,90mt com kit fixação para parede	ACT	171,89		171,89
435	2006/09/12	01	50552	112	03	99	GRADE/BARREIRA DE PROTECCAO	ACT	52,42		52,42
435	2009/03/13	01	61954	106	02	99	MESA RECTANGULAR FB 03	ACT	38,54		38,54
435	2010/06/14	01	68522	106	02	99	MESA RECTANGULAR DUPLA P/ CRIANÇA 540CM	ACT	39,27		39,27
435	2011/05/19	01	70472	106	02	99	MESA DUPLA 61CM	ACT	40,14		40,14
435	2012/08/01	01	72114	103	01	04	BLOCO DE GAVETAS RODADO COM 3 GAVETAS	ACT	136,66		136,66
435	2013/07/10	01	75208	106	02	20	CADEIRA CRIANÇA 36CM	ACT	14,59		14,59
435	2014/06/02	01	79942	112	03	03	SINAL ZONA - CHAPA ELECTROZINCADA, 68x84CM C/ TELA	ACT	48,44		48,44
435	2015/06/26	01	82486	101	01	13	MONITOR 22" TFT LED ASUS VE228DE	ACT	107,83		107,83
435	2016/01/28	01	83595	117	01	08	CONTADOR DE ÁGUA volumétrico SV-RTK, Q3=2,5m3/h, R200, MAP16, DN15mm, ligações roscadas 3/4"-3/4", L=165mm, água fria	ACT	14,90		14,90
435	2017/02/23	01	88816	106	03	14	VIDEOPROJETOR CURTA DIST. EPSON EB-520 com Kit completo aranha para suporte	ACT	735,54		735,54
435	2018/07/11	013	91493	112	03	99	PILARETE em tubo de aço com acabamento por decapagem metalização e pintura a esmalte forja, sistema de fixação direta ao solo colocado no Largo da Igreja em FONTÃO	ACT	57,80		57,80
435	2019/05/28	01	95234	106	01	99	ESPALDAR SIMPLES EM MADEIRA 2,50X0,90mt com kit fixação para parede	ACT	171,89		171,89
436	2006/09/12	01	50553	112	03	99	GRADE/BARREIRA DE PROTECCAO	ACT	52,42		52,42
436	2009/03/13	01	61955	106	02	99	MESA RECTANGULAR FB 03	ACT	38,54		38,54
436	2010/06/14	01	68523	106	02	99	MESA RECTANGULAR DUPLA P/ CRIANÇA 540CM	ACT	39,27		39,27
436	2011/05/19	01	70473	106	02	99	MESA DUPLA 61CM	ACT	40,14		40,14
436	2012/08/01	01	72115	103	01	04	BLOCO DE GAVETAS RODADO COM 3 GAVETAS	ACT	136,66		136,66
436	2013/07/10	01	75209	106	02	20	CADEIRA CRIANÇA 36CM	ACT	14,59		14,59
436	2014/06/02	01	79943	112	03	03	SINAL ZONA - CHAPA ELECTROZINCADA, 68x84CM C/ TELA	ACT	48,44		48,44
436	2016/01/28	01	83596	117	01	08	CONTADOR DE ÁGUA volumétrico SV-RTK, Q3=2,5m3/h, R200, MAP16, DN15mm, ligações roscadas 3/4"-3/4", L=165mm, água fria	ACT	14,90		14,90
436	2017/02/23	01	88817	106	03	14	VIDEOPROJETOR CURTA DIST. EPSON EB-520 com Kit completo aranha para suporte	ACT	735,54		735,54
Total Geral ou a Transportar .....									184.210.669,10	24.212.282,33	208.422.951,43

## MAPA DE INVENTÁRIO

Data : 2021/05/03

Ano : 2020

Pagina: 11

40

## FICHA PATRIMONIAL :

Identificação dos bens							Tipo De Sit.	Valor Patrimonial	Alterações Patrimoniais	Valor Atual	
Numero Ordem	Data de Aquisição	Tipo	Nr.Inv.	Cl.	Tipo	Ben					Descrição
436	2018/07/11	013	91494	112	03	99	PILARETE em tubo de aço com acabamento por decapagem metalização e pintura a esmalte forja, sistema de fixação direta ao solo colocado no Largo da Igreja em FONTÃO	ACT	57,80	57,80	
436	2019/05/28	01	95235	106	01	99	ESPALDAR SIMPLES EM MADEIRA 2,50X0,90mt com kit fixação para parede	ACT	171,89	171,89	
437	2006/09/12	01	50554	112	03	99	GRADE/BARREIRA DE PROTECCAO	ACT	52,42	52,42	
437	2009/03/13	01	61956	106	02	99	MESA RECTANGULAR FB 03	ACT	38,54	38,54	
437	2011/05/19	01	70474	106	02	99	MESA DUPLA 61CM	ACT	40,14	40,14	
437	2012/08/01	01	72116	103	01	04	BLOCO DE GAVETAS RODADO COM 3 GAVETAS	ACT	136,66	136,66	
437	2013/07/10	01	75210	106	02	20	CADEIRA CRIANÇA 36CM	ACT	14,59	14,59	
437	2014/06/02	01	79944	112	03	03	SINAL ZONA - CHAPA ELECTROZINCADA, 68x84CM C/ TELA	ACT	48,44	48,44	
437	2015/05/12	01	82488	106	03	14	VIDEOPROJETOR curta dist. EPSON EB-421 i com kit completo aranha para suporte	ACT	667,64	667,64	
437	2016/01/28	01	83597	117	01	08	CONTADOR DE ÁGUA volumétrico SV-RTK, Q3=2,5m3/h, R200, MAP16, DN15mm, ligações roscadas 3/4"-3/4", L=165mm, água fria	ACT	14,90	14,90	
437	2017/02/23	01	88818	106	03	14	VIDEOPROJETOR CURTA DIST. EPSON EB-520 com Kit completo aranha para suporte	ACT	735,54	735,54	
437	2018/07/11	013	91495	112	03	99	PILARETE em tubo de aço com acabamento por decapagem metalização e pintura a esmalte forja, sistema de fixação direta ao solo colocado no Largo da Igreja em FONTÃO	ACT	57,80	57,80	
437	2019/05/30	01	95236	101	01	04	SWITCH ZYXEL 24 PORTAS GIGABIT GS1900-24E GESTÃO, NS:5183C42008914	ACT	193,11	193,11	
438	2006/09/12	01	50555	112	03	99	GRADE/BARREIRA DE PROTECCAO	ACT	52,42	52,42	
438	2009/03/13	01	61957	106	02	99	MESA RECTANGULAR FB 03	ACT	38,54	38,54	
438	2010/06/14	01	68525	106	02	20	CADEIRA DE CRIANÇA 32CM	ACT	17,12	17,12	
438	2011/05/19	01	70475	106	02	99	MESA DUPLA 61CM	ACT	40,14	40,14	
438	2012/08/01	01	72117	103	01	04	BLOCO DE GAVETAS RODADO COM 3 GAVETAS	ACT	136,66	136,66	
438	2013/07/10	01	75211	106	02	20	CADEIRA CRIANÇA 36CM	ACT	14,59	14,59	
438	2014/06/02	01	79945	112	03	03	SINAL ZONA - CHAPA ELECTROZINCADA, 68x84CM C/ TELA	ACT	48,44	48,44	
438	2015/05/12	01	82489	106	03	14	VIDEOPROJETOR curta dist. EPSON EB-421 i com kit completo aranha para suporte	ACT	667,64	667,64	
438	2016/01/28	01	83598	117	01	08	CONTADOR DE ÁGUA volumétrico SV-RTK, Q3=2,5m3/h, R200, MAP16, DN15mm, ligações roscadas 3/4"-3/4", L=165mm, água fria	ACT	14,90	14,90	
438	2017/02/23	01	88819	106	03	14	VIDEOPROJETOR CURTA DIST. EPSON EB-520 com Kit completo aranha para suporte	ACT	735,54	735,54	
438	2018/07/11	013	91496	112	03	99	PILARETE em tubo de aço com acabamento por decapagem metalização e pintura a esmalte forja, sistema de fixação direta ao solo colocado no Largo da Igreja em FONTÃO	ACT	57,80	57,80	
438	2019/05/30	01	95237	101	01	07	IMPRESSORA HP OFFICEJET PRO 8715 (SERVIÇO VETERINÁRIA)	ACT	215,25	215,25	
439	2006/09/12	01	50556	112	03	99	GRADE/BARREIRA DE PROTECCAO	ACT	52,42	52,42	
439	2009/03/13	01	61958	106	02	99	MESA RECTANGULAR FB 03	ACT	38,54	38,54	
439	2010/06/14	01	68526	106	02	20	CADEIRA DE CRIANÇA 32CM	ACT	17,12	17,12	
439	2011/05/19	01	70476	106	02	99	MESA DUPLA 61CM	ACT	40,14	40,14	
439	2012/08/01	01	72118	103	01	04	BLOCO DE GAVETAS RODADO COM 3 GAVETAS	ACT	136,66	136,66	
Total Geral ou a Transportar .....									184.215.222,49	24.212.282,33	208.427.504,82

## FICHA PATRIMONIAL :

Identificação dos bens							Tipo De Sit.	Valor Patrimonial	Alterações Patrimoniais	Valor Atual	
Numero Ordem	Data de Aquisição	Tipo	Nr.Inv.	Cl.	Tipo	Bem					Descrição
439	2013/07/10	01	75212	106	02	20	CADEIRA CRIANÇA 36CM	ACT	14,59		14,59
439	2014/06/02	01	79946	112	03	03	SINAL ZONA - CHAPA ELECTROZINCADA, 68x84CM C/ TELA	ACT	48,44		48,44
439	2015/05/12	01	82490	106	03	14	VIDEOPROJETOR curta dist. EPSON EB-421 i com kit completo aranha para suporte	ACT	667,64		667,64
439	2016/01/28	01	83599	117	01	08	CONTADOR DE ÁGUA volumétrico SV-RTK, Q3=2,5m3/h, R200, MAP16, DN15mm, ligações roscadas 3/4"-3/4", L=165mm, água fria	ACT	14,90		14,90
439	2018/07/11	013	91497	112	03	99	PILARETE em tubo de aço com acabamento por decapagem metalização e pintura a esmalte forja, sistema de fixação direta ao solo colocado no Largo da Igreja em FONTÃO	ACT	57,80		57,80
440	2006/09/12	01	50557	112	03	99	GRADE/BARREIRA DE PROTECÇÃO	ACT	52,42		52,42
440	2009/03/13	01	61959	106	02	99	MESA RECTANGULAR FB 03	ACT	38,54		38,54
440	2010/06/14	01	68527	106	02	20	CADEIRA DE CRIANÇA 32CM	ACT	17,12		17,12
440	2011/05/19	01	70477	106	02	99	MESA DUPLA 61CM	ACT	40,14		40,14
440	2012/08/01	01	72119	103	01	04	BLOCO DE GAVETAS RODADO COM 3 GAVETAS	ACT	136,66		136,66
440	2013/07/10	01	75213	106	02	20	CADEIRA CRIANÇA 36CM	ACT	14,59		14,59
440	2014/06/02	01	79947	112	03	03	SINAL ZONA - CHAPA ELECTROZINCADA, 68x84CM C/ TELA	ACT	48,44		48,44
440	2015/05/12	01	82491	106	03	14	VIDEOPROJETOR curta dist. EPSON EB-421 i com kit completo aranha para suporte	ACT	667,64		667,64
440	2016/01/28	01	83600	117	01	08	CONTADOR DE ÁGUA volumétrico SV-RTK, Q3=2,5m3/h, R200, MAP16, DN15mm, ligações roscadas 3/4"-3/4", L=165mm, água fria	ACT	14,90		14,90
440	2018/07/11	013	91498	112	03	99	PILARETE em tubo de aço com acabamento por decapagem metalização e pintura a esmalte forja, sistema de fixação direta ao solo colocado no Largo da Igreja em FONTÃO	ACT	57,80		57,80
441	2006/09/12	01	50558	112	03	99	GRADE/BARREIRA DE PROTECÇÃO	ACT	52,42		52,42
441	2009/03/13	01	61960	106	02	99	MESA RECTANGULAR FB 03	ACT	38,54		38,54
441	2010/06/14	01	68528	106	02	20	CADEIRA DE CRIANÇA 32CM	ACT	17,12		17,12
441	2011/05/19	01	70478	106	02	99	MESA DUPLA 61CM	ACT	40,14		40,14
441	2012/08/01	01	72120	103	01	04	BLOCO DE GAVETAS RODADO COM 3 GAVETAS	ACT	136,66		136,66
441	2013/07/10	01	75214	106	02	20	CADEIRA CRIANÇA 36CM	ACT	14,59		14,59
441	2014/06/02	01	79948	112	03	03	SINAL ZONA - CHAPA ELECTROZINCADA, 68x84CM C/ TELA	ACT	48,44		48,44
441	2015/02/03	01	82492	102	01	99	KIT AUDIO (intercomunicador) K-201 GRF com viseira moradia VIS-295/GRF	ACT	59,97		59,97
441	2016/01/28	01	83601	117	01	08	CONTADOR DE ÁGUA volumétrico SV-RTK, Q3=2,5m3/h, R200, MAP16, DN15mm, ligações roscadas 3/4"-3/4", L=165mm, água fria	ACT	14,90		14,90
441	2017/03/01	01	88822	106	01	18	PAR DE REDES DE BASQUETEBOLO em nylon entransado de 3,5mm espessura cor branco EN 1770 para 12 ganchos	ACT	4,01		4,01
441	2018/07/11	013	91499	112	03	99	PILARETE em tubo de aço com acabamento por decapagem metalização e pintura a esmalte forja, sistema de fixação direta ao solo colocado no Largo da Igreja em FONTÃO	ACT	57,80		57,80
441	2019/05/31	01	95240	107	06	03	FOGAREIRO ELÉTRICO IMETEC DOUBLE HP 27271	ACT	34,15		34,15
442	2006/09/12	01	50559	112	03	99	GRADE/BARREIRA DE PROTECÇÃO	ACT	52,42		52,42
442	2009/03/13	01	61961	106	02	99	MESA RECTANGULAR FB 03	ACT	38,54		38,54
442	2010/06/14	01	68529	106	02	20	CADEIRA DE CRIANÇA 32CM	ACT	17,12		17,12
Total Geral ou a Transportar .....									184.217.740,93	24.212.282,33	208.430.023,26

## FICHA PATRIMONIAL :

Identificação dos bens							Tipo De Sit.	Valor Patrimonial	Alterações Patrimoniais	Valor Atual	
Numero Ordem	Data de Aquisição	Tipo	Nr.Inv.	Cl.	Tipo	Ben					Descrição
442	2011/05/19	01	70479	106	02	99	MESA DUPLA 61CM	ACT	40,14	40,14	
442	2012/08/01	01	72121	103	01	04	BLOCO DE GAVETAS RODADO COM 3 GAVETAS	ACT	136,66	136,66	
442	2013/07/10	01	75215	106	02	20	CADEIRA CRIANÇA 36CM	ACT	14,59	14,59	
442	2014/06/02	01	79949	112	03	03	SINAL ZONA - CHAPA ELECTROZINCADA, 68x84CM C/ TELA	ACT	48,44	48,44	
442	2015/09/01	01	82493	104	06	99	ALBUM DIGITAL 30X30	ACT	70,00	70,00	
442	2016/01/28	01	83602	117	01	08	CONTADOR DE ÁGUA volumétrico SV-RTK, Q3=2,5m3/h, R200, MAP16, DN15mm, ligações roscadas 3/4"-3/4", L=165mm, água fria	ACT	14,90	14,90	
442	2017/03/01	01	88823	106	01	18	PAR DE REDES DE BASQUETEBOLE em nylon entransado de 3,5mm espessura cor branco EN 1770 para 12 ganchos	ACT	4,01	4,01	
442	2018/07/11	013	91500	112	03	99	PILARETE em tubo de aço com acabamento por decapagem metalização e pintura a esmalte forja, sistema de fixação direta ao solo colocado no Largo da Igreja em FONTÃO	ACT	57,80	57,80	
443	2006/09/12	01	50560	112	03	99	GRADE/BARREIRA DE PROTECÇÃO	ACT	52,42	52,42	
443	2009/03/13	01	61962	106	02	99	MESA RECTANGULAR FB 03	ACT	38,54	38,54	
443	2010/06/14	01	68530	106	02	20	CADEIRA DE CRIANÇA 32CM	ACT	17,12	17,12	
443	2011/05/19	01	70480	106	02	99	MESA DUPLA 61CM	ACT	40,14	40,14	
443	2012/08/01	01	72122	103	01	04	BLOCO DE GAVETAS RODADO COM 3 GAVETAS	ACT	136,66	136,66	
443	2013/07/10	01	75216	106	02	20	CADEIRA CRIANÇA 36CM	ACT	14,59	14,59	
443	2015/04/10	01	82494	106	03	14	VIDEOPROJETOR curta dist. EPSON EN-421 i	ACT	667,64	667,64	
443	2016/01/28	01	83603	117	01	08	CONTADOR DE ÁGUA volumétrico SV-RTK, Q3=2,5m3/h, R200, MAP16, DN15mm, ligações roscadas 3/4"-3/4", L=165mm, água fria	ACT	14,90	14,90	
443	2017/03/01	01	88824	106	01	18	PAR DE REDES DE BASQUETEBOLE em nylon entransado de 3,5mm espessura cor branco EN 1770 para 12 ganchos	ACT	4,01	4,01	
443	2018/07/11	013	91501	112	03	99	PILARETE em tubo de aço com acabamento por decapagem metalização e pintura a esmalte forja, sistema de fixação direta ao solo colocado no Largo da Igreja em FONTÃO	ACT	57,80	57,80	
443	2019/06/06	01	95242	102	01	01	CENTRAL TELEFÓNICA NEC SL2100, inclui armário principal,CPU e Hardware	ACT	1.101,71	1.101,71	
444	2006/09/12	01	50561	112	03	99	GRADE/BARREIRA DE PROTECÇÃO	ACT	52,42	52,42	
444	2009/03/13	01	61963	106	02	99	MESA RECTANGULAR FB 03	ACT	38,54	38,54	
444	2010/06/14	01	68531	106	02	20	CADEIRA DE CRIANÇA 32CM	ACT	17,12	17,12	
444	2011/05/19	01	70481	106	02	99	MESA DUPLA 61CM	ACT	40,14	40,14	
444	2012/08/01	01	72123	103	01	04	BLOCO DE GAVETAS RODADO COM 3 GAVETAS	ACT	136,66	136,66	
444	2013/07/10	01	75217	106	02	20	CADEIRA CRIANÇA 36CM	ACT	14,59	14,59	
444	2015/09/30	01	82495	106	03	14	VIDEOPROJETOR curta dist. EPSON EB-421 i com kit completo aranha para suporte	ACT	676,50	676,50	
444	2016/01/28	01	83604	117	01	08	CONTADOR DE ÁGUA volumétrico SV-RTK, Q3=2,5m3/h, R200, MAP16, DN15mm, ligações roscadas 3/4"-3/4", L=165mm, água fria	ACT	14,90	14,90	
444	2017/03/01	01	88825	106	01	18	PAR DE REDES DE BASQUETEBOLE em nylon entransado de 3,5mm espessura cor branco EN 1770 para 12 ganchos	ACT	4,01	4,01	
444	2018/07/11	013	91502	112	03	99	PILARETE em tubo de aço com acabamento por decapagem metalização e pintura a esmalte forja, sistema de fixação direta ao solo colocado no Largo da Igreja em FONTÃO	ACT	57,80	57,80	
Total Geral ou a Transportar .....									184.221.325,68	24.212.282,33	208.433.608,01

## FICHA PATRIMONIAL :

Identificação dos bens							Tipo De Sit.	Valor Patrimonial	Alterações Patrimoniais	Valor Atual	
Numero Ordem	Data de Aquisição	Tipo	Nr.Inv.	Cl.	Tipo	Ben					Descrição
444	2019/06/06	01	95243	102	01	13	TELEFONE NEC, IP7WW-24TXH-B1 TEL(BK), S/N:A16514S76000890	ACT	103,94	103,94	
445	2006/09/12	01	50562	112	03	99	GRADE/BARREIRA DE PROTECCAO	ACT	52,42	52,42	
445	2009/03/13	01	61964	106	02	99	MESA RECTANGULAR FB 03	ACT	38,54	38,54	
445	2010/06/14	01	68532	106	02	20	CADEIRA DE CRIANÇA 32CM	ACT	17,12	17,12	
445	2011/05/19	01	70482	106	02	99	MESA DUPLA 61CM	ACT	40,14	40,14	
445	2012/08/01	01	72124	103	01	04	BLOCO DE GAVETAS RODADO COM 3 GAVETAS	ACT	136,66	136,66	
445	2013/07/10	01	75218	106	02	20	CADEIRA CRIANÇA 36CM	ACT	14,59	14,59	
445	2016/01/28	01	83605	117	01	08	CONTADOR DE ÁGUA volumétrico SV-RTK, Q3=2,5m3/h, R200, MAP16, DN15mm, ligações roscadas 3/4"-3/4", L=165mm, água fria	ACT	14,90	14,90	
445	2017/03/01	01	88826	106	01	18	PAR DE REDES DE BASQUETEBOLE em nylon entransado de 3,5mm espessura cor branco EN 1770 para 12 ganchos	ACT	4,01	4,01	
445	2018/07/11	013	91503	112	03	99	PILARETE em tubo de aço com acabamento por decapagem metalização e pintura a esmalte forja, sistema de fixação direta ao solo colocado no Largo da Igreja em FONTÃO	ACT	57,80	57,80	
445	2019/06/06	01	95244	102	01	13	TELEFONE GIGASET DA710 Part Number: ES 4250366828343	ACT	37,36	37,36	
446	2006/09/12	01	50563	112	03	99	GRADE/BARREIRA DE PROTECCAO	ACT	52,42	52,42	
446	2009/03/13	01	61965	106	02	99	MESA RECTANGULAR FB 03	ACT	38,54	38,54	
446	2010/06/14	01	68533	106	02	20	CADEIRA DE CRIANÇA 32CM	ACT	17,12	17,12	
446	2011/05/19	01	70483	106	02	99	MESA DUPLA 61CM	ACT	40,14	40,14	
446	2012/08/01	01	72125	103	01	04	BLOCO DE GAVETAS RODADO COM 3 GAVETAS	ACT	136,66	136,66	
446	2013/07/10	01	75219	106	02	20	CADEIRA CRIANÇA 36CM	ACT	14,59	14,59	
446	2015/04/21	01	82497	101	01	02	COMPUTADOR ARROBIBIT i3 4GB SSD128GB	ACT	552,32	552,32	
446	2016/01/28	01	83606	117	01	08	CONTADOR DE ÁGUA volumétrico SV-RTK, Q3=2,5m3/h, R200, MAP16, DN15mm, ligações roscadas 3/4"-3/4", L=165mm, água fria	ACT	14,90	14,90	
446	2017/03/01	01	88827	106	01	18	PAR DE REDES DE BASQUETEBOLE em nylon entransado de 3,5mm espessura cor branco EN 1770 para 12 ganchos	ACT	4,01	4,01	
446	2018/07/11	013	91504	112	03	99	PILARETE em tubo de aço com acabamento por decapagem metalização e pintura a esmalte forja, sistema de fixação direta ao solo colocado no Largo da Igreja em FONTÃO	ACT	57,80	57,80	
446	2019/06/06	01	95245	102	01	13	TELEFONE GIGASET DA710 Part Number: ES 4250366828343	ACT	37,36	37,36	
447	2006/09/12	01	50564	112	03	99	GRADE/BARREIRA DE PROTECCAO	ACT	52,42	52,42	
447	2009/03/13	01	61966	106	02	99	MESA RECTANGULAR FB 03	ACT	38,54	38,54	
447	2010/06/14	01	68534	106	02	20	CADEIRA DE CRIANÇA 32CM	ACT	17,12	17,12	
447	2011/05/19	01	70484	106	02	99	MESA DUPLA 61CM	ACT	40,14	40,14	
447	2012/08/01	01	72126	103	01	04	BLOCO DE GAVETAS RODADO COM 3 GAVETAS	ACT	136,66	136,66	
447	2013/07/10	01	75220	106	02	20	CADEIRA CRIANÇA 36CM	ACT	14,59	14,59	
447	2015/04/21	01	82498	101	01	02	COMPUTADOR ARROBIBIT i3 4GB SSD128GB	ACT	552,32	552,32	
447	2016/01/28	01	83607	117	01	08	CONTADOR DE ÁGUA volumétrico SV-RTK, Q3=2,5m3/h, R200, MAP16, DN15mm, ligações roscadas 3/4"-3/4", L=165mm, água fria	ACT	14,90	14,90	
447	2017/03/01	01	88828	106	01	18	PAR DE REDES DE HOQUEI EM PATINS em polipropileno de 3mm na cor branca, altura interior 1,05mt, largura interior 1,70mt, altura exterior 1,12mt e largura exterior 1,85mt	ACT	56,84	56,84	
Total Geral ou a Transportar .....									184.223.732,55	24.212.282,33	208.436.014,88

## FICHA PATRIMONIAL :

Identificação dos bens							Tipo De Sit.	Valor Patrimonial	Alterações Patrimoniais	Valor Atual	
Numero Ordem	Data de Aquisição	Tipo	Nr.Inv.	Cl.	Tipo	Ben					Descrição
447	2018/07/11	013	91505	112	03	99	PILARETE em tubo de aço com acabamento por decapagem metalização e pintura a esmalte forja, sistema de fixação direta ao solo colocado no Largo da Igreja em FONTÃO	ACT	57,80		57,80
447	2019/06/06	01	95246	102	01	13	TELEFONE GIGASET DA310 Part Number: ES 4250366826004	ACT	37,37		37,37
448	2006/09/12	01	50565	112	03	99	GRADE/BARREIRA DE PROTECCAO	ACT	52,42		52,42
448	2009/03/13	01	61967	106	02	99	MESA RECTANGULAR FB 03	ACT	38,54		38,54
448	2010/06/14	01	68535	106	02	20	CADEIRA DE CRIANÇA 32CM	ACT	17,12		17,12
448	2011/05/19	01	70485	106	02	99	MESA DUPLA 61CM	ACT	40,14		40,14
448	2012/08/01	01	72127	103	01	04	BLOCO DE GAVETAS RODADO COM 3 GAVETAS	ACT	136,66		136,66
448	2013/07/10	01	75221	106	02	20	CADEIRA CRIANÇA 36CM	ACT	14,59		14,59
448	2015/04/21	01	82499	101	01	02	COMPUTADOR ARROBABI i3 4GB SSD128GB	ACT	552,32		552,32
448	2016/01/28	01	83608	117	01	08	CONTADOR DE ÁGUA volumétrico SV-RTK, Q3=2,5m3/h, R200, MAP16, DN15mm, ligações roscadas 3/4"-3/4", L=165mm, água fria	ACT	14,90		14,90
448	2017/03/01	01	88829	106	01	18	PAR DE REDES DE FUTEBOL 7 em polipropileno de 3mm de espessura sem nós, malha:120mm cor branca	ACT	75,63		75,63
448	2018/07/11	013	91506	112	03	99	PILARETE em tubo de aço com acabamento por decapagem metalização e pintura a esmalte forja, sistema de fixação direta ao solo colocado no Largo da Igreja em FONTÃO	ACT	57,80		57,80
448	2019/06/12	01	95247	117	01	02	BOMBA SEKO serie TRP MOD.603 de controlo digital com controlador de PH integrado	ACT	495,70		495,70
449	2006/09/12	01	50566	112	03	99	GRADE/BARREIRA DE PROTECCAO	ACT	52,42		52,42
449	2009/03/13	01	61968	106	02	99	MESA RECTANGULAR FB 03	ACT	38,54		38,54
449	2010/06/14	01	68536	106	02	20	CADEIRA DE CRIANÇA 32CM	ACT	17,12		17,12
449	2011/05/19	01	70486	106	02	99	MESA DUPLA 61CM	ACT	40,14		40,14
449	2012/08/01	01	72128	103	01	04	BLOCO DE GAVETAS RODADO COM 3 GAVETAS	ACT	136,66		136,66
449	2013/07/10	01	75222	106	02	20	CADEIRA CRIANÇA 36CM	ACT	14,59		14,59
449	2014/05/16	01	79956	101	02	03	Office 2013 Home and Business	ACT	224,67		224,67
449	2015/04/21	01	82500	101	01	02	COMPUTADOR ARROBABI i3 4GB SSD128GB	ACT	552,32		552,32
449	2016/01/28	01	83609	117	01	08	CONTADOR DE ÁGUA volumétrico SV-RTK, Q3=2,5m3/h, R200, MAP16, DN15mm, ligações roscadas 3/4"-3/4", L=165mm, água fria	ACT	14,90		14,90
449	2017/03/01	01	88830	106	01	18	PAR DE REDES DE FUTEBOL 7 em polipropileno de 3mm de espessura sem nós, malha:120mm cor branca	ACT	75,63		75,63
449	2018/07/11	013	91507	112	03	99	PILARETE em tubo de aço com acabamento por decapagem metalização e pintura a esmalte forja, sistema de fixação direta ao solo colocado no Largo da Igreja em FONTÃO	ACT	57,80		57,80
450	2006/09/12	01	50567	112	03	99	GRADE/BARREIRA DE PROTECCAO	ACT	52,42		52,42
450	2009/03/13	01	61969	106	02	99	MESA RECTANGULAR FB 03	ACT	38,54		38,54
450	2010/06/14	01	68537	106	02	20	CADEIRA DE CRIANÇA 32CM	ACT	17,12		17,12
450	2011/05/19	01	70487	106	02	99	MESA DUPLA 61CM	ACT	40,14		40,14
450	2012/08/01	01	72129	103	01	04	BLOCO DE GAVETAS RODADO COM 3 GAVETAS	ACT	136,66		136,66
450	2013/07/10	01	75223	106	02	20	CADEIRA CRIANÇA 36CM	ACT	14,59		14,59
450	2016/01/28	01	83610	117	01	08	CONTADOR DE ÁGUA volumétrico SV-RTK, Q3=2,5m3/h, R200, MAP16, DN15mm, ligações roscadas 3/4"-3/4", L=165mm, água fria	ACT	14,90		14,90
Total Geral ou a Transportar .....									184.226.862,70	24.212.282,33	208.439.145,03

## MAPA DE INVENTÁRIO

## FICHA PATRIMONIAL :

Identificação dos bens							Tipo	Valor	Alterações	Valor	
Numero	Data de	Tipo	Nr.Inv.	Cl.	Tipo	Bem	De	Patrimonial	Patrimoniais	Atual	
Ordem	Aquisição						Sit.				
450	2017/03/02	01	88831	107	08	02		ACT	167,42		167,42
450	2018/07/11	013	91508	112	03	99		ACT	57,80		57,80
450	2019/06/12	01	95249	117	01	99		ACT	106,20		106,20
451	2006/09/12	01	50568	112	03	99		ACT	52,42		52,42
451	2009/03/13	01	61970	106	02	20		ACT	18,38		18,38
451	2010/06/14	01	68538	106	02	20		ACT	17,12		17,12
451	2011/05/19	01	70488	106	02	99		ACT	40,14		40,14
451	2012/08/01	01	72130	103	01	04		ACT	136,66		136,66
451	2013/07/10	01	75224	106	02	20		ACT	14,59		14,59
451	2015/04/21	01	82502	101	01	13		ACT	113,13		113,13
451	2016/01/28	01	83611	117	01	08		ACT	14,90		14,90
451	2017/03/02	01	88832	112	03	03		ACT	71,99		71,99
451	2018/07/11	013	91509	112	03	99		ACT	57,80		57,80
451	2019/06/12	01	95250	117	01	99		ACT	120,00		120,00
452	2006/09/12	01	50569	112	03	99		ACT	52,42		52,42
452	2009/03/13	01	61971	106	02	20		ACT	18,38		18,38
452	2010/06/14	01	68539	106	02	20		ACT	17,12		17,12
452	2011/05/19	01	70489	106	02	99		ACT	40,14		40,14
452	2012/08/01	01	72131	103	01	04		ACT	136,66		136,66
452	2013/07/10	01	75225	106	02	20		ACT	14,59		14,59
452	2015/04/21	01	82503	101	01	13		ACT	113,13		113,13
452	2016/01/28	01	83612	117	01	08		ACT	14,90		14,90
452	2017/03/01	01	88833	106	03	14		ACT	735,54		735,54
452	2018/07/11	013	91510	112	03	99		ACT	57,80		57,80
452	2019/06/12	01	95251	117	01	99		ACT	155,00		155,00
453	2006/09/12	01	50570	112	03	99		ACT	52,42		52,42
453	2009/03/13	01	61972	106	02	20		ACT	18,38		18,38
453	2010/06/14	01	68540	106	02	20		ACT	17,12		17,12
453	2011/05/19	01	70490	106	02	99		ACT	40,14		40,14
453	2012/08/01	01	72132	103	01	04		ACT	136,66		136,66
453	2013/07/10	01	75226	106	02	20		ACT	14,59		14,59
453	2015/04/21	01	82504	101	01	13		ACT	113,13		113,13
Total Geral ou a Transportar .....								184.229.599,37	24.212.282,33	208.441.881,70	

## MAPA DE INVENTÁRIO

## FICHA PATRIMONIAL :

Identificação dos bens							Tipo De Sit.	Valor Patrimonial	Alterações Patrimoniais	Valor Atual	
Numero Ordem	Data de Aquisição	Tipo	Nr.Inv.	Cl.	Tipo	Bem					Descrição
453	2016/01/28	01	83613	117	01	08	CONTADOR DE ÁGUA volumétrico SV-RTK, Q3=2,5m3/h, R200, MAP16, DN15mm, ligações roscadas 3/4"-3/4", L=165mm, água fria	ACT	14,90	14,90	
453	2017/03/01	01	88834	106	03	14	VIDEO PROJECTOR CURTA DIST. EPSON EB-520 com Kit completo aranha para suporte	ACT	735,54	735,54	
453	2018/07/11	013	91511	112	03	99	PILARETE em tubo de aço com acabamento por decapagem metalização e pintura a esmalte forja, sistema de fixação direta ao solo colocado no Largo da Igreja em FONTÃO	ACT	57,80	57,80	
453	2019/06/12	01	95252	107	06	03	FORNO MEIRELES MF 7606X	ACT	250,00	250,00	
454	2006/09/12	01	50571	112	03	99	GRADE/BARREIRA DE PROTECÇÃO	ACT	52,42	52,42	
454	2009/03/13	01	61973	106	02	20	CADEIRA AA 03	ACT	18,38	18,38	
454	2010/06/14	01	68541	106	02	20	CADEIRA DE CRIANÇA 32CM	ACT	17,12	17,12	
454	2011/05/19	01	70491	106	02	99	MESA DUPLA 61CM	ACT	40,14	40,14	
454	2012/08/01	01	72133	103	01	04	BLOCO DE GAVETAS RODADO COM 3 GAVETAS	ACT	136,66	136,66	
454	2013/07/10	01	75227	106	02	20	CADEIRA CRIANÇA 36CM	ACT	14,59	14,59	
454	2015/04/21	01	82505	101	01	13	MONITOR 22" ASUS VE228DE LED	ACT	113,13	113,13	
454	2016/01/28	01	83614	117	01	08	CONTADOR DE ÁGUA volumétrico SV-RTK, Q3=2,5m3/h, R200, MAP16, DN15mm, ligações roscadas 3/4"-3/4", L=165mm, água fria	ACT	14,90	14,90	
454	2017/03/27	01	88835	106	03	14	VIDEO PROJECTOR CURTA DIST. EPSON EB-520 com Kit completo aranha para suporte	ACT	735,54	735,54	
454	2018/07/11	013	91512	112	03	99	PILARETE em tubo de aço com acabamento por decapagem metalização e pintura a esmalte forja, sistema de fixação direta ao solo colocado no Largo da Igreja em FONTÃO	ACT	57,80	57,80	
454	2019/06/12	01	95253	107	06	03	PLACA MEIRELES MG 3640X	ACT	150,00	150,00	
454	2020/07/10	01	96545				APARELHO AR CONDICIONADO tipo Monosplit DAIKIN Sensira SB FTXF 20B (Recepção Quinta Pentieiros.	ACT	741,25	741,25	
455	2009/03/13	01	61974	106	02	20	CADEIRA AA 03	ACT	18,38	18,38	
455	2010/06/14	01	68542	106	02	20	CADEIRA DE CRIANÇA 32CM	ACT	17,12	17,12	
455	2011/05/19	01	70492	106	02	99	MESA DUPLA 61CM	ACT	40,14	40,14	
455	2012/08/01	01	72134	103	01	04	BLOCO DE GAVETAS RODADO COM 3 GAVETAS	ACT	136,66	136,66	
455	2013/07/10	01	75228	106	02	20	CADEIRA CRIANÇA 36CM	ACT	14,59	14,59	
455	2016/01/28	01	83615	117	01	08	CONTADOR DE ÁGUA volumétrico SV-RTK, Q3=2,5m3/h, R200, MAP16, DN15mm, ligações roscadas 3/4"-3/4", L=165mm, água fria	ACT	14,90	14,90	
455	2017/03/01	01	88836	106	03	14	VIDEOPROJECTOR CURTA DIST.EPSON EB-520 n°serie:VWF650184L com caixa terminal de ligações, cabos de VGA e som	ACT	797,24	797,24	
455	2018/07/11	013	91513	112	03	99	PILARETE em tubo de aço com acabamento por decapagem metalização e pintura a esmalte forja, sistema de fixação direta ao solo colocado no Largo da Igreja em FONTÃO	ACT	57,80	57,80	
455	2019/06/12	01	95254	107	04	07	EXAUSTOR MEIRELES MET 161X	ACT	85,00	85,00	
456	2009/03/13	01	61975	106	02	20	CADEIRA AA 03	ACT	18,38	18,38	
456	2010/06/14	01	68543	106	02	20	CADEIRA DE CRIANÇA 32CM	ACT	17,12	17,12	
456	2011/05/19	01	70493	106	02	99	MESA DUPLA 61CM	ACT	40,14	40,14	
456	2012/08/01	01	72135	103	01	10	MESA REUNIÕES 240X120X72	ACT	316,47	316,47	
Total Geral ou a Transportar .....									184.234.323,48	24.212.282,33	208.446.605,81



## MAPA DE INVENTÁRIO

## FICHA PATRIMONIAL :

Identificação dos bens							Tipo De Sit.	Valor Patrimonial	Alterações Patrimoniais	Valor Atual	
Numero Ordem	Data de Aquisição	Tipo	Nr.Inv.	Cl.	Tipo	Bem					Descrição
456	2013/07/10	01	75229	106	02	20	CADEIRA CRIANÇA 36CM	ACT	14,59	14,59	
456	2015/04/21	01	82507	101	02	03	MS OFFICE 2013 Standard Educação	ACT	67,97	67,97	
456	2016/01/28	01	83616	117	01	08	CONTADOR DE ÁGUA volumétrico SV-RTK, Q3=2,5m3/h, R200, MAP16, DN15mm, ligações roscadas 3/4"-3/4", L=165mm, água fria	ACT	14,90	14,90	
456	2018/07/11	013	91514	112	03	99	PILARETE em tubo de aço com acabamento por decapagem metalização e pintura a esmalte forja, sistema de fixação direta ao solo colocado no Largo da Igreja em FONTÃO	ACT	57,80	57,80	
456	2019/06/12	01	95255	107	08	01	ASPIRADOR ROWENTA 1500W RU5053EH	ACT	160,00	160,00	
457	2006/08/29	01	50574	109	03	02	ASPERSOR 11/4 COM TRIPE	ACT	109,04	109,04	
457	2009/03/13	01	61976	106	02	20	CADEIRA AA 03	ACT	18,38	18,38	
457	2010/06/14	01	68544	106	02	99	MESA RECTANGULAR DUPLA P/ CRIANÇA 540CM	ACT	39,27	39,27	
457	2011/05/19	01	70494	106	02	99	MESA DUPLA 61CM	ACT	40,14	40,14	
457	2013/07/10	01	75230	106	02	20	CADEIRA CRIANÇA 36CM	ACT	14,59	14,59	
457	2015/04/21	01	82508	101	02	03	MS OFFICE 2013 Standard Educação	ACT	67,97	67,97	
457	2016/01/28	01	83617	117	01	08	CONTADOR DE ÁGUA volumétrico SV-RTK, Q3=2,5m3/h, R200, MAP16, DN15mm, ligações roscadas 3/4"-3/4", L=165mm, água fria	ACT	14,90	14,90	
457	2017/03/01	01	88838	106	02	99	SUORTE DE PAREDE IWB FERRO 130cm	ACT	60,89	60,89	
457	2018/07/11	013	91515	112	03	99	PILARETE em tubo de aço com acabamento por decapagem metalização e pintura a esmalte forja, sistema de fixação direta ao solo colocado no Largo da Igreja em FONTÃO	ACT	57,80	57,80	
457	2019/06/13	01	95256	107	03	06	PROJETOR CHORUS LINE 16 (Bar Wash With motorized Zoom and tilt Chorus Line 16)REF*1236100162	ACT	2.275,50	2.275,50	
458	2009/03/13	01	61977	106	02	20	CADEIRA AA 03	ACT	18,38	18,38	
458	2010/06/14	01	68545	106	02	99	MESA RECTANGULAR DUPLA P/ CRIANÇA 540CM	ACT	39,27	39,27	
458	2011/05/19	01	70495	106	02	99	MESA DUPLA 61CM	ACT	40,14	40,14	
458	2012/08/01	01	72137	103	01	05	CADEIRA DE VISITA COM BASE DE TRENÓ	ACT	101,65	101,65	
458	2013/07/10	01	75231	106	02	20	CADEIRA CRIANÇA 36CM	ACT	14,59	14,59	
458	2015/04/21	01	82509	101	02	03	MS OFFICE 2013 Standard Educação	ACT	67,97	67,97	
458	2016/01/28	01	83618	117	01	08	CONTADOR DE ÁGUA volumétrico SV-RTK, Q3=2,5m3/h, R200, MAP16, DN15mm, ligações roscadas 3/4"-3/4", L=165mm, água fria	ACT	14,90	14,90	
458	2017/03/01	01	88839	106	02	15	QUADRO DE PORC.BRANCO - LIGHTBOARD	ACT	103,50	103,50	
458	2018/07/11	013	91516	112	03	99	PILARETE em tubo de aço com acabamento por decapagem metalização e pintura a esmalte forja, sistema de fixação direta ao solo colocado no Largo da Igreja em FONTÃO	ACT	57,80	57,80	
458	2019/06/13	01	95257	107	03	06	PROJETOR CHORUS LINE 16 (Bar Wash With motorized Zoom and tilt Chorus Line 16)REF*1236100162	ACT	2.275,50	2.275,50	
459	2006/06/23	01	50576	107	01	02	ARMARIO CACIFO	ACT	142,74	142,74	
459	2009/03/13	01	61978	106	02	20	CADEIRA AA 03	ACT	18,38	18,38	
459	2010/06/14	01	68546	106	02	99	MESA RECTANGULAR DUPLA P/ CRIANÇA 540CM	ACT	39,27	39,27	
459	2011/05/19	01	70496	106	02	99	MESA DUPLA 61CM	ACT	40,14	40,14	
459	2012/08/01	01	72138	103	01	05	CADEIRA DE VISITA COM BASE DE TRENÓ	ACT	101,65	101,65	
459	2013/07/10	01	75232	106	02	20	CADEIRA CRIANÇA 36CM	ACT	14,59	14,59	
459	2015/04/21	01	82510	101	02	03	MS OFFICE 2013 Standard Educação	ACT	67,97	67,97	
Total Geral ou a Transportar .....									184.240.495,66	24.212.282,33	208.452.777,99

## FICHA PATRIMONIAL :

Identificação dos bens							Tipo De Sit.	Valor Patrimonial	Alterações Patrimoniais	Valor Atual	
Numero Ordem	Data de Aquisição	Tipo	Nr.Inv.	Cl.	Tipo	Bem					Descrição
459	2016/01/28	01	83619	117	01	08	CONTADOR DE ÁGUA volumétrico SV-RTK, Q3=2,5m3/h, R200, MAP16, DN15mm, ligações roscadas 3/4"-3/4", L=165mm, água fria	ACT	14,90	14,90	
459	2017/03/01	01	88840	106	02	15	QUADRO DE PORC.MATE - LIGHTBOARD - 120x120cm	ACT	148,31	148,31	
459	2018/07/11	013	91517	112	03	99	PILARETE em tubo de aço com acabamento por decapagem metalização e pintura a esmalte forja, sistema de fixação direta ao solo colocado no Largo da Igreja em FONTÃO	ACT	57,80	57,80	
459	2019/06/13	01	95258	107	01	24	SOFÁ CLIC CLAC tecido 77 ibiza	ACT	278,80	278,80	
459	2020/08/14	01	96550				APARELHO AR CONDICIONADO SPLIT(GABINETE TÉCNICO INFORMÁTICA)	ACT	1.531,35	1.531,35	
460	2009/03/13	01	61979	106	02	20	CADEIRA AA 03	ACT	18,38	18,38	
460	2010/06/14	01	68547	106	02	99	MESA RECTANGULAR DUPLA P/ CRIANÇA 540CM	ACT	39,27	39,27	
460	2011/05/19	01	70497	106	02	99	MESA DUPLA 61CM	ACT	40,14	40,14	
460	2012/08/01	01	72139	103	01	05	CADEIRA DE VISITA COM BASE DE TRENÓ	ACT	101,65	101,65	
460	2013/07/10	01	75233	106	02	20	CADEIRA CRIANÇA 36CM	ACT	14,59	14,59	
460	2015/09/01	01	82511	104	06	99	ALBUM DIGITAL 30X30	ACT	70,00	70,00	
460	2016/01/28	01	83620	117	01	08	CONTADOR DE ÁGUA volumétrico SV-RTK, Q3=2,5m3/h, R200, MAP16, DN15mm, ligações roscadas 3/4"-3/4", L=165mm, água fria	ACT	14,90	14,90	
460	2017/03/01	01	88841	106	03	14	VIDEOPROJECTOR CURTA DIST.EPSON EB-520 com Kit completo aranha para suporte	ACT	735,54	735,54	
460	2018/07/11	013	91518	112	03	99	PILARETE em tubo de aço com acabamento por decapagem metalização e pintura a esmalte forja, sistema de fixação direta ao solo colocado no Largo da Igreja em FONTÃO	ACT	57,80	57,80	
461	2009/03/13	01	61980	106	02	20	CADEIRA AA 03	ACT	18,38	18,38	
461	2010/06/14	01	68548	106	02	99	MESA RECTANGULAR DUPLA P/ CRIANÇA 540CM	ACT	39,27	39,27	
461	2011/05/19	01	70498	106	02	99	MESA DUPLA 61CM	ACT	40,14	40,14	
461	2012/08/01	01	72140	103	01	05	CADEIRA DE VISITA COM BASE DE TRENÓ	ACT	101,65	101,65	
461	2013/07/10	01	75234	106	02	20	CADEIRA CRIANÇA 36CM	ACT	14,59	14,59	
461	2015/09/01	01	82512	104	06	99	ALBUM DIGITAL 30X30	ACT	70,00	70,00	
461	2016/01/28	01	83621	117	01	08	CONTADOR DE ÁGUA volumétrico SV-RTK, Q3=2,5m3/h, R200, MAP16, DN15mm, ligações roscadas 3/4"-3/4", L=165mm, água fria	ACT	14,90	14,90	
461	2017/03/01	01	88842	106	03	14	VIDEOPROJECTOR CURTA DIST.EPSON EB-520 com Kit completo aranha para suporte	ACT	735,54	735,54	
461	2018/07/11	013	91519	112	03	99	PILARETE em tubo de aço com acabamento por decapagem metalização e pintura a esmalte forja, sistema de fixação direta ao solo colocado no Largo da Igreja em FONTÃO	ACT	57,80	57,80	
461	2019/06/13	01	95260	107	01	03	BANCO LÍRIO np 14	ACT	30,60	30,60	
462	2009/03/13	01	61981	106	02	20	CADEIRA AA 03	ACT	18,38	18,38	
462	2010/06/14	01	68549	106	02	99	MESA RECTANGULAR DUPLA P/ CRIANÇA 540CM	ACT	39,27	39,27	
462	2011/05/19	01	70499	106	02	99	MESA DUPLA 61CM	ACT	40,14	40,14	
462	2012/08/01	01	72141	103	01	05	CADEIRA DE VISITA COM BASE DE TRENÓ	ACT	101,65	101,65	
462	2013/07/10	01	75235	106	02	20	CADEIRA CRIANÇA 36CM	ACT	14,59	14,59	
462	2015/04/10	01	82513	106	03	14	VIDEOPROJETOR curta dist. EPSON EB-421 i	ACT	667,64	667,64	
Total Geral ou a Transportar .....									184.245.623,63	24.212.282,33	208.457.905,96

## FICHA PATRIMONIAL :

Identificação dos bens							Tipo	Valor	Alterações	Valor
Numero	Data de	Tipo	Nr.Inv.	Cl.	Tipo	Ben	De	Patrimonial	Patrimoniais	Atual
Ordem	Aquisição						Sit.			
462	2016/01/28	01	83622	117	01	08		14,90		14,90
462	2017/03/01	01	88843	106	03	14		735,54		735,54
462	2018/07/11	013	91520	112	03	99		57,80		57,80
462	2019/06/13	01	95261	107	01	03		30,60		30,60
463	2009/03/13	01	61982	106	02	20		18,38		18,38
463	2011/05/19	01	70500	106	02	99		40,14		40,14
463	2012/08/01	01	72142	103	01	05		101,65		101,65
463	2013/07/10	01	75236	106	02	20		14,59		14,59
463	2016/01/28	01	83623	117	01	08		14,90		14,90
463	2017/03/27	01	88844	106	03	14		735,54		735,54
463	2018/07/11	013	91521	112	03	99		57,80		57,80
463	2019/06/13	01	95262	107	01	03		30,60		30,60
464	2009/03/13	01	61983	106	02	20		18,38		18,38
464	2010/06/14	01	68551	106	02	20		17,13		17,13
464	2011/05/19	01	70501	106	02	99		40,14		40,14
464	2012/08/01	01	72143	103	01	05		101,65		101,65
464	2013/07/10	01	75237	106	02	20		14,59		14,59
464	2015/03/11	01	82515	101	01	13		109,85		109,85
464	2016/01/28	01	83624	117	01	08		14,90		14,90
464	2017/03/01	01	88845	106	03	14		735,54		735,54
464	2018/07/11	013	91522	112	03	99		57,80		57,80
464	2019/06/13	01	95263	107	01	03		30,60		30,60
465	2009/03/13	01	61984	106	02	20		18,38		18,38
465	2010/06/14	01	68552	106	02	20		17,13		17,13
465	2011/05/19	01	70502	106	02	99		40,14		40,14
465	2013/07/10	01	75238	106	02	20		14,59		14,59
465	2015/03/11	01	82516	101	01	13		109,85		109,85
465	2016/01/28	01	83625	117	01	08		14,90		14,90
Total Geral ou a Transportar .....								184.248.831,64	24.212.282,33	208.461.113,97

## FICHA PATRIMONIAL :

Identificação dos bens							Tipo	Valor	Alterações	Valor	
Numero	Data de	Tipo	Nr.Inv.	Cl.	Tipo	Bem	De	Patrimonial	Patrimoniais	Atual	
Ordem	Aquisição						Sit.				
465	2017/03/01	01	88846	106	03	14		ACT	735,54	735,54	
465	2018/07/11	013	91523	112	03	99		ACT	57,80	57,80	
465	2019/06/13	01	95264	107	01	03		ACT	30,60	30,60	
466	2009/03/13	01	61985	106	02	20		ACT	18,38	18,38	
466	2010/06/14	01	68553	106	02	20		ACT	17,13	17,13	
466	2012/08/01	01	72145	101	01	02		ACT	436,32	436,32	
466	2013/07/10	01	75239	106	02	20		ACT	14,59	14,59	
466	2015/03/11	01	82517	101	01	13		ACT	109,85	109,85	
466	2016/01/28	01	83626	117	01	08		ACT	14,90	14,90	
466	2017/03/06	01	88847	112	03	99		ACT	473,55	473,55	
466	2018/07/11	013	91524	112	03	99		ACT	57,80	57,80	
466	2019/06/13	01	95265	107	01	03		ACT	30,60	30,60	
467	2009/03/13	01	61986	106	02	20		ACT	18,38	18,38	
467	2010/06/14	01	68554	106	02	20		ACT	17,13	17,13	
467	2011/05/19	01	70504	106	02	20		ACT	17,50	17,50	
467	2012/08/01	01	72146	101	01	02		ACT	436,32	436,32	
467	2013/07/10	01	75240	106	02	20		ACT	14,59	14,59	
467	2015/03/11	01	82518	101	01	13		ACT	109,85	109,85	
467	2016/01/28	01	83627	117	01	08		ACT	14,90	14,90	
467	2017/01/11	01	88848	101	01	07		ACT	381,18	381,18	
467	2018/07/11	013	91525	112	03	99		ACT	57,80	57,80	
467	2019/06/13	01	95266	107	01	03		ACT	30,60	30,60	
468	2009/03/13	01	61987	106	02	20		ACT	18,38	18,38	
468	2010/06/14	01	68555	106	02	20		ACT	17,13	17,13	
468	2011/05/19	01	70505	106	02	20		ACT	17,50	17,50	
468	2012/08/01	01	72147	101	01	02		ACT	436,32	436,32	
468	2013/07/10	01	75241	106	02	20		ACT	14,59	14,59	
468	2015/03/11	01	82519	101	01	13		ACT	109,85	109,85	
468	2016/01/28	01	83628	117	01	08		ACT	14,90	14,90	
468	2017/01/13	01	88849	107	05	08		ACT	280,00	280,00	
Total Geral ou a Transportar .....									184.252.835,62	24.212.282,33	208.465.117,95

## MAPA DE INVENTÁRIO

Data : 2021/05/03

Ano : 2020

Pagina: 11

51

## FICHA PATRIMONIAL :

Identificação dos bens							Tipo De Sit.	Valor Patrimonial	Alterações Patrimoniais	Valor Atual	
Numero Ordem	Data de Aquisição	Tipo	Nr.Inv.	Cl.	Tipo	Bem					Descrição
468	2018/07/11	013	91526	112	03	99	PILARETE em tubo de aço com acabamento por decapagem metalização e pintura a esmalte forja, sistema de fixação direta ao solo colocado no Largo da Igreja em FONTÃO	ACT	57,80	57,80	
468	2019/06/13	01	95267	107	01	20	MESA FIXA tampo lacado br 160x90x75	ACT	168,30	168,30	
469	2009/03/13	01	61988	106	02	20	CADEIRA AA 03	ACT	18,38	18,38	
469	2010/06/14	01	68556	106	02	20	CADEIRA DE CRIANÇA 32CM	ACT	17,13	17,13	
469	2011/05/19	01	70506	106	02	20	CADEIRA DE CRIANÇA 36CM	ACT	17,50	17,50	
469	2012/08/01	01	72148	101	01	02	COMPUTADOR INTEL CORE I5 2400	ACT	436,32	436,32	
469	2013/07/10	01	75242	106	02	20	CADEIRA CRIANÇA 36CM	ACT	14,59	14,59	
469	2015/03/11	01	82520	101	01	13	MONITOR 21,5" TFT LED ASUS - VS228DE	ACT	109,85	109,85	
469	2016/01/28	01	83629	117	01	08	CONTADOR DE ÁGUA volumétrico SV-RTK, Q3=2,5m3/h, R200, MAP16, DN15mm, ligações roscadas 3/4"-3/4", L=165mm, água fria	ACT	14,90	14,90	
469	2017/01/09	01	88850	107	05	08	ESQUENTADOR NECKAR WN 10 KIB31	ACT	280,00	280,00	
469	2018/07/11	013	91527	112	03	99	PILARETE em tubo de aço com acabamento por decapagem metalização e pintura a esmalte forja, sistema de fixação direta ao solo colocado no Largo da Igreja em FONTÃO	ACT	57,80	57,80	
469	2019/06/13	01	95268	107	01	20	MESA CABECEIRA PARIS	ACT	45,00	45,00	
470	2009/03/13	01	61989	106	02	20	CADEIRA AA 03	ACT	18,38	18,38	
470	2010/06/14	01	68557	106	02	20	CADEIRA DE CRIANÇA 32CM	ACT	17,13	17,13	
470	2011/05/19	01	70507	106	02	20	CADEIRA DE CRIANÇA 36CM	ACT	17,50	17,50	
470	2012/08/01	01	72149	101	01	02	COMPUTADOR INTEL CORE I5 2400	ACT	436,32	436,32	
470	2013/07/10	01	75243	106	02	20	CADEIRA CRIANÇA 36CM	ACT	14,59	14,59	
470	2015/03/11	01	82521	101	01	13	MONITOR 21,5" TFT LED ASUS - VS228DE	ACT	109,85	109,85	
470	2016/01/28	01	83630	117	01	08	CONTADOR DE ÁGUA volumétrico SV-RTK, Q3=2,5m3/h, R200, MAP16, DN15mm, ligações roscadas 3/4"-3/4", L=165mm, água fria	ACT	14,90	14,90	
470	2017/01/09	01	88851	107	05	08	ESQUENTADOR JUNKERS MINIMAXX WRB11BUT	ACT	290,00	290,00	
470	2018/07/11	013	91528	112	03	99	PILARETE em tubo de aço com acabamento por decapagem metalização e pintura a esmalte forja, sistema de fixação direta ao solo colocado no Largo da Igreja em FONTÃO	ACT	57,80	57,80	
470	2019/06/13	01	95269	107	01	20	MESA CABECEIRA PARIS	ACT	45,00	45,00	
471	2009/03/13	01	61990	106	02	20	CADEIRA AA 03	ACT	18,38	18,38	
471	2010/06/14	01	68558	106	02	20	CADEIRA DE CRIANÇA 32CM	ACT	17,13	17,13	
471	2011/05/19	01	70508	106	02	20	CADEIRA DE CRIANÇA 36CM	ACT	17,50	17,50	
471	2012/08/01	01	72150	101	01	02	COMPUTADOR INTEL CORE I5 2400	ACT	436,32	436,32	
471	2013/07/10	01	75244	106	02	20	CADEIRA CRIANÇA 36CM	ACT	14,59	14,59	
471	2015/09/01	01	82522	104	06	99	ALBUM DIGITAL 30X30	ACT	70,00	70,00	
471	2016/01/28	01	83631	117	01	08	CONTADOR DE ÁGUA volumétrico SV-RTK, Q3=2,5m3/h, R200, MAP16, DN15mm, ligações roscadas 3/4"-3/4", L=165mm, água fria	ACT	14,90	14,90	
471	2017/02/15	01	88852	107	05	08	ESQUENTADOR JUNKERS WTD 12 AME31	ACT	290,00	290,00	
471	2018/07/11	013	91529	112	03	99	PILARETE em tubo de aço com acabamento por decapagem metalização e pintura a esmalte forja, sistema de fixação direta ao solo colocado no Largo da Igreja em FONTÃO	ACT	57,80	57,80	
Total Geral ou a Transportar .....									184.256.031,28	24.212.282,33	208.468.313,61

## MAPA DE INVENTÁRIO

Data : 2021/05/03

Ano : 2020

Pagina: 11

52

## FICHA PATRIMONIAL :

Identificação dos bens							Tipo De Sit.	Valor Patrimonial	Alterações Patrimoniais	Valor Atual	
Numero Ordem	Data de Aquisição	Tipo	Nr.Inv.	Cl.	Tipo	Bem					Descrição
471	2019/06/13	01	95270	107	01	08	CAMA CASAL SIMPLES florença branco c/ colchão ortopédico 200x150	ACT	454,50	454,50	
472	2009/03/13	01	61991	106	02	20	CADEIRA AA 03	ACT	18,38	18,38	
472	2010/06/14	01	68559	106	02	20	CADEIRA DE CRIANÇA 32CM	ACT	17,13	17,13	
472	2011/05/19	01	70509	106	02	20	CADEIRA DE CRIANÇA 36CM	ACT	17,50	17,50	
472	2012/08/01	01	72151	101	01	02	COMPUTADOR INTEL CORE I5 2400	ACT	436,32	436,32	
472	2013/07/10	01	75245	106	02	20	CADEIRA CRIANÇA 36CM	ACT	14,59	14,59	
472	2016/01/28	01	83632	117	01	08	CONTADOR DE ÁGUA volumétrico SV-RTK, Q3=2,5m3/h, R200, MAP16, DN15mm, ligações roscadas 3/4"-3/4", L=165mm, água fria	ACT	14,90	14,90	
472	2017/02/15	01	88853	107	06	04	EXAUSTOR MEIRELES MET 161X	ACT	120,00	120,00	
472	2018/07/11	013	91530	112	03	99	PILARETE em tubo de aço com acabamento por decapagem metalização e pintura a esmalte forja, sistema de fixação direta ao solo colocado no Largo da Igreja em FONTÃO	ACT	57,80	57,80	
472	2019/06/13	01	95271	107	01	08	CAMA CASAL SIMPLES florença branco c/ colchão ortopédico 200x150	ACT	454,50	454,50	
473	2009/03/13	01	61992	106	02	20	CADEIRA AA 03	ACT	18,38	18,38	
473	2010/06/14	01	68560	106	02	20	CADEIRA DE CRIANÇA 32CM	ACT	17,13	17,13	
473	2011/05/19	01	70510	106	02	20	CADEIRA DE CRIANÇA 36CM	ACT	17,50	17,50	
473	2012/08/01	01	72152	101	01	02	COMPUTADOR INTEL CORE I5 2400	ACT	436,32	436,32	
473	2013/07/10	01	75246	106	02	20	CADEIRA CRIANÇA 36CM	ACT	14,59	14,59	
473	2015/05/12	01	82524	106	03	14	VIDEOPROJETOR curta dist. EPSON EB-421 i com kit completo aranha para suporte	ACT	667,64	667,64	
473	2016/01/28	01	83633	117	01	08	CONTADOR DE ÁGUA volumétrico SV-RTK, Q3=2,5m3/h, R200, MAP16, DN15mm, ligações roscadas 3/4"-3/4", L=165mm, água fria	ACT	14,90	14,90	
473	2017/02/15	01	88854	107	06	04	EXAUSTOR TELESCOPIO CONFORTEC CF6240EGX	ACT	120,00	120,00	
473	2018/07/11	013	91531	112	03	99	PILARETE em tubo de aço com acabamento por decapagem metalização e pintura a esmalte forja, sistema de fixação direta ao solo colocado no Largo da Igreja em FONTÃO	ACT	57,80	57,80	
473	2019/06/14	01	95272	101	01	07	IMPRESSORA DE CARTÕES ZEBRA ZC100 USB 2.0(serviço da Assembleia Municipal)	ACT	1.748,45	1.748,45	
474	2009/03/13	01	61993	106	02	20	CADEIRA AA 03	ACT	18,38	18,38	
474	2010/06/14	01	68561	106	02	20	CADEIRA DE CRIANÇA 32CM	ACT	17,13	17,13	
474	2011/05/19	01	70511	106	02	20	CADEIRA DE CRIANÇA 36CM	ACT	17,50	17,50	
474	2012/08/01	01	72153	101	01	02	COMPUTADOR INTEL CORE I5 2400	ACT	436,32	436,32	
474	2013/07/10	01	75247	106	02	20	CADEIRA CRIANÇA 36CM	ACT	14,59	14,59	
474	2015/05/12	01	82525	106	03	14	VIDEOPROJETOR curta dist. EPSON EB-421 i com kit completo aranha para suporte	ACT	667,64	667,64	
474	2016/01/28	01	83634	117	01	08	CONTADOR DE ÁGUA volumétrico SV-RTK, Q3=2,5m3/h, R200, MAP16, DN15mm, ligações roscadas 3/4"-3/4", L=165mm, água fria	ACT	14,90	14,90	
474	2017/02/15	01	88855	107	05	08	ESQUENTADOR NEKAR 10L.B-WN10KB31S3535	ACT	280,00	280,00	
474	2018/07/11	013	91532	112	03	99	PILARETE em tubo de aço com acabamento por decapagem metalização e pintura a esmalte forja, sistema de fixação direta ao solo colocado no Largo da Igreja em FONTÃO	ACT	57,80	57,80	
Total Geral ou a Transportar .....									184.262.273,87	24.212.282,33	208.474.556,20

## FICHA PATRIMONIAL :

Identificação dos bens							Tipo De Sit.	Valor Patrimonial	Alterações Patrimoniais	Valor Atual	
Numero Ordem	Data de Aquisição	Tipo	Nr.Inv.	Cl.	Tipo	Ben					Descrição
474	2019/06/14	01	95273	101	01	02	COMPUTADOR EUROSYS AMD RYZEN 5 1600 8GB SSD250GB	ACT	651,90		651,90
475	2009/03/13	01	61994	106	02	20	CADEIRA AA 03	ACT	18,38		18,38
475	2010/06/14	01	68562	106	02	20	CADEIRA DE CRIANÇA 32CM	ACT	17,13		17,13
475	2011/05/19	01	70512	106	02	20	CADEIRA DE CRIANÇA 36CM	ACT	17,50		17,50
475	2012/08/01	01	72154	101	01	02	COMPUTADOR INTEL CORE I5 2400	ACT	436,32		436,32
475	2013/07/10	01	75248	106	02	20	CADEIRA CRIANÇA 36CM	ACT	14,59		14,59
475	2015/05/12	01	82526	106	03	14	VIDEOPROJETOR curta dist. EPSON EB-421 i com kit completo aranha para suporte	ACT	667,64		667,64
475	2016/01/28	01	83635	117	01	08	CONTADOR DE ÁGUA volumétrico SV-RTK, Q3=2,5m3/h, R200, MAP16, DN15mm, ligações roscadas 3/4"-3/4", L=165mm, água fria	ACT	14,90		14,90
475	2017/02/15	01	88856	107	06	03	FORNO NEW POL NWH500MF	ACT	275,00		275,00
475	2018/07/11	013	91533	112	03	99	PILARETE em tubo de aço com acabamento por decapagem metalização e pintura a esmalte forja, sistema de fixação direta ao solo colocado no Largo da Igreja em FONTÃO	ACT	57,80		57,80
475	2019/06/14	01	95274	101	01	13	MONITOR Dell 24 P2419H 23.8"	ACT	214,02		214,02
476	2009/03/13	01	61995	106	02	20	CADEIRA AA 03	ACT	18,38		18,38
476	2010/06/14	01	68563	106	02	20	CADEIRA DE CRIANÇA 32CM	ACT	17,13		17,13
476	2011/05/19	01	70513	106	02	20	CADEIRA DE CRIANÇA 36CM	ACT	17,50		17,50
476	2012/08/01	01	72155	101	01	02	COMPUTADOR INTEL CORE I5 2400	ACT	436,32		436,32
476	2013/07/10	01	75249	106	02	20	CADEIRA CRIANÇA 36CM	ACT	14,59		14,59
476	2015/04/10	01	82527	106	03	14	VIDEOPROJETOR curta dist. EPSON EB-421 i	ACT	667,64		667,64
476	2016/01/28	01	83636	117	01	08	CONTADOR DE ÁGUA volumétrico SV-RTK, Q3=2,5m3/h, R200, MAP16, DN15mm, ligações roscadas 3/4"-3/4", L=165mm, água fria	ACT	14,90		14,90
476	2017/03/15	01	88857	107	05	08	ESQUENTADOR NEKAR 10L.B-WN10KB31S3535	ACT	280,00		280,00
476	2018/07/11	013	91534	112	03	99	PILARETE em tubo de aço com acabamento por decapagem metalização e pintura a esmalte forja, sistema de fixação direta ao solo colocado no Largo da Igreja em FONTÃO	ACT	57,80		57,80
477	2009/03/13	01	61996	106	02	20	CADEIRA AA 03	ACT	18,38		18,38
477	2010/06/14	01	68564	106	02	20	CADEIRA DE CRIANÇA 32CM	ACT	17,13		17,13
477	2011/05/19	01	70514	106	02	20	CADEIRA DE CRIANÇA 36CM	ACT	17,50		17,50
477	2012/08/01	01	72156	101	01	02	COMPUTADOR INTEL CORE I5 2400	ACT	436,32		436,32
477	2013/07/10	01	75250	106	02	20	CADEIRA CRIANÇA 36CM	ACT	14,59		14,59
477	2015/09/30	01	82528	106	03	14	VIDEOPROJETOR curta dist. EPSON EB-421 i	ACT	676,50		676,50
477	2016/01/28	01	83637	117	01	08	CONTADOR DE ÁGUA volumétrico SV-RTK, Q3=2,5m3/h, R200, MAP16, DN15mm, ligações roscadas 3/4"-3/4", L=165mm, água fria	ACT	14,90		14,90
477	2017/03/15	01	88858	107	06	03	FOGÃO MAGMA 601X	ACT	320,00		320,00
477	2018/07/11	013	91535	112	03	99	PILARETE em tubo de aço com acabamento por decapagem metalização e pintura a esmalte forja, sistema de fixação direta ao solo colocado no Largo da Igreja em FONTÃO	ACT	57,80		57,80
477	2019/06/25	01	95276	101	01	99	RELÓGIO BIOMÉTRICO - Controlo de Assiduidade Edifício Paços do concelho	ACT	1.168,50		1.168,50
477	2020/08/13	01	96568	106	02	20	PROJETORES LED 135W/4000K BK 100DEG IP65	ACT	265,56		265,56
478	2009/03/13	01	61997	106	02	20	CADEIRA AA 03	ACT	18,38		18,38
Total Geral ou a Transportar .....									184.269.208,87	24.212.282,33	208.481.491,20

## MAPA DE INVENTÁRIO

Data : 2021/05/03

Ano : 2020

Pagina: 11

54

## FICHA PATRIMONIAL :

Identificação dos bens							Tipo De Sit.	Valor Patrimonial	Alterações Patrimoniais	Valor Atual	
Numero Ordem	Data de Aquisição	Tipo	Nr.Inv.	Cl.	Tipo	Ben					Descrição
478	2010/06/14	01	68565	106	02	20	CADEIRA DE CRIANÇA 32CM	ACT	17,13	17,13	
478	2011/05/19	01	70515	106	02	20	CADEIRA DE CRIANÇA 36CM	ACT	17,50	17,50	
478	2012/08/01	01	72157	101	01	02	COMPUTADOR INTEL CORE I5 2400	ACT	436,32	436,32	
478	2013/07/10	01	75251	106	02	20	CADEIRA CRIANÇA 36CM	ACT	14,59	14,59	
478	2015/09/30	01	82529	106	03	14	VIDEOPROJETOR curta dist. EPSON EB-421 i	ACT	676,50	676,50	
478	2016/01/28	01	83638	117	01	08	CONTADOR DE ÁGUA volumétrico SV-RTK, Q3=2,5m3/h, R200, MAP16, DN15mm, ligações roscadas 3/4"-3/4", L=165mm, água fria	ACT	14,90	14,90	
478	2017/03/15	01	88859	107	05	08	ESQUENTADOR NEKAR 10L.B-WN10KB31S3535	ACT	280,01	280,01	
478	2018/07/11	013	91536	112	03	99	PILARETE em tubo de aço com acabamento por decapagem metalização e pintura a esmalte forja, sistema de fixação direta ao solo colocado no Largo da Igreja em FONTÃO	ACT	57,80	57,80	
478	2019/06/26	01	95277	107	06	02	FRIGORIFICO MINI BAR ARO MF 46W		110,00	110,00	
478	2020/08/13	01	96569				PROJETORES LED 135W/4000K BK 100DEG IP65	ACT	265,56	265,56	
479	2009/03/13	01	61998	106	02	20	CADEIRA AA 03	ACT	18,38	18,38	
479	2010/06/14	01	68566	106	02	20	CADEIRA DE CRIANÇA 32CM	ACT	17,13	17,13	
479	2011/05/19	01	70516	106	02	20	CADEIRA DE CRIANÇA 36CM	ACT	17,50	17,50	
479	2012/08/01	01	72158	101	01	02	COMPUTADOR INTEL CORE I5 2400	ACT	436,32	436,32	
479	2013/07/10	01	75252	106	02	20	CADEIRA CRIANÇA 36CM	ACT	14,59	14,59	
479	2015/09/01	01	82530	104	06	99	ALBUM DIGITAL 30X30	ACT	70,00	70,00	
479	2016/01/28	01	83639	117	01	08	CONTADOR DE ÁGUA volumétrico SV-RTK, Q3=2,5m3/h, R200, MAP16, DN15mm, ligações roscadas 3/4"-3/4", L=165mm, água fria	ACT	14,90	14,90	
479	2017/03/15	01	88860	107	06	04	EXAUSTOR MEIRELES MET 161X	ACT	120,00	120,00	
479	2018/07/11	013	91537	112	03	99	PILARETE em tubo de aço com acabamento por decapagem metalização e pintura a esmalte forja, sistema de fixação direta ao solo colocado no Largo da Igreja em FONTÃO	ACT	57,80	57,80	
479	2019/06/14	01	95278	101	02	02	WINDOWS 10 PRO 64-BIT PORT OEM	ACT	147,60	147,60	
479	2020/08/13	01	96570				PROJETORES LED 135W/4000K BK 100DEG IP65	ACT	265,56	265,56	
480	2009/03/13	01	61999	106	02	20	CADEIRA AA 03	ACT	18,38	18,38	
480	2010/06/14	01	68567	106	02	20	CADEIRA DE CRIANÇA 32CM	ACT	17,13	17,13	
480	2011/05/19	01	70517	106	02	20	CADEIRA DE CRIANÇA 36CM	ACT	17,50	17,50	
480	2012/08/01	01	72159	101	01	02	COMPUTADOR INTEL CORE I5 2400	ACT	436,32	436,32	
480	2013/07/10	01	75253	106	02	20	CADEIRA CRIANÇA 36CM	ACT	14,59	14,59	
480	2015/05/04	01	82531	107	06	99	FRIGIDEIRA ANTI-ADERENTE c/cabo 50cm VIEIRA	ACT	61,19	61,19	
480	2016/01/28	01	83640	117	01	08	CONTADOR DE ÁGUA volumétrico SV-RTK, Q3=2,5m3/h, R200, MAP16, DN15mm, ligações roscadas 3/4"-3/4", L=165mm, água fria	ACT	14,90	14,90	
480	2017/03/15	01	88861	107	05	08	ESQUENTADOR NEKAR 10L.B-WN10KB31S3535	ACT	280,00	280,00	
480	2018/07/11	013	91538	112	03	99	PILARETE em tubo de aço com acabamento por decapagem metalização e pintura a esmalte forja, sistema de fixação direta ao solo colocado no Largo da Igreja em FONTÃO	ACT	57,80	57,80	
480	2019/06/14	01	95279	101	02	03	OFFICE 2019 Home & Business PT	ACT	269,37	269,37	
480	2020/08/13	01	96571				PROJETORES LED 135W/4000K BK 100DEG IP65	ACT	265,56	265,56	
481	2009/03/13	01	62000	106	02	20	CADEIRA AA 03	ACT	18,38	18,38	
481	2010/06/14	01	68568	106	02	20	CADEIRA DE CRIANÇA 32CM	ACT	17,13	17,13	
Total Geral ou a Transportar .....									184.273.767,21	24.212.282,33	208.486.049,54



## MAPA DE INVENTÁRIO

Data : 2021/05/03

Ano : 2020

Pagina: 11

55

## FICHA PATRIMONIAL :

Identificação dos bens							Tipo De Sit.	Valor Patrimonial	Alterações Patrimoniais	Valor Atual	
Numero Ordem	Data de Aquisição	Tipo	Nr.Inv.	Cl.	Tipo	Ben					Descrição
481	2011/05/19	01	70518	106	02	20	CADEIRA DE CRIANÇA 36CM	ACT	17,50	17,50	
481	2012/08/01	01	72160	101	01	02	COMPUTADOR INTEL CORE I5 2400	ACT	436,32	436,32	
481	2013/07/10	01	75254	106	02	20	CADEIRA CRIANÇA 36CM	ACT	14,59	14,59	
481	2015/05/04	01	82532	107	06	99	ÇAÇAROLA INOX 7Lts 28cm	ACT	26,15	26,15	
481	2016/01/28	01	83641	117	01	08	CONTADOR DE ÁGUA volumétrico SV-RTK, Q3=2,5m3/h, R200, MAP16, DN15mm, ligações roscadas 3/4"-3/4", L=165mm, água fria	ACT	14,90	14,90	
481	2017/03/15	01	88862	107	05	08	ESQUENTADOR NEKAR 10L.B-WN10KB31S3535	ACT	280,00	280,00	
481	2018/07/11	013	91539	112	03	99	PILARETE em tubo de aço com acabamento por decapagem metalização e pintura a esmalte forja, sistema de fixação direta ao solo colocado no Largo da Igreja em FONTÃO	ACT	57,80	57,80	
481	2019/04/18	01	95280	106	06	04	BARCO EM MINIATURA -BARCO ÁGUA ARRIBA	ACT	246,00	246,00	
481	2020/08/13	01	96572				PROJETORES LED 135W/4000K BK 100DEG IP65	ACT	265,56	265,56	
482	2009/03/13	01	62001	106	02	20	CADEIRA AA 03	ACT	18,38	18,38	
482	2010/06/14	01	68569	106	02	20	CADEIRA DE CRIANÇA 32CM	ACT	17,13	17,13	
482	2011/05/19	01	70519	106	02	20	CADEIRA DE CRIANÇA 36CM	ACT	17,50	17,50	
482	2012/08/01	01	72161	101	01	02	COMPUTADOR INTEL CORE I5 2400	ACT	436,32	436,32	
482	2013/07/10	01	75255	106	02	20	CADEIRA CRIANÇA 36CM	ACT	14,59	14,59	
482	2016/01/28	01	83642	117	01	08	CONTADOR DE ÁGUA volumétrico SV-RTK, Q3=2,5m3/h, R200, MAP16, DN15mm, ligações roscadas 3/4"-3/4", L=165mm, água fria	ACT	14,90	14,90	
482	2017/03/15	01	88863	107	05	08	ESQUENTADOR NEKAR 10L.B-WN10KB31S3535	ACT	280,00	280,00	
482	2018/07/11	013	91540	112	03	99	PILARETE em tubo de aço com acabamento por decapagem metalização e pintura a esmalte forja, sistema de fixação direta ao solo colocado no Largo da Igreja em FONTÃO	ACT	57,80	57,80	
482	2019/04/05	01	95281	73	02	01	Projeto de Rede de Abastecimento de Água ao Concelho-Renovação de Rede para Controlo de Redução de Perdas	ACT	18.000,00	18.000,00	
482	2020/08/13	01	96573				PROJETORES LED 135W/4000K BK 100DEG IP65	ACT	265,56	265,56	
483	2009/03/13	01	62002	106	02	20	CADEIRA AA 03	ACT	18,38	18,38	
483	2010/06/14	01	68570	106	02	20	CADEIRA DE CRIANÇA 32CM	ACT	17,13	17,13	
483	2011/05/19	01	70520	106	02	20	CADEIRA DE CRIANÇA 36CM	ACT	17,50	17,50	
483	2013/07/10	01	75256	106	02	20	CADEIRA CRIANÇA 36CM	ACT	14,59	14,59	
483	2015/04/10	01	82534	106	03	14	VIDEOPROJETOR curta dist. EPSON EB-421 i	ACT	667,64	667,64	
483	2016/01/28	01	83643	117	01	08	CONTADOR DE ÁGUA volumétrico SV-RTK, Q3=2,5m3/h, R200, MAP16, DN15mm, ligações roscadas 3/4"-3/4", L=165mm, água fria	ACT	14,90	14,90	
483	2017/03/15	01	88864	107	06	04	EXAUSTOR TELESCOPIO CONFORTEC CF6240EGX	ACT	120,00	120,00	
483	2018/07/11	013	91541	112	03	99	PILARETE em tubo de aço com acabamento por decapagem metalização e pintura a esmalte forja, sistema de fixação direta ao solo colocado no Largo da Igreja em FONTÃO	ACT	57,80	57,80	
483	2020/08/13	01	96574				PROJETORES LED 135W/4000K BK 100DEG IP65	ACT	265,56	265,56	
484	2009/03/13	01	62003	106	02	20	CADEIRA AA 03	ACT	18,38	18,38	
484	2010/06/14	01	68571	106	02	20	CADEIRA DE CRIANÇA 32CM	ACT	17,13	17,13	
484	2011/05/19	01	70521	106	02	20	CADEIRA DE CRIANÇA 36CM	ACT	17,50	17,50	
484	2012/08/01	01	72163	101	02	02	MICROSOFT WINDOWS 7 PROFESSIONAL	ACT	140,58	140,58	
Total Geral ou a Transportar .....									184.295.635,30	24.212.282,33	208.507.917,63

## FICHA PATRIMONIAL :

Identificação dos bens							Tipo De Sit.	Valor Patrimonial	Alterações Patrimoniais	Valor Atual	
Numero Ordem	Data de Aquisição	Tipo	Nr.Inv.	Cl.	Tipo	Ben					Descrição
484	2013/07/10	01	75257	106	02	20	CADEIRA CRIANÇA 36CM	ACT	14,59		14,59
484	2015/04/10	01	82535	106	03	14	VIDEOPROJETOR curta dist. EPSON EB-421 i	ACT	667,64		667,64
484	2016/01/28	01	83644	117	01	08	CONTADOR DE ÁGUA volumétrico SV-RTK, Q3=2,5m3/h, R200, MAP16, DN15mm, ligações roscadas 3/4"-3/4", L=165mm, água fria	ACT	14,90		14,90
484	2017/03/15	01	88865	107	05	08	ESQUENTADOR NEKAR WW 10 KIB31	ACT	280,00		280,00
484	2018/07/11	013	91542	112	03	99	PILARETE em tubo de aço com acabamento por decapagem metalização e pintura a esmalte forja, sistema de fixação direta ao solo colocado no Largo da Igreja em FONTÃO	ACT	57,80		57,80
484	2019/06/19	03	95283	302	01	99	TERRENO de mato e pinheiros sito em Santa Luzia na freguesia da FEITOSA	ACT	1.000,00		1.000,00
484	2020/08/13	01	96575				PROJETORES LED 135W/4000K BK 100DEG IP65	ACT	265,56		265,56
485	2009/03/13	01	62004	106	02	20	CADEIRA AA 03	ACT	18,38		18,38
485	2010/06/14	01	68572	106	02	20	CADEIRA DE CRIANÇA 32CM	ACT	17,13		17,13
485	2011/05/19	01	70522	106	02	20	CADEIRA DE CRIANÇA 36CM	ACT	17,50		17,50
485	2012/08/01	01	72164	101	02	02	MICROSOFT WINDOWS 7 PROFESSIONAL	ACT	140,58		140,58
485	2013/07/10	01	75258	106	02	20	CADEIRA CRIANÇA 36CM	ACT	14,59		14,59
485	2015/04/10	01	82536	106	03	14	VIDEOPROJETOR curta dist. EPSON EB-421 i	ACT	667,64		667,64
485	2016/01/28	01	83645	117	01	08	CONTADOR DE ÁGUA volumétrico SV-RTK, Q3=2,5m3/h, R200, MAP16, DN15mm, ligações roscadas 3/4"-3/4", L=165mm, água fria	ACT	14,90		14,90
485	2017/03/15	01	88866	107	06	04	EXAUSTOR TEKA 60 GAVETA TL6310 TX	ACT	120,00		120,00
485	2018/07/11	013	91543	112	03	99	PILARETE em tubo de aço com acabamento por decapagem metalização e pintura a esmalte forja, sistema de fixação direta ao solo colocado no Largo da Igreja em FONTÃO	ACT	57,80		57,80
485	2019/07/01	01	95284	101	02	02	WINDOWS 10 PRO 64-BIT PORT OEM	ACT	145,14		145,14
485	2020/08/13	01	96576				PROJETORES LED 135W/4000K BK 100DEG IP65	ACT	265,56		265,56
486	2009/03/13	01	62005	106	02	20	CADEIRA AA 03	ACT	18,38		18,38
486	2010/06/14	01	68573	106	02	20	CADEIRA DE CRIANÇA 32CM	ACT	17,13		17,13
486	2011/05/19	01	70523	106	02	20	CADEIRA DE CRIANÇA 36CM	ACT	17,50		17,50
486	2012/08/01	01	72165	101	02	02	MICROSOFT WINDOWS 7 PROFESSIONAL	ACT	140,58		140,58
486	2013/07/10	01	75259	106	02	20	CADEIRA CRIANÇA 36CM	ACT	14,59		14,59
486	2015/09/01	01	82537	104	06	99	ALBUM DIGITAL 30X30	ACT	70,00		70,00
486	2016/01/28	01	83646	117	01	08	CONTADOR DE ÁGUA volumétrico SV-RTK, Q3=2,5m3/h, R200, MAP16, DN15mm, ligações roscadas 3/4"-3/4", L=165mm, água fria	ACT	14,90		14,90
486	2017/01/20	01	88867	110	04	04	MODULO PRÉ-FABRICADO com 800x244x265	ACT	4.154,94		4.154,94
486	2018/07/11	013	91544	112	03	99	PILARETE em tubo de aço com acabamento por decapagem metalização e pintura a esmalte forja, sistema de fixação direta ao solo colocado no Largo da Igreja em FONTÃO	ACT	57,80		57,80
486	2020/08/13	01	96577				PROJETORES LED 135W/4000K BK 100DEG IP65	ACT	265,56		265,56
487	2009/03/13	01	62006	106	02	20	CADEIRA AA 03	ACT	18,38		18,38
487	2010/06/14	01	68574	106	02	20	CADEIRA DE CRIANÇA 32CM	ACT	17,13		17,13
487	2011/05/19	01	70524	106	02	20	CADEIRA DE CRIANÇA 36CM	ACT	17,50		17,50
487	2012/08/01	01	72166	101	02	02	MICROSOFT WINDOWS 7 PROFESSIONAL	ACT	140,58		140,58
487	2013/07/10	01	75260	106	02	20	CADEIRA CRIANÇA 36CM	ACT	14,59		14,59
Total Geral ou a Transportar .....									184.304.394,57	24.212.282,33	208.516.676,90

## MAPA DE INVENTÁRIO

Data : 2021/05/03

Ano : 2020

Pagina: 11

57

## FICHA PATRIMONIAL :

Identificação dos bens							Tipo De Sit.	Valor Patrimonial	Alterações Patrimoniais	Valor Atual	
Numero Ordem	Data de Aquisição	Tipo	Nr.Inv.	Cl.	Tipo	Ben					Descrição
487	2016/01/28	01	83647	117	01	08	CONTADOR DE ÁGUA volumétrico SV-RTK, Q3=2,5m3/h, R200, MAP16, DN15mm, ligações roscadas 3/4"-3/4", L=165mm, água fria	ACT	14,90	14,90	
487	2017/03/28	01	88868	101	01	99	UPS EUROTECH 1500 VA	ACT	135,00	135,00	
487	2018/07/11	013	91545	112	03	99	PILARETE em tubo de aço com acabamento por decapagem metalização e pintura a esmalte forja, sistema de fixação direta ao solo colocado no Largo da Igreja em FONTÃO	ACT	57,80	57,80	
487	2019/07/01	01	95286	101	02	03	OFFICE 2019 Home & Business PT	ACT	263,22	263,22	
487	2020/08/13	01	96578				PROJETORES LED 135W/4000K BK 100DEG IP65	ACT	265,56	265,56	
488	2009/03/13	01	62007	106	02	20	CADEIRA AA 03	ACT	18,38	18,38	
488	2010/06/14	01	68575	106	02	20	CADEIRA DE CRIANÇA 32CM	ACT	17,13	17,13	
488	2011/05/19	01	70525	106	02	20	CADEIRA DE CRIANÇA 36CM	ACT	17,50	17,50	
488	2012/08/01	01	72167	101	02	02	MICROSOFT WINDOWS 7 PROFESSIONAL	ACT	140,58	140,58	
488	2013/07/10	01	75261	106	02	20	CADEIRA CRIANÇA 36CM	ACT	14,59	14,59	
488	2015/04/10	01	82539	106	03	14	VIDEOPROJETOR curta dist. EPSON EB-421 i	ACT	667,64	667,64	
488	2016/01/28	01	83648	117	01	08	CONTADOR DE ÁGUA volumétrico SV-RTK, Q3=2,5m3/h, R200, MAP16, DN15mm, ligações roscadas 3/4"-3/4", L=165mm, água fria	ACT	14,90	14,90	
488	2017/03/17	01	88869	107	05	02	AQUECEDOR A OLEO HJM MOD: 823 2000W	ACT	58,00	58,00	
488	2018/07/11	013	91546	112	03	99	PILARETE em tubo de aço com acabamento por decapagem metalização e pintura a esmalte forja, sistema de fixação direta ao solo colocado no Largo da Igreja em FONTÃO	ACT	57,80	57,80	
488	2020/08/13	01	96579				PROJETORES LED 135W/4000K BK 100DEG IP65	ACT	265,56	265,56	
489	2009/03/13	01	62008	106	02	20	CADEIRA AA 03	ACT	18,38	18,38	
489	2010/06/14	01	68576	106	02	20	CADEIRA DE CRIANÇA 32CM	ACT	17,13	17,13	
489	2011/05/19	01	70526	106	02	20	CADEIRA DE CRIANÇA 36CM	ACT	17,50	17,50	
489	2012/08/01	01	72168	101	02	02	MICROSOFT WINDOWS 7 PROFESSIONAL	ACT	140,58	140,58	
489	2013/07/10	01	75262	106	02	20	CADEIRA CRIANÇA 36CM	ACT	14,59	14,59	
489	2015/09/01	01	82540	104	06	99	ALBUM DIGITAL 30X30	ACT	70,00	70,00	
489	2016/01/28	01	83649	117	01	08	CONTADOR DE ÁGUA volumétrico SV-RTK, Q3=2,5m3/h, R200, MAP16, DN15mm, ligações roscadas 3/4"-3/4", L=165mm, água fria	ACT	14,90	14,90	
489	2017/03/17	01	88870	107	04	04	DESUMIDIFICADOR DAITSU ADDH-10C DIG	ACT	127,50	127,50	
489	2018/07/11	013	91547	112	03	99	PILARETE em tubo de aço com acabamento por decapagem metalização e pintura a esmalte forja, sistema de fixação direta ao solo colocado no Largo da Igreja em FONTÃO	ACT	57,80	57,80	
489	2019/07/01	01	95288	101	02	03	OFFICE 2019 Home & Business PT	ACT	263,22	263,22	
489	2020/08/13	01	96580				PROJETORES LED 135W/4000K BK 100DEG IP65	ACT	265,56	265,56	
490	2009/03/13	01	62009	106	02	20	CADEIRA AA 03	ACT	18,38	18,38	
490	2010/06/14	01	68577	106	02	20	CADEIRA DE CRIANÇA 32CM	ACT	17,13	17,13	
490	2011/05/19	01	70527	106	02	20	CADEIRA DE CRIANÇA 36CM	ACT	17,50	17,50	
490	2012/08/01	01	72169	101	02	02	MICROSOFT WINDOWS 7 PROFESSIONAL	ACT	140,58	140,58	
490	2013/07/10	01	75263	106	02	20	CADEIRA CRIANÇA 36CM	ACT	14,59	14,59	
490	2015/09/11	01	82541	107	06	03	FOGÃO INDUSTRIAL "JUNEX" 9602/2-P 900 (c/forno)	ACT	3.776,10	3.776,10	
Total Geral ou a Transportar .....									184.311.394,57	24.212.282,33	208.523.676,90

## MAPA DE INVENTÁRIO

Data : 2021/05/03

Ano : 2020

Pagina: 11

58

## FICHA PATRIMONIAL :

Identificação dos bens							Tipo De Sit.	Valor Patrimonial	Alterações Patrimoniais	Valor Atual	
Numero Ordem	Data de Aquisição	Tipo	Nr.Inv.	Cl.	Tipo	Bem					Descrição
490	2016/01/28	01	83650	117	01	08	CONTADOR DE ÁGUA volumétrico SV-RTK, Q3=2,5m3/h, R200, MAP16, DN15mm, ligações roscadas 3/4"-3/4", L=165mm, água fria	ACT	14,90	14,90	
490	2017/03/16	01	88871	118	05	04	PLACA DA INAUGURAÇÃO	ACT	575,00	575,00	
490	2018/07/11	013	91548	112	03	99	PILARETE em tubo de aço com acabamento por decapagem metalização e pintura a esmalte forja, sistema de fixação direta ao solo colocado no Largo da Igreja em FONTÃO	ACT	57,80	57,80	
490	2019/07/01	01	95289	101	02	02	WINDOWS 10 PRO 64-BIT PORT OEM	ACT	145,14	145,14	
490	2020/08/13	01	96581				PROJETORES LED 135W/4000K BK 100DEG IP65	ACT	265,56	265,56	
491	2009/03/13	01	62010	106	02	20	CADEIRA AA 03	ACT	18,38	18,38	
491	2010/06/14	01	68578	106	02	20	CADEIRA DE CRIANÇA 32CM	ACT	17,13	17,13	
491	2011/05/19	01	70528	106	02	20	CADEIRA DE CRIANÇA 36CM	ACT	17,50	17,50	
491	2012/08/01	01	72170	101	02	02	MICROSOFT WINDOWS 7 PROFESSIONAL	ACT	140,58	140,58	
491	2013/07/10	01	75264	106	02	20	CADEIRA CRIANÇA 36CM	ACT	14,59	14,59	
491	2015/04/10	01	82542	106	03	14	VIDEOPROJETOR curta dist. EPSON EB-421 i	ACT	667,64	667,64	
491	2016/01/28	01	83651	117	01	08	CONTADOR DE ÁGUA volumétrico SV-RTK, Q3=2,5m3/h, R200, MAP16, DN15mm, ligações roscadas 3/4"-3/4", L=165mm, água fria	ACT	14,90	14,90	
491	2017/03/06	01	88872	112	03	99	EQUIPAMENTO DE DETEÇÃO DE INCÊNDIOS inclui tubagem, calhas e cablagem	ACT	1.148,82	1.148,82	
491	2018/07/11	013	91549	112	03	99	PILARETE em tubo de aço com acabamento por decapagem metalização e pintura a esmalte forja, sistema de fixação direta ao solo colocado no Largo da Igreja em FONTÃO	ACT	57,80	57,80	
491	2019/07/01	01	95290	101	02	02	WINDOWS 10 PRO 64-BIT PORT OEM	ACT	145,14	145,14	
491	2020/08/13	01	96582				PROJETORES LED 135W/4000K BK 100DEG IP65	ACT	265,56	265,56	
492	2009/03/13	01	62011	106	02	20	CADEIRA AA 03	ACT	18,38	18,38	
492	2010/06/14	01	68579	106	02	20	CADEIRA DE CRIANÇA 32CM	ACT	17,13	17,13	
492	2011/05/19	01	70529	106	02	20	CADEIRA DE CRIANÇA 36CM	ACT	17,50	17,50	
492	2012/08/01	01	72171	101	02	02	MICROSOFT WINDOWS 7 PROFESSIONAL	ACT	140,58	140,58	
492	2013/07/10	01	75265	106	02	20	CADEIRA CRIANÇA 36CM	ACT	14,59	14,59	
492	2015/04/21	01	82543	101	01	13	MONITOR 22" LCD TFT ASUS VE228DE	ACT	111,68	111,68	
492	2016/01/28	01	83652	117	01	08	CONTADOR DE ÁGUA volumétrico SV-RTK, Q3=2,5m3/h, R200, MAP16, DN15mm, ligações roscadas 3/4"-3/4", L=165mm, água fria	ACT	14,90	14,90	
492	2017/03/06	01	88873	101	01	02	IPAD AIR 2	ACT	769,73	769,73	
492	2018/07/11	013	91550	112	03	99	PILARETE em tubo de aço com acabamento por decapagem metalização e pintura a esmalte forja, sistema de fixação direta ao solo colocado no Largo da Igreja em FONTÃO	ACT	57,80	57,80	
492	2019/07/01	01	95291	101	02	02	WINDOWS 10 PRO 64-BIT PORT OEM	ACT	145,14	145,14	
492	2020/08/13	01	96583				PROJETORES LED 135W/4000K BK 100DEG IP65	ACT	265,56	265,56	
493	2009/03/13	01	62012	106	02	20	CADEIRA AA 03	ACT	18,38	18,38	
493	2010/06/14	01	68580	106	02	20	CADEIRA DE CRIANÇA 32CM	ACT	17,13	17,13	
493	2011/05/19	01	70530	106	02	20	CADEIRA DE CRIANÇA 36CM	ACT	17,50	17,50	
493	2012/08/01	01	72172	101	02	02	MICROSOFT WINDOWS 7 PROFESSIONAL	ACT	140,58	140,58	
493	2013/07/10	01	75266	106	02	20	CADEIRA CRIANÇA 36CM	ACT	14,59	14,59	
493	2015/04/21	01	82544	101	01	13	MONITOR 22" LCD TFT ASUS VE228DE	ACT	111,68	111,68	
Total Geral ou a Transportar .....									184.316.853,86	24.212.282,33	208.529.136,19

## MAPA DE INVENTÁRIO

## FICHA PATRIMONIAL :

Identificação dos bens							Tipo De Sit.	Valor Patrimonial	Alterações Patrimoniais	Valor Atual	
Numero Ordem	Data de Aquisição	Tipo	Nr.Inv.	Cl.	Tipo	Bem					Descrição
493	2016/01/28	01	83653	117	01	08	CONTADOR DE ÁGUA volumétrico SV-RTK, Q3=2,5m3/h, R200, MAP16, DN15mm, ligações roscadas 3/4"-3/4", L=165mm, água fria	ACT	14,90		14,90
493	2017/03/06	01	88874	101	01	99	CONTROLADOR QUEST DE SISTEMA	ACT	795,18		795,18
493	2018/07/11	013	91551	112	03	99	PILARETE em tubo de aço com acabamento por decapagem metalização e pintura a esmalte forja, sistema de fixação direta ao solo colocado no Largo da Igreja em FONTÃO	ACT	57,80		57,80
493	2019/07/01	01	95292	101	02	03	OFFICE 2019 Home & Business PT	ACT	263,22		263,22
493	2020/08/13	01	96584				PROJETORES LED 135W/4000K BK 100DEG IP65	ACT	265,56		265,56
494	2009/03/13	01	62013	106	02	20	CADEIRA AA 03	ACT	18,38		18,38
494	2010/06/14	01	68581	106	02	20	CADEIRA DE CRIANÇA 32CM	ACT	17,13		17,13
494	2011/05/19	01	70531	106	02	20	CADEIRA DE CRIANÇA 36CM	ACT	17,50		17,50
494	2012/08/01	01	72173	101	02	02	MICROSOFT WINDOWS 7 PROFESSIONAL	ACT	140,58		140,58
494	2013/07/10	01	75267	106	02	20	CADEIRA CRIANÇA 36CM	ACT	14,59		14,59
494	2015/04/21	01	82545	101	01	13	MONITOR 22" LCD TFT ASUS VE228DE	ACT	111,68		111,68
494	2016/01/28	01	83654	117	01	08	CONTADOR DE ÁGUA volumétrico SV-RTK, Q3=2,5m3/h, R200, MAP16, DN15mm, ligações roscadas 3/4"-3/4", L=165mm, água fria	ACT	14,90		14,90
494	2017/03/06	01	88875	101	01	99	INTERFAÇE CONTROLO DE ILUMINAÇÃO DMX 1232	ACT	190,85		190,85
494	2018/07/11	013	91552	112	03	99	PILARETE em tubo de aço com acabamento por decapagem metalização e pintura a esmalte forja, sistema de fixação direta ao solo colocado no Largo da Igreja em FONTÃO	ACT	57,80		57,80
494	2019/07/01	01	95293	101	02	03	OFFICE 2019 Home & Business PT	ACT	263,22		263,22
494	2020/08/13	01	96585				PROJETORES LED 135W/4000K BK 100DEG IP65	ACT	265,56		265,56
495	2006/02/07	01	50612	117	05	01	CONTENTOR CHAPA GALVANIZADA DE 800LITROS	ACT	239,90		239,90
495	2009/03/13	01	62014	106	02	20	CADEIRA AA 03	ACT	18,38		18,38
495	2010/06/14	01	68582	106	02	20	CADEIRA DE CRIANÇA 32CM	ACT	17,13		17,13
495	2011/05/19	01	70532	106	02	20	CADEIRA DE CRIANÇA 36CM	ACT	17,50		17,50
495	2012/08/01	01	72174	101	02	02	MICROSOFT WINDOWS 7 PROFESSIONAL	ACT	140,58		140,58
495	2013/07/10	01	75268	106	02	20	CADEIRA CRIANÇA 36CM	ACT	14,59		14,59
495	2015/04/10	01	82546	106	03	14	VIDEOPROJETOR curta dist. EPSON EB-421 i	ACT	667,64		667,64
495	2016/01/28	01	83655	117	01	08	CONTADOR DE ÁGUA volumétrico SV-RTK, Q3=2,5m3/h, R200, MAP16, DN15mm, ligações roscadas 3/4"-3/4", L=165mm, água fria	ACT	14,90		14,90
495	2018/07/11	013	91553	112	03	99	PILARETE em tubo de aço com acabamento por decapagem metalização e pintura a esmalte forja, sistema de fixação direta ao solo colocado no Largo da Igreja em FONTÃO	ACT	57,80		57,80
495	2019/07/01	01	95294	101	02	03	OFFICE 2019 Home & Business PT	ACT	263,22		263,22
495	2020/08/13	01	96586				PROJETORES LED 135W/4000K BK 100DEG IP65	ACT	265,56		265,56
496	2006/02/07	01	50613	117	05	01	CONTENTOR CHAPA GALVANIZADA DE 800LITROS	ACT	239,90		239,90
496	2009/03/13	01	62015	106	02	20	CADEIRA AA 03	ACT	18,38		18,38
496	2010/06/14	01	68583	106	02	20	CADEIRA DE CRIANÇA 32CM	ACT	17,13		17,13
496	2011/05/19	01	70533	106	02	20	CADEIRA DE CRIANÇA 36CM	ACT	17,50		17,50
496	2012/08/01	01	72175	101	02	02	MICROSOFT WINDOWS 7 PROFESSIONAL	ACT	140,58		140,58
496	2013/07/10	01	75269	106	02	20	CADEIRA CRIANÇA 36CM	ACT	14,59		14,59
Total Geral ou a Transportar .....									184.321.527,99	24.212.282,33	208.533.810,32

## FICHA PATRIMONIAL :

Identificação dos bens							Tipo De Sit.	Valor Patrimonial	Alterações Patrimoniais	Valor Atual	
Numero Ordem	Data de Aquisição	Tipo	Nr.Inv.	Cl.	Tipo	Bem					Descrição
496	2014/06/04	01	80003	117	05	01	Contentor em polietileno, cor verde, 240 litros de capacidade, c/ duas rodas.	ACT	38,84		38,84
496	2016/01/28	01	83656	117	01	08	CONTADOR DE ÁGUA volumétrico SV-RTK, Q3=2,5m3/h, R200, MAP16, DN15mm, ligações roscadas 3/4"-3/4", L=165mm, água fria	ACT	14,90		14,90
496	2018/07/11	013	91554	112	03	99	PILARETE em tubo de aço com acabamento por decapagem metalização e pintura a esmalte forja, sistema de fixação direta ao solo colocado no Largo da Igreja em FONTÃO	ACT	57,80		57,80
496	2019/07/01	01	95295	101	02	02	WINDOWS 10 PRO 64-BIT PORT OEM	ACT	145,14		145,14
496	2020/08/13	01	96587				PROJETORES LED 135W/4000K BK 100DEG IP65	ACT	265,56		265,56
497	2006/02/07	01	50614	117	05	01	CONTENTOR CHAPA GALVANIZADA DE 800LITROS	ACT	239,90		239,90
497	2009/03/13	01	62016	106	02	20	CADEIRA AA 03	ACT	18,38		18,38
497	2010/06/14	01	68584	106	02	20	CADEIRA DE CRIANÇA 32CM	ACT	17,13		17,13
497	2011/05/19	01	70534	106	02	20	CADEIRA DE CRIANÇA 36CM	ACT	17,50		17,50
497	2012/08/01	01	72176	101	02	02	MICROSOFT WINDOWS 7 PROFESSIONAL	ACT	140,58		140,58
497	2013/07/10	01	75270	106	02	20	CADEIRA CRIANÇA 36CM	ACT	14,59		14,59
497	2015/04/23	01	82548	110	03	99	BALÃO INOX 500L com membrana (instalado no Festival de Jardins junto às piscinas)	ACT	1.121,64		1.121,64
497	2016/01/28	01	83657	117	01	08	CONTADOR DE ÁGUA volumétrico SV-RTK, Q3=2,5m3/h, R200, MAP16, DN15mm, ligações roscadas 3/4"-3/4", L=165mm, água fria	ACT	14,90		14,90
497	2017/03/06	01	88878	101	01	99	MATRIZ DE VIDEO PANASONIC ET-YFB200G	ACT	1.711,24		1.711,24
497	2018/07/11	013	91555	112	03	99	PILARETE em tubo de aço com acabamento por decapagem metalização e pintura a esmalte forja, sistema de fixação direta ao solo colocado no Largo da Igreja em FONTÃO	ACT	57,80		57,80
497	2019/07/01	01	95296	101	02	03	OFFICE 2019 Home & Business PT	ACT	263,22		263,22
497	2020/08/13	01	96588				PROJETORES LED 135W/4000K BK 100DEG IP65	ACT	265,56		265,56
498	2006/02/07	01	50615	117	05	01	CONTENTOR CHAPA GALVANIZADA DE 800LITROS	ACT	239,90		239,90
498	2009/03/13	01	62017	106	02	20	CADEIRA AA 03	ACT	18,38		18,38
498	2010/06/14	01	68585	106	02	20	CADEIRA DE CRIANÇA 32CM	ACT	17,13		17,13
498	2011/05/19	01	70535	106	02	20	CADEIRA DE CRIANÇA 36CM	ACT	17,50		17,50
498	2012/08/01	01	72177	101	02	02	MICROSOFT WINDOWS 7 PROFESSIONAL	ACT	140,58		140,58
498	2013/07/10	01	75271	106	02	20	CADEIRA CRIANÇA 36CM	ACT	14,59		14,59
498	2014/06/04	01	80005	117	05	01	Contentor em polietileno, cor verde, 240 litros de capacidade, c/ duas rodas.	ACT	38,84		38,84
498	2015/05/12	01	82549	110	25	99	BOMBA SUBMERSIVEL AGUA LIMPA 9000 LT Aqua Sensor (instalado no Festival de Jardins - Jardim nº9)	ACT	144,21		144,21
498	2016/01/28	01	83658	117	01	08	CONTADOR DE ÁGUA volumétrico SV-RTK, Q3=2,5m3/h, R200, MAP16, DN15mm, ligações roscadas 3/4"-3/4", L=165mm, água fria	ACT	14,90		14,90
498	2018/07/11	013	91556	112	03	99	PILARETE em tubo de aço com acabamento por decapagem metalização e pintura a esmalte forja, sistema de fixação direta ao solo colocado no Largo da Igreja em FONTÃO	ACT	57,80		57,80
498	2019/07/01	01	95297	101	02	02	WINDOWS 10 PRO 64-BIT PORT OEM	ACT	145,14		145,14
499	2009/03/13	01	62018	106	02	15	QUADRO 1,50X1,20	ACT	100,81		100,81
499	2010/06/14	01	68586	106	02	20	CADEIRA DE CRIANÇA 32CM	ACT	17,13		17,13
Total Geral ou a Transportar .....									184.326.899,58	24.212.282,33	208.539.181,91

## MAPA DE INVENTÁRIO

Data : 2021/05/03

Ano : 2020

Pagina: 11

61

## FICHA PATRIMONIAL :

Identificação dos bens							Tipo De Sit.	Valor Patrimonial	Alterações Patrimoniais	Valor Atual	
Numero Ordem	Data de Aquisição	Tipo	Nr.Inv.	Cl.	Tipo	Bem					Descrição
499	2011/05/19	01	70536	106	02	20	CADEIRA DE CRIANÇA 36CM	ACT	17,50	17,50	
499	2012/08/01	01	72178	101	02	02	MICROSOFT WINDOWS 7 PROFESSIONAL	ACT	140,58	140,58	
499	2013/07/10	01	75272	106	02	20	CADEIRA CRIANÇA 36CM	ACT	14,59	14,59	
499	2015/06/12	01	82550	110	25	99	ELECTROBOMBA SUBMERSIVEL TOPm MULTI2 (instalado no Festival de Jardins - Jardim 12)	ACT	203,38	203,38	
499	2016/01/28	01	83659	117	01	08	CONTADOR DE ÁGUA volumétrico SV-RTK, Q3=2,5m3/h, R200, MAP16, DN15mm, ligações roscadas 3/4"-3/4", L=165mm, água fria	ACT	14,90	14,90	
499	2017/03/06	01	88880	107	03	06	PROJECTOR PAR LED CT ZOOM	ACT	965,13	965,13	
499	2018/07/11	013	91557	112	03	99	PILARETE em tubo de aço com acabamento por decapagem metalização e pintura a esmalte forja, sistema de fixação direta ao solo colocado no Largo da Igreja em FONTÃO	ACT	57,80	57,80	
500	2009/03/13	01	62019	106	02	15	QUADRO 1,50X1,20	ACT	100,81	100,81	
500	2010/06/14	01	68587	106	02	20	CADEIRA DE CRIANÇA 32CM	ACT	17,13	17,13	
500	2011/05/19	01	70537	106	02	20	CADEIRA DE CRIANÇA 36CM	ACT	17,50	17,50	
500	2012/08/01	01	72179	101	02	02	MICROSOFT WINDOWS 7 PROFESSIONAL	ACT	140,58	140,58	
500	2013/07/10	01	75273	106	02	20	CADEIRA CRIANÇA 36CM	ACT	14,59	14,59	
500	2014/06/04	01	80007	117	05	01	Contentor em polietileno, cor amarelo, 240 litros de capacidade, c/ duas rodas.	ACT	38,84	38,84	
500	2015/07/21	01	82551	103	02	09	REGISTADORA CASIO SE-C450MB série EX591014C03130 (instalado na recepção do Festival de Jardins)	ACT	565,80	565,80	
500	2016/01/28	01	83660	117	01	08	CONTADOR DE ÁGUA volumétrico SV-RTK, Q3=2,5m3/h, R200, MAP16, DN15mm, ligações roscadas 3/4"-3/4", L=165mm, água fria	ACT	14,90	14,90	
500	2017/03/06	01	88881	107	03	06	PROJECTOR PAR LED CT ZOOM	ACT	965,13	965,13	
500	2018/07/11	013	91558	112	03	99	PILARETE em tubo de aço com acabamento por decapagem metalização e pintura a esmalte forja, sistema de fixação direta ao solo colocado no Largo da Igreja em FONTÃO	ACT	57,80	57,80	
501	2009/03/13	01	62020	106	02	99	ARMARIO CONT. METALICO	ACT	142,32	142,32	
501	2010/06/14	01	68588	106	02	20	CADEIRA DE CRIANÇA 32CM	ACT	17,13	17,13	
501	2011/05/19	01	70538	106	02	20	CADEIRA DE CRIANÇA 36CM	ACT	17,50	17,50	
501	2013/07/10	01	75274	106	02	20	CADEIRA CRIANÇA 36CM	ACT	14,59	14,59	
501	2014/06/04	01	80008	117	05	01	Contentor em polietileno, cor amarelo, 240 litros de capacidade, c/ duas rodas.	ACT	38,84	38,84	
501	2015/03/11	01	82552	101	01	07	IMPRESSORA SAMSUNG LASER COLOR CIP-680ND	ACT	358,10	358,10	
501	2016/01/28	01	83661	117	01	08	CONTADOR DE ÁGUA volumétrico SV-RTK, Q3=2,5m3/h, R200, MAP16, DN15mm, ligações roscadas 3/4"-3/4", L=165mm, água fria	ACT	14,90	14,90	
501	2017/03/06	01	88882	107	03	06	PROJECTOR PAR LED CT ZOOM	ACT	965,13	965,13	
501	2018/07/11	013	91559	112	03	99	PILARETE em tubo de aço com acabamento por decapagem metalização e pintura a esmalte forja, sistema de fixação direta ao solo colocado no Largo da Igreja em FONTÃO	ACT	57,80	57,80	
502	2009/03/13	01	62021	106	02	99	ARMARIO CONT. METALICO	ACT	142,32	142,32	
502	2010/06/14	01	68589	106	02	20	CADEIRA DE CRIANÇA 32CM	ACT	17,13	17,13	
502	2011/05/19	01	70539	106	02	20	CADEIRA DE CRIANÇA 36CM	ACT	17,50	17,50	
502	2012/08/01	01	72181	101	02	03	MICROSOFT OFFICE 2010	ACT	65,93	65,93	
Total Geral ou a Transportar .....									184.332.115,73	24.212.282,33	208.544.398,06

## MAPA DE INVENTÁRIO

Data : 2021/05/03

Ano : 2020

Pagina: 11

62

## FICHA PATRIMONIAL :

Identificação dos bens							Tipo De Sit.	Valor Patrimonial	Alterações Patrimoniais	Valor Atual	
Numero Ordem	Data de Aquisição	Tipo	Nr.Inv.	Cl.	Tipo	Bem					Descrição
502	2013/07/10	01	75275	106	02	20	CADEIRA CRIANÇA 36CM	ACT	14,59	14,59	
502	2014/06/04	01	80009	117	05	01	Contentor em polietileno, cor amarelo, 240 litros de capacidade, c/ duas rodas.	ACT	38,84	38,84	
502	2016/01/28	01	83662	117	01	08	CONTADOR DE ÁGUA volumétrico SV-RTK, Q3=2,5m3/h, R200, MAP16, DN15mm, ligações roscadas 3/4"-3/4", L=165mm, água fria	ACT	14,90	14,90	
502	2017/03/06	01	88883	107	03	06	PROJECTOR PAR LED CT ZOOM	ACT	965,13	965,13	
502	2018/07/11	013	91560	112	03	99	PILARETE em tubo de aço com acabamento por decapagem metalização e pintura a esmalte forja, sistema de fixação direta ao solo colocado no Largo da Igreja em FONTÃO	ACT	57,80	57,80	
503	2009/03/13	01	62022	106	02	99	CABIDE RG 02 MB	ACT	88,95	88,95	
503	2010/06/14	01	68590	106	02	20	CADEIRA DE CRIANÇA 32CM	ACT	17,13	17,13	
503	2011/05/19	01	70540	106	02	20	CADEIRA DE CRIANÇA 36CM	ACT	17,50	17,50	
503	2012/08/01	01	72182	101	02	03	MICROSOFT OFFICE 2010	ACT	65,93	65,93	
503	2013/07/10	01	75276	106	02	20	CADEIRA CRIANÇA 36CM	ACT	14,59	14,59	
503	2014/06/04	01	80010	117	05	01	Contentor em polietileno, cor amarelo, 240 litros de capacidade, c/ duas rodas.	ACT	38,84	38,84	
503	2015/03/05	01	82554	107	04	99	CORTINA DE AR 1500mm com comando incluído	ACT	1.456,68	1.456,68	
503	2016/01/28	01	83663	117	01	08	CONTADOR DE ÁGUA volumétrico SV-RTK, Q3=2,5m3/h, R200, MAP16, DN15mm, ligações roscadas 3/4"-3/4", L=165mm, água fria	ACT	14,90	14,90	
503	2017/03/06	01	88884	107	03	06	PROJECTOR PAR LED CT ZOOM	ACT	965,13	965,13	
503	2018/07/11	013	91561	112	03	99	PILARETE em tubo de aço com acabamento por decapagem metalização e pintura a esmalte forja, sistema de fixação direta ao solo colocado no Largo da Igreja em FONTÃO	ACT	57,80	57,80	
503	2019/07/03	01	95302	101	02	02	WINDOWS 10 PRO 64-BIT PORT OEM	ACT	145,14	145,14	
503	2020/08/25	01	96594				SWITCH HPE 1920S 24G 2SFP POE+370W	ACT	635,91	635,91	
504	2009/03/13	01	62023	106	02	99	MESA MULTIPLA 1,20X0,80X0,54	ACT	44,47	44,47	
504	2010/06/14	01	68591	106	02	20	CADEIRA DE CRIANÇA 32CM	ACT	17,13	17,13	
504	2011/05/19	01	70541	106	02	20	CADEIRA DE CRIANÇA 36CM	ACT	17,50	17,50	
504	2012/08/01	01	72183	101	02	03	MICROSOFT OFFICE 2010	ACT	65,93	65,93	
504	2013/07/10	01	75277	106	02	20	CADEIRA CRIANÇA 36CM	ACT	14,59	14,59	
504	2014/06/04	01	80011	117	05	01	Contentor em polietileno, cor amarelo, 240 litros de capacidade, c/ duas rodas.	ACT	38,84	38,84	
504	2015/09/25	01	82555	107	03	06	PROJETOR DOWNLED ORIENT.RED.40W branco frio branc	ACT	79,37	79,37	
504	2016/01/28	01	83664	117	01	08	CONTADOR DE ÁGUA volumétrico SV-RTK, Q3=2,5m3/h, R200, MAP16, DN15mm, ligações roscadas 3/4"-3/4", L=165mm, água fria	ACT	14,90	14,90	
504	2017/03/06	01	88885	107	03	06	PROJECTOR PAR LED CT ZOOM	ACT	965,13	965,13	
504	2018/07/11	013	91562	112	03	99	PILARETE em tubo de aço com acabamento por decapagem metalização e pintura a esmalte forja, sistema de fixação direta ao solo colocado no Largo da Igreja em FONTÃO	ACT	57,80	57,80	
504	2019/07/03	01	95303	101	02	03	OFFICE 2019 Home & Business PT	ACT	263,22	263,22	
505	2009/03/13	01	62024	106	02	99	MESA MULTIPLA 1,20X0,80X0,54	ACT	44,47	44,47	
505	2010/06/14	01	68592	106	02	20	CADEIRA DE CRIANÇA 32CM	ACT	17,13	17,13	
505	2011/05/19	01	70542	106	02	20	CADEIRA DE CRIANÇA 36CM	ACT	17,50	17,50	
Total Geral ou a Transportar .....									184.338.383,47	24.212.282,33	208.550.665,80



## MAPA DE INVENTÁRIO

Data : 2021/05/03

Ano : 2020

Pagina: 11

63

## FICHA PATRIMONIAL :

Identificação dos bens							Tipo De Sit.	Valor Patrimonial	Alterações Patrimoniais	Valor Atual	
Numero Ordem	Data de Aquisição	Tipo	Nr.Inv.	Cl.	Tipo	Bem					Descrição
505	2012/08/01	01	72184	101	02	03	MICROSOFT OFFICE 2010	ACT	65,93	65,93	
505	2013/07/10	01	75278	106	02	20	CADEIRA CRIANÇA 36CM	ACT	14,59	14,59	
505	2014/06/04	01	80012	117	05	01	Contentor em polietileno, cor amarelo, 240 litros de capacidade, c/ duas rodas.	ACT	38,84	38,84	
505	2015/08/21	01	82556	107	01	99	GARRAFEIRA em ferro forja	ACT	600,00	600,00	
505	2016/01/28	01	83665	117	01	08	CONTADOR DE ÁGUA volumétrico SV-RTK, Q3=2,5m3/h, R200, MAP16, DN15mm, ligações roscadas 3/4"-3/4", L=165mm, água fria	ACT	14,90	14,90	
505	2017/03/06	01	88886	107	03	06	PROJECTOR PAR LED CT ZOOM	ACT	965,13	965,13	
505	2018/07/11	013	91563	112	03	99	PILARETE em tubo de aço com acabamento por decapagem metalização e pintura a esmalte forja, sistema de fixação direta ao solo colocado no Largo da Igreja em FONTÃO	ACT	57,80	57,80	
505	2019/07/24	01	95304	101	02	02	WINDOWS Home 1064Bit Portuguese 1pk DSP OEI DVD	ACT	147,23	147,23	
506	2009/03/13	01	62025	106	02	99	MESA MULTIPLA 1,20X0,80X0,54	ACT	44,47	44,47	
506	2010/06/14	01	68593	106	02	20	CADEIRA DE CRIANÇA 32CM	ACT	17,13	17,13	
506	2011/05/19	01	70543	106	02	20	CADEIRA DE CRIANÇA 36CM	ACT	17,50	17,50	
506	2012/08/01	01	72185	101	02	03	MICROSOFT OFFICE 2010	ACT	65,93	65,93	
506	2013/07/10	01	75279	106	02	20	CADEIRA CRIANÇA 36CM	ACT	14,59	14,59	
506	2014/06/04	01	80013	117	05	01	Contentor em polietileno, cor azul, 240 litros de capacidade, c/ duas rodas.	ACT	38,84	38,84	
506	2015/07/06	01	82557	112	01	99	CAIXA ABRIGO PVC PARA EXTINTOR CO2 5KG 800X290X200	ACT	30,14	30,14	
506	2016/01/28	01	83666	117	01	08	CONTADOR DE ÁGUA volumétrico SV-RTK, Q3=2,5m3/h, R200, MAP16, DN15mm, ligações roscadas 3/4"-3/4", L=165mm, água fria	ACT	14,90	14,90	
506	2017/03/06	01	88887	107	03	06	PROJECTOR PAR LED CT ZOOM	ACT	965,13	965,13	
506	2018/07/11	013	91564	112	03	99	PILARETE em tubo de aço com acabamento por decapagem metalização e pintura a esmalte forja, sistema de fixação direta ao solo colocado no Largo da Igreja em FONTÃO	ACT	57,80	57,80	
507	2009/03/13	01	62026	106	02	99	MESA MULTIPLA 1,20X0,80X0,54	ACT	44,47	44,47	
507	2010/06/14	01	68594	106	02	20	CADEIRA DE CRIANÇA 32CM	ACT	17,13	17,13	
507	2011/05/19	01	70544	106	02	20	CADEIRA DE CRIANÇA 36CM	ACT	17,50	17,50	
507	2012/08/01	01	72186	101	02	03	MICROSOFT OFFICE 2010	ACT	65,93	65,93	
507	2013/07/10	01	75280	106	02	20	CADEIRA CRIANÇA 36CM	ACT	14,59	14,59	
507	2014/06/04	01	80014	117	05	01	Contentor em polietileno, cor azul, 240 litros de capacidade, c/ duas rodas.	ACT	38,84	38,84	
507	2016/01/28	01	83667	117	01	08	CONTADOR DE ÁGUA volumétrico SV-RTK, Q3=2,5m3/h, R200, MAP16, DN15mm, ligações roscadas 3/4"-3/4", L=165mm, água fria	ACT	14,90	14,90	
507	2017/03/06	01	88888	107	03	06	PROJECTOR PAR LED CT ZOOM	ACT	965,13	965,13	
507	2018/07/11	013	91565	112	03	99	PILARETE em tubo de aço com acabamento por decapagem metalização e pintura a esmalte forja, sistema de fixação direta ao solo colocado no Largo da Igreja em FONTÃO	ACT	57,80	57,80	
507	2019/07/24	01	95306	101	02	02	WINDOWS Home 1064Bit Portuguese 1pk DSP OEI DVD	ACT	147,23	147,23	
508	2009/03/13	01	62027	106	02	99	MESA MULTIPLA 1,20X0,80X0,54	ACT	44,47	44,47	
508	2010/06/14	01	68595	106	02	20	CADEIRA DE CRIANÇA 32CM	ACT	17,13	17,13	
508	2011/05/19	01	70545	106	02	20	CADEIRA DE CRIANÇA 36CM	ACT	17,50	17,50	
Total Geral ou a Transportar .....									184.343.016,94	24.212.282,33	208.555.299,27

## MAPA DE INVENTÁRIO

Data : 2021/05/03

Ano : 2020

Pagina: 11

64

## FICHA PATRIMONIAL :

Identificação dos bens							Tipo De Sit.	Valor Patrimonial	Alterações Patrimoniais	Valor Atual	
Numero Ordem	Data de Aquisição	Tipo	Nr.Inv.	Cl.	Tipo	Bem					Descrição
508	2012/08/01	01	72187	101	02	03	MICROSOFT OFFICE 2010	ACT	65,93	65,93	
508	2013/07/10	01	75281	106	02	20	CADEIRA CRIANÇA 36CM	ACT	14,59	14,59	
508	2015/06/11	01	82559	117	05	01	CONTENTOR METÁLICO aberto com 5m3 de capacidade, fabricados em chapa ST-37.2 com 5mm de espessura no fundo e 4mm nas laterais, sistema de elevação Multibenne, acabamento pintado, cobertura encerado com elást.	ACT	1.262,45	1.262,45	
508	2016/01/28	01	83668	117	01	08	CONTADOR DE ÁGUA volumétrico SV-RTK, Q3=2,5m3/h, R200, MAP16, DN15mm, ligações roscadas 3/4"-3/4", L=165mm, água fria	ACT	14,90	14,90	
508	2017/03/06	01	88889	107	03	06	PROJECTOR PAR LED CT ZOOM	ACT	965,13	965,13	
508	2018/07/11	013	91566	112	03	99	PILARETE em tubo de aço com acabamento por decapagem metalização e pintura a esmalte forja, sistema de fixação direta ao solo colocado no Largo da Igreja em FONTÃO	ACT	57,80	57,80	
508	2019/07/24	01	95307	101	02	02	WINDOWS Home 1064Bit Portuguese 1pk DSP OEI DVD	ACT	147,23	147,23	
509	2009/03/13	01	62028	106	02	99	MESA MULTIPLA 1,20X0,80X0,54	ACT	44,47	44,47	
509	2010/06/14	01	68596	106	02	99	MESA RECTANGULAR DUPLA P/ CRIANÇA 540CM	ACT	39,27	39,27	
509	2011/05/19	01	70546	106	02	20	CADEIRA DE CRIANÇA 36CM	ACT	17,50	17,50	
509	2012/08/01	01	72188	101	02	03	MICROSOFT OFFICE 2010	ACT	65,93	65,93	
509	2013/07/10	01	75282	106	02	20	CADEIRA CRIANÇA 36CM	ACT	14,59	14,59	
509	2015/07/21	01	82560	112	01	03	EXTINTOR CO2 5KG COM SUPORTE MURAL	ACT	44,28	44,28	
509	2016/01/28	01	83669	117	01	08	CONTADOR DE ÁGUA volumétrico SV-RTK, Q3=2,5m3/h, R200, MAP16, DN15mm, ligações roscadas 3/4"-3/4", L=165mm, água fria	ACT	14,90	14,90	
509	2017/03/06	01	88890	107	03	06	PROJECTOR PAR LED CT ZOOM	ACT	965,13	965,13	
509	2018/07/11	013	91567	112	03	99	PILARETE em tubo de aço com acabamento por decapagem metalização e pintura a esmalte forja, sistema de fixação direta ao solo colocado no Largo da Igreja em FONTÃO	ACT	57,80	57,80	
509	2019/07/24	01	95308	101	02	02	WINDOWS Home 1064Bit Portuguese 1pk DSP OEI DVD	ACT	147,23	147,23	
510	2009/03/13	01	62029	106	02	99	MESA MULTIPLA 1,20X0,80X0,54	ACT	44,47	44,47	
510	2010/06/14	01	68597	106	02	99	MESA RECTANGULAR DUPLA P/ CRIANÇA 540CM	ACT	39,27	39,27	
510	2011/05/19	01	70547	106	02	20	CADEIRA DE CRIANÇA 36CM	ACT	17,50	17,50	
510	2012/08/01	01	72189	101	02	03	MICROSOFT OFFICE 2010	ACT	65,93	65,93	
510	2013/07/10	01	75283	106	02	20	CADEIRA CRIANÇA 36CM	ACT	14,59	14,59	
510	2015/06/26	01	82561	107	05	08	ESQUENTADOR VULCANO ventilado 17lts Sensor	ACT	564,46	564,46	
510	2016/01/28	01	83670	117	01	08	CONTADOR DE ÁGUA volumétrico SV-RTK, Q3=2,5m3/h, R200, MAP16, DN15mm, ligações roscadas 3/4"-3/4", L=165mm, água fria	ACT	14,90	14,90	
510	2017/03/06	01	88891	107	03	06	PROJECTOR PAR LED CT ZOOM	ACT	965,13	965,13	
510	2018/07/11	013	91568	112	03	99	PILARETE em tubo de aço com acabamento por decapagem metalização e pintura a esmalte forja, sistema de fixação direta ao solo colocado no Largo da Igreja em FONTÃO	ACT	57,80	57,80	
510	2019/07/24	01	95309	101	02	02	WINDOWS Home 1064Bit Portuguese 1pk DSP OEI DVD	ACT	147,23	147,23	
510	2020/08/25	01	96601				MONITOR DELL P2719H27" LED FHD DisplayPort, HDMI, VGA 3y. n/s CJV7VS2.	ACT	258,30	258,30	
511	2009/03/13	01	62030	106	02	99	MESA CIRCULAR FE06	ACT	70,57	70,57	
Total Geral ou a Transportar .....									184.349.216,22	24.212.282,33	208.561.498,55

## MAPA DE INVENTÁRIO

Data : 2021/05/03

Ano : 2020

Pagina: 11

65

## FICHA PATRIMONIAL :

Identificação dos bens							Tipo De Sit.	Valor Patrimonial	Alterações Patrimoniais	Valor Atual	
Numero Ordem	Data de Aquisição	Tipo	Nr.Inv.	Cl.	Tipo	Ben					Descrição
511	2010/06/14	01	68598	106	02	99	MESA RECTANGULAR DUPLA P/ CRIANÇA 540CM	ACT	39,27		39,27
511	2011/05/19	01	70548	106	02	20	CADEIRA DE CRIANÇA 36CM	ACT	17,50		17,50
511	2012/08/01	01	72190	101	02	03	MICROSOFT OFFICE 2010	ACT	65,93		65,93
511	2013/07/10	01	75284	106	02	20	CADEIRA CRIANÇA 36CM	ACT	14,59		14,59
511	2015/07/02	01	82562	107	06	03	FORNO MEIRELES 2606X (Freixo - lote 5 - fracção B)	ACT	344,40		344,40
511	2016/01/28	01	83671	117	01	08	CONTADOR DE ÁGUA volumétrico SV-RTK, Q3=2,5m3/h, R200, MAP16, DN15mm, ligações roscadas 3/4"-3/4", L=165mm, água fria	ACT	14,90		14,90
511	2017/03/06	01	88892	107	03	06	PROJECTOR PAR LED CT ZOOM	ACT	965,13		965,13
511	2018/07/11	013	91569	112	03	99	PILARETE em tubo de aço com acabamento por decapagem metalização e pintura a esmalte forja, sistema de fixação direta ao solo colocado no Largo da Igreja em FONTÃO	ACT	57,80		57,80
511	2019/07/24	01	95310	101	02	02	WINDOWS Home 1064Bit Portuguese 1pk DSP OEI DVD	ACT	147,23		147,23
512	2009/03/13	01	62031	106	02	20	CADEIRA AA 06	ACT	18,38		18,38
512	2010/06/14	01	68599	106	02	99	MESA RECTANGULAR DUPLA P/ CRIANÇA 540CM	ACT	39,27		39,27
512	2011/05/19	01	70549	106	02	20	CADEIRA DE CRIANÇA 36CM	ACT	17,50		17,50
512	2012/08/01	01	72191	101	02	03	MICROSOFT OFFICE 2010	ACT	65,93		65,93
512	2013/07/10	01	75285	106	02	20	CADEIRA CRIANÇA 36CM	ACT	14,59		14,59
512	2015/07/02	01	82563	107	06	03	PLACA MEIRELES 1640 X (Freixo - lote 5 - fracção B)	ACT	184,50		184,50
512	2016/01/28	01	83672	117	01	08	CONTADOR DE ÁGUA volumétrico SV-RTK, Q3=2,5m3/h, R200, MAP16, DN15mm, ligações roscadas 3/4"-3/4", L=165mm, água fria	ACT	14,90		14,90
512	2017/03/06	01	88893	107	03	06	PROJECTOR PAR LED CT ZOOM	ACT	965,13		965,13
512	2018/07/11	013	91570	112	03	99	PILARETE em tubo de aço com acabamento por decapagem metalização e pintura a esmalte forja, sistema de fixação direta ao solo colocado no Largo da Igreja em FONTÃO	ACT	57,80		57,80
512	2019/07/24	01	95311	101	02	02	WINDOWS Home 1064Bit Portuguese 1pk DSP OEI DVD	ACT	147,23		147,23
513	2009/03/13	01	62032	106	02	20	CADEIRA AA 06	ACT	18,38		18,38
513	2010/06/14	01	68600	106	02	99	MESA RECTANGULAR DUPLA P/ CRIANÇA 540CM	ACT	39,27		39,27
513	2011/05/19	01	70550	106	02	20	CADEIRA DE CRIANÇA 36CM	ACT	17,50		17,50
513	2012/08/01	01	72192	101	02	03	MICROSOFT OFFICE 2010	ACT	65,93		65,93
513	2013/07/10	01	75286	106	02	20	CADEIRA CRIANÇA 36CM	ACT	14,59		14,59
513	2015/07/02	01	82564	107	05	08	ESQUENTADOR NECKAR WN 10 KB 31 (Freixo - lote 5 - fracção B)	ACT	332,10		332,10
513	2016/01/28	01	83673	117	01	08	CONTADOR DE ÁGUA volumétrico SV-RTK, Q3=2,5m3/h, R200, MAP16, DN15mm, ligações roscadas 3/4"-3/4", L=165mm, água fria	ACT	14,90		14,90
513	2017/03/06	01	88894	107	03	06	PROJECTOR PAR LED CT ZOOM	ACT	965,13		965,13
513	2018/07/11	013	91571	112	03	99	PILARETE em tubo de aço com acabamento por decapagem metalização e pintura a esmalte forja, sistema de fixação direta ao solo colocado no Largo da Igreja em FONTÃO	ACT	57,80		57,80
513	2019/07/24	01	95312	101	02	02	WINDOWS Home 1064Bit Portuguese 1pk DSP OEI DVD	ACT	147,23		147,23
514	2009/03/13	01	62033	106	02	20	CADEIRA AA 06	ACT	18,38		18,38
514	2011/05/19	01	70551	106	02	20	CADEIRA DE CRIANÇA 36CM	ACT	17,50		17,50
514	2012/08/01	01	72193	101	02	03	MICROSOFT OFFICE 2010	ACT	65,93		65,93
514	2013/07/10	01	75287	106	02	20	CADEIRA CRIANÇA 36CM	ACT	14,59		14,59
Total Geral ou a Transportar .....									184.354.197,43	24.212.282,33	208.566.479,76

## MAPA DE INVENTÁRIO

Data : 2021/05/03

Ano : 2020

Pagina: 11

66

## FICHA PATRIMONIAL :

Identificação dos bens							Tipo De Sit.	Valor Patrimonial	Alterações Patrimoniais	Valor Atual	
Numero Ordem	Data de Aquisição	Tipo	Nr.Inv.	Cl.	Tipo	Bem					Descrição
514	2014/06/06	01	80021	118	07	99	Bateria Portatil LG R200 (Original)	ACT	138,18	138,18	
514	2015/07/02	01	82565	107	04	07	EXAUSTOR INDESIT H 461 IX (Freixo - lote 5 - fracção B)	ACT	221,40	221,40	
514	2016/01/28	01	83674	117	01	08	CONTADOR DE ÁGUA volumétrico SV-RTK, Q3=2,5m3/h, R200, MAP16, DN15mm, ligações roscadas 3/4"-3/4", L=165mm, água fria	ACT	14,90	14,90	
514	2018/07/11	013	91572	112	03	99	PILARETE em tubo de aço com acabamento por decapagem metalização e pintura a esmalte forja, sistema de fixação direta ao solo colocado no Largo da Igreja em FONTÃO	ACT	57,80	57,80	
514	2019/07/24	01	95313	101	02	02	WINDOWS Home 1064Bit Portuguese 1pk DSP OEI DVD	ACT	147,23	147,23	
514	2020/08/03	01	96605				MOTOPULVERIZADOR 100L BOMBA 20 BAR	ACT	680,00	680,00	
515	2009/03/13	01	62034	106	02	20	CADEIRA AA 06	ACT	18,38	18,38	
515	2010/06/14	01	68602	106	02	20	CADEIRA DE CRIANÇA 32CM	ACT	17,12	17,12	
515	2011/05/19	01	70552	106	02	20	CADEIRA DE CRIANÇA 36CM	ACT	17,50	17,50	
515	2012/08/01	01	72194	101	02	03	MICROSOFT OFFICE 2010	ACT	65,93	65,93	
515	2013/07/10	01	75288	106	02	20	CADEIRA CRIANÇA 36CM	ACT	14,59	14,59	
515	2014/06/06	01	80022	101	01	27	Disco 320Gb Western Digital Sata 2.5 (Black)	ACT	47,28	47,28	
515	2016/01/28	01	83675	117	01	08	CONTADOR DE ÁGUA volumétrico SV-RTK, Q3=2,5m3/h, R200, MAP16, DN15mm, ligações roscadas 3/4"-3/4", L=165mm, água fria	ACT	14,90	14,90	
515	2017/03/06	01	88896	106	03	03	COLUNA ROKUSTICS ROKY III	ACT	416,67	416,67	
515	2018/07/11	013	91573	112	03	99	PILARETE em tubo de aço com acabamento por decapagem metalização e pintura a esmalte forja, sistema de fixação direta ao solo colocado no Largo da Igreja em FONTÃO	ACT	57,80	57,80	
515	2019/07/24	01	95314	101	02	02	WINDOWS Home 1064Bit Portuguese 1pk DSP OEI DVD	ACT	147,23	147,23	
516	2009/03/20	01	62035	106	02	20	CADEIRA GIRATORIA CA 02	ACT	94,88	94,88	
516	2010/06/14	01	68603	106	02	20	CADEIRA DE CRIANÇA 32CM	ACT	17,12	17,12	
516	2011/05/19	01	70553	106	02	20	CADEIRA DE CRIANÇA 36CM	ACT	17,50	17,50	
516	2012/08/01	01	72195	101	02	03	MICROSOFT OFFICE 2010	ACT	65,93	65,93	
516	2013/07/10	01	75289	106	02	20	CADEIRA CRIANÇA 36CM	ACT	14,59	14,59	
516	2014/05/22	01	80023	101	01	02	Computador PC Intel Core i7-3770 Processador	ACT	731,86	731,86	
516	2015/02/24	01	82567	107	05	08	ESQUENTADOR NECKAR WN 10 KB 31 (Freixo - lote 3 - fracção B)	ACT	266,46	266,46	
516	2016/01/28	01	83676	117	01	08	CONTADOR DE ÁGUA volumétrico SV-RTK, Q3=2,5m3/h, R200, MAP16, DN15mm, ligações roscadas 3/4"-3/4", L=165mm, água fria	ACT	14,90	14,90	
516	2017/03/06	01	88897	106	03	03	COLUNA ROKUSTICS ROKY III	ACT	416,67	416,67	
516	2018/07/11	013	91574	112	03	99	PILARETE em tubo de aço com acabamento por decapagem metalização e pintura a esmalte forja, sistema de fixação direta ao solo colocado no Largo da Igreja em FONTÃO	ACT	57,80	57,80	
516	2019/07/24	01	95315	101	02	02	WINDOWS Home 1064Bit Portuguese 1pk DSP OEI DVD	ACT	147,23	147,23	
517	2009/03/20	01	62036	106	02	20	CADEIRA GIRATORIA CA 02	ACT	94,88	94,88	
517	2010/06/14	01	68604	106	02	20	CADEIRA DE CRIANÇA 32CM	ACT	17,12	17,12	
517	2011/05/19	01	70554	106	02	20	CADEIRA DE CRIANÇA 36CM	ACT	17,50	17,50	
517	2012/08/01	01	72196	101	02	03	MICROSOFT OFFICE 2010	ACT	65,93	65,93	
517	2013/07/10	01	75290	106	02	20	CADEIRA CRIANÇA 36CM	ACT	14,59	14,59	
517	2015/02/24	01	82568	107	06	03	FORNO INDESIT FIMS20R.AAX (Freixo - lote 3 - fracção B)	ACT	157,91	157,91	
Total Geral ou a Transportar .....									184.358.487,21	24.212.282,33	208.570.769,54

## MAPA DE INVENTÁRIO

Data : 2021/05/03

Ano : 2020

Pagina: 11

67

## FICHA PATRIMONIAL :

Identificação dos bens							Tipo De Sit.	Valor Patrimonial	Alterações Patrimoniais	Valor Atual	
Numero Ordem	Data de Aquisição	Tipo	Nr.Inv.	Cl.	Tipo	Ben					Descrição
517	2016/01/28	01	83677	117	01	08	CONTADOR DE ÁGUA volumétrico SV-RTK, Q3=2,5m3/h, R200, MAP16, DN15mm, ligações roscadas 3/4"-3/4", L=165mm, água fria	ACT	14,90	14,90	
517	2017/03/06	01	88898	106	03	03	COLUNA ROKUSTICS ROKY III	ACT	416,67	416,67	
517	2018/07/11	013	91575	112	03	99	PILARETE em tubo de aço com acabamento por decapagem metalização e pintura a esmalte forja, sistema de fixação direta ao solo colocado no Largo da Igreja em FONTÃO	ACT	57,80	57,80	
517	2019/07/24	01	95316	101	02	02	WINDOWS Home 1064Bit Portuguese 1pk DSP OEI DVD	ACT	147,23	147,23	
518	2010/06/14	01	68605	106	02	20	CADEIRA DE CRIANÇA 32CM	ACT	17,12	17,12	
518	2011/05/19	01	70555	106	02	20	CADEIRA DE CRIANÇA 36CM	ACT	17,50	17,50	
518	2012/08/01	01	72197	101	02	03	MICROSOFT OFFICE 2010	ACT	65,93	65,93	
518	2013/07/10	01	75291	106	02	20	CADEIRA CRIANÇA 36CM	ACT	14,59	14,59	
518	2015/02/24	01	82569	107	06	03	PLACA ZANUSSI ZGG 62412 XA (Freixo - lote 3 - fracção B)	ACT	281,27	281,27	
518	2016/01/28	01	83678	117	01	08	CONTADOR DE ÁGUA volumétrico SV-RTK, Q3=2,5m3/h, R200, MAP16, DN15mm, ligações roscadas 3/4"-3/4", L=165mm, água fria	ACT	14,90	14,90	
518	2017/03/06	01	88899	106	03	03	COLUNA ROKUSTICS ROKY III	ACT	416,67	416,67	
518	2018/07/11	013	91576	112	03	99	PILARETE em tubo de aço com acabamento por decapagem metalização e pintura a esmalte forja, sistema de fixação direta ao solo colocado no Largo da Igreja em FONTÃO	ACT	57,80	57,80	
518	2019/07/24	01	95317	101	02	02	WINDOWS Home 1064Bit Portuguese 1pk DSP OEI DVD	ACT	147,23	147,23	
519	2009/03/10	01	62038	103	02	04	MAQUINA DE CALCULAR CASIO 620	ACT	81,54	81,54	
519	2010/06/14	01	68606	106	02	20	CADEIRA DE CRIANÇA 32CM	ACT	17,12	17,12	
519	2011/05/19	01	70556	106	02	20	CADEIRA DE CRIANÇA 36CM	ACT	17,50	17,50	
519	2013/07/10	01	75292	106	02	20	CADEIRA CRIANÇA 36CM	ACT	14,59	14,59	
519	2016/01/28	01	83679	117	01	08	CONTADOR DE ÁGUA volumétrico SV-RTK, Q3=2,5m3/h, R200, MAP16, DN15mm, ligações roscadas 3/4"-3/4", L=165mm, água fria	ACT	14,90	14,90	
519	2017/03/06	01	88900	106	03	03	COLUNA ROKUSTICS ROKY III	ACT	416,67	416,67	
519	2018/07/11	013	91577	112	03	99	PILARETE em tubo de aço com acabamento por decapagem metalização e pintura a esmalte forja, sistema de fixação direta ao solo colocado no Largo da Igreja em FONTÃO	ACT	57,80	57,80	
519	2019/07/24	01	95318	101	02	02	WINDOWS Home 1064Bit Portuguese 1pk DSP OEI DVD	ACT	147,23	147,23	
520	2010/06/14	01	68607	106	02	20	CADEIRA DE CRIANÇA 32CM	ACT	17,12	17,12	
520	2011/05/19	01	70557	106	02	20	CADEIRA DE CRIANÇA 36CM	ACT	17,50	17,50	
520	2012/08/01	01	72199	101	01	13	MONITOR 22" TFT LED ASUS	ACT	161,27	161,27	
520	2013/07/10	01	75293	106	02	20	CADEIRA CRIANÇA 36CM	ACT	14,59	14,59	
520	2016/01/28	01	83680	117	01	08	CONTADOR DE ÁGUA volumétrico SV-RTK, Q3=2,5m3/h, R200, MAP16, DN15mm, ligações roscadas 3/4"-3/4", L=165mm, água fria	ACT	14,90	14,90	
520	2017/03/06	01	88901	106	03	03	COLUNA ROKUSTICS ROKY III	ACT	416,67	416,67	
520	2018/07/11	013	91578	112	03	99	PILARETE em tubo de aço com acabamento por decapagem metalização e pintura a esmalte forja, sistema de fixação direta ao solo colocado no Largo da Igreja em FONTÃO	ACT	57,80	57,80	
Total Geral ou a Transportar .....									184.361.624,02	24.212.282,33	208.573.906,35

## MAPA DE INVENTÁRIO

Data : 2021/05/03

Ano : 2020

Pagina: 11

68

## FICHA PATRIMONIAL :

Identificação dos bens							Tipo De Sit.	Valor Patrimonial	Alterações Patrimoniais	Valor Atual	
Numero Ordem	Data de Aquisição	Tipo	Nr.Inv.	Cl.	Tipo	Bem					Descrição
520	2019/07/24	01	95319	101	02	02	WINDOWS Home 1064Bit Portuguese 1pk DSP OEI DVD	ACT	147,23		147,23
521	2010/06/14	01	68608	106	02	20	CADEIRA DE CRIANÇA 32CM	ACT	17,12		17,12
521	2011/05/19	01	70558	106	02	20	CADEIRA DE CRIANÇA 36CM	ACT	17,50		17,50
521	2012/08/01	01	72200	101	01	13	MONITOR 22" TFT LED ASUS	ACT	161,27		161,27
521	2013/07/10	01	75294	106	02	20	CADEIRA CRIANÇA 36CM	ACT	14,59		14,59
521	2014/06/02	01	80028	111	01	01	BANCADA AMOVÍVEL 40x40x1.5mm	ACT	212,43		212,43
521	2016/01/28	01	83681	117	01	08	CONTADOR DE ÁGUA volumétrico SV-RTK, Q3=2,5m3/h, R200, MAP16, DN15mm, ligações roscadas 3/4"-3/4", L=165mm, água fria	ACT	14,90		14,90
521	2017/03/06	01	88902	106	03	03	COLUNA ROKUSTICS ROKY III	ACT	416,67		416,67
521	2018/07/11	013	91579	112	03	99	PILARETE em tubo de aço com acabamento por decapagem metalização e pintura a esmalte forja, sistema de fixação direta ao solo colocado no Largo da Igreja em FONTÃO	ACT	57,80		57,80
521	2019/07/24	01	95320	101	02	02	WINDOWS Home 1064Bit Portuguese 1pk DSP OEI DVD	ACT	147,23		147,23
522	2010/06/14	01	68609	106	02	20	CADEIRA DE CRIANÇA 32CM	ACT	17,12		17,12
522	2011/05/19	01	70559	106	02	20	CADEIRA DE CRIANÇA 36CM	ACT	17,50		17,50
522	2012/08/01	01	72201	101	01	13	MONITOR 22" TFT LED ASUS	ACT	161,27		161,27
522	2013/07/10	01	75295	106	02	20	CADEIRA CRIANÇA 36CM	ACT	14,59		14,59
522	2014/06/02	01	80029	111	01	01	BANCADA AMOVÍVEL 40x40x1.5mm	ACT	212,43		212,43
522	2016/01/28	01	83682	117	01	08	CONTADOR DE ÁGUA volumétrico SV-RTK, Q3=2,5m3/h, R200, MAP16, DN15mm, ligações roscadas 3/4"-3/4", L=165mm, água fria	ACT	14,90		14,90
522	2017/03/06	01	88903	106	03	01	AMPLIFICADOR DE 4 CANAIS AUDAC	ACT	645,69		645,69
522	2018/07/11	013	91580	112	03	99	PILARETE em tubo de aço com acabamento por decapagem metalização e pintura a esmalte forja, sistema de fixação direta ao solo colocado no Largo da Igreja em FONTÃO	ACT	57,80		57,80
522	2019/07/24	01	95321	101	02	02	WINDOWS Home 1064Bit Portuguese 1pk DSP OEI DVD	ACT	147,23		147,23
523	2010/06/14	01	68610	106	02	20	CADEIRA DE CRIANÇA 32CM	ACT	17,12		17,12
523	2011/05/19	01	70560	106	02	20	CADEIRA DE CRIANÇA 36CM	ACT	17,50		17,50
523	2012/08/01	01	72202	101	01	13	MONITOR 22" TFT LED ASUS	ACT	161,27		161,27
523	2013/07/10	01	75296	106	02	20	CADEIRA CRIANÇA 36CM	ACT	14,59		14,59
523	2014/06/02	01	80030	111	01	01	BANCADA AMOVÍVEL 40x40x1.5mm	ACT	212,43		212,43
523	2015/07/10	01	82574	117	01	03	ELECTROBOMBA multicelular grupo Hp Cmh 15.60.1	ACT	160,28		160,28
523	2016/01/28	01	83683	117	01	08	CONTADOR DE ÁGUA volumétrico SV-RTK, Q3=2,5m3/h, R200, MAP16, DN15mm, ligações roscadas 3/4"-3/4", L=165mm, água fria	ACT	14,90		14,90
523	2017/03/06	01	88904	106	03	01	AMPLIFICADOR DE 4 CANAIS AUDAC	ACT	645,69		645,69
523	2018/07/11	013	91581	112	03	99	PILARETE em tubo de aço com acabamento por decapagem metalização e pintura a esmalte forja, sistema de fixação direta ao solo colocado no Largo da Igreja em FONTÃO	ACT	57,80		57,80
523	2019/07/24	01	95322	101	02	02	WINDOWS Home 1064Bit Portuguese 1pk DSP OEI DVD	ACT	147,23		147,23
524	2009/03/09	01	62043	107	03	06	PROJECTOR 300W C/CELULA	ACT	83,02		83,02
524	2010/06/14	01	68611	106	02	20	CADEIRA DE CRIANÇA 32CM	ACT	17,12		17,12
524	2011/05/19	01	70561	106	02	20	CADEIRA DE CRIANÇA 36CM	ACT	17,50		17,50
524	2012/08/01	01	72203	101	01	13	MONITOR 22" TFT LED ASUS	ACT	161,27		161,27
524	2013/07/10	01	75297	106	02	20	CADEIRA CRIANÇA 36CM	ACT	14,59		14,59
Total Geral ou a Transportar .....									184.365.861,60	24.212.282,33	208.578.143,93

## MAPA DE INVENTÁRIO

Data : 2021/05/03

Ano : 2020

Pagina: 11

69

## FICHA PATRIMONIAL :

Identificação dos bens							Tipo De Sit.	Valor Patrimonial	Alterações Patrimoniais	Valor Atual	
Numero Ordem	Data de Aquisição	Tipo	Nr.Inv.	Cl.	Tipo	Bem					Descrição
524	2014/06/02	01	80031	111	01	01	BANCADA AMOVÍVEL 40x40x1.5mm	ACT	212,43		212,43
524	2015/02/23	01	82575	101	02	03	SOFTWARE GSTARCAD 2015 Standard de desenho e detalhe 2D em formato DWG	ACT	361,14		361,14
524	2016/01/28	01	83684	117	01	08	CONTADOR DE ÁGUA volumétrico SV-RTK, Q3=2,5m3/h, R200, MAP16, DN15mm, ligações roscadas 3/4"-3/4", L=165mm, água fria	ACT	14,90		14,90
524	2017/03/06	01	88905	106	03	14	VIDEOPROJECTOR PANASONIC EZ590EJ	ACT	4.465,75		4.465,75
524	2018/07/11	013	91582	112	03	99	PILARETE em tubo de aço com acabamento por decapagem metalização e pintura a esmalte forja, sistema de fixação direta ao solo colocado no Largo da Igreja em FONTÃO	ACT	57,80		57,80
524	2019/07/24	01	95323	101	02	02	WINDOWS Home 1064Bit Portuguese 1pk DSP OEI DVD	ACT	147,23		147,23
525	2009/03/05	01	62044	106	02	99	ESCORREGA IMPRONTA 002 com escada (localizado no parque infantil)	ACT	2.099,22	488,66	2.587,88
525	2010/06/14	01	68612	106	02	20	CADEIRA DE CRIANÇA 32CM	ACT	17,12		17,12
525	2011/05/19	01	70562	106	02	20	CADEIRA DE CRIANÇA 36CM	ACT	17,50		17,50
525	2012/08/01	01	72204	101	01	13	MONITOR 22" TFT LED ASUS	ACT	161,27		161,27
525	2013/07/10	01	75298	106	02	20	CADEIRA CRIANÇA 36CM	ACT	14,59		14,59
525	2015/07/06	01	82576	107	01	13	ESCADA DE ALUMÍNIO dupla degrau quadrado - 4.00mts - 15 degraus com corda - profissional (certificada)	ACT	157,50		157,50
525	2016/01/28	01	83685	117	01	08	CONTADOR DE ÁGUA volumétrico SV-RTK, Q3=2,5m3/h, R200, MAP16, DN15mm, ligações roscadas 3/4"-3/4", L=165mm, água fria	ACT	14,90		14,90
525	2017/03/06	01	88906	106	03	14	PROJECTOR LASER 1 CHIP DLP WUXGA 7000 lumen PC PT-RZ770BEJ	ACT	18.123,80		18.123,80
525	2018/07/11	013	91583	112	03	99	PILARETE em tubo de aço com acabamento por decapagem metalização e pintura a esmalte forja, sistema de fixação direta ao solo colocado no Largo da Igreja em FONTÃO	ACT	57,80		57,80
525	2019/07/24	01	95324	101	02	02	WINDOWS Home 1064Bit Portuguese 1pk DSP OEI DVD	ACT	147,23		147,23
526	2009/03/05	01	62045	106	02	99	CASINHA TOMAS	ACT	593,00		593,00
526	2010/06/14	01	68613	106	02	20	CADEIRA DE CRIANÇA 32CM	ACT	17,12		17,12
526	2011/05/19	01	70563	106	02	20	CADEIRA DE CRIANÇA 36CM	ACT	17,50		17,50
526	2012/08/01	01	72205	101	01	13	MONITOR 22" TFT LED ASUS	ACT	161,27		161,27
526	2013/07/10	01	75299	106	02	20	CADEIRA CRIANÇA 36CM	ACT	14,59		14,59
526	2014/06/02	01	80033	111	01	01	BANCADA AMOVÍVEL 40x40x1.5mm	ACT	212,43		212,43
526	2015/04/20	01	82577	111	02	99	MARTELO DEMOLIDOR SDS-MAX MAKITA 12kg com ponteiro SDS-MAX auto afiável	ACT	886,15		886,15
526	2016/01/28	01	83686	117	01	08	CONTADOR DE ÁGUA volumétrico SV-RTK, Q3=2,5m3/h, R200, MAP16, DN15mm, ligações roscadas 3/4"-3/4", L=165mm, água fria	ACT	14,90		14,90
526	2018/07/11	013	91584	112	03	99	PILARETE em tubo de aço com acabamento por decapagem metalização e pintura a esmalte forja, sistema de fixação direta ao solo colocado no Largo da Igreja em FONTÃO	ACT	57,80		57,80
526	2019/07/24	01	95325	101	02	02	WINDOWS Home 1064Bit Portuguese 1pk DSP OEI DVD	ACT	147,23		147,23
527	2009/03/05	01	62046	106	02	99	BALOICO PALAFITAS 2 LUG.	ACT	948,80		948,80
527	2010/06/14	01	68614	106	02	20	CADEIRA DE CRIANÇA 32CM	ACT	17,12		17,12
527	2011/05/19	01	70564	106	02	20	CADEIRA DE CRIANÇA 36CM	ACT	17,50		17,50
Total Geral ou a Transportar .....									184.395.037,19	24.212.770,99	208.607.808,18

## MAPA DE INVENTÁRIO

Data : 2021/05/03

Ano : 2020

Pagina: 11

70

## FICHA PATRIMONIAL :

Identificação dos bens							Tipo De Sit.	Valor Patrimonial	Alterações Patrimoniais	Valor Atual	
Numero Ordem	Data de Aquisição	Tipo	Nr.Inv.	Cl.	Tipo	Bem					Descrição
527	2012/08/01	01	72206	101	01	13	MONITOR 22" TFT LED ASUS	ACT	161,27	161,27	
527	2013/07/10	01	75300	106	02	20	CADEIRA CRIANÇA 36CM	ACT	14,59	14,59	
527	2014/06/02	01	80034	111	01	01	BANCADA AMOVÍVEL 40x40x1.5mm	ACT	212,43	212,43	
527	2015/07/13	01	82578	109	03	99	PROGRAMADOR modulo UNIK 4 estação para o Largo Domingos Pereira de Araújo em Freixo	ACT	210,33	210,33	
527	2016/01/28	01	83687	117	01	08	CONTADOR DE ÁGUA volumétrico SV-RTK, Q3=2,5m3/h, R200, MAP16, DN15mm, ligações roscadas 3/4"-3/4", L=165mm, água fria	ACT	14,90	14,90	
527	2017/03/06	01	88908	106	03	99	FOTOGRAFICO LENTE 2.4 PC ET-DLE250	ACT	2.694,08	2.694,08	
527	2018/07/11	013	91585	112	03	99	PILARETE em tubo de aço com acabamento por decapagem metalização e pintura a esmalte forja, sistema de fixação direta ao solo colocado no Largo da Igreja em FONTÃO	ACT	57,80	57,80	
527	2019/07/24	01	95326	101	02	02	WINDOWS Home 1064Bit Portuguesa 1pk DSP OEI DVD	ACT	147,23	147,23	
528	2009/03/05	01	62047	106	02	99	BALOICO PALAFITAS 2 LUG.	ACT	948,80	948,80	
528	2010/06/14	01	68615	106	02	20	CADEIRA DE CRIANÇA 32CM	ACT	17,12	17,12	
528	2011/05/19	01	70565	106	02	20	CADEIRA DE CRIANÇA 36CM	ACT	17,50	17,50	
528	2012/08/01	01	72207	101	01	13	MONITOR 22" TFT LED ASUS	ACT	161,27	161,27	
528	2013/07/10	01	75301	106	02	20	CADEIRA CRIANÇA 36CM	ACT	14,59	14,59	
528	2014/06/02	01	80035	111	01	01	BANCADA AMOVÍVEL 40x40x1.5mm	ACT	212,43	212,43	
528	2015/05/04	01	82579	109	03	99	PROGRAMADOR 8 ESTAÇÕES CEPEX para o Largo Domingos Pereira De Araújo em Freixo	ACT	66,20	66,20	
528	2016/01/28	01	83688	117	01	08	CONTADOR DE ÁGUA volumétrico SV-RTK, Q3=2,5m3/h, R200, MAP16, DN15mm, ligações roscadas 3/4"-3/4", L=165mm, água fria	ACT	14,90	14,90	
528	2017/03/06	01	88909	106	03	07	ECRÃ DE LED PROFISSIONAL DE 55" LG 551M340C	ACT	1.160,97	1.160,97	
528	2018/07/11	013	91586	112	03	99	PILARETE em tubo de aço com acabamento por decapagem metalização e pintura a esmalte forja, sistema de fixação direta ao solo colocado no Largo da Igreja em FONTÃO	ACT	57,80	57,80	
528	2019/07/24	01	95327	101	02	02	WINDOWS Home 1064Bit Portuguesa 1pk DSP OEI DVD	ACT	147,23	147,23	
529	2009/03/05	01	62048	106	02	99	BALOICO PALAFITAS 2 LUG.	ACT	948,80	948,80	
529	2010/06/14	01	68616	106	02	20	CADEIRA DE CRIANÇA 32CM	ACT	17,12	17,12	
529	2011/05/19	01	70566	106	02	20	CADEIRA DE CRIANÇA 36CM	ACT	17,50	17,50	
529	2012/08/01	01	72208	101	01	13	MONITOR 22" TFT LED ASUS	ACT	161,27	161,27	
529	2013/07/10	01	75302	106	02	20	CADEIRA CRIANÇA 36CM	ACT	14,59	14,59	
529	2014/06/02	01	80036	111	01	01	BANCADA AMOVÍVEL 40x40x1.5mm	ACT	212,43	212,43	
529	2015/07/03	01	82580	109	03	99	PROGRAMADOR modulo UNIK 4 estação para o Largo Domingos Pereira de Araújo em Freixo	ACT	180,63	180,63	
529	2016/01/28	01	83689	117	01	08	CONTADOR DE ÁGUA volumétrico SV-RTK, Q3=2,5m3/h, R200, MAP16, DN15mm, ligações roscadas 3/4"-3/4", L=165mm, água fria	ACT	14,90	14,90	
529	2017/03/06	01	88910	106	03	07	ECRÃ DE LED PROFISSIONAL DE 55" LG 551M340C	ACT	1.160,97	1.160,97	
529	2018/07/11	013	91587	112	03	99	PILARETE em tubo de aço com acabamento por decapagem metalização e pintura a esmalte forja, sistema de fixação direta ao solo colocado no Largo da Igreja em FONTÃO	ACT	57,80	57,80	
529	2019/07/24	01	95328	101	02	02	WINDOWS Home 1064Bit Portuguesa 1pk DSP OEI DVD	ACT	147,23	147,23	
530	2009/03/05	01	62049	106	02	99	BALOICO PALAFITAS 2 LUG.	ACT	948,80	948,80	
Total Geral ou a Transportar .....									184.405.250,67	24.212.770,99	208.618.021,66



## MAPA DE INVENTÁRIO

Data : 2021/05/03

Ano : 2020

Pagina: 11

71

## FICHA PATRIMONIAL :

Identificação dos bens							Tipo De Sit.	Valor Patrimonial	Alterações Patrimoniais	Valor Atual	
Numero Ordem	Data de Aquisição	Tipo	Nr.Inv.	Cl.	Tipo	Bem					Descrição
530	2010/06/14	01	68617	106	02	20	CADEIRA DE CRIANÇA 32CM	ACT	17,12	17,12	
530	2011/05/19	01	70567	106	02	20	CADEIRA DE CRIANÇA 36CM	ACT	17,50	17,50	
530	2012/08/01	01	72209	101	01	13	MONITOR 22" TFT LED ASUS	ACT	161,27	161,27	
530	2013/07/10	01	75303	106	02	20	CADEIRA CRIANÇA 36CM	ACT	14,59	14,59	
530	2015/08/20	01	82581	109	03	99	PROGRAMADOR modulo UNIK 1 estação para o Largo Domindos Pereira de Araújo em Freixo	ACT	125,20	125,20	
530	2016/01/28	01	83690	117	01	08	CONTADOR DE ÁGUA volumétrico SV-RTK, Q3=2,5m3/h, R200, MAP16, DN15mm, ligações roscadas 3/4"-3/4", L=165mm, água fria	ACT	14,90	14,90	
530	2017/03/06	01	88911	106	03	07	ECRÃ DE LED PROFISSIONAL DE 49" LG 49LW340C	ACT	906,51	906,51	
530	2018/07/11	013	91588	112	03	99	PILARETE em tubo de aço com acabamento por decapagem metalização e pintura a esmalte forja, sistema de fixação direta ao solo colocado no Largo da Igreja em FONTÃO	ACT	57,80	57,80	
530	2019/07/24	01	95329	101	02	02	WINDOWS Home 1064Bit Portuguesae 1pk DSP OEI DVD	ACT	147,23	147,23	
531	2010/06/14	01	68618	106	02	20	CADEIRA DE CRIANÇA 32CM	ACT	17,12	17,12	
531	2011/05/19	01	70568	106	02	20	CADEIRA DE CRIANÇA 36CM	ACT	17,50	17,50	
531	2012/08/01	01	72210	101	01	13	MONITOR 22" TFT LED ASUS	ACT	161,27	161,27	
531	2013/07/10	01	75304	106	02	20	CADEIRA CRIANÇA 36CM	ACT	14,59	14,59	
531	2014/06/04	01	80038	107	02	16	Estore de Rolo, med.2.45x1.65	ACT	129,48	129,48	
531	2016/01/28	01	83691	117	01	08	CONTADOR DE ÁGUA volumétrico SV-RTK, Q3=2,5m3/h, R200, MAP16, DN15mm, ligações roscadas 3/4"-3/4", L=165mm, água fria	ACT	14,90	14,90	
531	2017/01/25	01	88912	118	04	02	BANDEIRA PRIVATIVA "Batalhão Caçadores" 180x180	ACT	596,55	596,55	
531	2018/07/11	013	91589	112	03	99	PILARETE em tubo de aço com acabamento por decapagem metalização e pintura a esmalte forja, sistema de fixação direta ao solo colocado no Largo da Igreja em FONTÃO	ACT	57,80	57,80	
531	2019/07/24	01	95330	101	02	03	MS OFFICE 2019 Home & Business PT	ACT	269,37	269,37	
532	2009/03/19	01	62051	107	01	99	CHAVEIRO	ACT	37,56	37,56	
532	2010/06/14	01	68619	106	02	20	CADEIRA DE CRIANÇA 32CM	ACT	17,12	17,12	
532	2011/05/19	01	70569	106	02	20	CADEIRA DE CRIANÇA 36CM	ACT	17,50	17,50	
532	2012/08/01	01	72211	101	01	13	MONITOR 22" TFT LED ASUS	ACT	161,27	161,27	
532	2013/07/10	01	75305	106	02	20	CADEIRA CRIANÇA 36CM	ACT	14,59	14,59	
532	2014/06/04	01	80039	107	02	16	Estore de Rolo, med.2.45x1.65	ACT	129,48	129,48	
532	2015/08/25	01	82583	117	01	03	ELECTROBOMBA SUBMERSÍVEL F4" FT-25H-5.5KW-380V (para o furo junto ao depósito de gás do Açude)	ACT	1.080,28	1.080,28	
532	2016/01/28	01	83692	117	01	08	CONTADOR DE ÁGUA volumétrico SV-RTK, Q3=2,5m3/h, R200, MAP16, DN15mm, ligações roscadas 3/4"-3/4", L=165mm, água fria	ACT	14,90	14,90	
532	2017/01/25	01	88913	118	04	02	BANDEIRA PRIVATIVA "Regimento Miliicias" 180x180	ACT	578,10	578,10	
532	2018/07/11	013	91590	112	03	99	PILARETE em tubo de aço com acabamento por decapagem metalização e pintura a esmalte forja, sistema de fixação direta ao solo colocado no Largo da Igreja em FONTÃO	ACT	57,80	57,80	
532	2019/08/02	01	95331	101	02	03	MICROSOFT OFFICE Pro 2019 PT	ACT	538,86	538,86	
533	2009/03/19	01	62052	107	01	99	CHAVEIRO	ACT	37,56	37,56	
533	2010/06/14	01	68620	106	02	20	CADEIRA DE CRIANÇA 32CM	ACT	17,12	17,12	
533	2011/05/19	01	70570	106	02	20	CADEIRA DE CRIANÇA 36CM	ACT	17,50	17,50	
Total Geral ou a Transportar .....									184.410.711,01	24.212.770,99	208.623.482,00

## MAPA DE INVENTÁRIO

Data : 2021/05/03

Ano : 2020

Pagina: 11

72

## FICHA PATRIMONIAL :

Identificação dos bens							Tipo De Sit.	Valor Patrimonial	Alterações Patrimoniais	Valor Atual	
Numero Ordem	Data de Aquisição	Tipo	Nr.Inv.	Cl.	Tipo	Bem					Descrição
533	2012/08/01	01	72212	101	01	13	MONITOR 22" TFT LED ASUS	ACT	161,27	161,27	
533	2013/07/10	01	75306	106	02	20	CADEIRA CRIANÇA 36CM	ACT	14,59	14,59	
533	2014/06/04	01	80040	107	02	16	Estore de Rolo, med.2.45x1.65	ACT	129,48	129,48	
533	2015/08/24	01	82584	117	01	03	ELECTROBOMBA SUBMERSÍVEL poço AT-11-4HP-380V com raro hidronil 2 1/2" , junto ao açude para rega até ao largo Dr.Magalhães	ACT	943,55	943,55	
533	2016/01/28	01	83693	117	01	08	CONTADOR DE ÁGUA volumétrico SV-RTK, Q3=2,5m3/h, R200, MAP16, DN15mm, ligações roscadas 3/4"-3/4", L=165mm, água fria	ACT	14,90	14,90	
533	2017/01/23	01	88914	107	03	06	PROJECTOR PRJ150W	ACT	338,25	338,25	
533	2018/07/11	013	91591	112	03	99	PILARETE em tubo de aço com acabamento por decapagem metalização e pintura a esmalte forja, sistema de fixação direta ao solo colocado no Largo da Igreja em FONTÃO	ACT	57,80	57,80	
533	2019/08/23	01	95332	101	02	03	OFFICE 2019 Home & Business PT	ACT	295,20	295,20	
534	2011/05/19	01	70571	106	02	20	CADEIRA DE CRIANÇA 36CM	ACT	17,50	17,50	
534	2012/08/01	01	72213	101	01	13	MONITOR 22" TFT LED ASUS	ACT	161,27	161,27	
534	2013/07/10	01	75307	106	02	20	CADEIRA CRIANÇA 36CM	ACT	14,59	14,59	
534	2014/06/04	01	80041	107	02	16	Estore de Rolo, med.2.45x1.65	ACT	129,48	129,48	
534	2015/04/15	01	82585	117	01	99	ARRANCADOR SUAVE BYPASS 11KW 15CV 23A 220-460V 10686870 com aplicação e programação, instalado no Jardim Temático	ACT	605,74	605,74	
534	2016/01/28	01	83694	117	01	08	CONTADOR DE ÁGUA volumétrico SV-RTK, Q3=2,5m3/h, R200, MAP16, DN15mm, ligações roscadas 3/4"-3/4", L=165mm, água fria	ACT	14,90	14,90	
534	2017/01/23	01	88915	117	01	09	MOTOR F4*5.5KW 400V com manga termorretractil PLM 55-16, term.LTR5-CSRE com sonda, sensor ultrasónico 300/3000mm T30UXICQ8 Banner, tampa inox F4"	ACT	3.470,37	3.470,37	
534	2018/07/11	013	91592	112	03	99	PILARETE em tubo de aço com acabamento por decapagem metalização e pintura a esmalte forja, sistema de fixação direta ao solo colocado no Largo da Igreja em FONTÃO	ACT	57,80	57,80	
534	2019/07/01	01	95333	101	01	27	DISCO SSD 240GB SATA3 2.5" Kingston	ACT	59,04	59,04	
535	2011/05/19	01	70572	106	02	20	CADEIRA DE CRIANÇA 36CM	ACT	17,50	17,50	
535	2012/08/01	01	72214	101	01	13	MONITOR 22" TFT LED ASUS	ACT	161,27	161,27	
535	2013/07/10	01	75308	106	02	20	CADEIRA CRIANÇA 36CM	ACT	14,59	14,59	
535	2014/06/04	01	80042	107	02	16	Estore de Rolo, med.2.45x1.65	ACT	129,48	129,48	
535	2015/01/22	01	82586	117	01	99	ARRANCADOR SUAVE BYPASS 7,5KW 10CV 17A 220-460V 10686868, instalado no Parque do Arnado	ACT	588,74	588,74	
535	2016/01/28	01	83695	117	01	08	CONTADOR DE ÁGUA volumétrico SV-RTK, Q3=2,5m3/h, R200, MAP16, DN15mm, ligações roscadas 3/4"-3/4", L=165mm, água fria	ACT	14,90	14,90	
535	2017/02/14	01	88916	118	05	04	PLACA INOX GRAVADA 40x25cm	ACT	196,80	196,80	
535	2018/07/11	013	91593	112	03	99	PILARETE em tubo de aço com acabamento por decapagem metalização e pintura a esmalte forja, sistema de fixação direta ao solo colocado no Largo da Igreja em FONTÃO	ACT	57,80	57,80	
535	2019/07/01	01	95334	101	01	27	DISCO SSD 240GB SATA3 2.5" Kingston	ACT	59,04	59,04	
536	2009/03/25	01	62055	110	16	02	MAQUINA SOLDAR POWARED	ACT	266,85	266,85	
Total Geral ou a Transportar .....									184.418.703,71	24.212.770,99	208.631.474,70

## MAPA DE INVENTÁRIO

Data : 2021/05/03

Ano : 2020

Pagina: 11

73

## FICHA PATRIMONIAL :

Identificação dos bens							Tipo De Sit.	Valor Patrimonial	Alterações Patrimoniais	Valor Atual	
Numero Ordem	Data de Aquisição	Tipo	Nr.Inv.	Cl.	Tipo	Ben					Descrição
536	2010/06/14	01	68623	106	02	20	CADEIRA DE CRIANÇA 36CM	ACT	17,12	17,12	
536	2011/05/19	01	70573	106	02	20	CADEIRA DE CRIANÇA 36CM	ACT	17,50	17,50	
536	2012/08/01	01	72215	101	01	13	MONITOR 22" TFT LED ASUS	ACT	161,27	161,27	
536	2013/07/10	01	75309	106	02	20	CADEIRA CRIANÇA 36CM	ACT	14,59	14,59	
536	2014/06/04	01	80043	107	02	16	Estore de Rolo, med.2.45x1.65	ACT	129,48	129,48	
536	2016/01/28	01	83696	117	01	08	CONTADOR DE ÁGUA volumétrico SV-RTK, Q3=2,5m3/h, R200, MAP16, DN15mm, ligações roscadas 3/4"-3/4", L=165mm, água fria	ACT	14,90	14,90	
536	2017/02/24	01	88917	118	05	04	PLACA DE INAUGURAÇÃO com 800x460mm	ACT	608,85	608,85	
536	2018/07/11	013	91594	112	03	99	PILARETE em tubo de aço com acabamento por decapagem metalização e pintura a esmalte forja, sistema de fixação direta ao solo colocado no Largo da Igreja em FONTÃO	ACT	57,80	57,80	
536	2019/07/01	01	95335	101	01	27	DISCO SSD 240GB SATA3 2.5" Kingston	ACT	59,04	59,04	
537	2009/03/19	01	62056	103	02	01	AGRAFADOR CLASSIC	ACT	62,91	62,91	
537	2010/06/14	01	68624	106	02	20	CADEIRA DE CRIANÇA 36CM	ACT	17,12	17,12	
537	2011/05/19	01	70574	106	02	20	CADEIRA DE CRIANÇA 36CM	ACT	17,50	17,50	
537	2013/07/10	01	75310	106	02	20	CADEIRA CRIANÇA 36CM	ACT	14,59	14,59	
537	2014/06/04	01	80044	107	02	16	Estore de Rolo, med.2.45x1.57	ACT	129,48	129,48	
537	2016/01/28	01	83697	117	01	08	CONTADOR DE ÁGUA volumétrico SV-RTK, Q3=2,5m3/h, R200, MAP16, DN15mm, ligações roscadas 3/4"-3/4", L=165mm, água fria	ACT	14,90	14,90	
537	2017/02/24	01	88918	118	05	04	PLACA DE INAUGURAÇÃO com 1500x840mm composta por aço corten e aço inox NA	ACT	1.820,40	1.820,40	
537	2018/07/11	013	91595	112	03	99	PILARETE em tubo de aço com acabamento por decapagem metalização e pintura a esmalte forja, sistema de fixação direta ao solo colocado no Largo da Igreja em FONTÃO	ACT	57,80	57,80	
537	2019/07/01	01	95336	101	01	27	DISCO SSD 240GB SATA3 2.5" Kingston	ACT	59,04	59,04	
538	2009/03/25	01	62057	110	16	02	MAQUINA SOLDAR POWARED	ACT	266,85	266,85	
538	2010/06/14	01	68625	106	02	20	CADEIRA DE CRIANÇA 36CM	ACT	17,12	17,12	
538	2011/05/19	01	70575	106	02	20	CADEIRA DE CRIANÇA 36CM	ACT	17,50	17,50	
538	2012/08/01	01	72217	101	01	02	COMPUTADOR INTEL CPRE I5 2400	ACT	436,32	436,32	
538	2013/07/10	01	75311	106	02	20	CADEIRA CRIANÇA 36CM	ACT	14,59	14,59	
538	2014/06/04	01	80045	107	02	16	Estore de Rolo, med.2.45x1.57	ACT	129,48	129,48	
538	2016/01/28	01	83698	117	01	08	CONTADOR DE ÁGUA volumétrico SV-RTK, Q3=2,5m3/h, R200, MAP16, DN15mm, ligações roscadas 3/4"-3/4", L=165mm, água fria	ACT	14,90	14,90	
538	2017/04/21	01	88919	101	01	07	IMPRESSORA KYOCERA FS-6525MPP 1102MX3MLOV1C6Z45531	ACT	1.688,79	1.688,79	
538	2018/07/11	013	91596	112	03	99	PILARETE em tubo de aço com acabamento por decapagem metalização e pintura a esmalte forja, sistema de fixação direta ao solo colocado no Largo da Igreja em FONTÃO	ACT	57,80	57,80	
538	2019/07/01	01	95337	101	01	27	DISCO SSD 240GB SATA3 2.5" Kingston	ACT	59,04	59,04	
539	2009/04/06	01	62058	107	05	99	CILINDRO ELECTRICO	ACT	365,68	365,68	
539	2010/06/14	01	68626	106	02	20	CADEIRA DE CRIANÇA 36CM	ACT	17,12	17,12	
539	2011/05/19	01	70576	106	02	20	CADEIRA DE CRIANÇA 36CM	ACT	17,50	17,50	
539	2012/08/01	01	72218	101	01	02	COMPUTADOR INTEL CPRE I5 2400	ACT	436,32	436,32	
539	2013/07/10	01	75312	106	02	20	CADEIRA CRIANÇA 36CM	ACT	14,59	14,59	
Total Geral ou a Transportar .....									184.425.531,60	24.212.770,99	208.638.302,59

## MAPA DE INVENTÁRIO

Data : 2021/05/03

Ano : 2020

Pagina: 11

74

## FICHA PATRIMONIAL :

Identificação dos bens							Tipo De Sit.	Valor Patrimonial	Alterações Patrimoniais	Valor Atual
Numero Ordem	Data de Aquisição	Tipo	Nr.Inv.	Cl.	Tipo	Bem				
539	2014/06/04	01	80046	107	02	16	Estore de Rolo, med.2.45x1.60	ACT	129,50	129,50
539	2016/01/28	01	83699	117	01	08	CONTADOR DE ÁGUA volumétrico SV-RTK, Q3=2,5m3/h, R200, MAP16, DN15mm, ligações roscadas 3/4"-3/4", L=165mm, água fria	ACT	14,90	14,90
539	2017/03/06	01	88920	112	01	03	EXTINTOR CO2 5KG com suporte mural	ACT	44,28	44,28
539	2018/07/11	013	91597	112	03	99	PILARETE em tubo de aço com acabamento por decapagem metalização e pintura a esmalte forja, sistema de fixação direta ao solo colocado no Largo da Igreja em FONTÃO	ACT	57,80	57,80
540	2009/03/20	01	62059	103	01	05	CADEIRA GIRATORIA CA 02	ACT	94,88	94,88
540	2010/06/14	01	68627	106	02	20	CADEIRA DE CRIANÇA 36CM	ACT	17,12	17,12
540	2011/05/19	01	70577	106	02	20	CADEIRA DE CRIANÇA 36CM	ACT	17,50	17,50
540	2012/08/01	01	72219	101	01	02	COMPUTADOR INTEL CPRE I5 2400	ACT	436,32	436,32
540	2013/07/10	01	75313	106	02	20	CADEIRA CRIANÇA 36CM	ACT	14,59	14,59
540	2014/05/08	01	80047	101	02	02	Windows PRO 8.1 64Bit PT	ACT	133,76	133,76
540	2016/01/28	01	83700	117	01	08	CONTADOR DE ÁGUA volumétrico SV-RTK, Q3=2,5m3/h, R200, MAP16, DN15mm, ligações roscadas 3/4"-3/4", L=165mm, água fria	ACT	14,90	14,90
540	2017/03/06	01	88921	112	01	03	EXTINTOR CO2 5KG com suporte mural	ACT	44,28	44,28
540	2018/07/11	013	91598	112	03	99	PILARETE em tubo de aço com acabamento por decapagem metalização e pintura a esmalte forja, sistema de fixação direta ao solo colocado no Largo da Igreja em FONTÃO	ACT	57,80	57,80
540	2019/07/01	01	95339	101	01	02	COMPUTADOR AMD Ryzen 72700 16GB SSD500G,memória 8GB DDR4-300 kingston Hyperx predator, Disco Samsung 2.5SSD 500GB Sata3 860 EVO Basic.	ACT	822,87	822,87
541	2010/06/14	01	68628	106	02	20	CADEIRA DE CRIANÇA 36CM	ACT	17,12	17,12
541	2011/05/19	01	70578	106	02	20	CADEIRA DE CRIANÇA 36CM	ACT	17,50	17,50
541	2012/08/01	01	72220	101	01	02	COMPUTADOR INTEL CPRE I5 2400	ACT	436,32	436,32
541	2013/07/10	01	75314	106	02	20	CADEIRA CRIANÇA 36CM	ACT	14,59	14,59
541	2014/05/08	01	80048	101	02	03	Office 2013 Home and Business	ACT	224,67	224,67
541	2015/05/15	01	82592	107	05	08	ESQUENTADOR A GÁS DE 14LTS	ACT	510,75	510,75
541	2016/01/28	01	83701	117	01	08	CONTADOR DE ÁGUA volumétrico SV-RTK, Q3=2,5m3/h, R200, MAP16, DN15mm, ligações roscadas 3/4"-3/4", L=165mm, água fria	ACT	14,90	14,90
541	2017/03/06	01	88922	112	01	03	EXTINTOR CO2 5KG com suporte mural	ACT	44,28	44,28
541	2018/07/11	013	91599	112	03	99	PILARETE em tubo de aço com acabamento por decapagem metalização e pintura a esmalte forja, sistema de fixação direta ao solo colocado no Largo da Igreja em FONTÃO	ACT	57,80	57,80
541	2019/07/01	01	95340	101	01	13	MONITOR Dell 27P2719H27"	ACT	243,54	243,54
542	2010/06/14	01	68629	106	02	20	CADEIRA DE CRIANÇA 36CM	ACT	17,12	17,12
542	2011/05/19	01	70579	106	02	20	CADEIRA DE CRIANÇA 36CM	ACT	17,50	17,50
542	2012/08/01	01	72221	101	01	02	COMPUTADOR INTEL CPRE I5 2400	ACT	436,32	436,32
542	2013/07/10	01	75315	106	02	20	CADEIRA CRIANÇA 36CM	ACT	14,59	14,59
542	2014/06/06	01	80049	112	03	99	Placa inox gravada	ACT	169,95	169,95
542	2016/01/28	01	83702	117	01	08	CONTADOR DE ÁGUA volumétrico SV-RTK, Q3=2,5m3/h, R200, MAP16, DN15mm, ligações roscadas 3/4"-3/4", L=165mm, água fria	ACT	14,90	14,90
Total Geral ou a Transportar .....								184.429.683,95	24.212.770,99	208.642.454,94

## MAPA DE INVENTÁRIO

Data : 2021/05/03

Ano : 2020

Pagina: 11

75

## FICHA PATRIMONIAL :

Identificação dos bens							Tipo	Valor	Alterações	Valor	
Numero	Data de	Tipo	Nr.Inv.	Cl.	Tipo	Bem	De	Patrimonial	Patrimoniais	Atual	
Ordem	Aquisição						Sit.				
542	2017/03/06	01	88923	112	01	03		ACT	44,28		44,28
542	2018/07/11	013	91600	112	03	99		ACT	57,80		57,80
542	2019/07/01	01	95341	101	01	21		ACT	39,36		39,36
543	2009/02/12	01	62062	107	02	04		ACT	398,50		398,50
543	2010/06/14	01	68630	106	02	20		ACT	17,12		17,12
543	2011/05/19	01	70580	106	02	20		ACT	17,50		17,50
543	2012/08/01	01	72222	101	01	02		ACT	436,32		436,32
543	2013/07/10	01	75316	106	02	20		ACT	14,59		14,59
543	2014/05/12	01	80050	110	15	09		ACT	84,97		84,97
543	2015/06/16	01	82594	117	02	01		ACT	303,47		303,47
543	2016/01/28	01	83703	117	01	08		ACT	14,90		14,90
543	2017/03/06	01	88924	112	01	03		ACT	44,28		44,28
543	2018/07/11	013	91601	107	03	03		ACT	1.437,51		1.437,51
544	1997/08/31	01	544	103	01	13		ACT	2,74		2,74
544	2009/02/12	01	62063	107	02	04		ACT	398,50		398,50
544	2010/06/14	01	68631	106	02	20		ACT	17,12		17,12
544	2011/05/19	01	70581	106	02	20		ACT	17,50		17,50
544	2012/08/01	01	72223	101	01	02		ACT	436,32		436,32
544	2013/07/10	01	75317	106	02	20		ACT	14,59		14,59
544	2014/05/12	01	80051	111	02	02		ACT	400,59		400,59
544	2015/02/12	01	82595	118	07	99		ACT	1.025,75		1.025,75
544	2016/01/28	01	83704	117	01	08		ACT	14,90		14,90
544	2017/03/06	01	88925	112	01	03		ACT	44,28		44,28
544	2018/07/11	013	91602	107	03	03		ACT	2.115,76		2.115,76
544	2019/07/01	01	95343	101	01	99		ACT	158,67		158,67
545	2009/02/12	01	62064	107	02	04		ACT	398,50		398,50
545	2010/06/14	01	68632	106	02	20		ACT	17,12		17,12
545	2011/05/19	01	70582	106	02	20		ACT	17,50		17,50
545	2013/07/10	01	75318	106	02	20		ACT	14,59		14,59
545	2014/05/07	01	80052	107	01	03		ACT	117,08		117,08
545	2015/03/19	01	82596	112	03	99		ACT	333,82		333,82
545	2016/01/28	01	83705	117	01	08		ACT	14,90		14,90
545	2017/03/06	01	88926	112	01	03		ACT	44,28		44,28
Total Geral ou a Transportar .....									184.438.199,06	24.212.770,99	208.650.970,05

## FICHA PATRIMONIAL :

Identificação dos bens							Tipo De Sit.	Valor Patrimonial	Alterações Patrimoniais	Valor Atual	
Numero Ordem	Data de Aquisição	Tipo	Nr.Inv.	Cl.	Tipo	Bem					Descrição
545	2018/07/11	013	91603	107	03	03	CANDEIEIRO DECA DUPL0, composto por coluna quadrada e 2 luminárias em alumínio, difusor plano em vidro temperado, emissor de luz 56W colocado no Largo da Igreja em FONTÃO	ACT	2.115,76	2.115,76	
545	2019/07/01	01	95344	101	01	13	MONITOR Dell 24 P2419H 23.8"	ACT	207,87	207,87	
546	2009/02/12	01	62065	107	02	04	CARPETE EM SISAL 4,00X4,00	ACT	398,50	398,50	
546	2010/06/14	01	68633	106	02	20	CADEIRA DE CRIANÇA 36CM	ACT	17,12	17,12	
546	2011/05/19	01	70583	106	02	20	CADEIRA DE CRIANÇA 36CM	ACT	17,50	17,50	
546	2012/08/01	01	72225	101	02	02	MICROSOFT WINDOWS 7 PROFISSIONAL	ACT	140,58	140,58	
546	2013/07/10	01	75319	106	02	20	CADEIRA CRIANÇA 36CM	ACT	14,59	14,59	
546	2014/06/03	01	80053	106	03	99	RACK WM2A.2050 Madeira Rack 20U 500mm 19"Prof.	ACT	424,38	424,38	
546	2015/03/19	01	82597	112	03	99	BATERIA 12 V. 7 A.H. para central de intrusão	ACT	45,53	45,53	
546	2016/01/28	01	83706	117	01	08	CONTADOR DE ÁGUA volumétrico SV-RTK, Q3=2,5m3/h, R200, MAP16, DN15mm, ligações roscadas 3/4"-3/4", L=165mm, água fria	ACT	14,90	14,90	
546	2017/03/06	01	88927	112	01	03	EXTINTOR CO2 5KG com suporte mural	ACT	44,28	44,28	
546	2018/07/11	013	91604	107	03	03	CANDEIEIRO DECA DUPL0, composto por coluna quadrada e 2 luminárias em alumínio, difusor plano em vidro temperado, emissor de luz 56W colocado no Largo da Igreja em FONTÃO	ACT	2.115,76	2.115,76	
546	2019/07/01	01	95345	101	01	21	TECLADO, RATO Microsoft	ACT	39,36	39,36	
547	2009/02/12	01	62066	107	02	04	CARPETE EM SISAL 4,00X4,00	ACT	398,50	398,50	
547	2010/06/14	01	68634	106	02	20	CADEIRA DE CRIANÇA 36CM	ACT	17,12	17,12	
547	2011/05/19	01	70584	106	02	20	CADEIRA DE CRIANÇA 36CM	ACT	17,50	17,50	
547	2012/08/01	01	72226	101	02	02	MICROSOFT WINDOWS 7 PROFISSIONAL	ACT	140,58	140,58	
547	2013/07/10	01	75320	106	02	20	CADEIRA CRIANÇA 36CM	ACT	14,59	14,59	
547	2014/06/03	01	80054	106	03	99	RACK WM2A.2050 Madeira Rack 20U 500mm 19"Prof.	ACT	424,38	424,38	
547	2015/03/19	01	82598	112	03	99	TECLADO DIGITAL COM DISPLAY em LCD 2X16 caracteres com indicação de áreas para central de intrusão	ACT	191,18	191,18	
547	2016/01/28	01	83707	117	01	08	CONTADOR DE ÁGUA volumétrico SV-RTK, Q3=2,5m3/h, R200, MAP16, DN15mm, ligações roscadas 3/4"-3/4", L=165mm, água fria	ACT	14,90	14,90	
547	2017/03/06	01	88928	112	01	03	EXTINTOR AGUA + ADITIVO AFFF 6Lts ABF	ACT	25,22	25,22	
547	2018/07/11	013	91605	107	03	03	CANDEIEIRO DECA DUPL0, composto por coluna quadrada e 2 luminárias em alumínio, difusor plano em vidro temperado, emissor de luz 56W colocado no Largo da Igreja em FONTÃO	ACT	2.115,76	2.115,76	
547	2019/07/02	01	95346	107	03	06	PROJETOT CHAUVET MAVERICK MK2 SPOT e Acess. projetor Clamp CTC-50G.	ACT	3.938,95	3.938,95	
548	2009/02/06	01	62067	118	02	03	CASULA COM ESTOLA	ACT	146,27	146,27	
548	2010/06/14	01	68635	106	02	20	CADEIRA DE CRIANÇA 36CM	ACT	17,12	17,12	
548	2011/05/19	01	70585	106	02	20	CADEIRA DE CRIANÇA 36CM	ACT	17,50	17,50	
548	2012/08/01	01	72227	101	02	02	MICROSOFT WINDOWS 7 PROFISSIONAL	ACT	140,58	140,58	
548	2013/07/10	01	75321	106	02	20	CADEIRA CRIANÇA 36CM	ACT	14,59	14,59	
548	2014/06/03	01	80055	106	03	99	GAVETA RACK 3U GM-3	ACT	69,08	69,08	
548	2015/05/11	01	82599	107	08	01	VARREDORA/ASPIRADORA	ACT	855,80	855,80	
548	2016/01/28	01	83708	117	01	08	CONTADOR DE ÁGUA volumétrico SV-RTK, Q3=2,5m3/h, R200, MAP16, DN15mm, ligações roscadas 3/4"-3/4", L=165mm, água fria	ACT	14,90	14,90	
Total Geral ou a Transportar .....									184.452.369,71	24.212.770,99	208.665.140,70

## MAPA DE INVENTÁRIO

Data : 2021/05/03

Ano : 2020

Pagina: 11

77

## FICHA PATRIMONIAL :

Identificação dos bens							Tipo De Sit.	Valor Patrimonial	Alterações Patrimoniais	Valor Atual	
Numero Ordem	Data de Aquisição	Tipo	Nr.Inv.	Cl.	Tipo	Bem					Descrição
548	2018/07/11	013	91606	107	03	03	CANDEIEIRO DECA DUPL0, composto por coluna quadrada e 2 luminárias em alumínio, difusor plano em vidro temperado, emissor de luz 56W colocado no Largo da Igreja em FONTÃO	ACT	2.115,76	2.115,76	
548	2019/07/01	01	95347	101	01	02	COMPUTADOR AMD Ryzen5 2400GB SSD250GB, memória 8GB DDR4-3000 Kingston Hyperx Predator	ACT	501,84	501,84	
549	2009/02/06	01	62068	118	02	03	VESTE FRANCISCANA	ACT	69,18	69,18	
549	2010/06/14	01	68636	106	02	20	CADEIRA DE CRIANÇA 36CM	ACT	17,12	17,12	
549	2011/05/19	01	70586	106	02	20	CADEIRA DE CRIANÇA 36CM	ACT	17,50	17,50	
549	2012/08/01	01	72228	101	02	02	MICROSOFT WINDOWS 7 PROFISSIONAL	ACT	140,58	140,58	
549	2013/07/10	01	75322	106	02	20	CADEIRA CRIANÇA 36CM	ACT	14,59	14,59	
549	2014/06/03	01	80056	106	03	99	GAVETA RACK 3U GM-3	ACT	69,08	69,08	
549	2015/05/11	01	82600	107	08	01	VARREDORA/ASPIRADORA	ACT	855,80	855,80	
549	2016/01/28	01	83709	117	01	08	CONTADOR DE ÁGUA volumétrico SV-RTK, Q3=2,5m3/h, R200, MAPI6, DN15mm, ligações roscadas 3/4"-3/4", L=165mm, água fria	ACT	14,90	14,90	
549	2018/07/11	013	91607	107	03	03	CANDEIEIRO DECA DUPL0, composto por coluna quadrada e 2 luminárias em alumínio, difusor plano em vidro temperado, emissor de luz 56W colocado no Largo da Igreja em FONTÃO	ACT	2.115,76	2.115,76	
549	2019/07/01	01	95348	101	01	13	MONITOR Dell 24 P2419H 23.8"	ACT	207,87	207,87	
550	2009/02/06	01	62069	118	02	03	ALBA BRANCA COM SINGULO	ACT	39,53	39,53	
550	2010/06/14	01	68637	106	02	20	CADEIRA DE CRIANÇA 36CM	ACT	17,12	17,12	
550	2011/05/19	01	70587	106	02	20	CADEIRA DE CRIANÇA 36CM	ACT	17,50	17,50	
550	2012/08/01	01	72229	101	02	02	MICROSOFT WINDOWS 7 PROFISSIONAL	ACT	140,58	140,58	
550	2013/07/10	01	75323	106	02	20	CADEIRA CRIANÇA 36CM	ACT	14,59	14,59	
550	2014/06/03	01	80057	106	03	99	SAMSON PB-10 PowerBrite llum.P/Rack	ACT	133,53	133,53	
550	2015/05/25	01	82601	118	05	04	PLACA DE INAUGURAÇÃO GRAVADA E ESMALTADA	ACT	190,58	190,58	
550	2016/01/28	01	83710	117	01	08	CONTADOR DE ÁGUA volumétrico SV-RTK, Q3=2,5m3/h, R200, MAPI6, DN15mm, ligações roscadas 3/4"-3/4", L=165mm, água fria	ACT	14,90	14,90	
550	2018/07/11	013	91608	107	03	03	CANDEIEIRO DECA DESNIVELADO, composto por coluna quadrada e 2 luminárias em alumínio, difusor plano em temperado, emissor de luz de 56W	ACT	2.218,53	2.218,53	
550	2019/07/01	01	95349	101	01	21	TECLADO, RATO MICROSOFT optico s/ fios preto OEM	ACT	39,36	39,36	
551	2006/11/15	01	50668	107	06	03	FRIGIDEIRA	ACT	42,13	42,13	
551	2009/04/03	01	62070	102	01	13	TELEFONE PORTATIL SIEMENS CP470	ACT	68,19	68,19	
551	2010/06/14	01	68638	106	02	20	CADEIRA DE CRIANÇA 36CM	ACT	17,12	17,12	
551	2011/05/19	01	70588	106	02	20	CADEIRA DE CRIANÇA 36CM	ACT	17,50	17,50	
551	2012/08/01	01	72230	101	02	02	MICROSOFT WINDOWS 7 PROFISSIONAL	ACT	140,58	140,58	
551	2013/07/10	01	75324	106	02	20	CADEIRA CRIANÇA 36CM	ACT	14,59	14,59	
551	2014/06/03	01	80058	106	03	99	SAMSON PB-10 PowerBrite llum.P/Rack	ACT	133,53	133,53	
551	2015/03/19	01	82602	106	01	99	CONJUNTO PARA BASQUETEBOOL de altura regulável para fixar a parede com estrutura em aço para suporte de tabela c/tratamento anticorrosivo e pintado, tabela c/120x0,90mm de poliéster, aro e rede, de acordo com a norma EN1270	ACT	2.039,60	2.039,60	
Total Geral ou a Transportar .....									184.463.809,15	24.212.770,99	208.676.580,14

## MAPA DE INVENTÁRIO

Data : 2021/05/03

Ano : 2020

Pagina: 11

78

## FICHA PATRIMONIAL :

Identificação dos bens							Tipo De Sit.	Valor Patrimonial	Alterações Patrimoniais	Valor Atual	
Numero Ordem	Data de Aquisição	Tipo	Nr.Inv.	Cl.	Tipo	Bem					Descrição
551	2016/01/28	01	83711	117	01	08	CONTADOR DE ÁGUA volumétrico SV-RTK, Q3=2,5m3/h, R200, MAP16, DN15mm, ligações roscadas 3/4"-3/4", L=165mm, água fria	ACT	14,90	14,90	
551	2018/07/11	013	91609	107	03	03	CANDEIRO DECA DESNIVELADO, composto por coluna quadrada e 2 luminárias em alumínio, difusor plano em temperado, emissor de luz de 56W	ACT	2.218,53	2.218,53	
551	2019/07/01	01	95350	101	01	02	COMPUTADOR AMD Ryzen5 2400G 8GB SSD250GB,memória 8GB DDR4-3000 Kingston Hyperx Predator	ACT	501,84	501,84	
552	2009/03/19	01	62071	106	03	99	LEITOR DVD PORT. LG DP 381B	ACT	246,09	246,09	
552	2010/06/14	01	68639	106	02	20	CADEIRA DE CRIANÇA 36CM	ACT	17,12	17,12	
552	2011/05/19	01	70589	106	02	20	CADEIRA DE CRIANÇA 36CM	ACT	17,50	17,50	
552	2013/07/10	01	75325	106	02	20	CADEIRA CRIANÇA 36CM	ACT	14,59	14,59	
552	2015/06/02	01	82603	107	02	16	ESTORE DE ROLO SCREEN	ACT	242,78	242,78	
552	2016/01/28	01	83712	117	01	08	CONTADOR DE ÁGUA volumétrico SV-RTK, Q3=2,5m3/h, R200, MAP16, DN15mm, ligações roscadas 3/4"-3/4", L=165mm, água fria	ACT	14,90	14,90	
552	2018/07/11	013	91610	107	03	03	CANDEIRO DECA DESNIVELADO, composto por coluna quadrada e 2 luminárias em alumínio, difusor plano em temperado, emissor de luz de 56W	ACT	2.218,53	2.218,53	
552	2019/07/01	01	95351	101	01	02	COMPUTADOR AMD Ryzen5 2400G 8GB SSD250GB,memória 8GB DDR4-3000 Kingston Hyperx Predator	ACT	501,84	501,84	
553	2009/03/19	01	62072	104	06	19	MAQUINA FOTOGRAFICA SAMSUNG EC-S760	ACT	78,08	78,08	
553	2010/06/14	01	68640	106	02	20	CADEIRA DE CRIANÇA 36CM	ACT	17,12	17,12	
553	2011/05/19	01	70590	106	02	20	CADEIRA DE CRIANÇA 36CM	ACT	17,50	17,50	
553	2012/08/01	01	72232	101	02	03	MICROSOFT OFFICE 2010	ACT	65,93	65,93	
553	2013/07/10	01	75326	106	02	20	CADEIRA CRIANÇA 36CM	ACT	14,59	14,59	
553	2014/06/13	01	80060	117	01	03	Electrobomba Submersível TOP/1 M	ACT	140,11	140,11	
553	2015/06/02	01	82604	107	02	16	ESTORE DE ROLO SCREEN	ACT	242,78	242,78	
553	2016/01/28	01	83713	117	01	08	CONTADOR DE ÁGUA volumétrico SV-RTK, Q3=2,5m3/h, R200, MAP16, DN15mm, ligações roscadas 3/4"-3/4", L=165mm, água fria	ACT	14,90	14,90	
553	2017/01/11	01	88934	109	03	03	CORTA RELVAS HONDA HRH536HXE	ACT	2.141,85	2.141,85	
553	2018/07/11	013	91611	107	03	03	CANDEIRO DECA DESNIVELADO, composto por coluna quadrada e 2 luminárias em alumínio, difusor plano em temperado, emissor de luz de 56W	ACT	2.218,53	2.218,53	
553	2019/07/01	01	95352	101	01	02	COMPUTADOR AMD Ryzen5 2400G 8GB SSD250GB,memória 8GB DDR4-3000 Kingston Hyperx Predator	ACT	501,84	501,84	
554	2009/03/25	01	62073	107	04	02	ACUMULADOR DE CALOR ESTAT. ADS208	ACT	272,78	272,78	
554	2010/06/14	01	68641	106	02	20	CADEIRA DE CRIANÇA 36CM	ACT	17,12	17,12	
554	2011/05/19	01	70591	106	02	20	CADEIRA DE CRIANÇA 36CM	ACT	17,50	17,50	
554	2012/08/01	01	72233	101	02	03	MICROSOFT OFFICE 2010	ACT	65,93	65,93	
554	2013/07/10	01	75327	106	02	20	CADEIRA CRIANÇA 36CM	ACT	14,59	14,59	
554	2014/06/13	01	80061	117	01	03	Electrobomba Submersível TOP/1 M	ACT	140,11	140,11	
554	2015/03/11	01	82605	107	01	99	PAINEL "PERÍODO CASTREJO" em vinil autocolante com laminação mate de proteção e contracolidados em PVC com 3mm de espessura - 250x180	ACT	213,04	213,04	
554	2016/01/28	01	83714	117	01	08	CONTADOR DE ÁGUA volumétrico SV-RTK, Q3=2,5m3/h, R200, MAP16, DN15mm, ligações roscadas 3/4"-3/4", L=165mm, água fria	ACT	14,90	14,90	
Total Geral ou a Transportar .....									184.476.026,97	24.212.770,99	208.688.797,96



## FICHA PATRIMONIAL :

Identificação dos bens							Tipo De Sit.	Valor Patrimonial	Alterações Patrimoniais	Valor Atual	
Numero Ordem	Data de Aquisição	Tipo	Nr.Inv.	Cl.	Tipo	Bem					Descrição
554	2017/03/27	01	88935	109	03	03	MOTOSERRA ACTIVE MOD.39.39 serie:39H121200	ACT	310,00		310,00
554	2018/07/11	013	91612	107	03	03	CANDEIRO DECA DESNIVELADO, composto por coluna quadrada e 2 luminárias em alumínio, difusor plano em temperado, emissor de luz de 56W	ACT	2.218,53		2.218,53
554	2019/07/01	01	95353	101	01	13	MONITOR Dell 24 P2419H 23.8"	ACT	207,87		207,87
555	2009/03/25	01	62074	107	04	02	ACUMULADOR DE CALOR ESTAT. ADS208	ACT	272,78		272,78
555	2010/06/14	01	68642	106	02	20	CADEIRA DE CRIANÇA 36CM	ACT	17,12		17,12
555	2011/05/19	01	70592	106	02	20	CADEIRA DE CRIANÇA 36CM	ACT	17,50		17,50
555	2012/08/01	01	72234	101	02	03	MICROSOFT OFFICE 2010	ACT	65,93		65,93
555	2013/07/10	01	75328	106	02	20	CADEIRA CRIANÇA 36CM	ACT	14,59		14,59
555	2016/01/28	01	83715	117	01	08	CONTADOR DE ÁGUA volumétrico SV-RTK, Q3=2,5m3/h, R200, MAP16, DN15mm, ligações roscadas 3/4"-3/4", L=165mm, água fria	ACT	14,90		14,90
555	2017/01/25	01	88936	101	01	99	STORAGE NETAPP com 24 discos Sata, rackmount Kit, 4-post, Universal, R6 DSK SHLF, 24x4.0TB, 7.2K, 6G	ACT	36.070,64		36.070,64
555	2018/07/11	013	91613	107	03	03	CANDEIRO DECA DESNIVELADO, composto por coluna quadrada e 2 luminárias em alumínio, difusor plano em temperado, emissor de luz de 56W	ACT	2.218,53		2.218,53
555	2019/07/01	01	95354	101	01	13	MONITOR Dell 24 P2419H 23.8"	ACT	207,87		207,87
556	2009/03/25	01	62075	107	04	02	ACUMULADOR DE CALOR ESTAT. ADS208	ACT	272,78		272,78
556	2010/06/14	01	68643	106	02	20	CADEIRA DE CRIANÇA 36CM	ACT	17,12		17,12
556	2011/05/19	01	70593	106	02	20	CADEIRA DE CRIANÇA 36CM	ACT	17,50		17,50
556	2012/08/01	01	72235	101	02	03	MICROSOFT OFFICE 2010	ACT	65,93		65,93
556	2013/07/10	01	75329	106	02	20	CADEIRA CRIANÇA 36CM	ACT	14,59		14,59
556	2014/05/12	01	80063	101	02	03	Office 2013 Home and Business	ACT	224,67		224,67
556	2015/06/11	01	82607	107	04	04	DESUMIDIFICADOR DELONGHI DD30P	ACT	394,76		394,76
556	2016/01/28	01	83716	117	01	08	CONTADOR DE ÁGUA volumétrico SV-RTK, Q3=2,5m3/h, R200, MAP16, DN15mm, ligações roscadas 3/4"-3/4", L=165mm, água fria	ACT	14,90		14,90
556	2017/01/25	01	88937	101	01	99	NAS com fontes de alimentação redundantes, 10 discos de 4.0 TB Sata de 720 RPM e 2 discos de 250GB SSD, (synology RS 2416 RP + Bbcom 10x4 TB Sata + 2x250 GB SSD)	ACT	9.798,07		9.798,07
556	2018/07/11	013	91614	107	03	03	CANDEIRO DECA DESNIVELADO, composto por coluna quadrada e 2 luminárias em alumínio, difusor plano em temperado, emissor de luz de 56W	ACT	2.218,53		2.218,53
556	2019/07/01	01	95355	101	01	13	MONITOR Dell 24 P2419H 23.8"	ACT	207,87		207,87
557	2009/03/25	01	62076	107	04	02	ACUMULADOR DE CALOR ESTAT. ADS208	ACT	272,78		272,78
557	2010/06/14	01	68644	106	02	20	CADEIRA DE CRIANÇA 36CM	ACT	17,12		17,12
557	2011/05/19	01	70594	106	02	20	CADEIRA DE CRIANÇA 36CM	ACT	17,50		17,50
557	2012/08/01	01	72236	101	02	03	MICROSOFT OFFICE 2010	ACT	65,93		65,93
557	2013/07/10	01	75330	106	02	20	CADEIRA CRIANÇA 36CM	ACT	14,59		14,59
557	2014/05/16	01	80064	101	01	07	Impressora HP Officeject Pro 8100	ACT	106,22		106,22
557	2016/01/28	01	83717	117	01	08	CONTADOR DE ÁGUA volumétrico SV-RTK, Q3=2,5m3/h, R200, MAP16, DN15mm, ligações roscadas 3/4"-3/4", L=165mm, água fria	ACT	14,90		14,90
557	2017/02/06	01	88938	101	01	27	DISCO HDD Externo WD 2.5 2TB 3.0 My Passport Worldwide Black, NS: WDBYT0020BBK-0B	ACT	118,70		118,70
Total Geral ou a Transportar .....									184.531.537,69	24.212.770,99	208.744.308,68

## MAPA DE INVENTÁRIO

Data : 2021/05/03

Ano : 2020

Pagina: 11

80

## FICHA PATRIMONIAL :

Identificação dos bens							Tipo De Sit.	Valor Patrimonial	Alterações Patrimoniais	Valor Atual	
Numero Ordem	Data de Aquisição	Tipo	Nr.Inv.	Cl.	Tipo	Bem					Descrição
557	2018/07/11	013	91615	107	03	03	CANDEIEIRO DECA DESNIVELADO, composto por coluna quadrada e 2 luminárias em alumínio, difusor plano em temperado, emissor de luz de 56W	ACT	2.218,53	2.218,53	
557	2019/07/01	01	95356	101	01	21	TECLADO,RATO Microsoft optico s/ fios preto OEM	ACT	39,36	39,36	
558	2009/05/13	01	62077	104	06	19	MAQUINA FOTOGRAFICA PANASONIC DMC-FS3EG	ACT	117,61	117,61	
558	2010/06/14	01	68645	106	02	20	CADEIRA DE CRIANÇA 36CM	ACT	17,12	17,12	
558	2011/05/19	01	70595	106	02	20	CADEIRA DE CRIANÇA 36CM	ACT	17,50	17,50	
558	2012/08/01	01	72237	101	02	03	MICROSOFT OFFICE 2010	ACT	65,93	65,93	
558	2013/07/10	01	75331	106	02	20	CADEIRA CRIANÇA 36CM	ACT	14,59	14,59	
558	2015/03/13	01	82609	103	01	05	CADEIRA DE SECRETARIA com alta mecanismo fixo com braços revestido a tecido S09	ACT	131,10	131,10	
558	2016/01/28	01	83718	117	01	08	CONTADOR DE ÁGUA volumétrico SV-RTK, Q3=2,5m3/h, R200, MAP16, DN15mm, ligações roscadas 3/4"-3/4", L=165mm, água fria	ACT	14,90	14,90	
558	2017/02/10	01	88939	101	01	27	DISCO SSD 240GB HYPERX SAVAGE 3K 2.5" Kingston KIT	ACT	151,29	151,29	
558	2018/07/11	013	91616	107	03	03	CANDEIEIRO DECA DESNIVELADO, composto por coluna quadrada e 2 luminárias em alumínio, difusor plano em vidro temperado, emissor de luz 56W colocado no Largo da Igreja em FONTÃO	ACT	2.218,53	2.218,53	
558	2019/07/01	01	95357	101	01	21	TECLADO,RATO Microsoft optico s/ fios preto OEM	ACT	39,36	39,36	
559	2010/06/14	01	68646	106	02	20	CADEIRA DE CRIANÇA 36CM	ACT	17,12	17,12	
559	2011/05/19	01	70596	106	02	20	CADEIRA DE CRIANÇA 36CM	ACT	17,50	17,50	
559	2013/07/10	01	75332	106	02	20	CADEIRA CRIANÇA 36CM	ACT	14,59	14,59	
559	2016/01/28	01	83719	117	01	08	CONTADOR DE ÁGUA volumétrico SV-RTK, Q3=2,5m3/h, R200, MAP16, DN15mm, ligações roscadas 3/4"-3/4", L=165mm, água fria	ACT	14,90	14,90	
559	2017/02/10	01	88940	101	01	27	DISCO SSD 240GB HYPERX SAVAGE 3K 2.5" Kingston KIT	ACT	151,29	151,29	
559	2018/07/11	013	91617	107	03	03	CANDEIEIRO DECA DUPL0, composto por coluna quadrada e 2 luminária em alumínio, difusor plano em vidro temperado, emissor de luz de 56W colocado no Largo da Igreja em FONTÃO	ACT	1.437,51	1.437,51	
559	2019/07/01	01	95358	101	01	21	TECLADO,RATO Microsoft optico s/ fios preto OEM	ACT	39,36	39,36	
560	2010/06/14	01	68647	106	02	20	CADEIRA DE CRIANÇA 36CM	ACT	17,12	17,12	
560	2011/05/19	01	70597	106	02	20	CADEIRA DE CRIANÇA 36CM	ACT	17,50	17,50	
560	2012/08/01	01	72239	101	01	13	MONITOR 22" TFT LED ASUS	ACT	161,27	161,27	
560	2013/07/10	01	75333	106	02	20	CADEIRA CRIANÇA 36CM	ACT	14,59	14,59	
560	2015/08/19	01	82611	118	08	06	CAIXA DE RETENÇÃO capacidade para 109L dim:838x1194x139mm (para o armazém)	ACT	128,53	128,53	
560	2016/01/28	01	83720	117	01	08	CONTADOR DE ÁGUA volumétrico SV-RTK, Q3=2,5m3/h, R200, MAP16, DN15mm, ligações roscadas 3/4"-3/4", L=165mm, água fria	ACT	14,90	14,90	
560	2017/02/10	01	88941	101	01	27	DISCO SSD 240GB HYPERX SAVAGE 3K 2.5" Kingston KIT	ACT	151,29	151,29	
560	2018/07/11	013	91618	107	03	03	CANDEIEIRO DECA DUPL0, composto por coluna quadrada e 2 luminária em alumínio, difusor plano em vidro temperado, emissor de luz de 56W colocado no Largo da Igreja em FONTÃO	ACT	1.437,51	1.437,51	
560	2019/07/01	01	95359	101	01	02	COMPUTADOR AMD Ryzen5 2400G 8GB SSD250GB,memória 8GB DDR4-3000 kingston Hyperx Predador	ACT	501,84	501,84	
561	2009/03/20	01	62080	103	01	05	CADEIRA GIRATORIA S/ BRACOS CA 01	ACT	83,02	83,02	
Total Geral ou a Transportar .....									184.540.803,35	24.212.770,99	208.753.574,34

## MAPA DE INVENTÁRIO

Data : 2021/05/03

Ano : 2020

Pagina: 11

81

## FICHA PATRIMONIAL :

Identificação dos bens							Tipo De Sit.	Valor Patrimonial	Alterações Patrimoniais	Valor Atual	
Numero Ordem	Data de Aquisição	Tipo	Nr.Inv.	Cl.	Tipo	Bem					Descrição
561	2010/06/14	01	68648	106	02	20	CADEIRA DE CRIANÇA 36CM	ACT	17,12	17,12	
561	2011/05/19	01	70598	106	02	20	CADEIRA DE CRIANÇA 36CM	ACT	17,50	17,50	
561	2012/08/01	01	72240	101	01	13	MONITOR 22" TFT LED ASUS	ACT	161,27	161,27	
561	2013/07/10	01	75334	106	02	20	CADEIRA CRIANÇA 36CM	ACT	14,59	14,59	
561	2014/05/16	01	80068	107	01	07	CADEIRA S/ BRAÇOS FAST ERGO	ACT	137,17	137,17	
561	2015/08/19	01	82612	118	08	06	CAIXA DE RETENÇÃO capacidade para 109L dim:838x1194x139mm (para o armazém)	ACT	128,53	128,53	
561	2016/01/28	01	83721	117	01	08	CONTADOR DE ÁGUA volumétrico SV-RTK, Q3=2,5m3/h, R200, MAP16, DN15mm, ligações roscadas 3/4"-3/4", L=165mm, água fria	ACT	14,90	14,90	
561	2017/02/10	01	88942	101	01	27	DISCO SSD 240GB HYPERX SAVAGE 3K 2.5" Kingston KIT	ACT	151,29	151,29	
561	2018/07/11	013	91619	107	09	99	Conjunto completo de bacias de retrete de chão com descarga (sanita+tanque+tampo) cor branca do tipo "Sanitana" colocado nas instalações sanitárias no Largo da Igreja em FONTÃO	ACT	332,97	332,97	
561	2019/07/01	01	95360	101	01	13	MONITOR 8GB DDR4-3000 Kingston Hyperx Predator	ACT	207,87	207,87	
562	2006/11/09	01	50679	106	02	99	MESA DUPLA DE ALUNO	ACT	32,58	32,58	
562	2009/03/20	01	62081	103	01	05	CADEIRA GIRATORIA S/ BRACOS CA 01	ACT	83,02	83,02	
562	2010/06/14	01	68649	106	02	20	CADEIRA DE CRIANÇA 36CM	ACT	17,12	17,12	
562	2011/05/19	01	70599	106	02	20	CADEIRA DE CRIANÇA 36CM	ACT	17,50	17,50	
562	2012/08/01	01	72241	101	01	13	MONITOR 22" TFT LED ASUS	ACT	161,27	161,27	
562	2013/07/10	01	75335	106	02	20	CADEIRA CRIANÇA 36CM	ACT	14,59	14,59	
562	2014/05/26	01	80069	110	03	02	DEWALT MEDIDOR LASER 30M	ACT	124,82	124,82	
562	2015/08/19	01	82613	118	08	06	CAIXA DE RETENÇÃO capacidade para 109L dim:838x1194x139mm (para o armazém)	ACT	128,53	128,53	
562	2016/01/28	01	83722	117	01	08	CONTADOR DE ÁGUA volumétrico SV-RTK, Q3=2,5m3/h, R200, MAP16, DN15mm, ligações roscadas 3/4"-3/4", L=165mm, água fria	ACT	14,90	14,90	
562	2017/03/28	01	88943	101	01	99	UPS EUROTECH 1000 VA (instalado no gabinete dos telefonistas)	ACT	110,00	110,00	
562	2018/07/11	013	91620	107	09	99	Conjunto completo de bacias de retrete de chão com descarga (sanita+tanque+tampo) cor branca do tipo "Sanitana" colocado nas instalações sanitárias no Largo da Igreja em FONTÃO	ACT	332,97	332,97	
562	2019/07/01	01	95361	101	01	21	TECLADO, RATO Microsoft optico s/fios preto OEM	ACT	39,36	39,36	
563	2006/11/09	01	50680	106	02	99	MESA DUPLA DE ALUNO	ACT	32,58	32,58	
563	2009/03/20	01	62082	103	01	05	CADEIRA GIRATORIA S/ BRACOS CA 01	ACT	83,02	83,02	
563	2010/06/14	01	68650	106	02	20	CADEIRA DE CRIANÇA 36CM	ACT	17,12	17,12	
563	2011/05/19	01	70600	106	02	20	CADEIRA DE CRIANÇA 36CM	ACT	17,50	17,50	
563	2012/08/01	01	72242	101	01	13	MONITOR 22" TFT LED ASUS	ACT	161,27	161,27	
563	2013/07/10	01	75336	106	02	20	CADEIRA CRIANÇA 36CM	ACT	14,59	14,59	
563	2014/05/07	01	80070	107	03	99	CONTROLO REMOTO PARA PROJETOR	ACT	109,25	109,25	
563	2016/01/28	01	83723	117	01	08	CONTADOR DE ÁGUA volumétrico SV-RTK, Q3=2,5m3/h, R200, MAP16, DN15mm, ligações roscadas 3/4"-3/4", L=165mm, água fria	ACT	14,90	14,90	
563	2017/01/09	01	88944	106	03	99	SINTONIZADOR DE TV VIDEO COMPOSTO ESIS-KE0109	ACT	254,61	254,61	
563	2018/07/11	013	91621	107	09	05	LAVATÓRIO suspenso para deficientes motores, cerâmico de cor branca do tipo "Sanitana", colocado nas instalações sanitárias no Largo da Igreja em FONTÃO	ACT	470,25	470,25	
Total Geral ou a Transportar .....									184.544.238,31	24.212.770,99	208.757.009,30

## MAPA DE INVENTÁRIO

Data : 2021/05/03

Ano : 2020

Pagina: 11

82

## FICHA PATRIMONIAL :

Identificação dos bens							Tipo De Sit.	Valor Patrimonial	Alterações Patrimoniais	Valor Atual	
Numero Ordem	Data de Aquisição	Tipo	Nr.Inv.	Cl.	Tipo	Bem					Descrição
563	2019/07/01	01	95362	101	01	02	COMPUTADOR AMD Ryzen5 2400G 8GB SSD250GB,memória 8GB DDR4-3000 Kingston Hyperx Predator	ACT	501,84	501,84	
564	2006/11/09	01	50681	106	02	99	MESA DUPLA DE ALUNO	ACT	32,58	32,58	
564	2009/03/09	01	62083	110	16	02	MAQUINA SOLDAR INVERTER CIATA	ACT	1.066,21	1.066,21	
564	2010/06/14	01	68651	106	02	20	CADEIRA DE CRIANÇA 36CM	ACT	17,12	17,12	
564	2011/05/19	01	70601	106	02	20	CADEIRA DE CRIANÇA 36CM	ACT	17,50	17,50	
564	2012/08/01	01	72243	101	01	13	MONITOR 22" TFT LED ASUS	ACT	161,27	161,27	
564	2013/07/10	01	75337	106	02	20	CADEIRA CRIANÇA 36CM	ACT	14,59	14,59	
564	2014/04/03	01	80071	111	02	02	APARAFUSADORA LITHIUM MAKITA 18V/3.OAH, c/3 baterias, carregador e mala PVC de transporte.	ACT	400,59	400,59	
564	2015/07/06	01	82615	110	20	03	CARRO DE MÃO com roda pneumática s/bascula - DIXALOFER (para armazém)	ACT	68,00	68,00	
564	2016/01/28	01	83724	117	01	08	CONTADOR DE ÁGUA volumétrico SV-RTK, Q3=2,5m3/h, R200, MAP16, DN15mm, ligações roscadas 3/4"-3/4", L=165mm, água fria	ACT	14,90	14,90	
564	2017/03/24	01	88945	106	06	04	TOALHA EM LINHO ESCURO bordada a branco com franja 270x162	ACT	325,00	325,00	
564	2018/07/11	013	91622	107	09	05	LAVATÓRIO suspenso para deficientes motores, cerâmico de cor branca do tipo "Sanitana", colocado nas instalações sanitárias no Largo da Igreja em FONTÃO	ACT	470,25	470,25	
564	2019/07/01	01	95363	101	01	13	MONITOR Dell 24 P2419H 23.8"	ACT	207,87	207,87	
565	2006/11/09	01	50682	106	02	99	MESA DUPLA DE ALUNO	ACT	32,58	32,58	
565	2009/03/09	01	62084	113	01	10	MASCARA SOLDAR AUTOM. ESAB 9-13	ACT	338,01	338,01	
565	2010/06/14	01	68652	106	02	20	CADEIRA DE CRIANÇA 36CM	ACT	17,12	17,12	
565	2011/05/19	01	70602	106	02	20	CADEIRA DE CRIANÇA 36CM	ACT	17,50	17,50	
565	2012/08/01	01	72244	101	01	13	MONITOR 22" TFT LED ASUS	ACT	161,27	161,27	
565	2013/07/10	01	75338	106	02	20	CADEIRA CRIANÇA 36CM	ACT	14,59	14,59	
565	2014/04/23	01	80072	110	25	04	COMPRESSOR KLN 24 LT, 1.5 HP	ACT	100,48	100,48	
565	2015/03/11	01	82616	107	01	99	PAINEL "PERÍODO ROMANO" em vinil autocolante com laminação mate de proteção e contracolidados em PVC com 3mm de espessura - 250x180	ACT	213,04	213,04	
565	2016/01/28	01	83725	117	01	08	CONTADOR DE ÁGUA volumétrico SV-RTK, Q3=2,5m3/h, R200, MAP16, DN15mm, ligações roscadas 3/4"-3/4", L=165mm, água fria	ACT	14,90	14,90	
565	2017/03/24	01	88946	106	06	04	TOALHA EM LINHO ESCURO bordada a branco com franja 250x160	ACT	275,00	275,00	
565	2018/07/11	013	91623	107	09	05	LAVATÓRIO de encastrar, cerâmico cor branca do tipo "Valadares" colocado nas instalações sanitárias no Largo da Igreja em FONTÃO	ACT	162,56	162,56	
565	2019/07/01	01	95364	101	01	21	TECLADO,RATO Microsoft optico s/ fios preto OEM	ACT	39,36	39,36	
566	2006/11/09	01	50683	106	02	99	MESA DUPLA DE ALUNO	ACT	32,58	32,58	
566	2009/05/18	01	62085	112	03	99	MARCO MIRIAMETRICO "RUA DO ARRABALDE COM RUA DA LEBRE"	ACT	355,80	355,80	
566	2010/06/14	01	68653	106	02	20	CADEIRA DE CRIANÇA 36CM	ACT	17,12	17,12	
566	2011/05/19	01	70603	106	02	20	CADEIRA DE CRIANÇA 36CM	ACT	17,50	17,50	
566	2012/08/01	01	72245	101	01	07	IMPRESSORA/FOTOCOPIADORA/DIGITALIZADORA TASKALFA 250CI	ACT	3.406,56	3.406,56	
566	2013/07/10	01	75339	106	02	20	CADEIRA CRIANÇA 36CM	ACT	14,59	14,59	
566	2015/01/12	01	82617	105	01	03	ESFIGMOMANÔMETRO automático W0840	ACT	63,91	63,91	
Total Geral ou a Transportar .....									184.552.830,50	24.212.770,99	208.765.601,49

## MAPA DE INVENTÁRIO

Data : 2021/05/03

Ano : 2020

Pagina: 11

83

## FICHA PATRIMONIAL :

Identificação dos bens							Tipo De Sit.	Valor Patrimonial	Alterações Patrimoniais	Valor Atual	
Numero Ordem	Data de Aquisição	Tipo	Nr.Inv.	Cl.	Tipo	Bem					Descrição
566	2016/01/28	01	83726	117	01	08	CONTADOR DE ÁGUA volumétrico SV-RTK, Q3=2,5m3/h, R200, MAP16, DN15mm, ligações roscadas 3/4"-3/4", L=165mm, água fria	ACT	14,90	14,90	
566	2017/01/27	01	88947	102	01	05	GPS TOMTOM GO 520	ACT	225,00	225,00	
566	2018/07/11	013	91624	107	09	05	LAVATÓRIO de encastrar, cerâmico cor branca do tipo "Valadares" colocado nas instalações sanitárias no Largo da Igreja em FONTÃO	ACT	162,56	162,56	
567	2009/05/18	01	62086	112	03	99	MARCO MIRIAMETRICO "RUA DO ARRABALDE COM ESTRADA DA VEIGA"	ACT	355,80	355,80	
567	2010/06/14	01	68654	106	02	20	CADEIRA DE CRIANÇA 36CM	ACT	17,12	17,12	
567	2011/05/19	01	70604	106	02	20	CADEIRA DE CRIANÇA 36CM	ACT	17,50	17,50	
567	2012/04/16	01	72246	107	01	08	CAMA 190X140	ACT	188,22	188,22	
567	2013/07/10	01	75340	106	02	20	CADEIRA CRIANÇA 36CM	ACT	14,59	14,59	
567	2015/08/19	01	82618	112	01	03	EXTINTOR CO2 5KG com suporte mural	ACT	44,28	44,28	
567	2016/01/28	01	83727	117	01	08	CONTADOR DE ÁGUA volumétrico SV-RTK, Q3=2,5m3/h, R200, MAP16, DN15mm, ligações roscadas 3/4"-3/4", L=165mm, água fria	ACT	14,90	14,90	
567	2017/02/10	01	88948	110	20	03	CARRO DE MÃO EUROPA roda anti-furo ref:0803002	ACT	39,67	39,67	
567	2018/07/11	013	91625	107	09	99	BANCA de lavatório de embutir com chapas em resina fenólica com 13mm de cor azulão colocado nas instalações sanitárias no Largo da Igreja em FONTÃO	ACT	215,33	215,33	
567	2019/07/03	01	95366	101	01	02	COMPUTADOR AMD Ryzen5 2400G 8GB SSD250GB, memória 8GB DDR4-3000 Kyngston Hyperk Predator	ACT	501,84	501,84	
568	2006/11/09	01	50685	106	02	99	MESA DUPLA DE ALUNO	ACT	32,58	32,58	
568	2009/05/18	01	62087	112	03	99	MARCO MIRIAMETRICO "RUA DA LEBRE COM RUA DA RAPOSA"	ACT	355,80	355,80	
568	2010/06/14	01	68655	106	02	20	CADEIRA DE CRIANÇA 36CM	ACT	17,12	17,12	
568	2011/05/19	01	70605	106	02	20	CADEIRA DE CRIANÇA 36CM	ACT	17,50	17,50	
568	2012/04/16	01	72247	107	01	08	CAMA DE SOLTEIRO	ACT	158,50	158,50	
568	2013/07/10	01	75341	106	02	20	CADEIRA CRIANÇA 36CM	ACT	14,59	14,59	
568	2014/06/25	01	80075	112	03	03	SETA DIRECIONAL ALUMINIO REFLEC. C/ ABA J2 1.50x0.45	ACT	90,19	90,19	
568	2015/07/13	01	82619	112	03	03	PLANTA EMERGÊNCIA PVC/TELA FOTOLUMINESCENTE 420X300 A3	ACT	118,08	118,08	
568	2016/01/28	01	83728	117	01	08	CONTADOR DE ÁGUA volumétrico SV-RTK, Q3=2,5m3/h, R200, MAP16, DN15mm, ligações roscadas 3/4"-3/4", L=165mm, água fria	ACT	14,90	14,90	
568	2017/02/10	01	88949	110	20	03	CARRO DE MÃO EUROPA roda anti-furo ref:0803002	ACT	39,67	39,67	
568	2018/07/11	013	91626	107	09	99	BANCA de lavatório de embutir com chapas em resina fenólica com 13mm de cor azulão colocado nas instalações sanitárias no Largo da Igreja em FONTÃO	ACT	215,33	215,33	
569	2009/05/18	01	62088	112	03	99	MARCO MIRIAMETRICO "RUA DO LOBO COM RUA DA RAPOSA"	ACT	355,80	355,80	
569	2010/06/14	01	68656	106	02	20	CADEIRA DE CRIANÇA 36CM	ACT	17,12	17,12	
569	2011/05/19	01	70606	106	02	20	CADEIRA DE CRIANÇA 36CM	ACT	17,50	17,50	
569	2012/04/16	01	72248	107	01	10	COLCHÃO INDIVIDUAL	ACT	94,11	94,11	
569	2013/07/10	01	75342	106	02	20	CADEIRA CRIANÇA 36CM	ACT	14,59	14,59	
569	2014/06/25	01	80076	112	03	03	SETA DIRECIONAL ALUMINIO REFLEC. C/ ABA J2 1.50x0.45	ACT	90,19	90,19	
569	2015/07/13	01	82620	112	03	03	PLANTA EMERGÊNCIA PVC/TELA FOTOLUMINESCENTE 420X300 A3	ACT	118,08	118,08	
569	2016/01/28	01	83729	117	01	08	CONTADOR DE ÁGUA volumétrico SV-RTK, Q3=2,5m3/h, R200, MAP16, DN15mm, ligações roscadas 3/4"-3/4", L=165mm, água fria	ACT	14,90	14,90	
569	2017/02/10	01	88950	111	01	02	CAVALETE EXTENSIVO perna redonda	ACT	86,10	86,10	
Total Geral ou a Transportar .....									184.556.524,86	24.212.770,99	208.769.295,85

## FICHA PATRIMONIAL :

Identificação dos bens							Tipo De Sit.	Valor Patrimonial	Alterações Patrimoniais	Valor Atual	
Numero Ordem	Data de Aquisição	Tipo	Nr.Inv.	Cl.	Tipo	Ben					Descrição
569	2018/07/11	013	91627	107	09	99	URINOL cerâmico cor branca do tipo "Sanitana" colocado nas instalações sanitárias no Largo da Igreja em FONTÃO	ACT	160,34		160,34
569	2019/07/03	01	95368	101	01	21	TECLADO, RATO microsoft optico s/fios preto OEM	ACT	39,36		39,36
570	2006/11/09	01	50687	106	02	20	CADEIRA PARA ALUNO	ACT	16,10		16,10
570	2006/11/09	01	50695	106	02	20	CADEIRA PARA ALUNO	ACT	16,10		16,10
570	2009/05/18	01	62089	112	03	99	MARCO MIRIAMETRICO "RUA DA PERDIZ COM RUA DA RAPOSA"	ACT	355,80		355,80
570	2010/06/14	01	68657	106	02	20	CADEIRA DE CRIANÇA 36CM	ACT	17,12		17,12
570	2011/05/19	01	70607	106	02	20	CADEIRA DE CRIANÇA 36CM	ACT	17,50		17,50
570	2012/04/16	01	72249	107	01	99	ESTRADO DE RIPAS 1.9X1.4	ACT	49,53		49,53
570	2013/07/10	01	75343	106	02	20	CADEIRA CRIANÇA 36CM	ACT	14,59		14,59
570	2014/06/25	01	80077	112	03	03	SETA DIRECIONAL ALUMINIO REFLEC. C/ ABA U2 1.50x0.45	ACT	90,19		90,19
570	2015/07/13	01	82621	112	03	03	PLANTA EMERGÊNCIA PVC/TELA FOTOLUMINESCENTE 420X300 A3	ACT	118,08		118,08
570	2016/01/28	01	83730	117	01	08	CONTADOR DE ÁGUA volumétrico SV-RTK, Q3=2,5m3/h, R200, MAP16, DN15mm, ligações roscadas 3/4"-3/4", L=165mm, água fria	ACT	14,90		14,90
570	2017/02/17	01	88951	101	01	02	COMPUTADOR PC INTEL CORE I3 6100 3,7 GHz, MB Cache	ACT	626,59		626,59
570	2018/07/11	013	91628	107	09	99	PORTA ROLOS DE PAPEL do tipo "Senda" colocado nas instalações sanitárias no Largo da Igreja em FONTÃO	ACT	75,68		75,68
570	2019/07/24	01	95369	101	01	02	PORTATIL HP ZBOOK G5 I7-8850H 32GB SSD512 P3200W1	ACT	3.049,17		3.049,17
571	2006/11/09	01	50688	106	02	20	CADEIRA PARA ALUNO	ACT	16,10		16,10
571	2006/11/09	01	50696	106	02	20	CADEIRA PARA ALUNO	ACT	16,10		16,10
571	2009/05/18	01	62090	112	03	99	MARCO MIRIAMETRICO "BECO DA MARTA COM RUA DA RAPOSA"	ACT	355,80		355,80
571	2010/06/14	01	68658	106	02	20	CADEIRA DE CRIANÇA 36CM	ACT	17,12		17,12
571	2011/05/19	01	70608	106	02	20	CADEIRA DE CRIANÇA 36CM	ACT	17,50		17,50
571	2012/04/16	01	72250	107	01	99	ESTRADO DE RIPAS	ACT	39,63		39,63
571	2013/07/10	01	75344	106	02	20	CADEIRA CRIANÇA 36CM	ACT	14,59		14,59
571	2015/07/13	01	82622	112	03	03	PLANTA EMERGÊNCIA PVC/TELA FOTOLUMINESCENTE 420X300 A3	ACT	118,08		118,08
571	2016/01/28	01	83731	117	01	08	CONTADOR DE ÁGUA volumétrico SV-RTK, Q3=2,5m3/h, R200, MAP16, DN15mm, ligações roscadas 3/4"-3/4", L=165mm, água fria	ACT	14,90		14,90
571	2017/03/06	01	88952	112	01	03	EXTINTOR CO2 2Kg com suporte mural	ACT	27,68		27,68
571	2018/07/11	013	91629	107	09	99	PORTA ROLOS DE PAPEL do tipo "Senda" colocado nas instalações sanitárias no Largo da Igreja em FONTÃO	ACT	75,68		75,68
571	2019/07/24	01	95370	101	01	99	DOCK G4 USB-C	ACT	162,36		162,36
572	2006/11/09	01	50689	106	02	20	CADEIRA PARA ALUNO	ACT	16,10		16,10
572	2006/11/09	01	50697	106	02	20	CADEIRA PARA ALUNO	ACT	16,10		16,10
572	2009/05/18	01	62091	112	03	99	MARCO MIRIAMETRICO "RUA DA RAPOSA COM RUA DO LOBO"	ACT	355,80		355,80
572	2010/06/14	01	68659	106	02	20	CADEIRA DE CRIANÇA 36CM	ACT	17,12		17,12
572	2011/05/19	01	70609	106	02	20	CADEIRA DE CRIANÇA 36CM	ACT	17,50		17,50
572	2012/05/02	01	72251	101	01	99	PLACA GRÁFICA ASUS IGB DDR3	ACT	33,69		33,69
572	2013/07/10	01	75345	106	02	20	CADEIRA CRIANÇA 36CM	ACT	14,59		14,59
572	2014/04/11	01	80079	117	02	01	Bomba SEKO serie AKS mod.603	ACT	376,31		376,31
572	2015/07/13	01	82623	112	03	03	PLANTA EMERGÊNCIA PVC/TELA FOTOLUMINESCENTE 420X300 A3	ACT	118,08		118,08
572	2016/01/28	01	83732	117	01	08	CONTADOR DE ÁGUA volumétrico SV-RTK, Q3=2,5m3/h, R200, MAP16, DN15mm, ligações roscadas 3/4"-3/4", L=165mm, água fria	ACT	14,90		14,90
572	2017/03/06	01	88953	112	03	03	PLANTA EMERGÊNCIA PVC / TELA fotoluminescente 420x300 A3	ACT	147,60		147,60
Total Geral ou a Transportar .....									184.563.189,24	24.212.770,99	208.775.960,23

## MAPA DE INVENTÁRIO

Data : 2021/05/03

Ano : 2020

Pagina: 11

85

## FICHA PATRIMONIAL :

Identificação dos bens							Tipo De Sit.	Valor Patrimonial	Alterações Patrimoniais	Valor Atual	
Numero Ordem	Data de Aquisição	Tipo	Nr.Inv.	Cl.	Tipo	Bem					Descrição
572	2018/07/11	013	91630	107	09	99	PORTA PIAÇABAS mural do tipo "Senda" colocado nas instalações sanitárias no Largo da Igreja em FONTÃO	ACT	43,41		43,41
572	2019/07/24	01	95371	101	01	13	MONITOR Dell 27 P2719H 27"	ACT	269,37		269,37
573	2006/11/09	01	50690	106	02	20	CADEIRA PARA ALUNO	ACT	16,10		16,10
573	2006/11/09	01	50698	106	02	20	CADEIRA PARA ALUNO	ACT	16,10		16,10
573	2009/05/18	01	62092	112	03	99	MARCO MIRIAMETRICO "RUA DO CORCO"	ACT	355,80		355,80
573	2010/06/14	01	68660	106	02	20	CADEIRA DE CRIANÇA 36CM	ACT	17,12		17,12
573	2011/05/19	01	70610	106	02	20	CADEIRA DE CRIANÇA 36CM	ACT	17,50		17,50
573	2013/07/10	01	75346	106	02	20	CADEIRA CRIANÇA 36CM	ACT	14,59		14,59
573	2014/04/28	01	80080	112	03	99	SISTEMA SEGURANÇA DE DETEÇÃO DE INTRUSÃO, que inclui: 1 CentralATS1000A, 1 Bateria, 1 Teclado digital	ACT	485,56		485,56
573	2016/01/28	01	83733	117	01	08	CONTADOR DE ÁGUA volumétrico SV-RTK, Q3=2,5m3/h, R200, MAP16, DN15mm, ligações roscadas 3/4"-3/4", L=165mm, água fria	ACT	14,90		14,90
573	2017/03/06	01	88954	112	03	03	PLANTA EMERGÊNCIA PVC / TELA fotoluminescente 420x300 A3	ACT	147,60		147,60
573	2018/07/11	013	91631	107	09	99	PORTA PIAÇABAS mural do tipo "Senda" colocado nas instalações sanitárias no Largo da Igreja em FONTÃO	ACT	43,41		43,41
573	2019/07/24	01	95372	101	01	21	TECLADO, RATO microsoft optico s/fios preto OEM	ACT	40,59		40,59
574	2006/11/09	01	50691	106	02	20	CADEIRA PARA ALUNO	ACT	16,10		16,10
574	2006/11/09	01	50699	106	02	20	CADEIRA PARA ALUNO	ACT	16,10		16,10
574	2009/05/18	01	62093	112	03	99	MARCO MIRIAMETRICO "RUA DA PERDIZ COM RUA DO LOBO"	ACT	355,80		355,80
574	2010/06/14	01	68661	106	02	20	CADEIRA DE CRIANÇA 36CM	ACT	17,12		17,12
574	2011/05/19	01	70611	106	02	20	CADEIRA DE CRIANÇA 36CM	ACT	17,50		17,50
574	2012/07/12	01	72253	118	08	05	CUBA 1000LT INOX 316 COM PORTA E CAMISA	ACT	932,51		932,51
574	2013/07/10	01	75347	106	02	20	CADEIRA CRIANÇA 36CM	ACT	14,59		14,59
574	2014/04/23	01	80081	109	01	99	MOTOENXADA GRILO MOTOR 7 HP C/ RODAS	ACT	545,57		545,57
574	2015/02/03	01	82625	102	01	99	CAPA MOPHIE Juice Pack Plus com bateria para iPhone 4S	ACT	121,37		121,37
574	2016/01/28	01	83734	117	01	08	CONTADOR DE ÁGUA volumétrico SV-RTK, Q3=2,5m3/h, R200, MAP16, DN15mm, ligações roscadas 3/4"-3/4", L=165mm, água fria	ACT	14,90		14,90
574	2017/03/06	01	88955	112	03	03	PLANTA EMERGÊNCIA PVC / TELA fotoluminescente 420x300 A3	ACT	147,60		147,60
574	2018/07/11	013	91632	107	09	99	ESPELHO em vidro liso de 4mm de espessura e 0,65m2 colocado nas instalações sanitárias no Largo da Igreja em FONTÃO	ACT	81,99		81,99
574	2019/07/24	01	95373	117	05	01	CONTENTOR metálico em aço galvanizado com 240Lts de capacidade, c/tampa e rodas	ACT	344,40		344,40
575	2006/11/09	01	50692	106	02	20	CADEIRA PARA ALUNO	ACT	16,10		16,10
575	2006/11/09	01	50700	106	02	20	CADEIRA PARA ALUNO	ACT	16,10		16,10
575	2009/05/18	01	62094	112	03	99	MARCO MIRIAMETRICO "ESTRADA DA VEIGA COM RUA DO COCO"	ACT	355,80		355,80
575	2010/06/14	01	68662	106	02	99	MESA RECTANGULAR DUPLA P/ CRIANÇA 610CM	ACT	39,27		39,27
575	2011/05/19	01	70612	106	02	20	CADEIRA DE CRIANÇA 36CM	ACT	17,50		17,50
575	2012/07/12	01	72254	110	25	99	BOMBA TURBINA BORRACHA COM CONTROL DE CAUDAL 7000L/HORA	ACT	1.169,76		1.169,76
575	2013/07/10	01	75348	106	02	20	CADEIRA CRIANÇA 36CM	ACT	14,59		14,59
575	2014/05/07	01	80082	109	03	03	MOTORÇADORA OLEO-MAC 753T	ACT	448,36		448,36
575	2015/02/03	01	82626	102	01	99	CAPA MOPHIE Juice Pack Plus com bateria para iPhone 4S	ACT	121,37		121,37
Total Geral ou a Transportar .....									184.569.495,69	24.212.770,99	208.782.266,68

## FICHA PATRIMONIAL :

Identificação dos bens							Tipo De Sit.	Valor Patrimonial	Alterações Patrimoniais	Valor Atual	
Numero Ordem	Data de Aquisição	Tipo	Nr.Inv.	Cl.	Tipo	Ben					Descrição
575	2016/01/28	01	83735	117	01	08	CONTADOR DE ÁGUA volumétrico SV-RTK, Q3=2,5m3/h, R200, MAP16, DN15mm, ligações roscadas 3/4"-3/4", L=165mm, água fria	ACT	14,90	14,90	
575	2017/03/06	01	88956	112	03	03	PLANTA EMERGÊNCIA PVC / TELA fotoluminescente 420x300 A3	ACT	147,60	147,60	
575	2018/07/11	013	91633	107	09	99	ESPELHO basculante em inox para WC de deficientes colocado nas instalações sanitárias no Largo da Igreja em FONTÃO	ACT	231,57	231,57	
575	2019/07/24	01	95374	117	05	01	CONTENTOR metálico em aço galvanizado com 240Lts de capacidade, c/tampa e rodas	ACT	344,40	344,40	
576	2006/11/09	01	50693	106	02	20	CADEIRA PARA ALUNO	ACT	16,10	16,10	
576	2006/11/09	01	50701	106	02	20	CADEIRA PARA ALUNO	ACT	16,10	16,10	
576	2009/05/18	01	62095	112	03	99	MARCO MIRIAMETRICO "RUA CONDE DE BERTIANDOS"	ACT	355,80	355,80	
576	2010/06/14	01	68663	106	02	99	MESA RECTANGULAR DUPLA P/ CRIANÇA 610CM	ACT	39,27	39,27	
576	2011/05/19	01	70613	106	02	20	CADEIRA DE CRIANÇA 36CM	ACT	17,50	17,50	
576	2012/07/05	01	72255	107	02	01	ALCATIFA EXPODECOR VERMELHA	ACT	2.599,40	2.599,40	
576	2013/07/10	01	75349	106	02	20	CADEIRA CRIANÇA 36CM	ACT	14,59	14,59	
576	2014/05/07	01	80083	109	03	03	MOTORROÇADORA OLEO-MAC 753T	ACT	448,36	448,36	
576	2015/02/03	01	82627	102	01	99	CAPA MOPHIE Juice Pack Plus com bateria para iPhone 4S	ACT	121,37	121,37	
576	2016/01/28	01	83736	117	01	08	CONTADOR DE ÁGUA volumétrico SV-RTK, Q3=2,5m3/h, R200, MAP16, DN15mm, ligações roscadas 3/4"-3/4", L=165mm, água fria	ACT	14,90	14,90	
576	2017/02/17	01	88957	107	08	01	ASPIRADOR CV555 MUE HEPA HYBD Conservac com Kit mini acessórios e 5 sacos ref:AM700774	ACT	639,60	639,60	
576	2018/07/11	013	91634	107	09	99	ESPELHO basculante em inox para WC de deficientes colocado nas instalações sanitárias no Largo da Igreja em FONTÃO	ACT	231,57	231,57	
576	2019/07/24	01	95375	117	05	01	CONTENTOR metálico em aço galvanizado com 240Lts de capacidade, c/tampa e rodas	ACT	344,40	344,40	
577	2006/04/05	01	50702	112	03	99	SINAL "TRANSITO PROIBIDO C2"	ACT	26,99	26,99	
577	2006/11/09	01	50694	106	02	20	CADEIRA PARA ALUNO	ACT	16,10	16,10	
577	2009/05/18	01	62096	112	03	99	MARCO MIRIAMETRICO "RUA DAS SACAS COM RUA CONDE BERTIANDOS"	ACT	355,80	355,80	
577	2010/06/14	01	68664	106	02	99	MESA RECTANGULAR DUPLA P/ CRIANÇA 610CM	ACT	39,27	39,27	
577	2011/05/19	01	70614	106	02	20	CADEIRA DE CRIANÇA 36CM	ACT	17,50	17,50	
577	2012/07/12	01	72256	107	06	03	MICROONDAS FAIRLINE NW2717 GRILL	ACT	35,33	35,33	
577	2013/07/10	01	75350	106	02	20	CADEIRA CRIANÇA 36CM	ACT	14,59	14,59	
577	2014/05/12	01	80084	104	06	19	MAQUINA FOTOGRAFICA NIKON COOLPIX S2700	ACT	83,89	83,89	
577	2015/07/27	01	82628	101	01	07	IMPRESSORA HP OFFICEJET PRO 8100 - CM752A#BH7	ACT	123,00	123,00	
577	2016/01/28	01	83737	117	01	08	CONTADOR DE ÁGUA volumétrico SV-RTK, Q3=2,5m3/h, R200, MAP16, DN15mm, ligações roscadas 3/4"-3/4", L=165mm, água fria	ACT	14,90	14,90	
577	2018/07/11	013	91635	107	09	99	DISPENSADOR de sabão mural de sabonete líquido em aço inoxidável do tipo "Senda" colocado nas instalações sanitárias no Largo da Igreja em FONTÃO	ACT	38,96	38,96	
577	2019/07/24	01	95376	107	02	99	TABELA DE BASQUETEBOLE em Compacto de Resinas de 12mm espessura. Dimensões 1,80x1,05mt, C/ ARO	ACT	274,72	274,72	
578	2009/05/18	01	62097	112	03	99	MARCO MIRIAMETRICO "RUA DO ARRABALDE COM BECO DO ARRABALDE"	ACT	355,80	355,80	
Total Geral ou a Transportar .....									184.576.489,97	24.212.770,99	208.789.260,96



## MAPA DE INVENTÁRIO

Data : 2021/05/03

Ano : 2020

Pagina: 11

87

## FICHA PATRIMONIAL :

Identificação dos bens							Tipo De Sit.	Valor Patrimonial	Alterações Patrimoniais	Valor Atual	
Numero Ordem	Data de Aquisição	Tipo	Nr.Inv.	Cl.	Tipo	Bem					Descrição
578	2010/06/14	01	68665	106	02	99	MESA RECTANGULAR DUPLA P/ CRIANÇA 610CM	ACT	39,27		39,27
578	2011/05/19	01	70615	106	02	20	CADEIRA DE CRIANÇA 36CM	ACT	17,50		17,50
578	2013/07/10	01	75351	106	02	20	CADEIRA CRIANÇA 36CM	ACT	14,59		14,59
578	2014/03/21	01	80085	107	02	99	PASSADEIRA DE SISAL PARA ESCADAS, C/ 21 MT (PAÇOS DO CONCELHO)	ACT	601,61		601,61
578	2015/06/11	01	82629	101	01	27	DISCO EXTERNO WESTERN DIGITAL 1TB 2.5" PRETO PASSPORT ESSENTIAL USB 3.0	ACT	91,04		91,04
578	2016/01/28	01	83738	117	01	08	CONTADOR DE ÁGUA volumétrico SV-RTK, Q3=2,5m3/h, R200, MAP16, DN15mm, ligações roscadas 3/4"-3/4", L=165mm, água fria	ACT	14,90		14,90
578	2017/03/31	01	88959	107	01	16	ESTANTE DUPLA com 14 módulos 2000mmx300mmx940mm	ACT	919,30		919,30
578	2018/07/11	013	91636	107	09	99	DISPENSADOR de sabão mural de sabonete líquido em aço inoxidável do tipo "Senda" colocado nas instalações sanitárias no Largo da Igreja em FONTÃO	ACT	38,96		38,96
578	2019/07/24	01	95377	107	02	99	TABELA DE BASQUETE em Compacto de Resinas de 12mm espessura. Dimensões 1,80x1,05mt, C/ ARO	ACT	274,72		274,72
579	2009/05/18	01	62098	112	03	99	MARCO MIRIAMETRICO "RUA DA ONCA PINTADA COM RUA DA LEBRE"	ACT	355,80		355,80
579	2010/06/14	01	68666	106	02	99	MESA RECTANGULAR DUPLA P/ CRIANÇA 610CM	ACT	39,27		39,27
579	2011/05/19	01	70616	106	02	20	CADEIRA DE CRIANÇA 36CM	ACT	17,50		17,50
579	2012/06/19	01	72258	106	01	18	REDE DE BALIZA ANDEBOL/FUTEBOL	ACT	30,46		30,46
579	2013/07/10	01	75352	106	02	20	CADEIRA CRIANÇA 36CM	ACT	14,59		14,59
579	2016/01/28	01	83739	117	01	08	CONTADOR DE ÁGUA volumétrico SV-RTK, Q3=2,5m3/h, R200, MAP16, DN15mm, ligações roscadas 3/4"-3/4", L=165mm, água fria	ACT	14,90		14,90
579	2017/03/31	01	88960	107	01	16	ESTANTE DUPLA com 14 módulos 2000mmx300mmx940mm	ACT	919,30		919,30
579	2018/07/11	013	91637	107	09	99	DISPENSADOR de sabão mural de sabonete líquido em aço inoxidável do tipo "Senda" colocado nas instalações sanitárias no Largo da Igreja em FONTÃO	ACT	38,96		38,96
579	2019/07/25	01	95378	107	04	15	VENTOINHA HAERGER MOD SF-16W.009A	ACT	27,50		27,50
580	2010/06/14	01	68667	106	02	99	MESA RECTANGULAR DUPLA P/ CRIANÇA 610CM	ACT	39,27		39,27
580	2011/05/19	01	70617	106	02	20	CADEIRA DE CRIANÇA 36CM	ACT	17,50		17,50
580	2012/06/19	01	72259	106	01	18	REDE DE BALIZA ANDEBOL/FUTEBOL	ACT	30,46		30,46
580	2013/07/10	01	75353	106	02	20	CADEIRA CRIANÇA 36CM	ACT	14,59		14,59
580	2014/05/08	01	80087	101	01	13	Monitor ASUS 24"TFT wide Full HD VE247H	ACT	163,15		163,15
580	2015/07/20	01	82631	103	01	05	CADEIRA de secretária com alta mecanismo fixo com braços revestida a tecido cinza	ACT	132,84		132,84
580	2016/01/28	01	83740	117	01	08	CONTADOR DE ÁGUA volumétrico SV-RTK, Q3=2,5m3/h, R200, MAP16, DN15mm, ligações roscadas 3/4"-3/4", L=165mm, água fria	ACT	14,90		14,90
580	2017/03/31	01	88961	107	01	16	ESTANTE DUPLA com 14 módulos 2000mmx300mmx940mm	ACT	919,30		919,30
580	2018/07/11	013	91638	107	09	99	DISPENSADOR de sabão mural de sabonete líquido em aço inoxidável do tipo "Senda" colocado nas instalações sanitárias no Largo da Igreja em FONTÃO	ACT	38,96		38,96
580	2019/07/25	01	95379	107	01	16	ESTANTE FIXA DE FACE DUPLA H 2100 mm com 5 espaços uteis de 370 mm dim:L6280xP603xH2100mm	ACT	734,31		734,31
581	2009/05/18	01	62100	107	06	02	ARMARIO FRIGORIFICO GN 2/1 FRIEMO AFV701	ACT	1.317,92		1.317,92
581	2010/06/14	01	68668	106	02	99	MESA RECTANGULAR DUPLA P/ CRIANÇA 610CM	ACT	39,27		39,27
581	2011/05/19	01	70618	106	02	20	CADEIRA DE CRIANÇA 36CM	ACT	17,50		17,50
Total Geral ou a Transportar .....									184.583.440,11	24.212.770,99	208.796.211,10

## FICHA PATRIMONIAL :

Identificação dos bens							Tipo De Sit.	Valor Patrimonial	Alterações Patrimoniais	Valor Atual	
Numero Ordem	Data de Aquisição	Tipo	Nr.Inv.	Cl.	Tipo	Bem					Descrição
581	2012/06/19	01	72260	106	01	18	REDE DE BALIZA ANDEBOL/FUTEBOL	ACT	30,46		30,46
581	2013/07/10	01	75354	106	02	20	CADEIRA CRIANÇA 36CM	ACT	14,59		14,59
581	2014/06/16	01	80088	107	03	99	Elemento p/ coluna iluminação 880x33x2340 em MDF lacado	ACT	588,74		588,74
581	2015/07/20	01	82632	103	01	05	CADEIRA de secretária com alta mecanismo fixo com braços revestida a tecido cinza	ACT	132,84		132,84
581	2016/01/28	01	83741	117	01	08	CONTADOR DE ÁGUA volumétrico SV-RTK, Q3=2,5m3/h, R200, MAP16, DN15mm, ligações roscadas 3/4"-3/4", L=165mm, água fria	ACT	14,90		14,90
581	2017/03/31	01	88962	107	01	16	ESTANTE DUPLA com 14 módulos 2000mmx300mmx940mm	ACT	919,30		919,30
581	2018/07/11	013	91639	107	09	99	DISPENSADOR de toalhas de papel do tipo "Senda" colocado nas instalações sanitárias no Largo da Igreja em FONTÃO	ACT	66,78		66,78
581	2019/07/25	01	95380	107	01	16	ESTANTE FIXA DE FACE DUPLA H 2100 mm com 5 espaços uteis de 370 mm dim:L6280xP603xH2100mm	ACT	734,31		734,31
582	2009/05/18	01	62101	107	06	04	MAQUINA LAVAR LOUCA FAGOR FI-30	ACT	1.573,10		1.573,10
582	2010/06/14	01	68669	106	02	99	MESA RECTANGULAR DUPLA P/ CRIANÇA 610CM	ACT	39,27		39,27
582	2011/05/19	01	70619	106	02	20	CADEIRA DE CRIANÇA 36CM	ACT	17,50		17,50
582	2013/07/10	01	75355	106	02	20	CADEIRA CRIANÇA 36CM	ACT	14,59		14,59
582	2014/06/16	01	80089	107	03	99	Aro c/ porta p/ quadro luz em MDF lacado	ACT	224,57		224,57
582	2016/01/28	01	83742	117	01	08	CONTADOR DE ÁGUA volumétrico SV-RTK, Q3=2,5m3/h, R200, MAP16, DN15mm, ligações roscadas 3/4"-3/4", L=165mm, água fria	ACT	14,90		14,90
582	2017/03/31	01	88963	107	01	16	ESTANTE DUPLA com 14 módulos 2000mmx300mmx940mm	ACT	919,30		919,30
582	2018/07/11	013	91640	107	09	99	DISPENSADOR de toalhas de papel do tipo "Senda" colocado nas instalações sanitárias no Largo da Igreja em FONTÃO	ACT	66,78		66,78
582	2019/07/25	01	95381	107	01	16	ESTANTE FIXA DE FACE DUPLA H 2100 mm com 5 espaços uteis de 370 mm dim:L6280xP603xH2100mm	ACT	734,31		734,31
583	2009/05/18	01	62102	107	06	03	FOGAO GAS 4Q+F JUNEX 9401 H	ACT	1.968,76		1.968,76
583	2010/06/14	01	68670	106	02	99	MESA RECTANGULAR DUPLA P/ CRIANÇA 610CM	ACT	39,27		39,27
583	2011/05/19	01	70620	106	02	20	CADEIRA DE CRIANÇA 36CM	ACT	17,50		17,50
583	2012/06/19	01	72262	106	01	18	REDE DE BALIZA HÓQUEI EM PATINS	ACT	100,53		100,53
583	2013/07/10	01	75356	106	02	20	CADEIRA CRIANÇA 36CM	ACT	14,59		14,59
583	2014/06/16	01	80090	107	01	07	Cadeira Baja Top c/ braço lacado	ACT	358,10		358,10
583	2015/09/21	01	82634	101	02	03	MICROSOFT OFFICE HOME AND BUSINESS 2013 32/64 bit PT - T5D-01755	ACT	229,29		229,29
583	2016/01/28	01	83743	117	01	08	CONTADOR DE ÁGUA volumétrico SV-RTK, Q3=2,5m3/h, R200, MAP16, DN15mm, ligações roscadas 3/4"-3/4", L=165mm, água fria	ACT	14,90		14,90
583	2017/03/31	01	88964	107	01	16	ESTANTE DUPLA com 14 módulos 2000mmx300mmx940mm	ACT	919,30		919,30
583	2018/07/11	013	91641	107	09	99	DISPENSADOR de toalhas de papel do tipo "Senda" colocado nas instalações sanitárias no Largo da Igreja em FONTÃO	ACT	66,78		66,78
583	2019/07/25	01	95382	107	01	16	ESTANTE FIXA DE FACE DUPLA H 2100 mm com 5 espaços uteis de 370 mm dim:L6280xP603xH2100mm	ACT	734,31		734,31
584	2010/06/14	01	68671	106	02	99	MESA RECTANGULAR DUPLA P/ CRIANÇA 610CM	ACT	39,27		39,27
584	2011/05/19	01	70621	106	02	20	CADEIRA DE CRIANÇA 36CM	ACT	17,50		17,50
584	2012/06/22	01	72263	107	06	99	BANCA INOX TEKA 79X50	ACT	115,76		115,76
584	2013/07/10	01	75357	106	02	20	CADEIRA CRIANÇA 36CM	ACT	14,59		14,59
Total Geral ou a Transportar .....									184.594.196,80	24.212.770,99	208.806.967,79

## FICHA PATRIMONIAL :

Identificação dos bens							Tipo De Sit.	Valor Patrimonial	Alterações Patrimoniais	Valor Atual	
Numero Ordem	Data de Aquisição	Tipo	Nr.Inv.	Cl.	Tipo	Bem					Descrição
584	2015/09/21	01	82635	101	02	03	MICROSOFT OFFICE HOME AND BUSINESS 2013 32/64 bit PT - T5D-01755	ACT	229,29	229,29	
584	2016/01/28	01	83744	117	01	08	CONTADOR DE ÁGUA volumétrico SV-RTK, Q3=2,5m3/h, R200, MAP16, DN15mm, ligações roscadas 3/4"-3/4", L=165mm, água fria	ACT	14,90	14,90	
584	2017/03/31	01	88965	107	01	16	ESTANTE DUPLA com 14 módulos 2000mmx300mmx940mm	ACT	919,30	919,30	
584	2018/07/11	013	91642	107	09	99	DISPENSADOR de toalhas de papel do tipo "Senda" colocado nas instalações sanitárias no Largo da Igreja em FONTÃO	ACT	66,78	66,78	
584	2019/07/25	01	95383	107	01	16	ESTANTE FIXA DE FACE DUPLA H 2100 mm com 5 espaços uteis de 370 mm dim:L6280xP603xH2100mm	ACT	734,31	734,31	
585	2010/06/14	01	68672	106	02	99	MESA RECTANGULAR DUPLA P/ CRIANÇA 610CM	ACT	39,27	39,27	
585	2011/05/19	01	70622	106	02	20	CADEIRA DE CRIANÇA 36CM	ACT	17,50	17,50	
585	2012/06/22	01	72264	107	06	03	PLACA VITOCERÂMICA ARISTON	ACT	295,21	295,21	
585	2013/07/10	01	75358	106	02	20	CADEIRA CRIANÇA 36CM	ACT	14,59	14,59	
585	2015/09/21	01	82636	101	02	03	MICROSOFT OFFICE HOME AND BUSINESS 2013 32/64 bit PT - T5D-01755	ACT	229,29	229,29	
585	2016/01/28	01	83745	117	01	08	CONTADOR DE ÁGUA volumétrico SV-RTK, Q3=2,5m3/h, R200, MAP16, DN15mm, ligações roscadas 3/4"-3/4", L=165mm, água fria	ACT	14,90	14,90	
585	2017/03/31	01	88966	107	01	16	ESTANTE DUPLA com 14 módulos 2000mmx300mmx940mm	ACT	919,30	919,30	
585	2018/07/11	013	91643	107	09	99	PAPELEIRA mural em aço inoxidável do tipo "Senda" colocado nas instalações sanitárias no Largo da Igreja em FONTÃO	ACT	64,43	64,43	
585	2019/07/25	01	95384	107	01	16	ESTANTE FIXA DE FACE DUPLA H 2100 mm com 5 espaços uteis de 370 mm dim:L6280xP603xH2100mm	ACT	734,31	734,31	
586	2011/05/19	01	70623	106	02	20	CADEIRA DE CRIANÇA 36CM	ACT	17,50	17,50	
586	2012/06/22	01	72265	107	06	99	CHAMINÉ TEXA 70	ACT	252,62	252,62	
586	2013/07/10	01	75359	106	02	20	CADEIRA CRIANÇA 36CM	ACT	14,59	14,59	
586	2015/09/21	01	82637	101	02	03	MICROSOFT OFFICE HOME AND BUSINESS 2013 32/64 bit PT - T5D-01755	ACT	229,29	229,29	
586	2016/01/28	01	83746	117	01	08	CONTADOR DE ÁGUA volumétrico SV-RTK, Q3=2,5m3/h, R200, MAP16, DN15mm, ligações roscadas 3/4"-3/4", L=165mm, água fria	ACT	14,90	14,90	
586	2017/03/31	01	88967	107	01	16	ESTANTE DUPLA com 14 módulos 2000mmx300mmx940mm	ACT	919,30	919,30	
586	2018/07/11	013	91644	107	09	99	PAPELEIRA mural em aço inoxidável do tipo "Senda" colocado nas instalações sanitárias no Largo da Igreja em FONTÃO	ACT	64,43	64,43	
586	2019/07/25	01	95385	107	01	16	ESTANTE FIXA DE FACE DUPLA H 2100 mm com 5 espaços uteis de 370 mm dim:L6280xP603xH2100mm	ACT	734,31	734,31	
587	2010/06/14	01	68674	106	02	20	CADEIRA DE CRIANÇA 36CM	ACT	17,13	17,13	
587	2011/05/19	01	70624	106	02	20	CADEIRA DE CRIANÇA 36CM	ACT	17,50	17,50	
587	2012/06/22	01	72266	107	05	99	CILINDRO 100LT	ACT	194,84	194,84	
587	2013/07/10	01	75360	106	02	20	CADEIRA CRIANÇA 36CM	ACT	14,59	14,59	
587	2016/01/28	01	83747	117	01	08	CONTADOR DE ÁGUA volumétrico SV-RTK, Q3=2,5m3/h, R200, MAP16, DN15mm, ligações roscadas 3/4"-3/4", L=165mm, água fria	ACT	14,90	14,90	
587	2017/03/31	01	88968	107	01	16	ESTANTE SIMPLES com 13 módulos 2000mmx600mmx1200mm	ACT	1.798,26	1.798,26	
Total Geral ou a Transportar .....									184.602.794,34	24.212.770,99	208.815.565,33

## MAPA DE INVENTÁRIO

## FICHA PATRIMONIAL :

Identificação dos bens							Tipo De Sit.	Valor Patrimonial	Alterações Patrimoniais	Valor Atual	
Numero Ordem	Data de Aquisição	Tipo	Nr.Inv.	Cl.	Tipo	Bem					Descrição
587	2018/07/11	013	91645	107	09	99	PAPELEIRA mural em aço inoxidável do tipo "Senda" colocado nas instalações sanitárias no Largo da Igreja em FONTÃO	ACT	64,43		64,43
587	2019/07/25	01	95386	107	01	16	ESTANTE FIXA DE FACE DUPLA H 2100 mm com 5 espaços uteis de 370 mm dim:L6280xp403xH2100mm	ACT	734,31		734,31
588	2010/06/14	01	68675	106	02	20	CADEIRA DE CRIANÇA 36CM	ACT	17,13		17,13
588	2011/05/19	01	70625	106	02	20	CADEIRA DE CRIANÇA 36CM	ACT	17,50		17,50
588	2012/06/22	01	72267	107	06	02	FRIGORÍFICO ZANUSSI 240LT	ACT	331,88		331,88
588	2013/07/10	01	75361	106	02	20	CADEIRA CRIANÇA 36CM	ACT	14,59		14,59
588	2015/09/30	01	82639	101	01	02	COMPUTADOR PC Intel Core i7 4790K Processor 8M Cache, 3.9M	ACT	886,70		886,70
588	2016/01/28	01	83748	117	01	08	CONTADOR DE ÁGUA volumétrico SV-RTK, Q3=2,5m3/h, R200, MAP16, DN15mm, ligações roscadas 3/4"-3/4", L=165mm, água fria	ACT	14,90		14,90
588	2017/03/31	01	88969	107	01	16	ESTANTE SIMPLES com 2 módulos 2000mmx900mmx2700mm	ACT	2.477,22		2.477,22
588	2018/07/11	013	91646	107	09	99	PAPELEIRA mural em aço inoxidável do tipo "Senda" colocado nas instalações sanitárias no Largo da Igreja em FONTÃO	ACT	64,43		64,43
588	2019/07/25	01	95387	107	01	16	ESTANTE FIXA DE FACE DUPLA H 2100 mm com 5 espaços uteis de 370 mm dim:L6280xp403xH2100mm	ACT	734,31		734,31
589	2010/06/14	01	68676	106	02	20	CADEIRA DE CRIANÇA 36CM	ACT	17,13		17,13
589	2011/05/19	01	70626	106	02	20	CADEIRA DE CRIANÇA 36CM	ACT	17,50		17,50
589	2012/07/10	01	72268	107	06	02	ARCA INDESIT 87X88	ACT	394,79		394,79
589	2013/07/10	01	75362	106	02	20	CADEIRA CRIANÇA 36CM	ACT	14,59		14,59
589	2014/12/29	013	80096	401	05	05	ABASTECIMENTO DE ÁGUA A FREGUESIA DE RENDUFE - inclui um reservatório de água em betão armado com 6,20x3,80, 1 furo artesiano, 1 eletrobomba submersível, 1 quadro elétrico, 1 sistema de desinfecção e correção de PH e 1 câmara de manobras e alvenaria	ACT	143.057,69		143.057,69
589	2015/09/30	01	82640	101	01	02	COMPUTADOR PC Intel Core i7 4790K Processor 8M Cache, 3.9M	ACT	886,70		886,70
589	2016/01/28	01	83749	117	01	08	CONTADOR DE ÁGUA volumétrico SV-RTK, Q3=2,5m3/h, R200, MAP16, DN15mm, ligações roscadas 3/4"-3/4", L=165mm, água fria	ACT	14,90		14,90
589	2018/07/11	013	91647	107	09	02	BALDE com pedal em aço inoxidável do tipo "Senda" colocado nas instalações sanitárias no Largo da Igreja em FONTÃO	ACT	35,49		35,49
589	2019/07/25	01	95388	107	01	16	ESTANTE FIXA DE FACE DUPLA H 2100 mm com 5 espaços uteis de 370 mm dim:L6280xp403xH2100mm	ACT	734,31		734,31
590	2010/06/14	01	68677	106	02	20	CADEIRA DE CRIANÇA 36CM	ACT	17,13		17,13
590	2011/05/19	01	70627	106	02	20	CADEIRA DE CRIANÇA 36CM	ACT	17,50		17,50
590	2012/07/09	01	72269	107	01	09	COFRE SERIE PORTÁTIL	ACT	59,44		59,44
590	2013/07/10	01	75363	106	02	20	CADEIRA CRIANÇA 36CM	ACT	14,59		14,59
590	2014/12/29	013	80097	401	05	05	ABASTECIMENTO DE ÁGUA A FREGUESIA DA BOALHOSA - inclui um reservatório de água em betão armado com 6,20x3,80, 2 câmaras de manobras em alvenaria de tijolo com 3m2, um sistema de desinfecção e correção de PH e um reservatório de água composto por 2 células	ACT	93.635,30		93.635,30
Total Geral ou a Transportar .....									184.847.068,80	24.212.770,99	209.059.839,79

## MAPA DE INVENTÁRIO

Data : 2021/05/03

Ano : 2020

Pagina: 11

91

## FICHA PATRIMONIAL :

Identificação dos bens							Tipo De Sit.	Valor Patrimonial	Alterações Patrimoniais	Valor Atual	
Numero Ordem	Data de Aquisição	Tipo	Nr.Inv.	Cl.	Tipo Bem	Descrição					
590	2015/09/30	01	82641	101	01	02	COMPUTADOR PC Intel Core i7 4790K Processor 8M Cache, 3.9M	ACT	886,70		886,70
590	2016/01/28	01	83750	117	01	08	CONTADOR DE ÁGUA volumétrico SV-RTK, Q3=2,5m3/h, R200, MAP16, DN15mm, ligações roscadas 3/4"-3/4", L=165mm, água fria	ACT	14,90		14,90
590	2018/07/11	013	91648	107	09	02	BALDE com pedal em aço inoxidável do tipo "Senda" colocado nas instalações sanitárias no Largo da Igreja em FONTÃO	ACT	35,49		35,49
591	2010/06/14	01	68678	106	02	20	CADEIRA DE CRIANÇA 36CM	ACT	17,13		17,13
591	2011/05/19	01	70628	106	02	20	CADEIRA DE CRIANÇA 36CM	ACT	17,50		17,50
591	2012/07/11	01	72270	112	03	99	SISTEMA DE VÍDEO VIGILÂNCIA	ACT	10.262,50	454,27	10.716,77
591	2013/07/10	01	75364	106	02	20	CADEIRA CRIANÇA 36CM	ACT	14,59		14,59
591	2015/09/30	01	82642	101	01	02	COMPUTADOR PC Intel Core i7 4790K Processor 8M Cache, 3.9M	ACT	886,70		886,70
591	2016/01/28	01	83751	117	01	08	CONTADOR DE ÁGUA volumétrico SV-RTK, Q3=2,5m3/h, R200, MAP16, DN15mm, ligações roscadas 3/4"-3/4", L=165mm, água fria	ACT	14,90		14,90
591	2018/07/13	013	91649	401	05	01	Largo da Igreja em FONTÃO	ACT	427.048,96		427.048,96
592	2010/06/14	01	68679	106	02	20	CADEIRA DE CRIANÇA 36CM	ACT	17,13		17,13
592	2011/05/19	01	70629	106	02	20	CADEIRA DE CRIANÇA 36CM	ACT	17,50		17,50
592	2012/03/21	01	72271	103	01	99	ESTANTERIA COM PRATELEIRAS METÁLICAS	ACT	2.200,72		2.200,72
592	2013/07/10	01	75365	106	02	20	CADEIRA CRIANÇA 36CM	ACT	14,59		14,59
592	2014/12/29	013	80099	401	05	01	AVENIDA ANTÔNIO FELJÓ na freguesia de PONTE DE LIMA	ACT	536.341,90	29.203,55	565.545,45
592	2016/01/28	01	83752	117	01	08	CONTADOR DE ÁGUA volumétrico SV-RTK, Q3=2,5m3/h, R200, MAP16, DN15mm, ligações roscadas 3/4"-3/4", L=165mm, água fria	ACT	14,90		14,90
592	2018/07/12	013	91650	401	05	01	Rua de Casal Santos na freguesia de FORNELOS	ACT	19.928,00		19.928,00
592	2019/07/01	01	95391	107	06	04	PLACA Zanussi Vitrocerâmica, c/ligações	ACT	268,14		268,14
593	2009/05/19	01	62112	118	08	99	EXPOSITOR P/ 4 BICICLETAS	ACT	53,37		53,37
593	2010/06/14	01	68680	106	02	20	CADEIRA DE CRIANÇA 36CM	ACT	17,13		17,13
593	2011/05/19	01	70630	106	02	20	CADEIRA DE CRIANÇA 36CM	ACT	17,50		17,50
593	2012/07/02	013	72272	301	04	01	PARQUE DE ESTACIONAMENTO junto ao Festival Internacional de Jardins sito no lugar de Regadas em Arcozelo	ACT	247.967,25		247.967,25
593	2013/07/10	01	75366	106	02	20	CADEIRA CRIANÇA 36CM	ACT	14,59		14,59
593	2014/12/29	011	80100	73	02	01	ESTUDO CONCEPTUAL E GRÁFICO DE IMAGEM A FILME INSTITUCIONAL (Centro Interpretação e Promoção do Vinho Verde)	ACT	38.541,32		38.541,32
593	2015/09/30	01	82644	101	01	13	MONITOR ASUS 23" TFT VX239H-W	ACT	183,88		183,88
593	2016/01/28	01	83753	117	01	08	CONTADOR DE ÁGUA volumétrico SV-RTK, Q3=2,5m3/h, R200, MAP16, DN15mm, ligações roscadas 3/4"-3/4", L=165mm, água fria	ACT	14,90		14,90
593	2019/07/01	01	95392	107	06	04	LAVA LOUÇA Teka Universo, c/sifão	ACT	198,03		198,03
594	2009/05/19	01	62113	118	08	99	EXPOSITOR P/ 4 BICICLETAS	ACT	53,37		53,37
594	2010/06/14	01	68681	106	02	20	CADEIRA DE CRIANÇA 36CM	ACT	17,13		17,13
594	2011/05/19	01	70631	106	02	20	CADEIRA DE CRIANÇA 36CM	ACT	17,50		17,50
594	2012/07/02	09	72273	301	06	99	Terreno subjacente ao Parque de Estacionamento junto ao Festival Internacional de Jardins sito em Regadas em Arcozelo	ACT	125.000,00		125.000,00
Total Geral ou a Transportar .....									186.257.167,02	24.242.428,81	210.499.595,83

## FICHA PATRIMONIAL :

Identificação dos bens							Tipo De Sit.	Valor Patrimonial	Alterações Patrimoniais	Valor Atual	
Numero Ordem	Data de Aquisição	Tipo	Nr.Inv.	Cl.	Tipo	Bem					Descrição
594	2013/07/10	01	75367	106	02	20	CADEIRA CRIANÇA 36CM	ACT	14,59		14,59
594	2014/01/28	01	80101	401	07	99	Parcela de terreno com 1000m2 para alargamento de arruamento em ARCA junto à Escola Profissional de Agricultura e Desenvolvimento Rural	ACT	11.000,00		11.000,00
594	2015/09/30	01	82645	101	01	13	MONITOR ASUS 23" TFT VX239H-W	ACT	183,88		183,88
594	2016/01/28	01	83754	117	01	08	CONTADOR DE ÁGUA volumétrico SV-RTK, Q3=2,5m3/h, R200, MAP16, DN15mm, ligações roscadas 3/4"-3/4", L=165mm, água fria	ACT	14,90		14,90
594	2018/07/12	013	91652	401	05	01	Rua do Senhor das Pias na freguesia de FEITOSA	ACT	19.048,20		19.048,20
594	2019/07/01	01	95393	107	06	04	CHAMINÉ c/colocação	ACT	303,81		303,81
595	2009/05/19	01	62114	118	08	99	EXPOSITOR P/ 4 BICICLETAS	ACT	53,37		53,37
595	2010/06/14	01	68682	106	02	20	CADEIRA DE CRIANÇA 36CM	ACT	17,13		17,13
595	2011/05/19	01	70632	106	02	20	CADEIRA DE CRIANÇA 36CM	ACT	17,50		17,50
595	2012/11/26	01	72274	301	07	04	QUADRADO DE TERRENO sito no ângulo norte poente da rua Cardeal Saraiva e passeio 25 de Abril em PONTE DE LIMA	ACT	7.410,00		7.410,00
595	2013/07/10	01	75368	106	02	20	CADEIRA CRIANÇA 36CM	ACT	14,59		14,59
595	2015/09/30	01	82646	101	01	13	MONITOR ASUS 23" TFT VX239H-W	ACT	183,88		183,88
595	2016/01/28	01	83755	117	01	08	CONTADOR DE ÁGUA volumétrico SV-RTK, Q3=2,5m3/h, R200, MAP16, DN15mm, ligações roscadas 3/4"-3/4", L=165mm, água fria	ACT	14,90		14,90
595	2018/05/15	01	91653	101	02	02	Windows Pro 10 64Bit Português 1pk DSP OEI DVD	ACT	178,66		178,66
595	2019/07/01	01	95394	107	06	04	MISTURADOR	ACT	88,56		88,56
596	2006/08/16	01	50721	101	01	99	CARTAO MEMORIA 256 MB	ACT	41,71		41,71
596	2009/05/19	01	62115	118	08	99	EXPOSITOR P/ 4 BICICLETAS	ACT	53,37		53,37
596	2010/06/14	01	68683	106	02	20	CADEIRA DE CRIANÇA 36CM	ACT	17,13		17,13
596	2011/05/19	01	70633	106	02	20	CADEIRA DE CRIANÇA 36CM	ACT	17,50		17,50
596	2012/07/09	01	72275	73	03	01	DIREITOS DE AUTOR DESIGN GRÁFICO DO LIVRO FESTIVAL INTERNACIONAL DE JARDINS	ACT	2.680,70		2.680,70
596	2013/07/10	01	75369	106	02	20	CADEIRA CRIANÇA 36CM	ACT	14,59		14,59
596	2014/12/29	013	80103	401	05	01	ARRUAMENTO do loteamento do "Espanhol" junto ao Golfe em Vila Nova de Gaia na freguesia de ARCA	ACT	43.811,33	4.218,80	48.030,13
596	2015/09/30	01	82647	101	01	13	MONITOR ASUS 23" TFT VX239H-W	ACT	183,88		183,88
596	2016/01/28	01	83756	117	01	08	CONTADOR DE ÁGUA volumétrico SV-RTK, Q3=2,5m3/h, R200, MAP16, DN15mm, ligações roscadas 3/4"-3/4", L=165mm, água fria	ACT	14,90		14,90
596	2018/06/18	01	91654	110	15	09	MINI REBARBADORA BOSCH GWS (Festival de Jardins)	ACT	63,35		63,35
596	2019/07/30	01	95395	107	03	06	PROJETOR ROBE PATT 2017(cardboard),n/s 1800704898	ACT	2.515,35		2.515,35
597	2006/08/16	01	50722	101	01	99	CARTAO MEMORIA 256 MB	ACT	41,71		41,71
597	2009/05/19	01	62116	118	08	99	EXPOSITOR P/ 4 BICICLETAS	ACT	53,37		53,37
597	2010/06/14	01	68684	106	02	20	CADEIRA DE CRIANÇA 36CM	ACT	17,13		17,13
597	2011/05/19	01	70634	106	02	20	CADEIRA DE CRIANÇA 36CM	ACT	17,50		17,50
597	2013/07/10	01	75370	106	02	20	CADEIRA CRIANÇA 36CM	ACT	14,59		14,59
597	2014/12/29	011	80104	73	02	01	ESTUDO preliminar para criação de um Parque das Florestas no Sope do Monte de St.º Ovídeo	ACT	29.188,80		29.188,80
597	2016/01/28	01	83757	117	01	08	CONTADOR DE ÁGUA volumétrico SV-RTK, Q3=2,5m3/h, R200, MAP16, DN15mm, ligações roscadas 3/4"-3/4", L=165mm, água fria	ACT	14,90		14,90
597	2019/07/30	01	95396	107	03	06	PROJETOR ROBE PATT 2017(cardboard),n/s 1900722119	ACT	2.515,35		2.515,35
598	2006/08/16	01	50723	101	01	99	CARTAO MEMORIA 256 MB	ACT	41,71		41,71
Total Geral ou a Transportar .....									186.377.029,86	24.246.647,61	210.623.677,47

## MAPA DE INVENTÁRIO

Data : 2021/05/03

Ano : 2020

Pagina: 11

93

## FICHA PATRIMONIAL :

Identificação dos bens							Tipo De Sit.	Valor Patrimonial	Alterações Patrimoniais	Valor Atual	
Numero Ordem	Data de Aquisição	Tipo	Nr.Inv.	Cl.	Tipo	Bem					Descrição
598	2009/05/19	01	62117	118	08	99	EXPOSITOR P/ 4 BICICLETAS	ACT	53,37		53,37
598	2010/06/14	01	68685	106	02	20	CADEIRA DE CRIANÇA 36CM	ACT	17,13		17,13
598	2011/05/19	01	70635	106	02	20	CADEIRA DE CRIANÇA 36CM	ACT	17,50		17,50
598	2012/12/10	03	72277	301	06	99	Terreno subjacente ao edifício escolar de r/c sito em Gandara/Barrô na freguesia de CORRELHÃ	ACT	13.018,63		13.018,63
598	2013/07/10	01	75371	106	02	20	CADEIRA CRIANÇA 36CM	ACT	14,59		14,59
598	2014/04/23	01	80105	109	03	03	CORTADORA BENZA CR-450	ACT	2.378,03		2.378,03
598	2015/09/30	01	82649	101	02	02	WINDOWS PRO 8.1 64 Bit PT	ACT	154,89		154,89
598	2016/01/28	01	83758	117	01	08	CONTADOR DE ÁGUA volumétrico SV-RTK, Q3=2,5m3/h, R200, MAP16, DN15mm, ligações roscadas 3/4"-3/4", L=165mm, água fria	ACT	14,90		14,90
598	2019/07/30	01	95397	107	03	06	PROJETOR ROBE PATT Driver(cardboard),n/s 1900723095	ACT	905,28		905,28
599	2009/05/19	01	62118	118	08	99	EXPOSITOR P/ 4 BICICLETAS	ACT	53,37		53,37
599	2010/06/14	01	68686	106	02	20	CADEIRA DE CRIANÇA 36CM	ACT	17,13		17,13
599	2011/05/19	01	70636	106	02	20	CADEIRA DE CRIANÇA 36CM	ACT	17,50		17,50
599	2012/12/04	03	72278	301	02	04	EDIFÍCIO ESCOLAR DE R/C E 1ºANDAR sito em S.Pedro na freguesia de S.Pedro de Arcos	ACT	204.985,98		204.985,98
599	2013/07/10	01	75372	106	02	20	CADEIRA CRIANÇA 36CM	ACT	14,59		14,59
599	2014/07/17	01	80106	117	05	99	CONTADOR VOLUMÉTRICO DE 15MM	ACT	21,81		21,81
599	2015/09/30	01	82650	101	02	02	WINDOWS PRO 8.1 64 Bit PT	ACT	154,89		154,89
599	2016/01/28	01	83759	117	01	08	CONTADOR DE ÁGUA volumétrico SV-RTK, Q3=2,5m3/h, R200, MAP16, DN15mm, ligações roscadas 3/4"-3/4", L=165mm, água fria	ACT	14,90		14,90
599	2019/07/30	01	95398	107	03	06	PROJETOR ROBE PATT Driver(cardboard),n/s 1900723095	ACT	905,28		905,28
600	2006/11/09	01	50725	106	02	20	CADEIRA DE ALUNO	ACT	16,10		16,10
600	2009/05/19	01	62119	118	08	99	EXPOSITOR P/ 4 BICICLETAS	ACT	53,37		53,37
600	2010/06/14	01	68687	106	02	20	CADEIRA DE CRIANÇA 36CM	ACT	17,13		17,13
600	2011/05/19	01	70637	106	02	20	CADEIRA DE CRIANÇA 36CM	ACT	17,50		17,50
600	2012/12/04	03	72279	301	06	99	Terreno subjacente ao edifício escolar de r/c e 1ºandar sito em S.Pedro na freguesia de S.Pedro de Arcos	ACT	27.159,55		27.159,55
600	2013/07/10	01	75373	106	02	20	CADEIRA CRIANÇA 36CM	ACT	14,59		14,59
600	2014/07/17	01	80107	117	05	99	CONTADOR VOLUMÉTRICO DE 15MM	ACT	21,81		21,81
600	2015/09/30	01	82651	101	02	02	WINDOWS PRO 8.1 64 Bit PT	ACT	154,89		154,89
600	2016/01/28	01	83760	117	01	08	CONTADOR DE ÁGUA volumétrico SV-RTK, Q3=2,5m3/h, R200, MAP16, DN15mm, ligações roscadas 3/4"-3/4", L=165mm, água fria	ACT	14,90		14,90
600	2018/04/20	01	91658	107	05	14	RADIADOR OLEO 2333FL	ACT	70,00		70,00
600	2019/07/30	01	95399	117	05	99	PAPELEIRA TINTAN cinzeiro refª. UP6PC, Jardim Sebastião Sanhudo	ACT	281,83		281,83
601	2006/11/09	01	50726	106	02	20	CADEIRA DE ALUNO	ACT	16,10		16,10
601	2009/05/19	01	62120	118	08	99	EXPOSITOR P/ 4 BICICLETAS	ACT	53,37		53,37
601	2010/06/14	01	68688	106	02	20	CADEIRA DE CRIANÇA 36CM	ACT	17,13		17,13
601	2011/05/19	01	70638	106	02	20	CADEIRA DE CRIANÇA 36CM	ACT	17,50		17,50
601	2012/11/06	01	72280	302	01	99	1/2 indeviso de LEIRA DE CULTIVO sito no Arquinho na freguesia de ARCOZELO	ACT	29.927,87		29.927,87
601	2013/07/10	01	75374	106	02	20	CADEIRA CRIANÇA 36CM	ACT	14,59		14,59
601	2014/07/17	01	80108	117	05	99	CONTADOR VOLUMÉTRICO DE 15MM	ACT	21,81		21,81
601	2015/09/30	01	82652	101	02	02	WINDOWS PRO 8.1 64 Bit PT	ACT	154,89		154,89
Total Geral ou a Transportar .....									186.657.834,56	24.246.647,61	210.904.482,17

## MAPA DE INVENTÁRIO

## FICHA PATRIMONIAL :

Identificação dos bens							Tipo De Sit.	Valor Patrimonial	Alterações Patrimoniais	Valor Atual	
Numero Ordem	Data de Aquisição	Tipo	Nr.Inv.	Cl.	Tipo	Bem					Descrição
601	2016/01/28	01	83761	117	01	08	CONTADOR DE ÁGUA volumétrico SV-RTK, Q3=2,5m3/h, R200, MAP16, DN15mm, ligações roscadas 3/4"-3/4", L=165mm, água fria	ACT	14,90	14,90	
601	2017/03/08	01	88982	107	04	01	APARELHO DE AR CONDICIONADO DAIKIN FTXS42K + RXS42L	ACT	1.881,90	1.881,90	
601	2018/04/16	01	91659	107	06	02	ARCA FRICON THC420	ACT	400,00	400,00	
601	2019/07/30	01	95400	117	05	99	PAPELEIRA TINTAN cinzeiro ref°.UP6PC,Jardim Sebastião Sanhudo	ACT	281,83	281,83	
602	2006/11/09	01	50727	106	02	20	CADEIRA DE ALUNO	ACT	16,10	16,10	
602	2009/05/19	01	62121	118	08	99	EXPOSITOR P/ 4 BICICLETAS	ACT	53,37	53,37	
602	2010/05/18	01	68784	109	01	03	CHARRUA AGRIMIL	ACT	3.164,87	3.164,87	
602	2011/05/19	01	70639	106	02	20	CADEIRA DE CRIANÇA 36CM	ACT	17,50	17,50	
602	2012/11/09	01	72281	302	01	99	TERRENO DE PASTAGEM sito no Arquinho na freguesia de ARCOZELO	ACT	1.061,20	1.061,20	
602	2013/07/10	01	75375	106	02	20	CADEIRA CRIANÇA 36CM	ACT	14,59	14,59	
602	2014/07/17	01	80109	117	05	99	CONTADOR VOLUMÉTRICO DE 15MM	ACT	21,81	21,81	
602	2015/05/05	09	82653	402	01	99	TERRENO subjacente ao arruamento junto do Pavilhão Gimnodesportivo sito no lugar de Igreja na freguesia da RIBEIRA	ACT	36.765,75	36.765,75	
602	2016/01/28	01	83762	117	01	08	CONTADOR DE ÁGUA volumétrico SV-RTK, Q3=2,5m3/h, R200, MAP16, DN15mm, ligações roscadas 3/4"-3/4", L=165mm, água fria	ACT	14,90	14,90	
602	2017/03/08	01	88983	107	04	01	APARELHO DE AR CONDICIONADO Split DAIKIN exterior 2MXS50H, unidade interior FTXS25 e FTXS35 DAIKIN	ACT	2.868,36	2.868,36	
602	2018/04/09	01	91660	107	06	03	FRIGIDEIRA Hotelaria Prof.N.°50 Antiaderente	ACT	54,91	54,91	
602	2019/07/30	01	95401	117	05	99	PAPELEIRA TINTAN cinzeiro ref°.UP6PC,Jardim Sebastião Sanhudo	ACT	281,83	281,83	
603	2006/11/09	01	50728	106	02	20	CADEIRA DE ALUNO	ACT	16,10	16,10	
603	2009/05/19	01	62122	118	08	99	EXPOSITOR P/ 4 BICICLETAS	ACT	53,37	53,37	
603	2010/06/01	01	68769	101	01	13	MONITOR 22" ASUS	ACT	183,46	183,46	
603	2011/05/19	01	70640	106	02	20	CADEIRA DE CRIANÇA 36CM	ACT	17,50	17,50	
603	2012/11/09	01	72282	302	01	99	LEIRA DE CULTIVO sito no Arquinho na freguesia de ARCOZELO	ACT	4.924,37	4.924,37	
603	2013/07/10	01	75376	106	02	20	CADEIRA CRIANÇA 36CM	ACT	14,59	14,59	
603	2014/07/17	01	80110	117	05	99	CONTADOR VOLUMÉTRICO DE 15MM	ACT	21,81	21,81	
603	2015/05/05	09	82654	301	06	99	TERRENO subjacente ao edifício de r/c e 1ºandar designado de PAVILHÃO GIMNODESPORTIVO sito no lugar da Igreja na freguesia da RIBEIRA	ACT	152.516,40	152.516,40	
603	2016/01/28	01	83763	117	01	08	CONTADOR DE ÁGUA volumétrico SV-RTK, Q3=2,5m3/h, R200, MAP16, DN15mm, ligações roscadas 3/4"-3/4", L=165mm, água fria	ACT	14,90	14,90	
603	2017/03/16	01	88984	107	01	02	CONJUNTO ANCORA 80 WENGUE P2 armário + espelho com aplique ref.: 87CA80W	ACT	184,44	184,44	
603	2018/04/09	01	91661	107	06	04	TRITURADOR Electr. Mod.MP450Ultra Robot Coupe 840 mmx125°mm 500W	ACT	689,00	689,00	
603	2019/07/30	01	95402	117	05	99	PAPELEIRA TINTAN cinzeiro ref°.UP6PC,Jardim Sebastião Sanhudo	ACT	281,83	281,83	
604	2006/11/09	01	50729	106	02	20	CADEIRA DE ALUNO	ACT	16,10	16,10	
604	2009/05/19	01	62123	118	08	99	EXPOSITOR P/ 4 BICICLETAS	ACT	53,37	53,37	
604	2010/06/01	01	68770	101	01	13	MONITOR 19" ASUS	ACT	123,96	123,96	
Total Geral ou a Transportar .....									186.863.859,58	24.246.647,61	211.110.507,19



## FICHA PATRIMONIAL :

Identificação dos bens							Tipo De Sit.	Valor Patrimonial	Alterações Patrimoniais	Valor Atual	
Numero Ordem	Data de Aquisição	Tipo	Nr.Inv.	Cl.	Tipo	Bem					Descrição
604	2011/05/19	01	70641	106	02	20	CADEIRA DE CRIANÇA 36CM	ACT	17,50	17,50	
604	2012/10/09	01	72283	302	01	99	BOUÇA DE MATO E PINHEIROS sito no Sobral na freguesia de ARCA	ACT	73.080,00	73.080,00	
604	2013/07/10	01	75377	106	02	20	CADEIRA CRIANÇA 36CM	ACT	14,59	14,59	
604	2014/07/17	01	80111	117	05	99	CONTADOR VOLUMÉTRICO DE 15MM	ACT	21,81	21,81	
604	2015/05/05	013	82655	301	04	02	Edifício de r/c e 1º andar designado de PAVILHÃO GIMNOESPORTIVO sito no lugar de Igreja na freguesia da RIBEIRA	ACT	622.529,20	622.529,20	
604	2016/01/28	01	83764	117	01	08	CONTADOR DE ÁGUA volumétrico SV-RTK, Q3=2,5m3/h, R200, MAP16, DN15mm, ligações roscadas 3/4"-3/4", L=165mm, água fria	ACT	14,90	14,90	
604	2017/03/10	01	88985	107	01	99	BASE DE DUCHE GALIA RETANGULAR 90x110x05 com valvula ref:ER011011401	ACT	246,00	246,00	
604	2019/12/13	01	95403	117	05	01	CONTENTOR de polietileno 800Lts	ACT	159,90	159,90	
605	2006/11/09	01	50730	106	02	20	CADEIRA DE ALUNO	ACT	16,10	16,10	
605	2009/05/19	01	62124	118	08	99	EXPOSITOR P/ 4 BICICLETAS	ACT	53,37	53,37	
605	2010/06/11	01	68771	117	01	03	ELECTROBOMBA LOWARA DRENAGEM	ACT	194,95	194,95	
605	2011/05/19	01	70642	106	02	20	CADEIRA DE CRIANÇA 36CM	ACT	17,50	17,50	
605	2012/09/05	013	72284	301	05	99	RESERVATÓRIO DE ÁGUA em betão armado hidrofugado com capacidade para 40m3 sito em Bouços na freguesia de SERDEDELO	ACT	1.100,00	1.100,00	
605	2013/07/10	01	75378	106	02	20	CADEIRA CRIANÇA 36CM	ACT	14,59	14,59	
605	2014/07/17	01	80112	117	05	99	CONTADOR VOLUMÉTRICO DE 15MM	ACT	21,81	21,81	
605	2015/04/30	09	82656	401	06	99	TERRENO subjacente ao arruamento designado de rua do Divino Salvador junto ao centro educativo na freguesia da FEITOSA	ACT	17.150,38	17.150,38	
605	2016/01/28	01	83765	117	01	08	CONTADOR DE ÁGUA volumétrico SV-RTK, Q3=2,5m3/h, R200, MAP16, DN15mm, ligações roscadas 3/4"-3/4", L=165mm, água fria	ACT	14,90	14,90	
605	2017/03/10	01	88986	107	01	99	RESGUARDO DUCHE RIO (2+2) 190-195x190 CR ref: EKO4170303	ACT	467,40	467,40	
605	2019/12/13	01	95404	117	05	01	CONTENTOR de polietileno 800Lts	ACT	159,90	159,90	
606	2006/11/09	01	50731	106	02	20	CADEIRA DE ALUNO	ACT	16,10	16,10	
606	2009/05/19	01	62125	118	08	99	EXPOSITOR P/ 4 BICICLETAS	ACT	53,37	53,37	
606	2010/06/11	01	68772	117	01	03	ELECTROBOMBA LOWARA DRENAGEM	ACT	194,95	194,95	
606	2011/05/19	01	70643	106	02	20	CADEIRA DE CRIANÇA 36CM	ACT	17,50	17,50	
606	2012/05/22	01	72285	101	01	27	DISCO 1.0TB WESTERN DIGITAL	ACT	68,34	68,34	
606	2013/07/10	01	75379	106	02	20	CADEIRA CRIANÇA 36CM	ACT	14,59	14,59	
606	2014/07/17	01	80113	117	05	99	CONTADOR VOLUMÉTRICO DE 15MM	ACT	21,81	21,81	
606	2015/05/15	01	82657	107	04	14	VENTILADOR conduta rectangular "SYSTEMAIR" KT-50-30-4 (380V), para as casas de banho junto ao estacionamento	ACT	597,24	597,24	
606	2016/01/28	01	83766	117	01	08	CONTADOR DE ÁGUA volumétrico SV-RTK, Q3=2,5m3/h, R200, MAP16, DN15mm, ligações roscadas 3/4"-3/4", L=165mm, água fria	ACT	14,90	14,90	
606	2018/04/09	01	91664	107	04	99	TERMOACUMULADOR 30L e acessórios ligação	ACT	178,35	178,35	
606	2019/12/13	01	95405	117	05	01	CONTENTOR de polietileno 800Lts	ACT	159,90	159,90	
607	2006/11/09	01	50732	106	02	20	CADEIRA DE ALUNO	ACT	16,10	16,10	
607	2009/05/19	01	62126	118	08	99	EXPOSITOR P/ 4 BICICLETAS	ACT	53,37	53,37	
607	2010/06/11	01	68773	117	01	03	ELECTROBOMBA LOWARA DRENAGEM	ACT	194,95	194,95	
Total Geral ou a Transportar .....									187.580.755,85	24.246.647,61	211.827.403,46

## MAPA DE INVENTÁRIO

Data : 2021/05/03

Ano : 2020

Pagina: 11

96

## FICHA PATRIMONIAL :

Identificação dos bens							Tipo De Sit.	Valor Patrimonial	Alterações Patrimoniais	Valor Atual	
Numero Ordem	Data de Aquisição	Tipo	Nr.Inv.	Cl.	Tipo	Bem					Descrição
607	2011/05/19	01	70644	106	02	20	CADEIRA DE CRIANÇA 36CM	ACT	17,50	17,50	
607	2012/05/09	01	72286	107	04	01	APARELHO DE AR CONDICIONADO DAIKIN	ACT	4.264,75	4.264,75	
607	2013/07/10	01	75380	106	02	20	CADEIRA CRIANÇA 36CM	ACT	14,59	14,59	
607	2014/07/17	01	80114	117	05	99	CONTADOR VOLUMÉTRICO DE 15MM	ACT	21,81	21,81	
607	2015/04/30	01	82658	301	04	02	Edifício de r/c e 1º andar destinado a PAVILHÃO GIMNOESPORTIVO sito na rua do Divino Salvador nº196 e 198 na freguesia de FEITOSA	ACT	669.662,80	669.662,80	
607	2016/01/28	01	83767	117	01	08	CONTADOR DE ÁGUA volumétrico SV-RTK, Q3=2,5m3/h, R200, MAP16, DN15mm, ligações roscadas 3/4"-3/4", L=165mm, água fria	ACT	14,90	14,90	
607	2017/03/02	01	88988	107	06	03	MÁQUINA DE LAVAR CHAVENAS "JEMI" GS-1 (370x370)	ACT	799,50	799,50	
607	2019/12/13	01	95406	117	05	01	CONTENTOR de polietileno 800Lts	ACT	159,90	159,90	
608	2006/11/09	01	50733	106	02	20	CADEIRA DE ALUNO	ACT	16,10	16,10	
608	2009/05/19	01	62127	118	08	99	EXPOSITOR P/ 4 BICICLETAS	ACT	53,37	53,37	
608	2010/06/11	01	68774	117	01	03	ELECTROBOMBA LOWARA DRENAGEM	ACT	194,95	194,95	
608	2011/05/19	01	70645	106	02	20	CADEIRA DE CRIANÇA 36CM	ACT	17,50	17,50	
608	2012/05/22	01	72287	109	03	99	PROGRAMADOR MODULO UNIK-1 ESTACAO	ACT	83,09	83,09	
608	2013/07/10	01	75381	106	02	20	CADEIRA CRIANÇA 36CM	ACT	14,59	14,59	
608	2014/07/17	01	80115	117	05	99	CONTADOR VOLUMÉTRICO DE 15MM	ACT	21,81	21,81	
608	2015/09/09	01	82659	107	02	99	DIFUSOR AEROSOL INSECTICIDA CLASSIC	ACT	35,00	35,00	
608	2016/01/28	01	83768	117	01	08	CONTADOR DE ÁGUA volumétrico SV-RTK, Q3=2,5m3/h, R200, MAP16, DN15mm, ligações roscadas 3/4"-3/4", L=165mm, água fria	ACT	14,90	14,90	
608	2017/03/02	01	88989	107	06	02	VITRINE FRIGORIFICA "LUZ" 1200 (sem decoração)	ACT	1.389,90	1.389,90	
608	2018/04/09	01	91666	107	06	05	ARMÁRIO em madeira (Arcozelo - Faldejaes, Lote 3, fração Q)	ACT	366,54	366,54	
608	2019/12/13	01	95407	117	05	01	CONTENTOR de polietileno 800Lts	ACT	159,90	159,90	
609	2006/11/09	01	50734	106	02	20	CADEIRA DE ALUNO	ACT	16,10	16,10	
609	2009/05/19	01	62128	118	08	99	EXPOSITOR P/ 4 BICICLETAS	ACT	53,37	53,37	
609	2010/06/11	01	68775	117	01	03	ELECTROBOMBA LOWARA DRENAGEM	ACT	194,95	194,95	
609	2011/05/19	01	70646	106	02	20	CADEIRA DE CRIANÇA 36CM	ACT	17,50	17,50	
609	2012/05/22	01	72288	109	03	99	PROGRAMADOR MODULO T-BOS UNIK-2	ACT	136,31	136,31	
609	2013/07/10	01	75382	106	02	20	CADEIRA CRIANÇA 36CM	ACT	14,59	14,59	
609	2014/07/17	01	80116	117	05	99	CONTADOR VOLUMÉTRICO DE 15MM	ACT	21,81	21,81	
609	2015/09/18	01	82660	107	06	03	FOGÃO MAGMA 601X (Arcozelo - lote 3 - fração A)	ACT	320,00	320,00	
609	2016/01/28	01	83769	117	01	08	CONTADOR DE ÁGUA volumétrico SV-RTK, Q3=2,5m3/h, R200, MAP16, DN15mm, ligações roscadas 3/4"-3/4", L=165mm, água fria	ACT	14,90	14,90	
609	2017/03/02	01	88990	107	06	99	GRANITO DECORAÇÃO Celiston tempo 20mm (Quartz) QF011	ACT	829,02	829,02	
609	2019/12/13	01	95408	117	05	01	CONTENTOR de polietileno 800Lts	ACT	159,90	159,90	
610	2006/11/09	01	50735	106	02	20	CADEIRA DE ALUNO	ACT	16,10	16,10	
610	2009/05/19	01	62129	118	08	99	EXPOSITOR P/ 4 BICICLETAS	ACT	53,37	53,37	
610	2010/06/11	01	68776	117	01	03	ELECTROBOMBA LOWARA DRENAGEM	ACT	194,95	194,95	
610	2011/05/19	01	70647	106	02	20	CADEIRA DE CRIANÇA 36CM	ACT	17,50	17,50	
610	2012/04/27	01	72289	110	21	04	BEBEDOURO 100LT	ACT	77,52	77,52	
610	2013/07/10	01	75383	106	02	20	CADEIRA CRIANÇA 36CM	ACT	14,59	14,59	
610	2014/07/17	01	80117	117	05	99	CONTADOR VOLUMÉTRICO DE 15MM	ACT	21,81	21,81	
610	2015/09/18	01	82661	107	04	07	EXAUSTOR GLEM GHL 62XX (Arcozelo - lote 3 - fração A)	ACT	147,60	147,60	
Total Geral ou a Transportar .....									188.260.401,14	24.246.647,61	212.507.048,75

## FICHA PATRIMONIAL :

Identificação dos bens							Tipo De Sit.	Valor Patrimonial	Alterações Patrimoniais	Valor Atual	
Numero Ordem	Data de Aquisição	Tipo	Nr.Inv.	Cl.	Tipo	Bem					Descrição
610	2016/01/28	01	83770	117	01	08	CONTADOR DE ÁGUA volumétrico SV-RTK, Q3=2,5m3/h, R200, MAP16, DN15mm, ligações roscadas 3/4"-3/4", L=165mm, água fria	ACT	14,90		14,90
610	2017/03/02	01	88991	107	06	99	VIDRO DECORAÇÃO BALCÃO preto 6mm (lacado)	ACT	920,04		920,04
610	2018/04/09		91668	107	06	05	ARMÁRIO em madeira 80x86x58(Arcozelo-Paldejães, Lote 2, fração U)		149,65		149,65
610	2019/12/13	01	95409	117	05	01	CONTENTOR de polietileno 800Lts	ACT	159,90		159,90
611	2006/11/09	01	50736	106	02	20	CADEIRA DE ALUNO	ACT	16,10		16,10
611	2009/05/19	01	62130	118	08	99	EXPOSITOR P/ 4 BICICLETAS	ACT	53,37		53,37
611	2010/06/11	01	68777	117	01	03	ELECTROBOMBA LOWARA DRENAGEM	ACT	194,95		194,95
611	2011/05/19	01	70648	106	02	20	CADEIRA DE CRIANÇA 36CM	ACT	17,50		17,50
611	2012/02/27	01	72290	112	02	06	BOIA SALVAVIDAS GOLFINHO	ACT	40,21		40,21
611	2013/07/10	01	75384	106	02	20	CADEIRA CRIANÇA 36CM	ACT	14,59		14,59
611	2014/07/17	01	80118	117	05	99	CONTADOR VOLUMÉTRICO DE 15MM	ACT	21,81		21,81
611	2015/09/18	01	82662	107	06	03	FORNO MEIRELES MF1604X (Freixo - lote 5 - fracção A)	ACT	320,00		320,00
611	2016/01/28	01	83771	117	01	08	CONTADOR DE ÁGUA volumétrico SV-RTK, Q3=2,5m3/h, R200, MAP16, DN15mm, ligações roscadas 3/4"-3/4", L=165mm, água fria	ACT	14,90		14,90
611	2017/03/02	01	88992	107	06	99	BALCÃO NEUTRO com 2300x800x1120 (T-2)	ACT	1.100,85		1.100,85
611	2018/04/09	01	91669	107	06	05	ARMÁRIO em madeira 82x86x58(Arcozelo-Paldejães, Lote 2, fração U)		149,65		149,65
611	2019/12/13	01	95410	117	05	01	CONTENTOR de polietileno 800Lts	ACT	159,90		159,90
612	2006/11/09	01	50737	106	02	20	CADEIRA DE ALUNO	ACT	16,10		16,10
612	2009/05/19	01	62131	118	08	99	EXPOSITOR P/ 4 BICICLETAS	ACT	53,37		53,37
612	2010/06/11	01	68778	117	01	03	ELECTROBOMBA LOWARA DRENAGEM	ACT	194,95		194,95
612	2011/05/19	01	70649	106	02	20	CADEIRA DE CRIANÇA 36CM	ACT	17,50		17,50
612	2012/02/27	01	72291	112	02	06	BOIA SALVAVIDAS GOLFINHO	ACT	40,21		40,21
612	2013/07/10	01	75385	106	02	20	CADEIRA CRIANÇA 36CM	ACT	14,59		14,59
612	2014/07/17	01	80119	117	05	99	CONTADOR VOLUMÉTRICO DE 15MM	ACT	21,81		21,81
612	2015/04/02	01	82663	103	01	05	CADEIRA 7000 COSTA ALTA MEC FIXO R09(B61)	ACT	131,10		131,10
612	2016/01/28	01	83772	117	01	08	CONTADOR DE ÁGUA volumétrico SV-RTK, Q3=2,5m3/h, R200, MAP16, DN15mm, ligações roscadas 3/4"-3/4", L=165mm, água fria	ACT	14,90		14,90
612	2017/03/02	01	88993	107	06	99	BALCÃO NEUTRO com 4000x800x1120 (T-2 + T-0)	ACT	1.266,90		1.266,90
612	2018/06/12	01	91670	106	03	99	MICROFONE Instrumento D4-Audix	ACT	209,10		209,10
612	2019/12/13	01	95411	117	05	01	CONTENTOR de polietileno 800Lts	ACT	159,90		159,90
613	2006/11/09	01	50738	106	02	20	CADEIRA DE ALUNO	ACT	16,10		16,10
613	2010/06/14	01	68779	107	06	03	GRELHADOR GÁS ZANUSSI NRG811	ACT	3.117,92		3.117,92
613	2011/05/19	01	70650	106	02	20	CADEIRA DE CRIANÇA 36CM	ACT	17,50		17,50
613	2012/02/27	01	72292	106	01	99	JOGO BANDEIROLAS DE VIRAGEM AISI-316	ACT	268,07		268,07
613	2013/07/10	01	75386	106	02	20	CADEIRA CRIANÇA 36CM	ACT	14,59		14,59
613	2014/07/17	01	80120	117	05	99	CONTADOR VOLUMÉTRICO DE 15MM	ACT	21,81		21,81
613	2015/08/17	01	82664	101	01	07	IMPRESSORA HP Multifunções Officejet 7500A WF A10 Prntr E91 MGY54G510V	ACT	205,10		205,10
613	2016/01/28	01	83773	117	01	08	CONTADOR DE ÁGUA volumétrico SV-RTK, Q3=2,5m3/h, R200, MAP16, DN15mm, ligações roscadas 3/4"-3/4", L=165mm, água fria	ACT	14,90		14,90
613	2017/03/02	01	88994	107	06	05	BANCADA APOIO aço inox com 1500x500 s/tampo (T-2)	ACT	350,55		350,55
613	2018/06/12	01	91671	106	03	99	MICROFONE Instrumento D4-Audix	ACT	209,10		209,10
Total Geral ou a Transportar .....									188.270.125,53	24.246.647,61	212.516.773,14

## MAPA DE INVENTÁRIO

Data : 2021/05/03

Ano : 2020

Pagina: 11

98

## FICHA PATRIMONIAL :

Identificação dos bens							Tipo De Sit.	Valor Patrimonial	Alterações Patrimoniais	Valor Atual	
Numero Ordem	Data de Aquisição	Tipo	Nr.Inv.	Cl.	Tipo	Bem					Descrição
613	2019/12/13	01	95412	117	05	01	CONTENTOR de polietileno 800Lts	ACT	159,90	159,90	
614	2006/11/09	01	50739	106	02	20	CADEIRA DE ALUNO	ACT	16,10	16,10	
614	2011/05/19	01	70651	106	02	20	CADEIRA DE CRIANÇA 36CM	ACT	17,50	17,50	
614	2013/07/10	01	75387	106	02	20	CADEIRA CRIANÇA 36CM	ACT	14,59	14,59	
614	2014/07/17	01	80121	117	05	99	CONTADOR VOLUMÉTRICO DE 15MM	ACT	21,81	21,81	
614	2015/09/03	01	82665	101	01	04	SWITCH D-LINK 8-port 10/100/1000Mbps Desktop S3021F5004613	ACT	103,17	103,17	
614	2016/01/28	01	83774	117	01	08	CONTADOR DE ÁGUA volumétrico SV-RTK, Q3=2,5m3/h, R200, MAP16, DN15mm, ligações roscadas 3/4"-3/4", L=165mm, água fria	ACT	14,90	14,90	
614	2017/03/02	01	88995	107	06	05	BANCADA APOIO aço inox com 2000x650 (1 tuiha + 2 gavetas + portas)	ACT	624,84	624,84	
614	2018/06/12	01	91672	107	02	04	CARPETE 5X3	ACT	922,50	922,50	
614	2019/12/13	01	95413	117	05	01	CONTENTOR de polietileno 800Lts	ACT	159,90	159,90	
615	2006/11/09	01	50740	106	02	20	CADEIRA DE ALUNO	ACT	16,10	16,10	
615	2009/05/06	01	62134	103	02	04	MAQUINA CALCULAR	ACT	69,18	69,18	
615	2010/06/14	01	68781	109	01	99	CORTA-RELVA HONDA HRG536C6 SD IZY	ACT	648,55	648,55	
615	2011/05/19	01	70652	106	02	20	CADEIRA DE CRIANÇA 36CM	ACT	17,50	17,50	
615	2012/02/27	01	72294	106	01	99	POSTE DE VIRAGEM AISI-316	ACT	47,52	47,52	
615	2013/07/10	01	75388	106	02	20	CADEIRA CRIANÇA 36CM	ACT	14,59	14,59	
615	2014/07/17	01	80122	117	05	99	CONTADOR VOLUMÉTRICO DE 15MM	ACT	21,81	21,81	
615	2015/01/12	01	82666	101	01	99	QUIOSQUE Multimédia Dink com fechaduras de segurança/PC incluído, Windows 8, Monitor 17" SAW, ligação eléctrica, inclui impressora de tickets 60/80mm com acesso por porta frontal	ACT	2.403,52	2.403,52	
615	2016/01/28	01	83775	117	01	08	CONTADOR DE ÁGUA volumétrico SV-RTK, Q3=2,5m3/h, R200, MAP16, DN15mm, ligações roscadas 3/4"-3/4", L=165mm, água fria	ACT	14,90	14,90	
615	2017/03/02	01	88996	107	06	99	LAVADOURO APOIO aço inox com 2000x650 (pio + tuiha + porta + T-0)	ACT	651,90	651,90	
615	2018/06/06	01	91673	101	01	07	IMPRESSORA HP Multifunções officejet pro 8710 ALL-IN-ONE	ACT	215,25	215,25	
615	2019/12/13	01	95414	117	05	01	CONTENTOR de polietileno 800Lts	ACT	159,90	159,90	
616	2006/11/09	01	50741	106	02	20	CADEIRA DE ALUNO	ACT	16,10	16,10	
616	2010/06/14	01	68782	109	01	99	CORTA-RELVA HONDA HRG536C6 SD IZY	ACT	648,55	648,55	
616	2011/05/19	01	70653	106	02	20	CADEIRA DE CRIANÇA 36CM	ACT	17,50	17,50	
616	2012/02/27	01	72295	106	01	99	POSTE DE VIRAGEM AISI-316	ACT	47,52	47,52	
616	2013/07/10	01	75389	106	02	20	CADEIRA CRIANÇA 36CM	ACT	14,59	14,59	
616	2014/07/17	01	80123	117	05	99	CONTADOR VOLUMÉTRICO DE 15MM	ACT	21,81	21,81	
616	2015/01/21	01	82667	101	01	02	COMPUTADOR PCIntel i7-4820K 3.7GHz, skt 2011, MB-ASUS P9X79, memoria DDR# 16GB 2400MHz	ACT	1.763,80	1.763,80	
616	2016/01/28	01	83776	117	01	08	CONTADOR DE ÁGUA volumétrico SV-RTK, Q3=2,5m3/h, R200, MAP16, DN15mm, ligações roscadas 3/4"-3/4", L=165mm, água fria	ACT	14,90	14,90	
616	2017/03/01	01	88997	109	01	99	MOTOENXADA FAISCA MTX1 ref:2010245001	ACT	495,00	495,00	
616	2019/12/13	01	95415	117	05	01	CONTENTOR de polietileno 800Lts	ACT	159,90	159,90	
617	2006/11/09	01	50742	106	02	20	CADEIRA DE ALUNO	ACT	16,10	16,10	
617	2009/04/21	01	62136	107	01	13	ESCADA ALUMINIO 3,50	ACT	113,66	113,66	
617	2010/06/14	01	68783	109	01	99	CORTA-RELVA HONDA HRG536C6 SD IZI	ACT	648,55	648,55	
Total Geral ou a Transportar .....									188.280.439,44	24.246.647,61	212.527.087,05

## MAPA DE INVENTÁRIO

Data : 2021/05/03

Ano : 2020

Pagina: 11

99

## FICHA PATRIMONIAL :

Identificação dos bens							Tipo De Sit.	Valor Patrimonial	Alterações Patrimoniais	Valor Atual	
Numero Ordem	Data de Aquisição	Tipo	Nr.Inv.	Cl.	Tipo	Ben					Descrição
617	2011/05/19	01	70654	106	02	20	CADEIRA DE CRIANÇA 36CM	ACT	17,50		17,50
617	2012/02/27	01	72296	106	01	99	POSTE DE VIRAGEM AISI-316	ACT	47,52		47,52
617	2013/07/10	01	75390	106	02	20	CADEIRA CRIANÇA 36CM	ACT	14,59		14,59
617	2014/07/17	01	80124	117	05	99	CONTADOR VOLUMÉTRICO DE 15MM	ACT	21,81		21,81
617	2015/01/21	01	82668	101	01	13	MONITOR LG 23" MX239H Led FHD 5Ms VGA/HDMI	ACT	227,21		227,21
617	2016/01/28	01	83777	117	01	08	CONTADOR DE ÁGUA volumétrico SV-RTK, Q3=2,5m3/h, R200, MAP16, DN15mm, ligações roscadas 3/4"-3/4", L=165mm, água fria	ACT	14,90		14,90
617	2019/12/13	01	95416	117	05	01	CONTENTOR de polietileno 800Lts	ACT	159,90		159,90
618	2006/11/09	01	50743	106	02	20	CADEIRA DE ALUNO	ACT	16,10		16,10
618	2009/05/05	01	62137	107	05	08	ESQUENTADOR VULCANO 11L	ACT	240,14		240,14
618	2011/05/19	01	70655	106	02	20	CADEIRA DE CRIANÇA 36CM	ACT	17,50		17,50
618	2012/02/22	01	72297	104	06	19	MÁQUINA FOTOGRAFICA FUJIFILM JV 200	ACT	91,63		91,63
618	2013/07/10	01	75391	106	02	20	CADEIRA CRIANÇA 36CM	ACT	14,59		14,59
618	2014/07/17	01	80125	117	05	99	CONTADOR VOLUMÉTRICO DE 15MM	ACT	21,81		21,81
618	2015/02/05	01	82669	101	01	02	COMPUTADOR PORTÁTIL ASUS K750UN 17.3" - CORE I7-4700HQ, com Microsoft Office Home and Business 2013 32/64 bit PT - T5D-01755 e mala de transporte Targus 18" black - BEU3140-01P	ACT	1.243,65		1.243,65
618	2016/01/28	01	83778	117	01	08	CONTADOR DE ÁGUA volumétrico SV-RTK, Q3=2,5m3/h, R200, MAP16, DN15mm, ligações roscadas 3/4"-3/4", L=165mm, água fria	ACT	14,90		14,90
618	2019/12/13	01	95417	117	05	01	CONTENTOR de polietileno 800Lts	ACT	159,90		159,90
619	2006/11/09	01	50744	106	02	20	CADEIRA DE ALUNO	ACT	16,10		16,10
619	2009/04/30	01	62138	103	02	04	MASQUINA CALCULAR CASIO HR200-TEC	ACT	59,30		59,30
619	2011/05/19	01	70656	106	02	20	CADEIRA DE CRIANÇA 36CM	ACT	17,50		17,50
619	2012/05/02	01	72298	107	02	16	ESTORE EM ROLO	ACT	168,41		168,41
619	2013/07/10	01	75392	106	02	20	CADEIRA CRIANÇA 36CM	ACT	14,59		14,59
619	2014/07/17	01	80126	117	05	99	CONTADOR VOLUMÉTRICO DE 15MM	ACT	21,81		21,81
619	2015/02/03	01	82670	101	01	02	COMPUTADOR PC Intel Core i5 4460 (6M cache, 3.20) JAN20152217	ACT	458,49		458,49
619	2016/01/28	01	83779	117	01	08	CONTADOR DE ÁGUA volumétrico SV-RTK, Q3=2,5m3/h, R200, MAP16, DN15mm, ligações roscadas 3/4"-3/4", L=165mm, água fria	ACT	14,90		14,90
619	2017/02/21	01	89000	101	01	07	IMPRESSORA MULTIFUNÇÕES BROTHER MFC-J5720DW ref.:E73724J6F132403	ACT	246,00		246,00
619	2019/12/13	01	95418	117	05	01	CONTENTOR de polietileno 800Lts	ACT	159,90		159,90
620	2006/11/09	01	50745	106	02	20	CADEIRA DE ALUNO	ACT	16,10		16,10
620	2010/06/18	01	68696	117	05	01	CONTENTOR METALICO GALVANIZADO 800LT	ACT	345,10		345,10
620	2011/05/19	01	70657	106	02	20	CADEIRA DE CRIANÇA 36CM	ACT	17,50		17,50
620	2012/05/02	01	72299	107	02	16	ESTORE EM ROLO	ACT	168,41		168,41
620	2013/07/10	01	75393	106	02	20	CADEIRA CRIANÇA 36CM	ACT	14,59		14,59
620	2014/07/17	01	80127	117	05	99	CONTADOR VOLUMÉTRICO DE 15MM	ACT	21,81		21,81
620	2015/02/03	01	82671	101	01	02	COMPUTADOR PC Intel Core i5 4460 (6M cache, 3.20) JAN20152218	ACT	458,49		458,49
620	2016/01/28	01	83780	117	01	08	CONTADOR DE ÁGUA volumétrico SV-RTK, Q3=2,5m3/h, R200, MAP16, DN15mm, ligações roscadas 3/4"-3/4", L=165mm, água fria	ACT	14,90		14,90
620	2017/02/14	01	89001	105	01	03	PIC EASY RAPID TENSION BRAÇO	ACT	130,00		130,00
Total Geral ou a Transportar .....									188.285.126,99	24.246.647,61	212.531.774,60

## MAPA DE INVENTÁRIO

Data : 2021/05/03

Ano : 2020

Pagina: 12

00

## FICHA PATRIMONIAL :

Identificação dos bens							Tipo De Sit.	Valor Patrimonial	Alterações Patrimoniais	Valor Atual	
Numero Ordem	Data de Aquisição	Tipo	Nr.Inv.	Cl.	Tipo	Bem					Descrição
620	2019/12/13	01	95419	117	05	01	CONTENTOR de polietileno 800Lts	ACT	159,90	159,90	
621	2006/11/09	01	50746	106	02	20	CADEIRA DE ALUNO	ACT	16,10	16,10	
621	2009/06/16	01	62140	102	01	13	TELEFONE SIEMENS CP470	ACT	68,20	68,20	
621	2010/06/18	01	68697	117	05	01	CONTENTOR METALICO GALVANIZADO 800LT	ACT	345,10	345,10	
621	2011/05/19	01	70658	106	02	20	CADEIRA DE CRIANÇA 36CM	ACT	17,50	17,50	
621	2012/05/02	01	72300	107	02	16	ESTORE EM ROLO	ACT	168,41	168,41	
621	2013/07/10	01	75394	106	02	20	CADEIRA CRIANÇA 36CM	ACT	14,59	14,59	
621	2014/07/17	01	80128	117	05	99	CONTADOR VOLUMÉTRICO DE 15MM	ACT	21,81	21,81	
621	2015/02/03	01	82672	101	01	02	COMPUTADOR PC Intel Core i5 4460 (6M cache, 3.20) JAN20152219	ACT	458,49	458,49	
621	2016/01/28	01	83781	117	01	08	CONTADOR DE ÁGUA volumétrico SV-RTK, Q3=2,5m3/h, R200, MAP16, DN15mm, ligações roscadas 3/4"-3/4", L=165mm, água fria	ACT	14,90	14,90	
621	2018/05/29	01	91679	106	03	99	PAINEL ACÚSTICO(London 8 Room Kit.Color cinza.incluí 4 painés de 305x914x38)	ACT	335,79	335,79	
621	2019/12/13	01	95420	117	05	01	CONTENTOR de polietileno 800Lts	ACT	159,90	159,90	
622	2006/11/09	01	50747	106	02	20	CADEIRA DE ALUNO	ACT	16,10	16,10	
622	2009/06/16	01	62141	102	01	13	TELEFONE SIEMENS CP470	ACT	68,20	68,20	
622	2011/05/19	01	70659	106	02	20	CADEIRA DE CRIANÇA 36CM	ACT	17,50	17,50	
622	2013/07/10	01	75395	106	02	20	CADEIRA CRIANÇA 36CM	ACT	14,59	14,59	
622	2014/07/17	01	80129	117	05	99	CONTADOR VOLUMÉTRICO DE 15MM	ACT	21,81	21,81	
622	2016/01/28	01	83782	117	01	08	CONTADOR DE ÁGUA volumétrico SV-RTK, Q3=2,5m3/h, R200, MAP16, DN15mm, ligações roscadas 3/4"-3/4", L=165mm, água fria	ACT	14,90	14,90	
622	2018/05/29	01	91680	106	03	99	PAINEL ACUSTICO(Maxtrap - caixa de graves com forma trapezoidal para montagem nos cantos com diafragma suspenso)	ACT	535,63	535,63	
622	2019/12/13	01	95421	117	05	01	CONTENTOR de polietileno 800Lts	ACT	159,90	159,90	
623	2006/11/09	01	50748	106	02	20	CADEIRA DE ALUNO	ACT	16,10	16,10	
623	2009/06/16	01	62142	102	01	13	TELEFONE SIEMENS CP470	ACT	68,20	68,20	
623	2010/06/18	01	68699	117	05	01	CONTENTOR METALICO GALVANIZADO 800LT	ACT	345,10	345,10	
623	2011/05/19	01	70660	106	02	20	CADEIRA DE CRIANÇA 36CM	ACT	17,50	17,50	
623	2012/02/28	01	72302	112	02	06	BOIA CIRCULAR SALVA-VIDAS	ACT	49,96	49,96	
623	2013/07/10	01	75396	106	02	20	CADEIRA CRIANÇA 36CM	ACT	14,59	14,59	
623	2014/07/17	01	80130	117	05	99	CONTADOR VOLUMÉTRICO DE 15MM	ACT	21,81	21,81	
623	2015/02/03	01	82674	101	01	13	MONITOR ASUS 22" VE228DE -TFT LED WIDE Full HD Preto EALMQS067752	ACT	114,78	114,78	
623	2016/01/28	01	83783	117	01	08	CONTADOR DE ÁGUA volumétrico SV-RTK, Q3=2,5m3/h, R200, MAP16, DN15mm, ligações roscadas 3/4"-3/4", L=165mm, água fria	ACT	14,90	14,90	
623	2018/05/29	01	91681	106	03	99	PAINEL ACUSTICO(Maxtrap - caixa de graves com forma trapezoidal para montagem nos cantos com diafragma suspenso)	ACT	535,63	535,63	
623	2019/12/13	01	95422	117	05	01	CONTENTOR de polietileno 800Lts	ACT	159,90	159,90	
624	2006/11/09	01	50749	106	02	20	CADEIRA DE ALUNO	ACT	16,10	16,10	
624	2009/06/16	01	62143	102	01	13	TELEFONE SIEMENS CP470	ACT	68,20	68,20	
624	2010/06/18	01	68700	117	05	01	CONTENTOR METALICO GALVANIZADO 800LT	ACT	345,10	345,10	
624	2011/05/19	01	70661	106	02	20	CADEIRA DE CRIANÇA 36CM	ACT	17,50	17,50	
624	2012/02/28	01	72303	112	02	06	BOIA CIRCULAR SALVA-VIDAS	ACT	49,96	49,96	
Total Geral ou a Transportar .....									188.289.611,64	24.246.647,61	212.536.259,25

## MAPA DE INVENTÁRIO

Data : 2021/05/03

Ano : 2020

Pagina: 12

01

## FICHA PATRIMONIAL :

Identificação dos bens							Tipo De Sit.	Valor Patrimonial	Alterações Patrimoniais	Valor Atual	
Numero Ordem	Data de Aquisição	Tipo	Nr.Inv.	Cl.	Tipo	Bem					Descrição
624	2013/07/10	01	75397	106	02	20	CADEIRA CRIANÇA 36CM	ACT	14,59	14,59	
624	2014/07/17	01	80131	117	05	99	CONTADOR VOLUMÉTRICO DE 15MM	ACT	21,81	21,81	
624	2015/02/03	01	82675	101	01	13	MONITOR ASUS 22" VE228DE -TFT LED WIDE Full HD Preto EALMQS067756	ACT	114,78	114,78	
624	2016/01/28	01	83784	117	01	08	CONTADOR DE ÁGUA volumétrico SV-RTK, Q3=2,5m3/h, R200, MAP16, DN15mm, ligações roscadas 3/4"-3/4", L=165mm, água fria	ACT	14,90	14,90	
624	2018/05/28	01	91682	106	03	99	CAIXA de distribuição de energia elétrica BOTEK PTS4 POWER TWIS SPLITTER	ACT	61,50	61,50	
624	2019/12/13	01	95423	117	05	01	CONTENTOR de polietileno 800Lts	ACT	159,90	159,90	
625	2006/11/09	01	50750	106	02	20	CADEIRA DE ALUNO	ACT	16,10	16,10	
625	2009/05/11	01	62144	102	01	99	CARREGADOR MOTOROLA P/100	ACT	112,67	112,67	
625	2011/05/19	01	70662	106	02	20	CADEIRA DE CRIANÇA 36CM	ACT	17,50	17,50	
625	2012/02/28	01	72304	112	02	06	BOIA CIRCULAR SALVA-VIDAS	ACT	49,96	49,96	
625	2013/07/10	01	75398	106	02	20	CADEIRA CRIANÇA 36CM	ACT	14,59	14,59	
625	2014/07/17	01	80132	117	05	99	CONTADOR VOLUMÉTRICO DE 15MM	ACT	21,81	21,81	
625	2015/02/03	01	82676	101	02	02	WINDOWS PRO 8.1 64Bit PT, 99994812682244	ACT	143,24	143,24	
625	2016/01/28	01	83785	117	01	08	CONTADOR DE ÁGUA volumétrico SV-RTK, Q3=2,5m3/h, R200, MAP16, DN15mm, ligações roscadas 3/4"-3/4", L=165mm, água fria	ACT	14,90	14,90	
625	2017/03/29	01	89006	106	03	18	TELEVISOR LED TV NPG 100DL 19H ref..55	ACT	97,56	97,56	
625	2018/05/28	01	91683	106	03	99	CAIXA de distribuição de energia elétrica BOTEK PTS4 POWER TWIS SPLITTER	ACT	61,50	61,50	
625	2019/12/13	01	95424	117	05	01	CONTENTOR de polietileno 800Lts	ACT	159,90	159,90	
626	2006/11/09	01	50751	106	02	20	CADEIRA DE ALUNO	ACT	16,10	16,10	
626	2010/06/18	01	68702	117	05	01	CONTENTOR METALICO GALVANIZADO 800LT	ACT	345,10	345,10	
626	2011/05/19	01	70663	106	02	20	CADEIRA DE CRIANÇA 36CM	ACT	17,50	17,50	
626	2012/02/28	01	72305	112	02	06	BOIA CIRCULAR SALVA-VIDAS	ACT	49,96	49,96	
626	2013/07/10	01	75399	106	02	20	CADEIRA CRIANÇA 36CM	ACT	14,59	14,59	
626	2014/07/17	01	80133	117	05	99	CONTADOR VOLUMÉTRICO DE 15MM	ACT	21,81	21,81	
626	2015/02/03	01	82677	101	02	02	WINDOWS PRO 8.1 64Bit PT, 99994812713345	ACT	143,24	143,24	
626	2016/01/28	01	83786	117	01	08	CONTADOR DE ÁGUA volumétrico SV-RTK, Q3=2,5m3/h, R200, MAP16, DN15mm, ligações roscadas 3/4"-3/4", L=165mm, água fria	ACT	14,90	14,90	
626	2017/03/29	01	89007	106	03	18	TELEVISOR LED TV NPG 100DL 19H ref..55	ACT	97,56	97,56	
626	2018/05/28	01	91684	106	03	99	CAIXA de distribuição de energia elétrica BOTEK PTS4 POWER TWIS SPLITTER	ACT	61,50	61,50	
626	2019/12/13	01	95425	117	05	01	CONTENTOR de polietileno 800Lts	ACT	159,90	159,90	
627	2006/11/09	01	50752	106	02	20	CADEIRA DE ALUNO	ACT	16,10	16,10	
627	2010/06/18	01	68703	117	05	01	CONTENTOR METALICO GALVANIZADO 800LT	ACT	345,10	345,10	
627	2011/05/19	01	70664	106	02	20	CADEIRA DE CRIANÇA 36CM	ACT	17,50	17,50	
627	2012/02/28	01	72306	112	02	06	BOIA CIRCULAR SALVA-VIDAS	ACT	49,96	49,96	
627	2013/07/10	01	75400	106	02	20	CADEIRA CRIANÇA 36CM	ACT	14,59	14,59	
627	2014/07/17	01	80134	117	05	99	CONTADOR VOLUMÉTRICO DE 15MM	ACT	21,81	21,81	
627	2015/02/03	01	82678	101	02	02	WINDOWS PRO 8.1 64Bit PT, 99994814620839	ACT	143,24	143,24	
627	2016/01/28	01	83787	117	01	08	CONTADOR DE ÁGUA volumétrico SV-RTK, Q3=2,5m3/h, R200, MAP16, DN15mm, ligações roscadas 3/4"-3/4", L=165mm, água fria	ACT	14,90	14,90	
627	2017/03/29	01	89008	106	03	18	TELEVISOR LED TV NPG 100DL 19H ref..55	ACT	97,56	97,56	
Total Geral ou a Transportar .....									188.292.371,77	24.246.647,61	212.539.019,38

## FICHA PATRIMONIAL :

Identificação dos bens							Tipo De Sit.	Valor Patrimonial	Alterações Patrimoniais	Valor Atual	
Numero Ordem	Data de Aquisição	Tipo	Nr.Inv.	Cl.	Tipo	Bem					Descrição
627	2018/05/09	01	91685	106	03	99	RECEPTOR DMX Indoor Single CRMX Nova, Lumenradio(material para rider de luz)	ACT	345,94		345,94
627	2019/12/13	01	95426	117	05	01	CONTENTOR de polietileno 800Lts	ACT	159,90		159,90
628	2006/11/09	01	50753	106	02	20	CADEIRA DE ALUNO	ACT	16,10		16,10
628	2009/05/12	01	62147	107	01	08	CAMA ARTICULADA COM COLCHAO TRIPARTIDO E GUARDAS LATERAIS	ACT	420,44		420,44
628	2010/06/18	01	68704	117	05	01	CONTENTOR METALICO GALVANIZADO 800LT	ACT	345,10		345,10
628	2011/05/19	01	70665	106	02	20	CADEIRA DE CRIANÇA 36CM	ACT	17,50		17,50
628	2013/07/10	01	75401	106	02	20	CADEIRA CRIANÇA 36CM	ACT	14,59		14,59
628	2014/07/17	01	80135	117	05	99	CONTADOR VOLUMÉTRICO DE 15MM	ACT	21,81		21,81
628	2016/01/28	01	83788	117	01	08	CONTADOR DE ÁGUA volumétrico SV-RTK, Q3=2,5m3/h, R200, MAP16, DN15mm, ligações roscadas 3/4"-3/4", L=165mm, água fria	ACT	14,90		14,90
628	2018/05/09	01	91686	106	03	99	RECEPTOR DMX Indoor Single CRMX Nova, Lumenradio(material para rider de luz)	ACT	345,94		345,94
628	2019/12/13	01	95427	117	05	01	CONTENTOR de polietileno 800Lts	ACT	159,90		159,90
629	2006/11/09	01	50754	106	02	20	CADEIRA DE ALUNO	ACT	16,10		16,10
629	2009/05/12	01	62148	107	01	08	CAMA ARTICULADA COM COLCHAO TRIPARTIDO E GUARDAS LATERAIS	ACT	420,44		420,44
629	2010/06/18	01	68705	117	05	01	CONTENTOR METALICO GALVANIZADO 800LT	ACT	345,10		345,10
629	2011/05/19	01	70666	106	02	20	CADEIRA DE CRIANÇA 36CM	ACT	17,50		17,50
629	2013/07/10	01	75402	106	02	20	CADEIRA CRIANÇA 36CM	ACT	14,59		14,59
629	2014/07/17	01	80136	117	05	99	CONTADOR VOLUMÉTRICO DE 15MM	ACT	21,81		21,81
629	2015/02/03	01	82680	101	02	03	OFFICE 2013 Home and Business	ACT	229,91		229,91
629	2016/01/28	01	83789	117	01	08	CONTADOR DE ÁGUA volumétrico SV-RTK, Q3=2,5m3/h, R200, MAP16, DN15mm, ligações roscadas 3/4"-3/4", L=165mm, água fria	ACT	14,90		14,90
629	2018/05/25	01	91687	117	03	02	ELETROBOMBA c/ adaptadores(Estação elevatória de águas residuais-Expolima)	ACT	3.245,00		3.245,00
629	2019/12/13	01	95428	117	05	01	CONTENTOR de polietileno 800Lts	ACT	159,90		159,90
630	2006/11/09	01	50755	106	02	20	CADEIRA DE ALUNO	ACT	16,10		16,10
630	2009/05/12	01	62149	107	01	08	CAMA ARTICULADA COM COLCHAO TRIPARTIDO E GUARDAS LATERAIS	ACT	420,44		420,44
630	2010/06/18	01	68706	117	05	01	CONTENTOR METALICO GALVANIZADO 800LT	ACT	345,10		345,10
630	2011/05/19	01	70667	106	02	20	CADEIRA DE CRIANÇA 36CM	ACT	17,50		17,50
630	2012/05/02	01	72309	107	01	03	SOFÁ INDIVIDUAL BAMBU	ACT	141,17		141,17
630	2013/07/10	01	75403	106	02	20	CADEIRA CRIANÇA 36CM	ACT	14,59		14,59
630	2014/07/17	01	80137	117	05	99	CONTADOR VOLUMÉTRICO DE 15MM	ACT	21,81		21,81
630	2015/02/03	01	82681	101	02	03	OFFICE 2013 Home and Business	ACT	229,91		229,91
630	2016/01/28	01	83790	117	01	08	CONTADOR DE ÁGUA volumétrico SV-RTK, Q3=2,5m3/h, R200, MAP16, DN15mm, ligações roscadas 3/4"-3/4", L=165mm, água fria	ACT	14,90		14,90
630	2017/02/23	01	89011	107	05	02	AQUECEDOR A OLEO JOCEL J07013309 ref.:119	ACT	38,21		38,21
630	2018/05/25	01	91688	117	03	02	ELETROBOMBA c/ adaptadores(Estação elevatória de águas residuais-Expolima)	ACT	3.245,00		3.245,00
630	2019/12/13	01	95429	117	05	01	CONTENTOR de polietileno 800Lts	ACT	159,90		159,90
631	2006/11/09	01	50756	106	02	20	CADEIRA DE ALUNO	ACT	16,10		16,10
631	2009/05/12	01	62150	107	01	08	CAMA ARTICULADA COM COLCHAO TRIPARTIDO E GUARDAS LATERAIS	ACT	420,44		420,44
Total Geral ou a Transportar .....									188.303.820,31	24.246.647,61	212.550.467,92



## MAPA DE INVENTÁRIO

Data : 2021/05/03

Ano : 2020

Pagina: 12

03

## FICHA PATRIMONIAL :

Identificação dos bens							Tipo De Sit.	Valor Patrimonial	Alterações Patrimoniais	Valor Atual	
Numero Ordem	Data de Aquisição	Tipo	Nr.Inv.	Cl.	Tipo	Bem					Descrição
631	2010/06/18	01	68707	117	05	01	CONTENTOR METALICO GALVANIZADO 800LT	ACT	345,10		345,10
631	2011/05/19	01	70668	106	02	20	CADEIRA DE CRIANÇA 36CM	ACT	17,50		17,50
631	2012/05/02	01	72310	107	01	03	SOFÁ INDIVIDUAL BAMBU	ACT	141,17		141,17
631	2013/07/10	01	75404	106	02	20	CADEIRA CRIANÇA 36CM	ACT	14,59		14,59
631	2014/07/17	01	80138	117	05	99	CONTADOR VOLUMÉTRICO DE 15MM	ACT	21,81		21,81
631	2015/02/03	01	82682	101	01	07	IMPRESSORA SAMSUNG LASER COR SL-C2670FW C/PAPER TRAY	ACT	752,62		752,62
631	2016/01/28	01	83791	117	01	08	CONTADOR DE ÁGUA volumétrico SV-RTK, Q3=2,5m3/h, R200, MAP16, DN15mm, ligações roscadas 3/4"-3/4", L=165mm, água fria	ACT	14,90		14,90
631	2017/02/23	01	89012	107	05	02	AQUECEDOR A OLEO JOCEL JO7013309 ref.:119	ACT	38,21		38,21
631	2018/06/06	01	91689	107	02	06	CINZEIRO/CAIXOTE DO LIXO com cinzeiro de 2L.	ACT	245,00		245,00
631	2019/12/13	01	95430	117	05	01	CONTENTOR de polietileno 800Lts	ACT	159,90		159,90
632	2006/11/09	01	50757	106	02	20	CADEIRA DE ALUNO	ACT	16,10		16,10
632	2009/05/12	01	62151	107	01	08	CAMA ARTICULADA COM COLCHAO TRIPARTIDO E GUARDAS LATERAIS	ACT	420,44		420,44
632	2010/06/18	01	68708	117	05	01	CONTENTOR METALICO GALVANIZADO 800LT	ACT	345,10		345,10
632	2011/05/19	01	70669	106	02	20	CADEIRA DE CRIANÇA 36CM	ACT	17,50		17,50
632	2012/05/02	01	72311	107	01	20	MESA COM 4 BANCOS	ACT	1.279,92		1.279,92
632	2013/07/10	01	75405	106	02	20	CADEIRA CRIANÇA 36CM	ACT	14,59		14,59
632	2014/07/17	01	80139	117	05	99	CONTADOR VOLUMÉTRICO DE 15MM	ACT	21,81		21,81
632	2015/09/02	01	82683	101	01	99	MICROSOFT SURFACE PRO DOCKING STATION (3QM-00006) (para o SIG)	ACT	178,35		178,35
632	2016/01/28	01	83792	117	01	08	CONTADOR DE ÁGUA volumétrico SV-RTK, Q3=2,5m3/h, R200, MAP16, DN15mm, ligações roscadas 3/4"-3/4", L=165mm, água fria	ACT	14,90		14,90
632	2018/04/23	01	91690	107	05	02	AQUECEDOR irradiador à óleo KUNFT 1500U KOR 2689	ACT	26,34		26,34
632	2019/12/13	01	95431	117	05	01	CONTENTOR de polietileno 800Lts	ACT	159,90		159,90
633	2006/11/09	01	50758	106	02	20	CADEIRA DE ALUNO	ACT	16,10		16,10
633	2009/05/12	01	62152	107	01	08	CAMA ARTICULADA COM COLCHAO TRIPARTIDO E GUARDAS LATERAIS	ACT	420,44		420,44
633	2010/06/18	01	68709	117	05	01	CONTENTOR METALICO GALVANIZADO 800LT	ACT	345,10		345,10
633	2011/05/19	01	70670	106	02	20	CADEIRA DE CRIANÇA 36CM	ACT	17,50		17,50
633	2013/07/10	01	75406	106	02	20	CADEIRA CRIANÇA 36CM	ACT	14,59		14,59
633	2014/07/17	01	80140	117	05	99	CONTADOR VOLUMÉTRICO DE 15MM	ACT	21,81		21,81
633	2015/03/09	01	82684	104	06	27	MANFROTTO TRIPÉ MT294A3+D3RC2 (para o SIG)	ACT	202,32		202,32
633	2016/01/28	01	83793	117	01	08	CONTADOR DE ÁGUA volumétrico SV-RTK, Q3=2,5m3/h, R200, MAP16, DN15mm, ligações roscadas 3/4"-3/4", L=165mm, água fria	ACT	14,90		14,90
633	2019/12/13	01	95432	117	05	01	CONTENTOR de polietileno 800Lts	ACT	159,90		159,90
634	2006/11/09	01	50759	106	02	20	CADEIRA DE ALUNO	ACT	16,10		16,10
634	2009/05/12	01	62153	107	01	08	CAMA ARTICULADA COM COLCHAO TRIPARTIDO E GUARDAS LATERAIS	ACT	420,44		420,44
634	2010/06/18	01	68710	117	05	01	CONTENTOR METALICO GALVANIZADO 800LT	ACT	345,10		345,10
634	2011/05/19	01	70671	106	02	20	CADEIRA DE CRIANÇA 36CM	ACT	17,50		17,50
634	2013/07/10	01	75407	106	02	20	CADEIRA CRIANÇA 36CM	ACT	14,59		14,59
634	2014/07/17	01	80141	117	05	99	CONTADOR VOLUMÉTRICO DE 15MM	ACT	21,81		21,81
634	2015/05/14	01	82685	104	07	16	BASTÃO TELESCÓPICO PC.GLS11 com 2,15m (para Topografia)	ACT	235,50		235,50
Total Geral ou a Transportar .....									188.310.349,76	24.246.647,61	212.556.997,37

## MAPA DE INVENTÁRIO

Data : 2021/05/03

Ano : 2020

Pagina: 12

04

## FICHA PATRIMONIAL :

Identificação dos bens							Tipo De Sit.	Valor Patrimonial	Alterações Patrimoniais	Valor Atual	
Numero Ordem	Data de Aquisição	Tipo	Nr.Inv.	Cl.	Tipo	Bem					Descrição
634	2016/01/28	01	83794	117	01	08	CONTADOR DE ÁGUA volumétrico SV-RTK, Q3=2,5m3/h, R200, MAP16, DN15mm, ligações roscadas 3/4"-3/4", L=165mm, água fria	ACT	14,90	14,90	
634	2019/12/13	01	95433	117	05	01	CONTENTOR de polietileno 800Lts	ACT	159,90	159,90	
635	2006/11/09	01	50760	106	02	20	CADEIRAR DE ALUNO	ACT	16,10	16,10	
635	2009/05/12	01	62154	107	01	08	CAMA ARTICULADA COM COLCHAO TRIPARTIDO E GUARDAS LATERAIS	ACT	420,44	420,44	
635	2010/06/18	01	68711	117	05	01	CONTENTOR METALICO GALVANIZADO 800LT	ACT	345,10	345,10	
635	2011/05/19	01	70672	106	02	20	CADEIRA DE CRIANÇA 36CM	ACT	17,50	17,50	
635	2013/07/10	01	75408	106	02	20	CADEIRA CRIANÇA 36CM	ACT	14,59	14,59	
635	2014/07/17	01	80142	117	05	99	CONTADOR VOLUMÉTRICO DE 15MM	ACT	21,81	21,81	
635	2015/02/13	01	82686	103	01	12	SECRETÁRIA COM 1800X800X720mm, TAMPO ML FAIXA ESTRUTURA CZ ALUMÍNIO	ACT	271,91	271,91	
635	2016/01/28	01	83795	117	01	08	CONTADOR DE ÁGUA volumétrico SV-RTK, Q3=2,5m3/h, R200, MAP16, DN15mm, ligações roscadas 3/4"-3/4", L=165mm, água fria	ACT	14,90	14,90	
635	2018/06/05	01	91693	101	01	99	RÉGUA 19" com 8 tomadas + interruptor	ACT	40,00	40,00	
635	2019/12/13	01	95434	117	05	01	CONTENTOR de polietileno 800Lts	ACT	159,90	159,90	
636	2006/11/09	01	50761	106	02	20	CADEIRA DE ALUNO	ACT	16,10	16,10	
636	2009/05/12	01	62155	107	01	08	CAMA ARTICULADA COM COLCHAO TRIPARTIDO E GUARDAS LATERAIS	ACT	420,44	420,44	
636	2010/06/18	01	68712	117	05	01	CONTENTOR METALICO GALVANIZADO 800LT	ACT	345,10	345,10	
636	2011/05/19	01	70673	106	02	20	CADEIRA DE CRIANÇA 36CM	ACT	17,50	17,50	
636	2013/07/10	01	75409	106	02	20	CADEIRA CRIANÇA 36CM	ACT	14,59	14,59	
636	2014/07/17	01	80143	117	05	99	CONTADOR VOLUMÉTRICO DE 15MM	ACT	21,81	21,81	
636	2015/02/13	01	82687	103	01	04	BLOCO RODADO com 3 gavetas tampo chapa de alumínio	ACT	180,57	180,57	
636	2016/01/28	01	83796	117	01	08	CONTADOR DE ÁGUA volumétrico SV-RTK, Q3=2,5m3/h, R200, MAP16, DN15mm, ligações roscadas 3/4"-3/4", L=165mm, água fria	ACT	14,90	14,90	
636	2018/05/15	01	91694	101	01	27	DISCO 240GB hyperx savage ssd sata 3 2.5 bundle kit	ACT	190,65	190,65	
636	2019/12/13	01	95435	117	05	01	CONTENTOR de polietileno 800Lts	ACT	159,90	159,90	
637	2006/11/09	01	50762	106	02	20	CADEIRAR DE ALUNO	ACT	16,10	16,10	
637	2009/05/25	01	62156	110	04	01	ANDAIME LIS 48 GALVANIZADO	ACT	13.836,67	13.836,67	
637	2010/06/18	01	68713	117	05	01	CONTENTOR METALICO GALVANIZADO 800LT	ACT	345,10	345,10	
637	2011/05/19	01	70674	106	02	20	CADEIRA DE CRIANÇA 36CM	ACT	17,50	17,50	
637	2013/07/10	01	75410	106	02	20	CADEIRA CRIANÇA 36CM	ACT	14,59	14,59	
637	2014/07/17	01	80144	117	05	99	CONTADOR VOLUMÉTRICO DE 15MM	ACT	21,81	21,81	
637	2015/02/13	01	82688	103	01	99	SCREEN RECTANGULAR C/1800mm, ml faixa est cz alumínio	ACT	164,06	164,06	
637	2016/01/28	01	83797	117	01	08	CONTADOR DE ÁGUA volumétrico SV-RTK, Q3=2,5m3/h, R200, MAP16, DN15mm, ligações roscadas 3/4"-3/4", L=165mm, água fria	ACT	14,90	14,90	
637	2017/06/16	013	89018	301	04	99	PARQUE INFANTIL junto ao centro educativo e pavilhão gimnodesportivo na RIBEIRA, inclui:jogo mola "o Pato", "o Coelho" e "Arrows",baloço ZEA c/uma cadeira e um assento,combinado ERINWVS um s/jogo galo c/escada folha,painel informativo 0,58x1m ferro+venil	ACT	21.214,52	21.214,52	
637	2019/12/13	01	95436	117	05	01	CONTENTOR de polietileno 800Lts	ACT	159,90	159,90	
638	2006/11/09	01	50763	106	02	20	CADEIRA DE ALUNO	ACT	16,10	16,10	
638	2010/06/18	01	68714	117	05	01	CONTENTOR METALICO GALVANIZADO 800LT	ACT	345,10	345,10	
Total Geral ou a Transportar .....									188.349.394,72	24.246.647,61	212.596.042,33

## MAPA DE INVENTÁRIO

Data : 2021/05/03

Ano : 2020

Pagina: 12

05

## FICHA PATRIMONIAL :

Identificação dos bens							Tipo De Sit.	Valor Patrimonial	Alterações Patrimoniais	Valor Atual	
Numero Ordem	Data de Aquisição	Tipo	Nr.Inv.	Cl.	Tipo	Ben					Descrição
638	2011/05/19	01	70675	106	02	20	CADEIRA DE CRIANÇA 36CM	ACT	17,50		17,50
638	2012/04/11	01	72317	101	01	99	MOTHERBOARD ASUS P5G41T-M LX-LGA775 INTEL G41 DDR3	ACT	49,53		49,53
638	2013/07/10	01	75411	106	02	20	CADEIRA CRIANÇA 36CM	ACT	14,59		14,59
638	2014/07/17	01	80145	117	05	99	CONTADOR VOLUMÉTRICO DE 15MM	ACT	21,81		21,81
638	2015/02/13	01	82689	103	01	99	SCREEN RECTANGULAR C/1600mm, ml faixa estrutura cz alumínio	ACT	153,74		153,74
638	2016/01/28	01	83798	117	01	08	CONTADOR DE ÁGUA volumétrico SV-RTK, Q3=2,5m3/h, R200, MAP16, DN15mm, ligações roscadas 3/4"-3/4", L=165mm, água fria	ACT	14,90		14,90
638	2018/05/15	01	91696	107	06	04	ESQUENTADOR NECKAR WN 10 KB 31(Arcozelo-Faldejães-Lote 2, fração AI)	ACT	280,00		280,00
638	2019/12/13	01	95437	117	05	01	CONTENTOR de polietileno 800Lts	ACT	159,90		159,90
639	2006/11/09	01	50764	106	02	20	CADEIRA DE ALUNO	ACT	16,10		16,10
639	2010/06/18	01	68715	117	05	01	CONTENTOR METALICO GALVANIZADO 800LT	ACT	345,10		345,10
639	2011/05/19	01	70676	106	02	20	CADEIRA DE CRIANÇA 36CM	ACT	17,50		17,50
639	2012/04/11	01	72318	101	01	99	MOTHERBOARD ASUS P5G41T-M LX-LGA775 INTEL G41 DDR3	ACT	49,53		49,53
639	2013/07/10	01	75412	106	02	20	CADEIRA CRIANÇA 36CM	ACT	14,59		14,59
639	2014/07/17	01	80146	117	05	99	CONTADOR VOLUMÉTRICO DE 15MM	ACT	21,81		21,81
639	2015/02/13	01	82690	103	01	05	CADEIRA de secretária c/ média rede pr mec sincronizado br fixos recido R06	ACT	206,36		206,36
639	2016/01/28	01	83799	117	01	08	CONTADOR DE ÁGUA volumétrico SV-RTK, Q3=2,5m3/h, R200, MAP16, DN15mm, ligações roscadas 3/4"-3/4", L=165mm, água fria	ACT	14,90		14,90
639	2019/12/13	01	95438	117	05	01	CONTENTOR de polietileno 800Lts	ACT	159,90		159,90
640	2006/11/09	01	50765	106	02	20	CADEIRA DE ALUNO	ACT	16,10		16,10
640	2011/05/19	01	70677	106	02	20	CADEIRA DE CRIANÇA 36CM	ACT	17,50		17,50
640	2012/04/11	01	72319	101	01	99	MOTHERBOARD ASUS P5G41T-M LX-LGA775 INTEL G41 DDR3	ACT	49,53		49,53
640	2013/07/10	01	75413	106	02	20	CADEIRA CRIANÇA 36CM	ACT	14,59		14,59
640	2014/07/17	01	80147	117	05	99	CONTADOR VOLUMÉTRICO DE 15MM	ACT	21,81		21,81
640	2015/02/13	01	82691	103	01	01	ARMÁRIO bell 1200x420x1980mm, pt pers est alumínio	ACT	480,82		480,82
640	2016/01/28	01	83800	117	01	08	CONTADOR DE ÁGUA volumétrico SV-RTK, Q3=2,5m3/h, R200, MAP16, DN15mm, ligações roscadas 3/4"-3/4", L=165mm, água fria	ACT	14,90		14,90
640	2018/05/10	01	91698	106	03	18	TV LED LG 65"	ACT	999,99		999,99
640	2019/12/13	01	95439	117	05	01	CONTENTOR de polietileno 800Lts	ACT	159,90		159,90
641	2006/11/09	01	50766	106	02	20	CADEIAR DE ALUNO	ACT	16,10		16,10
641	2010/06/18	01	68717	117	05	01	CONTENTOR METALICO GALVANIZADO 800LT	ACT	345,10		345,10
641	2011/05/19	01	70678	106	02	20	CADEIRA DE CRIANÇA 36CM	ACT	17,50		17,50
641	2012/04/11	01	72320	101	01	99	MOTHERBOARD ASUS P5G41T-M LX-LGA775 INTEL G41 DDR3	ACT	49,53		49,53
641	2013/07/10	01	75414	106	02	20	CADEIRA CRIANÇA 36CM	ACT	14,59		14,59
641	2014/07/17	01	80148	117	05	99	CONTADOR VOLUMÉTRICO DE 15MM	ACT	21,81		21,81
641	2015/03/05	01	82692	103	01	06	COFRE serie portátil n°1 ref.359-A com segredo ANCORA/CRC	ACT	41,45		41,45
641	2016/01/28	01	83801	117	01	08	CONTADOR DE ÁGUA volumétrico SV-RTK, Q3=2,5m3/h, R200, MAP16, DN15mm, ligações roscadas 3/4"-3/4", L=165mm, água fria	ACT	14,90		14,90
641	2018/05/10	01	91699	107	05	14	RADIADOR OLEO (Dakar 2000)	ACT	74,89		74,89
641	2019/12/13	01	95440	117	05	01	CONTENTOR de polietileno 800Lts	ACT	159,90		159,90
642	2006/11/09	01	50767	106	02	20	CADEIRA DE ALUNO	ACT	16,10		16,10
Total Geral ou a Transportar .....									188.353.499,49	24.246.647,61	212.600.147,10

## MAPA DE INVENTÁRIO

## FICHA PATRIMONIAL :

Identificação dos bens							Tipo De Sit.	Valor Patrimonial	Alterações Patrimoniais	Valor Atual	
Numero Ordem	Data de Aquisição	Tipo	Nr.Inv.	Cl.	Tipo	Ben					Descrição
642	2010/06/18	01	68718	117	05	01	CONTENTOR METALICO GALVANIZADO 800LT	ACT	345,10		345,10
642	2011/05/19	01	70679	106	02	20	CADEIRA DE CRIANÇA 36CM	ACT	17,50		17,50
642	2012/06/19	01	72321	109	03	99	MODULO T-BOS 1 ESTAÇÃO K80120	ACT	90,17		90,17
642	2013/07/10	01	75415	106	02	20	CADEIRA CRIANÇA 36CM	ACT	14,59		14,59
642	2014/07/17	01	80149	117	05	99	CONTADOR VOLUMÉTRICO DE 15MM	ACT	21,81		21,81
642	2015/09/07	01	82693	103	01	05	CADEIRA de secretária c/ alta mec fixo s/br rev tecido S09	ACT	132,84		132,84
642	2016/01/28	01	83802	117	01	08	CONTADOR DE ÁGUA volumétrico SV-RTK, Q3=2,5m3/h, R200, MAP16, DN15mm, ligações roscadas 3/4"-3/4", L=165mm, água fria	ACT	14,90		14,90
642	2018/05/10	01	91700	107	05	14	RADIADOR OLEO (2362FL)	ACT	74,89		74,89
642	2019/07/30	01	95441	117	05	99	PAPELEIRA TINTAN cinzeiro ref*.UP6PC,Largo da Feira do Gado	ACT	281,83		281,83
643	2006/11/09	01	50768	106	02	20	CADEIRA DE ALUNO	ACT	16,10		16,10
643	2010/06/18	01	68719	117	05	01	CONTENTOR METALICO GALVANIZADO 800LT	ACT	345,10		345,10
643	2011/05/19	01	70680	106	02	20	CADEIRA DE CRIANÇA 36CM	ACT	17,50		17,50
643	2012/06/19	01	72322	109	03	99	PROGRAMADOR RB SERIE WP 4 ESTAÇÕES	ACT	104,79		104,79
643	2013/07/10	01	75416	106	02	20	CADEIRA CRIANÇA 36CM	ACT	14,59		14,59
643	2014/07/17	01	80150	117	05	99	CONTADOR VOLUMÉTRICO DE 15MM	ACT	21,81		21,81
643	2015/07/07	01	82694	101	01	02	COMPUTADOR NB TOSHIBA Sat. L70-B-150 EAN 4051528170375	ACT	1.202,03		1.202,03
643	2016/01/28	01	83803	117	01	08	CONTADOR DE ÁGUA volumétrico SV-RTK, Q3=2,5m3/h, R200, MAP16, DN15mm, ligações roscadas 3/4"-3/4", L=165mm, água fria	ACT	14,90		14,90
643	2017/06/19	013	89024	106	01	99	BALANÇO ARBUSTO IS-15P53 ERESERV série FOREST no Parque Infantil	ACT	2.232,36		2.232,36
643	2019/07/30	01	95442	117	05	99	PAPELEIRA TINTAN cinzeiro ref*.UP6PC,Rua Formosa	ACT	281,83		281,83
644	2006/11/09	01	50769	106	02	20	CADEIRA DE ALUNO	ACT	16,10		16,10
644	2010/06/18	01	68720	117	05	01	CONTENTOR METALICO GALVANIZADO 800LT	ACT	345,10		345,10
644	2011/05/19	01	70681	106	02	20	CADEIRA DE CRIANÇA 36CM	ACT	17,50		17,50
644	2012/03/21	01	72323	101	01	99	TERMINAL NUXFINGER	ACT	919,97		919,97
644	2013/07/10	01	75417	106	02	20	CADEIRA CRIANÇA 36CM	ACT	14,59		14,59
644	2014/07/17	01	80151	117	05	99	CONTADOR VOLUMÉTRICO DE 15MM	ACT	21,81		21,81
644	2015/07/07	01	82695	101	01	21	TECLADO USB + RATO USB ASUS U2000 EAN 4716659498728	ACT	10,94		10,94
644	2016/01/28	01	83804	117	01	08	CONTADOR DE ÁGUA volumétrico SV-RTK, Q3=2,5m3/h, R200, MAP16, DN15mm, ligações roscadas 3/4"-3/4", L=165mm, água fria	ACT	14,90		14,90
644	2017/06/19	013	89025	106	01	99	BALANÇO ARBUSTO IS-15P53 ERESERV série FOREST no Parque Infantil	ACT	2.232,36		2.232,36
644	2019/07/30	01	95443	117	05	99	PAPELEIRA TINTAN cinzeiro ref*.UP6PC,Rua Formosa	ACT	281,83		281,83
645	2006/11/09	01	50770	106	02	20	CADEIRA DE ALUNO	ACT	16,10		16,10
645	2010/06/18	01	68721	117	05	01	CONTENTOR METALICO GALVANIZADO 800LT	ACT	345,10		345,10
645	2011/05/19	01	70682	106	02	20	CADEIRA DE CRIANÇA 36CM	ACT	17,50		17,50
645	2013/07/10	01	75418	106	02	20	CADEIRA CRIANÇA 36CM	ACT	14,59		14,59
645	2014/07/17	01	80152	117	05	99	CONTADOR VOLUMÉTRICO DE 15MM	ACT	21,81		21,81
645	2016/01/28	01	83805	117	01	08	CONTADOR DE ÁGUA volumétrico SV-RTK, Q3=2,5m3/h, R200, MAP16, DN15mm, ligações roscadas 3/4"-3/4", L=165mm, água fria	ACT	14,90		14,90
645	2017/06/19	013	89026	106	01	99	MOLA TRONCO MLT ERESERV série FOREST no Parque Infantil	ACT	943,40		943,40
645	2019/07/30	01	95444	117	05	99	PAPELEIRA TINTAN cinzeiro ref*.UP6PC,Rua Beco das Selas	ACT	281,83		281,83
Total Geral ou a Transportar .....									188.364.274,46	24.246.647,61	212.610.922,07

## MAPA DE INVENTÁRIO

Data : 2021/05/03

Ano : 2020

Pagina: 12

07

## FICHA PATRIMONIAL :

Identificação dos bens							Tipo De Sit.	Valor Patrimonial	Alterações Patrimoniais	Valor Atual	
Numero Ordem	Data de Aquisição	Tipo	Nr.Inv.	Cl.	Tipo	Bem					Descrição
646	2006/11/09	01	50771	106	02	20	CADEIRA DE ALUNO	ACT	16,10	16,10	
646	2010/06/18	01	68722	117	05	01	CONTENTOR METALICO GALVANIZADO 800LT	ACT	345,10	345,10	
646	2011/05/19	01	70683	106	02	20	CADEIRA DE CRIANÇA 36CM	ACT	17,50	17,50	
646	2013/07/10	01	75419	106	02	20	CADEIRA CRIANÇA 36CM	ACT	14,59	14,59	
646	2014/07/17	01	80153	117	05	99	CONTADOR VOLUMÉTRICO DE 15MM	ACT	21,81	21,81	
646	2015/07/07	01	82697	103	02	99	MALA Hanoiclamshell - 17.3" para computador	ACT	17,93	17,93	
646	2016/01/28	01	83806	117	01	08	CONTADOR DE ÁGUA volumétrico SV-RTK, Q3=2,5m3/h, R200, MAP16, DN15mm, ligações roscadas 3/4"-3/4", L=165mm, água fria	ACT	14,90	14,90	
646	2017/06/19	013	89027	106	01	99	MOLA TRONCO MLT ERESERV série FOREST no Parque Infantil	ACT	943,40	943,40	
646	2019/07/30	01	95445	117	05	99	PAPELEIRA TINTAN cinzeiro ref*.UP6PC,Rua do Postigo	ACT	281,83	281,83	
647	2006/11/09	01	50772	106	02	20	CADEIRA DE ALUNO	ACT	16,10	16,10	
647	2010/06/18	01	68723	117	05	01	CONTENTOR METALICO GALVANIZADO 800LT	ACT	345,10	345,10	
647	2011/05/19	01	70684	106	02	20	CADEIRA DE CRIANÇA 36CM	ACT	17,50	17,50	
647	2012/06/06	01	72326	101	01	99	ASUS ERETOP ATOM D425 15.6" TOUCH PRETO	ACT	615,34	114,39 729,73	
647	2013/07/10	01	75420	106	02	20	CADEIRA CRIANÇA 36CM	ACT	14,59	14,59	
647	2014/07/17	01	80154	117	05	99	CONTADOR VOLUMÉTRICO DE 15MM	ACT	21,81	21,81	
647	2015/07/07	01	82698	101	01	99	DOCKSTATION ASUS USB 3.0 HZ-3 EAM F1BDHBA00125	ACT	154,99	154,99	
647	2016/01/28	01	83807	117	01	08	CONTADOR DE ÁGUA volumétrico SV-RTK, Q3=2,5m3/h, R200, MAP16, DN15mm, ligações roscadas 3/4"-3/4", L=165mm, água fria	ACT	14,90	14,90	
647	2017/06/19	013	89028	106	01	99	MOLA TRONCO MLT ERESERV série FOREST no Parque Infantil	ACT	943,40	943,40	
647	2018/04/27	01	91705	106	01	99	MALA MÉDICA	ACT	33,21	33,21	
647	2019/07/30	01	95446	117	05	99	PAPELEIRA TINTAN cinzeiro ref*.UP6PC,Rua Fonte da Vila	ACT	281,83	281,83	
648	2006/11/09	01	50773	106	02	20	CADEIRA DE ALUNO	ACT	16,10	16,10	
648	2010/06/18	01	68724	117	05	01	CONTENTOR METALICO GALVANIZADO 800LT	ACT	345,10	345,10	
648	2011/05/19	01	70685	106	02	20	CADEIRA DE CRIANÇA 36CM	ACT	17,50	17,50	
648	2012/06/06	01	72327	101	01	99	ASUS ERETOP ATOM D425 15.6" TOUCH PRETO	ACT	615,34	114,39 729,73	
648	2013/07/10	01	75421	106	02	20	CADEIRA CRIANÇA 36CM	ACT	14,59	14,59	
648	2014/07/17	01	80155	117	05	99	CONTADOR VOLUMÉTRICO DE 15MM	ACT	21,81	21,81	
648	2015/07/07	01	82699	101	02	03	SOFTWARE DE APLICAÇÃO - OFFICE 2013 H&B	ACT	239,62	239,62	
648	2016/01/28	01	83808	117	01	08	CONTADOR DE ÁGUA volumétrico SV-RTK, Q3=2,5m3/h, R200, MAP16, DN15mm, ligações roscadas 3/4"-3/4", L=165mm, água fria	ACT	14,90	14,90	
648	2017/06/19	013	89029	106	01	99	MOLA TRONCO MLT ERESERV série FOREST no Parque Infantil	ACT	943,40	943,40	
648	2018/04/27	01	91706	106	01	99	MALA MÉDICA	ACT	33,21	33,21	
648	2019/07/30	01	95447	117	05	99	PAPELEIRA TINTAN cinzeiro ref*.UP6PC,Rua Fonte da Vila	ACT	281,83	281,83	
649	2010/06/18	01	68725	117	05	01	CONTENTOR METALICO GALVANIZADO 800LT C/ PEDAL	ACT	368,90	368,90	
649	2011/05/19	01	70686	106	02	20	CADEIRA DE CRIANÇA 36CM	ACT	17,50	17,50	
649	2013/07/10	01	75422	106	02	20	CADEIRA CRIANÇA 36CM	ACT	14,59	14,59	
649	2014/07/17	01	80156	117	05	99	CONTADOR VOLUMÉTRICO DE 15MM	ACT	21,81	21,81	
649	2015/10/15	01	82700	107	08	01	ASPIRADOR HARCHER MV2 (Centro de Acolhimento - casa da quinta)	ACT	110,00	110,00	
649	2016/01/28	01	83809	117	01	08	CONTADOR DE ÁGUA volumétrico SV-RTK, Q3=2,5m3/h, R200, MAP16, DN15mm, ligações roscadas 3/4"-3/4", L=165mm, água fria	ACT	14,90	14,90	
649	2018/04/27	01	91707	106	01	99	PLACA DE SUBSTITUIÇÃO	ACT	78,72	78,72	
649	2019/07/30	01	95448	117	05	99	PAPELEIRA TINTAN cinzeiro ref*.UP6PC,Rua Calçada dos Quarteis	ACT	281,83	281,83	
Total Geral ou a Transportar .....									188.371.858,04	24.246.876,39	212.618.734,43

## MAPA DE INVENTÁRIO

Data : 2021/05/03

Ano : 2020

Pagina: 12

08

## FICHA PATRIMONIAL :

Identificação dos bens							Tipo De Sit.	Valor Patrimonial	Alterações Patrimoniais	Valor Atual	
Numero Ordem	Data de Aquisição	Tipo	Nr.Inv.	Cl.	Tipo	Bem					Descrição
650	2006/11/09	01	50775	106	02	99	MESA MULTIPLA ALUNO	ACT	38,59	38,59	
650	2010/06/18	01	68726	117	05	01	CONTENTOR METALICO GALVANIZADO 800LT C/ PEDAL	ACT	368,90	368,90	
650	2011/05/19	01	70687	106	02	20	CADEIRA DE CRIANÇA 36CM	ACT	17,50	17,50	
650	2012/06/06	01	72329	101	01	07	IMPRESSORA EPSON TM-T20	ACT	207,14	207,14	
650	2013/07/10	01	75423	106	02	20	CADEIRA CRIANÇA 36CM	ACT	14,59	14,59	
650	2014/07/17	01	80157	117	05	99	CONTADOR VOLUMÉTRICO DE 15MM	ACT	21,81	21,81	
650	2015/10/15	01	82701	107	06	04	MICROONDAS CONFORTEC mw800w (Centro de Acolhimento - casa da quinta)	ACT	54,99	54,99	
650	2016/01/28	01	83810	117	01	08	CONTADOR DE ÁGUA volumétrico SV-RTK, Q3=2,5m3/h, R200, MAP16, DN15mm, ligações roscadas 3/4"-3/4", L=165mm, água fria	ACT	14,90	14,90	
650	2018/04/27	01	91708	106	01	99	ESCADA DE AGILIDADE	ACT	39,24	39,24	
650	2019/07/30	01	95449	117	05	99	PAPELEIRA TINTAN cinzeiro ref*.UP6PC,Rua Cardeal Saraiva	ACT	281,83	281,83	
651	2006/11/09	01	50776	106	02	99	MESA MULTIPLA ALUNO	ACT	38,59	38,59	
651	2010/06/18	01	68727	117	05	01	CONTENTOR METALICO GALVANIZADO 800LT C/ PEDAL	ACT	368,90	368,90	
651	2011/05/19	01	70688	106	02	20	CADEIRA DE CRIANÇA 36CM	ACT	17,50	17,50	
651	2012/06/06	01	72330	101	01	07	IMPRESSORA EPSON TM-T20	ACT	207,14	207,14	
651	2013/07/10	01	75424	106	02	20	CADEIRA CRIANÇA 36CM	ACT	14,59	14,59	
651	2014/07/17	01	80158	117	05	99	CONTADOR VOLUMÉTRICO DE 15MM	ACT	21,81	21,81	
651	2015/10/23	01	82702	106	03	99	SISTEMA DE MONIÇÃO IEM UHF G3 - B (626-668 Mhz), para o Rider	ACT	981,54	981,54	
651	2016/01/28	01	83811	117	01	08	CONTADOR DE ÁGUA volumétrico SV-RTK, Q3=2,5m3/h, R200, MAP16, DN15mm, ligações roscadas 3/4"-3/4", L=165mm, água fria	ACT	14,90	14,90	
651	2018/04/27	01	91709	106	01	99	QUADRO MAGNÉTICO Futebol	ACT	55,35	55,35	
651	2019/07/30	01	95450	117	05	99	PAPELEIRA TINTAN cinzeiro ref*.UP6PC,Rua Cardeal Saraiva	ACT	281,83	281,83	
652	2006/11/09	01	50777	106	02	99	MESA MULTIPLA ALUNO	ACT	38,59	38,59	
652	2010/06/18	01	68728	117	05	01	CONTENTOR METALICO GALVANIZADO 800LT C/ PEDAL	ACT	368,90	368,90	
652	2011/05/19	01	70689	106	02	20	CADEIRA DE CRIANÇA 36CM	ACT	17,50	17,50	
652	2013/07/10	01	75425	106	02	20	CADEIRA CRIANÇA 36CM	ACT	14,59	14,59	
652	2014/07/17	01	80159	117	05	99	CONTADOR VOLUMÉTRICO DE 15MM	ACT	21,81	21,81	
652	2015/11/18	01	82703	107	08	01	ASPIRADOR KARCHER MV2 (Centro de Acolhimento - casa da quinta)	ACT	110,00	110,00	
652	2016/01/28	01	83812	117	01	08	CONTADOR DE ÁGUA volumétrico SV-RTK, Q3=2,5m3/h, R200, MAP16, DN15mm, ligações roscadas 3/4"-3/4", L=165mm, água fria	ACT	14,90	14,90	
652	2017/06/19	013	89033	106	01	99	ELEFANTE IS-15P57 ERESERV série FOREST no Parque Infantil	ACT	3.331,58	3.331,58	
652	2018/04/27	01	91710	106	01	99	COMBINADO Geriatrico adaptado para utilizadores com mobilidade reduzida	ACT	1.947,50	1.947,50	
652	2019/07/30	01	95451	117	05	99	PAPELEIRA TINTAN cinzeiro ref*.UP6PC,Rua Dr António Magalhães	ACT	281,83	281,83	
653	2006/11/09	01	50778	106	02	99	MESA MULTIPLA ALUNO	ACT	38,59	38,59	
653	2010/06/18	01	68729	117	05	01	CONTENTOR METALICO GALVANIZADO 800LT C/ PEDAL	ACT	368,90	368,90	
653	2011/05/19	01	70690	106	02	20	CADEIRA DE CRIANÇA 36CM	ACT	17,50	17,50	
653	2012/06/06	01	72332	101	01	99	VISOR LCD 7" VGA (800X480) 12V	ACT	151,09	151,09	
653	2013/07/10	01	75426	106	02	20	CADEIRA CRIANÇA 36CM	ACT	14,59	14,59	
Total Geral ou a Transportar .....									188.381.657,55	24.246.876,39	212.628.533,94

## MAPA DE INVENTÁRIO

Data : 2021/05/03

Ano : 2020

Pagina: 12

09

## FICHA PATRIMONIAL :

Identificação dos bens							Tipo De Sit.	Valor Patrimonial	Alterações Patrimoniais	Valor Atual	
Numero Ordem	Data de Aquisição	Tipo	Nr.Inv.	Cl.	Tipo	Bem					Descrição
653	2014/07/17	01	80160	117	05	99	CONTADOR VOLUMÉTRICO DE 15MM	ACT	21,81	21,81	
653	2015/11/24	01	82704	101	01	27	DISCO EXTERNO 500GB 2.5 TOSHIBA USB 3.0 CAMVIO BK serie:45FFTE7WT3HB	ACT	60,59	60,59	
653	2016/01/28	01	83813	117	01	08	CONTADOR DE ÁGUA volumétrico SV-RTK, Q3=2,5m3/h, R200, MAP16, DN15mm, ligações roscadas 3/4"-3/4", L=165mm, água fria	ACT	14,90	14,90	
653	2019/07/30	01	95452	117	05	99	PAPELEIRA TINTAN cinzeiro refª. UP6PC, Largo Dr António Magalhães	ACT	281,83	281,83	
654	2006/11/09	01	50779	106	02	99	MESA MULTIPLA ALUNO	ACT	38,59	38,59	
654	2010/06/18	01	68730	117	05	01	CONTENTOR METALICO GALVANIZADO 800LT C/ PEDAL	ACT	368,90	368,90	
654	2011/05/19	01	70691	106	02	20	CADEIRA DE CRIANÇA 36CM	ACT	17,50	17,50	
654	2012/06/06	01	72333	101	01	99	VISOR LCD 7" VGA (800X480) 12V	ACT	151,09	151,09	
654	2013/07/10	01	75427	106	02	20	CADEIRA CRIANÇA 36CM	ACT	14,59	14,59	
654	2014/07/17	01	80161	117	05	99	CONTADOR VOLUMÉTRICO DE 15MM	ACT	21,81	21,81	
654	2015/11/16	01	82705	104	06	19	MÁQUINA FOTOGRAFICA FUJI INSTAX MINI8	ACT	99,90	99,90	
654	2016/01/28	01	83814	117	01	08	CONTADOR DE ÁGUA volumétrico SV-RTK, Q3=2,5m3/h, R200, MAP16, DN15mm, ligações roscadas 3/4"-3/4", L=165mm, água fria	ACT	14,90	14,90	
654	2019/07/30	01	95453	117	05	99	PAPELEIRA TINTAN cinzeiro refª. UP6PC, Ponte Velha	ACT	281,83	281,83	
655	2006/11/09	01	50780	106	02	99	MESA MULTIPLA ALUNO	ACT	38,59	38,59	
655	2010/06/18	01	68731	117	05	01	CONTENTOR METALICO GALVANIZADO 800LT C/ PEDAL	ACT	368,90	368,90	
655	2011/05/19	01	70692	106	02	20	CADEIRA DE CRIANÇA 36CM	ACT	17,50	17,50	
655	2012/06/06	01	72334	101	01	99	UPS MGE/EATON OFF-LINE ELLIPSE ECO 650 USB	ACT	121,24	121,24	
655	2013/07/10	01	75428	106	02	20	CADEIRA CRIANÇA 36CM	ACT	14,59	14,59	
655	2014/07/17	01	80162	117	05	99	CONTADOR VOLUMÉTRICO DE 15MM	ACT	21,81	21,81	
655	2016/01/28	01	83815	117	01	08	CONTADOR DE ÁGUA volumétrico SV-RTK, Q3=2,5m3/h, R200, MAP16, DN15mm, ligações roscadas 3/4"-3/4", L=165mm, água fria	ACT	14,90	14,90	
655	2018/04/26	01	91713	106	01	04	BALIZA futsal/andebol metálica quadrada	ACT	535,67	535,67	
655	2019/07/30	01	95454	117	05	99	PAPELEIRA TINTAN cinzeiro refª. UP6PC, Rua António Amorim	ACT	281,83	281,83	
656	2006/11/09	01	50781	106	02	99	MESA MULTIPLA ALUNO	ACT	38,59	38,59	
656	2010/06/18	01	68732	117	05	01	CONTENTOR METALICO GALVANIZADO 800LT C/ PEDAL	ACT	368,90	368,90	
656	2011/05/19	01	70693	106	02	20	CADEIRA DE CRIANÇA 36CM	ACT	17,50	17,50	
656	2012/06/06	01	72335	101	01	99	UPS MGE/EATON OFF-LINE ELLIPSE ECO 650 USB	ACT	121,24	121,24	
656	2013/07/10	01	75429	106	02	20	CADEIRA CRIANÇA 36CM	ACT	14,59	14,59	
656	2014/07/17	01	80163	117	05	99	CONTADOR VOLUMÉTRICO DE 15MM	ACT	21,81	21,81	
656	2015/11/25	01	82707	101	01	13	MONITOR ASUS 24" TFT LED 23" Wide Full HD 1080p VX238H F8LMR012955	ACT	183,85	183,85	
656	2016/01/28	01	83816	117	01	08	CONTADOR DE ÁGUA volumétrico SV-RTK, Q3=2,5m3/h, R200, MAP16, DN15mm, ligações roscadas 3/4"-3/4", L=165mm, água fria	ACT	14,90	14,90	
656	2019/07/30	01	95455	117	05	99	PAPELEIRA TINTAN cinzeiro refª. UP6PC, Rua António Amorim	ACT	281,83	281,83	
657	2009/05/12	01	62176	108	01	99	CADEIRA DE RODAS	ACT	134,45	134,45	
657	2010/06/18	01	68733	117	05	01	CONTENTOR METALICO GALVANIZADO 800LT C/ PEDAL	ACT	368,90	368,90	
657	2011/05/19	01	70694	106	02	20	CADEIRA DE CRIANÇA 36CM	ACT	17,50	17,50	
657	2012/06/06	01	72336	101	01	27	DISCO IOMEGA/LACIE HDD 1TB	ACT	115,76	115,76	
657	2013/07/10	01	75430	106	02	20	CADEIRA CRIANÇA 36CM	ACT	14,59	14,59	
657	2014/07/17	01	80164	117	05	99	CONTADOR VOLUMÉTRICO DE 15MM	ACT	21,81	21,81	
657	2015/11/25	01	82708	101	02	02	WINDOWS PRO 8.1 64bit PT 02594085756876	ACT	146,81	146,81	
Total Geral ou a Transportar .....									188.386.343,85	24.246.876,39	212.633.220,24

## FICHA PATRIMONIAL :

Identificação dos bens							Tipo De Sit.	Valor Patrimonial	Alterações Patrimoniais	Valor Atual	
Numero Ordem	Data de Aquisição	Tipo	Nr.Inv.	Cl.	Tipo	Ben					Descrição
657	2016/01/28	01	83817	117	01	08	CONTADOR DE ÁGUA volumétrico SV-RTK, Q3=2,5m3/h, R200, MAP16, DN15mm, ligações roscadas 3/4"-3/4", L=165mm, água fria	ACT	14,90		14,90
657	2019/07/30	01	95456	117	05	99	PAPELEIRA TINTAN cinzeiro refª. UP6PC, Rua António Amorim	ACT	281,83		281,83
658	2009/05/12	01	62177	108	01	99	CADEIRA DE RODAS	ACT	134,45		134,45
658	2010/06/18	01	68734	117	05	01	CONTENTOR METALICO GALVANIZADO 800LT C/ PEDAL	ACT	368,90		368,90
658	2011/05/19	01	70695	106	02	20	CADEIRA DE CRIANÇA 36CM	ACT	17,50		17,50
658	2012/06/06	01	72337	101	02	03	ETICADATA GCE VENDAS PREMIUM	ACT	182,77		182,77
658	2013/07/10	01	75431	106	02	20	CADEIRA CRIANÇA 36CM	ACT	14,59		14,59
658	2014/07/17	01	80165	117	05	99	CONTADOR VOLUMÉTRICO DE 15MM	ACT	21,81		21,81
658	2015/11/25	01	82709	101	02	03	OFFICE 2013 Home and Business 99994-812-682-123	ACT	232,47		232,47
658	2016/01/28	01	83818	117	01	08	CONTADOR DE ÁGUA volumétrico SV-RTK, Q3=2,5m3/h, R200, MAP16, DN15mm, ligações roscadas 3/4"-3/4", L=165mm, água fria	ACT	14,90		14,90
658	2019/07/30	01	95457	117	05	99	PAPELEIRA TINTAN cinzeiro refª. UP6PC, Rua Cônego Manuel José barbosa Correia	ACT	281,83		281,83
659	2009/05/12	01	62178	108	01	99	CADEIRA DE RODAS	ACT	134,45		134,45
659	2011/05/19	01	70696	106	02	20	CADEIRA DE CRIANÇA 36CM	ACT	17,50		17,50
659	2012/06/06	01	72338	101	02	03	ETICADATA GCE COMPRAS PREMIUM	ACT	182,77		182,77
659	2013/07/10	01	75432	106	02	20	CADEIRA CRIANÇA 36CM	ACT	14,59		14,59
659	2014/07/17	01	80166	117	05	99	CONTADOR VOLUMÉTRICO DE 15MM	ACT	21,81		21,81
659	2015/11/25	01	82710	101	01	02	COMPUTADOR PC Intel Core i3 4170 SK 1150 (DI) NOV20151346	ACT	430,50		430,50
659	2016/01/28	01	83819	117	01	08	CONTADOR DE ÁGUA volumétrico SV-RTK, Q3=2,5m3/h, R200, MAP16, DN15mm, ligações roscadas 3/4"-3/4", L=165mm, água fria	ACT	14,90		14,90
659	2019/07/30	01	95458	117	05	99	PAPELEIRA TINTAN cinzeiro refª. UP6PC, Rua Cônego Manuel José barbosa Correia	ACT	281,83		281,83
660	2009/05/12	01	62179	108	01	99	CADEIRA DE RODAS	ACT	134,45		134,45
660	2010/06/18	01	68741	101	01	03	GE SFP, LC CONNECTOR LX/LH	ACT	616,82		616,82
660	2011/05/19	01	70697	106	02	20	CADEIRA DE CRIANÇA 36CM	ACT	17,50		17,50
660	2012/06/06	01	72339	101	02	03	ETICADATA GCE STOCKS PREMIUM	ACT	182,77		182,77
660	2013/07/10	01	75433	106	02	20	CADEIRA CRIANÇA 36CM	ACT	14,59		14,59
660	2014/07/17	01	80167	117	05	99	CONTADOR VOLUMÉTRICO DE 15MM	ACT	21,81		21,81
660	2015/11/25	01	82711	101	02	02	WINDOWS PRO 8.1 64Bit PT 02594085756877	ACT	146,81		146,81
660	2016/01/28	01	83820	117	01	08	CONTADOR DE ÁGUA volumétrico SV-RTK, Q3=2,5m3/h, R200, MAP16, DN15mm, ligações roscadas 3/4"-3/4", L=165mm, água fria	ACT	14,90		14,90
660	2019/07/30	01	95459	117	05	99	PAPELEIRA TINTAN cinzeiro refª. UP6PC, Rua Cônego Manuel José barbosa Correia	ACT	281,83		281,83
661	2009/05/12	01	62180	108	01	99	CADEIRA DE RODAS	ACT	134,45		134,45
661	2010/06/18	01	68742	101	01	03	GE SFP, LC CONNECTOR LX/LH	ACT	616,82		616,82
661	2011/05/19	01	70698	106	02	20	CADEIRA DE CRIANÇA 36CM	ACT	17,50		17,50
661	2012/06/06	01	72340	101	02	03	ETICADATA GCE CONTAS-CORRENTES PREMIUM	ACT	182,77		182,77
661	2013/07/10	01	75434	106	02	20	CADEIRA CRIANÇA 36CM	ACT	14,59		14,59
661	2014/07/17	01	80168	117	05	99	CONTADOR VOLUMÉTRICO DE 15MM	ACT	21,81		21,81
661	2015/11/25	01	82712	101	02	03	OFFICE 2013 Home and Business 99994-812-713-330	ACT	232,47		232,47
Total Geral ou a Transportar .....									188.391.660,04	24.246.876,39	212.638.536,43



## FICHA PATRIMONIAL :

Identificação dos bens							Tipo De Sit.	Valor Patrimonial	Alterações Patrimoniais	Valor Atual	
Numero Ordem	Data de Aquisição	Tipo	Nr.Inv.	Cl.	Tipo	Bem					Descrição
661	2016/01/28	01	83821	117	01	08	CONTADOR DE ÁGUA volumétrico SV-RTK, Q3=2,5m3/h, R200, MAP16, DN15mm, ligações roscadas 3/4"-3/4", L=165mm, água fria	ACT	14,90	14,90	
661	2019/07/30	01	95460	117	05	99	PAPELEIRA TINTAN cinzeiro ref*.UP6PC,Rua Cônego Manuel José barbosa Correia	ACT	281,83	281,83	
662	2009/05/12	01	62181	108	01	99	CADEIRA DE RODAS	ACT	134,45	134,45	
662	2010/06/18	01	68743	101	01	03	GE SFP, LC CONNECTOR LX/LH	ACT	616,82	616,82	
662	2011/05/19	01	70699	106	02	20	CADEIRA DE CRIANÇA 36CM	ACT	17,50	17,50	
662	2012/06/06	01	72341	101	02	03	ETICADATA GCE ENCOMENDAS+ORÇAMENTOS PREMIUM	ACT	182,77	182,77	
662	2013/07/10	01	75435	106	02	20	CADEIRA CRIANÇA 36CM	ACT	14,59	14,59	
662	2014/07/17	01	80169	117	05	99	CONTADOR VOLUMÉTRICO DE 15MM	ACT	21,81	21,81	
662	2015/11/10	01	82713	117	01	03	ELECTROBOMBA Xylen ref. DOCTT (para fonte Cibernauticas do festival de jardins)	ACT	233,70	233,70	
662	2016/01/28	01	83822	117	01	08	CONTADOR DE ÁGUA volumétrico SV-RTK, Q3=2,5m3/h, R200, MAP16, DN15mm, ligações roscadas 3/4"-3/4", L=165mm, água fria	ACT	14,90	14,90	
662	2018/05/02	01	91720	107	05	99	TERMOACUMULADOR a gás 200LTS	ACT	1.450,17	1.450,17	
662	2019/07/30	01	95461	117	05	99	PAPELEIRA TINTAN cinzeiro ref*.UP6PC,Vila do Foral Velho D.Teresa	ACT	281,83	281,83	
663	2009/05/12	01	62182	108	01	99	CADEIRA DE RODAS	ACT	134,45	134,45	
663	2010/06/18	01	68744	101	01	03	GE SFP, LC CONNECTOR LX/LH	ACT	616,82	616,82	
663	2011/05/19	01	70700	106	02	20	CADEIRA DE CRIANÇA 36CM	ACT	17,50	17,50	
663	2012/06/06	01	72342	101	02	03	ETICADATA GCE TESOURARIA PREMIUM	ACT	182,77	182,77	
663	2013/07/10	01	75436	106	02	20	CADEIRA CRIANÇA 36CM	ACT	14,59	14,59	
663	2014/07/17	01	80170	117	05	99	CONTADOR VOLUMÉTRICO DE 15MM	ACT	21,81	21,81	
663	2015/11/10	01	82714	117	01	03	ELECTROBOMBA Xylen ref. DOCTT (para fonte Cibernauticas do festival de jardins)	ACT	233,70	233,70	
663	2016/01/28	01	83823	117	01	08	CONTADOR DE ÁGUA volumétrico SV-RTK, Q3=2,5m3/h, R200, MAP16, DN15mm, ligações roscadas 3/4"-3/4", L=165mm, água fria	ACT	14,90	14,90	
663	2018/05/08	01	91721	107	04	01	APARELHO AR CONDICIONADO Daikin Split modelo SB.FBA100/ASY	ACT	5.350,50	5.350,50	
663	2019/07/30	01	95462	117	05	99	PAPELEIRA TINTAN cinzeiro ref*.UP6PC,Avenida do Brasil	ACT	281,83	281,83	
664	2009/05/12	01	62183	108	01	99	CADEIRA DE RODAS	ACT	134,45	134,45	
664	2010/06/18	01	68745	101	01	03	GE SFP, LC CONNECTOR LX/LH	ACT	616,82	616,82	
664	2011/06/27	01	70701	109	03	99	PROGRAMADOR MODULO UNIK	ACT	82,93	82,93	
664	2012/06/06	01	72343	101	02	03	ETICADATA INTE INTEGRADOR OFFLINE - IMPORTAÇÃO	ACT	121,85	121,85	
664	2013/07/10	01	75437	106	02	20	CADEIRA CRIANÇA 36CM	ACT	14,59	14,59	
664	2014/07/17	01	80171	117	05	99	CONTADOR VOLUMÉTRICO DE 15MM	ACT	21,81	21,81	
664	2015/11/10	01	82715	117	01	03	ELECTROBOMBA Xylen ref. DOCTT (para fonte Cibernauticas do festival de jardins)	ACT	233,70	233,70	
664	2016/01/28	01	83824	117	01	08	CONTADOR DE ÁGUA volumétrico SV-RTK, Q3=2,5m3/h, R200, MAP16, DN15mm, ligações roscadas 3/4"-3/4", L=165mm, água fria	ACT	14,90	14,90	
664	2018/05/04	01	91722	101	01	04	SWITCHING-Catalysr 2960-l	ACT	834,90	834,90	
664	2019/07/30	01	95463	117	05	99	PAPELEIRA TINTAN cinzeiro ref*.UP6PC,Avenida dos Bombeiros Voluntários	ACT	281,83	281,83	
665	2009/05/12	01	62184	108	01	99	CADEIRA DE RODAS	ACT	134,45	134,45	
665	2010/06/18	01	68746	101	01	03	GE SFP, LC CONNECTOR LX/LH	ACT	616,82	616,82	
Total Geral ou a Transportar .....									188.404.903,23	24.246.876,39	212.651.779,62

## MAPA DE INVENTÁRIO

Data : 2021/05/03

Ano : 2020

Pagina: 12

12

## FICHA PATRIMONIAL :

Identificação dos bens							Tipo De Sit.	Valor Patrimonial	Alterações Patrimoniais	Valor Atual	
Numero Ordem	Data de Aquisição	Tipo	Nr.Inv.	Cl.	Tipo	Bem					Descrição
665	2011/06/22	01	70702	110	21	04	BEBEDOURO PARA BOVINOS JFC DT-40	ACT	103,50		103,50
665	2012/06/06	01	72344	101	02	03	ETICADATA INTE INTEGRADOR OFFLINE - EXPORTAÇÃO	ACT	60,92		60,92
665	2013/07/10	01	75438	106	02	20	CADEIRA CRIANÇA 36CM	ACT	14,59		14,59
665	2014/07/17	01	80172	117	05	99	CONTADOR VOLUMÉTRICO DE 15MM	ACT	21,81		21,81
665	2015/11/10	01	82716	117	01	03	ELECTROBOMBA Xylen ref. DOCT (para fonte Cibernauticas do festival de jardins)	ACT	233,70		233,70
665	2016/04/21	01	83825	117	01	08	CONTADOR DE ÁGUA volumétrico SV-RTK, Q3=2,5m3/h, R200, MAP16, DN15mm, ligações roscadas 3/4"-3/4", L=165mm, água fria	ACT	14,90		14,90
665	2019/07/30	01	95464	117	05	99	PAPELEIRA TINTAN cinzeiro refª.UP6PC,Avenida dos Bombeiros Voluntários	ACT	281,83		281,83
666	2006/12/06	01	50791	106	06	19	ESTATUETA	ACT	1.545,80		1.545,80
666	2009/05/12	01	62185	108	01	99	CADEIRA DE RODAS	ACT	134,45		134,45
666	2010/06/18	01	68747	101	01	03	GE SFP, LC CONNECTOR LX/LH	ACT	616,82		616,82
666	2011/06/22	01	70703	110	21	04	BEBEDOURO PARA BOVINOS JFC DT-40	ACT	103,51		103,51
666	2012/06/06	01	72345	101	02	03	ETICADATA GCE VENDAS PREMIUM (P. ADIC.)	ACT	30,46		30,46
666	2013/07/10	01	75439	106	02	20	CADEIRA CRIANÇA 36CM	ACT	14,59		14,59
666	2014/07/17	01	80173	117	05	99	CONTADOR VOLUMÉTRICO DE 15MM	ACT	21,81		21,81
666	2015/11/10	01	82717	117	01	99	VARIADOR DE FREQUENCIA OMRON 3X400VAC (para fonte Cibernauticas do festival de jardins)	ACT	528,90		528,90
666	2016/04/21	01	83826	117	01	08	CONTADOR DE ÁGUA volumétrico SV-RTK, Q3=2,5m3/h, R200, MAP16, DN15mm, ligações roscadas 3/4"-3/4", L=165mm, água fria	ACT	14,90		14,90
666	2019/07/30	01	95465	117	05	99	PAPELEIRA TINTAN cinzeiro refª.UP6PC,Avenida dos Bombeiros Voluntários	ACT	281,83		281,83
667	2006/12/06	01	50792	106	06	19	ESTATUETA	ACT	1.545,80		1.545,80
667	2009/05/12	01	62186	108	01	99	CADEIRA DE RODAS	ACT	134,45		134,45
667	2011/06/20	01	70704	107	02	99	SUPORTE DE MESA PARA MONITOR	ACT	263,92		263,92
667	2012/06/06	01	72346	101	02	03	ETICADATA GCE VENDAS PREMIUM (P. ADIC.)	ACT	30,46		30,46
667	2013/07/10	01	75440	106	02	20	CADEIRA CRIANÇA 36CM	ACT	14,59		14,59
667	2014/07/17	01	80174	117	05	99	CONTADOR VOLUMÉTRICO DE 15MM	ACT	21,81		21,81
667	2015/11/25	01	82718	107	09	99	RESGUARDO DE DUCHE quadrado Veneza 90x90x185 TR CR	ACT	344,40		344,40
667	2016/04/21	01	83827	117	01	08	CONTADOR DE ÁGUA volumétrico SV-RTK, Q3=2,5m3/h, R200, MAP16, DN15mm, ligações roscadas 3/4"-3/4", L=165mm, água fria	ACT	14,90		14,90
667	2018/05/04	01	91725	101	01	03	EQUIPAMENTO REDE- Acess point AP28700 Cisco Aironet ANTENA INTERNA	ACT	1.119,03		1.119,03
667	2019/07/30	01	95466	117	05	99	PAPELEIRA TINTAN cinzeiro refª.UP6PC,Rua de Angola	ACT	281,83		281,83
668	2009/05/12	01	62187	108	01	99	CADEIRA DE RODAS	ACT	134,45		134,45
668	2011/06/17	01	70705	107	03	99	ARMARIO VIDROPOL 85X78	ACT	602,02		602,02
668	2012/06/06	01	72347	101	02	03	ETICADATA GCE COMPRAS PREMIUM (P. ADIC.)	ACT	30,46		30,46
668	2013/07/10	01	75441	106	02	20	CADEIRA CRIANÇA 36CM	ACT	14,59		14,59
668	2014/07/17	01	80175	117	05	99	CONTADOR VOLUMÉTRICO DE 15MM	ACT	21,81		21,81
668	2015/11/25	01	82719	107	09	99	RESGUARDO DE DUCHE quadrado Veneza 90x90x185 TR CR	ACT	344,40		344,40
668	2016/04/21	01	83828	117	01	08	CONTADOR DE ÁGUA volumétrico SV-RTK, Q3=2,5m3/h, R200, MAP16, DN15mm, ligações roscadas 3/4"-3/4", L=165mm, água fria	ACT	14,90		14,90
668	2018/05/04	01	91726	101	01	03	EQUIPAMENTO REDE- Acess point AP28700 Cisco Aironet ANTENA INTERNA	ACT	1.119,03		1.119,03
Total Geral ou a Transportar .....									188.414.980,40	24.246.876,39	212.661.856,79

## MAPA DE INVENTÁRIO

Data : 2021/05/03

Ano : 2020

Pagina: 12

13

## FICHA PATRIMONIAL :

Identificação dos bens							Tipo De Sit.	Valor Patrimonial	Alterações Patrimoniais	Valor Atual	
Numero Ordem	Data de Aquisição	Tipo	Nr.Inv.	Cl.	Tipo	Bem					Descrição
668	2019/07/30	01	95467	101	01	02	COMPUTADOR Microsoft Surface Pro 6 i5 8GB 156GB SSD WIN 10 Pro Platinum	ACT	1.720,77	1.720,77	
669	2009/05/12	01	62188	108	01	99	CADEIRA DE RODAS	ACT	134,45	134,45	
669	2011/06/13	01	70706	107	03	99	ARMARIO BTE COMPLETO	ACT	656,75	656,75	
669	2012/06/06	01	72348	101	02	03	ETICADATA GCE COMPRAS PREMIUM (P. ADIC.)	ACT	30,46	30,46	
669	2013/07/10	01	75442	106	02	20	CADEIRA CRIANÇA 36CM	ACT	14,59	14,59	
669	2014/07/17	01	80176	117	05	99	CONTADOR VOLUMÉTRICO DE 15MM	ACT	21,81	21,81	
669	2015/11/25	01	82720	107	09	99	RESGUARDO DE DUCHE quadrado Veneza 90x90x185 TR CR	ACT	344,40	344,40	
669	2016/04/21	01	83829	117	01	08	CONTADOR DE ÁGUA volumétrico SV-RTK, Q3=2,5m3/h, R200, MAP16, DN15mm, ligações roscadas 3/4"-3/4", L=165mm, água fria	ACT	14,90	14,90	
669	2018/05/04	01	91727	101	01	03	EQUIPAMENTO DE REDE-Acess point AP28700 ANTENA EXTERNA	ACT	2.117,91	2.117,91	
669	2019/07/30	01	95468	107	03	06	PROJETOT CHAUVET MAVERICK MK2 WASH e Acess. projetor SC-07	ACT	2.135,28	2.135,28	
670	2006/11/30	01	50795	112	03	03	PLACA DE 120X330 REFLETORA	ACT	49,18	49,18	
670	2009/05/12	01	62189	108	01	99	CADEIRA DE RODAS	ACT	134,45	134,45	
670	2010/06/18	01	68751	101	01	03	CORDAO LC/SC 9/125 DUPLIO 2M	ACT	5,66	5,66	
670	2012/06/06	01	72349	101	02	03	ETICADATA GCE STOCKS PREMIUM (P. ADIC.)	ACT	30,46	30,46	
670	2013/07/10	01	75443	106	02	20	CADEIRA CRIANÇA 36CM	ACT	14,59	14,59	
670	2014/07/17	01	80177	117	05	99	CONTADOR VOLUMÉTRICO DE 15MM	ACT	21,81	21,81	
670	2015/11/25	01	82721	107	09	99	RESGUARDO DE DUCHE quadrado Veneza 90x90x185 TR CR	ACT	344,40	344,40	
670	2016/04/21	01	83830	117	01	08	CONTADOR DE ÁGUA volumétrico SV-RTK, Q3=2,5m3/h, R200, MAP16, DN15mm, ligações roscadas 3/4"-3/4", L=165mm, água fria	ACT	14,90	14,90	
670	2018/05/04	01	91728	101	01	03	EQUIPAMENTO DE REDE-Acess point AP28700 ANTENA EXTERNA	ACT	2.117,91	2.117,91	
670	2019/07/30	01	95469	107	03	06	PROJETOT CHAUVET MAVERICK MK2 WASH e Acess. projetor SC-07	ACT	2.135,28	2.135,28	
671	2009/05/12	01	62190	108	01	99	CADEIRA DE RODAS	ACT	134,45	134,45	
671	2010/06/18	01	68752	101	01	03	CORDAO LC/SC 9/125 DUPLIO 2M	ACT	5,66	5,66	
671	2011/06/28	01	70708	101	01	27	DISCO 500GB WESTERN DIGITAL	ACT	51,69	51,69	
671	2012/06/06	01	72350	101	02	03	ETICADATA GCE STOCKS PREMIUM (P. ADIC.)	ACT	30,46	30,46	
671	2013/07/10	01	75444	106	02	20	CADEIRA CRIANÇA 36CM	ACT	14,59	14,59	
671	2014/07/17	01	80178	117	05	99	CONTADOR VOLUMÉTRICO DE 15MM	ACT	21,81	21,81	
671	2015/11/25	01	82722	107	09	99	RESGUARDO DE DUCHE quadrado Veneza 90x90x185 TR CR	ACT	344,40	344,40	
671	2016/04/21	01	83831	117	01	08	CONTADOR DE ÁGUA volumétrico SV-RTK, Q3=2,5m3/h, R200, MAP16, DN15mm, ligações roscadas 3/4"-3/4", L=165mm, água fria	ACT	14,90	14,90	
671	2018/05/04	01	91729	101	01	03	EQUIPAMENTO DE REDE-Acess point AP28700 ANTENA EXTERNA	ACT	2.117,91	2.117,91	
671	2019/08/07	01	95470	112	03	03	SETA DIRECIONAL aluminio reflec. c/aba 120x25cm direita com inscrição "BOMBEIROS"	ACT	62,87	62,87	
672	2009/05/12	01	62191	108	01	99	CADEIRA DE RODAS	ACT	134,45	134,45	
672	2010/06/18	01	68753	101	01	03	CORDAO LC/SC 9/125 DUPLIO 2M	ACT	5,66	5,66	
672	2011/06/20	01	70709	101	01	07	IMPRESSORA KYOCERA	ACT	947,42	947,42	
672	2012/06/06	01	72351	101	02	03	ETICADATA GCE CONTAS-CORRENTES PREMIUM (P. ADIC.)	ACT	30,46	30,46	
672	2013/07/10	01	75445	106	02	20	CADEIRA CRIANÇA 36CM	ACT	14,59	14,59	
672	2014/07/17	01	80179	117	05	99	CONTADOR VOLUMÉTRICO DE 15MM	ACT	21,81	21,81	
672	2015/11/25	01	82723	107	09	99	RESGUARDO DE DUCHE quadrado Veneza 90x90x185 TR CR	ACT	344,40	344,40	
Total Geral ou a Transportar .....									188.431.337,89	24.246.876,39	212.678.214,28

## MAPA DE INVENTÁRIO

Data : 2021/05/03

Ano : 2020

Pagina: 12

14

## FICHA PATRIMONIAL :

Identificação dos bens							Tipo De Sit.	Valor Patrimonial	Alterações Patrimoniais	Valor Atual	
Numero Ordem	Data de Aquisição	Tipo	Nr.Inv.	Cl.	Tipo	Bem					Descrição
672	2016/04/21	01	83832	117	01	08	CONTADOR DE ÁGUA volumétrico SV-RTK, Q3=2,5m3/h, R200, MAP16, DN15mm, ligações roscadas 3/4"-3/4", L=165mm, água fria	ACT	14,90	14,90	
672	2018/05/04	01	91730	101	01	03	EQUIPAMENTO DE REDE-Access point AP28700 ANTENA EXTERNA	ACT	2.117,91	2.117,91	
673	2006/11/22	01	50798	112	03	03	SINAL "STOP B2"	ACT	27,04	27,04	
673	2009/05/12	01	62192	108	01	99	CADEIRA DE RODAS	ACT	134,45	134,45	
673	2010/06/18	01	68754	101	01	03	CORDAO LC/SC 9/125 DUPL0 2M	ACT	5,66	5,66	
673	2011/06/07	01	70710	112	03	99	SISTEMA DE SEGURANÇA DE DETECÇÃO DE INTRUSÃO	ACT	1.524,51	1.524,51	
673	2012/06/06	01	72352	101	02	03	ETICADATA GCE CONTAS-CORRENTES PREMIUM (P. ADIC.)	ACT	30,46	30,46	
673	2013/07/10	01	75446	106	02	20	CADEIRA CRIANÇA 36CM	ACT	14,59	14,59	
673	2014/07/17	01	80180	117	05	99	CONTADOR VOLUMÉTRICO DE 15MM	ACT	21,81	21,81	
673	2015/11/25	01	82724	107	09	99	RESGUARDO DE DUCHE quadrado Veneza 90x90x185 TR CR	ACT	344,40	344,40	
673	2016/04/21	01	83833	117	01	08	CONTADOR DE ÁGUA volumétrico SV-RTK, Q3=2,5m3/h, R200, MAP16, DN15mm, ligações roscadas 3/4"-3/4", L=165mm, água fria	ACT	14,90	14,90	
673	2018/05/04	01	91731	101	01	03	EQUIPAMENTO DE REDE-Access point AP28700 ANTENA EXTERNA	ACT	2.117,91	2.117,91	
673	2019/08/07	01	95472	112	03	03	SETA DIRECIONAL aluminio reflec. c/aba 120x25cm direita com inscrição "JUNTA DE FREGUESIA"	ACT	62,85	62,85	
674	2006/11/22	01	50799	112	03	03	SINAL "STOP B2"	ACT	27,04	27,04	
674	2009/05/12	01	62193	108	01	99	CADEIRA DE RODAS	ACT	134,45	134,45	
674	2010/06/18	01	68755	101	01	03	CORDAO LC/SC 9/125 DUPL0 2M	ACT	5,66	5,66	
674	2011/06/14	01	70711	103	01	05	CADEIRA DE SECRETARIA RODADA COM BRAÇOS	ACT	112,86	112,86	
674	2013/07/10	01	75447	106	02	20	CADEIRA CRIANÇA 36CM	ACT	14,59	14,59	
674	2014/07/17	01	80181	117	05	99	CONTADOR VOLUMÉTRICO DE 15MM	ACT	21,81	21,81	
674	2015/11/25	01	82725	107	09	99	FRONTAL BASE ONIX 1.00 vidro liso metalizado polido	ACT	1.180,80	1.180,80	
674	2016/04/21	01	83834	117	01	08	CONTADOR DE ÁGUA volumétrico SV-RTK, Q3=2,5m3/h, R200, MAP16, DN15mm, ligações roscadas 3/4"-3/4", L=165mm, água fria	ACT	14,90	14,90	
674	2018/05/04	01	91732	101	01	03	EQUIPAMENTO DE REDE-CONTROLADOR DE REDE - New-Generation 3500	ACT	9.344,41	9.344,41	
674	2019/08/07	01	95473	112	03	03	SETA DIRECIONAL aluminio reflec. c/aba 120x25cm ESQUERDA com inscrição "JUNTA DE FREGUESIA"	ACT	62,85	62,85	
675	2006/11/22	01	50800	112	03	03	SINAL "STOP B2"	ACT	27,04	27,04	
675	2009/05/12	01	62194	108	01	99	CADEIRA DE RODAS	ACT	134,45	134,45	
675	2010/06/18	01	68756	101	01	03	CORDAO LC/SC 9/125 DUPL0 2M	ACT	5,66	5,66	
675	2011/07/08	01	70712	110	15	09	REBARBADEIRA RYOBI	ACT	116,18	116,18	
675	2013/07/10	01	75448	106	02	20	CADEIRA CRIANÇA 36CM	ACT	14,59	14,59	
675	2014/07/17	01	80182	117	05	99	CONTADOR VOLUMÉTRICO DE 15MM	ACT	21,81	21,81	
675	2015/01/25	01	82726	107	09	99	RESGUARDO DE DUCHE Safira 88.5x70 vidro fosco metalizado polido	ACT	455,10	455,10	
675	2016/04/21	01	83835	117	01	08	CONTADOR DE ÁGUA volumétrico SV-RTK, Q3=2,5m3/h, R200, MAP16, DN15mm, ligações roscadas 3/4"-3/4", L=165mm, água fria	ACT	14,90	14,90	
675	2018/05/04	01	91733	101	01	99	UPS-UNIDADE DE ALIMENTAÇÃO -Ininterrupta ups 1000VA2U	ACT	987,84	987,84	
675	2019/09/19	01	95474	111	02	01	ALICATE Leatherman Heritage Super Tool 300 With bag	ACT	170,60	170,60	
676	2006/11/22	01	50801	112	03	03	SINAL "STOP B2"	ACT	27,04	27,04	
676	2010/06/18	01	68757	101	01	03	CORDAO LC/SC 9/125 DUPL0 2M	ACT	5,66	5,66	
676	2011/06/28	01	70713	107	06	02	FRIGORÍFICO MILENIUM	ACT	233,35	233,35	
676	2012/06/06	01	72355	101	02	03	ETICADATA GCE TESOURARIA PREMIUM (P. ADIC.)	ACT	30,46	30,46	
Total Geral ou a Transportar .....									188.450.933,33	24.246.876,39	212.697.809,72

## MAPA DE INVENTÁRIO

## FICHA PATRIMONIAL :

Identificação dos bens							Tipo De Sit.	Valor Patrimonial	Alterações Patrimoniais	Valor Atual	
Numero Ordem	Data de Aquisição	Tipo	Nr.Inv.	Cl.	Tipo	Bem					Descrição
676	2013/07/10	01	75449	106	02	20	CADEIRA CRIANÇA 36CM	ACT	14,59		14,59
676	2014/07/17	01	80183	117	05	99	CONTADOR VOLUMÉTRICO DE 15MM	ACT	21,81		21,81
676	2015/11/25	01	82727	107	09	99	RESGUARDO DE DUCHE Safira 88.5x70 vidro fosco metalizado polido	ACT	455,10		455,10
676	2016/04/21	01	83836	117	01	08	CONTADOR DE ÁGUA volumétrico SV-RTK, Q3=2,5m3/h, R200, MAP16, DN15mm, ligações roscadas 3/4"-3/4", L=165mm, água fria	ACT	14,90		14,90
676	2018/06/05	01	91734	110	15	01	BERBEQUIM ELÉTRICO 850W 13mm Kawasaki 65900	ACT	65,01		65,01
676	2019/09/19	01	95475	111	02	01	ALICATE Leatherman Heritage Super Tool 300 With bag	ACT	170,60		170,60
677	2009/05/12	01	62196	107	01	10	COLCHAO ANTIESCARAS C/ COMPRESSOR	ACT	52,43		52,43
677	2010/06/18	01	68758	101	01	03	CORDAO LC/SC 9/125 DUPLIO 2M	ACT	5,66		5,66
677	2012/06/06	01	72356	101	02	03	ETICADATA GCE TESOURARIA PREMIUM (P. ADIC.)	ACT	30,46		30,46
677	2013/07/10	01	75450	106	02	20	CADEIRA CRIANÇA 36CM	ACT	14,59		14,59
677	2014/07/17	01	80184	117	05	99	CONTADOR VOLUMÉTRICO DE 15MM	ACT	21,81		21,81
677	2015/11/25	01	82728	107	09	99	FRONTAL DUCHE MOVING 160-165x190 (1+1)	ACT	492,00		492,00
677	2016/04/21	01	83837	117	01	08	CONTADOR DE ÁGUA volumétrico SV-RTK, Q3=2,5m3/h, R200, MAP16, DN15mm, ligações roscadas 3/4"-3/4", L=165mm, água fria	ACT	14,90		14,90
678	2006/11/22	01	50803	112	03	03	SINAL TRANSITO PROIBIDO C3B	ACT	27,03		27,03
678	2009/05/12	01	62197	107	01	10	COLCHAO ANTIESCARAS C/ COMPRESSOR	ACT	52,43		52,43
678	2010/06/18	01	68759	101	01	03	PROCURVE GIGABIT SX-LC MINI-GBIC	ACT	410,91		410,91
678	2011/05/16	01	70715	107	01	99	MODULO PRÉ-FABRICADO 3,00X1,80X2,60	ACT	2.590,51		2.590,51
678	2012/06/06	01	72357	101	02	03	ETICADATA POS FRONT OFFICE PREMIUM	ACT	243,70		243,70
678	2013/07/10	01	75451	106	02	20	CADEIRA CRIANÇA 36CM	ACT	14,59		14,59
678	2014/07/17	01	80185	117	05	99	CONTADOR VOLUMÉTRICO DE 15MM	ACT	21,81		21,81
678	2015/11/25	01	82729	107	09	99	FRONTAL DUCHE MOVING 160-165x190 (1+1)	ACT	492,00		492,00
678	2016/04/21	01	83838	117	01	08	CONTADOR DE ÁGUA volumétrico SV-RTK, Q3=2,5m3/h, R200, MAP16, DN15mm, ligações roscadas 3/4"-3/4", L=165mm, água fria	ACT	14,90		14,90
678	2018/06/25	01	91736	101	01	03	SFP TRANSCEIVER MODULE-para controladora Cisco 5520 com configuração e instalação código 830199037, no Edifício Paços do Concelho	ACT	167,37		167,37
678	2019/08/20	01	95477	107	03	06	LANTERNA LED Ledlenser P7.2 with bag	ACT	95,02		95,02
679	2009/05/12	01	62198	107	01	10	COLCHAO ANTIESCARAS C/ COMPRESSOR	ACT	52,43		52,43
679	2010/06/18	01	68760	101	01	03	PROCURVE GIGABIT LX-LC MINI-GBIC	ACT	885,49		885,49
679	2011/07/13	01	70716	117	01	03	ELECTROBOMBA DRENAGEM IOWARA	ACT	1.398,74		1.398,74
679	2013/07/10	01	75452	106	02	20	CADEIRA CRIANÇA 36CM	ACT	14,59		14,59
679	2014/07/17	01	80186	117	05	99	CONTADOR VOLUMÉTRICO DE 15MM	ACT	21,81		21,81
679	2015/11/25	01	82730	107	09	99	FRONTAL DUCHE MOVING 110-115x190 (1+1)	ACT	424,35		424,35
679	2016/04/21	01	83839	117	01	08	CONTADOR DE ÁGUA volumétrico SV-RTK, Q3=2,5m3/h, R200, MAP16, DN15mm, ligações roscadas 3/4"-3/4", L=165mm, água fria	ACT	14,90		14,90
679	2018/06/25	01	91737	101	01	03	SFP TRANSCEIVER MODULE-para controladora Cisco 5520 com configuração e instalação código 830199037, no Edifício Paços do Concelho	ACT	167,37		167,37
679	2019/08/20	01	95478	107	03	06	LANTERNA LED Ledlenser P7.2 with bag	ACT	95,02		95,02
680	2006/11/22	01	50805	112	03	03	SINAL: "TRANSITO PROIBIDO C2"	ACT	27,03		27,03
680	2009/05/12	01	62199	107	01	10	COLCHAO ANTIESCARAS C/ COMPRESSOR	ACT	52,43		52,43
680	2013/07/10	01	75453	106	02	20	CADEIRA CRIANÇA 36CM	ACT	14,59		14,59
Total Geral ou a Transportar .....									188.459.606,21	24.246.876,39	212.706.482,60

## MAPA DE INVENTÁRIO

Data : 2021/05/03

Ano : 2020

Pagina: 12

16

## FICHA PATRIMONIAL :

Identificação dos bens							Tipo De Sit.	Valor Patrimonial	Alterações Patrimoniais	Valor Atual	
Numero Ordem	Data de Aquisição	Tipo	Nr.Inv.	Cl.	Tipo	Ben					Descrição
680	2014/07/17	01	80187	117	05	99	CONTADOR VOLUMÉTRICO DE 15MM	ACT	21,81	21,81	
680	2015/11/25	01	82731	107	06	03	MONOLUME "J.CAMPOS/MEIRELES" alto rendimento (255)	ACT	639,60	639,60	
680	2016/04/21	01	83840	117	01	08	CONTADOR DE ÁGUA volumétrico SV-RTK, Q3=2,5m3/h, R200, MAP16, DN15mm, ligações roscadas 3/4"-3/4", L=165mm, água fria	ACT	14,90	14,90	
680	2019/08/20	01	95479	107	03	06	LANTERNA LED Ledlenser P7.2 with bag	ACT	95,02	95,02	
681	2006/11/22	01	50806	112	03	03	SINAL: "TRANSITO PROIBIDO C2"	ACT	27,03	27,03	
681	2009/05/12	01	62200	107	01	10	COLCHAO ANTIESCARAS C/ COMPRESSOR	ACT	52,43	52,43	
681	2010/06/18	01	68762	101	01	03	ODF REF. NEMANS POB-12	ACT	263,82	263,82	
681	2011/07/07	01	70718	107	02	99	TOLDO PARA ESTRUTURA DE MADEIRA	ACT	93,65	93,65	
681	2012/06/06	01	72360	101	02	03	ETICADATA POS FRONT PUB VIEWER PREMIUM	ACT	91,39	91,39	
681	2013/07/10	01	75454	106	02	20	CADEIRA CRIANÇA 36CM	ACT	14,59	14,59	
681	2014/07/17	01	80188	117	05	99	CONTADOR VOLUMÉTRICO DE 15MM	ACT	21,81	21,81	
681	2015/12/11	01	82732	110	15	01	BERBEQUIM 18V 4,0AH LI	ACT	435,42	435,42	
681	2016/04/21	01	83841	117	01	08	CONTADOR DE ÁGUA volumétrico SV-RTK, Q3=2,5m3/h, R200, MAP16, DN15mm, ligações roscadas 3/4"-3/4", L=165mm, água fria	ACT	14,90	14,90	
681	2018/06/25	01	91739	101	01	03	ACCESS POINT DE EXTERIOR-Tipo 4 para antenas externas, acessórios, configuração e licenciamento, código 830104025	ACT	2.090,30	2.090,30	
681	2019/08/21	01	95480	110	25	99	BOMBA SUBMERSÍVEL GRF AP12.50.11.A1-2*F/220V	ACT	827,25	827,25	
682	2006/11/22	01	50807	112	03	03	SINAL: "TRANSITO PROIBIDO C2"	ACT	27,03	27,03	
682	2009/05/12	01	62201	107	01	10	COLCHAO ANTIESCARAS C/ COMPRESSOR	ACT	52,43	52,43	
682	2010/06/18	01	68763	101	01	03	FREIGHT	ACT	238,00	238,00	
682	2011/07/07	01	70719	107	02	99	TOLDO PARA ESTRUTURA DE MADEIRA	ACT	93,65	93,65	
682	2013/07/10	01	75455	106	02	20	CADEIRA CRIANÇA 36CM	ACT	14,59	14,59	
682	2014/07/17	01	80189	117	05	99	CONTADOR VOLUMÉTRICO DE 15MM	ACT	21,81	21,81	
682	2015/12/07	01	82733	110	15	09	REBARBADORA 18V-125MM-VERSÃO 0	ACT	116,73	116,73	
682	2016/04/21	01	83842	117	01	08	CONTADOR DE ÁGUA volumétrico SV-RTK, Q3=2,5m3/h, R200, MAP16, DN15mm, ligações roscadas 3/4"-3/4", L=165mm, água fria	ACT	14,90	14,90	
682	2018/06/25	01	91740	101	01	03	ACCESS POINT DE EXTERIOR-Tipo 4 para antenas externas, acessórios, configuração e licenciamento, código 830104025, Loja do Turismo, Torre da Ex-Cadeia Velha.	ACT	2.090,30	2.090,30	
682	2019/07/30	01	95481	107	04	15	VENTOINHA Industrial Pé 3 velocidades 160w(50cm) Thulos	ACT	79,90	79,90	
683	2006/11/22	01	50808	112	03	03	SINAL: "TRANSITO PROIBIDO C2"	ACT	27,03	27,03	
683	2009/05/12	01	62202	107	01	10	COLCHAO ANTIESCARAS C/ COMPRESSOR	ACT	52,43	52,43	
683	2010/06/18	01	68764	101	01	04	CATALYST 4500	ACT	4.956,88	4.956,88	
683	2011/07/07	01	70720	107	02	99	TOLDO PARA ESTRUTURA DE MADEIRA	ACT	93,65	93,65	
683	2012/06/06	01	72362	101	02	03	ETICADATA POS PUB VIEWER PREMIUM (P. ADIC.)	ACT	12,18	12,18	
683	2013/07/10	01	75456	106	02	20	CADEIRA CRIANÇA 36CM	ACT	14,59	14,59	
683	2014/07/17	01	80190	117	05	99	CONTADOR VOLUMÉTRICO DE 15MM	ACT	21,81	21,81	
683	2015/11/10	01	82734	107	07	01	FERRO DE ENGOMAR a vapor ROWENTA DZ 5910 D1 - 2400W	ACT	51,00	51,00	
683	2016/04/21	01	83843	117	01	08	CONTADOR DE ÁGUA volumétrico SV-RTK, Q3=2,5m3/h, R200, MAP16, DN15mm, ligações roscadas 3/4"-3/4", L=165mm, água fria	ACT	14,90	14,90	
683	2018/06/25	01	91741	101	01	03	ACCESS POINT DE EXTERIOR-Tipo 2 para antenas externas, acessórios, configuração e licenciamento, código 830104025, Loja do Turismo, Torre da Ex-Cadeia Velha.	ACT	2.090,30	2.090,30	
Total Geral ou a Transportar .....									188.474.394,24	24.246.876,39	212.721.270,63

## MAPA DE INVENTÁRIO

Data : 2021/05/03

Ano : 2020

Pagina: 12

17

## FICHA PATRIMONIAL :

Identificação dos bens							Tipo De Sit.	Valor Patrimonial	Alterações Patrimoniais	Valor Atual	
Numero Ordem	Data de Aquisição	Tipo	Nr.Inv.	Cl.	Tipo	Ben					Descrição
683	2019/07/30	01	95482	107	04	15	VENTOINHA Pé 3Vel 60W(40cm) altura regulável/base redonda	ACT	69,90	69,90	
684	2006/11/22	01	50809	112	03	03	SINAL: "TRANSITO PROIBIDO C2"	ACT	27,03	27,03	
684	2009/05/12	01	62203	107	01	10	COLCHAO ANTIESCARAS C/ COMPRESSOR	ACT	52,43	52,43	
684	2010/06/18	01	68765	101	01	04	CATALYST 2960	ACT	2.116,07	2.116,07	
684	2011/07/07	01	70721	107	02	99	TOLDO PARA ESTRUTURA DE MADEIRA	ACT	93,65	93,65	
684	2012/06/06	01	72363	101	02	03	ETICADATA POS PUB VIEWER PREMIUM (P. ADIC.)	ACT	12,18	12,18	
684	2013/07/10	01	75457	106	02	20	CADEIRA CRIANÇA 36CM	ACT	14,59	14,59	
684	2014/07/17	01	80191	117	05	99	CONTADOR VOLUMÉTRICO DE 15MM	ACT	21,81	21,81	
684	2015/12/04	01	82735	110	15	09	REBARBADORA 115mm MAKITA em mala PVC (824806-0)	ACT	190,65	190,65	
684	2016/04/21	01	83844	117	01	08	CONTADOR DE ÁGUA volumétrico SV-RTK, Q3=2,5m3/h, R200, MAP16, DN15mm, ligações roscadas 3/4"-3/4", L=165mm, água fria	ACT	14,90	14,90	
684	2018/06/25	01	91742	101	01	03	ACCESS POINT DE EXTERIOR-Tipo 3 para antenas externas, acessórios, instalação, configuração e licenciamento código 830104025,Largo de Camões.	ACT	1.843,93	1.843,93	
684	2019/08/23	01	95483	101	01	02	PORTÁTIL HP PROBOOK 450 G6i7-8565U 8GB SSD256 W10P	ACT	1.107,00	1.107,00	
685	2009/05/12	01	62204	107	01	10	COLCHAO ANTIESCARAS C/ COMPRESSOR	ACT	52,43	52,43	
685	2010/06/18	01	68766	101	01	04	CATALYST 2960	ACT	2.116,07	2.116,07	
685	2011/07/07	01	70722	107	02	99	TOLDO PARA ESTRUTURA DE MADEIRA	ACT	93,65	93,65	
685	2013/07/10	01	75458	106	02	20	CADEIRA CRIANÇA 36CM	ACT	14,59	14,59	
685	2014/07/17	01	80192	117	05	99	CONTADOR VOLUMÉTRICO DE 15MM	ACT	21,81	21,81	
685	2015/12/11	01	82736	202	09	02	TRATOR CORTA RELVAS KUBOTA G23	ACT	11.439,00	11.439,00	
685	2016/04/21	01	83845	117	01	08	CONTADOR DE ÁGUA volumétrico SV-RTK, Q3=2,5m3/h, R200, MAP16, DN15mm, ligações roscadas 3/4"-3/4", L=165mm, água fria	ACT	14,90	14,90	
685	2018/06/25	01	91743	101	01	03	ACCESS POINT DE EXTERIOR-Tipo 2 para antenas externas, acessórios, instalação, configuração e licenciamento código 830104025,Alberque de Peregrinos.	ACT	2.090,30	2.090,30	
685	2019/08/23	01	95484	101	01	99	DOCK G4 USB-C	ACT	166,05	166,05	
686	2006/11/22	01	50811	112	03	03	SINAL: IGREJA S. JOAO BATISTA"	ACT	49,18	49,18	
686	2009/06/01	01	62205	101	01	13	MONITOR 19"	ACT	108,72	108,72	
686	2010/06/18	01	68767	101	01	04	CATALYST 2960	ACT	2.116,07	2.116,07	
686	2011/07/07	01	70723	107	02	99	TOLDO PARA ESTRUTURA DE MADEIRA	ACT	93,65	93,65	
686	2012/06/06	01	72365	107	01	99	GAVETA DE DINHEIRO PRETA HS-410	ACT	59,71	59,71	
686	2013/07/10	01	75459	106	02	20	CADEIRA CRIANÇA 36CM	ACT	14,59	14,59	
686	2014/07/17	01	80193	117	05	99	CONTADOR VOLUMÉTRICO DE 15MM	ACT	21,81	21,81	
686	2015/12/17	01	82737	101	02	05	SOFTWARE DE COMUNICAÇÃO com farmácias de serviço no Infopoint (torre interativa junto à Ponte Medieval)	ACT	194,34	194,34	
686	2016/04/21	01	83846	117	01	08	CONTADOR DE ÁGUA volumétrico SV-RTK, Q3=2,5m3/h, R200, MAP16, DN15mm, ligações roscadas 3/4"-3/4", L=165mm, água fria	ACT	14,90	14,90	
686	2018/06/25	01	91744	101	01	03	ACCESS POINT DE EXTERIOR-Tipo 2 para antenas externas, acessórios, instalação, configuração e licenciamento código 830104025,Alberque de Peregrinos.	ACT	2.090,30	2.090,30	
686	2019/08/23	01	95485	101	01	13	MONITOR DELL 24 P2419H 23.8"	ACT	221,40	221,40	
687	2009/05/11	01	62206	102	01	99	CARREGADOR MOTOROLA P/100	ACT	112,67	112,67	
687	2010/06/18	01	68768	101	01	04	CATALYST 2960	ACT	2.116,07	2.116,07	
687	2011/07/07	01	70724	107	02	99	TOLDO PARA ESTRUTURA DE MADEIRA	ACT	93,65	93,65	
Total Geral ou a Transportar .....									188.503.274,24	24.246.876,39	212.750.150,63

## MAPA DE INVENTÁRIO

Data : 2021/05/03

Ano : 2020

Pagina: 12

18

## FICHA PATRIMONIAL :

Identificação dos bens							Tipo De Sit.	Valor Patrimonial	Alterações Patrimoniais	Valor Atual	
Numero Ordem	Data de Aquisição	Tipo	Nr.Inv.	Cl.	Tipo	Bem					Descrição
687	2012/06/06	01	72366	107	01	99	GAVETA DE DINHEIRO PRETA HS-410	ACT	59,71	59,71	
687	2013/07/10	01	75460	106	02	20	CADEIRA CRIANÇA 36CM	ACT	14,59	14,59	
687	2014/07/17	01	80194	117	05	99	CONTADOR VOLUMÉTRICO DE 15MM	ACT	21,81	21,81	
687	2016/04/21	01	83847	117	01	08	CONTADOR DE ÁGUA volumétrico SV-RTK, Q3=2,5m3/h, R200, MAP16, DN15mm, ligações roscadas 3/4"-3/4", L=165mm, água fria	ACT	14,90	14,90	
687	2018/06/25	01	91745	101	01	03	ACCESS POINT DE EXTERIOR-Tipo 1 para antenas externas, acessórios, instalação, configuração e licenciamento código 830104024, Ludoteca.	ACT	1.360,76	1.360,76	
687	2019/08/30	01	95486	107	05	08	ESQUENTADOR NECHAR WRN 10-4KB31 (instalada na fração S do lote nº2 do bairro social de Fadejães em ARCOZELO)	ACT	320,00	320,00	
688	2009/05/12	01	62207	103	01	01	ARMARIO FECHADO METALICO BAIXO	ACT	415,10	415,10	
688	2010/06/18	01	68785	104	01	99	PENEIRO EM ACO INOXIDAVEL	ACT	167,79	167,79	
688	2011/07/07	01	70725	107	02	99	TOLDO PARA ESTRUTURA DE MADEIRA	ACT	93,65	93,65	
688	2013/07/10	01	75461	106	02	20	CADEIRA CRIANÇA 36CM	ACT	14,59	14,59	
688	2014/07/17	01	80195	117	05	99	CONTADOR VOLUMÉTRICO DE 15MM	ACT	21,81	21,81	
688	2015/11/24	01	82739	107	03	06	LUMINÁRIA LED sita na rua Dr. Francisco Sá Carneiro	ACT	491,54	491,54	
688	2016/04/21	01	83848	117	01	08	CONTADOR DE ÁGUA volumétrico SV-RTK, Q3=2,5m3/h, R200, MAP16, DN15mm, ligações roscadas 3/4"-3/4", L=165mm, água fria	ACT	14,90	14,90	
688	2018/06/25	01	91746	101	01	03	ACCESS POINT DE EXTERIOR-Tipo 4 para antenas externas, acessórios, instalação, configuração e licenciamento código 830104025, Ludoteca.	ACT	2.090,30	2.090,30	
688	2019/08/30	01	95487	107	04	07	EXAUSTOR MEIRELES MEC 61X (instalada na fração S do lote nº2 do bairro social de Fadejães em ARCOZELO)	ACT	85,00	85,00	
689	2009/05/12	01	62208	103	01	08	ESTANTE INIC. SIMPLES	ACT	249,06	249,06	
689	2010/06/18	01	68787	112	03	99	SISTEMA DE VIGILANCIA CCTV	ACT	3.711,85	3.711,85	
689	2011/07/07	01	70726	107	02	99	TOLDO PARA ESTRUTURA DE MADEIRA	ACT	93,65	93,65	
689	2012/05/31	01	72368	112	01	03	EXTINTOR CO2 2KG	ACT	29,25	29,25	
689	2013/07/10	01	75462	106	02	20	CADEIRA CRIANÇA 36CM	ACT	14,59	14,59	
689	2014/07/17	01	80196	117	05	99	CONTADOR VOLUMÉTRICO DE 15MM	ACT	21,81	21,81	
689	2015/11/24	01	82740	107	03	06	LUMINÁRIA LED sita na rua Dr. Francisco Sá Carneiro	ACT	491,54	491,54	
689	2016/04/21	01	83849	117	01	08	CONTADOR DE ÁGUA volumétrico SV-RTK, Q3=2,5m3/h, R200, MAP16, DN15mm, ligações roscadas 3/4"-3/4", L=165mm, água fria	ACT	14,90	14,90	
689	2018/06/25	01	91747	101	01	03	ACCESS POINT DE EXTERIOR-Tipo 1 para antenas externas, acessórios, instalação, configuração e licenciamento código 830104024, Festival Internacional de Jardins.	ACT	1.360,76	1.360,76	
689	2019/08/28	01	95488	107	04	15	VENTOINHA Pé 45W (40cm) VL 5668	ACT	54,99	54,99	
690	2009/06/16	01	62209	106	06	99	MINIATURA TEAR	ACT	39,59	39,59	
690	2010/06/18	01	68788	107	08	99	PAPELEIRA COM POSTE DE FERRO GALVANIZADO	ACT	123,76	123,76	
690	2011/07/07	01	70727	107	02	04	CARPETE DE SISAL	ACT	94,92	94,92	
690	2013/07/10	01	75463	106	02	20	CADEIRA CRIANÇA 36CM	ACT	14,59	14,59	
690	2014/07/17	01	80197	117	05	99	CONTADOR VOLUMÉTRICO DE 15MM	ACT	21,81	21,81	
690	2015/11/24	01	82741	107	03	06	LUMINÁRIA LED sita na rua Dr. Francisco Sá Carneiro	ACT	491,54	491,54	
690	2016/04/21	01	83850	117	01	08	CONTADOR DE ÁGUA volumétrico SV-RTK, Q3=2,5m3/h, R200, MAP16, DN15mm, ligações roscadas 3/4"-3/4", L=165mm, água fria	ACT	14,90	14,90	
690	2019/08/28	01	95489	107	04	15	VENTOINHA Pé 45W (40cm) VL 5668	ACT	54,99	54,99	
Total Geral ou a Transportar .....									188.515.359,19	24.246.876,39	212.762.235,58



## MAPA DE INVENTÁRIO

Data : 2021/05/03

Ano : 2020

Pagina: 12

19

## FICHA PATRIMONIAL :

Identificação dos bens							Tipo De Sit.	Valor Patrimonial	Alterações Patrimoniais	Valor Atual	
Numero Ordem	Data de Aquisição	Tipo	Nr.Inv.	Cl.	Tipo	Bem					Descrição
691	2009/06/16	01	62210	106	06	99	MINIATURA PRENSA	ACT	39,59	39,59	
691	2010/06/18	01	68789	107	08	99	PAPELEIRA COM POSTE DE FERRO GALVANIZADO	ACT	123,76	123,76	
691	2011/06/27	01	70728	106	06	25	QUADRO "VIDAS NEGRAS"	ACT	5.282,00	5.282,00	
691	2012/05/31	01	72370	112	01	99	CAIXA ABRIGO PVC EXTINTOR 6KG	ACT	27,42	27,42	
691	2013/07/10	01	75464	106	02	20	CADEIRA CRIANÇA 36CM	ACT	14,59	14,59	
691	2014/07/17	01	80198	117	05	99	CONTADOR VOLUMÉTRICO DE 15MM	ACT	21,81	21,81	
691	2015/11/24	01	82742	107	03	06	LUMINÁRIA LED sita na rua Dr. Francisco Sá Carneiro	ACT	491,54	491,54	
691	2016/04/21	01	83851	117	01	08	CONTADOR DE ÁGUA volumétrico SV-RTK, Q3=2,5m3/h, R200, MAP16, DN15mm, ligações roscadas 3/4"-3/4", L=165mm, água fria	ACT	14,90	14,90	
691	2019/09/05	01	95490	117	01	03	ELETROBOMBA PEDROLLO Rxm2 230V	ACT	211,91	211,91	
692	2009/06/16	01	62211	106	06	99	MINIATURA URDIDEIRA	ACT	14,92	14,92	
692	2010/06/18	01	68790	107	08	99	PAPELEIRA COM POSTE DE FERRO GALVANIZADO	ACT	123,76	123,76	
692	2011/07/07	01	70729	113	06	99	CILHA DE ENSINO	ACT	64,27	64,27	
692	2013/07/10	01	75465	106	02	20	CADEIRA CRIANÇA 36CM	ACT	14,59	14,59	
692	2014/07/17	01	80199	117	05	99	CONTADOR VOLUMÉTRICO DE 15MM	ACT	21,81	21,81	
692	2015/11/24	01	82743	107	03	06	LUMINÁRIA LED sita na rua Dr. Francisco Sá Carneiro	ACT	491,54	491,54	
692	2016/04/21	01	83852	117	01	08	CONTADOR DE ÁGUA volumétrico SV-RTK, Q3=2,5m3/h, R200, MAP16, DN15mm, ligações roscadas 3/4"-3/4", L=165mm, água fria	ACT	14,90	14,90	
692	2018/06/25	01	91750	101	01	03	ACCESS POINT DE EXTERIOR-Tipo 1 para antenas externas, acessórios, instalação, configuração e licenciamento código 830104024, Teatro.	ACT	1.360,76	1.360,76	
692	2019/09/05	01	95491	117	01	03	ELETROBOMBA PEDROLLO Rxm2 230V	ACT	211,91	211,91	
693	2009/06/16	01	62212	106	06	99	MINIATURA CANELEIRO	ACT	5,63	5,63	
693	2010/06/18	01	68791	107	08	99	PAPELEIRA COM POSTE DE FERRO GALVANIZADO	ACT	123,76	123,76	
693	2011/07/07	01	70730	113	06	99	CABEÇADAS	ACT	74,16	74,16	
693	2012/06/13	01	72372	107	02	99	GUARDA-SOL KARLSO	ACT	54,48	54,48	
693	2013/07/10	01	75466	106	02	20	CADEIRA CRIANÇA 36CM	ACT	14,59	14,59	
693	2014/07/17	01	80200	117	05	99	CONTADOR VOLUMÉTRICO DE 15MM	ACT	21,81	21,81	
693	2015/11/24	01	82744	107	03	06	LUMINÁRIA LED sita na rua Dr. Francisco Sá Carneiro	ACT	491,54	491,54	
693	2016/04/21	01	83853	117	01	08	CONTADOR DE ÁGUA volumétrico SV-RTK, Q3=2,5m3/h, R200, MAP16, DN15mm, ligações roscadas 3/4"-3/4", L=165mm, água fria	ACT	14,90	14,90	
693	2018/06/25	01	91751	101	01	03	ACCESS POINT DE EXTERIOR-Tipo 2 para antenas externas, acessórios, instalação, configuração e licenciamento código 830104025, Teatro.	ACT	1.955,76	1.955,76	
693	2019/09/05	01	95492	118	05	04	PLACA INOX Gravada 40x25cm localizado no "Centro Cívico de Calheiros"	ACT	193,11	193,11	
694	2009/06/16	01	62213	106	06	99	MINIATURA SARILOHO	ACT	5,61	5,61	
694	2010/06/18	01	68792	107	08	99	PAPELEIRA COM POSTE DE FERRO GALVANIZADO	ACT	123,76	123,76	
694	2011/07/07	01	70731	113	06	99	CABEÇADAS	ACT	74,16	74,16	
694	2012/06/13	01	72373	107	02	99	GUARDA-SOL KARLSO	ACT	54,48	54,48	
694	2013/07/10	01	75467	106	02	20	CADEIRA CRIANÇA 36CM	ACT	14,59	14,59	
694	2014/07/17	01	80201	117	05	99	CONTADOR VOLUMÉTRICO DE 15MM	ACT	21,81	21,81	
694	2015/11/24	01	82745	107	03	06	LUMINÁRIA LED sita na rua Dr. Francisco Sá Carneiro	ACT	491,54	491,54	
694	2016/04/21	01	83854	117	01	08	CONTADOR DE ÁGUA volumétrico SV-RTK, Q3=2,5m3/h, R200, MAP16, DN15mm, ligações roscadas 3/4"-3/4", L=165mm, água fria	ACT	14,90	14,90	
Total Geral ou a Transportar .....									188.527.655,76	24.246.876,39	212.774.532,15

## FICHA PATRIMONIAL :

Identificação dos bens							Tipo De Sit.	Valor Patrimonial	Alterações Patrimoniais	Valor Atual	
Numero Ordem	Data de Aquisição	Tipo	Nr.Inv.	Cl.	Tipo	Ben					Descrição
694	2018/06/25	01	91752	101	01	03	ACCESS POINT DE EXTERIOR-Tipo 2 para antenas externas, acessórios, instalação, configuração e licenciamento código 830104025, Teatro.	ACT	1.955,76		1.955,76
695	2009/06/16	01	62214	106	06	99	MINIATURA ENGENHO	ACT	34,69		34,69
695	2010/06/18	01	68793	107	08	99	PAPELEIRA COM POSTE DE FERRO GALVANIZADO	ACT	123,76		123,76
695	2011/10/04	01	70732	101	01	99	GAVETA COM DISCOS PARA ARMAZENAMENTO ADICIONAL	ACT	10.189,68		10.189,68
695	2012/06/13	01	72374	107	02	99	GUARDA-SOL KARLSO	ACT	54,48		54,48
695	2013/07/10	01	75468	106	02	20	CADEIRA CRIANÇA 36CM	ACT	14,59		14,59
695	2014/07/17	01	80202	117	05	99	CONTADOR VOLUMÉTRICO DE 15MM	ACT	21,81		21,81
695	2015/11/24	01	82746	107	03	06	LUMINÁRIA LED sita na rua Dr. Francisco Sá Carneiro	ACT	491,54		491,54
695	2016/04/21	01	83855	117	01	08	CONTADOR DE ÁGUA volumétrico SV-RTK, Q3=2,5m3/h, R200, MAP16, DN15mm, ligações roscadas 3/4"-3/4", L=165mm, água fria	ACT	14,90		14,90
695	2017/06/19	013	89076	107	01	99	BANCO em granito amarelo de região com acabamento bujardado fino com 100x45x45	ACT	116,60		116,60
695	2018/06/25	01	91753	101	01	03	ACCESS POINT DE EXTERIOR-Tipo 1 para antenas externas, acessórios, instalação, configuração e licenciamento código 830104024, Museu dos Terceiros.	ACT	1.360,76		1.360,76
695	2019/07/24	01	95494	103	01	12	SECRETÁRIA SLS c/ 1600x800mm, tampo laminado pereira, estrutura metálica preta	ACT	244,77		244,77
696	2009/06/01	01	62215	102	01	13	TELEFONE MOVEI SIEMENS A160	ACT	38,54		38,54
696	2010/06/18	01	68794	107	08	99	PAPELEIRA COM POSTE DE FERRO GALVANIZADO	ACT	123,76		123,76
696	2012/06/13	01	72375	107	02	99	GUARDA-SOL KARLSO	ACT	54,48		54,48
696	2013/07/10	01	75469	106	02	20	CADEIRA CRIANÇA 36CM	ACT	14,59		14,59
696	2015/11/24	01	82747	107	03	06	LUMINÁRIA LED sita na rua Dr. Francisco Sá Carneiro	ACT	491,54		491,54
696	2016/04/21	01	83856	117	01	08	CONTADOR DE ÁGUA volumétrico SV-RTK, Q3=2,5m3/h, R200, MAP16, DN15mm, ligações roscadas 3/4"-3/4", L=165mm, água fria	ACT	14,90		14,90
696	2017/06/19	013	89077	107	01	99	BANCO em granito amarelo de região com acabamento bujardado fino com 100x45x45	ACT	116,60		116,60
696	2018/06/25	01	91754	101	01	03	ACCESS POINT DE EXTERIOR-Tipo 2 para antenas externas, acessórios, instalação, configuração e licenciamento código 830104025, Museu dos Terceiros.	ACT	2.090,30		2.090,30
696	2019/07/24	01	95495	103	01	04	BLOCO rodado c/3 gavetas, tampo laminado pereira, estrutura preta	ACT	189,42		189,42
697	2009/05/12	01	62216	107	02	04	CARPETE DE CAIRO	ACT	390,39		390,39
697	2010/06/18	01	68795	107	08	99	PAPELEIRA COM POSTE DE FERRO GALVANIZADO	ACT	123,76		123,76
697	2011/10/27	01	70734	101	02	04	MICROSOFT SQL SERVER 2008	ACT	7.179,86		7.179,86
697	2012/06/13	01	72376	107	02	99	GUARDA-SOL KARLSO	ACT	54,48		54,48
697	2013/07/10	01	75470	106	02	20	CADEIRA CRIANÇA 36CM	ACT	14,59		14,59
697	2014/07/17	01	80204	117	05	99	CONTADOR VOLUMÉTRICO DE 15MM	ACT	21,81		21,81
697	2015/11/24	01	82748	107	03	06	LUMINÁRIA LED sita na rua Dr. Francisco Sá Carneiro	ACT	491,54		491,54
697	2016/04/21	01	83857	117	01	08	CONTADOR DE ÁGUA volumétrico SV-RTK, Q3=2,5m3/h, R200, MAP16, DN15mm, ligações roscadas 3/4"-3/4", L=165mm, água fria	ACT	14,90		14,90
697	2017/06/19	013	89078	107	01	99	BANCO em granito amarelo de região com acabamento bujardado fino com 100x45x45	ACT	116,60		116,60
Total Geral ou a Transportar .....									188.553.821,16	24.246.876,39	212.800.697,55

## FICHA PATRIMONIAL :

Identificação dos bens							Tipo De Sit.	Valor Patrimonial	Alterações Patrimoniais	Valor Atual	
Numero Ordem	Data de Aquisição	Tipo	Nr.Inv.	Cl.	Tipo Bem	Descrição					
697	2018/06/25	01	91755	101	01	03	ACCESS POINT DE EXTERIOR-Tipo 3 para antenas externas, acessórios, instalação, configuração e licenciamento código 830104025,Museu dos Terceiros.	ACT	1.843,93		1.843,93
697	2019/07/24	01	95496	103	01	05	CADEIRA de secretária c/alta c/braços cont permanente revestida tecido cinza	ACT	132,84		132,84
698	2009/05/05	01	62217	109	01	03	CAPINADEIRA	ACT	1.086,03		1.086,03
698	2010/06/18	01	68796	107	08	99	PAPELEIRA COM POSTE DE FERRO GALVANIZADO	ACT	123,76		123,76
698	2012/06/13	01	72377	107	02	99	GUARDA-SOL KARLSO	ACT	54,48		54,48
698	2013/07/10	01	75471	106	02	20	CADEIRA CRIANÇA 36CM	ACT	14,59		14,59
698	2014/07/17	01	80205	117	05	99	CONTADOR VOLUMÉTRICO DE 15MM	ACT	21,81		21,81
698	2015/11/24	01	82749	107	03	06	LUMINÁRIA LED sita na rua Dr. Francisco Sá Carneiro	ACT	491,54		491,54
698	2016/04/21	01	83858	117	01	08	CONTADOR DE ÁGUA volumétrico SV-RTK, Q3=2,5m3/h, R200, MAP16, DN15mm, ligações roscadas 3/4"-3/4", L=165mm, água fria	ACT	14,90		14,90
698	2017/06/19	013	89079	107	01	99	BANCO em granito amarelo de região com acabamento bujardado fino com 100x45x45	ACT	116,60		116,60
698	2018/06/25	01	91756	101	01	03	ACCESS POINT DE EXTERIOR-Tipo 3 para antenas externas, acessórios, instalação, configuração e licenciamento código 830104025,Museu dos Terceiros.	ACT	1.843,93		1.843,93
698	2019/08/28	01	95497	103	01	99	ARQUIVADOR Plast. c/5 gavetas	ACT	55,50		55,50
699	2009/04/30	01	62218	107	06	02	FRIGORIFICO SCHAUB LORENZ TR50	ACT	172,96		172,96
699	2010/06/18	01	68797	107	08	99	PAPELEIRA COM POSTE DE FERRO GALVANIZADO	ACT	123,76		123,76
699	2011/10/27	01	70736	101	01	99	GAVETA COM DISCOS	ACT	18.002,30		18.002,30
699	2012/06/13	01	72378	107	02	99	GUARDA-SOL KARLSO	ACT	54,48		54,48
699	2013/07/10	01	75472	106	02	20	CADEIRA CRIANÇA 36CM	ACT	14,59		14,59
699	2014/07/17	01	80206	117	05	99	CONTADOR VOLUMÉTRICO DE 15MM	ACT	21,81		21,81
699	2015/11/24	01	82750	107	03	06	LUMINÁRIA LED sita na rua Dr. Francisco Sá Carneiro	ACT	491,54		491,54
699	2016/04/21	01	83859	117	01	08	CONTADOR DE ÁGUA volumétrico SV-RTK, Q3=2,5m3/h, R200, MAP16, DN15mm, ligações roscadas 3/4"-3/4", L=165mm, água fria	ACT	14,90		14,90
699	2017/06/19	013	89080	107	01	99	BANCO em granito amarelo de região com acabamento bujardado fino com 100x45x45	ACT	116,60		116,60
699	2018/06/25	01	91757	101	01	03	LIGAÇÃO EXTERIOR SEM FIOS PONTO A PONTO-com instalação, código 830104030,Museu dos Terceiros	ACT	449,09		449,09
699	2019/08/28	01	95498	103	01	99	ARQUIVADOR Plast. c/5 gavetas	ACT	55,50		55,50
700	2010/06/18	01	68798	107	08	99	PAPELEIRA COM POSTE DE FERRO GALVANIZADO	ACT	123,76		123,76
700	2011/10/07	01	70737	107	08	01	ASPIRADOR PO/LIQUIDO GMD 335	ACT	327,28		327,28
700	2013/07/10	01	75473	106	02	20	CADEIRA CRIANÇA 36CM	ACT	14,59		14,59
700	2014/07/17	01	80207	117	05	99	CONTADOR VOLUMÉTRICO DE 15MM	ACT	21,81		21,81
700	2015/11/24	01	82751	107	03	06	LUMINÁRIA LED sita na rua Dr. Francisco Sá Carneiro	ACT	491,54		491,54
700	2016/04/21	01	83860	117	01	08	CONTADOR DE ÁGUA volumétrico SV-RTK, Q3=2,5m3/h, R200, MAP16, DN15mm, ligações roscadas 3/4"-3/4", L=165mm, água fria	ACT	14,90		14,90
700	2017/06/19	013	89081	107	01	99	BANCO em granito amarelo de região com acabamento bujardado fino com 100x45x45	ACT	116,60		116,60
700	2018/06/25	01	91758	101	01	03	LIGAÇÃO EXTERIOR SEM FIOS PONTO A PONTO-com instalação, código 830104030,Museu dos Terceiros	ACT	449,09		449,09
700	2019/08/30	01	95499	106	05	03	MANUSCRITO DO CARDEAL SARAIVA	ACT	1.000,00		1.000,00
Total Geral ou a Transportar .....									188.581.698,17	24.246.876,39	212.828.574,56

## MAPA DE INVENTÁRIO

Data : 2021/05/03

Ano : 2020

Página: 12

22

## FICHA PATRIMONIAL :

Identificação dos bens							Tipo De Sit.	Valor Patrimonial	Alterações Patrimoniais	Valor Atual	
Numero Ordem	Data de Aquisição	Tipo	Nr.Inv.	Cl.	Tipo	Ben					Descrição
701	2009/06/26	01	62220	302	01	99	Terreno de cultivo denominado "Quinta de Santo António" em Ponte de Lima	ACT	348.000,00	348.000,00	
701	2010/06/18	01	68799	107	08	99	PAPELEIRA COM POSTE DE FERRO GALVANIZADO	ACT	123,76	123,76	
701	2011/10/07	01	70738	107	03	99	INTERRUPTOR NS400NA	ACT	1.348,77	1.348,77	
701	2012/06/13	01	72380	107	01	20	MESA QUADRADA LACK	ACT	4,94	4,94	
701	2013/07/10	01	75474	106	02	20	CADEIRA CRIANÇA 36CM	ACT	14,59	14,59	
701	2014/07/17	01	80208	117	05	99	CONTADOR VOLUMÉTRICO DE 15MM	ACT	21,81	21,81	
701	2015/11/24	01	82752	107	03	06	LUMINÁRIA LED sita na rua Dr. Francisco Sá Carneiro	ACT	491,54	491,54	
701	2016/04/21	01	83861	117	01	08	CONTADOR DE ÁGUA volumétrico SV-RTK, Q3=2,5m3/h, R200, MAP16, DN15mm, ligações roscadas 3/4"-3/4", L=165mm, água fria	ACT	14,90	14,90	
701	2017/06/19	013	89082	107	01	99	BANCO em granito amarelo de região com acabamento bujardado fino com 100x45x45	ACT	116,60	116,60	
701	2018/06/25	01	91759	101	01	03	ACCESS POINT DE EXTERIOR-Tipo 1 para antenas externas, acessórios, instalação, configuração e licenciamento código 830104024,Arquivo Municipal.	ACT	1.360,76	1.360,76	
702	2009/01/01	01	62221	302	01	99	Terreno de cultivo com vinha em latas denominado de "Quinta do Topo" em Ponte de Lima	ACT	892.785,60	892.785,60	
702	2010/06/18	01	68800	107	08	99	PAPELEIRA COM POSTE DE FERRO GALVANIZADO	ACT	123,76	123,76	
702	2011/05/12	01	70739	117	01	99	BOMBA DE AGUA 220V	ACT	555,49	555,49	
702	2013/07/10	01	75475	106	02	20	CADEIRA CRIANÇA 36CM	ACT	14,59	14,59	
702	2014/07/17	01	80209	117	05	99	CONTADOR VOLUMÉTRICO DE 15MM	ACT	21,81	21,81	
702	2015/11/24	01	82753	107	03	06	LUMINÁRIA LED sita na rua Dr. Francisco Sá Carneiro	ACT	491,54	491,54	
702	2016/04/21	01	83862	117	01	08	CONTADOR DE ÁGUA volumétrico SV-RTK, Q3=2,5m3/h, R200, MAP16, DN15mm, ligações roscadas 3/4"-3/4", L=165mm, água fria	ACT	14,90	14,90	
702	2017/06/19	013	89083	107	01	99	BANCO em granito amarelo de região com acabamento bujardado fino com 100x45x45	ACT	116,60	116,60	
702	2018/06/25	01	91760	101	01	03	ACCESS POINT DE EXTERIOR-Tipo 2 para antenas externas, acessórios, instalação, configuração e licenciamento código 830104025,Arquivo Municipal.	ACT	1.955,76	1.955,76	
703	2010/06/18	01	68801	107	08	99	PAPELEIRA COM POSTE DE FERRO GALVANIZADO	ACT	123,76	123,76	
703	2011/06/14	01	70740	110	21	04	BEBEDOURO JFC DT-40	ACT	103,05	103,05	
703	2012/06/13	01	72382	107	01	99	CAPA PARA SOFA KARLSTAD	ACT	128,78	128,78	
703	2013/07/10	01	75476	106	02	20	CADEIRA CRIANÇA 36CM	ACT	14,59	14,59	
703	2014/07/17	01	80210	117	05	99	CONTADOR VOLUMÉTRICO DE 15MM	ACT	21,81	21,81	
703	2015/11/24	01	82754	107	03	06	LUMINÁRIA LED sita na rua Dr. Francisco Sá Carneiro	ACT	491,54	491,54	
703	2016/04/21	01	83863	117	01	08	CONTADOR DE ÁGUA volumétrico SV-RTK, Q3=2,5m3/h, R200, MAP16, DN15mm, ligações roscadas 3/4"-3/4", L=165mm, água fria	ACT	14,90	14,90	
703	2017/06/19	013	89084	107	01	99	BANCO em granito amarelo de região com acabamento bujardado fino com 100x45x45	ACT	116,60	116,60	
703	2018/06/25	01	91761	101	01	03	ACCESS POINT DE EXTERIOR-Tipo 4 para antenas externas, acessórios, instalação, configuração e licenciamento código 830104025,Expolima-Parque S.João.	ACT	2.090,30	2.090,30	
703	2019/08/13	01	95502	110	25	01	BOMBA ACHIQUE 2000/12v 442503 colocada no barco Água Arriba	ACT	39,50	39,50	
Total Geral ou a Transportar .....									189.832.420,72	24.246.876,39	214.079.297,11

## MAPA DE INVENTÁRIO

## FICHA PATRIMONIAL :

Identificação dos bens							Tipo De Sit.	Valor Patrimonial	Alterações Patrimoniais	Valor Atual	
Numero Ordem	Data de Aquisição	Tipo	Nr.Inv.	Cl.	Tipo	Bem					Descrição
704	2009/06/24	01	62223	301	06	01	Terreno subjacente ao edifício de r/c com 5 divisões designado de CASA DE ABRIGO sito em Vacariça na freguesia de REFOIOS	ACT	23.643,02		23.643,02
704	2010/06/18	01	68802	107	08	99	PAPELEIRA COM POSTE DE FERRO GALVANIZADO	ACT	123,76		123,76
704	2011/06/14	01	70741	110	21	04	BEBEDOURO JFC DT-40	ACT	103,06		103,06
704	2012/06/13	01	72383	107	01	24	SOFA HARLSTAD	ACT	277,38		277,38
704	2013/07/10	01	75477	106	02	20	CADEIRA CRIANÇA 36CM	ACT	14,59		14,59
704	2014/07/17	01	80211	117	05	99	CONTADOR VOLUMÉTRICO DE 15MM	ACT	21,81		21,81
704	2015/11/24	01	82755	107	03	06	LUMINÁRIA LED sita na rua Dr. Francisco Sá Carneiro	ACT	491,54		491,54
704	2016/04/21	01	83864	117	01	08	CONTADOR DE ÁGUA volumétrico SV-RTK, Q3=2,5m3/h, R200, MAP16, DN15mm, ligações roscadas 3/4"-3/4", L=165mm, água fria	ACT	14,90		14,90
704	2017/06/19	013	89085	107	01	99	BANCO em granito amarelo de região com acabamento bujardado fino com 100x45x45	ACT	116,60		116,60
704	2018/06/25	01	91762	101	01	03	ACCESS POINT DE EXTERIOR-Tipo 4 para antenas externas, acessórios, instalação, configuração e licenciamento código 830104025,Expolima Parque de S.João.	ACT	2.090,30		2.090,30
704	2019/08/13	01	95503	112	02	06	BOIA circular SOLAS 2,5kg COD LSA 70090	ACT	39,88		39,88
705	2010/06/18	01	68803	107	08	99	PAPELEIRA COM POSTE DE FERRO GALVANIZADO	ACT	123,76		123,76
705	2011/07/27	01	70742	107	05	08	ESQUENTADOR WRDB 11 B/P	ACT	305,56		305,56
705	2013/07/10	01	75478	106	02	20	CADEIRA CRIANÇA 36CM	ACT	14,59		14,59
705	2014/07/17	01	80212	117	05	99	CONTADOR VOLUMÉTRICO DE 15MM	ACT	21,81		21,81
705	2015/11/24	01	82756	107	03	06	LUMINÁRIA LED sita na rua Dr. Francisco Sá Carneiro	ACT	491,54		491,54
705	2016/04/21	01	83865	117	01	08	CONTADOR DE ÁGUA volumétrico SV-RTK, Q3=2,5m3/h, R200, MAP16, DN15mm, ligações roscadas 3/4"-3/4", L=165mm, água fria	ACT	14,90		14,90
705	2017/06/19	013	89086	106	01	02	DUPL0 ESPALDAR + letreiro de exercício ref.30PA10904 do tipo ERESERV	ACT	636,00		636,00
705	2018/06/25	01	91763	101	01	03	ACCESS POINT DE EXTERIOR-Tipo 4 para antenas externas, acessórios, instalação, configuração e licenciamento código 830104025,Mercado Municipal.	ACT	2.090,30		2.090,30
706	2010/06/18	01	68804	107	08	99	PAPELEIRA COM POSTE DE FERRO GALVANIZADO	ACT	123,76		123,76
706	2013/07/10	01	75479	106	02	20	CADEIRA CRIANÇA 36CM	ACT	14,59		14,59
706	2014/07/17	01	80213	117	05	99	CONTADOR VOLUMÉTRICO DE 15MM	ACT	21,81		21,81
706	2015/11/24	01	82757	107	03	06	LUMINÁRIA LED sita na rua Dr. Francisco Sá Carneiro	ACT	491,54		491,54
706	2016/04/21	01	83866	117	01	08	CONTADOR DE ÁGUA volumétrico SV-RTK, Q3=2,5m3/h, R200, MAP16, DN15mm, ligações roscadas 3/4"-3/4", L=165mm, água fria	ACT	14,90		14,90
706	2017/06/19	013	89087	106	01	02	DUPL0 ESPALDAR + letreiro de exercício ref.30PA10904 do tipo ERESERV	ACT	636,00		636,00
706	2018/06/25	01	91764	101	01	03	ACCESS POINT DE EXTERIOR-Tipo 4 para antenas externas, acessórios, instalação, configuração e licenciamento código 830104025,Mercado Municipal.	ACT	2.090,30		2.090,30
706	2019/10/18	014	95505	401	05	07	PASSEIO cedido no âmbito do alvará de loteamento nº01/19 sito na rua da Quingosta na freguesia de ARCA e Ponte de Lima	ACT	41.375,00		41.375,00
707	2009/06/22	01	62226	301	02	04	Edifício escolar de r/c com logradouro sito em Igreja na freguesia da QUEIJADA	ACT	93.025,81		93.025,81
707	2010/06/18	01	68805	107	08	99	PAPELEIRA COM POSTE DE FERRO GALVANIZADO	ACT	123,76		123,76
Total Geral ou a Transportar .....									190.000.973,49	24.246.876,39	214.247.849,88

## MAPA DE INVENTÁRIO

Data : 2021/05/03

Ano : 2020

Pagina: 12

24

## FICHA PATRIMONIAL :

Identificação dos bens							Tipo De Sit.	Valor Patrimonial	Alterações Patrimoniais	Valor Atual	
Numero Ordem	Data de Aquisição	Tipo	Nr.Inv.	Cl.	Tipo	Bem					Descrição
707	2011/07/28	01	70744	107	01	10	COLCHAO INDIVIDUAL 200X0.90	ACT	80,27	80,27	
707	2013/07/10	01	75480	106	02	20	CADEIRA CRIANÇA 36CM	ACT	14,59	14,59	
707	2014/07/17	01	80214	117	05	99	CONTADOR VOLUMÉTRICO DE 15MM	ACT	21,81	21,81	
707	2015/11/24	01	82758	107	03	06	LUMINÁRIA LED sita na rua Dr. Francisco Sá Carneiro	ACT	491,54	491,54	
707	2016/04/21	01	83867	117	01	08	CONTADOR DE ÁGUA volumétrico SV-RTK, Q3=2,5m3/h, R200, MAP16, DN15mm, ligações roscadas 3/4"-3/4", L=165mm, água fria	ACT	14,90	14,90	
707	2018/06/25	01	91765	101	01	03	MEDIA CONVERTER FO/RJ45, com instalação, código 830104029, Mercado Municipal	ACT	158,81	158,81	
707	2019/10/18	014	95506	401	05	07	ARRUAMENTO cedido no âmbito do alvará de loteamento nº01/19 sito na rua da Quingosta na freguesia de ARCA e Ponte de Lima	ACT	81.180,00	81.180,00	
708	2009/06/22	01	62227	301	06	02	Terreno subjacente ao edifício escolar sito em Igreja na freguesia de QUEIJADA	ACT	22.869,88	22.869,88	
708	2010/06/18	01	68806	107	08	99	PAPELEIRA COM POSTE DE FERRO GALVANIZADO	ACT	123,76	123,76	
708	2011/07/28	01	70745	107	01	10	COLCHAO INDIVIDUAL 200X0.90	ACT	80,27	80,27	
708	2012/06/13	01	72387	107	01	99	MESA DE CABECEIRA KONSMO	ACT	19,80	19,80	
708	2013/07/10	01	75481	106	02	20	CADEIRA CRIANÇA 36CM	ACT	14,59	14,59	
708	2014/07/17	01	80215	117	05	99	CONTADOR VOLUMÉTRICO DE 15MM	ACT	21,81	21,81	
708	2015/11/24	01	82759	107	03	06	LUMINÁRIA LED sita na rua Dr. Francisco Sá Carneiro	ACT	491,54	491,54	
708	2016/04/21	01	83868	117	01	08	CONTADOR DE ÁGUA volumétrico SV-RTK, Q3=2,5m3/h, R200, MAP16, DN15mm, ligações roscadas 3/4"-3/4", L=165mm, água fria	ACT	14,90	14,90	
708	2019/10/18	014	95507	401	05	07	ESTACIONAMENTO cedido no âmbito do alvará de loteamento nº01/19 sito na rua da Quingosta na freguesia de ARCA e Ponte de Lima	ACT	12.345,00	12.345,00	
709	2010/06/18	01	68807	107	08	99	PAPELEIRA COM POSTE DE FERRO GALVANIZADO	ACT	123,76	123,76	
709	2011/07/28	01	70746	107	01	10	COLCHAO INDIVIDUAL 200X0.90	ACT	80,27	80,27	
709	2012/06/13	01	72388	107	01	99	MESA DE CABECEIRA KONSMO	ACT	19,80	19,80	
709	2013/07/10	01	75482	106	02	20	CADEIRA CRIANÇA 36CM	ACT	14,59	14,59	
709	2014/07/17	01	80216	117	05	99	CONTADOR VOLUMÉTRICO DE 15MM	ACT	21,81	21,81	
709	2015/11/24	01	82760	107	03	06	LUMINÁRIA LED sita na rua Dr. Francisco Sá Carneiro	ACT	491,54	491,54	
709	2016/04/21	01	83869	117	01	08	CONTADOR DE ÁGUA volumétrico SV-RTK, Q3=2,5m3/h, R200, MAP16, DN15mm, ligações roscadas 3/4"-3/4", L=165mm, água fria	ACT	14,90	14,90	
709	2018/04/18	01	91767	117	01	08	CONTADOR DE ÁGUA volumétrico SV-RTK, Q3= 2,5m3/h, R200, MAP16, DN15mm, ligações roscadas 3/4"-3/4", L=165mm, água fria	ACT	14,00	14,00	
709	2019/10/18	014	95508	401	07	02	ZONA VERDE cedido no âmbito do alvará de loteamento nº01/19 sito na rua da Quingosta na freguesia de ARCA e Ponte de Lima	ACT	20.500,00	20.500,00	
710	2009/08/11	014	62229	401	05	07	PASSEIO cedido pelo alvará de loteamento nº 1/76 sito na rua Gonçalo Coelho em PONTE DE LIMA	ACT	5.500,00	5.500,00	
710	2010/06/18	01	68808	107	08	99	PAPELEIRA COM POSTE DE FERRO GALVANIZADO	ACT	123,76	123,76	
710	2011/07/28	01	70747	107	01	10	COLCHAO INDIVIDUAL 200X0.90	ACT	80,27	80,27	
710	2012/06/13	01	72389	107	01	99	MESA DE CABECEIRA KONSMO	ACT	19,80	19,80	
710	2013/07/10	01	75483	106	02	20	CADEIRA CRIANÇA 36CM	ACT	14,59	14,59	
710	2014/07/17	01	80217	117	05	99	CONTADOR VOLUMÉTRICO DE 15MM	ACT	21,81	21,81	
710	2015/11/24	01	82761	107	03	06	LUMINÁRIA LED sita na rua Dr. Francisco Sá Carneiro	ACT	491,54	491,54	
Total Geral ou a Transportar .....									190.146.449,40	24.246.876,39	214.393.325,79

## FICHA PATRIMONIAL :

Identificação dos bens							Tipo De Sit.	Valor Patrimonial	Alterações Patrimoniais	Valor Atual	
Numero Ordem	Data de Aquisição	Tipo	Nr.Inv.	Cl.	Tipo	Bem					Descrição
710	2016/04/21	01	83870	117	01	08	CONTADOR DE ÁGUA volumétrico SV-RTK, Q3=2,5m3/h, R200, MAP16, DN15mm, ligações roscadas 3/4"-3/4", L=165mm, água fria	ACT	14,90	14,90	
710	2018/04/18	01	91768	117	01	08	CONTADOR DE ÁGUA volumétrico SV-RTK, Q3= 2,5m3/h, R200, MAP16, DN15mm, ligações roscadas 3/4"-3/4", L=165mm, água fria	ACT	14,00	14,00	
710	2019/10/18	014	95509	401	07	04	EQUIPAMENTO cedido no âmbito do alvará de loteamento nº01/19 sito na rua da Quingosta na freguesia de ARCA e Ponte de Lima	ACT	36.750,00	36.750,00	
711	2009/06/26	013	62230	301	02	04	Edifício Escolar de rés do chão com logradouro sito em Igreja na freguesia de ESTORÃOS	ACT	67.312,78	67.312,78	
711	2010/06/18	01	68809	107	08	99	PAPELEIRA COM POSTE DE FERRO GALVANIZADO	ACT	123,76	123,76	
711	2011/07/28	01	70748	107	01	10	COLCHAO INDIVIDUAL 200X0.90	ACT	80,27	80,27	
711	2012/07/04	01	72390	110	20	03	CARRO DE MÃO 85LT	ACT	34,67	34,67	
711	2013/07/10	01	75484	106	02	20	CADEIRA CRIANÇA 36CM	ACT	14,59	14,59	
711	2014/07/17	01	80218	117	05	99	CONTADOR VOLUMÉTRICO DE 15MM	ACT	21,81	21,81	
711	2015/11/24	01	82762	107	03	06	LUMINÁRIA LED sita na rua Dr. Francisco Sá Carneiro	ACT	491,54	491,54	
711	2016/04/21	01	83871	117	01	08	CONTADOR DE ÁGUA volumétrico SV-RTK, Q3=2,5m3/h, R200, MAP16, DN15mm, ligações roscadas 3/4"-3/4", L=165mm, água fria	ACT	14,90	14,90	
711	2017/06/19	013	89092	106	01	02	3 TÁBUAS DE EQUILÍBRIO L = 200cm + letreiro de exercicio ref.30PA10012 do tipo ERESERV	ACT	371,00	371,00	
711	2018/04/18	01	91769	117	01	08	CONTADOR DE ÁGUA volumétrico SV-RTK, Q3= 2,5m3/h, R200, MAP16, DN15mm, ligações roscadas 3/4"-3/4", L=165mm, água fria	ACT	14,00	14,00	
711	2019/04/29	01	95510	103	01	05	CADEIRA DE SECRETÁRIA FLEXA c/alta, braços movimento 4D, mecanismo sincro, base poliamida, revestida Grupo 2 Ocean G5	ACT	298,89	298,89	
712	2006/06/12	01	50837	103	02	01	AGRAFADOR	ACT	28,25	28,25	
712	2009/06/26	01	62231	301	06	99	Terreno subjacente ao edifício escolar de Igreja na freguesia de ESTORÃOS	ACT	29.179,68	29.179,68	
712	2010/06/18	01	68810	107	08	99	PAPELEIRA COM POSTE DE FERRO GALVANIZADO	ACT	123,76	123,76	
712	2011/07/28	01	70749	107	01	10	COLCHAO INDIVIDUAL 200X0.90	ACT	80,27	80,27	
712	2012/06/12	01	72391	117	05	99	200 CONTADORES DE AGUA 15MM	ACT	5.673,34	5.673,34	
712	2013/07/10	01	75485	106	02	20	CADEIRA CRIANÇA 36CM	ACT	14,59	14,59	
712	2014/07/17	01	80219	117	05	99	CONTADOR VOLUMÉTRICO DE 15MM	ACT	21,81	21,81	
712	2015/11/24	01	82763	107	03	06	LUMINÁRIA LED sita na rua Dr. Luís Gonzaga	ACT	491,54	491,54	
712	2016/04/21	01	83872	117	01	08	CONTADOR DE ÁGUA volumétrico SV-RTK, Q3=2,5m3/h, R200, MAP16, DN15mm, ligações roscadas 3/4"-3/4", L=165mm, água fria	ACT	14,90	14,90	
712	2017/06/19	013	89093	106	01	02	3 TÁBUAS DE EQUILÍBRIO L = 200cm + letreiro de exercicio ref.30PA10012 do tipo ERESERV	ACT	371,00	371,00	
712	2018/04/18	01	91770	117	01	08	CONTADOR DE ÁGUA volumétrico SV-RTK, Q3= 2,5m3/h, R200, MAP16, DN15mm, ligações roscadas 3/4"-3/4", L=165mm, água fria	ACT	14,00	14,00	
713	2009/07/20	01	62232	402	01	99	Parcela de terreno destacada do prédio rústico 42 sito em Roseira na freguesia de PONTE DE LIMA para construção de acesso e colocação de infra-estruturas de água e saneamento.	ACT	6.000,00	6.000,00	
Total Geral ou a Transportar .....									190.294.019,65	24.246.876,39	214.540.896,04

## MAPA DE INVENTÁRIO

Data : 2021/05/03

Ano : 2020

Pagina: 12

26

## FICHA PATRIMONIAL :

Identificação dos bens							Tipo De Sit.	Valor Patrimonial	Alterações Patrimoniais	Valor Atual	
Numero Ordem	Data de Aquisição	Tipo	Nr.Inv.	Cl.	Tipo	Bem					Descrição
713	2010/06/18	01	68811	107	08	99	PAPELEIRA COM POSTE DE FERRO GALVANIZADO	ACT	123,76	123,76	
713	2011/07/28	01	70750	107	01	10	COLCHAO INDIVIDUAL 200X0.90	ACT	80,27	80,27	
713	2012/07/03	01	72392	109	03	99	CALDEIRA DE ARVORES	ACT	158,32	158,32	
713	2013/07/10	01	75486	106	02	20	CADEIRA CRIANÇA 36CM	ACT	14,59	14,59	
713	2014/07/17	01	80220	117	05	99	CONTADOR VOLUMÉTRICO DE 15MM	ACT	21,81	21,81	
713	2015/11/24	01	82764	107	03	06	LUMINÁRIA LED sita na rua Dr. Luís Gonzaga	ACT	491,54	491,54	
713	2016/04/21	01	83873	117	01	08	CONTADOR DE ÁGUA volumétrico SV-RTK, Q3=2,5m3/h, R200, MAP16, DN15mm, ligações roscadas 3/4"-3/4", L=165mm, água fria	ACT	14,90	14,90	
713	2017/06/19	013	89094	106	01	02	PERCURSO DE EQUILÍBRIO + letreiro de exercício ref.30PA10902 do tipo ERESERV	ACT	530,00	530,00	
713	2018/04/18	01	91771	117	01	08	CONTADOR DE ÁGUA volumétrico SV-RTK, Q3= 2,5m3/h, R200, MAP16, DN15mm, ligações roscadas 3/4"-3/4", L=165mm, água fria	ACT	14,00	14,00	
714	2009/04/17	05	62233	402	01	99	Parcela de terreno destacada do prédio rústico 154 sito Bouça de Abade na freguesia da FEITOSA para integração no domínio público	ACT	2.000,00	2.000,00	
714	2010/06/18	01	68812	107	08	99	PAPELEIRA COM POSTE DE FERRO GALVANIZADO	ACT	123,76	123,76	
714	2011/07/28	01	70751	107	01	10	COLCHAO INDIVIDUAL 200X0.90	ACT	80,27	80,27	
714	2012/07/03	01	72393	109	03	99	CALDEIRA DE ARVORES	ACT	158,32	158,32	
714	2013/07/10	01	75487	106	02	20	CADEIRA CRIANÇA 36CM	ACT	14,59	14,59	
714	2014/07/17	01	80221	117	05	99	CONTADOR VOLUMÉTRICO DE 15MM	ACT	21,81	21,81	
714	2015/11/24	01	82765	107	03	06	LUMINÁRIA LED sita na rua Dr. Luís Gonzaga	ACT	491,54	491,54	
714	2016/04/21	01	83874	117	01	08	CONTADOR DE ÁGUA volumétrico SV-RTK, Q3=2,5m3/h, R200, MAP16, DN15mm, ligações roscadas 3/4"-3/4", L=165mm, água fria	ACT	14,90	14,90	
714	2017/06/19	013	89095	106	01	02	PERCURSO DE EQUILÍBRIO + letreiro de exercício ref.30PA10902 do tipo ERESERV	ACT	530,00	530,00	
714	2018/04/18	01	91772	117	01	08	CONTADOR DE ÁGUA volumétrico SV-RTK, Q3= 2,5m3/h, R200, MAP16, DN15mm, ligações roscadas 3/4"-3/4", L=165mm, água fria	ACT	14,00	14,00	
714	2019/05/17	01	95513	107	01	22	PRATELEIRA HORIZONTAL Madeira 86x30x3cm FAIA, aglomerado de madeira folheado a faia	ACT	45,20	45,20	
715	2009/07/24	01	62234	301	02	04	Edifício Escolar de rés do chão com logradouro sito em Outeiro na freguesia de FORNELOS	ACT	114.723,52	114.723,52	
715	2010/06/18	01	68813	107	08	99	PAPELEIRA COM POSTE DE FERRO GALVANIZADO	ACT	123,76	123,76	
715	2011/07/28	01	70752	107	01	10	COLCHAO INDIVIDUAL 200X0.90	ACT	80,27	80,27	
715	2012/07/03	01	72394	109	03	99	CALDEIRA DE ARVORES	ACT	158,32	158,32	
715	2013/07/10	01	75488	106	02	20	CADEIRA CRIANÇA 36CM	ACT	14,59	14,59	
715	2014/07/17	01	80222	117	05	99	CONTADOR VOLUMÉTRICO DE 15MM	ACT	21,81	21,81	
715	2015/11/24	01	82766	107	03	06	LUMINÁRIA LED sita na rua Dr. Luís Gonzaga	ACT	491,54	491,54	
715	2016/04/21	01	83875	117	01	08	CONTADOR DE ÁGUA volumétrico SV-RTK, Q3=2,5m3/h, R200, MAP16, DN15mm, ligações roscadas 3/4"-3/4", L=165mm, água fria	ACT	14,90	14,90	
715	2017/06/19	013	89096	106	01	02	6 ESTACAS DE SLALOM E SALTO com diversas alturas + letreiro de exercício ref.30PA10911 do tipo ERESERV	ACT	424,00	424,00	
715	2018/04/18	01	91773	117	01	08	CONTADOR DE ÁGUA volumétrico SV-RTK, Q3= 2,5m3/h, R200, MAP16, DN15mm, ligações roscadas 3/4"-3/4", L=165mm, água fria	ACT	14,00	14,00	
Total Geral ou a Transportar .....									190.415.029,94	24.246.876,39	214.661.906,33



## FICHA PATRIMONIAL :

Identificação dos bens							Tipo De Sit.	Valor Patrimonial	Alterações Patrimoniais	Valor Atual	
Numero Ordem	Data de Aquisição	Tipo	Nr.Inv.	Cl.	Tipo	Bem					Descrição
715	2019/05/17	01	95514	107	01	22	PRATELEIRA HORIZONTAL Madeira 86x30x3cm FAIA, aglomerado de madeira folheado a faia	ACT	45,20	45,20	
716	2009/07/24	01	62235	301	06	99	Terreno subjacente ao edifício escolar de Igreja na freguesia de FORMELOS	ACT	27.354,08	27.354,08	
716	2010/06/18	01	68814	107	08	99	PAPELEIRA COM POSTE DE FERRO GALVANIZADO	ACT	123,76	123,76	
716	2011/07/28	01	70753	107	01	10	COLCHAO INDIVIDUAL 200X0.90	ACT	80,27	80,27	
716	2012/07/03	01	72395	109	03	99	CALDEIRA DE ARVORES	ACT	158,32	158,32	
716	2013/07/10	01	75489	106	02	20	CADEIRA CRIANÇA 36CM	ACT	14,59	14,59	
716	2014/07/17	01	80223	117	05	99	CONTADOR VOLUMÉTRICO DE 15MM	ACT	21,81	21,81	
716	2015/11/24	01	82767	107	03	06	LUMINÁRIA LED sita na rua Dr. Luis Gonzaga	ACT	491,54	491,54	
716	2016/04/21	01	83876	117	01	08	CONTADOR DE ÁGUA volumétrico SV-RTK, Q3=2,5m3/h, R200, MAP16, DN15mm, ligações roscadas 3/4"-3/4", L=165mm, água fria	ACT	14,90	14,90	
716	2017/06/19	013	89097	106	01	02	ESCADA HORIZONTAL em tubo inox L = 320cm + letreiro de exercício ref.30PA10912 do tipo ERESERV	ACT	530,00	530,00	
716	2018/04/18	01	91774	117	01	08	CONTADOR DE ÁGUA volumétrico SV-RTK, Q3= 2,5m3/h, R200, MAP16, DN15mm, ligações roscadas 3/4"-3/4", L=165mm, água fria	ACT	14,00	14,00	
716	2019/05/17	01	95515	107	01	22	PRATELEIRA HORIZONTAL Madeira 86x30x3cm FAIA, aglomerado de madeira folheado a faia	ACT	45,20	45,20	
717	2006/06/29	01	50842	106	02	20	CADEIRA PARA ALUNO	ACT	16,04	16,04	
717	2009/05/04	01	62236	402	01	99	Parcela de terreno destacada do prédio rústico 3 para integração no domínio público sito em S.Gonçalo na freguesia de ARCOZELO	ACT	3.000,00	3.000,00	
717	2010/06/18	01	68815	107	08	99	PAPELEIRA COM POSTE DE FERRO GALVANIZADO	ACT	123,76	123,76	
717	2011/07/28	01	70754	107	01	10	COLCHAO INDIVIDUAL 200X0.90	ACT	80,27	80,27	
717	2012/07/03	01	72396	109	03	99	CALDEIRA DE ARVORES	ACT	158,32	158,32	
717	2013/07/10	01	75490	106	02	20	CADEIRA CRIANÇA 36CM	ACT	14,59	14,59	
717	2014/07/17	01	80224	117	05	99	CONTADOR VOLUMÉTRICO DE 15MM	ACT	21,81	21,81	
717	2015/11/24	01	82768	107	03	06	LUMINÁRIA LED sita na rua Dr. Luis Gonzaga	ACT	491,54	491,54	
717	2016/04/21	01	83877	117	01	08	CONTADOR DE ÁGUA volumétrico SV-RTK, Q3=2,5m3/h, R200, MAP16, DN15mm, ligações roscadas 3/4"-3/4", L=165mm, água fria	ACT	14,90	14,90	
717	2017/06/19	013	89098	106	01	02	ESCADA HORIZONTAL em tubo inox L = 320cm + letreiro de exercício ref.30PA10912 do tipo ERESERV	ACT	530,00	530,00	
717	2018/04/18	01	91775	117	01	08	CONTADOR DE ÁGUA volumétrico SV-RTK, Q3= 2,5m3/h, R200, MAP16, DN15mm, ligações roscadas 3/4"-3/4", L=165mm, água fria	ACT	14,00	14,00	
717	2019/05/17	01	95516	107	01	22	PRATELEIRA HORIZONTAL Madeira 86x30x3cm FAIA, aglomerado de madeira folheado a faia	ACT	45,20	45,20	
718	2009/01/01	05	62237	402	01	99	Parcela de terreno destacada do prédio rústico 167 para integração no domínio público sito em Venda Nova na freguesia de FEITOSA	ACT	4.000,00	4.000,00	
718	2010/06/18	01	68816	107	08	99	PAPELEIRA COM POSTE DE FERRO GALVANIZADO	ACT	123,76	123,76	
718	2011/07/28	01	70755	107	01	10	COLCHAO INDIVIDUAL 200X0.90	ACT	80,27	80,27	
718	2012/07/03	01	72397	109	03	99	CALDEIRA DE ARVORES	ACT	158,32	158,32	
718	2013/07/10	01	75491	106	02	20	CADEIRA CRIANÇA 36CM	ACT	14,59	14,59	
718	2014/07/17	01	80225	117	05	99	CONTADOR VOLUMÉTRICO DE 15MM	ACT	21,81	21,81	
718	2015/11/24	01	82769	107	03	06	LUMINÁRIA LED sita na rua Dr. Luis Gonzaga	ACT	491,54	491,54	
Total Geral ou a Transportar .....									190.453.324,33	24.246.876,39	214.700.200,72

## FICHA PATRIMONIAL :

Identificação dos bens							Tipo De Sit.	Valor Patrimonial	Alterações Patrimoniais	Valor Atual	
Numero Ordem	Data de Aquisição	Tipo	Nr.Inv.	Cl.	Tipo	Bem					Descrição
718	2016/04/21	01	83878	117	01	08	CONTADOR DE ÁGUA volumétrico SV-RTK, Q3=2,5m3/h, R200, MAP16, DN15mm, ligações roscadas 3/4"-3/4", L=165mm, água fria	ACT	14,90	14,90	
718	2017/06/19	013	89099	106	01	02	PLANO INCLINADO 220x28 + letreiro de exercício ref.30PA10011 do tipo ERESERV	ACT	424,00	424,00	
718	2018/04/18	01	91776	117	01	08	CONTADOR DE ÁGUA volumétrico SV-RTK, Q3= 2,5m3/h, R200, MAP16, DN15mm, ligações roscadas 3/4"-3/4", L=165mm, água fria	ACT	14,00	14,00	
718	2019/05/17	01	95517	107	01	22	PRATELEIRA HORIZONTAL Madeira 86x30x3cm FAIA, aglomerado de madeira folheado a faia	ACT	45,20	45,20	
719	2009/01/01	05	62238	402	01	99	Parcela de terreno destacada do prédio urbano 778 para integração no domínio público sito em Sernados na freguesia de FEITOSA	ACT	2.000,00	2.000,00	
719	2010/06/18	01	68817	107	08	99	PAPELEIRA COM POSTE DE FERRO GALVANIZADO	ACT	123,76	123,76	
719	2011/07/28	01	70756	107	01	10	COLCHAO INDIVIDUAL 200X0.90	ACT	80,27	80,27	
719	2012/07/03	01	72398	109	03	99	CALDEIRA DE ARVORES	ACT	158,32	158,32	
719	2013/07/10	01	75492	106	02	20	CADEIRA CRIANÇA 36CM	ACT	14,59	14,59	
719	2014/07/17	01	80226	117	05	99	CONTADOR VOLUMÉTRICO DE 15MM	ACT	21,81	21,81	
719	2015/11/24	01	82770	107	03	06	LUMINÁRIA LED sita na rua Dr. Luís Gonzaga	ACT	491,54	491,54	
719	2016/04/21	01	83879	117	01	08	CONTADOR DE ÁGUA volumétrico SV-RTK, Q3=2,5m3/h, R200, MAP16, DN15mm, ligações roscadas 3/4"-3/4", L=165mm, água fria	ACT	14,90	14,90	
719	2017/06/19	013	89100	106	01	02	PLANO INCLINADO 220x28 + letreiro de exercício ref.30PA10011 do tipo ERESERV	ACT	424,00	424,00	
719	2018/04/18	01	91777	117	01	08	CONTADOR DE ÁGUA volumétrico SV-RTK, Q3= 2,5m3/h, R200, MAP16, DN15mm, ligações roscadas 3/4"-3/4", L=165mm, água fria	ACT	14,00	14,00	
719	2019/05/17	01	95518	107	01	22	PRATELEIRA HORIZONTAL Madeira 86x30x3cm FAIA, aglomerado de madeira folheado a faia	ACT	45,20	45,20	
720	2006/06/29	01	50845	106	02	20	CADEIRA ALUNO	ACT	16,04	16,04	
720	2009/08/11	014	62239	401	05	07	PASSEIO cedido pelo alvará de loteamento n° 21/76 sito no lugar de Bárrio na freguesia de REFOIOS	ACT	12.950,00	12.950,00	
720	2010/06/18	01	68818	107	08	99	PAPELEIRA COM POSTE DE FERRO GALVANIZADO	ACT	123,76	123,76	
720	2011/07/28	01	70757	107	01	10	COLCHAO INDIVIDUAL 200X0.90	ACT	80,27	80,27	
720	2012/07/03	01	72399	109	03	99	CALDEIRA DE ARVORES	ACT	158,32	158,32	
720	2013/07/10	01	75493	106	02	20	CADEIRA CRIANÇA 36CM	ACT	14,59	14,59	
720	2014/07/17	01	80227	117	05	99	CONTADOR VOLUMÉTRICO DE 15MM	ACT	21,81	21,81	
720	2015/11/24	01	82771	107	03	06	LUMINÁRIA LED sita na rua Dr. Luís Gonzaga	ACT	491,54	491,54	
720	2016/04/21	01	83880	117	01	08	CONTADOR DE ÁGUA volumétrico SV-RTK, Q3=2,5m3/h, R200, MAP16, DN15mm, ligações roscadas 3/4"-3/4", L=165mm, água fria	ACT	14,90	14,90	
720	2018/04/18	01	91778	117	01	08	CONTADOR DE ÁGUA volumétrico SV-RTK, Q3= 2,5m3/h, R200, MAP16, DN15mm, ligações roscadas 3/4"-3/4", L=165mm, água fria	ACT	14,00	14,00	
721	2009/08/11	014	62240	401	05	07	ARRUAMENTO cedido pelo alvará de loteamento n° 44/77 sito no lugar de Crasto na freguesia de RIBEIRA	ACT	70.850,00	70.850,00	
721	2010/06/18	01	68819	107	08	99	PAPELEIRA COM POSTE DE FERRO GALVANIZADO	ACT	123,76	123,76	
721	2011/07/28	01	70758	107	01	10	COLCHAO INDIVIDUAL 200X0.90	ACT	80,27	80,27	
721	2012/07/03	01	72400	109	03	99	CALDEIRA DE ARVORES	ACT	158,32	158,32	
Total Geral ou a Transportar .....									190.542.308,40	24.246.876,39	214.789.184,79

## MAPA DE INVENTÁRIO

Data : 2021/05/03

Ano : 2020

Pagina: 12

29

## FICHA PATRIMONIAL :

Identificação dos bens							Tipo De Sit.	Valor Patrimonial	Alterações Patrimoniais	Valor Atual	
Numero Ordem	Data de Aquisição	Tipo	Nr.Inv.	Cl.	Tipo	Ben					Descrição
721	2013/07/10	01	75494	106	02	20	CADEIRA CRIANÇA 36CM	ACT	14,59		14,59
721	2014/07/17	01	80228	117	05	99	CONTADOR VOLUMÉTRICO DE 15MM	ACT	21,81		21,81
721	2015/11/24	01	82772	107	03	06	LUMINÁRIA LED sita na rua Dr. Luís Gonzaga	ACT	491,54		491,54
721	2016/04/21	01	83881	117	01	08	CONTADOR DE ÁGUA volumétrico SV-RTK, Q3=2,5m3/h, R200, MAP16, DN15mm, ligações roscadas 3/4"-3/4", L=165mm, água fria	ACT	14,90		14,90
721	2017/06/19	013	89102	106	01	02	PLANO INCLINADO + HORIZONTAL + letreiro de exercício ref.30PA10011B do tipo ERESERV	ACT	424,00		424,00
721	2018/04/18	01	91779	117	01	08	CONTADOR DE ÁGUA volumétrico SV-RTK, Q3= 2,5m3/h, R200, MAP16, DN15mm, ligações roscadas 3/4"-3/4", L=165mm, água fria	ACT	14,00		14,00
722	2010/06/18	01	68820	107	08	99	PAPELEIRA COM POSTE DE FERRO GALVANIZADO	ACT	123,76		123,76
722	2011/07/28	01	70759	107	01	10	COLCHAO INDIVIDUAL 200X0.90	ACT	80,27		80,27
722	2012/07/03	01	72401	109	03	99	CALDEIRA DE ARVORES	ACT	158,32		158,32
722	2013/07/10	01	75495	106	02	20	CADEIRA CRIANÇA 36CM	ACT	14,59		14,59
722	2014/07/17	01	80229	117	05	99	CONTADOR VOLUMÉTRICO DE 15MM	ACT	21,81		21,81
722	2015/11/24	01	82773	107	03	06	LUMINÁRIA LED sita na rua Dr. Luís Gonzaga	ACT	491,54		491,54
722	2016/04/21	01	83882	117	01	08	CONTADOR DE ÁGUA volumétrico SV-RTK, Q3=2,5m3/h, R200, MAP16, DN15mm, ligações roscadas 3/4"-3/4", L=165mm, água fria	ACT	14,90		14,90
722	2017/06/19	013	89103	106	01	02	PLANO INCLINADO + HORIZONTAL + letreiro de exercício ref.30PA10011B do tipo ERESERV	ACT	424,00		424,00
722	2018/04/18	01	91780	117	01	08	CONTADOR DE ÁGUA volumétrico SV-RTK, Q3= 2,5m3/h, R200, MAP16, DN15mm, ligações roscadas 3/4"-3/4", L=165mm, água fria	ACT	14,00		14,00
722	2019/05/17	01	95521	107	01	22	PRATELEIRA HORIZONTAL Madeira 86x30x3cm FAIA, aglomerado de madeira folheado a faia	ACT	45,20		45,20
723	2006/06/29	01	50848	106	02	20	CADEIRA DE ALUNO	ACT	16,04		16,04
723	2010/06/18	01	68821	107	08	99	PAPELEIRA COM POSTE DE FERRO GALVANIZADO	ACT	123,76		123,76
723	2011/07/28	01	70760	107	01	10	COLCHAO INDIVIDUAL 200X0.90	ACT	80,27		80,27
723	2012/07/03	01	72402	109	03	99	CALDEIRA DE ARVORES	ACT	158,32		158,32
723	2013/07/10	01	75496	106	02	20	CADEIRA CRIANÇA 36CM	ACT	14,59		14,59
723	2014/07/17	01	80230	117	05	99	CONTADOR VOLUMÉTRICO DE 15MM	ACT	21,81		21,81
723	2015/11/24	01	82774	107	03	06	LUMINÁRIA LED sita na rua Dr. Luís Gonzaga	ACT	491,54		491,54
723	2016/04/21	01	83883	117	01	08	CONTADOR DE ÁGUA volumétrico SV-RTK, Q3=2,5m3/h, R200, MAP16, DN15mm, ligações roscadas 3/4"-3/4", L=165mm, água fria	ACT	14,90		14,90
723	2017/06/20	013	89104	301	04	99	PARQUE DA VILA sito na via de S.Bento na freguesia de ARCA e Ponte de Lima	ACT	494.157,68	90.043,76	584.201,44
723	2018/04/18	01	91781	117	01	08	CONTADOR DE ÁGUA volumétrico SV-RTK, Q3= 2,5m3/h, R200, MAP16, DN15mm, ligações roscadas 3/4"-3/4", L=165mm, água fria	ACT	14,00		14,00
723	2019/05/17	01	95522	107	01	22	PRATELEIRA HORIZONTAL Madeira 86x30x3cm FAIA, aglomerado de madeira folheado a faia	ACT	45,20		45,20
724	2010/06/18	01	68822	107	08	99	PAPELEIRA COM POSTE DE FERRO GALVANIZADO	ACT	123,76		123,76
724	2011/07/28	01	70761	107	01	10	COLCHAO INDIVIDUAL 200X0.90	ACT	80,27		80,27
724	2012/07/03	01	72403	109	03	99	CALDEIRA DE ARVORES	ACT	158,32		158,32
724	2013/07/10	01	75497	106	02	20	CADEIRA CRIANÇA 36CM	ACT	14,59		14,59
724	2014/07/17	01	80231	117	05	99	CONTADOR VOLUMÉTRICO DE 15MM	ACT	21,81		21,81
Total Geral ou a Transportar .....									191.040.214,49	24.336.920,15	215.377.134,64

## MAPA DE INVENTÁRIO

Data : 2021/05/03

Ano : 2020

Pagina: 12

30

## FICHA PATRIMONIAL :

Identificação dos bens							Tipo De Sit.	Valor Patrimonial	Alterações Patrimoniais	Valor Atual	
Numero Ordem	Data de Aquisição	Tipo	Nr.Inv.	Cl.	Tipo	Bem					Descrição
724	2015/11/24	01	82775	107	03	06	LUMINÁRIA LED sita na rua Dr. Luís Gonzaga	ACT	491,54	491,54	
724	2016/04/21	01	83884	117	01	08	CONTADOR DE ÁGUA volumétrico SV-RTK, Q3=2,5m3/h, R200, MAP16, DN15mm, ligações roscadas 3/4"-3/4", L=165mm, água fria	ACT	14,90	14,90	
724	2017/06/20	01	89105	302	01	99	TERRENO de mato e lenha designado de "Bouça no Gesto ou Trilho" sito em Cadém na freguesia de CALVELO	ACT	57.000,00	57.000,00	
724	2018/04/18	01	91782	117	01	08	CONTADOR DE ÁGUA volumétrico SV-RTK, Q3= 2,5m3/h, R200, MAP16, DN15mm, ligações roscadas 3/4"-3/4", L=165mm, água fria	ACT	14,00	14,00	
724	2019/05/17	01	95523	107	01	22	PRATELEIRA HORIZONTAL Madeira 86x30x3cm FAIA, aglomerado de madeira folheado a faia	ACT	45,20	45,20	
725	2010/06/18	01	68823	107	08	99	PAPELEIRA EM CHAPA PERFURADA	ACT	70,21	70,21	
725	2011/07/28	01	70762	107	01	10	COLCHAO INDIVIDUAL 200X0.90	ACT	80,27	80,27	
725	2012/07/03	01	72404	109	03	99	CALDEIRA DE ARVORES	ACT	158,32	158,32	
725	2013/07/10	01	75498	106	02	20	CADEIRA CRIANÇA 36CM	ACT	14,59	14,59	
725	2014/07/17	01	80232	117	05	99	CONTADOR VOLUMÉTRICO DE 15MM	ACT	21,81	21,81	
725	2015/11/24	01	82776	107	03	06	LUMINÁRIA LED sita na rua Dr. Luís Gonzaga	ACT	491,54	491,54	
725	2016/04/21	01	83885	117	01	08	CONTADOR DE ÁGUA volumétrico SV-RTK, Q3=2,5m3/h, R200, MAP16, DN15mm, ligações roscadas 3/4"-3/4", L=165mm, água fria	ACT	14,90	14,90	
725	2017/06/20	01	89106	302	01	99	TERRENO de mato e lenha designado de "Bouça no Gestos ou Trilho" sito em Cadém na freguesia de CALVELO	ACT	70.380,00	-27.120,00	43.260,00
725	2018/04/18	01	91783	117	01	08	CONTADOR DE ÁGUA volumétrico SV-RTK, Q3= 2,5m3/h, R200, MAP16, DN15mm, ligações roscadas 3/4"-3/4", L=165mm, água fria	ACT	14,00	14,00	
725	2019/05/17	01	95524	107	01	22	PRATELEIRA HORIZONTAL Madeira 86x30x3cm FAIA, aglomerado de madeira folheado a faia	ACT	45,20	45,20	
726	2010/06/18	01	68824	107	08	99	PAPELEIRA EM CHAPA PERFURADA	ACT	70,21	70,21	
726	2011/07/28	01	70763	107	01	10	COLCHAO INDIVIDUAL 200X0.90	ACT	80,27	80,27	
726	2012/07/03	01	72405	109	03	99	CALDEIRA DE ARVORES	ACT	158,32	158,32	
726	2013/07/10	01	75499	106	02	20	CADEIRA CRIANÇA 36CM	ACT	14,59	14,59	
726	2014/07/17	01	80233	117	05	99	CONTADOR VOLUMÉTRICO DE 15MM	ACT	21,81	21,81	
726	2015/11/24	01	82777	107	03	06	LUMINÁRIA LED sita na rua Dr. Luís Gonzaga	ACT	491,54	491,54	
726	2016/04/21	01	83886	117	01	08	CONTADOR DE ÁGUA volumétrico SV-RTK, Q3=2,5m3/h, R200, MAP16, DN15mm, ligações roscadas 3/4"-3/4", L=165mm, água fria	ACT	14,90	14,90	
726	2017/06/20	01	89107	302	01	99	TERRENO de mato e lenha designado de "Bouça da Portela" sito nas Portelas na freguesia de CALVELO	ACT	163.200,00	-5.520,00	157.680,00
726	2018/04/18	01	91784	117	01	08	CONTADOR DE ÁGUA volumétrico SV-RTK, Q3= 2,5m3/h, R200, MAP16, DN15mm, ligações roscadas 3/4"-3/4", L=165mm, água fria	ACT	14,00	14,00	
726	2019/05/17	01	95525	107	01	22	PRATELEIRA HORIZONTAL Madeira 86x30x3cm FAIA, aglomerado de madeira folheado a faia	ACT	45,20	45,20	
727	2010/06/18	01	68825	107	08	99	PAPELEIRA EM CHAPA PERFURADA	ACT	70,21	70,21	
727	2011/07/28	01	70764	107	01	10	COLCHAO INDIVIDUAL 200X0.90	ACT	80,27	80,27	
727	2012/07/03	01	72406	109	03	99	CALDEIRA DE ARVORES	ACT	158,32	158,32	
727	2013/07/10	01	75500	106	02	20	CADEIRA CRIANÇA 36CM	ACT	14,59	14,59	
727	2014/07/17	01	80234	117	05	99	CONTADOR VOLUMÉTRICO DE 15MM	ACT	21,81	21,81	
Total Geral ou a Transportar .....									191.333.527,01	24.304.280,15	215.637.807,16

## MAPA DE INVENTÁRIO

## FICHA PATRIMONIAL :

Identificação dos bens							Tipo De Sit.	Valor Patrimonial	Alterações Patrimoniais	Valor Atual	
Numero Ordem	Data de Aquisição	Tipo	Nr.Inv.	Cl.	Tipo	Bem					Descrição
727	2015/11/24	01	82778	107	03	06	LUMINÁRIA LED sita na rua Inácio Perestrelo - rua Agostinho José Taveira	ACT	491,54	491,54	
727	2016/04/21	01	83887	117	01	08	CONTADOR DE ÁGUA volumétrico SV-RTK, Q3=2,5m3/h, R200, MAP16, DN15mm, ligações roscadas 3/4"-3/4", L=165mm, água fria	ACT	14,90	14,90	
727	2017/06/20	01	89108	302	01	99	TERRENO de mato e lenha designado de "Bouça do Campo Novo" sito nas Portelas na freguesia de CALVELO	ACT	178.836,00	178.836,00	
727	2018/04/18	01	91785	117	01	08	CONTADOR DE ÁGUA volumétrico SV-RTK, Q3= 2,5m3/h, R200, MAP16, DN15mm, ligações roscadas 3/4"-3/4", L=165mm, água fria	ACT	14,00	14,00	
727	2019/05/17	01	95526	107	01	22	PRATELEIRA HORIZONTAL Madeira 86x30x3cm FAIA, aglomerado de madeira folheado a faia	ACT	45,20	45,20	
728	2006/07/11	01	50853	112	01	99	CAIXILHO EM ACO INOX	ACT	419,82	419,82	
728	2009/08/12	014	62247	401	05	07	ARRUAMENTO cedido pelo alvará de loteamento n° 94/80 sito no lugar de carvalhos na freguesia de FONTÃO	ACT	27.750,00	27.750,00	
728	2010/06/18	01	68826	107	08	99	PAPELEIRA EM CHAPA PERFURADA	ACT	70,21	70,21	
728	2011/07/28	01	70765	107	01	10	COLCHAO INDIVIDUAL 200X0.90	ACT	80,27	80,27	
728	2012/07/03	01	72407	109	03	99	CALDEIRA DE ARVORES	ACT	158,32	158,32	
728	2013/07/10	01	75501	106	02	20	CADEIRA CRIANÇA 36CM	ACT	14,59	14,59	
728	2014/07/17	01	80235	117	05	99	CONTADOR VOLUMÉTRICO DE 15MM	ACT	21,81	21,81	
728	2015/11/24	01	82779	107	03	06	LUMINÁRIA LED sita na rua Inácio Perestrelo - rua Agostinho José Taveira	ACT	491,54	491,54	
728	2016/04/21	01	83888	117	01	08	CONTADOR DE ÁGUA volumétrico SV-RTK, Q3=2,5m3/h, R200, MAP16, DN15mm, ligações roscadas 3/4"-3/4", L=165mm, água fria	ACT	14,90	14,90	
728	2017/06/20	01	89109	302	01	99	TERRENO de mato e lenha sito nas Portelas na freguesia de CALVELO	ACT	22.800,00	22.800,00	
728	2018/04/18	01	91786	117	01	08	CONTADOR DE ÁGUA volumétrico SV-RTK, Q3= 2,5m3/h, R200, MAP16, DN15mm, ligações roscadas 3/4"-3/4", L=165mm, água fria	ACT	14,00	14,00	
728	2019/05/17	01	95527	107	01	22	PRATELEIRA HORIZONTAL Madeira 86x30x3cm FAIA, aglomerado de madeira folheado a faia	ACT	45,20	45,20	
729	2006/07/11	01	50854	112	01	99	CAIXILHO EM ACO INOX	ACT	419,82	419,82	
729	2009/08/12	014	62248	401	05	07	ARRUAMENTO cedido pelo alvará de loteamento n° 96/81 sito no lugar de Bouça na freguesia de MOREIRA	ACT	8.500,00	8.500,00	
729	2010/06/18	01	68827	107	08	99	PAPELEIRA EM CHAPA PERFURADA	ACT	70,21	70,21	
729	2011/07/28	01	70766	107	01	10	COLCHAO INDIVIDUAL 200X0.90	ACT	80,27	80,27	
729	2012/07/03	01	72408	109	03	99	CALDEIRA DE ARVORES	ACT	158,32	158,32	
729	2013/07/10	01	75502	106	02	20	CADEIRA CRIANÇA 36CM	ACT	14,59	14,59	
729	2014/07/17	01	80236	117	05	99	CONTADOR VOLUMÉTRICO DE 15MM	ACT	21,81	21,81	
729	2015/11/24	01	82780	107	03	06	LUMINÁRIA LED sita na rua Inácio Perestrelo - rua Agostinho José Taveira	ACT	491,54	491,54	
729	2016/04/21	01	83889	117	01	08	CONTADOR DE ÁGUA volumétrico SV-RTK, Q3=2,5m3/h, R200, MAP16, DN15mm, ligações roscadas 3/4"-3/4", L=165mm, água fria	ACT	14,90	14,90	
729	2017/06/20	01	89110	302	01	99	TERRENO de mato, cultivo e lavradio com macieiras designado de "Bouça de Macieiras" sito na Portela na freguesia de CALVELO	ACT	485.148,00	485.148,00	
Total Geral ou a Transportar .....									192.059.728,77	24.304.280,15	216.364.008,92

## MAPA DE INVENTÁRIO

Data : 2021/05/03

Ano : 2020

Pagina: 12

32

## FICHA PATRIMONIAL :

Identificação dos bens							Tipo De Sit.	Valor Patrimonial	Alterações Patrimoniais	Valor Atual	
Numero Ordem	Data de Aquisição	Tipo	Nr.Inv.	Cl.	Tipo	Bem					Descrição
729	2018/04/18	01	91787	117	01	08	CONTADOR DE ÁGUA volumétrico SV-RTK, Q3= 2,5m3/h, R200, MAP16, DN15mm, ligações roscadas 3/4"-3/4", L=165mm, água fria	ACT	14,00	14,00	
729	2019/05/17	01	95528	107	01	22	PRATELEIRA HORIZONTAL Madeira 86x30x3cm FAIA, aglomerado de madeira folheado a faia	ACT	45,20	45,20	
730	2006/07/11	01	50855	112	01	99	CAIXILHO EM ACO INOX	ACT	419,83	419,83	
730	2009/08/12	014	62249	401	05	07	ARRUAMENTO cedido pelo alvará de loteamento nº 99/81 sito no lugar de Outeiro na freguesia de FONTÃO	ACT	29.750,00	29.750,00	
730	2010/06/18	01	68828	107	08	99	PAPELEIRA EM CHAPA PERFURADA	ACT	70,21	70,21	
730	2011/07/28	01	70767	107	01	10	COLCHAO INDIVIDUAL 200X0.90	ACT	80,27	80,27	
730	2013/07/10	01	75503	106	02	20	CADEIRA CRIANÇA 36CM	ACT	14,59	14,59	
730	2014/07/17	01	80237	117	05	99	CONTADOR VOLUMÉTRICO DE 15MM	ACT	21,81	21,81	
730	2015/11/24	01	82781	107	03	06	LUMINÁRIA LED sita na rua Inácio Perestrelo - rua Agostinho José Taveira	ACT	491,54	491,54	
730	2016/04/21	01	83890	117	01	08	CONTADOR DE ÁGUA volumétrico SV-RTK, Q3=2,5m3/h, R200, MAP16, DN15mm, ligações roscadas 3/4"-3/4", L=165mm, água fria	ACT	14,90	14,90	
730	2017/06/20	01	89111	302	01	99	TERRENO de mato e lenha sito nas Portelas na freguesia de CALVELO	ACT	30.000,00	30.000,00	
730	2018/04/18	01	91788	117	01	08	CONTADOR DE ÁGUA volumétrico SV-RTK, Q3= 2,5m3/h, R200, MAP16, DN15mm, ligações roscadas 3/4"-3/4", L=165mm, água fria	ACT	14,00	14,00	
730	2019/05/17	01	95529	107	01	22	PRATELEIRA HORIZONTAL Madeira 86x30x3cm FAIA, aglomerado de madeira folheado a faia	ACT	45,20	45,20	
731	2006/07/11	01	50856	112	01	99	CAIXILHO EM ACO INOX	ACT	419,82	419,82	
731	2009/08/12	014	62250	401	05	07	ARRUAMENTO cedido pelo alvará de loteamento nº 103/81 sito no lugar de Anta na freguesia da CORRELHÃ	ACT	53.850,00	53.850,00	
731	2010/06/18	01	68829	107	08	99	PAPELEIRA EM CHAPA PERFURADA	ACT	70,21	70,21	
731	2011/07/28	01	70768	107	01	10	COLCHAO INDIVIDUAL 200X0.90	ACT	80,27	80,27	
731	2013/07/10	01	75504	106	02	20	CADEIRA CRIANÇA 36CM	ACT	14,59	14,59	
731	2014/07/17	01	80238	117	05	99	CONTADOR VOLUMÉTRICO DE 15MM	ACT	21,81	21,81	
731	2015/11/24	01	82782	107	03	06	LUMINÁRIA LED sita na rua Inácio Perestrelo - rua Agostinho José Taveira	ACT	491,54	491,54	
731	2016/04/21	01	83891	117	01	08	CONTADOR DE ÁGUA volumétrico SV-RTK, Q3=2,5m3/h, R200, MAP16, DN15mm, ligações roscadas 3/4"-3/4", L=165mm, água fria	ACT	14,90	14,90	
731	2017/06/20	01	89112	302	01	99	TERRENO de mato e lenha sito nas Portelas na freguesia de CALVELO	ACT	31.920,00	31.920,00	
731	2018/04/18	01	91789	117	01	08	CONTADOR DE ÁGUA volumétrico SV-RTK, Q3= 2,5m3/h, R200, MAP16, DN15mm, ligações roscadas 3/4"-3/4", L=165mm, água fria	ACT	14,00	14,00	
731	2019/05/17	01	95530	107	01	22	PRATELEIRA HORIZONTAL Madeira 86x30x3cm FAIA, aglomerado de madeira folheado a faia	ACT	45,20	45,20	
732	2006/07/11	01	50857	112	01	99	CAIXILHO EM ACO INOX	ACT	419,52	419,52	
732	2010/06/18	01	68830	107	08	99	PAPELEIRA EM CHAPA PERFURADA	ACT	70,21	70,21	
732	2011/07/28	01	70769	107	01	10	COLCHAO INDIVIDUAL 200X0.90	ACT	80,27	80,27	
732	2013/07/10	01	75505	106	02	20	CADEIRA CRIANÇA 36CM	ACT	14,59	14,59	
732	2014/07/17	01	80239	117	05	99	CONTADOR VOLUMÉTRICO DE 15MM	ACT	21,81	21,81	
Total Geral ou a Transportar .....									192.208.259,06	24.304.280,15	216.512.539,21

## FICHA PATRIMONIAL :

Identificação dos bens							Tipo De Sit.	Valor Patrimonial	Alterações Patrimoniais	Valor Atual	
Numero Ordem	Data de Aquisição	Tipo	Nr.Inv.	Cl.	Tipo	Bem					Descrição
732	2015/11/24	01	82783	107	03	06	LUMINÁRIA LED sita na rua Inácio Perestrelo - rua Agostinho José Taveira	ACT	491,54	491,54	
732	2016/04/21	01	83892	117	01	08	CONTADOR DE ÁGUA volumétrico SV-RTK, Q3=2,5m3/h, R200, MAP16, DN15mm, ligações roscadas 3/4"-3/4", L=165mm, água fria	ACT	14,90	14,90	
732	2017/06/20	01	89113	302	01	99	TERRENO de mato e lenha sito nas Portelas na freguesia de CLAVELO	ACT	17.760,00	17.760,00	
732	2018/04/18	01	91790	117	01	08	CONTADOR DE ÁGUA volumétrico SV-RTK, Q3= 2,5m3/h, R200, MAP16, DN15mm, ligações roscadas 3/4"-3/4", L=165mm, água fria	ACT	14,00	14,00	
732	2019/05/17	01	95531	107	01	22	PRATELEIRA HORIZONTAL Madeira 86x30x3cm FAIA, aglomerado de madeira folheado a faia	ACT	45,20	45,20	
733	2006/07/11	01	50858	112	01	99	CAIXILHO EM ACO INOX	ACT	419,82	419,82	
733	2009/08/12	014	62252	401	05	07	ARRUAMENTO cedido pelo alvará de loteamento n° 105/82 sito no lugar de Chão de Zil na freguesia de SANTA COMBA	ACT	28.387,50	28.387,50	
733	2010/06/18	01	68836	107	01	06	BENGALEIRO COM BASE EM MARMORE	ACT	91,63	91,63	
733	2011/07/28	01	70770	107	01	10	COLCHAO INDIVIDUAL 200X0.90	ACT	80,27	80,27	
733	2012/08/03	01	72412	112	03	03	SINAL DE SENTIDO OBRIGATORIO À DIREITA	ACT	63,24	63,24	
733	2013/07/10	01	75506	106	02	20	CADEIRA CRIANÇA 36CM	ACT	14,59	14,59	
733	2014/07/17	01	80240	117	05	99	CONTADOR VOLUMÉTRICO DE 15MM	ACT	21,81	21,81	
733	2015/11/24	01	82784	107	03	06	LUMINÁRIA LED sita na rua Inácio Perestrelo - rua Agostinho José Taveira	ACT	491,54	491,54	
733	2016/04/21	01	83893	117	01	08	CONTADOR DE ÁGUA volumétrico SV-RTK, Q3=2,5m3/h, R200, MAP16, DN15mm, ligações roscadas 3/4"-3/4", L=165mm, água fria	ACT	14,90	14,90	
733	2017/06/20	01	89114	302	01	99	TERRENO de mato e lenha designado de "Bouça das Portelas" sita nas Portelas na freguesia de CALVELO	ACT	59.616,00	59.616,00	
733	2018/04/18	01	91791	117	01	08	CONTADOR DE ÁGUA volumétrico SV-RTK, Q3= 2,5m3/h, R200, MAP16, DN15mm, ligações roscadas 3/4"-3/4", L=165mm, água fria	ACT	14,00	14,00	
733	2019/05/17	01	95532	107	01	22	PRATELEIRA HORIZONTAL Madeira 86x30x3cm FAIA, aglomerado de madeira folheado a faia	ACT	45,20	45,20	
734	2009/08/12	014	62253	401	05	07	ARRUAMENTO cedido pelo alvará de loteamento n° 106/82 sito na Quinta do Sobral na freguesia de PONTE DE LIMA	ACT	97.600,00	97.600,00	
734	2010/06/21	01	68831	112	03	03	SINAL DE "PASSAGEM ESTREITA"	ACT	46,41	46,41	
734	2011/07/28	01	70771	107	01	10	COLCHAO INDIVIDUAL 200X0.90	ACT	80,27	80,27	
734	2012/08/03	01	72413	112	03	03	SINAL DE SENTIDO OBRIGATORIO À DIREITA	ACT	63,24	63,24	
734	2013/07/10	01	75507	106	02	20	CADEIRA CRIANÇA 36CM	ACT	14,59	14,59	
734	2014/07/17	01	80241	117	05	99	CONTADOR VOLUMÉTRICO DE 15MM	ACT	21,81	21,81	
734	2015/11/24	01	82785	107	03	06	LUMINÁRIA LED sita na rua Inácio Perestrelo - rua Agostinho José Taveira	ACT	491,54	491,54	
734	2016/04/21	01	83894	117	01	08	CONTADOR DE ÁGUA volumétrico SV-RTK, Q3=2,5m3/h, R200, MAP16, DN15mm, ligações roscadas 3/4"-3/4", L=165mm, água fria	ACT	14,90	14,90	
734	2017/06/20	01	89115	302	01	99	TERRENO de mato e lenha designado de "Bouça das Portelas" sita nas Portelas na freguesia de CALVELO	ACT	6.624,00	6.624,00	
Total Geral ou a Transportar .....									192.420.801,96	24.304.280,15	216.725.082,11

## MAPA DE INVENTÁRIO

## FICHA PATRIMONIAL :

Identificação dos bens							Tipo De Sit.	Valor Patrimonial	Alterações Patrimoniais	Valor Atual	
Numero Ordem	Data de Aquisição	Tipo	Nr.Inv.	Cl.	Tipo	Bem					Descrição
734	2018/04/18	01	91792	117	01	08	CONTADOR DE ÁGUA volumétrico SV-RTK, Q3= 2,5m3/h, R200, MAP16, DN15mm, ligações roscadas 3/4"-3/4", L=165mm, água fria	ACT	14,00	14,00	
734	2019/05/17	01	95533	107	01	22	PRATELEIRA HORIZONTAL Madeira 86x30x3cm FAIA, aglomerado de madeira folheado a faia	ACT	45,20	45,20	
735	2006/06/23	01	50860	106	02	99	ARMARIO METALICO	ACT	125,95	125,95	
735	2009/08/12	014	62254	401	05	07	ARRUAMENTO cedido pelo alvará de loteamento n° 108/82 sito no lugar de Faldejaes na freguesia de ARCOZELO	ACT	8.250,00	8.250,00	
735	2010/06/21	01	68832	112	03	03	SINAL DE "PASSAGEM ESTREITA"	ACT	46,41	46,41	
735	2011/07/28	01	70772	107	01	10	COLCHAO INDIVIDUAL 200X0.90	ACT	80,27	80,27	
735	2012/08/03	01	72414	112	03	03	SINAL DE SENTIDO OBRIGATÓRIO À ESQUERDA	ACT	63,24	63,24	
735	2013/07/10	01	75508	106	02	20	CADEIRA CRIANÇA 36CM	ACT	14,59	14,59	
735	2014/07/17	01	80242	117	05	99	CONTADOR VOLUMÉTRICO DE 15MM	ACT	21,81	21,81	
735	2015/11/24	01	82786	107	03	06	LUMINÁRIA LED sita na rua Inácio Perestrelo - rua Agostinho José Taveira	ACT	491,54	491,54	
735	2016/04/21	01	83895	117	01	08	CONTADOR DE ÁGUA volumétrico SV-RTK, Q3=2,5m3/h, R200, MAP16, DN15mm, ligações roscadas 3/4"-3/4", L=165mm, água fria	ACT	14,90	14,90	
735	2017/06/20	01	89116	302	01	99	TERRENO de mato e lenha sito nas Portelas na freguesia de CALVELO	ACT	61.800,00	61.800,00	
735	2018/04/18	01	91793	117	01	08	CONTADOR DE ÁGUA volumétrico SV-RTK, Q3= 2,5m3/h, R200, MAP16, DN15mm, ligações roscadas 3/4"-3/4", L=165mm, água fria	ACT	14,00	14,00	
735	2019/05/17	01	95534	107	01	22	PRATELEIRA HORIZONTAL Madeira 86x30x3cm FAIA, aglomerado de madeira folheado a faia	ACT	45,20	45,20	
736	2010/06/21	01	68833	112	03	03	SINAL DE "PASSAGEM ESTREITA"	ACT	46,41	46,41	
736	2011/07/28	01	70773	107	01	10	COLCHAO DUPL0 200X140	ACT	99,73	99,73	
736	2012/08/03	01	72415	112	03	03	SINAL DE SENTIDO OBRIGATÓRIO À ESQUERDA	ACT	63,24	63,24	
736	2013/07/10	01	75509	106	02	20	CADEIRA CRIANÇA 36CM	ACT	14,59	14,59	
736	2014/07/17	01	80243	117	05	99	CONTADOR VOLUMÉTRICO DE 15MM	ACT	21,81	21,81	
736	2015/11/24	01	82787	107	03	06	LUMINÁRIA LED sita na rua Inácio Perestrelo - rua Agostinho José Taveira	ACT	491,54	491,54	
736	2016/04/21	01	83896	117	01	08	CONTADOR DE ÁGUA volumétrico SV-RTK, Q3=2,5m3/h, R200, MAP16, DN15mm, ligações roscadas 3/4"-3/4", L=165mm, água fria	ACT	14,90	14,90	
736	2017/06/20	01	89117	302	01	99	TERRENO de mato e lenha sito nas Portelas na freguesia de CALVELO	ACT	39.000,00	39.000,00	
736	2018/04/18	01	91794	117	01	08	CONTADOR DE ÁGUA volumétrico SV-RTK, Q3= 2,5m3/h, R200, MAP16, DN15mm, ligações roscadas 3/4"-3/4", L=165mm, água fria	ACT	14,00	14,00	
736	2019/05/17	01	95535	107	01	22	PRATELEIRA HORIZONTAL Madeira 86x30x3cm FAIA, aglomerado de madeira folheado a faia	ACT	45,20	45,20	
737	2009/09/01	014	62256	401	05	07	ARRUAMENTO cedido pelo alvará de loteamento n° 111/83 sito no lugar de Crasto na freguesia de RIBEIRA	ACT	384.478,00	384.478,00	
737	2010/06/21	01	68834	112	03	03	SINAL DE "PASSAGEM ESTREITA"	ACT	46,41	46,41	
737	2011/07/28	01	70774	107	01	10	COLCHAO DUPL0 200X140	ACT	99,73	99,73	
737	2013/07/10	01	75510	106	02	20	CADEIRA CRIANÇA 36CM	ACT	14,59	14,59	
737	2014/07/17	01	80244	117	05	99	CONTADOR VOLUMÉTRICO DE 15MM	ACT	21,81	21,81	
Total Geral ou a Transportar .....									192.916.301,03	24.304.280,15	217.220.581,18



## FICHA PATRIMONIAL :

Identificação dos bens							Tipo De Sit.	Valor Patrimonial	Alterações Patrimoniais	Valor Atual	
Numero Ordem	Data de Aquisição	Tipo	Nr.Inv.	Cl.	Tipo	Bem					Descrição
737	2015/11/24	01	82788	107	03	06	LUMINÁRIA LED sita na rua Inácio Perestrela - rua Agostinho José Taveira	ACT	491,54	491,54	
737	2016/04/21	01	83897	117	01	08	CONTADOR DE ÁGUA volumétrico SV-RTK, Q3=2,5m3/h, R200, MAP16, DN15mm, ligações roscadas 3/4"-3/4", L=165mm, água fria	ACT	14,90	14,90	
737	2017/06/20	01	89118	302	01	99	TERRENO de mato e lenha sito nas Portelas na freguesia de CALVELO	ACT	34.200,00	34.200,00	
737	2018/04/18	01	91795	117	01	08	CONTADOR DE ÁGUA volumétrico SV-RTK, Q3= 2,5m3/h, R200, MAP16, DN15mm, ligações roscadas 3/4"-3/4", L=165mm, água fria	ACT	14,00	14,00	
737	2019/05/17	01	95536	107	01	22	PRATELEIRA HORIZONTAL Madeira 86x30x3cm FAIA, aglomerado de madeira folheado a faia	ACT	45,20	45,20	
738	2010/06/21	01	68835	112	03	03	SINAL INDICATIVO "CARREIRA DE TIRO"	ACT	56,52	56,52	
738	2011/07/28	01	70775	107	01	10	COLCHAO DUPLO 200x140	ACT	99,73	99,73	
738	2012/08/03	01	72417	112	03	03	SINAL DE SENTIDO OBRIGATÓRIO À ESQUERDA P/ TUBO	ACT	63,24	63,24	
738	2013/07/10	01	75511	106	02	20	CADEIRA CRIANÇA 36CM	ACT	14,59	14,59	
738	2014/07/17	01	80245	117	05	99	CONTADOR VOLUMÉTRICO DE 15MM	ACT	21,81	21,81	
738	2015/11/24	01	82789	107	03	06	LUMINÁRIA LED sita na rua Inácio Perestrela - rua Agostinho José Taveira	ACT	491,54	491,54	
738	2016/04/21	01	83898	117	01	08	CONTADOR DE ÁGUA volumétrico SV-RTK, Q3=2,5m3/h, R200, MAP16, DN15mm, ligações roscadas 3/4"-3/4", L=165mm, água fria	ACT	14,90	14,90	
738	2017/06/20	01	89119	302	01	99	TERRENO de mato e lenha sito nas Portelas na freguesia de CALVELO	ACT	15.000,00	15.000,00	
738	2018/04/18	01	91796	117	01	08	CONTADOR DE ÁGUA volumétrico SV-RTK, Q3= 2,5m3/h, R200, MAP16, DN15mm, ligações roscadas 3/4"-3/4", L=165mm, água fria	ACT	14,00	14,00	
738	2019/05/17	01	95537	107	01	22	PRATELEIRA HORIZONTAL Madeira 86x30x3cm FAIA, aglomerado de madeira folheado a faia	ACT	45,20	45,20	
739	2009/09/01	014	62258	401	05	07	ESTACIONAMENTO cedido pelo alvará de loteamento n° 115/83 sito no lugar de Outeiro na freguesia de MATO	ACT	2.700,00	2.700,00	
739	2011/07/27	01	70776	101	01	99	REGUA ALUMINIO 19" DE 8 TOMADAS C/ INTERRUPTOR	ACT	55,95	55,95	
739	2012/08/03	01	72418	112	03	03	SINAL DE SENTIDO OBRIGATÓRIO À ESQUERDA P/ TUBO	ACT	63,24	63,24	
739	2013/07/10	01	75512	106	02	20	CADEIRA CRIANÇA 36CM	ACT	14,59	14,59	
739	2014/07/17	01	80246	117	05	99	CONTADOR VOLUMÉTRICO DE 15MM	ACT	21,81	21,81	
739	2015/11/24	01	82790	107	03	06	LUMINÁRIA LED sita na rua Inácio Perestrela - rua Agostinho José Taveira	ACT	491,54	491,54	
739	2016/04/21	01	83899	117	01	08	CONTADOR DE ÁGUA volumétrico SV-RTK, Q3=2,5m3/h, R200, MAP16, DN15mm, ligações roscadas 3/4"-3/4", L=165mm, água fria	ACT	14,90	14,90	
739	2017/06/20	01	89120	302	01	99	TERRENO de mato e lenha sito nas Portelas na freguesia de CALVELO	ACT	25.200,00	25.200,00	
739	2018/04/18	01	91797	117	01	08	CONTADOR DE ÁGUA volumétrico SV-RTK, Q3= 2,5m3/h, R200, MAP16, DN15mm, ligações roscadas 3/4"-3/4", L=165mm, água fria	ACT	14,00	14,00	
739	2019/05/17	01	95538	107	01	22	PRATELEIRA HORIZONTAL Madeira 86x30x3cm FAIA, aglomerado de madeira folheado a faia	ACT	45,20	45,20	
740	2009/09/01	014	62259	401	05	07	PASSEIO cedido pelo alvará de loteamento n° 117/83 sito no lugar de Freiriz na freguesia da GEMIEIRA	ACT	10.625,00	10.625,00	
Total Geral ou a Transportar .....									193.006.134,43	24.304.280,15	217.310.414,58

## MAPA DE INVENTÁRIO

Data : 2021/05/03

Ano : 2020

Pagina: 12

36

## FICHA PATRIMONIAL :

Identificação dos bens							Tipo De Sit.	Valor Patrimonial	Alterações Patrimoniais	Valor Atual	
Numero Ordem	Data de Aquisição	Tipo	Nr.Inv.	Cl.	Tipo	Bem					Descrição
740	2011/07/27	01	70777	101	01	99	REGUA ALUMINIO 19" DE 8 TOMADAS C/ INTERRUPTOR	ACT	55,95	55,95	
740	2013/07/10	01	75513	106	02	20	CADEIRA CRIANÇA 36CM	ACT	14,59	14,59	
740	2014/07/17	01	80247	117	05	99	CONTADOR VOLUMÉTRICO DE 15MM	ACT	21,81	21,81	
740	2015/11/24	01	82791	107	03	06	LUMINÁRIA LED sita na rua Inácio Perestrela - rua Agostinho José Taveira	ACT	491,54	491,54	
740	2016/04/21	01	83900	117	01	08	CONTADOR DE ÁGUA volumétrico SV-RTK, Q3=2,5m3/h, R200, MAP16, DN15mm, ligações roscadas 3/4"-3/4", L=165mm, água fria	ACT	14,90	14,90	
740	2017/06/20	01	89121	302	01	99	TERRENO de mato e pinheiros sito nas Portelas na freguesia de CALVELO	ACT	15.600,00	15.600,00	
740	2018/04/18	01	91798	117	01	08	CONTADOR DE ÁGUA volumétrico SV-RTK, Q3= 2,5m3/h, R200, MAP16, DN15mm, ligações roscadas 3/4"-3/4", L=165mm, água fria	ACT	14,00	14,00	
740	2019/05/17	01	95539	107	01	16	ESTANTE FACE SIMPLES 92x32x180cm-FAIA, estrutura madeira maciça de faia com verniz poliuretano	ACT	226,01	226,01	
741	2009/09/01	014	62260	401	05	07	ARRUAMENTO cedido pelo alvará de loteamento n° 119/83 sito no lugar de Igreja Velha na freguesia de SANTA COMBA	ACT	18.675,00	18.675,00	
741	2010/06/21	01	68839	101	02	03	OFFICE 2007 PROFESSIONAL	ACT	282,03	282,03	
741	2011/07/27	01	70778	101	01	99	REGUA ALUMINIO 19" DE 8 TOMADAS C/ INTERRUPTOR	ACT	55,95	55,95	
741	2012/08/03	01	72420	112	03	03	SINAL DE SENTIDO OBRIGATÓRIO À ESQUERDA 2 FUROS	ACT	63,24	63,24	
741	2013/07/10	01	75514	106	02	20	CADEIRA CRIANÇA 36CM	ACT	14,59	14,59	
741	2014/07/17	01	80248	117	05	99	CONTADOR VOLUMÉTRICO DE 15MM	ACT	21,81	21,81	
741	2015/11/24	01	82792	107	03	06	LUMINÁRIA LED sita na rua Inácio Perestrela - rua Agostinho José Taveira	ACT	491,54	491,54	
741	2016/04/21	01	83901	117	01	08	CONTADOR DE ÁGUA volumétrico SV-RTK, Q3=2,5m3/h, R200, MAP16, DN15mm, ligações roscadas 3/4"-3/4", L=165mm, água fria	ACT	14,90	14,90	
741	2017/06/20	01	89122	302	01	99	TERRENO de mato e lenha sito nas Portelas na freguesia de CALVELO	ACT	17.880,00	17.880,00	
741	2018/04/18	01	91799	117	01	08	CONTADOR DE ÁGUA volumétrico SV-RTK, Q3= 2,5m3/h, R200, MAP16, DN15mm, ligações roscadas 3/4"-3/4", L=165mm, água fria	ACT	14,00	14,00	
741	2019/05/17	01	95540	107	01	16	ESTANTE FACE SIMPLES 92x32x180cm-FAIA, estrutura madeira maciça de faia com verniz poliuretano	ACT	226,01	226,01	
742	2009/09/01	014	62261	401	05	07	ARRUAMENTO cedido pelo alvará de loteamento n° 121/84 sito no lugar de Igreja Velha na freguesia de SANTA COMBA	ACT	27.825,00	27.825,00	
742	2010/06/21	01	68840	101	02	03	OFFICE 2007 PROFESSIONAL	ACT	282,03	282,03	
742	2011/07/27	01	70779	101	01	99	REGUA ALUMINIO 19" DE 8 TOMADAS C/ INTERRUPTOR	ACT	55,95	55,95	
742	2012/08/03	01	72421	112	03	03	SINAL DE SENTIDO OBRIGATÓRIO À DIREITA 2 FUROS	ACT	63,24	63,24	
742	2013/07/10	01	75515	106	02	20	CADEIRA CRIANÇA 36CM	ACT	14,59	14,59	
742	2014/07/17	01	80249	117	05	99	CONTADOR VOLUMÉTRICO DE 15MM	ACT	21,81	21,81	
742	2015/11/24	01	82793	107	03	06	LUMINÁRIA LED sita na rua Inácio Perestrela - rua Agostinho José Taveira	ACT	491,54	491,54	
742	2016/04/21	01	83902	117	01	08	CONTADOR DE ÁGUA volumétrico SV-RTK, Q3=2,5m3/h, R200, MAP16, DN15mm, ligações roscadas 3/4"-3/4", L=165mm, água fria	ACT	14,90	14,90	
Total Geral ou a Transportar .....									193.089.081,36	24.304.280,15	217.393.361,51

## MAPA DE INVENTÁRIO

Data : 2021/05/03

Ano : 2020

Pagina: 12

37

## FICHA PATRIMONIAL :

Identificação dos bens							Tipo De Sit.	Valor Patrimonial	Alterações Patrimoniais	Valor Atual	
Numero Ordem	Data de Aquisição	Tipo	Nr.Inv.	Cl.	Tipo	Bem					Descrição
742	2017/06/20	01	89123	302	01	99	TERRENO de mato e lenha designado de "Bussacos de Baixo" sito nas Portelas na freguesia de CALVELO	ACT	106.056,00	-7.140,00	98.916,00
742	2018/04/18	01	91800	117	01	08	CONTADOR DE ÁGUA volumétrico SV-RTK, Q3= 2,5m3/h, R200, MAP16, DN15mm, ligações roscadas 3/4"-3/4", L=165mm, água fria	ACT	14,00		14,00
742	2019/06/03	01	95541	103	01	01	ARMÁRIO 1200X400X2280mm, c/2 portas, melamina branca	ACT	567,60		567,60
743	2009/09/02	014	62262	401	05	07	ARRUAMENTO cedido pelo alvará de loteamento n° 120/84 sito no lugar de Pousada na freguesia da GEMEIRA	ACT	32.900,00		32.900,00
743	2011/07/27	01	70780	101	01	99	REGUA ALUMINIO 19" DE 8 TOMADAS C/ INTERRUPTOR	ACT	55,95		55,95
743	2012/08/03	01	72422	112	03	03	SINAL DE SENTIDO OBRIGATÓRIO À DIREITA 2 FUROS	ACT	63,24		63,24
743	2013/07/10	01	75516	106	02	20	CADEIRA CRIANÇA 36CM	ACT	14,59		14,59
743	2014/07/17	01	80250	117	05	99	CONTADOR VOLUMÉTRICO DE 15MM	ACT	21,81		21,81
743	2015/11/24	01	82794	107	03	06	LUMINÁRIA LED sita na rua Inácio Perestrelo - rua Agostinho José Taveira	ACT	491,54		491,54
743	2016/04/21	01	83903	117	01	08	CONTADOR DE ÁGUA volumétrico SV-RTK, Q3=2,5m3/h, R200, MAP16, DN15mm, ligações roscadas 3/4"-3/4", L=165mm, água fria	ACT	14,90		14,90
743	2017/06/20	01	89124	302	01	99	TERRENO de mato e lenha designado de "Bussacos de Baixo" sito nas Portelas na freguesia de CALVELO	ACT	101.160,00	-3.600,00	97.560,00
743	2018/04/18	01	91801	117	01	08	CONTADOR DE ÁGUA volumétrico SV-RTK, Q3= 2,5m3/h, R200, MAP16, DN15mm, ligações roscadas 3/4"-3/4", L=165mm, água fria	ACT	14,00		14,00
743	2019/06/03	01	95542	103	01	01	ARMÁRIO 1100X400X2640mm, c/2 portas melamina branca	ACT	602,45		602,45
744	2010/06/21	01	68842	101	01	02	COMPUTADOR INTEL CORE2DUO E5300	ACT	330,22		330,22
744	2011/07/27	01	70781	101	01	99	REGUA ALUMINIO 19" DE 8 TOMADAS C/ INTERRUPTOR	ACT	55,95		55,95
744	2013/07/10	01	75517	106	02	20	CADEIRA CRIANÇA 36CM	ACT	14,59		14,59
744	2014/07/17	01	80251	117	05	99	CONTADOR VOLUMÉTRICO DE 15MM	ACT	21,81		21,81
744	2015/11/24	01	82795	107	03	06	LUMINÁRIA LED sita na rua Inácio Perestrelo - rua Agostinho José Taveira	ACT	491,54		491,54
744	2016/04/21	01	83904	117	01	08	CONTADOR DE ÁGUA volumétrico SV-RTK, Q3=2,5m3/h, R200, MAP16, DN15mm, ligações roscadas 3/4"-3/4", L=165mm, água fria	ACT	14,90		14,90
744	2017/06/20	01	89125	302	01	99	TERRENO de mato e lenha sito nas Portelas na freguesia de CALVELO	ACT	17.880,00		17.880,00
744	2018/04/18	01	91802	117	01	08	CONTADOR DE ÁGUA volumétrico SV-RTK, Q3= 2,5m3/h, R200, MAP16, DN15mm, ligações roscadas 3/4"-3/4", L=165mm, água fria	ACT	14,00		14,00
744	2019/06/03	01	95543	103	01	01	ARMÁRIO 1750X400X2640mm, c/3 portas melamina branca	ACT	958,45		958,45
745	2009/09/02	014	62264	401	05	07	ARRUAMENTO cedido pelo alvará de loteamento n° 123/84 sito no lugar de Campo Raso na freguesia da CORRELHÃ	ACT	64.475,00		64.475,00
745	2010/06/21	01	68843	101	01	13	MONITOR ASUS 19"	ACT	130,90		130,90
745	2011/07/27	01	70782	101	01	99	REGUA ALUMINIO 19" DE 8 TOMADAS C/ INTERRUPTOR	ACT	55,95		55,95
745	2012/08/03	01	72424	112	03	03	SINAL DE SENTIDO OBRIGATÓRIO À DIREITA P/ TUBO	ACT	63,24		63,24
745	2013/07/10	01	75518	106	02	20	CADEIRA CRIANÇA 36CM	ACT	14,59		14,59
745	2014/07/17	01	80252	117	05	99	CONTADOR VOLUMÉTRICO DE 15MM	ACT	21,81		21,81
745	2015/11/24	01	82796	107	03	06	LUMINÁRIA LED sita na rua Inácio Perestrelo - rua Agostinho José Taveira	ACT	491,54		491,54
Total Geral ou a Transportar .....									193.416.091,93	24.293.540,15	217.709.632,08

## FICHA PATRIMONIAL :

Identificação dos bens							Tipo De Sit.	Valor Patrimonial	Alterações Patrimoniais	Valor Atual	
Numero Ordem	Data de Aquisição	Tipo	Nr.Inv.	Cl.	Tipo	Bem					Descrição
745	2016/04/21	01	83905	117	01	08	CONTADOR DE ÁGUA volumétrico SV-RTK, Q3=2,5m3/h, R200, MAP16, DN15mm, ligações roscadas 3/4"-3/4", L=165mm, água fria	ACT	14,90	14,90	
745	2017/06/20	01	89126	302	01	99	TERRENO de mato e lenha designado de "Bussacos de Cima" nas Portelas na freguesia de CALVELO	ACT	36.000,00	36.000,00	
745	2018/04/18	01	91803	117	01	08	CONTADOR DE ÁGUA volumétrico SV-RTK, Q3= 2,5m3/h, R200, MAP16, DN15mm, ligações roscadas 3/4"-3/4", L=165mm, água fria	ACT	14,00	14,00	
745	2019/06/03	01	95544	103	01	01	ARMÁRIO 1750X400X2640mm, c/3 portas melamina branca	ACT	958,45	958,45	
746	2009/09/02	014	62265	401	05	07	ESTACIONAMENTO cedido pelo alvará de loteamento n° 124/84 sito no lugar de Antepaço na freguesia de ARCOZELO	ACT	36.500,00	36.500,00	
746	2010/06/21	01	68844	101	01	13	MONITOR ASUS 19"	ACT	130,90	130,90	
746	2011/07/27	01	70783	101	01	99	REGUA ALUMINIO 19" DE 8 TOMADAS C/ INTERRUPTOR	ACT	55,95	55,95	
746	2012/08/03	01	72425	112	03	03	SINAL DE SENTIDO OBRIGATÓRIO À DIREITA P/ TUBO	ACT	63,24	63,24	
746	2013/07/10	01	75519	106	02	20	CADEIRA CRIANÇA 36CM	ACT	14,59	14,59	
746	2014/07/17	01	80253	117	05	99	CONTADOR VOLUMÉTRICO DE 15MM	ACT	21,81	21,81	
746	2015/11/24	01	82797	107	03	06	LUMINÁRIA LED sita na rua Inácio Perestrelo - rua Agostinho José Taveira	ACT	491,54	491,54	
746	2016/04/21	01	83906	117	01	08	CONTADOR DE ÁGUA volumétrico SV-RTK, Q3=2,5m3/h, R200, MAP16, DN15mm, ligações roscadas 3/4"-3/4", L=165mm, água fria	ACT	14,90	14,90	
746	2017/06/20	01	89127	302	01	99	TERRENO de mato e lenha designado de "Leiras das Portelas" sito na Portela na freguesia de CALVELO	ACT	7.800,00	7.800,00	
746	2018/04/18	01	91804	117	01	08	CONTADOR DE ÁGUA volumétrico SV-RTK, Q3= 2,5m3/h, R200, MAP16, DN15mm, ligações roscadas 3/4"-3/4", L=165mm, água fria	ACT	14,00	14,00	
746	2019/06/03	01	95545	103	01	01	ARMÁRIO 10600X400X2640mm, c/3,4 portas melamina branca	ACT	5.805,46	5.805,46	
747	2009/09/02	014	62266	401	05	07	ARRUAMENTO cedido pelo alvará de loteamento n° 125/84 sito no lugar de Paredes na freguesia de ARCOS	ACT	28.800,00	28.800,00	
747	2010/06/22	01	68852	110	04	99	PLACA VIBRATORIA AMMANN AVPI033	ACT	1.606,50	1.606,50	
747	2011/07/27	01	70784	101	01	99	REGUA ALUMINIO 19" DE 8 TOMADAS C/ INTERRUPTOR	ACT	55,95	55,95	
747	2012/08/03	01	72426	112	03	03	SINAL DE SENTIDO OBRIGATÓRIO À DIREITA P/ TUBO	ACT	63,24	63,24	
747	2013/07/10	01	75520	106	02	20	CADEIRA CRIANÇA 36CM	ACT	14,59	14,59	
747	2015/11/24	01	82798	107	03	06	LUMINÁRIA LED sita na rua Agostinho José Taveira	ACT	491,54	491,54	
747	2016/04/21	01	83907	117	01	08	CONTADOR DE ÁGUA volumétrico SV-RTK, Q3=2,5m3/h, R200, MAP16, DN15mm, ligações roscadas 3/4"-3/4", L=165mm, água fria	ACT	14,90	14,90	
747	2017/06/20	01	89128	302	01	99	TERRENO de mato e lenha sito nas Portelas na freguesia de CALVELO	ACT	3.480,00	3.480,00	
747	2018/04/18	01	91805	117	01	08	CONTADOR DE ÁGUA volumétrico SV-RTK, Q3= 2,5m3/h, R200, MAP16, DN15mm, ligações roscadas 3/4"-3/4", L=165mm, água fria	ACT	14,00	14,00	
747	2019/06/03	01	95546	103	01	01	ARMÁRIO 6100X400X2640mm, c/3 portas melamina branca	ACT	3.340,89	3.340,89	
748	2009/09/04	014	62267	401	05	07	PASSEIO cedido pelo alvará de loteamento n° 127/85 sito no lugar de Freiriz freguesia de GEMIEIRA	ACT	4.975,00	4.975,00	
748	2010/06/23	01	68689	107	05	08	ESQUENTADOR VULCANO 11L	ACT	240,97	240,97	
748	2011/07/27	01	70785	101	01	99	REGUA ALUMINIO 19" DE 8 TOMADAS C/ INTERRUPTOR	ACT	55,95	55,95	
748	2013/07/10	01	75521	106	02	20	CADEIRA CRIANÇA 36CM	ACT	14,59	14,59	
Total Geral ou a Transportar .....									193.547.159,79	24.293.540,15	217.840.699,94

## MAPA DE INVENTÁRIO

Data : 2021/05/03

Ano : 2020

Pagina: 12

39

## FICHA PATRIMONIAL :

Identificação dos bens							Tipo De Sit.	Valor Patrimonial	Alterações Patrimoniais	Valor Atual	
Numero Ordem	Data de Aquisição	Tipo	Nr.Inv.	Cl.	Tipo	Bem					Descrição
748	2015/11/24	01	82799	107	03	06	LUMINÁRIA LED sita na rua Agostinho José Taveira	ACT	491,54	491,54	
748	2016/04/21	01	83908	117	01	08	CONTADOR DE ÁGUA volumétrico SV-RTK, Q3=2,5m3/h, R200, MAP16, DN15mm, ligações roscadas 3/4"-3/4", L=165mm, água fria	ACT	14,90	14,90	
748	2017/06/20	01	89129	302	01	99	TERRENO de mato e lenha designado de "Leira nas Portelinhas" sito nas Portelas na freguesia de CALVELO	ACT	17.400,00	17.400,00	
748	2018/04/18	01	91806	117	01	08	CONTADOR DE ÁGUA volumétrico SV-RTK, Q3= 2,5m3/h, R200, MAP16, DN15mm, ligações roscadas 3/4"-3/4", L=165mm, água fria	ACT	14,00	14,00	
749	2009/09/04	014	62268	401	05	07	ARRUAMENTO cedido pelo alvará de loteamento n° 128/85 sito no lugar de Sobral freguesia de PONTE DE LIMA	ACT	17.090,00	17.090,00	
749	2010/06/23	01	68691	117	05	01	CONTENTOR EM POLIETILENO 120LT	ACT	47,60	47,60	
749	2011/08/08	01	70786	103	01	05	CADEIRA DE SECRETARIA RODADA	ACT	112,86	112,86	
749	2013/07/10	01	75522	106	02	20	CADEIRA CRIANÇA 36CM	ACT	14,59	14,59	
749	2014/05/16	01	80256	107	02	16	CORTINADO T.B. ALCODÃO C/ VELCRO M/F - PRETO	ACT	242,78	242,78	
749	2015/11/24	01	82800	107	03	06	LUMINÁRIA LED sita na rua Agostinho José Taveira	ACT	491,54	491,54	
749	2016/04/21	01	83909	117	01	08	CONTADOR DE ÁGUA volumétrico SV-RTK, Q3=2,5m3/h, R200, MAP16, DN15mm, ligações roscadas 3/4"-3/4", L=165mm, água fria	ACT	14,90	14,90	
749	2017/06/20	01	89130	302	01	99	TERRENO de mato sito nas Portelas na freguesia de CALVELO	ACT	25.200,00	25.200,00	
749	2018/04/18	01	91807	117	01	08	CONTADOR DE ÁGUA volumétrico SV-RTK, Q3= 2,5m3/h, R200, MAP16, DN15mm, ligações roscadas 3/4"-3/4", L=165mm, água fria	ACT	14,00	14,00	
749	2019/06/03	01	95548	103	01	01	ARMÁRIO 1400X400X2640mm, c/3 portas melamina branca	ACT	766,76	766,76	
750	2009/09/04	014	62269	401	05	07	ARRUAMENTO cedido pelo alvará de loteamento n° 129/85 sito no lugar de Outeiro na freguesia de FONTÃO	ACT	47.250,00	47.250,00	
750	2010/06/23	01	68692	117	05	01	CONTENTOR EM POLIETILENO 120LT	ACT	47,60	47,60	
750	2013/07/10	01	75523	106	02	20	CADEIRA CRIANÇA 36CM	ACT	14,59	14,59	
750	2014/07/14	01	80257	110	24	02	MOTOR RECTIFICADO PARA COGERADOR TOTEM	ACT	1.572,00	1.572,00	
750	2015/11/24	01	82801	107	03	06	LUMINÁRIA LED sita na rua Agostinho José Taveira	ACT	491,54	491,54	
750	2016/04/21	01	83910	117	01	08	CONTADOR DE ÁGUA volumétrico SV-RTK, Q3=2,5m3/h, R200, MAP16, DN15mm, ligações roscadas 3/4"-3/4", L=165mm, água fria	ACT	14,90	14,90	
750	2017/06/20	01	89131	302	01	99	TERRENO de mato e lenha sito nas Portelas na freguesia de CALVELO	ACT	58.800,00	-8.556,00	50.244,00
750	2018/04/18	01	91808	117	01	08	CONTADOR DE ÁGUA volumétrico SV-RTK, Q3= 2,5m3/h, R200, MAP16, DN15mm, ligações roscadas 3/4"-3/4", L=165mm, água fria	ACT	14,00	14,00	
750	2019/06/03	01	95549	103	01	01	ARMÁRIO 2250X400X1540mm, c/4 portas melamina branca	ACT	1.278,97	1.278,97	
751	2010/06/23	01	68693	117	05	01	CONTENTOR EM POLIETILENO 120LT	ACT	47,60	47,60	
751	2011/09/06	01	70788	107	02	99	SUORTE LCD 10-32"	ACT	49,44	49,44	
751	2013/07/10	01	75524	106	02	20	CADEIRA CRIANÇA 36CM	ACT	14,59	14,59	
751	2014/05/14	01	80258	117	01	99	Contador de Turbina de 50mm, c/ conjunto peças de ligação p/ contador DN50	ACT	109,43	109,43	
751	2015/11/24	01	82802	107	03	06	LUMINÁRIA LED sita na rua Agostinho José Taveira	ACT	491,54	491,54	
751	2016/04/21	01	83911	117	01	08	CONTADOR DE ÁGUA volumétrico SV-RTK, Q3=2,5m3/h, R200, MAP16, DN15mm, ligações roscadas 3/4"-3/4", L=165mm, água fria	ACT	14,90	14,90	
Total Geral ou a Transportar .....									193.719.286,36	24.284.984,15	218.004.270,51

## FICHA PATRIMONIAL :

Identificação dos bens							Tipo De Sit.	Valor Patrimonial	Alterações Patrimoniais	Valor Atual	
Numero Ordem	Data de Aquisição	Tipo	Nr.Inv.	Cl.	Tipo	Bem					Descrição
751	2017/06/20	01	89132	302	01	99	TERRENO de lavradio com vinha em ramadas e uveiras e água de rega e terreno inculto com mato, lenha e pinheiros sito em Vilela na freguesia de CALVELO	ACT	58.380,00		58.380,00
751	2018/04/18	01	91809	117	01	08	CONTADOR DE ÁGUA volumétrico SV-RTK, Q3= 2,5m3/h, R200, MAP16, DN15mm, ligações roscadas 3/4"-3/4", L=165mm, água fria	ACT	14,00		14,00
751	2019/06/03	01	95550	103	01	01	ARMÁRIO 1770X400X2640mm, c/3 portas melamina branca	ACT	969,40		969,40
752	2009/09/04	014	62271	401	05	07	ARRUAMENTO cedido pelo alvará de loteamento n° 131/86 sito no lugar de Telheiro na freguesia de GANDRA	ACT	2.000,00		2.000,00
752	2010/06/23	01	68694	117	05	01	CONTENTOR EM POLIETILENO 120LT	ACT	47,60		47,60
752	2013/07/10	01	75525	106	02	20	CADEIRA CRIANÇA 36CM	ACT	14,59		14,59
752	2014/05/14	01	80259	117	01	99	Contador de Turbina de 50mm, c/ conjunto peças de ligação p/ contador DN50	ACT	109,43		109,43
752	2015/11/24	01	82803	107	03	06	LUMINÁRIA LED sita na rua Agostinho José Taveira	ACT	491,54		491,54
752	2016/04/21	01	83912	117	01	08	CONTADOR DE ÁGUA volumétrico SV-RTK, Q3=2,5m3/h, R200, MAP16, DN15mm, ligações roscadas 3/4"-3/4", L=165mm, água fria	ACT	14,90		14,90
752	2017/06/26	01	89133	401	05	99	AÇUDE no rio Lima junto à ponte nova	ACT	771.010,68		771.010,68
752	2018/04/18	01	91810	117	01	08	CONTADOR DE ÁGUA volumétrico SV-RTK, Q3= 2,5m3/h, R200, MAP16, DN15mm, ligações roscadas 3/4"-3/4", L=165mm, água fria	ACT	14,00		14,00
752	2019/06/03	01	95551	103	01	01	ARMÁRIO 2300X350X1200mm, c/4 portas melamina branca	ACT	1.145,17		1.145,17
753	2009/09/04	014	62272	401	05	07	ARRUAMENTO cedido pelo alvará de loteamento n° 132/86 sito no lugar de Carreiras na freguesia de VITORINO DAS DONAS	ACT	9.775,00		9.775,00
753	2011/09/22	01	70790	107	01	02	ARMARIO METALICO 1000X420X1950	ACT	177,87		177,87
753	2012/01/02	03	72432	302	01	06	TERRENO DE MATO E LENHA, sito no lugar de Parada na freguesia de S.PEDRO DE ARCOS	ACT	3.109,00		3.109,00
753	2013/07/10	01	75526	106	02	20	CADEIRA CRIANÇA 36CM	ACT	14,59		14,59
753	2015/11/24	01	82804	107	03	06	LUMINÁRIA LED sita na rua Agostinho José Taveira	ACT	491,54		491,54
753	2016/04/21	01	83913	117	01	08	CONTADOR DE ÁGUA volumétrico SV-RTK, Q3=2,5m3/h, R200, MAP16, DN15mm, ligações roscadas 3/4"-3/4", L=165mm, água fria	ACT	14,90		14,90
753	2018/04/18	01	91811	117	01	08	CONTADOR DE ÁGUA volumétrico SV-RTK, Q3= 2,5m3/h, R200, MAP16, DN15mm, ligações roscadas 3/4"-3/4", L=165mm, água fria	ACT	14,00		14,00
753	2019/06/03	01	95552	103	01	01	ARMÁRIO 1200X350X2330mm, c/2 portas melamina branca	ACT	1.160,10		1.160,10
754	2009/09/04	014	62273	401	05	07	ARRUAMENTO cedido pelo alvará de loteamento n° 134/86 sito no lugar de S. Gonçalo na freguesia de ARCOZELO	ACT	74.250,00		74.250,00
754	2010/06/28	01	68736	117	01	99	BOMBA DE INJECCAO DE HIPOCLORITO	ACT	473,62		473,62
754	2011/09/22	01	70791	107	01	02	ARMARIO METALICO 1000X420X1950	ACT	177,87		177,87
754	2012/01/02	03	72433	302	01	06	TERRENO DE PASTAGEM, sito no lugar de Parada na freguesia de S.PEDRO DE ARCOS	ACT	8.114,00		8.114,00
754	2013/07/10	01	75527	106	02	20	CADEIRA CRIANÇA 36CM	ACT	14,59		14,59
754	2014/05/14	01	80261	117	01	99	Contador de Turbina de 50mm, c/ conjunto peças de ligação p/ contador DN50	ACT	109,43		109,43
754	2015/11/24	01	82805	107	03	06	LUMINÁRIA LED sita na rua Agostinho José Taveira	ACT	491,54		491,54
Total Geral ou a Transportar .....									194.651.885,72	24.284.984,15	218.936.869,87

## MAPA DE INVENTÁRIO

Data : 2021/05/03

Ano : 2020

Pagina: 12

41

## FICHA PATRIMONIAL :

Identificação dos bens							Tipo De Sit.	Valor Patrimonial	Alterações Patrimoniais	Valor Atual	
Numero Ordem	Data de Aquisição	Tipo	Nr.Inv.	Cl.	Tipo	Bem					Descrição
754	2016/04/21	01	83914	117	01	08	CONTADOR DE ÁGUA volumétrico SV-RTK, Q3=2,5m3/h, R200, MAP16, DN15mm, ligações roscadas 3/4"-3/4", L=165mm, água fria	ACT	14,90	14,90	
754	2018/04/18	01	91812	117	01	08	CONTADOR DE ÁGUA volumétrico SV-RTK, Q3= 2,5m3/h, R200, MAP16, DN15mm, ligações roscadas 3/4"-3/4", L=165mm, água fria	ACT	14,00	14,00	
754	2019/06/03	01	95553	103	01	01	ARMÁRIO 2610X400X22330mm, c/4 portas melamina branca	ACT	1.261,61	1.261,61	
755	2009/09/04	014	62274	401	05	07	ARRUAMENTO cedido pelo alvará de loteamento n° 135/87 sito na Quinta de Olho Marinho na freguesia de PONTE DE LIMA	ACT	30.200,00	30.200,00	
755	2010/06/28	01	68737	117	01	99	BOMBA DE INJECCAO DE HIPOCLORITO	ACT	473,62	473,62	
755	2011/09/22	01	70792	107	01	02	ARMARIO METALICO 1000X420X1950	ACT	177,87	177,87	
755	2013/07/10	01	75528	106	02	20	CADEIRA CRIANÇA 36CM	ACT	14,59	14,59	
755	2014/05/14	01	80262	117	01	99	Contador de Turbina de 50mm, c/ conjunto peças de ligação p/ contador DN50	ACT	109,43	109,43	
755	2015/11/24	01	82806	107	03	06	LUMINÁRIA LED sita na rua Agostinho José Taveira	ACT	491,54	491,54	
755	2016/04/21	01	83915	117	01	08	CONTADOR DE ÁGUA volumétrico SV-RTK, Q3=2,5m3/h, R200, MAP16, DN15mm, ligações roscadas 3/4"-3/4", L=165mm, água fria	ACT	14,90	14,90	
755	2017/06/27	09	89136	301	06	99	TERRENO subjacente ao complexo escolar designado de "ESCOLA BÁSICA DA CORRELIHÃ" sito na avenida do Campo do Santíssimo na freguesia da CORRELIHÃ	ACT	84.795,64	84.795,64	
755	2018/04/18	01	91813	117	01	08	CONTADOR DE ÁGUA volumétrico SV-RTK, Q3= 2,5m3/h, R200, MAP16, DN15mm, ligações roscadas 3/4"-3/4", L=165mm, água fria	ACT	14,00	14,00	
755	2019/06/25	01	95554	71	01	04	A.D.A.M. - ÁGUAS DO ALTO MINHO, SA	ACT	83.956,50	195.898,50	279.855,00
756	2009/09/07	014	62275	401	05	07	ARRUAMENTO cedido pelo alvará de loteamento n° 2/87 sito no lugar de Poça Grande na freguesia de ARCOZELO	ACT	155.600,00	155.600,00	
756	2010/06/28	01	68738	117	01	99	DEPOSITO DOSIFICADOR	ACT	160,65	160,65	
756	2011/09/22	01	70793	107	01	02	ARMARIO METALICO 1000X420X1950	ACT	177,87	177,87	
756	2013/07/10	01	75529	106	02	20	CADEIRA CRIANÇA 36CM	ACT	14,59	14,59	
756	2015/11/24	01	82807	107	03	06	LUMINÁRIA LED sita na rua Agostinho José Taveira	ACT	491,54	491,54	
756	2016/04/21	01	83916	117	01	08	CONTADOR DE ÁGUA volumétrico SV-RTK, Q3=2,5m3/h, R200, MAP16, DN15mm, ligações roscadas 3/4"-3/4", L=165mm, água fria	ACT	14,90	14,90	
756	2017/01/11	01	89137	107	01	99	BANCO retangular em granito (localizado na continuação da Avenida 5 de Outubro em frente ao açude)	ACT	307,50	307,50	
756	2018/04/18	01	91814	117	01	08	CONTADOR DE ÁGUA volumétrico SV-RTK, Q3= 2,5m3/h, R200, MAP16, DN15mm, ligações roscadas 3/4"-3/4", L=165mm, água fria	ACT	14,00	14,00	
757	2010/06/28	01	68739	117	01	99	DEPOSITO DOSIFICADOR	ACT	160,65	160,65	
757	2011/09/22	01	70794	107	01	02	ARMARIO METALICO 1000X420X1950	ACT	177,87	177,87	
757	2013/07/10	01	75530	106	02	20	CADEIRA CRIANÇA 36CM	ACT	14,59	14,59	
757	2015/11/24	01	82808	107	03	06	LUMINÁRIA LED sita na rua Agostinho José Taveira	ACT	491,54	491,54	
757	2016/04/21	01	83917	117	01	08	CONTADOR DE ÁGUA volumétrico SV-RTK, Q3=2,5m3/h, R200, MAP16, DN15mm, ligações roscadas 3/4"-3/4", L=165mm, água fria	ACT	14,90	14,90	
757	2017/01/11	01	89138	107	01	99	BANCO retangular em granito (localizado na continuação da Avenida 5 de Outubro em frente ao açude)	ACT	307,50	307,50	
Total Geral ou a Transportar .....									195.011.372,42	24.480.882,65	219.492.255,07

## MAPA DE INVENTÁRIO

Data : 2021/05/03

Ano : 2020

Pagina: 12

42

## FICHA PATRIMONIAL :

Identificação dos bens							Tipo De Sit.	Valor Patrimonial	Alterações Patrimoniais	Valor Atual	
Numero Ordem	Data de Aquisição	Tipo	Nr.Inv.	Cl.	Tipo	Bem					Descrição
757	2018/04/18	01	91815	117	01	08	CONTADOR DE ÁGUA volumétrico SV-RTK, Q3= 2,5m3/h, R200, MAP16, DN15mm, ligações roscadas 3/4"-3/4", L=165mm, água fria	ACT	14,00	14,00	
757	2019/10/04	02	95556	111	02	02	APARAFUSADORA GSR 18V-28 Bosh	ACT	325,34	325,34	
758	2009/09/07	014	62277	401	05	07	ARRUAMENTO cedido pelo alvará de loteamento nº 11/88 sito no lugar de Igreja Nova da freguesia de SANTA COMBA	ACT	2.637,50	2.637,50	
758	2011/09/21	01	70795	107	03	99	ARMARIO BTE COMPLETO	ACT	632,42	632,42	
758	2012/08/02	01	72437	107	06	04	TRITURADOR SAMMIC TR-350	ACT	286,47	286,47	
758	2013/07/10	01	75531	106	02	20	CADEIRA CRIANÇA 36CM	ACT	14,59	14,59	
758	2015/11/24	01	82809	107	03	06	LUMINÁRIA LED sita na rua Agostinho José Taveira	ACT	491,54	491,54	
758	2016/04/21	01	83918	117	01	08	CONTADOR DE ÁGUA volumétrico SV-RTK, Q3=2,5m3/h, R200, MAP16, DN15mm, ligações roscadas 3/4"-3/4", L=165mm, água fria	ACT	14,90	14,90	
758	2017/06/28	01	89139	73	02	01	Estudo antropológico e produção de conteúdos para o Centro de Interpretação do Território	ACT	85.057,70	85.057,70	
758	2018/04/18	01	91816	117	01	08	CONTADOR DE ÁGUA volumétrico SV-RTK, Q3= 2,5m3/h, R200, MAP16, DN15mm, ligações roscadas 3/4"-3/4", L=165mm, água fria	ACT	14,00	14,00	
758	2019/10/21	01	95557	109	03	03	ROÇADOR DOLMAR MS34U 34CC	ACT	240,00	240,00	
759	2009/09/07	014	62278	401	05	07	ARRUAMENTO cedido pelo alvará de loteamento nº 14/88 sito no lugar de Regadas na freguesia de ARCOZELO	ACT	139.410,00	139.410,00	
759	2010/06/28	01	68848	101	01	20	SCANNER FUJITSU FI-6140C	ACT	1.781,08	1.781,08	
759	2011/09/21	01	70796	107	03	99	ARMARIO BTE COMPLETO	ACT	632,42	632,42	
759	2013/07/10	01	75532	106	02	20	CADEIRA CRIANÇA 36CM	ACT	14,59	14,59	
759	2015/11/24	01	82810	107	03	06	LUMINÁRIA LED sita na rua Agostinho José Taveira	ACT	491,54	491,54	
759	2016/04/21	01	83919	117	01	08	CONTADOR DE ÁGUA volumétrico SV-RTK, Q3=2,5m3/h, R200, MAP16, DN15mm, ligações roscadas 3/4"-3/4", L=165mm, água fria	ACT	14,90	14,90	
759	2018/04/18	01	91817	117	01	08	CONTADOR DE ÁGUA volumétrico SV-RTK, Q3= 2,5m3/h, R200, MAP16, DN15mm, ligações roscadas 3/4"-3/4", L=165mm, água fria	ACT	14,00	14,00	
759	2019/10/21	01	95558	109	03	03	ROÇADOR MARUNAKA "U" V242-TJ27	ACT	240,00	240,00	
760	2009/09/07	014	62279	401	05	07	ARRUAMENTO cedido pelo alvará de loteamento nº 16/89 sito no lugar de Faldejães na freguesia de ARCOZELO	ACT	37.500,00	37.500,00	
760	2010/06/28	01	68849	101	01	99	IMPRINTERFUJITSU FI-614	ACT	791,16	791,16	
760	2013/07/10	01	75533	106	02	20	CADEIRA CRIANÇA 36CM	ACT	14,59	14,59	
760	2015/11/24	01	82811	107	03	06	LUMINÁRIA LED sita na rua Agostinho José Taveira	ACT	491,54	491,54	
760	2016/04/21	01	83920	117	01	08	CONTADOR DE ÁGUA volumétrico SV-RTK, Q3=2,5m3/h, R200, MAP16, DN15mm, ligações roscadas 3/4"-3/4", L=165mm, água fria	ACT	14,90	14,90	
760	2018/04/18	01	91818	117	01	08	CONTADOR DE ÁGUA volumétrico SV-RTK, Q3= 2,5m3/h, R200, MAP16, DN15mm, ligações roscadas 3/4"-3/4", L=165mm, água fria	ACT	14,00	14,00	
761	2010/06/28	01	68850	101	01	99	IMPRINTERFUJITSU FI-614	ACT	791,16	791,16	
761	2011/09/27	01	70798	107	06	03	GRELHADOR GRESILVA GHPI 2/600	ACT	6.141,81	6.141,81	
761	2013/07/10	01	75534	106	02	20	CADEIRA CRIANÇA 36CM	ACT	14,59	14,59	
761	2015/11/24	01	82812	107	03	06	LUMINÁRIA LED sita na rua Agostinho José Taveira	ACT	491,54	491,54	
Total Geral ou a Transportar .....									195.289.964,70	24.480.882,65	219.770.847,35



## MAPA DE INVENTÁRIO

Data : 2021/05/03

Ano : 2020

Pagina: 12

43

## FICHA PATRIMONIAL :

Identificação dos bens							Tipo De Sit.	Valor Patrimonial	Alterações Patrimoniais	Valor Atual	
Numero Ordem	Data de Aquisição	Tipo	Nr.Inv.	Cl.	Tipo	Bem					Descrição
761	2016/04/21	01	83921	117	01	08	CONTADOR DE ÁGUA volumétrico SV-RTK, Q3=2,5m3/h, R200, MAP16, DN15mm, ligações roscadas 3/4"-3/4", L=165mm, água fria	ACT	14,90	14,90	
761	2017/03/09	01	89142	107	01	16	ESTANTE KALLAX efeito bétula 42x147 ART/EAN 90275844	ACT	32,51	32,51	
761	2018/04/18	01	91819	117	01	08	CONTADOR DE ÁGUA volumétrico SV-RTK, Q3= 2,5m3/h, R200, MAP16, DN15mm, ligações roscadas 3/4"-3/4", L=165mm, água fria	ACT	14,00	14,00	
762	2009/09/07	014	62281	401	05	07	ARRUAMENTO cedido pelo alvará de loteamento nº 21/89 sito no lugar Barrô na freguesia de CORRELHÃ	ACT	30.025,00	30.025,00	
762	2010/06/28	01	68851	101	01	20	SCANNER HO SCANJET 5590C	ACT	400,92	400,92	
762	2012/12/30	014	72441	401	05	07	PASSEIOS cedido pelo alvará de loteamento nº2/05 sito no lugar de Sobral na freguesia de de ARCA	ACT	35.100,00	35.100,00	
762	2013/07/10	01	75535	106	02	20	CADEIRA CRIANÇA 36CM	ACT	14,59	14,59	
762	2015/11/24	01	82813	107	03	06	LUMINÁRIA LED sita na rua Agostinho José Taveira	ACT	491,54	491,54	
762	2016/04/21	01	83922	117	01	08	CONTADOR DE ÁGUA volumétrico SV-RTK, Q3=2,5m3/h, R200, MAP16, DN15mm, ligações roscadas 3/4"-3/4", L=165mm, água fria	ACT	14,90	14,90	
762	2017/03/09	01	89143	107	01	16	ESTANTE KALLAX efeito bétula 42x147 ART/EAN 90275844	ACT	32,51	32,51	
762	2018/04/18	01	91820	117	01	08	CONTADOR DE ÁGUA volumétrico SV-RTK, Q3= 2,5m3/h, R200, MAP16, DN15mm, ligações roscadas 3/4"-3/4", L=165mm, água fria	ACT	14,00	14,00	
763	2009/09/07	014	62282	401	05	07	ARRUAMENTO cedido pelo alvará de loteamento nº 23/89 sito no lugar de Campo Raso na freguesia de FEITOSA	ACT	123.850,00	123.850,00	
763	2011/12/26	01	70800	107	01	07	CADEIRA FIXA SEM BRAÇOS EM PINHO MACIÇO	ACT	39,20	39,20	
763	2013/07/10	01	75536	106	02	20	CADEIRA CRIANÇA 36CM	ACT	14,59	14,59	
763	2015/11/09	01	82814	101	01	99	Sistema de Vigilância CCTV com câmara HD alta definição 2 Megapixel 1080P	ACT	473,55	473,55	
763	2016/04/21	01	83923	117	01	08	CONTADOR DE ÁGUA volumétrico SV-RTK, Q3=2,5m3/h, R200, MAP16, DN15mm, ligações roscadas 3/4"-3/4", L=165mm, água fria	ACT	14,90	14,90	
763	2017/03/09	01	89144	107	01	16	ESTANTE KALLAX branco 42x147 ART/EAN 00275848	ACT	32,51	32,51	
763	2018/04/18	01	91821	117	01	08	CONTADOR DE ÁGUA volumétrico SV-RTK, Q3= 2,5m3/h, R200, MAP16, DN15mm, ligações roscadas 3/4"-3/4", L=165mm, água fria	ACT	14,00	14,00	
763	2019/11/22	01	95562	110	15	99	KIT NIVEL STANLEY CLLI - STN1-77	ACT	128,41	128,41	
764	2009/09/07	014	62283	401	05	07	ARRUAMENTO cedido pelo alvará de loteamento nº 27/90 sito no lugar de Sobral da freguesia de ARCA	ACT	87.750,00	87.750,00	
764	2010/06/28	01	68856	112	01	03	EXTINTOR CO2 2KG	ACT	40,49	40,49	
764	2011/12/26	01	70801	107	01	07	CADEIRA FIXA SEM BRAÇOS EM PINHO MACIÇO	ACT	39,20	39,20	
764	2013/07/10	01	75537	106	02	20	CADEIRA CRIANÇA 36CM	ACT	14,59	14,59	
764	2015/10/27	01	82815	106	03	99	RACK BOX w/Littlite LT L312A and power cable	ACT	186,96	186,96	
764	2016/04/21	01	83924	117	01	08	CONTADOR DE ÁGUA volumétrico SV-RTK, Q3=2,5m3/h, R200, MAP16, DN15mm, ligações roscadas 3/4"-3/4", L=165mm, água fria	ACT	14,90	14,90	
764	2017/03/09	01	89145	107	01	16	ESTANTE KALLAX branco 42x147 ART/EAN 00275848	ACT	32,51	32,51	
764	2018/04/18	01	91822	117	01	08	CONTADOR DE ÁGUA volumétrico SV-RTK, Q3= 2,5m3/h, R200, MAP16, DN15mm, ligações roscadas 3/4"-3/4", L=165mm, água fria	ACT	14,00	14,00	
764	2019/11/25	01	95563	111	02	02	APARAFUSADORA LITHIUM MAKITA 18V/5.0AH MAKPAC	ACT	591,63	591,63	
Total Geral ou a Transportar .....									195.569.371,01	24.480.882,65	220.050.253,66

## MAPA DE INVENTÁRIO

Data : 2021/05/03

Ano : 2020

Pagina: 12

44

## FICHA PATRIMONIAL :

Identificação dos bens							Tipo De Sit.	Valor Patrimonial	Alterações Patrimoniais	Valor Atual	
Numero Ordem	Data de Aquisição	Tipo	Nr.Inv.	Cl.	Tipo	Bem					Descrição
765	2009/09/07	014	62284	401	05	07	ARRUAMENTO cedido pelo alvará de loteamento n° 28/90 sito na Quinta de santo António na freguesia de PONTE DE LIMA	ACT	43.650,00	43.650,00	
765	2010/06/28	01	68857	112	01	03	EXTINTOR CO2 2KG	ACT	40,49	40,49	
765	2011/12/26	01	70802	107	01	07	CADEIRA FIXA SEM BRAÇOS EM PINHO MACIÇO	ACT	39,20	39,20	
765	2012/12/30	014	72444	401	05	07	ESTACIONAMENTOS cedido pelo alvará de loteamento n°2/05 sito no lugar de Sobral na freguesia de de ARCA	ACT	32.500,00	32.500,00	
765	2013/07/10	01	75538	106	02	20	CADEIRA CRIANÇA 36CM	ACT	14,59	14,59	
765	2015/10/27	01	82816	106	03	99	RACK BOX w/Littlite LT L312A and power cable	ACT	186,96	186,96	
765	2016/04/11	01	83925	117	01	08	CONTADOR DE ÁGUA volumétrico SV-RTK, Q3=2,5m3/h, R200, MAP16, DN15mm, ligações roscadas 3/4"-3/4", L=165mm, água fria	ACT	14,90	14,90	
765	2018/04/18	01	91823	117	01	08	CONTADOR DE ÁGUA volumétrico SV-RTK, Q3= 2,5m3/h, R200, MAP16, DN15mm, ligações roscadas 3/4"-3/4", L=165mm, água fria	ACT	14,00	14,00	
766	2011/12/26	01	70803	107	01	07	CADEIRA FIXA SEM BRAÇOS EM PINHO MACIÇO	ACT	39,20	39,20	
766	2013/07/10	01	75539	106	02	20	CADEIRA CRIANÇA 36CM	ACT	14,59	14,59	
766	2015/11/03	01	82817	106	03	99	EMISSOR BodyPack SHURE ref: QLXDI	ACT	435,00	435,00	
766	2016/04/11	01	83926	117	01	08	CONTADOR DE ÁGUA volumétrico SV-RTK, Q3=2,5m3/h, R200, MAP16, DN15mm, ligações roscadas 3/4"-3/4", L=165mm, água fria	ACT	14,90	14,90	
766	2017/02/21	01	89147	107	05	02	TERMOACUMULADOR ELETRICO 50 Lts com válvula de segurança	ACT	155,00	155,00	
766	2018/04/18	01	91824	117	01	08	CONTADOR DE ÁGUA volumétrico SV-RTK, Q3= 2,5m3/h, R200, MAP16, DN15mm, ligações roscadas 3/4"-3/4", L=165mm, água fria	ACT	14,00	14,00	
766	2019/10/09	01	95565	101	02	03	OFFICE Home & Business 2019 Português Eurozone	ACT	288,61	288,61	
767	2009/09/07	014	62286	401	05	07	ARRUAMENTO cedido pelo alvará de loteamento n° 44/92 sito no lugar de Linhares na freguesia de BERTIANDOS	ACT	16.875,00	16.875,00	
767	2010/06/28	01	68859	112	01	99	CAIXA DE ABRIGO EXTINTOR 6KG	ACT	39,22	39,22	
767	2011/12/26	01	70804	107	01	07	CADEIRA FIXA SEM BRAÇOS EM PINHO MACIÇO	ACT	39,20	39,20	
767	2013/07/10	01	75540	106	02	20	CADEIRA CRIANÇA 36CM	ACT	14,59	14,59	
767	2015/11/10	01	82818	101	01	99	FONTE DE ALIMENTAÇÃO para DELL Precision T3500	ACT	233,70	233,70	
767	2016/04/11	01	83927	117	01	08	CONTADOR DE ÁGUA volumétrico SV-RTK, Q3=2,5m3/h, R200, MAP16, DN15mm, ligações roscadas 3/4"-3/4", L=165mm, água fria	ACT	14,90	14,90	
767	2017/03/09	01	89148	107	01	20	MESA DE ENCAIXE STOCKHOLM conjunto de 2	ACT	145,53	145,53	
767	2018/04/18	01	91825	117	01	08	CONTADOR DE ÁGUA volumétrico SV-RTK, Q3= 2,5m3/h, R200, MAP16, DN15mm, ligações roscadas 3/4"-3/4", L=165mm, água fria	ACT	14,00	14,00	
767	2019/10/09	01	95566	101	02	02	WINDOWS 10 Pro 64Bit PT 1pk	ACT	170,65	170,65	
768	2009/09/07	014	62287	401	05	07	ARRUAMENTO cedido pelo alvará de loteamento n° 46/92 sito no lugar de Portelas de Baixo na freguesia de FEITOSA	ACT	73.350,00	73.350,00	
768	2010/06/30	01	68853	112	03	03	SINAL INDICATIVO "ZONA DE CARAVANISMO"	ACT	54,74	54,74	
768	2011/12/26	01	70805	107	01	07	CADEIRA FIXA SEM BRAÇOS EM PINHO MACIÇO	ACT	39,20	39,20	
768	2013/07/10	01	75541	106	02	20	CADEIRA CRIANÇA 36CM	ACT	14,59	14,59	
768	2015/10/26	01	82819	101	01	20	SCANNER MÃO SYMBOL LASER LS1203 USB BLACK C/SUP	ACT	183,27	183,27	
Total Geral ou a Transportar .....									195.737.981,04	24.480.882,65	220.218.863,69

## MAPA DE INVENTÁRIO

Data : 2021/05/03

Ano : 2020

Pagina: 12

45

## FICHA PATRIMONIAL :

Identificação dos bens							Tipo De Sit.	Valor Patrimonial	Alterações Patrimoniais	Valor Atual	
Numero Ordem	Data de Aquisição	Tipo	Nr.Inv.	Cl.	Tipo	Bem					Descrição
768	2016/04/11	01	83928	117	01	08	CONTADOR DE ÁGUA volumétrico SV-RTK, Q3=2,5m3/h, R200, MAP16, DN15mm, ligações roscadas 3/4"-3/4", L=165mm, água fria	ACT	14,90	14,90	
768	2017/03/09	01	89149	107	01	20	MESA DE APOIO LINVED 50X68 branco	ACT	12,19	12,19	
768	2018/04/18	01	91826	117	01	08	CONTADOR DE ÁGUA volumétrico SV-RTK, Q3= 2,5m3/h, R200, MAP16, DN15mm, ligações roscadas 3/4"-3/4", L=165mm, água fria	ACT	14,00	14,00	
768	2019/10/09	01	95567	101	02	03	OFFICE 2019 Casa	ACT	288,61	288,61	
769	2009/09/07	014	62288	401	05	07	ARRUAMENTO cedido pelo alvará de loteamento n° 2/93 sito no lugar de Fundego na freguesia de FACHA	ACT	18.750,00	18.750,00	
769	2010/06/30	01	68854	112	03	03	SINAL INDICATIVO "ZONA DE CARAVANISMO"	ACT	54,74	54,74	
769	2011/12/26	01	70806	107	01	07	CADEIRA FIXA SEM BRAÇOS EM PINHO MACIÇO	ACT	39,20	39,20	
769	2012/09/19	01	72448	107	08	01	ASPIRADOR GISOWATT	ACT	404,54	404,54	
769	2013/07/10	01	75542	106	02	20	CADEIRA CRIANÇA 36CM	ACT	14,59	14,59	
769	2014/05/14	01	80276	117	01	99	Contador de Turbina de 50mm, c/ conjunto peças de ligação p/ contador DN50	ACT	109,43	109,43	
769	2015/10/26	01	82820	101	01	20	SCANNER MÃO SYMBOL LASER LS1203 USB BLACK C/SUP	ACT	183,27	183,27	
769	2016/04/11	01	83929	117	01	08	CONTADOR DE ÁGUA volumétrico SV-RTK, Q3=2,5m3/h, R200, MAP16, DN15mm, ligações roscadas 3/4"-3/4", L=165mm, água fria	ACT	14,90	14,90	
769	2017/03/09	01	89150	107	01	20	MESA DE CABECEIRA SANDHUG 47 branco	ACT	40,64	40,64	
769	2018/04/18	01	91827	117	01	08	CONTADOR DE ÁGUA volumétrico SV-RTK, Q3= 2,5m3/h, R200, MAP16, DN15mm, ligações roscadas 3/4"-3/4", L=165mm, água fria	ACT	14,00	14,00	
769	2019/10/17	01	95568	101	02	03	ADOBE CCT IE MLP L1 1-9 12M GOV	ACT	981,54	981,54	
770	2009/09/07	014	62289	401	05	07	ARRUAMENTO cedido pelo alvará de loteamento n° 7/93 sito no lugar de Bouça do Monte da freguesia de FREIXO	ACT	250,00	250,00	
770	2011/12/26	01	70807	107	01	07	CADEIRA FIXA SEM BRAÇOS EM PINHO MACIÇO	ACT	39,20	39,20	
770	2012/09/19	01	72449	107	08	01	ASPIRADOR GISOWATT	ACT	404,54	404,54	
770	2013/07/10	01	75543	106	02	20	CADEIRA CRIANÇA 36CM	ACT	14,59	14,59	
770	2015/10/26	01	82821	106	03	14	VIDEOPROJETOR curta dist. EPSON EB-421 i com kit completo aranha para suporte	ACT	676,50	676,50	
770	2016/04/11	01	83930	117	01	08	CONTADOR DE ÁGUA volumétrico SV-RTK, Q3=2,5m3/h, R200, MAP16, DN15mm, ligações roscadas 3/4"-3/4", L=165mm, água fria	ACT	14,90	14,90	
770	2017/02/21	01	89151	107	05	02	TERMOACUMULADOR ELETRICO 100 Lts com válvula de segurança	ACT	203,00	203,00	
770	2018/04/18	01	91828	117	01	08	CONTADOR DE ÁGUA volumétrico SV-RTK, Q3= 2,5m3/h, R200, MAP16, DN15mm, ligações roscadas 3/4"-3/4", L=165mm, água fria	ACT	14,00	14,00	
770	2019/10/28	01	95569	101	02	03	AUTOCAD LT 2020 Comercial New Single-user ELD	ACT	393,60	393,60	
771	2009/09/07	014	62290	401	05	07	ARRUAMENTO cedido pelo alvará de loteamento n° 8/93 sito no lugar de Crasto na freguesia de SANTA COMBA	ACT	675,00	675,00	
771	2010/07/14	01	68846	104	06	19	MAQUINA FOTOGRAFICA SONY DSC-W350	ACT	167,53	167,53	
771	2011/12/26	01	70808	107	01	07	CADEIRA FIXA SEM BRAÇOS EM PINHO MACIÇO	ACT	39,20	39,20	
771	2013/07/10	01	75544	106	02	20	CADEIRA CRIANÇA 36CM	ACT	14,59	14,59	
771	2016/04/11	01	83931	117	01	08	CONTADOR DE ÁGUA volumétrico SV-RTK, Q3=2,5m3/h, R200, MAP16, DN15mm, ligações roscadas 3/4"-3/4", L=165mm, água fria	ACT	14,90	14,90	
Total Geral ou a Transportar .....									195.761.839,14	24.480.882,65	220.242.721,79

## MAPA DE INVENTÁRIO

Data : 2021/05/03

Ano : 2020

Pagina: 12

46

## FICHA PATRIMONIAL :

Identificação dos bens							Tipo De Sit.	Valor Patrimonial	Alterações Patrimoniais	Valor Atual	
Numero Ordem	Data de Aquisição	Tipo	Nr.Inv.	Cl.	Tipo	Bem					Descrição
771	2018/04/18	01	91829	117	01	08	CONTADOR DE ÁGUA volumétrico SV-RTK, Q3= 2,5m3/h, R200, MAP16, DN15mm, ligações roscadas 3/4"-3/4", L=165mm, água fria	ACT	14,00	14,00	
771	2019/12/10	01	95570	101	02	02	WINDOWS 10 PRO	ACT	162,36	162,36	
772	2009/09/07	014	62291	401	05	07	ESTACIONAMENTO cedido pelo alvará de loteamento n° 12/93 sito no lugar de Carreiros na freguesia de RIBEIRA	ACT	925,00	925,00	
772	2010/09/10	01	68786	102	01	99	IPAQ DATA MENSSEGER	ACT	593,81	593,81	
772	2011/12/26	01	70809	107	01	07	CADEIRA FIXA SEM BRAÇOS EM PINHO MACIÇO	ACT	39,20	39,20	
772	2012/09/19	01	72451	107	08	99	CARRO DE LIMPEZA COM ESPREMEDOR	ACT	133,55	133,55	
772	2013/07/10	01	75545	106	02	20	CADEIRA CRIANÇA 36CM	ACT	14,59	14,59	
772	2015/10/26	01	82823	106	03	14	VIDEOPROJETOR curta dist. EPSON EB-421 i com kit completo aranha para suporte	ACT	676,50	676,50	
772	2016/04/11	01	83932	117	01	08	CONTADOR DE ÁGUA volumétrico SV-RTK, Q3=2,5m3/h, R200, MAP16, DN15mm, ligações roscadas 3/4"-3/4", L=165mm, água fria	ACT	14,90	14,90	
772	2017/07/10	01	89153	401	05	01	Rua Cangosta do Sobral em PONTE DE LIMA	ACT	41.423,97	41.423,97	
772	2018/04/18	01	91830	117	01	08	CONTADOR DE ÁGUA volumétrico SV-RTK, Q3= 2,5m3/h, R200, MAP16, DN15mm, ligações roscadas 3/4"-3/4", L=165mm, água fria	ACT	14,00	14,00	
772	2019/12/10	01	95571	101	02	02	WINDOWS 10 PRO	ACT	162,36	162,36	
773	2009/09/07	014	62292	401	05	07	ARRUAMENTO cedido pelo alvará de loteamento n° 14/93 sito no lugar de S. Cristóvão na freguesia de FONTÃO	ACT	39.125,00	39.125,00	
773	2011/12/26	01	70810	107	01	07	CADEIRA FIXA SEM BRAÇOS EM PINHO MACIÇO	ACT	39,20	39,20	
773	2012/09/19	01	72452	107	08	99	CARRO DE LIMPEZA COM ESPREMEDOR	ACT	133,55	133,55	
773	2013/07/10	01	75546	106	02	20	CADEIRA CRIANÇA 36CM	ACT	14,59	14,59	
773	2014/07/11	01	80280	106	03	03	HK PR:0 12 MA Colunas de Som	ACT	606,35	606,35	
773	2015/10/26	01	82824	106	03	14	VIDEOPROJETOR curta dist. EPSON EB-421 i	ACT	676,50	676,50	
773	2016/04/11	01	83933	117	01	08	CONTADOR DE ÁGUA volumétrico SV-RTK, Q3=2,5m3/h, R200, MAP16, DN15mm, ligações roscadas 3/4"-3/4", L=165mm, água fria	ACT	14,90	14,90	
773	2017/07/10	013	89154	401	05	01	Rua do Pombal na freguesia de Arca e PONTE DE LIMA	ACT	135.570,82	135.570,82	
773	2018/04/18	01	91831	117	01	08	CONTADOR DE ÁGUA volumétrico SV-RTK, Q3= 2,5m3/h, R200, MAP16, DN15mm, ligações roscadas 3/4"-3/4", L=165mm, água fria	ACT	14,00	14,00	
774	2009/09/07	014	62293	401	05	07	ARRUAMENTO cedido pelo alvará de loteamento n° 15/93 sito no lugar de Sobral na freguesia de PONTE DE LIMA	ACT	304.600,00	304.600,00	
774	2010/07/09	01	68885	112	03	99	SISTEMA DE SEGURANÇA DE DETECÇÃO DE INTRUSÃO	ACT	1.889,72	1.889,72	
774	2011/12/26	01	70811	107	01	07	CADEIRA FIXA SEM BRAÇOS EM PINHO MACIÇO	ACT	39,20	39,20	
774	2013/07/10	01	75547	106	02	20	CADEIRA CRIANÇA 36CM	ACT	14,59	14,59	
774	2015/10/26	01	82825	106	03	14	VIDEOPROJETOR curta dist. EPSON EB-421 i com kit completo aranha para suporte	ACT	676,50	676,50	
774	2016/04/11	01	83934	117	01	08	CONTADOR DE ÁGUA volumétrico SV-RTK, Q3=2,5m3/h, R200, MAP16, DN15mm, ligações roscadas 3/4"-3/4", L=165mm, água fria	ACT	14,90	14,90	
774	2018/04/18	01	91832	117	01	08	CONTADOR DE ÁGUA volumétrico SV-RTK, Q3= 2,5m3/h, R200, MAP16, DN15mm, ligações roscadas 3/4"-3/4", L=165mm, água fria	ACT	14,00	14,00	
774	2019/12/19	01	95573	101	02	03	OFFICE Home & Business 2019 Português Eurozone	ACT	271,83	271,83	
Total Geral ou a Transportar .....									196.289.729,03	24.480.882,65	220.770.611,68

## FICHA PATRIMONIAL :

Identificação dos bens							Tipo De Sit.	Valor Patrimonial	Alterações Patrimoniais	Valor Atual	
Numero Ordem	Data de Aquisição	Tipo	Nr.Inv.	Cl.	Tipo	Bem					Descrição
775	2010/07/13	01	68860	101	02	03	LICENCIAMENTO USER COMPONENTE CCTOOLS	ACT	238,00	238,00	
775	2011/12/26	01	70812	107	01	07	CADEIRA FIXA SEM BRAÇOS EM PINHO MACIÇO	ACT	39,20	39,20	
775	2013/07/10	01	75548	106	02	20	CADEIRA CRIANÇA 36CM	ACT	14,59	14,59	
775	2015/10/21	01	82826	104	06	19	MAQUINA FOTOGRAFICA CANON IXUS 160 com cartão de memória Transcend 8GB e bolsa	ACT	134,81	134,81	
775	2016/04/11	01	83935	117	01	08	CONTADOR DE ÁGUA volumétrico SV-RTK, Q3=2,5m3/h, R200, MAP16, DN15mm, ligações roscadas 3/4"-3/4", L=165mm, água fria	ACT	14,90	14,90	
775	2017/07/10	013	89156	401	05	01	Rua de Felgueiras na freguesia de Cabração e MOREIRA DO LIMA	ACT	86.924,66	17.553,60	104.478,26
775	2018/04/18	01	91833	117	01	08	CONTADOR DE ÁGUA volumétrico SV-RTK, Q3= 2,5m3/h, R200, MAP16, DN15mm, ligações roscadas 3/4"-3/4", L=165mm, água fria	ACT	14,00		14,00
775	2019/12/04	01	95574	101	02	03	SOFTWARE FIREWALL,ANTIVIRUS E ANTI MALWARE- Next Generation and SandBlast (NGTX) Package Subscription for 3 year for 5200 Appliance	ACT	28.683,64		28.683,64
776	2009/09/07	014	62295	401	05	07	ARRUAMENTO cedido pelo alvará de loteamento n° 17/93 sito no lugar de Leirós na freguesia de BARRIO	ACT	14.000,00		14.000,00
776	2010/07/13	01	68861	101	02	03	LICENCIAMENTO USER COMPONENTE CCTOOLS	ACT	238,00		238,00
776	2011/12/26	01	70813	107	01	07	CADEIRA FIXA SEM BRAÇOS EM PINHO MACIÇO	ACT	39,20		39,20
776	2013/07/10	01	75549	106	02	20	CADEIRA CRIANÇA 36CM	ACT	14,59		14,59
776	2015/10/23	01	82827	107	09	99	FRONTAL DUCHE MOVING 115-120X190 transp.cr (1+1)	ACT	381,30		381,30
776	2016/04/11	01	83936	117	01	08	CONTADOR DE ÁGUA volumétrico SV-RTK, Q3=2,5m3/h, R200, MAP16, DN15mm, ligações roscadas 3/4"-3/4", L=165mm, água fria	ACT	14,90		14,90
776	2017/07/10	013	89157	401	05	01	Rua da Lameira na freguesia de Cabração e MOREIRA DO LIMA	ACT	45.550,32		45.550,32
776	2018/04/18	01	91834	117	01	08	CONTADOR DE ÁGUA volumétrico SV-RTK, Q3= 2,5m3/h, R200, MAP16, DN15mm, ligações roscadas 3/4"-3/4", L=165mm, água fria	ACT	14,00		14,00
776	2019/12/04	01	95575	101	02	03	SOFTWARE ANTI-VIRUS E ANTI SPAM-LICENCIAMENTO SERVIÇO ONLINE E FILTRO EMAIL-ForiMail Cloud-Gateway (101 to 1000 Mailboxes)	ACT	8.051,54		8.051,54
777	2009/09/07	014	62296	401	05	07	ARRUAMENTO cedido pelo alvará de loteamento n° 59/93 sito no lugar de Regadas na freguesia de ARCOZELO	ACT	194.000,00		194.000,00
777	2010/07/13	01	68862	101	02	03	LICENCIAMENTO USER COMPONENTE CCTOOLS	ACT	238,00		238,00
777	2011/12/26	01	70814	107	01	07	CADEIRA FIXA SEM BRAÇOS EM PINHO MACIÇO	ACT	39,20		39,20
777	2013/07/10	01	75550	106	02	20	CADEIRA CRIANÇA 36CM	ACT	14,59		14,59
777	2014/07/10	01	80284	110	04	99	MARTELO PERFURADOR 650W - SDS-Plus - DEWALT	ACT	132,20		132,20
777	2015/11/13	01	82828	101	01	99	SISTEMA DE DETEÇÃO DE INTRUSÃO, inclui: central ATS1000A Advanced GE microprocessada bidirecional, programação e serviço através de PC com aprovação EN50131, expansor de 8 zonas, bateria 12 V.7 AH. e teclado digital com display em LCD 2x16 caracteres	ACT	661,13		661,13
777	2016/04/11	01	83937	117	01	08	CONTADOR DE ÁGUA volumétrico SV-RTK, Q3=2,5m3/h, R200, MAP16, DN15mm, ligações roscadas 3/4"-3/4", L=165mm, água fria	ACT	14,90		14,90
777	2017/05/19	01	89158	111	02	01	CARRO DE FERRAMENTAS "TENGOOLS" com 7 gavetas e 483 peças ref.TCW807-N	ACT	1.296,51		1.296,51
Total Geral ou a Transportar .....									196.670.493,21	24.498.436,25	221.168.929,46

## MAPA DE INVENTÁRIO

Data : 2021/05/03

Ano : 2020

Pagina: 12

48

## FICHA PATRIMONIAL :

Identificação dos bens							Tipo De Sit.	Valor Patrimonial	Alterações Patrimoniais	Valor Atual	
Numero Ordem	Data de Aquisição	Tipo	Nr.Inv.	Cl.	Tipo	Ben					Descrição
777	2018/04/18	01	91835	117	01	08	CONTADOR DE ÁGUA volumétrico SV-RTK, Q3= 2,5m3/h, R200, MAP16, DN15mm, ligações roscadas 3/4"-3/4", L=165mm, água fria	ACT	14,00	14,00	
777	2019/12/23	01	95576	101	02	03	SOFTWARE CONETOR de integração do Software SIGMA com plataforma e Fatura Eletrónica	ACT	1.845,00	1.845,00	
778	2009/09/07	014	62297	401	05	07	ARRUAMENTO cedido pelo alvará de loteamento nº 60/93 sito no lugar de Nabais na freguesia de SEARA	ACT	58.250,00	58.250,00	
778	2010/07/13	01	68863	101	02	03	LICENCIAMENTO USER COMPONENTE CCTOOLS	ACT	238,00	238,00	
778	2011/12/26	01	70815	107	01	07	CADEIRA FIXA SEM BRAÇOS EM PINHO MACIÇO	ACT	39,20	39,20	
778	2012/08/09	01	72457	102	01	13	TELEFONE FIXO-IP GAMA SUPERIOR	ACT	313,74	313,74	
778	2013/07/10	01	75551	106	02	20	CADEIRA CRIANÇA 36CM	ACT	14,59	14,59	
778	2015/11/09	01	82829	101	01	99	SISTEMA DE DETEÇÃO DE INCÊNDIOS inclui 1 deteto de incêndios	ACT	79,95	79,95	
778	2016/04/11	01	83938	117	01	08	CONTADOR DE ÁGUA volumétrico SV-RTK, Q3=2,5m3/h, R200, MAP16, DN15mm, ligações roscadas 3/4"-3/4", L=165mm, água fria	ACT	14,90	14,90	
778	2017/06/13	01	89159	110	15	09	REBARBADORA 860W - 115mmref.VIRE11586 - VITO	ACT	34,15	34,15	
778	2018/04/18	01	91836	117	01	08	CONTADOR DE ÁGUA volumétrico SV-RTK, Q3= 2,5m3/h, R200, MAP16, DN15mm, ligações roscadas 3/4"-3/4", L=165mm, água fria	ACT	14,00	14,00	
778	2019/12/27	02	95577	111	02	02	APARAFUSADORA A BATERIA C/ CARREGADOR	ACT	75,00	75,00	
779	2009/09/07	014	62298	401	05	07	ESTACIONAMENTO cedido pelo alvará de loteamento nº 60/93 sito no lugar de Nabais na freguesia de SEARA	ACT	3.425,00	3.425,00	
779	2010/07/13	01	68864	101	02	03	LICENCIAMENTO USER COMPONENTE CCTOOLS	ACT	238,00	238,00	
779	2011/12/26	01	70816	107	01	07	CADEIRA FIXA SEM BRAÇOS EM PINHO MACIÇO	ACT	39,20	39,20	
779	2012/08/09	01	72458	102	01	13	TELEFONE FIXO-IP GAMA SUPERIOR	ACT	313,74	313,74	
779	2013/07/10	01	75552	106	02	20	CADEIRA CRIANÇA 36CM	ACT	14,59	14,59	
779	2014/04/08	01	80286	101	01	03	CABO HDMI - HDMI M/M 1.5M	ACT	4,25	4,25	
779	2015/11/23	01	82830	107	01	16	ESTANTE DE APOIO em acrílico de 8mm c/2200x500x200mm	ACT	319,80	319,80	
779	2016/04/11	01	83939	117	01	08	CONTADOR DE ÁGUA volumétrico SV-RTK, Q3=2,5m3/h, R200, MAP16, DN15mm, ligações roscadas 3/4"-3/4", L=165mm, água fria	ACT	14,90	14,90	
779	2017/06/28	01	89160	109	03	03	MOTORÇOÇADORA OLEO-MAC 753T W/S:1805109008 N/S:1775171402	ACT	496,94	496,94	
779	2018/04/18	01	91837	117	01	08	CONTADOR DE ÁGUA volumétrico SV-RTK, Q3= 2,5m3/h, R200, MAP16, DN15mm, ligações roscadas 3/4"-3/4", L=165mm, água fria	ACT	14,00	14,00	
779	2019/12/27	01	95578	111	02	02	AGRAFADOR TR45	ACT	25,55	25,55	
780	2009/09/08	014	62299	401	05	07	ARRUAMENTO cedido pelo alvará de loteamento nº 62/93 sito no lugar de Patinho na freguesia de FEITOSA	ACT	17.125,00	17.125,00	
780	2010/07/13	01	68865	101	02	03	LICENCIAMENTO USER COMPONENTE CCTOOLS	ACT	238,00	238,00	
780	2011/12/26	01	70817	107	01	07	CADEIRA FIXA SEM BRAÇOS EM PINHO MACIÇO	ACT	39,20	39,20	
780	2012/08/09	01	72459	102	01	13	TELEFONE FIXO-IP GAMA SUPERIOR	ACT	313,74	313,74	
780	2013/07/10	01	75553	106	02	20	CADEIRA CRIANÇA 36CM	ACT	14,59	14,59	
780	2014/04/08	01	80287	101	01	21	TECLADO MICROSOFT BLACK USB	ACT	9,11	9,11	
780	2015/11/23	01	82831	107	01	16	ESTANTE DE APOIO em acrílico de 8mm c/2200x500x200mm	ACT	319,80	319,80	
780	2016/04/11	01	83940	117	01	08	CONTADOR DE ÁGUA volumétrico SV-RTK, Q3=2,5m3/h, R200, MAP16, DN15mm, ligações roscadas 3/4"-3/4", L=165mm, água fria	ACT	14,90	14,90	
Total Geral ou a Transportar .....									196.754.406,05	24.498.436,25	221.252.842,30

## MAPA DE INVENTÁRIO

Data : 2021/05/03

Ano : 2020

Pagina: 12

49

## FICHA PATRIMONIAL :

Identificação dos bens							Tipo De Sit.	Valor Patrimonial	Alterações Patrimoniais	Valor Atual	
Numero Ordem	Data de Aquisição	Tipo	Nr.Inv.	Cl.	Tipo	Bem					Descrição
780	2017/06/28	01	89161	109	03	03	MOTORÇOÇADORA OLEO-MAC 753T W/S:1805109008 N/S:1775171402	ACT	496,94	496,94	
780	2018/04/18	01	91838	117	01	08	CONTADOR DE ÁGUA volumétrico SV-RTK, Q3= 2,5m3/h, R200, MAP16, DN15mm, ligações roscadas 3/4"-3/4", L=165mm, água fria	ACT	14,00	14,00	
780	2019/11/14	01	95579	112	01	03	EXTINTOR CO" 2kg com suporte mural	ACT	30,75	30,75	
781	2009/09/08	014	62300	401	05	07	ARRUAMENTO cedido pelo alvará de loteamento n° 20/94 sito no lugar de Toural na freguesia de FONTÃO	ACT	2.000,00	2.000,00	
781	2010/07/13	01	68866	101	02	03	LICENCIAMENTO USER COMPONENTE CCTOOLS	ACT	238,00	238,00	
781	2011/12/26	01	70818	107	01	07	CADEIRA FIXA SEM BRAÇOS EM PINHO MACIÇO	ACT	39,20	39,20	
781	2012/08/09	01	72460	102	01	13	TELEFONE FIXO-IP GAMA SUPERIOR	ACT	313,74	313,74	
781	2013/07/10	01	75554	106	02	20	CADEIRA CRIANÇA 36CM	ACT	14,59	14,59	
781	2014/04/08	01	80288	101	01	99	RATO MICROSOFT OPTICAL 200 BLACK USB	ACT	7,89	7,89	
781	2015/11/23	01	82832	107	01	16	ESTANTE DE APOIO em acrílico de 8mm c/2200x500x200mm	ACT	319,80	319,80	
781	2016/04/11	01	83941	117	01	08	CONTADOR DE ÁGUA volumétrico SV-RTK, Q3=2,5m3/h, R200, MAP16, DN15mm, ligações roscadas 3/4"-3/4", L=165mm, água fria	ACT	14,90	14,90	
781	2017/04/07	01	89162	103	01	05	CADEIRA de secretária 7000 costa alta, mecanismo fixo, revestida a tecido S09 com braços	ACT	132,84	132,84	
781	2018/04/18	01	91839	117	01	08	CONTADOR DE ÁGUA volumétrico SV-RTK, Q3= 2,5m3/h, R200, MAP16, DN15mm, ligações roscadas 3/4"-3/4", L=165mm, água fria	ACT	14,00	14,00	
781	2019/11/14	01	95580	112	01	03	EXTINTOR CO" 2kg com suporte mural	ACT	30,75	30,75	
782	2009/09/08	014	62301	401	05	07	ARRUAMENTO cedido pelo alvará de loteamento n° 21/94 sito no lugar Sabadão na freguesia de ARCOZELO	ACT	111.700,00	111.700,00	
782	2010/07/13	01	68867	101	02	03	LICENCIAMENTO USER COMPONENTE CCTOOLS	ACT	238,00	238,00	
782	2011/12/26	01	70819	107	01	07	CADEIRA FIXA SEM BRAÇOS EM PINHO MACIÇO	ACT	39,20	39,20	
782	2012/08/09	01	72461	102	01	13	TELEFONE FIXO-IP GAMA SUPERIOR	ACT	313,74	313,74	
782	2013/07/10	01	75555	106	02	20	CADEIRA CRIANÇA 36CM	ACT	14,59	14,59	
782	2015/11/23	01	82833	107	01	16	ESTANTE DE APOIO em acrílico de 8mm c/2200x500x200mm	ACT	319,80	319,80	
782	2016/04/11	01	83942	117	01	08	CONTADOR DE ÁGUA volumétrico SV-RTK, Q3=2,5m3/h, R200, MAP16, DN15mm, ligações roscadas 3/4"-3/4", L=165mm, água fria	ACT	14,90	14,90	
782	2017/04/07	01	89163	103	01	05	CADEIRA de secretária 7000 costa alta, mecanismo fixo, revestida a tecido S09 com braços	ACT	132,84	132,84	
782	2018/04/18	01	91840	117	01	08	CONTADOR DE ÁGUA volumétrico SV-RTK, Q3= 2,5m3/h, R200, MAP16, DN15mm, ligações roscadas 3/4"-3/4", L=165mm, água fria	ACT	14,00	14,00	
782	2019/11/14	01	95581	112	01	03	EXTINTOR CO" 2kg com suporte mural	ACT	30,75	30,75	
783	2009/09/08	014	62302	401	05	07	ESTACIONAMENTO cedido pelo alvará de loteamento n° 21/94 sito no lugar de Sabadão na freguesia de ARCOZELO	ACT	29.750,00	29.750,00	
783	2010/07/13	01	68868	101	02	03	LICENCIAMENTO USER COMPONENTE CCTOOLS	ACT	238,00	238,00	
783	2011/12/26	01	70820	107	01	07	CADEIRA FIXA SEM BRAÇOS EM PINHO MACIÇO	ACT	39,20	39,20	
783	2012/08/09	01	72462	102	01	13	TELEFONE FIXO-IP GAMA SUPERIOR	ACT	313,74	313,74	
783	2013/07/10	01	75556	106	02	20	CADEIRA CRIANÇA 36CM	ACT	14,59	14,59	
783	2015/11/23	01	82834	107	01	16	ESTANTE DE APOIO em acrílico de 8mm c/2200x500x200mm	ACT	319,80	319,80	
783	2016/04/11	01	83943	117	01	08	CONTADOR DE ÁGUA volumétrico SV-RTK, Q3=2,5m3/h, R200, MAP16, DN15mm, ligações roscadas 3/4"-3/4", L=165mm, água fria	ACT	14,90	14,90	
Total Geral ou a Transportar .....									196.901.581,50	24.498.436,25	221.400.017,75

## FICHA PATRIMONIAL :

Identificação dos bens							Tipo De Sit.	Valor Patrimonial	Alterações Patrimoniais	Valor Atual	
Numero Ordem	Data de Aquisição	Tipo	Nr.Inv.	Cl.	Tipo	Ben					Descrição
783	2017/05/30	01	89164	104	01	05	CADEIRA de secretária costa alta mecanismo fixo com braços, revestida a tecido S09	ACT	132,84		132,84
783	2018/04/18	01	91841	117	01	08	CONTADOR DE ÁGUA volumétrico SV-RTK, Q3= 2,5m3/h, R200, MAP16, DN15mm, ligações roscadas 3/4"-3/4", L=165mm, água fria	ACT	14,00		14,00
783	2019/11/06	01	95582	107	05	99	TERMOACUMULADOR electrico 50Lts TROIA	ACT	133,12		133,12
784	2010/07/13	01	68869	101	02	03	LICENCIAMENTO USER COMPONENTE CCTOOLS	ACT	238,00		238,00
784	2011/12/26	01	70821	107	01	07	CADEIRA FIXA SEM BRAÇOS EM PINHO MACIÇO	ACT	39,20		39,20
784	2012/08/09	01	72463	102	01	13	TELEFONE FIXO-IP GAMA SUPERIOR	ACT	313,74		313,74
784	2013/07/10	01	75557	106	02	20	CADEIRA CRIANÇA 36CM	ACT	14,59		14,59
784	2015/11/23	01	82835	107	01	16	ESTANTE DE APOIO em acrílico de 8mm c/2200x500x200mm	ACT	319,80		319,80
784	2016/04/11	01	83944	117	01	08	CONTADOR DE ÁGUA volumétrico SV-RTK, Q3=2,5m3/h, R200, MAP16, DN15mm, ligações roscadas 3/4"-3/4", L=165mm, água fria	ACT	14,90		14,90
784	2018/04/18	01	91842	117	01	08	CONTADOR DE ÁGUA volumétrico SV-RTK, Q3= 2,5m3/h, R200, MAP16, DN15mm, ligações roscadas 3/4"-3/4", L=165mm, água fria	ACT	14,00		14,00
784	2019/12/02	01	95583	101	01	02	COMPUTADOR INTEL CORE I3 9100F/4G/256GB com placa gráfica, kit teclado + rato black ASUS U2000	ACT	505,53		505,53
785	2009/09/08	014	62304	401	05	07	ARRUAMENTO cedido pelo alvará de loteamento nº 22/94 sito no lugar de Sobral na freguesia de ARCA	ACT	87.412,50		87.412,50
785	2010/07/13	01	68870	101	02	03	LICENCIAMENTO USER COMPONENTE CCTOOLS	ACT	238,00		238,00
785	2011/12/26	01	70822	107	01	07	CADEIRA FIXA SEM BRAÇOS EM PINHO MACIÇO	ACT	39,20		39,20
785	2012/08/09	01	72464	102	01	13	TELEFONE FIXO-IP GAMA SUPERIOR	ACT	313,74		313,74
785	2013/07/10	01	75558	106	02	20	CADEIRA CRIANÇA 36CM	ACT	14,59		14,59
785	2014/07/14	01	80292	103	01	04	BLOCO RODADO 3 GAVETAS	ACT	95,90		95,90
785	2015/08/19	01	82836	106	01	99	TABELA DE BASQUETE 1,20x90cm com avanço de 1200mm altura solo/cesto 3050mm	ACT	907,74		907,74
785	2016/04/11	01	83945	117	01	08	CONTADOR DE ÁGUA volumétrico SV-RTK, Q3=2,5m3/h, R200, MAP16, DN15mm, ligações roscadas 3/4"-3/4", L=165mm, água fria	ACT	14,90		14,90
785	2017/05/30	01	89166	104	01	05	CADEIRA fixa sem braços 4 pés com acabamento cromado costa e assento em faia revestida frontalmente e tecido cinza	ACT	131,00	43,66	174,66
785	2018/04/18	01	91843	117	01	08	CONTADOR DE ÁGUA volumétrico SV-RTK, Q3= 2,5m3/h, R200, MAP16, DN15mm, ligações roscadas 3/4"-3/4", L=165mm, água fria	ACT	14,00		14,00
785	2019/12/02	01	95584	101	01	13	MONITOR ASUS 21.5 VA229H FHD 1920x1080 pixels IPS D-SUB HDMI	ACT	89,79		89,79
786	2009/09/08	014	62305	401	05	07	ESTACIONAMENTO cedido pelo alvará de loteamento nº 22/94 sito no lugar de Sobral na freguesia de ARCA	ACT	29.612,50		29.612,50
786	2010/07/13	01	68871	101	02	03	LICENCIAMENTO USER COMPONENTE CCTOOLS	ACT	238,00		238,00
786	2011/12/26	01	70823	107	01	07	CADEIRA FIXA SEM BRAÇOS EM PINHO MACIÇO	ACT	39,20		39,20
786	2012/08/09	01	72465	102	01	13	TELEFONE FIXO-IP GAMA SUPERIOR	ACT	313,74		313,74
786	2013/07/10	01	75559	106	02	20	CADEIRA CRIANÇA 36CM	ACT	14,59		14,59
786	2014/04/23	01	80293	112	03	99	Camara digital a cores, alta resolução, c/ infravermelhos p/ visualização noturna	ACT	467,35		467,35
786	2015/08/19	01	82837	106	01	99	TABELA DE BASQUETE 1,20x90cm com avanço de 1200mm altura solo/cesto 3050mm	ACT	907,74		907,74
Total Geral ou a Transportar .....									197.024.185,70	24.498.479,91	221.522.665,61



## FICHA PATRIMONIAL :

Identificação dos bens							Tipo De Sit.	Valor Patrimonial	Alterações Patrimoniais	Valor Atual	
Numero Ordem	Data de Aquisição	Tipo	Nr.Inv.	Cl.	Tipo	Bem					Descrição
786	2016/04/11	01	83946	117	01	08	CONTADOR DE ÁGUA volumétrico SV-RTK, Q3=2,5m3/h, R200, MAP16, DN15mm, ligações roscadas 3/4"-3/4", L=165mm, água fria	ACT	14,90		14,90
786	2017/05/30	01	89167	104	01	05	CADEIRA fixa sem braços 4 pés com acabamento cromado costa e assento em faixa revestida frontalmente e tecido cinza	ACT	131,00	43,68	174,68
786	2018/04/18	01	91844	117	01	08	CONTADOR DE ÁGUA volumétrico SV-RTK, Q3= 2,5m3/h, R200, MAP16, DN15mm, ligações roscadas 3/4"-3/4", L=165mm, água fria	ACT	14,00		14,00
786	2019/10/22	01	95585	112	01	03	EXTINTOR CO2 2kg com suporte mural	ACT	30,75		30,75
787	2010/07/13	01	68872	101	02	03	LICENCIAMENTO USER COMPONENTE CCTOOLS	ACT	238,00		238,00
787	2011/12/26	01	70824	107	01	07	CADEIRA FIXA SEM BRAÇOS EM PINHO MACIÇO	ACT	39,20		39,20
787	2012/08/09	01	72466	102	01	13	TELEFONE FIXO-IP GAMA SUPERIOR	ACT	313,74		313,74
787	2013/07/10	01	75560	106	02	20	CADEIRA CRIANÇA 36CM	ACT	14,59		14,59
787	2014/04/23	01	80294	112	03	99	Camara digital a cores, alta resolução, c/ infravermelhos p/ visualização noturna	ACT	467,35		467,35
787	2015/08/19	01	82838	106	01	04	BALIZA DE ANDEBOL 3x2m tubo redondo ISQ com rede e com mangas	ACT	660,51		660,51
787	2016/04/11	01	83947	117	01	08	CONTADOR DE ÁGUA volumétrico SV-RTK, Q3=2,5m3/h, R200, MAP16, DN15mm, ligações roscadas 3/4"-3/4", L=165mm, água fria	ACT	14,90		14,90
787	2018/04/18	01	91845	117	01	08	CONTADOR DE ÁGUA volumétrico SV-RTK, Q3= 2,5m3/h, R200, MAP16, DN15mm, ligações roscadas 3/4"-3/4", L=165mm, água fria	ACT	14,00		14,00
787	2019/10/22	01	95586	112	01	03	EXTINTOR CO2 2kg com suporte mural	ACT	30,75		30,75
788	2009/09/08	014	62307	401	05	07	PASSEIO cedido pelo alvará de loteamento nº 133/86 sito no lugar de Campo Raso na freguesia de CORRELHÃ	ACT	17.500,00		17.500,00
788	2010/07/13	01	68873	101	02	03	LICENCIAMENTO USER COMPONENTE CCTOOLS	ACT	238,00		238,00
788	2011/12/26	01	70825	107	01	07	CADEIRA FIXA SEM BRAÇOS EM PINHO MACIÇO	ACT	39,20		39,20
788	2012/08/09	01	72467	102	01	13	TELEFONE FIXO-IP GAMA SUPERIOR	ACT	313,74		313,74
788	2013/07/10	01	75561	106	02	20	CADEIRA CRIANÇA 36CM	ACT	14,59		14,59
788	2014/04/23	01	80295	112	03	99	Camara digital a cores, alta resolução, c/ infravermelhos p/ visualização noturna	ACT	467,35		467,35
788	2015/08/19	01	82839	106	01	04	BALIZA DE ANDEBOL 3x2m tubo redondo ISQ com rede e com mangas	ACT	660,51		660,51
788	2016/04/11	01	83948	117	01	08	CONTADOR DE ÁGUA volumétrico SV-RTK, Q3=2,5m3/h, R200, MAP16, DN15mm, ligações roscadas 3/4"-3/4", L=165mm, água fria	ACT	14,90		14,90
788	2017/06/06	01	89169	106	06	28	TÚNICA para indumentária de Guerreiro Límico	ACT	551,22		551,22
788	2018/04/18	01	91846	117	01	08	CONTADOR DE ÁGUA volumétrico SV-RTK, Q3= 2,5m3/h, R200, MAP16, DN15mm, ligações roscadas 3/4"-3/4", L=165mm, água fria	ACT	14,00		14,00
788	2019/10/22	01	95587	112	01	03	EXTINTOR CO2 2kg com suporte mural	ACT	30,75		30,75
789	2009/09/08	014	62308	401	05	07	ARRUAMENTO cedido pelo alvará de loteamento nº 133/86 sito no lugar de Campo Raso na freguesia de CORRELHÃ	ACT	43.650,00		43.650,00
789	2010/07/13	01	68874	101	02	03	LICENCIAMENTO USER COMPONENTE CCTOOLS	ACT	238,00		238,00
789	2011/12/26	01	70826	107	01	07	CADEIRA FIXA SEM BRAÇOS EM PINHO MACIÇO	ACT	39,20		39,20
789	2012/08/09	01	72468	102	01	13	TELEFONE FIXO-IP GAMA SUPERIOR	ACT	313,74		313,74
789	2013/07/10	01	75562	106	02	20	CADEIRA CRIANÇA 36CM	ACT	14,59		14,59
Total Geral ou a Transportar .....									197.090.269,18	24.498.523,59	221.588.792,77

## FICHA PATRIMONIAL :

Identificação dos bens							Tipo De Sit.	Valor Patrimonial	Alterações Patrimoniais	Valor Atual	
Numero Ordem	Data de Aquisição	Tipo	Nr.Inv.	Cl.	Tipo	Ben					Descrição
789	2014/04/23	01	80296	112	03	99	Camara digital a cores, alta resolução, c/ infravermelhos p/ visualização noturna	ACT	467,35		467,35
789	2016/04/11	01	83949	117	01	08	CONTADOR DE ÁGUA volumétrico SV-RTK, Q3=2,5m3/h, R200, MAP16, DN15mm, ligações roscadas 3/4"-3/4", L=165mm, água fria	ACT	14,90		14,90
789	2017/06/16	01	89170	106	06	99	CAPILHAR DE GRÃ para indumentária de Trombeteiro na Expedição a Arzila	ACT	227,55		227,55
789	2018/04/18	01	91847	117	01	08	CONTADOR DE ÁGUA volumétrico SV-RTK, Q3= 2,5m3/h, R200, MAP16, DN15mm, ligações roscadas 3/4"-3/4", L=165mm, água fria	ACT	14,00		14,00
789	2019/10/22	01	95588	112	01	03	EXTINTOR CO2 5kg com suporte mural	ACT	46,74		46,74
790	2010/07/13	01	68875	101	02	03	LICENCIAMENTO USER COMPONENTE CCTOOLS	ACT	238,00		238,00
790	2011/12/26	01	70827	107	01	07	CADEIRA FIXA SEM BRAÇOS EM PINHO MACIÇO	ACT	39,20		39,20
790	2012/08/09	01	72469	102	01	13	TELEFONE FIXO-IP GAMA SUPERIOR	ACT	313,74		313,74
790	2013/07/10	01	75563	106	02	20	CADEIRA CRIANÇA 36CM	ACT	14,59		14,59
790	2014/04/23	01	80297	112	03	99	Camara digital a cores, alta resolução, c/ infravermelhos p/ visualização noturna	ACT	467,35		467,35
790	2015/12/17	01	82841	117	01	99	BOMBA DOSEADORA Seko Tekna EVO instalada no reservatório da Armada na freguesia de Beiral do Lima	ACT	363,19		363,19
790	2016/04/11	01	83950	117	01	08	CONTADOR DE ÁGUA volumétrico SV-RTK, Q3=2,5m3/h, R200, MAP16, DN15mm, ligações roscadas 3/4"-3/4", L=165mm, água fria	ACT	14,90		14,90
790	2017/06/16	01	89171	106	06	99	ESCUDO para indumentária de Cavaleiro Wilão	ACT	467,40		467,40
790	2018/04/18	01	91848	117	01	08	CONTADOR DE ÁGUA volumétrico SV-RTK, Q3= 2,5m3/h, R200, MAP16, DN15mm, ligações roscadas 3/4"-3/4", L=165mm, água fria	ACT	14,00		14,00
790	2019/12/27	01	95589	107	06	05	ART-ESCORREDOR INOX REF.814-40CM	ACT	57,16		57,16
791	2009/09/08	014	62310	401	05	07	ARRUAMENTO cedido pelo alvará de loteamento n° 23/94 sito no lugar de Monte na freguesia de FRIASTELAS	ACT	3.500,00		3.500,00
791	2010/07/13	01	68876	101	02	03	LICENCIAMENTO USER COMPONENTE CCTOOLS	ACT	238,00		238,00
791	2011/12/26	01	70828	107	01	07	CADEIRA FIXA SEM BRAÇOS EM PINHO MACIÇO	ACT	39,20		39,20
791	2012/08/09	01	72470	102	01	13	TELEFONE FIXO-IP GAMA SUPERIOR	ACT	313,74		313,74
791	2013/07/10	01	75564	106	02	20	CADEIRA CRIANÇA 36CM	ACT	14,59		14,59
791	2015/12/28	014	82842	401	05	07	ARRUAMENTO cedido pelo aditamento ao alvará de loteamento n°111/83 sito na rua do Corpo na freguesia da RIBEIRA	ACT	7.224,00		7.224,00
791	2016/04/11	01	83951	117	01	08	CONTADOR DE ÁGUA volumétrico SV-RTK, Q3=2,5m3/h, R200, MAP16, DN15mm, ligações roscadas 3/4"-3/4", L=165mm, água fria	ACT	14,90		14,90
791	2017/06/16	01	89172	106	06	99	ADAGA para indumentária de Guerreiro Suevo	ACT	175,89		175,89
791	2018/04/18	01	91849	117	01	08	CONTADOR DE ÁGUA volumétrico SV-RTK, Q3= 2,5m3/h, R200, MAP16, DN15mm, ligações roscadas 3/4"-3/4", L=165mm, água fria	ACT	14,00		14,00
792	2009/09/08	014	62311	401	05	07	PASSEIO cedido pelo alvará de loteamento n° 24/94 sito no lugar de Terreiro na freguesia de GANDRA	ACT	1.300,00		1.300,00
792	2010/07/13	01	68877	101	02	03	LICENCIAMENTO USER COMPONENTE CCTOOLS	ACT	238,00		238,00
792	2011/12/26	01	70829	107	01	07	CADEIRA FIXA SEM BRAÇOS EM PINHO MACIÇO	ACT	39,20		39,20
792	2013/07/10	01	75565	106	02	20	CADEIRA CRIANÇA 36CM	ACT	14,59		14,59
792	2014/04/23	01	80299	101	01	13	Monitor 26" TFT/LCD a cores	ACT	470,39		470,39
Total Geral ou a Transportar .....									197.106.625,75	24.498.523,59	221.605.149,34

## FICHA PATRIMONIAL :

Identificação dos bens							Tipo De Sit.	Valor Patrimonial	Alterações Patrimoniais	Valor Atual	
Numero Ordem	Data de Aquisição	Tipo	Nr.Inv.	Cl.	Tipo	Bem					Descrição
792	2016/04/11	01	83952	117	01	08	CONTADOR DE ÁGUA volumétrico SV-RTK, Q3=2,5m3/h, R200, MAP16, DN15mm, ligações roscadas 3/4"-3/4", L=165mm, água fria	ACT	14,90		14,90
792	2017/06/16	01	89173	106	06	99	ELMO SPANGENHELM (antigo capacete de guerreiro)	ACT	521,95		521,95
792	2018/04/18	01	91850	117	01	08	CONTADOR DE ÁGUA volumétrico SV-RTK, Q3= 2,5m3/h, R200, MAP16, DN15mm, ligações roscadas 3/4"-3/4", L=165mm, água fria	ACT	14,00		14,00
792	2019/10/02	01	95591	106	02	20	CADEIRA ESCOLAR PEQ.702 est.cast.8016, TERMOL. TOLA	ACT	21,18		21,18
793	2009/09/08	014	62312	401	05	07	ARRUAMENTO cedido pelo alvará de loteamento nº 24/94 sito no lugar de Terreiro na freguesia de GANDRA	ACT	1.450,00		1.450,00
793	2010/07/13	01	68878	101	02	03	LICENCIAMENTO USER COMPONENTE CCTOOLS	ACT	238,00		238,00
793	2011/12/26	01	70830	107	01	07	CADEIRA FIXA SEM BRAÇOS EM PINHO MACIÇO	ACT	39,20		39,20
793	2012/08/09	01	72472	102	01	99	MÓDULO DE EXPANSÃO DE TECLAS	ACT	226,17		226,17
793	2013/07/10	01	75566	106	02	20	CADEIRA CRIANÇA 36CM	ACT	14,59		14,59
793	2016/04/11	01	83953	117	01	08	CONTADOR DE ÁGUA volumétrico SV-RTK, Q3=2,5m3/h, R200, MAP16, DN15mm, ligações roscadas 3/4"-3/4", L=165mm, água fria	ACT	14,90		14,90
793	2017/06/16	01	89174	106	06	99	PISTOLA para indumentária de Capitão de Cavalos	ACT	500,61		500,61
793	2018/04/18	01	91851	117	01	08	CONTADOR DE ÁGUA volumétrico SV-RTK, Q3= 2,5m3/h, R200, MAP16, DN15mm, ligações roscadas 3/4"-3/4", L=165mm, água fria	ACT	14,00		14,00
793	2019/10/02	01	95592	106	02	20	CADEIRA ESCOLAR PEQ.702 est.cast.8016, TERMOL. TOLA	ACT	21,18		21,18
794	2009/09/08	014	62313	401	05	07	ARRUAMENTO cedido pelo alvará de loteamento nº 28/94 sito no lugar Antepaço na freguesia de ARCOZELO	ACT	61.650,00		61.650,00
794	2010/07/13	01	68879	101	02	03	LICENCIAMENTO USER COMPONENTE CCTOOLS	ACT	238,00		238,00
794	2011/12/26	01	70831	107	01	07	CADEIRA FIXA SEM BRAÇOS EM PINHO MACIÇO	ACT	39,20		39,20
794	2012/08/09	01	72473	102	01	99	MÓDULO DE EXPANSÃO DE TECLAS	ACT	226,17		226,17
794	2013/07/10	01	75567	106	02	20	CADEIRA CRIANÇA 36CM	ACT	14,59		14,59
794	2015/12/28	013	82845	301	04	01	PARQUE DE ESTACIONAMENTO sito na Praceta Fernão de Magalhães na freguesia de Arca e PONTE DE LIMA	ACT	240.529,17		240.529,17
794	2016/04/11	01	83954	117	01	08	CONTADOR DE ÁGUA volumétrico SV-RTK, Q3=2,5m3/h, R200, MAP16, DN15mm, ligações roscadas 3/4"-3/4", L=165mm, água fria	ACT	14,90		14,90
794	2017/06/16	01	89175	106	06	99	PISTOLA para indumentária de Capitão de Cavalos	ACT	500,61		500,61
794	2018/04/18	01	91852	117	01	08	CONTADOR DE ÁGUA volumétrico SV-RTK, Q3= 2,5m3/h, R200, MAP16, DN15mm, ligações roscadas 3/4"-3/4", L=165mm, água fria	ACT	14,00		14,00
794	2019/10/02	01	95593	106	02	20	CADEIRA ESCOLAR PEQ.702 est.cast.8016, TERMOL. TOLA	ACT	21,18		21,18
795	2009/09/08	014	62314	401	05	07	ARRUAMENTO cedido pelo alvará de loteamento nº 30/94 sito no lugar de Monte na freguesia de SANTA COMBA	ACT	5.575,00		5.575,00
795	2010/07/13	01	68880	101	02	03	LICENCIAMENTO USER COMPONENTE CCTOOLS	ACT	238,00		238,00
795	2011/12/26	01	70832	107	01	07	CADEIRA FIXA SEM BRAÇOS EM PINHO MACIÇO	ACT	39,20		39,20
795	2012/08/09	01	72474	102	01	99	MÓDULO DE EXPANSÃO DE TECLAS	ACT	226,17		226,17
795	2013/07/10	01	75568	106	02	20	CADEIRA CRIANÇA 36CM	ACT	14,59		14,59
795	2014/07/24	01	80302	106	06	09	IMAGEM SANTIAGO EM GRANITO - ESCULTURA	ACT	4.924,68		4.924,68
795	2015/12/29	01	82846	302	01	99	TERRENO DE CULTIVO com oliveiras, denominado "Campo da Sebe" sito na rua da Retorta na freguesia de REFOIOS DO LIMA	ACT	15.000,00		15.000,00
Total Geral ou a Transportar .....									197.438.981,89	24.498.523,59	221.937.505,48

## FICHA PATRIMONIAL :

Identificação dos bens							Tipo De Sit.	Valor Patrimonial	Alterações Patrimoniais	Valor Atual	
Numero Ordem	Data de Aquisição	Tipo	Nr.Inv.	Cl.	Tipo	Bem					Descrição
795	2016/04/11	01	83955	117	01	08	CONTADOR DE ÁGUA volumétrico SV-RTK, Q3=2,5m3/h, R200, MAP16, DN15mm, ligações roscadas 3/4"-3/4", L=165mm, água fria	ACT	14,90	14,90	
795	2017/06/16	01	89176	106	06	99	PAR DE ESPORAS para indumentária de Capitão de Cavalos	ACT	182,04	182,04	
795	2018/04/18	01	91853	117	01	08	CONTADOR DE ÁGUA volumétrico SV-RTK, Q3= 2,5m3/h, R200, MAP16, DN15mm, ligações roscadas 3/4"-3/4", L=165mm, água fria	ACT	14,00	14,00	
795	2019/10/02	01	95594	106	02	20	CADEIRA ESCOLAR PEQ.702 est.cast.8016, TERMOL. TOLA	ACT	21,18	21,18	
796	2009/09/08	014	62315	401	05	07	PASSEIO cedido pelo alvará de loteamento nº 63/94 sito no lugar de Monte das Portelas na freguesia de ARCA	ACT	25.125,00	25.125,00	
796	2010/07/13	01	68881	101	02	03	LICENCIAMENTO USER COMPONENTE CCTOOLS	ACT	238,00	238,00	
796	2011/12/26	01	70833	107	01	07	CADEIRA FIXA SEM BRAÇOS EM PINHO MACIÇO	ACT	39,20	39,20	
796	2013/07/10	01	75569	106	02	20	CADEIRA CRIANÇA 36CM	ACT	14,59	14,59	
796	2014/06/25	01	80303	106	03	99	Allen&Heath ZED10FX/X Mixer 4in mic/line 2 stereos USB	ACT	471,74	471,74	
796	2015/10/27	01	82847	302	01	99	TERRENO DE CULTIVO denominado de "Leira das Carreiras" sito em Crasto na freguesia da RIBEIRA	ACT	10.000,00	10.000,00	
796	2016/04/11	01	83956	117	01	08	CONTADOR DE ÁGUA volumétrico SV-RTK, Q3=2,5m3/h, R200, MAP16, DN15mm, ligações roscadas 3/4"-3/4", L=165mm, água fria	ACT	14,90	14,90	
796	2017/06/02	01	89177	101	02	02	WINDOWS Pro 10 64Bit Portuguese ipk DSP OEI DVD	ACT	157,83	157,83	
796	2018/04/18	01	91854	117	01	08	CONTADOR DE ÁGUA volumétrico SV-RTK, Q3= 2,5m3/h, R200, MAP16, DN15mm, ligações roscadas 3/4"-3/4", L=165mm, água fria	ACT	14,00	14,00	
796	2019/10/02	01	95595	106	02	20	CADEIRA ESCOLAR PEQ.702 est.cast.8016, TERMOL. TOLA	ACT	21,18	21,18	
797	2009/09/08	014	62316	401	05	07	ARRUAMENTO cedido pelo alvará de loteamento nº 63/94 sito no lugar de Monte das Portelas na freguesia de ARCA	ACT	56.687,50	56.687,50	
797	2010/07/13	01	68882	101	02	03	LICENCIAMENTO USER COMPONENTE CCTOOLS	ACT	238,00	238,00	
797	2011/12/26	01	70834	107	01	07	CADEIRA FIXA SEM BRAÇOS EM PINHO MACIÇO	ACT	39,20	39,20	
797	2013/07/10	01	75570	106	02	20	CADEIRA CRIANÇA 36CM	ACT	14,59	14,59	
797	2014/06/25	01	80304	106	03	99	Electro-Voice ZXAI-90B 8" 2-Way 90°x50° 800W	ACT	547,74	547,74	
797	2015/10/27	01	82848	302	01	99	TERRENO DE CULTIVO denominado "Leira do Rego" sito no lugar de Crasto na freguesia da RIBEIRA	ACT	440,00	440,00	
797	2016/04/11	01	83957	117	01	08	CONTADOR DE ÁGUA volumétrico SV-RTK, Q3=2,5m3/h, R200, MAP16, DN15mm, ligações roscadas 3/4"-3/4", L=165mm, água fria	ACT	14,90	14,90	
797	2017/06/02	01	89178	101	02	03	OFFICE Home & Business 2016 Win Português EuroZone Mediales	ACT	215,79	215,79	
797	2018/04/18	01	91855	117	01	08	CONTADOR DE ÁGUA volumétrico SV-RTK, Q3= 2,5m3/h, R200, MAP16, DN15mm, ligações roscadas 3/4"-3/4", L=165mm, água fria	ACT	14,00	14,00	
797	2019/10/02	01	95596	106	02	20	CADEIRA ESCOLAR PEQ.702 est.cast.8016, TERMOL. TOLA	ACT	21,18	21,18	
798	2009/09/08	014	62317	401	05	07	ESTACIONAMENTO cedido pelo alvará de loteamento nº 63/94 sito no lugar de Monte das Portelas na freguesia de ARCA	ACT	9.950,00	9.950,00	
798	2010/07/13	01	68883	101	02	03	LICENCIAMENTO USER COMPONENTE CCTOOLS	ACT	238,00	238,00	
798	2011/12/26	01	70835	107	01	07	CADEIRA FIXA SEM BRAÇOS EM PINHO MACIÇO	ACT	39,20	39,20	
798	2013/07/10	01	75571	106	02	20	CADEIRA CRIANÇA 36CM	ACT	14,59	14,59	
798	2014/06/25	01	80305	106	03	99	Electro-Voice ZXAI-90B 8" 2-Way 90°x50° 800W	ACT	547,74	547,74	
Total Geral ou a Transportar .....									197.544.332,88	24.498.523,59	222.042.856,47

## FICHA PATRIMONIAL :

Identificação dos bens							Tipo De Sit.	Valor Patrimonial	Alterações Patrimoniais	Valor Atual	
Numero Ordem	Data de Aquisição	Tipo	Nr.Inv.	Cl.	Tipo	Bem					Descrição
798	2015/10/27	01	82849	302	01	99	TERRENO DE CULTIVO denominado "Leira das Travessas" sito na Veiga de Crasto na freguesia da RIBEIRA	ACT	2.500,00	2.500,00	5.000,00
798	2016/04/11	01	83958	117	01	08	CONTADOR DE ÁGUA volumétrico SV-RTK, Q3=2,5m3/h, R200, MAP16, DN15mm, ligações roscadas 3/4"-3/4", L=165mm, água fria	ACT	14,90		14,90
798	2017/06/02	01	89179	101	02	02	MS WINDOWS 10 PRO 64-BIT PORT OEM	ACT	169,74		169,74
798	2018/04/18	01	91856	117	01	08	CONTADOR DE ÁGUA volumétrico SV-RTK, Q3= 2,5m3/h, R200, MAP16, DN15mm, ligações roscadas 3/4"-3/4", L=165mm, água fria	ACT	14,00		14,00
798	2019/10/02	01	95597	106	02	20	CADEIRA ESCOLAR PEQ.702 est.cast.8016, TERMOL. TOLA	ACT	21,18		21,18
799	2010/07/13	01	68884	101	02	03	LICENCIAMENTO USER COMPONENTE CTOOLS	ACT	238,00		238,00
799	2011/12/26	01	70836	107	01	07	CADEIRA FIXA SEM BRAÇOS EM PINHO MACIÇO	ACT	39,20		39,20
799	2013/07/10	01	75572	106	02	20	CADEIRA CRIANÇA 36CM	ACT	14,59		14,59
799	2014/06/25	01	80306	106	03	99	AKG WMS-45 Perception Vocal Single	ACT	207,25		207,25
799	2015/08/18	01	82850	302	01	99	LEIRA DE LAVRADIO com ramada sito no lugar de Barreiras na freguesia de Ardegão, FREIXO e Mato	ACT	15.798,00		15.798,00
799	2016/04/11	01	83959	117	01	08	CONTADOR DE ÁGUA volumétrico SV-RTK, Q3=2,5m3/h, R200, MAP16, DN15mm, ligações roscadas 3/4"-3/4", L=165mm, água fria	ACT	14,90		14,90
799	2017/06/02	01	89180	101	02	03	MA OFFICE 2016 Home & Business PT	ACT	228,23		228,23
799	2018/04/18	01	91857	117	01	08	CONTADOR DE ÁGUA volumétrico SV-RTK, Q3= 2,5m3/h, R200, MAP16, DN15mm, ligações roscadas 3/4"-3/4", L=165mm, água fria	ACT	14,00		14,00
799	2019/10/02	01	95598	106	02	20	CADEIRA ESCOLAR PEQ.702 est.cast.8016, TERMOL. TOLA	ACT	21,18		21,18
800	2009/09/08	014	62319	401	05	07	ARRUAMENTO cedido pelo alvará de loteamento n° 33/95 sito no lugar de Baldrufa na freguesia de PONTE DE LIMA	ACT	515.700,00		515.700,00
800	2011/12/26	01	70837	107	01	07	CADEIRA FIXA SEM BRAÇOS EM PINHO MACIÇO	ACT	39,20		39,20
800	2013/07/10	01	75573	106	02	20	CADEIRA CRIANÇA 36CM	ACT	14,59		14,59
800	2014/06/25	01	80307	106	03	99	AKG WMS-45 Perception Vocal Single	ACT	207,25		207,25
800	2015/08/18	01	82851	302	01	99	LEIRA DE LAVRADIO sita na rua das Figueiras na freguesia de Ardegão, FREIXO e Mato	ACT	25.632,00		25.632,00
800	2016/04/11	01	83960	117	01	08	CONTADOR DE ÁGUA volumétrico SV-RTK, Q3=2,5m3/h, R200, MAP16, DN15mm, ligações roscadas 3/4"-3/4", L=165mm, água fria	ACT	14,90		14,90
800	2018/04/18	01	91858	117	01	08	CONTADOR DE ÁGUA volumétrico SV-RTK, Q3= 2,5m3/h, R200, MAP16, DN15mm, ligações roscadas 3/4"-3/4", L=165mm, água fria	ACT	14,00		14,00
800	2019/10/02	01	95599	106	02	20	CADEIRA ESCOLAR PEQ.702 est.cast.8016, TERMOL. TOLA	ACT	21,18		21,18
801	2011/12/26	01	70838	107	01	07	CADEIRA FIXA SEM BRAÇOS EM PINHO MACIÇO	ACT	39,20		39,20
801	2013/07/10	01	75574	106	02	20	CADEIRA CRIANÇA 36CM	ACT	14,59		14,59
801	2014/06/25	01	80308	106	03	99	CARLSBRO AC1025 Suporte p/ Coluna PAR	ACT	64,16		64,16
801	2016/03/22	01	82852	117	05	01	CONTENTOR EM CHAPA GALVANIZADA DE 800L 4 rodas - 2 com travão, chapa de numeração e sistema de elvação Oschner	ACT	399,75		399,75
801	2016/04/11	01	83961	117	01	08	CONTADOR DE ÁGUA volumétrico SV-RTK, Q3=2,5m3/h, R200, MAP16, DN15mm, ligações roscadas 3/4"-3/4", L=165mm, água fria	ACT	14,90		14,90
801	2018/04/18	01	91859	117	01	08	CONTADOR DE ÁGUA volumétrico SV-RTK, Q3= 2,5m3/h, R200, MAP16, DN15mm, ligações roscadas 3/4"-3/4", L=165mm, água fria	ACT	14,00		14,00
Total Geral ou a Transportar .....									198.105.817,77	24.501.023,59	222.606.841,36

## MAPA DE INVENTÁRIO

Data : 2021/05/03

Ano : 2020

Pagina: 12

56

## FICHA PATRIMONIAL :

Identificação dos bens							Tipo De Sit.	Valor Patrimonial	Alterações Patrimoniais	Valor Atual	
Numero Ordem	Data de Aquisição	Tipo	Nr.Inv.	Cl.	Tipo	Bem					Descrição
801	2019/10/02	01	95600	106	02	20	CADEIRA ESCOLAR PEQ.702 est.cast.8016, TERMOL. TOLA	ACT	21,18	21,18	
802	2009/09/08	014	62321	401	05	07	PASSEIO cedido pelo alvará de loteamento n° 38/95 sito no lugar da Costa na freguesia de CORRELHÃ	ACT	2.512,50	2.512,50	
802	2010/06/21	01	68891	103	01	99	ARQUIVADOR DE SECRETARIA	ACT	48,54	48,54	
802	2013/07/10	01	75575	106	02	20	CADEIRA CRIANÇA 36CM	ACT	14,59	14,59	
802	2016/03/22	01	82853	117	05	01	CONTENTOR EM CHAPA GALVANIZADA DE 800L 4 rodas - 2 com travão, chapa de numeração e sistema de elvação Oschner	ACT	399,75	399,75	
802	2016/04/11	01	83962	117	01	08	CONTADOR DE ÁGUA volumétrico SV-RTK, Q3=2,5m3/h, R200, MAP16, DN15mm, ligações roscadas 3/4"-3/4", L=165mm, água fria	ACT	14,90	14,90	
802	2018/04/18	01	91860	117	01	08	CONTADOR DE ÁGUA volumétrico SV-RTK, Q3= 2,5m3/h, R200, MAP16, DN15mm, ligações roscadas 3/4"-3/4", L=165mm, água fria	ACT	14,00	14,00	
802	2019/10/02	01	95601	106	02	20	CADEIRA ESCOLAR PEQ.702 est.cast.8016, TERMOL. TOLA	ACT	21,18	21,18	
803	2009/09/08	014	62322	401	05	07	ARRUAMENTO cedido pelo alvará de loteamento n° 38/95 sito no lugar de Costa na freguesia da CORRELHÃ	ACT	2.512,50	2.512,50	
803	2010/06/21	01	68892	103	01	99	ARQUIVADOR DE SECRETARIA	ACT	48,54	48,54	
803	2011/12/26	01	70840	107	01	20	MESA RECTANGULAR 140X80X75 EM PINHO MACICO	ACT	248,03	248,03	
803	2013/07/10	01	75576	106	02	20	CADEIRA CRIANÇA 36CM	ACT	14,59	14,59	
803	2014/06/25	01	80310	106	03	99	Gaveta Rack 2U GM-2	ACT	41,45	41,45	
803	2016/03/22	01	82854	117	05	01	CONTENTOR EM CHAPA GALVANIZADA DE 800L 4 rodas - 2 com travão, chapa de numeração e sistema de elvação Oschner	ACT	399,75	399,75	
803	2016/04/11	01	83963	117	01	08	CONTADOR DE ÁGUA volumétrico SV-RTK, Q3=2,5m3/h, R200, MAP16, DN15mm, ligações roscadas 3/4"-3/4", L=165mm, água fria	ACT	14,90	14,90	
803	2018/04/18	01	91861	117	01	08	CONTADOR DE ÁGUA volumétrico SV-RTK, Q3= 2,5m3/h, R200, MAP16, DN15mm, ligações roscadas 3/4"-3/4", L=165mm, água fria	ACT	14,00	14,00	
803	2019/10/02	01	95602	106	02	20	CADEIRA ESCOLAR PEQ.702 est.cast.8016, TERMOL. TOLA	ACT	21,18	21,18	
804	2009/09/09	014	62323	401	05	07	ESTACIONAMENTO cedido pelo alvará de loteamento n° 38/95 sito no lugar de Costa na freguesia de CORRELHÃ	ACT	1.050,00	1.050,00	
804	2010/06/21	01	68893	103	01	99	ARQUIVADOR DE SECRETARIA	ACT	48,54	48,54	
804	2011/12/26	01	70841	107	01	20	MESA RECTANGULAR 140X80X75 EM PINHO MACICO	ACT	248,03	248,03	
804	2013/07/10	01	75577	106	02	20	CADEIRA CRIANÇA 36CM	ACT	14,59	14,59	
804	2016/03/22	01	82855	117	05	01	CONTENTOR EM CHAPA GALVANIZADA DE 800L 4 rodas - 2 com travão, chapa de numeração e sistema de elvação Oschner	ACT	399,75	399,75	
804	2016/04/11	01	83964	117	01	08	CONTADOR DE ÁGUA volumétrico SV-RTK, Q3=2,5m3/h, R200, MAP16, DN15mm, ligações roscadas 3/4"-3/4", L=165mm, água fria	ACT	14,90	14,90	
804	2017/06/16	01	89185	101	02	03	OFFICE Pro Plus 2016 SNGE OLP NL acdmc	ACT	88,98	88,98	
804	2018/04/18	01	91862	117	01	08	CONTADOR DE ÁGUA volumétrico SV-RTK, Q3= 2,5m3/h, R200, MAP16, DN15mm, ligações roscadas 3/4"-3/4", L=165mm, água fria	ACT	14,00	14,00	
804	2019/10/02	01	95603	106	02	20	CADEIRA ESCOLAR PEQ.702 est.cast.8016, TERMOL. TOLA	ACT	21,18	21,18	
805	2010/06/21	01	68894	103	01	99	ARQUIVADOR DE SECRETARIA	ACT	48,54	48,54	
805	2011/12/26	01	70842	107	01	20	MESA RECTANGULAR 140X80X75 EM PINHO MACICO	ACT	248,03	248,03	
805	2013/07/10	01	75578	106	02	20	CADEIRA CRIANÇA 36CM	ACT	14,59	14,59	
805	2014/06/25	01	80312	106	03	99	Audiomix Flight Case 12 Rack SC-MC12U	ACT	148,04	148,04	
Total Geral ou a Transportar .....									198.114.538,52	24.501.023,59	222.615.562,11

## MAPA DE INVENTÁRIO

## FICHA PATRIMONIAL :

Identificação dos bens							Tipo De Sit.	Valor Patrimonial	Alterações Patrimoniais	Valor Atual	
Numero Ordem	Data de Aquisição	Tipo	Nr.Inv.	Cl.	Tipo	Bem					Descrição
805	2016/03/22	01	82856	117	05	01	CONTENTOR EM CHAPA GALVANIZADA DE 800L 4 rodas - 2 com travão, chapa de numeração e sistema de elvação Oschner	ACT	399,75		399,75
805	2016/04/11	01	83965	117	01	08	CONTADOR DE ÁGUA volumétrico SV-RTK, Q3=2,5m3/h, R200, MAP16, DN15mm, ligações roscadas 3/4"-3/4", L=165mm, água fria	ACT	14,90		14,90
805	2017/06/16	01	89186	101	02	03	OFFICE Pro Plus 2016 SNGL OLP NL acdmc	ACT	88,98		88,98
805	2018/04/18	01	91863	117	01	08	CONTADOR DE ÁGUA volumétrico SV-RTK, Q3= 2,5m3/h, R200, MAP16, DN15mm, ligações roscadas 3/4"-3/4", L=165mm, água fria	ACT	14,00		14,00
805	2019/10/02	01	95604	106	02	20	CADEIRA ESCOLAR PEQ.702 est.cast.8016, TERMOL. TOLA	ACT	21,18		21,18
806	2010/06/21	01	68913	103	03	03	GUILHOTINA	ACT	192,14		192,14
806	2011/12/26	01	70843	107	01	20	MESA RECTANGULAR 140X80X75 EM PINHO MACICO	ACT	248,03		248,03
806	2013/07/10	01	75579	106	02	20	CADEIRA CRIANÇA 36CM	ACT	14,59		14,59
806	2016/03/22	01	82857	117	05	01	CONTENTOR EM CHAPA GALVANIZADA DE 800L 4 rodas - 2 com travão, chapa de numeração e sistema de elvação Oschner	ACT	399,75		399,75
806	2016/04/11	01	83966	117	01	08	CONTADOR DE ÁGUA volumétrico SV-RTK, Q3=2,5m3/h, R200, MAP16, DN15mm, ligações roscadas 3/4"-3/4", L=165mm, água fria	ACT	14,90		14,90
806	2017/06/16	01	89187	101	02	03	MST Office Home & Business 2016 PT Medialess	ACT	240,50		240,50
806	2018/04/18	01	91864	117	01	08	CONTADOR DE ÁGUA volumétrico SV-RTK, Q3= 2,5m3/h, R200, MAP16, DN15mm, ligações roscadas 3/4"-3/4", L=165mm, água fria	ACT	14,00		14,00
806	2019/10/02	01	95605	106	02	20	CADEIRA ESCOLAR PEQ.702 est.cast.8016, TERMOL. TOLA	ACT	21,18		21,18
807	2009/09/09	014	62326	401	05	07	PASSEIO cedido pelo alvará de loteamento nº 47/95 sito no lugar de Xisto na freguesia da CORRELHÃ	ACT	312,50		312,50
807	2010/06/22	01	68889	106	04	05	BANCO GUITARRISTA	ACT	91,73		91,73
807	2011/12/26	01	70844	107	01	20	MESA RECTANGULAR 140X80X75 EM PINHO MACICO	ACT	248,03		248,03
807	2013/07/10	01	75580	106	02	20	CADEIRA CRIANÇA 36CM	ACT	14,59		14,59
807	2016/03/22	01	82858	117	05	01	CONTENTOR EM CHAPA GALVANIZADA DE 800L 4 rodas - 2 com travão, chapa de numeração e sistema de elvação Oschner	ACT	399,75		399,75
807	2016/04/11	01	83967	117	01	08	CONTADOR DE ÁGUA volumétrico SV-RTK, Q3=2,5m3/h, R200, MAP16, DN15mm, ligações roscadas 3/4"-3/4", L=165mm, água fria	ACT	14,90		14,90
807	2017/06/29	01	89188	101	02	99	SOFTWARE EDUCACIONAL - Lifeliqe licença para tablet do espaço Ciência Viva	ACT	146,37		146,37
807	2018/04/18	01	91865	117	01	08	CONTADOR DE ÁGUA volumétrico SV-RTK, Q3= 2,5m3/h, R200, MAP16, DN15mm, ligações roscadas 3/4"-3/4", L=165mm, água fria	ACT	14,00		14,00
807	2019/10/02	01	95606	106	02	20	CADEIRA ESCOLAR PEQ.702 est.cast.8016, TERMOL. TOLA	ACT	21,18		21,18
808	2009/09/09	014	62327	401	05	07	ESTACIONAMENTO cedido pelo alvará de loteamento nº 47/95 sito no lugar de Xisto na freguesia de CORRELHÃ	ACT	3.125,00		3.125,00
808	2010/06/22	01	68896	101	01	27	DISCO 1,5TB EXTERNO	ACT	125,94		125,94
808	2011/12/26	01	70845	107	01	20	MESA RECTANGULAR 140X80X75 EM PINHO MACICO	ACT	248,03		248,03
808	2013/07/10	01	75581	106	02	20	CADEIRA CRIANÇA 36CM	ACT	14,59		14,59
808	2014/06/25	01	80315	106	03	99	NEUTRIK MC-3MX XLR MACHO	ACT	3,40		3,40
808	2016/03/22	01	82859	117	05	01	CONTENTOR EM CHAPA GALVANIZADA DE 800L 4 rodas - 2 com travão, chapa de numeração e sistema de elvação Oschner	ACT	399,75		399,75
Total Geral ou a Transportar .....									198.121.402,18	24.501.023,59	222.622.425,77

## MAPA DE INVENTÁRIO

Data : 2021/05/03

Ano : 2020

Pagina: 12

58

## FICHA PATRIMONIAL :

Identificação dos bens							Tipo De Sit.	Valor Patrimonial	Alterações Patrimoniais	Valor Atual	
Numero Ordem	Data de Aquisição	Tipo	Nr.Inv.	Cl.	Tipo	Bem					Descrição
808	2016/04/11	01	83968	117	01	08	CONTADOR DE ÁGUA volumétrico SV-RTK, Q3=2,5m3/h, R200, MAP16, DN15mm, ligações roscadas 3/4"-3/4", L=165mm, água fria	ACT	14,90	14,90	
808	2017/06/29	01	89189	101	02	99	SOFTWARE EDUCACIONAL - Lifeliqe licença para tablet do espaço Ciência Viva	ACT	146,37	146,37	
808	2018/04/18	01	91866	117	01	08	CONTADOR DE ÁGUA volumétrico SV-RTK, Q3= 2,5m3/h, R200, MAP16, DN15mm, ligações roscadas 3/4"-3/4", L=165mm, água fria	ACT	14,00	14,00	
808	2019/10/02	01	95607	106	02	20	CADEIRA ESCOLAR PEQ.702 est.cast.8016, TERMOL. TOLA	ACT	21,18	21,18	
809	2009/09/09	014	62328	401	05	07	ARRUAMENTO cedido pelo alvará de loteamento n° 64/95 sito no lugar de Antepaço na freguesia de ARCOZELO	ACT	7.250,00	7.250,00	
809	2011/12/26	01	70846	107	01	20	MESA RECTANGULAR 140X80X75 EM PINHO MACICO	ACT	248,03	248,03	
809	2013/07/10	01	75582	106	02	20	CADEIRA CRIANÇA 36CM	ACT	14,59	14,59	
809	2014/06/25	01	80316	106	03	99	NEUTRIK NC-3MX XLR MACHO	ACT	3,40	3,40	
809	2016/03/22	01	82860	117	05	01	CONTENTOR EM CHAPA GALVANIZADA DE 800L 4 rodas - 2 com travão, chapa de numeração e sistema de elvação Oschner	ACT	399,75	399,75	
809	2016/04/11	01	83969	117	01	08	CONTADOR DE ÁGUA volumétrico SV-RTK, Q3=2,5m3/h, R200, MAP16, DN15mm, ligações roscadas 3/4"-3/4", L=165mm, água fria	ACT	14,90	14,90	
809	2017/06/29	01	89190	101	02	99	SOFTWARE EDUCACIONAL - Lifeliqe licença para tablet do espaço Ciência Viva	ACT	146,37	146,37	
809	2018/04/18	01	91867	117	01	08	CONTADOR DE ÁGUA volumétrico SV-RTK, Q3= 2,5m3/h, R200, MAP16, DN15mm, ligações roscadas 3/4"-3/4", L=165mm, água fria	ACT	14,00	14,00	
809	2019/10/02	01	95608	106	02	20	CADEIRA ESCOLAR PEQ.702 est.cast.8016, TERMOL. TOLA	ACT	21,18	21,18	
810	2009/09/09	014	62329	401	05	07	PASSEIO cedido pelo alvará de loteamento n° 52/96 sito no lugar de Quinta na freguesia de FREIXO	ACT	2.750,00	2.750,00	
810	2010/06/28	01	68887	109	01	99	CORTA RELVA HONDA HRH536 HXE	ACT	1.532,28	1.532,28	
810	2013/07/10	01	75583	106	02	20	CADEIRA CRIANÇA 36CM	ACT	14,59	14,59	
810	2014/06/25	01	80317	106	03	99	NEUTRIK NC-3MX XLR MACHO	ACT	3,40	3,40	
810	2016/03/22	01	82861	117	05	01	CONTENTOR EM CHAPA GALVANIZADA DE 800L 4 rodas - 2 com travão, chapa de numeração e sistema de elvação Oschner	ACT	399,75	399,75	
810	2016/04/11	01	83970	117	01	08	CONTADOR DE ÁGUA volumétrico SV-RTK, Q3=2,5m3/h, R200, MAP16, DN15mm, ligações roscadas 3/4"-3/4", L=165mm, água fria	ACT	14,90	14,90	
810	2017/06/29	01	89191	101	02	99	SOFTWARE EDUCACIONAL - Lifeliqe licença para tablet do espaço Ciência Viva	ACT	146,37	146,37	
810	2018/04/18	01	91868	117	01	08	CONTADOR DE ÁGUA volumétrico SV-RTK, Q3= 2,5m3/h, R200, MAP16, DN15mm, ligações roscadas 3/4"-3/4", L=165mm, água fria	ACT	14,00	14,00	
810	2019/10/02	01	95609	106	02	20	CADEIRA ESCOLAR PEQ.702 est.cast.8016, TERMOL. TOLA	ACT	21,18	21,18	
811	2006/07/07	01	50936	101	01	03	OFFISE BASIC ED.2003	ACT	204,85	204,85	
811	2009/09/09	014	62330	401	05	07	ARRUAMENTO cedido pelo alvará de loteamento n° 52/96 sito no lugar de Quinta na freguesia de FREIXO	ACT	4.000,00	4.000,00	
811	2010/06/29	01	68895	118	05	04	PLACA EM ACRÍLICO DE IDENTIFICAÇÃO	ACT	53,55	53,55	
811	2011/12/26	01	70848	107	01	20	MESA RECTANGULAR 70X80X75 EM PINHO MACICO	ACT	189,29	189,29	
811	2013/07/10	01	75584	106	02	20	CADEIRA CRIANÇA 36CM	ACT	14,59	14,59	
811	2014/06/25	01	80318	106	03	99	NEUTRIK NC-3FX XLR FEMEA	ACT	3,70	3,70	
Total Geral ou a Transportar .....									198.139.073,30	24.501.023,59	222.640.096,89



## MAPA DE INVENTÁRIO

## FICHA PATRIMONIAL :

Identificação dos bens							Tipo De Sit.	Valor Patrimonial	Alterações Patrimoniais	Valor Atual	
Numero Ordem	Data de Aquisição	Tipo	Nr.Inv.	Cl.	Tipo	Bem					Descrição
811	2016/03/22	01	82862	117	05	01	CONTENTOR EM CHAPA GALVANIZADA DE 800L 4 rodas - 2 com travão, chapa de numeração e sistema de elvação Oschner	ACT	399,75		399,75
811	2016/04/11	01	83971	117	01	08	CONTADOR DE ÁGUA volumétrico SV-RTK, Q3=2,5m3/h, R200, MAP16, DN15mm, ligações roscadas 3/4"-3/4", L=165mm, água fria	ACT	14,90		14,90
811	2017/06/29	01	89192	101	02	99	SOFTWARE EDUCACIONAL - Lifeliqe licença para tablet do espaço Ciência Viva	ACT	146,37		146,37
811	2018/04/18	01	91869	117	01	08	CONTADOR DE ÁGUA volumétrico SV-RTK, Q3= 2,5m3/h, R200, MAP16, DN15mm, ligações roscadas 3/4"-3/4", L=165mm, água fria	ACT	14,00		14,00
811	2019/10/02	01	95610	106	02	20	CADEIRA ESCOLAR PEQ.702 est.cast.8016, TERMOL. TOLA	ACT	21,18		21,18
812	2009/09/09	014	62331	401	05	07	ESTACIONAMENTO cedido pelo alvará de loteamento n° 52/96 sito no lugar de Quinta na freguesia de FREIXO	ACT	1.500,00		1.500,00
812	2010/06/29	01	68897	101	02	02	WINDOWS 7 PRO 64-BIT	ACT	170,57		170,57
812	2011/12/26	01	70849	107	01	20	MESA RECTANGULAR 70X80X75 EM PINHO MACICO	ACT	189,29		189,29
812	2013/07/10	01	75585	106	02	20	CADEIRA CRIANÇA 36CM	ACT	14,59		14,59
812	2014/06/25	01	80319	106	03	99	NEUTRIK MC-3FX XLR FEMEA	ACT	3,70		3,70
812	2016/03/22	01	82863	117	05	01	CONTENTOR EM CHAPA GALVANIZADA DE 800L 4 rodas - 2 com travão, chapa de numeração e sistema de elvação Oschner	ACT	399,75		399,75
812	2016/04/11	01	83972	117	01	08	CONTADOR DE ÁGUA volumétrico SV-RTK, Q3=2,5m3/h, R200, MAP16, DN15mm, ligações roscadas 3/4"-3/4", L=165mm, água fria	ACT	14,90		14,90
812	2017/06/29	01	89193	101	02	99	SOFTWARE EDUCACIONAL - Lifeliqe licença para tablet do espaço Ciência Viva	ACT	146,37		146,37
812	2018/04/18	01	91870	117	01	08	CONTADOR DE ÁGUA volumétrico SV-RTK, Q3= 2,5m3/h, R200, MAP16, DN15mm, ligações roscadas 3/4"-3/4", L=165mm, água fria	ACT	14,00		14,00
812	2019/10/02	01	95611	106	02	20	CADEIRA ESCOLAR PEQ.702 est.cast.8016, TERMOL. TOLA	ACT	21,18		21,18
813	2009/09/09	014	62332	401	05	07	ARRUAMENTO cedido pelo alvará de loteamento n° 61/96 sito no lugar de Roseira na freguesia de PONTE DE LIMA	ACT	91.100,00		91.100,00
813	2010/06/29	01	68898	101	02	03	OFFICE 2007 BASIC	ACT	205,27		205,27
813	2011/12/26	01	70850	107	01	20	MESA RECTANGULAR 70X80X75 EM PINHO MACICO	ACT	189,29		189,29
813	2013/07/10	01	75586	106	02	20	CADEIRA CRIANÇA 36CM	ACT	14,59		14,59
813	2014/06/25	01	80320	106	03	99	NEUTRIK MC-3FX XLR FEMEA	ACT	3,70		3,70
813	2016/03/22	01	82864	117	05	01	CONTENTOR EM CHAPA GALVANIZADA DE 800L 4 rodas - 2 com travão, chapa de numeração e sistema de elvação Oschner	ACT	399,75		399,75
813	2016/04/11	01	83973	117	01	08	CONTADOR DE ÁGUA volumétrico SV-RTK, Q3=2,5m3/h, R200, MAP16, DN15mm, ligações roscadas 3/4"-3/4", L=165mm, água fria	ACT	14,90		14,90
813	2017/06/29	01	89194	101	02	99	SOFTWARE EDUCACIONAL - Lifeliqe licença para tablet do espaço Ciência Viva	ACT	146,37		146,37
813	2018/04/18	01	91871	117	01	08	CONTADOR DE ÁGUA volumétrico SV-RTK, Q3= 2,5m3/h, R200, MAP16, DN15mm, ligações roscadas 3/4"-3/4", L=165mm, água fria	ACT	14,00		14,00
813	2019/10/02	01	95612	106	02	20	CADEIRA ESCOLAR PEQ.702 est.cast.8016, TERMOL. TOLA	ACT	21,18		21,18
814	2010/06/29	01	68899	101	01	13	MONITOR 22" TFT ASUS	ACT	170,57		170,57
814	2011/11/10	01	70851	302	01	99	CAMPO DAS GARGANTAS terreno de cultivo com oliveiras, fruteiras e mato sito no lugar de Crasto na freguesia de RIBEIRA	ACT	35.062,50		35.062,50
Total Geral ou a Transportar .....									198.269.485,97	24.501.023,59	222.770.509,56

## MAPA DE INVENTÁRIO

Data : 2021/05/03

Ano : 2020

Pagina: 12

60

## FICHA PATRIMONIAL :

Identificação dos bens							Tipo De Sit.	Valor Patrimonial	Alterações Patrimoniais	Valor Atual	
Numero Ordem	Data de Aquisição	Tipo	Nr.Inv.	Cl.	Tipo	Bem					Descrição
814	2013/07/10	01	75587	106	02	20	CADEIRA CRIANÇA 36CM	ACT	14,59	14,59	
814	2014/06/25	01	80321	106	03	99	NEUTRIK MC-3FY XLR FEMEA	ACT	3,70	3,70	
814	2016/03/22	01	82865	117	05	01	CONTENTOR EM CHAPA GALVANIZADA DE 800L 4 rodas - 2 com travão, chapa de numeração e sistema de elvação Oschner	ACT	399,75	399,75	
814	2016/04/11	01	83974	117	01	08	CONTADOR DE ÁGUA volumétrico SV-RTK, Q3=2,5m3/h, R200, MAP16, DN15mm, ligações roscadas 3/4"-3/4", L=165mm, água fria	ACT	14,90	14,90	
814	2017/06/29	01	89195	101	02	99	SOFTWARE EDUCACIONAL - Lifeliqe licença para tablet do espaço Ciência Viva	ACT	146,37	146,37	
814	2018/04/18	01	91872	117	01	08	CONTADOR DE ÁGUA volumétrico SV-RTK, Q3= 2,5m3/h, R200, MAP16, DN15mm, ligações roscadas 3/4"-3/4", L=165mm, água fria	ACT	14,00	14,00	
814	2019/10/02	01	95613	106	02	20	CADEIRA ESCOLAR PEQ.702 est.cast.8016, TERMOL. TOLA	ACT	21,18	21,18	
815	2011/07/20	05	70852	301	06	01	Parcela de terreno destinada à construção sita na Quinta da Casa Grande ou Outeiro na freguesia de FONTÃO	ACT	46.360,00	46.360,00	
815	2013/07/10	01	75588	106	02	20	CADEIRA CRIANÇA 36CM	ACT	14,59	14,59	
815	2014/06/25	01	80322	106	03	99	Adam Hall K3YWP0300 cabo jk	ACT	11,89	11,89	
815	2016/03/22	01	82866	117	05	01	CONTENTOR EM CHAPA GALVANIZADA DE 800L 4 rodas - 2 com travão, chapa de numeração e sistema de elvação Oschner	ACT	399,75	399,75	
815	2016/04/11	01	83975	117	01	08	CONTADOR DE ÁGUA volumétrico SV-RTK, Q3=2,5m3/h, R200, MAP16, DN15mm, ligações roscadas 3/4"-3/4", L=165mm, água fria	ACT	14,90	14,90	
815	2017/06/29	01	89196	101	02	99	SOFTWARE EDUCACIONAL - Lifeliqe licença para tablet do espaço Ciência Viva	ACT	146,37	146,37	
815	2018/04/18	01	91873	117	01	08	CONTADOR DE ÁGUA volumétrico SV-RTK, Q3= 2,5m3/h, R200, MAP16, DN15mm, ligações roscadas 3/4"-3/4", L=165mm, água fria	ACT	14,00	14,00	
815	2019/10/02	01	95614	106	02	20	CADEIRA ESCOLAR PEQ.702 est.cast.8016, TERMOL. TOLA	ACT	21,18	21,18	
816	2009/09/09	014	62335	401	05	07	ARRUAMENTO cedido pelo alvará de loteamento n° 62/96 sito no lugar de Rua Direita na freguesia de SANDIÃES	ACT	42.475,00	42.475,00	
816	2010/06/30	01	68902	107	01	10	COLCHÃO DE CAMA DE CASAL	ACT	104,72	104,72	
816	2011/11/30	01	70853	301	02	99	Casa de r/c e 1º andar sito no lugar do Cruzeiro na freguesia de GEMIEIRA	ACT	25.000,00	25.000,00	
816	2013/07/10	01	75589	106	02	20	CADEIRA CRIANÇA 36CM	ACT	14,59	14,59	
816	2014/06/25	01	80323	106	03	99	KLOTZ MY2065W Cabo Microfone mt 2x0.22mm	ACT	0,79	0,79	
816	2015/09/30	01	82867	302	01	99	TERRENO de mato e pinheiros denominado de "Monte do Postigo" sito na rua do Divino Salvador na freguesia da FEITOSA	ACT	17.686,80	17.686,80	
816	2016/04/11	01	83976	117	01	08	CONTADOR DE ÁGUA volumétrico SV-RTK, Q3=2,5m3/h, R200, MAP16, DN15mm, ligações roscadas 3/4"-3/4", L=165mm, água fria	ACT	14,90	14,90	
816	2017/06/29	01	89197	101	02	99	SOFTWARE EDUCACIONAL - Lifeliqe licença para tablet do espaço Ciência Viva	ACT	146,37	146,37	
816	2018/04/18	01	91874	117	01	08	CONTADOR DE ÁGUA volumétrico SV-RTK, Q3= 2,5m3/h, R200, MAP16, DN15mm, ligações roscadas 3/4"-3/4", L=165mm, água fria	ACT	14,00	14,00	
816	2019/10/02	01	95615	106	02	20	CADEIRA ESCOLAR PEQ.702 est.cast.8016, TERMOL. TOLA	ACT	21,18	21,18	
817	2010/06/30	01	68903	107	01	10	COLCHÃO DE CAMA DE CASAL	ACT	104,72	104,72	
Total Geral ou a Transportar .....									198.402.666,21	24.501.023,59	222.903.689,80

## MAPA DE INVENTÁRIO

Data : 2021/05/03

Ano : 2020

Pagina: 12

61

## FICHA PATRIMONIAL :

Identificação dos bens							Tipo De Sit.	Valor Patrimonial	Alterações Patrimoniais	Valor Atual	
Numero Ordem	Data de Aquisição	Tipo	Nr.Inv.	Cl.	Tipo	Bem					Descrição
817	2011/11/30	01	70854	301	07	99	Terreno onde está implantado uma casa de r/c e 1º andar sito lugar de Cruzeiro na freguesia de GEMIEIRA	ACT	35.000,00		35.000,00
817	2013/07/10	01	75590	106	02	20	CADEIRA CRIANÇA 36CM	ACT	14,59		14,59
817	2014/06/25	01	80324	106	03	99	KLOTZ MY2065W Cabo Microfone mt 2x0.22mm	ACT	0,79		0,79
817	2015/09/30	01	82868	302	01	99	TERRENO de mato denominado de "Monte do Postigo" na rua do Divino Salvador na freguesia da FEITOS	ACT	902,70		902,70
817	2016/04/11	01	83977	117	01	08	CONTADOR DE ÁGUA volumétrico SV-RTK, Q3=2,5m3/h, R200, MAP16, DN15mm, ligações roscadas 3/4"-3/4", L=165mm, água fria	ACT	14,90		14,90
817	2017/05/02	01	89198	117	05	99	PLATAFORMA hidráulica para 4 contentores colocado junto ao LIDLTL	ACT	11.371,35		11.371,35
817	2018/04/18	01	91875	117	01	08	CONTADOR DE ÁGUA volumétrico SV-RTK, Q3= 2,5m3/h, R200, MAP16, DN15mm, ligações roscadas 3/4"-3/4", L=165mm, água fria	ACT	14,00		14,00
817	2019/10/02	01	95616	106	02	20	CADEIRA ESCOLAR PEQ.702 est.cast.8016, TERMOL. TOLA	ACT	21,18		21,18
818	2006/02/10	01	50943	103	01	12	SECRETARIA EST. PRETA TAMPO FAIA	ACT	149,00		149,00
818	2009/09/09	014	62337	401	05	07	ARRUAMENTO cedido pelo alvará de loteamento nº 63/96 sito no lugar de Gandra na freguesia de REBORDÕES SANTA MARIA	ACT	7.450,00		7.450,00
818	2010/06/30	01	68904	107	01	10	COLCHÃO DE CAMA DE CASAL	ACT	104,72		104,72
818	2011/03/30	014	70855	301	08	99	QUARTÉIS DE SANTA JUSTA sito em Santa Justa ou Monte de Santa Justa na freguesia de ARCOS (direito de superfície)	ACT	139.410,00	191.154,67	330.564,67
818	2013/07/10	01	75591	106	02	20	CADEIRA CRIANÇA 36CM	ACT	14,59		14,59
818	2014/06/25	01	80325	106	03	99	KLOTZ MY2065W Cabo Microfone mt 2x0.22mm	ACT	0,79		0,79
818	2015/09/30	01	82869	402	01	99	TERRENO subjacente ao arruamento junto do Centro Educativo e Pavilhão da Feitosa designado de "Rua do Divino Salvador" na freguesia da FEITOSA	ACT	11.410,50		11.410,50
818	2016/04/11	01	83978	117	01	08	CONTADOR DE ÁGUA volumétrico SV-RTK, Q3=2,5m3/h, R200, MAP16, DN15mm, ligações roscadas 3/4"-3/4", L=165mm, água fria	ACT	14,90		14,90
818	2017/05/02	01	89199	117	05	99	MARCO AUSTRAL para contentor enterrado junto ao LIDLTL	ACT	307,50		307,50
818	2018/04/18	01	91876	117	01	08	CONTADOR DE ÁGUA volumétrico SV-RTK, Q3= 2,5m3/h, R200, MAP16, DN15mm, ligações roscadas 3/4"-3/4", L=165mm, água fria	ACT	14,00		14,00
818	2019/10/02	01	95617	106	02	20	CADEIRA ESCOLAR PEQ.702 est.cast.8016, TERMOL. TOLA	ACT	21,18		21,18
819	2006/02/10	01	50944	103	01	12	SECRETARIA EST. PRETA TAMPO FAIA	ACT	149,00		149,00
819	2009/09/09	014	62338	401	05	07	ESTACIONAMENTO cedido pelo alvará de loteamento nº 63/96 sito no lugar de Gandra na freguesia de REBORDÕES SANTA MARIA	ACT	2.250,00		2.250,00
819	2010/06/30	01	68905	107	01	10	COLCHÃO DE CAMA DE CASAL	ACT	104,72		104,72
819	2013/07/10	01	75592	106	02	20	CADEIRA CRIANÇA 36CM	ACT	14,59		14,59
819	2014/06/25	01	80326	106	03	99	KLOTZ MY2065W Cabo Microfone mt 2x0.22mm	ACT	0,79		0,79
819	2015/12/07	01	82870	101	02	99	SOFTWARE Telestream Wirecast Pro 6 - Windows (instalado no stream do Teatro)	ACT	1.968,25		1.968,25
819	2016/04/11	01	83979	117	01	08	CONTADOR DE ÁGUA volumétrico SV-RTK, Q3=2,5m3/h, R200, MAP16, DN15mm, ligações roscadas 3/4"-3/4", L=165mm, água fria	ACT	14,90		14,90
819	2017/05/02	01	89200	117	05	99	MARCO AUSTRAL para contentor enterrado junto ao LIDLTL	ACT	307,50		307,50
Total Geral ou a Transportar .....									198.613.712,65	24.692.178,26	223.305.890,91

## FICHA PATRIMONIAL :

Identificação dos bens							Tipo De Sit.	Valor Patrimonial	Alterações Patrimoniais	Valor Atual	
Numero Ordem	Data de Aquisição	Tipo	Nr.Inv.	Cl.	Tipo	Ben					Descrição
819	2018/04/18	01	91877	117	01	08	CONTADOR DE ÁGUA volumétrico SV-RTK, Q3= 2,5m3/h, R200, MAP16, DN15mm, ligações roscadas 3/4"-3/4", L=165mm, água fria	ACT	14,00	14,00	
819	2019/10/02	01	95618	106	02	20	CADEIRA ESCOLAR PEQ.702 est.cast.8016, TERMOL. TOLA	ACT	21,18	21,18	
820	2006/02/10	01	50945	103	01	12	SECRETARIA EST. PRETA TAMPO FAIA	ACT	149,00	149,00	
820	2009/09/10	014	62339	401	05	07	ARRUAMENTO cedido pelo alvará de loteamento nº 64/96 sito no lugar de Sobral na freguesia de PONTE DE LIMA	ACT	155.500,00	155.500,00	
820	2010/06/30	01	68906	107	01	10	COLCHÃO DE CAMA DE CASAL	ACT	104,72	104,72	
820	2011/01/06	01	70857	401	05	06	ILUMINAÇÃO PÚBLICA (ampliação) JUNTO À ASSOCIAÇÃO CULTURAL DESPORTIVA E RECREATIVA DE CALHEIROS, NA FREGUESIA DE CALHEIROS	ACT	3.136,70	3.136,70	
820	2013/07/10	01	75593	106	02	20	CADEIRA CRIANÇA 36CM	ACT	14,59	14,59	
820	2014/06/25	01	80327	106	03	99	KLOTZ MY2065W Cabo Microfone mt 2x0.22mm	ACT	0,79	0,79	
820	2016/04/11	01	83980	117	01	08	CONTADOR DE ÁGUA volumétrico SV-RTK, Q3=2,5m3/h, R200, MAP16, DN15mm, ligações roscadas 3/4"-3/4", L=165mm, água fria	ACT	14,90	14,90	
820	2017/05/02	01	89201	117	05	99	MARCO AUSTRAL para contentor enterrado junto ao LIDLIT	ACT	307,50	307,50	
820	2018/04/18	01	91878	117	01	08	CONTADOR DE ÁGUA volumétrico SV-RTK, Q3= 2,5m3/h, R200, MAP16, DN15mm, ligações roscadas 3/4"-3/4", L=165mm, água fria	ACT	14,00	14,00	
820	2019/10/02	01	95619	106	02	20	CADEIRA ESCOLAR PEQ.702 est.cast.8016, TERMOL. TOLA	ACT	21,18	21,18	
821	2006/02/10	01	50946	103	01	12	SECRETARIA EST. PRETA TAMPO FAIA	ACT	149,00	149,00	
821	2010/06/30	01	68907	107	01	10	COLCHÃO DE CAMA DE CASAL	ACT	104,72	104,72	
821	2011/09/27	01	70858	401	05	06	ILUMINAÇÃO PÚBLICA (ampliação) JUNTO AO LAR CASA DE MAGALHÃES, NA FREGUESIA DE FREIXO	ACT	160,15	160,15	
821	2013/07/10	01	75594	106	02	20	CADEIRA CRIANÇA 36CM	ACT	14,59	14,59	
821	2014/06/25	01	80328	106	03	99	KLOTZ MY2065W Cabo Microfone mt 2x0.22mm	ACT	0,79	0,79	
821	2015/12/07	01	82872	101	01	13	MONITOR Dell P2314H (23") LED Monitor VGADVI-DDP, 3Y Premium Panel Exchange Service, Profissional Tier3	ACT	212,54	212,54	
821	2016/04/11	01	83981	117	01	08	CONTADOR DE ÁGUA volumétrico SV-RTK, Q3=2,5m3/h, R200, MAP16, DN15mm, ligações roscadas 3/4"-3/4", L=165mm, água fria	ACT	14,90	14,90	
821	2017/05/02	01	89202	117	05	99	MARCO AUSTRAL para contentor enterrado junto ao LIDLIT	ACT	307,50	307,50	
821	2018/04/18	01	91879	117	01	08	CONTADOR DE ÁGUA volumétrico SV-RTK, Q3= 2,5m3/h, R200, MAP16, DN15mm, ligações roscadas 3/4"-3/4", L=165mm, água fria	ACT	14,00	14,00	
821	2019/10/09	01	95620	107	08	01	ASPIRADOR ROWENTA 1500W RU5053EH	ACT	170,00	170,00	
822	2006/02/10	01	50947	103	01	12	SECRETARIA EST. PRETA TAMPO FAIA	ACT	149,00	149,00	
822	2010/06/30	01	68908	107	01	10	COLCHÃO DE CAMA DE CASAL	ACT	104,72	104,72	
822	2011/07/20	01	70859	302	01	99	Terreno de pastagem sito no Passadouro na freguesia de ARCOS	ACT	2.993,75	2.993,75	
822	2013/07/10	01	75595	106	02	20	CADEIRA CRIANÇA 36CM	ACT	14,59	14,59	
822	2014/06/25	01	80329	106	03	99	KLOTZ MY2065W Cabo Microfone mt 2x0.22mm	ACT	0,79	0,79	
822	2015/12/07	01	82873	101	01	99	PLACA DE VIDEO BMD DeckLink Studio 4K	ACT	625,46	625,46	
822	2016/04/11	01	83982	117	01	08	CONTADOR DE ÁGUA volumétrico SV-RTK, Q3=2,5m3/h, R200, MAP16, DN15mm, ligações roscadas 3/4"-3/4", L=165mm, água fria	ACT	14,90	14,90	
822	2017/05/02	01	89203	117	05	99	CUBA PH4 em betão armado para plataforma de contentores enterrada junto ao LIDLIT	ACT	805,65	805,65	
Total Geral ou a Transportar .....									198.778.868,26	24.692.178,26	223.471.046,52

## MAPA DE INVENTÁRIO

## FICHA PATRIMONIAL :

Identificação dos bens							Tipo De Sit.	Valor Patrimonial	Alterações Patrimoniais	Valor Atual	
Numero Ordem	Data de Aquisição	Tipo	Nr.Inv.	Cl.	Tipo	Bem					Descrição
822	2018/04/18	01	91880	117	01	08	CONTADOR DE ÁGUA volumétrico SV-RTK, Q3= 2,5m3/h, R200, MAP16, DN15mm, ligações roscadas 3/4"-3/4", L=165mm, água fria	ACT	14,00	14,00	
822	2019/11/15	01	95621	112	01	03	EXTINTOR CO2 5kg com suporte mural	ACT	46,74	46,74	
823	2006/02/10	01	50948	103	01	12	SECRETARIA EST. PRETA TAMPO FAIA	ACT	149,00	149,00	
823	2010/06/30	01	68909	107	01	10	COLCHÃO DE CAMA DE CASAL	ACT	104,72	104,72	
823	2011/07/20	01	70860	302	01	99	Terreno de pastagem sito no Passadouro na freguesia de ARCOS	ACT	4.600,00	4.600,00	
823	2013/07/10	01	75596	106	02	20	CADEIRA CRIANÇA 36CM	ACT	14,59	14,59	
823	2014/06/25	01	80330	106	03	99	KLOTZ MY2065W Cabo Microfone mt 2x0.22mm	ACT	0,79	0,79	
823	2015/11/24	01	82874	106	03	99	SPLIT BOX STAIRVILLE V 2616	ACT	200,00	200,00	
823	2016/04/11	01	83983	117	01	08	CONTADOR DE ÁGUA volumétrico SV-RTK, Q3=2,5m3/h, R200, MAP16, DN15mm, ligações roscadas 3/4"-3/4", L=165mm, água fria	ACT	14,90	14,90	
823	2017/06/29	01	89204	107	01	03	BANCO ALTO com apoio para pés, cinza, regulavel de 53 a 73C	ACT	97,17	97,17	
823	2018/04/18	01	91881	117	01	08	CONTADOR DE ÁGUA volumétrico SV-RTK, Q3= 2,5m3/h, R200, MAP16, DN15mm, ligações roscadas 3/4"-3/4", L=165mm, água fria	ACT	14,00	14,00	
823	2019/10/24	01	95622	112	01	03	EXTINTOR AGUA + ADITIVO AFFF 6Lts ABF	ACT	24,60	24,60	
824	2006/02/10	01	50949	103	01	12	SECRETARIA EST. PRETA TAMPO FAIA	ACT	149,00	149,00	
824	2009/09/10	014	62343	401	05	07	PASSEIO cedido pelo alvará de loteamento n° 67/96 sito no lugar de Carreiros na freguesia de RIBEIRA	ACT	5.750,00	5.750,00	
824	2010/06/30	01	68910	107	01	10	COLCHÃO DE CAMA DE CASAL	ACT	104,72	104,72	
824	2011/12/29	01	70861	301	04	04	ESPIGUEIRO 36 COM BANHO - "BUNGALOW DO LAGO"	ACT	10.470,00	10.470,00	
824	2013/07/10	01	75597	106	02	20	CADEIRA CRIANÇA 36CM	ACT	14,59	14,59	
824	2014/06/25	01	80331	106	03	99	KLOTZ MY2065W Cabo Microfone mt 2x0.22mm	ACT	0,79	0,79	
824	2016/04/11	01	83984	117	01	08	CONTADOR DE ÁGUA volumétrico SV-RTK, Q3=2,5m3/h, R200, MAP16, DN15mm, ligações roscadas 3/4"-3/4", L=165mm, água fria	ACT	14,90	14,90	
824	2017/05/05	01	89205	107	04	01	AR CONDICIONADO DAIKIN FTXB35C + RXB35C ref.039-AWMI5	ACT	1.094,70	1.094,70	
824	2018/04/18	01	91882	117	01	08	CONTADOR DE ÁGUA volumétrico SV-RTK, Q3= 2,5m3/h, R200, MAP16, DN15mm, ligações roscadas 3/4"-3/4", L=165mm, água fria	ACT	14,00	14,00	
824	2019/10/24	01	95623	112	01	03	EXTINTOR CO2 2KG com suporte mural	ACT	30,75	30,75	
825	2006/02/10	01	50950	103	01	12	SECRETARIA EST. PRETA TAMPO FAIA	ACT	149,00	149,00	
825	2009/09/10	014	62344	401	05	07	ARRUAMENTO cedido pelo alvará de loteamento n° 67/96 sito no lugar de Carreiros na freguesia de RIBEIRA	ACT	13.500,00	13.500,00	
825	2010/06/30	01	68911	107	01	10	COLCHÃO DE CAMA DE CASAL	ACT	104,72	104,72	
825	2011/12/29	01	70862	301	04	04	ESPIGUEIRO 36 COM BANHO - "BUNGALOW DO PRADO"	ACT	10.470,00	10.470,00	
825	2013/07/10	01	75598	106	02	20	CADEIRA CRIANÇA 36CM	ACT	14,59	14,59	
825	2015/12/14	01	82876	106	01	99	CONTRAPESO "Silver" para baliza de futebol 7	ACT	60,33	60,33	
825	2016/04/11	01	83985	117	01	08	CONTADOR DE ÁGUA volumétrico SV-RTK, Q3=2,5m3/h, R200, MAP16, DN15mm, ligações roscadas 3/4"-3/4", L=165mm, água fria	ACT	14,90	14,90	
825	2018/04/18	01	91883	117	01	08	CONTADOR DE ÁGUA volumétrico SV-RTK, Q3= 2,5m3/h, R200, MAP16, DN15mm, ligações roscadas 3/4"-3/4", L=165mm, água fria	ACT	14,00	14,00	
825	2019/10/24	01	95624	112	01	03	EXTINTOR CO2 2KG com suporte mural	ACT	30,75	30,75	
Total Geral ou a Transportar .....									198.826.150,51	24.692.178,26	223.518.328,77

## MAPA DE INVENTÁRIO

## FICHA PATRIMONIAL :

Identificação dos bens							Tipo De Sit.	Valor Patrimonial	Alterações Patrimoniais	Valor Atual	
Numero Ordem	Data de Aquisição	Tipo	Nr.Inv.	Cl.	Tipo	Bem					Descrição
826	2006/02/10	01	50951	103	01	12	SECRETARIA EST. PRETA TAMPO FAIA	ACT	149,00	149,00	
826	2009/09/10	014	62345	401	05	07	ESTACIONAMENTO cedido pelo alvará de loteamento n° 67/96 sito no lugar de Carreiros na freguesia de RIBEIRA	ACT	2.000,00	2.000,00	
826	2010/07/12	01	68888	111	02	01	LIXADORA NS6300A	ACT	257,83	257,83	
826	2011/12/29	01	70863	301	04	99	VEDAÇÃO DO NÚCLEO CINEGÉTICO DA QUINTA DE PENTIEIROS	ACT	18.910,66	18.910,66	
826	2013/07/10	01	75599	106	02	20	CADEIRA CRIANÇA 36CM	ACT	14,59	14,59	
826	2014/06/25	01	80333	106	03	99	KLOTZ MY2065W Cabo Microfone mt 2x0.22mm	ACT	0,79	0,79	
826	2015/12/14	01	82877	106	01	99	CONTRAPESO "Silver" para baliza de futebol 7	ACT	60,33	60,33	
826	2016/04/11	01	83986	117	01	08	CONTADOR DE ÁGUA volumétrico SV-RTK, Q3=2,5m3/h, R200, MAP16, DN15mm, ligações roscadas 3/4"-3/4", L=165mm, água fria	ACT	14,90	14,90	
826	2017/04/04	01	89207	112	03	99	SISTEMA DE SEGURANÇA DE DETEÇÃO DE INTRUSÃO inclui: central microprocessada bidirecional c/16zonas e 4áreas, bateria 12V.7AH, teclado digital com display LCD 2x16 caracteres	ACT	661,13	661,13	
826	2018/04/18	01	91884	117	01	08	CONTADOR DE ÁGUA volumétrico SV-RTK, Q3= 2,5m3/h, R200, MAP16, DN15mm, ligações roscadas 3/4"-3/4", L=165mm, água fria	ACT	14,00	14,00	
826	2019/11/15	01	95625	101	01	27	DISCO EXTERNO 2.5" usb 3.0 ref:29D7T3RVTTRG (gabinete de Ciência Divertida)	ACT	92,25	92,25	
827	2006/02/10	01	50952	103	01	12	SECRETARIA EST. PRETA TAMPO FAIA	ACT	149,00	149,00	
827	2010/07/13	01	68914	106	01	99	FRANCHA 1,60X1,60X0,70	ACT	572,98	572,98	
827	2011/12/29	01	70864	301	04	04	"BUNGALOW DO OLIVAL" - Bungalow com 36m2, T2, cozinha equipada e casa de banho	ACT	25.240,53	25.240,53	
827	2013/07/10	01	75600	106	02	20	CADEIRA CRIANÇA 36CM	ACT	14,59	14,59	
827	2014/06/25	01	80334	106	03	99	KLOTZ MY2065W Cabo Microfone mt 2x0.22mm	ACT	0,79	0,79	
827	2015/12/14	01	82878	106	01	99	CONTRAPESO "Silver" para baliza de futebol 7	ACT	60,33	60,33	
827	2016/04/11	01	83987	117	01	08	CONTADOR DE ÁGUA volumétrico SV-RTK, Q3=2,5m3/h, R200, MAP16, DN15mm, ligações roscadas 3/4"-3/4", L=165mm, água fria	ACT	14,90	14,90	
827	2018/04/18	01	91885	117	01	08	CONTADOR DE ÁGUA volumétrico SV-RTK, Q3= 2,5m3/h, R200, MAP16, DN15mm, ligações roscadas 3/4"-3/4", L=165mm, água fria	ACT	14,00	14,00	
827	2019/11/28	01	95626	106	02	15	QUADRO em porcelana branca vitrificada a 800°C, com orlas e calha em alumínio anodizado, cantos de remate em PVC cinza, com 800X1000mm	ACT	129,15	129,15	
828	2006/02/10	01	50953	103	01	12	SECRETARIA EST. PRETA TAMPO FAIA	ACT	149,00	149,00	
828	2010/07/13	01	68915	106	01	99	REMO VERTICAL 0,97X0,55X1,10	ACT	803,25	803,25	
828	2011/12/29	01	70865	301	04	04	"BUNGALOW DO ESPIGUEIRO" - Bungalow com 36m2, T2, cozinha equipada e casa de banho	ACT	25.240,53	25.240,53	
828	2013/07/10	01	75601	106	02	20	CADEIRA CRIANÇA 36CM	ACT	14,59	14,59	
828	2014/06/25	01	80335	106	03	99	KLOTZ MY2065W Cabo Microfone mt 2x0.22mm	ACT	0,79	0,79	
828	2015/12/14	01	82879	106	01	99	CARRO DE TRANSPORTE de contrapesos balizas de futebol	ACT	126,33	126,33	
828	2016/04/11	01	83988	117	01	08	CONTADOR DE ÁGUA volumétrico SV-RTK, Q3=2,5m3/h, R200, MAP16, DN15mm, ligações roscadas 3/4"-3/4", L=165mm, água fria	ACT	14,90	14,90	
828	2017/06/28	01	89209	101	01	13	MONITOR DELL P2417H	ACT	209,88	209,88	
Total Geral ou a Transportar .....									198.901.081,53	24.692.178,26	223.593.259,79

## MAPA DE INVENTÁRIO

Data : 2021/05/03

Ano : 2020

Pagina: 12

65

## FICHA PATRIMONIAL :

Identificação dos bens							Tipo De Sit.	Valor Patrimonial	Alterações Patrimoniais	Valor Atual	
Numero Ordem	Data de Aquisição	Tipo	Nr.Inv.	Cl.	Tipo	Ben					Descrição
828	2018/04/18	01	91886	117	01	08	CONTADOR DE ÁGUA volumétrico SV-RTK, Q3= 2,5m3/h, R200, MAP16, DN15mm, ligações roscadas 3/4"-3/4", L=165mm, água fria	ACT	14,00	14,00	
828	2019/12/27	01	95627	107	05	14	RADIADOR TERM.HJM 1500W CES12	ACT	250,00	250,00	
829	2006/02/10	01	50954	103	01	12	SECRETARIA EST. PRETA TAMPO FAIA	ACT	149,00	149,00	
829	2009/09/10	014	62348	401	05	07	ARRUAMENTO cedido pelo alvará de loteamento nº 68/96 sito na Quinta da sra da Guia na freguesia de PONTE DE LIMA	ACT	15.000,00	15.000,00	
829	2010/07/13	01	68916	106	01	99	ELIPTICA 1,10X0,50X1,40	ACT	854,66	854,66	
829	2011/12/29	01	70866	301	04	04	"CASA DA ÁRVORE" - abrigo de jardim personalizado com 10m2 em madeira de pinho nórdico	ACT	4.133,68	4.133,68	
829	2013/07/10	01	75602	106	02	20	CADEIRA CRIANÇA 36CM	ACT	14,59	14,59	
829	2014/06/25	01	80336	106	03	99	KLOTZ MY2065W Cabo Microfone mt 2x0.22mm	ACT	0,79	0,79	
829	2015/12/17	01	82880	101	02	99	SOFTWARE DE CALCULO DO PROGRAMA CYPE 3D, inclui:gerador pórticos;perfis madeira;ligações:soldadas/aparafusadas/III/IV/V;pilares mistos betão/aço;resistência fogo;calculo:fundações,2/4 process.;CYPEVAC 3D;novo cypeterm; edifícios:águas,residuais,pluviais	ACT	5.319,75	5.319,75	
829	2016/04/11	01	83989	117	01	08	CONTADOR DE ÁGUA volumétrico SV-RTK, Q3=2,5m3/h, R200, MAP16, DN15mm, ligações roscadas 3/4"-3/4", L=165mm, água fria	ACT	14,90	14,90	
829	2017/06/28	01	89210	101	01	02	COMPUTADOR DESKTOP I3-7100/8GB Hyperx/B250M3/250SSD Samsung/Hummer Zs/WIN10 PRO	ACT	659,81	659,81	
829	2018/04/18	01	91887	117	01	08	CONTADOR DE ÁGUA volumétrico SV-RTK, Q3= 2,5m3/h, R200, MAP16, DN15mm, ligações roscadas 3/4"-3/4", L=165mm, água fria	ACT	14,00	14,00	
829	2019/12/27	01	95628	107	08	99	CARRO LIMPEZA 25lts com prensa completo	ACT	92,66	92,66	
830	2006/02/10	01	50955	103	01	12	SECRETARIA EST. PRETA TAMPO FAIA	ACT	149,00	149,00	
830	2010/07/13	01	68917	106	01	99	DORSAL 1,60X0,75X2,20	ACT	1.756,44	1.756,44	
830	2011/12/29	01	70867	301	05	99	MUROS DE GABIÕES NA MARGEM DO RIO DE ESTURÃO	ACT	52.676,73	52.676,73	
830	2013/07/10	01	75603	106	02	20	CADEIRA CRIANÇA 36CM	ACT	14,59	14,59	
830	2014/06/25	01	80337	106	03	99	KLOTZ MY2065W Cabo Microfone mt 2x0.22mm	ACT	0,79	0,79	
830	2015/12/22	01	82881	101	01	27	UNIDADE DE DISCO 1.0 TB Western Digital ENTERPRISE 64mb cache SATA 3gb/	ACT	134,07	134,07	
830	2016/04/11	01	83990	117	01	08	CONTADOR DE ÁGUA volumétrico SV-RTK, Q3=2,5m3/h, R200, MAP16, DN15mm, ligações roscadas 3/4"-3/4", L=165mm, água fria	ACT	14,90	14,90	
830	2017/06/28	01	89211	101	01	02	COMPUTADOR DESKTOP I3-7100/8GB Hyperx/B250M3/250SSD Samsung/Hummer Zs/WIN10 PRO	ACT	659,81	659,81	
830	2018/04/18	01	91888	117	01	08	CONTADOR DE ÁGUA volumétrico SV-RTK, Q3= 2,5m3/h, R200, MAP16, DN15mm, ligações roscadas 3/4"-3/4", L=165mm, água fria	ACT	14,00	14,00	
830	2019/12/23	01	95629	112	01	03	EXTINTOR CO2 5kg com suporte mural	ACT	46,74	46,74	
831	2006/02/10	01	50956	103	01	12	SECRETARIA EST. PRETA TAMPO FAIA	ACT	149,00	149,00	
831	2009/09/10	014	62350	401	05	07	PASSEIO cedido pelo alvará de loteamento nº 69/96 sito na Roseira na freguesia de PONTE DE LIMA	ACT	77.500,00	77.500,00	
831	2010/06/21	01	68945	107	02	99	SUPORTE PARA PLASMA	ACT	55,93	55,93	
Total Geral ou a Transportar .....									199.060.771,37	24.692.178,26	223.752.949,63

## MAPA DE INVENTÁRIO

Data : 2021/05/03

Ano : 2020

Pagina: 12

66

## FICHA PATRIMONIAL :

Identificação dos bens							Tipo De Sit.	Valor Patrimonial	Alterações Patrimoniais	Valor Atual	
Numero Ordem	Data de Aquisição	Tipo	Nr.Inv.	Cl.	Tipo	Bem					Descrição
831	2011/12/29	01	70868	301	04	99	PARQUE DE ESTACIONAMENTO JUNTO AOS PAÇOS DO CONCELHO DE PONTE DE LIMA	ACT	1.139.146,22	1.139.146,22	
831	2013/07/10	01	75604	106	02	20	CADEIRA CRIANÇA 36CM	ACT	14,59	14,59	
831	2014/06/25	01	80338	106	03	99	KLOTZ MY2065W Cabo Microfone mt 2x0.22mm	ACT	0,79	0,79	
831	2015/12/17	01	82882	107	09	05	LAVATÓRIO INOX ENCASTRAR 405mm brilho com válvula clic clac pequena e tubo flex 11/4x32x40 A-104	ACT	142,02	142,02	
831	2016/04/11	01	83991	117	01	08	CONTADOR DE ÁGUA volumétrico SV-RTK, Q3=2,5m3/h, R200, MAP16, DN15mm, ligações roscadas 3/4"-3/4", L=165mm, água fria	ACT	14,90	14,90	
831	2018/04/18	01	91889	117	01	08	CONTADOR DE ÁGUA volumétrico SV-RTK, Q3= 2,5m3/h, R200, MAP16, DN15mm, ligações roscadas 3/4"-3/4", L=165mm, água fria	ACT	14,00	14,00	
831	2019/12/23	01	95630	112	01	03	EXTINTOR CO2 2kg com suporte mural	ACT	30,75	30,75	
832	2009/09/10	014	62351	401	05	07	ARRUAMENTO cedido pelo alvará de loteamento n° 69/96 sito na Roseira na freguesia de PONTE DE LIMA	ACT	147.750,00	147.750,00	
832	2010/06/22	01	68943	107	03	99	EUROLITE FLOOD LIGHT PAINEL	ACT	297,50	297,50	
832	2011/12/29	01	70869	301	06	01	TERRENO ONDE ESTÁ IMPLANTADO O PARQUE DE ESTACIONAMENTO (ANTIGO QUINTAL DA PEREIRA) JUNTO AOS PAÇOS DO CONCELHO EM PONTE DE LIMA	ACT	32.422,00	32.422,00	
832	2013/07/10	01	75605	106	02	20	CADEIRA CRIANÇA 36CM	ACT	14,59	14,59	
832	2014/06/25	01	80339	106	03	99	KLOTZ MY2065W Cabo Microfone mt 2x0.22mm	ACT	0,79	0,79	
832	2015/12/23	01	82883	109	03	03	MOTOSERRA MARUYAMA MCV3100TS 10"	ACT	270,00	270,00	
832	2016/04/11	01	83992	117	01	08	CONTADOR DE ÁGUA volumétrico SV-RTK, Q3=2,5m3/h, R200, MAP16, DN15mm, ligações roscadas 3/4"-3/4", L=165mm, água fria	ACT	14,90	14,90	
832	2017/05/18	01	89213	104	05	22	TERMOMETRO / HIGROMETRO digital USB Velleman	ACT	89,01	89,01	
832	2018/04/18	01	91890	117	01	08	CONTADOR DE ÁGUA volumétrico SV-RTK, Q3= 2,5m3/h, R200, MAP16, DN15mm, ligações roscadas 3/4"-3/4", L=165mm, água fria	ACT	14,00	14,00	
832	2019/12/23	01	95631	112	01	03	EXTINTOR CO2 2kg com suporte mural	ACT	30,75	30,75	
833	2006/02/10	01	50958	103	01	04	BLOCO DE 3 GAVETAS PRETO	ACT	142,99	142,99	
833	2009/09/10	014	62352	401	05	07	ESTACIONAMENTO cedido pelo alvará de loteamento n° 69/96 sito na Roseira na freguesia de PONTE DE LIMA	ACT	45.000,00	45.000,00	
833	2010/06/22	01	68944	107	03	99	EUROLITE FLOOD LIGHT PAINEL	ACT	297,50	297,50	
833	2013/07/10	01	75606	106	02	20	CADEIRA CRIANÇA 36CM	ACT	14,59	14,59	
833	2015/12/10	01	82884	117	05	01	CONTENTOR com rodas verde MGB 120Lts SULO	ACT	48,00	48,00	
833	2016/04/11	01	83993	117	01	08	CONTADOR DE ÁGUA volumétrico SV-RTK, Q3=2,5m3/h, R200, MAP16, DN15mm, ligações roscadas 3/4"-3/4", L=165mm, água fria	ACT	14,90	14,90	
833	2017/05/05	01	89214	101	01	27	DISCO Samsung 2.5" SSDGB 500GB SATA3 850EVO ref.: S2RBNB0J349407	ACT	231,24	231,24	
833	2018/04/18	01	91891	117	01	08	CONTADOR DE ÁGUA volumétrico SV-RTK, Q3= 2,5m3/h, R200, MAP16, DN15mm, ligações roscadas 3/4"-3/4", L=165mm, água fria	ACT	14,00	14,00	
834	2006/02/10	01	50959	103	01	04	BLOCO DE 3 GAVETAS PRETO	ACT	142,99	142,99	
834	2010/07/13	01	68918	106	01	99	PRENSA 1,75X0,45X1,45	ACT	728,28	728,28	
834	2011/12/29	01	70871	401	05	99	"JARDIM SEBASTIÃO SANHUDO" - espaço verde do areal junto ao passeio 25 de abril	ACT	293.869,20	293.869,20	
834	2013/07/10	01	75607	106	02	20	CADEIRA CRIANÇA 36CM	ACT	14,59	14,59	
Total Geral ou a Transportar .....									200.721.556,46	24.692.178,26	225.413.734,72



## MAPA DE INVENTÁRIO

Data : 2021/05/03

Ano : 2020

Pagina: 12

67

## FICHA PATRIMONIAL :

Identificação dos bens							Tipo De Sit.	Valor Patrimonial	Alterações Patrimoniais	Valor Atual	
Numero Ordem	Data de Aquisição	Tipo	Nr.Inv.	Cl.	Tipo	Bem					Descrição
834	2014/06/25	01	80341	106	03	99	KLOTZ MY2065W Cabo Microfone mt 2x0.22mm	ACT	0,79	0,79	
834	2015/12/15	01	82885	107	01	99	PAINEL em vinil autocolante com laminação mate de proteção e contracolados em PVC com 3mm de espessura com impressão de imagem e texto - 180x300	ACT	336,75	336,75	
834	2016/04/11	01	83994	117	01	08	CONTADOR DE ÁGUA volumétrico SV-RTK, Q3=2,5m3/h, R200, MAP16, DN15mm, ligações roscadas 3/4"-3/4", L=165mm, água fria	ACT	14,90	14,90	
834	2018/04/18	01	91892	117	01	08	CONTADOR DE ÁGUA volumétrico SV-RTK, Q3= 2,5m3/h, R200, MAP16, DN15mm, ligações roscadas 3/4"-3/4", L=165mm, água fria	ACT	14,00	14,00	
834	2019/11/28	01	95633	107	06	02	CONGELADOR TENSAT TCHEU A+ 860x1510x690	ACT	400,00	400,00	
835	2006/02/10	01	50960	103	01	04	BLOCO DE 3 GAVETAS PRETO	ACT	142,99	142,99	
835	2010/07/13	01	68919	106	01	99	PASSADEIRA 1,10X0,46X1,48	ACT	728,28	728,28	
835	2011/12/29	01	70872	401	05	99	ARRANJOS URBANÍSTICOS na freguesia de CABRAÇÃO - passeio da igreja à Escusa	ACT	30.873,92	30.873,92	
835	2013/07/10	01	75608	106	02	20	CADEIRA CRIANÇA 36CM	ACT	14,59	14,59	
835	2014/06/25	01	80342	106	03	99	KLOTZ MY2065W Cabo Microfone mt 2x0.22mm	ACT	0,79	0,79	
835	2015/12/15	01	82886	107	01	99	PAINEL em vinil autocolante com laminação mate de proteção e contracolados em PVC com 3mm de espessura com impressão de imagem e texto - 140x180	ACT	157,14	157,14	
835	2016/04/11	01	83995	117	01	08	CONTADOR DE ÁGUA volumétrico SV-RTK, Q3=2,5m3/h, R200, MAP16, DN15mm, ligações roscadas 3/4"-3/4", L=165mm, água fria	ACT	14,90	14,90	
835	2017/06/30	01	89216	107	03	06	PROJECTOR Pt Ar111 com calha eletrificada, lâmpadas LED master Ledspotiv D 15-75W 927 AR111 24D e LED A+P E27 15W 4100K	ACT	207,28	207,28	
835	2018/04/18	01	91893	117	01	08	CONTADOR DE ÁGUA volumétrico SV-RTK, Q3= 2,5m3/h, R200, MAP16, DN15mm, ligações roscadas 3/4"-3/4", L=165mm, água fria	ACT	14,00	14,00	
835	2019/12/04	01	95634	118	05	04	PLACA DE INOX gravada com 40x25cm, para inauguração do "Parque do Calvário na freguesia de CORRELAHÀ"	ACT	193,11	193,11	
836	2006/02/10	01	50961	103	01	04	BLOCO DE 3 GAVETAS PRETO	ACT	142,99	142,99	
836	2009/09/10	014	62355	401	05	07	ARRUAMENTO cedido pelo alvará de loteamento n° 70/96 sito no lugar de Cárcua na freguesia de BERTIANDOS	ACT	51.250,00	51.250,00	
836	2010/07/13	01	68920	106	01	99	PLACARD 0,75X1,80	ACT	896,43	896,43	
836	2011/12/29	01	70873	401	05	99	ARRANJOS URBANÍSTICOS na freguesia de CABRAÇÃO - adro da igreja e largo da venda	ACT	80.239,64	80.239,64	
836	2013/07/10	01	75609	106	02	20	CADEIRA CRIANÇA 36CM	ACT	14,59	14,59	
836	2014/06/25	01	80343	106	03	99	KLOTZ MY2065W Cabo Microfone mt 2x0.22mm	ACT	0,79	0,79	
836	2015/12/15	01	82887	107	01	99	PAINEL em vinil autocolante com laminação mate de proteção e contracolados em PVC com 3mm de espessura com impressão de imagem e texto - 240x50	ACT	74,83	74,83	
836	2016/04/11	01	83996	117	01	08	CONTADOR DE ÁGUA volumétrico SV-RTK, Q3=2,5m3/h, R200, MAP16, DN15mm, ligações roscadas 3/4"-3/4", L=165mm, água fria	ACT	14,90	14,90	
836	2017/06/30	01	89217	107	03	06	PROJECTOR Pt Ar111 com calha eletrificada, lâmpadas LED master Ledspotiv D 15-75W 927 AR111 24D e LED A+P E27 15W 4100K	ACT	207,28	207,28	
Total Geral ou a Transportar .....									200.887.511,35	24.692.178,26	225.579.689,61

## MAPA DE INVENTÁRIO

Data : 2021/05/03

Ano : 2020

Pagina: 12

68

## FICHA PATRIMONIAL :

Identificação dos bens							Tipo De Sit.	Valor Patrimonial	Alterações Patrimoniais	Valor Atual	
Numero Ordem	Data de Aquisição	Tipo	Nr.Inv.	Cl.	Tipo	Bem					Descrição
836	2018/04/18	01	91894	117	01	08	CONTADOR DE ÁGUA volumétrico SV-RTK, Q3= 2,5m3/h, R200, MAP16, DN15mm, ligações roscadas 3/4"-3/4", L=165mm, água fria	ACT	14,00	14,00	
836	2019/11/25	01	95635	107	03	06	PROJETOR WASH 120 7º EU ALU com suporte de fixação e montagem de vidro para iluminação de Vitral Roseta na Igreja Matriz	ACT	3.345,60	3.345,60	
837	2006/02/10	01	50962	103	01	04	BLOCO DE 3 GAVETAS PRETO	ACT	142,99	142,99	
837	2009/09/10	014	62356	401	05	07	ARRUAMENTO cedido pelo alvará de loteamento nº 71/96 sito no lugar de Baldrufa na freguesia de PONTE DE LIMA	ACT	341.250,00	341.250,00	
837	2010/07/13	01	68921	112	03	99	PILARETE	ACT	208,25	208,25	
837	2013/07/10	01	75610	106	02	20	CADEIRA CRIANÇA 36CM	ACT	14,59	14,59	
837	2014/06/25	01	80344	106	03	99	KLOTZ MY2065W Cabo Microfone mt 2x0.22mm	ACT	0,79	0,79	
837	2015/12/15	01	82888	107	01	99	PAINEL em vinil autocolante com laminação mate de proteção e contracolados em PVC com 3mm de espessura com impressão de imagem e texto - 140x450	ACT	392,87	392,87	
837	2016/04/11	01	83997	117	01	08	CONTADOR DE ÁGUA volumétrico SV-RTK, Q3=2,5m3/h, R200, MAP16, DN15mm, ligações roscadas 3/4"-3/4", L=165mm, água fria	ACT	14,90	14,90	
837	2017/06/30	01	89218	107	03	06	PROJECTOR Pt Ar111 com calha eletrificada, lâmpadas LED master Ledspotiv D 15-75W 927 AR111 24D e LED A+P E27 15W 4100K	ACT	207,28	207,28	
837	2018/04/18	01	91895	117	01	08	CONTADOR DE ÁGUA volumétrico SV-RTK, Q3= 2,5m3/h, R200, MAP16, DN15mm, ligações roscadas 3/4"-3/4", L=165mm, água fria	ACT	14,00	14,00	
837	2019/11/25	01	95636	107	03	06	PROJETOR RECORTE LED Ovation E-160WW com montagem de vidro para iluminação do Vitral 1,80mx1,40m no rés do chão da Igreja Matriz	ACT	2.210,93	2.210,93	
838	2006/02/10	01	50963	103	01	04	BLOCO DE 3 GAVETAS PRETO	ACT	142,99	142,99	
838	2010/07/13	01	68922	112	03	99	PILARETE	ACT	208,25	208,25	
838	2013/07/10	01	75611	106	02	20	CADEIRA CRIANÇA 36CM	ACT	14,59	14,59	
838	2014/06/25	01	80345	106	03	99	KLOTZ MY2065W Cabo Microfone mt 2x0.22mm	ACT	0,79	0,79	
838	2015/12/15	01	82889	107	01	99	PAINEL em vinil autocolante com laminação mate de proteção e contracolados em PVC com 3mm de espessura com impressão de imagem e texto - 240x200	ACT	299,33	299,33	
838	2016/04/11	01	83998	117	01	08	CONTADOR DE ÁGUA volumétrico SV-RTK, Q3=2,5m3/h, R200, MAP16, DN15mm, ligações roscadas 3/4"-3/4", L=165mm, água fria	ACT	14,90	14,90	
838	2017/06/30	01	89219	107	03	06	PROJECTOR Pt Ar111 com calha eletrificada, lâmpadas LED master Ledspotiv D 15-75W 927 AR111 24D e LED A+P E27 15W 4100K	ACT	207,28	207,28	
838	2018/04/18	01	91896	117	01	08	CONTADOR DE ÁGUA volumétrico SV-RTK, Q3= 2,5m3/h, R200, MAP16, DN15mm, ligações roscadas 3/4"-3/4", L=165mm, água fria	ACT	14,00	14,00	
838	2019/11/28	01	95637	107	03	06	PROJETOR de fachada assimétrico 5000K de 183W instalado no parque de estacionamento junto ao cemitério da freguesia da BOALHOSA	ACT	744,89	744,89	
839	2006/02/10	01	50964	103	01	04	BLOCO DE 3 GAVETAS PRETO	ACT	142,99	142,99	
839	2009/09/11	014	62358	401	05	07	PASSEIO cedido pelo alvará de loteamento nº 72/96 sito no lugar do Sobral na freguesia de PONTE DE LIMA	ACT	90.750,00	90.750,00	
Total Geral ou a Transportar .....									201.327.867,56	24.692.178,26	226.020.045,82

## MAPA DE INVENTÁRIO

Data : 2021/05/03

Ano : 2020

Pagina: 12

69

## FICHA PATRIMONIAL :

Identificação dos bens							Tipo De Sit.	Valor Patrimonial	Alterações Patrimoniais	Valor Atual	
Numero Ordem	Data de Aquisição	Tipo	Nr.Inv.	Cl.	Tipo	Ben					Descrição
839	2010/07/13	01	68923	112	03	99	PILARETE	ACT	208,25	208,25	
839	2011/12/29	01	70876	73	03	01	Marca "MUSEU DO BRINQUEDO PORTUGUÊS - PONTE DE LIMA"	ACT	120,00	120,00	
839	2013/07/10	01	75612	106	02	20	CADEIRA CRIANÇA 36CM	ACT	14,59	14,59	
839	2014/06/25	01	80346	106	03	99	KLOTZ MY2065W Cabo Microfone mt 2x0.22mm	ACT	0,79	0,79	
839	2015/12/15	01	82890	107	01	99	PAINEL em vinil autocolante com laminação mate de proteção e contracolados em PVC com 3mm de espessura com impressão de imagem e texto - 240x230	ACT	344,23	344,23	
839	2016/04/11	01	83999	117	01	08	CONTADOR DE ÁGUA volumétrico SV-RTK, Q3=2,5m3/h, R200, MAP16, DN15mm, ligações roscadas 3/4"-3/4", L=165mm, água fria	ACT	14,90	14,90	
839	2017/06/30	01	89220	107	03	06	PROJECTOR Pt Ar111 com calha eletrificada, lâmpadas LED master Ledspotiv D 15-75W 927 AR111 24D e LED A+P E27 15W 4100K	ACT	207,28	207,28	
839	2018/04/18	01	91897	117	01	08	CONTADOR DE ÁGUA volumétrico SV-RTK, Q3= 2,5m3/h, R200, MAP16, DN15mm, ligações roscadas 3/4"-3/4", L=165mm, água fria	ACT	14,00	14,00	
839	2019/11/15	01	95638	107	03	06	PROJETOR assimétrico com respetiva caixa de fixação para iluminação da estátua da rainha D.Teresa	ACT	369,00	369,00	
840	2006/02/10	01	50965	103	01	04	BLOCO DE 3 GAVETAS PRETO	ACT	142,99	142,99	
840	2009/09/11	014	62359	401	05	07	ARRUAMENTO cedido pelo alvará de loteamento n° 72/96 sito no lugar de Sobral na freguesia de PONTE DE LIMA	ACT	92.850,00	92.850,00	
840	2010/07/13	01	68924	112	03	99	PILARETE	ACT	208,25	208,25	
840	2011/12/29	01	70877	73	03	01	Marca "NÓS PELA NATUREZA"	ACT	120,00	120,00	
840	2013/07/10	01	75613	106	02	20	CADEIRA CRIANÇA 36CM	ACT	14,59	14,59	
840	2014/06/25	01	80347	106	03	99	KLOTZ MY2065W Cabo Microfone mt 2x0.22mm	ACT	0,79	0,79	
840	2015/12/15	01	82891	107	01	99	PAINEL em vinil autocolante com laminação mate de proteção e contracolados em PVC com 3mm de espessura com impressão de imagem e texto - 40x40	ACT	99,78	99,78	
840	2016/04/11	01	84000	117	01	08	CONTADOR DE ÁGUA volumétrico SV-RTK, Q3=2,5m3/h, R200, MAP16, DN15mm, ligações roscadas 3/4"-3/4", L=165mm, água fria	ACT	14,90	14,90	
840	2017/06/30	01	89221	107	03	06	PROJECTOR Pt Ar111 com calha eletrificada, lâmpadas LED master Ledspotiv D 15-75W 927 AR111 24D e LED A+P E27 15W 4100K	ACT	207,28	207,28	
840	2018/04/18	01	91898	117	01	08	CONTADOR DE ÁGUA volumétrico SV-RTK, Q3= 2,5m3/h, R200, MAP16, DN15mm, ligações roscadas 3/4"-3/4", L=165mm, água fria	ACT	14,00	14,00	
840	2019/11/15	01	95639	107	03	06	PROJETOR assimétrico com respetiva caixa de fixação para iluminação da estátua da rainha D.Teresa	ACT	369,00	369,00	
841	2006/02/10	01	50966	103	01	04	BLOCO DE 3 GAVETAS PRETO	ACT	142,99	142,99	
841	2009/09/11	014	62360	401	05	07	ESTACIONAMENTO cedido pelo alvará de loteamento n° 72/96 sito no lugar de Sobral na freguesia de PONTE DE LIMA	ACT	63.250,00	63.250,00	
841	2010/07/13	01	68925	112	03	99	PILARETE	ACT	208,25	208,25	
841	2011/12/20	01	70878	73	03	01	Marca "CIDADE EQUESTRE"	ACT	101,40	101,40	
841	2013/07/10	01	75614	106	02	20	CADEIRA CRIANÇA 36CM	ACT	14,59	14,59	
841	2015/12/15	01	82892	107	01	99	PAINEL em vinil autocolante com laminação mate de proteção e contracolados em PVC com 3mm de espessura com impressão de imagem e texto - 170x250	ACT	265,04	265,04	
Total Geral ou a Transportar .....									201.487.184,45	24.692.178,26	226.179.362,71

## FICHA PATRIMONIAL :

Identificação dos bens							Tipo De Sit.	Valor Patrimonial	Alterações Patrimoniais	Valor Atual	
Numero Ordem	Data de Aquisição	Tipo	Nr.Inv.	Cl.	Tipo	Bem					Descrição
841	2016/04/11	01	84001	117	01	08	CONTADOR DE ÁGUA volumétrico SV-RTK, Q3=2,5m3/h, R200, MAP16, DN15mm, ligações roscadas 3/4"-3/4", L=165mm, água fria	ACT	14,90		14,90
841	2017/06/30	01	89222	107	03	06	PROJECTOR Pt Ar111 com calha eletrificada, lâmpadas LED master Ledspotiv D 15-75W 927 AR111 24D e LED A+P E27 15W 4100K	ACT	207,28		207,28
841	2018/04/18	01	91899	117	01	08	CONTADOR DE ÁGUA volumétrico SV-RTK, Q3= 2,5m3/h, R200, MAP16, DN15mm, ligações roscadas 3/4"-3/4", L=165mm, água fria	ACT	14,00		14,00
841	2019/11/15	01	95640	107	03	06	PROJETOR assimétrico com respetiva caixa de fixação para iluminação da estátua da rainha D.Teresa	ACT	369,00		369,00
842	2006/02/10	01	50967	103	01	04	BLOCO DE 3 GAVETAS PRETO	ACT	142,99		142,99
842	2010/07/13	01	68926	112	03	99	PILARETE	ACT	208,25		208,25
842	2011/12/29	01	70879	73	03	01	Marca "PRODUTOS TERRA"	ACT	210,00	257,09	467,09
842	2013/07/10	01	75615	106	02	20	CADEIRA CRIANÇA 36CM	ACT	14,59		14,59
842	2016/04/11	01	84002	117	01	08	CONTADOR DE ÁGUA volumétrico SV-RTK, Q3=2,5m3/h, R200, MAP16, DN15mm, ligações roscadas 3/4"-3/4", L=165mm, água fria	ACT	14,90		14,90
842	2017/06/30	01	89223	107	03	06	PROJECTOR Pt Ar111 com calha eletrificada, lâmpadas LED master Ledspotiv D 15-75W 927 AR111 24D e LED A+P E27 15W 4100K	ACT	207,28		207,28
842	2018/04/18	01	91900	117	01	08	CONTADOR DE ÁGUA volumétrico SV-RTK, Q3= 2,5m3/h, R200, MAP16, DN15mm, ligações roscadas 3/4"-3/4", L=165mm, água fria	ACT	14,00		14,00
842	2019/11/15	01	95641	107	03	06	PROJETOR assimétrico com respetiva caixa de fixação para iluminação da estátua da rainha D.Teresa	ACT	369,00		369,00
843	2006/02/10	01	50968	103	01	04	BLOCO DE 3 GAVETAS PRETO	ACT	142,99		142,99
843	2009/09/11	014	62362	401	05	07	ARRUAMENTO cedido pelo alvará de loteamento nº 72/96 sito no lugar de sobral da freguesia de PONTE DE LIMA	ACT	118.250,00		118.250,00
843	2010/07/13	01	68927	112	03	99	PILARETE	ACT	208,25		208,25
843	2011/12/29	01	70880	401	05	01	Ponte sobre a ribeira da Silveira e ligação ao troço de Fontão	ACT	61.547,02		61.547,02
843	2013/07/10	01	75616	106	02	20	CADEIRA CRIANÇA 36CM	ACT	14,59		14,59
843	2014/06/25	01	80350	106	03	99	KLOTZ MY2065W Cabo Microfone mt 2x0.22mm	ACT	0,79		0,79
843	2015/12/15	01	82894	107	01	99	PAINEL em vinil autocolante com laminação mate de proteção e contracolados em PVC com 3mm de espessura com impressão de imagem e texto - 150x500	ACT	467,71		467,71
843	2016/04/11	01	84003	117	01	08	CONTADOR DE ÁGUA volumétrico SV-RTK, Q3=2,5m3/h, R200, MAP16, DN15mm, ligações roscadas 3/4"-3/4", L=165mm, água fria	ACT	14,90		14,90
843	2017/06/30	01	89224	107	03	06	PROJECTOR Pt Ar111 com calha eletrificada, lâmpadas LED master Ledspotiv D 15-75W 927 AR111 24D e LED A+P E27 15W 4100K	ACT	207,28		207,28
843	2018/04/18	01	91901	117	01	08	CONTADOR DE ÁGUA volumétrico SV-RTK, Q3= 2,5m3/h, R200, MAP16, DN15mm, ligações roscadas 3/4"-3/4", L=165mm, água fria	ACT	14,00		14,00
843	2019/11/08	01	95642	117	01	03	ELETROBOMBA submersível poço AT-II 6.5HP 380V ref:23410702 com acessórios colocada junto as casas de banho do areal.	ACT	1.783,50		1.783,50
Total Geral ou a Transportar .....									201.671.621,67	24.692.435,35	226.364.057,02

## FICHA PATRIMONIAL :

Identificação dos bens							Tipo De Sit.	Valor Patrimonial	Alterações Patrimoniais	Valor Atual	
Numero Ordem	Data de Aquisição	Tipo	Nr.Inv.	Cl.	Tipo	Bem	Descrição				
844	2006/02/10	01	50969	103	01	04	BLOCO DE 3 GAVETAS PRETO	ACT	142,99	142,99	
844	2009/09/11	014	62363	401	05	07	ARRUAMENTO cedido pelo alvará de loteamento nº 74/96 sito no lugar de Quinta de Anquião na freguesia de FORNELOS	ACT	239.025,00	239.025,00	
844	2010/07/13	01	68928	112	03	99	PILARETE	ACT	208,25	208,25	
844	2011/12/29	01	70881	301	04	99	PISTA PARA PRATICA DE RADIOMODELISMO sita na veiga de Crasto na freguesia de RIBEIRA	ACT	5.231,94	5.231,94	
844	2013/07/10	01	75617	106	02	20	CADEIRA CRIANÇA 36CM	ACT	14,59	14,59	
844	2014/06/25	01	80351	106	03	99	KLOTZ MY2065W Cabo Microfone mt 2x0,22mm	ACT	0,79	0,79	
844	2015/12/15	01	82895	107	01	99	PAINEL em vinil autocolante com laminação mate de proteção e contracolados em PVC com 3mm de espessura com impressão de imagem e texto - 130x100	ACT	81,07	81,07	
844	2016/04/11	01	84004	117	01	08	CONTADOR DE ÁGUA volumétrico SV-RTK, Q3=2,5m3/h, R200, MAP16, DN15mm, ligações roscadas 3/4"-3/4", L=165mm, água fria	ACT	14,90	14,90	
844	2017/06/30	01	89225	107	03	06	PROJECTOR Pt Ar111 com calha eletrificada, lâmpadas LED master Ledspotiv D 15-75W 927 AR111 24D e LED A+P E27 15W 4100K	ACT	207,28	207,28	
844	2018/04/18	01	91902	117	01	08	CONTADOR DE ÁGUA volumétrico SV-RTK, Q3= 2,5m3/h, R200, MAP16, DN15mm, ligações roscadas 3/4"-3/4", L=165mm, água fria	ACT	14,00	14,00	
844	2019/11/08	01	95643	110	01	99	QUADRO ELETRICO alternância bombas de saneamento, inclui caixa BRES 43, placa de montagem BRES-43PM, relé 40528230, int.horário 1 canal EH011, contactor 25A 3N 230V(ES320A), cabos e abraçadeiras	ACT	3.800,70	3.800,70	
845	2006/02/10	01	50970	103	01	04	BLOCO DE 3 GAVETAS PRETO	ACT	142,99	142,99	
845	2010/07/13	01	68929	112	03	99	PILARETE	ACT	208,25	208,25	
845	2013/07/10	01	75618	106	02	20	CADEIRA CRIANÇA 36CM	ACT	14,59	14,59	
845	2015/12/15	01	82896	107	01	99	PAINEL em vinil autocolante com laminação mate de proteção e contracolados em PVC com 3mm de espessura com impressão de imagem e texto - 180x140	ACT	157,14	157,14	
845	2016/04/11	01	84005	117	01	08	CONTADOR DE ÁGUA volumétrico SV-RTK, Q3=2,5m3/h, R200, MAP16, DN15mm, ligações roscadas 3/4"-3/4", L=165mm, água fria	ACT	14,90	14,90	
845	2017/06/30	01	89226	107	03	06	PROJECTOR Pt Ar111 com calha eletrificada, lâmpadas LED master Ledspotiv D 15-75W 927 AR111 24D e LED A+P E27 15W 4100K	ACT	207,28	207,28	
845	2018/04/18	01	91903	117	01	08	CONTADOR DE ÁGUA volumétrico SV-RTK, Q3= 2,5m3/h, R200, MAP16, DN15mm, ligações roscadas 3/4"-3/4", L=165mm, água fria	ACT	14,00	14,00	
845	2019/10/17	01	95644	118	05	04	PLACA DE INAUGURAÇÃO de colocação da primeira pedra do Polo Industrial do Granito das Pedras Finas	ACT	1.906,50	1.906,50	
846	2006/02/10	01	50971	103	01	04	BLOCO DE 3 GAVETAS PRETO	ACT	142,99	142,99	
846	2009/09/11	014	62365	401	05	07	ARRUAMENTO cedido pelo alvará de loteamento nº 78/97 sito no lugar de Sanque na freguesia de FRIAS TELAS	ACT	5.300,00	5.300,00	
846	2010/07/13	01	68930	112	03	99	PILARETE	ACT	208,25	208,25	
846	2013/07/10	01	75619	106	02	20	CADEIRA CRIANÇA 36CM	ACT	14,59	14,59	
846	2014/06/25	01	80353	106	03	99	KLOTZ MY2065W Cabo Microfone mt 2x0,22mm	ACT	0,79	0,79	
Total Geral ou a Transportar .....									201.928.695,45	24.692.435,35	226.621.130,80

## FICHA PATRIMONIAL :

Identificação dos bens							Tipo De Sit.	Valor Patrimonial	Alterações Patrimoniais	Valor Atual	
Numero Ordem	Data de Aquisição	Tipo	Nr.Inv.	Cl.	Tipo	Bem					Descrição
846	2015/12/15	01	82897	107	01	99	PAINEL em vinil autocolante com laminação mate de proteção e contracolados em PVC com 3mm de espessura com impressão de imagem - 200x150	ACT	187,08		187,08
846	2016/04/11	01	84006	117	01	08	CONTADOR DE ÁGUA volumétrico SV-RTK, Q3=2,5m3/h, R200, MAP16, DN15mm, ligações roscadas 3/4"-3/4", L=165mm, água fria	ACT	14,90		14,90
846	2017/06/30	01	89227	107	03	06	PROJECTOR Pt Ar111 com calha eletrificada, lâmpadas LED master Ledspotiv D 15-75W 927 AR111 24D e LED A+P E27 15W 4100K	ACT	207,28		207,28
846	2018/04/18	01	91904	117	01	08	CONTADOR DE ÁGUA volumétrico SV-RTK, Q3= 2,5m3/h, R200, MAP16, DN15mm, ligações roscadas 3/4"-3/4", L=165mm, água fria	ACT	14,00		14,00
846	2019/10/17	01	95645	118	05	04	PLACA DE INAUGURAÇÃO da Ecovia das Laranjeiras na freguesia de Refoios	ACT	1.845,00		1.845,00
847	2009/09/11	014	62366	401	05	07	PASSEIO cedido pelo alvará de loteamento n° 79/97 sito no lugar de Capela na freguesia de GEMIEIRA	ACT	15.000,00		15.000,00
847	2010/07/13	01	68931	112	03	99	PILARETE	ACT	208,25		208,25
847	2011/12/29	01	70884	73	02	01	Plano de aproveitamento para o espaço junto a igreja de Beiral do Lima	ACT	1.776,45		1.776,45
847	2013/07/10	01	75620	106	02	20	CADEIRA CRIANÇA 36CM	ACT	14,59		14,59
847	2014/06/25	01	80354	106	03	99	KLOTZ MY2065W Cabo Microfone mt 2x0.22mm	ACT	0,79		0,79
847	2015/12/18	01	82898	107	01	99	PAINEL em vinil autocolante com laminação mate de proteção e contracolados em PVC com 3mm de espessura com impressão de imagem - 200x300	ACT	374,17		374,17
847	2016/04/11	01	84007	117	01	08	CONTADOR DE ÁGUA volumétrico SV-RTK, Q3=2,5m3/h, R200, MAP16, DN15mm, ligações roscadas 3/4"-3/4", L=165mm, água fria	ACT	14,90		14,90
847	2017/06/30	01	89228	107	03	06	PROJECTOR Pt Ar111 com calha eletrificada, lâmpadas LED master Ledspotiv D 15-75W 927 AR111 24D e LED A+P E27 15W 4100K	ACT	207,28		207,28
847	2018/04/18	01	91905	117	01	08	CONTADOR DE ÁGUA volumétrico SV-RTK, Q3= 2,5m3/h, R200, MAP16, DN15mm, ligações roscadas 3/4"-3/4", L=165mm, água fria	ACT	14,00		14,00
847	2019/10/09	01	95646	101	01	02	COMPUTADOR AMD RYZEN 5 1600 3.6GHZ 6 com teclado microsoft wireless desktop 2000	ACT	608,09		608,09
848	2006/02/10	01	50973	103	01	01	ARMARIO PRETO	ACT	191,05		191,05
848	2009/09/11	014	62367	401	05	07	ARRUAMENTO cedido pelo alvará de loteamento n° 79/97 sito no lugar de Capela na freguesia de GEMIEIRA	ACT	28.750,00		28.750,00
848	2010/07/13	01	68932	112	03	99	PILARETE	ACT	208,25		208,25
848	2011/12/29	01	70885	73	02	01	Plano de urbanização de S.MARTINHO DA GANDRA	ACT	22.918,20		22.918,20
848	2013/07/10	01	75621	106	02	20	CADEIRA CRIANÇA 36CM	ACT	14,59		14,59
848	2014/06/25	01	80355	106	03	99	KLOTZ MY2065W Cabo Microfone mt 2x0.22mm	ACT	0,79		0,79
848	2015/12/15	01	82899	107	01	99	PAINEL em vinil autocolante com laminação mate de proteção e contracolados em PVC com 3mm de espessura com impressão de imagem - 200x150	ACT	187,08		187,08
848	2016/04/11	01	84008	117	01	08	CONTADOR DE ÁGUA volumétrico SV-RTK, Q3=2,5m3/h, R200, MAP16, DN15mm, ligações roscadas 3/4"-3/4", L=165mm, água fria	ACT	14,90		14,90
Total Geral ou a Transportar .....									202.001.467,09	24.692.435,35	226.693.902,44

## MAPA DE INVENTÁRIO

Data : 2021/05/03

Ano : 2020

Pagina: 12

73

## FICHA PATRIMONIAL :

Identificação dos bens							Tipo De Sit.	Valor Patrimonial	Alterações Patrimoniais	Valor Atual	
Numero Ordem	Data de Aquisição	Tipo	Nr.Inv.	Cl.	Tipo	Bem					Descrição
848	2017/06/30	01	89229	107	03	06	PROJECTOR Pt Ar111 com calha eletrificada, lâmpadas LED master Ledspotiv D 15-75W 927 AR111 24D e LED A+P E27 15W 4100K	ACT	207,28		207,28
848	2018/04/18	01	91906	117	01	08	CONTADOR DE ÁGUA volumétrico SV-RTK, Q3= 2,5m3/h, R200, MAP16, DN15mm, ligações roscadas 3/4"-3/4", L=165mm, água fria	ACT	14,00		14,00
848	2019/10/09	01	95647	101	01	13	MONITOR 24" (23.8"), FHD (1920x1080), IPS	ACT	213,41		213,41
849	2006/02/10	01	50974	103	01	01	ARMARIO PRETO	ACT	191,05		191,05
849	2009/09/11	014	62368	401	05	07	ESTACIONAMENTO cedido pelo alvará de loteamento nº 79/97 sito no lugar de Capela na freguesia de GEMIEIRA	ACT	3.750,00		3.750,00
849	2010/07/13	01	68933	112	03	99	PILARETE	ACT	208,25		208,25
849	2011/12/29	01	70886	73	02	01	Plano de urbanização das Pedras Finas	ACT	52.081,83	2.017,20	54.099,03
849	2013/07/10	01	75622	106	02	20	CADEIRA CRIANÇA 36CM	ACT	14,59		14,59
849	2014/06/25	01	80356	106	03	99	KLOTZ MY2065W Cabo Microfone mt 2x0.22mm	ACT	0,79		0,79
849	2016/04/11	01	84009	117	01	08	CONTADOR DE ÁGUA volumétrico SV-RTK, Q3=2,5m3/h, R200, MAP16, DN15mm, ligações roscadas 3/4"-3/4", L=165mm, água fria	ACT	14,90		14,90
849	2017/06/30	01	89230	107	03	06	PROJECTOR Pt Ar111 com calha eletrificada, lâmpadas LED master Ledspotiv D 15-75W 927 AR111 24D e LED A+P E27 15W 4100K	ACT	207,28		207,28
849	2018/04/18	01	91907	117	01	08	CONTADOR DE ÁGUA volumétrico SV-RTK, Q3= 2,5m3/h, R200, MAP16, DN15mm, ligações roscadas 3/4"-3/4", L=165mm, água fria	ACT	14,00		14,00
849	2019/10/09	01	95648	101	01	20	SCANNER de imagem FUJITSU FI-7180	ACT	1.714,47		1.714,47
850	2006/02/10	01	50975	103	01	01	ARMARIO PRETO	ACT	191,05		191,05
850	2010/07/13	01	68934	112	03	99	PILARETE	ACT	208,25		208,25
850	2013/07/10	01	75623	106	02	20	CADEIRA CRIANÇA 36CM	ACT	14,59		14,59
850	2014/06/25	01	80357	106	03	99	KLOTZ MY2065W Cabo Microfone mt 2x0.22mm	ACT	0,79		0,79
850	2015/12/15	01	82901	107	01	99	PAINEL em vinil autocolante com laminação mate de proteção e contracolados em PVC com 3mm de espessura com impressão de imagem - 240x204	ACT	155,66		155,66
850	2016/04/11	01	84010	117	01	08	CONTADOR DE ÁGUA volumétrico SV-RTK, Q3=2,5m3/h, R200, MAP16, DN15mm, ligações roscadas 3/4"-3/4", L=165mm, água fria	ACT	14,90		14,90
850	2017/06/30	01	89231	107	03	06	PROJECTOR Pt Ar111 com calha eletrificada, lâmpadas LED master Ledspotiv D 15-75W 927 AR111 24D e LED A+P E27 15W 4100K	ACT	207,28		207,28
850	2018/04/18	01	91908	117	01	08	CONTADOR DE ÁGUA volumétrico SV-RTK, Q3= 2,5m3/h, R200, MAP16, DN15mm, ligações roscadas 3/4"-3/4", L=165mm, água fria	ACT	14,00		14,00
850	2019/10/09	01	95649	101	01	20	IMPRINTER P/SCANNER	ACT	1.036,43		1.036,43
851	2006/02/10	01	50976	103	01	01	ARMARIO PRETO	ACT	191,05		191,05
851	2009/09/11	014	62370	401	05	07	ARRUAMENTO cedido pelo alvará de loteamento nº 80/97 sito no lugar de Almoinha na freguesia de VITORINO DAS DONAS	ACT	62.675,00		62.675,00
851	2010/07/13	01	68935	112	03	99	PILARETE	ACT	208,25		208,25
851	2011/12/29	01	70888	73	02	01	Estudo da REESTRUTURAÇÃO DA REDE DE TRANSPORTE PÚBLICO RODOVIÁRIO NO CONCELHO DE PONTE DE LIMA	ACT	29.188,80		29.188,80
851	2013/07/10	01	75624	106	02	20	CADEIRA CRIANÇA 36CM	ACT	14,59		14,59
Total Geral ou a Transportar .....									202.154.219,58	24.694.452,55	226.848.672,13

## MAPA DE INVENTÁRIO

Data : 2021/05/03

Ano : 2020

Pagina: 12

74

## FICHA PATRIMONIAL :

Identificação dos bens							Tipo De Sit.	Valor Patrimonial	Alterações Patrimoniais	Valor Atual	
Numero Ordem	Data de Aquisição	Tipo	Nr.Inv.	Cl.	Tipo	Bem					Descrição
851	2014/06/25	01	80358	106	03	99	KLOTZ MY2065W Cabo Microfone mt 2x0.22mm	ACT	0,79	0,79	
851	2016/04/11	01	84011	117	01	08	CONTADOR DE ÁGUA volumétrico SV-RTK, Q3=2,5m3/h, R200, MAP16, DN15mm, ligações roscadas 3/4"-3/4", L=165mm, água fria	ACT	14,90	14,90	
851	2017/06/30	01	89232	107	03	06	PROJECTOR Pt Ar111 com calha eletrificada, lâmpadas LED master Ledspotiv D 15-75W 927 AR111 24D e LED A+P E27 15W 4100K	ACT	207,28	207,28	
851	2018/04/18	01	91909	117	01	08	CONTADOR DE ÁGUA volumétrico SV-RTK, Q3= 2,5m3/h, R200, MAP16, DN15mm, ligações roscadas 3/4"-3/4", L=165mm, água fria	ACT	14,00	14,00	
851	2019/10/09	01	95650	101	01	02	COMPUTADOR PORTÁTIL Zbook 15v G5 - Intel i7-8750H 15.6FHD	ACT	1.285,51	1.285,51	
852	2006/02/10	01	50977	103	01	01	ARMARIO PRETO	ACT	191,05	191,05	
852	2009/09/11	014	62371	401	05	07	ARRUAMENTO cedido pelo alvará de loteamento n° 81/97 sito no lugar de Bouça de St° António na freguesia de FORNELOS	ACT	298.825,00	298.825,00	
852	2010/07/13	01	68936	112	03	99	PILARETE	ACT	208,25	208,25	
852	2011/12/29	01	70889	110	04	05	POSTO DE ABRIGO/INFORMAÇÃO em madeira	ACT	1.619,33	1.619,33	
852	2013/07/10	01	75625	106	02	20	CADEIRA CRIANÇA 36CM	ACT	14,59	14,59	
852	2014/06/25	01	80359	106	03	99	KLOTZ MY2065W Cabo Microfone mt 2x0.22mm	ACT	0,79	0,79	
852	2016/04/11	01	84012	117	01	08	CONTADOR DE ÁGUA volumétrico SV-RTK, Q3=2,5m3/h, R200, MAP16, DN15mm, ligações roscadas 3/4"-3/4", L=165mm, água fria	ACT	14,90	14,90	
852	2017/06/30	01	89233	107	03	06	PROJECTOR Pt Ar111 com calha eletrificada, lâmpadas LED master Ledspotiv D 15-75W 927 AR111 24D e LED A+P E27 15W 4100K	ACT	207,28	207,28	
852	2018/04/18	01	91910	117	01	08	CONTADOR DE ÁGUA volumétrico SV-RTK, Q3= 2,5m3/h, R200, MAP16, DN15mm, ligações roscadas 3/4"-3/4", L=165mm, água fria	ACT	14,00	14,00	
852	2019/10/09	01	95651	101	01	99	HP USB-C Dock G4	ACT	166,05	166,05	
853	2006/02/10	01	50978	103	01	01	ARMARIO PRETO	ACT	191,05	191,05	
853	2010/07/13	01	68937	112	03	99	PILARETE	ACT	208,25	208,25	
853	2011/12/29	01	70890	110	04	05	POSTO DE ABRIGO/INFORMAÇÃO em madeira	ACT	1.619,33	1.619,33	
853	2013/07/10	01	75626	106	02	20	CADEIRA CRIANÇA 36CM	ACT	14,59	14,59	
853	2014/06/25	01	80360	106	03	99	KLOTZ MY2065W Cabo Microfone mt 2x0.22mm	ACT	0,79	0,79	
853	2016/04/11	01	84013	117	01	08	CONTADOR DE ÁGUA volumétrico SV-RTK, Q3=2,5m3/h, R200, MAP16, DN15mm, ligações roscadas 3/4"-3/4", L=165mm, água fria	ACT	14,90	14,90	
853	2017/06/30	01	89234	107	03	06	PROJECTOR Pt Ar111 com calha eletrificada, lâmpadas LED master Ledspotiv D 15-75W 927 AR111 24D e LED A+P E27 15W 4100K	ACT	207,28	207,28	
853	2018/04/18	01	91911	117	01	08	CONTADOR DE ÁGUA volumétrico SV-RTK, Q3= 2,5m3/h, R200, MAP16, DN15mm, ligações roscadas 3/4"-3/4", L=165mm, água fria	ACT	14,00	14,00	
853	2019/10/09	01	95652	101	01	13	MONITOR Dell P2719	ACT	263,26	263,26	
854	2006/02/10	01	50979	103	01	01	ARMARIO PRETO	ACT	191,05	191,05	
854	2009/09/11	014	62373	401	05	07	PASSEIO cedido pelo alvará de loteamento n° 82/97 sito no lugar de Corredoura na freguesia de FACHA	ACT	13.850,00	13.850,00	
854	2010/07/13	01	68938	112	03	99	PILARETE	ACT	208,25	208,25	
Total Geral ou a Transportar .....									202.473.786,05	24.694.452,55	227.168.238,60



## FICHA PATRIMONIAL :

Identificação dos bens							Tipo De Sit.	Valor Patrimonial	Alterações Patrimoniais	Valor Atual	
Numero Ordem	Data de Aquisição	Tipo	Nr.Inv.	Cl.	Tipo	Bem					Descrição
854	2013/07/10	01	75627	106	02	20	CADEIRA CRIANÇA 36CM	ACT	14,59		14,59
854	2014/06/25	01	80361	106	03	99	KLOTZ MY2065W Cabo Microfone mt 2x0.22mm	ACT	0,79		0,79
854	2016/04/11	01	84014	117	01	08	CONTADOR DE ÁGUA volumétrico SV-RTK, Q3=2,5m3/h, R200, MAP16, DN15mm, ligações roscadas 3/4"-3/4", L=165mm, água fria	ACT	14,90		14,90
854	2017/06/30	01	89235	107	03	06	PROJECTOR Pt Ar111 com calha eletrificada, lâmpadas LED master Ledspotiv D 15-75W 927 AR111 24D e LED A+P E27 15W 4100K	ACT	207,28		207,28
854	2018/04/18	01	91912	117	01	08	CONTADOR DE ÁGUA volumétrico SV-RTK, Q3=2,5m3/h, R200, MAP16, DN15mm, ligações roscadas 3/4"-3/4", L=165mm, água fria	ACT	14,00		14,00
854	2019/10/09	01	95653	101	01	21	TECLADO Wireless Desktop 2000	ACT	40,93		40,93
855	2006/02/10	01	50980	103	01	01	ARMARIO PRETO	ACT	191,05		191,05
855	2009/09/11	014	62374	401	05	07	ARRUAMENTO cedido pelo alvará de loteamento n° 82/97 sito no lugar de Corredoura na freguesia de FACHA	ACT	27.250,00	6.200,00	33.450,00
855	2010/07/13	01	68939	112	03	99	PILARETE	ACT	208,25		208,25
855	2013/07/10	01	75628	106	02	20	CADEIRA CRIANÇA 36CM	ACT	14,59		14,59
855	2014/06/25	01	80362	106	03	99	KLOTZ MY2065W Cabo Microfone mt 2x0.22mm	ACT	0,79		0,79
855	2016/04/11	01	84015	117	01	08	CONTADOR DE ÁGUA volumétrico SV-RTK, Q3=2,5m3/h, R200, MAP16, DN15mm, ligações roscadas 3/4"-3/4", L=165mm, água fria	ACT	14,90		14,90
855	2017/06/30	01	89236	107	03	06	PROJECTOR Pt Ar111 com calha eletrificada, lâmpadas LED master Ledspotiv D 15-75W 927 AR111 24D e LED A+P E27 15W 4100K	ACT	207,28		207,28
855	2018/04/18	01	91913	117	01	08	CONTADOR DE ÁGUA volumétrico SV-RTK, Q3= 2,5m3/h, R200, MAP16, DN15mm, ligações roscadas 3/4"-3/4", L=165mm, água fria	ACT	14,00		14,00
855	2019/10/04	01	95654	110	04	99	MARTELO BOSCH GBH 3000 NS905000872 061124A006	ACT	329,64		329,64
856	2006/02/10	01	50981	103	01	01	ARMARIO PRETO	ACT	191,05		191,05
856	2009/09/11	014	62375	401	05	07	ESTACIONAMENTO cedido pelo alvará de loteamento n° 82/97 sito no lugar de Corredoura na freguesia de FACHA	ACT	23.050,00		23.050,00
856	2010/07/13	01	68940	112	03	99	PILARETE	ACT	208,25		208,25
856	2011/12/29	01	70893	110	04	05	EXPOSITOR MÓVEL com 4x2,20 em madeira	ACT	6.640,20		6.640,20
856	2013/07/10	01	75629	106	02	20	CADEIRA CRIANÇA 36CM	ACT	14,59		14,59
856	2014/06/25	01	80363	106	03	99	KLOTZ MY2065W Cabo Microfone mt 2x0.22mm	ACT	0,79		0,79
856	2016/04/11	01	84016	117	01	08	CONTADOR DE ÁGUA volumétrico SV-RTK, Q3=2,5m3/h, R200, MAP16, DN15mm, ligações roscadas 3/4"-3/4", L=165mm, água fria	ACT	14,90		14,90
856	2017/06/30	01	89237	107	03	06	PROJECTOR Pt Ar111 com calha eletrificada, lâmpadas LED master Ledspotiv D 15-75W 927 AR111 24D e LED A+P E27 15W 4100K	ACT	207,28		207,28
856	2018/04/18	01	91914	117	01	08	CONTADOR DE ÁGUA volumétrico SV-RTK, Q3=2,5m3/h, R200, MAP16, DN15mm, ligações roscadas 3/4"-3/4", L=165mm, água fria	ACT	14,00		14,00
856	2019/11/06	01	95655	107	05	99	DEPÓSITO - VASO DE EXPANSÃO 60Lts SANITÁRIO	ACT	85,35		85,35
857	2006/02/10	01	50982	103	01	01	ARMARIO PRETO	ACT	191,05		191,05
857	2010/07/13	01	68941	101	02	03	SOFTWARE DE GESTÃO INTEGRADA DE ARQUIVO	ACT	14.280,00		14.280,00
857	2013/07/10	01	75630	106	02	20	CADEIRA CRIANÇA 36CM	ACT	14,59		14,59
857	2014/06/25	01	80364	106	03	99	KLOTZ MY2065W Cabo Microfone mt 2x0.22mm	ACT	0,79		0,79
Total Geral ou a Transportar .....									202.547.221,88	24.700.652,55	227.247.874,43

## MAPA DE INVENTÁRIO

## FICHA PATRIMONIAL :

Identificação dos bens							Tipo De Sit.	Valor Patrimonial	Alterações Patrimoniais	Valor Atual	
Numero Ordem	Data de Aquisição	Tipo	Nr.Inv.	Cl.	Tipo	Bem					Descrição
857	2016/04/11	01	84017	117	01	08	CONTADOR DE ÁGUA volumétrico SV-RTK, Q3=2,5m3/h, R200, MAP16, DN15mm, ligações roscadas 3/4"-3/4", L=165mm, água fria	ACT	14,90	14,90	
857	2017/06/30	01	89238	107	03	06	PROJECTOR Pt Ar111 com calha eletrificada, lâmpadas LED master Ledspotiv D 15-75W 927 AR111 24D e LED A+P E27 15W 4100K	ACT	207,28	207,28	
857	2018/04/18	01	91915	117	01	08	CONTADOR DE ÁGUA volumétrico SV-RTK, Q3= 2,5m3/h, R200, MAP16, DN15mm, ligações roscadas 3/4"-3/4", L=165mm, água fria	ACT	14,00	14,00	
857	2019/12/05	01	95656	117	05	01	CONTENTOR cinza em polietileno, com 240 lts de capacidade, 2 rodas e tampa	ACT	49,20	49,20	
858	2006/02/10	01	50983	103	01	01	ARMARIO PRETO	ACT	191,05	191,05	
858	2010/07/13	01	68948	118	05	99	CAIXILHO/EXPOSITOR DE PUBLICIDADE	ACT	1.309,00	1.309,00	
858	2013/07/10	01	75631	106	02	20	CADEIRA CRIANÇA 36CM	ACT	14,59	14,59	
858	2014/06/25	01	80365	106	03	99	KLOTZ MY2065W Cabo Microfone mt 2x0.22mm	ACT	0,79	0,79	
858	2016/04/11	01	84018	117	01	08	CONTADOR DE ÁGUA volumétrico SV-RTK, Q3=2,5m3/h, R200, MAP16, DN15mm, ligações roscadas 3/4"-3/4", L=165mm, água fria	ACT	14,90	14,90	
858	2017/06/30	01	89239	107	03	06	PROJECTOR Pt Ar111 com calha eletrificada, lâmpadas LED master Ledspotiv D 15-75W 927 AR111 24D e LED A+P E27 15W 4100K	ACT	207,28	207,28	
858	2018/04/18	01	91916	117	01	08	CONTADOR DE ÁGUA volumétrico SV-RTK, Q3= 2,5m3/h, R200, MAP16, DN15mm, ligações roscadas 3/4"-3/4", L=165mm, água fria	ACT	14,00	14,00	
858	2019/12/05	01	95657	117	05	01	CONTENTOR cinza em polietileno, com 240 lts de capacidade, 2 rodas e tampa	ACT	49,20	49,20	
859	2006/02/10	01	50984	103	01	01	ARMARIO PRETO	ACT	191,05	191,05	
859	2009/09/11	014	62378	401	05	07	PASSEIO cedido pelo alvará de loteamento n° 84/97 sito no lugar Bouça na freguesia de ARCA	ACT	35.500,00	35.500,00	
859	2010/07/13	01	68949	118	05	99	CAIXILHO/EXPOSITOR DE PUBLICIDADE	ACT	1.309,00	1.309,00	
859	2011/09/27	01	70896	101	01	13	MONITOR ASUS 22" TFT	ACT	139,86	139,86	
859	2013/07/10	01	75632	106	02	20	CADEIRA CRIANÇA 36CM	ACT	14,59	14,59	
859	2014/06/25	01	80366	106	03	99	KLOTZ MY2065W Cabo Microfone mt 2x0.22mm	ACT	0,79	0,79	
859	2016/04/11	01	84019	117	01	08	CONTADOR DE ÁGUA volumétrico SV-RTK, Q3=2,5m3/h, R200, MAP16, DN15mm, ligações roscadas 3/4"-3/4", L=165mm, água fria	ACT	14,90	14,90	
859	2017/06/30	01	89240	107	03	06	PROJECTOR Pt Ar111 com calha eletrificada, lâmpadas LED master Ledspotiv D 15-75W 927 AR111 24D e LED A+P E27 15W 4100K	ACT	207,28	207,28	
859	2018/04/18	01	91917	117	01	08	CONTADOR DE ÁGUA volumétrico SV-RTK, Q3= 2,5m3/h, R200, MAP16, DN15mm, ligações roscadas 3/4"-3/4", L=165mm, água fria	ACT	14,00	14,00	
859	2019/12/05	01	95658	117	05	01	CONTENTOR cinza em polietileno, com 240 lts de capacidade, 2 rodas e tampa	ACT	49,20	49,20	
860	2006/02/10	01	50985	103	01	01	ARMARIO PRETO	ACT	191,05	191,05	
860	2009/09/11	014	62379	401	05	07	ARRUAMENTO cedido pelo alvará de loteamento n° 84/97 sito no lugar de Bouça na freguesia de ARCA	ACT	98.700,00	98.700,00	
860	2010/07/13	01	68950	118	05	99	CAIXILHO/EXPOSITOR DE PUBLICIDADE 50X50X1,5	ACT	714,00	714,00	
860	2011/09/27	01	70897	101	01	99	DOCKING STATION HP 90W	ACT	206,75	206,75	
Total Geral ou a Transportar .....									202.686.560,54	24.700.652,55	227.387.213,09

## MAPA DE INVENTÁRIO

Data : 2021/05/03

Ano : 2020

Pagina: 12

77

## FICHA PATRIMONIAL :

Identificação dos bens							Tipo De Sit.	Valor Patrimonial	Alterações Patrimoniais	Valor Atual	
Numero Ordem	Data de Aquisição	Tipo	Nr.Inv.	Cl.	Tipo	Bem					Descrição
860	2013/07/10	01	75633	106	02	20	CADEIRA CRIANÇA 36CM	ACT	14,59	14,59	
860	2014/06/25	01	80367	106	03	99	KLOTZ MY2065W Cabo Microfone mt 2x0.22mm	ACT	0,79	0,79	
860	2016/04/11	01	84020	117	01	08	CONTADOR DE ÁGUA volumétrico SV-RTK, Q3=2,5m3/h, R200, MAP16, DN15mm, ligações roscadas 3/4"-3/4", L=165mm, água fria	ACT	14,90	14,90	
860	2017/06/30	01	89241	107	03	06	PROJECTOR Pt Ar111 com calha eletrificada, lâmpadas LED master Ledspotiv D 15-75W 927 AR111 24D e LED A+P E27 15W 4100K	ACT	207,28	207,28	
860	2018/04/18	01	91918	117	01	08	CONTADOR DE ÁGUA volumétrico SV-RTK, Q3= 2,5m3/h, R200, MAP16, DN15mm, ligações roscadas 3/4"-3/4", L=165mm, água fria	ACT	14,00	14,00	
860	2019/12/05	01	95659	117	05	01	CONTENTOR cinza em polietileno, com 240 lts de capacidade, 2 rodas e tampa	ACT	49,20	49,20	
861	2006/02/10	01	50986	103	01	01	ARMARIO PRETO	ACT	191,05	191,05	
861	2009/09/11	014	62380	401	05	07	ESTACIONAMENTO cedido pelo alvará de loteamento n° 84/97 sito nolugar de Bouça na freguesia de ARCA	ACT	17.000,00	17.000,00	
861	2010/07/13	01	68951	118	05	99	CAIXILHO/EXPOSITOR DE PUBLICIDADE 50X50X1,5	ACT	714,00	714,00	
861	2013/07/10	01	75634	106	02	20	CADEIRA CRIANÇA 36CM	ACT	14,59	14,59	
861	2014/06/25	01	80368	106	03	99	KLOTZ MY2065W Cabo Microfone mt 2x0.22mm	ACT	0,79	0,79	
861	2016/04/11	01	84021	117	01	08	CONTADOR DE ÁGUA volumétrico SV-RTK, Q3=2,5m3/h, R200, MAP16, DN15mm, ligações roscadas 3/4"-3/4", L=165mm, água fria	ACT	14,90	14,90	
861	2017/06/30	01	89242	107	03	06	PROJECTOR Pt Ar111 com calha eletrificada, lâmpadas LED master Ledspotiv D 15-75W 927 AR111 24D e LED A+P E27 15W 4100K	ACT	207,28	207,28	
861	2018/04/18	01	91919	117	01	08	CONTADOR DE ÁGUA volumétrico SV-RTK, Q3= 2,5m3/h, R200, MAP16, DN15mm, ligações roscadas 3/4"-3/4", L=165mm, água fria	ACT	14,00	14,00	
861	2019/12/05	01	95660	117	05	01	CONTENTOR cinza em polietileno, com 240 lts de capacidade, 2 rodas e tampa	ACT	49,20	49,20	
862	2010/07/13	01	68952	118	05	99	CAIXILHO/EXPOSITOR DE PUBLICIDADE 50X50X1,5	ACT	714,00	714,00	
862	2011/09/08	01	70899	107	02	16	CORTINADO ROLO BEIGE 0150X2460	ACT	103,49	103,49	
862	2013/07/10	01	75635	106	02	20	CADEIRA CRIANÇA 36CM	ACT	14,59	14,59	
862	2014/06/25	01	80369	106	03	99	KLOTZ MY2065W Cabo Microfone mt 2x0.22mm	ACT	0,79	0,79	
862	2016/04/11	01	84022	117	01	08	CONTADOR DE ÁGUA volumétrico SV-RTK, Q3=2,5m3/h, R200, MAP16, DN15mm, ligações roscadas 3/4"-3/4", L=165mm, água fria	ACT	14,90	14,90	
862	2017/06/30	01	89243	107	03	06	PROJECTOR Pt Ar111 com calha eletrificada, lâmpadas LED master Ledspotiv D 15-75W 927 AR111 24D e LED A+P E27 15W 4100K	ACT	207,28	207,28	
862	2018/04/18	01	91920	117	01	08	CONTADOR DE ÁGUA volumétrico SV-RTK, Q3= 2,5m3/h, R200, MAP16, DN15mm, ligações roscadas 3/4"-3/4", L=165mm, água fria	ACT	14,00	14,00	
862	2019/12/05	01	95661	117	05	01	CONTENTOR cinza em polietileno, com 240 lts de capacidade, 2 rodas e tampa	ACT	49,20	49,20	
863	2010/07/13	01	68953	118	05	99	CAIXILHO/EXPOSITOR DE PUBLICIDADE 80X40X1,5	ACT	1.309,00	1.309,00	
863	2011/09/08	01	70900	107	02	16	CORTINADO ROLO BEIGE 0150X2460	ACT	103,49	103,49	
863	2013/07/10	01	75636	106	02	20	CADEIRA CRIANÇA 36CM	ACT	14,59	14,59	
863	2014/06/25	01	80370	106	03	99	KLOTZ MY2065W Cabo Microfone mt 2x0.22mm	ACT	0,79	0,79	
Total Geral ou a Transportar .....									202.707.613,23	24.700.652,55	227.408.265,78

## FICHA PATRIMONIAL :

Identificação dos bens							Tipo De Sit.	Valor Patrimonial	Alterações Patrimoniais	Valor Atual	
Numero Ordem	Data de Aquisição	Tipo	Nr.Inv.	Cl.	Tipo	Bem					Descrição
863	2016/04/11	01	84023	117	01	08	CONTADOR DE ÁGUA volumétrico SV-RTK, Q3=2,5m3/h, R200, MAP16, DN15mm, ligações roscadas 3/4"-3/4", L=165mm, água fria	ACT	14,90	14,90	
863	2017/06/30	01	89244	107	03	06	PROJECTOR Pt Ar111 com calha eletrificada, lâmpadas LED master Ledspotiv D 15-75W 927 AR111 24D e LED A+P E27 15W 4100K	ACT	207,28	207,28	
863	2018/04/18	01	91921	117	01	08	CONTADOR DE ÁGUA volumétrico SV-RTK, Q3= 2,5m3/h, R200, MAP16, DN15mm, ligações roscadas 3/4"-3/4", L=165mm, água fria	ACT	14,00	14,00	
863	2019/12/05	01	95662	117	05	01	CONTENTOR cinza em polietileno, com 240 lts de capacidade, 2 rodas e tampa	ACT	49,20	49,20	
864	2009/09/11	014	62383	401	05	07	ARRUAMENTO cedido pelo alvará de loteamento n° 86/97 sito no lugar de Parada na freguesia de CALHEIROS	ACT	2.500,00	2.500,00	
864	2010/08/04	01	68946	106	01	04	BALIZA DE ANDEBOL	ACT	297,50	297,50	
864	2011/09/08	01	70901	107	02	16	CORTINADO ROLO BEIGE 0150X2460	ACT	103,49	103,49	
864	2013/07/10	01	75637	106	02	20	CADEIRA CRIANÇA 36CM	ACT	14,59	14,59	
864	2014/06/25	01	80371	106	03	99	KLOTZ MY2065W Cabo Microfone mt 2x0.22mm	ACT	0,79	0,79	
864	2016/04/11	01	84024	117	01	08	CONTADOR DE ÁGUA volumétrico SV-RTK, Q3=2,5m3/h, R200, MAP16, DN15mm, ligações roscadas 3/4"-3/4", L=165mm, água fria	ACT	14,90	14,90	
864	2017/06/30	01	89245	107	03	06	PROJECTOR Pt Ar111 com calha eletrificada, lâmpadas LED master Ledspotiv D 15-75W 927 AR111 24D e LED A+P E27 15W 4100K	ACT	207,28	207,28	
864	2018/04/18	01	91922	117	01	08	CONTADOR DE ÁGUA volumétrico SV-RTK, Q3= 2,5m3/h, R200, MAP16, DN15mm, ligações roscadas 3/4"-3/4", L=165mm, água fria	ACT	14,00	14,00	
864	2019/12/05	01	95663	117	05	01	CONTENTOR cinza em polietileno, com 240 lts de capacidade, 2 rodas e tampa	ACT	49,20	49,20	
865	2009/09/11	014	62384	401	05	07	PASSEIO cedido pelo alvará de loteamento n° 87/97 sito no lugar de Paúl na freguesia de VITORINO DE PIÃES	ACT	12.500,00	12.500,00	
865	2010/08/04	01	68947	106	01	04	BALIZA DE ANDEBOL	ACT	297,50	297,50	
865	2011/09/08	01	70902	107	02	16	CORTINADO ROLO BEIGE 0150X2460	ACT	103,49	103,49	
865	2013/07/10	01	75638	106	02	20	CADEIRA CRIANÇA 36CM	ACT	14,59	14,59	
865	2016/05/10	01	84025	104	06	19	MÁQUINA FOTOGRAFICA CANON ixus170black serie 0115c001aa com cartão de memória transcend 8 GB	ACT	134,81	134,81	
865	2017/06/30	01	89246	107	03	06	PROJECTOR Pt Ar111 com calha eletrificada, lâmpadas LED master Ledspotiv D 15-75W 927 AR111 24D e LED A+P E27 15W 4100K	ACT	207,28	207,28	
865	2018/04/18	01	91923	117	01	08	CONTADOR DE ÁGUA volumétrico SV-RTK, Q3= 2,5m3/h, R200, MAP16, DN15mm, ligações roscadas 3/4"-3/4", L=165mm, água fria	ACT	14,00	14,00	
865	2019/12/05	01	95664	117	05	01	CONTENTOR cinza em polietileno, com 240 lts de capacidade, 2 rodas e tampa	ACT	49,20	49,20	
866	2009/09/11	014	62385	401	05	07	ARRUAMENTO cedido pelo alvará de loteamento n° 87/97 sito no lugar de Paúl na freguesia de VITORINO DE PIÃES	ACT	35.000,00	35.000,00	
866	2010/08/05	01	68942	117	05	99	20 CONTADORES DE ÁGUA 25MM	ACT	1.255,45	1.255,45	
866	2011/09/08	01	70903	107	02	16	CORTINADO ROLO BEIGE 0150X2460	ACT	103,49	103,49	
866	2013/07/10	01	75639	106	02	20	CADEIRA CRIANÇA 36CM	ACT	14,59	14,59	
866	2014/02/26	01	80373	107	01	13	ESCADA DE ALUMINIO DUPLA	ACT	130,27	130,27	
Total Geral ou a Transportar .....									202.760.925,03	24.700.652,55	227.461.577,58

## MAPA DE INVENTÁRIO

Data : 2021/05/03

Ano : 2020

Pagina: 12

79

## FICHA PATRIMONIAL :

Identificação dos bens							Tipo De Sit.	Valor Patrimonial	Alterações Patrimoniais	Valor Atual	
Numero Ordem	Data de Aquisição	Tipo	Nr.Inv.	Cl.	Tipo	Bem					Descrição
866	2016/06/17	01	84026	101	01	07	IMPRESSORA HP DESIGNJET T795	ACT	2.742,90	2.742,90	
866	2017/06/30	01	89247	107	03	06	PROJECTOR Pt Ar111 com calha eletrificada, lâmpadas LED master Ledspotiv D 15-75W 927 AR111 24D e LED A+P E27 15W 4100K	ACT	207,28	207,28	
866	2018/04/18	01	91924	117	01	08	CONTADOR DE ÁGUA volumétrico SV-RTK, Q3= 2,5m3/h, R200, MAP16, DN15mm, ligações roscadas 3/4"-3/4", L=165mm, água fria	ACT	14,00	14,00	
866	2019/12/05	01	95665	117	05	01	CONTENTOR cinza em polietileno, com 240 lts de capacidade, 2 rodas e tampa	ACT	49,20	49,20	
867	2009/09/11	014	62386	401	05	07	ESTACIONAMENTO cedido pelo alvará de loteamento nº 87/97 sito no lugar de Paúl na freguesia de VITORINO DE PIÃES	ACT	11.000,00	11.000,00	
867	2010/04/12	01	68961	401	05	06	ILUMINAÇÃO PÚBLICA (ampliação) NA SRA. DA GUIA NA FREGUESIA DE PONTE DE LIMA	ACT	433,29	433,29	
867	2013/07/10	01	75640	106	02	20	CADEIRA CRIANÇA 36CM	ACT	14,59	14,59	
867	2014/01/31	01	80374	107	04	07	EXAUSTOR CANDY CFT 62/1X	ACT	167,78	167,78	
867	2016/05/17	01	84027	101	01	99	UPS EATON 650VA (portão)	ACT	104,55	104,55	
867	2017/06/30	01	89248	107	03	06	PROJECTOR Pt Ar111 com calha eletrificada, lâmpadas LED master Ledspotiv D 15-75W 927 AR111 24D e LED A+P E27 15W 4100K	ACT	207,28	207,28	
867	2018/04/18	01	91925	117	01	08	CONTADOR DE ÁGUA volumétrico SV-RTK, Q3= 2,5m3/h, R200, MAP16, DN15mm, ligações roscadas 3/4"-3/4", L=165mm, água fria	ACT	14,00	14,00	
867	2019/10/29	01	95666	110	15	09	REBARBADORA MAKITA 110W/115mm	ACT	120,00	120,00	
868	2006/02/10	01	50993	103	01	05	CADEIRA OPERATIVA C/ BRAÇOS	ACT	79,30	79,30	
868	2010/04/12	01	68962	401	05	06	ILUMINAÇÃO PÚBLICA (ampliação) NA BOALHOSA	ACT	38,81	38,81	
868	2011/09/08	01	70905	107	02	16	CORTINADO ROLO BEIGE 0242x0160	ACT	172,29	172,29	
868	2013/07/10	01	75641	106	02	20	CADEIRA CRIANÇA 36CM	ACT	14,59	14,59	
868	2014/01/31	01	80375	107	08	01	ASPIRADOR HARCHER IX.PO.LIQ.	ACT	217,12	217,12	
868	2017/06/30	01	89249	107	03	06	PROJECTOR Pt Ar111 com calha eletrificada, lâmpadas LED master Ledspotiv D 15-75W 927 AR111 24D e LED A+P E27 15W 4100K	ACT	207,28	207,28	
868	2018/04/18	01	91926	117	01	08	CONTADOR DE ÁGUA volumétrico SV-RTK, Q3= 2,5m3/h, R200, MAP16, DN15mm, ligações roscadas 3/4"-3/4", L=165mm, água fria	ACT	14,00	14,00	
868	2019/10/11	01	95667	109	03	03	CORTA RELVA gasolina CAMON com tração 46cm (para serviço na Quinta dos Carvalhos em FREIXO)	ACT	298,00	298,00	
869	2006/02/10	01	50994	103	01	05	CADEIRA OPERATIVA C/ BRAÇOS	ACT	79,30	79,30	
869	2010/05/20	01	68963	401	05	06	ILUMINAÇÃO PÚBLICA DA AV. DE S.JOÃO (inclui 24 candeeiros Ermax com 2 braços/2 lanternas sextavadas e lanterna Ermax com iluminação LED)	ACT	74.537,38	74.537,38	
869	2013/07/10	01	75642	106	02	20	CADEIRA CRIANÇA 36CM	ACT	14,59	14,59	
869	2016/05/20	01	84029	101	01	13	MONITOR Asus VX239H 23" WIDE SN FCLMT023103	ACT	190,00	190,00	
869	2017/06/30	01	89250	107	03	06	PROJECTOR Pt Ar111 com calha eletrificada, lâmpadas LED master Ledspotiv D 15-75W 927 AR111 24D e LED A+P E27 15W 4100K	ACT	207,28	207,28	
869	2018/04/18	01	91927	117	01	08	CONTADOR DE ÁGUA volumétrico SV-RTK, Q3= 2,5m3/h, R200, MAP16, DN15mm, ligações roscadas 3/4"-3/4", L=165mm, água fria	ACT	14,00	14,00	
Total Geral ou a Transportar .....									202.852.083,84	24.700.652,55	227.552.736,39

## FICHA PATRIMONIAL :

Identificação dos bens							Tipo De Sit.	Valor Patrimonial	Alterações Patrimoniais	Valor Atual	
Numero Ordem	Data de Aquisição	Tipo	Nr.Inv.	Cl.	Tipo	Bem					Descrição
869	2019/10/29	01	95668	110	15	09	REBARBADORA 125mm MAKITA sem carregador nem bate NS326489R	ACT	190,65		190,65
870	2006/02/10	01	50995	103	01	05	CADEIRA OPERATIVA C/ BRAÇOS	ACT	79,30		79,30
870	2009/09/14	014	62389	401	05	07	PASSEIO cedido pelo alvará de loteamento n° 89/98 sito no lugar de Gandara na freguesia de CORRELHÃ	ACT	1.637,50		1.637,50
870	2010/06/09	01	68959	401	05	06	ILUMINAÇÃO PÚBLICA (ampliação) NA RUA DAS DONAS NA FREGUESIA DE SERDEDELO	ACT	295,08		295,08
870	2011/09/08	01	70907	107	02	16	CORTINADO ROLO BEIGE 0175X0160	ACT	117,65		117,65
870	2013/07/10	01	75643	106	02	20	CADEIRA CRIANÇA 36CM	ACT	14,59		14,59
870	2016/05/10	01	84030	103	01	05	CADEIRA de secretária 7000 - costa alta - mecanismo fixo revestida S09	ACT	132,84		132,84
870	2017/06/29	01	89251	103	02	99	COFRE Rapesco 10*25cm	ACT	27,75		27,75
870	2018/04/18	01	91928	117	01	08	CONTADOR DE ÁGUA volumétrico SV-RTK, Q3= 2,5m3/h, R200, MAP16, DN15mm, ligações roscadas 3/4"-3/4", L=165mm, água fria	ACT	14,00		14,00
870	2019/10/29	01	95669	110	15	09	REBARBADORA 125mm MAKITA sem carregador nem bate NS326490R	ACT	190,65		190,65
871	2006/02/10	01	50996	103	01	05	CADEIRA OPERATIVA C/ BRAÇOS	ACT	79,30		79,30
871	2009/09/14	014	62390	401	05	07	ARRUAMENTO cedido pelo alvará de loteamento n° 89/98 sito no lugar de Gandara na freguesia de CORRELHÃ	ACT	5.057,50		5.057,50
871	2010/06/09	01	68960	401	05	06	ILUMINAÇÃO PÚBLICA (ampliação) NO LUGAR DE GANDRA NA FREGUESIA DA CORRELHÃ	ACT	189,70		189,70
871	2013/07/10	01	75644	106	02	20	CADEIRA CRIANÇA 36CM	ACT	14,59		14,59
871	2014/05/09	01	80378	110	04	01	MESA DE ANDAIME COMPLETA 40MM	ACT	56,01		56,01
871	2016/05/17	01	84031	117	07	99	AGITADOR 0.12kw 1400rpm aisi316 H 800 (estação elevatória de saneamento de Armada em Beiral do Lima)	ACT	902,48		902,48
871	2017/06/28	01	89252	112	01	03	EXTINTOR CO2 2KG c/suporte mural n° serie:10429	ACT	27,68		27,68
871	2018/04/18	01	91929	117	01	08	CONTADOR DE ÁGUA volumétrico SV-RTK, Q3= 2,5m3/h, R200, MAP16, DN15mm, ligações roscadas 3/4"-3/4", L=165mm, água fria	ACT	14,00		14,00
871	2019/11/26	01	95670	117	01	08	70 CONTADORES DE ÁGUA volumétrico SV-RTK, Q3=2,5m3/h, R200, MAP16, DN15mm, ligações roscadas 3/4"-3/4", L=165mm, água fria, com conjunto peças de ligação	ACT	1.141,00		1.141,00
872	2006/02/10	01	50997	103	01	05	CADEIRA OPERATIVA C/ BRAÇOS	ACT	79,30		79,30
872	2009/09/14	014	62391	401	05	07	ESTACIONAMENTO cedido pelo alvará de loteamento n° 89/98 sito no lugar de Gandara na freguesia de CORRELHÃ	ACT	1.187,50		1.187,50
872	2010/06/14	01	68958	101	01	99	CERTIFICADO DIGITAL SERVIDOR WEB	ACT	320,11		320,11
872	2011/09/08	01	70909	117	01	99	MOTOR F8 55KW 380V	ACT	7.576,93		7.576,93
872	2013/07/10	01	75645	106	02	20	CADEIRA CRIANÇA 36CM	ACT	14,59		14,59
872	2014/03/28	01	80379	106	03	99	MICROFONE CARDIOIDE DINAMICO	ACT	88,86		88,86
872	2015/11/24	01	82923	106	06	09	BONECA pequena em pasta de papel alusiva as "Feiras Novas/trage do Alto Minho"	ACT	100,00		100,00
872	2016/06/17	01	84032	101	01	27	DISCO SSD 240GB HYPERX 3K 2.5" Kingston 50026B7764070429	ACT	87,21		87,21
872	2017/05/18	01	89253	107	01	07	CADEIRA APPLARO ext dobravel velatu	ACT	35,00		35,00
872	2018/04/18	01	91930	117	01	08	CONTADOR DE ÁGUA volumétrico SV-RTK, Q3= 2,5m3/h, R200, MAP16, DN15mm, ligações roscadas 3/4"-3/4", L=165mm, água fria	ACT	14,00		14,00
Total Geral ou a Transportar .....									202.871.769,61	24.700.652,55	227.572.422,16

## MAPA DE INVENTÁRIO

Data : 2021/05/03

Ano : 2020

Pagina: 12

81

## FICHA PATRIMONIAL :

Identificação dos bens							Tipo De Sit.	Valor Patrimonial	Alterações Patrimoniais	Valor Atual	
Numero Ordem	Data de Aquisição	Tipo	Nr.Inv.	Cl.	Tipo	Ben					Descrição
872	2019/12/09	01	95671	117	01	08	100 CONTADORES DE ÁGUA volumétrico SV-RTK, Q3=2,5m3/h, R200, MAP16, DN15mm, ligações roscadas 3/4"-3/4", L=165mm, água fria, com conjunto peças de ligação	ACT	1.630,00		1.630,00
873	2006/02/10	01	50998	103	01	05	CADEIRA OPERATIVA C/ BRAÇOS	ACT	79,30		79,30
873	2011/09/27	01	70910	107	02	99	FRALDARIO	ACT	59,33		59,33
873	2013/07/10	01	75646	106	02	20	CADEIRA CRIANÇA 36CM	ACT	14,59		14,59
873	2014/03/28	01	80380	106	03	99	MICROFONE CARDIOIDE DINAMICO	ACT	88,86		88,86
873	2015/11/24	01	82924	106	06	09	BONECA grande com saia em forma de coração em fundo branco e logotipo (novo) do Turismo	ACT	100,00		100,00
873	2016/05/04	01	84033	107	06	02	ARCA 160cm 500Lt A+ Zanussi ZFC51400WA	ACT	449,00		449,00
873	2017/05/18	01	89254	107	01	07	CADEIRA APPLARO ext dobravel velatu	ACT	35,00		35,00
873	2018/04/18	01	91931	117	01	08	CONTADOR DE ÁGUA volumétrico SV-RTK, Q3= 2,5m3/h, R200, MAP16, DN15mm, ligações roscadas 3/4"-3/4", L=165mm, água fria	ACT	14,00		14,00
873	2019/12/27	01	95672	117	01	08	800 CONTADORES DE ÁGUA volumétrico SV-RTK, Q3=2,5m3/h, R200, MAP16, DN15mm, ligações roscadas 3/4"-3/4", L=165mm, água fria, com conjunto peças de ligação	ACT	13.040,00		13.040,00
874	2006/02/10	01	50999	103	01	05	CADEIRA OPERATIVA C/ BRAÇOS	ACT	79,30		79,30
874	2009/09/14	014	62393	401	05	07	PASSEIO cedido pelo alvará de loteamento nº 90/98 sito no lugar de Pedrosa na freguesia de CEPÕES	ACT	875,00		875,00
874	2010/08/09	01	68955	107	01	10	COLCHÃO CAMA CASAL	ACT	105,56		105,56
874	2013/07/10	01	75647	106	02	20	CADEIRA CRIANÇA 36CM	ACT	14,59		14,59
874	2014/03/28	01	80381	106	03	99	MICROFONE CARDIOIDE DINAMICO	ACT	88,86		88,86
874	2015/12/04	01	82925	107	08	01	ASPIRADOR HARCHER 1380W NT25/1AP	ACT	380,00		380,00
874	2016/07/01	01	84034	106	02	99	MAQUETE Territorial de Ponte de Lima	ACT	33.758,56		33.758,56
874	2017/05/18	01	89255	107	01	07	CADEIRA APPLARO ext dobravel velatu	ACT	35,00		35,00
874	2018/04/18	01	91932	117	01	08	CONTADOR DE ÁGUA volumétrico SV-RTK, Q3= 2,5m3/h, R200, MAP16, DN15mm, ligações roscadas 3/4"-3/4", L=165mm, água fria	ACT	14,00		14,00
874	2019/10/04	01	95673	103	01	03	BIOMBO - 1600X1200mm-PRETO/VIDRO BRONZE	ACT	641,08		641,08
875	2006/02/10	01	51000	103	01	05	CADEIRA OPERATIVA C/ BRAÇOS	ACT	79,30		79,30
875	2009/09/14	014	62394	401	05	07	ESTACIONAMENTO cedido pelo alvará de loteamento nº 90/98 sito no lugar de Pedrosa na freguesia de CEPÕES	ACT	2.875,00		2.875,00
875	2010/08/09	01	68956	107	01	10	COLCHÃO CAMA INDIVIDUAL	ACT	82,77		82,77
875	2011/09/16	01	70912	118	05	99	EXPOSITOR DE PUBLICIDADE 0,80X4M	ACT	668,91		668,91
875	2013/07/10	01	75648	106	02	20	CADEIRA CRIANÇA 36CM	ACT	14,59		14,59
875	2014/03/28	01	80382	106	03	99	MICROFONE CARDIOIDE DINAMICO	ACT	88,86		88,86
875	2015/12/10	01	82926	110	20	03	CARRO DE ARMAZÉM com roda anti-furo sem bascula	ACT	68,01		68,01
875	2016/07/01	01	84035	106	06	09	ESCALATURA indumentária de "GUERREIRO LIMICO", figura de corpo vestindo uma túnica de manga curta apertada por um cinturão e calçando sandálias, cabeça protegida por um capacete, aro de ouro no pescoço e 2 pulseiras de 3 toros, tem espada curta e um escudo	ACT	1.796,57	123,00	1.919,57
875	2017/05/18	01	89256	107	01	07	CADEIRA APPLARO ext dobravel velatu	ACT	35,00		35,00
875	2018/04/18	01	91933	117	01	08	CONTADOR DE ÁGUA volumétrico SV-RTK, Q3= 2,5m3/h, R200, MAP16, DN15mm, ligações roscadas 3/4"-3/4", L=165mm, água fria	ACT	14,00		14,00
Total Geral ou a Transportar .....									202.928.994,65	24.700.775,55	227.629.770,20

## MAPA DE INVENTÁRIO

Data : 2021/05/03

Ano : 2020

Pagina: 12

82

## FICHA PATRIMONIAL :

Identificação dos bens							Tipo De Sit.	Valor Patrimonial	Alterações Patrimoniais	Valor Atual	
Numero Ordem	Data de Aquisição	Tipo	Nr.Inv.	Cl.	Tipo	Bem					Descrição
875	2019/12/10	01	95674	101	01	02	COMPUTADOR PORTÁTIL NB HP 450 G6 15.6" FHD i7-8565U 8BG DDR4 256GB PCIe NVMe Win10Pro64 1YrWrt Silver, caixa prateada	ACT	981,54	981,54	
876	2006/02/10	01	51001	103	01	05	CADEIRA OPERATIVA C/ BRAÇOS	ACT	79,30	79,30	
876	2009/09/14	014	62395	401	05	07	ARRUAMENTO cedido pelo alvará de loteamento n° 91/98 sito no lugar de Baldrufa na freguesia de PONTE DE LIMA	ACT	220.000,00	220.000,00	
876	2010/08/12	01	68957	104	07	99	GPS LEICA ZENO GIS 10	ACT	8.630,70	8.630,70	
876	2011/10/11	01	70913	107	01	10	COLCHÃO ORTOPÉDICO INDIVIDUAL 1,95X1,50	ACT	148,32	148,32	
876	2013/07/10	01	75649	106	02	20	CADEIRA CRIANÇA 36CM	ACT	14,59	14,59	
876	2015/12/04	01	82927	110	01	99	QUADRO ELECTRICO 63A com Flight case	ACT	2.360,37	2.360,37	
876	2016/07/01	01	84036	106	06	09	ESCULTURA indumentária de "LEGIOMÁRIO ROMANO", figura de corpo vestindo uma túnica larga sem mangas e calçando sandálias, cabeça protegida por um elmo metálico c/faceiras articuladas, cinge uma espada curta e uma adaga, tem 1 dardo e um escudo grande.	ACT	4.538,77	4.538,77	
876	2017/05/18	01	89257	107	01	07	CADEIRA APPLARO ext dobravel velatu	ACT	35,00	35,00	
876	2018/04/18	01	91934	117	01	08	CONTADOR DE ÁGUA volumétrico SV-RTK, Q3= 2,5m3/h, R200, MAP16, DN15mm, ligações roscadas 3/4"-3/4", L=165mm, água fria	ACT	14,00	14,00	
876	2019/12/23	01	95675	107	05	99	CILINDRO eletrico 80Lts	ACT	193,60	193,60	
877	2010/06/14	01	68964	113	06	99	SUADOURO ACOLCHOADO	ACT	64,46	64,46	
877	2011/09/26	01	70914	106	01	02	BOCK OFICIAL DE SALTOS REGULÁVEL EM ALTURA	ACT	379,26	379,26	
877	2013/07/10	01	75650	106	02	20	CADEIRA CRIANÇA 36CM	ACT	14,59	14,59	
877	2014/03/28	01	80384	106	03	99	MICROFONE DE INSTRUMENTO CARDIOIDE DINAMICO	ACT	88,86	88,86	
877	2015/12/17	01	82928	107	01	99	FLIGHT CASE para púlpito de exterior	ACT	393,60	393,60	
877	2016/07/01	01	84037	106	06	09	ESCULTURA indumentária de "GUERREIRO SUEVO", figura vestindo calças de surrobeco apertadas nas pernas c/grevas,túnica de manga comp.de lã branca c/gibão de couro, capa de lã parda,botas curtas de carneira grossa,cinturão,escudo,elmo na cabeça e lança..	ACT	2.703,36	2.703,36	
877	2017/05/18	01	89258	107	01	07	CADEIRA APPLARO ext dobravel velatu	ACT	35,00	35,00	
877	2018/04/18	01	91935	117	01	08	CONTADOR DE ÁGUA volumétrico SV-RTK, Q3= 2,5m3/h, R200, MAP16, DN15mm, ligações roscadas 3/4"-3/4", L=165mm, água fria	ACT	14,00	14,00	
877	2019/10/25	01	95676	107	01	02	ARMÁRIO VESTIÁRIO 600X500X1900mm, c/2 cacifos	ACT	183,27	183,27	
878	2006/02/07	01	51003	102	01	13	TELEFONE DIGITAL	ACT	121,87	121,87	
878	2010/07/12	01	68985	110	04	99	CORTADOR DE AZULEJO	ACT	277,67	277,67	
878	2011/09/26	01	70915	106	01	02	PLINTO DE 8 CAIXAS EM MADEIRA	ACT	946,20	946,20	
878	2013/07/10	01	75651	106	02	20	CADEIRA CRIANÇA 36CM	ACT	14,59	14,59	
878	2014/03/28	01	80385	106	03	99	MICROFONE DE INSTRUMENTO CARDIOIDE DINAMICO	ACT	88,86	88,86	
878	2015/12/22	01	82929	107	01	99	LOUCEIRO 2pt	ACT	70,00	70,00	
878	2016/07/01	01	84038	106	06	09	ESCULTURA indumentária de "CAVALEIRO VILÃO", figura vestindo calções e gibão de couro c/loriga de malha de ferro e saio cobrindo a anca,proteção das coxas,calças borzequins de couro,na cabeça uma coifa,cinturão de couro c/ a espada e uma adaga,tem 1 lança	ACT	3.565,23	3.565,23	
878	2017/05/18	01	89259	107	01	07	CADEIRA APPLARO ext dobravel velatu	ACT	35,00	35,00	
Total Geral ou a Transportar .....									203.174.986,66	24.700.775,55	227.875.762,21



## MAPA DE INVENTÁRIO

## FICHA PATRIMONIAL :

Identificação dos bens							Tipo De Sit.	Valor Patrimonial	Alterações Patrimoniais	Valor Atual	
Numero Ordem	Data de Aquisição	Tipo	Nr.Inv.	Cl.	Tipo	Bem					Descrição
878	2018/04/18	01	91936	117	01	08	CONTADOR DE ÁGUA volumétrico SV-RTK, Q3= 2,5m3/h, R200, MAP16, DN15mm, ligações roscadas 3/4"-3/4", L=165mm, água fria	ACT	14,00	14,00	
878	2019/12/27	01	95677	101	01	99	BATERIA compatível HP Elitebook 840 G1 - HSTNN-DB4Q SN: L190890040010	ACT	39,90	39,90	
879	2006/02/07	01	51004	102	01	13	TELEFONE DIGITAL	ACT	121,87	121,87	
879	2009/09/14	014	62398	401	05	07	ARRUAMENTO cedido pelo alvará de loteamento nº 92/98 sito no lugar de Poço de Cabaços ou Burraca na freguesia de FEITOSA	ACT	100.957,00	100.957,00	
879	2010/07/13	01	68965	109	03	99	PROGRAMADOR MODULO T-BOS UNIK-2	ACT	103,67	103,67	
879	2011/09/26	01	70916	106	01	02	TRAMPOLIM REUTHER	ACT	264,40	264,40	
879	2013/07/10	01	75652	106	02	20	CADEIRA CRIANÇA 36CM	ACT	14,59	14,59	
879	2015/12/22	01	82930	107	01	99	MÓVEL DE APOIO	ACT	70,00	70,00	
879	2016/07/01	01	84039	106	06	09	ESCULTURA indumentária de "TROMBETEIRO NA EXPEDIÇÃO A ARZILLA", figura jovem vestindo calções verdes golpeados e gibão damasco vermelho c/mangas, camisa rendada, meias de seda vermelhas, sapatos de pele vermelha, chapéu verde c/3plumas, cinto de couro c/espada..	ACT	2.165,60	2.165,60	
879	2017/05/18	01	89260	107	01	07	CADEIRA APPLARO ext dobravel velatu	ACT	35,00	35,00	
879	2018/04/18	01	91937	117	01	08	CONTADOR DE ÁGUA volumétrico SV-RTK, Q3= 2,5m3/h, R200, MAP16, DN15mm, ligações roscadas 3/4"-3/4", L=165mm, água fria	ACT	14,00	14,00	
879	2019/11/21	01	95678	109	03	03	CORTA SEBES STIHL HS45 45cm N°serie:816231196	ACT	274,54	274,54	
880	2006/02/07	01	51005	102	01	13	TELEFONE DIGITAL	ACT	121,87	121,87	
880	2009/09/14	014	62399	401	05	07	ESTACIONAMENTO cedido pelo alvará de loteamento nº 92/98 sito lugar de Poço de Cabaços ou Burraca na freguesia de FEITOSA	ACT	70.315,00	70.315,00	
880	2011/09/26	01	70917	106	01	02	MINI-TRAMPOLIM	ACT	513,61	513,61	
880	2013/07/10	01	75653	106	02	20	CADEIRA CRIANÇA 36CM	ACT	14,59	14,59	
880	2015/12/29	013	82931	401	05	05	Rede de abastecimento de água - Loteamento de Crasto - RIBEIRA	ACT	237.396,57	237.396,57	
880	2016/07/01	01	84040	106	06	09	ESCULTURA indumentária de "CAPITÃO DE CAVALOS", figura sentada numa sela c/arreios e apetrechos, usa calções, véstia longa e casaca de fazenda, couraça de ferro c/peitoral e costas, camisa de linho, gravata de cambráia, meias de lã fina, botas altas e chapéu p	ACT	11.619,45	11.619,45	
880	2017/05/18	01	89261	107	01	07	CADEIRA APPLARO ext dobravel velatu	ACT	35,00	35,00	
880	2018/04/18	01	91938	117	01	08	CONTADOR DE ÁGUA volumétrico SV-RTK, Q3= 2,5m3/h, R200, MAP16, DN15mm, ligações roscadas 3/4"-3/4", L=165mm, água fria	ACT	14,00	14,00	
880	2019/11/28	01	95679	104	06	99	X-RITE COLORCHECKER CLASSIC MINI (régua de escalas de cores)	ACT	123,00	123,00	
881	2006/02/07	01	51006	102	01	13	TELEFONE DIGITAL	ACT	121,87	121,87	
881	2010/07/13	01	68967	109	03	99	PROGRAMADOR MODULO T-BOS UNIK-1 ESTACAO	ACT	74,90	74,90	
881	2011/09/26	01	70918	106	01	09	COLCHÃO DE QUEDAS 3000X2000X300MM	ACT	450,40	450,40	
881	2013/07/10	01	75654	106	02	20	CADEIRA CRIANÇA 36CM	ACT	14,59	14,59	
881	2016/03/22	01	82932	117	05	01	CONTENTOR EM CHAPA GALVANIZADA DE 800L com 4 rodas - 2 com travão, chapa de numeração e sistema de elevação Oschner	ACT	399,75	399,75	
Total Geral ou a Transportar .....									203.600.275,83	24.700.775,55	228.301.051,38

## MAPA DE INVENTÁRIO

## FICHA PATRIMONIAL :

Identificação dos bens							Tipo De Sit.	Valor Patrimonial	Alterações Patrimoniais	Valor Atual	
Numero Ordem	Data de Aquisição	Tipo	Nr.Inv.	Cl.	Tipo	Ben	Descrição				
881	2016/07/01	01	84041	106	06	09	ESCULTURA uniforme de "OFICIAL DO REGIMENTO DE INFANTARIA 9 (VIANA)", figura vestindo casaca e calças em fazenda azul ferrete, véstia branca, camisa de linho, gravata de seda preta, botas de cano alto, bicórnio preto e prata c/tope e penacho, espada e bastão...	ACT	4.414,95		4.414,95
881	2017/05/18	01	89262	107	01	07	CADEIRA APPLARO ext dobravel velatu	ACT	35,00		35,00
881	2018/04/18	01	91939	117	01	08	CONTADOR DE ÁGUA volumétrico SV-RTK, Q3= 2,5m3/h, R200, MAP16, DN15mm, ligações roscadas 3/4"-3/4", L=165mm, água fria	ACT	14,00		14,00
881	2019/12/05	01	95680	117	01	09	MOTOR FRANKLIN 10CV 6500N com acessórios, kit termoretractil, sonda agua aço 319, reposição de bomba, união de latão e fita teflon	ACT	1.649,20		1.649,20
882	2009/09/14	014	62401	401	05	07	PASSEIO cedido pelo alvará de loteamento nº 94/98 sito no lugar de Sobral, Quinta de Merim, na freguesia de PONTE DE LIMA	ACT	81.500,00		81.500,00
882	2010/07/13	01	68968	109	03	99	PROGRAMADOR MODULO T-BOS UNIX-1 ESTACAO	ACT	74,90		74,90
882	2011/09/26	01	70919	106	01	09	TAPETE DE GINÁSTICA 2000X1200X40MM	ACT	117,46		117,46
882	2013/07/10	01	75655	106	02	20	CADEIRA CRIANÇA 36CM	ACT	14,59		14,59
882	2014/06/27	01	80389	107	02	16	ESTORE DE ROLO CAIRO	ACT	89,02		89,02
882	2016/03/22	01	82933	117	05	01	CONTENTOR EM CHAPA GALVANIZADA DE 800L com 4 rodas - 2 com travão, chapa de numeração e sistema de elevação Oschner	ACT	399,75		399,75
882	2016/07/01	01	84042	106	06	09	ESCULTURA uniforme de "OFICIAL DO BATALHÃO DE CAÇADORES 12 (PONTE DE LIMA)", figura vestindo calças e dólmen de alamares, camisa de linho, gravata de seda preta, botas de cano alto, faixa de brocado de seda escarlate, barretina preto c/tope e penacho, espada...	ACT	4.282,64		4.282,64
882	2017/05/18	01	89263	107	01	07	CADEIRA APPLARO ext dobravel velatu	ACT	35,00		35,00
882	2018/04/18	01	91940	117	01	08	CONTADOR DE ÁGUA volumétrico SV-RTK, Q3= 2,5m3/h, R200, MAP16, DN15mm, ligações roscadas 3/4"-3/4", L=165mm, água fria	ACT	14,00		14,00
882	2019/11/25	01	95681	103	01	05	CADEIRA de Escritório Q-Connect Executive (preta)	ACT	119,90		119,90
883	2006/02/07	01	51008	102	01	13	TELEFONE DIGITAL	ACT	121,87		121,87
883	2009/09/14	014	62402	401	05	07	ARRUAMENTO cedido pelo alvará de loteamento nº 94/98 sito no lugar de Sobral, Quinta de Merim, na freguesia PONTE DE LIMA	ACT	95.000,00		95.000,00
883	2010/07/29	01	68986	117	05	99	CONTENTOR OLEÃO	ACT	359,85		359,85
883	2011/09/26	01	70920	106	01	09	TAPETE DE GINÁSTICA 2000X1200X40MM	ACT	117,49		117,49
883	2013/07/10	01	75656	106	02	20	CADEIRA CRIANÇA 36CM	ACT	14,59		14,59
883	2014/06/27	01	80390	107	02	16	ESTORE DE ROLO CAIRO	ACT	89,02		89,02
883	2016/03/22	01	82934	117	05	01	CONTENTOR EM CHAPA GALVANIZADA DE 800L com 4 rodas - 2 com travão, chapa de numeração e sistema de elevação Oschner	ACT	399,75		399,75
883	2016/04/11	01	84043	117	01	08	CONTADOR DE ÁGUA volumétrico SV-RTK, Q3=2,5m3/h, R200, MAP16, DN15mm, ligações roscadas 3/4"-3/4", L=165mm, água fria	ACT	14,90		14,90
883	2017/05/18	01	89264	107	01	07	CADEIRA APPLARO ext dobravel velatu	ACT	35,00		35,00
Total Geral ou a Transportar .....									203.789.188,71	24.700.775,55	228.489.964,26

## FICHA PATRIMONIAL :

Identificação dos bens							Tipo De Sit.	Valor Patrimonial	Alterações Patrimoniais	Valor Atual	
Numero Ordem	Data de Aquisição	Tipo	Nr.Inv.	Cl.	Tipo	Bem					Descrição
883	2018/04/18	01	91941	117	01	08	CONTADOR DE ÁGUA volumétrico SV-RTK, Q3= 2,5m3/h, R200, MAP16, DN15mm, ligações roscadas 3/4"-3/4", L=165mm, água fria	ACT	14,00		14,00
884	2006/02/07	01	51009	102	01	13	TELEFONE DIGITAL	ACT	121,87		121,87
884	2009/09/14	014	62403	401	05	07	ESTACIONAMENTO cedido pelo alvará de loteamento nº 94/98 sito no lugar de Sobral, Quinta de Merim, na freguesia de PONTE DE LIMA	ACT	75.000,00		75.000,00
884	2010/07/29	01	68987	117	05	99	CONTENTOR OLEÃO	ACT	359,85		359,85
884	2011/09/26	01	70921	106	01	09	TAPETE DE GINÁSTICA 2000X1200X40MM	ACT	117,49		117,49
884	2013/07/10	01	75657	106	02	20	CADEIRA CRIANÇA 36CM	ACT	14,59		14,59
884	2014/06/27	01	80391	107	02	16	ESTORE DE ROLO CAIRO	ACT	89,02		89,02
884	2016/03/22	01	82935	117	05	01	CONTENTOR EM CHAPA GALVANIZADA DE 800L com 4 rodas - 2 com travão, chapa de numeração e sistema de elevação Oschner	ACT	399,75		399,75
884	2016/04/11	01	84044	117	01	08	CONTADOR DE ÁGUA volumétrico SV-RTK, Q3=2,5m3/h, R200, MAP16, DN15mm, ligações roscadas 3/4"-3/4", L=165mm, água fria	ACT	14,90		14,90
884	2017/05/18	01	89265	107	01	20	MESA APPLARO ab rbtv/pern ex2	ACT	89,00		89,00
884	2018/04/18	01	91942	117	01	08	CONTADOR DE ÁGUA volumétrico SV-RTK, Q3= 2,5m3/h, R200, MAP16, DN15mm, ligações roscadas 3/4"-3/4", L=165mm, água fria	ACT	14,00		14,00
884	2019/10/22	01	95683	103	01	10	MESA de reunião redonda 1100mm, tampo laminado pereira, estrutura pintada a preto	ACT	246,00		246,00
885	2010/07/29	01	68988	117	05	99	CONTENTOR OLEÃO	ACT	359,85		359,85
885	2011/09/26	01	70922	106	01	09	TAPETE DE GINÁSTICA 2000X1200X40MM	ACT	117,49		117,49
885	2013/07/10	01	75658	106	02	20	CADEIRA CRIANÇA 36CM	ACT	14,59		14,59
885	2014/06/27	01	80392	107	02	16	ESTORE DE ROLO CAIRO	ACT	89,02		89,02
885	2016/03/22	01	82936	117	05	01	CONTENTOR EM CHAPA GALVANIZADA DE 800L com 4 rodas - 2 com travão, chapa de numeração e sistema de elevação Oschner	ACT	399,75		399,75
885	2016/04/11	01	84045	117	01	08	CONTADOR DE ÁGUA volumétrico SV-RTK, Q3=2,5m3/h, R200, MAP16, DN15mm, ligações roscadas 3/4"-3/4", L=165mm, água fria	ACT	14,90		14,90
885	2017/05/18	01	89266	107	01	20	MESA APPLARO ab rbtv/pern ex2	ACT	89,00		89,00
885	2018/04/18	01	91943	117	01	08	CONTADOR DE ÁGUA volumétrico SV-RTK, Q3= 2,5m3/h, R200, MAP16, DN15mm, ligações roscadas 3/4"-3/4", L=165mm, água fria	ACT	14,00		14,00
885	2019/10/22	01	95684	103	01	05	CADEIRA fixa s/braços 4 pés pintados a preto costa e assento revestido a tecido cinza	ACT	46,74		46,74
886	2009/09/15	014	62405	401	05	07	ESTACIONAMENTO cedido pelo alvará de loteamento nº 09/99 sito no lugar de Freixidos na freguesia de GEMIEIRA	ACT	3.750,00		3.750,00
886	2010/07/29	01	68989	117	05	99	CONTENTOR OLEÃO	ACT	359,85		359,85
886	2011/09/26	01	70923	106	01	09	TAPETE DE GINÁSTICA 2000X1200X40MM	ACT	117,49		117,49
886	2013/07/10	01	75659	106	02	20	CADEIRA CRIANÇA 36CM	ACT	14,59		14,59
886	2014/06/27	01	80393	107	02	16	ESTORE DE ROLO CAIRO	ACT	89,02		89,02
886	2016/03/22	01	82937	117	05	01	CONTENTOR EM CHAPA GALVANIZADA DE 800L com 4 rodas - 2 com travão, chapa de numeração e sistema de elevação Oschner	ACT	399,75		399,75
Total Geral ou a Transportar .....									203.871.545,22	24.700.775,55	228.572.320,77

## MAPA DE INVENTÁRIO

## FICHA PATRIMONIAL :

Identificação dos bens							Tipo De Sit.	Valor Patrimonial	Alterações Patrimoniais	Valor Atual	
Numero Ordem	Data de Aquisição	Tipo	Nr.Inv.	Cl.	Tipo	Bem					Descrição
886	2016/04/11	01	84046	117	01	08	CONTADOR DE ÁGUA volumétrico SV-RTK, Q3=2,5m3/h, R200, MAP16, DN15mm, ligações roscadas 3/4"-3/4", L=165mm, água fria	ACT	14,90	14,90	
886	2017/05/18	01	89267	107	01	20	MESA APPLARO ab rbtv/pern ex2	ACT	89,00	89,00	
886	2018/04/18	01	91944	117	01	08	CONTADOR DE ÁGUA volumétrico SV-RTK, Q3= 2,5m3/h, R200, MAP16, DN15mm, ligações roscadas 3/4"-3/4", L=165mm, água fria	ACT	14,00	14,00	
886	2019/10/22	01	95685	103	01	05	CADEIRA fixa s/braços 4 pés pintados a preto costa e assento revestido a tecido cinza	ACT	46,74	46,74	
887	2009/09/15	014	62406	401	05	07	ARRUAMENTO cedido pelo alvará de loteamento n° 01/00 sito no lugar de Bouça de Rodas na freguesia de FREIXO	ACT	10.125,00	10.125,00	
887	2010/07/29	01	68990	117	05	99	CONTENTOR OLEÃO	ACT	359,85	359,85	
887	2011/09/26	01	70924	106	01	09	TAPETE DE GINÁSTICA 2000X1200X40MM	ACT	117,49	117,49	
887	2013/07/10	01	75660	106	02	20	CADEIRA CRIANÇA 36CM	ACT	14,59	14,59	
887	2016/03/22	01	82938	117	05	01	CONTENTOR EM CHAPA GALVANIZADA DE 800L com 4 rodas - 2 com travão, chapa de numeração e sistema de elevação Oschner	ACT	399,75	399,75	
887	2016/04/11	01	84047	117	01	08	CONTADOR DE ÁGUA volumétrico SV-RTK, Q3=2,5m3/h, R200, MAP16, DN15mm, ligações roscadas 3/4"-3/4", L=165mm, água fria	ACT	14,90	14,90	
887	2017/05/18	01	89268	107	01	99	BASE PARA GUARDA-SOL cinz esc	ACT	60,00	60,00	
887	2018/04/18	01	91945	117	01	08	CONTADOR DE ÁGUA volumétrico SV-RTK, Q3= 2,5m3/h, R200, MAP16, DN15mm, ligações roscadas 3/4"-3/4", L=165mm, água fria	ACT	14,00	14,00	
887	2019/10/22	01	95686	103	01	05	CADEIRA fixa s/braços 4 pés pintados a preto costa e assento revestido a tecido cinza	ACT	46,74	46,74	
888	2009/09/15	014	62407	401	05	07	PASSEIO cedido pelo alvará de loteamento n° 01/01 sito no lugar de Sernados na freguesia de FEITOSA	ACT	35.750,00	35.750,00	
888	2010/07/29	01	68991	117	05	99	CONTENTOR OLEÃO	ACT	359,85	359,85	
888	2013/07/10	01	75661	106	02	20	CADEIRA CRIANÇA 36CM	ACT	14,59	14,59	
888	2014/04/01	01	80395	106	04	53	SUPORTE MICROFONE 3/8 - KONIG 25960	ACT	53,41	53,41	
888	2016/03/22	01	82939	117	05	01	CONTENTOR EM CHAPA GALVANIZADA DE 800L com 4 rodas - 2 com travão, chapa de numeração e sistema de elevação Oschner	ACT	399,75	399,75	
888	2016/04/11	01	84048	117	01	08	CONTADOR DE ÁGUA volumétrico SV-RTK, Q3=2,5m3/h, R200, MAP16, DN15mm, ligações roscadas 3/4"-3/4", L=165mm, água fria	ACT	14,90	14,90	
888	2017/05/18	01	89269	107	01	99	BASE PARA GUARDA-SOL cinz esc	ACT	60,00	60,00	
888	2018/04/18	01	91946	117	01	08	CONTADOR DE ÁGUA volumétrico SV-RTK, Q3= 2,5m3/h, R200, MAP16, DN15mm, ligações roscadas 3/4"-3/4", L=165mm, água fria	ACT	14,00	14,00	
888	2019/12/05	01	95687	103	01	12	SECRETARIA C/1 bloco de 3 gavetas	ACT	330,87	330,87	
889	2006/06/15	01	51014	107	04	15	VENTOINHA COM PÉ	ACT	34,69	34,69	
889	2009/09/15	014	62408	401	05	07	ARRUAMENTO cedido pelo alvará de loteamento n° 01/01 sito no lugar de Sernados na freguesia de FEITOSA	ACT	57.450,00	57.450,00	
889	2010/07/29	01	68992	117	05	99	CONTENTOR OLEÃO	ACT	359,85	359,85	
889	2011/09/26	01	70926	106	01	09	TAPETE DE GINÁSTICA 2500X1250X60MM	ACT	136,00	136,00	
889	2013/07/10	01	75662	106	02	20	CADEIRA CRIANÇA 36CM	ACT	14,59	14,59	
889	2014/03/12	01	80396	109	03	99	VENTOSA AUTOMÁTICO 1/2 C/ FILTRO DUPLA EFEITO "WIND"	ACT	107,50	107,50	
Total Geral ou a Transportar .....									203.977.962,18	24.700.775,55	228.678.737,73

## MAPA DE INVENTÁRIO

Data : 2021/05/03

Ano : 2020

Pagina: 12

87

## FICHA PATRIMONIAL :

Identificação dos bens							Tipo De Sit.	Valor Patrimonial	Alterações Patrimoniais	Valor Atual	
Numero Ordem	Data de Aquisição	Tipo	Nr.Inv.	Cl.	Tipo	Bem					Descrição
889	2016/03/22	01	82940	117	05	01	CONTENTOR EM CHAPA GALVANIZADA DE 800L com 4 rodas - 2 com travão, chapa de numeração e sistema de elevação Oschner	ACT	399,75		399,75
889	2016/04/11	01	84049	117	01	08	CONTADOR DE ÁGUA volumétrico SV-RTK, Q3=2,5m3/h, R200, MAP16, DN15mm, ligações roscadas 3/4"-3/4", L=165mm, água fria	ACT	14,90		14,90
889	2017/05/18	01	89270	107	01	99	GUARDA-SOL susp 300 bege	ACT	69,99		69,99
889	2018/04/18	01	91947	117	01	08	CONTADOR DE ÁGUA volumétrico SV-RTK, Q3= 2,5m3/h, R200, MAP16, DN15mm, ligações roscadas 3/4"-3/4", L=165mm, água fria	ACT	14,00		14,00
889	2019/12/09	01	95688	103	02	04	CALCULADORA Casio DR-320TEC	ACT	116,00		116,00
890	2009/09/15	014	62409	401	05	07	ESTACIONAMENTO cedido pelo alvará de loteamento nº 01/01 sito no lugar de Sernados na freguesia de FEITOSA	ACT	40.500,00		40.500,00
890	2011/09/26	01	70927	106	01	09	TAPETE DE GINÁSTICA 2500X1250X60MM	ACT	136,00		136,00
890	2013/07/10	01	75663	106	02	20	CADEIRA CRIANÇA 36CM	ACT	14,59		14,59
890	2014/01/09	01	80397	107	03	02	ARMADURA S/7 S/ DIFUSOR REF:36002	ACT	103,18		103,18
890	2016/03/22	01	82941	117	05	01	CONTENTOR EM CHAPA GALVANIZADA DE 800L com 4 rodas - 2 com travão, chapa de numeração e sistema de elevação Oschner	ACT	399,75		399,75
890	2016/04/11	01	84050	117	01	08	CONTADOR DE ÁGUA volumétrico SV-RTK, Q3=2,5m3/h, R200, MAP16, DN15mm, ligações roscadas 3/4"-3/4", L=165mm, água fria	ACT	14,90		14,90
890	2017/05/18	01	89271	107	01	99	GUARDA-SOL susp 300 bege	ACT	69,99		69,99
890	2018/04/18	01	91948	117	01	08	CONTADOR DE ÁGUA volumétrico SV-RTK, Q3= 2,5m3/h, R200, MAP16, DN15mm, ligações roscadas 3/4"-3/4", L=165mm, água fria	ACT	14,00		14,00
890	2019/12/10	01	95689	103	01	05	CADEIRA de secretária c/alta c/braços, tecido cinza	ACT	132,84		132,84
891	2010/08/05	01	68994	103	02	99	EXPOSITOR	ACT	225,99		225,99
891	2011/09/26	01	70928	106	01	99	CARRO DE TRANSPORTE DE COLCHÕES	ACT	219,57		219,57
891	2013/07/10	01	75664	106	02	20	CADEIRA CRIANÇA 36CM	ACT	14,59		14,59
891	2014/01/09	01	80398	107	03	02	ARMADURA S/7 S/ DIFUSOR REF:36002	ACT	103,18		103,18
891	2016/03/22	01	82942	117	05	01	CONTENTOR EM CHAPA GALVANIZADA DE 800L com 4 rodas - 2 com travão, chapa de numeração e sistema de elevação Oschner	ACT	399,75		399,75
891	2016/04/11	01	84051	117	01	08	CONTADOR DE ÁGUA volumétrico SV-RTK, Q3=2,5m3/h, R200, MAP16, DN15mm, ligações roscadas 3/4"-3/4", L=165mm, água fria	ACT	14,90		14,90
891	2018/04/18	01	91949	117	01	08	CONTADOR DE ÁGUA volumétrico SV-RTK, Q3= 2,5m3/h, R200, MAP16, DN15mm, ligações roscadas 3/4"-3/4", L=165mm, água fria	ACT	14,00		14,00
892	2011/09/26	01	70929	106	01	99	REDE DE BADMINTON	ACT	22,50		22,50
892	2013/07/10	01	75665	106	02	20	CADEIRA CRIANÇA 36CM	ACT	14,59		14,59
892	2014/01/09	01	80399	107	03	02	ARMADURA S/7 S/ DIFUSOR REF:36002	ACT	103,18		103,18
892	2016/03/22	01	82943	117	05	01	CONTENTOR EM CHAPA GALVANIZADA DE 800L com 4 rodas - 2 com travão, chapa de numeração e sistema de elevação Oschner	ACT	399,75		399,75
892	2016/04/11	01	84052	117	01	08	CONTADOR DE ÁGUA volumétrico SV-RTK, Q3=2,5m3/h, R200, MAP16, DN15mm, ligações roscadas 3/4"-3/4", L=165mm, água fria	ACT	14,90		14,90
Total Geral ou a Transportar .....									204.021.508,97	24.700.775,55	228.722.284,52

## MAPA DE INVENTÁRIO

Data : 2021/05/03

Ano : 2020

Pagina: 12

88

## FICHA PATRIMONIAL :

Identificação dos bens							Tipo De Sit.	Valor Patrimonial	Alterações Patrimoniais	Valor Atual	
Numero Ordem	Data de Aquisição	Tipo	Nr.Inv.	Cl.	Tipo	Bem					Descrição
892	2017/06/16	01	89273	101	01	99	APPLE IPAD WI-FI 32GB - SPACE GREY série:SF9FTN95VHLF9	ACT	439,00	439,00	
892	2018/04/18	01	91950	117	01	08	CONTADOR DE ÁGUA volumétrico SV-RTK, Q3= 2,5m3/h, R200, MAP16, DN15mm, ligações roscadas 3/4"-3/4", L=165mm, água fria	ACT	14,00	14,00	
893	2011/09/26	01	70930	106	01	99	REDE DE BADMINTON	ACT	22,50	22,50	
893	2013/07/10	01	75666	106	02	20	CADEIRA CRIANÇA 36CM	ACT	14,59	14,59	
893	2014/01/09	01	80400	107	03	06	LUMIN.V.SÓDIO R7 V.S 70W C/ DIFUSOR C/ LAMP.	ACT	103,18	103,18	
893	2016/03/22	01	82944	117	05	01	CONTENTOR EM CHAPA GALVANIZADA DE 800L com 4 rodas - 2 com travão, chapa de numeração e sistema de elevação Oschner	ACT	399,75	399,75	
893	2016/04/11	01	84053	117	01	08	CONTADOR DE ÁGUA volumétrico SV-RTK, Q3=2,5m3/h, R200, MAP16, DN15mm, ligações roscadas 3/4"-3/4", L=165mm, água fria	ACT	14,90	14,90	
893	2017/06/16	01	89274	101	01	99	APPLE IPAD WI-FI 32GB - SPACE GREY série:SF9FTN8RCHLF9	ACT	439,00	439,00	
893	2018/04/18	01	91951	117	01	08	CONTADOR DE ÁGUA volumétrico SV-RTK, Q3= 2,5m3/h, R200, MAP16, DN15mm, ligações roscadas 3/4"-3/4", L=165mm, água fria	ACT	14,00	14,00	
894	2011/09/26	01	70931	106	01	99	POSTE DE BADMINTON COM CARRO COM SISTEMA DE CONTRAPESO	ACT	233,51	233,51	
894	2013/07/10	01	75667	106	02	20	CADEIRA CRIANÇA 36CM	ACT	14,59	14,59	
894	2014/01/09	01	80401	107	03	06	LUMIN.V.SÓDIO R7 V.S 70W C/ DIFUSOR C/ LAMP.	ACT	103,18	103,18	
894	2016/03/22	01	82945	117	05	01	CONTENTOR EM CHAPA GALVANIZADA DE 800L com 4 rodas - 2 com travão, chapa de numeração e sistema de elevação Oschner	ACT	399,75	399,75	
894	2016/04/11	01	84054	117	01	08	CONTADOR DE ÁGUA volumétrico SV-RTK, Q3=2,5m3/h, R200, MAP16, DN15mm, ligações roscadas 3/4"-3/4", L=165mm, água fria	ACT	14,90	14,90	
894	2017/06/16	01	89275	101	01	99	APPLE IPAD WI-FI 32GB - SPACE GREY série:SF9FTNHT3HLF9	ACT	439,00	439,00	
894	2018/04/18	01	91952	117	01	08	CONTADOR DE ÁGUA volumétrico SV-RTK, Q3= 2,5m3/h, R200, MAP16, DN15mm, ligações roscadas 3/4"-3/4", L=165mm, água fria	ACT	14,00	14,00	
894	2019/12/26	01	95693	107	01	02	ARMÁRIO alto com portas de vidro laranja 92x45x176cm "linha Fresh"	ACT	455,00	455,00	
895	2011/09/26	01	70932	106	01	99	POSTE DE BADMINTON COM CARRO COM SISTEMA DE CONTRAPESO	ACT	233,51	233,51	
895	2013/07/10	01	75668	106	02	20	CADEIRA CRIANÇA 36CM	ACT	14,59	14,59	
895	2014/01/09	01	80402	107	03	06	LUMIN.V.SÓDIO R7 V.S 70W C/ DIFUSOR C/ LAMP.	ACT	103,18	103,18	
895	2016/03/22	01	82946	117	05	01	CONTENTOR EM CHAPA GALVANIZADA DE 800L com 4 rodas - 2 com travão, chapa de numeração e sistema de elevação Oschner	ACT	399,75	399,75	
895	2016/04/11	01	84055	117	01	08	CONTADOR DE ÁGUA volumétrico SV-RTK, Q3=2,5m3/h, R200, MAP16, DN15mm, ligações roscadas 3/4"-3/4", L=165mm, água fria	ACT	14,90	14,90	
895	2017/06/16	01	89276	101	01	99	APPLE IPAD WI-FI 32GB - SPACE GREY série:SF9FTNT18HLF9	ACT	439,00	439,00	
895	2018/04/18	01	91953	117	01	08	CONTADOR DE ÁGUA volumétrico SV-RTK, Q3= 2,5m3/h, R200, MAP16, DN15mm, ligações roscadas 3/4"-3/4", L=165mm, água fria	ACT	14,00	14,00	
895	2019/12/27	01	95694	103	02	12	DESTRUIDORA Papel Rexel Auto+600X L151019	ACT	1.624,35	1.624,35	
896	2009/09/15	014	62415	401	05	07	ARRUAMENTO cedido pelo alvará de loteamento n° 03/01 sito no lugar de Sobral na freguesia de PONTE DE LIMA	ACT	716.310,00	716.310,00	
896	2011/09/26	01	70933	106	01	99	POSTE DE BADMINTON COM CARRO COM SISTEMA DE CONTRAPESO	ACT	233,51	233,51	
Total Geral ou a Transportar .....									204.744.030,61	24.700.775,55	229.444.806,16

## MAPA DE INVENTÁRIO

Data : 2021/05/03

Ano : 2020

Pagina: 12

89

## FICHA PATRIMONIAL :

Identificação dos bens							Tipo De Sit.	Valor Patrimonial	Alterações Patrimoniais	Valor Atual	
Numero Ordem	Data de Aquisição	Tipo	Nr.Inv.	Cl.	Tipo	Bem					Descrição
896	2013/07/10	01	75669	106	02	20	CADEIRA CRIANÇA 36CM	ACT	14,59	14,59	
896	2015/02/18	01	82947	118	05	04	PLACA EM INOX GRAVADA E ESMALTADA (inauguração)	ACT	190,58	190,58	
896	2016/04/11	01	84056	117	01	08	CONTADOR DE ÁGUA volumétrico SV-RTK, Q3=2,5m3/h, R200, MAP16, DN15mm, ligações roscadas 3/4"-3/4", L=165mm, água fria	ACT	14,90	14,90	
896	2017/06/16	01	89277	101	01	99	APPLE IPAD WI-FI 32GB - SPACE GREY série:SF9FTNT1GHLF9	ACT	439,00	439,00	
896	2018/04/18	01	91954	117	01	08	CONTADOR DE ÁGUA volumétrico SV-RTK, Q3= 2,5m3/h, R200, MAP16, DN15mm, ligações roscadas 3/4"-3/4", L=165mm, água fria	ACT	14,00	14,00	
896	2019/10/04	01	95695	107	01	24	CONJUNTO sofa, 2 cad., 2 pouf ALU RAT MEDINA CZ 17821965	ACT	731,10	731,10	
897	2009/09/15	014	62416	401	05	07	ARRUAMENTO cedido pelo alvará de loteamento n° 03/05 sito no lugar de Venda Nova na freguesia de FEITOSA	ACT	558.400,00	558.400,00	
897	2011/09/26	01	70934	106	01	99	POSTE DE BADMINTON COM CARRO COM SISTEMA DE CONTRAPESO	ACT	233,51	233,51	
897	2013/07/10	01	75670	106	02	20	CADEIRA CRIANÇA 36CM	ACT	14,59	14,59	
897	2014/04/23	01	80404	106	06	99	DOC. C/ VALOR HISTÓRICO - CARTA SUCESSÃO VISCONDE DE V.N.CERVEIRA A FAVOR DE D.FRANCISCO LIMA	ACT	3.800,00	3.800,00	
897	2016/04/11	01	84057	117	01	08	CONTADOR DE ÁGUA volumétrico SV-RTK, Q3=2,5m3/h, R200, MAP16, DN15mm, ligações roscadas 3/4"-3/4", L=165mm, água fria	ACT	14,90	14,90	
897	2017/06/16	01	89278	101	01	99	APPLE IPAD WI-FI 32GB - SPACE GREY série:SF9FTNT4PHLF9	ACT	439,00	439,00	
897	2018/04/18	01	91955	117	01	08	CONTADOR DE ÁGUA volumétrico SV-RTK, Q3= 2,5m3/h, R200, MAP16, DN15mm, ligações roscadas 3/4"-3/4", L=165mm, água fria	ACT	14,00	14,00	
898	2009/09/15	014	62417	401	05	07	ESTACIONAMENTO cedido pelo alvará de loteamento n° 03/05 sito no lugar de Venda Nova na freguesia de FEITOSA	ACT	133.150,00	133.150,00	
898	2010/08/09	01	68975	107	01	08	CAMA 195X140	ACT	73,39	73,39	
898	2013/07/10	01	75671	106	02	20	CADEIRA CRIANÇA 36CM	ACT	14,59	14,59	
898	2014/04/23	01	80405	106	06	15	LIVRO DA CORREIÇÃO DO COUTO DA CORRELIÃ	ACT	700,00	700,00	
898	2016/04/11	01	84058	117	01	08	CONTADOR DE ÁGUA volumétrico SV-RTK, Q3=2,5m3/h, R200, MAP16, DN15mm, ligações roscadas 3/4"-3/4", L=165mm, água fria	ACT	14,90	14,90	
898	2017/06/16	01	89279	101	01	99	SUPORTE universal chão IPAD ref.:TLLP151001	ACT	134,07	134,07	
898	2018/04/18	01	91956	117	01	08	CONTADOR DE ÁGUA volumétrico SV-RTK, Q3= 2,5m3/h, R200, MAP16, DN15mm, ligações roscadas 3/4"-3/4", L=165mm, água fria	ACT	14,00	14,00	
899	2011/09/26	01	70936	106	01	05	BANCO SUECO 3MT	ACT	197,19	197,19	
899	2013/07/10	01	75672	106	02	20	CADEIRA CRIANÇA 36CM	ACT	14,59	14,59	
899	2014/05/27	01	80406	107	02	16	ESTORE INT. DE ROLO, TECIDO SCREEN, COMANDO MANUAL	ACT	127,46	127,46	
899	2015/05/08	01	82950	112	01	03	EXTINTOR CO2 2kg c/suporte mural	ACT	27,32	27,32	
899	2016/04/11	01	84059	117	01	08	CONTADOR DE ÁGUA volumétrico SV-RTK, Q3=2,5m3/h, R200, MAP16, DN15mm, ligações roscadas 3/4"-3/4", L=165mm, água fria	ACT	14,90	14,90	
899	2017/06/16	01	89280	101	01	99	SUPORTE universal chão IPAD ref.:TLLP151001	ACT	134,07	134,07	
899	2018/04/18	01	91957	117	01	08	CONTADOR DE ÁGUA volumétrico SV-RTK, Q3= 2,5m3/h, R200, MAP16, DN15mm, ligações roscadas 3/4"-3/4", L=165mm, água fria	ACT	14,00	14,00	
899	2019/10/04	01	95698	107	01	24	SOFÁ direito ALU LUSIANA branco 81867678	ACT	340,85	340,85	
Total Geral ou a Transportar .....									205.443.322,11	24.700.775,55	230.144.097,66

## MAPA DE INVENTÁRIO

Data : 2021/05/03

Ano : 2020

Pagina: 12

90

## FICHA PATRIMONIAL :

Identificação dos bens							Tipo De Sit.	Valor Patrimonial	Alterações Patrimoniais	Valor Atual	
Numero Ordem	Data de Aquisição	Tipo	Nr.Inv.	Cl.	Tipo	Bem					Descrição
900	2006/02/08	01	51025	107	05	99	ACUMULADOR CALOR DE 2000W	ACT	272,75	272,75	
900	2010/08/09	01	68977	107	01	99	ESTRADO METÁLICO ORTOPÉDICO 190X140	ACT	49,59	49,59	
900	2011/09/26	01	70937	106	01	99	CARRO DE TRANSPORTE DE BOLAS	ACT	106,32	106,32	
900	2013/07/10	01	75673	106	02	20	CADEIRA CRIANÇA 36CM	ACT	14,59	14,59	
900	2014/03/26	01	80407	106	03	99	D6 BRANCH - DISTRIBUIDOR DMX AMERICAN AUDIO	ACT	174,80	174,80	
900	2015/06/26	01	82951	110	15	99	MARTELO ligeiro LITHIUM MAKITA DHR243RME 18v/4.0 SDS-PLUS	ACT	655,51	655,51	
900	2016/04/11	01	84060	117	01	08	CONTADOR DE ÁGUA volumétrico SV-RTK, Q3=2,5m3/h, R200, MAP16, DN15mm, ligações roscadas 3/4"-3/4", L=165mm, água fria	ACT	14,90	14,90	
900	2017/06/16	01	89281	101	01	99	SUORTE universal chão IPAD ref.:TLLP151001	ACT	134,07	134,07	
900	2018/04/18	01	91958	117	01	08	CONTADOR DE ÁGUA volumétrico SV-RTK, Q3= 2,5m3/h, R200, MAP16, DN15mm, ligações roscadas 3/4"-3/4", L=165mm, água fria	ACT	14,00	14,00	
900	2019/10/04	01	95699	107	01	24	SOFÁ esquerdo ALU LUSIANA branco 81867679	ACT	340,85	340,85	
901	2010/08/09	01	68978	107	01	08	CAMA 200X90	ACT	64,46	64,46	
901	2011/09/26	01	70938	106	01	99	CARRO DE TRANSPORTE DE BOLAS	ACT	106,32	106,32	
901	2013/07/10	01	75674	106	02	20	CADEIRA CRIANÇA 36CM	ACT	14,59	14,59	
901	2014/05/12	01	80408	101	01	99	DISPLAX OUTDOOR TOWER 47 - TORRE INTERATIVA	ACT	12.927,43	12.927,43	
901	2015/09/25	01	82952	117	01	99	BACIA DE RETENÇÃO PARA 2 BIDÔES capacidade de 250Lts	ACT	205,41	205,41	
901	2016/04/11	01	84061	117	01	08	CONTADOR DE ÁGUA volumétrico SV-RTK, Q3=2,5m3/h, R200, MAP16, DN15mm, ligações roscadas 3/4"-3/4", L=165mm, água fria	ACT	14,90	14,90	
901	2017/06/16	01	89282	101	01	99	SUORTE universal chão IPAD ref.:TLLP151001	ACT	134,07	134,07	
901	2018/04/18	01	91959	117	01	08	CONTADOR DE ÁGUA volumétrico SV-RTK, Q3= 2,5m3/h, R200, MAP16, DN15mm, ligações roscadas 3/4"-3/4", L=165mm, água fria	ACT	14,00	14,00	
901	2019/10/04	01	95700	107	01	99	CANTO ALU LUSIANA branco 81867680	ACT	230,49	230,49	
902	2006/02/07	01	51027	104	06	19	MAQUINA FUGIFILM DIGITAL	ACT	197,27	197,27	
902	2010/08/09	01	68979	107	01	99	ESTRADO METÁLICO ORTOPÉDICO 198X88	ACT	37,68	37,68	
902	2013/07/10	01	75675	106	02	20	CADEIRA CRIANÇA 36CM	ACT	14,59	14,59	
902	2014/05/12	01	80409	101	01	99	DISPLAX OUTDOOR TOWER 47 - TORRE INTERATIVA	ACT	12.927,43	12.927,43	
902	2015/07/07	01	82953	107	06	05	BAR AMOVÍVEL para apoio ao recinto de atividades equestres na avenida de S.João	ACT	2.460,00	2.460,00	
902	2016/04/05	01	84062	117	01	08	CONTADOR DE ÁGUA volumétrico SV-RTK, Q3=2,5m3/h, R200, MAP16, DN15mm, ligações roscadas 3/4"-3/4", L=165mm, água fria	ACT	14,90	14,90	
902	2017/06/16	01	89283	101	01	99	SUORTE universal chão IPAD ref.:TLLP151001	ACT	134,07	134,07	
902	2018/04/18	01	91960	117	01	08	CONTADOR DE ÁGUA volumétrico SV-RTK, Q3= 2,5m3/h, R200, MAP16, DN15mm, ligações roscadas 3/4"-3/4", L=165mm, água fria	ACT	14,00	14,00	
902	2019/10/04	01	95701	107	01	20	MESA ALU LUSIANA branco 81867712	ACT	109,15	109,15	
903	2011/09/26	01	70940	106	01	99	VESTIÁRIO TRIPLO	ACT	871,95	871,95	
903	2013/07/10	01	75676	106	02	20	CADEIRA CRIANÇA 36CM	ACT	14,59	14,59	
903	2014/05/22	01	80410	101	02	03	APLICAÇÃO MULTIMÉDIA INTERATIVA - LICENÇA DE PLATAFORMA (aplicada na Torre Interativa junto à Loja do Turismo)	ACT	7.647,57	7.647,57	
903	2015/11/09	01	82954	106	01	99	GERIATRICO ELEVADOR 1717x723x1740mm	ACT	1.500,50	1.500,50	
Total Geral ou a Transportar .....									205.484.754,86	24.700.775,55	230.185.530,41



## MAPA DE INVENTÁRIO

Data : 2021/05/03

Ano : 2020

Pagina: 12

91

## FICHA PATRIMONIAL :

Identificação dos bens							Tipo De Sit.	Valor Patrimonial	Alterações Patrimoniais	Valor Atual	
Numero Ordem	Data de Aquisição	Tipo	Nr.Inv.	Cl.	Tipo	Ben					Descrição
903	2016/04/05	01	84063	117	01	08	CONTADOR DE ÁGUA volumétrico SV-RTK, Q3=2,5m3/h, R200, MAP16, DN15mm, ligações roscadas 3/4"-3/4", L=165mm, água fria	ACT	14,90	14,90	
903	2017/06/16	01	89284	101	01	99	SUORTE universal chão IPAD ref.:TLLP151001	ACT	134,07	134,07	
903	2018/04/18	01	91961	117	01	08	CONTADOR DE ÁGUA volumétrico SV-RTK, Q3= 2,5m3/h, R200, MAP16, DN15mm, ligações roscadas 3/4"-3/4", L=165mm, água fria	ACT	14,00	14,00	
903	2019/10/04	01	95702	107	01	99	PUFF PERA laranja 100x120cm 16952334	ACT	36,58	36,58	
904	2010/08/09	01	68981	118	05	99	EXPOSITOR DE PUBLICIDADE	ACT	131,94	131,94	
904	2011/09/26	01	70941	106	01	99	VESTIÁRIO TRIPLO	ACT	871,95	871,95	
904	2012/08/09	01	72583	102	01	99	ATA COM 2 PORTAS ANALÓGICAS	ACT	372,26	372,26	
904	2014/01/13	01	80411	106	02	99	ARMÁRIO C/ GAVETAS - REF2075Y99 - BEGE	ACT	385,29	385,29	
904	2015/11/09	01	82955	106	01	99	GERIATRICO CINTURA 1600x1270mm triplo	ACT	641,62	641,62	
904	2016/04/05	01	84064	117	01	08	CONTADOR DE ÁGUA volumétrico SV-RTK, Q3=2,5m3/h, R200, MAP16, DN15mm, ligações roscadas 3/4"-3/4", L=165mm, água fria	ACT	14,90	14,90	
904	2017/06/16	01	89285	101	01	99	SUORTE universal chão IPAD ref.:TLLP151001	ACT	134,07	134,07	
904	2018/04/18	01	91962	117	01	08	CONTADOR DE ÁGUA volumétrico SV-RTK, Q3= 2,5m3/h, R200, MAP16, DN15mm, ligações roscadas 3/4"-3/4", L=165mm, água fria	ACT	14,00	14,00	
904	2019/10/04	01	95703	107	01	99	PUFF PERA verde 100x120cm 16952425	ACT	36,58	36,58	
905	2009/09/16	014	62424	401	05	07	ARRUAMENTO cedido pelo alvará de loteamento n° 02/06 sito na Rua de Merim na freguesia de PONTE DE LIMA	ACT	663.610,50	663.610,50	
905	2010/08/09	01	68982	118	05	99	EXPOSITOR DE PUBLICIDADE	ACT	131,94	131,94	
905	2011/09/26	01	70942	106	01	99	VESTIÁRIO TRIPLO	ACT	871,95	871,95	
905	2012/08/09	01	72584	102	01	99	ATA COM 2 PORTAS ANALÓGICAS	ACT	372,26	372,26	
905	2013/07/10	01	75678	106	02	99	MESA RETANGULAR DUPLA P/ CRIANÇA 610CM	ACT	30,41	30,41	
905	2014/06/25	01	80412	107	05	99	TERMOACUMULADOR JUNKER	ACT	167,77	167,77	
905	2015/11/09	01	82956	106	01	99	GERIATRICO PONEI 1060x600x1160mm	ACT	626,91	626,91	
905	2016/04/05	01	84065	117	01	08	CONTADOR DE ÁGUA volumétrico SV-RTK, Q3=2,5m3/h, R200, MAP16, DN15mm, ligações roscadas 3/4"-3/4", L=165mm, água fria	ACT	14,90	14,90	
905	2017/06/02	01	89286	101	01	02	COMPUTADOR PC Intel Core I5 (DI) 7400	ACT	703,99	703,99	
905	2018/04/18	01	91963	117	01	08	CONTADOR DE ÁGUA volumétrico SV-RTK, Q3= 2,5m3/h, R200, MAP16, DN15mm, ligações roscadas 3/4"-3/4", L=165mm, água fria	ACT	14,00	14,00	
905	2019/10/04	01	95704	107	01	99	PUFF PERA verde 100x120cm 16952425	ACT	36,58	36,58	
906	2006/01/23	01	51031	106	01	04	REDE DE BALIZA HOQUEI EM PATINS	ACT	99,13	99,13	
906	2011/09/26	01	70943	106	01	99	REDE DE BADMINTON	ACT	22,50	22,50	
906	2012/08/09	01	72585	102	01	99	ATA COM 2 PORTAS ANALÓGICAS	ACT	372,26	372,26	
906	2013/07/10	01	75679	106	02	99	MESA RETANGULAR DUPLA P/ CRIANÇA 610CM	ACT	30,41	30,41	
906	2014/07/16	01	80413	118	08	99	TENDA P/ 4 PESSOAS	ACT	139,60	139,60	
906	2015/11/09	01	82957	106	01	99	GERIATRICO PATINS 1070x530x1390mm	ACT	645,95	645,95	
906	2016/04/05	01	84066	117	01	08	CONTADOR DE ÁGUA volumétrico SV-RTK, Q3=2,5m3/h, R200, MAP16, DN15mm, ligações roscadas 3/4"-3/4", L=165mm, água fria	ACT	14,90	14,90	
906	2017/06/02	01	89287	101	01	07	IMPRESSORA EPSON TM-T 88 V Termica Serie+USB C/FA P	ACT	290,93	290,93	
Total Geral ou a Transportar .....									206.155.753,91	24.700.775,55	230.856.529,46

## MAPA DE INVENTÁRIO

## FICHA PATRIMONIAL :

Identificação dos bens							Tipo De Sit.	Valor Patrimonial	Alterações Patrimoniais	Valor Atual	
Numero Ordem	Data de Aquisição	Tipo	Nr.Inv.	Cl.	Tipo	Bem					Descrição
906	2018/04/18	01	91964	117	01	08	CONTADOR DE ÁGUA volumétrico SV-RTK, Q3= 2,5m3/h, R200, MAP16, DN15mm, ligações roscadas 3/4"-3/4", L=165mm, água fria	ACT	14,00		14,00
906	2019/10/04	01	95705	107	01	99	PUFF QUELHO preto 100x30cm 16952313	ACT	38,41		38,41
907	2010/08/09	01	68984	110	20	99	KIT PRANCHAS EM ALUMÍNIO	ACT	1.359,03		1.359,03
907	2011/09/26	01	70944	106	01	99	REDE DE BADMINTON	ACT	22,50		22,50
907	2012/08/09	01	72586	102	01	99	ATA COM 2 PORTAS ANALÓGICAS	ACT	372,26		372,26
907	2013/07/10	01	75680	106	02	99	MESA RETANGULAR DUPLA P/ CRIANÇA 610CM	ACT	30,41		30,41
907	2015/11/09	01	82958	106	01	99	GERIATRICO ESQUI DE FUNDO	ACT	995,81		995,81
907	2016/04/05	01	84067	117	01	08	CONTADOR DE ÁGUA volumétrico SV-RTK, Q3=2,5m3/h, R200, MAP16, DN15mm, ligações roscadas 3/4"-3/4", L=165mm, água fria	ACT	14,90		14,90
907	2017/06/02	01	89288	101	01	07	IMPRESSORA HP Officejet Pro 8730 e AIO - Branca	ACT	369,00		369,00
907	2018/04/18	01	91965	117	01	08	CONTADOR DE ÁGUA volumétrico SV-RTK, Q3= 2,5m3/h, R200, MAP16, DN15mm, ligações roscadas 3/4"-3/4", L=165mm, água fria	ACT	14,00		14,00
908	2006/01/23	01	51033	106	01	05	BANCO SUECO COM 2.5MT	ACT	144,19		144,19
908	2009/09/16	014	62427	401	05	07	ARRUAMENTO cedido pelo alvará de loteamento n° 03/06 sito no lugar de Castanheira na freguesia de SÂ	ACT	5.150,00		5.150,00
908	2010/08/09	01	68995	107	03	06	PROJECTOR GEWISS 70W	ACT	101,15		101,15
908	2011/09/26	01	70945	106	01	99	POSTE DE BADMINTON COM CARRO COM SISTEMA DE CONTRAPESO	ACT	233,51		233,51
908	2013/07/10	01	75681	106	02	99	MESA RETANGULAR DUPLA P/ CRIANÇA 610CM	ACT	30,41		30,41
908	2014/08/08	01	80415	106	06	99	PLANTA/MAPA "PROJETO DE AJARDIN.DO TERRENO DA LAPA NA VILA DE P.LIMA"	ACT	200,00		200,00
908	2015/11/09	01	82959	106	01	99	GERIATRICO LEME 860x950x1790mm	ACT	509,22		509,22
908	2016/04/05	01	84068	117	01	08	CONTADOR DE ÁGUA volumétrico SV-RTK, Q3=2,5m3/h, R200, MAP16, DN15mm, ligações roscadas 3/4"-3/4", L=165mm, água fria	ACT	14,90		14,90
908	2017/06/02	01	89289	101	01	13	MONITOR DELL - 23.8" S2415H FullHD IPS HDMI/MHL, Audio	ACT	184,50		184,50
908	2018/04/18	01	91966	117	01	08	CONTADOR DE ÁGUA volumétrico SV-RTK, Q3= 2,5m3/h, R200, MAP16, DN15mm, ligações roscadas 3/4"-3/4", L=165mm, água fria	ACT	14,00		14,00
908	2019/10/04	01	95707	107	01	99	SET 3 VASOS VIME CHOCOLATE 00865345	ACT	73,16		73,16
909	2009/09/16	014	62428	401	05	07	PASSEIO cedido pelo alvará de loteamento n° 04/06 sito no lugar de Couto/Toninho/Cegonha na freguesia de ANAIS	ACT	8.393,50		8.393,50
909	2010/08/09	01	68996	107	03	06	PROJECTOR GEWISS 70W	ACT	101,15		101,15
909	2011/09/26	01	70946	106	01	99	POSTE DE BADMINTON COM CARRO COM SISTEMA DE CONTRAPESO	ACT	233,51		233,51
909	2012/07/11	01	72588	106	01	18	REDE BALIZA FUTEBOL 7	ACT	73,11		73,11
909	2013/07/10	01	75682	106	02	99	MESA RETANGULAR DUPLA P/ CRIANÇA 610CM	ACT	30,41		30,41
909	2014/03/28	01	80416	106	03	99	OVERHEAD MICROPHONE STAND	ACT	74,29		74,29
909	2015/09/22	01	82960	118	05	04	PLACA EM INOX GRAVADA 40x25cm	ACT	193,11		193,11
909	2016/04/05	01	84069	117	01	08	CONTADOR DE ÁGUA volumétrico SV-RTK, Q3=2,5m3/h, R200, MAP16, DN15mm, ligações roscadas 3/4"-3/4", L=165mm, água fria	ACT	14,90		14,90
909	2017/05/08	01	89290	107	01	03	BANCO COMPRIDO castanho com tempo de 2m	ACT	329,00		329,00
909	2018/04/18	01	91967	117	01	08	CONTADOR DE ÁGUA volumétrico SV-RTK, Q3= 2,5m3/h, R200, MAP16, DN15mm, ligações roscadas 3/4"-3/4", L=165mm, água fria	ACT	14,00		14,00
909	2019/10/04	01	95708	107	01	99	SET 3 VASOS VIME PRETO 00865887	ACT	48,76		48,76
Total Geral ou a Transportar .....									206.175.145,01	24.700.775,55	230.875.920,56

## MAPA DE INVENTÁRIO

Data : 2021/05/03

Ano : 2020

Pagina: 12

93

## FICHA PATRIMONIAL :

Identificação dos bens							Tipo De Sit.	Valor Patrimonial	Alterações Patrimoniais	Valor Atual	
Numero Ordem	Data de Aquisição	Tipo	Nr.Inv.	Cl.	Tipo	Bem					Descrição
910	2010/08/09	01	68997	107	03	06	PROJECTOR GEWISS 70W	ACT	101,15	101,15	
910	2011/09/26	01	70947	106	01	99	POSTE DE BADMINTON COM CARRO COM SISTEMA DE CONTRAPESO	ACT	233,51	233,51	
910	2012/07/11	01	72589	106	01	18	REDE BALIZA FUTEBOL 7	ACT	73,11	73,11	
910	2013/07/10	01	75683	106	02	99	MESA RETANGULAR DUPLA P/ CRIANÇA 610CM	ACT	30,41	30,41	
910	2014/03/28	01	80417	106	03	99	OVERHEAD MICROPHONE STAND	ACT	74,29	74,29	
910	2015/09/22	01	82961	118	05	04	PLACA EM INOX GRAVADA 40x25cm (para utilização futura conforme e-mail)	ACT	193,11	193,11	
910	2016/04/05	01	84070	117	01	08	CONTADOR DE ÁGUA volumétrico SV-RTK, Q3=2,5m3/h, R200, MAP16, DN15mm, ligações roscadas 3/4"-3/4", L=165mm, água fria	ACT	14,90	14,90	
910	2017/05/08	01	89291	101	01	99	CATALYST 2960 C SWITCH 8 FE, 2X DUAL UPLINK, LAN BASE	ACT	501,21	501,21	
910	2018/04/18	01	91968	117	01	08	CONTADOR DE ÁGUA volumétrico SV-RTK, Q3= 2,5m3/h, R200, MAP16, DN15mm, ligações roscadas 3/4"-3/4", L=165mm, água fria	ACT	14,00	14,00	
911	2006/01/16	01	51036	107	08	99	CARRO PARA RECOLHA DE LIXO C/ 2 CONTENTORES DE 94LT	ACT	246,33	246,33	
911	2010/08/09	01	68998	107	03	06	PROJECTOR GEWISS 150W	ACT	109,48	109,48	
911	2011/09/26	01	70948	106	01	99	POSTE DE BADMINTON COM CARRO COM SISTEMA DE CONTRAPESO	ACT	233,51	233,51	
911	2012/07/11	01	72590	106	01	18	REDE BALIZA FUTEBOL 7	ACT	73,11	73,11	
911	2013/07/10	01	75684	106	02	99	MESA RETANGULAR DUPLA P/ CRIANÇA 610CM	ACT	30,41	30,41	
911	2014/03/28	01	80418	106	03	99	MICROPHONE STAND	ACT	63,97	63,97	
911	2015/11/10	01	82962	101	01	03	ACCESS POINT EDIMAX EW-7228APN	ACT	73,80	73,80	
911	2016/04/05	01	84071	117	01	08	CONTADOR DE ÁGUA volumétrico SV-RTK, Q3=2,5m3/h, R200, MAP16, DN15mm, ligações roscadas 3/4"-3/4", L=165mm, água fria	ACT	14,90	14,90	
911	2017/04/11	01	89292	107	02	06	CINZEIRO-CAIXOTE do lixo metal 30L preto ref.:A129062	ACT	86,10	86,10	
911	2018/04/18	01	91969	117	01	08	CONTADOR DE ÁGUA volumétrico SV-RTK, Q3= 2,5m3/h, R200, MAP16, DN15mm, ligações roscadas 3/4"-3/4", L=165mm, água fria	ACT	14,00	14,00	
911	2019/12/27	01	95710	109	03	99	PORTA PALETES MHE 2.5 T	ACT	280,00	280,00	
912	2010/08/09	01	68999	107	03	06	PROJECTOR GEWISS 150W	ACT	109,48	109,48	
912	2011/09/26	01	70949	106	01	02	PLINTO DE 8 CAIXAS EM MADEIRA	ACT	946,20	946,20	
912	2012/07/11	01	72591	106	01	18	REDE BALIZA FUTEBOL 7	ACT	73,11	73,11	
912	2013/07/10	01	75685	106	02	99	MESA RETANGULAR DUPLA P/ CRIANÇA 610CM	ACT	30,41	30,41	
912	2014/03/28	01	80419	106	03	99	MICROPHONE STAND	ACT	63,97	63,97	
912	2015/11/10	01	82963	101	01	03	ACCESS POINT EDIMAX EW-7228APN	ACT	73,80	73,80	
912	2016/04/05	01	84072	117	01	08	CONTADOR DE ÁGUA volumétrico SV-RTK, Q3=2,5m3/h, R200, MAP16, DN15mm, ligações roscadas 3/4"-3/4", L=165mm, água fria	ACT	14,90	14,90	
912	2017/05/05	01	89293	101	01	99	UPS VCO 2000VA	ACT	956,94	956,94	
912	2018/04/18	01	91970	117	01	08	CONTADOR DE ÁGUA volumétrico SV-RTK, Q3= 2,5m3/h, R200, MAP16, DN15mm, ligações roscadas 3/4"-3/4", L=165mm, água fria	ACT	14,00	14,00	
913	2009/09/16	014	62432	401	05	07	ARRUAMENTO cedido pelo alvará de loteamento nº 01/07 sito no lugar de Carreiros na freguesia de ARCA	ACT	7.084,00	7.084,00	
913	2012/07/11	01	72592	106	01	18	REDE BALIZA FUTEBOL 7	ACT	73,11	73,11	
913	2013/07/10	01	75686	106	02	99	MESA RETANGULAR DUPLA P/ CRIANÇA 610CM	ACT	30,41	30,41	
913	2014/03/28	01	80420	106	03	99	MICROPHONE STAND	ACT	63,97	63,97	
913	2015/11/10	01	82964	101	01	03	ACCESS POINT EDIMAX EW-7228APN	ACT	73,80	73,80	
Total Geral ou a Transportar .....									206.187.214,41	24.700.775,55	230.887.989,96

## FICHA PATRIMONIAL :

Identificação dos bens							Tipo De Sit.	Valor Patrimonial	Alterações Patrimoniais	Valor Atual	
Numero Ordem	Data de Aquisição	Tipo	Nr.Inv.	Cl.	Tipo	Bem					Descrição
913	2016/04/05	01	84073	117	01	08	CONTADOR DE ÁGUA volumétrico SV-RTK, Q3=2,5m3/h, R200, MAP16, DN15mm, ligações roscadas 3/4"-3/4", L=165mm, água fria	ACT	14,90	14,90	
913	2017/05/24	01	89294	107	01	03	BANCO simples 2400x400mm, 0074FH, assento em fenólico cinz claro	ACT	474,62	474,62	
913	2018/04/18	01	91971	117	01	08	CONTADOR DE ÁGUA volumétrico SV-RTK, Q3= 2,5m3/h, R200, MAP16, DN15mm, ligações roscadas 3/4"-3/4", L=165mm, água fria	ACT	14,00	14,00	
914	2009/09/16	014	62433	401	05	07	PASSEIO cedido pelo alvará de loteamento n° 02/07 sito no lugar de Almoinha na freguesia de VITORINO DAS DONAS	ACT	6.812,75	6.812,75	
914	2010/08/09	01	69001	107	03	06	PROJECTOR GEWISS 70W	ACT	101,15	101,15	
914	2011/09/26	01	70951	106	01	99	VESTIÁRIO TRIPLO	ACT	871,94	871,94	
914	2012/07/11	01	72593	106	01	18	REDE BALIZA FUTEBOL 7	ACT	73,11	73,11	
914	2013/07/10	01	75687	106	02	99	MESA RETANGULAR DUPLA P/ CRIANÇA 610CM	ACT	30,41	30,41	
914	2014/03/28	01	80421	106	03	99	MICROPHONE STAND	ACT	63,97	63,97	
914	2015/11/10	01	82965	101	01	03	ACCESS POINT EDIMAX EW-7228APN	ACT	73,80	73,80	
914	2016/04/05	01	84074	117	01	08	CONTADOR DE ÁGUA volumétrico SV-RTK, Q3=2,5m3/h, R200, MAP16, DN15mm, ligações roscadas 3/4"-3/4", L=165mm, água fria	ACT	14,90	14,90	
914	2017/05/24	01	89295	107	01	03	BANCO simples 2400x400mm, 0074FH, assento em fenólico cinz claro	ACT	474,62	474,62	
914	2018/04/18	01	91972	117	01	08	CONTADOR DE ÁGUA volumétrico SV-RTK, Q3= 2,5m3/h, R200, MAP16, DN15mm, ligações roscadas 3/4"-3/4", L=165mm, água fria	ACT	14,00	14,00	
915	2003/10/29	01	42381	104	03	23	POTENCIOMETRO PORTATIL C/ SENSORES TEMPERATURA	ACT	408,58	408,58	
915	2006/01/25	01	51040	103	01	05	CADEIRA C/ BRACOS RODADA	ACT	75,73	75,73	
915	2009/09/16	014	62434	401	05	07	ARRUAMENTO cedido pelo alvará de loteamento n° 02/07 sito no lugar de Almoinha na freguesia de VITORINO DAS DONAS	ACT	16.335,75	16.335,75	
915	2010/08/09	01	69002	107	03	06	PROJECTOR GEWISS 70W	ACT	101,15	101,15	
915	2011/09/26	01	70952	106	01	99	VESTIÁRIO TRIPLO	ACT	871,94	871,94	
915	2012/07/11	01	72594	106	01	18	REDE BALIZA FUTEBOL 7	ACT	73,11	73,11	
915	2013/07/10	01	75688	106	02	99	MESA RETANGULAR DUPLA P/ CRIANÇA 610CM	ACT	30,41	30,41	
915	2014/03/28	01	80422	106	03	99	MICROPHONE STAND	ACT	63,97	63,97	
915	2015/11/10	01	82966	101	01	03	ACCESS POINT EDIMAX EW-7228APN	ACT	73,80	73,80	
915	2016/04/05	01	84075	117	01	08	CONTADOR DE ÁGUA volumétrico SV-RTK, Q3=2,5m3/h, R200, MAP16, DN15mm, ligações roscadas 3/4"-3/4", L=165mm, água fria	ACT	14,90	14,90	
915	2017/05/24	01	89296	107	01	99	RÉGUA COM CABIDES com 2400x140mm em compacto 0074FH	ACT	104,06	104,06	
915	2018/04/18	01	91973	117	01	08	CONTADOR DE ÁGUA volumétrico SV-RTK, Q3= 2,5m3/h, R200, MAP16, DN15mm, ligações roscadas 3/4"-3/4", L=165mm, água fria	ACT	14,00	14,00	
915	2019/11/15	01	95714	118	05	04	PLACA DE INOX gravada com 40x25cm, para inauguração das obras da antiga escola da FEITOSA (agora sede da Junta de Freguesia)	ACT	193,11	193,11	
916	2006/01/25	01	51041	103	01	05	CADEIRA C/ BRACOS RODADA	ACT	75,73	75,73	
916	2009/09/16	014	62435	401	05	07	ESTACIONAMENTO cedido pelo alvará de loteamento n° 02/07 sito no lugar de Almoinha na freguesia de VITORINO DAS DONAS	ACT	3.125,00	3.125,00	
Total Geral ou a Transportar .....									206.217.809,82	24.700.775,55	230.918.585,37

## MAPA DE INVENTÁRIO

Data : 2021/05/03

Ano : 2020

Pagina: 12

95

## FICHA PATRIMONIAL :

Identificação dos bens							Tipo De Sit.	Valor Patrimonial	Alterações Patrimoniais	Valor Atual	
Numero Ordem	Data de Aquisição	Tipo	Nr.Inv.	Cl.	Tipo	Bem					Descrição
916	2010/08/09	01	69003	107	03	06	PROJECTOR GEWISS 70W	ACT	101,15		101,15
916	2011/09/26	01	70953	106	01	99	VESTIÁRIO TRIPLO	ACT	871,94		871,94
916	2013/07/10	01	75689	106	02	99	MESA RETANGULAR DUPLA P/ CRIANÇA 610CM	ACT	30,41		30,41
916	2014/03/28	01	80423	106	04	53	TRIPÉ P/ MICROFONE TIPO GIRAFÁ	ACT	51,60		51,60
916	2015/12/22	01	82967	107	01	99	ESTRUTURA EM ALUMÍNIO 500x150x150cm	ACT	1.230,00		1.230,00
916	2016/04/05	01	84076	117	01	08	CONTADOR DE ÁGUA volumétrico SV-RTK, Q3=2,5m3/h, R200, MAP16, DN15mm, ligações roscadas 3/4"-3/4", L=165mm, água fria	ACT	14,90		14,90
916	2017/05/24	01	89297	107	01	99	RÉGUA COM CABIDES com 2400x140mm em compacto 0074FH	ACT	104,06		104,06
916	2018/04/18	01	91974	117	01	08	CONTADOR DE ÁGUA volumétrico SV-RTK, Q3= 2,5m3/h, R200, MAP16, DN15mm, ligações roscadas 3/4"-3/4", L=165mm, água fria	ACT	14,00		14,00
916	2019/12/27	01	95715	110	20	01	BLUPOOL - elevador portátil para piscina,c/capacidade até 140kg,autonomia aprox.80 ciclos,indicador nível carga bateria,botão emergência,sist.travagem manual nas rodas,cinto de segurança,sist.manual de descida e subida caso em de falha elétrica.	ACT	6.537,02		6.537,02
917	2003/10/29	01	42383	104	04	01	TINA DE VIDRO 30cmX10cm	ACT	52,62		52,62
917	2006/01/25	01	51042	103	01	05	CADEIRA C/ BRACOS RODADA	ACT	75,73		75,73
917	2010/08/09	01	69004	117	01	99	VALVULA DE RETENÇÃO DN80	ACT	2.255,06		2.255,06
917	2011/09/26	01	70954	106	01	02	PLINTO DE 8 CAIXAS EM MADEIRA	ACT	946,20		946,20
917	2012/07/11	01	72596	106	01	18	REDE BALIZA FUTEBOL 11	ACT	82,25		82,25
917	2013/07/10	01	75690	106	02	99	MESA RETANGULAR DUPLA P/ CRIANÇA 610CM	ACT	30,41		30,41
917	2014/03/28	01	80424	106	04	53	TRIPÉ P/ MICROFONE TIPO GIRAFÁ	ACT	51,60		51,60
917	2015/12/22	01	82968	107	01	99	ESTRUTURA EM ALUMÍNIO 500x150x150cm	ACT	1.230,00		1.230,00
917	2016/04/05	01	84077	117	01	08	CONTADOR DE ÁGUA volumétrico SV-RTK, Q3=2,5m3/h, R200, MAP16, DN15mm, ligações roscadas 3/4"-3/4", L=165mm, água fria	ACT	14,90		14,90
917	2017/05/24	01	89298	107	01	03	BANCO duplo 2400x1700mm, com cabides 0074FH, assento e barra em fenólico cinza claro	ACT	786,22		786,22
917	2018/04/18	01	91975	117	01	08	CONTADOR DE ÁGUA volumétrico SV-RTK, Q3= 2,5m3/h, R200, MAP16, DN15mm, ligações roscadas 3/4"-3/4", L=165mm, água fria	ACT	14,00		14,00
917	2019/10/09	01	95716	107	06	03	FORNO MEIRELES MF 7606 X	ACT	250,00		250,00
918	2003/10/29	01	42384	104	04	01	TINA DE VIDRO 30cmX10cm	ACT	52,62		52,62
918	2009/09/16	014	62437	401	05	07	PASSEIO cedido pelo alvará de loteamento nº 04/07 sito no lugar de S. Brás na freguesia de REBORDÕES SANTA MARIA	ACT	7.562,50		7.562,50
918	2010/10/11	01	69005	301	04	99	Abrigo de passageiros junto ao prédio "NOVO LEBLON"	ACT	4.379,22		4.379,22
918	2011/09/26	01	70955	106	01	02	TRAMPOLIM REUTHER	ACT	264,40		264,40
918	2012/07/11	01	72597	106	01	18	REDE BALIZA FUTEBOL 11	ACT	82,25		82,25
918	2013/07/10	01	75691	106	02	99	MESA RETANGULAR DUPLA P/ CRIANÇA 610CM	ACT	30,41		30,41
918	2014/03/28	01	80425	106	03	99	TRIPÉ P/ MICROFONE OVERHEAD	ACT	248,67		248,67
918	2015/12/22	01	82969	107	01	99	ESTRUTURA EM ALUMÍNIO 300x100x100cm	ACT	510,45		510,45
918	2016/04/05	01	84078	117	01	08	CONTADOR DE ÁGUA volumétrico SV-RTK, Q3=2,5m3/h, R200, MAP16, DN15mm, ligações roscadas 3/4"-3/4", L=165mm, água fria	ACT	14,90		14,90
Total Geral ou a Transportar .....									206.245.699,31	24.700.775,55	230.946.474,86

## FICHA PATRIMONIAL :

Identificação dos bens							Tipo De Sit.	Valor Patrimonial	Alterações Patrimoniais	Valor Atual	
Numero Ordem	Data de Aquisição	Tipo	Nr.Inv.	Cl.	Tipo	Bem					Descrição
918	2018/04/18	01	91976	117	01	08	CONTADOR DE ÁGUA volumétrico SV-RTK, Q3= 2,5m3/h, R200, MAP16, DN15mm, ligações roscadas 3/4"-3/4", L=165mm, água fria	ACT	14,00	14,00	
918	2019/10/09	01	95717	107	06	03	PLACA MEIRELES MG 3640 X	ACT	150,00	150,00	
919	2003/10/29	01	42385	104	04	01	TINA DE VIDRO 30cmX10cm	ACT	52,62	52,62	
919	2009/09/16	014	62438	401	05	07	ARRUAMENTO cedido pelo alvará de loteamento nº 04/07 sito no lugar de S. Brás na freguesia de REBORDÕES SANTA MARIA	ACT	2.050,00	2.050,00	
919	2010/02/02	01	69006	107	05	99	KIT SOLAR ARISTON	ACT	12.525,19	12.525,19	
919	2011/09/26	01	70956	106	01	02	MINI-TRAMPOLIM	ACT	513,61	513,61	
919	2012/07/11	01	72598	106	01	18	REDE BALIZA FUTEBOL 11	ACT	82,25	82,25	
919	2013/07/10	01	75692	106	02	99	MESA RETANGULAR DUPLA P/ CRIANÇA 610CM	ACT	30,41	30,41	
919	2015/12/22	01	82970	107	01	99	ESTRUTURA EM ALUMÍNIO 300x100x100cm	ACT	510,45	510,45	
919	2016/04/05	01	84079	117	01	08	CONTADOR DE ÁGUA volumétrico SV-RTK, Q3=2,5m3/h, R200, MAP16, DN15mm, ligações roscadas 3/4"-3/4", L=165mm, água fria	ACT	14,90	14,90	
919	2017/06/12	01	89300	117	05	01	CONTENTOR polietileno 120Lts com 2 rodas e tampa, cor amarela	ACT	31,98	31,98	
919	2018/04/18	01	91977	117	01	08	CONTADOR DE ÁGUA volumétrico SV-RTK, Q3= 2,5m3/h, R200, MAP16, DN15mm, ligações roscadas 3/4"-3/4", L=165mm, água fria	ACT	14,00	14,00	
919	2019/11/21	01	95718	107	05	08	ESQUENTADOR JUNKERS WR10-4KB31	ACT	420,00	420,00	
920	2003/10/29	01	42386	104	04	01	TINA DE VIDRO 30cmX10cm	ACT	52,62	52,62	
920	2009/09/16	014	62439	401	05	07	ESTACIONAMENTO cedido pelo alvará de loteamento nº 04/07 sito no lugar de S. Brás na freguesia de REBORDÕES SANTA MARIA	ACT	2.812,50	2.812,50	
920	2010/02/02	01	69007	107	05	99	KIT SOLAR ARISTON	ACT	12.525,19	12.525,19	
920	2011/09/26	01	70957	106	01	09	COLCHÃO DE QUEDAS 3000X2000X300MM	ACT	450,40	450,40	
920	2013/07/10	01	75693	106	02	99	MESA RETANGULAR DUPLA P/ CRIANÇA 610CM	ACT	30,41	30,41	
920	2014/07/21	01	80427	101	02	03	SERVIDOR CISCO UCS	ACT	23.373,03	23.373,03	
920	2015/12/16	01	82971	107	06	05	COZINHA POR ELEMENTOS com 320x261 em melamina branca (Freixo - lote 3 - fracção A)	ACT	1.998,75	1.998,75	
920	2016/04/05	01	84080	117	01	08	CONTADOR DE ÁGUA volumétrico SV-RTK, Q3=2,5m3/h, R200, MAP16, DN15mm, ligações roscadas 3/4"-3/4", L=165mm, água fria	ACT	14,90	14,90	
920	2017/06/12	01	89301	117	05	01	CONTENTOR polietileno 120Lts com 2 rodas e tampa, cor amarela	ACT	31,98	31,98	
920	2018/04/18	01	91978	117	01	08	CONTADOR DE ÁGUA volumétrico SV-RTK, Q3= 2,5m3/h, R200, MAP16, DN15mm, ligações roscadas 3/4"-3/4", L=165mm, água fria	ACT	14,00	14,00	
920	2019/11/06	01	95719	107	09	99	TORNEIRA TM SURF MONOC BASE CRM instalada na fracção AH do lote nº2 da habitação social de Faldejães em ARCOZELO	ACT	34,02	34,02	
921	2003/10/29	01	42387	104	04	01	TINA DE VIDRO 30cmX10cm	ACT	52,62	52,62	
921	2010/02/04	01	69008	113	06	99	CILHAO DE ENSINO	ACT	49,58	49,58	
921	2013/07/10	01	75694	106	02	99	MESA RETANGULAR DUPLA P/ CRIANÇA 610CM	ACT	30,41	30,41	
921	2014/05/22	01	80428	101	02	03	SERVIDOR IPBRICK.SEC	ACT	3.641,70	3.641,70	
921	2015/09/22	01	82972	118	05	04	PLACA EM INOX	ACT	193,11	193,11	
Total Geral ou a Transportar .....									206.307.413,94	24.700.775,55	231.008.189,49

## MAPA DE INVENTÁRIO

Data : 2021/05/03

Ano : 2020

Pagina: 12

97

## FICHA PATRIMONIAL :

Identificação dos bens							Tipo De Sit.	Valor Patrimonial	Alterações Patrimoniais	Valor Atual	
Numero Ordem	Data de Aquisição	Tipo	Nr.Inv.	Cl.	Tipo	Bem					Descrição
921	2016/04/05	01	84081	117	01	08	CONTADOR DE ÁGUA volumétrico SV-RTK, Q3=2,5m3/h, R200, MAP16, DN15mm, ligações roscadas 3/4"-3/4", L=165mm, água fria	ACT	14,90	14,90	
921	2017/06/12	01	89302	117	05	01	CONTENTOR polietileno 120Lts com 2 rodas e tampa, cor azul	ACT	31,98	31,98	
921	2018/04/18	01	91979	117	01	08	CONTADOR DE ÁGUA volumétrico SV-RTK, Q3= 2,5m3/h, R200, MAP16, DN15mm, ligações roscadas 3/4"-3/4", L=165mm, água fria	ACT	14,00	14,00	
921	2019/12/27	01	95720	107	06	99	LAVA LOUÇA RODI OKIO LINE N/ POLIDA instalado na fração S do lote nº2 da habitação social de Faldejeães em ARCOZELO	ACT	40,00	40,00	
922	2003/10/29	01	42388	104	04	01	TINA DE VIDRO 30cmX10cm	ACT	52,62	52,62	
922	2009/09/16	014	62441	401	05	07	PASSEIO cedido pelo alvará de loteamento nº 06/07 sito no lugar de Ribeiro na freguesia de FEITOSA	ACT	9.971,50	9.971,50	
922	2010/02/12	01	69009	118	05	04	LAPIDE "PAVILHAO COMPLEMENTAR PONTE DE LIMA"	ACT	297,50	297,50	
922	2011/09/26	01	70959	106	01	09	TAPETE DE GINÁSTICA 2000X1200X40MM	ACT	117,49	117,49	
922	2013/07/10	01	75695	106	02	99	MESA RETANGULAR DUPLA P/ CRIANÇA 610CM	ACT	30,41	30,41	
922	2014/07/11	01	80429	101	01	99	STORAGE NETAPP - 12X900GB	ACT	18.183,54	18.183,54	
922	2016/04/05	01	84082	117	01	08	CONTADOR DE ÁGUA volumétrico SV-RTK, Q3=2,5m3/h, R200, MAP16, DN15mm, ligações roscadas 3/4"-3/4", L=165mm, água fria	ACT	14,90	14,90	
922	2017/06/12	01	89303	117	05	01	CONTENTOR polietileno 120Lts com 2 rodas e tampa, cor azul	ACT	31,98	31,98	
922	2018/04/18	01	91980	117	01	08	CONTADOR DE ÁGUA volumétrico SV-RTK, Q3= 2,5m3/h, R200, MAP16, DN15mm, ligações roscadas 3/4"-3/4", L=165mm, água fria	ACT	14,00	14,00	
922	2019/10/02	01	95721	101	01	99	BATERIA APPLE MACBOOK PRO 15 A1286 A 1321 compativel	ACT	118,99	118,99	
923	2003/10/29	01	42389	104	04	01	TINA DE VIDRO 30cmX10cm	ACT	52,62	52,62	
923	2009/09/16	014	62442	401	05	07	ARRUAMENTO cedido pelo alvará de loteamento nº 06/07 sito no lugar de Ribeiro na freguesia de FEITOSA	ACT	19.270,00	19.270,00	
923	2010/02/12	01	69010	118	05	04	LAPIDE "RELIVADO SÍTETICO VIT. PIÀES"	ACT	297,50	297,50	
923	2011/09/26	01	70960	106	01	09	TAPETE DE GINÁSTICA 2000X1200X40MM	ACT	117,49	117,49	
923	2013/07/10	01	75696	106	02	99	MESA RETANGULAR DUPLA P/ CRIANÇA 610CM	ACT	30,41	30,41	
923	2014/06/16	01	80430	101	02	03	SOFTWARE DE APLICAÇÃO	ACT	2.051,49	2.051,49	
923	2015/11/03	01	82974	107	02	16	ESTORE DE ROLO ref.SCREEN com 3200x1400mm	ACT	182,04	182,04	
923	2016/04/11	01	84083	117	01	08	CONTADOR DE ÁGUA volumétrico SV-RTK, Q3=2,5m3/h, R200, MAP16, DN15mm, ligações roscadas 3/4"-3/4", L=165mm, água fria	ACT	14,90	14,90	
923	2017/06/12	01	89304	117	05	01	CONTENTOR polietileno 120Lts com 2 rodas e tampa, cor verde	ACT	31,98	31,98	
923	2018/04/18	01	91981	117	01	08	CONTADOR DE ÁGUA volumétrico SV-RTK, Q3= 2,5m3/h, R200, MAP16, DN15mm, ligações roscadas 3/4"-3/4", L=165mm, água fria	ACT	14,00	14,00	
923	2019/10/02	01	95722	107	03	99	CONSOLA controlo de iluminação grandMA3 light, MA Lighting (mesa de iluminação)	ACT	37.382,16	37.382,16	
924	2003/10/29	01	42390	104	04	01	TINA DE VIDRO 30cmX10cm	ACT	52,62	52,62	
924	2009/09/16	014	62443	401	05	07	ESTACIONAMENTO cedido pelo alvará de loteamento nº 07/07 sito no lugar de Tanque na freguesia de BRANDARA	ACT	1.500,00	1.500,00	
924	2010/02/12	01	69011	118	05	04	LAPIDE "PAVILHAO MUNICIPAL TROVELA"	ACT	297,50	297,50	
Total Geral ou a Transportar .....									206.397.642,46	24.700.775,55	231.098.418,01

## MAPA DE INVENTÁRIO

Data : 2021/05/03

Ano : 2020

Pagina: 12

98

## FICHA PATRIMONIAL :

Identificação dos bens							Tipo De Sit.	Valor Patrimonial	Alterações Patrimoniais	Valor Atual	
Numero Ordem	Data de Aquisição	Tipo	Nr.Inv.	Cl.	Tipo	Bem					Descrição
924	2011/09/26	01	70961	106	01	09	TAPETE DE GINÁSTICA 2000X1200X40MM	ACT	117,49		117,49
924	2013/07/10	01	75697	106	02	99	MESA RETANGULAR DUPLA P/ CRIANÇA 610CM	ACT	30,41		30,41
924	2015/11/03	01	82975	107	02	16	ESTORE DE ROLO ref.SCREEN com 3200x1400mm	ACT	182,04		182,04
924	2016/04/11	01	84084	117	01	08	CONTADOR DE ÁGUA volumétrico SV-RTK, Q3=2,5m3/h, R200, MAP16, DN15mm, ligações roscadas 3/4"-3/4", L=165mm, água fria	ACT	14,90		14,90
924	2017/06/12	01	89305	117	05	01	CONTENTOR polietileno 120Lts com 2 rodas e tampa, cor verde	ACT	31,98		31,98
924	2018/04/18	01	91982	117	01	08	CONTADOR DE ÁGUA volumétrico SV-RTK, Q3= 2,5m3/h, R200, MAP16, DN15mm, ligações roscadas 3/4"-3/4", L=165mm, água fria	ACT	14,00		14,00
924	2019/10/10	01	95723	107	01	99	FLIGHT CASE PRO, 2X Chauvet Maverick MKII Spot P90 Black	ACT	639,60		639,60
925	2006/08/03	01	51050	106	03	99	ALTIFALANTE TOA	ACT	202,88		202,88
925	2010/02/12	01	69012	118	05	04	LAPIDE "PAVILHAO MUNICIPAL DE GANDRA"	ACT	297,50		297,50
925	2011/09/26	01	70962	106	01	09	TAPETE DE GINÁSTICA 2000X1200X40MM	ACT	117,49		117,49
925	2012/10/09	01	72604	107	08	99	VARREDORA PICOBELLO 151	ACT	959,57		959,57
925	2013/07/10	01	75698	106	02	99	MESA RETANGULAR DUPLA P/ CRIANÇA 610CM	ACT	30,41		30,41
925	2014/08/05	01	80432	107	02	16	ESTORE DE ROLO EM TELA, Refª mica transparente.	ACT	1.009,58		1.009,58
925	2015/11/03	01	82976	107	02	16	ESTORE DE ROLO ref.SCREEN com 3200x1400mm	ACT	182,04		182,04
925	2016/04/11	01	84085	117	01	08	CONTADOR DE ÁGUA volumétrico SV-RTK, Q3=2,5m3/h, R200, MAP16, DN15mm, ligações roscadas 3/4"-3/4", L=165mm, água fria	ACT	14,90		14,90
925	2017/05/23	01	89306	107	01	16	ESTANTE DUPLA (unitária) com 8 prateleiras	ACT	430,50		430,50
925	2018/04/18	01	91983	117	01	08	CONTADOR DE ÁGUA volumétrico SV-RTK, Q3= 2,5m3/h, R200, MAP16, DN15mm, ligações roscadas 3/4"-3/4", L=165mm, água fria	ACT	14,00		14,00
925	2019/10/25	01	95724	107	03	06	PROJETOR PALADIN	ACT	2.349,30		2.349,30
926	2006/08/03	01	51051	106	03	99	ALTIFALANTE TOA	ACT	202,88		202,88
926	2010/02/12	01	69013	118	05	04	LAPIDE "PAVILHAO MUNICIPAL DE REFOIOS"	ACT	297,50		297,50
926	2011/09/26	01	70963	106	01	09	TAPETE DE GINÁSTICA 2000X1200X40MM	ACT	117,49		117,49
926	2013/07/10	01	75699	106	02	99	MESA RETANGULAR DUPLA P/ CRIANÇA 610CM	ACT	30,41		30,41
926	2014/08/05	01	80433	107	02	16	ESTORE DE ROLO EM TELA, Refª mica transparente.	ACT	1.009,58		1.009,58
926	2015/11/03	01	82977	107	02	16	ESTORE DE ROLO ref.SCREEN com 3200x1400mm	ACT	182,04		182,04
926	2016/04/11	01	84086	117	01	08	CONTADOR DE ÁGUA volumétrico SV-RTK, Q3=2,5m3/h, R200, MAP16, DN15mm, ligações roscadas 3/4"-3/4", L=165mm, água fria	ACT	14,90		14,90
926	2017/05/23	01	89307	107	01	16	ESTANTE DUPLA (unitária) com 8 prateleiras	ACT	430,50		430,50
926	2018/04/18	01	91984	117	01	08	CONTADOR DE ÁGUA volumétrico SV-RTK, Q3= 2,5m3/h, R200, MAP16, DN15mm, ligações roscadas 3/4"-3/4", L=165mm, água fria	ACT	14,00		14,00
926	2019/10/25	01	95725	107	03	06	PROJETOR PALADIN	ACT	2.349,30		2.349,30
927	2006/08/03	01	51052	106	03	99	ALTIFALANTE TOA	ACT	202,88		202,88
927	2010/07/09	01	69014	101	02	03	SOFTWARE OFFICE 2007	ACT	148,75		148,75
927	2013/07/10	01	75700	106	02	99	MESA RETANGULAR DUPLA P/ CRIANÇA 610CM	ACT	30,41		30,41
927	2014/08/05	01	80434	107	02	16	ESTORE DE ROLO EM TELA, Refª mica transparente.	ACT	1.009,58		1.009,58
927	2015/11/03	01	82978	107	02	16	ESTORE DE ROLO ref.SCREEN com 3200x1400mm	ACT	182,04		182,04
Total Geral ou a Transportar .....									206.410.503,31	24.700.775,55	231.111.278,86



## FICHA PATRIMONIAL :

Identificação dos bens							Tipo De Sit.	Valor Patrimonial	Alterações Patrimoniais	Valor Atual	
Numero Ordem	Data de Aquisição	Tipo	Nr.Inv.	Cl.	Tipo	Bem					Descrição
927	2016/04/11	01	84087	117	01	08	CONTADOR DE ÁGUA volumétrico SV-RTK, Q3=2,5m3/h, R200, MAP16, DN15mm, ligações roscadas 3/4"-3/4", L=165mm, água fria	ACT	14,90	14,90	
927	2017/05/23	01	89308	107	01	16	ESTANTE DUPLA (unitária) com 8 prateleiras	ACT	430,50	430,50	
927	2018/04/18	01	91985	117	01	08	CONTADOR DE ÁGUA volumétrico SV-RTK, Q3= 2,5m3/h, R200, MAP16, DN15mm, ligações roscadas 3/4"-3/4", L=165mm, água fria	ACT	14,00	14,00	
927	2019/10/25	01	95726	107	03	06	PROJETOR PALADIN Barn Door	ACT	68,88	68,88	
928	2006/08/03	01	51053	106	03	99	ALTIFALANTE TOA	ACT	202,88	202,88	
928	2009/09/16	014	62447	401	05	07	PASSEIO cedido pelo alvará de loteamento nº 08/07 sito no lugar de Faldejães na freguesia de ARCOZELO	ACT	64.295,00	64.295,00	
928	2010/07/09	01	69015	101	02	03	SOFTWARE OFFICE 2007	ACT	148,75	148,75	
928	2011/09/26	01	70965	106	01	09	TAPETE DE GINÁSTICA 2500X1250X60MM	ACT	136,00	136,00	
928	2012/08/28	01	72607	110	20	03	CARRO DE MÃO	ACT	54,83	54,83	
928	2013/07/10	01	75701	106	02	99	MESA RETANGULAR DUPLA P/ CRIANÇA 610CM	ACT	30,41	30,41	
928	2014/08/05	01	80435	107	02	16	ESTORE DE ROLO EM TELA, Refª mica transparente.	ACT	1.009,58	1.009,58	
928	2015/11/03	01	82979	107	02	16	ESTORE DE ROLO ref.SCREEN com 3200x1400mm	ACT	182,04	182,04	
928	2016/04/11	01	84088	117	01	08	CONTADOR DE ÁGUA volumétrico SV-RTK, Q3=2,5m3/h, R200, MAP16, DN15mm, ligações roscadas 3/4"-3/4", L=165mm, água fria	ACT	14,90	14,90	
928	2017/05/23	01	89309	107	01	16	ESTANTE DUPLA (unitária) com 8 prateleiras	ACT	430,50	430,50	
928	2018/04/18	01	91986	117	01	08	CONTADOR DE ÁGUA volumétrico SV-RTK, Q3= 2,5m3/h, R200, MAP16, DN15mm, ligações roscadas 3/4"-3/4", L=165mm, água fria	ACT	14,00	14,00	
928	2019/10/25	01	95727	107	03	06	PROJETOR PALADIN Barn Door	ACT	68,88	68,88	
929	2006/08/03	01	51054	106	03	99	ALTIFALANTE TOA	ACT	202,88	202,88	
929	2009/09/16	014	62448	401	05	07	ARRUAMENTO cedido pelo alvará de loteamento nº 08/07 sito no lugar de Faldejães na freguesia de ARCOZELO	ACT	119.580,00	119.580,00	
929	2010/07/09	01	69016	101	02	03	SOFTWARE OFFICE 2007	ACT	148,75	148,75	
929	2011/09/26	01	70966	106	01	09	TAPETE DE GINÁSTICA 2500X1250X60MM	ACT	136,00	136,00	
929	2012/08/28	01	72608	110	20	03	CARRO DE MÃO	ACT	54,83	54,83	
929	2013/07/10	01	75702	106	02	99	MESA RETANGULAR DUPLA P/ CRIANÇA 610CM	ACT	30,41	30,41	
929	2014/08/05	01	80436	107	02	16	ESTORE DE ROLO EM TELA, Refª mica transparente.	ACT	1.009,58	1.009,58	
929	2015/11/03	01	82980	107	02	16	ESTORE DE ROLO ref.SCREEN com 3200x2750mm	ACT	327,18	327,18	
929	2016/04/11	01	84089	117	01	08	CONTADOR DE ÁGUA volumétrico SV-RTK, Q3=2,5m3/h, R200, MAP16, DN15mm, ligações roscadas 3/4"-3/4", L=165mm, água fria	ACT	14,90	14,90	
929	2017/05/23	01	89310	107	01	16	ESTANTE DUPLA (com 2 módulos) com 8 prateleiras	ACT	430,50	430,50	
929	2018/04/18	01	91987	117	01	08	CONTADOR DE ÁGUA volumétrico SV-RTK, Q3= 2,5m3/h, R200, MAP16, DN15mm, ligações roscadas 3/4"-3/4", L=165mm, água fria	ACT	14,00	14,00	
929	2019/10/25	01	95728	107	03	06	PROJETOR PALADIN Egg Crate	ACT	46,74	46,74	
930	2006/08/03	01	51055	106	03	99	ALTIFALANTE TOA	ACT	202,88	202,88	
930	2009/09/16	014	62449	401	05	07	ESTACIONAMENTO cedido pelo alvará de loteamento nº 08/07 sito no lugar de Faldejães na freguesia de ARCOZELO	ACT	23.080,00	23.080,00	
930	2010/07/09	01	69017	101	02	03	SOFTWARE OFFICE 2007	ACT	148,75	148,75	
930	2011/09/26	01	70967	106	01	99	CARRO DE TRANSPORTE DE COLCHÕES	ACT	219,57	219,57	
930	2013/07/10	01	75703	106	02	99	MESA RETANGULAR DUPLA P/ CRIANÇA 610CM	ACT	30,41	30,41	
Total Geral ou a Transportar .....									206.623.296,74	24.700.775,55	231.324.072,29

## MAPA DE INVENTÁRIO

## FICHA PATRIMONIAL :

Identificação dos bens							Tipo De Sit.	Valor Patrimonial	Alterações Patrimoniais	Valor Atual	
Numero Ordem	Data de Aquisição	Tipo	Nr.Inv.	Cl.	Tipo	Bem					Descrição
930	2015/11/03	01	82981	107	02	16	ESTORE DE ROLO ref.SCREEN com 3200x2750mm	ACT	327,18		327,18
930	2016/04/11	01	84090	117	01	08	CONTADOR DE ÁGUA volumétrico SV-RTK, Q3=2,5m3/h, R200, MAP16, DN15mm, ligações roscadas 3/4"-3/4", L=165mm, água fria	ACT	14,90		14,90
930	2017/05/23	01	89311	107	01	16	ESTANTE DUPLA (com 2 módulos) com 8 prateleiras	ACT	430,50		430,50
930	2018/04/18	01	91988	117	01	08	CONTADOR DE ÁGUA volumétrico SV-RTK, Q3= 2,5m3/h, R200, MAP16, DN15mm, ligações roscadas 3/4"-3/4", L=165mm, água fria	ACT	14,00		14,00
930	2019/10/25	01	95729	107	03	06	PROJETOR PALADIN Egg Crate	ACT	46,74		46,74
931	2006/08/03	01	51056	106	03	99	ALTIFALANTE TOA	ACT	202,88		202,88
931	2010/07/09	01	69018	101	02	02	SOFTWARE WINDOWS 7 PRO	ACT	261,80		261,80
931	2011/09/26	01	70968	106	01	02	BOCK OFICIAL DE SALTOS REGULÁVEL EM ALTURA	ACT	379,26		379,26
931	2013/07/10	01	75704	106	02	99	MESA RETANGULAR DUPLA P/ CRIANÇA 610CM	ACT	30,41		30,41
931	2014/05/22	01	80438	107	02	16	ESTORE INTERIOR DE ROLO, TECIDO OPACO, REF. ECLISSE	ACT	225,43		225,43
931	2015/11/03	01	82982	107	02	16	ESTORE DE ROLO ref.SCREEN com 3200x2750mm	ACT	327,18		327,18
931	2016/04/11	01	84091	117	01	08	CONTADOR DE ÁGUA volumétrico SV-RTK, Q3=2,5m3/h, R200, MAP16, DN15mm, ligações roscadas 3/4"-3/4", L=165mm, água fria	ACT	14,90		14,90
931	2017/05/23	01	89312	107	01	16	ESTANTE SIMPLES com 4 prateleiras	ACT	233,70		233,70
931	2018/04/18	01	91989	117	01	08	CONTADOR DE ÁGUA volumétrico SV-RTK, Q3= 2,5m3/h, R200, MAP16, DN15mm, ligações roscadas 3/4"-3/4", L=165mm, água fria	ACT	14,00		14,00
931	2019/10/25	01	95730	107	01	23	SECRETÁRIA BL 1400x800mm, tempo laminado cinza, estrutura metálica cinza	ACT	215,25		215,25
932	2006/08/03	01	51057	106	03	99	ALTIFALANTE TOA	ACT	202,88		202,88
932	2009/09/16	014	62451	401	05	07	PASSEIO cedido pelo alvará de loteamento nº 09/07 sito no lugar de Antepaço na freguesia de ARCOZELO	ACT	16.000,00		16.000,00
932	2010/07/09	01	69019	101	02	02	SOFTWARE WINDOWS 7 PRO	ACT	261,80		261,80
932	2013/07/10	01	75705	106	02	99	MESA RETANGULAR DUPLA P/ CRIANÇA 610CM	ACT	30,41		30,41
932	2014/05/22	01	80439	107	02	16	ESTORE INTERIOR DE ROLO, TECIDO OPACO, REF. ECLISSE	ACT	225,43		225,43
932	2015/11/23	01	82983	106	01	21	TAPETE INDIVIDUAL FORRADO A PVC 120x60x10cm com baixa densidade (0 a 6 anos de idade)	ACT	105,78		105,78
932	2016/04/11	01	84092	117	01	08	CONTADOR DE ÁGUA volumétrico SV-RTK, Q3=2,5m3/h, R200, MAP16, DN15mm, ligações roscadas 3/4"-3/4", L=165mm, água fria	ACT	14,90		14,90
932	2017/05/23	01	89313	107	01	16	ESTANTE SIMPLES com 4 prateleiras	ACT	233,70		233,70
932	2018/04/18	01	91990	117	01	08	CONTADOR DE ÁGUA volumétrico SV-RTK, Q3= 2,5m3/h, R200, MAP16, DN15mm, ligações roscadas 3/4"-3/4", L=165mm, água fria	ACT	14,00		14,00
932	2019/10/25	01	95731	107	01	23	SECRETÁRIA BL 1400x800mm, tempo laminado cinza, estrutura metálica cinza	ACT	215,25		215,25
933	2009/09/17	014	62452	401	05	07	ARRUAMENTO cedido pelo alvará de loteamento nº 09/07 sito no lugar de Antepaço na freguesia de ARCOZELO	ACT	24.500,00		24.500,00
933	2010/07/09	01	69020	101	02	02	SOFTWARE WINDOWS 7 PRO	ACT	261,80		261,80
933	2011/10/07	01	70970	101	01	03	ACESS POINT WIRELESS N TP-LINK	ACT	43,91		43,91
933	2012/09/25	01	72612	112	03	03	SINAL INDICATIVO PERFIL ALUMINIO 1200X225MM+PRUMO GALVANIZADO	ACT	70,67		70,67
933	2013/07/10	01	75706	106	02	99	MESA RETANGULAR DUPLA P/ CRIANÇA 610CM	ACT	30,41		30,41
933	2014/05/22	01	80440	107	02	16	ESTORE INTERIOR DE ROLO, TECIDO OPACO, REF. ECLISSE	ACT	225,43		225,43
Total Geral ou a Transportar .....									206.668.471,24	24.700.775,55	231.369.246,79

## MAPA DE INVENTÁRIO

## FICHA PATRIMONIAL :

Identificação dos bens							Tipo De Sit.	Valor Patrimonial	Alterações Patrimoniais	Valor Atual	
Numero Ordem	Data de Aquisição	Tipo	Nr.Inv.	Cl.	Tipo	Bem					Descrição
933	2015/11/23	01	82984	106	01	21	TAPETE INDIVIDUAL FORRADO A PVC 120x60x10cm com baixa densidade (0 a 6 anos de idade)	ACT	105,78		105,78
933	2016/04/11	01	84093	117	01	08	CONTADOR DE ÁGUA volumétrico SV-RTK, Q3=2,5m3/h, R200, MAP16, DN15mm, ligações roscadas 3/4"-3/4", L=165mm, água fria	ACT	14,90		14,90
933	2017/05/23	01	89314	107	01	16	ESTANTE SIMPLES com 4 prateleiras	ACT	233,70		233,70
933	2018/04/18	01	91991	117	01	08	CONTADOR DE ÁGUA volumétrico SV-RTK, Q3= 2,5m3/h, R200, MAP16, DN15mm, ligações roscadas 3/4"-3/4", L=165mm, água fria	ACT	14,00		14,00
933	2019/10/25	01	95732	107	01	07	CADEIRA de secretária 7000 costa alta, mecanismo lixo, revestida a tecido S09	ACT	132,84		132,84
934	2009/09/17	014	62453	401	05	07	ESTACIONAMENTO cedido pelo alvará de loteamento nº 09/07 sito no lugar de antepaço na freguesia de ARCOZELO	ACT	7.500,00		7.500,00
934	2010/07/09	01	69021	101	02	02	SOFTWARE WINDOWS 7 PRO	ACT	261,80		261,80
934	2011/10/07	01	70971	101	01	03	ACESS POINT WIRELESS N TP-LINK	ACT	43,91		43,91
934	2012/09/25	01	72613	112	03	03	SINAL INDICATIVO PERFIL ALUMINIO 1200X225MM+PRUMO GALVANIZADO	ACT	70,67		70,67
934	2013/07/10	01	75707	106	02	99	MESA RETANGULAR DUPLA P/ CRIANÇA 610CM	ACT	30,41		30,41
934	2014/05/22	01	80441	107	02	16	ESTORE INTERIOR DE ROLO, TECIDO OPACO, REF. ECLISSE	ACT	225,43		225,43
934	2015/11/23	01	82985	106	01	21	TAPETE INDIVIDUAL FORRADO A PVC 120x60x10cm com baixa densidade (0 a 6 anos de idade)	ACT	105,78		105,78
934	2016/04/11	01	84094	117	01	08	CONTADOR DE ÁGUA volumétrico SV-RTK, Q3=2,5m3/h, R200, MAP16, DN15mm, ligações roscadas 3/4"-3/4", L=165mm, água fria	ACT	14,90		14,90
934	2017/05/23	01	89315	107	01	16	ESTANTE DUPLA (unitária) com 8 prateleiras	ACT	430,50		430,50
934	2018/04/18	01	91992	117	01	08	CONTADOR DE ÁGUA volumétrico SV-RTK, Q3= 2,5m3/h, R200, MAP16, DN15mm, ligações roscadas 3/4"-3/4", L=165mm, água fria	ACT	14,00		14,00
934	2019/10/25	01	95733	107	01	07	CADEIRA de secretária 7000 costa alta, mecanismo lixo, revestida a tecido S09	ACT	132,84		132,84
935	2010/06/29	01	69022	107	08	01	ASPIRADOR CLEANTRACK	ACT	623,68		623,68
935	2012/09/25	01	72614	112	03	03	SINAL INDICATIVO PERFIL ALUMINIO 1200X225MM+PRUMO GALVANIZADO	ACT	70,67		70,67
935	2013/07/10	01	75708	106	02	99	MESA RETANGULAR DUPLA P/ CRIANÇA 610CM	ACT	30,41		30,41
935	2014/05/22	01	80442	107	02	16	ESTORE INTERIOR DE ROLO, TECIDO OPACO, REF. ECLISSE	ACT	225,43		225,43
935	2015/11/23	01	82986	106	01	21	TAPETE INDIVIDUAL FORRADO A PVC 120x60x10cm com baixa densidade (0 a 6 anos de idade)	ACT	105,78		105,78
935	2016/04/11	01	84095	117	01	08	CONTADOR DE ÁGUA volumétrico SV-RTK, Q3=2,5m3/h, R200, MAP16, DN15mm, ligações roscadas 3/4"-3/4", L=165mm, água fria	ACT	14,90		14,90
935	2017/05/23	01	89316	107	01	16	ESTANTE DUPLA (unitária) com 8 prateleiras	ACT	430,50		430,50
935	2018/04/18	01	91993	117	01	08	CONTADOR DE ÁGUA volumétrico SV-RTK, Q3= 2,5m3/h, R200, MAP16, DN15mm, ligações roscadas 3/4"-3/4", L=165mm, água fria	ACT	14,00		14,00
935	2019/11/06	01	95734	107	02	16	PERNA em tecido flanela Molton, 320gr/m2, cor preta, lisa, com ignifugação M1, com 2,00x7,50mt alt (panejamento para palco)	ACT	221,40		221,40
Total Geral ou a Transportar .....									206.679.539,47	24.700.775,55	231.380.315,02

## FICHA PATRIMONIAL :

Identificação dos bens							Tipo De Sit.	Valor Patrimonial	Alterações Patrimoniais	Valor Atual	
Numero Ordem	Data de Aquisição	Tipo	Nr.Inv.	Cl.	Tipo	Bem					Descrição
936	2009/09/04	014	62455	401	05	07	PASSEIO cedido pelo alvará de loteamento nº 10/07 sito no lugar de Igreja na freguesia de MOREIRA DO LIMA	ACT	39.762,50	39.762,50	
936	2010/06/29	01	69023	107	08	01	ASPIRADOR CLEANTRACK	ACT	623,68	623,68	
936	2011/10/07	01	70973	101	01	03	ACESS POINT WIRELESS N TP-LINK	ACT	43,91	43,91	
936	2012/09/25	01	72615	112	03	03	SINAL INDICATIVO PERFIL ALUMINIO 1200X225MM+PRUMO GALVANIZADO	ACT	70,67	70,67	
936	2013/07/10	01	75709	106	02	99	MESA RETANGULAR DUPLA P/ CRIANÇA 610CM	ACT	30,41	30,41	
936	2014/05/22	01	80443	107	02	16	ESTORE INTERIOR DE ROLO, TECIDO OPACO, REF. ECLISSE	ACT	225,43	225,43	
936	2015/11/23	01	82987	106	01	21	TAPETE INDIVIDUAL FORRADO A PVC 120x60x10cm com baixa densidade (0 a 6 anos de idade)	ACT	105,78	105,78	
936	2016/04/11	01	84096	117	01	08	CONTADOR DE ÁGUA volumétrico SV-RTK, Q3=2,5m3/h, R200, MAP16, DNI5mm, ligações roscadas 3/4"-3/4", L=165mm, água fria	ACT	14,90	14,90	
936	2017/05/23	01	89317	107	01	16	ESTANTE DUPLA (unitária) com 8 prateleiras	ACT	430,50	430,50	
936	2018/04/18	01	91994	117	01	08	CONTADOR DE ÁGUA volumétrico SV-RTK, Q3= 2,5m3/h, R200, MAP16, DNI5mm, ligações roscadas 3/4"-3/4", L=165mm, água fria	ACT	14,00	14,00	
936	2019/11/06	01	95735	107	02	16	PERNA em tecido flanela Molton, 320gr/m2, cor preta, lisa, com ignifugação M1, com 2,00x7,50mt alt (panejamento para palco)	ACT	221,40	221,40	
937	2009/09/17	014	62456	401	05	07	ARRUAMENTO cedido pelo alvará de loteamento nº 10/07 sito no lugar de Igreja na freguesia de MOREIRA DO LIMA	ACT	66.377,50	66.377,50	
937	2010/06/29	01	69024	107	08	01	ASPIRADOR CLEANTRACK	ACT	623,68	623,68	
937	2012/09/25	01	72616	112	03	03	SINAL INDICATIVO PERFIL ALUMINIO 1200X225MM+PRUMO GALVANIZADO	ACT	70,67	70,67	
937	2013/07/10	01	75710	106	02	99	MESA RETANGULAR DUPLA P/ CRIANÇA 610CM	ACT	30,41	30,41	
937	2014/05/22	01	80444	107	02	16	ESTORE INTERIOR DE ROLO, TECIDO OPACO, REF. ECLISSE	ACT	225,43	225,43	
937	2015/11/23	01	82988	106	01	21	TAPETE INDIVIDUAL FORRADO A PVC 120x60x10cm com baixa densidade (0 a 6 anos de idade)	ACT	105,78	105,78	
937	2016/04/11	01	84097	117	01	08	CONTADOR DE ÁGUA volumétrico SV-RTK, Q3=2,5m3/h, R200, MAP16, DNI5mm, ligações roscadas 3/4"-3/4", L=165mm, água fria	ACT	14,90	14,90	
937	2017/05/23	01	89318	107	01	16	ESTANTE DUPLA (unitária) com 8 prateleiras	ACT	430,50	430,50	
937	2018/04/18	01	91995	117	01	08	CONTADOR DE ÁGUA volumétrico SV-RTK, Q3= 2,5m3/h, R200, MAP16, DNI5mm, ligações roscadas 3/4"-3/4", L=165mm, água fria	ACT	14,00	14,00	
937	2019/11/06	01	95736	107	02	16	PERNA em tecido flanela Molton, 320gr/m2, cor preta, lisa, com ignifugação M1, com 2,00x7,50mt alt (panejamento para palco)	ACT	221,40	221,40	
938	2009/09/17	014	62457	401	05	07	ESTACIONAMENTO cedido pelo alvará de loteamento nº 10/07 sito no lugar de Igreja na freguesia de MOREIRA DO LIMA	ACT	29.375,00	29.375,00	
938	2010/06/29	01	69025	107	08	01	ASPIRADOR CLEANTRACK	ACT	623,68	623,68	
938	2012/09/25	01	72617	112	03	03	SINAL INDICATIVO PERFIL ALUMINIO 1200X225MM+PRUMO GALVANIZADO	ACT	70,67	70,67	
938	2013/07/10	01	75711	106	02	99	MESA RETANGULAR DUPLA P/ CRIANÇA 610CM	ACT	30,41	30,41	
938	2014/05/22	01	80445	107	02	16	ESTORE INTERIOR DE ROLO, TECIDO OPACO, REF. ECLISSE	ACT	225,43	225,43	
938	2015/11/23	01	82989	106	01	05	BANCO SUECO COM 300cm em madeira	ACT	177,12	177,12	
Total Geral ou a Transportar .....									206.819.699,23	24.700.775,55	231.520.474,78

## FICHA PATRIMONIAL :

Identificação dos bens							Tipo De Sit.	Valor Patrimonial	Alterações Patrimoniais	Valor Atual	
Numero Ordem	Data de Aquisição	Tipo	Nr.Inv.	Cl.	Tipo	Bem					Descrição
938	2016/04/11	01	84098	117	01	08	CONTADOR DE ÁGUA volumétrico SV-RTK, Q3=2,5m3/h, R200, MAP16, DN15mm, ligações roscadas 3/4"-3/4", L=165mm, água fria	ACT	14,90	14,90	
938	2017/05/23	01	89319	107	01	16	ESTANTE DUPLA (com 2 módulos) com 8 prateleiras	ACT	430,50	430,50	
938	2018/04/18	01	91996	117	01	08	CONTADOR DE ÁGUA volumétrico SV-RTK, Q3= 2,5m3/h, R200, MAP16, DN15mm, ligações roscadas 3/4"-3/4", L=165mm, água fria	ACT	14,00	14,00	
938	2019/11/06	01	95737	107	02	16	PERNA em tecido flanela Molton, 320gr/m2, cor preta, lisa, com ignifugação M1, com 2,00x7,50mt alt (panejamento para palco)	ACT	221,40	221,40	
939	2010/06/29	01	69026	107	08	01	ASPIRADOR CLEANTRACK	ACT	623,68	623,68	
939	2011/10/07	01	70976	101	01	03	ACESS POINT WIRELESS N TP-LINK	ACT	43,91	43,91	
939	2012/09/25	01	72618	112	03	03	SINAL INDICATIVO PERFIL ALUMINIO 1200x225MM+PRUMO GALVANIZADO	ACT	70,67	70,67	
939	2013/07/10	01	75712	106	02	99	MESA RETANGULAR DUPLA P/ CRIANÇA 610CM	ACT	30,41	30,41	
939	2014/05/22	01	80446	107	02	16	ESTORE INTERIOR DE ROLO, TECIDO OPACO, REF. ECLISSE	ACT	225,43	225,43	
939	2015/11/23	01	82990	106	01	05	BANCO SUECO COM 300cm em madeira	ACT	177,12	177,12	
939	2016/04/11	01	84099	117	01	08	CONTADOR DE ÁGUA volumétrico SV-RTK, Q3=2,5m3/h, R200, MAP16, DN15mm, ligações roscadas 3/4"-3/4", L=165mm, água fria	ACT	14,90	14,90	
939	2017/05/23	01	89320	107	01	16	ESTANTE DUPLA (com 2 módulos) com 8 prateleiras	ACT	430,50	430,50	
939	2018/04/18	01	91997	117	01	08	CONTADOR DE ÁGUA volumétrico SV-RTK, Q3= 2,5m3/h, R200, MAP16, DN15mm, ligações roscadas 3/4"-3/4", L=165mm, água fria	ACT	14,00	14,00	
939	2019/11/15	01	95738	101	01	99	UPS PowerWalker VFI3000 TG 3000VA/2700W C/LCD On-Line	ACT	549,81	549,81	
940	2010/06/29	01	69027	118	05	04	PLACA EM ACRILICO INAUGURACAO	ACT	53,55	53,55	
940	2011/10/07	01	70977	101	01	03	ACESS POINT WIRELESS N TP-LINK	ACT	43,91	43,91	
940	2012/09/25	01	72619	112	03	03	SINAL INDICATIVO PERFIL ALUMINIO 1200x225MM+PRUMO GALVANIZADO	ACT	70,67	70,67	
940	2013/07/10	01	75713	106	02	99	MESA RETANGULAR DUPLA P/ CRIANÇA 610CM	ACT	30,41	30,41	
940	2014/05/22	01	80447	107	02	16	ESTORE INTERIOR DE ROLO, TECIDO OPACO, REF. ECLISSE	ACT	225,43	225,43	
940	2015/11/23	01	82991	106	01	05	BANCO SUECO COM 300cm em madeira	ACT	177,12	177,12	
940	2016/04/11	01	84100	117	01	08	CONTADOR DE ÁGUA volumétrico SV-RTK, Q3=2,5m3/h, R200, MAP16, DN15mm, ligações roscadas 3/4"-3/4", L=165mm, água fria	ACT	14,90	14,90	
940	2017/05/23	01	89321	107	01	16	ESTANTE DUPLA (com 2 módulos) com 8 prateleiras	ACT	430,50	430,50	
940	2018/04/18	01	91998	117	01	08	CONTADOR DE ÁGUA volumétrico SV-RTK, Q3= 2,5m3/h, R200, MAP16, DN15mm, ligações roscadas 3/4"-3/4", L=165mm, água fria	ACT	14,00	14,00	
940	2019/11/21	01	95739	107	06	04	MAQUINA DE CAFE exp.d.gusto pr-kp 100010bib	ACT	39,00	39,00	
941	2009/09/17	014	62460	401	05	07	ESTACIONAMENTO cedido pelo alvará de loteamento nº 12/07 sito no lugar de Belmonte na freguesia de FORNELOS	ACT	5.200,00	5.200,00	
941	2010/06/29	01	69028	118	05	04	PLACA EM ACRILICO INAUGURACAO	ACT	53,55	53,55	
941	2012/09/25	01	72620	112	03	03	SINAL INDICATIVO PERFIL ALUMINIO 1200x225MM+PRUMO GALVANIZADO	ACT	70,67	70,67	
941	2013/07/10	01	75714	106	02	99	MESA RETANGULAR DUPLA P/ CRIANÇA 610CM	ACT	30,41	30,41	
941	2014/05/22	01	80448	107	02	16	ESTORE INTERIOR DE ROLO, TECIDO OPACO, REF. ECLISSE	ACT	225,43	225,43	
941	2015/11/23	01	82992	106	01	99	MINITRAMPOLIM de elásticos Dima/fabrigimmo	ACT	454,33	454,33	
Total Geral ou a Transportar .....									206.829.694,34	24.700.775,55	231.530.469,89

## FICHA PATRIMONIAL :

Identificação dos bens							Tipo De Sit.	Valor Patrimonial	Alterações Patrimoniais	Valor Atual	
Numero Ordem	Data de Aquisição	Tipo	Nr.Inv.	Cl.	Tipo	Bem					Descrição
941	2016/04/11	01	84101	117	01	08	CONTADOR DE ÁGUA volumétrico SV-RTK, Q3=2,5m3/h, R200, MAP16, DN15mm, ligações roscadas 3/4"-3/4", L=165mm, água fria	ACT	14,90	14,90	
941	2017/05/23	01	89322	107	01	16	ESTANTE SIMPLES com 4 prateleiras	ACT	233,70	233,70	
941	2018/04/18	01	91999	117	01	08	CONTADOR DE ÁGUA volumétrico SV-RTK, Q3= 2,5m3/h, R200, MAP16, DN15mm, ligações roscadas 3/4"-3/4", L=165mm, água fria	ACT	14,00	14,00	
941	2019/10/21	01	95740	107	04	01	SISTEMA DE AR CONDICIONADO FREE 050 EC018FL	ACT	1.300,00	1.300,00	
942	2009/09/17	014	62461	401	05	07	PASSEIO cedido pelo alvará de loteamento nº 01/08 sito no lugar de Barco na freguesia de VITORINO DAS DONAS	ACT	3.875,00	3.875,00	
942	2010/06/29	01	69029	118	05	04	PLACA EM ACRILICO INAUGURACAO	ACT	53,55	53,55	
942	2011/10/07	01	70979	101	01	03	ACESS POINT WIRELESS N TP-LINK	ACT	43,91	43,91	
942	2012/09/25	01	72621	112	03	03	SINAL INDICATIVO PERFIL ALUMINIO 1200x225MM+PRUMO GALVANIZADO	ACT	70,67	70,67	
942	2013/07/10	01	75715	106	02	99	MESA RETANGULAR DUPLA P/ CRIANÇA 610CM	ACT	30,41	30,41	
942	2014/05/22	01	80449	107	02	16	ESTORE INTERIOR DE ROLO, TECIDO OPACO, REF. ECLISSE	ACT	225,43	225,43	
942	2015/11/23	01	82993	106	01	99	TRAMPOLIM tipo Reuther em mousse	ACT	274,45	274,45	
942	2016/04/11	01	84102	117	01	08	CONTADOR DE ÁGUA volumétrico SV-RTK, Q3=2,5m3/h, R200, MAP16, DN15mm, ligações roscadas 3/4"-3/4", L=165mm, água fria	ACT	14,90	14,90	
942	2017/05/23	01	89323	107	01	16	ESTANTE SIMPLES com 4 prateleiras	ACT	233,70	233,70	
942	2018/04/18	01	92000	117	01	08	CONTADOR DE ÁGUA volumétrico SV-RTK, Q3= 2,5m3/h, R200, MAP16, DN15mm, ligações roscadas 3/4"-3/4", L=165mm, água fria	ACT	14,00	14,00	
942	2019/10/21	01	95741	107	04	01	SISTEMA DE AR CONDICIONADO FREE 050 EC018FL	ACT	1.300,00	1.300,00	
943	2009/09/17	014	62462	401	05	07	ARRUAMENTO cedido pelo alvará de loteamento nº 01/08 sito no lugar de Barco na freguesia de VITORINO DAS DONAS	ACT	11.250,00	11.250,00	
943	2010/06/29	01	69030	118	05	04	PLACA EM ACRILICO INAUGURACAO	ACT	53,55	53,55	
943	2011/10/07	01	70980	101	01	03	ACESS POINT WIRELESS N TP-LINK	ACT	43,91	43,91	
943	2012/09/25	01	72622	112	03	03	SINAL INDICATIVO PERFIL ALUMINIO 1200x225MM+PRUMO GALVANIZADO	ACT	70,67	70,67	
943	2013/07/10	01	75716	106	02	99	MESA RETANGULAR DUPLA P/ CRIANÇA 610CM	ACT	30,41	30,41	
943	2014/05/22	01	80450	107	02	16	ESTORE INTERIOR DE ROLO, TECIDO OPACO, REF. ECLISSE	ACT	225,43	225,43	
943	2015/11/04	01	82994	106	01	09	COLCHÃO DE QUEDAS com revestimento em lona verde, densidade 23kg, 2000x1000x100mm	ACT	134,87	134,87	
943	2016/04/11	01	84103	117	01	08	CONTADOR DE ÁGUA volumétrico SV-RTK, Q3=2,5m3/h, R200, MAP16, DN15mm, ligações roscadas 3/4"-3/4", L=165mm, água fria	ACT	14,90	14,90	
943	2017/05/23	01	89324	107	01	16	ESTANTE para Cd's e DVD's	ACT	399,75	399,75	
943	2018/04/18	01	92001	117	01	08	CONTADOR DE ÁGUA volumétrico SV-RTK, Q3= 2,5m3/h, R200, MAP16, DN15mm, ligações roscadas 3/4"-3/4", L=165mm, água fria	ACT	14,00	14,00	
943	2019/10/21	01	95742	107	04	01	SISTEMA DE AR CONDICIONADO FREE 071	ACT	1.600,01	1.600,01	
944	2009/09/17	014	62463	401	05	07	ESTACIONAMENTO cedido pelo alvará de loteamento nº 01/08 sito no lugar de Barco na freguesia de VITORINO DAS DONAS	ACT	2.375,00	2.375,00	
944	2013/07/10	01	75717	106	02	99	MESA RETANGULAR DUPLA P/ CRIANÇA 610CM	ACT	30,41	30,41	
944	2014/05/22	01	80451	107	02	16	ESTORE INTERIOR DE ROLO, TECIDO OPACO, REF. ECLISSE	ACT	225,43	225,43	
Total Geral ou a Transportar .....									206.853.861,30	24.700.775,55	231.554.636,85

## FICHA PATRIMONIAL :

Identificação dos bens							Tipo De Sit.	Valor Patrimonial	Alterações Patrimoniais	Valor Atual	
Numero Ordem	Data de Aquisição	Tipo	Nr.Inv.	Cl.	Tipo	Bem					Descrição
944	2015/12/23	01	82995	106	03	99	MÓDULO DE COMANDO E PROGRAMAÇÃO DE CENÁRIOS LRD8000 do quadro PHILIPS	ACT	405,90		405,90
944	2016/04/11	01	84104	117	01	08	CONTADOR DE ÁGUA volumétrico SV-RTK, Q3=2,5m3/h, R200, MAP16, DN15mm, ligações roscadas 3/4"-3/4", L=165mm, água fria	ACT	14,90		14,90
944	2017/05/18	01	89325	107	06	03	FOGÃO MAGMA 601X (Faldejães - lote 2 - fração I)	ACT	330,00		330,00
944	2018/04/18	01	92002	117	01	08	CONTADOR DE ÁGUA volumétrico SV-RTK, Q3= 2,5m3/h, R200, MAP16, DN15mm, ligações roscadas 3/4"-3/4", L=165mm, água fria	ACT	14,00		14,00
944	2019/12/10	01	95743	106	03	99	MICROFONE SIST.EMISSOR SENNHEISER EW500-G4-965	ACT	1.413,89		1.413,89
945	2009/09/17	014	62464	401	05	07	PASSEIO cedido pelo alvará de loteamento n° 02/08 sito no lugar de Outeiro na freguesia de FONTÃO	ACT	1.662,50		1.662,50
945	2010/08/05	01	69032	101	02	03	SOFTWARE OFFICE 2007 PRO	ACT	86,97		86,97
945	2011/10/07	01	70982	101	01	03	ACCESS POINT WIRELESS N TP-LINK	ACT	43,91		43,91
945	2013/07/10	01	75718	106	02	99	MESA RETANGULAR DUPLA P/ CRIANÇA 610CM	ACT	30,41		30,41
945	2014/05/22	01	80452	107	02	16	ESTORE INTERIOR DE ROLO, TECIDO OPACO, REF. ECLISSE	ACT	225,43		225,43
945	2016/04/11	01	84105	117	01	08	CONTADOR DE ÁGUA volumétrico SV-RTK, Q3=2,5m3/h, R200, MAP16, DN15mm, ligações roscadas 3/4"-3/4", L=165mm, água fria	ACT	14,90		14,90
945	2017/05/18	01	89326	107	05	08	ESQUENTADOR NEKAR 10L.B-WN10KB31S3535 (Faldejães - lote 2 - fração U)	ACT	280,00		280,00
945	2018/04/18	01	92003	117	01	08	CONTADOR DE ÁGUA volumétrico SV-RTK, Q3= 2,5m3/h, R200, MAP16, DN15mm, ligações roscadas 3/4"-3/4", L=165mm, água fria	ACT	14,00		14,00
945	2019/12/10	01	95744	106	03	99	MICROFONE SIST.EMISSOR SENNHEISER EW500-G4-965	ACT	1.413,88		1.413,88
946	2009/09/17	014	62465	401	05	07	ARRUAMENTO cedido pelo alvará de loteamento n° 02/08 sito no lugar de outeiro na freguesia de FONTÃO	ACT	400,00		400,00
946	2010/08/05	01	69033	101	02	03	SOFTWARE OFFICE 2007 PRO	ACT	86,97		86,97
946	2011/10/07	01	70983	101	01	03	ACCESS POINT WIRELESS N TP-LINK	ACT	43,91		43,91
946	2012/08/10	01	72625	106	02	99	ESTANTE FACE DUPLA COM 10 PRATELEIRAS	ACT	523,95		523,95
946	2013/07/10	01	75719	106	02	99	MESA RETANGULAR DUPLA P/ CRIANÇA 610CM	ACT	30,41		30,41
946	2014/05/22	01	80453	107	02	16	ESTORE INTERIOR DE ROLO, TECIDO OPACO, REF. ECLISSE	ACT	225,43		225,43
946	2015/10/09	01	82997	107	03	99	COLUNA OCTOGONAL DE 8mts com braço de 0.75 (rua Nova de S.João em Ponte de Lima)	ACT	308,48		308,48
946	2016/04/11	01	84106	117	01	08	CONTADOR DE ÁGUA volumétrico SV-RTK, Q3=2,5m3/h, R200, MAP16, DN15mm, ligações roscadas 3/4"-3/4", L=165mm, água fria	ACT	14,90		14,90
946	2017/05/18	01	89327	107	04	07	EXAUSTOR MEIRELES MET 161X (Faldejães - lote 2 - fração U)	ACT	120,00		120,00
946	2018/04/18	01	92004	117	01	08	CONTADOR DE ÁGUA volumétrico SV-RTK, Q3= 2,5m3/h, R200, MAP16, DN15mm, ligações roscadas 3/4"-3/4", L=165mm, água fria	ACT	14,00		14,00
946	2019/12/27	01	95745	106	03	99	SISTEMA DE MOTORIZAÇÃO CÉNICA para palco	ACT	21.215,04		21.215,04
947	2009/09/17	014	62466	401	05	07	ESTACIONAMENTO cedido pelo alvará de loteamento n° 02/08 sito no lugar de Outeiro na freguesia de FONTÃO	ACT	1.875,00		1.875,00
947	2010/08/05	01	69034	101	01	99	ESTACAO DE ANCORAGEM HP	ACT	191,92		191,92
947	2012/08/10	01	72626	106	02	99	ESTANTE FACE DUPLA COM 10 PRATELEIRAS	ACT	523,95		523,95
947	2013/07/10	01	75720	106	02	99	MESA RETANGULAR DUPLA P/ CRIANÇA 610CM	ACT	30,41		30,41
947	2014/05/22	01	80454	107	02	16	ESTORE INTERIOR DE ROLO, TECIDO OPACO, REF. ECLISSE	ACT	225,43		225,43
Total Geral ou a Transportar .....									206.885.641,79	24.700.775,55	231.586.417,34

## MAPA DE INVENTÁRIO

## FICHA PATRIMONIAL :

Identificação dos bens							Tipo De Sit.	Valor Patrimonial	Alterações Patrimoniais	Valor Atual	
Numero Ordem	Data de Aquisição	Tipo	Nr.Inv.	Cl.	Tipo	Bem					Descrição
947	2015/10/09	01	82998	107	03	99	COLUNA OCTOGONAL DE 8mts com braço de 0.75 (rua Nova de S.João em Ponte de Lima)	ACT	308,48		308,48
947	2016/04/11	01	84107	117	01	08	CONTADOR DE ÁGUA volumétrico SV-RTK, Q3=2,5m3/h, R200, MAP16, DN15mm, ligações roscadas 3/4"-3/4", L=165mm, água fria	ACT	14,90		14,90
947	2017/05/10	01	89328	107	03	99	LÂMPADA iodetos metalicos HQI-TS 2000W	ACT	255,84		255,84
947	2018/04/18	01	92005	117	01	08	CONTADOR DE ÁGUA volumétrico SV-RTK, Q3= 2,5m3/h, R200, MAP16, DN15mm, ligações roscadas 3/4"-3/4", L=165mm, água fria	ACT	14,00		14,00
947	2019/12/27	01	95746	106	03	99	MOTOR Nord de 4 Quedas 250KG	ACT	5.288,10		5.288,10
948	2009/09/17	014	62467	401	05	07	PASSEIO cedido pelo alvará de loteamento nº 03/08 sito no lugar de Lages - Eido das Lages - na freguesia de MOREIRA DO LIMA	ACT	5.000,00		5.000,00
948	2011/10/07	01	70985	101	01	03	ACCESS POINT WIRELESS N TP-LINK	ACT	43,91		43,91
948	2013/07/10	01	75721	106	02	99	MESA RETANGULAR DUPLA P/ CRIANÇA 610CM	ACT	30,41		30,41
948	2014/05/22	01	80455	107	02	16	ESTORE INTERIOR DE ROLO, TECIDO OPACO, REF. ECLISSE	ACT	225,43		225,43
948	2016/04/11	01	84108	117	01	08	CONTADOR DE ÁGUA volumétrico SV-RTK, Q3=2,5m3/h, R200, MAP16, DN15mm, ligações roscadas 3/4"-3/4", L=165mm, água fria	ACT	14,90		14,90
948	2017/05/10	01	89329	107	03	99	LÂMPADA iodetos metalicos HQI-TS 2000W	ACT	255,84		255,84
948	2018/04/18	01	92006	117	01	08	CONTADOR DE ÁGUA volumétrico SV-RTK, Q3= 2,5m3/h, R200, MAP16, DN15mm, ligações roscadas 3/4"-3/4", L=165mm, água fria	ACT	14,00		14,00
948	2019/12/27	01	95747	106	03	99	CONSOLA DE COMANDOS, consola tátil para 14 motores e 4 guinchos pontuais	ACT	5.301,84		5.301,84
949	2009/09/17	014	62468	401	05	07	ARRUAMENTO cedido pelo alvará de loteamento nº 03/08 sito no lugar de Lages - Eido das Lages - na freguesia de MOREIRA DO LIMA	ACT	7.500,00		7.500,00
949	2011/10/07	01	70986	101	01	03	ACCESS POINT WIRELESS N TP-LINK	ACT	43,91		43,91
949	2013/07/10	01	75722	106	02	99	MESA RETANGULAR DUPLA P/ CRIANÇA 610CM	ACT	30,41		30,41
949	2014/05/22	01	80456	107	02	16	ESTORE INTERIOR DE ROLO, TECIDO OPACO, REF. ECLISSE	ACT	225,43		225,43
949	2015/06/19	01	83000	106	01	99	TABELA DE BASQUETBOL em poliester reforçado (Street), aro, rede e poste com tratamento anticorrosivo de 100x150x3mm, com avanço de 1,20mt, fixação ao solo por flanges (norma EN1270)	ACT	1.401,08		1.401,08
949	2016/04/11	01	84109	117	01	08	CONTADOR DE ÁGUA volumétrico SV-RTK, Q3=2,5m3/h, R200, MAP16, DN15mm, ligações roscadas 3/4"-3/4", L=165mm, água fria	ACT	14,90		14,90
949	2017/05/10	01	89330	107	03	99	LÂMPADA iodetos metalicos HQI-TS 2000W	ACT	255,84		255,84
949	2018/04/18	01	92007	117	01	08	CONTADOR DE ÁGUA volumétrico SV-RTK, Q3= 2,5m3/h, R200, MAP16, DN15mm, ligações roscadas 3/4"-3/4", L=165mm, água fria	ACT	14,00		14,00
949	2019/12/04	01	95748	104	07	99	RODA DE MEDIÇÃO STANLEY FATMAX 1-77-108	ACT	219,24		219,24
950	2009/09/17	014	62469	401	05	07	ESTACIONAMENTO cedido pelo alvará de loteamento nº 03/08 sito no lugar de Lages - Eido das Lages - na freguesia de MOREIRA DO LIMA	ACT	2.125,00		2.125,00
950	2012/11/30	014	72629	401	05	07	ARRUAMENTOS cedido pelo alvará de loteamento nº04/12 sito no lugar de Columbeiro na freguesia de PONTE DE LIMA	ACT	166.833,00		166.833,00
Total Geral ou a Transportar .....									207.081.072,25	24.700.775,55	231.781.847,80



## FICHA PATRIMONIAL :

Identificação dos bens							Tipo De Sit.	Valor Patrimonial	Alterações Patrimoniais	Valor Atual	
Numero Ordem	Data de Aquisição	Tipo	Nr.Inv.	Cl.	Tipo	Bem					Descrição
950	2013/07/10	01	75723	106	02	99	MESA RETANGULAR DUPLA P/ CRIANÇA 610CM	ACT	30,41		30,41
950	2014/05/22	01	80457	107	02	16	ESTORE INTERIOR DE ROLO, TECIDO OPACO, REF. ECLISSE	ACT	225,43		225,43
950	2015/05/13	01	83001	107	06	99	CARRO PORTA TABULEIROS AÇO INOX para 32 tabuleiros	ACT	449,14		449,14
950	2016/04/11	01	84110	117	01	08	CONTADOR DE ÁGUA volumétrico SV-RTK, Q3=2,5m3/h, R200, MAP16, DN15mm, ligações roscadas 3/4"-3/4", L=165mm, água fria	ACT	14,90		14,90
950	2017/05/10	01	89331	107	03	99	LÂMPADA iodetos metalicos HQI-TS 2000W	ACT	255,84		255,84
950	2018/04/18	01	92008	117	01	08	CONTADOR DE ÁGUA volumétrico SV-RTK, Q3= 2,5m3/h, R200, MAP16, DN15mm, ligações roscadas 3/4"-3/4", L=165mm, água fria	ACT	14,00		14,00
951	2009/09/17	014	62470	401	05	07	PASSEIO cedido pelo alvará de loteamento nº 04/08 sito no lugar de Amieiro - Leira do Amieiro - na freguesia de REBORDÕES SANTA MARIA	ACT	7.875,00		7.875,00
951	2011/10/07	01	70988	101	01	03	ACCESS POINT WIRELESS N TP-LINK	ACT	43,91		43,91
951	2013/07/10	01	75724	106	02	99	MESA RETANGULAR DUPLA P/ CRIANÇA 610CM	ACT	30,41		30,41
951	2014/05/22	01	80458	107	02	16	ESTORE INTERIOR DE ROLO, TECIDO OPACO, REF. ECLISSE	ACT	225,43		225,43
951	2015/02/27	01	83002	107	08	01	VARREDORA/ASPIRADORA	ACT	855,80		855,80
951	2016/04/11	01	84111	117	01	08	CONTADOR DE ÁGUA volumétrico SV-RTK, Q3=2,5m3/h, R200, MAP16, DN15mm, ligações roscadas 3/4"-3/4", L=165mm, água fria	ACT	14,90		14,90
951	2017/05/10	01	89332	107	03	99	LÂMPADA iodetos metalicos HQI-TS 2000W	ACT	255,84		255,84
951	2018/04/18	01	92009	117	01	08	CONTADOR DE ÁGUA volumétrico SV-RTK, Q3= 2,5m3/h, R200, MAP16, DN15mm, ligações roscadas 3/4"-3/4", L=165mm, água fria	ACT	14,00		14,00
951	2019/11/13	01	95750	109	03	99	PROGRAMADOR MODULO UNIK 4 estação (instalado na rotunda da escola secundária)	ACT	212,06		212,06
952	2009/09/17	014	62471	401	05	07	ARRUAMENTO cedido pelo alvará de loteamento nº 04/08 sito no lugar de Amieiro - Leira do Amieiro - na freguesia de REBORDÕES DE SANTA MARIA	ACT	19.700,00		19.700,00
952	2011/10/07	01	70989	101	01	03	ACCESS POINT WIRELESS N TP-LINK	ACT	43,91		43,91
952	2012/09/24	01	72631	107	03	06	PROJECTOR PS 70W/230V	ACT	401,89		401,89
952	2013/07/10	01	75725	106	02	99	MESA RETANGULAR DUPLA P/ CRIANÇA 610CM	ACT	30,41		30,41
952	2014/05/22	01	80459	107	02	16	ESTORE INTERIOR DE ROLO, TECIDO OPACO, REF. ECLISSE	ACT	225,43		225,43
952	2015/04/23	01	83003	101	01	99	TABLET MICROSOFT SURFACE PRO3 (QW2-00005)	ACT	1.998,14		1.998,14
952	2016/04/11	01	84112	117	01	08	CONTADOR DE ÁGUA volumétrico SV-RTK, Q3=2,5m3/h, R200, MAP16, DN15mm, ligações roscadas 3/4"-3/4", L=165mm, água fria	ACT	14,90		14,90
952	2017/05/10	01	89333	107	03	99	LÂMPADA iodetos metalicos HQI-TS 2000W	ACT	255,84		255,84
952	2018/04/18	01	92010	117	01	08	CONTADOR DE ÁGUA volumétrico SV-RTK, Q3= 2,5m3/h, R200, MAP16, DN15mm, ligações roscadas 3/4"-3/4", L=165mm, água fria	ACT	14,00		14,00
952	2019/12/16	01	95751	117	01	99	VÁVULA REDUTORA pressão jusante PN10/16 DN125 com parafus. e tela, flange adaptação p/PVC DN125x125 (instalada na rua da Quingosta.	ACT	2.638,00		2.638,00
953	2009/09/17	014	62472	401	05	07	ESTACIONAMENTO cedido pelo alvará de loteamento nº 04/08 sito no lugar de Amieiro - Leira do Amieiro - na freguesia de REBORDÕES SANTA MARIA	ACT	4.075,00		4.075,00
953	2013/07/10	01	75726	106	02	99	MESA RETANGULAR DUPLA P/ CRIANÇA 610CM	ACT	30,41		30,41
953	2014/05/22	01	80460	107	02	16	ESTORE INTERIOR DE ROLO, TECIDO OPACO, REF. ECLISSE	ACT	225,43		225,43
Total Geral ou a Transportar .....									207.121.242,68	24.700.775,55	231.822.018,23

## MAPA DE INVENTÁRIO

## FICHA PATRIMONIAL :

Identificação dos bens							Tipo De Sit.	Valor Patrimonial	Alterações Patrimoniais	Valor Atual	
Numero Ordem	Data de Aquisição	Tipo	Nr.Inv.	Cl.	Tipo	Bem					Descrição
953	2015/04/23	01	83004	101	01	99	MICROSOFT SURFACE PRO DOCKING STATION (3QM-00006)	ACT	170,07		170,07
953	2016/04/11	01	84113	117	01	08	CONTADOR DE ÁGUA volumétrico SV-RTK, Q3=2,5m3/h, R200, MAP16, DN15mm, ligações roscadas 3/4"-3/4", L=165mm, água fria	ACT	14,90		14,90
953	2017/05/10	01	89334	107	03	99	LÂMPADA iodetos metalicos HQI-TS 2000W	ACT	255,84		255,84
953	2018/04/18	01	92011	117	01	08	CONTADOR DE ÁGUA volumétrico SV-RTK, Q3= 2,5m3/h, R200, MAP16, DN15mm, ligações roscadas 3/4"-3/4", L=165mm, água fria	ACT	14,00		14,00
953	2019/12/27	01	95752	106	03	99	TROLEY de arrasto manual para deslocação nas vigas e suspensão de guinchos pontuais	ACT	486,59		486,59
954	2006/02/14	01	51079	106	02	99	ARMARIO METALICO	ACT	125,95		125,95
954	2009/05/28	01	62473	101	01	16	COMPUTADOR PORTATIL ASUS	ACT	885,94		885,94
954	2010/08/05	01	69041	101	01	13	MONITOR ASUS 22"	ACT	163,74		163,74
954	2011/10/07	01	70991	101	01	03	ACCESS POINT WIRELESS N TP-LINK	ACT	43,91		43,91
954	2012/09/24	01	72633	107	03	06	PROJECTOR APLIQUE DE ENCASTRAR EXTERIOR 20W 230V	ACT	128,24		128,24
954	2013/07/10	01	75727	106	02	99	MESA RETANGULAR DUPLA P/ CRIANÇA 610CM	ACT	30,41		30,41
954	2014/05/22	01	80461	107	02	16	ESTORE INTERIOR DE ROLO, TECIDO OPACO, REF. ECLISSE	ACT	225,43		225,43
954	2015/04/23	01	83005	101	01	99	MICROSOFT SURFACE ADAPTADOR DE MINI DISPLAYPORT A AV HD (Q7X-00015)	ACT	36,90		36,90
954	2016/04/11	01	84114	117	01	08	CONTADOR DE ÁGUA volumétrico SV-RTK, Q3=2,5m3/h, R200, MAP16, DN15mm, ligações roscadas 3/4"-3/4", L=165mm, água fria	ACT	14,90		14,90
954	2017/05/10	01	89335	107	03	99	LÂMPADA iodetos metalicos HQI-TS 2000W	ACT	255,84		255,84
954	2018/04/18	01	92012	117	01	08	CONTADOR DE ÁGUA volumétrico SV-RTK, Q3= 2,5m3/h, R200, MAP16, DN15mm, ligações roscadas 3/4"-3/4", L=165mm, água fria	ACT	14,00		14,00
954	2019/12/27	01	95753	106	03	99	TROLEY de arrasto manual para deslocação nas vigas e suspensão de guinchos pontuais	ACT	486,59		486,59
955	2009/05/20	01	62474	111	02	02	BERBEQUIM APARAFUSADORA	ACT	49,42		49,42
955	2012/09/24	01	72634	107	03	06	PROJECTOR APLIQUE DE ENCASTRAR EXTERIOR 20W 230V	ACT	128,24		128,24
955	2013/07/10	01	75728	106	02	99	MESA RETANGULAR DUPLA P/ CRIANÇA 610CM	ACT	30,41		30,41
955	2014/05/22	01	80462	107	02	16	ESTORE INTERIOR DE ROLO, TECIDO OPACO, REF. ECLISSE	ACT	225,43		225,43
955	2015/04/23	01	83006	101	01	99	MICROSOFT SURFACE PRO CAPA TECLADO (RF2-00057)	ACT	118,48		118,48
955	2016/04/11	01	84115	117	01	08	CONTADOR DE ÁGUA volumétrico SV-RTK, Q3=2,5m3/h, R200, MAP16, DN15mm, ligações roscadas 3/4"-3/4", L=165mm, água fria	ACT	14,90		14,90
955	2017/05/10	01	89336	107	03	99	LÂMPADA iodetos metalicos HQI-TS 2000W	ACT	255,84		255,84
955	2018/04/18	01	92013	117	01	08	CONTADOR DE ÁGUA volumétrico SV-RTK, Q3= 2,5m3/h, R200, MAP16, DN15mm, ligações roscadas 3/4"-3/4", L=165mm, água fria	ACT	14,00		14,00
955	2019/12/27	01	95754	106	03	99	SISTEMA DE MOTORIZAÇÃO CÊNICA	ACT	4.844,97		4.844,97
956	2009/06/22	01	62475	117	01	99	BOMBA DE INJEÇÃO DE HIPOCLORITO	ACT	1.646,17		1.646,17
956	2011/10/14	01	70993	112	03	99	SISTEMA DE SEGURANÇA DE DETEÇÃO DE INTRUSÃO	ACT	1.085,46		1.085,46
956	2012/09/24	01	72635	107	03	06	PROJECTOR APLIQUE DE ENCASTRAR EXTERIOR 20W 230V	ACT	128,24		128,24
956	2013/07/10	01	75729	106	02	99	MESA RETANGULAR DUPLA P/ CRIANÇA 610CM	ACT	30,41		30,41
956	2014/05/22	01	80463	107	02	16	ESTORE INTERIOR DE ROLO, TECIDO OPACO, REF. ECLISSE	ACT	225,43		225,43
956	2016/04/11	01	84116	117	01	08	CONTADOR DE ÁGUA volumétrico SV-RTK, Q3=2,5m3/h, R200, MAP16, DN15mm, ligações roscadas 3/4"-3/4", L=165mm, água fria	ACT	14,90		14,90
Total Geral ou a Transportar .....									207.133.408,23	24.700.775,55	231.834.183,78

## MAPA DE INVENTÁRIO

Data : 2021/05/03

Ano : 2020

Pagina: 13

09

## FICHA PATRIMONIAL :

Identificação dos bens							Tipo De Sit.	Valor Patrimonial	Alterações Patrimoniais	Valor Atual	
Numero Ordem	Data de Aquisição	Tipo	Nr.Inv.	Cl.	Tipo	Ben					Descrição
956	2017/05/10	01	89337	107	03	99	LÂMPADA iodetos metalicos HQI-TS 2000W	ACT	255,84	255,84	
956	2018/04/18	01	92014	117	01	08	CONTADOR DE ÁGUA volumétrico SV-RTK, Q3= 2,5m3/h, R200, MAP16, DN15mm, ligações roscadas 3/4"-3/4", L=165mm, água fria	ACT	14,00	14,00	
956	2019/03/21	01	95755	101	01	99	SWITCH ZYXEL 24 PORTAS GIGABIT - GS1900-24E GESTÃO	ACT	193,11	193,11	
957	2009/06/22	01	62476	107	01	07	CADEIRA GIRATORIA	ACT	94,88	94,88	
957	2010/08/09	01	69076	117	01	99	DEPOSITO INOX 500LT	ACT	1.139,52	1.139,52	
957	2011/09/29	01	70994	112	03	99	SISTEMA DE SEGURANÇA DE DETEÇÃO DE INTRUSÃO	ACT	406,82	406,82	
957	2012/11/30	014	72636	401	05	07	ESTACIONAMENTOS cedido pelo alvará de loteamento nº04/12 sito no lugar de Columbeiro na freguesia de PONTE DE LIMA	ACT	100.000,00	100.000,00	
957	2013/07/10	01	75730	106	02	99	MESA RETANGULAR DUPLA P/ CRIANÇA 610CM	ACT	30,41	30,41	
957	2014/05/22	01	80464	107	02	16	ESTORE INTERIOR DE ROLO, TECIDO OPACO, REF. ECLISSE	ACT	225,43	225,43	
957	2015/04/23	01	83008	101	01	13	MONITOR 23" TFT LED ASUS - MK239h	ACT	225,30	225,30	
957	2016/04/11	01	84117	117	01	08	CONTADOR DE ÁGUA volumétrico SV-RTK, Q3=2,5m3/h, R200, MAP16, DN15mm, ligações roscadas 3/4"-3/4", L=165mm, água fria	ACT	14,90	14,90	
957	2017/06/13	01	89338	101	01	99	UPS ONVOLT 650 VA	ACT	65,01	65,01	
957	2018/04/18	01	92015	117	01	08	CONTADOR DE ÁGUA volumétrico SV-RTK, Q3= 2,5m3/h, R200, MAP16, DN15mm, ligações roscadas 3/4"-3/4", L=165mm, água fria	ACT	14,00	14,00	
958	2006/02/14	01	51083	106	02	20	CADEIRA DE ALUNO	ACT	16,10	16,10	
958	2009/06/22	01	62477	107	01	07	CADEIRA ESTOFADA	ACT	32,61	32,61	
958	2010/08/25	01	69043	118	05	04	PLACA DE LATAO ALUSIVA A CHEIA DE 1959	ACT	161,93	161,93	
958	2011/10/04	01	70995	112	03	03	SINAL INDICATIVO (ESQUERDA) "BOMBEIROS"	ACT	71,03	71,03	
958	2013/07/10	01	75731	106	02	99	MESA RETANGULAR DUPLA P/ CRIANÇA 610CM	ACT	30,41	30,41	
958	2014/05/22	01	80465	107	02	16	ESTORE INTERIOR DE ROLO, TECIDO OPACO, REF. ECLISSE	ACT	225,43	225,43	
958	2015/04/23	01	83009	101	01	21	TECLADO + RATO MICROSOFT 200 BUSINESS USB PRETO	ACT	14,20	14,20	
958	2016/04/11	01	84118	117	01	08	CONTADOR DE ÁGUA volumétrico SV-RTK, Q3=2,5m3/h, R200, MAP16, DN15mm, ligações roscadas 3/4"-3/4", L=165mm, água fria	ACT	14,90	14,90	
958	2017/04/06	01	89339	110	03	99	BATERIA de condensador - instalado na Estação Elevatória de S.João	ACT	3.198,00	3.198,00	
958	2018/04/18	01	92016	117	01	08	CONTADOR DE ÁGUA volumétrico SV-RTK, Q3= 2,5m3/h, R200, MAP16, DN15mm, ligações roscadas 3/4"-3/4", L=165mm, água fria	ACT	14,00	14,00	
959	2006/02/14	01	51084	106	02	20	CADEIRA DE ALUNO	ACT	16,10	16,10	
959	2009/05/25	01	62478	112	01	03	EXTINTOR EXTINCISE	ACT	42,60	42,60	
959	2010/08/25	01	69044	106	06	99	COLECCAO DE POSTAIS ANTIGOS	ACT	694,24	694,24	
959	2011/10/04	01	70996	112	03	03	SINAL INDICATIVO (DIREITA) "BOMBEIROS"	ACT	71,02	71,02	
959	2013/07/10	01	75732	106	02	99	MESA RETANGULAR DUPLA P/ CRIANÇA 610CM	ACT	30,41	30,41	
959	2014/05/22	01	80466	107	02	16	ESTORE INTERIOR DE ROLO, TECIDO OPACO, REF. ECLISSE	ACT	225,43	225,43	
959	2015/07/02	01	83010	104	06	99	MÁQUINA DE FUMOS ROSCO VAPOUR HAZER N/S: 0315H014A	ACT	1.383,75	1.383,75	
959	2016/04/11	01	84119	117	01	08	CONTADOR DE ÁGUA volumétrico SV-RTK, Q3=2,5m3/h, R200, MAP16, DN15mm, ligações roscadas 3/4"-3/4", L=165mm, água fria	ACT	14,90	14,90	
Total Geral ou a Transportar .....									207.242.344,51	24.700.775,55	231.943.120,06

## MAPA DE INVENTÁRIO

## FICHA PATRIMONIAL :

Identificação dos bens							Tipo De Sit.	Valor Patrimonial	Alterações Patrimoniais	Valor Atual	
Numero Ordem	Data de Aquisição	Tipo	Nr.Inv.	Cl.	Tipo	Bem					Descrição
959	2017/06/30	01	89340	110	03	99	ELETROBOMBA EV/9/8 3KW 400V + eletrobomba subm poço, quadro electrico (toro e relé diferencial) e caixa contador - instalado no reservatório de água do Cerquido em Estorãos	ACT	2.154,00	2.154,00	
959	2018/04/16	01	92017	117	01	08	CONTADOR DE ÁGUA volumétrico SV-RTK, Q3=2,5m3/h, R200, MAP16, DN15mm, ligações roscadas 3/4"-3/4", L=165mm, água fria	ACT	14,00	14,00	
960	2006/02/14	01	51085	106	02	20	CADEIRA DE ALUNO	ACT	16,10	16,10	
960	2009/05/08	01	62479	107	07	04	MÁQUINA LAVAR PRIMUS RS10	ACT	3.776,22	3.776,22	
960	2011/10/04	01	70997	112	03	99	CENTRAL DETEÇÃO INCÊNDIOS CONVENCIONAL	ACT	574,96	574,96	
960	2013/07/10	01	75733	106	02	99	MESA RETANGULAR DUPLA P/ CRIANÇA 610CM	ACT	30,41	30,41	
960	2014/05/22	01	80467	107	02	16	ESTORE INTERIOR DE ROLO, TECIDO OPACO, REF. ECLISSE	ACT	225,43	225,43	
960	2015/11/10	01	83011	107	07	06	TÁBUA DE ENGOMAR ARIETE MOD. 7011	ACT	35,01	35,01	
960	2016/04/11	01	84120	117	01	08	CONTADOR DE ÁGUA volumétrico SV-RTK, Q3=2,5m3/h, R200, MAP16, DN15mm, ligações roscadas 3/4"-3/4", L=165mm, água fria	ACT	14,90	14,90	
960	2017/04/13	01	89341	110	03	99	PROGRAMADOR MODULO UNIK 2 estação para o sistema de abastecimento de água à Boalhosa	ACT	147,26	147,26	
960	2018/04/16	01	92018	117	01	08	CONTADOR DE ÁGUA volumétrico SV-RTK, Q3=2,5m3/h, R200, MAP16, DN15mm, ligações roscadas 3/4"-3/4", L=165mm, água fria	ACT	14,00	14,00	
961	2006/02/14	01	51086	106	02	20	CADEIRA DE ALUNO	ACT	16,10	16,10	
961	2009/05/08	01	62480	107	07	04	MÁQUINA SECAR HUEBSCH HU035EOMM	ACT	3.951,75	3.951,75	
961	2011/09/27	01	70998	101	01	16	COMPUTADOR PORTÁTIL ASUS K2JU	ACT	577,69	577,69	
961	2012/09/25	01	72640	107	03	06	PROJECTOR PS3 160W	ACT	646,79	646,79	
961	2013/07/10	01	75734	106	02	99	MESA RETANGULAR DUPLA P/ CRIANÇA 610CM	ACT	30,41	30,41	
961	2014/05/22	01	80468	107	02	16	ESTORE INTERIOR DE ROLO, TECIDO OPACO, REF. ECLISSE	ACT	225,43	225,43	
961	2015/09/25	01	83012	107	01	99	FLIGHTCASE, 25X TRIPÉS DE MICROFONE 15long 10short, rodas P90 Black	ACT	590,40	590,40	
961	2016/04/11	01	84121	117	01	08	CONTADOR DE ÁGUA volumétrico SV-RTK, Q3=2,5m3/h, R200, MAP16, DN15mm, ligações roscadas 3/4"-3/4", L=165mm, água fria	ACT	14,90	14,90	
961	2017/05/03	01	89342	110	04	08	GERADOR HONDA EC 3600	ACT	863,41	863,41	
961	2018/04/16	01	92019	117	01	08	CONTADOR DE ÁGUA volumétrico SV-RTK, Q3=2,5m3/h, R200, MAP16, DN15mm, ligações roscadas 3/4"-3/4", L=165mm, água fria	ACT	14,00	14,00	
962	2006/02/14	01	51087	106	02	20	CADEIRA DE ALUNO	ACT	16,10	16,10	
962	2009/07/20	01	62481	106	03	99	LEITOR DE CD E DVD LG HT 462DE	ACT	196,68	196,68	
962	2011/10/21	01	70999	101	01	99	UPS 2000VA	ACT	608,10	608,10	
962	2012/09/25	01	72641	107	03	06	PROJECTOR PS3 160W	ACT	646,79	646,79	
962	2013/07/10	01	75735	106	02	99	MESA RETANGULAR DUPLA P/ CRIANÇA 610CM	ACT	30,41	30,41	
962	2014/05/22	01	80469	107	02	16	ESTORE INTERIOR DE ROLO, TECIDO OPACO, REF. ECLISSE	ACT	225,43	225,43	
962	2015/09/25	01	83013	107	01	99	ROADCASE, RSF 18U, 5 gavetas: 2U+4U+4U+4U, rodas P90 Black	ACT	875,76	875,76	
962	2016/04/11	01	84122	117	01	08	CONTADOR DE ÁGUA volumétrico SV-RTK, Q3=2,5m3/h, R200, MAP16, DN15mm, ligações roscadas 3/4"-3/4", L=165mm, água fria	ACT	14,90	14,90	
962	2017/06/12	01	89343	117	05	01	CONTENTOR polietileno 120Lts com 2 rodas e tampa cor amarela	ACT	31,98	31,98	
Total Geral ou a Transportar .....									207.258.923,83	24.700.775,55	231.959.699,38

## MAPA DE INVENTÁRIO

Data : 2021/05/03

Ano : 2020

Pagina: 13

11

## FICHA PATRIMONIAL :

Identificação dos bens							Tipo De Sit.	Valor Patrimonial	Alterações Patrimoniais	Valor Atual	
Numero Ordem	Data de Aquisição	Tipo	Nr.Inv.	Cl.	Tipo	Bem					Descrição
962	2018/04/16	01	92020	117	01	08	CONTADOR DE ÁGUA volumétrico SV-RTK, Q3=2,5m3/h, R200, MAP16, DN15mm, ligações roscadas 3/4"-3/4", L=165mm, água fria	ACT	14,00	14,00	
963	2006/02/14	01	51088	106	02	20	CADEIRA DE ALUNO	ACT	16,10	16,10	
963	2009/04/01	01	62482	106	02	15	QUADRO C/2,50X1	ACT	154,18	154,18	
963	2011/10/21	01	71000	101	01	99	UPS 2000VA	ACT	608,10	608,10	
963	2012/09/25	01	72642	107	03	06	PROJECTOR PS3 160W	ACT	646,79	646,79	
963	2013/07/10	01	75736	106	02	99	MESA RETANGULAR DUPLA P/ CRIANÇA 610CM	ACT	30,41	30,41	
963	2014/05/22	01	80470	107	02	16	ESTORE INTERIOR DE ROLO, TECIDO OPACO, REF. ECLISSE	ACT	225,43	225,43	
963	2016/04/11	01	84123	117	01	08	CONTADOR DE ÁGUA volumétrico SV-RTK, Q3=2,5m3/h, R200, MAP16, DN15mm, ligações roscadas 3/4"-3/4", L=165mm, água fria	ACT	14,90	14,90	
963	2017/06/12	01	89344	117	05	01	CONTENTOR polietileno 120Lts com 2 rodas e tampa cor amarela	ACT	31,98	31,98	
963	2018/04/16	01	92021	117	01	08	CONTADOR DE ÁGUA volumétrico SV-RTK, Q3=2,5m3/h, R200, MAP16, DN15mm, ligações roscadas 3/4"-3/4", L=165mm, água fria	ACT	14,00	14,00	
964	2006/02/14	01	51089	106	02	20	CADEIRA DE ALUNO	ACT	16,10	16,10	
964	2009/04/01	01	62483	106	02	15	QUADRO C/1,50X1	ACT	100,81	100,81	
964	2011/10/21	01	71001	101	01	99	UPS 2000VA	ACT	608,10	608,10	
964	2012/09/25	01	72643	107	03	06	PROJECTOR PS3 160W	ACT	646,79	646,79	
964	2013/07/10	01	75737	106	02	99	MESA RETANGULAR DUPLA P/ CRIANÇA 610CM	ACT	30,41	30,41	
964	2014/05/22	01	80471	107	02	16	ESTORE INTERIOR DE ROLO, TECIDO OPACO, REF. ECLISSE	ACT	225,43	225,43	
964	2015/08/25	01	83015	106	03	99	SISTEMA DE MONIÇÃO IEM UHF G3 - B SENNHEISER (626-668 Mhz)	ACT	860,30	860,30	
964	2016/04/11	01	84124	117	01	08	CONTADOR DE ÁGUA volumétrico SV-RTK, Q3=2,5m3/h, R200, MAP16, DN15mm, ligações roscadas 3/4"-3/4", L=165mm, água fria	ACT	14,90	14,90	
964	2017/06/12	01	89345	117	05	01	CONTENTOR polietileno 120Lts com 2 rodas e tampa cor azul	ACT	31,98	31,98	
964	2018/04/16	01	92022	117	01	08	CONTADOR DE ÁGUA volumétrico SV-RTK, Q3=2,5m3/h, R200, MAP16, DN15mm, ligações roscadas 3/4"-3/4", L=165mm, água fria	ACT	14,00	14,00	
965	2006/02/14	01	51090	106	02	20	CADEIRA DE ALUNO	ACT	16,10	16,10	
965	2009/06/19	01	62484	111	02	03	MARTELO DEMOLIDOR CH485 RIOBY	ACT	667,12	667,12	
965	2013/07/10	01	75738	106	02	99	MESA RETANGULAR DUPLA P/ CRIANÇA 610CM	ACT	30,41	30,41	
965	2014/05/22	01	80472	107	02	16	ESTORE INTERIOR DE ROLO, TECIDO OPACO, REF. ECLISSE	ACT	225,43	225,43	
965	2015/08/25	01	83016	106	03	99	COMBINADOR DE ANTENAS IEM G3 SENNHEISER	ACT	740,61	740,61	
965	2016/04/11	01	84125	117	01	08	CONTADOR DE ÁGUA volumétrico SV-RTK, Q3=2,5m3/h, R200, MAP16, DN15mm, ligações roscadas 3/4"-3/4", L=165mm, água fria	ACT	14,90	14,90	
965	2017/06/12	01	89346	117	05	01	CONTENTOR polietileno 120Lts com 2 rodas e tampa cor azul	ACT	31,98	31,98	
965	2018/04/16	01	92023	117	01	08	CONTADOR DE ÁGUA volumétrico SV-RTK, Q3=2,5m3/h, R200, MAP16, DN15mm, ligações roscadas 3/4"-3/4", L=165mm, água fria	ACT	14,00	14,00	
966	2006/02/14	01	51091	106	02	20	CADEIRA DE ALUNO	ACT	16,10	16,10	
966	2009/06/19	01	62485	110	20	03	CARRO DE MÃO	ACT	34,59	34,59	
966	2013/07/10	01	75739	106	02	99	MESA RETANGULAR DUPLA P/ CRIANÇA 610CM	ACT	30,41	30,41	
Total Geral ou a Transportar .....									207.265.050,19	24.700.775,55	231.965.825,74

## MAPA DE INVENTÁRIO

Data : 2021/05/03

Ano : 2020

Pagina: 13

12

## FICHA PATRIMONIAL :

Identificação dos bens							Tipo De Sit.	Valor Patrimonial	Alterações Patrimoniais	Valor Atual	
Numero Ordem	Data de Aquisição	Tipo	Nr.Inv.	Cl.	Tipo	Bem					Descrição
966	2014/05/22	01	80473	107	02	16	ESTORE INTERIOR DE ROLO, TECIDO OPACO, REF. ECLISSE	ACT	225,43		225,43
966	2015/09/08	01	83017	106	03	99	SISTEMA DE MONIÇÃO IEM UHF G3 - B SENNHEISER (626-668Mhz)	ACT	981,54		981,54
966	2016/04/11	01	84126	117	01	08	CONTADOR DE ÁGUA volumétrico SV-RTK, Q3=2,5m3/h, R200, MAP16, DN15mm, ligações roscadas 3/4"-3/4", L=165mm, água fria	ACT	14,90		14,90
966	2017/06/12	01	89347	117	05	01	CONTENTOR polietileno 120Lts com 2 rodas e tampa cor verde	ACT	31,98		31,98
966	2018/04/16	01	92024	117	01	08	CONTADOR DE ÁGUA volumétrico SV-RTK, Q3=2,5m3/h, R200, MAP16, DN15mm, ligações roscadas 3/4"-3/4", L=165mm, água fria	ACT	14,00		14,00
967	2006/02/14	01	51092	106	02	20	CADEIRA DE ALUNO	ACT	16,10		16,10
967	2009/06/19	01	62486	110	20	03	CARRO DE MÃO	ACT	34,59		34,59
967	2013/07/10	01	75740	106	02	99	MESA RETANGULAR DUPLA P/ CRIANÇA 610CM	ACT	30,41		30,41
967	2014/05/22	01	80474	107	02	16	ESTORE INTERIOR DE ROLO, TECIDO OPACO, REF. ECLISSE	ACT	225,43		225,43
967	2015/08/25	01	83018	106	03	99	FORNE DE ALIMENTAÇÃO AC 3 G3 SENNHEISER	ACT	102,56		102,56
967	2016/04/11	01	84127	117	01	08	CONTADOR DE ÁGUA volumétrico SV-RTK, Q3=2,5m3/h, R200, MAP16, DN15mm, ligações roscadas 3/4"-3/4", L=165mm, água fria	ACT	14,90		14,90
967	2017/06/12	01	89348	117	05	01	CONTENTOR polietileno 120Lts com 2 rodas e tampa cor verde	ACT	31,98		31,98
967	2018/04/16	01	92025	117	01	08	CONTADOR DE ÁGUA volumétrico SV-RTK, Q3=2,5m3/h, R200, MAP16, DN15mm, ligações roscadas 3/4"-3/4", L=165mm, água fria	ACT	14,00		14,00
968	2006/02/14	01	51093	106	02	20	CADEIRA DE ALUNO	ACT	16,10		16,10
968	2009/06/23	01	62487	107	01	20	MESA/BANCO EM PINHO 140 PV	ACT	361,73		361,73
968	2011/10/13	01	71005	107	03	99	LÂMPADA HQI 2000W OSRAM	ACT	261,19		261,19
968	2013/07/10	01	75741	106	02	99	MESA RETANGULAR DUPLA P/ CRIANÇA 610CM	ACT	30,41		30,41
968	2014/05/22	01	80475	107	02	16	ESTORE INTERIOR DE ROLO, TECIDO OPACO, REF. ECLISSE	ACT	225,43		225,43
968	2015/08/25	01	83019	106	03	99	ANTENA DIRECIONAL PASSIVA SENNHEISER	ACT	256,55		256,55
968	2016/04/11	01	84128	117	01	08	CONTADOR DE ÁGUA volumétrico SV-RTK, Q3=2,5m3/h, R200, MAP16, DN15mm, ligações roscadas 3/4"-3/4", L=165mm, água fria	ACT	14,90		14,90
968	2017/06/09	01	89349	117	05	01	CONTENTOR polietileno 120 Lts com 2 rodas e tampa cor amarela	ACT	31,98		31,98
968	2018/04/16	01	92026	117	01	08	CONTADOR DE ÁGUA volumétrico SV-RTK, Q3=2,5m3/h, R200, MAP16, DN15mm, ligações roscadas 3/4"-3/4", L=165mm, água fria	ACT	14,00		14,00
969	2006/02/14	01	51094	106	02	20	CADEIRA DE ALUNO	ACT	16,10		16,10
969	2009/06/23	01	62488	107	01	20	MESA/BANCO EM PINHO 140 PV	ACT	361,73		361,73
969	2013/07/10	01	75742	106	02	99	MESA RETANGULAR DUPLA P/ CRIANÇA 610CM	ACT	30,41		30,41
969	2014/05/22	01	80476	107	02	16	ESTORE INTERIOR DE ROLO, TECIDO OPACO, REF. ECLISSE	ACT	225,43		225,43
969	2015/09/25	01	83020	117	01	99	BACIA DE RETENÇÃO PARA 2 BIDÔES capacidade de 250Lts (reservatório de Rendufe)	ACT	205,40		205,40
969	2016/04/11	01	84129	117	01	08	CONTADOR DE ÁGUA volumétrico SV-RTK, Q3=2,5m3/h, R200, MAP16, DN15mm, ligações roscadas 3/4"-3/4", L=165mm, água fria	ACT	14,90		14,90
969	2017/06/09	01	89350	117	05	01	CONTENTOR polietileno 120 Lts com 2 rodas e tampa cor amarela	ACT	31,98		31,98
Total Geral ou a Transportar .....									207.268.886,25	24.700.775,55	231.969.661,80

## MAPA DE INVENTÁRIO

Data : 2021/05/03

Ano : 2020

Pagina: 13

13

## FICHA PATRIMONIAL :

Identificação dos bens							Tipo De Sit.	Valor Patrimonial	Alterações Patrimoniais	Valor Atual	
Numero Ordem	Data de Aquisição	Tipo	Nr.Inv.	Cl.	Tipo	Bem					Descrição
969	2018/04/16	01	92027	117	01	08	CONTADOR DE ÁGUA volumétrico SV-RTK, Q3=2,5m3/h, R200, MAP16, DN15mm, ligações roscadas 3/4"-3/4", L=165mm, água fria	ACT	14,00	14,00	
970	2006/02/14	01	51095	106	02	20	CADEIRA DE ALUNO	ACT	16,10	16,10	
970	2009/06/23	01	62489	107	01	20	MESA/BANCO EM PINHO 140 PV	ACT	361,73	361,73	
970	2013/07/10	01	75743	106	02	99	MESA RETANGULAR DUPLA P/ CRIANÇA 610CM	ACT	30,41	30,41	
970	2014/05/22	01	80477	107	02	16	ESTORE INTERIOR DE ROLO, TECIDO OPACO, REF. ECLISSE	ACT	225,43	225,43	
970	2015/10/01	01	83021	101	01	03	ACCESS POINT TP-LINK TL-WA7210N	ACT	75,01	75,01	
970	2016/04/11	01	84130	117	01	08	CONTADOR DE ÁGUA volumétrico SV-RTK, Q3=2,5m3/h, R200, MAP16, DN15mm, ligações roscadas 3/4"-3/4", L=165mm, água fria	ACT	14,90	14,90	
970	2017/06/09	01	89351	117	05	01	CONTENTOR polietileno 120 lts com 2 rodas e tampa cor azul	ACT	31,98	31,98	
970	2018/04/16	01	92028	117	01	08	CONTADOR DE ÁGUA volumétrico SV-RTK, Q3=2,5m3/h, R200, MAP16, DN15mm, ligações roscadas 3/4"-3/4", L=165mm, água fria	ACT	14,00	14,00	
971	2006/02/14	01	51096	106	02	20	CADEIRA DE ALUNO	ACT	16,10	16,10	
971	2009/06/23	01	62490	107	01	20	MESA/BANCO EM PINHO 140 PV	ACT	361,73	361,73	
971	2013/07/10	01	75744	106	02	99	MESA RETANGULAR DUPLA P/ CRIANÇA 610CM	ACT	30,41	30,41	
971	2014/05/22	01	80478	107	02	16	ESTORE INTERIOR DE ROLO, TECIDO OPACO, REF. ECLISSE	ACT	225,43	225,43	
971	2015/06/26	01	83022	110	15	99	MULTIFUNÇÕES FEIN FMM350Q PLUS EDITION (7 229 42 68), com estojo de lâminas	ACT	461,28	461,28	
971	2016/04/11	01	84131	117	01	08	CONTADOR DE ÁGUA volumétrico SV-RTK, Q3=2,5m3/h, R200, MAP16, DN15mm, ligações roscadas 3/4"-3/4", L=165mm, água fria	ACT	14,90	14,90	
971	2017/06/09	01	89352	117	05	01	CONTENTOR polietileno 120 lts com 2 rodas e tampa cor azul	ACT	31,98	31,98	
971	2018/04/16	01	92029	117	01	08	CONTADOR DE ÁGUA volumétrico SV-RTK, Q3=2,5m3/h, R200, MAP16, DN15mm, ligações roscadas 3/4"-3/4", L=165mm, água fria	ACT	14,00	14,00	
972	2006/02/14	01	51097	106	02	20	CADEIRA DE ALUNO	ACT	16,10	16,10	
972	2009/06/23	01	62491	107	01	20	MESA/BANCO EM PINHO 140 PV	ACT	361,73	361,73	
972	2011/09/28	01	71009	107	03	06	LUMINÁRIA DECA 100W E40	ACT	1.416,87	1.416,87	
972	2013/07/10	01	75745	106	02	99	MESA RETANGULAR DUPLA P/ CRIANÇA 610CM	ACT	30,41	30,41	
972	2014/08/01	01	80479	107	04	01	COMANDO CENTRAL DE AR CONDICIONADO DCS302C51	ACT	3.338,22	3.338,22	
972	2015/09/30	01	83023	109	03	99	ROÇADORA MS34U 34.0CC (equipa da Guia)	ACT	240,00	240,00	
972	2016/04/11	01	84132	117	01	08	CONTADOR DE ÁGUA volumétrico SV-RTK, Q3=2,5m3/h, R200, MAP16, DN15mm, ligações roscadas 3/4"-3/4", L=165mm, água fria	ACT	14,90	14,90	
972	2017/06/09	01	89353	117	05	01	CONTENTOR polietileno 120 lts com 2 rodas e tampa cor verde	ACT	31,98	31,98	
972	2018/04/16	01	92030	117	01	08	CONTADOR DE ÁGUA volumétrico SV-RTK, Q3=2,5m3/h, R200, MAP16, DN15mm, ligações roscadas 3/4"-3/4", L=165mm, água fria	ACT	14,00	14,00	
973	2006/02/14	01	51098	106	02	20	CADEIRA DE ALUNO	ACT	16,10	16,10	
973	2009/06/23	01	62492	107	01	20	MESA/BANCO EM PINHO 140 PV	ACT	361,73	361,73	
973	2011/09/28	01	71010	107	03	06	LUMINÁRIA DECA 100W E40	ACT	1.416,87	1.416,87	
973	2013/07/10	01	75746	106	02	99	MESA RETANGULAR DUPLA P/ CRIANÇA 610CM	ACT	30,41	30,41	
Total Geral ou a Transportar .....									207.278.114,96	24.700.775,55	231.978.890,51

## FICHA PATRIMONIAL :

Identificação dos bens							Tipo De Sit.	Valor Patrimonial	Alterações Patrimoniais	Valor Atual
Numero Ordem	Data de Aquisição	Tipo	Nr.Inv.	Cl.	Tipo	Bem				
973	2016/04/11	01	84133	117	01	08	CONTADOR DE ÁGUA volumétrico SV-RTK, Q3=2,5m3/h, R200, MAP16, DN15mm, ligações roscadas 3/4"-3/4", L=165mm, água fria	ACT	14,90	14,90
973	2017/06/09	01	89354	117	05	01	CONTENTOR polietileno 120 lts com 2 rodas e tampa cor verde	ACT	31,98	31,98
973	2018/04/16	01	92031	117	01	08	CONTADOR DE ÁGUA volumétrico SV-RTK, Q3=2,5m3/h, R200, MAP16, DN15mm, ligações roscadas 3/4"-3/4", L=165mm, água fria	ACT	14,00	14,00
974	2006/02/14	01	51099	106	02	20	CADEIRA DE ALUNO	ACT	16,10	16,10
974	2009/06/23	01	62493	107	01	20	MESA/BANCO EM PINHO 140 PV	ACT	361,73	361,73
974	2013/07/10	01	75747	106	02	99	MESA RETANGULAR DUPLA P/ CRIANÇA 610CM	ACT	30,41	30,41
974	2015/11/30	01	83025	110	21	06	CHOCADORA para o galinheiro	ACT	292,40	292,40
974	2016/04/11	01	84134	117	01	08	CONTADOR DE ÁGUA volumétrico SV-RTK, Q3=2,5m3/h, R200, MAP16, DN15mm, ligações roscadas 3/4"-3/4", L=165mm, água fria	ACT	14,90	14,90
974	2017/06/16	01	89355	112	03	03	SINAL ZONA G2a em chapa eletrozincada 66x82cm com tela 7 anos com a inscrição "PESADOS DE MERCADORIAS" ref.:FEG2A	ACT	54,05	54,05
974	2018/04/16	01	92032	117	01	08	CONTADOR DE ÁGUA volumétrico SV-RTK, Q3=2,5m3/h, R200, MAP16, DN15mm, ligações roscadas 3/4"-3/4", L=165mm, água fria	ACT	14,00	14,00
975	2006/02/14	01	51100	106	02	20	CADEIRA DE ALUNO	ACT	16,10	16,10
975	2009/06/23	01	62494	107	01	20	MESA/BANCO EM PINHO 140 PV	ACT	361,73	361,73
975	2013/07/10	01	75748	106	02	99	MESA RETANGULAR DUPLA P/ CRIANÇA 610CM	ACT	30,41	30,41
975	2015/11/06	01	83026	110	21	06	MOTOR DE VOLTEIO para o galinheiro	ACT	77,10	77,10
975	2016/04/11	01	84135	117	01	08	CONTADOR DE ÁGUA volumétrico SV-RTK, Q3=2,5m3/h, R200, MAP16, DN15mm, ligações roscadas 3/4"-3/4", L=165mm, água fria	ACT	14,90	14,90
975	2017/06/16	01	89356	112	03	03	SINAL ZONA G2a em chapa eletrozincada 66x82cm com tela 7 anos com a inscrição "PESADOS DE MERCADORIAS" ref.:FEG2A	ACT	54,05	54,05
975	2018/04/16	01	92033	117	01	08	CONTADOR DE ÁGUA volumétrico SV-RTK, Q3=2,5m3/h, R200, MAP16, DN15mm, ligações roscadas 3/4"-3/4", L=165mm, água fria	ACT	14,00	14,00
976	2006/02/14	01	51101	106	02	20	CADEIRA DE ALUNO	ACT	16,10	16,10
976	2009/06/23	01	62495	107	01	20	MESA/BANCO EM PINHO 140 PV	ACT	361,73	361,73
976	2013/07/10	01	75749	106	02	99	MESA RETANGULAR DUPLA P/ CRIANÇA 610CM	ACT	30,41	30,41
976	2016/04/11	01	84136	117	01	08	CONTADOR DE ÁGUA volumétrico SV-RTK, Q3=2,5m3/h, R200, MAP16, DN15mm, ligações roscadas 3/4"-3/4", L=165mm, água fria	ACT	14,90	14,90
976	2017/06/16	01	89357	112	03	03	SINAL ZONA G2a em chapa eletrozincada 66x82cm com tela 7 anos com a inscrição "PESADOS DE MERCADORIAS" ref.:FEG2A	ACT	54,05	54,05
976	2018/04/16	01	92034	117	01	08	CONTADOR DE ÁGUA volumétrico SV-RTK, Q3=2,5m3/h, R200, MAP16, DN15mm, ligações roscadas 3/4"-3/4", L=165mm, água fria	ACT	14,00	14,00
977	2006/02/14	01	51102	106	02	20	CADEIRA DE ALUNO	ACT	16,10	16,10
977	2009/06/23	01	62496	107	01	20	MESA/BANCO EM PINHO 140 PV	ACT	361,73	361,73
977	2013/07/10	01	75750	106	02	99	MESA RETANGULAR DUPLA P/ CRIANÇA 610CM	ACT	30,41	30,41
Total Geral ou a Transportar .....								207.280.427,15	24.700.775,55	231.981.202,70



## MAPA DE INVENTÁRIO

Data : 2021/05/03

Ano : 2020

Pagina: 13

15

## FICHA PATRIMONIAL :

Identificação dos bens							Tipo De Sit.	Valor Patrimonial	Alterações Patrimoniais	Valor Atual	
Numero Ordem	Data de Aquisição	Tipo	Nr.Inv.	Cl.	Tipo	Bem					Descrição
977	2016/04/11	01	84137	117	01	08	CONTADOR DE ÁGUA volumétrico SV-RTK, Q3=2,5m3/h, R200, MAP16, DN15mm, ligações roscadas 3/4"-3/4", L=165mm, água fria	ACT	14,90	14,90	
977	2017/06/16	01	89358	112	03	03	SINAL ZONA G2a em chapa eletrozincada 66x82cm com tela 7 anos com a inscrição "PESADOS DE MERCADORIAS" ref.:FEG2A	ACT	54,05	54,05	
977	2018/04/16	01	92035	117	01	08	CONTADOR DE ÁGUA volumétrico SV-RTK, Q3=2,5m3/h, R200, MAP16, DN15mm, ligações roscadas 3/4"-3/4", L=165mm, água fria	ACT	14,00	14,00	
978	2006/02/14	01	51103	106	02	20	CADEIRA DE ALUNO	ACT	16,10	16,10	
978	2009/07/27	01	62497	104	06	19	MÁQUINA FOTOGRÁFICA FUJIFILM A100	ACT	109,70	109,70	
978	2011/10/27	01	71015	101	01	99	MEMÓRIA 2GB	ACT	309,56	309,56	
978	2013/07/10	01	75751	106	02	99	MESA RETANGULAR DUPLA P/ CRIANÇA 610CM	ACT	30,41	30,41	
978	2015/11/30	01	83029	110	21	99	CRIADEIRA para o galinheiro	ACT	174,15	174,15	
978	2016/04/11	01	84138	117	01	08	CONTADOR DE ÁGUA volumétrico SV-RTK, Q3=2,5m3/h, R200, MAP16, DN15mm, ligações roscadas 3/4"-3/4", L=165mm, água fria	ACT	14,90	14,90	
978	2017/06/16	01	89359	112	03	03	SINAL ZONA G2a em chapa eletrozincada 66x82cm com tela 7 anos com a inscrição "PESADOS DE MERCADORIAS" ref.:FEG2A	ACT	54,05	54,05	
978	2018/04/16	01	92036	117	01	08	CONTADOR DE ÁGUA volumétrico SV-RTK, Q3=2,5m3/h, R200, MAP16, DN15mm, ligações roscadas 3/4"-3/4", L=165mm, água fria	ACT	14,00	14,00	
979	2006/02/14	01	51104	106	02	20	CADEIRA DE ALUNO	ACT	16,10	16,10	
979	2011/10/27	01	71016	101	01	99	HOT PLUG REN POWER ML350	ACT	186,17	186,17	
979	2013/07/10	01	75752	106	02	99	MESA RETANGULAR DUPLA P/ CRIANÇA 610CM	ACT	30,41	30,41	
979	2014/08/21	01	80486	117	05	99	CONTADOR DE AGUA DE 15MM	ACT	19,85	19,85	
979	2016/04/11	01	84139	117	01	08	CONTADOR DE ÁGUA volumétrico SV-RTK, Q3=2,5m3/h, R200, MAP16, DN15mm, ligações roscadas 3/4"-3/4", L=165mm, água fria	ACT	14,90	14,90	
979	2017/06/16	01	89360	112	03	03	SINAL ZONA G2a em chapa eletrozincada 66x82cm com tela 7 anos com a inscrição "PESADOS DE MERCADORIAS" ref.:FEG2A	ACT	54,05	54,05	
979	2018/04/16	01	92037	117	01	08	CONTADOR DE ÁGUA volumétrico SV-RTK, Q3=2,5m3/h, R200, MAP16, DN15mm, ligações roscadas 3/4"-3/4", L=165mm, água fria	ACT	14,00	14,00	
980	2006/02/14	01	51105	106	02	20	CADEIRA DE ALUNO	ACT	16,10	16,10	
980	2009/06/16	01	62499	107	04	01	AR CONDICIONADO "KOSMOS" MSC18HRM1	ACT	889,50	889,50	
980	2011/10/27	01	71017	101	01	99	XEON 3.2GHZ BULK	ACT	376,54	376,54	
980	2013/07/10	01	75753	106	02	99	MESA RETANGULAR DUPLA P/ CRIANÇA 610CM	ACT	30,41	30,41	
980	2014/08/21	01	80487	117	05	99	CONTADOR DE AGUA DE 15MM	ACT	19,85	19,85	
980	2016/04/11	01	84140	117	01	08	CONTADOR DE ÁGUA volumétrico SV-RTK, Q3=2,5m3/h, R200, MAP16, DN15mm, ligações roscadas 3/4"-3/4", L=165mm, água fria	ACT	14,90	14,90	
980	2017/06/16	01	89361	112	03	03	SINAL ZONA G2a em chapa eletrozincada 66x82cm com tela 7 anos com a inscrição "PESADOS DE MERCADORIAS" ref.:FEG2A	ACT	54,05	54,05	
Total Geral ou a Transportar .....									207.282.969,80	24.700.775,55	231.983.745,35

## MAPA DE INVENTÁRIO

Data : 2021/05/03

Ano : 2020

Pagina: 13

16

## FICHA PATRIMONIAL :

Identificação dos bens							Tipo De Sit.	Valor Patrimonial	Alterações Patrimoniais	Valor Atual	
Numero Ordem	Data de Aquisição	Tipo	Nr.Inv.	Cl.	Tipo	Bem					Descrição
980	2018/04/16	01	92038	117	01	08	CONTADOR DE ÁGUA volumétrico SV-RTK, Q3=2,5m3/h, R200, MAP16, DN15mm, ligações roscadas 3/4"-3/4", L=165mm, água fria	ACT	14,00	14,00	
981	2006/02/14	01	51106	106	02	20	CADEIRA DE ALUNO	ACT	16,10	16,10	
981	2009/08/17	01	62500	106	01	01	K1 VANQUISH III ML SCS (APARELHO DE REMAR)	ACT	2.915,58	2.915,58	
981	2013/07/10	01	75754	106	02	99	MESA RETANGULAR DUPLA P/ CRIANÇA 610CM	ACT	30,41	30,41	
981	2016/04/11	01	84141	117	01	08	CONTADOR DE ÁGUA volumétrico SV-RTK, Q3=2,5m3/h, R200, MAP16, DN15mm, ligações roscadas 3/4"-3/4", L=165mm, água fria	ACT	14,90	14,90	
981	2017/06/16	01	89362	112	03	03	SINAL ZONA G2a em chapa eletrozincada 66x82cm com tela 7 anos com a inscrição "PESADOS DE MERCADORIAS" ref.:FEG2A	ACT	54,05	54,05	
981	2018/04/16	01	92039	117	01	08	CONTADOR DE ÁGUA volumétrico SV-RTK, Q3=2,5m3/h, R200, MAP16, DN15mm, ligações roscadas 3/4"-3/4", L=165mm, água fria	ACT	14,00	14,00	
982	2006/02/14	01	51107	106	02	20	CADEIRA DE ALUNO	ACT	16,10	16,10	
982	2009/07/14	01	62501	102	01	13	TELEFONE SEM FIOS	ACT	38,54	38,54	
982	2011/11/17	01	71019	107	07	03	CALANDRA GMP 1400ES.A	ACT	3.607,25	3.607,25	
982	2013/07/10	01	75755	106	02	99	MESA RETANGULAR DUPLA P/ CRIANÇA 610CM	ACT	30,41	30,41	
982	2015/07/17	01	83033	107	01	08	ESTRUTURA DE CAMA BRIMNES com arrumação preto 200x140cm	ACT	134,00	134,00	
982	2016/04/11	01	84142	117	01	08	CONTADOR DE ÁGUA volumétrico SV-RTK, Q3=2,5m3/h, R200, MAP16, DN15mm, ligações roscadas 3/4"-3/4", L=165mm, água fria	ACT	14,90	14,90	
982	2017/06/16	01	89363	112	03	03	SINAL ZONA G2a em chapa eletrozincada 66x82cm com tela 7 anos com a inscrição "PESADOS DE MERCADORIAS" ref.:FEG2A	ACT	54,05	54,05	
982	2018/04/16	01	92040	117	01	08	CONTADOR DE ÁGUA volumétrico SV-RTK, Q3=2,5m3/h, R200, MAP16, DN15mm, ligações roscadas 3/4"-3/4", L=165mm, água fria	ACT	14,00	14,00	
983	2006/02/14	01	51108	106	02	20	CADEIRA DE ALUNO	ACT	16,10	16,10	
983	2009/08/11	01	62502	102	01	13	TELEFONE SEM FIOS SIEMENS	ACT	38,54	38,54	
983	2011/10/26	01	71020	111	02	01	LIXADORA VIBRATÓRIA WERKU WK401270	ACT	85,13	85,13	
983	2013/07/10	01	75756	106	02	99	MESA RETANGULAR DUPLA P/ CRIANÇA 610CM	ACT	30,41	30,41	
983	2015/07/17	01	83034	107	01	08	ESTRUTURA DE CAMA BRIMNES com arrumação preto 200x140cm	ACT	134,00	134,00	
983	2016/04/11	01	84143	117	01	08	CONTADOR DE ÁGUA volumétrico SV-RTK, Q3=2,5m3/h, R200, MAP16, DN15mm, ligações roscadas 3/4"-3/4", L=165mm, água fria	ACT	14,90	14,90	
983	2017/06/16	01	89364	112	03	03	SINAL ZONA G2a em chapa eletrozincada 66x82cm com tela 7 anos com a inscrição "PESADOS DE MERCADORIAS" ref.:FEG2A	ACT	54,05	54,05	
983	2018/04/16	01	92041	117	01	08	CONTADOR DE ÁGUA volumétrico SV-RTK, Q3=2,5m3/h, R200, MAP16, DN15mm, ligações roscadas 3/4"-3/4", L=165mm, água fria	ACT	14,00	14,00	
984	2006/02/14	01	51109	106	02	20	CADEIRA DE ALUNO	ACT	16,10	16,10	
984	2009/06/25	01	62503	106	02	17	QUADRO FIXO BRANCO 1500X1200	ACT	106,74	106,74	
984	2011/11/14	01	71021	101	02	03	SOFTWARE GISON3DMAP	ACT	12.903,88	12.928,28	
984	2013/07/10	01	75757	106	02	99	MESA RETANGULAR DUPLA P/ CRIANÇA 610CM	ACT	30,41	30,41	
984	2014/08/21	01	80491	117	05	99	CONTADOR DE AGUA DE 15MM	ACT	19,85	19,85	
984	2015/07/17	01	83035	107	01	16	ESTANTE DE PAREDE LACK preto 30x26cm	ACT	4,99	4,99	
Total Geral ou a Transportar .....									207.303.407,19	24.713.703,83	232.017.111,02

## MAPA DE INVENTÁRIO

## FICHA PATRIMONIAL :

Identificação dos bens							Tipo De Sit.	Valor Patrimonial	Alterações Patrimoniais	Valor Atual	
Numero Ordem	Data de Aquisição	Tipo	Nr.Inv.	Cl.	Tipo	Bem					Descrição
984	2016/04/11	01	84144	117	01	08	CONTADOR DE ÁGUA volumétrico SV-RTK, Q3=2,5m3/h, R200, MAP16, DN15mm, ligações roscadas 3/4"-3/4", L=165mm, água fria	ACT	14,90	14,90	
984	2017/06/16	01	89365	112	03	03	SINAL ZONA G2a em chapa eletrozincada 66x82cm com tela 7 anos com a inscrição "PESADOS DE MERCADORIAS" ref.:FEG2A	ACT	54,05	54,05	
984	2018/04/16	01	92042	117	01	08	CONTADOR DE ÁGUA volumétrico SV-RTK, Q3=2,5m3/h, R200, MAP16, DN15mm, ligações roscadas 3/4"-3/4", L=165mm, água fria	ACT	14,00	14,00	
985	2006/02/14	01	51110	106	02	20	CADEIRA DE ALUNO	ACT	16,10	16,10	
985	2011/11/17	01	71022	107	01	05	BELICHE 90X200	ACT	137,44	137,44	
985	2013/07/10	01	75758	106	02	99	MESA RETANGULAR DUPLA P/ CRIANÇA 610CM	ACT	30,41	30,41	
985	2014/08/21	01	80492	117	05	99	CONTADOR DE AGUA DE 15MM	ACT	19,85	19,85	
985	2015/07/17	01	83036	107	01	16	ESTANTE DE PAREDE LACK preto 30x26cm	ACT	4,99	4,99	
985	2016/04/11	01	84145	117	01	08	CONTADOR DE ÁGUA volumétrico SV-RTK, Q3=2,5m3/h, R200, MAP16, DN15mm, ligações roscadas 3/4"-3/4", L=165mm, água fria	ACT	14,90	14,90	
985	2017/06/16	01	89366	112	03	03	SINAL ZONA G2a em chapa eletrozincada 66x82cm com tela 7 anos com a inscrição "PESADOS DE MERCADORIAS" ref.:FEG2A	ACT	54,05	54,05	
985	2018/04/16	01	92043	117	01	08	CONTADOR DE ÁGUA volumétrico SV-RTK, Q3=2,5m3/h, R200, MAP16, DN15mm, ligações roscadas 3/4"-3/4", L=165mm, água fria	ACT	14,00	14,00	
986	2006/02/14	01	51111	106	02	20	CADEIRA DE ALUNO	ACT	16,10	16,10	
986	2009/06/25	01	62505	106	02	17	QUADRO FIXO BRANCO 1500X1200	ACT	106,74	106,74	
986	2013/07/10	01	75759	106	02	99	MESA RETANGULAR DUPLA P/ CRIANÇA 610CM	ACT	30,41	30,41	
986	2014/08/21	01	80493	117	05	99	CONTADOR DE AGUA DE 15MM	ACT	19,85	19,85	
986	2015/07/17	01	83037	107	01	16	ESTANTE DE PAREDE LACK preto 30x26cm	ACT	4,99	4,99	
986	2016/04/11	01	84146	117	01	08	CONTADOR DE ÁGUA volumétrico SV-RTK, Q3=2,5m3/h, R200, MAP16, DN15mm, ligações roscadas 3/4"-3/4", L=165mm, água fria	ACT	14,90	14,90	
986	2018/04/16	01	92044	117	01	08	CONTADOR DE ÁGUA volumétrico SV-RTK, Q3=2,5m3/h, R200, MAP16, DN15mm, ligações roscadas 3/4"-3/4", L=165mm, água fria	ACT	14,00	14,00	
987	2009/06/25	01	62506	106	02	17	QUADRO FIXO BRANCO 1500X1200	ACT	106,74	106,74	
987	2011/10/20	01	71024	107	06	02	FRIGORÍFICO SCHAUB LORENZ	ACT	255,11	255,11	
987	2013/07/10	01	75760	106	02	99	MESA RETANGULAR DUPLA P/ CRIANÇA 610CM	ACT	30,41	30,41	
987	2014/08/21	01	80494	117	05	99	CONTADOR DE AGUA DE 15MM	ACT	19,85	19,85	
987	2015/07/17	01	83038	107	01	16	ESTANTE DE PAREDE LACK preto 30x26cm	ACT	4,99	4,99	
987	2016/04/11	01	84147	117	01	08	CONTADOR DE ÁGUA volumétrico SV-RTK, Q3=2,5m3/h, R200, MAP16, DN15mm, ligações roscadas 3/4"-3/4", L=165mm, água fria	ACT	14,90	14,90	
987	2017/06/16	01	89368	112	03	03	SINAL ZONA G3 em chapa eletrozincada 66x82cm com tela 7 anos	ACT	54,08	54,08	
987	2018/04/16	01	92045	117	01	08	CONTADOR DE ÁGUA volumétrico SV-RTK, Q3=2,5m3/h, R200, MAP16, DN15mm, ligações roscadas 3/4"-3/4", L=165mm, água fria	ACT	14,00	14,00	
988	2006/02/14	01	51113	106	02	99	MESA DUPLA	ACT	32,59	32,59	
988	2009/06/25	01	62507	106	02	17	QUADRO FIXO BRANCO 1500X1200	ACT	106,74	106,74	
Total Geral ou a Transportar .....									207.304.628,28	24.713.703,83	232.018.332,11

## MAPA DE INVENTÁRIO

## FICHA PATRIMONIAL :

Identificação dos bens							Tipo De Sit.	Valor Patrimonial	Alterações Patrimoniais	Valor Atual	
Numero Ordem	Data de Aquisição	Tipo	Nr.Inv.	Cl.	Tipo	Bem					Descrição
988	2011/11/21	01	71025	101	02	03	SOFTWARE CYPE VERSÃO 2011	ACT	3.344,55	3.344,55	
988	2013/07/10	01	75761	106	02	99	MESA RETANGULAR DUPLA P/ CRIANÇA 610CM	ACT	30,41	30,41	
988	2014/08/21	01	80495	117	05	99	CONTADOR DE AGUA DE 15MM	ACT	19,85	19,85	
988	2015/07/17	01	83039	107	01	20	MESA EXTENSÍVEL NORDEN bétula 210x100cm	ACT	299,00	299,00	
988	2016/04/11	01	84148	117	01	08	CONTADOR DE ÁGUA volumétrico SV-RTK, Q3=2,5m3/h, R200, MAP16, DN15mm, ligações roscadas 3/4"-3/4", L=165mm, água fria	ACT	14,90	14,90	
988	2017/06/16	01	89369	112	03	03	SINAL ZONA G3 em chapa eletrozincada 66x82cm com tela 7 anos	ACT	54,08	54,08	
988	2018/04/16	01	92046	117	01	08	CONTADOR DE ÁGUA volumétrico SV-RTK, Q3=2,5m3/h, R200, MAP16, DN15mm, ligações roscadas 3/4"-3/4", L=165mm, água fria	ACT	14,00	14,00	
989	2006/02/14	01	51114	106	02	99	MESA DUPLA	ACT	32,59	32,59	
989	2009/06/25	01	62508	106	02	17	QUADRO FIXO BRANCO 1500X1200	ACT	106,74	106,74	
989	2011/11/17	01	71026	106	06	99	PLACA DE HOMENAGEM EM CHAPA INOX	ACT	340,54	340,54	
989	2013/07/10	01	75762	106	02	99	MESA RETANGULAR DUPLA P/ CRIANÇA 610CM	ACT	30,41	30,41	
989	2014/08/21	01	80496	117	05	99	CONTADOR DE AGUA DE 15MM	ACT	19,85	19,85	
989	2015/07/17	01	83040	107	01	03	BANCO DE PINHO ODDVAR 33x33x45cm	ACT	7,99	7,99	
989	2016/04/11	01	84149	117	01	08	CONTADOR DE ÁGUA volumétrico SV-RTK, Q3=2,5m3/h, R200, MAP16, DN15mm, ligações roscadas 3/4"-3/4", L=165mm, água fria	ACT	14,90	14,90	
989	2017/06/16	01	89370	112	03	03	SINAL ZONA G3 em chapa eletrozincada 66x82cm com tela 7 anos	ACT	54,08	54,08	
989	2018/04/16	01	92047	117	01	08	CONTADOR DE ÁGUA volumétrico SV-RTK, Q3=2,5m3/h, R200, MAP16, DN15mm, ligações roscadas 3/4"-3/4", L=165mm, água fria	ACT	14,00	14,00	
990	2006/02/14	01	51115	106	02	99	MESA DUPLA	ACT	32,59	32,59	
990	2009/06/25	01	62509	106	02	17	QUADRO FIXO BRANCO 1500X1200	ACT	106,74	106,74	
990	2011/11/30	01	71027	106	03	99	SISTEMA EMISSOR E RECTOR EM SAÍDA XLR-DMX	ACT	711,48	711,48	
990	2013/07/10	01	75763	106	02	99	MESA RETANGULAR DUPLA P/ CRIANÇA 610CM	ACT	30,41	30,41	
990	2014/08/21	01	80497	117	05	99	CONTADOR DE AGUA DE 15MM	ACT	19,85	19,85	
990	2015/07/17	01	83041	107	01	03	BANCO DE PINHO ODDVAR 33x33x45cm	ACT	7,99	7,99	
990	2016/04/11	01	84150	117	01	08	CONTADOR DE ÁGUA volumétrico SV-RTK, Q3=2,5m3/h, R200, MAP16, DN15mm, ligações roscadas 3/4"-3/4", L=165mm, água fria	ACT	14,90	14,90	
990	2017/06/16	01	89371	112	03	03	SINAL ZONA G3 em chapa eletrozincada 66x82cm com tela 7 anos	ACT	54,08	54,08	
990	2018/04/16	01	92048	117	01	08	CONTADOR DE ÁGUA volumétrico SV-RTK, Q3=2,5m3/h, R200, MAP16, DN15mm, ligações roscadas 3/4"-3/4", L=165mm, água fria	ACT	14,00	14,00	
991	2006/02/14	01	51116	106	02	99	MESA DUPLA	ACT	32,59	32,59	
991	2009/06/25	01	62510	106	02	17	QUADRO FIXO BRANCO 2500X1200	ACT	142,32	142,32	
991	2011/11/30	01	71028	106	03	99	SISTEMA RECTOR DE SINAL EM XLR/DMX	ACT	406,21	406,21	
991	2013/07/10	01	75764	106	02	99	MESA RETANGULAR DUPLA P/ CRIANÇA 610CM	ACT	30,41	30,41	
991	2014/08/21	01	80498	117	05	99	CONTADOR DE AGUA DE 15MM	ACT	19,85	19,85	
991	2015/07/17	01	83042	107	01	03	BANCO DE PINHO ODDVAR 33x33x45cm	ACT	7,99	7,99	
991	2016/04/11	01	84151	117	01	08	CONTADOR DE ÁGUA volumétrico SV-RTK, Q3=2,5m3/h, R200, MAP16, DN15mm, ligações roscadas 3/4"-3/4", L=165mm, água fria	ACT	14,90	14,90	
Total Geral ou a Transportar .....									207.310.672,48	24.713.703,83	232.024.376,31

## FICHA PATRIMONIAL :

Identificação dos bens							Tipo De Sit.	Valor Patrimonial	Alterações Patrimoniais	Valor Atual	
Numero Ordem	Data de Aquisição	Tipo	Nr.Inv.	Cl.	Tipo	Bem					Descrição
991	2017/06/16	01	89372	112	03	03	SINAL ZONA G3 em chapa eletrozincada 66x82cm com tela 7 anos	ACT	54,08		54,08
991	2018/04/16	01	92049	117	01	08	CONTADOR DE ÁGUA volumétrico SV-RTK, Q3=2,5m3/h, R200, MAP16, DN15mm, ligações roscadas 3/4"-3/4", L=165mm, água fria	ACT	14,00		14,00
992	2006/02/14	01	51117	106	02	99	MESA DUPLA	ACT	32,59		32,59
992	2009/06/25	01	62511	106	02	17	QUADRO FIXO BRANCO 2500X1200	ACT	142,32		142,32
992	2010/09/23	013	69079	401	05	01	CAMINHO DA ANTIGA na freguesia de POIARES	ACT	14.316,68		14.316,68
992	2011/11/30	01	71029	106	03	99	SISTEMA RECTOR DE SINAL EM XLR/DMX	ACT	406,21		406,21
992	2013/07/10	01	75765	106	02	99	MESA RETANGULAR DUPLA P/ CRIANÇA 610CM	ACT	30,41		30,41
992	2014/08/21	01	80499	117	05	99	CONTADOR DE AGUA DE 15MM	ACT	19,85		19,85
992	2015/07/17	01	83043	107	01	03	BANCO DE PINHO ODDVAR 33x33x45cm	ACT	7,99		7,99
992	2016/04/11	01	84152	117	01	08	CONTADOR DE ÁGUA volumétrico SV-RTK, Q3=2,5m3/h, R200, MAP16, DN15mm, ligações roscadas 3/4"-3/4", L=165mm, água fria	ACT	14,90		14,90
992	2017/06/30	01	89373	107	03	05	PETROMAX ref.M3068-500 - Mannesmann	ACT	73,17		73,17
992	2018/04/16	01	92050	117	01	08	CONTADOR DE ÁGUA volumétrico SV-RTK, Q3=2,5m3/h, R200, MAP16, DN15mm, ligações roscadas 3/4"-3/4", L=165mm, água fria	ACT	14,00		14,00
993	2006/02/14	01	51118	106	02	99	MESA DUPLA	ACT	32,59		32,59
993	2009/06/25	01	62512	106	02	17	QUADRO FIXO BRANCO 2500X1200	ACT	142,32		142,32
993	2010/09/23	013	69080	401	05	01	CAMINHO DO EIDO VELHO na freguesia de POIARES	ACT	38.177,80		38.177,80
993	2011/11/30	01	71030	106	03	99	SISTEMA RECTOR DE SINAL EM XLR/DMX	ACT	406,21		406,21
993	2013/07/10	01	75766	106	02	99	MESA RETANGULAR DUPLA P/ CRIANÇA 610CM	ACT	30,41		30,41
993	2014/08/21	01	80500	117	05	99	CONTADOR DE AGUA DE 15MM	ACT	19,85		19,85
993	2015/07/17	01	83044	107	01	03	BANCO DE PINHO ODDVAR 33x33x45cm	ACT	7,99		7,99
993	2016/04/11	01	84153	117	01	08	CONTADOR DE ÁGUA volumétrico SV-RTK, Q3=2,5m3/h, R200, MAP16, DN15mm, ligações roscadas 3/4"-3/4", L=165mm, água fria	ACT	14,90		14,90
993	2017/06/02	01	89374	101	01	02	COMPUTADOR INTEL CORE I3 6100 3.70MHz Gaming, motherboard MSI B150-M3 LGA1150 Gaming, disco Samsung 2.5SSD 250GB, memoria 8GB DDR4-2133 KINGSTON HYPERX Savage, gravador de dvd's 24x dual layer sata preto, fonte ATX 550W CORSAIR, caixa COOLER MASTER N300	ACT	480,00		480,00
993	2018/04/16	01	92051	117	01	08	CONTADOR DE ÁGUA volumétrico SV-RTK, Q3=2,5m3/h, R200, MAP16, DN15mm, ligações roscadas 3/4"-3/4", L=165mm, água fria	ACT	14,00		14,00
994	2006/02/14	01	51119	106	02	99	MESA DUPLA	ACT	32,59		32,59
994	2009/06/25	01	62513	106	02	17	QUADRO FIXO BRANCO 2500X1200	ACT	142,32		142,32
994	2010/09/23	013	69081	401	05	01	CAMINHO RURAL DE PENA DE ARCA na freguesia da CORRELLHÃ	ACT	76.302,54		76.302,54
994	2013/07/10	01	75767	106	02	99	MESA RETANGULAR DUPLA P/ CRIANÇA 610CM	ACT	30,41		30,41
994	2014/08/21	01	80501	117	05	99	CONTADOR DE AGUA DE 15MM	ACT	19,85		19,85
994	2015/07/17	01	83045	107	01	03	BANCO DE PINHO ODDVAR 33x33x45cm	ACT	7,99		7,99
994	2016/04/11	01	84154	117	01	08	CONTADOR DE ÁGUA volumétrico SV-RTK, Q3=2,5m3/h, R200, MAP16, DN15mm, ligações roscadas 3/4"-3/4", L=165mm, água fria	ACT	14,90		14,90
994	2017/06/02	01	89375	101	01	13	MONITOR 24" TFT AOC I2481FXH	ACT	155,00		155,00
Total Geral ou a Transportar .....									207.441.830,35	24.713.703,83	232.155.534,18

## FICHA PATRIMONIAL :

Identificação dos bens							Tipo De Sit.	Valor Patrimonial	Alterações Patrimoniais	Valor Atual	
Numero Ordem	Data de Aquisição	Tipo	Nr.Inv.	Cl.	Tipo	Bem					Descrição
994	2018/04/16	01	92052	117	01	08	CONTADOR DE ÁGUA volumétrico SV-RTK, Q3=2,5m3/h, R200, MAP16, DN15mm, ligações roscadas 3/4"-3/4", L=165mm, água fria	ACT	14,00	14,00	
995	2006/02/14	01	51120	106	02	99	MESA DUPLA	ACT	32,59	32,59	
995	2009/06/25	01	62514	106	02	17	QUADRO FIXO BRANCO 2500X1200	ACT	142,32	142,32	
995	2011/11/30	01	71032	106	03	99	EMISSOR DE SINAL EM XLR/DMX	ACT	266,04	266,04	
995	2013/07/10	01	75768	106	02	99	MESA RETANGULAR DUPLA P/ CRIANÇA 610CM	ACT	30,41	30,41	
995	2014/08/21	01	80502	117	05	99	CONTADOR DE AGUA DE 15MM	ACT	19,85	19,85	
995	2015/07/17	01	83046	107	01	03	BANCO DE PINHO ODDVAR 33x33x45cm	ACT	7,99	7,99	
995	2016/04/11	01	84155	117	01	08	CONTADOR DE ÁGUA volumétrico SV-RTK, Q3=2,5m3/h, R200, MAP16, DN15mm, ligações roscadas 3/4"-3/4", L=165mm, água fria	ACT	14,90	14,90	
995	2017/06/29	01	89376	109	02	99	CERCA ELECTRICA P 50 (9 v 0,39 J) c/taxa	ACT	186,45	186,45	
995	2018/04/16	01	92053	117	01	08	CONTADOR DE ÁGUA volumétrico SV-RTK, Q3=2,5m3/h, R200, MAP16, DN15mm, ligações roscadas 3/4"-3/4", L=165mm, água fria	ACT	14,00	14,00	
995	2019/08/19	01	95794	107	01	99	PAINEL em MDF com 244x100x10	ACT	29,52	29,52	
996	2006/02/14	01	51121	106	02	99	MESA DUPLA	ACT	32,59	32,59	
996	2009/06/25	01	62515	106	02	17	QUADRO FIXO BRANCO 2500X1200	ACT	142,32	142,32	
996	2010/09/23	013	69083	401	05	01	CAMINHO RURAL DE RÏOS EM VILAR DAS ALMAS	ACT	60.687,53	60.687,53	
996	2011/11/30	01	71033	106	03	99	EMISSOR DE SINAL EM XLR/DMX	ACT	266,04	266,04	
996	2013/07/10	01	75769	106	02	99	MESA RETANGULAR DUPLA P/ CRIANÇA 610CM	ACT	30,41	30,41	
996	2014/08/21	01	80503	117	05	99	CONTADOR DE AGUA DE 15MM	ACT	19,85	19,85	
996	2015/07/17	01	83047	107	01	03	BANCO DE PINHO ODDVAR 33x33x45cm	ACT	7,99	7,99	
996	2016/04/11	01	84156	117	01	08	CONTADOR DE ÁGUA volumétrico SV-RTK, Q3=2,5m3/h, R200, MAP16, DN15mm, ligações roscadas 3/4"-3/4", L=165mm, água fria	ACT	14,90	14,90	
996	2018/04/16	01	92054	117	01	08	CONTADOR DE ÁGUA volumétrico SV-RTK, Q3=2,5m3/h, R200, MAP16, DN15mm, ligações roscadas 3/4"-3/4", L=165mm, água fria	ACT	14,00	14,00	
996	2019/08/19	01	95795	107	01	99	PAINEL em MDF com 244x100x10	ACT	29,52	29,52	
997	2009/06/25	01	62516	106	02	99	ESTANTE METÁLICA 1000X2000X400	ACT	68,79	68,79	
997	2010/09/23	013	69084	401	05	01	CAMINHO DO GAIVA A Pousada em Forneiros	ACT	59.416,08	59.416,08	
997	2011/11/30	01	71034	106	03	99	EMISSOR DE SINAL EM XLR/DMX	ACT	266,04	266,04	
997	2013/07/10	01	75770	106	02	99	MESA RETANGULAR DUPLA P/ CRIANÇA 610CM	ACT	30,41	30,41	
997	2014/08/21	01	80504	117	05	99	CONTADOR DE AGUA DE 15MM	ACT	19,85	19,85	
997	2015/07/17	01	83048	107	01	03	BANCO DE PINHO ODDVAR 33x33x45cm	ACT	7,99	7,99	
997	2016/04/11	01	84157	117	01	08	CONTADOR DE ÁGUA volumétrico SV-RTK, Q3=2,5m3/h, R200, MAP16, DN15mm, ligações roscadas 3/4"-3/4", L=165mm, água fria	ACT	14,90	14,90	
997	2018/04/16	01	92055	117	01	08	CONTADOR DE ÁGUA volumétrico SV-RTK, Q3=2,5m3/h, R200, MAP16, DN15mm, ligações roscadas 3/4"-3/4", L=165mm, água fria	ACT	14,00	14,00	
997	2019/08/19	01	95796	107	01	99	PAINEL em MDF com 244x100x10	ACT	29,52	29,52	
998	2006/02/14	01	51123	106	02	20	CADEIRA ALUNO	ACT	16,10	16,10	
998	2009/06/25	01	62517	106	02	99	ESTANTE METÁLICA 1000X2000X400	ACT	68,79	68,79	
998	2010/09/23	013	69085	401	05	01	CAMINHO DE TORRE A BADELA EM Forneiros	ACT	89.124,12	89.124,12	
998	2011/11/30	01	71035	106	03	99	COMPRESSOR DE SINAL ÁUDIO	ACT	729,72	729,72	
998	2013/07/10	01	75771	106	02	99	MESA RETANGULAR DUPLA P/ CRIANÇA 610CM	ACT	30,41	30,41	
Total Geral ou a Transportar .....									207.653.670,29	24.713.703,83	232.367.374,12

## FICHA PATRIMONIAL :

Identificação dos bens							Tipo De Sit.	Valor Patrimonial	Alterações Patrimoniais	Valor Atual	
Numero Ordem	Data de Aquisição	Tipo	Nr.Inv.	Cl.	Tipo	Bem					Descrição
998	2014/08/21	01	80505	117	05	99	CONTADOR DE AGUA DE 15MM	ACT	19,85		19,85
998	2015/07/17	01	83049	107	01	03	BANCO DE PINHO ODDVAR 33x33x45cm	ACT	7,99		7,99
998	2016/04/11	01	84158	117	01	08	CONTADOR DE ÁGUA volumétrico SV-RTK, Q3=2,5m3/h, R200, MAP16, DN15mm, ligações roscadas 3/4"-3/4", L=165mm, água fria	ACT	14,90		14,90
998	2017/04/06	01	89379	106	05	02	CARTOGRAFIA DIGITAL VETORIAL	ACT	10.147,07		10.147,07
998	2018/04/16	01	92056	117	01	08	CONTADOR DE ÁGUA volumétrico SV-RTK, Q3=2,5m3/h, R200, MAP16, DN15mm, ligações roscadas 3/4"-3/4", L=165mm, água fria	ACT	14,00		14,00
998	2019/08/19	01	95797	107	01	99	PAINEL em MDF com 244x100x10	ACT	29,52		29,52
999	2006/02/14	01	51124	106	02	20	CADEIRA ALUNO	ACT	16,10		16,10
999	2009/06/25	01	62518	106	02	99	ESTANTE METÁLICA 1000X2000X400	ACT	68,79		68,79
999	2011/11/30	01	71036	106	03	99	CABEÇA PARA SISTEMA DE RECEÇÃO DE SINAL ÁUDIO	ACT	115,54		115,54
999	2013/07/10	01	75772	106	02	99	MESA RETANGULAR DUPLA P/ CRIANÇA 610CM	ACT	30,41		30,41
999	2014/08/21	01	80506	117	05	99	CONTADOR DE AGUA DE 15MM	ACT	19,85		19,85
999	2015/07/17	01	83050	107	01	03	BANCO DE PINHO ODDVAR 33x33x45cm	ACT	7,99		7,99
999	2016/04/11	01	84159	117	01	08	CONTADOR DE ÁGUA volumétrico SV-RTK, Q3=2,5m3/h, R200, MAP16, DN15mm, ligações roscadas 3/4"-3/4", L=165mm, água fria	ACT	14,90		14,90
999	2017/06/28	01	89380	110	15	01	BERBEQUIM PERCUSSÃO RYOBI serie:098674	ACT	86,10		86,10
999	2018/04/16	01	92057	117	01	08	CONTADOR DE ÁGUA volumétrico SV-RTK, Q3=2,5m3/h, R200, MAP16, DN15mm, ligações roscadas 3/4"-3/4", L=165mm, água fria	ACT	14,00		14,00
999	2019/08/19	01	95798	107	01	99	PAINEL em MDF com 244x100x10	ACT	29,52		29,52
1000	2006/02/14	01	51125	106	02	20	CADEIRA ALUNO	ACT	16,10		16,10
1000	2009/06/25	01	62519	106	02	99	ESTANTE METÁLICA 1000X2000X400	ACT	68,79		68,79
1000	2011/11/30	01	71037	106	03	99	CABEÇA PARA SISTEMA DE RECEÇÃO DE SINAL ÁUDIO	ACT	115,54		115,54
1000	2013/07/10	01	75773	106	02	99	MESA RETANGULAR DUPLA P/ CRIANÇA 610CM	ACT	30,41		30,41
1000	2014/08/21	01	80507	117	05	99	CONTADOR DE AGUA DE 15MM	ACT	19,85		19,85
1000	2015/07/17	01	83051	107	01	03	BANCO DE PINHO ODDVAR 33x33x45cm	ACT	7,99		7,99
1000	2016/04/11	01	84160	117	01	08	CONTADOR DE ÁGUA volumétrico SV-RTK, Q3=2,5m3/h, R200, MAP16, DN15mm, ligações roscadas 3/4"-3/4", L=165mm, água fria	ACT	14,90		14,90
1000	2017/06/12	01	89381	101	01	99	DOCKING TOSHIBA USB 3.0 DYNADOCK U3.0 HDMI/DVI/4XUSB serie:YG012877DJ	ACT	202,21		202,21
1000	2018/04/16	01	92058	117	01	08	CONTADOR DE ÁGUA volumétrico SV-RTK, Q3=2,5m3/h, R200, MAP16, DN15mm, ligações roscadas 3/4"-3/4", L=165mm, água fria	ACT	14,00		14,00
1000	2019/08/19	01	95799	107	01	99	PAINEL em MDF com 244x100x10	ACT	29,52		29,52
1001	2006/02/14	01	51126	106	02	20	CADEIRA ALUNO	ACT	16,10		16,10
1001	2009/06/25	01	62520	106	02	99	ESTANTE METÁLICA 1000X2000X400	ACT	68,79		68,79
1001	2011/11/30	01	71038	106	03	99	CABEÇA PARA SISTEMA DE RECEÇÃO DE SINAL ÁUDIO	ACT	115,54		115,54
1001	2013/07/10	01	75774	106	02	99	MESA RETANGULAR DUPLA P/ CRIANÇA 610CM	ACT	30,41		30,41
1001	2014/08/21	01	80508	117	05	99	CONTADOR DE AGUA DE 15MM	ACT	19,85		19,85
1001	2015/07/17	01	83052	107	01	99	ESTRADO DE RIPAS LURÓY 200x70cm	ACT	16,00		16,00
1001	2016/04/11	01	84161	117	01	08	CONTADOR DE ÁGUA volumétrico SV-RTK, Q3=2,5m3/h, R200, MAP16, DN15mm, ligações roscadas 3/4"-3/4", L=165mm, água fria	ACT	14,90		14,90
Total Geral ou a Transportar .....									207.665.107,72	24.713.703,83	232.378.811,55

## FICHA PATRIMONIAL :

Identificação dos bens							Tipo De Sit.	Valor Patrimonial	Alterações Patrimoniais	Valor Atual	
Numero Ordem	Data de Aquisição	Tipo	Nr.Inv.	Cl.	Tipo	Bem	Descrição				
1001	2017/06/27	01	89382	101	01	99	SWITCH TP-Link 24-port Gigabit Desktop/Rachmount serie:2016C906003439	ACT	94,77	94,77	
1001	2018/04/16	01	92059	117	01	08	CONTADOR DE ÁGUA volumétrico SV-RTK, Q3=2,5m3/h, R200, MAP16, DN15mm, ligações roscadas 3/4"-3/4", L=165mm, água fria	ACT	14,00	14,00	
1001	2019/08/19	01	95800	107	01	99	PAINEL em MDF com 244x100x10	ACT	29,52	29,52	
1002	2006/02/14	01	51127	106	02	20	CADEIRA ALUNO	ACT	16,10	16,10	
1002	2009/06/25	01	62521	106	02	99	ESTANTE METÁLICA 1000X2000X400	ACT	68,79	68,79	
1002	2011/11/30	01	71039	106	03	99	CABEÇA PARA SISTEMA DE RECEÇÃO DE SINAL ÁUDIO	ACT	115,54	115,54	
1002	2013/07/10	01	75775	106	02	99	MESA RETANGULAR DUPLA P/ CRIANÇA 610CM	ACT	30,41	30,41	
1002	2014/08/21	01	80509	117	05	99	CONTADOR DE AGUA DE 15MM	ACT	19,85	19,85	
1002	2015/07/17	01	83053	107	01	99	ESTRADO DE RIPAS LURÓY 200x70cm	ACT	16,00	16,00	
1002	2016/04/11	01	84162	117	01	08	CONTADOR DE ÁGUA volumétrico SV-RTK, Q3=2,5m3/h, R200, MAP16, DN15mm, ligações roscadas 3/4"-3/4", L=165mm, água fria	ACT	14,90	14,90	
1002	2017/06/27	01	89383	101	01	99	SWITCH HP 1820 Switch 24-Port 10/100/1000Mbps Gigabit serie:CN71GMW2HH	ACT	196,90	196,90	
1002	2018/04/16	01	92060	117	01	08	CONTADOR DE ÁGUA volumétrico SV-RTK, Q3=2,5m3/h, R200, MAP16, DN15mm, ligações roscadas 3/4"-3/4", L=165mm, água fria	ACT	14,00	14,00	
1002	2019/08/19	01	95801	107	01	99	PAINEL em MDF com 244x100x10	ACT	29,52	29,52	
1003	2006/02/14	01	51128	106	02	20	CADEIRA ALUNO	ACT	16,10	16,10	
1003	2009/06/25	01	62522	106	02	99	ESTANTE METÁLICA 1000X2000X400	ACT	68,79	68,79	
1003	2011/11/30	01	71040	106	03	09	CABEÇA CAPSULA PARA WIRELESS SISTEM	ACT	127,70	127,70	
1003	2013/07/10	01	75776	106	02	99	MESA RETANGULAR DUPLA P/ CRIANÇA 610CM	ACT	30,41	30,41	
1003	2014/08/21	01	80510	117	05	99	CONTADOR DE AGUA DE 15MM	ACT	19,85	19,85	
1003	2015/07/17	01	83054	107	01	99	ESTRADO DE RIPAS LURÓY 200x70cm	ACT	16,00	16,00	
1003	2016/04/11	01	84163	117	01	08	CONTADOR DE ÁGUA volumétrico SV-RTK, Q3=2,5m3/h, R200, MAP16, DN15mm, ligações roscadas 3/4"-3/4", L=165mm, água fria	ACT	14,90	14,90	
1003	2017/06/28	01	89384	101	01	99	COLUNAS conceptronic Wireless Party - CLLSPKPARTY	ACT	39,90	39,90	
1003	2018/04/16	01	92061	117	01	08	CONTADOR DE ÁGUA volumétrico SV-RTK, Q3=2,5m3/h, R200, MAP16, DN15mm, ligações roscadas 3/4"-3/4", L=165mm, água fria	ACT	14,00	14,00	
1003	2019/08/19	01	95802	107	01	99	PAINEL em MDF com 244x100x10	ACT	29,52	29,52	
1004	2006/02/14	01	51129	106	02	20	CADEIRA ALUNO	ACT	16,10	16,10	
1004	2009/08/14	01	62523	103	01	05	CADEIRA GIRATÓRIA	ACT	94,88	94,88	
1004	2010/08/09	01	69120	112	03	01	VIDEO GRAVADOR DIGITAL 16 CÂMARAS	ACT	1.661,31	1.661,31	
1004	2011/11/04	01	71041	110	21	99	DESOPERCULADOR	ACT	486,48	486,48	
1004	2013/07/10	01	75777	106	02	99	MESA RETANGULAR DUPLA P/ CRIANÇA 610CM	ACT	30,41	30,41	
1004	2014/08/21	01	80511	117	05	99	CONTADOR DE AGUA DE 15MM	ACT	19,85	19,85	
1004	2015/07/17	01	83055	107	01	99	ESTRADO DE RIPAS LURÓY 200x70cm	ACT	16,00	16,00	
1004	2016/04/11	01	84164	117	01	08	CONTADOR DE ÁGUA volumétrico SV-RTK, Q3=2,5m3/h, R200, MAP16, DN15mm, ligações roscadas 3/4"-3/4", L=165mm, água fria	ACT	14,90	14,90	
1004	2017/06/28	01	89385	107	06	02	FRIGORIFICO WHIRPOOL arc104/1a+	ACT	202,95	202,95	
1004	2018/04/16	01	92062	117	01	08	CONTADOR DE ÁGUA volumétrico SV-RTK, Q3=2,5m3/h, R200, MAP16, DN15mm, ligações roscadas 3/4"-3/4", L=165mm, água fria	ACT	14,00	14,00	
Total Geral ou a Transportar .....									207.668.702,07	24.713.703,83	232.382.405,90



## MAPA DE INVENTÁRIO

Data : 2021/05/03

Ano : 2020

Pagina: 13

23

## FICHA PATRIMONIAL :

Identificação dos bens							Tipo De Sit.	Valor Patrimonial	Alterações Patrimoniais	Valor Atual
Numero Ordem	Data de Aquisição	Tipo	Nr.Inv.	Cl.	Tipo	Bem				
1004	2019/08/19	01	95803	107	01	99	PAINEL em MDF com 244x100x10	ACT	29,52	29,52
1005	2006/02/14	01	51130	106	02	20	CADEIRA ALUNO	ACT	16,10	16,10
1005	2010/08/13	01	69096	109	02	99	CERCA ELÉCTRICA KUBE 220V	ACT	107,87	107,87
1005	2013/07/10	01	75778	106	02	99	MESA RETANGULAR DUPLA P/ CRIANÇA 610CM	ACT	30,41	30,41
1005	2014/08/21	01	80512	117	05	99	CONTADOR DE AGUA DE 15MM	ACT	19,85	19,85
1005	2015/07/17	01	83056	107	02	12	TAPETE HAMPEN pelo comprido preto 195x133cm	ACT	29,99	29,99
1005	2016/04/11	01	84165	117	01	08	CONTADOR DE ÁGUA volumétrico SV-RTK, Q3=2,5m3/h, R200, MAP16, DN15mm, ligações roscadas 3/4"-3/4", L=165mm, água fria	ACT	14,90	14,90
1005	2017/06/02	01	89386	101	01	02	COMPUTADOR INTEL CORE I3 6100 3.70MHz Gaming, motherboard MSI B150-M3 LG1150 Gaming, disco Samsung 2.5SSD 250GB, memoria 8GB DDR4-2133 KINGSTON HYPERX Savage, gravador de dvd's 24x dual layer sata preto, fonte ATX 500W CORSAIR, caixa NOX HUMMER ZS Black	ACT	584,25	584,25
1005	2018/04/16	01	92063	117	01	08	CONTADOR DE ÁGUA volumétrico SV-RTK, Q3=2,5m3/h, R200, MAP16, DN15mm, ligações roscadas 3/4"-3/4", L=165mm, água fria	ACT	14,00	14,00
1005	2019/08/19	01	95804	107	01	99	PAINEL em MDF com 244x100x10	ACT	29,52	29,52
1006	2006/02/14	01	51131	106	02	20	CADEIRA ALUNO	ACT	16,10	16,10
1006	2009/07/08	01	62525	108	02	01	CONTENTOR EM POLIETILENO 110LT	ACT	47,44	47,44
1006	2010/08/13	01	69110	117	01	03	ELECTROBOMBA SUBMERSÍVEL FRANKLIN 4KW	ACT	539,77	539,77
1006	2011/12/29	013	71043	401	05	99	MUROS DE VEDAÇÃO JUNTO AO ACESSO DA ANTIGA ETAR DE PONTE DE LIMA	ACT	52.367,48	52.367,48
1006	2013/07/10	01	75779	106	02	99	MESA RETANGULAR DUPLA P/ CRIANÇA 610CM	ACT	30,41	30,41
1006	2014/08/21	01	80513	117	05	99	CONTADOR DE AGUA DE 15MM	ACT	19,85	19,85
1006	2015/07/17	01	83057	107	01	99	TRAVE CENTRAL SKORVA para cama, galvanizada, 223x6x6cm	ACT	15,00	15,00
1006	2016/04/11	01	84166	117	01	08	CONTADOR DE ÁGUA volumétrico SV-RTK, Q3=2,5m3/h, R200, MAP16, DN15mm, ligações roscadas 3/4"-3/4", L=165mm, água fria	ACT	14,90	14,90
1006	2017/06/02	01	89387	101	01	13	MONITOR 24" TFT AOC I2481FXH	ACT	190,65	190,65
1006	2018/04/16	01	92064	117	01	08	CONTADOR DE ÁGUA volumétrico SV-RTK, Q3=2,5m3/h, R200, MAP16, DN15mm, ligações roscadas 3/4"-3/4", L=165mm, água fria	ACT	14,00	14,00
1006	2019/08/19	01	95805	107	01	99	PAINEL em MDF com 244x100x10	ACT	29,52	29,52
1007	2006/02/14	01	51132	106	02	20	CADEIRA ALUNO	ACT	16,10	16,10
1007	2011/10/13	01	71044	107	03	99	LÂMPADA HQI 2000W	ACT	261,19	261,19
1007	2013/07/10	01	75780	106	02	99	MESA RETANGULAR DUPLA P/ CRIANÇA 610CM	ACT	30,41	30,41
1007	2014/08/21	01	80514	117	05	99	CONTADOR DE AGUA DE 15MM	ACT	19,85	19,85
1007	2015/07/17	01	83058	107	01	99	TRAVE CENTRAL SKORVA para cama, galvanizada, 223x6x6cm	ACT	15,00	15,00
1007	2016/04/11	01	84167	117	01	08	CONTADOR DE ÁGUA volumétrico SV-RTK, Q3=2,5m3/h, R200, MAP16, DN15mm, ligações roscadas 3/4"-3/4", L=165mm, água fria	ACT	14,90	14,90
1007	2017/06/02	01	89388	101	01	02	COMPUTADOR INTEL CORE I3 6100 3.70MHz Gaming, motherboard MSI B150-M3 LG1150 Gaming, disco Samsung 2.5SSD 250GB, memoria 8GB DDR4-2133 KINGSTON HYPERX Savage, gravador de dvd's 24x dual layer sata preto, fonte ATX 550W CORSAIR, caixa COOLER MASTER N300	ACT	480,00	480,00
Total Geral ou a Transportar .....								207.723.701,05	24.713.703,83	232.437.404,88

## FICHA PATRIMONIAL :

Identificação dos bens							Tipo De Sit.	Valor Patrimonial	Alterações Patrimoniais	Valor Atual	
Numero Ordem	Data de Aquisição	Tipo	Nr.Inv.	Cl.	Tipo	Bem					Descrição
1007	2018/04/16	01	92065	117	01	08	CONTADOR DE ÁGUA volumétrico SV-RTK, Q3=2,5m3/h, R200, MAP16, DN15mm, ligações roscadas 3/4"-3/4", L=165mm, água fria	ACT	14,00	14,00	
1007	2019/08/19	01	95806	107	01	99	PAINEL em MDF com 244x100x10	ACT	29,52	29,52	
1008	2006/02/14	01	51133	106	02	20	CADEIRA ALUNO	ACT	16,10	16,10	
1008	2009/06/25	01	62527	106	02	17	QUADRO FIXO BRANCO 1500X1200	ACT	106,74	106,74	
1008	2010/08/13	01	69123	110	20	99	CINTA DE CARGA	ACT	64,44	64,44	
1008	2011/10/13	01	71045	107	03	99	LÂMPADA HQI 2000W	ACT	261,19	261,19	
1008	2013/07/10	01	75781	106	02	99	MESA RETANGULAR DUPLA P/ CRIANÇA 610CM	ACT	30,41	30,41	
1008	2014/08/21	01	80515	117	05	99	CONTADOR DE AGUA DE 15MM	ACT	19,85	19,85	
1008	2015/07/17	01	83059	107	01	10	COLCHÃO KARLSOGA 200x120cm	ACT	65,00	65,00	
1008	2016/04/11	01	84168	117	01	08	CONTADOR DE ÁGUA volumétrico SV-RTK, Q3=2,5m3/h, R200, MAP16, DN15mm, ligações roscadas 3/4"-3/4", L=165mm, água fria	ACT	14,90	14,90	
1008	2017/06/02	01	89389	101	01	13	MONITOR 24" TFT AOC I2481FXH	ACT	155,00	155,00	
1008	2018/04/16	01	92066	117	01	08	CONTADOR DE ÁGUA volumétrico SV-RTK, Q3=2,5m3/h, R200, MAP16, DN15mm, ligações roscadas 3/4"-3/4", L=165mm, água fria	ACT	14,00	14,00	
1008	2019/08/19	01	95807	107	01	99	PAINEL em MDF com 244x100x10	ACT	29,52	29,52	
1009	2006/02/14	01	51134	106	02	20	CADEIRA ALUNO	ACT	16,10	16,10	
1009	2009/06/25	01	62528	106	02	17	QUADRO FIXO BRANCO 1500X1200	ACT	106,74	106,74	
1009	2011/11/29	01	71046	112	03	99	SISTEMA DE SEGURANÇA DE DETEÇÃO DE INTRUSÃO	ACT	638,50	638,50	
1009	2012/08/28	01	72688	107	03	06	LUMINÁRIA VIÁRIA MPG COM 2 MICROLED 60W 230V 4.500K sita na Avenida Antonio Feijó	ACT	402,62	402,62	
1009	2013/07/10	01	75782	106	02	99	MESA RETANGULAR DUPLA P/ CRIANÇA 610CM	ACT	30,41	30,41	
1009	2014/08/21	01	80516	117	05	99	CONTADOR DE AGUA DE 15MM	ACT	19,85	19,85	
1009	2015/07/17	01	83060	107	09	02	CAIXOTE DO LIXO STRAPATS com pedal 12L aço inox 41x25cm	ACT	14,99	14,99	
1009	2016/04/11	01	84169	117	01	08	CONTADOR DE ÁGUA volumétrico SV-RTK, Q3=2,5m3/h, R200, MAP16, DN15mm, ligações roscadas 3/4"-3/4", L=165mm, água fria	ACT	14,90	14,90	
1009	2018/04/16	01	92067	117	01	08	CONTADOR DE ÁGUA volumétrico SV-RTK, Q3=2,5m3/h, R200, MAP16, DN15mm, ligações roscadas 3/4"-3/4", L=165mm, água fria	ACT	14,00	14,00	
1009	2019/08/19	01	95808	107	01	99	PAINEL em MDF com 244x100x10	ACT	29,52	29,52	
1010	2006/02/14	01	51135	106	02	20	CADEIRA ALUNO	ACT	16,10	16,10	
1010	2009/06/25	01	62529	106	02	17	QUADRO FIXO BRANCO 1500X1200	ACT	106,74	106,74	
1010	2010/08/16	01	69112	101	01	99	MEMÓRIA DE 2GB PARA DC7700	ACT	56,45	56,45	
1010	2011/11/29	01	71047	112	03	99	SISTEMA AUTOMÁTICO DE DETEÇÃO DE INCÊNDIO	ACT	499,48	499,48	
1010	2012/08/28	01	72689	107	03	06	LUMINÁRIA VIÁRIA MPG COM 2 MICROLED 60W 230V 4.500K sita na Avenida Antonio Feijó	ACT	402,62	402,62	
1010	2013/07/10	01	75783	106	02	99	MESA RETANGULAR DUPLA P/ CRIANÇA 610CM	ACT	30,41	30,41	
1010	2014/08/21	01	80517	117	05	99	CONTADOR DE AGUA DE 15MM	ACT	19,85	19,85	
1010	2015/07/17	01	83061	107	09	02	CAIXOTE DO LIXO STRAPATS com pedal 12L aço inox 41x25cm	ACT	14,99	14,99	
1010	2016/04/11	01	84170	117	01	08	CONTADOR DE ÁGUA volumétrico SV-RTK, Q3=2,5m3/h, R200, MAP16, DN15mm, ligações roscadas 3/4"-3/4", L=165mm, água fria	ACT	14,90	14,90	
1010	2017/06/12	01	89391	101	01	99	DOCKING TOSHIBA USB 3.0 DYNADOCK U3.0 HDMI/DVI/4KUSB serie:YG012882DJ	ACT	202,21	202,21	
Total Geral ou a Transportar .....									207.727.173,10	24.713.703,83	232.440.876,93

## FICHA PATRIMONIAL :

Identificação dos bens							Tipo De Sit.	Valor Patrimonial	Alterações Patrimoniais	Valor Atual	
Numero Ordem	Data de Aquisição	Tipo	Nr.Inv.	Cl.	Tipo	Bem					Descrição
1010	2018/04/16	01	92068	117	01	08	CONTADOR DE ÁGUA volumétrico SV-RTK, Q3=2,5m3/h, R200, MAP16, DN15mm, ligações roscadas 3/4"-3/4", L=165mm, água fria	ACT	14,00	14,00	
1010	2019/08/19	01	95809	107	01	99	PAINEL em MDF com 244x100x10	ACT	29,52	29,52	
1011	2006/02/14	01	51136	106	02	20	CADEIRA ALUNO	ACT	16,10	16,10	
1011	2009/06/25	01	62530	106	02	17	QUADRO FIXO BRANCO 1500X1200	ACT	106,74	106,74	
1011	2010/08/16	01	69113	101	01	99	MEMÓRIA DE 2GB PARA DC7700	ACT	56,45	56,45	
1011	2012/08/28	01	72690	107	03	06	LUMINÁRIA VIÁRIA MPG COM 2 MICROLED 60W 230V 4.500K sita na Avenida Antonio Feijó	ACT	402,62	402,62	
1011	2013/07/10	01	75784	106	02	99	MESA RETANGULAR DUPLA P/ CRIANÇA 610CM	ACT	30,41	30,41	
1011	2014/08/21	01	80518	117	05	99	CONTADOR DE AGUA DE 15MM	ACT	19,85	19,85	
1011	2015/07/17	01	83062	107	09	02	CAIXOTE DO LIXO STRAPATS com pedal 12L aço inox 41x25cm	ACT	14,99	14,99	
1011	2016/04/11	01	84171	117	01	08	CONTADOR DE ÁGUA volumétrico SV-RTK, Q3=2,5m3/h, R200, MAP16, DN15mm, ligações roscadas 3/4"-3/4", L=165mm, água fria	ACT	14,90	14,90	
1011	2017/05/05	01	89392	101	01	07	IMPRESSORA HP OFFICEJET PRO 8710	ACT	209,10	209,10	
1011	2018/04/16	01	92069	117	01	08	CONTADOR DE ÁGUA volumétrico SV-RTK, Q3=2,5m3/h, R200, MAP16, DN15mm, ligações roscadas 3/4"-3/4", L=165mm, água fria	ACT	14,00	14,00	
1011	2019/08/19	01	95810	107	01	99	PAINEL em MDF com 244x100x10	ACT	29,52	29,52	
1012	2006/02/14	01	51137	106	02	20	CADEIRA ALUNO	ACT	16,10	16,10	
1012	2009/06/25	01	62531	106	02	17	QUADRO FIXO BRANCO 1500X1200	ACT	106,74	106,74	
1012	2010/08/16	01	69114	101	01	99	MEMÓRIA DE 2GB PARA DC7700	ACT	56,45	56,45	
1012	2011/11/23	01	71049	117	05	01	CONTENTOR EM POLIETILENO 1100LT	ACT	225,00	225,00	
1012	2012/08/28	01	72691	107	03	06	LUMINÁRIA VIÁRIA MPG COM 2 MICROLED 60W 230V 4.500K sita na Avenida Antonio Feijó	ACT	402,62	402,62	
1012	2013/07/10	01	75785	106	02	99	MESA RETANGULAR DUPLA P/ CRIANÇA 610CM	ACT	30,41	30,41	
1012	2014/08/21	01	80519	117	05	99	CONTADOR DE AGUA DE 15MM	ACT	19,85	19,85	
1012	2015/07/17	01	83063	107	09	02	CAIXOTE DO LIXO STRAPATS com pedal 12L aço inox 41x25cm	ACT	14,99	14,99	
1012	2016/04/11	01	84172	117	01	08	CONTADOR DE ÁGUA volumétrico SV-RTK, Q3=2,5m3/h, R200, MAP16, DN15mm, ligações roscadas 3/4"-3/4", L=165mm, água fria	ACT	14,90	14,90	
1012	2017/06/16	01	89393	107	06	02	FRIGORÍFICO CANDY CCTOS 502WH	ACT	170,00	170,00	
1012	2018/04/16	01	92070	117	01	08	CONTADOR DE ÁGUA volumétrico SV-RTK, Q3=2,5m3/h, R200, MAP16, DN15mm, ligações roscadas 3/4"-3/4", L=165mm, água fria	ACT	14,00	14,00	
1012	2019/08/19	01	95811	107	01	99	PAINEL em MDF com 244x100x10	ACT	29,52	29,52	
1013	2006/02/14	01	51138	106	02	20	CADEIRA ALUNO	ACT	16,10	16,10	
1013	2009/06/25	01	62532	106	02	17	QUADRO FIXO BRANCO 1500X1200	ACT	106,74	106,74	
1013	2010/08/16	01	69115	101	01	99	MEMÓRIA DE 2GB PARA DC7700	ACT	56,45	56,45	
1013	2011/11/23	01	71050	117	05	01	CONTENTOR EM POLIETILENO 1100LT	ACT	225,00	225,00	
1013	2012/08/28	01	72692	107	03	06	LUMINÁRIA VIÁRIA MPG COM 2 MICROLED 60W 230V 4.500K sita na Avenida Antonio Feijó	ACT	402,62	402,62	
1013	2013/07/10	01	75786	106	02	99	MESA RETANGULAR DUPLA P/ CRIANÇA 610CM	ACT	30,41	30,41	
1013	2014/08/21	01	80520	117	05	99	CONTADOR DE AGUA DE 15MM	ACT	19,85	19,85	
1013	2015/07/17	01	83064	107	02	12	TAPETE DE CASA DE BANHO SKOGHALL roxo escuro 80x50cm	ACT	7,99	7,99	
1013	2016/04/11	01	84173	117	01	08	CONTADOR DE ÁGUA volumétrico SV-RTK, Q3=2,5m3/h, R200, MAP16, DN15mm, ligações roscadas 3/4"-3/4", L=165mm, água fria	ACT	14,90	14,90	
Total Geral ou a Transportar .....									207.730.111,94	24.713.703,83	232.443.815,77

## MAPA DE INVENTÁRIO

Data : 2021/05/03

Ano : 2020

Pagina: 13

26

## FICHA PATRIMONIAL :

Identificação dos bens							Tipo De Sit.	Valor Patrimonial	Alterações Patrimoniais	Valor Atual	
Numero Ordem	Data de Aquisição	Tipo	Nr.Inv.	Cl.	Tipo	Bem					Descrição
1013	2017/06/28	01	89394	101	01	13	MONITOR DELL P2417H	ACT	209,87	209,87	
1013	2018/04/16	01	92071	117	01	08	CONTADOR DE ÁGUA volumétrico SV-RTK, Q3=2,5m3/h, R200, MAP16, DN15mm, ligações roscadas 3/4"-3/4", L=165mm, água fria	ACT	14,00	14,00	
1013	2019/08/19	01	95812	107	01	99	PAINEL em MDF com 244x100x10	ACT	29,52	29,52	
1014	2006/02/14	01	51139	106	02	20	CADEIRA ALUNO	ACT	16,10	16,10	
1014	2009/06/25	01	62533	106	02	17	QUADRO FIXO BRANCO 2500X1200	ACT	142,32	142,32	
1014	2010/08/16	01	69116	101	01	99	MEMÓRIA DE 2GB PARA DC7700	ACT	56,45	56,45	
1014	2011/11/23	01	71051	117	05	01	CONTENTOR EM POLIETILENO 1100LT	ACT	225,00	225,00	
1014	2012/08/28	01	72693	107	03	06	LUMINÁRIA VIÁRIA MPG COM 2 MICROLED 60W 230V 4.500K sita na Avenida Antonio Feijó	ACT	402,62	402,62	
1014	2013/07/10	01	75787	106	02	99	MESA RETANGULAR DUPLA P/ CRIANÇA 610CM	ACT	30,41	30,41	
1014	2014/08/21	01	80521	117	05	99	CONTADOR DE AGUA DE 15MM	ACT	19,85	19,85	
1014	2015/07/17	01	83065	107	02	12	TAPETE DE CASA DE BANHO SKOGHALL roxo escuro 80x50cm	ACT	7,99	7,99	
1014	2016/04/11	01	84174	117	01	08	CONTADOR DE ÁGUA volumétrico SV-RTK, Q3=2,5m3/h, R200, MAP16, DN15mm, ligações roscadas 3/4"-3/4", L=165mm, água fria	ACT	14,90	14,90	
1014	2017/06/28	01	89395	101	01	02	DESKTOP I3-7100/8GB Hyperx/B250M3/250 SSD Samsung/Hummer Zs/WIN10 PRO, com fonte de alimentação Corsair CX500 80+Bronze, DVDWR ASUS 24X Sata Black S/software Bulk - DRW-24D5MT	ACT	659,81	659,81	
1014	2018/04/16	01	92072	117	01	08	CONTADOR DE ÁGUA volumétrico SV-RTK, Q3=2,5m3/h, R200, MAP16, DN15mm, ligações roscadas 3/4"-3/4", L=165mm, água fria	ACT	14,00	14,00	
1014	2019/08/19	01	95813	107	01	99	PAINEL em MDF com 244x100x10	ACT	29,52	29,52	
1015	2006/02/14	01	51140	106	02	20	CADEIRA ALUNO	ACT	16,10	16,10	
1015	2009/06/25	01	62534	106	02	17	QUADRO FIXO BRANCO 2500X1200	ACT	142,32	142,32	
1015	2010/08/16	01	69117	101	01	99	MEMÓRIA DE 2GB PARA DC7700	ACT	56,45	56,45	
1015	2011/11/22	01	71052	117	01	99	AGITADOR COM MOTOR DIRETO	ACT	1.144,44	1.144,44	
1015	2012/08/28	01	72694	107	03	06	LUMINÁRIA VIÁRIA MPG COM 2 MICROLED 60W 230V 4.500K sita na Avenida Antonio Feijó	ACT	402,62	402,62	
1015	2013/07/10	01	75788	106	02	99	MESA RETANGULAR DUPLA P/ CRIANÇA 610CM	ACT	30,41	30,41	
1015	2014/08/21	01	80522	117	05	99	CONTADOR DE AGUA DE 15MM	ACT	19,85	19,85	
1015	2015/07/17	01	83066	107	02	12	TAPETE DE CASA DE BANHO SKOGHALL roxo escuro 80x50cm	ACT	7,99	7,99	
1015	2016/04/11	01	84175	117	01	08	CONTADOR DE ÁGUA volumétrico SV-RTK, Q3=2,5m3/h, R200, MAP16, DN15mm, ligações roscadas 3/4"-3/4", L=165mm, água fria	ACT	14,90	14,90	
1015	2017/06/12	01	89396	101	01	99	DOCKING TOSHIBA USB 3.0 DYNADOCK U3.0 HDMI/DVI/4XUSB série:YG012878DJ (para Rui Melo)	ACT	202,21	202,21	
1015	2018/04/16	01	92073	117	01	08	CONTADOR DE ÁGUA volumétrico SV-RTK, Q3=2,5m3/h, R200, MAP16, DN15mm, ligações roscadas 3/4"-3/4", L=165mm, água fria	ACT	14,00	14,00	
1015	2019/08/19	01	95814	107	01	99	PAINEL em MDF com 244x100x10	ACT	29,52	29,52	
1016	2006/02/14	01	51141	106	02	20	CADEIRA ALUNO	ACT	16,10	16,10	
1016	2009/06/25	01	62535	106	02	17	QUADRO FIXO BRANCO 2500X1200	ACT	142,32	142,32	
1016	2010/08/16	01	69118	101	01	99	MEMÓRIA DE 2GB PARA DC7700	ACT	56,45	56,45	
1016	2011/11/22	01	71053	117	01	99	AGITADOR COM MOTOR DIRETO	ACT	1.144,44	1.144,44	
1016	2012/08/28	01	72695	107	03	06	LUMINÁRIA VIÁRIA MPG COM 2 MICROLED 60W 230V 4.500K sita na Avenida Antonio Feijó	ACT	402,62	402,62	
Total Geral ou a Transportar .....									207.735.827,04	24.713.703,83	232.449.530,87

## FICHA PATRIMONIAL :

Identificação dos bens							Tipo De Sit.	Valor Patrimonial	Alterações Patrimoniais	Valor Atual	
Numero Ordem	Data de Aquisição	Tipo	Nr.Inv.	Cl.	Tipo	Bem					Descrição
1016	2013/07/10	01	75789	106	02	99	MESA RETANGULAR DUPLA P/ CRIANÇA 610CM	ACT	30,41		30,41
1016	2014/08/21	01	80523	117	05	99	CONTADOR DE AGUA DE 15MM	ACT	19,85		19,85
1016	2015/07/17	01	83067	107	02	12	TAPETE DE CASA DE BANHO SKOGHALL roxo escuro 80x50cm	ACT	7,99		7,99
1016	2016/04/11	01	84176	117	01	08	CONTADOR DE ÁGUA volumétrico SV-RTK, Q3=2,5m3/h, R200, MAP16, DN15mm, ligações roscadas 3/4"-3/4", L=165mm, água fria	ACT	14,90		14,90
1016	2017/04/20	01	89397	107	08	01	ASPIRADOR NUMATIC HVR200-22 Henry	ACT	281,67		281,67
1016	2018/04/16	01	92074	117	01	08	CONTADOR DE ÁGUA volumétrico SV-RTK, Q3=2,5m3/h, R200, MAP16, DN15mm, ligações roscadas 3/4"-3/4", L=165mm, água fria	ACT	14,00		14,00
1016	2019/08/19	01	95815	107	01	99	PAINEL em MDF com 244x100x10	ACT	29,52		29,52
1017	2009/06/25	01	62536	106	02	17	QUADRO FIXO BRANCO 2500X1200	ACT	142,32		142,32
1017	2010/08/25	01	69093	101	01	04	PAINEL TRANSFERÊNCIA 24 PORTAS	ACT	67,41		67,41
1017	2012/08/28	01	72696	107	03	06	LUMINÁRIA VIÁRIA MPG COM 2 MICROLED 60W 230V 4.500K sita na Avenida Antonio Feijó	ACT	402,62		402,62
1017	2013/07/10	01	75790	106	02	99	MESA RETANGULAR DUPLA P/ CRIANÇA 610CM	ACT	30,41		30,41
1017	2014/08/21	01	80524	117	05	99	CONTADOR DE AGUA DE 15MM	ACT	19,85		19,85
1017	2015/07/17	01	83068	107	02	09	COLCHA COM CAPA DE ALMOFADA KARIT roxa 280x180cm	ACT	29,99		29,99
1017	2016/04/11	01	84177	117	01	08	CONTADOR DE ÁGUA volumétrico SV-RTK, Q3=2,5m3/h, R200, MAP16, DN15mm, ligações roscadas 3/4"-3/4", L=165mm, água fria	ACT	14,90		14,90
1017	2017/05/15	01	89398	112	01	03	EXTINTOR CO2 2KG com suporte mural	ACT	27,68		27,68
1017	2018/04/16	01	92075	117	01	08	CONTADOR DE ÁGUA volumétrico SV-RTK, Q3=2,5m3/h, R200, MAP16, DN15mm, ligações roscadas 3/4"-3/4", L=165mm, água fria	ACT	14,00		14,00
1017	2019/08/19	01	95816	107	01	99	PAINEL em MDF com 244x100x10	ACT	29,52		29,52
1018	2009/06/25	01	62537	106	02	17	QUADRO FIXO BRANCO 2500X1200	ACT	142,32		142,32
1018	2010/08/25	01	69094	101	01	04	PAINEL TRANSFERÊNCIA 24 PORTAS	ACT	67,41		67,41
1018	2011/11/25	01	71055	101	01	27	DISCO EXTERNO 3TB	ACT	242,02		242,02
1018	2012/08/28	01	72697	107	03	06	LUMINÁRIA VIÁRIA MPG COM 2 MICROLED 60W 230V 4.500K sita na Avenida Antonio Feijó	ACT	402,62		402,62
1018	2013/07/10	01	75791	106	02	99	MESA RETANGULAR DUPLA P/ CRIANÇA 610CM	ACT	30,41		30,41
1018	2014/08/21	01	80525	117	05	99	CONTADOR DE AGUA DE 15MM	ACT	19,85		19,85
1018	2015/07/17	01	83069	107	02	09	COLCHA COM CAPA DE ALMOFADA KARIT roxa 280x180cm	ACT	29,99		29,99
1018	2016/04/11	01	84178	117	01	08	CONTADOR DE ÁGUA volumétrico SV-RTK, Q3=2,5m3/h, R200, MAP16, DN15mm, ligações roscadas 3/4"-3/4", L=165mm, água fria	ACT	14,90		14,90
1018	2017/05/05	01	89399	107	09	99	CADEIRA DE BANHO em inox Antratic roda grande	ACT	484,95		484,95
1018	2018/04/16	01	92076	117	01	08	CONTADOR DE ÁGUA volumétrico SV-RTK, Q3=2,5m3/h, R200, MAP16, DN15mm, ligações roscadas 3/4"-3/4", L=165mm, água fria	ACT	14,00		14,00
1018	2019/08/19	01	95817	107	01	99	PAINEL em MDF com 244x100x10	ACT	29,52		29,52
1019	2009/06/25	01	62538	106	02	17	QUADRO FIXO BRANCO 2500X1200	ACT	142,32		142,32
1019	2010/08/25	01	69095	101	01	99	POWER LINE TP-LINK PA201KI	ACT	76,33		76,33
1019	2012/08/28	01	72698	107	03	06	LUMINÁRIA VIÁRIA MPG COM 2 MICROLED 60W 230V 4.500K sita na Avenida Antonio Feijó	ACT	402,62		402,62
1019	2013/07/10	01	75792	106	02	99	MESA RETANGULAR DUPLA P/ CRIANÇA 610CM	ACT	30,41		30,41
1019	2014/08/21	01	80526	117	05	99	CONTADOR DE AGUA DE 15MM	ACT	19,85		19,85
1019	2015/07/17	01	83070	107	02	09	COLCHA COM CAPA DE ALMOFADA KARIT roxa 280x180cm	ACT	29,99		29,99
Total Geral ou a Transportar .....									207.739.183,59	24.713.703,83	232.452.887,42

## FICHA PATRIMONIAL :

Identificação dos bens							Tipo De Sit.	Valor Patrimonial	Alterações Patrimoniais	Valor Atual	
Numero Ordem	Data de Aquisição	Tipo	Nr.Inv.	Cl.	Tipo	Bem					Descrição
1019	2016/04/11	01	84179	117	01	08	CONTADOR DE ÁGUA volumétrico SV-RTK, Q3=2,5m3/h, R200, MAP16, DN15mm, ligações roscadas 3/4"-3/4", L=165mm, água fria	ACT	14,90	14,90	
1019	2017/04/04	01	89400	112	03	99	CENTRAL DE DETEÇÃO DE INCÊNDIOS com 12 zonas, com display em LCD, com fonte de alimentação incorporada, com certificação EN 54, 2 baterias 12V 7Ah	ACT	473,55	473,55	
1019	2018/04/16	01	92077	117	01	08	CONTADOR DE ÁGUA volumétrico SV-RTK, Q3=2,5m3/h, R200, MAP16, DN15mm, ligações roscadas 3/4"-3/4", L=165mm, água fria	ACT	14,00	14,00	
1019	2019/08/19	01	95818	107	01	99	PAINEL em MDF com 244x100x10	ACT	29,52	29,52	
1020	2009/06/25	01	62539	106	02	17	QUADRO FIXO BRANCO 2500X1200	ACT	142,32	142,32	
1020	2011/11/30	01	71057	112	03	03	SINAL COMPLEMENTAR BAIÁ DIRECIONAL	ACT	107,63	107,63	
1020	2012/08/28	01	72699	107	03	06	LUMINÁRIA VIÁRIA MPG COM 4 MICROLED 160W 230V 4.500K (regulada a 150w) sita na Avenida Antônio Feijó	ACT	712,82	712,82	
1020	2013/07/10	01	75793	106	02	99	MESA RETANGULAR DUPLA P/ CRIANÇA 610CM	ACT	30,41	30,41	
1020	2014/08/21	01	80527	117	05	99	CONTADOR DE AGUA DE 15MM	ACT	19,85	19,85	
1020	2015/07/17	01	83071	107	01	24	ESTRUTURA DE SOFÁ CAMA KARLABY 3 lugares cinza 200x120cm	ACT	95,00	95,00	
1020	2016/04/11	01	84180	117	01	08	CONTADOR DE ÁGUA volumétrico SV-RTK, Q3=2,5m3/h, R200, MAP16, DN15mm, ligações roscadas 3/4"-3/4", L=165mm, água fria	ACT	14,90	14,90	
1020	2017/06/12	01	89401	101	01	99	DOCKING TOSHIBA USB 3.0 DYNADOCK U3.0 HDMI/DVI/4XUSB série:YG012823DU	ACT	202,21	202,21	
1020	2018/04/16	01	92078	117	01	08	CONTADOR DE ÁGUA volumétrico SV-RTK, Q3=2,5m3/h, R200, MAP16, DN15mm, ligações roscadas 3/4"-3/4", L=165mm, água fria	ACT	14,00	14,00	
1020	2019/08/19	01	95819	107	01	99	PAINEL em MDF com 244x100x10	ACT	29,52	29,52	
1021	2009/06/25	01	62540	106	02	17	QUADRO FIXO BRANCO 2500X1200	ACT	142,32	142,32	
1021	2011/11/30	01	71058	112	03	03	SINAL COMPLEMENTAR BAIÁ DIRECIONAL	ACT	107,63	107,63	
1021	2012/08/28	01	72700	107	03	06	LUMINÁRIA VIÁRIA MPG COM 4 MICROLED 160W 230V 4.500K (regulada a 150w) sita na Avenida Antônio Feijó	ACT	712,82	712,82	
1021	2013/07/10	01	75794	106	02	99	MESA RETANGULAR DUPLA P/ CRIANÇA 610CM	ACT	30,41	30,41	
1021	2014/08/21	01	80528	117	05	99	CONTADOR DE AGUA DE 15MM	ACT	19,85	19,85	
1021	2016/04/11	01	84181	117	01	08	CONTADOR DE ÁGUA volumétrico SV-RTK, Q3=2,5m3/h, R200, MAP16, DN15mm, ligações roscadas 3/4"-3/4", L=165mm, água fria	ACT	14,90	14,90	
1021	2017/05/05	01	89402	101	01	02	COMPUTADOR INTEL CORE I3 6100 3.70MHz Gaming, motherboard MSI B150-M3 LGA1150 Gaming, disco Samsung 2.5SSD 250GB, memoria 8GB DDR4-2133 KINGSTON HYPERX Savage, gravador de dvd's 24x dual layer sata preto, fonte ATX 500W CORSAIR, caixa COOLER MASTER N300	ACT	590,40	590,40	
1021	2018/04/16	01	92079	117	01	08	CONTADOR DE ÁGUA volumétrico SV-RTK, Q3=2,5m3/h, R200, MAP16, DN15mm, ligações roscadas 3/4"-3/4", L=165mm, água fria	ACT	14,00	14,00	
1021	2019/08/19	01	95820	107	01	99	PAINEL em MDF com 244x100x10	ACT	29,52	29,52	
1022	2009/06/25	01	62541	106	02	99	ESTANTE METÁLICA 1200X600X750	ACT	68,79	68,79	
1022	2011/11/30	01	71059	112	03	03	SINAL COMPLEMENTAR BAIÁ DIRECIONAL	ACT	107,63	107,63	
1022	2012/08/28	01	72701	107	03	06	LUMINÁRIA VIÁRIA MPG COM 4 MICROLED 160W 230V 4.500K (regulada a 150w) sita na Avenida Antônio Feijó	ACT	712,82	712,82	
Total Geral ou a Transportar .....									207.743.635,31	24.713.703,83	232.457.339,14

## MAPA DE INVENTÁRIO

Data : 2021/05/03

Ano : 2020

Pagina: 13

29

## FICHA PATRIMONIAL :

Identificação dos bens							Tipo De Sit.	Valor Patrimonial	Alterações Patrimoniais	Valor Atual	
Numero Ordem	Data de Aquisição	Tipo	Nr.Inv.	Cl.	Tipo	Bem					Descrição
1022	2013/07/10	01	75795	106	02	99	MESA RETANGULAR DUPLA P/ CRIANÇA 610CM	ACT	30,41		30,41
1022	2014/08/21	01	80529	117	05	99	CONTADOR DE AGUA DE 15MM	ACT	19,85		19,85
1022	2016/04/11	01	84182	117	01	08	CONTADOR DE ÁGUA volumétrico SV-RTK, Q3=2,5m3/h, R200, MAP16, DN15mm, ligações roscadas 3/4"-3/4", L=165mm, água fria	ACT	14,90		14,90
1022	2017/05/05	01	89403	101	01	13	MONITOR 24" TFT AOC I2481FXH	ACT	190,65		190,65
1022	2018/04/16	01	92080	117	01	08	CONTADOR DE ÁGUA volumétrico SV-RTK, Q3=2,5m3/h, R200, MAP16, DN15mm, ligações roscadas 3/4"-3/4", L=165mm, água fria	ACT	14,00		14,00
1022	2019/08/19	01	95821	107	01	99	PAINEL em MDF com 244x100x10	ACT	29,52		29,52
1023	2009/06/25	01	62542	106	02	99	ESTANTE METÁLICA 1200X600X750	ACT	68,79		68,79
1023	2011/11/30	01	71060	112	03	03	SINAL COMPLEMENTAR BAIÁ DIRECIONAL	ACT	107,63		107,63
1023	2012/08/28	01	72702	107	03	06	LUMINÁRIA VIÁRIA MPG COM 4 MICROLED 160W 230V 4.500K (regulada a 150w) sita na Avenida Antônio Peijó	ACT	712,82		712,82
1023	2013/07/10	01	75796	106	02	99	MESA RETANGULAR DUPLA P/ CRIANÇA 610CM	ACT	30,41		30,41
1023	2014/08/21	01	80530	117	05	99	CONTADOR DE AGUA DE 15MM	ACT	19,85		19,85
1023	2015/12/29	013	83074	301	05	99	IMPLEMENTAÇÃO DE REDE DE FIBRA ÓPTICA PARA LIGAÇÃO DAS EMPRESAS INSTALADAS NO PARQUE EMPRESARIAL DA QUELJADA	ACT	18.202,43		18.202,43
1023	2016/04/11	01	84183	117	01	08	CONTADOR DE ÁGUA volumétrico SV-RTK, Q3=2,5m3/h, R200, MAP16, DN15mm, ligações roscadas 3/4"-3/4", L=165mm, água fria	ACT	14,90		14,90
1023	2017/05/25	01	89404	106	03	99	TRIPÉ de microfone Stand	ACT	53,69		53,69
1023	2018/04/16	01	92081	117	01	08	CONTADOR DE ÁGUA volumétrico SV-RTK, Q3=2,5m3/h, R200, MAP16, DN15mm, ligações roscadas 3/4"-3/4", L=165mm, água fria	ACT	14,00		14,00
1023	2019/08/19	01	95822	107	01	99	PAINEL em MDF com 244x100x10	ACT	29,52		29,52
1024	2009/06/25	01	62543	106	02	99	ESTANTE METÁLICA 1200X600X750	ACT	68,79		68,79
1024	2011/11/30	01	71061	112	03	03	SINAL COMPLEMENTAR BAIÁ DIRECIONAL	ACT	107,63		107,63
1024	2012/08/28	01	72703	107	03	06	LUMINÁRIA VIÁRIA MPG COM 4 MICROLED 160W 230V 4.500K (regulada a 150w) sita na Avenida Antônio Peijó	ACT	712,82		712,82
1024	2013/07/10	01	75797	106	02	99	MESA RETANGULAR DUPLA P/ CRIANÇA 610CM	ACT	30,41		30,41
1024	2014/08/21	01	80531	117	05	99	CONTADOR DE AGUA DE 15MM	ACT	19,85		19,85
1024	2016/04/11	01	84184	117	01	08	CONTADOR DE ÁGUA volumétrico SV-RTK, Q3=2,5m3/h, R200, MAP16, DN15mm, ligações roscadas 3/4"-3/4", L=165mm, água fria	ACT	14,90		14,90
1024	2017/06/30	01	89405	106	03	99	MOVING HEAD ROBIN Pointe c/Dual Top Loader Case, ROBE serie: 1700586524	ACT	4.312,32		4.312,32
1024	2018/04/16	01	92082	117	01	08	CONTADOR DE ÁGUA volumétrico SV-RTK, Q3=2,5m3/h, R200, MAP16, DN15mm, ligações roscadas 3/4"-3/4", L=165mm, água fria	ACT	14,00		14,00
1024	2019/08/19	01	95823	107	01	99	PAINEL em MDF com 244x100x10	ACT	29,52		29,52
1025	2009/06/25	01	62544	106	02	99	ESTANTE METÁLICA 1200X600X750	ACT	68,79		68,79
1025	2011/11/30	01	71062	112	03	03	SINAL COMPLEMENTAR BAIÁ DIRECIONAL	ACT	107,63		107,63
1025	2012/08/28	01	72704	107	03	06	LUMINÁRIA VIÁRIA MPG COM 4 MICROLED 160W 230V 4.500K (regulada a 150w) sita na Avenida Antônio Peijó	ACT	712,82		712,82
1025	2013/07/10	01	75798	106	02	99	MESA RETANGULAR DUPLA P/ CRIANÇA 610CM	ACT	30,41		30,41
1025	2014/08/21	01	80532	117	05	99	CONTADOR DE AGUA DE 15MM	ACT	19,85		19,85
Total Geral ou a Transportar .....									207.769.438,42	24.713.703,83	232.483.142,25

## FICHA PATRIMONIAL :

Identificação dos bens							Tipo De Sit.	Valor Patrimonial	Alterações Patrimoniais	Valor Atual	
Numero Ordem	Data de Aquisição	Tipo	Nr.Inv.	Cl.	Tipo	Bem					Descrição
1025	2015/10/07	01	83076	101	02	04	PLATAFORMA DE COLABORAÇÃO interna c/circulação digital dos documentos,atendimento municipal e PLATAFORMA DE SERVIÇOS on-line c/integração c/o BackOffice SIGMA e c/o Balcão do Empreendedor-Plataforma de Interoperabilidade com o Balcão do Empreendedor	ACT	18.450,00	18.450,00	
1025	2016/04/11	01	84185	117	01	08	CONTADOR DE ÁGUA volumétrico SV-RTK, Q3=2,5m3/h, R200, MAP16, DN15mm, ligações roscadas 3/4"-3/4", L=165mm, água fria	ACT	14,90	14,90	
1025	2017/06/30	01	89406	106	03	99	MOVING HEAD ROBIN Pointe c/Dual Top Loader Case, ROBE serie: 1700586524	ACT	4.312,32	4.312,32	
1025	2018/04/16	01	92083	117	01	08	CONTADOR DE ÁGUA volumétrico SV-RTK, Q3=2,5m3/h, R200, MAP16, DN15mm, ligações roscadas 3/4"-3/4", L=165mm, água fria	ACT	14,00	14,00	
1025	2019/08/19	01	95824	107	01	99	PAINEL em MDF com 244x100x10	ACT	29,52	29,52	
1026	2009/06/25	01	62545	106	02	99	ESTANTE METÁLICA 1200X600X750	ACT	68,79	68,79	
1026	2011/11/30	01	71063	112	03	03	SINAL COMPLEMENTAR BAIÀ DIRECIONAL	ACT	107,63	107,63	
1026	2012/08/28	01	72705	107	03	06	LUMINÁRIA VIÁRIA MPG COM 4 MICROLED 160W 230V 4.500K (regulada a 150w) sita na Avenida Antônio Feijó	ACT	712,82	712,82	
1026	2013/07/10	01	75799	106	02	99	MESA RETANGULAR DUPLA P/ CRIANÇA 610CM	ACT	30,41	30,41	
1026	2014/08/21	01	80533	117	05	99	CONTADOR DE AGUA DE 15MM	ACT	19,85	19,85	
1026	2015/10/07	01	83077	101	01	99	SERVIDOR para instalação do Sistema de Gestão de Base de Dados	ACT	10.296,45	10.296,45	
1026	2016/04/11	01	84186	117	01	08	CONTADOR DE ÁGUA volumétrico SV-RTK, Q3=2,5m3/h, R200, MAP16, DN15mm, ligações roscadas 3/4"-3/4", L=165mm, água fria	ACT	14,90	14,90	
1026	2017/06/29	01	89407	106	03	03	COLUNAS para reprodução de som dób 12"	ACT	2.767,50	2.767,50	
1026	2018/04/16	01	92084	117	01	08	CONTADOR DE ÁGUA volumétrico SV-RTK, Q3=2,5m3/h, R200, MAP16, DN15mm, ligações roscadas 3/4"-3/4", L=165mm, água fria	ACT	14,00	14,00	
1026	2019/08/19	01	95825	107	01	99	PAINEL em MDF com 244x100x10	ACT	29,52	29,52	
1027	2009/06/25	01	62546	106	02	99	ESTANTE METÁLICA 1200X600X750	ACT	68,79	68,79	
1027	2011/11/30	01	71064	112	03	03	SINAL COMPLEMENTAR BAIÀ DIRECIONAL	ACT	107,63	107,63	
1027	2012/08/28	01	72706	107	03	06	LUMINÁRIA VIÁRIA MPG COM 4 MICROLED 160W 230V 4.500K (regulada a 150w) sita na Avenida Antônio Feijó	ACT	712,82	712,82	
1027	2013/07/10	01	75800	106	02	99	MESA RETANGULAR DUPLA P/ CRIANÇA 610CM	ACT	30,41	30,41	
1027	2014/08/21	01	80534	117	05	99	CONTADOR DE AGUA DE 15MM	ACT	19,85	19,85	
1027	2015/10/07	01	83078	101	01	99	SERVIDOR para instalação da Solução Gestão do Sistema de Cópias de Segurança	ACT	11.042,23	11.042,23	
1027	2016/04/11	01	84187	117	01	08	CONTADOR DE ÁGUA volumétrico SV-RTK, Q3=2,5m3/h, R200, MAP16, DN15mm, ligações roscadas 3/4"-3/4", L=165mm, água fria	ACT	14,90	14,90	
1027	2017/06/29	01	89408	106	03	03	COLUNAS para reprodução de som dób 12"	ACT	2.767,50	2.767,50	
1027	2018/04/16	01	92085	117	01	08	CONTADOR DE ÁGUA volumétrico SV-RTK, Q3=2,5m3/h, R200, MAP16, DN15mm, ligações roscadas 3/4"-3/4", L=165mm, água fria	ACT	14,00	14,00	
1027	2019/08/19	01	95826	107	01	99	PAINEL em MDF com 244x100x10	ACT	29,52	29,52	
1028	2009/06/25	01	62547	106	02	99	ESTANTE METÁLICA 1200X600X750	ACT	68,79	68,79	
1028	2011/11/30	01	71065	112	03	03	SINAL COMPLEMENTAR BAIÀ DIRECIONAL	ACT	107,63	107,63	
Total Geral ou a Transportar .....									207.821.305,10	24.713.703,83	232.535.008,93



## MAPA DE INVENTÁRIO

## FICHA PATRIMONIAL :

Identificação dos bens							Tipo De Sit.	Valor Patrimonial	Alterações Patrimoniais	Valor Atual	
Numero Ordem	Data de Aquisição	Tipo	Nr.Inv.	Cl.	Tipo	Bem					Descrição
1028	2012/08/28	01	72707	107	03	06	LUMINÁRIA VIÁRIA MPG COM 4 MICROLED 160W 230V 4.500K (regulada a 150w) sita na Avenida Antônio Feijó	ACT	712,82	712,82	
1028	2013/07/10	01	75801	106	02	99	MESA RETANGULAR DUPLA P/ CRIANÇA 610CM	ACT	30,41	30,41	
1028	2014/08/21	01	80535	117	05	99	CONTADOR DE AGUA DE 15MM	ACT	19,85	19,85	
1028	2015/10/07	01	83079	101	02	03	SOFTWARE DE APLICAÇÃO VEEM BACKUP & REPLICATION ENTREPRISE FOR VMWARE	ACT	17.347,43	17.347,43	
1028	2016/04/11	01	84188	117	01	08	CONTADOR DE ÁGUA volumétrico SV-RTK, Q3=2,5m3/h, R200, MAP16, DN15mm, ligações roscadas 3/4"-3/4", L=165mm, água fria	ACT	14,90	14,90	
1028	2018/04/16	01	92086	117	01	08	CONTADOR DE ÁGUA volumétrico SV-RTK, Q3=2,5m3/h, R200, MAP16, DN15mm, ligações roscadas 3/4"-3/4", L=165mm, água fria	ACT	14,00	14,00	
1028	2019/08/19	01	95827	107	01	99	PAINEL em MDF com 244x100x10	ACT	29,52	29,52	
1029	2009/06/25	01	62548	106	02	99	ESTANTE METÁLICA 1200X600X750	ACT	68,79	68,79	
1029	2011/11/30	01	71066	112	03	03	SINAL COMPLEMENTAR BAIÁ DIRECIONAL	ACT	107,63	107,63	
1029	2012/08/28	01	72708	107	03	06	LUMINÁRIA VIÁRIA MPG COM 4 MICROLED 160W 230V 4.500K (regulada a 150w) sita na Avenida Antônio Feijó	ACT	712,82	712,82	
1029	2013/07/10	01	75802	106	02	99	MESA RETANGULAR DUPLA P/ CRIANÇA 610CM	ACT	30,41	30,41	
1029	2014/08/21	01	80536	117	05	99	CONTADOR DE AGUA DE 15MM	ACT	19,85	19,85	
1029	2015/10/07	01	83080	101	02	02	SISTEMA OPERATIVO - VMWARE - VSPHERE 6 ESSENTIALS KIT FOR 3 HOSTS	ACT	672,01	672,01	
1029	2016/04/11	01	84189	117	01	08	CONTADOR DE ÁGUA volumétrico SV-RTK, Q3=2,5m3/h, R200, MAP16, DN15mm, ligações roscadas 3/4"-3/4", L=165mm, água fria	ACT	14,90	14,90	
1029	2017/06/26	01	89410	106	03	07	ECRÃ com suporte para videowal ref.: LG 551V75A-7B	ACT	3.051,63	3.051,63	
1029	2018/04/16	01	92087	117	01	08	CONTADOR DE ÁGUA volumétrico SV-RTK, Q3=2,5m3/h, R200, MAP16, DN15mm, ligações roscadas 3/4"-3/4", L=165mm, água fria	ACT	14,00	14,00	
1029	2019/08/19	01	95828	107	01	99	PAINEL em MDF com 244x100x10	ACT	29,52	29,52	
1030	2009/06/25	01	62549	106	02	99	ESTANTE METÁLICA 1200X600X750	ACT	68,79	68,79	
1030	2011/11/30	01	71067	112	03	03	SINAL COMPLEMENTAR BAIÁ DIRECIONAL	ACT	107,63	107,63	
1030	2012/08/28	01	72709	107	03	06	LUMINÁRIA VIÁRIA MPG COM 4 MICROLED 160W 230V 4.500K (regulada a 150w) sita na Avenida Antônio Feijó	ACT	712,82	712,82	
1030	2013/07/10	01	75803	106	02	99	MESA RETANGULAR DUPLA P/ CRIANÇA 610CM	ACT	30,41	30,41	
1030	2014/08/21	01	80537	117	05	99	CONTADOR DE AGUA DE 15MM	ACT	19,85	19,85	
1030	2015/03/11	01	83081	107	01	99	PAINEL "RECEPÇÃO DO CENTRO" em vinil autocolante com laminação mate de proteção e contracolados em PVC com 3mm de espessura - 180x200	ACT	170,43	170,43	
1030	2016/04/11	01	84190	117	01	08	CONTADOR DE ÁGUA volumétrico SV-RTK, Q3=2,5m3/h, R200, MAP16, DN15mm, ligações roscadas 3/4"-3/4", L=165mm, água fria	ACT	14,90	14,90	
1030	2017/06/26	01	89411	106	03	07	ECRÃ com suporte para videowal ref.: LG 551V75A-7B	ACT	3.051,63	3.051,63	
1030	2018/04/16	01	92088	117	01	08	CONTADOR DE ÁGUA volumétrico SV-RTK, Q3=2,5m3/h, R200, MAP16, DN15mm, ligações roscadas 3/4"-3/4", L=165mm, água fria	ACT	14,00	14,00	
1030	2019/08/19	01	95829	107	01	99	PAINEL em MDF com 244x100x10	ACT	29,52	29,52	
1031	2009/06/25	01	62550	106	02	99	ESTANTE METÁLICA 1200X600X750	ACT	68,79	68,79	
1031	2011/11/30	01	71068	112	03	03	SINAL COMPLEMENTAR BAIÁ DIRECIONAL	ACT	107,63	107,63	
Total Geral ou a Transportar .....									207.848.591,99	24.713.703,83	232.562.295,82

## FICHA PATRIMONIAL :

Identificação dos bens							Tipo De Sit.	Valor Patrimonial	Alterações Patrimoniais	Valor Atual	
Numero Ordem	Data de Aquisição	Tipo	Nr.Inv.	Cl.	Tipo	Bem					Descrição
1031	2012/08/28	01	72710	107	03	06	LUMINÁRIA VIÁRIA MPG COM 4 MICROLED 160W 230V 4.500K (regulada a 150w) sita na Avenida Antônio Feijó	ACT	712,82	712,82	
1031	2013/07/10	01	75804	106	02	99	MESA RETANGULAR DUPLA P/ CRIANÇA 610CM	ACT	30,41	30,41	
1031	2014/08/21	01	80538	117	05	99	CONTADOR DE AGUA DE 15MM	ACT	19,85	19,85	
1031	2015/03/11	01	83082	107	01	99	PAINEL "FIGURAS MILITARES DA ÉPOCA MEDIEVAL" em vinil autocolante com laminação mate de proteção e contracolados em PVC com 3mm de espessura - 180x200	ACT	170,43	170,43	
1031	2016/04/11	01	84191	117	01	08	CONTADOR DE ÁGUA volumétrico SV-RTK, Q3=2,5m3/h, R200, MAP16, DN15mm, ligações roscadas 3/4"-3/4", L=165mm, água fria	ACT	14,90	14,90	
1031	2017/06/16	01	89412	106	03	01	AMPLIFICADOR 4x1600W 30D	ACT	6.137,70	6.137,70	
1031	2018/04/16	01	92089	117	01	08	CONTADOR DE ÁGUA volumétrico SV-RTK, Q3=2,5m3/h, R200, MAP16, DN15mm, ligações roscadas 3/4"-3/4", L=165mm, água fria	ACT	14,00	14,00	
1031	2019/08/19	01	95830	107	01	99	PAINEL em MDF com 244x100x10	ACT	29,52	29,52	
1032	2009/06/25	01	62551	106	02	99	ESTANTE METÁLICA 1200X600X750	ACT	68,79	68,79	
1032	2010/08/27	01	69119	112	04	99	SISTEMA DE SEGURANÇA DE DETEÇÃO DE INTRUSÃO	ACT	569,76	569,76	
1032	2011/11/30	01	71069	112	03	03	SINAL COMPLEMENTAR BAIÁ DIRECIONAL	ACT	107,63	107,63	
1032	2013/07/10	01	75805	106	02	99	MESA RETANGULAR DUPLA P/ CRIANÇA 610CM	ACT	30,41	30,41	
1032	2014/08/21	01	80539	117	05	99	CONTADOR DE AGUA DE 15MM	ACT	19,85	19,85	
1032	2016/04/11	01	84192	117	01	08	CONTADOR DE ÁGUA volumétrico SV-RTK, Q3=2,5m3/h, R200, MAP16, DN15mm, ligações roscadas 3/4"-3/4", L=165mm, água fria	ACT	14,90	14,90	
1032	2017/06/07	01	89413	107	01	99	FLIGHTCASE 2x Martin Atomic 3000DMX P90 black ref.:STROB.100C	ACT	256,82	256,82	
1032	2018/04/16	01	92090	117	01	08	CONTADOR DE ÁGUA volumétrico SV-RTK, Q3=2,5m3/h, R200, MAP16, DN15mm, ligações roscadas 3/4"-3/4", L=165mm, água fria	ACT	14,00	14,00	
1032	2019/08/19	01	95831	107	01	99	PAINEL em MDF com 244x100x10	ACT	29,52	29,52	
1033	2009/06/25	01	62552	106	02	99	ESTANTE METÁLICA 1200X600X750	ACT	68,79	68,79	
1033	2010/08/30	01	69127	101	01	07	IMPRESSORA ZEBRA P330	ACT	1.785,70	1.785,70	
1033	2011/11/30	01	71070	112	03	03	SINAL COMPLEMENTAR BAIÁ DIRECIONAL	ACT	107,63	107,63	
1033	2013/07/10	01	75806	106	02	99	MESA RETANGULAR DUPLA P/ CRIANÇA 610CM	ACT	30,41	30,41	
1033	2014/08/21	01	80540	117	05	99	CONTADOR DE AGUA DE 15MM	ACT	19,85	19,85	
1033	2015/03/11	01	83084	107	01	99	PAINEL "EDIFÍCIO E D.LEONEL DE LIMA" em vinil autocolante com laminação mate de proteção e contracolados em PVC com 3mm de espessura - 100x300	ACT	142,03	142,03	
1033	2016/04/11	01	84193	117	01	08	CONTADOR DE ÁGUA volumétrico SV-RTK, Q3=2,5m3/h, R200, MAP16, DN15mm, ligações roscadas 3/4"-3/4", L=165mm, água fria	ACT	14,90	14,90	
1033	2017/06/07	01	89414	107	01	99	FLIGHTCASE, proteção Yamaha C7, rodas P90 black ref.:KEYBRD.407	ACT	1.279,20	1.279,20	
1033	2018/04/16	01	92091	117	01	08	CONTADOR DE ÁGUA volumétrico SV-RTK, Q3=2,5m3/h, R200, MAP16, DN15mm, ligações roscadas 3/4"-3/4", L=165mm, água fria	ACT	14,00	14,00	
1033	2019/08/19	01	95832	107	01	99	PAINEL em MDF com 244x100x10	ACT	29,52	29,52	
1034	2006/06/09	01	51159	101	02	03	OFFICE PRO 2003 PORT	ACT	350,93	350,93	
1034	2009/06/25	01	62553	106	02	99	ESTANTE METÁLICA 1200X600X750	ACT	68,79	68,79	
1034	2010/08/30	01	69128	101	01	01	BASTIDOR RACK 19" 22U	ACT	565,26	565,26	
Total Geral ou a Transportar .....									207.861.310,31	24.713.703,83	232.575.014,14

## FICHA PATRIMONIAL :

Identificação dos bens							Tipo De Sit.	Valor Patrimonial	Alterações Patrimoniais	Valor Atual	
Numero Ordem	Data de Aquisição	Tipo	Nr.Inv.	Cl.	Tipo	Bem					Descrição
1034	2011/11/30	01	71071	112	03	03	SINAL COMPLEMENTAR BAIÁ DIRECIONAL	ACT	107,63		107,63
1034	2013/07/10	01	75807	106	02	99	MESA RETANGULAR DUPLA P/ CRIANÇA 610CM	ACT	30,41		30,41
1034	2014/08/21	01	80541	117	05	99	CONTADOR DE AGUA DE 15MM	ACT	19,85		19,85
1034	2015/03/11	01	83085	107	01	99	PAINEL "ORIGEM DA VILA" em vinil autocolante com laminação mate de proteção e contracolados em PVC com 3mm de espessura - 100x300	ACT	142,03		142,03
1034	2016/04/11	01	84194	117	01	08	CONTADOR DE ÁGUA volumétrico SV-RTK, Q3=2,5m3/h, R200, MAP16, DN15mm, ligações roscadas 3/4"-3/4", L=165mm, água fria	ACT	14,90		14,90
1034	2017/06/02	01	89415	106	03	03	COLUNAS HK Audio E835 Mid/High Elements ref.:COLU0183015	ACT	495,00		495,00
1034	2018/04/16	01	92092	117	01	08	CONTADOR DE ÁGUA volumétrico SV-RTK, Q3=2,5m3/h, R200, MAP16, DN15mm, ligações roscadas 3/4"-3/4", L=165mm, água fria	ACT	14,00		14,00
1034	2019/08/19	01	95833	107	01	99	PAINEL em MDF com 244x100x10	ACT	29,52		29,52
1035	2009/06/25	01	62554	106	02	99	ESTANTE METÁLICA 1200X600X750	ACT	68,79		68,79
1035	2010/08/30	01	69129	101	01	99	UPS PHASAK 1500VA RACK 19"	ACT	512,13		512,13
1035	2011/12/22	01	71072	101	02	04	SOFTWARE DE VIRTUALIZAÇÃO	ACT	3.581,71		3.581,71
1035	2013/07/10	01	75808	106	02	99	MESA RETANGULAR DUPLA P/ CRIANÇA 610CM	ACT	30,41		30,41
1035	2014/08/21	01	80542	117	05	99	CONTADOR DE AGUA DE 15MM	ACT	19,85		19,85
1035	2015/03/11	01	83086	107	01	99	PAINEL "NORTE DE ÁFRICA" em vinil autocolante com laminação mate de proteção e contracolados em PVC com 3mm de espessura - 100x180	ACT	85,22		85,22
1035	2016/04/11	01	84195	117	01	08	CONTADOR DE ÁGUA volumétrico SV-RTK, Q3=2,5m3/h, R200, MAP16, DN15mm, ligações roscadas 3/4"-3/4", L=165mm, água fria	ACT	14,90		14,90
1035	2017/06/02	01	89416	106	03	03	COLUNAS HK Audio E835 Mid/High Elements ref.:COLU0183015	ACT	495,00		495,00
1035	2018/04/16	01	92093	117	01	08	CONTADOR DE ÁGUA volumétrico SV-RTK, Q3=2,5m3/h, R200, MAP16, DN15mm, ligações roscadas 3/4"-3/4", L=165mm, água fria	ACT	14,00		14,00
1035	2019/08/19	01	95834	107	01	99	PAINEL em MDF com 244x100x10	ACT	29,52		29,52
1036	2009/06/25	01	62555	106	02	99	ESTANTE METÁLICA 1200X600X750	ACT	68,79		68,79
1036	2010/08/30	01	69130	101	02	03	SOFTWARE CARDFIVE CLASSIC	ACT	46,42		46,42
1036	2013/07/10	01	75809	106	02	99	MESA RETANGULAR DUPLA P/ CRIANÇA 610CM	ACT	30,41		30,41
1036	2014/08/21	01	80543	117	05	99	CONTADOR DE AGUA DE 15MM	ACT	19,85		19,85
1036	2015/03/11	01	83087	107	01	99	PAINEL "ÍNDIA" em vinil autocolante com laminação mate de proteção e contracolados em PVC com 3mm de espessura - 240x400	ACT	454,48		454,48
1036	2016/04/11	01	84196	117	01	08	CONTADOR DE ÁGUA volumétrico SV-RTK, Q3=2,5m3/h, R200, MAP16, DN15mm, ligações roscadas 3/4"-3/4", L=165mm, água fria	ACT	14,90		14,90
1036	2017/06/02	01	89417	106	03	03	COLUNAS HK Audio E835 Mid/High Elements ref.:COLU0183015	ACT	495,00		495,00
1036	2018/04/16	01	92094	117	01	08	CONTADOR DE ÁGUA volumétrico SV-RTK, Q3=2,5m3/h, R200, MAP16, DN15mm, ligações roscadas 3/4"-3/4", L=165mm, água fria	ACT	14,00		14,00
1036	2019/08/19	01	95835	107	01	99	PAINEL em MDF com 244x100x10	ACT	29,52		29,52
1037	2009/06/25	01	62556	106	02	99	ESTANTE METÁLICA 1200X600X750	ACT	68,79		68,79
Total Geral ou a Transportar .....									207.868.257,34	24.713.703,83	232.581.961,17

## FICHA PATRIMONIAL :

Identificação dos bens							Tipo De Sit.	Valor Patrimonial	Alterações Patrimoniais	Valor Atual	
Numero Ordem	Data de Aquisição	Tipo	Nr.Inv.	Cl.	Tipo	Bem					Descrição
1037	2010/09/06	01	69124	107	06	03	FOGÃO ELÉTRICO JOHNSON	ACT	42,63		42,63
1037	2011/12/22	01	71074	101	01	27	DISCO SATA DE 2 TERRA	ACT	1.102,18		1.102,18
1037	2013/07/10	01	75810	106	02	99	MESA RETANGULAR DUPLA P/ CRIANÇA 610CM	ACT	30,41		30,41
1037	2014/08/21	01	80544	117	05	99	CONTADOR DE AGUA DE 15MM	ACT	19,85		19,85
1037	2015/03/11	01	83088	107	01	99	PAINEL "MEDITERRÂNEO" em vinil autocolante com laminação mate de proteção e contracolados em PVC com 3mm de espessura - 100x460	ACT	217,77		217,77
1037	2016/04/11	01	84197	117	01	08	CONTADOR DE ÁGUA volumétrico SV-RTK, Q3=2,5m3/h, R200, MAP16, DN15mm, ligações roscadas 3/4"-3/4", L=165mm, água fria	ACT	14,90		14,90
1037	2017/06/02	01	89418	106	03	03	COLUNAS HK Audio E835 Mid/High Elements ref.:COLU0183015	ACT	495,00		495,00
1037	2018/04/16	01	92095	117	01	08	CONTADOR DE ÁGUA volumétrico SV-RTK, Q3=2,5m3/h, R200, MAP16, DN15mm, ligações roscadas 3/4"-3/4", L=165mm, água fria	ACT	14,00		14,00
1037	2019/08/19	01	95836	107	01	99	PAINEL em MDF com 244x100x10	ACT	29,52		29,52
1038	2009/06/25	01	62557	106	02	99	ESTANTE METÁLICA 1200X600X750	ACT	68,79		68,79
1038	2010/09/06	01	69125	107	06	03	MICRO-ONDAS JOCEL	ACT	44,61		44,61
1038	2011/12/22	01	71075	101	01	27	DISCO SATA DE 2 TERRA	ACT	1.102,18		1.102,18
1038	2013/07/10	01	75811	106	02	99	MESA RETANGULAR DUPLA P/ CRIANÇA 610CM	ACT	30,41		30,41
1038	2014/08/21	01	80545	117	05	99	CONTADOR DE AGUA DE 15MM	ACT	19,85		19,85
1038	2015/03/11	01	83089	107	01	99	PAINEL "GUERRA DA RESTAURAÇÃO" em vinil autocolante com laminação mate de proteção e contracolados em PVC com 3mm de espessura - 240x400	ACT	454,48		454,48
1038	2016/04/11	01	84198	117	01	08	CONTADOR DE ÁGUA volumétrico SV-RTK, Q3=2,5m3/h, R200, MAP16, DN15mm, ligações roscadas 3/4"-3/4", L=165mm, água fria	ACT	14,90		14,90
1038	2017/06/02	01	89419	107	01	99	SACO HK Cover para colunas E210 Sub-A Elements ref.:SACO71024	ACT	77,00		77,00
1038	2018/04/16	01	92096	117	01	08	CONTADOR DE ÁGUA volumétrico SV-RTK, Q3=2,5m3/h, R200, MAP16, DN15mm, ligações roscadas 3/4"-3/4", L=165mm, água fria	ACT	14,00		14,00
1038	2019/08/19	01	95837	107	01	99	PAINEL em MDF com 244x100x10	ACT	29,52		29,52
1039	2009/06/25	01	62558	106	02	99	ESTANTE METÁLICA 1200X600X750	ACT	68,79		68,79
1039	2010/09/06	01	69126	107	06	02	FRIGORÍFICO MILENIUM	ACT	228,00		228,00
1039	2011/12/22	01	71076	101	01	27	DISCO SATA DE 2 TERRA	ACT	1.102,18		1.102,18
1039	2013/07/10	01	75812	106	02	99	MESA RETANGULAR DUPLA P/ CRIANÇA 610CM	ACT	30,41		30,41
1039	2014/08/21	01	80546	117	05	99	CONTADOR DE AGUA DE 15MM	ACT	19,85		19,85
1039	2015/03/11	01	83090	107	01	99	PAINEL "GUERRA DA RESTAURAÇÃO" em vinil autocolante com laminação mate de proteção e contracolados em PVC com 3mm de espessura - 240x400	ACT	454,48		454,48
1039	2016/04/11	01	84199	117	01	08	CONTADOR DE ÁGUA volumétrico SV-RTK, Q3=2,5m3/h, R200, MAP16, DN15mm, ligações roscadas 3/4"-3/4", L=165mm, água fria	ACT	14,90		14,90
1039	2017/06/02	01	89420	107	01	99	SACO HK Cover para colunas E210 Sub-A Elements ref.:SACO71024	ACT	77,00		77,00
1039	2018/04/16	01	92097	117	01	08	CONTADOR DE ÁGUA volumétrico SV-RTK, Q3=2,5m3/h, R200, MAP16, DN15mm, ligações roscadas 3/4"-3/4", L=165mm, água fria	ACT	14,00		14,00
Total Geral ou a Transportar .....									207.874.088,95	24.713.703,83	232.587.792,78

## MAPA DE INVENTÁRIO

Data : 2021/05/03

Ano : 2020

Pagina: 13

35

## FICHA PATRIMONIAL :

Identificação dos bens							Tipo De Sit.	Valor Patrimonial	Alterações Patrimoniais	Valor Atual	
Numero Ordem	Data de Aquisição	Tipo	Nr.Inv.	Cl.	Tipo	Bem					Descrição
1039	2019/08/19	01	95838	107	01	99	PAINEL em MDF com 244x100x10	ACT	29,52		29,52
1040	2009/06/25	01	62559	106	02	99	ESTANTE METÁLICA 1200X600X750	ACT	68,79		68,79
1040	2010/09/20	01	69121	110	20	99	CARRO ENROLADOR DE MANGUEIRA	ACT	158,61		158,61
1040	2011/12/22	01	71077	101	01	27	DISCO SATA DE 2 TERRA	ACT	1.102,18		1.102,18
1040	2013/07/10	01	75813	106	02	99	MESA RETANGULAR DUPLA P/ CRIANÇA 610CM	ACT	30,41		30,41
1040	2014/08/21	01	80547	117	05	99	CONTADOR DE AGUA DE 15MM	ACT	19,85		19,85
1040	2015/03/11	01	83091	107	01	99	PAINEL "GUERRA DE SUCESSÃO" em vinil autocolante com laminação mate de proteção e contracolados em PVC com 3mm de espessura - 240x400	ACT	454,48		454,48
1040	2016/04/11	01	84200	117	01	08	CONTADOR DE ÁGUA volumétrico SV-RTK, Q3=2,5m3/h, R200, MAP16, DN15mm, ligações roscadas 3/4"-3/4", L=165mm, água fria	ACT	14,90		14,90
1040	2017/06/02	01	89421	107	01	99	SACO HK Cover colunas HK (4xE435/2xE835) ref.:SACO71023	ACT	53,64		53,64
1040	2018/04/16	01	92098	117	01	08	CONTADOR DE ÁGUA volumétrico SV-RTK, Q3=2,5m3/h, R200, MAP16, DN15mm, ligações roscadas 3/4"-3/4", L=165mm, água fria	ACT	14,00		14,00
1040	2019/08/19	01	95839	107	01	99	PAINEL em MDF com 244x100x10	ACT	29,52		29,52
1041	2009/06/25	01	62560	106	02	99	ESTANTE METÁLICA 1200X600X750	ACT	68,79		68,79
1041	2010/09/23	01	69097	107	01	13	ESCADA EM ALUMÍNIO	ACT	114,00		114,00
1041	2011/12/22	01	71078	101	01	27	DISCO SATA DE 2 TERRA	ACT	1.102,18		1.102,18
1041	2013/07/10	01	75814	106	02	99	MESA RETANGULAR DUPLA P/ CRIANÇA 610CM	ACT	30,41		30,41
1041	2014/08/21	01	80548	117	05	99	CONTADOR DE AGUA DE 15MM	ACT	19,85		19,85
1041	2015/03/11	01	83092	107	01	99	PAINEL "GUERRA FANTÁSTICA E A CAMPANHA DO ROSSIÃO" em vinil autocolante com laminação mate de proteção e contracolados em PVC com 3mm de espessura - 100x400	ACT	189,37		189,37
1041	2016/04/11	01	84201	117	01	08	CONTADOR DE ÁGUA volumétrico SV-RTK, Q3=2,5m3/h, R200, MAP16, DN15mm, ligações roscadas 3/4"-3/4", L=165mm, água fria	ACT	14,90		14,90
1041	2017/06/02	01	89422	107	01	99	SACO HK Cover colunas HK (4xE435/2xE835) ref.:SACO71023	ACT	53,64		53,64
1041	2018/04/16	01	92099	117	01	08	CONTADOR DE ÁGUA volumétrico SV-RTK, Q3=2,5m3/h, R200, MAP16, DN15mm, ligações roscadas 3/4"-3/4", L=165mm, água fria	ACT	14,00		14,00
1041	2019/08/19	01	95840	107	01	99	PAINEL em MDF com 244x100x10	ACT	29,52		29,52
1042	2006/03/03	01	51167	112	03	03	SINAL STOP:B2	ACT	25,23		25,23
1042	2009/06/25	01	62561	106	02	99	ESTANTE METÁLICA 1200X600X750	ACT	68,79		68,79
1042	2011/12/22	01	71079	101	01	27	DISCO SATA DE 2 TERRA	ACT	1.102,18		1.102,18
1042	2013/07/10	01	75815	106	02	99	MESA RETANGULAR DUPLA P/ CRIANÇA 610CM	ACT	30,41		30,41
1042	2014/08/21	01	80549	117	05	99	CONTADOR DE AGUA DE 15MM	ACT	19,85		19,85
1042	2015/03/11	01	83093	107	01	99	PAINEL "FOJO LOBAL" em vinil autocolante com laminação mate de proteção e contracolados em PVC com 3mm de espessura - 200x200	ACT	189,37		189,37
1042	2016/04/11	01	84202	117	01	08	CONTADOR DE ÁGUA volumétrico SV-RTK, Q3=2,5m3/h, R200, MAP16, DN15mm, ligações roscadas 3/4"-3/4", L=165mm, água fria	ACT	14,90		14,90
1042	2018/04/16	01	92100	117	01	08	CONTADOR DE ÁGUA volumétrico SV-RTK, Q3=2,5m3/h, R200, MAP16, DN15mm, ligações roscadas 3/4"-3/4", L=165mm, água fria	ACT	14,00		14,00
1042	2019/08/19	01	95841	107	01	99	PAINEL em MDF com 244x100x10	ACT	29,52		29,52
1043	2006/03/03	01	51168	112	03	03	SINAL STOP:B2	ACT	25,23		25,23
Total Geral ou a Transportar .....									207.879.220,99	24.713.703,83	232.592.924,82

## FICHA PATRIMONIAL :

Identificação dos bens							Tipo De Sit.	Valor Patrimonial	Alterações Patrimoniais	Valor Atual	
Numero Ordem	Data de Aquisição	Tipo	Nr.Inv.	Cl.	Tipo	Bem					Descrição
1043	2009/06/25	01	62562	106	02	99	ESTANTE METÁLICA 1200X600X750	ACT	68,79	68,79	
1043	2010/10/14	01	69092	118	07	99	MAQUINA FURAR TUBOS	ACT	539,75	539,75	
1043	2011/12/22	01	71080	101	01	27	DISCO SATA DE 2 TERRA	ACT	1.102,18	1.102,18	
1043	2013/07/10	01	75816	106	02	99	MESA RETANGULAR DUPLA P/ CRIANÇA 610CM	ACT	30,41	30,41	
1043	2014/08/21	01	80550	117	05	99	CONTADOR DE AGUA DE 15MM	ACT	19,85	19,85	
1043	2015/03/11	01	83094	107	01	99	PAINEL "A VILA DE PONTE DE LIMA EM 1858" em vinil autocolante com laminação mate de proteção e contracolados em PVC com 3mm de espessura - 100x200	ACT	94,68	94,68	
1043	2016/04/11	01	84203	117	01	08	CONTADOR DE ÁGUA volumétrico SV-RTK, Q3=2,5m3/h, R200, MAP16, DN15mm, ligações roscadas 3/4"-3/4", L=165mm, água fria	ACT	14,90	14,90	
1043	2017/05/25	01	89424	107	03	04	PROTON 3K COLOR (holofote Martin Atomic 3000)	ACT	1.483,09	1.483,09	
1043	2018/04/16	01	92101	117	01	08	CONTADOR DE ÁGUA volumétrico SV-RTK, Q3=2,5m3/h, R200, MAP16, DN15mm, ligações roscadas 3/4"-3/4", L=165mm, água fria	ACT	14,00	14,00	
1043	2019/08/19	01	95842	107	01	99	PAINEL em MDF com 244x100x10	ACT	29,52	29,52	
1044	2006/03/03	01	51169	112	03	03	SINAL STOP:B2	ACT	25,23	25,23	
1044	2010/10/27	01	69131	117	05	99	200 CONTADORES 15MM	ACT	5.253,81	5.253,81	
1044	2011/12/22	01	71081	101	01	27	DISCO SATA DE 2 TERRA	ACT	1.102,18	1.102,18	
1044	2013/07/10	01	75817	106	02	99	MESA RETANGULAR DUPLA P/ CRIANÇA 610CM	ACT	30,41	30,41	
1044	2014/08/21	01	80551	117	05	99	CONTADOR DE AGUA DE 15MM	ACT	19,85	19,85	
1044	2015/03/11	01	83095	107	01	99	PAINEL "SEGUNDA INVASÃO FRANCESA" em vinil autocolante com laminação mate de proteção e contracolados em PVC com 3mm de espessura - 100x200	ACT	94,68	94,68	
1044	2016/04/11	01	84204	117	01	08	CONTADOR DE ÁGUA volumétrico SV-RTK, Q3=2,5m3/h, R200, MAP16, DN15mm, ligações roscadas 3/4"-3/4", L=165mm, água fria	ACT	14,90	14,90	
1044	2017/05/12	01	89425	106	03	99	BRACKET suspensão para coluna 12S, d6b	ACT	188,19	188,19	
1044	2018/04/16	01	92102	117	01	08	CONTADOR DE ÁGUA volumétrico SV-RTK, Q3=2,5m3/h, R200, MAP16, DN15mm, ligações roscadas 3/4"-3/4", L=165mm, água fria	ACT	14,00	14,00	
1044	2019/08/19	01	95843	107	01	99	PAINEL em MDF com 244x100x10	ACT	29,52	29,52	
1045	2006/03/03	01	51170	112	03	03	SINAL STOP:B2	ACT	25,23	25,23	
1045	2009/06/25	01	62564	106	02	17	QUADRO FIXO BRANCO 1500X1200	ACT	106,74	106,74	
1045	2010/08/13	01	69152	109	03	99	PROGRAMADOR T-BOS 4 ESTAÇÕES	ACT	134,97	134,97	
1045	2011/12/22	01	71082	101	01	27	DISCO SATA DE 2 TERRA	ACT	1.102,18	1.102,18	
1045	2013/07/10	01	75818	106	02	99	MESA RETANGULAR DUPLA P/ CRIANÇA 610CM	ACT	30,41	30,41	
1045	2014/08/21	01	80552	117	05	99	CONTADOR DE AGUA DE 15MM	ACT	19,85	19,85	
1045	2015/03/11	01	83096	107	01	99	PAINEL "BATALHÃO DE CAÇADORES 12" em vinil autocolante com laminação mate de proteção e contracolados em PVC com 3mm de espessura - 100x140	ACT	66,28	66,28	
1045	2016/04/11	01	84205	117	01	08	CONTADOR DE ÁGUA volumétrico SV-RTK, Q3=2,5m3/h, R200, MAP16, DN15mm, ligações roscadas 3/4"-3/4", L=165mm, água fria	ACT	14,90	14,90	
1045	2017/05/12	01	89426	106	03	99	BRACKET suspensão para coluna 12S, d6b	ACT	188,19	188,19	
1045	2018/04/16	01	92103	117	01	08	CONTADOR DE ÁGUA volumétrico SV-RTK, Q3=2,5m3/h, R200, MAP16, DN15mm, ligações roscadas 3/4"-3/4", L=165mm, água fria	ACT	14,00	14,00	
1045	2019/08/19	01	95844	107	01	99	PAINEL em MDF com 244x100x10	ACT	29,52	29,52	
Total Geral ou a Transportar .....									207.891.123,20	24.713.703,83	232.604.827,03

## MAPA DE INVENTÁRIO

Data : 2021/05/03

Ano : 2020

Pagina: 13

37

## FICHA PATRIMONIAL :

Identificação dos bens							Tipo De Sit.	Valor Patrimonial	Alterações Patrimoniais	Valor Atual	
Numero Ordem	Data de Aquisição	Tipo	Nr.Inv.	Cl.	Tipo	Bem					Descrição
1046	2006/03/03	01	51171	112	03	03	SINAL STOP:B2	ACT	25,23	25,23	
1046	2009/06/25	01	62565	106	02	17	QUADRO FIXO BRANCO 1500X1200	ACT	106,74	106,74	
1046	2011/12/22	01	71083	101	01	27	DISCO SATA DE 2 TERRA	ACT	1.102,18	1.102,18	
1046	2012/08/28	01	72725	107	02	16	ESTORES BLACK-OUT BRANCO	ACT	92,63	92,63	
1046	2013/07/10	01	75819	106	02	99	MESA RETANGULAR DUPLA P/ CRIANÇA 610CM	ACT	30,41	30,41	
1046	2014/08/21	01	80553	117	05	99	CONTADOR DE AGUA DE 15MM	ACT	19,85	19,85	
1046	2015/03/11	01	83097	107	01	99	PAINEL "OS ANTIGOS QUARTÉIS" em vinil autocolante com laminação mate de proteção e contracolados em PVC com 3mm de espessura - 100x200	ACT	94,68	94,68	
1046	2016/04/11	01	84206	117	01	08	CONTADOR DE ÁGUA volumétrico SV-RTK, Q3=2,5m3/h, R200, MAP16, DN15mm, ligações roscadas 3/4"-3/4", L=165mm, água fria	ACT	14,90	14,90	
1046	2017/05/12	01	89427	106	03	99	BRACKET suspensão para coluna 12S, d&b	ACT	188,19	188,19	
1046	2018/04/16	01	92104	117	01	08	CONTADOR DE ÁGUA volumétrico SV-RTK, Q3=2,5m3/h, R200, MAP16, DN15mm, ligações roscadas 3/4"-3/4", L=165mm, água fria	ACT	14,00	14,00	
1046	2019/08/19	01	95845	107	01	99	PAINEL em MDF com 244x100x10	ACT	29,52	29,52	
1047	2009/06/25	01	62566	106	02	17	QUADRO FIXO BRANCO 1500X1200	ACT	106,74	106,74	
1047	2010/08/27	01	69146	104	03	99	RÉGUA DE MEDIÇÃO	ACT	63,58	63,58	
1047	2011/12/22	01	71084	101	01	27	DISCO SATA DE 2 TERRA	ACT	1.102,18	1.102,18	
1047	2013/07/10	01	75820	106	02	99	MESA RETANGULAR DUPLA P/ CRIANÇA 610CM	ACT	30,41	30,41	
1047	2014/08/21	01	80554	117	05	99	CONTADOR DE AGUA DE 15MM	ACT	19,85	19,85	
1047	2015/03/11	01	83098	107	01	99	PAINEL "PATULEIA" em vinil autocolante com laminação mate de proteção e contracolados em PVC com 3mm de espessura - 100x120	ACT	56,81	56,81	
1047	2016/04/11	01	84207	117	01	08	CONTADOR DE ÁGUA volumétrico SV-RTK, Q3=2,5m3/h, R200, MAP16, DN15mm, ligações roscadas 3/4"-3/4", L=165mm, água fria	ACT	14,90	14,90	
1047	2017/05/12	01	89428	106	03	99	BRACKET suspensão para coluna 12S, d&b	ACT	188,19	188,19	
1047	2018/04/16	01	92105	117	01	08	CONTADOR DE ÁGUA volumétrico SV-RTK, Q3=2,5m3/h, R200, MAP16, DN15mm, ligações roscadas 3/4"-3/4", L=165mm, água fria	ACT	14,00	14,00	
1047	2019/08/19	01	95846	107	01	99	PAINEL em MDF com 244x100x10	ACT	29,52	29,52	
1048	2009/06/25	01	62567	106	02	17	QUADRO FIXO BRANCO 1500X1200	ACT	106,74	106,74	
1048	2011/11/29	01	71085	112	03	99	SISTEMA AUTOMÁTICO DE DETEÇÃO DE INCÊNDIOS CONVENCIONAL	ACT	886,29	886,29	
1048	2013/07/10	01	75821	106	02	99	MESA RETANGULAR DUPLA P/ CRIANÇA 610CM	ACT	30,41	30,41	
1048	2014/08/21	01	80555	117	05	99	CONTADOR DE AGUA DE 15MM	ACT	19,85	19,85	
1048	2016/04/11	01	84208	117	01	08	CONTADOR DE ÁGUA volumétrico SV-RTK, Q3=2,5m3/h, R200, MAP16, DN15mm, ligações roscadas 3/4"-3/4", L=165mm, água fria	ACT	14,90	14,90	
1048	2017/05/18	01	89429	106	03	13	MONITOR PALCO MARTIM audio LE1200 ref.:200000008747	ACT	2.324,70	2.324,70	
1048	2018/04/16	01	92106	117	01	08	CONTADOR DE ÁGUA volumétrico SV-RTK, Q3=2,5m3/h, R200, MAP16, DN15mm, ligações roscadas 3/4"-3/4", L=165mm, água fria	ACT	14,00	14,00	
1048	2019/08/19	01	95847	107	01	99	PAINEL em MDF com 244x100x10	ACT	29,52	29,52	
1049	2006/03/02	01	51174	112	03	03	SINAL "ESTACIONAMENTO PROIBIDO C15"	ACT	27,04	27,04	
1049	2009/06/25	01	62568	106	02	17	QUADRO FIXO BRANCO 1500X1200	ACT	106,74	106,74	
1049	2011/12/28	01	71086	101	02	03	SOFTWARE SIG	ACT	14.623,49	14.623,49	
1049	2012/08/10	01	72728	101	02	02	MS WINDOWS 7 PRO-BIT PORT OEM	ACT	142,57	142,57	
Total Geral ou a Transportar .....									207.912.793,96	24.713.703,83	232.626.497,79

## MAPA DE INVENTÁRIO

Data : 2021/05/03

Ano : 2020

Pagina: 13

38

## FICHA PATRIMONIAL :

Identificação dos bens							Tipo De Sit.	Valor Patrimonial	Alterações Patrimoniais	Valor Atual	
Numero Ordem	Data de Aquisição	Tipo	Nr.Inv.	Cl.	Tipo	Ben					Descrição
1049	2013/07/10	01	75822	106	02	99	MESA RETANGULAR DUPLA P/ CRIANÇA 610CM	ACT	30,41		30,41
1049	2014/08/21	01	80556	117	05	99	CONTADOR DE AGUA DE 15MM	ACT	19,85		19,85
1049	2015/12/29	01	83100	301	04	99	BIKE PARK DE PONTE DE LIMA - parque de lazer e recreio, em plena Serra d'Arca, entre o Alto do Cavalinho e o lugar das Mãos nas freguesias de Estorãos e Cabração	ACT	19.026,00		19.026,00
1049	2016/04/11	01	84209	117	01	08	CONTADOR DE ÁGUA volumétrico SV-RTK, Q3=2,5m3/h, R200, MAP16, DN15mm, ligações roscadas 3/4"-3/4", L=165mm, água fria	ACT	14,90		14,90
1049	2017/05/18	01	89430	106	03	13	MONITOR PALCO MARTIM audio LEI200 ref.:200000008747	ACT	2.324,70		2.324,70
1049	2018/04/16	01	92107	117	01	08	CONTADOR DE ÁGUA volumétrico SV-RTK, Q3=2,5m3/h, R200, MAP16, DN15mm, ligações roscadas 3/4"-3/4", L=165mm, água fria	ACT	14,00		14,00
1049	2019/08/19	01	95848	107	01	99	PAINEL em MDF com 244x100x10	ACT	29,52		29,52
1050	2006/03/02	01	51175	112	03	03	SINAL "ESTACIONAMENTO PROIBIDO C15"	ACT	27,04		27,04
1050	2009/06/25	01	62569	106	02	17	QUADRO FIXO BRANCO 1500X1200	ACT	106,74		106,74
1050	2010/08/27	01	69149	106	01	99	VARA DE LIMPEZA DE PISCINAS	ACT	543,38		543,38
1050	2011/11/29	01	71087	106	03	99	SISTEMA MICROFONE CABEÇA STAGE 55	ACT	304,05		304,05
1050	2012/08/10	01	72729	101	02	02	MS WINDOWS 7 PRO-BIT PORT OEM	ACT	142,57		142,57
1050	2013/07/10	01	75823	106	02	99	MESA RETANGULAR DUPLA P/ CRIANÇA 610CM	ACT	30,41		30,41
1050	2014/08/21	01	80557	117	05	99	CONTADOR DE AGUA DE 15MM	ACT	19,85		19,85
1050	2016/04/11	01	84210	117	01	08	CONTADOR DE ÁGUA volumétrico SV-RTK, Q3=2,5m3/h, R200, MAP16, DN15mm, ligações roscadas 3/4"-3/4", L=165mm, água fria	ACT	14,90		14,90
1050	2018/04/16	01	92108	117	01	08	CONTADOR DE ÁGUA volumétrico SV-RTK, Q3=2,5m3/h, R200, MAP16, DN15mm, ligações roscadas 3/4"-3/4", L=165mm, água fria	ACT	14,00		14,00
1050	2019/08/19	01	95849	107	01	99	PAINEL em MDF com 244x100x10	ACT	29,52		29,52
1051	2006/03/02	01	51176	112	03	03	SINAL "ESTACIONAMENTO PROIBIDO C15"	ACT	27,04		27,04
1051	2009/06/25	01	62570	106	02	17	QUADRO FIXO BRANCO 2500X1200	ACT	142,32		142,32
1051	2010/08/27	01	69150	106	01	99	VARA DE LIMPEZA DE PISCINAS	ACT	363,45		363,45
1051	2011/11/29	01	71088	106	03	99	SISTEMA MICROFONE CABEÇA STAGE 55	ACT	304,05		304,05
1051	2012/08/10	01	72730	101	02	02	MS WINDOWS 7 PRO-BIT PORT OEM	ACT	142,57		142,57
1051	2013/07/10	01	75824	106	02	99	MESA RETANGULAR DUPLA P/ CRIANÇA 610CM	ACT	30,41		30,41
1051	2014/08/21	01	80558	117	05	99	CONTADOR DE AGUA DE 15MM	ACT	19,85		19,85
1051	2015/04/21	01	83102	101	01	99	MEMÓRIA 4GB DDR3 1600	ACT	37,63		37,63
1051	2016/04/11	01	84211	117	01	08	CONTADOR DE ÁGUA volumétrico SV-RTK, Q3=2,5m3/h, R200, MAP16, DN15mm, ligações roscadas 3/4"-3/4", L=165mm, água fria	ACT	14,90		14,90
1051	2017/05/15	01	89432	107	01	99	DADO ALUMINIO 4 VIAS DDO/TQ400 - GUIL (alumínio para truss) ref.: LU20537	ACT	562,00		562,00
1051	2018/04/16	01	92109	117	01	08	CONTADOR DE ÁGUA volumétrico SV-RTK, Q3=2,5m3/h, R200, MAP16, DN15mm, ligações roscadas 3/4"-3/4", L=165mm, água fria	ACT	14,00		14,00
1051	2019/08/19	01	95850	107	01	99	PAINEL em MDF com 244x100x10	ACT	29,52		29,52
1052	2006/03/02	01	51177	112	03	03	SINAL "ESTACIONAMENTO PROIBIDO C15"	ACT	27,04		27,04
1052	2009/06/25	01	62571	106	02	17	QUADRO FIXO BRANCO 2500X1200	ACT	142,32		142,32
1052	2010/08/27	01	69151	106	01	99	VARA DE LIMPEZA DE PISCINAS	ACT	363,45		363,45
1052	2013/07/10	01	75825	106	02	99	MESA RETANGULAR DUPLA P/ CRIANÇA 610CM	ACT	30,41		30,41
1052	2014/08/21	01	80559	117	05	99	CONTADOR DE AGUA DE 15MM	ACT	19,85		19,85
Total Geral ou a Transportar .....									207.937.756,61	24.713.703,83	232.651.460,44



## MAPA DE INVENTÁRIO

Data : 2021/05/03

Ano : 2020

Pagina: 13

39

## FICHA PATRIMONIAL :

Identificação dos bens							Tipo De Sit.	Valor Patrimonial	Alterações Patrimoniais	Valor Atual	
Numero Ordem	Data de Aquisição	Tipo	Nr.Inv.	Cl.	Tipo	Bem					Descrição
1052	2015/04/21	01	83103	101	01	99	MEMÓRIA 4GB DDR3 1600	ACT	37,63	37,63	
1052	2016/04/11	01	84212	117	01	08	CONTADOR DE ÁGUA volumétrico SV-RTK, Q3=2,5m3/h, R200, MAP16, DN15mm, ligações roscadas 3/4"-3/4", L=165mm, água fria	ACT	14,90	14,90	
1052	2017/05/15	01	89433	107	01	99	DADO ALUMINIO 4 VIAS DDO/TQ400 - GUIL (alumínio para truss) ref.: LUZ0537	ACT	562,00	562,00	
1052	2018/04/16	01	92110	117	01	08	CONTADOR DE ÁGUA volumétrico SV-RTK, Q3=2,5m3/h, R200, MAP16, DN15mm, ligações roscadas 3/4"-3/4", L=165mm, água fria	ACT	14,00	14,00	
1052	2019/08/19	01	95851	107	01	99	PAINEL em MDF com 244x100x10	ACT	29,52	29,52	
1053	2006/03/02	01	51178	112	03	03	SINAL "ESTACIONAMENTO PROIBIDO C15"	ACT	27,04	27,04	
1053	2009/06/25	01	62572	106	02	17	QUADRO FIXO BRANCO 2500X1200	ACT	142,32	142,32	
1053	2010/09/20	01	69132	103	01	99	ARMÁRIO/VESTIÁRIO 900X500X1900	ACT	215,91	215,91	
1053	2012/08/10	01	72732	101	02	03	MS OFFICE 2010	ACT	202,94	202,94	
1053	2013/07/10	01	75826	106	02	99	MESA RETANGULAR DUPLA P/ CRIANÇA 610CM	ACT	30,41	30,41	
1053	2014/08/21	01	80560	117	05	99	CONTADOR DE AGUA DE 15MM	ACT	19,85	19,85	
1053	2015/04/21	01	83104	101	01	99	MEMÓRIA 4GB DDR3 1600	ACT	37,63	37,63	
1053	2016/04/11	01	84213	117	01	08	CONTADOR DE ÁGUA volumétrico SV-RTK, Q3=2,5m3/h, R200, MAP16, DN15mm, ligações roscadas 3/4"-3/4", L=165mm, água fria	ACT	14,90	14,90	
1053	2017/05/15	01	89434	107	01	99	DADO ALUMINIO 4 VIAS DDO/TQ400 - GUIL (alumínio para truss) ref.: LUZ0537	ACT	562,00	562,00	
1053	2018/04/16	01	92111	117	01	08	CONTADOR DE ÁGUA volumétrico SV-RTK, Q3=2,5m3/h, R200, MAP16, DN15mm, ligações roscadas 3/4"-3/4", L=165mm, água fria	ACT	14,00	14,00	
1053	2019/08/19	01	95852	107	01	99	PAINEL em MDF com 244x100x10	ACT	29,52	29,52	
1054	2006/03/02	01	51179	112	03	03	SINAL "ESTACIONAMENTO PROIBIDO C15"	ACT	27,04	27,04	
1054	2009/06/25	01	62573	106	02	17	QUADRO FIXO BRANCO 2500X1200	ACT	142,32	142,32	
1054	2010/09/20	01	69133	103	01	99	ARMÁRIO/VESTIÁRIO 900X500X1900	ACT	215,91	215,91	
1054	2012/08/10	01	72733	101	02	03	MS OFFICE 2010	ACT	202,94	202,94	
1054	2013/07/10	01	75827	106	02	99	MESA RETANGULAR DUPLA P/ CRIANÇA 610CM	ACT	30,41	30,41	
1054	2014/08/21	01	80561	117	05	99	CONTADOR DE AGUA DE 15MM	ACT	19,85	19,85	
1054	2015/04/21	01	83105	101	01	99	MEMÓRIA 4GB DDR3 1600	ACT	37,63	37,63	
1054	2016/04/11	01	84214	117	01	08	CONTADOR DE ÁGUA volumétrico SV-RTK, Q3=2,5m3/h, R200, MAP16, DN15mm, ligações roscadas 3/4"-3/4", L=165mm, água fria	ACT	14,90	14,90	
1054	2017/05/15	01	89435	107	01	99	DADO ALUMINIO 4 VIAS DDO/TQ400 - GUIL (alumínio para truss) ref.: LUZ0537	ACT	562,00	562,00	
1054	2018/04/16	01	92112	117	01	08	CONTADOR DE ÁGUA volumétrico SV-RTK, Q3=2,5m3/h, R200, MAP16, DN15mm, ligações roscadas 3/4"-3/4", L=165mm, água fria	ACT	14,00	14,00	
1054	2019/08/19	01	95853	107	01	99	PAINEL em MDF com 244x100x10	ACT	29,52	29,52	
1055	2006/03/02	01	51180	112	03	03	SINAL "ESTACIONAMENTO PROIBIDO C15"	ACT	27,04	27,04	
1055	2009/06/25	01	62574	106	02	17	QUADRO FIXO BRANCO 2500X1200	ACT	142,32	142,32	
1055	2010/09/20	01	69134	103	01	04	BLOCO RODADO 3 GAVETAS	ACT	185,92	185,92	
1055	2011/12/27	01	71092	107	03	99	ARMÁRIO RIMNI	ACT	716,34	716,34	
1055	2012/08/10	01	72734	101	02	03	MS OFFICE 2010	ACT	202,94	202,94	
1055	2013/07/10	01	75828	106	02	99	MESA RETANGULAR DUPLA P/ CRIANÇA 610CM	ACT	30,41	30,41	
1055	2014/08/21	01	80562	117	05	99	CONTADOR DE AGUA DE 15MM	ACT	19,85	19,85	
Total Geral ou a Transportar .....									207.942.332,52	24.713.703,83	232.656.036,35

## MAPA DE INVENTÁRIO

Data : 2021/05/03

Ano : 2020

Pagina: 13

40

## FICHA PATRIMONIAL :

Identificação dos bens							Tipo De Sit.	Valor Patrimonial	Alterações Patrimoniais	Valor Atual	
Numero Ordem	Data de Aquisição	Tipo	Nr.Inv.	Cl.	Tipo	Bem					Descrição
1055	2015/04/21	01	83106	101	01	99	MEMÓRIA 4GB DDR3 1600	ACT	37,63	37,63	
1055	2016/04/11	01	84215	117	01	08	CONTADOR DE ÁGUA volumétrico SV-RTK, Q3=2,5m3/h, R200, MAP16, DN15mm, ligações roscadas 3/4"-3/4", L=165mm, água fria	ACT	14,90	14,90	
1055	2017/05/15	01	89436	107	01	99	DADO ALUMINIO 4 VIAS DDO/TQ400 - GUIL (alumínio para truss) ref.: LUZ0537	ACT	562,00	562,00	
1055	2018/04/16	01	92113	117	01	08	CONTADOR DE ÁGUA volumétrico SV-RTK, Q3=2,5m3/h, R200, MAP16, DN15mm, ligações roscadas 3/4"-3/4", L=165mm, água fria	ACT	14,00	14,00	
1055	2019/08/19	01	95854	107	01	99	PAINEL em MDF com 244x100x10	ACT	29,52	29,52	
1056	2006/03/02	01	51181	112	03	03	SINAL "ESTACIONAMENTO PROIBIDO C15"	ACT	27,04	27,04	
1056	2009/06/25	01	62575	106	02	17	QUADRO FIXO BRANCO 2500X1200	ACT	142,32	142,32	
1056	2010/09/20	01	69135	103	01	04	ELOCO RODADO 3 GAVETAS	ACT	185,92	185,92	
1056	2011/12/27	01	71093	107	03	99	ARMÁRIO RIMNI	ACT	716,34	716,34	
1056	2013/07/10	01	75829	106	02	99	MESA RETANGULAR DUPLA P/ CRIANÇA 610CM	ACT	30,41	30,41	
1056	2014/08/21	01	80563	117	05	99	CONTADOR DE AGUA DE 15MM	ACT	19,85	19,85	
1056	2015/04/21	01	83107	101	01	99	MEMÓRIA 4GB DDR3 1600	ACT	37,63	37,63	
1056	2016/04/11	01	84216	117	01	08	CONTADOR DE ÁGUA volumétrico SV-RTK, Q3=2,5m3/h, R200, MAP16, DN15mm, ligações roscadas 3/4"-3/4", L=165mm, água fria	ACT	14,90	14,90	
1056	2017/05/15	01	89437	107	01	99	DADO ALUMINIO 4 VIAS DDO/TQ400 - GUIL (alumínio para truss) ref.: LUZ0537	ACT	562,00	562,00	
1056	2018/04/16	01	92114	117	01	08	CONTADOR DE ÁGUA volumétrico SV-RTK, Q3=2,5m3/h, R200, MAP16, DN15mm, ligações roscadas 3/4"-3/4", L=165mm, água fria	ACT	14,00	14,00	
1056	2019/08/19	01	95855	107	01	99	PAINEL em MDF com 244x100x10	ACT	29,52	29,52	
1057	2006/03/02	01	51182	112	03	03	SINAL "ESTACIONAMENTO PROIBIDO C15"	ACT	27,04	27,04	
1057	2009/06/25	01	62576	106	02	17	QUADRO FIXO BRANCO 2500X1200	ACT	142,32	142,32	
1057	2010/09/24	01	69136	110	21	04	BEBEDOURO BOVINO SUEVIA MOD.130	ACT	43,25	43,25	
1057	2011/12/27	01	71094	112	03	99	SISTEMA AUTOMÁTICO DE DETECÇÃO DE INCÊNDIOS CONVENCIONAL	ACT	499,48	499,48	
1057	2012/10/09	01	72736	101	01	99	UPS DE 3000VA	ACT	652,70	652,70	
1057	2013/07/10	01	75830	106	02	99	MESA RETANGULAR DUPLA P/ CRIANÇA 610CM	ACT	30,41	30,41	
1057	2014/08/21	01	80564	117	05	99	CONTADOR DE AGUA DE 15MM	ACT	19,85	19,85	
1057	2015/04/21	01	83108	101	01	99	MEMÓRIA 4GB DDR3 1600	ACT	37,63	37,63	
1057	2016/04/11	01	84217	117	01	08	CONTADOR DE ÁGUA volumétrico SV-RTK, Q3=2,5m3/h, R200, MAP16, DN15mm, ligações roscadas 3/4"-3/4", L=165mm, água fria	ACT	14,90	14,90	
1057	2017/05/15	01	89438	107	01	99	DADO ALUMINIO 4 VIAS DDO/TQ400 - GUIL (alumínio para truss) ref.: LUZ0537	ACT	562,00	562,00	
1057	2018/04/16	01	92115	117	01	08	CONTADOR DE ÁGUA volumétrico SV-RTK, Q3=2,5m3/h, R200, MAP16, DN15mm, ligações roscadas 3/4"-3/4", L=165mm, água fria	ACT	14,00	14,00	
1057	2019/08/19	01	95856	107	01	99	PAINEL em MDF com 244x100x10	ACT	29,52	29,52	
1058	2009/06/25	01	62577	106	02	17	QUADRO FIXO BRANCO 2500X1200	ACT	142,32	142,32	
1058	2010/09/24	01	69137	110	21	04	BEBEDOURO BOVINO SUEVIA MOD.130	ACT	43,27	43,27	
1058	2012/10/09	01	72737	101	01	99	UPS DE 3000VA	ACT	652,70	652,70	
1058	2013/07/10	01	75831	106	02	99	MESA RETANGULAR DUPLA P/ CRIANÇA 610CM	ACT	30,41	30,41	
1058	2014/08/21	01	80565	117	05	99	CONTADOR DE AGUA DE 15MM	ACT	19,85	19,85	
1058	2015/04/21	01	83109	101	01	99	MEMÓRIA 4GB DDR3 1600	ACT	37,63	37,63	
Total Geral ou a Transportar .....									207.947.769,78	24.713.703,83	232.661.473,61

## FICHA PATRIMONIAL :

Identificação dos bens							Tipo De Sit.	Valor Patrimonial	Alterações Patrimoniais	Valor Atual	
Numero Ordem	Data de Aquisição	Tipo	Nr.Inv.	Cl.	Tipo	Bem					Descrição
1058	2016/04/11	01	84218	117	01	08	CONTADOR DE ÁGUA volumétrico SV-RTK, Q3=2,5m3/h, R200, MAP16, DN15mm, ligações roscadas 3/4"-3/4", L=165mm, água fria	ACT	14,90		14,90
1058	2017/05/15	01	89439	107	01	99	TRUSS QUADRADO 2mt TQ400 - GUIL ref.:LUZ0528	ACT	333,00		333,00
1058	2018/04/16	01	92116	117	01	08	CONTADOR DE ÁGUA volumétrico SV-RTK, Q3=2,5m3/h, R200, MAP16, DN15mm, ligações roscadas 3/4"-3/4", L=165mm, água fria	ACT	14,00		14,00
1058	2019/08/19	01	95857	107	01	99	PAINEL em MDF com 244x100x10	ACT	29,52		29,52
1059	2006/05/25	01	51184	107	06	04	TORNEIRA DE BANCADA	ACT	247,10		247,10
1059	2009/06/25	01	62578	106	02	99	ESTANTE METÁLICA 1000X2000X400	ACT	68,79		68,79
1059	2010/09/24	01	69138	110	21	04	BEBEDOURO BOVINO SUEVIA MOD.130	ACT	43,27		43,27
1059	2011/12/05	01	71096	106	03	99	LEITOR DE DVD TELEDOIS	ACT	34,61		34,61
1059	2013/07/10	01	75832	106	02	99	MESA RETANGULAR DUPLA P/ CRIANÇA 610CM	ACT	30,41		30,41
1059	2014/08/21	01	80566	117	05	99	CONTADOR DE AGUA DE 15MM	ACT	19,85		19,85
1059	2015/04/21	01	83110	101	01	99	MEMÓRIA 4GB DDR3 1600	ACT	37,63		37,63
1059	2016/04/11	01	84219	117	01	08	CONTADOR DE ÁGUA volumétrico SV-RTK, Q3=2,5m3/h, R200, MAP16, DN15mm, ligações roscadas 3/4"-3/4", L=165mm, água fria	ACT	14,90		14,90
1059	2017/05/15	01	89440	107	01	99	TRUSS QUADRADO 2mt TQ400 - GUIL ref.:LUZ0528	ACT	333,00		333,00
1059	2018/04/16	01	92117	117	01	08	CONTADOR DE ÁGUA volumétrico SV-RTK, Q3=2,5m3/h, R200, MAP16, DN15mm, ligações roscadas 3/4"-3/4", L=165mm, água fria	ACT	14,00		14,00
1059	2019/08/19	01	95858	107	01	99	PAINEL em MDF com 244x100x10	ACT	29,52		29,52
1060	2009/06/25	01	62579	106	02	99	ESTANTE METÁLICA 1000X2000X400	ACT	68,79		68,79
1060	2010/09/24	01	69139	110	21	04	BEBEDOURO BOVINO SUEVIA MOD.130	ACT	43,27		43,27
1060	2011/12/05	01	71097	106	03	99	LEITOR DE DVD TELEDOIS	ACT	34,61		34,61
1060	2012/08/10	01	72739	101	01	02	COMPUTADOR INTEL CORE i5 WORKSTATION	ACT	531,27		531,27
1060	2013/07/10	01	75833	106	02	99	MESA RETANGULAR DUPLA P/ CRIANÇA 610CM	ACT	30,41		30,41
1060	2014/08/21	01	80567	117	05	99	CONTADOR DE AGUA DE 15MM	ACT	19,85		19,85
1060	2015/04/21	01	83111	101	01	99	MEMÓRIA 4GB DDR3 1600	ACT	37,63		37,63
1060	2016/04/11	01	84220	117	01	08	CONTADOR DE ÁGUA volumétrico SV-RTK, Q3=2,5m3/h, R200, MAP16, DN15mm, ligações roscadas 3/4"-3/4", L=165mm, água fria	ACT	14,90		14,90
1060	2017/05/15	01	89441	107	01	99	TRUSS QUADRADO 2mt TQ400 - GUIL ref.:LUZ0528	ACT	333,00		333,00
1060	2018/04/16	01	92118	117	01	08	CONTADOR DE ÁGUA volumétrico SV-RTK, Q3=2,5m3/h, R200, MAP16, DN15mm, ligações roscadas 3/4"-3/4", L=165mm, água fria	ACT	14,00		14,00
1060	2019/08/19	01	95859	107	01	99	PAINEL em MDF com 244x100x10	ACT	29,52		29,52
1061	2009/06/25	01	62580	106	02	99	ESTANTE METÁLICA 1000X2000X400	ACT	68,79		68,79
1061	2010/09/24	01	69140	110	21	04	BEBEDOURO BOVINO SUEVIA MOD.130	ACT	43,27		43,27
1061	2011/12/05	01	71098	106	03	99	LEITOR DE DVD TELEDOIS	ACT	34,61		34,61
1061	2012/08/10	01	72740	101	01	02	COMPUTADOR INTEL CORE i5 WORKSTATION	ACT	531,27		531,27
1061	2013/07/10	01	75834	106	02	99	MESA RETANGULAR DUPLA P/ CRIANÇA 610CM	ACT	30,41		30,41
1061	2014/08/21	01	80568	117	05	99	CONTADOR DE AGUA DE 15MM	ACT	19,85		19,85
1061	2015/04/21	01	83112	101	01	99	MEMÓRIA 4GB DDR3 1600	ACT	37,63		37,63
1061	2016/04/11	01	84221	117	01	08	CONTADOR DE ÁGUA volumétrico SV-RTK, Q3=2,5m3/h, R200, MAP16, DN15mm, ligações roscadas 3/4"-3/4", L=165mm, água fria	ACT	14,90		14,90
1061	2017/05/15	01	89442	107	01	99	TRUSS QUADRADO 2mt TQ400 - GUIL ref.:LUZ0528	ACT	333,00		333,00
Total Geral ou a Transportar .....									207.951.305,26	24.713.703,83	232.665.009,09

## MAPA DE INVENTÁRIO

Data : 2021/05/03

Ano : 2020

Pagina: 13

42

## FICHA PATRIMONIAL :

Identificação dos bens							Tipo De Sit.	Valor Patrimonial	Alterações Patrimoniais	Valor Atual	
Numero Ordem	Data de Aquisição	Tipo	Nr.Inv.	Cl.	Tipo	Bem					Descrição
1061	2018/04/16	01	92119	117	01	08	CONTADOR DE ÁGUA volumétrico SV-RTK, Q3=2,5m3/h, R200, MAP16, DN15mm, ligações roscadas 3/4"-3/4", L=165mm, água fria	ACT	14,00		14,00
1061	2019/08/19	01	95860	107	01	99	PAINEL em MDF com 244x100x10	ACT	29,52		29,52
1062	2009/06/25	01	62581	106	02	99	ESTANTE METÁLICA 1000X2000X400	ACT	68,79		68,79
1062	2010/09/24	01	69141	110	21	04	BEBEDOURO BOVINO SUEVIA MOD.130	ACT	43,27		43,27
1062	2011/11/24	01	71099	110	21	12	ESTUFA TIPO "RECTA-PLANTA"	ACT	9.729,60	738,00	10.467,60
1062	2012/08/10	01	72741	101	01	02	COMPUTADOR INTEL CORE i5 WORKSTATION	ACT	531,27		531,27
1062	2013/07/10	01	75835	106	02	99	MESA RETANGULAR DUPLA P/ CRIANÇA 610CM	ACT	30,41		30,41
1062	2014/08/21	01	80569	117	05	99	CONTADOR DE AGUA DE 15MM	ACT	19,85		19,85
1062	2016/04/11	01	84222	117	01	08	CONTADOR DE ÁGUA volumétrico SV-RTK, Q3=2,5m3/h, R200, MAP16, DN15mm, ligações roscadas 3/4"-3/4", L=165mm, água fria	ACT	14,90		14,90
1062	2017/05/15	01	89443	107	01	99	TRUSS QUADRADO 2mt TQ400 - GUIL ref.:LUZ0528	ACT	333,00		333,00
1062	2018/04/16	01	92120	117	01	08	CONTADOR DE ÁGUA volumétrico SV-RTK, Q3=2,5m3/h, R200, MAP16, DN15mm, ligações roscadas 3/4"-3/4", L=165mm, água fria	ACT	14,00		14,00
1062	2019/08/19	01	95861	107	01	99	PAINEL em MDF com 244x100x10	ACT	29,52		29,52
1063	2009/06/25	01	62582	106	02	99	ESTANTE METÁLICA 1000X2000X400	ACT	68,79		68,79
1063	2010/10/07	01	69143	101	01	99	LEITOR MICROCHIP	ACT	194,38		194,38
1063	2011/12/12	01	71100	101	02	02	SOFTWARE WINDOWS 7 PRO OEM 32BITS	ACT	152,02		152,02
1063	2013/07/10	01	75836	106	02	99	MESA RETANGULAR DUPLA P/ CRIANÇA 610CM	ACT	30,41		30,41
1063	2014/08/21	01	80570	117	05	99	CONTADOR DE AGUA DE 15MM	ACT	19,85		19,85
1063	2015/04/21	01	83114	101	01	13	MONITOR ASUS VE228DE LED 22"	ACT	111,68		111,68
1063	2016/04/11	01	84223	117	01	08	CONTADOR DE ÁGUA volumétrico SV-RTK, Q3=2,5m3/h, R200, MAP16, DN15mm, ligações roscadas 3/4"-3/4", L=165mm, água fria	ACT	14,90		14,90
1063	2017/05/15	01	89444	107	01	99	TRUSS QUADRADO 2mt TQ400 - GUIL ref.:LUZ0528	ACT	333,00		333,00
1063	2018/04/16	01	92121	117	01	08	CONTADOR DE ÁGUA volumétrico SV-RTK, Q3=2,5m3/h, R200, MAP16, DN15mm, ligações roscadas 3/4"-3/4", L=165mm, água fria	ACT	14,00		14,00
1063	2019/08/19	01	95862	107	01	99	PAINEL em MDF com 244x100x10	ACT	29,52		29,52
1064	2009/06/25	01	62583	106	02	99	ESTANTE METÁLICA 1000X2000X400	ACT	68,79		68,79
1064	2010/10/11	01	69154	107	06	99	CARRO BANHO MARIA	ACT	1.947,99		1.947,99
1064	2011/12/19	01	71101	101	01	99	MOTHERBOARD ASUS	ACT	49,44		49,44
1064	2012/08/10	01	72743	101	01	13	MONITOR 22" ASUS LED	ACT	135,25		135,25
1064	2013/07/10	01	75837	106	02	99	MESA RETANGULAR DUPLA P/ CRIANÇA 610CM	ACT	30,41		30,41
1064	2014/08/21	01	80571	117	05	99	CONTADOR DE AGUA DE 15MM	ACT	19,85		19,85
1064	2015/04/21	01	83115	101	01	13	MONITOR ASUS VE228DE LED 22"	ACT	111,68		111,68
1064	2016/04/11	01	84224	117	01	08	CONTADOR DE ÁGUA volumétrico SV-RTK, Q3=2,5m3/h, R200, MAP16, DN15mm, ligações roscadas 3/4"-3/4", L=165mm, água fria	ACT	14,90		14,90
1064	2017/05/15	01	89445	107	01	99	TRUSS QUADRADO 2mt TQ400 - GUIL ref.:LUZ0528	ACT	333,00		333,00
1064	2018/04/16	01	92122	117	01	08	CONTADOR DE ÁGUA volumétrico SV-RTK, Q3=2,5m3/h, R200, MAP16, DN15mm, ligações roscadas 3/4"-3/4", L=165mm, água fria	ACT	14,00		14,00
1064	2019/08/19	01	95863	107	01	99	PAINEL em MDF com 244x100x10	ACT	29,52		29,52
1065	2006/02/07	01	51190	112	03	03	SINAL REFLECTOR "TURISMO"	ACT	43,25		43,25
1065	2009/06/25	01	62584	106	02	99	ESTANTE METÁLICA 1000X2000X400	ACT	68,79		68,79
Total Geral ou a Transportar .....									207.965.998,81	24.714.441,83	232.680.440,64

## FICHA PATRIMONIAL :

Identificação dos bens							Tipo De Sit.	Valor Patrimonial	Alterações Patrimoniais	Valor Atual	
Numero Ordem	Data de Aquisição	Tipo	Nr.Inv.	Cl.	Tipo	Ben					Descrição
1065	2011/12/19	01	71102	101	01	99	MOTHERBOARD ASUS	ACT	49,44	49,44	
1065	2012/08/10	01	72744	101	01	13	MONITOR 22" ASUS LED	ACT	135,25	135,25	
1065	2013/07/10	01	75838	106	02	99	MESA RETANGULAR DUPLA P/ CRIANÇA 610CM	ACT	30,41	30,41	
1065	2014/08/21	01	80572	117	05	99	CONTADOR DE AGUA DE 15MM	ACT	19,85	19,85	
1065	2015/04/21	01	83116	101	01	13	MONITOR ASUS VE228DE LED 22"	ACT	111,68	111,68	
1065	2016/04/11	01	84225	117	01	08	CONTADOR DE ÁGUA volumétrico SV-RTK, Q3=2,5m3/h, R200, MAP16, DN15mm, ligações roscadas 3/4"-3/4", L=165mm, água fria	ACT	14,90	14,90	
1065	2017/05/15	01	89446	107	01	99	TRUSS QUADRADO 2mt TQ400 - GUIL ref.:LUZ0528	ACT	333,00	333,00	
1065	2018/04/16	01	92123	117	01	08	CONTADOR DE ÁGUA volumétrico SV-RTK, Q3=2,5m3/h, R200, MAP16, DN15mm, ligações roscadas 3/4"-3/4", L=165mm, água fria	ACT	14,00	14,00	
1065	2019/08/19	01	95864	107	01	99	PAINEL em MDF com 244x100x10	ACT	29,52	29,52	
1066	2006/02/07	01	51191	112	03	03	SINAL REFLECTOR "TURISMO"	ACT	43,25	43,25	
1066	2009/06/25	01	62585	106	02	99	ESTANTE METÁLICA 1000X2000X400	ACT	68,79	68,79	
1066	2010/10/11	01	69156	107	06	99	CUBA GASTRONORM	ACT	79,17	79,17	
1066	2011/12/12	01	71103	101	01	99	MOTHERBOARD ASUS	ACT	51,91	51,91	
1066	2012/08/10	01	72745	101	01	13	MONITOR 22" ASUS LED	ACT	135,25	135,25	
1066	2013/07/10	01	75839	106	02	99	MESA RETANGULAR DUPLA P/ CRIANÇA 610CM	ACT	30,41	30,41	
1066	2014/08/21	01	80573	117	05	99	CONTADOR DE AGUA DE 15MM	ACT	19,85	19,85	
1066	2015/04/21	01	83117	101	01	13	MONITOR ASUS VE228DE LED 22"	ACT	111,68	111,68	
1066	2016/04/11	01	84226	117	01	08	CONTADOR DE ÁGUA volumétrico SV-RTK, Q3=2,5m3/h, R200, MAP16, DN15mm, ligações roscadas 3/4"-3/4", L=165mm, água fria	ACT	14,90	14,90	
1066	2017/05/15	01	89447	107	01	99	TRUSS QUADRADO 2mt TQ400 - GUIL ref.:LUZ0528	ACT	333,00	333,00	
1066	2018/04/16	01	92124	117	01	08	CONTADOR DE ÁGUA volumétrico SV-RTK, Q3=2,5m3/h, R200, MAP16, DN15mm, ligações roscadas 3/4"-3/4", L=165mm, água fria	ACT	14,00	14,00	
1066	2019/08/19	01	95865	107	01	99	PAINEL em MDF com 244x100x10	ACT	29,52	29,52	
1067	2006/02/07	01	51192	112	03	03	SINAL REFLECTOR "TURISMO"	ACT	43,25	43,25	
1067	2009/06/25	01	62586	106	02	99	ESTANTE METÁLICA 1000X2000X400	ACT	68,79	68,79	
1067	2010/10/11	01	69157	107	06	99	CUBA GASTRONORM	ACT	79,17	79,17	
1067	2011/12/12	01	71104	101	01	99	MOTHERBOARD ASUS	ACT	51,91	51,91	
1067	2013/07/10	01	75840	106	02	99	MESA RETANGULAR DUPLA P/ CRIANÇA 610CM	ACT	30,41	30,41	
1067	2014/08/21	01	80574	117	05	99	CONTADOR DE AGUA DE 15MM	ACT	19,85	19,85	
1067	2015/04/21	01	83118	101	01	13	MONITOR ASUS VE228DE LED 22"	ACT	111,68	111,68	
1067	2016/04/11	01	84227	117	01	08	CONTADOR DE ÁGUA volumétrico SV-RTK, Q3=2,5m3/h, R200, MAP16, DN15mm, ligações roscadas 3/4"-3/4", L=165mm, água fria	ACT	14,90	14,90	
1067	2017/05/15	01	89448	107	01	99	TRUSS QUADRADO 2mt TQ400 - GUIL ref.:LUZ0528	ACT	333,00	333,00	
1067	2018/04/16	01	92125	117	01	08	CONTADOR DE ÁGUA volumétrico SV-RTK, Q3=2,5m3/h, R200, MAP16, DN15mm, ligações roscadas 3/4"-3/4", L=165mm, água fria	ACT	14,00	14,00	
1067	2019/08/19	01	95866	107	01	99	PAINEL em MDF com 244x100x10	ACT	29,52	29,52	
1068	2006/02/07	01	51193	112	03	03	SINAL REFLECTOR "TURISMO"	ACT	43,25	43,25	
1068	2009/06/25	01	62587	106	02	99	ESTANTE METÁLICA 1000X2000X400	ACT	68,79	68,79	
1068	2010/10/11	01	69158	107	06	99	CUBA GASTRONORM	ACT	79,17	79,17	
1068	2011/12/12	01	71105	101	01	99	MOTHERBOARD ASUS	ACT	51,91	51,91	
1068	2012/08/02	01	72747	107	06	99	LAVA LOUÇA EM INOX ENCASTRAR COM 1 PIA	ACT	53,73	53,73	
Total Geral ou a Transportar .....									207.968.761,92	24.714.441,83	232.683.203,75

## MAPA DE INVENTÁRIO

Data : 2021/05/03

Ano : 2020

Pagina: 13

44

## FICHA PATRIMONIAL :

Identificação dos bens							Tipo De Sit.	Valor Patrimonial	Alterações Patrimoniais	Valor Atual	
Numero Ordem	Data de Aquisição	Tipo	Nr.Inv.	Cl.	Tipo	Bem					Descrição
1068	2013/07/10	01	75841	106	02	99	MESA RETANGULAR DUPLA P/ CRIANÇA 610CM	ACT	30,41		30,41
1068	2014/08/21	01	80575	117	05	99	CONTADOR DE AGUA DE 15MM	ACT	19,85		19,85
1068	2015/04/21	01	83119	101	01	13	MONITOR ASUS VE228DE LED 22"	ACT	111,68		111,68
1068	2016/04/11	01	84228	117	01	08	CONTADOR DE ÁGUA volumétrico SV-RTK, Q3=2,5m3/h, R200, MAP16, DN15mm, ligações roscadas 3/4"-3/4", L=165mm, água fria	ACT	14,90		14,90
1068	2017/05/15	01	89449	107	01	99	TRUSS QUADRADO 2mt TQ400 - GUIL ref.:LUZ0528	ACT	333,00		333,00
1068	2018/04/16	01	92126	117	01	08	CONTADOR DE ÁGUA volumétrico SV-RTK, Q3=2,5m3/h, R200, MAP16, DN15mm, ligações roscadas 3/4"-3/4", L=165mm, água fria	ACT	14,00		14,00
1068	2019/08/19	01	95867	107	01	99	PAINEL em MDF com 244x100x10	ACT	29,52		29,52
1069	2006/02/07	01	51194	112	03	03	SINAL REFLECTOR "PAÇO MARQUES"	ACT	43,25		43,25
1069	2009/06/25	01	62588	106	02	99	ESTANTE METÁLICA 1000X2000X400	ACT	68,79		68,79
1069	2010/10/11	01	69159	107	06	99	CUBA GASTRONORM	ACT	79,17		79,17
1069	2012/08/02	01	72748	107	06	99	LAVA LOUÇA EM INOX ENCASTRAR COM 1 PIA	ACT	53,73		53,73
1069	2013/07/10	01	75842	106	02	99	MESA RETANGULAR DUPLA P/ CRIANÇA 610CM	ACT	30,41		30,41
1069	2014/08/21	01	80576	117	05	99	CONTADOR DE AGUA DE 15MM	ACT	19,85		19,85
1069	2015/04/21	01	83120	101	01	13	MONITOR ASUS VE228DE LED 22"	ACT	111,68		111,68
1069	2016/04/11	01	84229	117	01	08	CONTADOR DE ÁGUA volumétrico SV-RTK, Q3=2,5m3/h, R200, MAP16, DN15mm, ligações roscadas 3/4"-3/4", L=165mm, água fria	ACT	14,90		14,90
1069	2017/05/15	01	89450	107	01	99	TRUSS QUADRADO 2mt TQ400 - GUIL ref.:LUZ0528	ACT	333,00		333,00
1069	2018/04/16	01	92127	117	01	08	CONTADOR DE ÁGUA volumétrico SV-RTK, Q3=2,5m3/h, R200, MAP16, DN15mm, ligações roscadas 3/4"-3/4", L=165mm, água fria	ACT	14,00		14,00
1069	2019/08/19	01	95868	107	01	99	PAINEL em MDF com 244x100x10	ACT	29,52		29,52
1070	2006/02/07	01	51195	112	03	03	SINAL REFLECTOR "PAÇO MARQUES"	ACT	43,25		43,25
1070	2009/06/25	01	62589	106	02	99	ESTANTE METÁLICA 1000X2000X400	ACT	68,79		68,79
1070	2010/10/11	01	69160	107	06	99	CUBA GASTRONORM	ACT	79,17		79,17
1070	2011/12/12	01	71107	101	01	99	MOTHERBOARD ASUS	ACT	51,91		51,91
1070	2012/08/02	01	72749	107	06	99	LAVA LOUÇA EM INOX ENCASTRAR COM 1 PIA	ACT	53,73		53,73
1070	2013/07/10	01	75843	106	02	99	MESA RETANGULAR DUPLA P/ CRIANÇA 610CM	ACT	30,41		30,41
1070	2014/08/21	01	80577	117	05	99	CONTADOR DE AGUA DE 15MM	ACT	19,85		19,85
1070	2015/04/21	01	83121	101	01	13	MONITOR ASUS VE228DE LED 22"	ACT	111,68		111,68
1070	2016/04/11	01	84230	117	01	08	CONTADOR DE ÁGUA volumétrico SV-RTK, Q3=2,5m3/h, R200, MAP16, DN15mm, ligações roscadas 3/4"-3/4", L=165mm, água fria	ACT	14,90		14,90
1070	2018/04/16	01	92128	117	01	08	CONTADOR DE ÁGUA volumétrico SV-RTK, Q3=2,5m3/h, R200, MAP16, DN15mm, ligações roscadas 3/4"-3/4", L=165mm, água fria	ACT	14,00		14,00
1070	2019/08/19	01	95869	107	01	99	PAINEL em MDF com 244x100x10	ACT	29,52		29,52
1071	2009/06/25	01	62590	106	02	99	ESTANTE METÁLICA 1000X2000X400	ACT	68,79		68,79
1071	2010/10/13	01	69142	106	03	18	TV LCD SAMSUNG	ACT	359,84		359,84
1071	2011/12/12	01	71108	101	01	99	MOTHERBOARD ASUS	ACT	51,91		51,91
1071	2012/08/02	01	72750	107	06	99	LAVA LOUÇA EM INOX ENCASTRAR COM 1 PIA	ACT	53,73		53,73
1071	2013/07/10	01	75844	106	02	99	MESA RETANGULAR DUPLA P/ CRIANÇA 610CM	ACT	30,41		30,41
1071	2014/08/21	01	80578	117	05	99	CONTADOR DE AGUA DE 15MM	ACT	19,85		19,85
1071	2015/04/21	01	83122	101	01	13	MONITOR ASUS VE228DE LED 22"	ACT	111,68		111,68
Total Geral ou a Transportar .....									207.971.327,00	24.714.441,83	232.685.768,83

## FICHA PATRIMONIAL :

Identificação dos bens							Tipo De Sit.	Valor Patrimonial	Alterações Patrimoniais	Valor Atual	
Numero Ordem	Data de Aquisição	Tipo	Nr.Inv.	Cl.	Tipo	Bem					Descrição
1071	2016/04/11	01	84231	117	01	08	CONTADOR DE ÁGUA volumétrico SV-RTK, Q3=2,5m3/h, R200, MAP16, DN15mm, ligações roscadas 3/4"-3/4", L=165mm, água fria	ACT	14,90	14,90	
1071	2017/05/10	01	89452	106	03	99	MICROFONE CONDENSADOR AT4050SM - AUDIO-TECHNICA ref.:AUD1948	ACT	668,99	668,99	
1071	2018/04/16	01	92129	117	01	08	CONTADOR DE ÁGUA volumétrico SV-RTK, Q3=2,5m3/h, R200, MAP16, DN15mm, ligações roscadas 3/4"-3/4", L=165mm, água fria	ACT	14,00	14,00	
1071	2019/08/19	01	95870	107	01	99	PAINEL em MDF com 244x100x10	ACT	29,52	29,52	
1072	2009/06/25	01	62591	106	02	99	ESTANTE METÁLICA 1000X2000X400	ACT	68,79	68,79	
1072	2010/10/14	01	69144	112	03	99	CENTRAL DETECÇÃO DE INCÊNDIOS CONVENCIONAL	ACT	1.198,05	1.198,05	
1072	2011/12/22	01	71109	101	02	04	SOFTWARE DE VIRTUALIZAÇÃO	ACT	1.094,58	1.094,58	
1072	2012/08/02	01	72751	107	06	99	LAVA LOUÇA EM INOX ENCASTRAR COM 1 PIA	ACT	53,73	53,73	
1072	2014/08/21	01	80579	117	05	99	CONTADOR DE AGUA DE 15MM	ACT	19,85	19,85	
1072	2015/04/21	01	83123	101	01	13	MONITOR ASUS VE228DE LED 22"	ACT	111,68	111,68	
1072	2016/04/11	01	84232	117	01	08	CONTADOR DE ÁGUA volumétrico SV-RTK, Q3=2,5m3/h, R200, MAP16, DN15mm, ligações roscadas 3/4"-3/4", L=165mm, água fria	ACT	14,90	14,90	
1072	2017/05/10	01	89453	106	03	99	MICROFONE FITA AT4081 - AUDIO TECHNICA ref.:AUD1947	ACT	620,00	620,00	
1072	2018/04/16	01	92130	117	01	08	CONTADOR DE ÁGUA volumétrico SV-RTK, Q3=2,5m3/h, R200, MAP16, DN15mm, ligações roscadas 3/4"-3/4", L=165mm, água fria	ACT	14,00	14,00	
1072	2019/08/19	01	95871	107	01	99	PAINEL em MDF com 244x100x10	ACT	29,52	29,52	
1073	2006/02/07	01	51198	112	03	03	SINAL REFLECTOR "PONTE DE LIMA"	ACT	49,27	49,27	
1073	2009/06/25	01	62592	106	02	99	ESTANTE METÁLICA 1000X2000X400	ACT	68,79	68,79	
1073	2010/10/14	01	69153	107	01	13	ESCADA EM ALUMÍNIO	ACT	152,93	152,93	
1073	2011/12/06	01	71110	112	01	99	CORTINA AUTOMÁTICA PÁRA-CHAMAS	ACT	5.703,98	5.703,98	
1073	2012/08/02	01	72752	107	06	99	LAVA LOUÇA EM INOX ENCASTRAR COM 1 PIA	ACT	53,73	53,73	
1073	2013/07/10	01	75846	106	02	99	MESA RETANGULAR DUPLA P/ CRIANÇA 610CM P/ REFEITÓRIO	ACT	35,27	35,27	
1073	2014/08/21	01	80580	117	05	99	CONTADOR DE AGUA DE 15MM	ACT	19,85	19,85	
1073	2015/04/21	01	83124	101	01	13	MONITOR ASUS VE228DE LED 22"	ACT	111,68	111,68	
1073	2016/04/11	01	84233	117	01	08	CONTADOR DE ÁGUA volumétrico SV-RTK, Q3=2,5m3/h, R200, MAP16, DN15mm, ligações roscadas 3/4"-3/4", L=165mm, água fria	ACT	14,90	14,90	
1073	2017/05/10	01	89454	106	03	99	MICROFONE FITA AT4081 - AUDIO TECHNICA ref.:AUD1948	ACT	620,00	620,00	
1073	2018/04/16	01	92131	117	01	08	CONTADOR DE ÁGUA volumétrico SV-RTK, Q3=2,5m3/h, R200, MAP16, DN15mm, ligações roscadas 3/4"-3/4", L=165mm, água fria	ACT	14,00	14,00	
1073	2019/08/19	01	95872	107	01	99	PAINEL em MDF com 244x100x10	ACT	29,52	29,52	
1074	2009/06/25	01	62593	106	02	99	ESTANTE METÁLICA 1000X2000X400	ACT	68,79	68,79	
1074	2011/12/19	01	71111	107	06	03	PASSE-VITE INOX	ACT	78,90	78,90	
1074	2012/08/02	01	72753	107	06	99	LAVA LOUÇA EM INOX ENCASTRAR COM 1 PIA	ACT	53,73	53,73	
1074	2013/07/10	01	75847	106	02	99	MESA RETANGULAR DUPLA P/ CRIANÇA 610CM P/ REFEITÓRIO	ACT	35,27	35,27	
1074	2014/08/21	01	80581	117	05	99	CONTADOR DE AGUA DE 15MM	ACT	19,85	19,85	
1074	2016/04/11	01	84234	117	01	08	CONTADOR DE ÁGUA volumétrico SV-RTK, Q3=2,5m3/h, R200, MAP16, DN15mm, ligações roscadas 3/4"-3/4", L=165mm, água fria	ACT	14,90	14,90	
1074	2017/05/10	01	89455	106	03	99	MICROFONE INSTRUMENTO D2 - AUDIX ref.:AUD3626	ACT	125,00	125,00	
Total Geral ou a Transportar .....									207.982.549,87	24.714.441,83	232.696.991,70

## FICHA PATRIMONIAL :

Identificação dos bens							Tipo De Sit.	Valor Patrimonial	Alterações Patrimoniais	Valor Atual	
Numero Ordem	Data de Aquisição	Tipo	Nr.Inv.	Cl.	Tipo	Bem					Descrição
1074	2018/04/16	01	92132	117	01	08	CONTADOR DE ÁGUA volumétrico SV-RTK, Q3=2,5m3/h, R200, MAP16, DN15mm, ligações roscadas 3/4"-3/4", L=165mm, água fria	ACT	14,00		14,00
1074	2019/08/19	01	95873	107	01	99	PAINEL em MDF com 244x100x10	ACT	29,52		29,52
1075	2009/06/25	01	62594	106	02	99	ESTANTE METÁLICA 1000X2000X400	ACT	68,79		68,79
1075	2010/10/14	01	69162	107	09	99	SABONETEIRA JOFEL INOX FUTURA	ACT	69,13		69,13
1075	2011/12/19	01	71112	107	06	03	PANELA INOX 21LT	ACT	83,85		83,85
1075	2012/08/02	01	72754	107	06	99	LAVA LOUÇA EM INOX ENCASTRAR COM 1 PIA	ACT	53,73		53,73
1075	2013/07/10	01	75848	106	02	99	MESA RETANGULAR DUPLA P/ CRIANÇA 610CM P/ REFEITÓRIO	ACT	35,27		35,27
1075	2014/08/21	01	80582	117	05	99	CONTADOR DE AGUA DE 15MM	ACT	19,85		19,85
1075	2015/04/21	01	83126	101	01	27	DISCO SSD 120GB SATA3 2,5" KINGSTON	ACT	65,55		65,55
1075	2016/04/11	01	84235	117	01	08	CONTADOR DE ÁGUA volumétrico SV-RTK, Q3=2,5m3/h, R200, MAP16, DN15mm, ligações roscadas 3/4"-3/4", L=165mm, água fria	ACT	14,90		14,90
1075	2017/05/10	01	89456	106	03	99	MICROFONE INSTRUMENTO D2 - AUDIX ref.:AUD1947	ACT	125,00		125,00
1075	2018/04/16	01	92133	117	01	08	CONTADOR DE ÁGUA volumétrico SV-RTK, Q3=2,5m3/h, R200, MAP16, DN15mm, ligações roscadas 3/4"-3/4", L=165mm, água fria	ACT	14,00		14,00
1075	2019/08/19	01	95874	107	01	99	PAINEL em MDF com 244x100x10	ACT	29,52		29,52
1076	2009/06/25	01	62595	106	02	99	ESTANTE METÁLICA 1000X2000X400	ACT	68,79		68,79
1076	2010/10/14	01	69163	107	09	99	SABONETEIRA JOFEL INOX FUTURA	ACT	69,13		69,13
1076	2011/11/28	01	71113	117	06	03	PANELA INOX Nº24	ACT	32,43		32,43
1076	2013/07/10	01	75849	106	02	99	MESA RETANGULAR DUPLA P/ CRIANÇA 610CM P/ REFEITÓRIO	ACT	35,27		35,27
1076	2014/08/21	01	80583	117	05	99	CONTADOR DE AGUA DE 15MM	ACT	19,85		19,85
1076	2015/04/21	01	83127	101	01	27	DISCO SSD 120GB SATA3 2,5" KINGSTON	ACT	65,55		65,55
1076	2016/04/11	01	84236	117	01	08	CONTADOR DE ÁGUA volumétrico SV-RTK, Q3=2,5m3/h, R200, MAP16, DN15mm, ligações roscadas 3/4"-3/4", L=165mm, água fria	ACT	14,90		14,90
1076	2017/05/10	01	89457	106	03	99	MICROFONE INSTRUMENTO D4 - AUDIX ref.:AUD3627	ACT	159,00		159,00
1076	2018/04/16	01	92134	117	01	08	CONTADOR DE ÁGUA volumétrico SV-RTK, Q3=2,5m3/h, R200, MAP16, DN15mm, ligações roscadas 3/4"-3/4", L=165mm, água fria	ACT	14,00		14,00
1076	2019/08/19	01	95875	107	01	99	PAINEL em MDF com 244x100x10	ACT	29,52		29,52
1077	2009/06/25	01	62596	106	02	99	ESTANTE METÁLICA 1000X2000X400	ACT	68,79		68,79
1077	2010/10/18	01	69190	109	01	03	CAPINADEIRA AGRIDUARTE MODELO CPR 1.	ACT	1.295,40		1.295,40
1077	2011/11/28	01	71114	117	06	03	PANELA INOX Nº24	ACT	32,43		32,43
1077	2013/07/10	01	75850	106	02	99	MESA RETANGULAR DUPLA P/ CRIANÇA 610CM P/ REFEITÓRIO	ACT	35,27		35,27
1077	2014/08/21	01	80584	117	05	99	CONTADOR DE AGUA DE 15MM	ACT	19,85		19,85
1077	2015/04/21	01	83128	101	01	27	DISCO SSD 120GB SATA3 2,5" KINGSTON	ACT	65,55		65,55
1077	2016/04/11	01	84237	117	01	08	CONTADOR DE ÁGUA volumétrico SV-RTK, Q3=2,5m3/h, R200, MAP16, DN15mm, ligações roscadas 3/4"-3/4", L=165mm, água fria	ACT	14,90		14,90
1077	2017/05/10	01	89458	106	03	99	MICROFONE INSTRUMENTO D4 - AUDIX ref.:AUD3627	ACT	159,00		159,00
1077	2018/04/16	01	92135	117	01	08	CONTADOR DE ÁGUA volumétrico SV-RTK, Q3=2,5m3/h, R200, MAP16, DN15mm, ligações roscadas 3/4"-3/4", L=165mm, água fria	ACT	14,00		14,00
1077	2019/08/19	01	95876	107	01	99	PAINEL em MDF com 244x100x10	ACT	29,52		29,52
1078	2006/02/07	01	51203	103	01	05	CADEIRA OPERATIVA	ACT	75,59		75,59
1078	2009/06/25	01	62597	106	02	99	ESTANTE METÁLICA 1000X2000X400	ACT	68,79		68,79
Total Geral ou a Transportar .....									207.985.560,51	24.714.441,83	232.700.002,34



## FICHA PATRIMONIAL :

Identificação dos bens							Tipo De Sit.	Valor Patrimonial	Alterações Patrimoniais	Valor Atual	
Numero Ordem	Data de Aquisição	Tipo	Nr.Inv.	Cl.	Tipo	Ben					Descrição
1078	2010/10/20	01	69164	109	03	03	ROÇADORA OLEOMAC	ACT	417,58	417,58	
1078	2011/12/22	01	71115	117	05	99	200 CONTADORES DE ÁGUA 15MM	ACT	5.416,95	5.416,95	
1078	2012/10/18	01	72757	107	01	16	ESTANTERIA 185X185 COM PRATELEIRAS	ACT	127,80	127,80	
1078	2013/07/10	01	75851	106	02	99	MESA RETANGULAR DUPLA P/ CRIANÇA 610CM P/ REFEITÓRIO	ACT	35,27	35,27	
1078	2014/08/21	01	80585	117	05	99	CONTADOR DE AGUA DE 15MM	ACT	19,85	19,85	
1078	2015/04/21	01	83129	101	01	27	DISCO SSD 120GB SATA3 2,5" KINGSTON	ACT	65,55	65,55	
1078	2016/04/11	01	84238	117	01	08	CONTADOR DE ÁGUA volumétrico SV-RTK, Q3=2,5m3/h, R200, MAP16, DN15mm, ligações roscadas 3/4"-3/4", L=165mm, água fria	ACT	14,90	14,90	
1078	2017/05/10	01	89459	106	03	99	MICROFONE INSTRUMENTO D6 - AUDIX ref.:AUD3628	ACT	195,00	195,00	
1078	2018/04/16	01	92136	117	01	08	CONTADOR DE ÁGUA volumétrico SV-RTK, Q3=2,5m3/h, R200, MAP16, DN15mm, ligações roscadas 3/4"-3/4", L=165mm, água fria	ACT	14,00	14,00	
1078	2019/08/19	01	95877	107	01	99	PAINEL em MDF com 244x100x10	ACT	29,52	29,52	
1079	2006/02/07	01	51204	103	01	05	CADEIRA OPERATIVA	ACT	75,59	75,59	
1079	2009/06/25	01	62598	106	02	99	ESTANTE METÁLICA 1000X2000X400	ACT	68,79	68,79	
1079	2010/10/20	01	69166	110	15	99	TUPIA RYOBI TR 50	ACT	215,91	215,91	
1079	2013/07/10	01	75852	106	02	99	MESA RETANGULAR DUPLA P/ CRIANÇA 610CM P/ REFEITÓRIO	ACT	35,27	35,27	
1079	2014/08/21	01	80586	117	05	99	CONTADOR DE AGUA DE 15MM	ACT	19,85	19,85	
1079	2015/04/21	01	83130	101	01	27	DISCO SSD 120GB SATA3 2,5" KINGSTON	ACT	65,55	65,55	
1079	2016/04/11	01	84239	117	01	08	CONTADOR DE ÁGUA volumétrico SV-RTK, Q3=2,5m3/h, R200, MAP16, DN15mm, ligações roscadas 3/4"-3/4", L=165mm, água fria	ACT	14,90	14,90	
1079	2017/05/10	01	89460	101	01	99	ACCESS POINT D-LINK DAP-2695 para interface	ACT	295,20	295,20	
1079	2018/04/16	01	92137	117	01	08	CONTADOR DE ÁGUA volumétrico SV-RTK, Q3=2,5m3/h, R200, MAP16, DN15mm, ligações roscadas 3/4"-3/4", L=165mm, água fria	ACT	14,00	14,00	
1079	2019/08/19	01	95878	107	01	99	PAINEL em MDF com 244x100x10	ACT	29,52	29,52	
1080	2009/06/25	01	62599	106	02	99	ESTANTE METÁLICA 1000X2000X400	ACT	68,79	68,79	
1080	2010/10/21	01	69169	112	03	99	BARREIA ELECTRÓNICA	ACT	1.979,17	1.979,17	
1080	2013/07/10	01	75853	106	02	99	MESA RETANGULAR DUPLA P/ CRIANÇA 610CM P/ REFEITÓRIO	ACT	35,27	35,27	
1080	2014/08/21	01	80587	117	05	99	CONTADOR DE AGUA DE 15MM	ACT	19,85	19,85	
1080	2015/04/21	01	83131	101	01	27	DISCO SSD 120GB SATA3 2,5" KINGSTON	ACT	65,55	65,55	
1080	2016/04/11	01	84240	117	01	08	CONTADOR DE ÁGUA volumétrico SV-RTK, Q3=2,5m3/h, R200, MAP16, DN15mm, ligações roscadas 3/4"-3/4", L=165mm, água fria	ACT	14,90	14,90	
1080	2017/05/05	01	89461	106	03	03	COLUNA DE SOM sistema de FULL RANGE 8S COAXIAIS déb para sistema Front-Fill	ACT	2.337,00	2.337,00	
1080	2018/04/16	01	92138	117	01	08	CONTADOR DE ÁGUA volumétrico SV-RTK, Q3=2,5m3/h, R200, MAP16, DN15mm, ligações roscadas 3/4"-3/4", L=165mm, água fria	ACT	14,00	14,00	
1080	2019/08/19	01	95879	107	01	99	PAINEL em MDF com 244x100x10	ACT	29,52	29,52	
1081	2012/10/18	01	72760	107	01	16	ESTANTERIA 79X149 COM PRATELEIRAS	ACT	49,59	49,59	
1081	2013/07/10	01	75854	106	02	99	MESA RETANGULAR DUPLA P/ CRIANÇA 610CM P/ REFEITÓRIO	ACT	35,27	35,27	
1081	2014/08/21	01	80588	117	05	99	CONTADOR DE AGUA DE 15MM	ACT	19,85	19,85	
1081	2015/04/21	01	83132	101	01	27	DISCO SSD 120GB SATA3 2,5" KINGSTON	ACT	65,55	65,55	
1081	2016/04/11	01	84241	117	01	08	CONTADOR DE ÁGUA volumétrico SV-RTK, Q3=2,5m3/h, R200, MAP16, DN15mm, ligações roscadas 3/4"-3/4", L=165mm, água fria	ACT	14,90	14,90	
Total Geral ou a Transportar .....									207.997.480,72	24.714.441,83	232.711.922,55

## MAPA DE INVENTÁRIO

Data : 2021/05/03

Ano : 2020

Pagina: 13

48

## FICHA PATRIMONIAL :

Identificação dos bens							Tipo De Sit.	Valor Patrimonial	Alterações Patrimoniais	Valor Atual	
Numero Ordem	Data de Aquisição	Tipo	Nr.Inv.	Cl.	Tipo	Bem					Descrição
1081	2017/05/05	01	89462	106	03	03	COLUNA DE SOM sistema de FULL RANGE 8S COAXIAIS dób para sistema Front-Fill	ACT	2.337,00		2.337,00
1081	2018/04/16	01	92139	117	01	08	CONTADOR DE ÁGUA volumétrico SV-RTK, Q3=2,5m3/h, R200, MAP16, DN15mm, ligações roscadas 3/4"-3/4", L=165mm, água fria	ACT	14,00		14,00
1081	2019/08/19	01	95880	107	01	99	PAINEI em MDF com 244x100x10	ACT	29,52		29,52
1082	2010/10/21	01	69171	112	03	99	PILARETE COM CAMISA	ACT	59,98		59,98
1082	2012/10/18	01	72761	107	01	16	ESTANTERIA 79X149 COM PRATELEIRAS	ACT	49,59		49,59
1082	2013/07/10	01	75855	106	02	99	MESA RETANGULAR DUPLA P/ CRIANÇA 610CM P/ REFEITÓRIO	ACT	35,27		35,27
1082	2014/08/21	01	80589	117	05	99	CONTADOR DE AGUA DE 15MM	ACT	19,85		19,85
1082	2015/04/21	01	83133	101	01	27	DISCO SSD 120GB SATA3 2,5" KINGSTON	ACT	65,55		65,55
1082	2016/04/11	01	84242	117	01	08	CONTADOR DE ÁGUA volumétrico SV-RTK, Q3=2,5m3/h, R200, MAP16, DN15mm, ligações roscadas 3/4"-3/4", L=165mm, água fria	ACT	14,90		14,90
1082	2017/05/05	01	89463	106	03	01	AMPLIFICADOR 4X1600W	ACT	6.063,90		6.063,90
1082	2018/04/16	01	92140	117	01	08	CONTADOR DE ÁGUA volumétrico SV-RTK, Q3=2,5m3/h, R200, MAP16, DN15mm, ligações roscadas 3/4"-3/4", L=165mm, água fria	ACT	14,00		14,00
1082	2019/08/19	01	95881	107	01	99	PAINEI em MDF com 244x100x10	ACT	29,52		29,52
1083	2009/08/26	01	62602	101	01	20	SCANNER EPSON PERFECTION V 750 PRO	ACT	781,57		781,57
1083	2010/10/21	01	69172	112	03	99	PILARETE COM CAMISA	ACT	59,98		59,98
1083	2012/10/18	01	72762	107	01	16	ESTANTERIA 79X149 COM PRATELEIRAS	ACT	49,59		49,59
1083	2013/07/10	01	75856	106	02	99	MESA RETANGULAR DUPLA P/ CRIANÇA 610CM P/ REFEITÓRIO	ACT	35,27		35,27
1083	2014/08/21	01	80590	117	05	99	CONTADOR DE AGUA DE 15MM	ACT	19,85		19,85
1083	2015/04/21	01	83134	101	01	27	DISCO SSD 120GB SATA3 2,5" KINGSTON	ACT	65,55		65,55
1083	2016/04/11	01	84243	117	01	08	CONTADOR DE ÁGUA volumétrico SV-RTK, Q3=2,5m3/h, R200, MAP16, DN15mm, ligações roscadas 3/4"-3/4", L=165mm, água fria	ACT	14,90		14,90
1083	2017/05/05	01	89464	106	03	03	SISTEMA DE SOM D&B Z1520.00 com 6 colunas	ACT	6.113,10		6.113,10
1083	2018/04/16	01	92141	117	01	08	CONTADOR DE ÁGUA volumétrico SV-RTK, Q3=2,5m3/h, R200, MAP16, DN15mm, ligações roscadas 3/4"-3/4", L=165mm, água fria	ACT	14,00		14,00
1083	2019/08/19	01	95882	107	01	99	PAINEI em MDF com 244x100x10	ACT	29,52		29,52
1084	2010/10/21	01	69173	112	03	99	PILARETE COM CAMISA	ACT	59,98		59,98
1084	2013/07/10	01	75857	106	02	99	MESA RETANGULAR DUPLA P/ CRIANÇA 610CM P/ REFEITÓRIO	ACT	35,27		35,27
1084	2014/08/21	01	80591	117	05	99	CONTADOR DE AGUA DE 15MM	ACT	19,85		19,85
1084	2015/04/21	01	83135	101	01	27	DISCO SSD 120GB SATA3 2,5" KINGSTON	ACT	65,55		65,55
1084	2016/04/11	01	84244	117	01	08	CONTADOR DE ÁGUA volumétrico SV-RTK, Q3=2,5m3/h, R200, MAP16, DN15mm, ligações roscadas 3/4"-3/4", L=165mm, água fria	ACT	14,90		14,90
1084	2017/05/05	01	89465	101	01	99	ACCESS POINT TP-LINK TL-WA901ND	ACT	50,00		50,00
1084	2018/04/16	01	92142	117	01	08	CONTADOR DE ÁGUA volumétrico SV-RTK, Q3=2,5m3/h, R200, MAP16, DN15mm, ligações roscadas 3/4"-3/4", L=165mm, água fria	ACT	14,00		14,00
1084	2019/08/19	01	95883	107	01	99	PAINEI em MDF com 244x100x10	ACT	29,52		29,52
1085	2009/08/26	01	62604	101	01	99	COLUNAS CREATIVE LABS - INSPIRE T 3200	ACT	64,04		64,04
1085	2012/10/18	01	72764	107	01	02	ARMÁRIO EM MADEIRA 93X44X91	ACT	87,08		87,08
1085	2013/07/10	01	75858	106	02	99	MESA RETANGULAR DUPLA P/ CRIANÇA 610CM P/ REFEITÓRIO	ACT	35,27		35,27
1085	2014/08/21	01	80592	117	05	99	CONTADOR DE AGUA DE 15MM	ACT	19,85		19,85
Total Geral ou a Transportar .....									208.013.892,44	24.714.441,83	232.728.334,27

## MAPA DE INVENTÁRIO

Data : 2021/05/03

Ano : 2020

Pagina: 13

49

## FICHA PATRIMONIAL :

Identificação dos bens							Tipo De Sit.	Valor Patrimonial	Alterações Patrimoniais	Valor Atual	
Numero Ordem	Data de Aquisição	Tipo	Nr.Inv.	Cl.	Tipo	Bem					Descrição
1085	2015/04/21	01	83136	101	01	27	DISCO SSD 120GB SATA3 2,5" KINGSTON	ACT	65,55		65,55
1085	2016/04/11	01	84245	117	01	08	CONTADOR DE ÁGUA volumétrico SV-RTK, Q3=2,5m3/h, R200, MAP16, DN15mm, ligações roscadas 3/4"-3/4", L=165mm, água fria	ACT	14,90		14,90
1085	2017/05/05	01	89466	104	06	99	CARTÃO MICRO SD 64GB SANDISK EXTREME para camera Gopro5	ACT	69,90		69,90
1085	2018/04/16	01	92143	117	01	08	CONTADOR DE ÁGUA volumétrico SV-RTK, Q3=2,5m3/h, R200, MAP16, DN15mm, ligações roscadas 3/4"-3/4", L=165mm, água fria	ACT	14,00		14,00
1085	2019/08/19	01	95884	107	01	99	PAINEL em MDF com 244x100x10	ACT	29,52		29,52
1086	2009/08/26	01	62605	101	02	03	SOFTWARE APPLE CUT STUDIO 2	ACT	1.244,11		1.244,11
1086	2013/07/10	01	75859	106	02	99	MESA RETANGULAR DUPLA P/ CRIANÇA 610CM P/ REFEITÓRIO	ACT	35,27		35,27
1086	2014/08/21	01	80593	117	05	99	CONTADOR DE AGUA DE 15MM	ACT	19,85		19,85
1086	2016/04/11	01	84246	117	01	08	CONTADOR DE ÁGUA volumétrico SV-RTK, Q3=2,5m3/h, R200, MAP16, DN15mm, ligações roscadas 3/4"-3/4", L=165mm, água fria	ACT	14,90		14,90
1086	2017/05/02	01	89467	101	01	99	ESTAÇÃO ANCORAGEM SURFACE Pro 4 (Docking)	ACT	234,00		234,00
1086	2018/04/16	01	92144	117	01	08	CONTADOR DE ÁGUA volumétrico SV-RTK, Q3=2,5m3/h, R200, MAP16, DN15mm, ligações roscadas 3/4"-3/4", L=165mm, água fria	ACT	14,00		14,00
1086	2019/08/19	01	95885	107	01	99	PAINEL em MDF com 244x100x10	ACT	29,52		29,52
1087	2009/08/10	01	62606	109	03	99	DIALP08-MODULO EXTENSÃO 8ST	ACT	59,30		59,30
1087	2013/07/10	01	75860	106	02	99	MESA RETANGULAR DUPLA P/ CRIANÇA 610CM P/ REFEITÓRIO	ACT	35,27		35,27
1087	2014/08/21	01	80594	117	05	99	CONTADOR DE AGUA DE 15MM	ACT	19,85		19,85
1087	2015/04/21	01	83138	101	01	99	MOTHERBOARD MSI B85M-E45 LGA1150 MATX	ACT	63,12		63,12
1087	2016/04/11	01	84247	117	01	08	CONTADOR DE ÁGUA volumétrico SV-RTK, Q3=2,5m3/h, R200, MAP16, DN15mm, ligações roscadas 3/4"-3/4", L=165mm, água fria	ACT	14,90		14,90
1087	2017/05/02	01	89468	101	01	13	MONITOR ASUS 24" TFT LED 23" VX239H-W-WLED/IPS wide s	ACT	190,00		190,00
1087	2018/04/16	01	92145	117	01	08	CONTADOR DE ÁGUA volumétrico SV-RTK, Q3=2,5m3/h, R200, MAP16, DN15mm, ligações roscadas 3/4"-3/4", L=165mm, água fria	ACT	14,00		14,00
1087	2019/08/19	01	95886	107	01	99	PAINEL em MDF com 244x100x10	ACT	29,52		29,52
1088	2009/08/10	01	62607	109	03	99	DIALP08-MODULO EXTENSÃO 8ST	ACT	59,30		59,30
1088	2013/07/10	01	75861	106	02	99	MESA RETANGULAR DUPLA P/ CRIANÇA 610CM P/ REFEITÓRIO	ACT	35,27		35,27
1088	2014/08/21	01	80595	117	05	99	CONTADOR DE AGUA DE 15MM	ACT	19,85		19,85
1088	2015/04/21	01	83139	101	01	99	MOTHERBOARD MSI B85M-E45 LGA1150 MATX	ACT	63,12		63,12
1088	2016/04/11	01	84248	117	01	08	CONTADOR DE ÁGUA volumétrico SV-RTK, Q3=2,5m3/h, R200, MAP16, DN15mm, ligações roscadas 3/4"-3/4", L=165mm, água fria	ACT	14,90		14,90
1088	2018/04/16	01	92146	117	01	08	CONTADOR DE ÁGUA volumétrico SV-RTK, Q3=2,5m3/h, R200, MAP16, DN15mm, ligações roscadas 3/4"-3/4", L=165mm, água fria	ACT	14,00		14,00
1088	2019/08/19	01	95887	107	01	99	PAINEL em MDF com 244x100x10	ACT	29,52		29,52
1089	2006/02/06	01	51214	106	02	99	CAMA C/ COLCAHO EM MADEIRA	ACT	60,08		60,08
1089	2009/08/04	01	62608	106	02	21	EXPOSITOR DUPLO	ACT	35,58		35,58
1089	2013/07/10	01	75862	106	02	99	MESA RETANGULAR DUPLA P/ CRIANÇA 610CM P/ REFEITÓRIO	ACT	35,27		35,27
1089	2014/08/21	01	80596	117	05	99	CONTADOR DE AGUA DE 15MM	ACT	19,85		19,85
1089	2015/04/21	01	83140	101	01	99	MOTHERBOARD MSI B85M-E45 LGA1150 MATX	ACT	63,12		63,12
Total Geral ou a Transportar .....									208.016.553,78	24.714.441,83	232.730.995,61

## MAPA DE INVENTÁRIO

Data : 2021/05/03

Ano : 2020

Pagina: 13

50

## FICHA PATRIMONIAL :

Identificação dos bens							Tipo De Sit.	Valor Patrimonial	Alterações Patrimoniais	Valor Atual	
Numero Ordem	Data de Aquisição	Tipo	Nr.Inv.	Cl.	Tipo	Bem					Descrição
1089	2016/04/11	01	84249	117	01	08	CONTADOR DE ÁGUA volumétrico SV-RTK, Q3=2,5m3/h, R200, MAP16, DN15mm, ligações roscadas 3/4"-3/4", L=165mm, água fria	ACT	14,90	14,90	
1089	2017/04/21	01	89470	106	03	13	MONITOR LG 55LV75A-7B para publicidade	ACT	2.830,45	2.830,45	
1089	2018/04/16	01	92147	117	01	08	CONTADOR DE ÁGUA volumétrico SV-RTK, Q3=2,5m3/h, R200, MAP16, DN15mm, ligações roscadas 3/4"-3/4", L=165mm, água fria	ACT	14,00	14,00	
1089	2019/08/19	01	95888	107	01	99	PAINEL em MDF com 244x100x10	ACT	29,52	29,52	
1090	2006/02/06	01	51215	106	02	99	CAMA C/ COLCAHO EM MADEIRA	ACT	60,08	60,08	
1090	2009/08/04	01	62609	106	02	21	EXPOSITOR DUPLO	ACT	35,58	35,58	
1090	2013/07/10	01	75863	106	02	99	MESA RETANGULAR DUPLA P/ CRIANÇA 610CM P/ REFEITÓRIO	ACT	35,27	35,27	
1090	2014/08/21	01	80597	117	05	99	CONTADOR DE AGUA DE 15MM	ACT	19,85	19,85	
1090	2015/04/21	01	83141	101	01	99	MOTHERBOARD MSI B85M-E45 LGA1150 MATX	ACT	63,12	63,12	
1090	2016/04/11	01	84250	117	01	08	CONTADOR DE ÁGUA volumétrico SV-RTK, Q3=2,5m3/h, R200, MAP16, DN15mm, ligações roscadas 3/4"-3/4", L=165mm, água fria	ACT	14,90	14,90	
1090	2017/04/21	01	89471	106	03	13	MONITOR LG 55LV75A-7B para publicidade	ACT	2.830,45	2.830,45	
1090	2018/04/16	01	92148	117	01	08	CONTADOR DE ÁGUA volumétrico SV-RTK, Q3=2,5m3/h, R200, MAP16, DN15mm, ligações roscadas 3/4"-3/4", L=165mm, água fria	ACT	14,00	14,00	
1090	2019/08/19	01	95889	107	01	99	PAINEL em MDF com 244x100x10	ACT	29,52	29,52	
1091	2013/07/10	01	75864	106	02	99	MESA RETANGULAR DUPLA P/ CRIANÇA 610CM P/ REFEITÓRIO	ACT	35,27	35,27	
1091	2014/08/21	01	80598	117	05	99	CONTADOR DE AGUA DE 15MM	ACT	19,85	19,85	
1091	2015/04/21	01	83142	101	01	99	MOTHERBOARD MSI B85M-E45 LGA1150 MATX	ACT	63,12	63,12	
1091	2016/04/11	01	84251	117	01	08	CONTADOR DE ÁGUA volumétrico SV-RTK, Q3=2,5m3/h, R200, MAP16, DN15mm, ligações roscadas 3/4"-3/4", L=165mm, água fria	ACT	14,90	14,90	
1091	2017/04/21	01	89472	106	03	99	SUPORTE Quest de videowall para dois monitores	ACT	434,12	434,12	
1091	2018/04/16	01	92149	117	01	08	CONTADOR DE ÁGUA volumétrico SV-RTK, Q3=2,5m3/h, R200, MAP16, DN15mm, ligações roscadas 3/4"-3/4", L=165mm, água fria	ACT	14,00	14,00	
1091	2019/08/19	01	95890	107	01	99	PAINEL em MDF com 244x100x10	ACT	29,52	29,52	
1092	2009/07/08	01	62611	112	01	03	EXTINTOR PÓ QUÍMICO 6KG	ACT	20,35	20,35	
1092	2013/07/10	01	75865	106	02	99	MESA RETANGULAR DUPLA P/ CRIANÇA 610CM P/ REFEITÓRIO	ACT	35,27	35,27	
1092	2014/08/21	01	80599	117	05	99	CONTADOR DE AGUA DE 15MM	ACT	19,85	19,85	
1092	2015/04/21	01	83143	101	01	99	MOTHERBOARD MSI B85M-E45 LGA1150 MATX	ACT	63,12	63,12	
1092	2016/04/11	01	84252	117	01	08	CONTADOR DE ÁGUA volumétrico SV-RTK, Q3=2,5m3/h, R200, MAP16, DN15mm, ligações roscadas 3/4"-3/4", L=165mm, água fria	ACT	14,90	14,90	
1092	2018/04/16	01	92150	117	01	08	CONTADOR DE ÁGUA volumétrico SV-RTK, Q3=2,5m3/h, R200, MAP16, DN15mm, ligações roscadas 3/4"-3/4", L=165mm, água fria	ACT	14,00	14,00	
1092	2019/08/19	01	95891	107	01	99	PAINEL em MDF com 244x100x10	ACT	29,52	29,52	
1093	2010/10/25	01	69186	101	01	22	TERMINAL NUXFINGER	ACT	995,58	995,58	
1093	2012/10/02	01	72772	107	06	03	ÇAÇAROLA INOX 25LT	ACT	93,82	93,82	
1093	2013/07/10	01	75866	106	02	99	MESA RETANGULAR DUPLA P/ CRIANÇA 610CM P/ REFEITÓRIO	ACT	35,27	35,27	
1093	2014/08/21	01	80600	117	05	99	CONTADOR DE AGUA DE 15MM	ACT	19,85	19,85	
1093	2015/04/21	01	83144	101	01	99	MOTHERBOARD MSI B85M-E45 LGA1150 MATX	ACT	63,12	63,12	
Total Geral ou a Transportar .....									208.024.560,85	24.714.441,83	232.739.002,68

## MAPA DE INVENTÁRIO

Data : 2021/05/03

Ano : 2020

Pagina: 13

51

## FICHA PATRIMONIAL :

Identificação dos bens							Tipo De Sit.	Valor Patrimonial	Alterações Patrimoniais	Valor Atual	
Numero Ordem	Data de Aquisição	Tipo	Nr.Inv.	Cl.	Tipo	Bem					Descrição
1093	2016/04/11	01	84253	117	01	08	CONTADOR DE ÁGUA volumétrico SV-RTK, Q3=2,5m3/h, R200, MAP16, DN15mm, ligações roscadas 3/4"-3/4", L=165mm, água fria	ACT	14,90	14,90	
1093	2017/04/20	01	89474	106	03	99	MOVING HEAD LED Wash 6000MC RGBW, leding	ACT	1.502,44	1.502,44	
1093	2018/04/16	01	92151	117	01	08	CONTADOR DE ÁGUA volumétrico SV-RTK, Q3=2,5m3/h, R200, MAP16, DN15mm, ligações roscadas 3/4"-3/4", L=165mm, água fria	ACT	14,00	14,00	
1093	2019/08/19	01	95892	107	01	99	PAINEL em MDF com 244x100x10	ACT	29,52	29,52	
1094	2009/06/25	01	62613	106	02	17	QUADRO FIXO BRANCO 1500X1200	ACT	106,74	106,74	
1094	2010/10/25	01	69187	103	02	99	CAIXA CORREIO	ACT	74,35	74,35	
1094	2013/07/10	01	75867	106	02	99	MESA RETANGULAR DUPLA P/ CRIANÇA 610CM P/ REFEITÓRIO	ACT	35,27	35,27	
1094	2014/08/21	01	80601	117	05	99	CONTADOR DE AGUA DE 15MM	ACT	19,85	19,85	
1094	2015/04/21	01	83145	101	01	99	MOTHERBOARD MSI B85M-E45 LGA1150 MATX	ACT	63,12	63,12	
1094	2016/04/11	01	84254	117	01	08	CONTADOR DE ÁGUA volumétrico SV-RTK, Q3=2,5m3/h, R200, MAP16, DN15mm, ligações roscadas 3/4"-3/4", L=165mm, água fria	ACT	14,90	14,90	
1094	2017/04/05	01	89475	107	01	24	SOFÁ 2 LUGARES com assento White Synthetic	ACT	508,30	508,30	
1094	2018/04/16	01	92152	117	01	08	CONTADOR DE ÁGUA volumétrico SV-RTK, Q3=2,5m3/h, R200, MAP16, DN15mm, ligações roscadas 3/4"-3/4", L=165mm, água fria	ACT	14,00	14,00	
1094	2019/08/19	01	95893	107	01	99	PAINEL em MDF com 244x100x10	ACT	29,52	29,52	
1095	2009/06/25	01	62614	106	02	17	QUADRO FIXO BRANCO 1500X1200	ACT	106,74	106,74	
1095	2010/10/25	01	69188	107	05	08	ESQUENTADOR VULCANO 10-11	ACT	240,89	240,89	
1095	2013/07/10	01	75868	106	02	99	MESA RETANGULAR DUPLA P/ CRIANÇA 610CM P/ REFEITÓRIO	ACT	35,27	35,27	
1095	2014/08/21	01	80602	117	05	99	CONTADOR DE AGUA DE 15MM	ACT	19,85	19,85	
1095	2015/04/21	01	83146	101	01	99	MOTHERBOARD MSI B85M-E45 LGA1150 MATX	ACT	63,12	63,12	
1095	2016/04/11	01	84255	117	01	08	CONTADOR DE ÁGUA volumétrico SV-RTK, Q3=2,5m3/h, R200, MAP16, DN15mm, ligações roscadas 3/4"-3/4", L=165mm, água fria	ACT	14,90	14,90	
1095	2017/04/05	01	89476	107	01	24	SOFÁ 2 LUGARES com assento White Synthetic	ACT	508,30	508,30	
1095	2018/04/16	01	92153	117	01	08	CONTADOR DE ÁGUA volumétrico SV-RTK, Q3=2,5m3/h, R200, MAP16, DN15mm, ligações roscadas 3/4"-3/4", L=165mm, água fria	ACT	14,00	14,00	
1095	2019/08/19	01	95894	107	01	99	PAINEL em MDF com 244x100x10	ACT	29,52	29,52	
1096	2009/06/25	01	62615	106	02	17	QUADRO FIXO BRANCO 2500X1200	ACT	142,32	142,32	
1096	2010/10/25	01	69189	111	02	02	LIXADEIRA INDUSTRIAL RYOBI	ACT	257,74	257,74	
1096	2011/11/22	01	71133	112	03	99	PLACA EM METAL 1600X1200X3	ACT	261,48	261,48	
1096	2013/07/10	01	75869	106	02	99	MESA RETANGULAR DUPLA P/ CRIANÇA 610CM P/ REFEITÓRIO	ACT	35,27	35,27	
1096	2014/08/21	01	80603	117	05	99	CONTADOR DE AGUA DE 15MM	ACT	19,85	19,85	
1096	2015/04/21	01	83147	101	01	99	MOTHERBOARD MSI B85M-E45 LGA1150 MATX	ACT	63,12	63,12	
1096	2016/04/11	01	84256	117	01	08	CONTADOR DE ÁGUA volumétrico SV-RTK, Q3=2,5m3/h, R200, MAP16, DN15mm, ligações roscadas 3/4"-3/4", L=165mm, água fria	ACT	14,90	14,90	
1096	2017/06/30	01	89477	117	01	03	ELECTROBOMBA LOWARA DOC7 400V com Kit retractil (para fonte cibernauticas do Festival de Jardins)	ACT	239,85	239,85	
1096	2018/04/16	01	92154	117	01	08	CONTADOR DE ÁGUA volumétrico SV-RTK, Q3=2,5m3/h, R200, MAP16, DN15mm, ligações roscadas 3/4"-3/4", L=165mm, água fria	ACT	14,00	14,00	
1096	2019/08/19	01	95895	107	01	99	PAINEL em MDF com 244x100x10	ACT	29,52	29,52	
Total Geral ou a Transportar .....									208.029.098,40	24.714.441,83	232.743.540,23

## MAPA DE INVENTÁRIO

Data : 2021/05/03

Ano : 2020

Pagina: 13

52

## FICHA PATRIMONIAL :

Identificação dos bens							Tipo De Sit.	Valor Patrimonial	Alterações Patrimoniais	Valor Atual	
Numero Ordem	Data de Aquisição	Tipo	Nr.Inv.	Cl.	Tipo	Bem					Descrição
1097	2009/06/25	01	62616	106	02	17	QUADRO FIXO BRANCO 2500X1200	ACT	142,32	142,32	
1097	2011/11/22	01	71134	112	03	99	PLACA EM METAL 1600X1200X3	ACT	261,48	261,48	
1097	2013/07/10	01	75870	106	02	99	MESA RETANGULAR DUPLA P/ CRIANÇA 610CM P/ REFEITÓRIO	ACT	35,27	35,27	
1097	2014/08/21	01	80604	117	05	99	CONTADOR DE AGUA DE 15MM	ACT	19,85	19,85	
1097	2015/04/21	01	83148	101	01	99	MOTHERBOARD MSI B85M-E45 LGA1150 MATX	ACT	63,12	63,12	
1097	2016/04/11	01	84257	117	01	08	CONTADOR DE ÁGUA volumétrico SV-RTK, Q3=2,5m3/h, R200, MAP16, DN15mm, ligações roscadas 3/4"-3/4", L=165mm, água fria	ACT	14,90	14,90	
1097	2017/06/30	01	89478	117	01	03	ELECTROBOMBA LOWARA DOC7 400V com Kit retractil (para fonte cibernauticas do Festival de Jardins)	ACT	239,85	239,85	
1097	2018/04/16	01	92155	117	01	08	CONTADOR DE ÁGUA volumétrico SV-RTK, Q3=2,5m3/h, R200, MAP16, DN15mm, ligações roscadas 3/4"-3/4", L=165mm, água fria	ACT	14,00	14,00	
1097	2019/08/19	01	95896	107	01	99	PAINEL em MDF com 244x100x10	ACT	29,52	29,52	
1098	2009/06/25	01	62617	106	02	17	QUADRO FIXO BRANCO 2500X1200	ACT	142,32	142,32	
1098	2010/10/28	01	69183	108	02	01	CONTENTOR EM POLIPROPILENO 100L	ACT	43,19	43,19	
1098	2011/09/22	01	71135	106	03	18	TELEVISÃO SAMSUNG LCD 82CM	ACT	362,88	362,88	
1098	2013/07/10	01	75871	106	02	99	MESA RETANGULAR DUPLA P/ CRIANÇA 610CM P/ REFEITÓRIO	ACT	35,27	35,27	
1098	2014/08/21	01	80605	117	05	99	CONTADOR DE AGUA DE 15MM	ACT	19,85	19,85	
1098	2016/04/11	01	84258	117	01	08	CONTADOR DE ÁGUA volumétrico SV-RTK, Q3=2,5m3/h, R200, MAP16, DN15mm, ligações roscadas 3/4"-3/4", L=165mm, água fria	ACT	14,90	14,90	
1098	2017/06/30	01	89479	117	01	03	ELECTROBOMBA LOWARA DOC7 400V com Kit retractil (para fonte cibernauticas do Festival de Jardins)	ACT	239,85	239,85	
1098	2018/04/16	01	92156	117	01	08	CONTADOR DE ÁGUA volumétrico SV-RTK, Q3=2,5m3/h, R200, MAP16, DN15mm, ligações roscadas 3/4"-3/4", L=165mm, água fria	ACT	14,00	14,00	
1098	2019/08/19	01	95897	107	01	99	PAINEL em MDF com 244x100x10	ACT	29,52	29,52	
1099	2009/06/25	01	62618	106	02	17	QUADRO FIXO BRANCO 2500X1200	ACT	142,32	142,32	
1099	2010/10/28	01	69184	108	02	01	CONTENTOR EM POLIPROPILENO 100L	ACT	43,19	43,19	
1099	2011/09/22	01	71136	107	06	02	FRIGORÍFICO SHaub LAURENZ	ACT	207,63	207,63	
1099	2013/07/10	01	75872	106	02	99	MESA RETANGULAR DUPLA P/ CRIANÇA 610CM P/ REFEITÓRIO	ACT	35,27	35,27	
1099	2014/08/21	01	80606	117	05	99	CONTADOR DE AGUA DE 15MM	ACT	19,85	19,85	
1099	2015/04/21	01	83150	101	01	02	CPU INTEL CORE I3 4160 3,60 Mhz 3MB	ACT	118,96	118,96	
1099	2016/04/11	01	84259	117	01	08	CONTADOR DE ÁGUA volumétrico SV-RTK, Q3=2,5m3/h, R200, MAP16, DN15mm, ligações roscadas 3/4"-3/4", L=165mm, água fria	ACT	14,90	14,90	
1099	2017/06/30	01	89480	117	01	03	ELECTROBOMBA LOWARA DOC7 400V com Kit retractil (para fonte cibernauticas do Festival de Jardins)	ACT	239,85	239,85	
1099	2018/04/16	01	92157	117	01	08	CONTADOR DE ÁGUA volumétrico SV-RTK, Q3=2,5m3/h, R200, MAP16, DN15mm, ligações roscadas 3/4"-3/4", L=165mm, água fria	ACT	14,00	14,00	
1099	2019/08/19	01	95898	107	01	99	PAINEL em MDF com 244x100x10	ACT	29,52	29,52	
1100	2009/06/25	01	62619	106	02	17	QUADRO FIXO BRANCO 2500X1200	ACT	142,32	142,32	
1100	2010/10/28	01	69185	108	02	01	CONTENTOR EM POLIPROPILENO 100L	ACT	43,19	43,19	
1100	2011/09/22	01	71137	106	03	18	TELEVISÃO SAMSUNG LCD 82CM	ACT	362,88	362,88	
1100	2013/07/10	01	75873	106	02	99	MESA RETANGULAR DUPLA P/ CRIANÇA 610CM P/ REFEITÓRIO	ACT	35,27	35,27	
1100	2014/08/21	01	80607	117	05	99	CONTADOR DE AGUA DE 15MM	ACT	19,85	19,85	
1100	2015/04/21	01	83151	101	01	02	CPU INTEL CORE I3 4160 3,60 Mhz 3MB	ACT	118,96	118,96	
Total Geral ou a Transportar .....									208.032.408,45	24.714.441,83	232.746.850,28

## MAPA DE INVENTÁRIO

Data : 2021/05/03

Ano : 2020

Pagina: 13

53

## FICHA PATRIMONIAL :

Identificação dos bens							Tipo De Sit.	Valor Patrimonial	Alterações Patrimoniais	Valor Atual
Numero Ordem	Data de Aquisição	Tipo	Nr.Inv.	Cl.	Tipo	Bem				
1100	2016/04/11	01	84260	117	01	08	CONTADOR DE ÁGUA volumétrico SV-RTK, Q3=2,5m3/h, R200, MAP16, DN15mm, ligações roscadas 3/4"-3/4", L=165mm, água fria	ACT	14,90	14,90
1100	2018/04/16	01	92158	117	01	08	CONTADOR DE ÁGUA volumétrico SV-RTK, Q3=2,5m3/h, R200, MAP16, DN15mm, ligações roscadas 3/4"-3/4", L=165mm, água fria	ACT	14,00	14,00
1100	2019/08/19	01	95899	107	01	99	PAINEL em MDF com 244x100x10	ACT	29,52	29,52
1101	2009/06/25	01	62620	106	02	17	QUADRO FIXO BRANCO 2500X1200	ACT	142,32	142,32
1101	2011/09/22	01	71138	107	06	02	FRIGORÍFICO SCHAUB LORENZ	ACT	207,63	207,63
1101	2013/07/10	01	75874	106	02	99	MESA RETANGULAR DUPLA P/ CRIANÇA 610CM P/ REFEITÓRIO	ACT	35,27	35,27
1101	2014/08/21	01	80608	117	05	99	CONTADOR DE AGUA DE 15MM	ACT	19,85	19,85
1101	2015/04/21	01	83152	101	01	02	CPU INTEL CORE I3 4160 3,60 Mhz 3MB	ACT	118,96	118,96
1101	2016/04/11	01	84261	117	01	08	CONTADOR DE ÁGUA volumétrico SV-RTK, Q3=2,5m3/h, R200, MAP16, DN15mm, ligações roscadas 3/4"-3/4", L=165mm, água fria	ACT	14,90	14,90
1101	2017/06/26	01	89482	118	05	04	PLACA EM INOX GRAVADA 40x25x3 com texto gravado fresado e pintado a negro, com quatro parafusos porca-de-mama igualmente em inox (instalada no Largo Domingos Pereira de Araújo - FREIXO)	ACT	196,80	196,80
1101	2018/04/16	01	92159	117	01	08	CONTADOR DE ÁGUA volumétrico SV-RTK, Q3=2,5m3/h, R200, MAP16, DN15mm, ligações roscadas 3/4"-3/4", L=165mm, água fria	ACT	14,00	14,00
1101	2019/08/19	01	95900	107	01	99	PAINEL em MDF com 244x100x10	ACT	29,52	29,52
1102	2009/06/25	01	62621	106	02	17	QUADRO FIXO BRANCO 2500X1200	ACT	142,32	142,32
1102	2010/11/09	01	69168	103	01	05	CADEIRA RODADA COM BRAÇOS HAWORTH B107	ACT	144,80	144,80
1102	2013/07/10	01	75875	106	02	99	MESA RETANGULAR DUPLA P/ CRIANÇA 610CM P/ REFEITÓRIO	ACT	35,27	35,27
1102	2014/08/21	01	80609	117	05	99	CONTADOR DE AGUA DE 15MM	ACT	19,85	19,85
1102	2015/04/21	01	83153	101	01	02	CPU INTEL CORE I3 4160 3,60 Mhz 3MB	ACT	118,96	118,96
1102	2016/04/11	01	84262	117	01	08	CONTADOR DE ÁGUA volumétrico SV-RTK, Q3=2,5m3/h, R200, MAP16, DN15mm, ligações roscadas 3/4"-3/4", L=165mm, água fria	ACT	14,90	14,90
1102	2017/04/04	01	89483	112	01	03	EXTINTOR CO2 2kg com suporte mural (instalado na entrada "AQ" do lote 2 do bairro social de Faldejaes em ARCOZELO)	ACT	27,68	27,68
1102	2018/04/16	01	92160	117	01	08	CONTADOR DE ÁGUA volumétrico SV-RTK, Q3=2,5m3/h, R200, MAP16, DN15mm, ligações roscadas 3/4"-3/4", L=165mm, água fria	ACT	14,00	14,00
1102	2019/08/19	01	95901	107	01	99	PAINEL em MDF com 244x100x10	ACT	29,52	29,52
1103	2009/06/25	01	62622	106	02	17	QUADRO FIXO BRANCO 2500X1200	ACT	142,32	142,32
1103	2010/11/12	01	69165	101	02	03	150 SOFTWARE ANTIVIRUS E ANTISPAM	ACT	5.174,64	5.174,64
1103	2011/11/03	01	71140	107	06	02	FRIGORÍFICO INDESIT 240A	ACT	346,08	346,08
1103	2012/10/02	01	72782	107	03	06	PROJECTOR TITANO 400W	ACT	272,94	272,94
1103	2013/07/10	01	75876	106	02	99	MESA RETANGULAR DUPLA P/ CRIANÇA 610CM P/ REFEITÓRIO	ACT	35,27	35,27
1103	2014/08/21	01	80610	117	05	99	CONTADOR DE AGUA DE 15MM	ACT	19,85	19,85
1103	2015/04/21	01	83154	101	01	02	CPU INTEL CORE I3 4160 3,60 Mhz 3MB	ACT	118,96	118,96
1103	2016/04/11	01	84263	117	01	08	CONTADOR DE ÁGUA volumétrico SV-RTK, Q3=2,5m3/h, R200, MAP16, DN15mm, ligações roscadas 3/4"-3/4", L=165mm, água fria	ACT	14,90	14,90
Total Geral ou a Transportar .....								208.039.918,38	24.714.441,83	232.754.360,21

## MAPA DE INVENTÁRIO

Data : 2021/05/03

Ano : 2020

Pagina: 13

54

## FICHA PATRIMONIAL :

Identificação dos bens							Tipo De Sit.	Valor Patrimonial	Alterações Patrimoniais	Valor Atual	
Numero Ordem	Data de Aquisição	Tipo	Nr.Inv.	Cl.	Tipo	Bem					Descrição
1103	2017/04/06	01	89484	110	03	99	BATERIA de condensador - instalado na piscina do festival de jardins	ACT	2.644,50		2.644,50
1103	2018/04/16	01	92161	117	01	08	CONTADOR DE ÁGUA volumétrico SV-RTK, Q3=2,5m3/h, R200, MAP16, DN15mm, ligações roscadas 3/4"-3/4", L=165mm, água fria	ACT	14,00		14,00
1103	2019/08/19	01	95902	107	01	99	PAINEL em MDF com 244x100x10	ACT	29,52		29,52
1104	2009/06/25	01	62623	106	02	17	QUADRO FIXO BRANCO 2500X1200	ACT	142,32		142,32
1104	2010/10/13	01	69195	106	02	99	SECRETÁRIA PARA ADULTOS 720	ACT	119,95		119,95
1104	2011/11/17	01	71141	106	03	18	TELEVISÃO SAMSUNG 82CM	ACT	362,88		362,88
1104	2012/10/02	01	72783	107	03	06	PROJECTOR TITANO 400W	ACT	272,94		272,94
1104	2013/07/10	01	75877	106	02	99	MESA RETANGULAR DUPLA P/ CRIANÇA 610CM P/ REFEITÓRIO	ACT	35,27		35,27
1104	2014/08/21	01	80611	117	05	99	CONTADOR DE AGUA DE 15MM	ACT	19,85		19,85
1104	2015/04/21	01	83155	101	01	02	CPU INTEL CORE I3 4160 3,60 Mhz 3MB	ACT	118,96		118,96
1104	2016/04/11	01	84264	117	01	08	CONTADOR DE ÁGUA volumétrico SV-RTK, Q3=2,5m3/h, R200, MAP16, DN15mm, ligações roscadas 3/4"-3/4", L=165mm, água fria	ACT	14,90		14,90
1104	2017/07/28	01	89485	401	07	99	TERRENO subjacente ao arruamento designado de "rua Nova de São João" na freguesia de Arca e PONTE DE LIMA	ACT	90.000,00		90.000,00
1104	2018/04/16	01	92162	117	01	08	CONTADOR DE ÁGUA volumétrico SV-RTK, Q3=2,5m3/h, R200, MAP16, DN15mm, ligações roscadas 3/4"-3/4", L=165mm, água fria	ACT	14,00		14,00
1104	2019/08/19	01	95903	107	01	99	PAINEL em MDF com 244x100x10	ACT	29,52		29,52
1105	2009/06/25	01	62624	106	02	17	QUADRO FIXO BRANCO 2500X1200	ACT	142,32		142,32
1105	2010/10/13	01	69196	106	02	99	SECRETÁRIA PARA ADULTOS 720	ACT	119,95		119,95
1105	2011/10/26	01	71142	101	02	03	SOFTWARE ANTIVÍRUS MCAFFEE TOTAL PROTECTION	ACT	66,89		66,89
1105	2012/10/02	01	72784	107	03	06	PROJECTOR TITANO 400W	ACT	272,94		272,94
1105	2013/07/10	01	75878	106	02	99	MESA RETANGULAR DUPLA P/ CRIANÇA 610CM P/ REFEITÓRIO	ACT	35,27		35,27
1105	2014/08/21	01	80612	117	05	99	CONTADOR DE AGUA DE 15MM	ACT	19,85		19,85
1105	2015/04/21	01	83156	101	01	02	CPU INTEL CORE I3 4160 3,60 Mhz 3MB	ACT	118,96		118,96
1105	2016/04/11	01	84265	117	01	08	CONTADOR DE ÁGUA volumétrico SV-RTK, Q3=2,5m3/h, R200, MAP16, DN15mm, ligações roscadas 3/4"-3/4", L=165mm, água fria	ACT	14,90		14,90
1105	2017/07/05	01	89486	301	06	99	PARCELA de terreno para construção sita na rua de Felgueiras na freguesia de ARCOZELO	ACT	18.070,00		18.070,00
1105	2018/04/16	01	92163	117	01	08	CONTADOR DE ÁGUA volumétrico SV-RTK, Q3=2,5m3/h, R200, MAP16, DN15mm, ligações roscadas 3/4"-3/4", L=165mm, água fria	ACT	14,00		14,00
1105	2019/08/19	01	95904	107	01	99	PAINEL em MDF com 244x100x10	ACT	29,52		29,52
1106	2009/06/25	01	62625	106	02	17	QUADRO FIXO BRANCO 2500X1200	ACT	142,32		142,32
1106	2010/10/13	01	69197	106	02	99	SECRETÁRIA PARA ADULTOS 720	ACT	119,95		119,95
1106	2011/10/26	01	71143	101	02	03	SOFTWARE ANTIVÍRUS MCAFFEE TOTAL PROTECTION	ACT	66,89		66,89
1106	2012/10/02	01	72785	107	03	06	PROJECTOR TITANO 400W	ACT	272,94		272,94
1106	2013/07/10	01	75879	106	02	99	MESA RETANGULAR DUPLA P/ CRIANÇA 610CM P/ REFEITÓRIO	ACT	35,27		35,27
1106	2014/08/21	01	80613	117	05	99	CONTADOR DE AGUA DE 15MM	ACT	19,85		19,85
1106	2015/04/21	01	83157	101	01	02	CPU INTEL CORE I3 4160 3,60 Mhz 3MB	ACT	118,96		118,96
1106	2016/04/11	01	84266	117	01	08	CONTADOR DE ÁGUA volumétrico SV-RTK, Q3=2,5m3/h, R200, MAP16, DN15mm, ligações roscadas 3/4"-3/4", L=165mm, água fria	ACT	14,90		14,90
1106	2017/07/04	01	89487	106	03	99	BRACKET suspensão para coluna 12S dób	ACT	188,19		188,19
Total Geral ou a Transportar .....									208.153.620,86	24.714.441,83	232.868.062,69



## MAPA DE INVENTÁRIO

Data : 2021/05/03

Ano : 2020

Pagina: 13

55

## FICHA PATRIMONIAL :

Identificação dos bens							Tipo De Sit.	Valor Patrimonial	Alterações Patrimoniais	Valor Atual
Numero Ordem	Data de Aquisição	Tipo	Nr.Inv.	Cl.	Tipo	Bem				
1106	2018/04/16	01	92164	117	01	08	CONTADOR DE ÁGUA volumétrico SV-RTK, Q3=2,5m3/h, R200, MAP16, DN15mm, ligações roscadas 3/4"-3/4", L=165mm, água fria	ACT	14,00	14,00
1106	2019/08/19	01	95905	107	01	99	PAINEL em MDF com 244x100x10	ACT	29,52	29,52
1107	2006/02/13	01	51232	111	02	01	ALICATE SELAR CHUMBO	ACT	44,61	44,61
1107	2009/06/25	01	62626	106	02	17	QUADRO FIXO BRANCO 2500X1200	ACT	142,32	142,32
1107	2011/10/26	01	71144	101	02	04	MICROSOFT WINDOWS 2008 SERVER SBS PREMIUM	ACT	1.520,25	1.520,25
1107	2013/07/10	01	75880	106	02	99	MESA RETANGULAR DUPLA P/ CRIANÇA 610CM P/ REFEITÓRIO	ACT	35,27	35,27
1107	2014/08/21	01	80614	117	05	99	CONTADOR DE AGUA DE 15MM	ACT	19,85	19,85
1107	2015/04/21	01	83158	101	01	02	CPU INTEL CORE I3 4160 3,60 Mhz 3MB	ACT	118,96	118,96
1107	2016/04/11	01	84267	117	01	08	CONTADOR DE ÁGUA volumétrico SV-RTK, Q3=2,5m3/h, R200, MAP16, DN15mm, ligações roscadas 3/4"-3/4", L=165mm, água fria	ACT	14,90	14,90
1107	2017/07/04	01	89488	106	03	99	BRACKET suspensão para coluna 12S dób	ACT	188,19	188,19
1107	2018/04/16	01	92165	117	01	08	CONTADOR DE ÁGUA volumétrico SV-RTK, Q3=2,5m3/h, R200, MAP16, DN15mm, ligações roscadas 3/4"-3/4", L=165mm, água fria	ACT	14,00	14,00
1107	2019/08/19	01	95906	107	01	99	PAINEL em MDF com 244x100x10	ACT	29,52	29,52
1108	2006/02/13	01	51233	111	02	01	ALICATE SELAR CHUMBO	ACT	44,61	44,61
1108	2009/06/25	01	62627	106	02	99	ESTANTE METÁLICA 1000X2000X400	ACT	68,79	68,79
1108	2010/10/13	01	69199	106	02	20	CADEIRA ESTOFADA GIRATÓRIA COM BRAÇOS	ACT	89,96	89,96
1108	2011/12/27	01	71145	106	02	21	CAVALETE PINHO SUPER 77X73.5CM	ACT	7,37	7,37
1108	2013/07/10	01	75881	106	02	99	MESA RETANGULAR DUPLA P/ CRIANÇA 610CM P/ REFEITÓRIO	ACT	35,27	35,27
1108	2014/08/21	01	80615	117	05	99	CONTADOR DE AGUA DE 15MM	ACT	19,85	19,85
1108	2015/04/21	01	83159	101	01	02	CPU INTEL CORE I3 4160 3,60 Mhz 3MB	ACT	118,96	118,96
1108	2016/04/11	01	84268	117	01	08	CONTADOR DE ÁGUA volumétrico SV-RTK, Q3=2,5m3/h, R200, MAP16, DN15mm, ligações roscadas 3/4"-3/4", L=165mm, água fria	ACT	14,90	14,90
1108	2017/07/04	01	89489	106	03	99	BRACKET suspensão para coluna 12S dób	ACT	188,19	188,19
1108	2018/04/16	01	92166	117	01	08	CONTADOR DE ÁGUA volumétrico SV-RTK, Q3=2,5m3/h, R200, MAP16, DN15mm, ligações roscadas 3/4"-3/4", L=165mm, água fria	ACT	14,00	14,00
1108	2019/08/19	01	95907	107	01	99	PAINEL em MDF com 244x100x10	ACT	29,52	29,52
1109	2006/02/13	01	51234	111	02	01	ALICATE SELAR CHUMBO	ACT	44,61	44,61
1109	2009/06/25	01	62628	106	02	99	ESTANTE METÁLICA 1000X2000X400	ACT	68,79	68,79
1109	2010/10/13	01	69200	106	02	20	CADEIRA ESTOFADA GIRATÓRIA COM BRAÇOS	ACT	89,96	89,96
1109	2011/12/27	01	71146	106	02	21	CAVALETE PINHO SUPER 77X73.5CM	ACT	7,37	7,37
1109	2013/07/10	01	75882	106	02	99	MESA RETANGULAR DUPLA P/ CRIANÇA 610CM P/ REFEITÓRIO	ACT	35,27	35,27
1109	2014/08/21	01	80616	117	05	99	CONTADOR DE AGUA DE 15MM	ACT	19,85	19,85
1109	2015/04/21	01	83160	101	01	02	CPU INTEL CORE I3 4160 3,60 Mhz 3MB	ACT	118,96	118,96
1109	2016/04/11	01	84269	117	01	08	CONTADOR DE ÁGUA volumétrico SV-RTK, Q3=2,5m3/h, R200, MAP16, DN15mm, ligações roscadas 3/4"-3/4", L=165mm, água fria	ACT	14,90	14,90
1109	2017/07/04	01	89490	106	03	99	BRACKET suspensão para coluna 12S dób	ACT	188,19	188,19
1109	2018/04/16	01	92167	117	01	08	CONTADOR DE ÁGUA volumétrico SV-RTK, Q3=2,5m3/h, R200, MAP16, DN15mm, ligações roscadas 3/4"-3/4", L=165mm, água fria	ACT	14,00	14,00
1109	2019/08/19	01	95908	107	01	99	PAINEL em MDF com 244x100x10	ACT	29,52	29,52
1110	2009/06/25	01	62629	106	02	99	ESTANTE METÁLICA 1000X2000X400	ACT	68,79	68,79
Total Geral ou a Transportar .....								208.157.123,88	24.714.441,83	232.871.565,71

## MAPA DE INVENTÁRIO

Data : 2021/05/03

Ano : 2020

Pagina: 13

56

## FICHA PATRIMONIAL :

Identificação dos bens							Tipo De Sit.	Valor Patrimonial	Alterações Patrimoniais	Valor Atual	
Numero Ordem	Data de Aquisição	Tipo	Nr.Inv.	Cl.	Tipo	Bem					Descrição
1110	2010/10/13	01	69201	106	02	20	CADEIRA ESTOFADA GIRATÓRIA COM BRAÇOS	ACT	89,96	89,96	
1110	2011/12/28	01	71147	106	03	18	TELEVISOR SAMSUNG 3D 40"	ACT	1.757,41	1.757,41	
1110	2013/07/10	01	75883	106	02	99	MESA RETANGULAR DUPLA P/ CRIANÇA 610CM P/ REFEITÓRIO	ACT	35,27	35,27	
1110	2014/08/21	01	80617	117	05	99	CONTADOR DE ÁGUA DE 15MM	ACT	19,85	19,85	
1110	2016/04/11	01	84270	117	01	08	CONTADOR DE ÁGUA volumétrico SV-RTK, Q3=2,5m3/h, R200, MAP16, DN15mm, ligações roscadas 3/4"-3/4", L=165mm, água fria	ACT	14,90	14,90	
1110	2017/07/04	01	89491	106	03	99	BRACKET horizontal para 8S ddb	ACT	65,87	65,87	
1110	2018/04/16	01	92168	117	01	08	CONTADOR DE ÁGUA volumétrico SV-RTK, Q3=2,5m3/h, R200, MAP16, DN15mm, ligações roscadas 3/4"-3/4", L=165mm, água fria	ACT	14,00	14,00	
1110	2019/08/19	01	95909	107	01	99	PAINEL em MDF com 244x100x10	ACT	29,52	29,52	
1111	2009/06/25	01	62630	106	02	99	ESTANTE METÁLICA 1000X2000X400	ACT	68,79	68,79	
1111	2011/12/28	01	71148	106	03	99	LEITOR BLUE-RAY SAMSUNG 3D	ACT	346,62	346,62	
1111	2013/07/10	01	75884	106	02	99	MESA RETANGULAR DUPLA P/ CRIANÇA 610CM P/ REFEITÓRIO	ACT	35,27	35,27	
1111	2014/08/21	01	80618	117	05	99	CONTADOR DE ÁGUA DE 15MM	ACT	19,85	19,85	
1111	2016/04/11	01	84271	117	01	08	CONTADOR DE ÁGUA volumétrico SV-RTK, Q3=2,5m3/h, R200, MAP16, DN15mm, ligações roscadas 3/4"-3/4", L=165mm, água fria	ACT	14,90	14,90	
1111	2017/07/04	01	89492	106	03	99	BRACKET horizontal para 8S ddb	ACT	65,87	65,87	
1111	2018/04/16	01	92169	117	01	08	CONTADOR DE ÁGUA volumétrico SV-RTK, Q3=2,5m3/h, R200, MAP16, DN15mm, ligações roscadas 3/4"-3/4", L=165mm, água fria	ACT	14,00	14,00	
1111	2019/08/19	01	95910	107	01	99	PAINEL em MDF com 244x100x10	ACT	29,52	29,52	
1112	2009/06/25	01	62631	106	02	99	ESTANTE METÁLICA 1000X2000X400	ACT	68,79	68,79	
1112	2010/10/13	01	69203	106	02	99	MESA RECTANGULAR DUPLA 540	ACT	41,98	41,98	
1112	2011/12/27	01	71149	107	01	16	ESTANTE EXPEDIT preto-castanho 79X149	ACT	69,20	69,20	
1112	2012/10/24	01	72791	107	01	10	COLCHÃO BELICHE 90X200	ACT	59,43	59,43	
1112	2013/07/10	01	75885	106	02	99	MESA RETANGULAR DUPLA P/ CRIANÇA 610CM P/ REFEITÓRIO	ACT	35,27	35,27	
1112	2014/08/21	01	80619	117	05	99	CONTADOR DE ÁGUA DE 15MM	ACT	19,85	19,85	
1112	2016/04/11	01	84272	117	01	08	CONTADOR DE ÁGUA volumétrico SV-RTK, Q3=2,5m3/h, R200, MAP16, DN15mm, ligações roscadas 3/4"-3/4", L=165mm, água fria	ACT	14,90	14,90	
1112	2017/07/04	01	89493	106	03	99	ACESSÓRIO para fixação a parede para xS-Series ddb	ACT	125,46	125,46	
1112	2018/04/16	01	92170	117	01	08	CONTADOR DE ÁGUA volumétrico SV-RTK, Q3=2,5m3/h, R200, MAP16, DN15mm, ligações roscadas 3/4"-3/4", L=165mm, água fria	ACT	14,00	14,00	
1112	2019/08/19	01	95911	107	01	99	PAINEL em MDF com 244x100x10	ACT	29,52	29,52	
1113	2009/06/25	01	62632	106	02	99	ESTANTE METÁLICA 1000X2000X400	ACT	68,79	68,79	
1113	2010/10/13	01	69204	106	02	99	MESA RECTANGULAR DUPLA 540	ACT	41,98	41,98	
1113	2011/12/27	01	71150	107	01	20	MESA DE APOIO LACK c/rodízios 55X55 preto-castanho	ACT	24,71	24,71	
1113	2012/10/24	01	72792	107	01	10	COLCHÃO BELICHE 90X200	ACT	59,43	59,43	
1113	2013/07/10	01	75886	106	02	99	MESA RETANGULAR DUPLA P/ CRIANÇA 610CM P/ REFEITÓRIO	ACT	35,27	35,27	
1113	2014/08/21	01	80620	117	05	99	CONTADOR DE ÁGUA DE 15MM	ACT	19,85	19,85	
1113	2016/04/11	01	84273	117	01	08	CONTADOR DE ÁGUA volumétrico SV-RTK, Q3=2,5m3/h, R200, MAP16, DN15mm, ligações roscadas 3/4"-3/4", L=165mm, água fria	ACT	14,90	14,90	
1113	2017/07/04	01	89494	106	03	99	ACESSÓRIO para fixação a parede para xS-Series ddb	ACT	125,46	125,46	
Total Geral ou a Transportar .....									208.160.614,27	24.714.441,83	232.875.056,10

## MAPA DE INVENTÁRIO

Data : 2021/05/03

Ano : 2020

Pagina: 13

57

## FICHA PATRIMONIAL :

Identificação dos bens							Tipo De Sit.	Valor Patrimonial	Alterações Patrimoniais	Valor Atual
Numero Ordem	Data de Aquisição	Tipo	Nr.Inv.	Cl.	Tipo	Bem				
1113	2018/04/16	01	92171	117	01	08	CONTADOR DE ÁGUA volumétrico SV-RTK, Q3=2,5m3/h, R200, MAP16, DN15mm, ligações roscadas 3/4"-3/4", L=165mm, água fria	ACT	14,00	14,00
1113	2019/08/19	01	95912	107	01	99	PAINEL em MDF com 244x100x10	ACT	29,52	29,52
1114	2009/06/25	01	62633	106	02	99	ESTANTE METÁLICA 1000X2000X400	ACT	68,79	68,79
1114	2010/10/13	01	69205	106	02	99	MESA RECTANGULAR DUPLA 540	ACT	41,98	41,98
1114	2012/10/24	01	72793	107	01	10	COLCHÃO BELICHE 90X200	ACT	59,43	59,43
1114	2013/07/10	01	75887	106	02	99	MESA RETANGULAR DUPLA P/ CRIANÇA 610CM P/ REFEITÓRIO	ACT	35,27	35,27
1114	2014/08/21	01	80621	117	05	99	CONTADOR DE AGUA DE 15MM	ACT	19,85	19,85
1114	2016/04/11	01	84274	117	01	08	CONTADOR DE ÁGUA volumétrico SV-RTK, Q3=2,5m3/h, R200, MAP16, DN15mm, ligações roscadas 3/4"-3/4", L=165mm, água fria	ACT	14,90	14,90
1114	2017/07/04	01	89495	106	03	99	ACESSÓRIO para fixação a parede para xS-Series ddb	ACT	125,46	125,46
1114	2018/04/16	01	92172	117	01	08	CONTADOR DE ÁGUA volumétrico SV-RTK, Q3=2,5m3/h, R200, MAP16, DN15mm, ligações roscadas 3/4"-3/4", L=165mm, água fria	ACT	14,00	14,00
1114	2019/08/19	01	95913	107	01	99	PAINEL em MDF com 244x100x10	ACT	29,52	29,52
1115	2009/06/25	01	62634	106	02	99	ESTANTE METÁLICA 1000X2000X400	ACT	68,79	68,79
1115	2010/10/13	01	69206	106	02	99	MESA RECTANGULAR DUPLA 540	ACT	41,98	41,98
1115	2011/12/27	01	71152	107	01	99	EKTORP TULLSTA CAPA POLTRONA IDEMO PRETO	ACT	79,10	79,10
1115	2012/10/24	01	72794	107	01	10	COLCHÃO BELICHE 90X200	ACT	59,43	59,43
1115	2013/07/10	01	75888	106	02	99	MESA RETANGULAR DUPLA P/ CRIANÇA 610CM P/ REFEITÓRIO	ACT	35,27	35,27
1115	2014/08/21	01	80622	117	05	99	CONTADOR DE AGUA DE 15MM	ACT	19,85	19,85
1115	2016/04/11	01	84275	117	01	08	CONTADOR DE ÁGUA volumétrico SV-RTK, Q3=2,5m3/h, R200, MAP16, DN15mm, ligações roscadas 3/4"-3/4", L=165mm, água fria	ACT	14,90	14,90
1115	2017/07/04	01	89496	106	03	99	ACESSÓRIO para fixação a parede para xS-Series ddb	ACT	125,46	125,46
1115	2018/04/16	01	92173	117	01	08	CONTADOR DE ÁGUA volumétrico SV-RTK, Q3=2,5m3/h, R200, MAP16, DN15mm, ligações roscadas 3/4"-3/4", L=165mm, água fria	ACT	14,00	14,00
1115	2019/08/19	01	95914	107	01	99	BALCÃO DE APOIO 100x50x100	ACT	32,07	32,07
1116	2009/06/25	01	62635	106	02	99	ESTANTE METÁLICA 1000X2000X400	ACT	68,79	68,79
1116	2010/10/13	01	69207	106	02	99	MESA RECTANGULAR DUPLA 540	ACT	41,98	41,98
1116	2011/12/27	01	71153	107	01	99	EKTORP TULLSTA CAPA POLTRONA IDEMO CASTANHO CL	ACT	79,10	79,10
1116	2012/10/24	01	72795	107	01	10	COLCHÃO BELICHE 90X200	ACT	59,43	59,43
1116	2013/07/10	01	75889	106	02	99	MESA RETANGULAR DUPLA P/ CRIANÇA 610CM P/ REFEITÓRIO	ACT	35,27	35,27
1116	2014/08/21	01	80623	117	05	99	CONTADOR DE AGUA DE 15MM	ACT	19,85	19,85
1116	2016/04/11	01	84276	117	01	08	CONTADOR DE ÁGUA volumétrico SV-RTK, Q3=2,5m3/h, R200, MAP16, DN15mm, ligações roscadas 3/4"-3/4", L=165mm, água fria	ACT	14,90	14,90
1116	2017/07/04	01	89497	106	03	99	ACESSÓRIO para fixação a parede para xS-Series ddb	ACT	125,46	125,46
1116	2018/04/16	01	92174	117	01	08	CONTADOR DE ÁGUA volumétrico SV-RTK, Q3=2,5m3/h, R200, MAP16, DN15mm, ligações roscadas 3/4"-3/4", L=165mm, água fria	ACT	14,00	14,00
1116	2019/08/19	01	95915	107	01	99	BALCÃO DE APOIO 100x50x100	ACT	32,07	32,07
1117	2009/06/25	01	62636	106	02	99	ESTANTE METÁLICA 1000X2000X400	ACT	68,79	68,79
1117	2010/10/13	01	69208	106	02	99	MESA RECTANGULAR DUPLA 540	ACT	41,98	41,98
1117	2011/12/27	01	71154	107	01	99	CAIXA KVARNVIK c/tampa 32x35x30 branco	ACT	14,82	14,82
1117	2012/10/24	01	72796	107	01	10	COLCHÃO BELICHE 90X200	ACT	59,43	59,43
Total Geral ou a Transportar .....								208.162.233,71	24.714.441,83	232.876.675,54

## MAPA DE INVENTÁRIO

Data : 2021/05/03

Ano : 2020

Pagina: 13

58

## FICHA PATRIMONIAL :

Identificação dos bens							Tipo De Sit.	Valor Patrimonial	Alterações Patrimoniais	Valor Atual	
Numero Ordem	Data de Aquisição	Tipo	Nr.Inv.	Cl.	Tipo	Bem					Descrição
1117	2013/07/10	01	75890	106	02	99	MESA RETANGULAR DUPLA P/ CRIANÇA 610CM P/ REFEITÓRIO	ACT	35,27		35,27
1117	2014/08/21	01	80624	117	05	99	CONTADOR DE AGUA DE 15MM	ACT	19,85		19,85
1117	2016/04/11	01	84277	117	01	08	CONTADOR DE ÁGUA volumétrico SV-RTK, Q3=2,5m3/h, R200, MAP16, DN15mm, ligações roscadas 3/4"-3/4", L=165mm, água fria	ACT	14,90		14,90
1117	2018/04/16	01	92175	117	01	08	CONTADOR DE ÁGUA volumétrico SV-RTK, Q3=2,5m3/h, R200, MAP16, DN15mm, ligações roscadas 3/4"-3/4", L=165mm, água fria	ACT	14,00		14,00
1117	2019/08/19	01	95916	107	01	99	BALCÃO DE APOIO 100x50x100	ACT	32,07		32,07
1118	2009/06/25	01	62637	106	02	99	ESTANTE METÁLICA 1000X2000X400	ACT	68,79		68,79
1118	2010/10/13	01	69209	106	02	99	MESA RECTANGULAR DUPLA 540	ACT	41,98		41,98
1118	2012/10/24	01	72797	107	01	10	COLCHÃO BELICHE 90X200	ACT	59,43		59,43
1118	2013/07/10	01	75891	106	02	99	MESA RETANGULAR DUPLA P/ CRIANÇA 610CM P/ REFEITÓRIO	ACT	35,27		35,27
1118	2014/08/21	01	80625	117	05	99	CONTADOR DE AGUA DE 15MM	ACT	19,85		19,85
1118	2016/04/11	01	84278	117	01	08	CONTADOR DE ÁGUA volumétrico SV-RTK, Q3=2,5m3/h, R200, MAP16, DN15mm, ligações roscadas 3/4"-3/4", L=165mm, água fria	ACT	14,90		14,90
1118	2017/05/12	01	89499	107	02	99	COPRE GUARDA JOIAS n°3 250x180x90 sem segredo com tabuleiro	ACT	35,00		35,00
1118	2018/04/16	01	92176	117	01	08	CONTADOR DE ÁGUA volumétrico SV-RTK, Q3=2,5m3/h, R200, MAP16, DN15mm, ligações roscadas 3/4"-3/4", L=165mm, água fria	ACT	14,00		14,00
1118	2019/08/19	01	95917	107	01	99	BALCÃO DE APOIO 100x50x100	ACT	32,07		32,07
1119	2009/06/25	01	62638	106	02	99	ESTANTE METÁLICA 1000X2000X400	ACT	68,79		68,79
1119	2010/10/13	01	69210	106	02	99	MESA RECTANGULAR DUPLA 540	ACT	41,98		41,98
1119	2012/10/24	01	72798	107	01	10	COLCHÃO BELICHE 90X200	ACT	59,43		59,43
1119	2013/07/10	01	75892	106	02	99	MESA RETANGULAR DUPLA P/ CRIANÇA 610CM P/ REFEITÓRIO	ACT	35,27		35,27
1119	2014/08/21	01	80626	117	05	99	CONTADOR DE AGUA DE 15MM	ACT	19,85		19,85
1119	2016/04/11	01	84279	117	01	08	CONTADOR DE ÁGUA volumétrico SV-RTK, Q3=2,5m3/h, R200, MAP16, DN15mm, ligações roscadas 3/4"-3/4", L=165mm, água fria	ACT	14,90		14,90
1119	2017/07/17	01	89500	107	03	99	LANTERNA LED LENSER P7.2	ACT	67,65		67,65
1119	2018/04/16	01	92177	117	01	08	CONTADOR DE ÁGUA volumétrico SV-RTK, Q3=2,5m3/h, R200, MAP16, DN15mm, ligações roscadas 3/4"-3/4", L=165mm, água fria	ACT	14,00		14,00
1119	2019/08/19	01	95918	107	01	99	BALCÃO DE APOIO 100x50x100	ACT	32,07		32,07
1120	2006/06/29	01	51245	106	02	20	CADEIRA ALUNO	ACT	16,07		16,07
1120	2009/06/25	01	62639	106	02	99	ESTANTE METÁLICA 1000X2000X400	ACT	68,79		68,79
1120	2010/10/13	01	69211	106	02	99	MESA RECTANGULAR DUPLA 540	ACT	41,98		41,98
1120	2012/10/24	01	72799	107	01	10	COLCHÃO BELICHE 90X200	ACT	59,43		59,43
1120	2013/07/10	01	75893	106	02	99	MESA RETANGULAR DUPLA P/ CRIANÇA 610CM P/ REFEITÓRIO	ACT	35,27		35,27
1120	2014/08/21	01	80627	117	05	99	CONTADOR DE AGUA DE 15MM	ACT	19,85		19,85
1120	2016/04/11	01	84280	117	01	08	CONTADOR DE ÁGUA volumétrico SV-RTK, Q3=2,5m3/h, R200, MAP16, DN15mm, ligações roscadas 3/4"-3/4", L=165mm, água fria	ACT	14,90		14,90
1120	2017/07/17	01	89501	107	03	99	LANTERNA LED LENSER P7.2	ACT	67,65		67,65
1120	2018/04/16	01	92178	117	01	08	CONTADOR DE ÁGUA volumétrico SV-RTK, Q3=2,5m3/h, R200, MAP16, DN15mm, ligações roscadas 3/4"-3/4", L=165mm, água fria	ACT	14,00		14,00
Total Geral ou a Transportar .....									208.163.362,97	24.714.441,83	232.877.804,80

## MAPA DE INVENTÁRIO

Data : 2021/05/03

Ano : 2020

Pagina: 13

59

## FICHA PATRIMONIAL :

Identificação dos bens							Tipo De Sit.	Valor Patrimonial	Alterações Patrimoniais	Valor Atual	
Numero Ordem	Data de Aquisição	Tipo	Nr.Inv.	Cl.	Tipo	Bem					Descrição
1120	2019/08/19	01	95919	107	01	99	BALCÃO DE APOIO 100x50x100	ACT	32,07		32,07
1121	2009/06/25	01	62640	106	02	99	ESTANTE METÁLICA 1000X2000X400	ACT	68,79		68,79
1121	2010/10/13	01	69212	106	02	99	MESA RECTANGULAR DUPLA 540	ACT	41,98		41,98
1121	2012/10/24	01	72800	107	01	10	COLCHÃO BELICHE 90X200	ACT	59,43		59,43
1121	2013/07/10	01	75894	106	02	99	MESA RETANGULAR DUPLA P/ CRIANÇA 610CM P/ REFEITÓRIO	ACT	35,27		35,27
1121	2014/08/21	01	80628	117	05	99	CONTADOR DE ÁGUA DE 15MM	ACT	19,85		19,85
1121	2016/04/11	01	84281	117	01	08	CONTADOR DE ÁGUA volumétrico SV-RTK, Q3=2,5m3/h, R200, MAP16, DN15mm, ligações roscadas 3/4"-3/4", L=165mm, água fria	ACT	14,90		14,90
1121	2017/07/17	01	89502	107	03	99	LANTERNA LED LENSER P7.2	ACT	67,65		67,65
1121	2018/04/16	01	92179	117	01	08	CONTADOR DE ÁGUA volumétrico SV-RTK, Q3=2,5m3/h, R200, MAP16, DN15mm, ligações roscadas 3/4"-3/4", L=165mm, água fria	ACT	14,00		14,00
1121	2019/08/19	01	95920	107	01	99	BALCÃO DE APOIO 100x50x100	ACT	32,07		32,07
1122	2009/06/25	01	62641	106	02	99	ESTANTE METÁLICA 1000X2000X400	ACT	68,79		68,79
1122	2010/10/13	01	69213	106	02	99	MESA RECTANGULAR DUPLA 540	ACT	41,98		41,98
1122	2012/10/24	01	72801	107	01	10	COLCHÃO BELICHE 90X200	ACT	59,43		59,43
1122	2013/07/10	01	75895	106	02	99	MESA RETANGULAR DUPLA P/ CRIANÇA 610CM P/ REFEITÓRIO	ACT	35,27		35,27
1122	2014/08/21	01	80629	117	05	99	CONTADOR DE ÁGUA DE 15MM	ACT	19,85		19,85
1122	2016/04/11	01	84282	117	01	08	CONTADOR DE ÁGUA volumétrico SV-RTK, Q3=2,5m3/h, R200, MAP16, DN15mm, ligações roscadas 3/4"-3/4", L=165mm, água fria	ACT	14,90		14,90
1122	2017/07/17	01	89503	107	03	99	LANTERNA LED LENSER P7.2	ACT	67,65		67,65
1122	2018/04/16	01	92180	117	01	08	CONTADOR DE ÁGUA volumétrico SV-RTK, Q3=2,5m3/h, R200, MAP16, DN15mm, ligações roscadas 3/4"-3/4", L=165mm, água fria	ACT	14,00		14,00
1122	2019/08/19	01	95921	107	01	99	BALCÃO DE APOIO 100x50x100	ACT	32,07		32,07
1123	2009/06/25	01	62642	106	02	99	ESTANTE METÁLICA 1000X2000X400	ACT	68,79		68,79
1123	2010/10/13	01	69214	106	02	99	MESA RECTANGULAR DUPLA 540	ACT	41,98		41,98
1123	2011/12/27	01	71160	107	01	24	SOFÁ TULLSTA POLTRONA RANSTA CRU	ACT	59,31		59,31
1123	2013/07/10	01	75896	106	02	99	MESA RETANGULAR DUPLA P/ CRIANÇA 610CM P/ REFEITÓRIO	ACT	35,27		35,27
1123	2014/08/21	01	80630	117	05	99	CONTADOR DE ÁGUA DE 15MM	ACT	19,85		19,85
1123	2016/04/11	01	84283	117	01	08	CONTADOR DE ÁGUA volumétrico SV-RTK, Q3=2,5m3/h, R200, MAP16, DN15mm, ligações roscadas 3/4"-3/4", L=165mm, água fria	ACT	14,90		14,90
1123	2017/07/17	01	89504	106	03	99	VIDEO WALL com parametrização e formação de player	ACT	1.242,30		1.242,30
1123	2018/04/16	01	92181	117	01	08	CONTADOR DE ÁGUA volumétrico SV-RTK, Q3=2,5m3/h, R200, MAP16, DN15mm, ligações roscadas 3/4"-3/4", L=165mm, água fria	ACT	14,00		14,00
1123	2019/08/19	01	95922	107	01	99	BALCÃO DE APOIO 100x50x100	ACT	32,07		32,07
1124	2009/06/25	01	62643	106	02	99	ESTANTE METÁLICA 1000X2000X400	ACT	68,79		68,79
1124	2010/10/13	01	69215	106	02	99	MESA RECTANGULAR DUPLA 540	ACT	41,98		41,98
1124	2012/10/24	01	72803	107	01	16	ESTANTE DE APOIO 40X28X202	ACT	29,72		29,72
1124	2013/07/10	01	75897	106	02	99	MESA RETANGULAR DUPLA P/ CRIANÇA 610CM P/ REFEITÓRIO	ACT	35,27		35,27
1124	2014/08/21	01	80631	117	05	99	CONTADOR DE ÁGUA DE 15MM	ACT	19,85		19,85
1124	2016/04/11	01	84284	117	01	08	CONTADOR DE ÁGUA volumétrico SV-RTK, Q3=2,5m3/h, R200, MAP16, DN15mm, ligações roscadas 3/4"-3/4", L=165mm, água fria	ACT	14,90		14,90
Total Geral ou a Transportar .....									208.165.841,90	24.714.441,83	232.880.283,73

## FICHA PATRIMONIAL :

Identificação dos bens							Tipo De Sit.	Valor Patrimonial	Alterações Patrimoniais	Valor Atual	
Numero Ordem	Data de Aquisição	Tipo	Nr.Inv.	Cl.	Tipo	Bem					Descrição
1124	2017/07/05	01	89505	107	03	06	PROJETOR INDUSTRIAL com microled plus 80w 230v 4.500k (acesso e fachada do edifício do Paço do Marquês)	ACT	344,78	344,78	
1124	2018/04/16	01	92182	117	01	08	CONTADOR DE ÁGUA volumétrico SV-RTK, Q3=2,5m3/h, R200, MAP16, DN15mm, ligações roscadas 3/4"-3/4", L=165mm, água fria	ACT	14,00	14,00	
1124	2019/08/19	01	95923	107	01	99	BALCÃO DE APOIO 100x50x100	ACT	32,07	32,07	
1125	2009/06/25	01	62644	106	02	99	ESTANTE METÁLICA 1000X2000X400	ACT	68,79	68,79	
1125	2010/10/13	01	69216	106	02	99	MESA RECTANGULAR DUPLA 540	ACT	41,98	41,98	
1125	2011/12/27	01	71162	107	02	99	GUARDA SOL COM BASE	ACT	236,76	236,76	
1125	2012/10/24	01	72804	107	01	16	ESTANTE DE APOIO 40X28X202	ACT	29,72	29,72	
1125	2013/07/10	01	75898	106	02	99	MESA RETANGULAR DUPLA P/ CRIANÇA 610CM P/ REFEITÓRIO	ACT	35,27	35,27	
1125	2014/08/21	01	80632	117	05	99	CONTADOR DE AGUA DE 15MM	ACT	19,85	19,85	
1125	2016/04/11	01	84285	117	01	08	CONTADOR DE ÁGUA volumétrico SV-RTK, Q3=2,5m3/h, R200, MAP16, DN15mm, ligações roscadas 3/4"-3/4", L=165mm, água fria	ACT	14,90	14,90	
1125	2017/07/05	01	89506	107	03	06	PROJETOR INDUSTRIAL com microled plus 80w 230v 4.500k (acesso e fachada do edifício do Paço do Marquês)	ACT	344,78	344,78	
1125	2018/04/16	01	92183	117	01	08	CONTADOR DE ÁGUA volumétrico SV-RTK, Q3=2,5m3/h, R200, MAP16, DN15mm, ligações roscadas 3/4"-3/4", L=165mm, água fria	ACT	14,00	14,00	
1125	2019/08/19	01	95924	107	01	99	BALCÃO DE APOIO 100x50x100	ACT	32,07	32,07	
1126	2009/06/25	01	62645	106	02	99	ESTANTE METÁLICA 1000X2000X400	ACT	68,79	68,79	
1126	2010/10/13	01	69217	106	02	99	MESA RECTANGULAR DUPLA 540	ACT	41,98	41,98	
1126	2011/12/27	01	71163	107	02	99	GUARDA SOL COM BASE	ACT	236,76	236,76	
1126	2012/10/24	01	72805	107	01	16	ESTANTE DE APOIO 40X28X202	ACT	29,72	29,72	
1126	2013/07/10	01	75899	106	02	99	MESA RETANGULAR DUPLA P/ CRIANÇA 610CM P/ REFEITÓRIO	ACT	35,27	35,27	
1126	2014/08/21	01	80633	117	05	99	CONTADOR DE AGUA DE 15MM	ACT	19,85	19,85	
1126	2016/04/11	01	84286	117	01	08	CONTADOR DE ÁGUA volumétrico SV-RTK, Q3=2,5m3/h, R200, MAP16, DN15mm, ligações roscadas 3/4"-3/4", L=165mm, água fria	ACT	14,90	14,90	
1126	2017/07/05	01	89507	107	03	06	PROJETOR INDUSTRIAL com microled plus 80w 230v 4.500k (acesso e fachada do edifício do Paço do Marquês)	ACT	344,78	344,78	
1126	2018/04/16	01	92184	117	01	08	CONTADOR DE ÁGUA volumétrico SV-RTK, Q3=2,5m3/h, R200, MAP16, DN15mm, ligações roscadas 3/4"-3/4", L=165mm, água fria	ACT	14,00	14,00	
1126	2019/08/19	01	95925	107	01	99	BALCÃO DE APOIO 100x50x100	ACT	32,07	32,07	
1127	2009/06/25	01	62646	106	02	99	ESTANTE METÁLICA 1000X2000X400	ACT	68,79	68,79	
1127	2010/10/13	01	69218	106	02	99	MESA RECTANGULAR DUPLA 540	ACT	41,98	41,98	
1127	2012/10/24	01	72806	107	01	16	ESTANTE DE APOIO 40X28X202	ACT	29,72	29,72	
1127	2013/07/10	01	75900	106	02	99	MESA RETANGULAR DUPLA P/ CRIANÇA 610CM P/ REFEITÓRIO	ACT	35,27	35,27	
1127	2014/08/21	01	80634	117	05	99	CONTADOR DE AGUA DE 15MM	ACT	19,85	19,85	
1127	2016/04/11	01	84287	117	01	08	CONTADOR DE ÁGUA volumétrico SV-RTK, Q3=2,5m3/h, R200, MAP16, DN15mm, ligações roscadas 3/4"-3/4", L=165mm, água fria	ACT	14,90	14,90	
1127	2017/07/05	01	89508	107	03	06	PROJETOR INDUSTRIAL com microled plus 80w 230v 4.500k (acesso e fachada do edifício do Paço do Marquês)	ACT	344,78	344,78	
1127	2018/04/16	01	92185	117	01	08	CONTADOR DE ÁGUA volumétrico SV-RTK, Q3=2,5m3/h, R200, MAP16, DN15mm, ligações roscadas 3/4"-3/4", L=165mm, água fria	ACT	14,00	14,00	
Total Geral ou a Transportar .....									208.168.478,28	24.714.441,83	232.882.920,11

## MAPA DE INVENTÁRIO

Data : 2021/05/03

Ano : 2020

Pagina: 13

61

## FICHA PATRIMONIAL :

Identificação dos bens							Tipo De Sit.	Valor Patrimonial	Alterações Patrimoniais	Valor Atual	
Numero Ordem	Data de Aquisição	Tipo	Nr.Inv.	Cl.	Tipo	Bem					Descrição
1127	2019/08/19	01	95926	107	01	99	BALCÃO DE APOIO 100x50x100	ACT	32,07		32,07
1128	2009/06/25	01	62647	106	02	99	ESTANTE METÁLICA 1000X2000X400	ACT	68,79		68,79
1128	2010/10/13	01	69219	106	02	99	MESA RECTANGULAR DUPLA 540	ACT	41,98		41,98
1128	2012/10/24	01	72807	107	01	16	ESTANTE DE APOIO 40X28X202	ACT	29,72		29,72
1128	2013/07/10	01	75901	106	02	99	MESA RETANGULAR DUPLA P/ CRIANÇA 610CM P/ REFEITÓRIO	ACT	35,27		35,27
1128	2014/08/21	01	80635	117	05	99	CONTADOR DE AGUA DE 15MM	ACT	19,85		19,85
1128	2016/04/11	01	84288	117	01	08	CONTADOR DE ÁGUA volumétrico SV-RTK, Q3=2,5m3/h, R200, MAP16, DN15mm, ligações roscadas 3/4"-3/4", L=165mm, água fria	ACT	14,90		14,90
1128	2018/04/16	01	92186	117	01	08	CONTADOR DE ÁGUA volumétrico SV-RTK, Q3=2,5m3/h, R200, MAP16, DN15mm, ligações roscadas 3/4"-3/4", L=165mm, água fria	ACT	14,00		14,00
1128	2019/08/19	01	95927	107	01	99	BALCÃO DE APOIO 100x50x100	ACT	32,07		32,07
1129	2009/06/25	01	62648	106	02	99	ESTANTE METÁLICA 1000X2000X400	ACT	68,79		68,79
1129	2010/10/13	01	69220	106	02	99	MESA RECTANGULAR DUPLA 540	ACT	41,98		41,98
1129	2013/07/10	01	75902	106	02	99	MESA RETANGULAR DUPLA P/ CRIANÇA 610CM P/ REFEITÓRIO	ACT	35,27		35,27
1129	2014/08/21	01	80636	117	05	99	CONTADOR DE AGUA DE 15MM	ACT	19,85		19,85
1129	2016/04/11	01	84289	117	01	08	CONTADOR DE ÁGUA volumétrico SV-RTK, Q3=2,5m3/h, R200, MAP16, DN15mm, ligações roscadas 3/4"-3/4", L=165mm, água fria	ACT	14,90		14,90
1129	2017/07/05	01	89510	107	03	06	PROJETOR INDUSTRIAL com 2 microled plus 160w (80wx2) 230v 4.500k (acesso ao clube náutico)	ACT	499,76		499,76
1129	2018/04/16	01	92187	117	01	08	CONTADOR DE ÁGUA volumétrico SV-RTK, Q3=2,5m3/h, R200, MAP16, DN15mm, ligações roscadas 3/4"-3/4", L=165mm, água fria	ACT	14,00		14,00
1129	2019/08/19	01	95928	107	01	99	BALCÃO DE APOIO 100x50x100	ACT	32,07		32,07
1130	2006/10/09	01	51255	102	01	14	TELEMOVEL NOKIA 6310	ACT	6,00		6,00
1130	2009/06/25	01	62649	106	02	99	ESTANTE METÁLICA 1000X2000X400	ACT	68,79		68,79
1130	2010/10/13	01	69221	106	02	99	MESA RECTANGULAR DUPLA 540	ACT	41,98		41,98
1130	2012/10/24	01	72809	107	01	05	BELICHE 90X200	ACT	177,33		177,33
1130	2013/07/10	01	75903	106	02	99	MESA RETANGULAR DUPLA P/ CRIANÇA 610CM P/ REFEITÓRIO	ACT	35,27		35,27
1130	2014/08/21	01	80637	117	05	99	CONTADOR DE AGUA DE 15MM	ACT	19,85		19,85
1130	2016/04/11	01	84290	117	01	08	CONTADOR DE ÁGUA volumétrico SV-RTK, Q3=2,5m3/h, R200, MAP16, DN15mm, ligações roscadas 3/4"-3/4", L=165mm, água fria	ACT	14,90		14,90
1130	2017/07/10	01	89511	107	01	16	ESTANTE conjunto de 2 módulos NOVA 2100x350x1800 com box's BR9010	ACT	1.343,31		1.343,31
1130	2018/04/16	01	92188	117	01	08	CONTADOR DE ÁGUA volumétrico SV-RTK, Q3=2,5m3/h, R200, MAP16, DN15mm, ligações roscadas 3/4"-3/4", L=165mm, água fria	ACT	14,00		14,00
1130	2019/08/19	01	95929	107	01	99	BALCÃO DE APOIO 100x50x100	ACT	32,07		32,07
1131	2006/10/09	01	51256	102	01	14	TELEMOVEL NOKIA 6310	ACT	6,00		6,00
1131	2009/06/25	01	62650	106	02	99	ESTANTE METÁLICA 1000X2000X400	ACT	68,79		68,79
1131	2010/10/13	01	69222	106	02	99	MESA RECTANGULAR DUPLA 540	ACT	41,98		41,98
1131	2012/10/24	01	72810	107	01	05	BELICHE 90X200	ACT	177,33		177,33
1131	2013/07/10	01	75904	106	02	99	MESA RETANGULAR DUPLA P/ CRIANÇA 610CM P/ REFEITÓRIO	ACT	35,27		35,27
1131	2014/08/21	01	80638	117	05	99	CONTADOR DE AGUA DE 15MM	ACT	19,85		19,85
Total Geral ou a Transportar .....									208.171.596,27	24.714.441,83	232.886.038,10

## MAPA DE INVENTÁRIO

## FICHA PATRIMONIAL :

Identificação dos bens							Tipo De Sit.	Valor Patrimonial	Alterações Patrimoniais	Valor Atual	
Numero Ordem	Data de Aquisição	Tipo	Nr.Inv.	Cl.	Tipo	Bem					Descrição
1131	2016/04/11	01	84291	117	01	08	CONTADOR DE ÁGUA volumétrico SV-RTK, Q3=2,5m3/h, R200, MAP16, DN15mm, ligações roscadas 3/4"-3/4", L=165mm, água fria	ACT	14,90		14,90
1131	2017/07/10	01	89512	107	01	02	ARMÁRIO monobloco porta giro 800x450x1438 com 6 prateleiras BR9010	ACT	456,33		456,33
1131	2018/04/16	01	92189	117	01	08	CONTADOR DE ÁGUA volumétrico SV-RTK, Q3=2,5m3/h, R200, MAP16, DN15mm, ligações roscadas 3/4"-3/4", L=165mm, água fria	ACT	14,00		14,00
1131	2019/08/19	01	95930	107	01	99	BALCÃO DE APOIO 100x50x100	ACT	32,07		32,07
1132	2006/10/09	01	51257	102	01	14	TELEMOVEL NOKIA 6310	ACT	6,00		6,00
1132	2009/09/01	01	62651	110	01	99	KIT SOLAR FOTOVOLTAICO	ACT	6.339,10		6.339,10
1132	2010/10/13	01	69223	106	02	99	MESA RECTANGULAR DUPLA 540	ACT	41,98		41,98
1132	2012/10/24	01	72811	107	01	05	BELICHE 90X200	ACT	177,33		177,33
1132	2013/07/10	01	75905	106	02	99	MESA RETANGULAR DUPLA P/ CRIANÇA 610CM P/ REFEITÓRIO	ACT	35,27		35,27
1132	2014/08/21	01	80639	117	05	99	CONTADOR DE AGUA DE 15MM	ACT	19,85		19,85
1132	2016/04/11	01	84292	117	01	08	CONTADOR DE ÁGUA volumétrico SV-RTK, Q3=2,5m3/h, R200, MAP16, DN15mm, ligações roscadas 3/4"-3/4", L=165mm, água fria	ACT	14,90		14,90
1132	2017/07/14	01	89513	107	08	01	ASPIRADOR HOOVER CP70-CP50011	ACT	82,00		82,00
1132	2018/04/16	01	92190	117	01	08	CONTADOR DE ÁGUA volumétrico SV-RTK, Q3=2,5m3/h, R200, MAP16, DN15mm, ligações roscadas 3/4"-3/4", L=165mm, água fria	ACT	14,00		14,00
1132	2019/08/19	01	95931	107	01	99	BALCÃO DE APOIO 100x50x100	ACT	32,07		32,07
1133	2006/10/09	01	51258	102	01	14	TELEMOVEL NOKIA 6310	ACT	6,00		6,00
1133	2009/08/27	01	62652	104	04	99	SONDA DE PH	ACT	142,32		142,32
1133	2010/10/13	01	69224	106	02	99	MESA RECTANGULAR DUPLA 540	ACT	41,98		41,98
1133	2012/10/24	01	72812	107	01	05	BELICHE 90X200	ACT	177,33		177,33
1133	2013/07/10	01	75906	106	02	99	MESA RETANGULAR DUPLA P/ CRIANÇA 610CM P/ REFEITÓRIO	ACT	35,27		35,27
1133	2014/08/21	01	80640	117	05	99	CONTADOR DE AGUA DE 15MM	ACT	19,85		19,85
1133	2016/04/11	01	84293	117	01	08	CONTADOR DE ÁGUA volumétrico SV-RTK, Q3=2,5m3/h, R200, MAP16, DN15mm, ligações roscadas 3/4"-3/4", L=165mm, água fria	ACT	14,90		14,90
1133	2017/07/12	01	89514	101	02	03	OFFICE 2016 pro SINGL OLP B Acodmc	ACT	189,86		189,86
1133	2018/04/16	01	92191	117	01	08	CONTADOR DE ÁGUA volumétrico SV-RTK, Q3=2,5m3/h, R200, MAP16, DN15mm, ligações roscadas 3/4"-3/4", L=165mm, água fria	ACT	14,00		14,00
1133	2019/08/19	01	95932	107	01	99	BALCÃO DE APOIO 100x50x100	ACT	32,07		32,07
1134	2006/10/09	01	51259	102	01	14	TELEMOVEL NOKIA 6310	ACT	6,00		6,00
1134	2009/08/27	01	62653	104	04	99	SONDA DE PH	ACT	142,32		142,32
1134	2010/10/13	01	69225	106	02	99	MESA RECTANGULAR DUPLA 540	ACT	41,98		41,98
1134	2012/10/24	01	72813	107	01	05	BELICHE 90X200	ACT	177,33		177,33
1134	2013/07/10	01	75907	106	02	99	MESA RETANGULAR DUPLA P/ CRIANÇA 610CM P/ REFEITÓRIO	ACT	35,27		35,27
1134	2014/08/21	01	80641	117	05	99	CONTADOR DE AGUA DE 15MM	ACT	19,85		19,85
1134	2016/04/11	01	84294	117	01	08	CONTADOR DE ÁGUA volumétrico SV-RTK, Q3=2,5m3/h, R200, MAP16, DN15mm, ligações roscadas 3/4"-3/4", L=165mm, água fria	ACT	14,90		14,90
1134	2017/07/13	01	89515	101	02	99	CREATIVE Cloud todos os Apps (licença instalada no PC de Helena Sá)	ACT	1.161,49		1.161,49
Total Geral ou a Transportar .....									208.181.148,79	24.714.441,83	232.895.590,62



## MAPA DE INVENTÁRIO

Data : 2021/05/03

Ano : 2020

Pagina: 13

63

## FICHA PATRIMONIAL :

Identificação dos bens							Tipo De Sit.	Valor Patrimonial	Alterações Patrimoniais	Valor Atual	
Numero Ordem	Data de Aquisição	Tipo	Nr.Inv.	Cl.	Tipo	Bem					Descrição
1134	2018/04/16	01	92192	117	01	08	CONTADOR DE ÁGUA volumétrico SV-RTK, Q3=2,5m3/h, R200, MAP16, DN15mm, ligações roscadas 3/4"-3/4", L=165mm, água fria	ACT	14,00	14,00	
1134	2019/08/19	01	95933	107	01	99	BALÇÃO DE APOIO 100x50x100	ACT	32,07	32,07	
1135	2006/10/09	01	51260	102	01	14	TELEMOVEL NOKIA 7250	ACT	6,00	6,00	
1135	2009/08/10	01	62654	109	03	99	DIALOG+8 PROG. MODULAR BASIC 8 ESTAÇÕES	ACT	457,20	457,20	
1135	2010/10/13	01	69226	106	02	99	MESA RECTANGULAR DUPLA 540	ACT	41,98	41,98	
1135	2013/07/10	01	75908	106	02	99	MESA RETANGULAR DUPLA P/ CRIANÇA 610CM P/ REFEITÓRIO	ACT	35,27	35,27	
1135	2014/08/21	01	80642	117	05	99	CONTADOR DE AGUA DE 15MM	ACT	19,85	19,85	
1135	2016/04/11	01	84295	117	01	08	CONTADOR DE ÁGUA volumétrico SV-RTK, Q3=2,5m3/h, R200, MAP16, DN15mm, ligações roscadas 3/4"-3/4", L=165mm, água fria	ACT	14,90	14,90	
1135	2017/07/26	01	89516	101	02	02	WINDOWS Home 106 4Bit Portuguesa 1pk DSP OEI DVD	ACT	129,63	129,63	
1135	2018/04/16	01	92193	117	01	08	CONTADOR DE ÁGUA volumétrico SV-RTK, Q3=2,5m3/h, R200, MAP16, DN15mm, ligações roscadas 3/4"-3/4", L=165mm, água fria	ACT	14,00	14,00	
1135	2019/08/19	01	95934	107	01	99	BALÇÃO DE APOIO 100x50x100	ACT	32,07	32,07	
1136	2006/10/09	01	51261	102	01	14	TELEMOVEL NOKIA 7250	ACT	6,00	6,00	
1136	2010/10/13	01	69227	106	02	99	MESA RECTANGULAR DUPLA 540	ACT	41,98	41,98	
1136	2013/07/10	01	75909	106	02	99	MESA RETANGULAR DUPLA P/ CRIANÇA 610CM P/ REFEITÓRIO	ACT	35,27	35,27	
1136	2014/08/21	01	80643	117	05	99	CONTADOR DE AGUA DE 15MM	ACT	19,85	19,85	
1136	2016/04/11	01	84296	117	01	08	CONTADOR DE ÁGUA volumétrico SV-RTK, Q3=2,5m3/h, R200, MAP16, DN15mm, ligações roscadas 3/4"-3/4", L=165mm, água fria	ACT	14,90	14,90	
1136	2017/07/07	01	89517	106	01	99	BALOIÇO com 2 assentos planos mod.A1010 s/ painéis ref.:38A1010.	ACT	1.358,92	1.358,92	
1136	2018/04/16	01	92194	117	01	08	CONTADOR DE ÁGUA volumétrico SV-RTK, Q3=2,5m3/h, R200, MAP16, DN15mm, ligações roscadas 3/4"-3/4", L=165mm, água fria	ACT	14,00	14,00	
1136	2019/08/19	01	95935	107	01	99	BALÇÃO DE APOIO 100x50x100	ACT	32,07	32,07	
1137	2006/10/09	01	51262	102	01	14	TELEMOVEL NOKIA 7250	ACT	6,00	6,00	
1137	2009/08/11	01	62656	107	08	99	CARRINHO DO LIXO C/ 2 CONTENTORES	ACT	415,53	415,53	
1137	2010/10/13	01	69228	106	02	99	MESA RECTANGULAR DUPLA 540	ACT	41,98	41,98	
1137	2013/07/10	01	75910	106	02	99	MESA RETANGULAR DUPLA P/ CRIANÇA 610CM P/ REFEITÓRIO	ACT	35,27	35,27	
1137	2014/08/21	01	80644	117	05	99	CONTADOR DE AGUA DE 15MM	ACT	19,85	19,85	
1137	2016/04/11	01	84297	117	01	08	CONTADOR DE ÁGUA volumétrico SV-RTK, Q3=2,5m3/h, R200, MAP16, DN15mm, ligações roscadas 3/4"-3/4", L=165mm, água fria	ACT	14,90	14,90	
1137	2017/07/07	01	89518	106	01	99	ESCORREGA Impronte 002 ref.:52BA002	ACT	2.603,78	2.603,78	
1137	2018/04/16	01	92195	117	01	08	CONTADOR DE ÁGUA volumétrico SV-RTK, Q3=2,5m3/h, R200, MAP16, DN15mm, ligações roscadas 3/4"-3/4", L=165mm, água fria	ACT	14,00	14,00	
1137	2019/08/19	01	95936	107	01	99	BALÇÃO DE APOIO 100x50x100	ACT	32,07	32,07	
1138	2006/10/09	01	51263	102	01	14	TELEMOVEL NOKIA 7250	ACT	6,00	6,00	
1138	2009/06/16	01	62657	103	03	03	GUILHOTINA 21"x16"	ACT	177,54	177,54	
1138	2010/10/13	01	69229	106	02	99	MESA RECTANGULAR DUPLA 540	ACT	41,98	41,98	
1138	2013/07/10	01	75911	106	02	99	MESA RETANGULAR DUPLA P/ CRIANÇA 610CM P/ REFEITÓRIO	ACT	35,27	35,27	
1138	2014/08/21	01	80645	117	05	99	CONTADOR DE AGUA DE 15MM	ACT	19,85	19,85	
Total Geral ou a Transportar .....									208.186.932,77	24.714.441,83	232.901.374,60

## MAPA DE INVENTÁRIO

Data : 2021/05/03

Ano : 2020

Pagina: 13

64

## FICHA PATRIMONIAL :

Identificação dos bens							Tipo De Sit.	Valor Patrimonial	Alterações Patrimoniais	Valor Atual	
Numero Ordem	Data de Aquisição	Tipo	Nr.Inv.	Cl.	Tipo	Bem					Descrição
1138	2016/04/11	01	84298	117	01	08	CONTADOR DE ÁGUA volumétrico SV-RTK, Q3=2,5m3/h, R200, MAP16, DN15mm, ligações roscadas 3/4"-3/4", L=165mm, água fria	ACT	14,90	14,90	
1138	2017/07/07	01	89519	106	01	99	MOLA Poni mod. "Essenciais" - 1 posto ref.:K172.001	ACT	453,15	453,15	
1138	2018/04/16	01	92196	117	01	08	CONTADOR DE ÁGUA volumétrico SV-RTK, Q3=2,5m3/h, R200, MAP16, DN15mm, ligações roscadas 3/4"-3/4", L=165mm, água fria	ACT	14,00	14,00	
1138	2019/08/19	01	95937	107	01	99	BALCÃO DE APOIO 100x50x100	ACT	32,07	32,07	
1139	2006/10/09	01	51264	102	01	14	TELEMOVEL NOKIA 7250	ACT	6,00	6,00	
1139	2009/06/16	01	62658	109	02	07	MOTOPULVERIZADOR 4T 100L 2R BOMBA COMET MC25	ACT	711,42	711,42	
1139	2010/10/13	01	69230	106	02	99	MESA RECTANGULAR DUPLA 540	ACT	41,98	41,98	
1139	2013/07/10	01	75912	106	02	99	MESA RETANGULAR DUPLA P/ CRIANÇA 610CM P/ REFEITÓRIO	ACT	35,27	35,27	
1139	2014/08/21	01	80646	117	05	99	CONTADOR DE AGUA DE 15MM	ACT	19,85	19,85	
1139	2016/04/11	01	84299	117	01	08	CONTADOR DE ÁGUA volumétrico SV-RTK, Q3=2,5m3/h, R200, MAP16, DN15mm, ligações roscadas 3/4"-3/4", L=165mm, água fria	ACT	14,90	14,90	
1139	2018/04/16	01	92197	117	01	08	CONTADOR DE ÁGUA volumétrico SV-RTK, Q3=2,5m3/h, R200, MAP16, DN15mm, ligações roscadas 3/4"-3/4", L=165mm, água fria	ACT	14,00	14,00	
1139	2019/08/19	01	95938	107	01	99	BALCÃO DE APOIO 100x50x100	ACT	32,07	32,07	
1140	2006/10/09	01	51265	102	01	14	TELEMOVEL NOKIA 7250	ACT	6,00	6,00	
1140	2009/05/19	01	62659	118	08	05	GARRAFA DE GÁS 45KG (TARA)	ACT	45,00	45,00	
1140	2010/10/13	01	69231	106	02	99	MESA RECTANGULAR DUPLA 540	ACT	41,98	41,98	
1140	2012/10/23	01	72819	106	03	99	DVD SAMSUNG D 530	ACT	49,53	49,53	
1140	2013/07/10	01	75913	106	02	99	MESA RETANGULAR DUPLA P/ CRIANÇA 610CM P/ REFEITÓRIO	ACT	35,27	35,27	
1140	2014/08/21	01	80647	117	05	99	CONTADOR DE AGUA DE 15MM	ACT	19,85	19,85	
1140	2016/04/11	01	84300	117	01	08	CONTADOR DE ÁGUA volumétrico SV-RTK, Q3=2,5m3/h, R200, MAP16, DN15mm, ligações roscadas 3/4"-3/4", L=165mm, água fria	ACT	14,90	14,90	
1140	2017/07/07	01	89521	106	01	99	PAVIMENTO de borracha SBR em placas 1000x1000x43mm vermelho ref.:PAVPLACSB40	ACT	2.424,86	2.424,86	
1140	2018/04/16	01	92198	117	01	08	CONTADOR DE ÁGUA volumétrico SV-RTK, Q3=2,5m3/h, R200, MAP16, DN15mm, ligações roscadas 3/4"-3/4", L=165mm, água fria	ACT	14,00	14,00	
1140	2019/08/19	01	95939	107	01	99	BALCÃO DE APOIO 100x50x100	ACT	32,07	32,07	
1141	2006/10/09	01	51266	102	01	14	TELEMOVEL NOKIA 7250	ACT	6,00	6,00	
1141	2009/05/19	01	62660	118	08	05	GARRAFA DE GÁS 45KG (TARA)	ACT	45,00	45,00	
1141	2010/10/13	01	69232	106	02	99	MESA RECTANGULAR DUPLA 540	ACT	41,98	41,98	
1141	2012/10/23	01	72820	106	03	99	DVD SAMSUNG D 530	ACT	49,53	49,53	
1141	2013/07/10	01	75914	106	02	99	MESA RETANGULAR DUPLA P/ CRIANÇA 610CM P/ REFEITÓRIO	ACT	35,27	35,27	
1141	2014/08/21	01	80648	117	05	99	CONTADOR DE AGUA DE 15MM	ACT	19,85	19,85	
1141	2016/04/11	01	84301	117	01	08	CONTADOR DE ÁGUA volumétrico SV-RTK, Q3=2,5m3/h, R200, MAP16, DN15mm, ligações roscadas 3/4"-3/4", L=165mm, água fria	ACT	14,90	14,90	
1141	2017/07/17	01	89522	107	03	04	HOLOFOTE Martin Atomic 3000	ACT	2.607,60	2.607,60	
1141	2018/04/16	01	92199	117	01	08	CONTADOR DE ÁGUA volumétrico SV-RTK, Q3=2,5m3/h, R200, MAP16, DN15mm, ligações roscadas 3/4"-3/4", L=165mm, água fria	ACT	14,00	14,00	
1141	2019/08/19	01	95940	107	01	99	BALCÃO DE APOIO 100x50x100	ACT	32,07	32,07	
Total Geral ou a Transportar .....									208.193.872,04	24.714.441,83	232.908.313,87

## MAPA DE INVENTÁRIO

Data : 2021/05/03

Ano : 2020

Pagina: 13

65

## FICHA PATRIMONIAL :

Identificação dos bens							Tipo De Sit.	Valor Patrimonial	Alterações Patrimoniais	Valor Atual	
Numero Ordem	Data de Aquisição	Tipo	Nr.Inv.	Cl.	Tipo	Bem					Descrição
1142	2006/10/09	01	51267	102	01	14	TELEMOVEL NOKIA 6100	ACT	6,00	6,00	
1142	2009/07/08	01	62661	112	03	99	PILARETE	ACT	177,90	177,90	
1142	2010/10/13	01	69233	106	02	99	MESA RECTANGULAR DUPLA 540	ACT	41,98	41,98	
1142	2012/10/23	01	72821	106	03	99	DVD SAMSUNG D 530	ACT	49,53	49,53	
1142	2013/07/10	01	75915	106	02	99	MESA RETANGULAR DUPLA P/ CRIANÇA 610CM P/ REFEITÓRIO	ACT	35,27	35,27	
1142	2014/08/21	01	80649	117	05	99	CONTADOR DE AGUA DE 15MM	ACT	19,85	19,85	
1142	2016/04/11	01	84302	117	01	08	CONTADOR DE ÁGUA volumétrico SV-RTK, Q3=2,5m3/h, R200, MAP16, DN15mm, ligações roscadas 3/4"-3/4", L=165mm, água fria	ACT	14,90	14,90	
1142	2017/07/17	01	89523	107	03	04	HOLOFOTE Martin Atomic 3000	ACT	2.607,60	2.607,60	
1142	2018/04/16	01	92200	117	01	08	CONTADOR DE ÁGUA volumétrico SV-RTK, Q3=2,5m3/h, R200, MAP16, DN15mm, ligações roscadas 3/4"-3/4", L=165mm, água fria	ACT	14,00	14,00	
1142	2019/08/19	01	95941	107	01	99	BALCÃO DE APOIO 100x50x100	ACT	32,07	32,07	
1143	2006/10/09	01	51268	102	01	14	TELEMOVEL NOKIA 6100	ACT	6,00	6,00	
1143	2009/07/08	01	62662	112	03	99	PILARETE	ACT	177,90	177,90	
1143	2010/10/13	01	69234	106	02	99	MESA RECTANGULAR DUPLA 540	ACT	41,98	41,98	
1143	2013/07/10	01	75916	106	02	99	MESA RETANGULAR DUPLA P/ CRIANÇA 610CM P/ REFEITÓRIO	ACT	35,27	35,27	
1143	2014/08/21	01	80650	117	05	99	CONTADOR DE AGUA DE 15MM	ACT	19,85	19,85	
1143	2016/04/11	01	84303	117	01	08	CONTADOR DE ÁGUA volumétrico SV-RTK, Q3=2,5m3/h, R200, MAP16, DN15mm, ligações roscadas 3/4"-3/4", L=165mm, água fria	ACT	14,90	14,90	
1143	2018/04/16	01	92201	117	01	08	CONTADOR DE ÁGUA volumétrico SV-RTK, Q3=2,5m3/h, R200, MAP16, DN15mm, ligações roscadas 3/4"-3/4", L=165mm, água fria	ACT	14,00	14,00	
1143	2019/08/19	01	95942	107	01	99	BALCÃO DE APOIO 100x50x100	ACT	32,07	32,07	
1144	2006/10/09	01	51269	102	01	14	TELEMOVEL NOKIA 6100	ACT	6,00	6,00	
1144	2009/07/08	01	62663	112	03	99	PILARETE	ACT	177,90	177,90	
1144	2010/10/13	01	69235	106	02	99	MESA RECTANGULAR DUPLA 540	ACT	41,98	41,98	
1144	2013/07/10	01	75917	106	02	99	MESA RETANGULAR DUPLA P/ CRIANÇA 610CM P/ REFEITÓRIO	ACT	35,27	35,27	
1144	2014/08/21	01	80651	117	05	99	CONTADOR DE AGUA DE 15MM	ACT	19,85	19,85	
1144	2016/04/11	01	84304	117	01	08	CONTADOR DE ÁGUA volumétrico SV-RTK, Q3=2,5m3/h, R200, MAP16, DN15mm, ligações roscadas 3/4"-3/4", L=165mm, água fria	ACT	14,90	14,90	
1144	2017/07/24	01	89525	106	03	03	COLUNA SUBWOOFER 21" 650/2600W NL4 (21S-sub), d&b	ACT	3.648,80	3.648,80	
1144	2018/04/16	01	92202	117	01	08	CONTADOR DE ÁGUA volumétrico SV-RTK, Q3=2,5m3/h, R200, MAP16, DN15mm, ligações roscadas 3/4"-3/4", L=165mm, água fria	ACT	14,00	14,00	
1144	2019/08/19	01	95943	107	01	99	BALCÃO DE APOIO 100x50x100	ACT	32,07	32,07	
1145	2006/10/09	01	51270	102	01	14	TELEMOVEL NOKIA 6100	ACT	6,00	6,00	
1145	2009/07/08	01	62664	112	03	99	PILARETE	ACT	177,90	177,90	
1145	2010/10/13	01	69236	106	02	99	MESA RECTANGULAR DUPLA 540	ACT	41,98	41,98	
1145	2012/10/11	01	72824	107	01	03	BANCO ALTO	ACT	182,78	182,78	
1145	2013/07/10	01	75918	106	02	99	MESA RETANGULAR DUPLA P/ CRIANÇA 610CM P/ REFEITÓRIO	ACT	35,27	35,27	
1145	2014/08/21	01	80652	117	05	99	CONTADOR DE AGUA DE 15MM	ACT	19,85	19,85	
1145	2016/04/11	01	84305	117	01	08	CONTADOR DE ÁGUA volumétrico SV-RTK, Q3=2,5m3/h, R200, MAP16, DN15mm, ligações roscadas 3/4"-3/4", L=165mm, água fria	ACT	14,90	14,90	
1145	2017/07/24	01	89526	106	03	03	COLUNA 12" 300/1600W (12S), d&b	ACT	2.451,70	2.451,70	
Total Geral ou a Transportar .....									208.204.134,26	24.714.441,83	232.918.576,09

## MAPA DE INVENTÁRIO

Data : 2021/05/03

Ano : 2020

Pagina: 13

66

## FICHA PATRIMONIAL :

Identificação dos bens							Tipo De Sit.	Valor Patrimonial	Alterações Patrimoniais	Valor Atual	
Numero Ordem	Data de Aquisição	Tipo	Nr.Inv.	Cl.	Tipo	Bem					Descrição
1145	2018/04/16	01	92203	117	01	08	CONTADOR DE ÁGUA volumétrico SV-RTK, Q3=2,5m3/h, R200, MAP16, DN15mm, ligações roscadas 3/4"-3/4", L=165mm, água fria	ACT	14,00	14,00	
1145	2019/08/19	01	95944	107	01	99	BALCÃO DE APOIO 100x50x100	ACT	32,07	32,07	
1146	2006/10/09	01	51271	102	01	14	TELEMOVEL NOKIA 6100	ACT	6,00	6,00	
1146	2009/07/08	01	62665	112	03	99	PILARETE	ACT	177,90	177,90	
1146	2010/10/13	01	69237	106	02	99	MESA RECTANGULAR DUPLA 540	ACT	41,98	41,98	
1146	2012/10/11	01	72825	107	01	03	BANCO ALTO	ACT	182,78	182,78	
1146	2013/07/10	01	75919	106	02	99	MESA RETANGULAR DUPLA P/ CRIANÇA 610CM P/ REFEITÓRIO	ACT	35,27	35,27	
1146	2014/08/21	01	80653	117	05	99	CONTADOR DE AGUA DE 15MM	ACT	19,85	19,85	
1146	2016/04/11	01	84306	117	01	08	CONTADOR DE ÁGUA volumétrico SV-RTK, Q3=2,5m3/h, R200, MAP16, DN15mm, ligações roscadas 3/4"-3/4", L=165mm, água fria	ACT	14,90	14,90	
1146	2017/07/24	01	89527	106	03	03	COLUNA 12" 300/1600W (12S), d&b	ACT	2.451,70	2.451,70	
1146	2018/04/16	01	92204	117	01	08	CONTADOR DE ÁGUA volumétrico SV-RTK, Q3=2,5m3/h, R200, MAP16, DN15mm, ligações roscadas 3/4"-3/4", L=165mm, água fria	ACT	14,00	14,00	
1146	2019/08/19	01	95945	107	01	99	BALCÃO DE APOIO 100x50x100	ACT	32,07	32,07	
1147	2006/10/09	01	51272	102	01	14	TELEMOVEL NOKIA 6100	ACT	6,00	6,00	
1147	2009/07/08	01	62666	112	03	99	PILARETE	ACT	177,90	177,90	
1147	2010/10/13	01	69238	106	02	99	MESA RECTANGULAR DUPLA 540	ACT	41,98	41,98	
1147	2012/10/11	01	72826	107	01	03	BANCO ALTO	ACT	182,78	182,78	
1147	2014/08/21	01	80654	117	05	99	CONTADOR DE AGUA DE 15MM	ACT	19,85	19,85	
1147	2016/04/11	01	84307	117	01	08	CONTADOR DE ÁGUA volumétrico SV-RTK, Q3=2,5m3/h, R200, MAP16, DN15mm, ligações roscadas 3/4"-3/4", L=165mm, água fria	ACT	14,90	14,90	
1147	2017/07/24	01	89528	106	03	03	COLUNA 12" 300/1600W (12S), d&b	ACT	2.451,70	2.451,70	
1147	2018/04/16	01	92205	117	01	08	CONTADOR DE ÁGUA volumétrico SV-RTK, Q3=2,5m3/h, R200, MAP16, DN15mm, ligações roscadas 3/4"-3/4", L=165mm, água fria	ACT	14,00	14,00	
1147	2019/08/19	01	95946	107	01	99	BALCÃO DE APOIO 100x50x100	ACT	32,07	32,07	
1148	2009/07/08	01	62667	112	03	99	PILARETE	ACT	177,90	177,90	
1148	2010/10/13	01	69239	106	02	99	MESA RECTANGULAR DUPLA 540	ACT	41,98	41,98	
1148	2013/07/10	01	75921	106	02	15	QUADRO BRANCO 180X120CM	ACT	96,32	96,32	
1148	2014/08/21	01	80655	117	05	99	CONTADOR DE AGUA DE 15MM	ACT	19,85	19,85	
1148	2016/04/11	01	84308	117	01	08	CONTADOR DE ÁGUA volumétrico SV-RTK, Q3=2,5m3/h, R200, MAP16, DN15mm, ligações roscadas 3/4"-3/4", L=165mm, água fria	ACT	14,90	14,90	
1148	2017/07/24	01	89529	106	03	03	COLUNA 12" 300/1600W (12S), d&b	ACT	2.451,70	2.451,70	
1148	2018/04/16	01	92206	117	01	08	CONTADOR DE ÁGUA volumétrico SV-RTK, Q3=2,5m3/h, R200, MAP16, DN15mm, ligações roscadas 3/4"-3/4", L=165mm, água fria	ACT	14,00	14,00	
1148	2019/08/19	01	95947	107	01	99	BALCÃO DE APOIO 100x50x100	ACT	32,07	32,07	
1149	2003/11/24	01	42615	104	06	03	BINOCULO "MINOLTA CLASSIC II 10X50 W/C"	ACT	73,08	73,08	
1149	2009/07/08	01	62668	112	03	99	PILARETE	ACT	177,90	177,90	
1149	2010/10/13	01	69240	106	02	99	MESA RECTANGULAR DUPLA 540	ACT	41,98	41,98	
1149	2013/07/10	01	75922	106	02	15	QUADRO BRANCO 180X120CM	ACT	96,32	96,32	
1149	2014/08/21	01	80656	117	05	99	CONTADOR DE AGUA DE 15MM	ACT	19,85	19,85	
Total Geral ou a Transportar .....									208.213.355,81	24.714.441,83	232.927.797,64

## MAPA DE INVENTÁRIO

Data : 2021/05/03

Ano : 2020

Pagina: 13

67

## FICHA PATRIMONIAL :

Identificação dos bens							Tipo De Sit.	Valor Patrimonial	Alterações Patrimoniais	Valor Atual
Numero Ordem	Data de Aquisição	Tipo	Nr.Inv.	Cl.	Tipo	Bem				
1149	2016/04/11	01	84309	117	01	08	CONTADOR DE ÁGUA volumétrico SV-RTK, Q3=2,5m3/h, R200, MAP16, DN15mm, ligações roscadas 3/4"-3/4", L=165mm, água fria	ACT	14,90	14,90
1149	2017/07/19	01	89530	104	06	19	MÁQUINA DIGITAL FOTOS 18Mpx 18-55mm 3" Canon EOS 1300D	ACT	489,00	489,00
1149	2018/04/16	01	92207	117	01	08	CONTADOR DE ÁGUA volumétrico SV-RTK, Q3=2,5m3/h, R200, MAP16, DN15mm, ligações roscadas 3/4"-3/4", L=165mm, água fria	ACT	14,00	14,00
1149	2019/08/19	01	95948	107	01	99	BALÇÃO DE APOIO 100x50x100	ACT	32,07	32,07
1150	2003/11/24	01	42616	104	06	03	BINOCULO "MINOLTA CLASSIC II 10X50 W/C"	ACT	73,08	73,08
1150	2009/07/08	01	62669	112	03	99	PILARETE	ACT	177,90	177,90
1150	2010/10/13	01	69241	106	02	99	MESA RECTANGULAR DUPLA 540	ACT	41,98	41,98
1150	2012/08/29	01	72829	112	03	03	SINAL EM MADEIRA CONTRAPLACADO DECORADOS C/ TELA REFLECTORA	ACT	51,18	51,18
1150	2013/07/10	01	75923	106	02	15	QUADRO BRANCO 180X120CM	ACT	96,32	96,32
1150	2014/08/21	01	80657	117	05	99	CONTADOR DE AGUA DE 15MM	ACT	19,85	19,85
1150	2016/04/11	01	84310	117	01	08	CONTADOR DE ÁGUA volumétrico SV-RTK, Q3=2,5m3/h, R200, MAP16, DN15mm, ligações roscadas 3/4"-3/4", L=165mm, água fria	ACT	14,90	14,90
1150	2017/07/24	01	89531	107	04	07	EXAUSTOR S&P - HCM 225N	ACT	163,37	163,37
1150	2018/04/16	01	92208	117	01	08	CONTADOR DE ÁGUA volumétrico SV-RTK, Q3=2,5m3/h, R200, MAP16, DN15mm, ligações roscadas 3/4"-3/4", L=165mm, água fria	ACT	14,00	14,00
1150	2019/08/19	01	95949	107	01	99	BALÇÃO DE APOIO 100x50x100	ACT	32,07	32,07
1151	2003/11/24	01	42617	104	06	03	BINOCULO "MINOLTA CLASSIC II 10X50 W/C"	ACT	73,08	73,08
1151	2009/07/08	01	62670	112	03	99	PILARETE	ACT	177,90	177,90
1151	2010/10/13	01	69242	106	02	99	MESA RECTANGULAR DUPLA 540	ACT	41,98	41,98
1151	2012/08/29	01	72830	112	03	03	SINAL EM MADEIRA CONTRAPLACADO DECORADOS C/ TELA REFLECTORA	ACT	51,18	51,18
1151	2013/07/10	01	75924	106	02	15	QUADRO BRANCO 180X120CM	ACT	96,32	96,32
1151	2014/08/21	01	80658	117	05	99	CONTADOR DE AGUA DE 15MM	ACT	19,85	19,85
1151	2016/04/11	01	84311	117	01	08	CONTADOR DE ÁGUA volumétrico SV-RTK, Q3=2,5m3/h, R200, MAP16, DN15mm, ligações roscadas 3/4"-3/4", L=165mm, água fria	ACT	14,90	14,90
1151	2017/07/11	01	89532	117	01	08	CONTADOR DE ÁGUA volumétrico SV-RTK, Q3=2,5m3/h, R200, MAP16, DN15mm, ligações roscadas 3/4"-3/4", L=165mm, água fria	ACT	16,24	16,24
1151	2018/04/16	01	92209	117	01	08	CONTADOR DE ÁGUA volumétrico SV-RTK, Q3=2,5m3/h, R200, MAP16, DN15mm, ligações roscadas 3/4"-3/4", L=165mm, água fria	ACT	14,00	14,00
1151	2019/08/19	01	95950	107	01	99	BALÇÃO DE APOIO 100x50x100	ACT	32,07	32,07
1152	2003/11/24	01	42618	104	06	03	BINOCULO "MINOLTA CLASSIC II 10X50 W/C"	ACT	73,08	73,08
1152	2009/07/08	01	62671	112	03	99	PILARETE	ACT	177,90	177,90
1152	2010/10/13	01	69243	106	02	99	MESA RECTANGULAR DUPLA 540	ACT	41,98	41,98
1152	2012/08/29	01	72831	112	03	03	SINAL EM MADEIRA CONTRAPLACADO DECORADOS C/ TELA REFLECTORA	ACT	51,18	51,18
1152	2013/07/10	01	75925	106	02	15	QUADRO BRANCO 180X120CM	ACT	96,32	96,32
1152	2014/08/21	01	80659	117	05	99	CONTADOR DE AGUA DE 15MM	ACT	19,85	19,85
Total Geral ou a Transportar .....								208.215.588,26	24.714.441,83	232.930.030,09

## FICHA PATRIMONIAL :

Identificação dos bens							Tipo De Sit.	Valor Patrimonial	Alterações Patrimoniais	Valor Atual
Numero Ordem	Data de Aquisição	Tipo	Nr.Inv.	Cl.	Tipo	Bem				
1152	2016/04/11	01	84312	117	01	08	CONTADOR DE ÁGUA volumétrico SV-RTK, Q3=2,5m3/h, R200, MAP16, DN15mm, ligações roscadas 3/4"-3/4", L=165mm, água fria	ACT	14,90	14,90
1152	2017/07/11	01	89533	117	01	08	CONTADOR DE ÁGUA volumétrico SV-RTK, Q3=2,5m3/h, R200, MAP16, DN15mm, ligações roscadas 3/4"-3/4", L=165mm, água fria	ACT	16,24	16,24
1152	2018/04/16	01	92210	117	01	08	CONTADOR DE ÁGUA volumétrico SV-RTK, Q3=2,5m3/h, R200, MAP16, DN15mm, ligações roscadas 3/4"-3/4", L=165mm, água fria	ACT	14,00	14,00
1152	2019/08/19	01	95951	107	01	99	BALCÃO DE APOIO 100x50x100	ACT	32,07	32,07
1153	2003/11/24	01	42619	104	06	03	BINOCULO "MINOLTA CLASSIC II 10X50 W/C"	ACT	73,08	73,08
1153	2009/07/08	01	62672	112	03	99	PILARETE	ACT	177,90	177,90
1153	2010/10/13	01	69244	106	02	99	MESA RECTANGULAR DUPLA 540	ACT	41,98	41,98
1153	2013/07/10	01	75926	106	02	15	QUADRO BRANCO 180X120CM	ACT	96,32	96,32
1153	2014/08/21	01	80660	117	05	99	CONTADOR DE AGUA DE 15MM	ACT	19,85	19,85
1153	2016/04/11	01	84313	117	01	08	CONTADOR DE ÁGUA volumétrico SV-RTK, Q3=2,5m3/h, R200, MAP16, DN15mm, ligações roscadas 3/4"-3/4", L=165mm, água fria	ACT	14,90	14,90
1153	2017/07/11	01	89534	117	01	08	CONTADOR DE ÁGUA volumétrico SV-RTK, Q3=2,5m3/h, R200, MAP16, DN15mm, ligações roscadas 3/4"-3/4", L=165mm, água fria	ACT	16,24	16,24
1153	2018/04/16	01	92211	117	01	08	CONTADOR DE ÁGUA volumétrico SV-RTK, Q3=2,5m3/h, R200, MAP16, DN15mm, ligações roscadas 3/4"-3/4", L=165mm, água fria	ACT	14,00	14,00
1153	2019/08/19	01	95952	107	01	99	BALCÃO DE APOIO 100x50x100	ACT	32,07	32,07
1154	2003/11/24	01	42620	104	06	03	BINOCULO "MINOLTA CLASSIC II 10X50 W/C"	ACT	73,08	73,08
1154	2009/07/08	01	62673	112	03	99	PILARETE	ACT	177,90	177,90
1154	2010/10/13	01	69245	106	02	99	MESA RECTANGULAR DUPLA 540	ACT	41,98	41,98
1154	2013/07/10	01	75927	106	02	15	QUADRO BRANCO 180X120CM	ACT	96,32	96,32
1154	2014/08/21	01	80661	117	05	99	CONTADOR DE AGUA DE 15MM	ACT	19,85	19,85
1154	2016/04/11	01	84314	117	01	08	CONTADOR DE ÁGUA volumétrico SV-RTK, Q3=2,5m3/h, R200, MAP16, DN15mm, ligações roscadas 3/4"-3/4", L=165mm, água fria	ACT	14,90	14,90
1154	2017/07/11	01	89535	117	01	08	CONTADOR DE ÁGUA volumétrico SV-RTK, Q3=2,5m3/h, R200, MAP16, DN15mm, ligações roscadas 3/4"-3/4", L=165mm, água fria	ACT	16,24	16,24
1154	2018/04/16	01	92212	117	01	08	CONTADOR DE ÁGUA volumétrico SV-RTK, Q3=2,5m3/h, R200, MAP16, DN15mm, ligações roscadas 3/4"-3/4", L=165mm, água fria	ACT	14,00	14,00
1154	2019/08/19	01	95953	107	01	99	BALCÃO DE APOIO 100x50x100	ACT	32,07	32,07
1155	2003/11/24	01	42621	104	06	03	BINOCULO "MINOLTA CLASSIC II 10X50 W/C"	ACT	73,08	73,08
1155	2009/07/08	01	62674	112	03	99	PILARETE	ACT	177,90	177,90
1155	2010/10/13	01	69246	106	02	99	MESA RECTANGULAR DUPLA 540	ACT	41,98	41,98
1155	2013/07/10	01	75928	106	02	15	QUADRO BRANCO 180X120CM	ACT	96,32	96,32
1155	2014/08/21	01	80662	117	05	99	CONTADOR DE AGUA DE 15MM	ACT	19,85	19,85
1155	2016/04/11	01	84315	117	01	08	CONTADOR DE ÁGUA volumétrico SV-RTK, Q3=2,5m3/h, R200, MAP16, DN15mm, ligações roscadas 3/4"-3/4", L=165mm, água fria	ACT	14,90	14,90
Total Geral ou a Transportar .....								208.217.062,18	24.714.441,83	232.931.504,01

## FICHA PATRIMONIAL :

Identificação dos bens							Tipo De Sit.	Valor Patrimonial	Alterações Patrimoniais	Valor Atual
Numero Ordem	Data de Aquisição	Tipo	Nr.Inv.	Cl.	Tipo	Bem				
1155	2017/07/11	01	89536	117	01	08	CONTADOR DE ÁGUA volumétrico SV-RTK, Q3=2,5m3/h, R200, MAP16, DN15mm, ligações roscadas 3/4"-3/4", L=165mm, água fria	ACT	16,24	16,24
1155	2018/04/16	01	92213	117	01	08	CONTADOR DE ÁGUA volumétrico SV-RTK, Q3=2,5m3/h, R200, MAP16, DN15mm, ligações roscadas 3/4"-3/4", L=165mm, água fria	ACT	14,00	14,00
1155	2019/08/19	01	95954	107	01	99	BALCÃO DE APOIO 100x50x100	ACT	32,07	32,07
1156	2003/11/24	01	42622	104	06	03	BINOCULO "MINOLTA CLASSIC II 10X50 W/C"	ACT	73,08	73,08
1156	2009/07/08	01	62675	112	03	99	PILARETE	ACT	177,90	177,90
1156	2010/10/13	01	69247	106	02	99	MESA RECTANGULAR DUPLA 540	ACT	41,98	41,98
1156	2013/07/10	01	75929	106	02	15	QUADRO BRANCO 180X120CM	ACT	96,32	96,32
1156	2014/08/21	01	80663	117	05	99	CONTADOR DE AGUA DE 15MM	ACT	19,85	19,85
1156	2016/04/11	01	84316	117	01	08	CONTADOR DE ÁGUA volumétrico SV-RTK, Q3=2,5m3/h, R200, MAP16, DN15mm, ligações roscadas 3/4"-3/4", L=165mm, água fria	ACT	14,90	14,90
1156	2017/07/11	01	89537	117	01	08	CONTADOR DE ÁGUA volumétrico SV-RTK, Q3=2,5m3/h, R200, MAP16, DN15mm, ligações roscadas 3/4"-3/4", L=165mm, água fria	ACT	16,24	16,24
1156	2018/04/16	01	92214	117	01	08	CONTADOR DE ÁGUA volumétrico SV-RTK, Q3=2,5m3/h, R200, MAP16, DN15mm, ligações roscadas 3/4"-3/4", L=165mm, água fria	ACT	14,00	14,00
1156	2019/08/19	01	95955	107	01	99	BALCÃO DE APOIO 100x50x100	ACT	32,07	32,07
1157	2003/11/24	01	42623	104	06	03	BINOCULO "MINOLTA CLASSIC II 10X50 W/C"	ACT	73,08	73,08
1157	2009/07/08	01	62676	112	03	99	PILARETE	ACT	177,90	177,90
1157	2010/10/13	01	69248	106	02	99	MESA RECTANGULAR DUPLA 540	ACT	41,98	41,98
1157	2013/07/10	01	75930	106	02	15	QUADRO BRANCO 180X120CM	ACT	96,32	96,32
1157	2014/08/21	01	80664	117	05	99	CONTADOR DE AGUA DE 15MM	ACT	19,85	19,85
1157	2016/04/11	01	84317	117	01	08	CONTADOR DE ÁGUA volumétrico SV-RTK, Q3=2,5m3/h, R200, MAP16, DN15mm, ligações roscadas 3/4"-3/4", L=165mm, água fria	ACT	14,90	14,90
1157	2017/07/11	01	89538	117	01	08	CONTADOR DE ÁGUA volumétrico SV-RTK, Q3=2,5m3/h, R200, MAP16, DN15mm, ligações roscadas 3/4"-3/4", L=165mm, água fria	ACT	16,24	16,24
1157	2018/04/16	01	92215	117	01	08	CONTADOR DE ÁGUA volumétrico SV-RTK, Q3=2,5m3/h, R200, MAP16, DN15mm, ligações roscadas 3/4"-3/4", L=165mm, água fria	ACT	14,00	14,00
1157	2019/08/19	01	95956	107	01	20	MESA DE APOIO 120x80x90	ACT	28,99	28,99
1158	2003/11/24	01	42624	104	06	03	BINOCULO "MINOLTA CLASSIC II 10X50 W/C"	ACT	73,08	73,08
1158	2009/07/08	01	62677	112	03	99	PILARETE	ACT	177,90	177,90
1158	2010/10/13	01	69249	106	02	99	MESA RECTANGULAR DUPLA 540	ACT	41,98	41,98
1158	2013/07/10	01	75931	106	02	15	QUADRO BRANCO 180X120CM	ACT	96,32	96,32
1158	2014/08/21	01	80665	117	05	99	CONTADOR DE AGUA DE 15MM	ACT	19,85	19,85
1158	2016/04/11	01	84318	117	01	08	CONTADOR DE ÁGUA volumétrico SV-RTK, Q3=2,5m3/h, R200, MAP16, DN15mm, ligações roscadas 3/4"-3/4", L=165mm, água fria	ACT	14,90	14,90
1158	2017/07/11	01	89539	117	01	08	CONTADOR DE ÁGUA volumétrico SV-RTK, Q3=2,5m3/h, R200, MAP16, DN15mm, ligações roscadas 3/4"-3/4", L=165mm, água fria	ACT	16,24	16,24
Total Geral ou a Transportar .....								208.218.534,36	24.714.441,83	232.932.976,19

## FICHA PATRIMONIAL :

Identificação dos bens							Tipo De Sit.	Valor Patrimonial	Alterações Patrimoniais	Valor Atual
Numero Ordem	Data de Aquisição	Tipo	Nr.Inv.	Cl.	Tipo	Bem				
1158	2018/04/16	01	92216	117	01	08	CONTADOR DE ÁGUA volumétrico SV-RTK, Q3=2,5m3/h, R200, MAP16, DN15mm, ligações roscadas 3/4"-3/4", L=165mm, água fria	ACT	14,00	14,00
1158	2019/08/19	01	95957	107	01	20	MESA DE APOIO 120x80x90	ACT	28,99	28,99
1159	2003/11/24	01	42625	104	06	03	BINOCULO "MINOLTA CLASSIC II 10X50 W/C"	ACT	73,08	73,08
1159	2009/07/08	01	62678	112	03	99	PILARETE	ACT	177,90	177,90
1159	2010/10/13	01	69250	106	02	99	MESA RECTANGULAR DUPLA 540	ACT	41,98	41,98
1159	2014/08/21	01	80666	117	05	99	CONTADOR DE AGUA DE 15MM	ACT	19,85	19,85
1159	2016/04/11	01	84319	117	01	08	CONTADOR DE ÁGUA volumétrico SV-RTK, Q3=2,5m3/h, R200, MAP16, DN15mm, ligações roscadas 3/4"-3/4", L=165mm, água fria	ACT	14,90	14,90
1159	2017/07/11	01	89540	117	01	08	CONTADOR DE ÁGUA volumétrico SV-RTK, Q3=2,5m3/h, R200, MAP16, DN15mm, ligações roscadas 3/4"-3/4", L=165mm, água fria	ACT	16,24	16,24
1159	2018/04/16	01	92217	117	01	08	CONTADOR DE ÁGUA volumétrico SV-RTK, Q3=2,5m3/h, R200, MAP16, DN15mm, ligações roscadas 3/4"-3/4", L=165mm, água fria	ACT	14,00	14,00
1159	2019/08/19	01	95958	107	01	20	MESA DE APOIO 120x80x90	ACT	28,99	28,99
1160	2003/11/24	01	42626	104	06	03	BINOCULO "MINOLTA CLASSIC II 10X50 W/C"	ACT	73,08	73,08
1160	2009/07/08	01	62679	112	03	99	PILARETE	ACT	177,90	177,90
1160	2010/10/13	01	69251	106	02	99	MESA RECTANGULAR DUPLA 540	ACT	41,98	41,98
1160	2013/07/10	01	75933	106	02	15	QUADRO BRANCO 150X120CM	ACT	79,05	79,05
1160	2014/08/21	01	80667	117	05	99	CONTADOR DE AGUA DE 15MM	ACT	19,85	19,85
1160	2016/04/11	01	84320	117	01	08	CONTADOR DE ÁGUA volumétrico SV-RTK, Q3=2,5m3/h, R200, MAP16, DN15mm, ligações roscadas 3/4"-3/4", L=165mm, água fria	ACT	14,90	14,90
1160	2017/07/11	01	89541	117	01	08	CONTADOR DE ÁGUA volumétrico SV-RTK, Q3=2,5m3/h, R200, MAP16, DN15mm, ligações roscadas 3/4"-3/4", L=165mm, água fria	ACT	16,24	16,24
1160	2018/04/16	01	92218	117	01	08	CONTADOR DE ÁGUA volumétrico SV-RTK, Q3=2,5m3/h, R200, MAP16, DN15mm, ligações roscadas 3/4"-3/4", L=165mm, água fria	ACT	14,00	14,00
1160	2019/08/19	01	95959	107	01	20	MESA DE APOIO 120x80x90	ACT	28,99	28,99
1161	2003/11/24	01	42627	104	06	03	BINOCULO "MINOLTA CLASSIC II 10X50 W/C"	ACT	73,08	73,08
1161	2009/07/08	01	62680	112	03	99	PILARETE	ACT	177,90	177,90
1161	2010/10/13	01	69252	106	02	99	MESA RECTANGULAR DUPLA 540	ACT	41,98	41,98
1161	2013/07/10	01	75934	106	02	15	QUADRO BRANCO 150X120CM	ACT	79,05	79,05
1161	2014/08/21	01	80668	117	05	99	CONTADOR DE AGUA DE 15MM	ACT	19,85	19,85
1161	2016/04/11	01	84321	117	01	08	CONTADOR DE ÁGUA volumétrico SV-RTK, Q3=2,5m3/h, R200, MAP16, DN15mm, ligações roscadas 3/4"-3/4", L=165mm, água fria	ACT	14,90	14,90
1161	2017/07/11	01	89542	117	01	08	CONTADOR DE ÁGUA volumétrico SV-RTK, Q3=2,5m3/h, R200, MAP16, DN15mm, ligações roscadas 3/4"-3/4", L=165mm, água fria	ACT	16,24	16,24
1161	2018/04/16	01	92219	117	01	08	CONTADOR DE ÁGUA volumétrico SV-RTK, Q3=2,5m3/h, R200, MAP16, DN15mm, ligações roscadas 3/4"-3/4", L=165mm, água fria	ACT	14,00	14,00
1161	2019/08/19	01	95960	107	01	20	MESA DE APOIO 120x80x90	ACT	28,99	28,99
1162	2003/11/24	01	42628	104	06	03	BINOCULO "MINOLTA CLASSIC II 10X50 W/C"	ACT	73,08	73,08
Total Geral ou a Transportar .....								208.219.969,35	24.714.441,83	232.934.411,18



## MAPA DE INVENTÁRIO

Data : 2021/05/03

Ano : 2020

Pagina: 13

71

## FICHA PATRIMONIAL :

Identificação dos bens							Tipo De Sit.	Valor Patrimonial	Alterações Patrimoniais	Valor Atual
Numero Ordem	Data de Aquisição	Tipo	Nr.Inv.	Cl.	Tipo	Bem				
1162	2006/04/12	01	51287	111	01	02	ESCADOTE METALICO	ACT	25,15	25,15
1162	2009/07/08	01	62681	112	03	99	PILARETE	ACT	177,90	177,90
1162	2010/10/13	01	69253	106	02	99	MESA RECTANGULAR DUPLA 540	ACT	41,98	41,98
1162	2013/07/10	01	75935	106	02	99	MESA REDONDA P/ ADULTOS	ACT	54,73	54,73
1162	2014/08/21	01	80669	117	05	99	CONTADOR DE AGUA DE 15MM	ACT	19,85	19,85
1162	2016/04/11	01	84322	117	01	08	CONTADOR DE ÁGUA volumétrico SV-RTK, Q3=2,5m3/h, R200, MAP16, DN15mm, ligações roscadas 3/4"-3/4", L=165mm, água fria	ACT	14,90	14,90
1162	2017/07/11	01	89543	117	01	08	CONTADOR DE ÁGUA volumétrico SV-RTK, Q3=2,5m3/h, R200, MAP16, DN15mm, ligações roscadas 3/4"-3/4", L=165mm, água fria	ACT	16,24	16,24
1162	2018/04/16	01	92220	117	01	08	CONTADOR DE ÁGUA volumétrico SV-RTK, Q3=2,5m3/h, R200, MAP16, DN15mm, ligações roscadas 3/4"-3/4", L=165mm, água fria	ACT	14,00	14,00
1162	2019/08/19	01	95961	107	01	20	MESA DE APOIO 120x80x90	ACT	28,99	28,99
1163	2003/11/24	01	42629	104	06	03	BINOCULO "MINOLTA CLASSIC II 10X50 W/C"	ACT	73,08	73,08
1163	2009/07/08	01	62682	112	03	99	PILARETE	ACT	177,90	177,90
1163	2013/07/10	01	75936	106	02	99	MESA REDONDA P/ ADULTOS	ACT	54,73	54,73
1163	2014/08/21	01	80670	117	05	99	CONTADOR DE AGUA DE 15MM	ACT	19,85	19,85
1163	2016/04/11	01	84323	117	01	08	CONTADOR DE ÁGUA volumétrico SV-RTK, Q3=2,5m3/h, R200, MAP16, DN15mm, ligações roscadas 3/4"-3/4", L=165mm, água fria	ACT	14,90	14,90
1163	2017/07/11	01	89544	117	01	08	CONTADOR DE ÁGUA volumétrico SV-RTK, Q3=2,5m3/h, R200, MAP16, DN15mm, ligações roscadas 3/4"-3/4", L=165mm, água fria	ACT	16,24	16,24
1163	2018/04/16	01	92221	117	01	08	CONTADOR DE ÁGUA volumétrico SV-RTK, Q3=2,5m3/h, R200, MAP16, DN15mm, ligações roscadas 3/4"-3/4", L=165mm, água fria	ACT	14,00	14,00
1163	2019/08/19	01	95962	107	01	20	MESA DE APOIO 120x80x90	ACT	28,99	28,99
1164	2009/07/08	01	62683	112	03	99	PILARETE	ACT	177,90	177,90
1164	2010/10/13	01	69255	106	02	20	CADEIRA DE CRIANÇA 32CM	ACT	20,99	20,99
1164	2013/07/10	01	75937	106	02	99	MESA REDONDA P/ ADULTOS	ACT	54,73	54,73
1164	2014/08/21	01	80671	117	05	99	CONTADOR DE AGUA DE 15MM	ACT	19,85	19,85
1164	2016/04/11	01	84324	117	01	08	CONTADOR DE ÁGUA volumétrico SV-RTK, Q3=2,5m3/h, R200, MAP16, DN15mm, ligações roscadas 3/4"-3/4", L=165mm, água fria	ACT	14,90	14,90
1164	2017/07/11	01	89545	117	01	08	CONTADOR DE ÁGUA volumétrico SV-RTK, Q3=2,5m3/h, R200, MAP16, DN15mm, ligações roscadas 3/4"-3/4", L=165mm, água fria	ACT	16,24	16,24
1164	2018/04/16	01	92222	117	01	08	CONTADOR DE ÁGUA volumétrico SV-RTK, Q3=2,5m3/h, R200, MAP16, DN15mm, ligações roscadas 3/4"-3/4", L=165mm, água fria	ACT	14,00	14,00
1164	2019/08/19	01	95963	107	01	20	MESA DE APOIO 120x80x90	ACT	28,99	28,99
1165	2009/07/08	01	62684	112	03	99	PILARETE	ACT	177,90	177,90
1165	2010/10/13	01	69256	106	02	20	CADEIRA DE CRIANÇA 32CM	ACT	20,99	20,99
1165	2014/08/21	01	80672	117	05	99	CONTADOR DE AGUA DE 15MM	ACT	19,85	19,85
1165	2016/04/11	01	84325	117	01	08	CONTADOR DE ÁGUA volumétrico SV-RTK, Q3=2,5m3/h, R200, MAP16, DN15mm, ligações roscadas 3/4"-3/4", L=165mm, água fria	ACT	14,90	14,90
Total Geral ou a Transportar .....								208.221.344,02	24.714.441,83	232.935.785,85

## MAPA DE INVENTÁRIO

Data : 2021/05/03

Ano : 2020

Pagina: 13

72

## FICHA PATRIMONIAL :

Identificação dos bens							Tipo De Sit.	Valor Patrimonial	Alterações Patrimoniais	Valor Atual
Numero Ordem	Data de Aquisição	Tipo	Nr.Inv.	Cl.	Tipo	Ben				
1165	2017/07/11	01	89546	117	01	08	CONTADOR DE ÁGUA volumétrico SV-RTK, Q3=2,5m3/h, R200, MAP16, DN15mm, ligações roscadas 3/4"-3/4", L=165mm, água fria	ACT	16,24	16,24
1165	2018/04/16	01	92223	117	01	08	CONTADOR DE ÁGUA volumétrico SV-RTK, Q3=2,5m3/h, R200, MAP16, DN15mm, ligações roscadas 3/4"-3/4", L=165mm, água fria	ACT	14,00	14,00
1165	2019/08/19	01	95964	107	01	20	MESA DE APOIO 120x80x90	ACT	28,99	28,99
1166	2009/07/08	01	62685	112	03	99	PILARETE	ACT	177,90	177,90
1166	2010/10/13	01	69257	106	02	20	CADEIRA DE CRIANÇA 32CM	ACT	20,99	20,99
1166	2013/07/10	01	75939	106	02	99	MESA REDONDA P/ CRINAÇA 610CM	ACT	53,51	53,51
1166	2014/08/21	01	80673	117	05	99	CONTADOR DE AGUA DE 15MM	ACT	19,85	19,85
1166	2016/04/11	01	84326	117	01	08	CONTADOR DE ÁGUA volumétrico SV-RTK, Q3=2,5m3/h, R200, MAP16, DN15mm, ligações roscadas 3/4"-3/4", L=165mm, água fria	ACT	14,90	14,90
1166	2017/07/11	01	89547	117	01	08	CONTADOR DE ÁGUA volumétrico SV-RTK, Q3=2,5m3/h, R200, MAP16, DN15mm, ligações roscadas 3/4"-3/4", L=165mm, água fria	ACT	16,24	16,24
1166	2018/04/16	01	92224	117	01	08	CONTADOR DE ÁGUA volumétrico SV-RTK, Q3=2,5m3/h, R200, MAP16, DN15mm, ligações roscadas 3/4"-3/4", L=165mm, água fria	ACT	14,00	14,00
1166	2019/08/19	01	95965	107	01	20	MESA DE APOIO 120x80x90	ACT	28,99	28,99
1167	2009/07/08	01	62686	112	03	99	PILARETE	ACT	177,90	177,90
1167	2010/10/13	01	69258	106	02	20	CADEIRA DE CRIANÇA 32CM	ACT	20,99	20,99
1167	2013/07/10	01	75940	106	02	99	MESA REDONDA P/ CRINAÇA 610CM	ACT	53,51	53,51
1167	2014/08/21	01	80674	117	05	99	CONTADOR DE AGUA DE 15MM	ACT	19,85	19,85
1167	2016/04/11	01	84327	117	01	08	CONTADOR DE ÁGUA volumétrico SV-RTK, Q3=2,5m3/h, R200, MAP16, DN15mm, ligações roscadas 3/4"-3/4", L=165mm, água fria	ACT	14,90	14,90
1167	2017/07/11	01	89548	117	01	08	CONTADOR DE ÁGUA volumétrico SV-RTK, Q3=2,5m3/h, R200, MAP16, DN15mm, ligações roscadas 3/4"-3/4", L=165mm, água fria	ACT	16,24	16,24
1167	2018/04/16	01	92225	117	01	08	CONTADOR DE ÁGUA volumétrico SV-RTK, Q3=2,5m3/h, R200, MAP16, DN15mm, ligações roscadas 3/4"-3/4", L=165mm, água fria	ACT	14,00	14,00
1167	2019/08/19	01	95966	107	01	20	MESA DE APOIO 120x80x90	ACT	28,99	28,99
1168	2009/07/08	01	62687	112	03	99	PILARETE	ACT	177,90	177,90
1168	2010/10/13	01	69259	106	02	20	CADEIRA DE CRIANÇA 32CM	ACT	20,99	20,99
1168	2012/08/29	01	72847	112	03	03	SINAL EM MADEIRA CONTRAPLACADO CIRCULAR C/ TELA REFLECTORA	ACT	51,18	51,18
1168	2013/07/10	01	75941	106	02	99	MESA REDONDA P/ CRINAÇA 610CM	ACT	53,51	53,51
1168	2014/08/21	01	80675	117	05	99	CONTADOR DE AGUA DE 15MM	ACT	19,85	19,85
1168	2016/04/11	01	84328	117	01	08	CONTADOR DE ÁGUA volumétrico SV-RTK, Q3=2,5m3/h, R200, MAP16, DN15mm, ligações roscadas 3/4"-3/4", L=165mm, água fria	ACT	14,90	14,90
1168	2017/07/11	01	89549	117	01	08	CONTADOR DE ÁGUA volumétrico SV-RTK, Q3=2,5m3/h, R200, MAP16, DN15mm, ligações roscadas 3/4"-3/4", L=165mm, água fria	ACT	16,24	16,24
Total Geral ou a Transportar .....								208.222.450,58	24.714.441,83	232.936.892,41

## MAPA DE INVENTÁRIO

Data : 2021/05/03

Ano : 2020

Pagina: 13

73

## FICHA PATRIMONIAL :

Identificação dos bens							Tipo De Sit.	Valor Patrimonial	Alterações Patrimoniais	Valor Atual
Numero Ordem	Data de Aquisição	Tipo	Nr.Inv.	Cl.	Tipo	Bem				
1168	2018/04/16	01	92226	117	01	08	CONTADOR DE ÁGUA volumétrico SV-RTK, Q3=2,5m3/h, R200, MAP16, DN15mm, ligações roscadas 3/4"-3/4", L=165mm, água fria	ACT	14,00	14,00
1168	2019/08/19	01	95967	107	01	20	MESA DE APOIO 120x80x90	ACT	28,99	28,99
1169	2009/07/08	01	62688	112	03	99	PILARETE	ACT	177,90	177,90
1169	2010/10/13	01	69260	106	02	20	CADEIRA DE CRIANÇA 32CM	ACT	20,99	20,99
1169	2012/08/29	01	72848	112	03	03	SINAL EM MADEIRA CONTRAPLACADO CIRCULAR C/ TELA REFLECTORA	ACT	51,18	51,18
1169	2013/07/10	01	75942	106	02	99	MESA REDONDA P/ CRINAÇA 610CM	ACT	53,51	53,51
1169	2014/08/21	01	80676	117	05	99	CONTADOR DE AGUA DE 15MM	ACT	19,85	19,85
1169	2016/04/11	01	84329	117	01	08	CONTADOR DE ÁGUA volumétrico SV-RTK, Q3=2,5m3/h, R200, MAP16, DN15mm, ligações roscadas 3/4"-3/4", L=165mm, água fria	ACT	14,90	14,90
1169	2017/07/11	01	89550	117	01	08	CONTADOR DE ÁGUA volumétrico SV-RTK, Q3=2,5m3/h, R200, MAP16, DN15mm, ligações roscadas 3/4"-3/4", L=165mm, água fria	ACT	16,24	16,24
1169	2018/04/16	01	92227	117	01	08	CONTADOR DE ÁGUA volumétrico SV-RTK, Q3=2,5m3/h, R200, MAP16, DN15mm, ligações roscadas 3/4"-3/4", L=165mm, água fria	ACT	14,00	14,00
1169	2019/08/19	01	95968	107	01	20	MESA DE APOIO 120x80x90	ACT	28,99	28,99
1170	2009/07/08	01	62689	112	03	99	PILARETE	ACT	177,90	177,90
1170	2010/10/13	01	69261	106	02	20	CADEIRA DE CRIANÇA 32CM	ACT	20,99	20,99
1170	2012/08/29	01	72849	112	03	03	SINAL EM MADEIRA CONTRAPLACADO CIRCULAR C/ TELA REFLECTORA	ACT	51,18	51,18
1170	2013/07/10	01	75943	106	02	99	MESA REDONDA P/ CRINAÇA 610CM	ACT	53,51	53,51
1170	2014/08/21	01	80677	117	05	99	CONTADOR DE AGUA DE 15MM	ACT	19,85	19,85
1170	2016/04/11	01	84330	117	01	08	CONTADOR DE ÁGUA volumétrico SV-RTK, Q3=2,5m3/h, R200, MAP16, DN15mm, ligações roscadas 3/4"-3/4", L=165mm, água fria	ACT	14,90	14,90
1170	2017/07/11	01	89551	117	01	08	CONTADOR DE ÁGUA volumétrico SV-RTK, Q3=2,5m3/h, R200, MAP16, DN15mm, ligações roscadas 3/4"-3/4", L=165mm, água fria	ACT	16,24	16,24
1170	2018/04/16	01	92228	117	01	08	CONTADOR DE ÁGUA volumétrico SV-RTK, Q3=2,5m3/h, R200, MAP16, DN15mm, ligações roscadas 3/4"-3/4", L=165mm, água fria	ACT	14,00	14,00
1170	2019/08/19	01	95969	107	01	20	MESA DE APOIO 120x80x90	ACT	28,99	28,99
1171	2009/07/08	01	62690	112	03	99	PILARETE	ACT	177,90	177,90
1171	2010/10/13	01	69262	106	02	20	CADEIRA DE CRIANÇA 32CM	ACT	20,99	20,99
1171	2012/08/29	01	72850	112	03	03	SINAL EM MADEIRA CONTRAPLACADO CIRCULAR C/ TELA REFLECTORA	ACT	51,18	51,18
1171	2013/07/10	01	75944	106	02	99	MESA REDONDA P/ CRINAÇA 610CM	ACT	53,51	53,51
1171	2014/08/21	01	80678	117	05	99	CONTADOR DE AGUA DE 15MM	ACT	19,85	19,85
1171	2016/04/11	01	84331	117	01	08	CONTADOR DE ÁGUA volumétrico SV-RTK, Q3=2,5m3/h, R200, MAP16, DN15mm, ligações roscadas 3/4"-3/4", L=165mm, água fria	ACT	14,90	14,90
1171	2017/07/11	01	89552	117	01	08	CONTADOR DE ÁGUA volumétrico SV-RTK, Q3=2,5m3/h, R200, MAP16, DN15mm, ligações roscadas 3/4"-3/4", L=165mm, água fria	ACT	16,24	16,24
Total Geral ou a Transportar .....								208.223.643,26	24.714.441,83	232.938.085,09

## FICHA PATRIMONIAL :

Identificação dos bens							Tipo De Sit.	Valor Patrimonial	Alterações Patrimoniais	Valor Atual
Numero Ordem	Data de Aquisição	Tipo	Nr.Inv.	Cl.	Tipo	Bem				
1171	2018/04/16	01	92229	117	01	08	CONTADOR DE ÁGUA volumétrico SV-RTK, Q3=2,5m3/h, R200, MAP16, DN15mm, ligações roscadas 3/4"-3/4", L=165mm, água fria	ACT	14,00	14,00
1172	2009/07/08	01	62691	112	03	99	PILARETE	ACT	177,90	177,90
1172	2010/10/13	01	69263	106	02	20	CADEIRA DE CRIANÇA 32CM	ACT	20,99	20,99
1172	2012/08/29	01	72851	112	03	03	SINAL EM MADEIRA CONTRAPLACADO CIRCULAR C/ TELA REFLECTORA	ACT	51,18	51,18
1172	2013/07/10	01	75945	106	02	99	MESA REDONDA P/ CRINAÇA 610CM	ACT	53,51	53,51
1172	2014/08/21	01	80679	117	05	99	CONTADOR DE AGUA DE 15MM	ACT	19,85	19,85
1172	2016/04/11	01	84332	117	01	08	CONTADOR DE ÁGUA volumétrico SV-RTK, Q3=2,5m3/h, R200, MAP16, DN15mm, ligações roscadas 3/4"-3/4", L=165mm, água fria	ACT	14,90	14,90
1172	2017/07/11	01	89553	117	01	08	CONTADOR DE ÁGUA volumétrico SV-RTK, Q3=2,5m3/h, R200, MAP16, DN15mm, ligações roscadas 3/4"-3/4", L=165mm, água fria	ACT	16,24	16,24
1172	2018/04/16	01	92230	117	01	08	CONTADOR DE ÁGUA volumétrico SV-RTK, Q3=2,5m3/h, R200, MAP16, DN15mm, ligações roscadas 3/4"-3/4", L=165mm, água fria	ACT	14,00	14,00
1173	2009/07/08	01	62692	112	03	99	PILARETE	ACT	177,90	177,90
1173	2010/10/13	01	69264	106	02	20	CADEIRA DE CRIANÇA 32CM	ACT	20,99	20,99
1173	2012/08/29	01	72852	112	03	03	SINAL EM MADEIRA CONTRAPLACADO CIRCULAR C/ TELA REFLECTORA	ACT	51,18	51,18
1173	2013/07/10	01	75946	106	02	99	MESA REDONDA P/ CRINAÇA 610CM	ACT	53,51	53,51
1173	2014/08/21	01	80680	117	05	99	CONTADOR DE AGUA DE 15MM	ACT	19,85	19,85
1173	2016/04/11	01	84333	117	01	08	CONTADOR DE ÁGUA volumétrico SV-RTK, Q3=2,5m3/h, R200, MAP16, DN15mm, ligações roscadas 3/4"-3/4", L=165mm, água fria	ACT	14,90	14,90
1173	2017/07/11	01	89554	117	01	08	CONTADOR DE ÁGUA volumétrico SV-RTK, Q3=2,5m3/h, R200, MAP16, DN15mm, ligações roscadas 3/4"-3/4", L=165mm, água fria	ACT	16,24	16,24
1173	2018/04/16	01	92231	117	01	08	CONTADOR DE ÁGUA volumétrico SV-RTK, Q3=2,5m3/h, R200, MAP16, DN15mm, ligações roscadas 3/4"-3/4", L=165mm, água fria	ACT	14,00	14,00
1173	2019/06/13	01	95972	104	04	99	SENSOR qualidade rio (plataforma de monitorização ambiental)	ACT	9.397,92	9.397,92
1174	2009/07/08	01	62693	112	03	99	PILARETE	ACT	177,90	177,90
1174	2010/10/13	01	69265	106	02	20	CADEIRA DE CRIANÇA 32CM	ACT	20,99	20,99
1174	2012/08/29	01	72853	112	03	03	SINAL EM MADEIRA CONTRAPLACADO CIRCULAR C/ TELA REFLECTORA	ACT	51,18	51,18
1174	2013/07/10	01	75947	106	02	99	MESA REDONDA P/ CRINAÇA 610CM	ACT	53,51	53,51
1174	2014/08/21	01	80681	117	05	99	CONTADOR DE AGUA DE 15MM	ACT	19,85	19,85
1174	2016/04/11	01	84334	117	01	08	CONTADOR DE ÁGUA volumétrico SV-RTK, Q3=2,5m3/h, R200, MAP16, DN15mm, ligações roscadas 3/4"-3/4", L=165mm, água fria	ACT	14,90	14,90
1174	2017/07/11	01	89555	117	01	08	CONTADOR DE ÁGUA volumétrico SV-RTK, Q3=2,5m3/h, R200, MAP16, DN15mm, ligações roscadas 3/4"-3/4", L=165mm, água fria	ACT	16,24	16,24
Total Geral ou a Transportar .....								208.234.146,89	24.714.441,83	232.948.588,72

## FICHA PATRIMONIAL :

Identificação dos bens							Tipo De Sit.	Valor Patrimonial	Alterações Patrimoniais	Valor Atual
Numero Ordem	Data de Aquisição	Tipo	Nr.Inv.	Cl.	Tipo	Bem				
1174	2018/04/16	01	92232	117	01	08	CONTADOR DE ÁGUA volumétrico SV-RTK, Q3=2,5m3/h, R200, MAP16, DN15mm, ligações roscadas 3/4"-3/4", L=165mm, água fria	ACT	14,00	14,00
1174	2019/06/13	01	95973	101	02	03	SISTEMA DE INFORMAÇÃO (plataforma de monitorização ambiental)	ACT	17.110,54	17.110,54
1175	2009/07/08	01	62694	112	03	99	PILARETE	ACT	177,90	177,90
1175	2010/10/13	01	69266	106	02	20	CADEIRA DE CRIANÇA 32CM	ACT	20,99	20,99
1175	2012/08/29	01	72854	112	03	03	SINAL EM MADEIRA CONTRAPLACADO CIRCULAR C/ TELA REFLECTORA	ACT	51,18	51,18
1175	2013/07/10	01	75948	106	02	99	MESA REDONDA P/ CRINAÇA 610CM	ACT	53,51	53,51
1175	2014/08/21	01	80682	117	05	99	CONTADOR DE AGUA DE 15MM	ACT	19,85	19,85
1175	2016/04/11	01	84335	117	01	08	CONTADOR DE ÁGUA volumétrico SV-RTK, Q3=2,5m3/h, R200, MAP16, DN15mm, ligações roscadas 3/4"-3/4", L=165mm, água fria	ACT	14,90	14,90
1175	2017/07/11	01	89556	117	01	08	CONTADOR DE ÁGUA volumétrico SV-RTK, Q3=2,5m3/h, R200, MAP16, DN15mm, ligações roscadas 3/4"-3/4", L=165mm, água fria	ACT	16,24	16,24
1175	2018/04/16	01	92233	117	01	08	CONTADOR DE ÁGUA volumétrico SV-RTK, Q3=2,5m3/h, R200, MAP16, DN15mm, ligações roscadas 3/4"-3/4", L=165mm, água fria	ACT	14,00	14,00
1176	2009/07/08	01	62695	112	03	99	PILARETE	ACT	177,90	177,90
1176	2010/10/13	01	69267	106	02	20	CADEIRA DE CRIANÇA 32CM	ACT	20,99	20,99
1176	2011/12/13	01	71213	107	02	16	ESTORE DE ROLO BLACK-OUT MOTORIZADO	ACT	462,01	462,01
1176	2012/08/29	01	72855	112	03	03	SINAL EM MADEIRA CONTRAPLACADO CIRCULAR C/ TELA REFLECTORA	ACT	51,18	51,18
1176	2013/07/10	01	75949	106	02	99	MESA REDONDA P/ CRINAÇA 610CM	ACT	53,51	53,51
1176	2014/08/21	01	80683	117	05	99	CONTADOR DE AGUA DE 15MM	ACT	19,85	19,85
1176	2016/04/11	01	84336	117	01	08	CONTADOR DE ÁGUA volumétrico SV-RTK, Q3=2,5m3/h, R200, MAP16, DN15mm, ligações roscadas 3/4"-3/4", L=165mm, água fria	ACT	14,90	14,90
1176	2017/07/11	01	89557	117	01	08	CONTADOR DE ÁGUA volumétrico SV-RTK, Q3=2,5m3/h, R200, MAP16, DN15mm, ligações roscadas 3/4"-3/4", L=165mm, água fria	ACT	16,24	16,24
1176	2018/04/16	01	92234	117	01	08	CONTADOR DE ÁGUA volumétrico SV-RTK, Q3=2,5m3/h, R200, MAP16, DN15mm, ligações roscadas 3/4"-3/4", L=165mm, água fria	ACT	14,00	14,00
1177	2009/07/08	01	62696	112	03	99	PILARETE	ACT	177,90	177,90
1177	2010/10/13	01	69268	106	02	20	CADEIRA DE CRIANÇA 32CM	ACT	20,99	20,99
1177	2011/12/13	01	71214	107	02	16	ESTORE DE ROLO BLACK-OUT MOTORIZADO	ACT	462,01	462,01
1177	2012/08/29	01	72856	112	03	03	SINAL EM MADEIRA CONTRAPLACADO CIRCULAR C/ TELA REFLECTORA	ACT	51,18	51,18
1177	2013/07/10	01	75950	106	02	99	MESA REDONDA P/ CRINAÇA 610CM	ACT	53,51	53,51
1177	2014/08/21	01	80684	117	05	99	CONTADOR DE AGUA DE 15MM	ACT	19,85	19,85
1177	2016/04/11	01	84337	117	01	08	CONTADOR DE ÁGUA volumétrico SV-RTK, Q3=2,5m3/h, R200, MAP16, DN15mm, ligações roscadas 3/4"-3/4", L=165mm, água fria	ACT	14,90	14,90
1177	2017/07/11	01	89558	117	01	08	CONTADOR DE ÁGUA volumétrico SV-RTK, Q3=2,5m3/h, R200, MAP16, DN15mm, ligações roscadas 3/4"-3/4", L=165mm, água fria	ACT	16,24	16,24
Total Geral ou a Transportar .....								208.253.287,16	24.714.441,83	232.967.728,99

## MAPA DE INVENTÁRIO

Data : 2021/05/03

Ano : 2020

Pagina: 13

76

## FICHA PATRIMONIAL :

Identificação dos bens							Tipo De Sit.	Valor Patrimonial	Alterações Patrimoniais	Valor Atual
Numero Ordem	Data de Aquisição	Tipo	Nr.Inv.	Cl.	Tipo	Bem				
1177	2018/04/16	01	92235	117	01	08	CONTADOR DE ÁGUA volumétrico SV-RTK, Q3=2,5m3/h, R200, MAP16, DN15mm, ligações roscadas 3/4"-3/4", L=165mm, água fria	ACT	14,00	14,00
1177	2019/10/30	01	95976	106	02	99	MAQUETE holográfica para visualização tridimensional animada de conteúdos temáticos levantados, incluído todos os acessórios	ACT	4.500,00	4.500,00
1178	2009/07/08	01	62697	112	03	99	PILARETE	ACT	177,90	177,90
1178	2010/10/13	01	69269	106	02	20	CADEIRA DE CRIANÇA 32CM	ACT	20,99	20,99
1178	2011/12/13	01	71215	107	02	16	ESTORE DE ROLO BLACK-OUT MOTORIZADO	ACT	462,01	462,01
1178	2012/08/29	01	72857	112	03	03	SINAL EM MADEIRA CONTRAPLACADO CIRCULAR C/ TELA REFLECTORA	ACT	51,18	51,18
1178	2013/07/10	01	75951	106	02	99	MESA REDONDA P/ CRINAÇA 610CM	ACT	53,51	53,51
1178	2014/08/21	01	80685	117	05	99	CONTADOR DE AGUA DE 15MM	ACT	19,85	19,85
1178	2016/04/11	01	84338	117	01	08	CONTADOR DE ÁGUA volumétrico SV-RTK, Q3=2,5m3/h, R200, MAP16, DN15mm, ligações roscadas 3/4"-3/4", L=165mm, água fria	ACT	14,90	14,90
1178	2017/07/11	01	89559	117	01	08	CONTADOR DE ÁGUA volumétrico SV-RTK, Q3=2,5m3/h, R200, MAP16, DN15mm, ligações roscadas 3/4"-3/4", L=165mm, água fria	ACT	16,24	16,24
1178	2018/04/16	01	92236	117	01	08	CONTADOR DE ÁGUA volumétrico SV-RTK, Q3=2,5m3/h, R200, MAP16, DN15mm, ligações roscadas 3/4"-3/4", L=165mm, água fria	ACT	14,00	14,00
1179	2009/07/08	01	62698	112	03	99	PILARETE	ACT	177,90	177,90
1179	2010/10/13	01	69270	106	02	20	CADEIRA DE CRIANÇA 32CM	ACT	20,99	20,99
1179	2012/08/29	01	72858	112	03	03	SINAL EM MADEIRA CONTRAPLACADO CIRCULAR C/ TELA REFLECTORA	ACT	51,18	51,18
1179	2013/07/10	01	75952	106	02	99	MESA REDONDA P/ CRINAÇA 610CM	ACT	53,51	53,51
1179	2014/08/21	01	80686	117	05	99	CONTADOR DE AGUA DE 15MM	ACT	19,85	19,85
1179	2016/04/11	01	84339	117	01	08	CONTADOR DE ÁGUA volumétrico SV-RTK, Q3=2,5m3/h, R200, MAP16, DN15mm, ligações roscadas 3/4"-3/4", L=165mm, água fria	ACT	14,90	14,90
1179	2017/07/11	01	89560	117	01	08	CONTADOR DE ÁGUA volumétrico SV-RTK, Q3=2,5m3/h, R200, MAP16, DN15mm, ligações roscadas 3/4"-3/4", L=165mm, água fria	ACT	16,24	16,24
1179	2018/04/16	01	92237	117	01	08	CONTADOR DE ÁGUA volumétrico SV-RTK, Q3=2,5m3/h, R200, MAP16, DN15mm, ligações roscadas 3/4"-3/4", L=165mm, água fria	ACT	14,00	14,00
1180	2009/07/08	01	62699	112	03	99	PILARETE	ACT	177,90	177,90
1180	2010/10/13	01	69271	106	02	20	CADEIRA DE CRIANÇA 32CM	ACT	20,99	20,99
1180	2011/12/13	01	71217	107	02	16	ESTORE DE ROLO BLACK-OUT COM CORRENTE	ACT	256,60	256,60
1180	2013/07/10	01	75953	106	02	99	MESA REDONDA P/ CRINAÇA 610CM	ACT	53,51	53,51
1180	2014/08/21	01	80687	117	05	99	CONTADOR DE AGUA DE 15MM	ACT	19,85	19,85
1180	2016/04/11	01	84340	117	01	08	CONTADOR DE ÁGUA volumétrico SV-RTK, Q3=2,5m3/h, R200, MAP16, DN15mm, ligações roscadas 3/4"-3/4", L=165mm, água fria	ACT	14,90	14,90
1180	2017/07/11	01	89561	117	01	08	CONTADOR DE ÁGUA volumétrico SV-RTK, Q3=2,5m3/h, R200, MAP16, DN15mm, ligações roscadas 3/4"-3/4", L=165mm, água fria	ACT	16,24	16,24
Total Geral ou a Transportar .....								208.259.560,30	24.714.441,83	232.974.002,13

## FICHA PATRIMONIAL :

Identificação dos bens							Tipo De Sit.	Valor Patrimonial	Alterações Patrimoniais	Valor Atual	
Numero Ordem	Data de Aquisição	Tipo	Nr.Inv.	Cl.	Tipo	Bem					Descrição
1180	2018/04/16	01	92238	117	01	08	CONTADOR DE ÁGUA volumétrico SV-RTK, Q3=2,5m3/h, R200, MAP16, DN15mm, ligações roscadas 3/4"-3/4", L=165mm, água fria	ACT	14,00	14,00	
1181	2009/07/08	01	62700	112	03	99	PILARETE	ACT	177,90	177,90	
1181	2010/10/13	01	69272	106	02	20	CADEIRA DE CRIANÇA 32CM	ACT	20,99	20,99	
1181	2011/12/13	01	71218	107	02	16	ESTORE DE ROLO BLACK-OUT MOTORIZADO	ACT	411,33	411,33	
1181	2013/07/10	01	75954	106	02	99	MESA REDONDA P/ CRINAÇA 610CM	ACT	53,51	53,51	
1181	2014/08/21	01	80688	117	05	99	CONTADOR DE AGUA DE 15MM	ACT	19,85	19,85	
1181	2016/04/11	01	84341	117	01	08	CONTADOR DE ÁGUA volumétrico SV-RTK, Q3=2,5m3/h, R200, MAP16, DN15mm, ligações roscadas 3/4"-3/4", L=165mm, água fria	ACT	14,90	14,90	
1181	2017/07/11	01	89562	117	01	08	CONTADOR DE ÁGUA volumétrico SV-RTK, Q3=2,5m3/h, R200, MAP16, DN15mm, ligações roscadas 3/4"-3/4", L=165mm, água fria	ACT	16,24	16,24	
1181	2018/04/16	01	92239	117	01	08	CONTADOR DE ÁGUA volumétrico SV-RTK, Q3=2,5m3/h, R200, MAP16, DN15mm, ligações roscadas 3/4"-3/4", L=165mm, água fria	ACT	14,00	14,00	
1182	2009/07/08	01	62701	112	03	99	PILARETE	ACT	177,90	177,90	
1182	2010/10/13	01	69273	106	02	20	CADEIRA DE CRIANÇA 32CM	ACT	20,99	20,99	
1182	2011/12/15	01	71219	106	03	07	ECRÃ SCRENN INT MAJOR TENCIONADO 350X430	ACT	2.827,66	2.827,66	
1182	2012/08/29	01	72861	112	03	03	SETA DIRECIONAL EM MADEIRA C/ POSTE TORNEADO	ACT	71,89	71,89	
1182	2013/07/10	01	75955	106	02	99	MESA REDONDA P/ CRINAÇA 610CM	ACT	53,51	53,51	
1182	2014/08/21	01	80689	117	05	99	CONTADOR DE AGUA DE 15MM	ACT	19,85	19,85	
1182	2016/04/11	01	84342	117	01	08	CONTADOR DE ÁGUA volumétrico SV-RTK, Q3=2,5m3/h, R200, MAP16, DN15mm, ligações roscadas 3/4"-3/4", L=165mm, água fria	ACT	14,90	14,90	
1182	2017/07/11	01	89563	117	01	08	CONTADOR DE ÁGUA volumétrico SV-RTK, Q3=2,5m3/h, R200, MAP16, DN15mm, ligações roscadas 3/4"-3/4", L=165mm, água fria	ACT	16,24	16,24	
1182	2018/04/16	01	92240	117	01	08	CONTADOR DE ÁGUA volumétrico SV-RTK, Q3=2,5m3/h, R200, MAP16, DN15mm, ligações roscadas 3/4"-3/4", L=165mm, água fria	ACT	14,00	14,00	
1183	2009/07/08	01	62702	112	03	99	PILARETE	ACT	177,90	177,90	
1183	2010/10/13	01	69274	106	02	20	CADEIRA DE CRIANÇA 32CM	ACT	20,99	20,99	
1183	2011/12/15	01	71220	106	03	99	LEITOR BLURAY	ACT	535,13	535,13	
1183	2012/08/29	01	72862	112	03	03	SETA DIRECIONAL EM MADEIRA C/ POSTE TORNEADO	ACT	71,89	71,89	
1183	2013/07/10	01	75956	106	02	99	MESA REDONDA P/ CRINAÇA 610CM	ACT	53,51	53,51	
1183	2014/08/21	01	80690	117	05	99	CONTADOR DE AGUA DE 15MM	ACT	19,85	19,85	
1183	2016/07/05	01	84343	106	06	28	Réplica de indumentária de "BESTEIRO DO CONTO séc.XIV", figura vestindo s/ camisa e túnica de lã uma cota de malha de ferro c/mangas e s/esta 1 couro almofadada,2 perneiras justas em lã,botins de pele,1 bacinete,joalheiras e espaldeiras em ferro,besta....	ACT	5.842,50	5.842,50	
1183	2017/07/11	01	89564	117	01	08	CONTADOR DE ÁGUA volumétrico SV-RTK, Q3=2,5m3/h, R200, MAP16, DN15mm, ligações roscadas 3/4"-3/4", L=165mm, água fria	ACT	16,24	16,24	
1183	2018/04/16	01	92241	117	01	08	CONTADOR DE ÁGUA volumétrico SV-RTK, Q3=2,5m3/h, R200, MAP16, DN15mm, ligações roscadas 3/4"-3/4", L=165mm, água fria	ACT	14,00	14,00	
Total Geral ou a Transportar .....									208.270.271,97	24.714.441,83	232.984.713,80

## FICHA PATRIMONIAL :

Identificação dos bens							Tipo De Sit.	Valor Patrimonial	Alterações Patrimoniais	Valor Atual	
Numero Ordem	Data de Aquisição	Tipo	Nr.Inv.	Cl.	Tipo	Ben					Descrição
1184	2009/07/08	01	62703	112	03	99	PILARETE	ACT	177,90	177,90	
1184	2010/10/13	01	69275	106	02	20	CADEIRA DE CRIANÇA 32CM	ACT	20,99	20,99	
1184	2012/08/29	01	72863	112	03	03	SETA DIRECIONAL EM MADEIRA C/ POSTE TORNEADO	ACT	71,89	71,89	
1184	2013/07/10	01	75957	106	02	99	MESA REDONDA P/ CRINAÇA 610CM	ACT	53,51	53,51	
1184	2014/08/21	01	80691	117	05	99	CONTADOR DE AGUA DE 15MM	ACT	19,85	19,85	
1184	2016/07/05	01	84344	106	06	28	Réplica de indumentária de "CAVALEIRO DA BATALHA DE TORO séc.XV", figura com armadura completa, inclui elmo proteção para peito, membros superiores e inferiores de armadura e espada.	ACT	7.614,79	7.614,79	
1184	2017/07/11	01	89565	117	01	08	CONTADOR DE ÁGUA volumétrico SV-RTK, Q3=2,5m3/h, R200, MAP16, DN15mm, ligações roscadas 3/4"-3/4", L=165mm, água fria	ACT	16,24	16,24	
1184	2018/04/16	01	92242	117	01	08	CONTADOR DE ÁGUA volumétrico SV-RTK, Q3=2,5m3/h, R200, MAP16, DN15mm, ligações roscadas 3/4"-3/4", L=165mm, água fria	ACT	14,00	14,00	
1185	2009/07/08	01	62704	112	03	99	PILARETE	ACT	177,90	177,90	
1185	2010/10/13	01	69276	106	02	20	CADEIRA DE CRIANÇA 32CM	ACT	20,99	20,99	
1185	2011/12/22	01	71222	107	03	03	CANDEIRO FLOS PE TOIO	ACT	893,57	893,57	
1185	2012/08/29	01	72864	112	03	03	SETA DIRECIONAL EM MADEIRA C/ POSTE TORNEADO	ACT	71,89	71,89	
1185	2014/08/21	01	80692	117	05	99	CONTADOR DE AGUA DE 15MM	ACT	19,85	19,85	
1185	2016/07/05	01	84345	106	06	28	Réplica de indumentária de "MESTRE DE CAMPO DE AUXILIARES NA RESTAURAÇÃO séc.XVII", figura vestindo calções largos de fazenda e gibão de couro de dupla manga, camisa de linho, meias, botas de cano, espada de copo, luvas e capote, insígnia da Ordem de Cristo	ACT	3.454,76	3.454,76	
1185	2017/07/11	01	89566	117	01	08	CONTADOR DE ÁGUA volumétrico SV-RTK, Q3=2,5m3/h, R200, MAP16, DN15mm, ligações roscadas 3/4"-3/4", L=165mm, água fria	ACT	16,24	16,24	
1185	2018/04/16	01	92243	117	01	08	CONTADOR DE ÁGUA volumétrico SV-RTK, Q3=2,5m3/h, R200, MAP16, DN15mm, ligações roscadas 3/4"-3/4", L=165mm, água fria	ACT	14,00	14,00	
1186	2009/07/08	01	62705	112	03	99	PILARETE	ACT	177,90	177,90	
1186	2010/10/13	01	69277	106	02	20	CADEIRA DE CRIANÇA 32CM	ACT	20,99	20,99	
1186	2011/12/22	01	71223	107	03	03	CANDEIRO FLOS PE TOIO	ACT	893,57	893,57	
1186	2012/08/29	01	72865	112	03	03	SETA DIRECIONAL EM MADEIRA C/ POSTE TORNEADO	ACT	71,89	71,89	
1186	2013/07/10	01	75959	106	02	99	MESA RETANGULAR MULTIPLA 120X80X74	ACT	35,27	35,27	
1186	2014/08/21	01	80693	117	05	99	CONTADOR DE AGUA DE 15MM	ACT	19,85	19,85	
1186	2016/07/05	01	84346	106	06	28	Réplica de indumentária de "OFICIAL DE INFANTARIA VALENÇA modelo de Lippe 14762", figura vestindo casaca, calções e véstia de fazenda azul ferrete, camisa de linho e gravata de cambraia e rendada, meias, polaina, sapatos de couro, tricórnio preto, espada e...	ACT	3.789,80	3.789,80	
1186	2017/07/11	01	89567	117	01	08	CONTADOR DE ÁGUA volumétrico SV-RTK, Q3=2,5m3/h, R200, MAP16, DN15mm, ligações roscadas 3/4"-3/4", L=165mm, água fria	ACT	16,24	16,24	
1186	2018/04/16	01	92244	117	01	08	CONTADOR DE ÁGUA volumétrico SV-RTK, Q3=2,5m3/h, R200, MAP16, DN15mm, ligações roscadas 3/4"-3/4", L=165mm, água fria	ACT	14,00	14,00	
Total Geral ou a Transportar .....									208.287.969,85	24.714.441,83	233.002.411,68



## MAPA DE INVENTÁRIO

## FICHA PATRIMONIAL :

Identificação dos bens							Tipo De Sit.	Valor Patrimonial	Alterações Patrimoniais	Valor Atual	
Numero Ordem	Data de Aquisição	Tipo	Nr.Inv.	Cl.	Tipo	Bem					Descrição
1187	2009/07/08	01	62706	112	03	99	PILARETE	ACT	177,90		177,90
1187	2010/10/13	01	69278	106	02	20	CADEIRA DE CRIANÇA 32CM	ACT	20,99		20,99
1187	2011/12/22	01	71224	107	03	03	CANDEIRO FLOS ROMEO SOFT	ACT	655,43		655,43
1187	2012/08/29	01	72866	112	03	03	SETA DIRECIONAL EM MADEIRA C/ POSTE TORNEADO	ACT	71,89		71,89
1187	2014/08/21	01	80694	117	05	99	CONTADOR DE AGUA DE 15MM	ACT	19,85		19,85
1187	2016/07/05	01	84347	106	06	28	Réplica de indumentária de "CAPITÃO-MOR DAS ORDENANÇAS DE PONTE DE LIMA plano de 1806", figura vestindo casaca de abas curtas azul ferrete, camisa e calções de linho, gravata de seda preta, meias, botas de cano alto, bicórnio largo, espada e luvas brancas ...	ACT	5.053,47	116,85	5.170,32
1187	2017/07/11	01	89568	117	01	08	CONTADOR DE ÁGUA volumétrico SV-RTK, Q3=2,5m3/h, R200, MAP16, DN15mm, ligações roscadas 3/4"-3/4", L=165mm, água fria	ACT	16,24		16,24
1187	2018/04/16	01	92245	117	01	08	CONTADOR DE ÁGUA volumétrico SV-RTK, Q3=2,5m3/h, R200, MAP16, DN15mm, ligações roscadas 3/4"-3/4", L=165mm, água fria	ACT	14,00		14,00
1188	2009/07/08	01	62707	112	03	99	PILARETE	ACT	177,90		177,90
1188	2010/10/13	01	69279	106	02	20	CADEIRA DE CRIANÇA 32CM	ACT	20,99		20,99
1188	2011/12/22	01	71225	107	03	03	CANDEIRO FLOS ROMEO BABE SOFT	ACT	165,77		165,77
1188	2012/08/29	01	72867	112	03	03	SETA DIRECIONAL EM MADEIRA C/ POSTE TORNEADO	ACT	71,89		71,89
1188	2013/07/10	01	75961	106	02	99	ESTANTE METÁLICA 100X200	ACT	91,22		91,22
1188	2014/08/21	01	80695	117	05	99	CONTADOR DE AGUA DE 15MM	ACT	19,85		19,85
1188	2017/07/11	01	89569	117	01	08	CONTADOR DE ÁGUA volumétrico SV-RTK, Q3=2,5m3/h, R200, MAP16, DN15mm, ligações roscadas 3/4"-3/4", L=165mm, água fria	ACT	16,24		16,24
1188	2018/04/16	01	92246	117	01	08	CONTADOR DE ÁGUA volumétrico SV-RTK, Q3=2,5m3/h, R200, MAP16, DN15mm, ligações roscadas 3/4"-3/4", L=165mm, água fria	ACT	14,00		14,00
1189	2009/07/08	01	62708	112	03	99	PILARETE	ACT	177,90		177,90
1189	2010/10/13	01	69280	106	02	20	CADEIRA DE CRIANÇA 32CM	ACT	20,99		20,99
1189	2011/12/22	01	71226	107	03	03	CANDEIRO FLOS ROMEO BABE SOFT	ACT	165,77		165,77
1189	2012/08/29	01	72868	112	03	03	SETA DIRECIONAL EM MADEIRA C/ POSTE TORNEADO	ACT	71,89		71,89
1189	2013/07/10	01	75962	106	02	99	ESTANTE METÁLICA 100X200	ACT	91,22		91,22
1189	2014/08/21	01	80696	117	05	99	CONTADOR DE AGUA DE 15MM	ACT	19,85		19,85
1189	2016/07/05	01	84349	106	06	28	Réplica de indumentária de "SOLDADO DA INFANTARIA FRANCESA, 2ª invasão 1809", figura vestindo farda, botas e polainas, barretina e talabarda e cinto, mochila e espingarda.	ACT	4.552,13		4.552,13
1189	2017/07/11	01	89570	117	01	08	CONTADOR DE ÁGUA volumétrico SV-RTK, Q3=2,5m3/h, R200, MAP16, DN15mm, ligações roscadas 3/4"-3/4", L=165mm, água fria	ACT	16,24		16,24
1189	2018/04/16	01	92247	117	01	08	CONTADOR DE ÁGUA volumétrico SV-RTK, Q3=2,5m3/h, R200, MAP16, DN15mm, ligações roscadas 3/4"-3/4", L=165mm, água fria	ACT	14,00		14,00
1190	2009/07/08	01	62709	112	03	99	PILARETE	ACT	177,90		177,90
1190	2010/10/13	01	69281	106	02	20	CADEIRA DE CRIANÇA 32CM	ACT	20,99		20,99
1190	2011/12/22	01	71227	107	03	03	CANDEIRO FLOS ROMEO BABE SOFT	ACT	165,77		165,77
1190	2012/08/29	01	72869	112	03	03	SETA DIRECIONAL EM MADEIRA C/ POSTE TORNEADO	ACT	71,89		71,89
1190	2013/07/10	01	75963	106	02	99	ESTANTE METÁLICA 100X200	ACT	91,22		91,22
Total Geral ou a Transportar .....									208.300.235,24	24.714.558,68	233.014.793,92

## MAPA DE INVENTÁRIO

Data : 2021/05/03

Ano : 2020

Pagina: 13

80

## FICHA PATRIMONIAL :

Identificação dos bens							Tipo De Sit.	Valor Patrimonial	Alterações Patrimoniais	Valor Atual	
Numero Ordem	Data de Aquisição	Tipo	Nr.Inv.	Cl.	Tipo	Bem					Descrição
1190	2014/08/21	01	80697	117	05	99	CONTADOR DE AGUA DE 15MM	ACT	19,85	19,85	
1190	2016/07/05	01	84350	106	06	99	Réplica de arma de fogo "ARCABUZ DE FECHO DE MECHA meados séc.XVI"	ACT	704,06	704,06	
1190	2017/07/11	01	89571	117	01	08	CONTADOR DE ÁGUA volumétrico SV-RTK, Q3=2,5m3/h, R200, MAP16, DN15mm, ligações roscadas 3/4"-3/4", L=165mm, água fria	ACT	16,24	16,24	
1190	2018/04/16	01	92248	117	01	08	CONTADOR DE ÁGUA volumétrico SV-RTK, Q3=2,5m3/h, R200, MAP16, DN15mm, ligações roscadas 3/4"-3/4", L=165mm, água fria	ACT	14,00	14,00	
1191	2009/07/08	01	62710	112	03	99	PILARETE	ACT	177,90	177,90	
1191	2010/10/13	01	69282	106	02	20	CADEIRA DE CRIANÇA 32CM	ACT	20,99	20,99	
1191	2011/12/22	01	71228	107	03	03	CANDEIRO FLOS MS ARCHIMON SOFT BASE	ACT	386,79	386,79	
1191	2012/08/29	01	72870	112	03	03	SETA DIRECIONAL EM MADEIRA C/ POSTE TORNEADO	ACT	71,89	71,89	
1191	2013/07/10	01	75964	106	02	99	ESTANTE METÁLICA 100X200	ACT	91,22	91,22	
1191	2014/08/21	01	80698	117	05	99	CONTADOR DE AGUA DE 15MM	ACT	19,85	19,85	
1191	2016/07/05	01	84351	106	06	99	Réplica de arma de fogo "PISTOLA DE MECHA séc.XVI"	ACT	400,59	400,59	
1191	2017/07/11	01	89572	117	01	08	CONTADOR DE ÁGUA volumétrico SV-RTK, Q3=2,5m3/h, R200, MAP16, DN15mm, ligações roscadas 3/4"-3/4", L=165mm, água fria	ACT	16,24	16,24	
1191	2018/04/16	01	92249	117	01	08	CONTADOR DE ÁGUA volumétrico SV-RTK, Q3=2,5m3/h, R200, MAP16, DN15mm, ligações roscadas 3/4"-3/4", L=165mm, água fria	ACT	14,00	14,00	
1192	2009/07/08	01	62711	112	03	99	PILARETE	ACT	177,90	177,90	
1192	2010/10/13	01	69283	106	02	20	CADEIRA DE CRIANÇA 32CM	ACT	20,99	20,99	
1192	2012/08/29	01	72871	112	03	03	SETA DIRECIONAL EM MADEIRA C/ POSTE TORNEADO	ACT	71,89	71,89	
1192	2013/07/10	01	75965	106	02	99	ESTANTE METÁLICA 100X200	ACT	91,22	91,22	
1192	2014/08/21	01	80699	117	05	99	CONTADOR DE AGUA DE 15MM	ACT	19,85	19,85	
1192	2016/07/05	01	84352	106	06	99	Réplica de arma de fogo "MOSQUETE BISCAINHO + FORQUILHA"	ACT	1.820,85	1.820,85	
1192	2017/07/11	01	89573	117	01	08	CONTADOR DE ÁGUA volumétrico SV-RTK, Q3=2,5m3/h, R200, MAP16, DN15mm, ligações roscadas 3/4"-3/4", L=165mm, água fria	ACT	16,24	16,24	
1192	2018/04/16	01	92250	117	01	08	CONTADOR DE ÁGUA volumétrico SV-RTK, Q3=2,5m3/h, R200, MAP16, DN15mm, ligações roscadas 3/4"-3/4", L=165mm, água fria	ACT	14,00	14,00	
1193	2009/07/08	01	62712	112	03	99	PILARETE	ACT	177,90	177,90	
1193	2010/10/13	01	69284	106	02	20	CADEIRA DE CRIANÇA 32CM	ACT	20,99	20,99	
1193	2011/12/22	01	71230	107	01	99	ALMOFADA EM NAPEL PRETA	ACT	23,72	23,72	
1193	2012/08/29	01	72872	112	03	03	SETA DIRECIONAL EM MADEIRA C/ POSTE TORNEADO	ACT	71,89	71,89	
1193	2013/07/10	01	75966	106	02	99	ESTANTE METÁLICA 100X200	ACT	91,22	91,22	
1193	2014/08/21	01	80700	117	05	99	CONTADOR DE AGUA DE 15MM	ACT	19,85	19,85	
1193	2016/07/05	01	84353	106	06	99	Réplica de arma de fogo "CARTUCHOS COM CARGA"	ACT	267,06	267,06	
1193	2017/07/11	01	89574	117	01	08	CONTADOR DE ÁGUA volumétrico SV-RTK, Q3=2,5m3/h, R200, MAP16, DN15mm, ligações roscadas 3/4"-3/4", L=165mm, água fria	ACT	16,24	16,24	
1193	2018/04/16	01	92251	117	01	08	CONTADOR DE ÁGUA volumétrico SV-RTK, Q3=2,5m3/h, R200, MAP16, DN15mm, ligações roscadas 3/4"-3/4", L=165mm, água fria	ACT	14,00	14,00	
1194	2009/07/08	01	62713	112	03	99	PILARETE	ACT	177,90	177,90	
Total Geral ou a Transportar .....									208.305.302,57	24.714.558,68	233.019.861,25

## FICHA PATRIMONIAL :

Identificação dos bens							Tipo De Sit.	Valor Patrimonial	Alterações Patrimoniais	Valor Atual	
Numero Ordem	Data de Aquisição	Tipo	Nr.Inv.	Cl.	Tipo	Bem					Descrição
1194	2010/10/13	01	69285	106	02	20	CADEIRA DE CRIANÇA 32CM	ACT	20,99		20,99
1194	2011/12/22	01	71231	107	01	99	ALMOFADA EM NAPEL PRETA	ACT	23,72		23,72
1194	2012/08/29	01	72873	112	03	03	SETA DIRECIONAL EM MADEIRA C/ POSTE TORNEADO	ACT	71,89		71,89
1194	2013/07/10	01	75967	106	02	99	ESTANTE METÁLICA 100X200	ACT	91,22		91,22
1194	2014/08/21	01	80701	117	05	99	CONTADOR DE AGUA DE 15MM	ACT	19,85		19,85
1194	2016/07/05	01	84354	106	06	99	Réplica de arma de fogo "POLIVORINHOS - séc.XVI e séc.XVII", duas peças	ACT	182,09		182,09
1194	2017/07/11	01	89575	117	01	08	CONTADOR DE ÁGUA volumétrico SV-RTK, Q3=2,5m3/h, R200, MAP16, DN15mm, ligações roscadas 3/4"-3/4", L=165mm, água fria	ACT	16,24		16,24
1194	2018/04/16	01	92252	117	01	08	CONTADOR DE ÁGUA volumétrico SV-RTK, Q3=2,5m3/h, R200, MAP16, DN15mm, ligações roscadas 3/4"-3/4", L=165mm, água fria	ACT	14,00		14,00
1195	2006/03/21	01	51320	107	03	06	PROJECTOR VAPOR SODIO 400W	ACT	117,55		117,55
1195	2009/07/08	01	62714	112	03	99	PILARETE	ACT	177,90		177,90
1195	2010/10/13	01	69286	106	02	20	CADEIRA DE CRIANÇA 32CM	ACT	20,99		20,99
1195	2011/12/22	01	71232	107	01	99	ALMOFADA EM NAPEL PRETA	ACT	23,72		23,72
1195	2012/08/29	01	72874	112	03	03	SETA DIRECIONAL EM MADEIRA C/ POSTE TORNEADO	ACT	71,89		71,89
1195	2013/07/10	01	75968	106	02	99	ESTANTE METÁLICA 100X200	ACT	91,22		91,22
1195	2014/08/21	01	80702	117	05	99	CONTADOR DE AGUA DE 15MM	ACT	19,85		19,85
1195	2016/07/05	01	84355	106	06	99	Réplica de arma de fogo "GRANADA DE MÃO + CONJUNTO DE 6 PELOUROS DE PISTOLA E ESPINGARDA DE DIFERENTES CALIBRES"	ACT	242,78		242,78
1195	2017/07/11	01	89576	117	01	08	CONTADOR DE ÁGUA volumétrico SV-RTK, Q3=2,5m3/h, R200, MAP16, DN15mm, ligações roscadas 3/4"-3/4", L=165mm, água fria	ACT	16,24		16,24
1195	2018/04/16	01	92253	117	01	08	CONTADOR DE ÁGUA volumétrico SV-RTK, Q3=2,5m3/h, R200, MAP16, DN15mm, ligações roscadas 3/4"-3/4", L=165mm, água fria	ACT	14,00		14,00
1196	2009/07/08	01	62715	112	03	99	PILARETE	ACT	177,90		177,90
1196	2010/10/13	01	69287	106	02	20	CADEIRA DE CRIANÇA 32CM	ACT	20,99		20,99
1196	2011/12/22	01	71233	107	01	99	ALMOFADA EM NAPEL PRETA	ACT	23,72		23,72
1196	2012/08/29	01	72875	112	03	03	SETA DIRECIONAL EM MADEIRA C/ POSTE TORNEADO	ACT	71,89		71,89
1196	2013/07/10	01	75969	106	02	99	ESTANTE METÁLICA 100X200	ACT	91,22		91,22
1196	2014/08/21	01	80703	117	05	99	CONTADOR DE AGUA DE 15MM	ACT	19,85		19,85
1196	2016/07/05	01	84356	106	06	99	Réplica de arma de fogo "PISTOLA DE RODÍZIO + COLDRE + CHAVE DE CORDA"	ACT	1.213,90		1.213,90
1196	2017/07/11	01	89577	117	01	08	CONTADOR DE ÁGUA volumétrico SV-RTK, Q3=2,5m3/h, R200, MAP16, DN15mm, ligações roscadas 3/4"-3/4", L=165mm, água fria	ACT	16,24		16,24
1196	2018/04/16	01	92254	117	01	08	CONTADOR DE ÁGUA volumétrico SV-RTK, Q3=2,5m3/h, R200, MAP16, DN15mm, ligações roscadas 3/4"-3/4", L=165mm, água fria	ACT	14,00		14,00
1196	2019/12/26	013	95995	301	04	02	BALNEÁRIOS do complexo desportivo de Crasto sito na Estrada da Veiga n°386 da freguesia da RIBEIRA	ACT	32.288,85		32.288,85
1197	2006/06/08	01	51322	112	03	03	SINAL "ROTUNDA:D4"	ACT	27,04		27,04
1197	2009/07/08	01	62716	112	03	99	PILARETE	ACT	177,90		177,90
1197	2010/10/13	01	69288	106	02	20	CADEIRA DE CRIANÇA 32CM	ACT	20,99		20,99
1197	2011/12/22	01	71234	107	01	99	ALMOFADA EM NAPEL PRETA	ACT	23,72		23,72
Total Geral ou a Transportar .....									208.340.726,92	24.714.558,68	233.055.285,60

## MAPA DE INVENTÁRIO

## FICHA PATRIMONIAL :

Identificação dos bens							Tipo De Sit.	Valor Patrimonial	Alterações Patrimoniais	Valor Atual	
Numero Ordem	Data de Aquisição	Tipo	Nr.Inv.	Cl.	Tipo	Bem					Descrição
1197	2013/07/10	01	75970	106	02	99	ESTANTE METÁLICA 100X200	ACT	91,22	91,22	
1197	2014/08/21	01	80704	117	05	99	CONTADOR DE AGUA DE 15MM	ACT	19,85	19,85	
1197	2016/07/05	01	84357	106	06	99	Réplica de arma de fogo "ESPINGARDA LAZARINA séc.XVIII"	ACT	546,26	546,26	
1197	2017/07/11	01	89578	117	01	08	CONTADOR DE ÁGUA volumétrico SV-RTK, Q3=2,5m3/h, R200, MAP16, DN15mm, ligações roscadas 3/4"-3/4", L=165mm, água fria	ACT	16,24	16,24	
1197	2018/04/16	01	92255	117	01	08	CONTADOR DE ÁGUA volumétrico SV-RTK, Q3=2,5m3/h, R200, MAP16, DN15mm, ligações roscadas 3/4"-3/4", L=165mm, água fria	ACT	14,00	14,00	
1198	2006/06/08	01	51323	112	03	03	SINAL "CED. PASSAGEM:B1"	ACT	27,04	27,04	
1198	2009/07/08	01	62717	112	03	99	PILARETE	ACT	177,90	177,90	
1198	2010/10/13	01	69289	106	02	20	CADEIRA DE CRIANÇA 32CM	ACT	20,99	20,99	
1198	2011/12/22	01	71235	107	01	99	ALMOFADA EM NAPEL PRETA	ACT	23,72	23,72	
1198	2013/07/10	01	75971	106	02	99	ESTANTE METÁLICA 100X200	ACT	91,22	91,22	
1198	2014/08/21	01	80705	117	05	99	CONTADOR DE AGUA DE 15MM	ACT	19,85	19,85	
1198	2016/07/05	01	84358	106	06	99	Réplica de arma de fogo "ESPINGARDA BROWN BESS final do séc.XVIII"	ACT	606,95	606,95	
1198	2017/07/11	01	89579	117	01	08	CONTADOR DE ÁGUA volumétrico SV-RTK, Q3=2,5m3/h, R200, MAP16, DN15mm, ligações roscadas 3/4"-3/4", L=165mm, água fria	ACT	16,24	16,24	
1198	2018/04/16	01	92256	117	01	08	CONTADOR DE ÁGUA volumétrico SV-RTK, Q3=2,5m3/h, R200, MAP16, DN15mm, ligações roscadas 3/4"-3/4", L=165mm, água fria	ACT	14,00	14,00	
1199	2006/06/08	01	51324	112	03	03	SINAL "CED. PASSAGEM:B1"	ACT	27,04	27,04	
1199	2009/07/08	01	62718	112	03	99	PILARETE	ACT	177,90	177,90	
1199	2010/10/13	01	69290	106	02	20	CADEIRA DE CRIANÇA 32CM	ACT	20,99	20,99	
1199	2011/12/22	01	71236	107	01	99	ALMOFADA EM NAPEL PRETA	ACT	23,72	23,72	
1199	2012/10/23	01	72878	106	04	99	PIANO YAMAHA PSR 333	ACT	257,59	257,59	
1199	2013/07/10	01	75972	106	02	99	ESTANTE METÁLICA 100X200	ACT	91,22	91,22	
1199	2014/08/21	01	80706	117	05	99	CONTADOR DE AGUA DE 15MM	ACT	19,85	19,85	
1199	2016/07/05	01	84359	106	06	99	Réplica de arma de fogo "ESPINGARDA BAKER"	ACT	582,67	582,67	
1199	2017/07/11	01	89580	117	01	08	CONTADOR DE ÁGUA volumétrico SV-RTK, Q3=2,5m3/h, R200, MAP16, DN15mm, ligações roscadas 3/4"-3/4", L=165mm, água fria	ACT	16,24	16,24	
1199	2018/04/16	01	92257	117	01	08	CONTADOR DE ÁGUA volumétrico SV-RTK, Q3=2,5m3/h, R200, MAP16, DN15mm, ligações roscadas 3/4"-3/4", L=165mm, água fria	ACT	14,00	14,00	
1200	2006/06/08	01	51325	112	03	03	SINAL "APROX.ROTUNDA:B7"	ACT	27,04	27,04	
1200	2009/07/08	01	62719	112	03	99	PILARETE	ACT	177,90	177,90	
1200	2010/10/13	01	69291	106	02	20	CADEIRA DE CRIANÇA 32CM	ACT	20,99	20,99	
1200	2011/12/22	01	71237	107	01	99	ALMOFADA EM NAPEL PRETA	ACT	23,72	23,72	
1200	2012/10/23	01	72879	106	04	99	PIANO YAMAHA PSR 333	ACT	257,59	257,59	
1200	2013/07/10	01	75973	106	02	99	ESTANTE METÁLICA 100X200	ACT	91,22	91,22	
1200	2014/08/21	01	80707	117	05	99	CONTADOR DE AGUA DE 15MM	ACT	19,85	19,85	
1200	2017/07/11	01	89581	117	01	08	CONTADOR DE ÁGUA volumétrico SV-RTK, Q3=2,5m3/h, R200, MAP16, DN15mm, ligações roscadas 3/4"-3/4", L=165mm, água fria	ACT	16,24	16,24	
Total Geral ou a Transportar .....									208.344.278,17	24.714.558,68	233.058.836,85

## MAPA DE INVENTÁRIO

Data : 2021/05/03

Ano : 2020

Pagina: 13

83

## FICHA PATRIMONIAL :

Identificação dos bens							Tipo De Sit.	Valor Patrimonial	Alterações Patrimoniais	Valor Atual
Numero Ordem	Data de Aquisição	Tipo	Nr.Inv.	Cl.	Tipo	Bem				
1200	2018/04/16	01	92258	117	01	08	CONTADOR DE ÁGUA volumétrico SV-RTK, Q3=2,5m3/h, R200, MAP16, DN15mm, ligações roscadas 3/4"-3/4", L=165mm, água fria	ACT	14,00	14,00
1201	2006/03/24	01	51326	110	18	05	MAQUINA DE LAVAR 160BVA90 (ETAR)	ACT	107,84	107,84
1201	2009/07/08	01	62720	112	03	99	PILARETE	ACT	177,90	177,90
1201	2010/10/13	01	69292	106	02	20	CADEIRA DE CRIANÇA 32CM	ACT	20,99	20,99
1201	2011/12/22	01	71238	107	01	99	ALMOFADA EM NAPEL PRETA	ACT	23,72	23,72
1201	2012/10/23	01	72880	106	04	99	PIANO YAMAHA PSR 333	ACT	257,59	257,59
1201	2013/07/10	01	75974	106	02	99	ESTANTE METÁLICA 100X200	ACT	91,22	91,22
1201	2014/08/21	01	80708	117	05	99	CONTADOR DE AGUA DE 15MM	ACT	19,85	19,85
1201	2016/07/05	01	84361	106	06	99	Réplica de arma branca "ESPADA PORTUGUESA séc.XII"	ACT	276,77	276,77
1201	2017/07/11	01	89582	117	01	08	CONTADOR DE ÁGUA volumétrico SV-RTK, Q3=2,5m3/h, R200, MAP16, DN15mm, ligações roscadas 3/4"-3/4", L=165mm, água fria	ACT	16,24	16,24
1201	2018/04/16	01	92259	117	01	08	CONTADOR DE ÁGUA volumétrico SV-RTK, Q3=2,5m3/h, R200, MAP16, DN15mm, ligações roscadas 3/4"-3/4", L=165mm, água fria	ACT	14,00	14,00
1202	2010/10/13	01	69293	106	02	20	CADEIRA DE CRIANÇA 32CM	ACT	20,99	20,99
1202	2011/12/22	01	71239	107	01	99	ALMOFADA EM NAPEL PRETA	ACT	23,72	23,72
1202	2012/10/23	01	72881	106	04	99	PIANO YAMAHA PSR 333	ACT	257,59	257,59
1202	2013/07/10	01	75975	106	02	99	ESTANTE METÁLICA 100X200	ACT	91,22	91,22
1202	2014/08/21	01	80709	117	05	99	CONTADOR DE AGUA DE 15MM	ACT	19,85	19,85
1202	2016/07/05	01	84362	106	06	99	Réplica de arma branca "ESPADA IBÉRICA séc.XIII"	ACT	269,49	269,49
1202	2017/07/11	01	89583	117	01	08	CONTADOR DE ÁGUA volumétrico SV-RTK, Q3=2,5m3/h, R200, MAP16, DN15mm, ligações roscadas 3/4"-3/4", L=165mm, água fria	ACT	16,24	16,24
1202	2018/04/16	01	92260	117	01	08	CONTADOR DE ÁGUA volumétrico SV-RTK, Q3=2,5m3/h, R200, MAP16, DN15mm, ligações roscadas 3/4"-3/4", L=165mm, água fria	ACT	14,00	14,00
1203	2009/06/24	01	62722	107	06	02	FRIGORÍFICO SHAUB LORENZ	ACT	177,90	177,90
1203	2010/10/13	01	69294	106	02	20	CADEIRA DE CRIANÇA 32CM	ACT	20,99	20,99
1203	2011/12/22	01	71240	107	01	99	ALMOFADA EM NAPEL PRETA	ACT	23,72	23,72
1203	2012/10/23	01	72882	106	04	99	PIANO YAMAHA PSR 333	ACT	257,59	257,59
1203	2013/07/10	01	75976	106	02	99	ESTANTE METÁLICA 100X200	ACT	91,22	91,22
1203	2014/08/21	01	80710	117	05	99	CONTADOR DE AGUA DE 15MM	ACT	19,85	19,85
1203	2016/07/05	01	84363	106	06	99	Réplica de arma branca "ESPADA séc.XIV"	ACT	304,69	304,69
1203	2017/07/11	01	89584	117	01	08	CONTADOR DE ÁGUA volumétrico SV-RTK, Q3=2,5m3/h, R200, MAP16, DN15mm, ligações roscadas 3/4"-3/4", L=165mm, água fria	ACT	16,24	16,24
1203	2018/04/16	01	92261	117	01	08	CONTADOR DE ÁGUA volumétrico SV-RTK, Q3=2,5m3/h, R200, MAP16, DN15mm, ligações roscadas 3/4"-3/4", L=165mm, água fria	ACT	14,00	14,00
1204	2010/10/13	01	69295	106	02	20	CADEIRA DE CRIANÇA 32CM	ACT	20,99	20,99
1204	2011/12/22	01	71241	107	01	99	ALMOFADA EM NAPEL PRETA	ACT	23,72	23,72
1204	2013/07/10	01	75977	106	02	99	ESTANTE METÁLICA 100X200	ACT	91,22	91,22
1204	2014/08/21	01	80711	117	05	99	CONTADOR DE AGUA DE 15MM	ACT	19,85	19,85
1204	2016/07/05	01	84364	106	06	99	Réplica de arma branca "MONTANTE séc.XV"	ACT	514,69	514,69
Total Geral ou a Transportar .....								208.347.608,06	24.714.558,68	233.062.166,74

## MAPA DE INVENTÁRIO

## FICHA PATRIMONIAL :

Identificação dos bens							Tipo De Sit.	Valor Patrimonial	Alterações Patrimoniais	Valor Atual	
Numero Ordem	Data de Aquisição	Tipo	Nr.Inv.	Cl.	Tipo	Bem					Descrição
1204	2017/07/11	01	89585	117	01	08	CONTADOR DE ÁGUA volumétrico SV-RTK, Q3=2,5m3/h, R200, MAP16, DN15mm, ligações roscadas 3/4"-3/4", L=165mm, água fria	ACT	16,24	16,24	
1204	2018/04/16	01	92262	117	01	08	CONTADOR DE ÁGUA volumétrico SV-RTK, Q3=2,5m3/h, R200, MAP16, DN15mm, ligações roscadas 3/4"-3/4", L=165mm, água fria	ACT	14,00	14,00	
1205	2010/10/13	01	69296	106	02	20	CADEIRA DE CRIANÇA 32CM	ACT	20,99	20,99	
1205	2011/12/22	01	71242	107	01	99	ALMOFADA EM NAPEL PRETA	ACT	23,72	23,72	
1205	2012/10/23	01	72884	106	04	99	BONGO	ACT	57,14	57,14	
1205	2013/07/10	01	75978	106	02	99	ESTANTE METÁLICA 100X200	ACT	91,22	91,22	
1205	2014/08/21	01	80712	117	05	99	CONTADOR DE AGUA DE 15MM	ACT	19,85	19,85	
1205	2016/07/05	01	84365	106	06	99	Réplica de arma branca "ESPADA PORTUGUESA (CARANGUEJEIRA) séc.XV"	ACT	350,82	350,82	
1205	2017/07/11	01	89586	117	01	08	CONTADOR DE ÁGUA volumétrico SV-RTK, Q3=2,5m3/h, R200, MAP16, DN15mm, ligações roscadas 3/4"-3/4", L=165mm, água fria	ACT	16,24	16,24	
1205	2018/04/16	01	92263	117	01	08	CONTADOR DE ÁGUA volumétrico SV-RTK, Q3=2,5m3/h, R200, MAP16, DN15mm, ligações roscadas 3/4"-3/4", L=165mm, água fria	ACT	14,00	14,00	
1206	2009/06/23	01	62725	109	01	99	HIT GARFOS ISEKI COM TERCEIRO PONTO HIDRÁULICO	ACT	474,40	474,40	
1206	2010/10/13	01	69297	106	02	20	CADEIRA DE CRIANÇA 32CM	ACT	20,99	20,99	
1206	2011/12/22	01	71243	107	01	99	ALMOFADA EM NAPEL PRETA	ACT	23,72	23,72	
1206	2012/10/23	01	72885	106	04	99	BONGO	ACT	57,14	57,14	
1206	2013/07/10	01	75979	106	02	99	ESTANTE METÁLICA 100X200	ACT	91,22	91,22	
1206	2014/08/21	01	80713	117	05	99	CONTADOR DE AGUA DE 15MM	ACT	19,85	19,85	
1206	2016/07/05	01	84366	106	06	99	Réplica de arma branca "ESPADA séc.XVI"	ACT	396,95	396,95	
1206	2017/07/11	01	89587	117	01	08	CONTADOR DE ÁGUA volumétrico SV-RTK, Q3=2,5m3/h, R200, MAP16, DN15mm, ligações roscadas 3/4"-3/4", L=165mm, água fria	ACT	16,24	16,24	
1206	2018/04/16	01	92264	117	01	08	CONTADOR DE ÁGUA volumétrico SV-RTK, Q3=2,5m3/h, R200, MAP16, DN15mm, ligações roscadas 3/4"-3/4", L=165mm, água fria	ACT	14,00	14,00	
1207	2010/10/13	01	69298	106	02	20	CADEIRA DE CRIANÇA 32CM	ACT	20,99	20,99	
1207	2011/12/22	01	71244	107	01	99	ALMOFADA EM NAPEL PRETA	ACT	23,72	23,72	
1207	2012/10/23	01	72886	106	04	99	BONGO	ACT	57,14	57,14	
1207	2013/07/10	01	75980	106	02	99	ESTANTE METÁLICA 100X200	ACT	91,22	91,22	
1207	2014/08/21	01	80714	117	05	99	CONTADOR DE AGUA DE 15MM	ACT	19,85	19,85	
1207	2016/07/05	01	84367	106	06	99	Réplica de arma branca "ESPADA séc.XVI"	ACT	364,17	364,17	
1207	2017/07/11	01	89588	117	01	08	CONTADOR DE ÁGUA volumétrico SV-RTK, Q3=2,5m3/h, R200, MAP16, DN15mm, ligações roscadas 3/4"-3/4", L=165mm, água fria	ACT	16,24	16,24	
1207	2018/04/16	01	92265	117	01	08	CONTADOR DE ÁGUA volumétrico SV-RTK, Q3=2,5m3/h, R200, MAP16, DN15mm, ligações roscadas 3/4"-3/4", L=165mm, água fria	ACT	14,00	14,00	
1208	2009/06/23	01	62727	202	09	01	TRACTOR ISEKI TH 4335F 12-HQ-89	ACT	13.339,20	13.339,20	
1208	2010/10/13	01	69299	106	02	20	CADEIRA DE CRIANÇA 32CM	ACT	20,99	20,99	
1208	2011/12/22	01	71245	107	01	99	ALMOFADA EM NAPEL PRETA	ACT	23,72	23,72	
1208	2012/10/23	01	72887	106	04	99	BONGO	ACT	57,14	57,14	
1208	2013/07/10	01	75981	106	02	99	ESTANTE METÁLICA 100X200	ACT	91,22	91,22	
Total Geral ou a Transportar .....									208.363.486,39	24.714.558,68	233.078.045,07

## FICHA PATRIMONIAL :

Identificação dos bens							Tipo De Sit.	Valor Patrimonial	Alterações Patrimoniais	Valor Atual	
Numero Ordem	Data de Aquisição	Tipo	Nr.Inv.	Cl.	Tipo	Bem					Descrição
1208	2014/08/21	01	80715	117	05	99	CONTADOR DE AGUA DE 15MM	ACT	19,85		19,85
1208	2016/07/05	01	84368	106	06	99	Réplica de arma branca "ESPADA DE COPO DE TIGELA (MARGARIDE) meados do séc.XVII"	ACT	233,07		233,07
1208	2017/07/11	01	89589	117	01	08	CONTADOR DE ÁGUA volumétrico SV-RTK, Q3=2,5m3/h, R200, MAP16, DN15mm, ligações roscadas 3/4"-3/4", L=165mm, água fria	ACT	16,24		16,24
1208	2018/04/16	01	92266	117	01	08	CONTADOR DE ÁGUA volumétrico SV-RTK, Q3=2,5m3/h, R200, MAP16, DN15mm, ligações roscadas 3/4"-3/4", L=165mm, água fria	ACT	14,00		14,00
1209	2009/06/24	01	62728	109	03	06	ESCOVA PARA RELVADO VERTI-BROOM 185	ACT	1.779,00		1.779,00
1209	2010/10/13	01	69300	106	02	20	CADEIRA DE CRIANÇA 32CM	ACT	20,99		20,99
1209	2011/12/22	01	71246	107	01	99	ALMOFADA EM NAPEL PRETA	ACT	23,72		23,72
1209	2012/10/23	01	72888	106	04	99	BONGO	ACT	57,14		57,14
1209	2013/07/10	01	75982	106	02	99	ESTANTE METÁLICA 100X200	ACT	91,22		91,22
1209	2014/08/21	01	80716	117	05	99	CONTADOR DE AGUA DE 15MM	ACT	19,85		19,85
1209	2016/07/05	01	84369	106	06	99	Réplica de arma branca "ESPADA DE GUARDA DE CONCHA séc.XVII"	ACT	287,69		287,69
1209	2017/07/11	01	89590	117	01	08	CONTADOR DE ÁGUA volumétrico SV-RTK, Q3=2,5m3/h, R200, MAP16, DN15mm, ligações roscadas 3/4"-3/4", L=165mm, água fria	ACT	16,24		16,24
1209	2018/04/24	01	92267	117	01	08	CONTADOR DE ÁGUA volumétrico SV-RTK, Q3=2,5m3/h, R200, MAP16, DN15mm, ligações roscadas 3/4"-3/4", L=165mm, água fria	ACT	14,00		14,00
1210	2010/10/13	01	69301	106	02	20	CADEIRA DE CRIANÇA 32CM	ACT	20,99		20,99
1210	2011/12/22	01	71247	107	01	99	ALMOFADA EM NAPEL PRETA	ACT	23,72		23,72
1210	2013/07/10	01	75983	106	02	99	ESTANTE METÁLICA 100X200	ACT	91,22		91,22
1210	2014/08/21	01	80717	117	05	99	CONTADOR DE AGUA DE 15MM	ACT	19,85		19,85
1210	2017/07/11	01	89591	117	01	08	CONTADOR DE ÁGUA volumétrico SV-RTK, Q3=2,5m3/h, R200, MAP16, DN15mm, ligações roscadas 3/4"-3/4", L=165mm, água fria	ACT	16,24		16,24
1210	2018/04/24	01	92268	117	01	08	CONTADOR DE ÁGUA volumétrico SV-RTK, Q3=2,5m3/h, R200, MAP16, DN15mm, ligações roscadas 3/4"-3/4", L=165mm, água fria	ACT	14,00		14,00
1211	2009/09/23	01	62730	107	04	11	SECADOR DE MÃOS SANIFLOW MEDICLINIS	ACT	323,56		323,56
1211	2010/10/13	01	69302	106	02	20	CADEIRA DE CRIANÇA 32CM	ACT	20,99		20,99
1211	2011/12/22	01	71248	107	01	99	ALMOFADA EM NAPEL PRETA	ACT	23,72		23,72
1211	2012/10/23	01	72890	106	04	99	TAROLA KINGSTAR 35CM	ACT	75,55		75,55
1211	2013/07/10	01	75984	106	02	99	ESTANTE METÁLICA 100X200	ACT	91,22		91,22
1211	2014/08/21	01	80718	117	05	99	CONTADOR DE AGUA DE 15MM	ACT	19,85		19,85
1211	2016/07/05	01	84371	106	06	99	Réplica de arma branca "ESPADA DE COPO DE TIGELA (RAPIER) séc.XVIII"	ACT	262,20		262,20
1211	2017/07/11	01	89592	117	01	08	CONTADOR DE ÁGUA volumétrico SV-RTK, Q3=2,5m3/h, R200, MAP16, DN15mm, ligações roscadas 3/4"-3/4", L=165mm, água fria	ACT	16,24		16,24
1211	2018/04/24	01	92269	117	01	08	CONTADOR DE ÁGUA volumétrico SV-RTK, Q3=2,5m3/h, R200, MAP16, DN15mm, ligações roscadas 3/4"-3/4", L=165mm, água fria	ACT	14,00		14,00
1212	2009/08/10	01	62731	101	01	03	ACESS POINT D-LINK	ACT	77,09		77,09
1212	2010/10/13	01	69303	106	02	20	CADEIRA DE CRIANÇA 32CM	ACT	20,99		20,99
Total Geral ou a Transportar .....									208.367.210,83	24.714.558,68	233.081.769,51

## MAPA DE INVENTÁRIO

Data : 2021/05/03

Ano : 2020

Pagina: 13

86

## FICHA PATRIMONIAL :

Identificação dos bens							Tipo De Sit.	Valor Patrimonial	Alterações Patrimoniais	Valor Atual	
Numero Ordem	Data de Aquisição	Tipo	Nr.Inv.	Cl.	Tipo	Bem					Descrição
1212	2011/12/22	01	71249	107	01	99	ALMOFADA EM NAPEL PRETA	ACT	23,72	23,72	
1212	2012/10/23	01	72891	106	04	99	TAROLA KINGSTAR 35CM	ACT	75,55	75,55	
1212	2013/07/10	01	75985	106	02	99	ESTANTE METÁLICA 100X200	ACT	91,22	91,22	
1212	2014/08/21	01	80719	117	05	99	CONTADOR DE AGUA DE 15MM	ACT	19,85	19,85	
1212	2016/07/05	01	84372	106	06	99	Réplica de arma branca "ESPADA DE COPO DE TIGELA (RAPIER) séc.XVIII"	ACT	236,71	236,71	
1212	2017/07/11	01	89593	117	01	08	CONTADOR DE ÁGUA volumétrico SV-RTK, Q3=2,5m3/h, R200, MAP16, DN15mm, ligações roscadas 3/4"-3/4", L=165mm, água fria	ACT	16,24	16,24	
1212	2018/04/24	01	92270	117	01	08	CONTADOR DE ÁGUA volumétrico SV-RTK, Q3=2,5m3/h, R200, MAP16, DN15mm, ligações roscadas 3/4"-3/4", L=165mm, água fria	ACT	14,00	14,00	
1213	2009/06/07	01	62732	109	03	99	ROÇADORA BLUE BIRD HONDA	ACT	272,34	272,34	
1213	2010/10/13	01	69304	106	02	20	CADEIRA DE CRIANÇA 32CM	ACT	20,99	20,99	
1213	2011/12/22	01	71250	107	01	99	ALMOFADA EM NAPEL PRETA	ACT	23,72	23,72	
1213	2012/10/23	01	72892	106	04	99	TAROLA KINGSTAR 35CM	ACT	75,55	75,55	
1213	2013/07/10	01	75986	106	02	99	ESTANTE METÁLICA 100X200	ACT	91,22	91,22	
1213	2014/08/21	01	80720	117	05	99	CONTADOR DE AGUA DE 15MM	ACT	19,85	19,85	
1213	2016/07/05	01	84373	106	06	99	Réplica de arma branca "ESPADA DE COPO DE TIGELA (RAPIER) séc.XVIII"	ACT	206,36	206,36	
1213	2017/07/11	01	89594	117	01	08	CONTADOR DE ÁGUA volumétrico SV-RTK, Q3=2,5m3/h, R200, MAP16, DN15mm, ligações roscadas 3/4"-3/4", L=165mm, água fria	ACT	16,24	16,24	
1213	2018/04/24	01	92271	117	01	08	CONTADOR DE ÁGUA volumétrico SV-RTK, Q3=2,5m3/h, R200, MAP16, DN15mm, ligações roscadas 3/4"-3/4", L=165mm, água fria	ACT	14,00	14,00	
1214	2009/08/17	01	62733	109	03	99	ROÇADORA STIHL FS87	ACT	335,70	335,70	
1214	2010/10/13	01	69305	106	02	20	CADEIRA DE CRIANÇA 32CM	ACT	20,99	20,99	
1214	2011/12/22	01	71251	107	01	99	ALMOFADA EM NAPEL PRETA	ACT	23,72	23,72	
1214	2012/10/23	01	72893	106	04	99	TAROLA KINGSTAR 35CM	ACT	75,55	75,55	
1214	2013/07/10	01	75987	106	02	99	ESTANTE METÁLICA 100X200	ACT	91,22	91,22	
1214	2014/08/21	01	80721	117	05	99	CONTADOR DE AGUA DE 15MM	ACT	19,85	19,85	
1214	2016/07/05	01	84374	106	06	99	Réplica de arma branca "ESPADA INGLESA DE CAVALARIA PESADA séc.XVIII"	ACT	389,66	389,66	
1214	2017/07/11	01	89595	117	01	08	CONTADOR DE ÁGUA volumétrico SV-RTK, Q3=2,5m3/h, R200, MAP16, DN15mm, ligações roscadas 3/4"-3/4", L=165mm, água fria	ACT	16,24	16,24	
1214	2018/04/24	01	92272	117	01	08	CONTADOR DE ÁGUA volumétrico SV-RTK, Q3=2,5m3/h, R200, MAP16, DN15mm, ligações roscadas 3/4"-3/4", L=165mm, água fria	ACT	14,00	14,00	
1215	2010/10/13	01	69306	106	02	20	CADEIRA DE CRIANÇA 32CM	ACT	20,99	20,99	
1215	2011/12/22	01	71252	107	01	99	ALMOFADA EM NAPEL PRETA	ACT	23,72	23,72	
1215	2012/10/23	01	72894	106	04	99	TAROLA KINGSTAR 35CM	ACT	75,55	75,55	
1215	2013/07/10	01	75988	106	02	99	ESTANTE METÁLICA 100X200	ACT	91,22	91,22	
1215	2014/08/21	01	80722	117	05	99	CONTADOR DE AGUA DE 15MM	ACT	19,85	19,85	
1215	2016/07/05	01	84375	106	06	99	Réplica de arma branca "ESPADA DOS DRAGÕES DE CHAVES finais séc.XVIII - inicio séc.XIX"	ACT	169,95	169,95	
Total Geral ou a Transportar .....									208.369.816,60	24.714.558,68	233.084.375,28



## MAPA DE INVENTÁRIO

Data : 2021/05/03

Ano : 2020

Pagina: 13

87

## FICHA PATRIMONIAL :

Identificação dos bens							Tipo De Sit.	Valor Patrimonial	Alterações Patrimoniais	Valor Atual	
Numero Ordem	Data de Aquisição	Tipo	Nr.Inv.	Cl.	Tipo	Bem					Descrição
1215	2017/07/11	01	89596	117	01	08	CONTADOR DE ÁGUA volumétrico SV-RTK, Q3=2,5m3/h, R200, MAP16, DN15mm, ligações roscadas 3/4"-3/4", L=165mm, água fria	ACT	16,24	16,24	
1215	2018/04/24	01	92273	117	01	08	CONTADOR DE ÁGUA volumétrico SV-RTK, Q3=2,5m3/h, R200, MAP16, DN15mm, ligações roscadas 3/4"-3/4", L=165mm, água fria	ACT	14,00	14,00	
1215	2019/12/27	013	96014	301	02	04	Edifício de r/c e 1º andar designado de "BADMI - Bloco Administrativo" da EB 2,3 de António Feijó sito na rua Dr.Luis Gonzaga n°22 na freguesia de Arca e PONTE DE LIMA	ACT	63.184,62	63.184,62	
1216	2010/10/13	01	69307	106	02	20	CADEIRA DE CRIANÇA 32CM	ACT	20,99	20,99	
1216	2011/12/22	01	71253	107	01	99	ALMOFADA EM NAPEL PRETA	ACT	23,72	23,72	
1216	2013/07/10	01	75989	106	02	99	ESTANTE METÁLICA 100X200	ACT	91,22	91,22	
1216	2014/08/21	01	80723	117	05	99	CONTADOR DE AGUA DE 15MM	ACT	19,85	19,85	
1216	2016/07/05	01	84376	106	06	99	Réplica de arma branca "SABRE DE OFICIAL DE CAVALARIA LIGEIRA PORTUGUESA (modelo 1806) + bainha"	ACT	145,67	145,67	
1216	2017/07/11	01	89597	117	01	08	CONTADOR DE ÁGUA volumétrico SV-RTK, Q3=2,5m3/h, R200, MAP16, DN15mm, ligações roscadas 3/4"-3/4", L=165mm, água fria	ACT	16,24	16,24	
1216	2018/04/24	01	92274	117	01	08	CONTADOR DE ÁGUA volumétrico SV-RTK, Q3=2,5m3/h, R200, MAP16, DN15mm, ligações roscadas 3/4"-3/4", L=165mm, água fria	ACT	14,00	14,00	
1217	2006/03/17	01	51342	107	05	99	ACUMULADOR DE CALOR DE 1700W	ACT	457,73	457,73	
1217	2009/09/14	01	62736	107	06	02	FRIGORÍFICO FAIRLINE MB50	ACT	71,04	71,04	
1217	2010/10/13	01	69308	106	02	20	CADEIRA DE CRIANÇA 32CM	ACT	20,99	20,99	
1217	2011/12/22	01	71254	107	01	99	ALMOFADA EM NAPEL PRETA	ACT	23,72	23,72	
1217	2012/10/23	01	72896	106	02	21	CAVALETE DUPLO	ACT	112,86	112,86	
1217	2013/07/10	01	75990	106	02	99	ESTANTE METÁLICA 100X200	ACT	91,22	91,22	
1217	2014/08/21	01	80724	117	05	99	CONTADOR DE AGUA DE 15MM	ACT	19,85	19,85	
1217	2016/07/05	01	84377	106	06	99	Réplica de arma branca "SABRE PORTUGUÊS DE DRAGÕES (modelo 1806)"	ACT	207,58	207,58	
1217	2017/07/11	01	89598	117	01	08	CONTADOR DE ÁGUA volumétrico SV-RTK, Q3=2,5m3/h, R200, MAP16, DN15mm, ligações roscadas 3/4"-3/4", L=165mm, água fria	ACT	16,24	16,24	
1217	2018/04/24	01	92275	117	01	08	CONTADOR DE ÁGUA volumétrico SV-RTK, Q3=2,5m3/h, R200, MAP16, DN15mm, ligações roscadas 3/4"-3/4", L=165mm, água fria	ACT	14,00	14,00	
1218	2006/03/17	01	51343	107	05	99	ACUMULADOR DE CALOR DE 1700W	ACT	457,73	457,73	
1218	2009/09/04	01	62737	109	03	99	ROÇADORA OLEO-MAC 753T	ACT	422,40	422,40	
1218	2010/10/13	01	69309	106	02	20	CADEIRA DE CRIANÇA 32CM	ACT	20,99	20,99	
1218	2011/12/22	01	71255	107	01	99	ALMOFADA EM NAPEL PRETA	ACT	23,72	23,72	
1218	2012/10/23	01	72897	106	02	21	CAVALETE DUPLO	ACT	112,86	112,86	
1218	2013/07/10	01	75991	106	02	99	ESTANTE METÁLICA 100X200	ACT	91,22	91,22	
1218	2014/08/21	01	80725	117	05	99	CONTADOR DE AGUA DE 15MM	ACT	19,85	19,85	
1218	2016/07/05	01	84378	106	06	99	Réplica de arma branca "TERÇADO PARA SARGENTOS DE INFANTARIA (modelo 1806)"	ACT	115,32	115,32	
1218	2017/07/11	01	89599	117	01	08	CONTADOR DE ÁGUA volumétrico SV-RTK, Q3=2,5m3/h, R200, MAP16, DN15mm, ligações roscadas 3/4"-3/4", L=165mm, água fria	ACT	16,24	16,24	
Total Geral ou a Transportar .....									208.435.678,71	24.714.558,68	233.150.237,39

## FICHA PATRIMONIAL :

Identificação dos bens							Tipo De Sit.	Valor Patrimonial	Alterações Patrimoniais	Valor Atual	
Numero Ordem	Data de Aquisição	Tipo	Nr.Inv.	Cl.	Tipo	Bem					Descrição
1218	2018/04/24	01	92276	117	01	08	CONTADOR DE ÁGUA volumétrico SV-RTK, Q3=2,5m3/h, R200, MAP16, DN15mm, ligações roscadas 3/4"-3/4", L=165mm, água fria	ACT	14,00	14,00	
1219	2006/03/17	01	51344	107	05	99	ACUMULADOR DE CALOR DE 1700W	ACT	457,73	457,73	
1219	2009/09/04	01	62738	109	03	99	ROÇADORA OLEO-MAC 753T	ACT	422,40	422,40	
1219	2010/10/13	01	69310	106	02	20	CADEIRA DE CRIANÇA 32CM	ACT	20,99	20,99	
1219	2011/12/22	01	71256	107	01	99	ALMOFADA EM NAPEL PRETA	ACT	23,72	23,72	
1219	2012/10/23	01	72898	106	02	21	CAVALETE DUPLO	ACT	112,86	112,86	
1219	2013/07/10	01	75992	106	02	99	ESTANTE METÁLICA 100X200	ACT	91,22	91,22	
1219	2014/08/21	01	80726	117	05	99	CONTADOR DE AGUA DE 15MM	ACT	19,85	19,85	
1219	2017/07/11	01	89600	117	01	08	CONTADOR DE ÁGUA volumétrico SV-RTK, Q3=2,5m3/h, R200, MAP16, DN15mm, ligações roscadas 3/4"-3/4", L=165mm, água fria	ACT	16,24	16,24	
1219	2018/04/24	01	92277	117	01	08	CONTADOR DE ÁGUA volumétrico SV-RTK, Q3=2,5m3/h, R200, MAP16, DN15mm, ligações roscadas 3/4"-3/4", L=165mm, água fria	ACT	14,00	14,00	
1220	2006/03/17	01	51345	107	05	99	ACUMULADOR DE CALOR DE 2550W	ACT	457,73	457,73	
1220	2009/10/12	01	62739	110	15	99	MOTOSERRA HUSQVARNA 365	ACT	451,59	451,59	
1220	2010/10/13	01	69311	106	02	20	CADEIRA DE CRIANÇA 32CM	ACT	20,99	20,99	
1220	2011/12/22	01	71257	107	01	99	ALMOFADA EM NAPEL PRETA	ACT	23,72	23,72	
1220	2012/10/23	01	72899	106	02	21	CAVALETE DUPLO	ACT	112,86	112,86	
1220	2013/07/10	01	75993	106	02	99	ESTANTE METÁLICA 100X200	ACT	91,22	91,22	
1220	2014/08/21	01	80727	117	05	99	CONTADOR DE AGUA DE 15MM	ACT	19,85	19,85	
1220	2016/07/06	01	84380	106	06	99	Réplicas de outros artefactos "MORRIÃO séc.XVI"	ACT	394,52	394,52	
1220	2017/07/11	01	89601	117	01	08	CONTADOR DE ÁGUA volumétrico SV-RTK, Q3=2,5m3/h, R200, MAP16, DN15mm, ligações roscadas 3/4"-3/4", L=165mm, água fria	ACT	16,24	16,24	
1220	2018/04/24	01	92278	117	01	08	CONTADOR DE ÁGUA volumétrico SV-RTK, Q3=2,5m3/h, R200, MAP16, DN15mm, ligações roscadas 3/4"-3/4", L=165mm, água fria	ACT	14,00	14,00	
1221	2006/03/17	01	51346	107	05	99	ACUMULADOR DE CALOR DE 2550W	ACT	457,73	457,73	
1221	2009/06/26	01	62740	107	03	99	EXTENÇÃO ELÉCTRICA 30MT	ACT	108,72	108,72	
1221	2010/10/13	01	69312	106	02	20	CADEIRA DE CRIANÇA 32CM	ACT	20,99	20,99	
1221	2011/12/22	01	71258	107	01	99	ALMOFADA EM NAPEL PRETA	ACT	23,72	23,72	
1221	2012/10/23	01	72900	106	02	21	CAVALETE DUPLO	ACT	112,86	112,86	
1221	2013/07/10	01	75994	106	02	99	ESTANTE METÁLICA 100X200	ACT	91,22	91,22	
1221	2014/08/21	01	80728	117	05	99	CONTADOR DE AGUA DE 15MM	ACT	19,85	19,85	
1221	2016/07/05	01	84381	106	06	99	Réplicas de outros artefactos "BARRETA DE FERRO séc.XVII"	ACT	302,26	302,26	
1221	2017/07/11	01	89602	117	01	08	CONTADOR DE ÁGUA volumétrico SV-RTK, Q3=2,5m3/h, R200, MAP16, DN15mm, ligações roscadas 3/4"-3/4", L=165mm, água fria	ACT	16,24	16,24	
1221	2018/04/24	01	92279	117	01	08	CONTADOR DE ÁGUA volumétrico SV-RTK, Q3=2,5m3/h, R200, MAP16, DN15mm, ligações roscadas 3/4"-3/4", L=165mm, água fria	ACT	14,00	14,00	
1222	2006/03/17	01	51347	107	05	99	ACUMULADOR DE CALOR DE 2550W	ACT	457,73	457,73	
1222	2010/10/13	01	69313	106	02	20	CADEIRA DE CRIANÇA 32CM	ACT	20,99	20,99	
1222	2011/12/22	01	71259	107	01	99	ALMOFADA EM NAPEL PRETA	ACT	23,72	23,72	
1222	2013/07/10	01	75995	106	02	99	ESTANTE METÁLICA 100X200	ACT	91,22	91,22	
Total Geral ou a Transportar .....									208.440.235,69	24.714.558,68	233.154.794,37

## MAPA DE INVENTÁRIO

Data : 2021/05/03

Ano : 2020

Pagina: 13

89

## FICHA PATRIMONIAL :

Identificação dos bens							Tipo De Sit.	Valor Patrimonial	Alterações Patrimoniais	Valor Atual	
Numero Ordem	Data de Aquisição	Tipo	Nr.Inv.	Cl.	Tipo	Bem					Descrição
1222	2014/08/21	01	80729	117	05	99	CONTADOR DE AGUA DE 15MM	ACT	19,85	19,85	
1222	2016/07/05	01	84382	106	06	99	Réplicas de outros artefactos "CAPACETE DE FERRO COM PROTEÇÃO NASAL E DA NUCA"	ACT	467,35	467,35	
1222	2017/07/11	01	89603	117	01	08	CONTADOR DE ÁGUA volumétrico SV-RTK, Q3=2,5m3/h, R200, MAP16, DN15mm, ligações roscadas 3/4"-3/4", L=165mm, água fria	ACT	16,24	16,24	
1222	2018/04/24	01	92280	117	01	08	CONTADOR DE ÁGUA volumétrico SV-RTK, Q3=2,5m3/h, R200, MAP16, DN15mm, ligações roscadas 3/4"-3/4", L=165mm, água fria	ACT	14,00	14,00	
1223	2006/03/17	01	51348	107	05	99	ACUMULADOR DE CALOR DE 2550W	ACT	457,73	457,73	
1223	2009/09/10	01	62742	101	01	99	PLACA GRÁFICA ASUS EN8400GS	ACT	38,55	38,55	
1223	2010/10/13	01	69314	106	02	20	CADEIRA DE CRIANÇA 32CM	ACT	20,99	20,99	
1223	2011/12/22	01	71260	107	01	99	ALMOFADA EM NAPEL PRETA	ACT	23,72	23,72	
1223	2013/07/10	01	75996	106	02	99	ESTANTE METÁLICA 100X200	ACT	91,22	91,22	
1223	2014/08/21	01	80730	117	05	99	CONTADOR DE AGUA DE 15MM	ACT	19,85	19,85	
1223	2016/07/05	01	84383	106	06	99	Réplicas de outros artefactos "PIQUE"	ACT	276,77	276,77	
1223	2017/07/11	01	89604	117	01	08	CONTADOR DE ÁGUA volumétrico SV-RTK, Q3=2,5m3/h, R200, MAP16, DN15mm, ligações roscadas 3/4"-3/4", L=165mm, água fria	ACT	16,24	16,24	
1223	2018/04/24	01	92281	117	01	08	CONTADOR DE ÁGUA volumétrico SV-RTK, Q3=2,5m3/h, R200, MAP16, DN15mm, ligações roscadas 3/4"-3/4", L=165mm, água fria	ACT	14,00	14,00	
1224	2006/03/17	01	51349	107	05	99	ACUMULADOR DE CALOR DE 2550W	ACT	457,73	457,73	
1224	2009/09/10	01	62743	101	01	99	PLACA GRÁFICA ASUS EN8400GS	ACT	38,55	38,55	
1224	2010/10/13	01	69315	106	02	20	CADEIRA DE CRIANÇA 32CM	ACT	20,99	20,99	
1224	2011/12/22	01	71261	107	01	99	ALMOFADA EM NAPEL PRETA	ACT	23,72	23,72	
1224	2013/07/10	01	75997	106	02	99	ESTANTE METÁLICA 100X200	ACT	91,22	91,22	
1224	2014/08/21	01	80731	117	05	99	CONTADOR DE AGUA DE 15MM	ACT	19,85	19,85	
1224	2016/07/05	01	84384	106	06	99	Réplicas de outros artefactos "ESPONTO DE OFICIAL"	ACT	417,58	417,58	
1224	2017/07/11	01	89605	117	01	08	CONTADOR DE ÁGUA volumétrico SV-RTK, Q3=2,5m3/h, R200, MAP16, DN15mm, ligações roscadas 3/4"-3/4", L=165mm, água fria	ACT	16,24	16,24	
1224	2018/04/24	01	92282	117	01	08	CONTADOR DE ÁGUA volumétrico SV-RTK, Q3=2,5m3/h, R200, MAP16, DN15mm, ligações roscadas 3/4"-3/4", L=165mm, água fria	ACT	14,00	14,00	
1225	2006/03/17	01	51350	107	05	99	ACUMULADOR DE CALOR DE 2550W	ACT	457,73	457,73	
1225	2009/09/10	01	62744	101	01	99	PLACA GRÁFICA ASUS EN8400GS	ACT	38,55	38,55	
1225	2010/10/13	01	69316	106	02	20	CADEIRA DE CRIANÇA 32CM	ACT	20,99	20,99	
1225	2011/12/22	01	71262	107	01	99	ALMOFADA EM NAPEL PRETA	ACT	23,72	23,72	
1225	2013/07/10	01	75998	106	02	99	ESTANTE METÁLICA 100X200	ACT	91,22	91,22	
1225	2014/08/21	01	80732	117	05	99	CONTADOR DE AGUA DE 15MM	ACT	19,85	19,85	
1225	2016/07/05	01	84385	106	06	99	Réplicas de outros artefactos "ALABARDA DE SARGENTO séc.XVII-XVIII"	ACT	395,73	395,73	
1225	2017/07/11	01	89606	117	01	08	CONTADOR DE ÁGUA volumétrico SV-RTK, Q3=2,5m3/h, R200, MAP16, DN15mm, ligações roscadas 3/4"-3/4", L=165mm, água fria	ACT	16,24	16,24	
1225	2018/04/24	01	92283	117	01	08	CONTADOR DE ÁGUA volumétrico SV-RTK, Q3=2,5m3/h, R200, MAP16, DN15mm, ligações roscadas 3/4"-3/4", L=165mm, água fria	ACT	14,00	14,00	
Total Geral ou a Transportar .....									208.443.890,11	24.714.558,68	233.158.448,79

## FICHA PATRIMONIAL :

Identificação dos bens							Tipo De Sit.	Valor Patrimonial	Alterações Patrimoniais	Valor Atual	
Numero Ordem	Data de Aquisição	Tipo	Nr.Inv.	Cl.	Tipo	Ben					Descrição
1226	2006/03/17	01	51351	107	05	99	ACUMULADOR DE CALOR DE 2550W	ACT	457,73		457,73
1226	2009/09/10	01	62745	101	01	99	PLACA GRÁFICA ASUS EN8400GS	ACT	38,55		38,55
1226	2010/10/13	01	69317	106	02	20	CADEIRA DE CRIANÇA 32CM	ACT	20,99		20,99
1226	2011/12/22	01	71263	107	01	99	ALMOFADA EM NAPEL PRETA	ACT	23,72		23,72
1226	2012/10/23	01	72905	106	02	21	COLCHÃO 200X100X6CM ref.91 azul	ACT	93,28		93,28
1226	2013/07/10	01	75999	106	02	99	ESTANTE METÁLICA 100X200	ACT	91,22		91,22
1226	2014/08/21	01	80733	117	05	99	CONTADOR DE AGUA DE 15MM	ACT	19,85		19,85
1226	2016/07/05	01	84386	106	06	99	Réplicas de outros artefactos "BAIONETA séc. XVIII"	ACT	257,35		257,35
1226	2017/07/11	01	89607	117	01	08	CONTADOR DE ÁGUA volumétrico SV-RTK, Q3=2,5m3/h, R200, MAP16, DN15mm, ligações roscadas 3/4"-3/4", L=165mm, água fria	ACT	16,24		16,24
1226	2018/04/24	01	92284	117	01	08	CONTADOR DE ÁGUA volumétrico SV-RTK, Q3=2,5m3/h, R200, MAP16, DN15mm, ligações roscadas 3/4"-3/4", L=165mm, água fria	ACT	14,00		14,00
1227	2006/03/17	01	51352	107	05	99	ACUMULADOR DE CALOR DE 2550W	ACT	457,73		457,73
1227	2009/09/10	01	62746	101	01	99	PLACA GRÁFICA ASUS EN8400GS	ACT	38,55		38,55
1227	2010/10/13	01	69318	106	02	20	CADEIRA DE CRIANÇA 32CM	ACT	20,99		20,99
1227	2011/12/22	01	71264	107	01	99	ALMOFADA EM NAPEL PRETA	ACT	23,72		23,72
1227	2012/10/23	01	72906	106	02	21	COLCHÃO 200X100X6CM ref.91 azul	ACT	93,28		93,28
1227	2013/07/10	01	76000	106	02	99	ESTANTE METÁLICA 100X200	ACT	91,22		91,22
1227	2014/08/21	01	80734	117	05	99	CONTADOR DE AGUA DE 15MM	ACT	19,85		19,85
1227	2016/07/05	01	84387	106	06	99	Réplicas de outros artefactos "BAIONETA séc.XVIII-XIX"	ACT	212,43		212,43
1227	2017/07/11	01	89608	117	01	08	CONTADOR DE ÁGUA volumétrico SV-RTK, Q3=2,5m3/h, R200, MAP16, DN15mm, ligações roscadas 3/4"-3/4", L=165mm, água fria	ACT	16,24		16,24
1227	2018/04/24	01	92285	117	01	08	CONTADOR DE ÁGUA volumétrico SV-RTK, Q3=2,5m3/h, R200, MAP16, DN15mm, ligações roscadas 3/4"-3/4", L=165mm, água fria	ACT	14,00		14,00
1227	2019/12/27	01	96026	106	01	99	GERIATRICO BALANÇA em aço eletrozincado 1935x435x1515mm Centro Cívico VITORINO PIÃES	ACT	764,72		764,72
1228	2006/03/17	01	51353	107	05	99	ACUMULADOR DE CALOR DE 2550W	ACT	457,73		457,73
1228	2009/09/10	01	62747	101	01	99	PLACA GRÁFICA ASUS EN8400GS	ACT	38,55		38,55
1228	2010/10/13	01	69319	106	02	20	CADEIRA DE CRIANÇA 32CM	ACT	20,99		20,99
1228	2011/12/22	01	71265	107	01	99	ALMOFADA EM NAPEL PRETA	ACT	23,72		23,72
1228	2013/07/10	01	76001	106	02	99	ESTANTE METÁLICA 100X200	ACT	91,22		91,22
1228	2014/08/21	01	80735	117	05	99	CONTADOR DE AGUA DE 15MM	ACT	19,85		19,85
1228	2016/07/05	01	84388	106	06	99	Réplicas de outros artefactos "BAIONETA séc.XIX"	ACT	151,74		151,74
1228	2017/07/11	01	89609	117	01	08	CONTADOR DE ÁGUA volumétrico SV-RTK, Q3=2,5m3/h, R200, MAP16, DN15mm, ligações roscadas 3/4"-3/4", L=165mm, água fria	ACT	16,24		16,24
1228	2018/04/24	01	92286	117	01	08	CONTADOR DE ÁGUA volumétrico SV-RTK, Q3=2,5m3/h, R200, MAP16, DN15mm, ligações roscadas 3/4"-3/4", L=165mm, água fria	ACT	14,00		14,00
1229	2006/03/17	01	51354	107	05	99	ACUMULADOR DE CALOR DE 2550W	ACT	457,73		457,73
1229	2009/09/10	01	62748	101	01	99	PLACA GRÁFICA ASUS EN8400GS	ACT	38,55		38,55
1229	2010/10/13	01	69320	106	02	20	CADEIRA DE CRIANÇA 32CM	ACT	20,99		20,99
1229	2011/12/22	01	71266	107	01	99	ALMOFADA EM NAPEL PRETA	ACT	23,72		23,72
1229	2012/10/23	01	72908	106	02	21	BLOCO DE PISTA com 5 pranchas de madeira maciça, 6 blocos em plástico e 10 cavilhas de ligação	ACT	115,55		115,55
Total Geral ou a Transportar .....									208.448.166,35	24.714.558,68	233.162.725,03

## FICHA PATRIMONIAL :

Identificação dos bens							Tipo De Sit.	Valor Patrimonial	Alterações Patrimoniais	Valor Atual	
Numero Ordem	Data de Aquisição	Tipo	Nr.Inv.	Cl.	Tipo	Bem					Descrição
1229	2013/07/10	01	76002	106	02	99	ESTANTE METÁLICA 100X200	ACT	91,22	91,22	
1229	2014/08/21	01	80736	117	05	99	CONTADOR DE AGUA DE 15MM	ACT	19,85	19,85	
1229	2017/07/11	01	89610	117	01	08	CONTADOR DE ÁGUA volumétrico SV-RTK, Q3=2,5m3/h, R200, MAP16, DN15mm, ligações roscadas 3/4"-3/4", L=165mm, água fria	ACT	16,24	16,24	
1229	2018/04/24	01	92287	117	01	08	CONTADOR DE ÁGUA volumétrico SV-RTK, Q3=2,5m3/h, R200, MAP16, DN15mm, ligações roscadas 3/4"-3/4", L=165mm, água fria	ACT	14,00	14,00	
1230	2006/03/17	01	51355	107	05	99	ACUMULADOR DE CALOR DE 2550W	ACT	457,73	457,73	
1230	2009/09/10	01	62749	101	01	99	PLACA GRÁFICA ASUS EN8400GS	ACT	38,55	38,55	
1230	2010/10/13	01	69321	106	02	20	CADEIRA DE CRIANÇA 32CM	ACT	20,99	20,99	
1230	2011/12/22	01	71267	107	01	99	ALMOFADA EM NAPEL PRETA	ACT	23,72	23,72	
1230	2012/10/23	01	72909	106	02	21	BLOCO DE PISTA com 5 pranchas de madeira maciça, 6 blocos em plástico e 10 cavilhas de ligação	ACT	115,55	115,55	
1230	2013/07/10	01	76003	106	02	99	ESTANTE METÁLICA 100X200	ACT	91,22	91,22	
1230	2014/08/21	01	80737	117	05	99	CONTADOR DE AGUA DE 15MM	ACT	19,85	19,85	
1230	2016/07/05	01	84390	106	06	99	Réplicas de outros artefactos "MAÇA DE ARMAS"	ACT	201,50	201,50	
1230	2017/07/11	01	89611	117	01	08	CONTADOR DE ÁGUA volumétrico SV-RTK, Q3=2,5m3/h, R200, MAP16, DN15mm, ligações roscadas 3/4"-3/4", L=165mm, água fria	ACT	16,24	16,24	
1230	2018/04/24	01	92288	117	01	08	CONTADOR DE ÁGUA volumétrico SV-RTK, Q3=2,5m3/h, R200, MAP16, DN15mm, ligações roscadas 3/4"-3/4", L=165mm, água fria	ACT	14,00	14,00	
1230	2019/12/27	013	96029	401	05	01	RUA DAS REGADAS da vila de ARCOZELO	ACT	76.334,42	76.334,42	
1231	2006/03/17	01	51356	107	05	99	ACUMULADOR DE CALOR DE 2550W	ACT	457,73	457,73	
1231	2009/09/10	01	62750	101	01	99	PLACA GRÁFICA ASUS EN8400GS	ACT	38,55	38,55	
1231	2010/10/13	01	69322	106	02	20	CADEIRA DE CRIANÇA 32CM	ACT	20,99	20,99	
1231	2011/12/22	01	71268	107	01	99	ALMOFADA EM NAPEL PRETA	ACT	23,72	23,72	
1231	2013/07/10	01	76004	106	02	99	ESTANTE METÁLICA 100X200	ACT	91,22	91,22	
1231	2014/08/21	01	80738	117	05	99	CONTADOR DE AGUA DE 15MM	ACT	19,85	19,85	
1231	2017/07/11	01	89612	117	01	08	CONTADOR DE ÁGUA volumétrico SV-RTK, Q3=2,5m3/h, R200, MAP16, DN15mm, ligações roscadas 3/4"-3/4", L=165mm, água fria	ACT	16,24	16,24	
1231	2018/04/24	01	92289	117	01	08	CONTADOR DE ÁGUA volumétrico SV-RTK, Q3=2,5m3/h, R200, MAP16, DN15mm, ligações roscadas 3/4"-3/4", L=165mm, água fria	ACT	14,00	14,00	
1232	2006/03/17	01	51357	107	05	99	ACUMULADOR DE CALOR DE 2550W	ACT	457,73	457,73	
1232	2009/09/10	01	62751	101	01	99	PLACA GRÁFICA ASUS EN8400GS	ACT	38,55	38,55	
1232	2010/10/13	01	69323	106	02	20	CADEIRA DE CRIANÇA 32CM	ACT	20,99	20,99	
1232	2011/12/22	01	71269	107	01	99	ALMOFADA EM NAPEL PRETA	ACT	23,72	23,72	
1232	2012/10/23	01	72911	106	02	21	KIT PSICOMOTOR FANTASIA com 21 bastões com 120cm, 20 bases multifacetadas, 20 pinças e 3 arcos de 65, 70 e 80	ACT	171,93	171,93	
1232	2013/07/10	01	76005	106	02	99	ESTANTE METÁLICA 100X200	ACT	91,22	91,22	
1232	2014/08/21	01	80739	117	05	99	CONTADOR DE AGUA DE 15MM	ACT	19,85	19,85	
1232	2017/07/11	01	89613	117	01	08	CONTADOR DE ÁGUA volumétrico SV-RTK, Q3=2,5m3/h, R200, MAP16, DN15mm, ligações roscadas 3/4"-3/4", L=165mm, água fria	ACT	16,24	16,24	
Total Geral ou a Transportar .....									208.527.163,96	24.714.558,68	233.241.722,64

## FICHA PATRIMONIAL :

Identificação dos bens							Tipo De Sit.	Valor Patrimonial	Alterações Patrimoniais	Valor Atual	
Numero Ordem	Data de Aquisição	Tipo	Nr.Inv.	Cl.	Tipo	Bem					Descrição
1232	2018/04/24	01	92290	117	01	08	CONTADOR DE ÁGUA volumétrico SV-RTK, Q3=2,5m3/h, R200, MAP16, DN15mm, ligações roscadas 3/4"-3/4", L=165mm, água fria	ACT	14,00		14,00
1232	2019/12/27	013	96031	401	05	01	LARGO DA FREIRIA da vila de ARCOZELO	ACT	42.277,52		42.277,52
1233	2009/09/10	01	62752	101	01	99	PLACA GRÁFICA ASUS EN8400GS	ACT	38,55		38,55
1233	2010/10/13	01	69324	106	02	20	CADEIRA DE CRIANÇA 32CM	ACT	20,99		20,99
1233	2011/12/22	01	71270	107	01	99	ALMOFADA EM NAPEL PRETA	ACT	23,72		23,72
1233	2012/10/23	01	72912	106	02	21	KIT PSICOMOTOR FANTASIA com 21 bastões com 120cm, 20 bases multifacetadas, 20 pinças e 3 arcos de 65, 70 e 80	ACT	171,93		171,93
1233	2013/07/10	01	76006	106	02	99	ESTANTE METÁLICA 100X200	ACT	91,22		91,22
1233	2014/08/21	01	80740	117	05	99	CONTADOR DE AGUA DE 15MM	ACT	19,85		19,85
1233	2016/05/10	01	84393	118	05	04	CONJUNTO DE PLACAS em inox 680x450x3 e 150x450x3 com texto gravado alusivo à ponte sobre o rio Lima	ACT	1.291,50		1.291,50
1233	2017/07/11	01	89614	117	01	08	CONTADOR DE ÁGUA volumétrico SV-RTK, Q3=2,5m3/h, R200, MAP16, DN15mm, ligações roscadas 3/4"-3/4", L=165mm, água fria	ACT	16,24		16,24
1233	2018/04/24	01	92291	117	01	08	CONTADOR DE ÁGUA volumétrico SV-RTK, Q3=2,5m3/h, R200, MAP16, DN15mm, ligações roscadas 3/4"-3/4", L=165mm, água fria	ACT	14,00		14,00
1233	2019/12/27	013	96032	401	05	01	RUA ESCOLA VELHA DA FREIRIA da vila de ARCOZELO	ACT	29.359,39		29.359,39
1234	2009/09/10	01	62753	101	01	99	PLACA GRÁFICA ASUS EN8400GS	ACT	38,55		38,55
1234	2010/10/13	01	69325	106	02	20	CADEIRA DE CRIANÇA 32CM	ACT	20,99		20,99
1234	2011/12/22	01	71271	107	01	99	ALMOFADA EM NAPEL PRETA	ACT	23,72		23,72
1234	2013/07/10	01	76007	106	02	99	ESTANTE METÁLICA 100X200	ACT	91,22		91,22
1234	2014/08/21	01	80741	117	05	99	CONTADOR DE AGUA DE 15MM	ACT	19,85		19,85
1234	2016/05/10	01	84394	118	05	04	CONJUNTO DE PLACAS em inox 680x450x3 e 150x450x3 com texto gravado alusivo à ponte sobre o rio Lima	ACT	1.291,50		1.291,50
1234	2017/07/11	01	89615	117	01	08	CONTADOR DE ÁGUA volumétrico SV-RTK, Q3=2,5m3/h, R200, MAP16, DN15mm, ligações roscadas 3/4"-3/4", L=165mm, água fria	ACT	16,24		16,24
1234	2018/04/24	01	92292	117	01	08	CONTADOR DE ÁGUA volumétrico SV-RTK, Q3=2,5m3/h, R200, MAP16, DN15mm, ligações roscadas 3/4"-3/4", L=165mm, água fria	ACT	14,00		14,00
1234	2019/12/27	013	96033	401	05	01	TRAVESSA DA ESCOLA VELHA DA FREIRIA da vila de ARCOZELO	ACT	16.441,26		16.441,26
1235	2009/09/10	01	62754	101	01	99	PLACA GRÁFICA ASUS EN8400GS	ACT	38,55		38,55
1235	2010/10/13	01	69326	106	02	20	CADEIRA DE CRIANÇA 32CM	ACT	20,99		20,99
1235	2011/12/22	01	71272	107	01	99	ALMOFADA EM NAPEL PRETA	ACT	23,72		23,72
1235	2012/10/23	01	72914	106	02	21	SEMÁFORO com 4 semáforos reguláveis de 90cm altura	ACT	116,44		116,44
1235	2013/07/10	01	76008	106	02	99	ESTANTE METÁLICA 100X200	ACT	91,22		91,22
1235	2014/08/21	01	80742	117	05	99	CONTADOR DE AGUA DE 15MM	ACT	19,85		19,85
1235	2016/05/06	01	84395	106	03	99	MALÃO Santosom PRO ML-700 com rodas black para armazenar cabos do rider	ACT	397,29		397,29
1235	2017/07/11	01	89616	117	01	08	CONTADOR DE ÁGUA volumétrico SV-RTK, Q3=2,5m3/h, R200, MAP16, DN15mm, ligações roscadas 3/4"-3/4", L=165mm, água fria	ACT	16,24		16,24
1235	2018/04/24	01	92293	117	01	08	CONTADOR DE ÁGUA volumétrico SV-RTK, Q3=2,5m3/h, R200, MAP16, DN15mm, ligações roscadas 3/4"-3/4", L=165mm, água fria	ACT	14,00		14,00
Total Geral ou a Transportar .....									208.619.198,50	24.714.558,68	233.333.757,18

## FICHA PATRIMONIAL :

Identificação dos bens							Tipo De Sit.	Valor Patrimonial	Alterações Patrimoniais	Valor Atual	
Numero Ordem	Data de Aquisição	Tipo	Nr.Inv.	Cl.	Tipo	Ben					Descrição
1235	2019/12/27	013	96034	401	05	01	QUELHA DA VILA VELHA da vila de ARCOZELO	ACT	52.846,90		52.846,90
1236	2010/10/13	01	69327	106	02	20	CADEIRA DE CRIANÇA 32CM	ACT	20,99		20,99
1236	2011/12/22	01	71273	107	01	99	ALMOFADA EM NAPEL PRETA	ACT	23,72		23,72
1236	2013/07/10	01	76009	106	02	99	ESTANTE METÁLICA 100X200	ACT	91,22		91,22
1236	2014/08/21	01	80743	117	05	99	CONTADOR DE AGUA DE 15MM	ACT	19,85		19,85
1236	2017/07/11	01	89617	117	01	08	CONTADOR DE ÁGUA volumétrico SV-RTK, Q3=2,5m3/h, R200, MAP16, DN15mm, ligações roscadas 3/4"-3/4", L=165mm, água fria	ACT	16,24		16,24
1236	2018/04/24	01	92294	117	01	08	CONTADOR DE ÁGUA volumétrico SV-RTK, Q3=2,5m3/h, R200, MAP16, DN15mm, ligações roscadas 3/4"-3/4", L=165mm, água fria	ACT	14,00		14,00
1236	2019/12/27	013	96035	401	05	01	RUA DO ANTEPAÇO DE CIMA da vila de ARCOZELO	ACT	68.113,79		68.113,79
1237	2009/09/10	01	62756	101	01	99	PLACA GRÁFICA ASUS EN8400GS	ACT	38,54		38,54
1237	2010/10/13	01	69328	106	02	20	CADEIRA DE CRIANÇA 32CM	ACT	20,99		20,99
1237	2012/10/23	01	72916	106	01	99	CONJUNTO DE GOLF	ACT	127,74		127,74
1237	2014/08/21	01	80744	117	05	99	CONTADOR DE AGUA DE 15MM	ACT	19,85		19,85
1237	2017/07/11	01	89618	117	01	08	CONTADOR DE ÁGUA volumétrico SV-RTK, Q3=2,5m3/h, R200, MAP16, DN15mm, ligações roscadas 3/4"-3/4", L=165mm, água fria	ACT	16,24		16,24
1237	2018/04/24	01	92295	117	01	08	CONTADOR DE ÁGUA volumétrico SV-RTK, Q3=2,5m3/h, R200, MAP16, DN15mm, ligações roscadas 3/4"-3/4", L=165mm, água fria	ACT	14,00		14,00
1237	2019/12/27	013	96036	401	05	01	TRAVESSA DO ANTEPAÇO DE CIMA da vila de ARCOZELO	ACT	16.441,26		16.441,26
1238	2009/09/10	01	62757	101	01	99	PLACA GRÁFICA ASUS EN8400GS	ACT	38,54		38,54
1238	2010/10/13	01	69329	106	02	20	CADEIRA DE CRIANÇA 32CM	ACT	20,99		20,99
1238	2011/12/21	01	71275	107	01	07	CADEIRA DE REALIZADOR	ACT	41,53		41,53
1238	2012/10/23	01	72917	106	01	99	CONJUNTO DE GOLF	ACT	127,74		127,74
1238	2014/08/21	01	80745	117	05	99	CONTADOR DE AGUA DE 15MM	ACT	19,85		19,85
1238	2017/07/11	01	89619	117	01	08	CONTADOR DE ÁGUA volumétrico SV-RTK, Q3=2,5m3/h, R200, MAP16, DN15mm, ligações roscadas 3/4"-3/4", L=165mm, água fria	ACT	16,24		16,24
1238	2018/04/24	01	92296	117	01	08	CONTADOR DE ÁGUA volumétrico SV-RTK, Q3=2,5m3/h, R200, MAP16, DN15mm, ligações roscadas 3/4"-3/4", L=165mm, água fria	ACT	14,00		14,00
1238	2019/12/27	013	96037	401	05	01	RUA DA RENDA da vila de ARCOZELO	ACT	46.975,03		46.975,03
1239	2009/09/10	01	62758	101	01	99	PLACA GRÁFICA ASUS EN8400GS	ACT	38,54		38,54
1239	2010/10/13	01	69330	106	02	20	CADEIRA DE CRIANÇA 32CM	ACT	20,99		20,99
1239	2011/12/21	01	71276	107	01	07	CADEIRA DE REALIZADOR	ACT	41,53		41,53
1239	2012/10/23	01	72918	106	01	99	CONJUNTO DE GOLF	ACT	127,74		127,74
1239	2014/08/21	01	80746	117	05	99	CONTADOR DE AGUA DE 15MM	ACT	19,85		19,85
1239	2017/07/11	01	89620	117	01	08	CONTADOR DE ÁGUA volumétrico SV-RTK, Q3=2,5m3/h, R200, MAP16, DN15mm, ligações roscadas 3/4"-3/4", L=165mm, água fria	ACT	16,24		16,24
1239	2018/04/24	01	92297	117	01	08	CONTADOR DE ÁGUA volumétrico SV-RTK, Q3=2,5m3/h, R200, MAP16, DN15mm, ligações roscadas 3/4"-3/4", L=165mm, água fria	ACT	14,00		14,00
1239	2019/12/27	013	96038	401	05	01	RUA DA MAMOÁ da vila de ARCOZELO	ACT	31.708,14		31.708,14
1240	2009/09/10	01	62759	101	01	99	PLACA GRÁFICA ASUS EN8400GS	ACT	38,54		38,54
1240	2010/10/13	01	69331	106	02	20	CADEIRA DE CRIANÇA 32CM	ACT	20,99		20,99
Total Geral ou a Transportar .....									208.836.324,31	24.714.558,68	233.550.882,99

## MAPA DE INVENTÁRIO

Data : 2021/05/03

Ano : 2020

Pagina: 13

94

## FICHA PATRIMONIAL :

Identificação dos bens							Tipo	Valor	Alterações	Valor	
Numero	Data de	Tipo	Nr.Inv.	Cl.	Tipo	Bem	De	Patrimonial	Patrimoniais	Atual	
Ordem	Aquisição						Sit.				
1240	2011/12/21	01	71277	107	01	07		ACT	41,53		41,53
1240	2013/07/17	01	76013	106	03	18		ACT	364,86		364,86
1240	2014/08/21	01	80747	117	05	99		ACT	19,85		19,85
1240	2017/07/11	01	89621	117	01	08		ACT	16,24		16,24
1240	2018/04/24	01	92298	117	01	08		ACT	14,00		14,00
1240	2019/12/27	013	96039	401	05	01		ACT	266.119,93		266.119,93
1241	2009/09/10	01	62760	101	01	99		ACT	38,54		38,54
1241	2010/10/13	01	69332	106	02	20		ACT	20,99		20,99
1241	2013/07/17	01	76014	106	03	18		ACT	364,86		364,86
1241	2014/08/21	01	80748	117	05	99		ACT	19,85		19,85
1241	2017/07/11	01	89622	117	01	08		ACT	16,24		16,24
1241	2018/04/24	01	92299	117	01	08		ACT	14,00		14,00
1241	2019/12/27	013	96040	401	05	01		ACT	453.563,56		453.563,56
1242	2009/09/10	01	62761	101	01	99		ACT	38,54		38,54
1242	2010/10/13	01	69333	106	02	20		ACT	20,99		20,99
1242	2011/12/21	01	71279	107	05	02		ACT	315,00		315,00
1242	2013/07/17	01	76015	106	03	18		ACT	364,86		364,86
1242	2014/08/21	01	80749	117	05	99		ACT	19,85		19,85
1242	2017/07/11	01	89623	117	01	08		ACT	16,24		16,24
1242	2018/04/24	01	92300	117	01	08		ACT	14,00		14,00
1242	2019/12/27	013	96041	401	05	01		ACT	434.924,54		434.924,54
1243	2009/09/10	01	62762	101	01	99		ACT	38,54		38,54
1243	2010/10/13	01	69334	106	02	20		ACT	20,99		20,99
1243	2011/12/21	01	71280	107	05	02		ACT	315,00		315,00
1243	2012/10/23	01	72922	106	01	04		ACT	60,49		60,49
1243	2013/07/17	01	76016	106	03	18		ACT	1.493,06		1.493,06
1243	2014/08/21	01	80750	117	05	99		ACT	19,85		19,85
1243	2016/05/20	01	84403	106	03	99		ACT	196,00		196,00
1243	2017/07/11	01	89624	117	01	08		ACT	16,24		16,24
1243	2018/04/24	01	92301	117	01	08		ACT	14,00		14,00
Total Geral ou a Transportar .....									209.994.826,95	24.714.558,68	234.709.385,63



## MAPA DE INVENTÁRIO

Data : 2021/05/03

Ano : 2020

Pagina: 13

95

## FICHA PATRIMONIAL :

Identificação dos bens							Tipo De Sit.	Valor Patrimonial	Alterações Patrimoniais	Valor Atual	
Numero Ordem	Data de Aquisição	Tipo	Nr.Inv.	Cl.	Tipo	Bem					Descrição
1243	2019/12/27	013	96042	401	05	01	RUA DO MIRANTE na freguesia de REBORDÕES SOUTO	ACT	174.993,72	174.993,72	
1244	2009/09/10	01	62763	101	01	99	PLACA GRÁFICA ASUS EN8400GS	ACT	38,54	38,54	
1244	2010/10/13	01	69335	106	02	20	CADEIRA DE CRIANÇA 32CM	ACT	20,99	20,99	
1244	2012/10/23	01	72923	106	01	04	BALIZA de futebol portátil	ACT	60,49	60,49	
1244	2014/08/21	01	80751	117	05	99	CONTADOR DE AGUA DE 15MM	ACT	19,85	19,85	
1244	2016/05/20	01	84404	106	03	99	MICROFONE ELECTROVOICE RE510	ACT	196,00	196,00	
1244	2017/07/11	01	89625	117	01	08	CONTADOR DE ÁGUA volumétrico SV-RTK, Q3=2,5m3/h, R200, MAP16, DN15mm, ligações roscadas 3/4"-3/4", L=165mm, água fria	ACT	16,24	16,24	
1244	2018/04/24	01	92302	117	01	08	CONTADOR DE ÁGUA volumétrico SV-RTK, Q3=2,5m3/h, R200, MAP16, DN15mm, ligações roscadas 3/4"-3/4", L=165mm, água fria	ACT	14,00	14,00	
1244	2019/12/27	013	96043	401	05	01	PARQUE DE ESTACIONAMENTO sito na Via Foral D.Manuel I na vila de Arozeiro	ACT	116.261,97	116.261,97	
1245	2009/09/10	01	62764	101	01	99	PLACA GRÁFICA ASUS EN8400GS	ACT	38,54	38,54	
1245	2010/10/13	01	69336	106	02	20	CADEIRA DE CRIANÇA 32CM	ACT	20,99	20,99	
1245	2011/12/22	01	71282	107	01	03	BANCO ALTO K5	ACT	295,66	295,66	
1245	2012/10/23	01	72924	106	01	04	BALIZA de futebol portátil	ACT	60,49	60,49	
1245	2013/07/17	01	76018	106	03	99	LEITOR DE DVD SAMSUNG	ACT	59,33	59,33	
1245	2014/08/21	01	80752	117	05	99	CONTADOR DE AGUA DE 15MM	ACT	19,85	19,85	
1245	2016/05/20	01	84405	106	03	99	KIT MICROS OKTAVA MK012 MSP	ACT	374,00	374,00	
1245	2017/07/11	01	89626	117	01	08	CONTADOR DE ÁGUA volumétrico SV-RTK, Q3=2,5m3/h, R200, MAP16, DN15mm, ligações roscadas 3/4"-3/4", L=165mm, água fria	ACT	16,24	16,24	
1245	2018/04/24	01	92303	117	01	08	CONTADOR DE ÁGUA volumétrico SV-RTK, Q3=2,5m3/h, R200, MAP16, DN15mm, ligações roscadas 3/4"-3/4", L=165mm, água fria	ACT	14,00	14,00	
1245	2019/12/26	014	96044	401	05	07	ARRUAMENTO cedido pelo alvará de loteamento nº 122/84 sito no lugar de Rio na freguesia de FREIXO	ACT	62.500,00	62.500,00	
1246	2010/10/13	01	69337	106	02	20	CADEIRA DE CRIANÇA 32CM	ACT	20,99	20,99	
1246	2011/12/22	01	71283	107	01	03	BANCO ALTO K5	ACT	295,66	295,66	
1246	2013/07/17	01	76019	106	03	99	LEITOR DE DVD SAMSUNG	ACT	59,33	59,33	
1246	2014/08/21	01	80753	117	05	99	CONTADOR DE AGUA DE 15MM	ACT	19,85	19,85	
1246	2016/05/20	01	84406	106	03	99	KIT MICROS OKTAVA MK012 MSP	ACT	374,00	374,00	
1246	2017/07/11	01	89627	117	01	08	CONTADOR DE ÁGUA volumétrico SV-RTK, Q3=2,5m3/h, R200, MAP16, DN15mm, ligações roscadas 3/4"-3/4", L=165mm, água fria	ACT	16,24	16,24	
1246	2018/04/24	01	92304	117	01	08	CONTADOR DE ÁGUA volumétrico SV-RTK, Q3=2,5m3/h, R200, MAP16, DN15mm, ligações roscadas 3/4"-3/4", L=165mm, água fria	ACT	14,00	14,00	
1247	2009/09/10	01	62766	101	01	99	PLACA GRÁFICA ASUS EN8400GS	ACT	38,55	38,55	
1247	2010/10/13	01	69338	106	02	20	CADEIRA DE CRIANÇA 32CM	ACT	20,99	20,99	
1247	2011/12/22	01	71284	107	01	03	BANCO ALTO K5	ACT	295,66	295,66	
1247	2012/10/23	01	72926	106	02	21	QUINTA com 11 animais	ACT	126,00	126,00	
1247	2013/07/17	01	76020	106	03	99	LEITOR DE DVD SAMSUNG	ACT	59,33	59,33	
1247	2014/08/21	01	80754	117	05	99	CONTADOR DE AGUA DE 15MM	ACT	19,85	19,85	
1247	2016/05/20	01	84407	106	03	99	MICROFONE ELECTROVOICE RE20	ACT	570,01	570,01	
Total Geral ou a Transportar .....									210.351.778,31	24.714.558,68	235.066.336,99

## MAPA DE INVENTÁRIO

Data : 2021/05/03

Ano : 2020

Pagina: 13

96

## FICHA PATRIMONIAL :

Identificação dos bens							Tipo De Sit.	Valor Patrimonial	Alterações Patrimoniais	Valor Atual	
Numero Ordem	Data de Aquisição	Tipo	Nr.Inv.	Cl.	Tipo	Bem					Descrição
1247	2017/07/11	01	89628	117	01	08	CONTADOR DE ÁGUA volumétrico SV-RTK, Q3=2,5m3/h, R200, MAP16, DN15mm, ligações roscadas 3/4"-3/4", L=165mm, água fria	ACT	16,24	16,24	
1247	2018/04/24	01	92305	117	01	08	CONTADOR DE ÁGUA volumétrico SV-RTK, Q3=2,5m3/h, R200, MAP16, DN15mm, ligações roscadas 3/4"-3/4", L=165mm, água fria	ACT	14,00	14,00	
1248	2009/09/10	01	62767	101	01	99	PLACA GRÁFICA ASUS EN8400GS	ACT	38,55	38,55	
1248	2010/10/13	01	69339	106	02	20	CADEIRA DE CRIANÇA 32CM	ACT	20,99	20,99	
1248	2011/12/22	01	71285	107	01	03	BANCO ALTO K5	ACT	295,66	295,66	
1248	2012/10/23	01	72927	106	02	21	QUINTA com 11 animais	ACT	126,00	126,00	
1248	2013/07/17	01	76021	101	02	02	MICROSOFT WINDOWS 7 PRO	ACT	153,26	153,26	
1248	2014/08/21	01	80755	117	05	99	CONTADOR DE AGUA DE 15MM	ACT	19,85	19,85	
1248	2016/06/01	01	84408	106	03	99	DI BOX RADIAL PRODI PASSIVA	ACT	120,00	120,00	
1248	2017/07/11	01	89629	117	01	08	CONTADOR DE ÁGUA volumétrico SV-RTK, Q3=2,5m3/h, R200, MAP16, DN15mm, ligações roscadas 3/4"-3/4", L=165mm, água fria	ACT	16,24	16,24	
1248	2018/04/24	01	92306	117	01	08	CONTADOR DE ÁGUA volumétrico SV-RTK, Q3=2,5m3/h, R200, MAP16, DN15mm, ligações roscadas 3/4"-3/4", L=165mm, água fria	ACT	14,00	14,00	
1249	2009/09/10	01	62768	101	01	99	PLACA GRÁFICA ASUS EN8400GS	ACT	38,55	38,55	
1249	2010/10/13	01	69340	106	02	20	CADEIRA DE CRIANÇA 32CM	ACT	20,99	20,99	
1249	2011/12/22	01	71286	107	01	03	BANCO ALTO K5	ACT	295,66	295,66	
1249	2013/07/17	01	76022	101	02	02	MICROSOFT WINDOWS 7 PRO	ACT	153,26	153,26	
1249	2014/08/21	01	80756	117	05	99	CONTADOR DE AGUA DE 15MM	ACT	19,85	19,85	
1249	2016/06/01	01	84409	106	03	99	DI BOX RADIAL PROD2 PASSIVA 2 CANAIS	ACT	179,99	179,99	
1249	2017/07/11	01	89630	117	01	08	CONTADOR DE ÁGUA volumétrico SV-RTK, Q3=2,5m3/h, R200, MAP16, DN15mm, ligações roscadas 3/4"-3/4", L=165mm, água fria	ACT	16,24	16,24	
1249	2018/04/24	01	92307	117	01	08	CONTADOR DE ÁGUA volumétrico SV-RTK, Q3=2,5m3/h, R200, MAP16, DN15mm, ligações roscadas 3/4"-3/4", L=165mm, água fria	ACT	14,00	14,00	
1250	2009/09/10	01	62769	101	01	99	PLACA GRÁFICA ASUS EN8400GS	ACT	38,55	38,55	
1250	2010/10/13	01	69341	106	02	20	CADEIRA DE CRIANÇA 32CM	ACT	20,99	20,99	
1250	2011/12/22	01	71287	107	01	03	BANCO ALTO K5	ACT	295,66	295,66	
1250	2012/10/23	01	72929	106	02	21	GARAGEM	ACT	83,37	83,37	
1250	2013/07/17	01	76023	101	02	02	MICROSOFT WINDOWS 7 PRO	ACT	153,26	153,26	
1250	2014/08/21	01	80757	117	05	99	CONTADOR DE AGUA DE 15MM	ACT	19,85	19,85	
1250	2016/06/01	01	84410	106	03	99	DI BOX RADIAL PROD2 PASSIVA 2 CANAIS	ACT	179,99	179,99	
1250	2017/07/11	01	89631	117	01	08	CONTADOR DE ÁGUA volumétrico SV-RTK, Q3=2,5m3/h, R200, MAP16, DN15mm, ligações roscadas 3/4"-3/4", L=165mm, água fria	ACT	16,24	16,24	
1250	2018/04/24	01	92308	117	01	08	CONTADOR DE ÁGUA volumétrico SV-RTK, Q3=2,5m3/h, R200, MAP16, DN15mm, ligações roscadas 3/4"-3/4", L=165mm, água fria	ACT	14,00	14,00	
1251	2009/09/10	01	62770	101	01	99	PLACA GRÁFICA ASUS EN8400GS	ACT	38,55	38,55	
1251	2010/10/13	01	69342	106	02	20	CADEIRA DE CRIANÇA 32CM	ACT	20,99	20,99	
1251	2011/12/22	01	71288	107	01	03	BANCO ALTO K5	ACT	295,66	295,66	
1251	2012/10/23	01	72930	106	02	21	GARAGEM	ACT	83,37	83,37	
1251	2013/07/17	01	76024	101	02	02	MICROSOFT WINDOWS 7 PRO	ACT	153,26	153,26	
Total Geral ou a Transportar .....									210.354.765,38	24.714.558,68	235.069.324,06

## FICHA PATRIMONIAL :

Identificação dos bens							Tipo De Sit.	Valor Patrimonial	Alterações Patrimoniais	Valor Atual	
Numero Ordem	Data de Aquisição	Tipo	Nr.Inv.	Cl.	Tipo	Bem					Descrição
1251	2014/08/21	01	80758	117	05	99	CONTADOR DE AGUA DE 15MM	ACT	19,85	19,85	
1251	2016/06/01	01	84411	106	03	99	DI BOX RADIAL PRODI PASSIVA	ACT	120,01	120,01	
1251	2017/07/11	01	89632	117	01	08	CONTADOR DE ÁGUA volumétrico SV-RTK, Q3=2,5m3/h, R200, MAP16, DN15mm, ligações roscadas 3/4"-3/4", L=165mm, água fria	ACT	16,24	16,24	
1251	2018/04/24	01	92309	117	01	08	CONTADOR DE ÁGUA volumétrico SV-RTK, Q3=2,5m3/h, R200, MAP16, DN15mm, ligações roscadas 3/4"-3/4", L=165mm, água fria	ACT	14,00	14,00	
1252	2009/09/10	01	62771	101	01	99	PLACA GRÁFICA ASUS EN8400GS	ACT	38,55	38,55	
1252	2010/10/13	01	69343	106	02	20	CADEIRA DE CRIANÇA 32CM	ACT	20,99	20,99	
1252	2011/12/22	01	71289	107	01	20	ESTRUTURA INOX REGULÁVEL PARA MESA QUADRADA	ACT	358,78	358,78	
1252	2013/07/17	01	76025	101	02	02	MICROSOFT WINDOWS 7 PRO	ACT	153,26	153,26	
1252	2014/08/21	01	80759	117	05	99	CONTADOR DE AGUA DE 15MM	ACT	19,85	19,85	
1252	2016/06/01	01	84412	106	03	99	DI BOX RADIAL PRODI PASSIVA	ACT	120,01	120,01	
1252	2017/07/11	01	89633	117	01	08	CONTADOR DE ÁGUA volumétrico SV-RTK, Q3=2,5m3/h, R200, MAP16, DN15mm, ligações roscadas 3/4"-3/4", L=165mm, água fria	ACT	16,24	16,24	
1252	2018/04/24	01	92310	117	01	08	CONTADOR DE ÁGUA volumétrico SV-RTK, Q3=2,5m3/h, R200, MAP16, DN15mm, ligações roscadas 3/4"-3/4", L=165mm, água fria	ACT	14,00	14,00	
1253	2009/09/10	01	62772	101	01	99	PLACA GRÁFICA ASUS EN8400GS	ACT	38,55	38,55	
1253	2010/10/13	01	69344	106	02	20	CADEIRA DE CRIANÇA 32CM	ACT	20,99	20,99	
1253	2011/12/22	01	71290	107	01	20	ESTRUTURA INOX REGULÁVEL PARA MESA QUADRADA	ACT	358,78	358,78	
1253	2012/10/23	01	72932	106	02	21	TÁBUA DE PASSAR em plástico inclui o ferro	ACT	42,50	42,50	
1253	2014/08/21	01	80760	117	05	99	CONTADOR DE AGUA DE 15MM	ACT	19,85	19,85	
1253	2016/06/02	01	84413	106	03	99	EUROLITE TH-200S Theatre hook, black (TH-201)	ACT	41,82	41,82	
1253	2017/07/11	01	89634	117	01	08	CONTADOR DE ÁGUA volumétrico SV-RTK, Q3=2,5m3/h, R200, MAP16, DN15mm, ligações roscadas 3/4"-3/4", L=165mm, água fria	ACT	16,24	16,24	
1253	2018/04/24	01	92311	117	01	08	CONTADOR DE ÁGUA volumétrico SV-RTK, Q3=2,5m3/h, R200, MAP16, DN15mm, ligações roscadas 3/4"-3/4", L=165mm, água fria	ACT	14,00	14,00	
1254	2010/10/13	01	69345	106	02	20	CADEIRA DE CRIANÇA 32CM	ACT	20,99	20,99	
1254	2011/12/22	01	71291	107	01	20	ESTRUTURA INOX REGULÁVEL PARA MESA QUADRADA	ACT	358,78	358,78	
1254	2012/10/23	01	72933	106	02	21	TÁBUA DE PASSAR em plástico inclui o ferro	ACT	42,50	42,50	
1254	2014/08/21	01	80761	117	05	99	CONTADOR DE AGUA DE 15MM	ACT	19,85	19,85	
1254	2016/06/02	01	84414	106	03	99	EUROLITE TH-200S Theatre hook, black (TH-201)	ACT	41,82	41,82	
1254	2017/07/11	01	89635	117	01	08	CONTADOR DE ÁGUA volumétrico SV-RTK, Q3=2,5m3/h, R200, MAP16, DN15mm, ligações roscadas 3/4"-3/4", L=165mm, água fria	ACT	16,24	16,24	
1254	2018/04/24	01	92312	117	01	08	CONTADOR DE ÁGUA volumétrico SV-RTK, Q3=2,5m3/h, R200, MAP16, DN15mm, ligações roscadas 3/4"-3/4", L=165mm, água fria	ACT	14,00	14,00	
1255	2009/09/10	01	62774	101	01	99	PLACA GRÁFICA ASUS EN8400GS	ACT	38,55	38,55	
1255	2010/10/13	01	69346	106	02	20	CADEIRA DE CRIANÇA 32CM	ACT	20,99	20,99	
1255	2011/12/22	01	71292	107	01	20	ESTRUTURA INOX FIXA PARA MESA	ACT	129,04	129,04	
1255	2012/10/23	01	72934	106	02	21	TÁBUA DE PASSAR em plástico inclui o ferro	ACT	42,50	42,50	
1255	2013/07/17	01	76028	101	01	02	COMPUTADOR DESKTOP CORE I5 3330	ACT	583,78	583,78	
1255	2014/08/21	01	80762	117	05	99	CONTADOR DE AGUA DE 15MM	ACT	19,85	19,85	
Total Geral ou a Transportar .....									210.357.578,78	24.714.558,68	235.072.137,46

## MAPA DE INVENTÁRIO

## FICHA PATRIMONIAL :

Identificação dos bens							Tipo De Sit.	Valor Patrimonial	Alterações Patrimoniais	Valor Atual	
Numero Ordem	Data de Aquisição	Tipo	Nr.Inv.	Cl.	Tipo	Bem					Descrição
1255	2016/06/02	01	84415	106	03	99	EUROLITE TH-200S Theatre hook, black (TH-201)	ACT	41,82	41,82	
1255	2017/07/11	01	89636	117	01	08	CONTADOR DE ÁGUA volumétrico SV-RTK, Q3=2,5m3/h, R200, MAP16, DN15mm, ligações roscadas 3/4"-3/4", L=165mm, água fria	ACT	16,24	16,24	
1255	2018/04/24	01	92313	117	01	08	CONTADOR DE ÁGUA volumétrico SV-RTK, Q3=2,5m3/h, R200, MAP16, DN15mm, ligações roscadas 3/4"-3/4", L=165mm, água fria	ACT	14,00	14,00	
1256	2009/09/10	01	62775	101	01	99	PLACA GRÁFICA ASUS EN8400GS	ACT	38,55	38,55	
1256	2010/10/13	01	69347	106	02	20	CADEIRA DE CRIANÇA 32CM	ACT	20,99	20,99	
1256	2011/06/16	01	71293	101	01	99	UPS EP 6000T/10	ACT	1.885,11	1.885,11	
1256	2012/10/23	01	72935	106	02	21	TÁBUA DE PASSAR em plástico inclui o ferro	ACT	42,50	42,50	
1256	2013/07/17	01	76029	101	01	02	COMPUTADOR DESKTOP CORE I5 3330	ACT	583,78	583,78	
1256	2014/08/21	01	80763	117	05	99	CONTADOR DE AGUA DE 15MM	ACT	19,85	19,85	
1256	2016/06/02	01	84416	106	03	99	EUROLITE TH-200S Theatre hook, black (TH-201)	ACT	41,82	41,82	
1256	2017/07/11	01	89637	117	01	08	CONTADOR DE ÁGUA volumétrico SV-RTK, Q3=2,5m3/h, R200, MAP16, DN15mm, ligações roscadas 3/4"-3/4", L=165mm, água fria	ACT	16,24	16,24	
1256	2018/04/24	01	92314	117	01	08	CONTADOR DE ÁGUA volumétrico SV-RTK, Q3=2,5m3/h, R200, MAP16, DN15mm, ligações roscadas 3/4"-3/4", L=165mm, água fria	ACT	14,00	14,00	
1257	2009/09/10	01	62776	101	01	99	PLACA GRÁFICA ASUS EN8400GS	ACT	38,55	38,55	
1257	2010/10/13	01	69348	106	02	20	CADEIRA DE CRIANÇA 32CM	ACT	20,99	20,99	
1257	2011/06/16	01	71294	101	01	99	UPS VH 1500 PARA RACK	ACT	656,75	656,75	
1257	2012/10/23	01	72936	106	02	21	TÁBUA DE PASSAR em plástico inclui o ferro	ACT	42,50	42,50	
1257	2013/07/17	01	76030	101	01	02	COMPUTADOR DESKTOP CORE I5 3330	ACT	583,78	583,78	
1257	2014/08/21	01	80764	117	05	99	CONTADOR DE AGUA DE 15MM	ACT	19,85	19,85	
1257	2016/06/02	01	84417	106	03	99	EUROLITE TH-200S Theatre hook, black (TH-201)	ACT	41,82	41,82	
1257	2017/07/11	01	89638	117	01	08	CONTADOR DE ÁGUA volumétrico SV-RTK, Q3=2,5m3/h, R200, MAP16, DN15mm, ligações roscadas 3/4"-3/4", L=165mm, água fria	ACT	16,24	16,24	
1257	2018/04/24	01	92315	117	01	08	CONTADOR DE ÁGUA volumétrico SV-RTK, Q3=2,5m3/h, R200, MAP16, DN15mm, ligações roscadas 3/4"-3/4", L=165mm, água fria	ACT	14,00	14,00	
1258	2009/09/10	01	62777	101	01	99	PLACA GRÁFICA ASUS EN8400GS	ACT	38,55	38,55	
1258	2010/10/13	01	69349	106	02	20	CADEIRA DE CRIANÇA 32CM	ACT	20,99	20,99	
1258	2011/06/22	01	71295	101	01	99	UPS EP 6000T/10	ACT	1.885,11	1.885,11	
1258	2013/07/17	01	76031	101	01	02	COMPUTADOR DESKTOP CORE I5 3330	ACT	583,78	583,78	
1258	2014/08/21	01	80765	117	05	99	CONTADOR DE AGUA DE 15MM	ACT	19,85	19,85	
1258	2016/06/02	01	84418	106	03	99	EUROLITE TH-200S Theatre hook, black (TH-201)	ACT	41,82	41,82	
1258	2017/07/11	01	89639	117	01	08	CONTADOR DE ÁGUA volumétrico SV-RTK, Q3=2,5m3/h, R200, MAP16, DN15mm, ligações roscadas 3/4"-3/4", L=165mm, água fria	ACT	16,24	16,24	
1258	2018/04/24	01	92316	117	01	08	CONTADOR DE ÁGUA volumétrico SV-RTK, Q3=2,5m3/h, R200, MAP16, DN15mm, ligações roscadas 3/4"-3/4", L=165mm, água fria	ACT	14,00	14,00	
1259	2009/09/10	01	62778	101	01	99	PLACA GRÁFICA ASUS EN8400GS	ACT	38,55	38,55	
1259	2010/10/13	01	69350	106	02	20	CADEIRA DE CRIANÇA 32CM	ACT	20,99	20,99	
1259	2011/06/22	01	71296	101	01	99	UPS VH 1500 PARA RACK	ACT	656,75	656,75	
1259	2012/10/23	01	72938	106	02	21	CARRINHO DE BEBÊ	ACT	73,85	73,85	
Total Geral ou a Transportar .....									210.365.158,64	24.714.558,68	235.079.717,32

## MAPA DE INVENTÁRIO

Data : 2021/05/03

Ano : 2020

Pagina: 13

99

## FICHA PATRIMONIAL :

Identificação dos bens							Tipo De Sit.	Valor Patrimonial	Alterações Patrimoniais	Valor Atual	
Numero Ordem	Data de Aquisição	Tipo	Nr.Inv.	Cl.	Tipo	Bem					Descrição
1259	2014/08/21	01	80766	117	05	99	CONTADOR DE AGUA DE 15MM	ACT	19,85	19,85	
1259	2016/06/02	01	84419	106	03	99	EUROLITE TH-200S Theatre hook, black (TH-201)	ACT	41,82	41,82	
1259	2017/07/11	01	89640	117	01	08	CONTADOR DE ÁGUA volumétrico SV-RTK, Q3=2,5m3/h, R200, MAP16, DN15mm, ligações roscadas 3/4"-3/4", L=165mm, água fria	ACT	16,24	16,24	
1259	2018/04/24	01	92317	117	01	08	CONTADOR DE ÁGUA volumétrico SV-RTK, Q3=2,5m3/h, R200, MAP16, DN15mm, ligações roscadas 3/4"-3/4", L=165mm, água fria	ACT	14,00	14,00	
1260	2010/10/13	01	69351	106	02	20	CADEIRA DE CRIANÇA 32CM	ACT	20,99	20,99	
1260	2011/06/02	01	71297	101	01	04	SWITCH 24 PORTAS	ACT	249,32	249,32	
1260	2012/10/23	01	72939	106	02	21	CARRINHO DE BEBÊ	ACT	73,85	73,85	
1260	2014/08/21	01	80767	117	05	99	CONTADOR DE AGUA DE 15MM	ACT	19,85	19,85	
1260	2016/06/02	01	84420	106	03	99	EUROLITE TH-200S Theatre hook, black (TH-201)	ACT	41,82	41,82	
1260	2017/07/11	01	89641	117	01	08	CONTADOR DE ÁGUA volumétrico SV-RTK, Q3=2,5m3/h, R200, MAP16, DN15mm, ligações roscadas 3/4"-3/4", L=165mm, água fria	ACT	16,24	16,24	
1260	2018/04/24	01	92318	117	01	08	CONTADOR DE ÁGUA volumétrico SV-RTK, Q3=2,5m3/h, R200, MAP16, DN15mm, ligações roscadas 3/4"-3/4", L=165mm, água fria	ACT	14,00	14,00	
1261	2009/09/10	01	62780	101	01	99	PLACA GRÁFICA ASUS EN8400GS	ACT	38,55	38,55	
1261	2010/10/13	01	69352	106	02	20	CADEIRA DE CRIANÇA 32CM	ACT	20,99	20,99	
1261	2011/06/02	01	71298	101	01	04	SWITCH 24 PORTAS	ACT	249,32	249,32	
1261	2014/08/21	01	80768	117	05	99	CONTADOR DE AGUA DE 15MM	ACT	19,85	19,85	
1261	2016/06/02	01	84421	106	03	99	EUROLITE TH-200S Theatre hook, black (TH-201)	ACT	41,82	41,82	
1261	2017/07/11	01	89642	117	01	08	CONTADOR DE ÁGUA volumétrico SV-RTK, Q3=2,5m3/h, R200, MAP16, DN15mm, ligações roscadas 3/4"-3/4", L=165mm, água fria	ACT	16,24	16,24	
1261	2018/04/24	01	92319	117	01	08	CONTADOR DE ÁGUA volumétrico SV-RTK, Q3=2,5m3/h, R200, MAP16, DN15mm, ligações roscadas 3/4"-3/4", L=165mm, água fria	ACT	14,00	14,00	
1262	2009/09/10	01	62781	101	01	99	PLACA GRÁFICA ASUS EN8400GS	ACT	38,55	38,55	
1262	2010/10/13	01	69353	106	02	20	CADEIRA DE CRIANÇA 32CM	ACT	20,99	20,99	
1262	2012/10/14	01	72941	106	02	15	QUADRO INTERACTIVO	ACT	2.078,76	2.078,76	
1262	2014/08/21	01	80769	117	05	99	CONTADOR DE AGUA DE 15MM	ACT	19,85	19,85	
1262	2016/06/02	01	84422	106	03	99	EUROLITE TH-200S Theatre hook, black (TH-201)	ACT	41,82	41,82	
1262	2017/07/11	01	89643	117	01	08	CONTADOR DE ÁGUA volumétrico SV-RTK, Q3=2,5m3/h, R200, MAP16, DN15mm, ligações roscadas 3/4"-3/4", L=165mm, água fria	ACT	16,24	16,24	
1262	2018/04/24	01	92320	117	01	08	CONTADOR DE ÁGUA volumétrico SV-RTK, Q3=2,5m3/h, R200, MAP16, DN15mm, ligações roscadas 3/4"-3/4", L=165mm, água fria	ACT	14,00	14,00	
1263	2009/09/10	01	62782	101	01	99	PLACA GRÁFICA ASUS EN8400GS	ACT	38,55	38,55	
1263	2011/10/07	01	71300	101	01	03	ACESS POINT WIRELESS N TP-LINK	ACT	43,91	43,91	
1263	2012/10/14	01	72942	106	02	15	QUADRO INTERACTIVO	ACT	2.078,76	2.078,76	
1263	2014/08/21	01	80770	117	05	99	CONTADOR DE AGUA DE 15MM	ACT	19,85	19,85	
1263	2016/06/02	01	84423	106	03	99	EUROLITE TH-200S Theatre hook, black (TH-201)	ACT	41,82	41,82	
1263	2017/07/11	01	89644	117	01	08	CONTADOR DE ÁGUA volumétrico SV-RTK, Q3=2,5m3/h, R200, MAP16, DN15mm, ligações roscadas 3/4"-3/4", L=165mm, água fria	ACT	16,24	16,24	
Total Geral ou a Transportar .....									210.370.556,73	24.714.558,68	235.085.115,41

## MAPA DE INVENTÁRIO

Data : 2021/05/03

Ano : 2020

Pagina: 14

00

## FICHA PATRIMONIAL :

Identificação dos bens							Tipo De Sit.	Valor Patrimonial	Alterações Patrimoniais	Valor Atual	
Numero Ordem	Data de Aquisição	Tipo	Nr.Inv.	Cl.	Tipo	Ben					Descrição
1263	2018/04/24	01	92321	117	01	08	CONTADOR DE ÁGUA volumétrico SV-RTK, Q3=2,5m3/h, R200, MAP16, DN15mm, ligações roscadas 3/4"-3/4", L=165mm, água fria	ACT	14,00	14,00	
1264	2009/09/10	01	62783	101	01	99	PLACA GRÁFICA ASUS EN8400GS	ACT	38,55	38,55	
1264	2010/10/21	01	69192	107	04	02	ACUMULADOR DE CALOR 2000W	ACT	320,27	320,27	
1264	2011/10/07	01	71301	101	01	03	ACESS POINT WIRELESS N TP-LINK	ACT	43,91	43,91	
1264	2014/08/21	01	80771	117	05	99	CONTADOR DE AGUA DE 15MM	ACT	19,85	19,85	
1264	2016/06/02	01	84424	106	03	99	EUROLITE TH-200S Theatre hook, black (TH-201)	ACT	41,82	41,82	
1264	2017/07/11	01	89645	117	01	08	CONTADOR DE ÁGUA volumétrico SV-RTK, Q3=2,5m3/h, R200, MAP16, DN15mm, ligações roscadas 3/4"-3/4", L=165mm, água fria	ACT	16,24	16,24	
1264	2018/04/24	01	92322	117	01	08	CONTADOR DE ÁGUA volumétrico SV-RTK, Q3=2,5m3/h, R200, MAP16, DN15mm, ligações roscadas 3/4"-3/4", L=165mm, água fria	ACT	14,00	14,00	
1265	2009/09/10	01	62784	101	01	99	PLACA GRÁFICA ASUS EN8400GS	ACT	38,55	38,55	
1265	2010/10/21	01	69193	107	03	06	PROJECTOR GEWISS 400W	ACT	167,93	167,93	
1265	2012/10/14	01	72944	106	02	15	QUADRO INTERACTIVO	ACT	2.078,76	2.078,76	
1265	2013/07/16	01	76038	107	06	04	TRITURADOR SAMMIC TR-350	ACT	261,61	261,61	
1265	2014/08/21	01	80772	117	05	99	CONTADOR DE AGUA DE 15MM	ACT	19,85	19,85	
1265	2016/06/02	01	84425	106	03	99	EUROLITE TH-200S Theatre hook, black (TH-201)	ACT	41,82	41,82	
1265	2017/07/11	01	89646	117	01	08	CONTADOR DE ÁGUA volumétrico SV-RTK, Q3=2,5m3/h, R200, MAP16, DN15mm, ligações roscadas 3/4"-3/4", L=165mm, água fria	ACT	16,24	16,24	
1265	2018/04/24	01	92323	117	01	08	CONTADOR DE ÁGUA volumétrico SV-RTK, Q3=2,5m3/h, R200, MAP16, DN15mm, ligações roscadas 3/4"-3/4", L=165mm, água fria	ACT	14,00	14,00	
1266	2006/12/29	01	51391	101	01	13	MONITOR TFT 17"	ACT	180,24	180,24	
1266	2009/09/10	01	62785	101	01	99	PLACA GRÁFICA ASUS EN8400GS	ACT	38,55	38,55	
1266	2010/11/29	01	69194	101	02	03	SOFTWARE AUTOCAD MAP 3D 2011	ACT	5.397,75	5.397,75	
1266	2011/10/07	01	71303	101	01	03	ACESS POINT WIRELESS N TP-LINK	ACT	43,91	43,91	
1266	2012/10/14	01	72945	106	02	15	QUADRO INTERACTIVO	ACT	2.078,76	2.078,76	
1266	2013/07/16	01	76039	107	06	04	BRAÇO TRITURADOR SAMMIC BN 420MM	ACT	121,62	121,62	
1266	2014/08/21	01	80773	117	05	99	CONTADOR DE AGUA DE 15MM	ACT	19,85	19,85	
1266	2016/06/02	01	84426	106	03	99	EUROLITE TH-200S Theatre hook, black (TH-201)	ACT	41,82	41,82	
1266	2017/07/11	01	89647	117	01	08	CONTADOR DE ÁGUA volumétrico SV-RTK, Q3=2,5m3/h, R200, MAP16, DN15mm, ligações roscadas 3/4"-3/4", L=165mm, água fria	ACT	16,24	16,24	
1266	2018/04/24	01	92324	117	01	08	CONTADOR DE ÁGUA volumétrico SV-RTK, Q3=2,5m3/h, R200, MAP16, DN15mm, ligações roscadas 3/4"-3/4", L=165mm, água fria	ACT	14,00	14,00	
1267	2009/09/10	01	62786	101	01	99	PLACA GRÁFICA ASUS EN8400GS	ACT	38,55	38,55	
1267	2011/10/07	01	71304	101	01	03	ACESS POINT WIRELESS N TP-LINK	ACT	43,91	43,91	
1267	2012/10/14	01	72946	106	02	15	QUADRO INTERACTIVO	ACT	2.078,76	2.078,76	
1267	2013/07/16	01	76040	107	08	01	ASPIRADOR GISSOWATT	ACT	403,78	403,78	
1267	2014/08/21	01	80774	117	05	99	CONTADOR DE AGUA DE 15MM	ACT	19,85	19,85	
1267	2016/06/02	01	84427	106	03	99	EUROLITE TH-200S Theatre hook, black (TH-201)	ACT	41,82	41,82	
1267	2017/07/11	01	89648	117	01	08	CONTADOR DE ÁGUA volumétrico SV-RTK, Q3=2,5m3/h, R200, MAP16, DN15mm, ligações roscadas 3/4"-3/4", L=165mm, água fria	ACT	16,24	16,24	
Total Geral ou a Transportar .....									210.384.299,78	24.714.558,68	235.098.858,46

## FICHA PATRIMONIAL :

Identificação dos bens							Tipo De Sit.	Valor Patrimonial	Alterações Patrimoniais	Valor Atual	
Numero Ordem	Data de Aquisição	Tipo	Nr.Inv.	Cl.	Tipo	Bem					Descrição
1267	2018/04/24	01	92325	117	01	08	CONTADOR DE ÁGUA volumétrico SV-RTK, Q3=2,5m3/h, R200, MAP16, DN15mm, ligações roscadas 3/4"-3/4", L=165mm, água fria	ACT	14,00		14,00
1268	2009/09/10	01	62787	101	01	99	PLACA GRÁFICA ASUS EN8400GS	ACT	38,55		38,55
1268	2010/10/13	01	69355	106	02	17	QUADRO BRANCO 1200X1200	ACT	113,95		113,95
1268	2012/10/14	01	72947	106	02	15	QUADRO INTERACTIVO	ACT	2.078,76		2.078,76
1268	2013/07/16	01	76041	107	08	01	ASPIRADOR GISOWATT	ACT	403,78		403,78
1268	2014/08/21	01	80775	117	05	99	CONTADOR DE AGUA DE 15MM	ACT	19,85		19,85
1268	2016/06/02	01	84428	106	03	99	EUROLITE TH-200S Theatre hook, black (TH-201)	ACT	41,82		41,82
1268	2017/07/11	01	89649	117	01	08	CONTADOR DE ÁGUA volumétrico SV-RTK, Q3=2,5m3/h, R200, MAP16, DN15mm, ligações roscadas 3/4"-3/4", L=165mm, água fria	ACT	16,24		16,24
1268	2018/04/24	01	92326	117	01	08	CONTADOR DE ÁGUA volumétrico SV-RTK, Q3=2,5m3/h, R200, MAP16, DN15mm, ligações roscadas 3/4"-3/4", L=165mm, água fria	ACT	14,00		14,00
1269	2009/09/10	01	62788	101	01	99	PLACA GRÁFICA ASUS EN8400GS	ACT	38,55		38,55
1269	2010/10/13	01	69356	106	02	17	QUADRO BRANCO 1200X1200	ACT	113,95		113,95
1269	2011/09/28	01	71306	107	02	16	ESTORE DE ROLO BLACK-OUT	ACT	103,02		103,02
1269	2012/10/14	01	72948	106	02	15	QUADRO INTERACTIVO	ACT	2.078,76		2.078,76
1269	2013/07/16	01	76042	107	08	01	ASPIRADOR GISOWATT	ACT	403,78		403,78
1269	2014/08/21	01	80776	117	05	99	CONTADOR DE AGUA DE 15MM	ACT	19,85		19,85
1269	2016/06/02	01	84429	106	03	99	EUROLITE TH-200S Theatre hook, black (TH-201)	ACT	41,82		41,82
1269	2017/07/11	01	89650	117	01	08	CONTADOR DE ÁGUA volumétrico SV-RTK, Q3=2,5m3/h, R200, MAP16, DN15mm, ligações roscadas 3/4"-3/4", L=165mm, água fria	ACT	16,24		16,24
1269	2018/04/24	01	92327	117	01	08	CONTADOR DE ÁGUA volumétrico SV-RTK, Q3=2,5m3/h, R200, MAP16, DN15mm, ligações roscadas 3/4"-3/4", L=165mm, água fria	ACT	14,00		14,00
1270	2006/12/29	01	51395	101	02	02	WINDOWS XP OEM	ACT	154,74		154,74
1270	2009/09/10	01	62789	101	01	99	PLACA GRÁFICA ASUS EN8400GS	ACT	38,55		38,55
1270	2010/10/13	01	69357	106	02	17	QUADRO BRANCO 1200X1200	ACT	113,95		113,95
1270	2011/09/28	01	71307	107	02	16	ESTORE DE ROLO BLACK-OUT	ACT	103,02		103,02
1270	2013/07/16	01	76043	107	06	04	BATEDEIRA ELÉTRICA PLANARIA BANCADA	ACT	739,45		739,45
1270	2014/08/21	01	80777	117	05	99	CONTADOR DE AGUA DE 15MM	ACT	19,85		19,85
1270	2016/06/02	01	84430	106	03	99	EUROLITE TH-200S Theatre hook, black (TH-201)	ACT	41,82		41,82
1270	2017/07/11	01	89651	117	01	08	CONTADOR DE ÁGUA volumétrico SV-RTK, Q3=2,5m3/h, R200, MAP16, DN15mm, ligações roscadas 3/4"-3/4", L=165mm, água fria	ACT	16,24		16,24
1270	2018/04/24	01	92328	117	01	08	CONTADOR DE ÁGUA volumétrico SV-RTK, Q3=2,5m3/h, R200, MAP16, DN15mm, ligações roscadas 3/4"-3/4", L=165mm, água fria	ACT	14,00		14,00
1271	2009/09/10	01	62790	101	01	99	PLACA GRÁFICA ASUS EN8400GS	ACT	38,55		38,55
1271	2010/10/13	01	69358	106	02	17	QUADRO BRANCO 1200X1200	ACT	113,95		113,95
1271	2011/09/28	01	71308	107	02	16	ESTORE DE ROLO BLACK-OUT	ACT	103,02		103,02
1271	2013/07/16	01	76044	107	06	04	BRAÇO TRITURADOR SAMMIC BN 420MM	ACT	121,62		121,62
1271	2014/08/21	01	80778	117	05	99	CONTADOR DE AGUA DE 15MM	ACT	19,85		19,85
1271	2016/06/02	01	84431	106	03	99	EUROLITE TH-200S Theatre hook, black (TH-201)	ACT	41,82		41,82
Total Geral ou a Transportar .....									210.391.551,13	24.714.558,68	235.106.109,81

## MAPA DE INVENTÁRIO

Data : 2021/05/03

Ano : 2020

Pagina: 14

02

## FICHA PATRIMONIAL :

Identificação dos bens							Tipo De Sit.	Valor Patrimonial	Alterações Patrimoniais	Valor Atual	
Numero Ordem	Data de Aquisição	Tipo	Nr.Inv.	Cl.	Tipo	Bem					Descrição
1271	2017/07/11	01	89652	117	01	08	CONTADOR DE ÁGUA volumétrico SV-RTK, Q3=2,5m3/h, R200, MAP16, DN15mm, ligações roscadas 3/4"-3/4", L=165mm, água fria	ACT	16,24		16,24
1271	2018/04/24	01	92329	117	01	08	CONTADOR DE ÁGUA volumétrico SV-RTK, Q3=2,5m3/h, R200, MAP16, DN15mm, ligações roscadas 3/4"-3/4", L=165mm, água fria	ACT	14,00		14,00
1272	2010/10/13	01	69359	106	02	17	QUADRO BRANCO 1200X1200	ACT	113,95		113,95
1272	2011/09/28	01	71309	107	02	16	ESTORE DE ROLO CAIRO	ACT	82,29		82,29
1272	2014/08/21	01	80779	117	05	99	CONTADOR DE AGUA DE 15MM	ACT	19,85		19,85
1272	2016/06/02	01	84432	106	03	99	EUROLITE TH-200S Theatre hook, black (TH-201)	ACT	41,82		41,82
1272	2017/07/11	01	89653	117	01	08	CONTADOR DE ÁGUA volumétrico SV-RTK, Q3=2,5m3/h, R200, MAP16, DN15mm, ligações roscadas 3/4"-3/4", L=165mm, água fria	ACT	16,24		16,24
1272	2018/04/24	01	92330	117	01	08	CONTADOR DE ÁGUA volumétrico SV-RTK, Q3=2,5m3/h, R200, MAP16, DN15mm, ligações roscadas 3/4"-3/4", L=165mm, água fria	ACT	14,00		14,00
1273	2009/09/10	01	62792	101	01	02	COMPUTADOR ASUS VINTAGE Q8200	ACT	397,31	271,91	669,22
1273	2010/10/13	01	69360	106	02	17	QUADRO BRANCO 1200X1200	ACT	113,95		113,95
1273	2011/09/28	01	71310	107	02	16	ESTORE DE ROLO CAIRO	ACT	82,29		82,29
1273	2013/06/11	01	76046	117	01	99	DEPOSITO DOSEADOR 200LT	ACT	212,83		212,83
1273	2014/08/21	01	80780	117	05	99	CONTADOR DE AGUA DE 15MM	ACT	19,85		19,85
1273	2016/06/02	01	84433	106	03	99	EUROLITE TH-200S Theatre hook, black (TH-201)	ACT	41,82		41,82
1273	2017/07/11	01	89654	117	01	08	CONTADOR DE ÁGUA volumétrico SV-RTK, Q3=2,5m3/h, R200, MAP16, DN15mm, ligações roscadas 3/4"-3/4", L=165mm, água fria	ACT	16,24		16,24
1273	2018/04/24	01	92331	117	01	08	CONTADOR DE ÁGUA volumétrico SV-RTK, Q3=2,5m3/h, R200, MAP16, DN15mm, ligações roscadas 3/4"-3/4", L=165mm, água fria	ACT	14,00		14,00
1274	2009/09/10	01	62793	101	01	02	COMPUTADOR ASUS VINTAGE Q8200	ACT	397,31	271,91	669,22
1274	2010/10/13	01	69361	106	02	17	QUADRO BRANCO 1200X1200	ACT	113,95		113,95
1274	2011/09/28	01	71311	107	02	16	ESTORE DE ROLO CAIRO	ACT	82,29		82,29
1274	2013/06/11	01	76047	117	01	99	AGITADOR MONOFÁSICO COM EIXO DE 800MM	ACT	703,84		703,84
1274	2014/07/21	01	80781	112	03	03	SINAL ST14 - FIM DE OBRAS	ACT	50,29		50,29
1274	2016/06/02	01	84434	106	03	99	EUROLITE TH-200S Theatre hook, black (TH-201)	ACT	41,82		41,82
1274	2017/07/11	01	89655	117	01	08	CONTADOR DE ÁGUA volumétrico SV-RTK, Q3=2,5m3/h, R200, MAP16, DN15mm, ligações roscadas 3/4"-3/4", L=165mm, água fria	ACT	16,24		16,24
1274	2018/04/24	01	92332	117	01	08	CONTADOR DE ÁGUA volumétrico SV-RTK, Q3=2,5m3/h, R200, MAP16, DN15mm, ligações roscadas 3/4"-3/4", L=165mm, água fria	ACT	14,00		14,00
1275	2009/09/10	01	62794	101	01	02	COMPUTADOR ASUS VINTAGE Q8200	ACT	397,31	271,91	669,22
1275	2010/10/13	01	69362	106	02	17	QUADRO BRANCO 1200X1200	ACT	113,95		113,95
1275	2011/09/29	01	71312	107	01	08	CAMA REBATÍVEL	ACT	2.523,61		2.523,61
1275	2013/06/11	01	76048	117	01	99	QUADRO DE COMANDO E PROTEÇÃO	ACT	223,78		223,78
1275	2014/07/21	01	80782	112	03	03	SINAL ST14 - FIM DE OBRAS	ACT	50,29		50,29
1275	2016/06/02	01	84435	106	03	99	EUROLITE TH-200S Theatre hook, black (TH-201)	ACT	41,82		41,82
1275	2017/07/11	01	89656	117	01	08	CONTADOR DE ÁGUA volumétrico SV-RTK, Q3=2,5m3/h, R200, MAP16, DN15mm, ligações roscadas 3/4"-3/4", L=165mm, água fria	ACT	16,24		16,24
Total Geral ou a Transportar .....									210.397.554,55	24.715.374,41	235.112.928,96



## MAPA DE INVENTÁRIO

Data : 2021/05/03

Ano : 2020

Pagina: 14

03

## FICHA PATRIMONIAL :

Identificação dos bens							Tipo De Sit.	Valor Patrimonial	Alterações Patrimoniais	Valor Atual	
Numero Ordem	Data de Aquisição	Tipo	Nr.Inv.	Cl.	Tipo	Ben					Descrição
1275	2018/04/24	01	92333	117	01	08	CONTADOR DE ÁGUA volumétrico SV-RTK, Q3=2,5m3/h, R200, MAP16, DN15mm, ligações roscadas 3/4"-3/4", L=165mm, água fria	ACT	14,00		14,00
1276	2009/09/10	01	62795	101	01	02	COMPUTADOR ASUS VINTAGE Q8200	ACT	397,31	271,91	669,22
1276	2010/10/13	01	69363	106	02	17	QUADRO BRANCO 1200X1200	ACT	113,95		113,95
1276	2011/07/27	01	71313	101	01	99	RÉGUA ALUMÍNIO 19"	ACT	55,95		55,95
1276	2014/07/21	01	80783	112	03	03	SINAL ST14 - FIM DE OBRAS	ACT	50,29		50,29
1276	2016/06/02	01	84436	106	03	99	EUROLITE TH-200S Theatre hook, black (TH-201)	ACT	41,82		41,82
1276	2017/07/11	01	89657	117	01	08	CONTADOR DE ÁGUA volumétrico SV-RTK, Q3=2,5m3/h, R200, MAP16, DN15mm, ligações roscadas 3/4"-3/4", L=165mm, água fria	ACT	16,24		16,24
1276	2018/04/24	01	92334	117	01	08	CONTADOR DE ÁGUA volumétrico SV-RTK, Q3=2,5m3/h, R200, MAP16, DN15mm, ligações roscadas 3/4"-3/4", L=165mm, água fria	ACT	14,00		14,00
1277	2009/09/10	01	62796	101	01	02	COMPUTADOR ASUS VINTAGE Q8200	ACT	397,31	271,93	669,24
1277	2010/10/13	01	69364	106	02	17	QUADRO BRANCO 1200X1200	ACT	113,95		113,95
1277	2011/07/27	01	71314	101	01	99	RÉGUA ALUMÍNIO 19"	ACT	55,95		55,95
1277	2012/10/01	01	72956	110	25	03	BOMBA TRANSFECA MANUAL SIFAO SP 606	ACT	30,88		30,88
1277	2013/06/19	01	76050	117	01	99	BOMBA DE ÁGUA LOWARA DOC 7T 400V 1046.204	ACT	260,46		260,46
1277	2016/06/02	01	84437	106	03	99	EUROLITE TH-200S Theatre hook, black (TH-201)	ACT	41,82		41,82
1277	2017/07/11	01	89658	117	01	08	CONTADOR DE ÁGUA volumétrico SV-RTK, Q3=2,5m3/h, R200, MAP16, DN15mm, ligações roscadas 3/4"-3/4", L=165mm, água fria	ACT	16,24		16,24
1277	2018/04/24	01	92335	117	01	08	CONTADOR DE ÁGUA volumétrico SV-RTK, Q3=2,5m3/h, R200, MAP16, DN15mm, ligações roscadas 3/4"-3/4", L=165mm, água fria	ACT	14,00		14,00
1278	2009/09/10	01	62797	101	01	02	COMPUTADOR ASUS VINTAGE Q8200	ACT	397,31		397,31
1278	2011/07/27	01	71315	107	09	99	RESGUARDO DE CHUVEIRO	ACT	143,37		143,37
1278	2013/06/19	01	76051	117	01	99	BOMBA DE ÁGUA LOWARA DOC 7T 400V 1046.204	ACT	260,46		260,46
1278	2016/06/02	01	84438	106	03	99	EUROLITE TH-200S Theatre hook, black (TH-201)	ACT	41,82		41,82
1278	2017/07/11	01	89659	117	01	08	CONTADOR DE ÁGUA volumétrico SV-RTK, Q3=2,5m3/h, R200, MAP16, DN15mm, ligações roscadas 3/4"-3/4", L=165mm, água fria	ACT	16,24		16,24
1278	2018/04/24	01	92336	117	01	08	CONTADOR DE ÁGUA volumétrico SV-RTK, Q3=2,5m3/h, R200, MAP16, DN15mm, ligações roscadas 3/4"-3/4", L=165mm, água fria	ACT	14,00		14,00
1279	2009/09/10	01	62798	101	01	02	COMPUTADOR ASUS VINTAGE Q8200	ACT	397,31		397,31
1279	2010/10/13	01	69366	106	02	99	ARMÁRIO METÁLICO 1000X900	ACT	173,93		173,93
1279	2011/12/06	01	71316	106	03	03	COLUNA DE INSTALAÇÃO HK IL 12.1 (PAR)	ACT	748,59		748,59
1279	2013/06/19	01	76052	117	01	99	BOMBA DE ÁGUA LOWARA DOC 7T 400V 1046.204	ACT	260,46		260,46
1279	2016/06/02	01	84439	106	03	99	EUROLITE TH-200S Theatre hook, black (TH-201)	ACT	41,82		41,82
1279	2017/07/11	01	89660	117	01	08	CONTADOR DE ÁGUA volumétrico SV-RTK, Q3=2,5m3/h, R200, MAP16, DN15mm, ligações roscadas 3/4"-3/4", L=165mm, água fria	ACT	16,24		16,24
1279	2018/04/24	01	92337	117	01	08	CONTADOR DE ÁGUA volumétrico SV-RTK, Q3=2,5m3/h, R200, MAP16, DN15mm, ligações roscadas 3/4"-3/4", L=165mm, água fria	ACT	14,00		14,00
1280	2009/09/10	01	62799	101	01	02	COMPUTADOR ASUS VINTAGE Q8200	ACT	397,31		397,31
1280	2010/10/13	01	69367	106	02	99	ARMÁRIO METÁLICO 1000X900	ACT	173,93		173,93
Total Geral ou a Transportar .....									210.402.285,51	24.715.918,25	235.118.203,76

## MAPA DE INVENTÁRIO

Data : 2021/05/03

Ano : 2020

Pagina: 14

04

## FICHA PATRIMONIAL :

Identificação dos bens							Tipo De Sit.	Valor Patrimonial	Alterações Patrimoniais	Valor Atual
Numero Ordem	Data de Aquisição	Tipo	Nr.Inv.	Cl.	Tipo	Bem				
1280	2011/12/06	01	71317	106	03	03	COLUNA DE INSTALAÇÃO HK IL 12.1 (PAR)	ACT	748,59	748,59
1280	2013/06/19	01	76053	117	01	99	BOMBA DE ÁGUA LOWARA DOC 7T 400V 1046.204	ACT	260,46	260,46
1280	2016/06/02	01	84440	106	03	99	EUROLITE TH-200S Theatre hook, black (TH-201)	ACT	41,82	41,82
1280	2017/07/11	01	89661	117	01	08	CONTADOR DE ÁGUA volumétrico SV-RTK, Q3=2,5m3/h, R200, MAP16, DN15mm, ligações roscadas 3/4"-3/4", L=165mm, água fria	ACT	16,24	16,24
1280	2018/04/24	01	92338	117	01	08	CONTADOR DE ÁGUA volumétrico SV-RTK, Q3=2,5m3/h, R200, MAP16, DN15mm, ligações roscadas 3/4"-3/4", L=165mm, água fria	ACT	14,00	14,00
1281	2010/10/13	01	69368	106	02	99	ARMÁRIO METÁLICO 1000X900	ACT	173,93	173,93
1281	2011/12/06	01	71318	106	03	03	COLUNA DE INSTALAÇÃO HK IL 80CT	ACT	58,90	58,90
1281	2013/06/19	01	76054	117	01	99	BOMBA DE ÁGUA LOWARA DOC 7T 400V 1046.204	ACT	260,46	260,46
1281	2016/06/02	01	84441	106	03	99	EUROLITE TH-200S Theatre hook, black (TH-201)	ACT	41,82	41,82
1281	2017/07/11	01	89662	117	01	08	CONTADOR DE ÁGUA volumétrico SV-RTK, Q3=2,5m3/h, R200, MAP16, DN15mm, ligações roscadas 3/4"-3/4", L=165mm, água fria	ACT	16,24	16,24
1281	2018/04/24	01	92339	117	01	08	CONTADOR DE ÁGUA volumétrico SV-RTK, Q3=2,5m3/h, R200, MAP16, DN15mm, ligações roscadas 3/4"-3/4", L=165mm, água fria	ACT	14,00	14,00
1282	2009/09/10	01	62801	101	01	13	MONITOR FUJITSU 19"	ACT	106,74	106,74
1282	2010/10/13	01	69369	106	02	99	ARMÁRIO METÁLICO 1000X900	ACT	173,93	173,93
1282	2011/12/06	01	71319	106	03	03	COLUNA DE INSTALAÇÃO HK IL 80CT	ACT	58,90	58,90
1282	2013/06/11	01	76055	107	06	04	CHURRASQUEIRA REF.103	ACT	291,69	291,69
1282	2016/06/02	01	84442	106	03	99	EUROLITE TH-200S Theatre hook, black (TH-201)	ACT	41,82	41,82
1282	2017/07/11	01	89663	117	01	08	CONTADOR DE ÁGUA volumétrico SV-RTK, Q3=2,5m3/h, R200, MAP16, DN15mm, ligações roscadas 3/4"-3/4", L=165mm, água fria	ACT	16,24	16,24
1282	2018/04/24	01	92340	117	01	08	CONTADOR DE ÁGUA volumétrico SV-RTK, Q3=2,5m3/h, R200, MAP16, DN15mm, ligações roscadas 3/4"-3/4", L=165mm, água fria	ACT	14,00	14,00
1283	2009/09/10	01	62802	101	01	13	MONITOR FUJITSU 19"	ACT	106,74	106,74
1283	2010/10/13	01	69370	106	02	99	ARMÁRIO METÁLICO 1000X900	ACT	173,93	173,93
1283	2011/12/06	01	71320	106	03	01	AMPLIFICADOR P/IL 12.1 MA1700	ACT	577,59	577,59
1283	2013/06/19	01	76056	107	01	26	MÓVEL VITRINA EM MDF COM 1,36X2,68X0,37M	ACT	1.499,57	1.499,57
1283	2016/06/24	01	84443	106	03	99	EUROLITE TH-200S Theatre hook, black (TH-201)	ACT	41,82	41,82
1283	2017/07/11	01	89664	117	01	08	CONTADOR DE ÁGUA volumétrico SV-RTK, Q3=2,5m3/h, R200, MAP16, DN15mm, ligações roscadas 3/4"-3/4", L=165mm, água fria	ACT	16,24	16,24
1283	2018/04/24	01	92341	117	01	08	CONTADOR DE ÁGUA volumétrico SV-RTK, Q3=2,5m3/h, R200, MAP16, DN15mm, ligações roscadas 3/4"-3/4", L=165mm, água fria	ACT	14,00	14,00
1284	2009/09/10	01	62803	101	01	13	MONITOR FUJITSU 19"	ACT	106,74	106,74
1284	2011/12/06	01	71321	106	03	01	AMPLIFICADOR P/IL 80CT ZN125	ACT	338,31	338,31
1284	2016/06/24	01	84444	106	03	99	EUROLITE TH-200S Theatre hook, black (TH-201)	ACT	41,82	41,82
1284	2017/07/11	01	89665	117	01	08	CONTADOR DE ÁGUA volumétrico SV-RTK, Q3=2,5m3/h, R200, MAP16, DN15mm, ligações roscadas 3/4"-3/4", L=165mm, água fria	ACT	16,24	16,24
Total Geral ou a Transportar .....								210.407.568,29	24.715.918,25	235.123.486,54

## MAPA DE INVENTÁRIO

Data : 2021/05/03

Ano : 2020

Pagina: 14

05

## FICHA PATRIMONIAL :

Identificação dos bens							Tipo De Sit.	Valor Patrimonial	Alterações Patrimoniais	Valor Atual	
Numero Ordem	Data de Aquisição	Tipo	Nr.Inv.	Cl.	Tipo	Bem					Descrição
1284	2018/04/24	01	92342	117	01	08	CONTADOR DE ÁGUA volumétrico SV-RTK, Q3=2,5m3/h, R200, MAP16, DN15mm, ligações roscadas 3/4"-3/4", L=165mm, água fria	ACT	14,00		14,00
1285	2009/09/10	01	62804	101	01	13	MONITOR FUJITSU 19"	ACT	106,74		106,74
1285	2010/10/13	01	69372	106	02	99	BENGALEIRO	ACT	89,96		89,96
1285	2011/12/06	01	71322	106	03	99	MICROFONE SHURE MX418 C/ BASE	ACT	311,14		311,14
1285	2013/06/19	01	76058	107	03	03	CANDEIRO DE PÉ 003P	ACT	197,02		197,02
1285	2014/09/18	013	80792	301	01	02	CASA AMIGA - CMPL 1 - DE SANTA CRUZ DO LIMA edifício de r/c com 4 divisões sito na rua das Portelas nº11 na freguesia de SANTA CRUZ DO LIMA	ACT	69.495,92		69.495,92
1285	2016/06/24	01	84445	106	03	99	EUROLITE TH-200S Theatre hook, black (TH-201)	ACT	41,82		41,82
1285	2017/07/11	01	89666	117	01	08	CONTADOR DE ÁGUA volumétrico SV-RTK, Q3=2,5m3/h, R200, MAP16, DN15mm, ligações roscadas 3/4"-3/4", L=165mm, água fria	ACT	16,24		16,24
1285	2018/04/24	01	92343	117	01	08	CONTADOR DE ÁGUA volumétrico SV-RTK, Q3=2,5m3/h, R200, MAP16, DN15mm, ligações roscadas 3/4"-3/4", L=165mm, água fria	ACT	14,00		14,00
1286	2009/09/10	01	62805	101	01	13	MONITOR FUJITSU 19"	ACT	106,74		106,74
1286	2010/10/13	01	69373	106	02	99	BENGALEIRO	ACT	89,96		89,96
1286	2011/12/06	01	71323	106	03	99	MICROFONE SHURE MX418 C/ BASE	ACT	311,14		311,14
1286	2013/06/19	01	76059	107	03	03	CANDEIRO DE PÉ 003P	ACT	197,02		197,02
1286	2014/09/18	013	80793	301	01	02	CASA AMIGA - CMPL 2 - DE SANTA CRUZ DO LIMA edifício de r/c com 4 divisões sito na rua das Portelas nº11 na freguesia de SANTA CRUZ DO LIMA	ACT	69.495,92		69.495,92
1286	2016/06/24	01	84446	106	03	99	EUROLITE TH-200S Theatre hook, black (TH-201)	ACT	41,82		41,82
1286	2017/07/11	01	89667	117	01	08	CONTADOR DE ÁGUA volumétrico SV-RTK, Q3=2,5m3/h, R200, MAP16, DN15mm, ligações roscadas 3/4"-3/4", L=165mm, água fria	ACT	16,24		16,24
1286	2018/04/24	01	92344	117	01	08	CONTADOR DE ÁGUA volumétrico SV-RTK, Q3=2,5m3/h, R200, MAP16, DN15mm, ligações roscadas 3/4"-3/4", L=165mm, água fria	ACT	14,00		14,00
1287	2009/09/10	01	62806	101	01	13	MONITOR FUJITSU 19"	ACT	106,74		106,74
1287	2010/10/13	01	69374	106	02	99	BENGALEIRO	ACT	89,96		89,96
1287	2011/12/06	01	71324	106	03	99	BASTIDOR METÁLICO DE 24U	ACT	211,74		211,74
1287	2013/06/19	01	76060	107	03	03	CANDEIRO DE PÉ 003P	ACT	197,02		197,02
1287	2014/09/23		80794	401	05	01	Rede Viária Municipal de PTL - PONTE ROMÁNICA DE ESTORÇOS	ACT	48.467,63	9.736,63	58.204,26
1287	2016/06/24	01	84447	106	03	99	EUROLITE TH-200S Theatre hook, black (TH-201)	ACT	41,82		41,82
1287	2017/07/11	01	89668	117	01	08	CONTADOR DE ÁGUA volumétrico SV-RTK, Q3=2,5m3/h, R200, MAP16, DN15mm, ligações roscadas 3/4"-3/4", L=165mm, água fria	ACT	16,24		16,24
1287	2018/04/24	01	92345	117	01	08	CONTADOR DE ÁGUA volumétrico SV-RTK, Q3=2,5m3/h, R200, MAP16, DN15mm, ligações roscadas 3/4"-3/4", L=165mm, água fria	ACT	14,00		14,00
1288	2009/09/10	01	62807	101	01	13	MONITOR FUJITSU 19"	ACT	106,74		106,74
1288	2010/10/13	01	69375	106	02	99	BENGALEIRO	ACT	89,96		89,96
1288	2011/12/06	01	71325	106	03	12	MESA DE MISTURA DE AUDIO SOUNDCRF EFX12	ACT	369,94		369,94
1288	2012/10/22	01	72967	101	01	99	MOTHERBOARD ASUS P5G41T-M	ACT	49,53		49,53
1288	2013/06/19	01	76061	107	03	03	CANDEIRO DE PÉ 003P	ACT	197,02		197,02
Total Geral ou a Transportar .....									210.598.086,31	24.725.654,88	235.323.741,19

## MAPA DE INVENTÁRIO

Data : 2021/05/03

Ano : 2020

Pagina: 14

06

## FICHA PATRIMONIAL :

Identificação dos bens							Tipo De Sit.	Valor Patrimonial	Alterações Patrimoniais	Valor Atual	
Numero Ordem	Data de Aquisição	Tipo	Nr.Inv.	Cl.	Tipo	Bem					Descrição
1288	2016/06/24	01	84448	106	03	99	EUROLITE TH-200S Theatre hook, black (TH-201)	ACT	41,82	41,82	
1288	2017/07/11	01	89669	117	01	08	CONTADOR DE ÁGUA volumétrico SV-RTK, Q3=2,5m3/h, R200, MAP16, DN15mm, ligações roscadas 3/4"-3/4", L=165mm, água fria	ACT	16,24	16,24	
1288	2018/04/24	01	92346	117	01	08	CONTADOR DE ÁGUA volumétrico SV-RTK, Q3=2,5m3/h, R200, MAP16, DN15mm, ligações roscadas 3/4"-3/4", L=165mm, água fria	ACT	14,00	14,00	
1289	2009/09/10	01	62808	101	01	13	MONITOR FUJITSU 19"	ACT	106,74	106,74	
1289	2010/10/13	01	69376	106	02	99	BENGALEIRO	ACT	89,96	89,96	
1289	2011/12/06	01	71326	106	03	99	MICROFONE S/FIO EW322 G3	ACT	922,67	922,67	
1289	2013/06/19	01	76062	107	01	20	MESA ARTICULADA 240X120CM	ACT	421,42	421,42	
1289	2014/06/27	09	80796	301	06	01	TERRENO subjacente ao complexo composto por 3 edifícios de r/c e 1º andar designado de "CENTRO DE ARTE E CULTURA" sito na rua Agostinho José Taveira, nº615 na freguesia de Arca e PONTE DE LIMA	ACT	91.125,00	91.125,00	
1289	2016/06/24	01	84449	106	03	99	EUROLITE TH-200S Theatre hook, black (TH-201)	ACT	41,82	41,82	
1289	2017/07/11	01	89670	117	01	08	CONTADOR DE ÁGUA volumétrico SV-RTK, Q3=2,5m3/h, R200, MAP16, DN15mm, ligações roscadas 3/4"-3/4", L=165mm, água fria	ACT	16,24	16,24	
1289	2018/04/24	01	92347	117	01	08	CONTADOR DE ÁGUA volumétrico SV-RTK, Q3=2,5m3/h, R200, MAP16, DN15mm, ligações roscadas 3/4"-3/4", L=165mm, água fria	ACT	14,00	14,00	
1290	2009/09/10	01	62809	101	01	13	MONITOR FUJITSU 19"	ACT	106,74	106,74	
1290	2010/10/13	01	69377	106	02	99	MESA REDONDA PARA ADULTO 720	ACT	71,97	71,97	
1290	2011/12/06	01	71327	106	03	99	MICROFONE S/FIO DE LAPELA ATAGE 55	ACT	231,51	231,51	
1290	2013/06/19	01	76063	107	01	20	MESA DE APOIO RETA MC152 BRANCA C/ TAMPO 100X70	ACT	316,58	316,58	
1290	2014/11/03	01	80797	104	01	99	LUPA ESTEREOSCÓPICA	ACT	128,84	128,84	
1290	2016/06/24	01	84450	106	03	99	EUROLITE TH-200S Theatre hook, black (TH-201)	ACT	41,82	41,82	
1290	2017/07/11	01	89671	117	01	08	CONTADOR DE ÁGUA volumétrico SV-RTK, Q3=2,5m3/h, R200, MAP16, DN15mm, ligações roscadas 3/4"-3/4", L=165mm, água fria	ACT	16,24	16,24	
1290	2018/04/24	01	92348	117	01	08	CONTADOR DE ÁGUA volumétrico SV-RTK, Q3=2,5m3/h, R200, MAP16, DN15mm, ligações roscadas 3/4"-3/4", L=165mm, água fria	ACT	14,00	14,00	
1291	2009/09/10	01	62810	101	01	13	MONITOR FUJITSU 19"	ACT	106,74	106,74	
1291	2010/10/13	01	69378	106	02	99	MESA REDONDA PARA ADULTO 720	ACT	71,97	71,97	
1291	2011/12/06	01	71328	106	03	99	LEITOR DE CD/S/DVD/MP3	ACT	171,21	171,21	
1291	2012/10/24	01	72970	117	01	03	ELECTROBOMBA SUBMERSÍVEL F150M 230V	ACT	222,46	222,46	
1291	2013/06/19	01	76064	107	01	20	MESA DE APOIO RETA MC152 BRANCA C/ TAMPO 100X70	ACT	316,58	316,58	
1291	2014/11/03	01	80798	104	01	99	LUPA ESTEREOSCÓPICA	ACT	128,84	128,84	
1291	2016/06/24	01	84451	106	03	99	EUROLITE TH-200S Theatre hook, black (TH-201)	ACT	41,82	41,82	
1291	2017/07/11	01	89672	117	01	08	CONTADOR DE ÁGUA volumétrico SV-RTK, Q3=2,5m3/h, R200, MAP16, DN15mm, ligações roscadas 3/4"-3/4", L=165mm, água fria	ACT	16,24	16,24	
1291	2018/04/24	01	92349	117	01	08	CONTADOR DE ÁGUA volumétrico SV-RTK, Q3=2,5m3/h, R200, MAP16, DN15mm, ligações roscadas 3/4"-3/4", L=165mm, água fria	ACT	14,00	14,00	
1292	2009/09/10	01	62811	101	01	99	FOTOCOPIADORA IMPRESSORA KYOCERA KM-2050	ACT	1.896,41	1.896,41	
1292	2011/12/06	01	71329	106	03	99	STAGE BOX 4+2+16 METROS	ACT	167,25	167,25	
Total Geral ou a Transportar .....									210.694.977,44	24.725.654,88	235.420.632,32

## MAPA DE INVENTÁRIO

Data : 2021/05/03

Ano : 2020

Pagina: 14

07

## FICHA PATRIMONIAL :

Identificação dos bens							Tipo De Sit.	Valor Patrimonial	Alterações Patrimoniais	Valor Atual	
Numero Ordem	Data de Aquisição	Tipo	Nr.Inv.	Cl.	Tipo	Bem					Descrição
1292	2014/11/03	01	80799	104	01	99	LUPA ESTEREOSCÓPICA	ACT	128,84		128,84
1292	2016/06/24	01	84452	106	03	99	EUROLITE TH-200S Theatre hook, black (TH-201)	ACT	41,82		41,82
1292	2017/07/11	01	89673	117	01	08	CONTADOR DE ÁGUA volumétrico SV-RTK, Q3=2,5m3/h, R200, MAP16, DN15mm, ligações roscadas 3/4"-3/4", L=165mm, água fria	ACT	16,24		16,24
1292	2018/04/24	01	92350	117	01	08	CONTADOR DE ÁGUA volumétrico SV-RTK, Q3=2,5m3/h, R200, MAP16, DN15mm, ligações roscadas 3/4"-3/4", L=165mm, água fria	ACT	14,00		14,00
1293	2009/09/10	01	62812	101	01	07	IMPRESSORA KYOCERA FSC-5200DN	ACT	591,81		591,81
1293	2010/10/13	01	69380	106	02	20	CADEIRA PARA ADULTO 44CM	ACT	20,99		20,99
1293	2011/11/25	01	71330	102	01	06	CONSOLA VIAHERTZ P/ COMANDO DE RÁDIOS	ACT	2.744,56		2.744,56
1293	2013/06/19	01	76066	107	01	20	MESA QUADRADA 80X80	ACT	185,70		185,70
1293	2014/11/03	01	80800	106	02	21	ESTAÇÃO METEOROLÓGICA	ACT	28,58		28,58
1293	2016/06/24	01	84453	106	03	99	EUROLITE TH-200S Theatre hook, black (TH-201)	ACT	41,82		41,82
1293	2017/07/11	01	89674	117	01	08	CONTADOR DE ÁGUA volumétrico SV-RTK, Q3=2,5m3/h, R200, MAP16, DN15mm, ligações roscadas 3/4"-3/4", L=165mm, água fria	ACT	16,24		16,24
1293	2018/04/24	01	92351	117	01	08	CONTADOR DE ÁGUA volumétrico SV-RTK, Q3=2,5m3/h, R200, MAP16, DN15mm, ligações roscadas 3/4"-3/4", L=165mm, água fria	ACT	14,00		14,00
1294	2010/10/13	01	69381	106	02	20	CADEIRA PARA ADULTO 44CM	ACT	20,99		20,99
1294	2011/11/25	01	71331	102	01	06	BASTIDOR C/ 2 PRATELEIRAS DE 17U	ACT	1.528,36		1.528,36
1294	2012/10/02	01	72973	109	03	99	PROGRAMADOR MODULO UNIK- 1 ESTAÇÃO	ACT	99,53		99,53
1294	2013/06/19	01	76067	107	01	20	MESA QUADRADA 80X80	ACT	185,70		185,70
1294	2014/11/03	01	80801	106	02	21	COLEÇÃO DE FÓSSEIS	ACT	43,52		43,52
1294	2016/06/24	01	84454	106	03	99	EUROLITE TH-200S Theatre hook, black (TH-201)	ACT	41,82		41,82
1294	2017/07/11	01	89675	117	01	08	CONTADOR DE ÁGUA volumétrico SV-RTK, Q3=2,5m3/h, R200, MAP16, DN15mm, ligações roscadas 3/4"-3/4", L=165mm, água fria	ACT	16,24		16,24
1294	2018/04/24	01	92352	117	01	08	CONTADOR DE ÁGUA volumétrico SV-RTK, Q3=2,5m3/h, R200, MAP16, DN15mm, ligações roscadas 3/4"-3/4", L=165mm, água fria	ACT	14,00		14,00
1295	2003/10/28	01	42764	112	03	99	PLACA ADICIONAL "EXCEPTO A VIATURAS DE RECOLHA DE RESIDUOS	ACT	8,89		8,89
1295	2010/10/13	01	69382	106	02	20	CADEIRA PARA ADULTO 44CM	ACT	20,99		20,99
1295	2011/11/25	01	71332	102	01	06	FONTE DE ALIMENTAÇÃO MICROSERV HP114RM	ACT	1.254,71		1.254,71
1295	2012/10/02	01	72974	109	03	99	PROGRAMADOR MODULO UNIK- 1 ESTAÇÃO	ACT	99,53		99,53
1295	2013/06/19	01	76068	107	01	20	MESA QUADRADA 80X80	ACT	185,70		185,70
1295	2014/11/03	01	80802	106	02	21	COLEÇÃO DE ROCHAS SEDIMENTARES	ACT	30,50		30,50
1295	2016/06/24	01	84455	106	03	99	EUROLITE TH-200S Theatre hook, black (TH-201)	ACT	41,82		41,82
1295	2017/07/11	01	89676	117	01	08	CONTADOR DE ÁGUA volumétrico SV-RTK, Q3=2,5m3/h, R200, MAP16, DN15mm, ligações roscadas 3/4"-3/4", L=165mm, água fria	ACT	16,24		16,24
1295	2018/04/24	01	92353	117	01	08	CONTADOR DE ÁGUA volumétrico SV-RTK, Q3=2,5m3/h, R200, MAP16, DN15mm, ligações roscadas 3/4"-3/4", L=165mm, água fria	ACT	14,00		14,00
1296	2003/10/28	01	42765	112	03	99	PLACA ADICIONAL "EXCEPTO A VIATURAS DE RECOLHA DE RESIDUOS	ACT	8,89		8,89
1296	2009/09/10	01	62815	101	01	03	ACESS POINT WIRELES DLINK	ACT	65,82		65,82
Total Geral ou a Transportar .....									210.702.519,29	24.725.654,88	235.428.174,17

## MAPA DE INVENTÁRIO

## FICHA PATRIMONIAL :

Identificação dos bens							Tipo De Sit.	Valor Patrimonial	Alterações Patrimoniais	Valor Atual	
Numero Ordem	Data de Aquisição	Tipo	Nr.Inv.	Cl.	Tipo	Bem					Descrição
1296	2010/10/13	01	69383	106	02	20	CADEIRA PARA ADULTO 44CM	ACT	20,99		20,99
1296	2011/11/25	01	71333	102	01	99	BATERIA DE GEL 100AMP	ACT	291,89		291,89
1296	2012/10/02	01	72975	109	03	99	PROGRAMADOR MODULO UNIK- 1 ESTAÇÃO	ACT	99,53		99,53
1296	2013/06/19	01	76069	107	01	20	MESA QUADRADA 80X80	ACT	185,70		185,70
1296	2014/11/03	01	80803	106	02	21	COLEÇÃO DE ROCHAS METAMÓRFICAS	ACT	30,50		30,50
1296	2016/06/24	01	84456	106	03	99	EUROLITE TH-200S Theatre hook, black (TH-201)	ACT	41,82		41,82
1296	2017/07/11	01	89677	117	01	08	CONTADOR DE ÁGUA volumétrico SV-RTK, Q3=2,5m3/h, R200, MAP16, DN15mm, ligações roscadas 3/4"-3/4", L=165mm, água fria	ACT	16,24		16,24
1296	2018/04/24	01	92354	117	01	08	CONTADOR DE ÁGUA volumétrico SV-RTK, Q3=2,5m3/h, R200, MAP16, DN15mm, ligações roscadas 3/4"-3/4", L=165mm, água fria	ACT	14,00		14,00
1297	2003/10/28	01	42766	112	03	99	PLACA ADICIONAL "EXCEPTO A VIATURAS DE RECOLHA DE RESIDUOS	ACT	8,89		8,89
1297	2009/09/10	01	62816	101	01	03	ACESS POINT WIRELES DLINK	ACT	65,82		65,82
1297	2010/10/13	01	69384	106	02	20	CADEIRA PARA ADULTO 44CM	ACT	20,99		20,99
1297	2011/11/25	01	71334	102	01	99	BATERIA DE GEL 100AMP	ACT	291,89		291,89
1297	2012/10/02	01	72976	109	03	99	PROGRAMADOR MODULO UNIK- 1 ESTAÇÃO	ACT	99,53		99,53
1297	2013/06/19	01	76070	107	01	20	MESA QUADRADA 80X80	ACT	185,70		185,70
1297	2014/11/03	01	80804	106	02	21	MODELO DO VULCÃO	ACT	31,54		31,54
1297	2016/06/24	01	84457	106	03	99	EUROLITE TH-200S Theatre hook, black (TH-201)	ACT	41,82		41,82
1297	2017/07/11	01	89678	117	01	08	CONTADOR DE ÁGUA volumétrico SV-RTK, Q3=2,5m3/h, R200, MAP16, DN15mm, ligações roscadas 3/4"-3/4", L=165mm, água fria	ACT	16,24		16,24
1297	2018/04/24	01	92355	117	01	08	CONTADOR DE ÁGUA volumétrico SV-RTK, Q3=2,5m3/h, R200, MAP16, DN15mm, ligações roscadas 3/4"-3/4", L=165mm, água fria	ACT	14,00		14,00
1298	2003/10/28	01	42767	112	03	99	PLACA ADICIONAL "EXCEPTO A VIATURAS DE RECOLHA DE RESIDUOS	ACT	8,89		8,89
1298	2009/09/10	01	62817	101	01	03	ACESS POINT WIRELES DLINK	ACT	65,82		65,82
1298	2010/10/13	01	69385	106	02	20	CADEIRA PARA ADULTO 44CM	ACT	20,99		20,99
1298	2011/11/25	01	71335	102	01	08	SISTEMA DE SIRENE AUTOMÁTICO	ACT	820,93		820,93
1298	2012/10/02	01	72977	109	03	99	PROGRAMADOR MODULO UNIK- 1 ESTAÇÃO	ACT	99,53		99,53
1298	2013/06/19	01	76071	107	01	20	MESA QUADRADA 80X80	ACT	185,70		185,70
1298	2014/11/03	01	80805	106	02	21	MODELO DE HIGIENA ORAL	ACT	36,55		36,55
1298	2016/06/24	01	84458	106	03	99	EUROLITE TH-200S Theatre hook, black (TH-201)	ACT	41,82		41,82
1298	2017/07/11	01	89679	117	01	08	CONTADOR DE ÁGUA volumétrico SV-RTK, Q3=2,5m3/h, R200, MAP16, DN15mm, ligações roscadas 3/4"-3/4", L=165mm, água fria	ACT	16,24		16,24
1298	2018/04/24	01	92356	117	01	08	CONTADOR DE ÁGUA volumétrico SV-RTK, Q3=2,5m3/h, R200, MAP16, DN15mm, ligações roscadas 3/4"-3/4", L=165mm, água fria	ACT	14,00		14,00
1299	2003/10/28	01	42768	112	03	99	PLACA ADICIONAL "EXCEPTO A VIATURAS DE RECOLHA DE RESIDUOS	ACT	8,89		8,89
1299	2009/09/10	01	62818	101	01	03	ACESS POINT WIRELES DLINK	ACT	65,82		65,82
1299	2010/10/13	01	69386	106	02	20	CADEIRA PARA ADULTO 44CM	ACT	20,99		20,99
1299	2011/11/25	01	71336	102	01	99	SISTEMA RADIANTE	ACT	2.704,83		2.704,83
1299	2012/10/02	01	72978	109	03	99	PROGRAMADOR MODULO UNIK- 1 ESTAÇÃO	ACT	99,53		99,53
1299	2013/06/19	01	76072	107	01	20	MESA QUADRADA 80X80	ACT	185,70		185,70
Total Geral ou a Transportar .....									210.708.392,61	24.725.654,88	235.434.047,49

## MAPA DE INVENTÁRIO

Data : 2021/05/03

Ano : 2020

Pagina: 14

09

## FICHA PATRIMONIAL :

Identificação dos bens							Tipo De Sit.	Valor Patrimonial	Alterações Patrimoniais	Valor Atual	
Numero Ordem	Data de Aquisição	Tipo	Nr.Inv.	Cl.	Tipo	Bem					Descrição
1299	2014/11/03	01	80806	106	02	21	SISTEMA SOLAR INSUFLÁVEL	ACT	35,53	35,53	
1299	2016/06/24	01	84459	106	03	99	EUROLITE TH-200S Theatre hook, black (TH-201)	ACT	41,82	41,82	
1299	2017/07/11	01	89680	117	01	08	CONTADOR DE ÁGUA volumétrico SV-RTK, Q3=2,5m3/h, R200, MAP16, DN15mm, ligações roscadas 3/4"-3/4", L=165mm, água fria	ACT	16,24	16,24	
1299	2018/04/24	01	92357	117	01	08	CONTADOR DE ÁGUA volumétrico SV-RTK, Q3=2,5m3/h, R200, MAP16, DN15mm, ligações roscadas 3/4"-3/4", L=165mm, água fria	ACT	14,00	14,00	
1300	2003/10/28	01	42769	112	03	99	PLACA ADICIONAL "EXCEPTO A VIATURAS DE RECOLHA DE RESIDUOS	ACT	8,89	8,89	
1300	2009/09/10	01	62819	101	01	03	ACESS POINT WIRELES DLINK	ACT	65,82	65,82	
1300	2010/10/13	01	69387	106	02	21	ROUPEIRO	ACT	95,96	95,96	
1300	2011/11/25	01	71337	102	01	99	AMPLIFICADOR MISTURADOR BOSCH GAMA PLENA EASY	ACT	1.112,82	1.112,82	
1300	2013/06/19	01	76073	107	01	20	MESA QUADRADA 80X80	ACT	185,70	185,70	
1300	2014/11/03	01	80807	106	02	21	TELÚRIO	ACT	345,59	345,59	
1300	2016/06/24	01	84460	106	03	99	EUROLITE TH-200S Theatre hook, black (TH-201)	ACT	41,82	41,82	
1300	2017/07/11	01	89681	117	01	08	CONTADOR DE ÁGUA volumétrico SV-RTK, Q3=2,5m3/h, R200, MAP16, DN15mm, ligações roscadas 3/4"-3/4", L=165mm, água fria	ACT	16,24	16,24	
1300	2018/04/24	01	92358	117	01	08	CONTADOR DE ÁGUA volumétrico SV-RTK, Q3=2,5m3/h, R200, MAP16, DN15mm, ligações roscadas 3/4"-3/4", L=165mm, água fria	ACT	14,00	14,00	
1301	2009/09/10	01	62820	101	01	03	ACESS POINT WIRELES DLINK	ACT	65,82	65,82	
1301	2010/10/13	01	69388	106	02	21	ROUPEIRO	ACT	95,96	95,96	
1301	2011/11/25	01	71338	102	01	06	CONSOLA DE CHAMADA GERAL BOSCH GAMA PLENA EASY	ACT	243,61	243,61	
1301	2013/06/19	01	76074	107	01	20	MESA QUADRADA 80X80	ACT	185,70	185,70	
1301	2014/11/03	01	80808	106	02	21	MAPA "CAULE - PRINCIPAIS TIPOS"	ACT	39,68	39,68	
1301	2016/06/24	01	84461	106	03	99	EUROLITE TH-200S Theatre hook, black (TH-201)	ACT	41,82	41,82	
1301	2017/07/11	01	89682	117	01	08	CONTADOR DE ÁGUA volumétrico SV-RTK, Q3=2,5m3/h, R200, MAP16, DN15mm, ligações roscadas 3/4"-3/4", L=165mm, água fria	ACT	16,24	16,24	
1301	2018/04/24	01	92359	117	01	08	CONTADOR DE ÁGUA volumétrico SV-RTK, Q3=2,5m3/h, R200, MAP16, DN15mm, ligações roscadas 3/4"-3/4", L=165mm, água fria	ACT	14,00	14,00	
1302	2009/09/10	01	62821	101	01	03	ACESS POINT WIRELES DLINK	ACT	65,82	65,82	
1302	2010/10/13	01	69389	106	02	21	ROUPEIRO	ACT	95,96	95,96	
1302	2013/06/19	01	76075	107	01	20	MESA QUADRADA 80X80	ACT	185,70	185,70	
1302	2014/11/03	01	80809	106	02	21	CARTAZ "RAIZ - FORMAÇÃO E PRINCIPAIS TIPOS"	ACT	39,68	39,68	
1302	2016/06/24	01	84462	106	03	99	EUROLITE TH-200S Theatre hook, black (TH-201)	ACT	41,82	41,82	
1302	2017/07/11	01	89683	117	01	08	CONTADOR DE ÁGUA volumétrico SV-RTK, Q3=2,5m3/h, R200, MAP16, DN15mm, ligações roscadas 3/4"-3/4", L=165mm, água fria	ACT	16,24	16,24	
1302	2018/04/24	01	92360	117	01	08	CONTADOR DE ÁGUA volumétrico SV-RTK, Q3=2,5m3/h, R200, MAP16, DN15mm, ligações roscadas 3/4"-3/4", L=165mm, água fria	ACT	14,00	14,00	
1303	2009/09/10	01	62822	101	01	03	ACESS POINT WIRELES DLINK	ACT	65,82	65,82	
1303	2013/06/19	01	76076	107	01	20	MESA QUADRADA 80X80	ACT	185,70	185,70	
1303	2014/11/03	01	80810	106	02	21	CARTAZ "FOLHA - PRINCIPAIS TIPOS"	ACT	39,68	39,68	
1303	2016/06/24	01	84463	106	03	99	EUROLITE TH-200S Theatre hook, black (TH-201)	ACT	41,82	41,82	
Total Geral ou a Transportar .....									210.711.882,11	24.725.654,88	235.437.536,99

## MAPA DE INVENTÁRIO

Data : 2021/05/03

Ano : 2020

Pagina: 14

10

## FICHA PATRIMONIAL :

Identificação dos bens							Tipo De Sit.	Valor Patrimonial	Alterações Patrimoniais	Valor Atual
Numero Ordem	Data de Aquisição	Tipo	Nr.Inv.	Cl.	Tipo	Bem				
1303	2017/07/11	01	89684	117	01	08	CONTADOR DE ÁGUA volumétrico SV-RTK, Q3=2,5m3/h, R200, MAP16, DN15mm, ligações roscadas 3/4"-3/4", L=165mm, água fria	ACT	16,24	16,24
1303	2018/04/24	01	92361	117	01	08	CONTADOR DE ÁGUA volumétrico SV-RTK, Q3=2,5m3/h, R200, MAP16, DN15mm, ligações roscadas 3/4"-3/4", L=165mm, água fria	ACT	14,00	14,00
1304	2009/09/10	01	62823	101	01	03	ACESS POINT WIRELES DLINK	ACT	65,82	65,82
1304	2010/10/13	01	69391	106	02	21	CAMA C/ COLCHÃO 120X60X28	ACT	101,96	101,96
1304	2013/06/19	01	76077	107	01	20	MESA QUADRADA 80X80	ACT	185,70	185,70
1304	2014/11/03	01	80811	106	02	21	CARTAZ "FLOR E FRUTO - ANATOMIA"	ACT	39,68	39,68
1304	2016/06/24	01	84464	106	03	99	EUROLITE TH-200S Theatre hook, black (TH-201)	ACT	41,82	41,82
1304	2017/07/11	01	89685	117	01	08	CONTADOR DE ÁGUA volumétrico SV-RTK, Q3=2,5m3/h, R200, MAP16, DN15mm, ligações roscadas 3/4"-3/4", L=165mm, água fria	ACT	16,24	16,24
1304	2018/04/24	01	92362	117	01	08	CONTADOR DE ÁGUA volumétrico SV-RTK, Q3=2,5m3/h, R200, MAP16, DN15mm, ligações roscadas 3/4"-3/4", L=165mm, água fria	ACT	14,00	14,00
1305	2009/09/10	01	62824	101	01	03	ACESS POINT WIRELES DLINK	ACT	65,82	65,82
1305	2010/10/13	01	69392	106	02	21	CAMA C/ COLCHÃO 120X60X28	ACT	101,96	101,96
1305	2013/06/19	01	76078	107	01	20	MESA QUADRADA 80X80	ACT	185,70	185,70
1305	2016/06/24	01	84465	106	03	99	EUROLITE TH-200S Theatre hook, black (TH-201)	ACT	41,82	41,82
1305	2017/07/11	01	89686	117	01	08	CONTADOR DE ÁGUA volumétrico SV-RTK, Q3=2,5m3/h, R200, MAP16, DN15mm, ligações roscadas 3/4"-3/4", L=165mm, água fria	ACT	16,24	16,24
1305	2018/04/24	01	92363	117	01	08	CONTADOR DE ÁGUA volumétrico SV-RTK, Q3=2,5m3/h, R200, MAP16, DN15mm, ligações roscadas 3/4"-3/4", L=165mm, água fria	ACT	14,00	14,00
1306	2009/09/10	01	62825	101	01	03	ACESS POINT WIRELES DLINK	ACT	65,82	65,82
1306	2012/10/24	01	72985	112	03	99	PILARETE	ACT	121,85	121,85
1306	2013/06/19	01	76079	107	01	20	MESA QUADRADA 80X80	ACT	185,70	185,70
1306	2014/11/03	01	80813	106	02	99	ESTANTE DUPLA KALLAX	ACT	49,34	49,34
1306	2016/06/24	01	84466	106	03	99	EUROLITE TH-200S Theatre hook, black (TH-201)	ACT	41,82	41,82
1306	2017/07/11	01	89687	117	01	08	CONTADOR DE ÁGUA volumétrico SV-RTK, Q3=2,5m3/h, R200, MAP16, DN15mm, ligações roscadas 3/4"-3/4", L=165mm, água fria	ACT	16,24	16,24
1306	2018/04/24	01	92364	117	01	08	CONTADOR DE ÁGUA volumétrico SV-RTK, Q3=2,5m3/h, R200, MAP16, DN15mm, ligações roscadas 3/4"-3/4", L=165mm, água fria	ACT	14,00	14,00
1307	2009/09/10	01	62826	101	01	03	ACESS POINT WIRELES DLINK	ACT	65,82	65,82
1307	2010/10/13	01	69394	106	02	21	MESINHA DE CABECEIRA	ACT	77,97	77,97
1307	2012/10/24	01	72986	112	03	99	PILARETE	ACT	121,85	121,85
1307	2013/06/19	01	76080	107	01	20	MESA QUADRADA 80X80	ACT	185,70	185,70
1307	2014/11/03	01	80814	106	02	99	ESTANTE DUPLA KALLAX	ACT	49,34	49,34
1307	2016/06/24	01	84467	106	03	99	EUROLITE TH-200S Theatre hook, black (TH-201)	ACT	41,82	41,82
1307	2017/07/11	01	89688	117	01	08	CONTADOR DE ÁGUA volumétrico SV-RTK, Q3=2,5m3/h, R200, MAP16, DN15mm, ligações roscadas 3/4"-3/4", L=165mm, água fria	ACT	16,24	16,24
Total Geral ou a Transportar .....								210.713.856,62	24.725.654,88	235.439.511,50



## MAPA DE INVENTÁRIO

Data : 2021/05/03

Ano : 2020

Pagina: 14

11

## FICHA PATRIMONIAL :

Identificação dos bens							Tipo De Sit.	Valor Patrimonial	Alterações Patrimoniais	Valor Atual	
Numero Ordem	Data de Aquisição	Tipo	Nr.Inv.	Cl.	Tipo	Bem					Descrição
1307	2018/04/24	01	92365	117	01	08	CONTADOR DE ÁGUA volumétrico SV-RTK, Q3=2,5m3/h, R200, MAP16, DN15mm, ligações roscadas 3/4"-3/4", L=165mm, água fria	ACT	14,00	14,00	
1308	2009/09/10	01	62827	101	01	03	ACESS POINT WIRELES DLINK	ACT	65,82	65,82	
1308	2010/10/13	01	69395	106	02	21	MESINHA DE CABECEIRA	ACT	77,97	77,97	
1308	2012/10/24	01	72987	112	03	99	PILARETE	ACT	121,85	121,85	
1308	2013/06/19	01	76081	107	01	20	MESA QUADRADA 80X80	ACT	185,70	185,70	
1308	2014/11/03	01	80815	106	02	99	ESTANTE DUPLA KALLAX	ACT	49,34	49,34	
1308	2016/06/24	01	84468	106	03	99	EUROLITE TH-200S Theatre hook, black (TH-201)	ACT	41,82	41,82	
1308	2017/07/11	01	89689	117	01	08	CONTADOR DE ÁGUA volumétrico SV-RTK, Q3=2,5m3/h, R200, MAP16, DN15mm, ligações roscadas 3/4"-3/4", L=165mm, água fria	ACT	16,24	16,24	
1308	2018/04/24	01	92366	117	01	08	CONTADOR DE ÁGUA volumétrico SV-RTK, Q3=2,5m3/h, R200, MAP16, DN15mm, ligações roscadas 3/4"-3/4", L=165mm, água fria	ACT	14,00	14,00	
1309	2009/09/10	01	62828	101	01	03	ACESS POINT WIRELES DLINK	ACT	65,82	65,82	
1309	2011/11/25	01	71346	102	01	99	PROJETOR DE SOM LP1-VC20E	ACT	237,16	237,16	
1309	2012/10/24	01	72988	112	03	99	PILARETE	ACT	121,85	121,85	
1309	2013/06/19	01	76082	107	01	20	MESA QUADRADA 80X80	ACT	185,70	185,70	
1309	2014/11/03	01	80816	104	01	99	LUPA ESTEREOSCÓPICA	ACT	128,84	128,84	
1309	2016/06/24	01	84469	106	03	99	EUROLITE TH-200S Theatre hook, black (TH-201)	ACT	41,82	41,82	
1309	2017/07/11	01	89690	117	01	08	CONTADOR DE ÁGUA volumétrico SV-RTK, Q3=2,5m3/h, R200, MAP16, DN15mm, ligações roscadas 3/4"-3/4", L=165mm, água fria	ACT	16,24	16,24	
1309	2018/04/24	01	92367	117	01	08	CONTADOR DE ÁGUA volumétrico SV-RTK, Q3=2,5m3/h, R200, MAP16, DN15mm, ligações roscadas 3/4"-3/4", L=165mm, água fria	ACT	14,00	14,00	
1310	2010/10/13	01	69397	106	02	21	CÔMODA	ACT	113,95	113,95	
1310	2011/11/25	01	71347	102	01	99	PROJETOR DE SOM LP1-VC20E	ACT	237,16	237,16	
1310	2012/10/24	01	72989	112	03	99	PILARETE	ACT	121,85	121,85	
1310	2013/06/19	01	76083	107	01	20	MESA QUADRADA 80X80	ACT	185,70	185,70	
1310	2016/06/24	01	84470	106	03	99	EUROLITE TH-200S Theatre hook, black (TH-201)	ACT	41,82	41,82	
1310	2017/07/11	01	89691	117	01	08	CONTADOR DE ÁGUA volumétrico SV-RTK, Q3=2,5m3/h, R200, MAP16, DN15mm, ligações roscadas 3/4"-3/4", L=165mm, água fria	ACT	16,24	16,24	
1310	2018/04/24	01	92368	117	01	08	CONTADOR DE ÁGUA volumétrico SV-RTK, Q3=2,5m3/h, R200, MAP16, DN15mm, ligações roscadas 3/4"-3/4", L=165mm, água fria	ACT	14,00	14,00	
1311	2009/09/10	01	62830	101	01	02	COMPUTADOR ASUS VINTAGE Q8200	ACT	397,31	397,31	
1311	2010/10/13	01	69398	106	02	21	CÔMODA	ACT	113,95	113,95	
1311	2011/01/31	01	71348	106	06	04	PAINEL EM AZULEJO 15X15CM	ACT	2.500,00	2.500,00	
1311	2012/10/24	01	72990	112	03	99	PILARETE	ACT	121,85	121,85	
1311	2013/06/19	01	76084	107	01	20	MESA QUADRADA 80X80	ACT	185,70	185,70	
1311	2014/11/03	01	80818	106	02	99	ESTANTE DUPLA KALLAX	ACT	49,34	49,34	
1311	2016/06/24	01	84471	106	03	99	EUROLITE TH-200S Theatre hook, black (TH-201)	ACT	41,82	41,82	
1311	2017/07/11	01	89692	117	01	08	CONTADOR DE ÁGUA volumétrico SV-RTK, Q3=2,5m3/h, R200, MAP16, DN15mm, ligações roscadas 3/4"-3/4", L=165mm, água fria	ACT	16,24	16,24	
Total Geral ou a Transportar .....									210.719.411,72	24.725.654,88	235.445.066,60

## MAPA DE INVENTÁRIO

Data : 2021/05/03

Ano : 2020

Pagina: 14

12

## FICHA PATRIMONIAL :

Identificação dos bens							Tipo De Sit.	Valor Patrimonial	Alterações Patrimoniais	Valor Atual
Numero Ordem	Data de Aquisição	Tipo	Nr.Inv.	Cl.	Tipo	Bem				
1311	2018/04/24	01	92369	117	01	08	CONTADOR DE ÁGUA volumétrico SV-RTK, Q3=2,5m3/h, R200, MAP16, DN15mm, ligações roscadas 3/4"-3/4", L=165mm, água fria	ACT	14,00	14,00
1311	2020/09/30	01	97402				FURADOR 2 furos branco	ACT	177,12	177,12
1312	2009/09/10	01	62831	101	01	02	COMPUTADOR ASUS VINTAGE Q8200	ACT	397,31	397,31
1312	2011/11/16	01	71349	111	02	01	LIXADORA MONOFÁSICA VIRUTEX 1200W	ACT	459,95	459,95
1312	2012/10/24	01	72991	112	03	99	PILARETE	ACT	121,85	121,85
1312	2013/06/19	01	76085	107	01	20	MESA QUADRADA 80X80	ACT	185,70	185,70
1312	2014/11/03	01	80819	106	02	99	ESTANTE DUPLA KALLAX	ACT	49,34	49,34
1312	2016/06/24	01	84472	106	03	99	EUROLITE TH-200S Theatre hook, black (TH-201)	ACT	41,82	41,82
1312	2017/07/11	01	89693	117	01	08	CONTADOR DE ÁGUA volumétrico SV-RTK, Q3=2,5m3/h, R200, MAP16, DN15mm, ligações roscadas 3/4"-3/4", L=165mm, água fria	ACT	16,24	16,24
1312	2018/04/24	01	92370	117	01	08	CONTADOR DE ÁGUA volumétrico SV-RTK, Q3=2,5m3/h, R200, MAP16, DN15mm, ligações roscadas 3/4"-3/4", L=165mm, água fria	ACT	14,00	14,00
1313	2009/09/10	01	62832	101	01	02	COMPUTADOR ASUS VINTAGE Q8200	ACT	397,31	397,31
1313	2010/10/13	01	69400	106	02	21	SOFÁ DUPLA	ACT	221,91	221,91
1313	2012/10/24	01	72992	112	03	99	PILARETE	ACT	121,85	121,85
1313	2013/06/19	01	76086	107	01	20	MESA QUADRADA 80X80	ACT	185,70	185,70
1313	2014/11/03	01	80820	106	02	99	ESTANTE DUPLA KALLAX	ACT	49,34	49,34
1313	2017/07/11	01	89694	117	01	08	CONTADOR DE ÁGUA volumétrico SV-RTK, Q3=2,5m3/h, R200, MAP16, DN15mm, ligações roscadas 3/4"-3/4", L=165mm, água fria	ACT	16,24	16,24
1313	2018/04/24	01	92371	117	01	08	CONTADOR DE ÁGUA volumétrico SV-RTK, Q3=2,5m3/h, R200, MAP16, DN15mm, ligações roscadas 3/4"-3/4", L=165mm, água fria	ACT	14,00	14,00
1314	2009/09/10	01	62833	101	01	02	COMPUTADOR ASUS VINTAGE Q8200	ACT	397,31	397,31
1314	2010/10/13	01	69401	106	02	21	SOFÁ DUPLA	ACT	221,91	221,91
1314	2011/05/30	01	71351	103	02	04	MÁQUINA DE CALCULAR CASIO HR200TEC	ACT	63,78	63,78
1314	2012/10/24	01	72993	112	03	99	PILARETE	ACT	121,85	121,85
1314	2013/06/19	01	76087	107	01	20	MESA QUADRADA 80X80	ACT	185,70	185,70
1314	2016/06/02	01	84474	106	03	99	TRIPÉ DE MICROPHONE STAND	ACT	41,62	41,62
1314	2017/07/11	01	89695	117	01	08	CONTADOR DE ÁGUA volumétrico SV-RTK, Q3=2,5m3/h, R200, MAP16, DN15mm, ligações roscadas 3/4"-3/4", L=165mm, água fria	ACT	16,24	16,24
1314	2018/04/24	01	92372	117	01	08	CONTADOR DE ÁGUA volumétrico SV-RTK, Q3=2,5m3/h, R200, MAP16, DN15mm, ligações roscadas 3/4"-3/4", L=165mm, água fria	ACT	14,00	14,00
1315	2009/09/10	01	62834	101	01	02	COMPUTADOR ASUS VINTAGE Q8200	ACT	397,31	397,31
1315	2011/06/22	01	71352	103	01	05	CADEIRA DE SECRETARIA	ACT	112,86	112,86
1315	2012/10/24	01	72994	112	03	99	PILARETE	ACT	121,85	121,85
1315	2013/06/19	01	76088	107	01	20	MESA QUADRADA 80X80	ACT	185,70	185,70
1315	2014/11/03	01	80822	106	02	99	ESTANTE DUPLA KALLAX	ACT	49,34	49,34
1315	2016/06/02	01	84475	106	03	99	TRIPÉ DE MICROPHONE STAND	ACT	41,62	41,62
1315	2017/07/11	01	89696	117	01	08	CONTADOR DE ÁGUA volumétrico SV-RTK, Q3=2,5m3/h, R200, MAP16, DN15mm, ligações roscadas 3/4"-3/4", L=165mm, água fria	ACT	16,24	16,24
Total Geral ou a Transportar .....								210.723.882,73	24.725.654,88	235.449.537,61

## FICHA PATRIMONIAL :

Identificação dos bens							Tipo De Sit.	Valor Patrimonial	Alterações Patrimoniais	Valor Atual	
Numero Ordem	Data de Aquisição	Tipo	Nr.Inv.	Cl.	Tipo	Bem					Descrição
1315	2018/04/24	01	92373	117	01	08	CONTADOR DE ÁGUA volumétrico SV-RTK, Q3=2,5m3/h, R200, MAP16, DN15mm, ligações roscadas 3/4"-3/4", L=165mm, água fria	ACT	14,00	14,00	
1316	2009/09/10	01	62835	101	01	02	COMPUTADOR ASUS VINTAGE Q8200	ACT	397,31	397,31	
1316	2010/10/13	01	69403	106	02	21	MESA REDONDA PARA BONECAS	ACT	83,96	83,96	
1316	2011/11/29	01	71353	107	03	06	MOVING HEAD SPOT DMX250	ACT	1.702,68	1.702,68	
1316	2012/10/24	01	72995	112	03	99	PILARETE	ACT	121,85	121,85	
1316	2013/06/19	01	76089	107	01	20	MESA QUADRADA 80X80	ACT	185,70	185,70	
1316	2014/11/03	01	80823	106	02	99	ESTANTE DUPLA KALLAX	ACT	49,34	49,34	
1316	2017/07/11	01	89697	117	01	08	CONTADOR DE ÁGUA volumétrico SV-RTK, Q3=2,5m3/h, R200, MAP16, DN15mm, ligações roscadas 3/4"-3/4", L=165mm, água fria	ACT	16,24	16,24	
1316	2018/04/24	01	92374	117	01	08	CONTADOR DE ÁGUA volumétrico SV-RTK, Q3=2,5m3/h, R200, MAP16, DN15mm, ligações roscadas 3/4"-3/4", L=165mm, água fria	ACT	14,00	14,00	
1317	2009/09/10	01	62836	101	01	02	COMPUTADOR ASUS VINTAGE Q8200	ACT	397,31	397,31	
1317	2010/10/13	01	69404	106	02	21	MESA REDONDA PARA BONECAS	ACT	83,96	83,96	
1317	2011/11/29	01	71354	107	03	06	MOVING HEAD SPOT DMX250	ACT	1.702,68	1.702,68	
1317	2012/10/24	01	72996	112	03	99	PILARETE	ACT	121,85	121,85	
1317	2013/06/19	01	76090	107	01	20	MESA QUADRADA 80X80	ACT	185,70	185,70	
1317	2014/11/03	01	80824	106	02	99	ESTANTE DUPLA KALLAX	ACT	49,34	49,34	
1317	2016/06/02	01	84477	106	03	99	ESTANTE DE PAUTA Orchestra music stand EovertureÇ	ACT	71,09	71,09	
1317	2017/07/11	01	89698	117	01	08	CONTADOR DE ÁGUA volumétrico SV-RTK, Q3=2,5m3/h, R200, MAP16, DN15mm, ligações roscadas 3/4"-3/4", L=165mm, água fria	ACT	16,24	16,24	
1317	2018/04/24	01	92375	117	01	08	CONTADOR DE ÁGUA volumétrico SV-RTK, Q3=2,5m3/h, R200, MAP16, DN15mm, ligações roscadas 3/4"-3/4", L=165mm, água fria	ACT	14,00	14,00	
1318	2009/09/10	01	62837	101	01	02	COMPUTADOR ASUS VINTAGE Q8200	ACT	397,31	397,31	
1318	2011/11/29	01	71355	107	03	06	MOVING HEAD SPOT DMX250	ACT	1.702,68	1.702,68	
1318	2012/10/24	01	72997	112	03	99	PILARETE	ACT	121,85	121,85	
1318	2013/06/19	01	76091	107	01	20	MESA QUADRADA 80X80	ACT	185,70	185,70	
1318	2014/11/03	01	80825	104	01	99	LUPA ESTEREOSCÓPICA	ACT	128,84	128,84	
1318	2016/06/23	01	84478	107	03	06	PROJECTOR SOLAR ZOOM INDOOR LEDING	ACT	482,16	482,16	
1318	2017/07/11	01	89699	117	01	08	CONTADOR DE ÁGUA volumétrico SV-RTK, Q3=2,5m3/h, R200, MAP16, DN15mm, ligações roscadas 3/4"-3/4", L=165mm, água fria	ACT	16,24	16,24	
1318	2018/04/24	01	92376	117	01	08	CONTADOR DE ÁGUA volumétrico SV-RTK, Q3=2,5m3/h, R200, MAP16, DN15mm, ligações roscadas 3/4"-3/4", L=165mm, água fria	ACT	14,00	14,00	
1319	2009/09/10	01	62838	101	01	02	COMPUTADOR ASUS VINTAGE Q8200	ACT	397,31	397,31	
1319	2010/10/13	01	69406	106	02	21	CADEIRA CASA DAS BONECAS	ACT	39,58	39,58	
1319	2011/11/29	01	71356	107	03	06	MOVING HEAD SPOT DMX250	ACT	1.702,68	1.702,68	
1319	2012/10/24	01	72998	112	03	99	PILARETE	ACT	121,85	121,85	
1319	2013/06/19	01	76092	107	01	20	MESA QUADRADA 80X80	ACT	185,70	185,70	
1319	2016/06/23	01	84479	107	03	06	PROJECTOR SOLAR ZOOM INDOOR LEDING	ACT	482,16	482,16	
1319	2017/07/11	01	89700	117	01	08	CONTADOR DE ÁGUA volumétrico SV-RTK, Q3=2,5m3/h, R200, MAP16, DN15mm, ligações roscadas 3/4"-3/4", L=165mm, água fria	ACT	16,24	16,24	
Total Geral ou a Transportar .....									210.735.104,28	24.725.654,88	235.460.759,16

## MAPA DE INVENTÁRIO

Data : 2021/05/03

Ano : 2020

Pagina: 14

14

## FICHA PATRIMONIAL :

Identificação dos bens							Tipo De Sit.	Valor Patrimonial	Alterações Patrimoniais	Valor Atual	
Numero Ordem	Data de Aquisição	Tipo	Nr.Inv.	Cl.	Tipo	Bem					Descrição
1319	2018/04/24	01	92377	117	01	08	CONTADOR DE ÁGUA volumétrico SV-RTK, Q3=2,5m3/h, R200, MAP16, DN15mm, ligações roscadas 3/4"-3/4", L=165mm, água fria	ACT	14,00	14,00	
1320	2009/09/10	01	62839	101	01	02	COMPUTADOR ASUS VINTAGE Q8200	ACT	397,31	397,31	
1320	2010/10/13	01	69407	106	02	21	CADEIRA CASA DAS BONECAS	ACT	39,58	39,58	
1320	2011/11/29	01	71357	107	03	06	WASH LEDS MOVING HEAD	ACT	912,15	912,15	
1320	2012/10/24	01	72999	112	03	99	PILARETE	ACT	121,85	121,85	
1320	2013/06/19	01	76093	107	01	20	MESA QUADRADA 80X80	ACT	185,70	185,70	
1320	2016/06/23	01	84480	106	03	99	DMX sem fio Kit Promocional (1xIN-DTX1 + 2x IN-DRX1), LumenRadio	ACT	913,28	913,28	
1320	2017/07/11	01	89701	117	01	08	CONTADOR DE ÁGUA volumétrico SV-RTK, Q3=2,5m3/h, R200, MAP16, DN15mm, ligações roscadas 3/4"-3/4", L=165mm, água fria	ACT	16,24	16,24	
1320	2018/04/24	01	92378	117	01	08	CONTADOR DE ÁGUA volumétrico SV-RTK, Q3=2,5m3/h, R200, MAP16, DN15mm, ligações roscadas 3/4"-3/4", L=165mm, água fria	ACT	14,00	14,00	
1321	2009/09/10	01	62840	101	01	02	COMPUTADOR ASUS VINTAGE Q8200	ACT	397,31	397,31	
1321	2010/10/13	01	69408	106	02	21	CADEIRA CASA DAS BONECAS	ACT	39,58	39,58	
1321	2011/11/29	01	71358	107	03	06	WASH LEDS MOVING HEAD	ACT	912,15	912,15	
1321	2012/10/24	01	73000	112	03	99	PILARETE	ACT	121,85	121,85	
1321	2013/06/19	01	76094	107	01	20	MESA QUADRADA 80X80	ACT	185,70	185,70	
1321	2016/05/18	01	84481	107	03	06	PROJECTOR SOLAR ZOOM INDOOR, LEDING	ACT	482,16	482,16	
1321	2017/07/11	01	89702	117	01	08	CONTADOR DE ÁGUA volumétrico SV-RTK, Q3=2,5m3/h, R200, MAP16, DN15mm, ligações roscadas 3/4"-3/4", L=165mm, água fria	ACT	16,24	16,24	
1321	2018/04/24	01	92379	117	01	08	CONTADOR DE ÁGUA volumétrico SV-RTK, Q3=2,5m3/h, R200, MAP16, DN15mm, ligações roscadas 3/4"-3/4", L=165mm, água fria	ACT	14,00	14,00	
1322	2009/09/10	01	62841	101	01	13	MONITOR FUJITSU 19"	ACT	106,74	106,74	
1322	2010/10/13	01	69409	106	02	21	CADEIRA CASA DAS BONECAS	ACT	39,58	39,58	
1322	2011/11/29	01	71359	107	03	06	WASH LEDS MOVING HEAD	ACT	912,15	912,15	
1322	2012/10/24	01	73001	112	03	99	PILARETE	ACT	121,85	121,85	
1322	2013/06/19	01	76095	107	01	20	MESA QUADRADA 80X80	ACT	185,70	185,70	
1322	2016/05/18	01	84482	107	03	06	PROJECTOR SOLAR ZOOM INDOOR, LEDING	ACT	482,16	482,16	
1322	2017/07/11	01	89703	117	01	08	CONTADOR DE ÁGUA volumétrico SV-RTK, Q3=2,5m3/h, R200, MAP16, DN15mm, ligações roscadas 3/4"-3/4", L=165mm, água fria	ACT	16,24	16,24	
1322	2018/04/24	01	92380	117	01	08	CONTADOR DE ÁGUA volumétrico SV-RTK, Q3=2,5m3/h, R200, MAP16, DN15mm, ligações roscadas 3/4"-3/4", L=165mm, água fria	ACT	14,00	14,00	
1323	2009/09/10	01	62842	101	01	13	MONITOR FUJITSU 19"	ACT	106,74	106,74	
1323	2010/10/13	01	69410	106	02	21	CADEIRA CASA DAS BONECAS	ACT	39,58	39,58	
1323	2011/11/29	01	71360	107	03	06	WASH LEDS MOVING HEAD	ACT	912,15	912,15	
1323	2012/10/24	01	73002	112	03	99	PILARETE	ACT	121,85	121,85	
1323	2013/06/19	01	76096	107	01	20	MESA QUADRADA 80X80	ACT	185,70	185,70	
1323	2014/09/11	01	80830	301	02	99	Edifício de r/c, 1º e 2º andar onde está instalado a TURIHAB sito na rua Dr.Cândido da Cruz na freguesia de Arca e PONTE DE LIMA	ACT	52.373,78	52.373,78	
1323	2016/05/24	01	84483	107	06	99	LAVATÓRIO INOX encastrar brilho 405mm AUGA	ACT	108,00	108,00	
Total Geral ou a Transportar .....									210.795.613,60	24.725.654,88	235.521.268,48

## MAPA DE INVENTÁRIO

Data : 2021/05/03

Ano : 2020

Pagina: 14

15

## FICHA PATRIMONIAL :

Identificação dos bens							Tipo De Sit.	Valor Patrimonial	Alterações Patrimoniais	Valor Atual
Numero Ordem	Data de Aquisição	Tipo	Nr.Inv.	Cl.	Tipo	Bem				
1323	2017/07/11	01	89704	117	01	08	CONTADOR DE ÁGUA volumétrico SV-RTK, Q3=2,5m3/h, R200, MAP16, DN15mm, ligações roscadas 3/4"-3/4", L=165mm, água fria	ACT	16,24	16,24
1323	2018/04/24	01	92381	117	01	08	CONTADOR DE ÁGUA volumétrico SV-RTK, Q3=2,5m3/h, R200, MAP16, DN15mm, ligações roscadas 3/4"-3/4", L=165mm, água fria	ACT	14,00	14,00
1324	2009/09/10	01	62843	101	01	13	MONITOR FUJITSU 19"	ACT	106,74	106,74
1324	2010/10/13	01	69411	106	02	21	CADEIRA CASA DAS BONECAS	ACT	39,58	39,58
1324	2011/11/29	01	71361	107	03	06	WASH LEDS MOVING HEAD	ACT	912,15	912,15
1324	2012/10/24	01	73003	112	03	99	PILARETE	ACT	121,85	121,85
1324	2014/09/11	01	80831	301	06	01	TERRENO subjacente ao edifício de r/c, 1º e 2º andar onde está instalado a TURIHAB sito na rua Dr.Cândido da Cruz na freguesia de Arca e PONTE DE LIMA	ACT	23.942,30	23.942,30
1324	2016/05/24	01	84484	107	06	99	SEMI-DUETO inox polido 840x440x160mm encastrar 1 Esc - RED	ACT	80,00	80,00
1324	2017/07/11	01	89705	117	01	08	CONTADOR DE ÁGUA volumétrico SV-RTK, Q3=2,5m3/h, R200, MAP16, DN15mm, ligações roscadas 3/4"-3/4", L=165mm, água fria	ACT	16,24	16,24
1324	2018/04/24	01	92382	117	01	08	CONTADOR DE ÁGUA volumétrico SV-RTK, Q3=2,5m3/h, R200, MAP16, DN15mm, ligações roscadas 3/4"-3/4", L=165mm, água fria	ACT	14,00	14,00
1325	2009/09/10	01	62844	101	01	13	MONITOR FUJITSU 19"	ACT	106,74	106,74
1325	2010/10/13	01	69412	106	02	21	CADEIRA CASA DAS BONECAS	ACT	39,58	39,58
1325	2011/11/29	01	71362	107	03	06	WASH LEDS MOVING HEAD	ACT	912,15	912,15
1325	2012/10/24	01	73004	112	03	99	PILARETE	ACT	121,85	121,85
1325	2013/06/19	01	76098	107	01	20	MESA QUADRADA 60X60	ACT	283,16	283,16
1325	2016/06/23	01	84485	107	04	01	SISTEMA DE AR CONDICIONADO "MITSUBISHI" inclui bomba de calor multi-split, cassete teto	ACT	2.484,60	2.484,60
1325	2017/07/11	01	89706	117	01	08	CONTADOR DE ÁGUA volumétrico SV-RTK, Q3=2,5m3/h, R200, MAP16, DN15mm, ligações roscadas 3/4"-3/4", L=165mm, água fria	ACT	16,24	16,24
1325	2018/04/24	01	92383	117	01	08	CONTADOR DE ÁGUA volumétrico SV-RTK, Q3=2,5m3/h, R200, MAP16, DN15mm, ligações roscadas 3/4"-3/4", L=165mm, água fria	ACT	14,00	14,00
1326	2009/09/10	01	62845	101	01	13	MONITOR FUJITSU 19"	ACT	106,74	106,74
1326	2010/10/13	01	69413	106	02	21	CADEIRA CASA DAS BONECAS	ACT	39,58	39,58
1326	2011/11/29	01	71363	107	03	06	WASH LEDS MOVING HEAD	ACT	912,15	912,15
1326	2012/10/24	01	73005	112	03	99	PILARETE	ACT	121,85	121,85
1326	2013/06/19	01	76099	107	01	20	MESA QUADRADA 60X60	ACT	283,16	283,16
1326	2016/05/31	01	84486	107	06	99	MATA MOSCA caçador tecto "ACTIMAC" TRAP-40 inox (placa)	ACT	132,84	132,84
1326	2017/07/11	01	89707	117	01	08	CONTADOR DE ÁGUA volumétrico SV-RTK, Q3=2,5m3/h, R200, MAP16, DN15mm, ligações roscadas 3/4"-3/4", L=165mm, água fria	ACT	16,24	16,24
1326	2018/04/24	01	92384	117	01	08	CONTADOR DE ÁGUA volumétrico SV-RTK, Q3=2,5m3/h, R200, MAP16, DN15mm, ligações roscadas 3/4"-3/4", L=165mm, água fria	ACT	14,00	14,00
1327	2009/09/10	01	62846	101	01	13	MONITOR FUJITSU 19"	ACT	106,74	106,74
1327	2010/10/13	01	69414	106	02	21	CADEIRA CASA DAS BONECAS	ACT	39,58	39,58
1327	2011/11/29	01	71364	107	03	06	WASH LEDS MOVING HEAD	ACT	912,15	912,15
Total Geral ou a Transportar .....								210.827.540,05	24.725.654,88	235.553.194,93

## MAPA DE INVENTÁRIO

Data : 2021/05/03

Ano : 2020

Pagina: 14

16

## FICHA PATRIMONIAL :

Identificação dos bens							Tipo De Sit.	Valor Patrimonial	Alterações Patrimoniais	Valor Atual	
Numero Ordem	Data de Aquisição	Tipo	Nr.Inv.	Cl.	Tipo	Bem					Descrição
1327	2012/10/24	01	73006	112	03	99	PILARETE	ACT	121,85	121,85	
1327	2013/06/19	01	76100	107	01	20	MESA QUADRADA 60X60	ACT	283,16	283,16	
1327	2016/05/31	01	84487	107	06	99	MATA MOSCA caçador tecto "ACTIMAC" TRAP-40 inox (placa)	ACT	132,84	132,84	
1327	2017/07/11	01	89708	117	01	08	CONTADOR DE ÁGUA volumétrico SV-RTK, Q3=2,5m3/h, R200, MAP16, DN15mm, ligações roscadas 3/4"-3/4", L=165mm, água fria	ACT	16,24	16,24	
1327	2018/04/24	01	92385	117	01	08	CONTADOR DE ÁGUA volumétrico SV-RTK, Q3=2,5m3/h, R200, MAP16, DN15mm, ligações roscadas 3/4"-3/4", L=165mm, água fria	ACT	14,00	14,00	
1328	2010/10/13	01	69415	106	02	21	CADEIRA CASA DAS BONECAS	ACT	39,58	39,58	
1328	2011/11/29	01	71365	107	03	99	MESA DE LUZ DMX	ACT	10.094,46	10.094,46	
1328	2012/10/24	01	73007	112	03	99	PILARETE	ACT	121,85	121,85	
1328	2013/06/19	01	76101	107	01	20	MESA QUADRADA 60X60	ACT	283,16	283,16	
1328	2014/10/13	01	80835	106	02	99	ESTANTE DUPLA KALLIAX	ACT	49,34	49,34	
1328	2016/05/10	01	84488	117	02	99	EQUIPAMENTO DE DESINFECÇÃO DE ÁGUA por luz ultravioleta com todos os acessórios	ACT	1.078,41	1.078,41	
1328	2017/07/11	01	89709	117	01	08	CONTADOR DE ÁGUA volumétrico SV-RTK, Q3=2,5m3/h, R200, MAP16, DN15mm, ligações roscadas 3/4"-3/4", L=165mm, água fria	ACT	16,24	16,24	
1328	2018/04/24	01	92386	117	01	08	CONTADOR DE ÁGUA volumétrico SV-RTK, Q3=2,5m3/h, R200, MAP16, DN15mm, ligações roscadas 3/4"-3/4", L=165mm, água fria	ACT	14,00	14,00	
1329	2009/09/10	01	62848	101	01	13	MONITOR FUJITSU 19"	ACT	106,74	106,74	
1329	2010/10/13	01	69416	106	02	21	CADEIRA CASA DAS BONECAS	ACT	39,58	39,58	
1329	2011/11/29	01	71366	106	03	99	MESA DE SOM 32 CANAIS E 6 AUX	ACT	5.436,41	5.436,41	
1329	2012/10/24	01	73008	112	03	99	PILARETE	ACT	121,85	121,85	
1329	2013/06/19	01	76102	107	01	07	CADEIRÃO CASSIS C/ BRAÇOS M282 BRANCO forrado a cinza	ACT	308,60	308,60	
1329	2014/10/13	01	80836	106	02	99	ESTANTE DUPLA KALLIAX	ACT	49,34	49,34	
1329	2016/05/23	01	84489	101	01	99	TABLET SURFACE PRO 3 Srfc3 64GB-4GB RAM - WI FI com capa tec.preta + caneta surf c	ACT	553,69	553,69	
1329	2017/07/11	01	89710	117	01	08	CONTADOR DE ÁGUA volumétrico SV-RTK, Q3=2,5m3/h, R200, MAP16, DN15mm, ligações roscadas 3/4"-3/4", L=165mm, água fria	ACT	16,24	16,24	
1329	2018/04/24	01	92387	117	01	08	CONTADOR DE ÁGUA volumétrico SV-RTK, Q3=2,5m3/h, R200, MAP16, DN15mm, ligações roscadas 3/4"-3/4", L=165mm, água fria	ACT	14,00	14,00	
1330	2010/10/13	01	69417	106	02	21	CONJUNTO DE CINCO BANCOS COM COSTAS E LADOS	ACT	143,94	143,94	
1330	2012/10/24	01	73009	112	03	99	PILARETE	ACT	121,85	121,85	
1330	2013/06/19	01	76103	107	01	07	CADEIRÃO CASSIS C/ BRAÇOS M282 BRANCO forrado a cinza	ACT	308,60	308,60	
1330	2014/10/13	01	80837	106	02	99	ESTANTE DUPLA KALLIAX	ACT	49,34	49,34	
1330	2016/05/23	01	84490	101	01	99	TABLET SURFACE PRO 3 Srfc3 64GB-4GB RAM - WI FI com capa tec.preta + caneta surf c	ACT	553,69	553,69	
1330	2017/07/11	01	89711	117	01	08	CONTADOR DE ÁGUA volumétrico SV-RTK, Q3=2,5m3/h, R200, MAP16, DN15mm, ligações roscadas 3/4"-3/4", L=165mm, água fria	ACT	16,24	16,24	
1330	2018/04/24	01	92388	117	01	08	CONTADOR DE ÁGUA volumétrico SV-RTK, Q3=2,5m3/h, R200, MAP16, DN15mm, ligações roscadas 3/4"-3/4", L=165mm, água fria	ACT	14,00	14,00	
1331	2009/09/10	01	62850	101	01	13	MONITOR FUJITSU 19"	ACT	106,74	106,74	
Total Geral ou a Transportar .....									210.847.766,03	24.725.654,88	235.573.420,91

## MAPA DE INVENTÁRIO

Data : 2021/05/03

Ano : 2020

Página: 14

17

## FICHA PATRIMONIAL :

Identificação dos bens							Tipo De Sit.	Valor Patrimonial	Alterações Patrimoniais	Valor Atual
Numero Ordem	Data de Aquisição	Tipo	Nr.Inv.	Cl.	Tipo	Bem				
1331	2010/10/13	01	69418	106	02	21	CONJUNTO DE CINCO BANCOS COM COSTAS E LADOS	ACT	143,94	143,94
1331	2012/10/24	01	73010	112	03	99	PILARETE	ACT	121,85	121,85
1331	2016/05/23	01	84491	101	01	99	TABLET SURFACE PRO 3 Srfc3 64GB-4GB RAM - WI FI com capa tec.preta + caneta surf c	ACT	553,69	553,69
1331	2017/07/11	01	89712	117	01	08	CONTADOR DE ÁGUA volumétrico SV-RTK, Q3=2,5m3/h, R200, MAP16, DN15mm, ligações roscadas 3/4"-3/4", L=165mm, água fria	ACT	16,24	16,24
1331	2018/04/24	01	92389	117	01	08	CONTADOR DE ÁGUA volumétrico SV-RTK, Q3=2,5m3/h, R200, MAP16, DN15mm, ligações roscadas 3/4"-3/4", L=165mm, água fria	ACT	14,00	14,00
1332	2010/10/13	01	69419	106	02	21	CONJUNTO DE CINCO BANCOS COM COSTAS E LADOS	ACT	143,94	143,94
1332	2012/10/24	01	73011	112	03	99	PILARETE	ACT	121,85	121,85
1332	2013/06/19	01	76105	107	01	07	CADEIRA FIXA CASSIS C/ BRAÇOS M14B BRANCA forrado a cinza	ACT	182,25	182,25
1332	2014/10/13	01	80839	106	02	99	ESTANTE DUPLA KALLAX	ACT	49,34	49,34
1332	2016/05/23	01	84492	101	01	99	TABLET SURFACE PRO 3 Srfc3 64GB-4GB RAM - WI FI com capa tec.preta + caneta surf c	ACT	553,69	553,69
1332	2017/07/11	01	89713	117	01	08	CONTADOR DE ÁGUA volumétrico SV-RTK, Q3=2,5m3/h, R200, MAP16, DN15mm, ligações roscadas 3/4"-3/4", L=165mm, água fria	ACT	16,24	16,24
1332	2018/04/24	01	92390	117	01	08	CONTADOR DE ÁGUA volumétrico SV-RTK, Q3=2,5m3/h, R200, MAP16, DN15mm, ligações roscadas 3/4"-3/4", L=165mm, água fria	ACT	14,00	14,00
1333	2012/10/24	01	73012	112	03	99	PILARETE	ACT	121,85	121,85
1333	2013/06/19	01	76106	107	01	07	CADEIRA FIXA CASSIS C/ BRAÇOS M14B BRANCA forrado a cinza	ACT	182,25	182,25
1333	2014/10/13	01	80840	106	02	99	ESTANTE DUPLA KALLAX	ACT	49,34	49,34
1333	2016/05/23	01	84493	101	01	99	TABLET SURFACE PRO 3 Srfc3 64GB-4GB RAM - WI FI com capa tec.preta + caneta surf c	ACT	553,69	553,69
1333	2017/07/11	01	89714	117	01	08	CONTADOR DE ÁGUA volumétrico SV-RTK, Q3=2,5m3/h, R200, MAP16, DN15mm, ligações roscadas 3/4"-3/4", L=165mm, água fria	ACT	16,24	16,24
1333	2018/04/24	01	92391	117	01	08	CONTADOR DE ÁGUA volumétrico SV-RTK, Q3=2,5m3/h, R200, MAP16, DN15mm, ligações roscadas 3/4"-3/4", L=165mm, água fria	ACT	14,00	14,00
1334	2006/05/17	01	51459	111	02	99	BERBEQUIM BOSCH	ACT	149,94	149,94
1334	2010/10/13	01	69421	106	02	21	CAVALETE DE PINTURA	ACT	113,95	113,95
1334	2011/11/29	01	71371	106	03	99	EQUALIZADOR GRÁFICO 30 BANDAS	ACT	1.143,23	1.143,23
1334	2012/10/24	01	73013	112	03	99	PILARETE	ACT	121,85	121,85
1334	2013/06/19	01	76107	107	01	07	CADEIRA FIXA CASSIS C/ BRAÇOS M14B BRANCA forrado a cinza	ACT	182,25	182,25
1334	2014/10/13	01	80841	106	02	99	ESTANTE DUPLA KALLAX	ACT	49,34	49,34
1334	2016/05/23	01	84494	101	01	99	TABLET SURFACE PRO 3 Srfc3 64GB-4GB RAM - WI FI com capa tec.preta + caneta surf c	ACT	553,69	553,69
1334	2017/07/11	01	89715	117	01	08	CONTADOR DE ÁGUA volumétrico SV-RTK, Q3=2,5m3/h, R200, MAP16, DN15mm, ligações roscadas 3/4"-3/4", L=165mm, água fria	ACT	16,24	16,24
Total Geral ou a Transportar .....								210.852.964,92	24.725.654,88	235.578.619,80

## MAPA DE INVENTÁRIO

Data : 2021/05/03

Ano : 2020

Pagina: 14

18

## FICHA PATRIMONIAL :

Identificação dos bens							Tipo De Sit.	Valor Patrimonial	Alterações Patrimoniais	Valor Atual
Numero Ordem	Data de Aquisição	Tipo	Nr.Inv.	Cl.	Tipo	Bem				
1334	2018/04/24	01	92392	117	01	08	CONTADOR DE ÁGUA volumétrico SV-RTK, Q3=2,5m3/h, R200, MAP16, DN15mm, ligações roscadas 3/4"-3/4", L=165mm, água fria	ACT	14,00	14,00
1335	2010/10/13	01	69422	106	02	21	CAVALETE DE PINTURA	ACT	113,95	113,95
1335	2011/11/29	01	71372	106	03	99	CROSSOVER QUALIDADE PROFISSIONAL	ACT	571,61	571,61
1335	2012/10/24	01	73014	112	03	99	PILARETE	ACT	121,85	121,85
1335	2013/06/19	01	76108	107	01	07	CADEIRA FIXA CASSIS C/ BRAÇOS M14B BRANCA forrado a cinza	ACT	182,25	182,25
1335	2014/11/03	01	80842	104	01	99	LUPA ESTEREOSCÓPICA	ACT	128,84	128,84
1335	2016/05/23	01	84495	101	01	99	TABLET SURFACE PRO 3 Srfc3 64GB-4GB RAM - WI FI com capa tec.preta + caneta surf c	ACT	553,69	553,69
1335	2017/07/11	01	89716	117	01	08	CONTADOR DE ÁGUA volumétrico SV-RTK, Q3=2,5m3/h, R200, MAP16, DN15mm, ligações roscadas 3/4"-3/4", L=165mm, água fria	ACT	16,24	16,24
1335	2018/04/24	01	92393	117	01	08	CONTADOR DE ÁGUA volumétrico SV-RTK, Q3=2,5m3/h, R200, MAP16, DN15mm, ligações roscadas 3/4"-3/4", L=165mm, água fria	ACT	14,00	14,00
1336	2009/09/10	01	62855	101	01	04	SWITCH ZYXEL GS1124T	ACT	266,85	266,85
1336	2012/10/24	01	73015	112	03	99	PILARETE	ACT	121,85	121,85
1336	2013/06/19	01	76109	107	01	07	CADEIRA FIXA CASSIS C/ BRAÇOS M14B BRANCA forrado a cinza	ACT	182,25	182,25
1336	2016/05/23	01	84496	101	01	99	TABLET SURFACE PRO 3 Srfc3 64GB-4GB RAM - WI FI com capa tec.preta + caneta surf c	ACT	553,69	553,69
1336	2017/07/11	01	89717	117	01	08	CONTADOR DE ÁGUA volumétrico SV-RTK, Q3=2,5m3/h, R200, MAP16, DN15mm, ligações roscadas 3/4"-3/4", L=165mm, água fria	ACT	16,24	16,24
1336	2018/04/24	01	92394	117	01	08	CONTADOR DE ÁGUA volumétrico SV-RTK, Q3=2,5m3/h, R200, MAP16, DN15mm, ligações roscadas 3/4"-3/4", L=165mm, água fria	ACT	14,00	14,00
1337	2010/10/13	01	69424	106	02	21	FOGÃO EM MADEIRA	ACT	83,96	83,96
1337	2012/10/24	01	73016	112	03	99	PILARETE	ACT	121,85	121,85
1337	2013/06/19	01	76110	107	01	07	CADEIRA FIXA CASSIS C/ BRAÇOS M14B BRANCA forrado a cinza	ACT	182,25	182,25
1337	2014/10/13	01	80844	106	02	99	ESTANTE DUPLA KALLAX	ACT	49,34	49,34
1337	2016/05/23	01	84497	101	01	99	TABLET SURFACE PRO 3 Srfc3 64GB-4GB RAM - WI FI com capa tec.preta + caneta surf c	ACT	553,69	553,69
1337	2017/07/11	01	89718	117	01	08	CONTADOR DE ÁGUA volumétrico SV-RTK, Q3=2,5m3/h, R200, MAP16, DN15mm, ligações roscadas 3/4"-3/4", L=165mm, água fria	ACT	16,24	16,24
1337	2018/04/24	01	92395	117	01	08	CONTADOR DE ÁGUA volumétrico SV-RTK, Q3=2,5m3/h, R200, MAP16, DN15mm, ligações roscadas 3/4"-3/4", L=165mm, água fria	ACT	14,00	14,00
1338	2010/10/13	01	69425	106	02	21	FOGÃO EM MADEIRA	ACT	83,96	83,96
1338	2011/11/29	01	71375	106	03	99	MINI BOX 12 CANAIS	ACT	158,11	158,11
1338	2012/10/24	01	73017	112	03	99	PILARETE	ACT	121,85	121,85
1338	2013/06/19	01	76111	107	01	07	CADEIRA FIXA CASSIS C/ BRAÇOS M14B BRANCA forrado a cinza	ACT	182,25	182,25
1338	2014/10/13	01	80845	106	02	99	ESTANTE DUPLA KALLAX	ACT	49,34	49,34
Total Geral ou a Transportar .....								210.857.453,07	24.725.654,88	235.583.107,95



## FICHA PATRIMONIAL :

Identificação dos bens							Tipo De Sit.	Valor Patrimonial	Alterações Patrimoniais	Valor Atual	
Numero Ordem	Data de Aquisição	Tipo	Nr.Inv.	Cl.	Tipo	Bem					Descrição
1338	2016/05/23	01	84498	101	01	99	TABLET SURFACE PRO 3 Srfc3 64GB-4GB RAM - WI FI com capa tec.preta + caneta surf c	ACT	553,69	553,69	
1338	2017/07/11	01	89719	117	01	08	CONTADOR DE ÁGUA volumétrico SV-RTK, Q3=2,5m3/h, R200, MAP16, DN15mm, ligações roscadas 3/4"-3/4", L=165mm, água fria	ACT	16,24	16,24	
1338	2018/04/24	01	92396	117	01	08	CONTADOR DE ÁGUA volumétrico SV-RTK, Q3=2,5m3/h, R200, MAP16, DN15mm, ligações roscadas 3/4"-3/4", L=165mm, água fria	ACT	14,00	14,00	
1339	2009/09/10	01	62858	101	01	03	ACESS POINT WIRELESS DLINK	ACT	65,82	65,82	
1339	2011/11/29	01	71376	106	03	99	STAGE BOX 32 CANAIS	ACT	1.581,06	1.581,06	
1339	2012/10/24	01	73018	112	03	99	PILARETE	ACT	121,85	121,85	
1339	2013/06/19	01	76112	107	01	07	CADEIRA FIXA CASSIS C/ BRAÇOS M14B BRANCA forrado a cinza	ACT	182,25	182,25	
1339	2014/10/13	01	80846	106	02	99	ESTANTE DUPLA KALLAX	ACT	49,34	49,34	
1339	2016/05/23	01	84499	101	01	99	TABLET SURFACE PRO 3 Srfc3 64GB-4GB RAM - WI FI com capa tec.preta + caneta surf c	ACT	553,69	553,69	
1339	2017/07/11	01	89720	117	01	08	CONTADOR DE ÁGUA volumétrico SV-RTK, Q3=2,5m3/h, R200, MAP16, DN15mm, ligações roscadas 3/4"-3/4", L=165mm, água fria	ACT	16,24	16,24	
1339	2018/04/24	01	92397	117	01	08	CONTADOR DE ÁGUA volumétrico SV-RTK, Q3=2,5m3/h, R200, MAP16, DN15mm, ligações roscadas 3/4"-3/4", L=165mm, água fria	ACT	14,00	14,00	
1340	2009/09/10	01	62859	101	01	03	ACESS POINT WIRELESS DLINK	ACT	65,82	65,82	
1340	2010/10/13	01	69427	106	02	21	BANCA DE COZINHA	ACT	83,96	83,96	
1340	2011/11/29	01	71377	106	03	99	LEITOR DE CD'S RACK 19"	ACT	480,40	480,40	
1340	2012/10/24	01	73019	112	03	99	PILARETE	ACT	121,85	121,85	
1340	2013/06/19	01	76113	107	01	07	CADEIRA FIXA CASSIS C/ BRAÇOS M14B BRANCA forrado a cinza	ACT	182,25	182,25	
1340	2014/11/03	01	80847	106	02	21	ESTAÇÃO METEOROLÓGICA	ACT	28,58	28,58	
1340	2016/05/23	01	84500	101	01	99	TABLET SURFACE PRO 3 Srfc3 64GB-4GB RAM - WI FI com capa tec.preta + caneta surf c	ACT	553,69	553,69	
1340	2017/07/11	01	89721	117	01	08	CONTADOR DE ÁGUA volumétrico SV-RTK, Q3=2,5m3/h, R200, MAP16, DN15mm, ligações roscadas 3/4"-3/4", L=165mm, água fria	ACT	16,24	16,24	
1340	2018/04/24	01	92398	117	01	08	CONTADOR DE ÁGUA volumétrico SV-RTK, Q3=2,5m3/h, R200, MAP16, DN15mm, ligações roscadas 3/4"-3/4", L=165mm, água fria	ACT	14,00	14,00	
1341	2009/09/10	01	62860	101	01	03	ACESS POINT WIRELESS DLINK	ACT	65,82	65,82	
1341	2010/10/13	01	69428	106	02	21	BANCA DE COZINHA	ACT	83,96	83,96	
1341	2011/11/29	01	71378	106	03	99	LEITOR/GRAVADOR DE CD'S/MP3	ACT	845,26	845,26	
1341	2012/10/24	01	73020	112	03	99	PILARETE	ACT	121,85	121,85	
1341	2013/06/19	01	76114	107	01	07	CADEIRA FIXA CASSIS C/ BRAÇOS M14B BRANCA forrado a cinza	ACT	182,25	182,25	
1341	2014/11/03	01	80848	106	02	21	COLEÇÃO DE FÓSSEIS	ACT	43,52	43,52	
1341	2016/05/23	01	84501	101	01	99	TABLET SURFACE PRO 3 Srfc3 64GB-4GB RAM - WI FI com capa tec.preta + caneta surf c	ACT	553,69	553,69	
1341	2017/07/11	01	89722	117	01	08	CONTADOR DE ÁGUA volumétrico SV-RTK, Q3=2,5m3/h, R200, MAP16, DN15mm, ligações roscadas 3/4"-3/4", L=165mm, água fria	ACT	16,24	16,24	
Total Geral ou a Transportar .....									210.864.080,63	24.725.654,88	235.589.735,51

## MAPA DE INVENTÁRIO

Data : 2021/05/03

Ano : 2020

Pagina: 14

20

## FICHA PATRIMONIAL :

Identificação dos bens							Tipo De Sit.	Valor Patrimonial	Alterações Patrimoniais	Valor Atual	
Numero Ordem	Data de Aquisição	Tipo	Nr.Inv.	Cl.	Tipo	Bem					Descrição
1341	2018/04/24	01	92399	117	01	08	CONTADOR DE ÁGUA volumétrico SV-RTK, Q3=2,5m3/h, R200, MAP16, DN15mm, ligações roscadas 3/4"-3/4", L=165mm, água fria	ACT	14,00	14,00	
1342	2006/10/27	01	51467	106	02	20	CADEIRA DE ALUNO	ACT	16,10	16,10	
1342	2009/09/10	01	62861	101	01	03	ACESS POINT WIRELESS DLINK	ACT	65,82	65,82	
1342	2011/11/29	01	71379	107	03	06	ILUMINADOR PARA RACK 19"	ACT	51,08	51,08	
1342	2012/10/24	01	73021	112	03	99	PILARETE	ACT	121,85	121,85	
1342	2013/06/19	01	76115	107	01	07	CADEIRA FIXA CASSIS C/ BRAÇOS M14B BRANCA forrado a cinza	ACT	182,25	182,25	
1342	2014/11/03	01	80849	106	02	21	COLEÇÃO DE ROCHAS SEDIMENTARES	ACT	30,50	30,50	
1342	2016/05/23	01	84502	101	01	99	TABLET SURFACE PRO 3 Srfc3 64GB-4GB RAM - WI FI com capa tec.preta + caneta surf c	ACT	553,69	553,69	
1342	2017/07/11	01	89723	117	01	08	CONTADOR DE ÁGUA volumétrico SV-RTK, Q3=2,5m3/h, R200, MAP16, DN15mm, ligações roscadas 3/4"-3/4", L=165mm, água fria	ACT	16,24	16,24	
1342	2018/04/24	01	92400	117	01	08	CONTADOR DE ÁGUA volumétrico SV-RTK, Q3=2,5m3/h, R200, MAP16, DN15mm, ligações roscadas 3/4"-3/4", L=165mm, água fria	ACT	14,00	14,00	
1343	2006/10/27	01	51468	106	02	20	CADEIRA DE ALUNO	ACT	16,10	16,10	
1343	2009/09/10	01	62862	101	01	03	ACESS POINT WIRELESS DLINK	ACT	65,82	65,82	
1343	2010/10/13	01	69430	106	02	21	LOUCEIRO	ACT	107,95	107,95	
1343	2011/11/29	01	71380	107	01	99	CAIXA RACK	ACT	480,40	480,40	
1343	2012/10/24	01	73022	112	03	99	PILARETE	ACT	121,85	121,85	
1343	2013/06/19	01	76116	107	01	07	CADEIRA FIXA CASSIS C/ BRAÇOS M14B BRANCA forrado a cinza	ACT	182,25	182,25	
1343	2014/11/03	01	80850	106	02	21	COLEÇÃO DE ROCHAS METAMÓRFICAS	ACT	30,50	30,50	
1343	2017/07/11	01	89724	117	01	08	CONTADOR DE ÁGUA volumétrico SV-RTK, Q3=2,5m3/h, R200, MAP16, DN15mm, ligações roscadas 3/4"-3/4", L=165mm, água fria	ACT	16,24	16,24	
1343	2018/04/24	01	92401	117	01	08	CONTADOR DE ÁGUA volumétrico SV-RTK, Q3=2,5m3/h, R200, MAP16, DN15mm, ligações roscadas 3/4"-3/4", L=165mm, água fria	ACT	14,00	14,00	
1344	2006/10/27	01	51469	106	02	20	CADEIRA DE ALUNO	ACT	16,10	16,10	
1344	2009/09/10	01	62863	101	01	03	ACESS POINT WIRELESS DLINK	ACT	65,82	65,82	
1344	2010/10/13	01	69431	106	02	21	LOUCEIRO	ACT	107,95	107,95	
1344	2012/10/24	01	73023	112	03	99	PILARETE	ACT	121,85	121,85	
1344	2013/06/19	01	76117	107	01	07	CADEIRA FIXA CASSIS C/ BRAÇOS M14B BRANCA forrado a cinza	ACT	182,25	182,25	
1344	2014/11/03	01	80851	106	02	21	MODELO VULCÃO	ACT	31,54	31,54	
1344	2017/07/11	01	89725	117	01	08	CONTADOR DE ÁGUA volumétrico SV-RTK, Q3=2,5m3/h, R200, MAP16, DN15mm, ligações roscadas 3/4"-3/4", L=165mm, água fria	ACT	16,24	16,24	
1344	2018/04/24	01	92402	117	01	08	CONTADOR DE ÁGUA volumétrico SV-RTK, Q3=2,5m3/h, R200, MAP16, DN15mm, ligações roscadas 3/4"-3/4", L=165mm, água fria	ACT	14,00	14,00	
1345	2006/10/27	01	51470	106	02	20	CADEIRA DE ALUNO	ACT	16,10	16,10	
1345	2009/09/10	01	62864	101	01	03	ACESS POINT WIRELESS DLINK	ACT	65,82	65,82	
1345	2011/11/29	01	71382	107	01	99	CAIXA FLIGHT CASE PARA ARMAZENAMENTO DE ROBOTS	ACT	529,05	529,05	
1345	2012/10/24	01	73024	112	03	99	PILARETE	ACT	121,85	121,85	
Total Geral ou a Transportar .....									210.867.469,84	24.725.654,88	235.593.124,72

## MAPA DE INVENTÁRIO

Data : 2021/05/03

Ano : 2020

Pagina: 14

21

## FICHA PATRIMONIAL :

Identificação dos bens							Tipo De Sit.	Valor Patrimonial	Alterações Patrimoniais	Valor Atual	
Numero Ordem	Data de Aquisição	Tipo	Nr.Inv.	Cl.	Tipo	Bem					Descrição
1345	2013/06/19	01	76118	107	01	07	CADEIRA FIXA CASSIS C/ BRAÇOS M14B BRANCA forrado a cinza	ACT	182,25	182,25	
1345	2014/11/03	01	80852	106	02	21	MODELO HIGIENE ORAL	ACT	36,55	36,55	
1345	2016/05/02	01	84505	101	01	99	GATEWAY KNX DALI REG K	ACT	440,94	440,94	
1345	2017/07/11	01	89726	117	01	08	CONTADOR DE ÁGUA volumétrico SV-RTK, Q3=2,5m3/h, R200, MAP16, DN15mm, ligações roscadas 3/4"-3/4", L=165mm, água fria	ACT	16,24	16,24	
1345	2018/04/24	01	92403	117	01	08	CONTADOR DE ÁGUA volumétrico SV-RTK, Q3=2,5m3/h, R200, MAP16, DN15mm, ligações roscadas 3/4"-3/4", L=165mm, água fria	ACT	14,00	14,00	
1346	2006/10/27	01	51471	106	02	20	CADEIRA DE ALUNO	ACT	16,10	16,10	
1346	2009/09/10	01	62865	101	01	03	ACESS POINT WIRELESS DLINK	ACT	65,82	65,82	
1346	2010/10/13	01	69433	106	02	21	FRIGORÍFICO	ACT	83,96	83,96	
1346	2012/10/24	01	73025	112	03	99	PILARETE	ACT	121,85	121,85	
1346	2013/06/19	01	76119	107	01	07	CADEIRA FIXA CASSIS C/ BRAÇOS M14B BRANCA forrado a cinza	ACT	182,25	182,25	
1346	2014/11/03	01	80853	106	02	21	BONECA SMOKEY SUE	ACT	190,06	190,06	
1346	2016/05/18	01	84506	101	01	27	DISCO 480GB Kingston 2,5" portatil V300 SSDNOW	ACT	168,72	168,72	
1346	2017/07/11	01	89727	117	01	08	CONTADOR DE ÁGUA volumétrico SV-RTK, Q3=2,5m3/h, R200, MAP16, DN15mm, ligações roscadas 3/4"-3/4", L=165mm, água fria	ACT	16,24	16,24	
1346	2018/04/24	01	92404	117	01	08	CONTADOR DE ÁGUA volumétrico SV-RTK, Q3=2,5m3/h, R200, MAP16, DN15mm, ligações roscadas 3/4"-3/4", L=165mm, água fria	ACT	14,00	14,00	
1347	2006/10/27	01	51472	106	02	20	CADEIRA DE ALUNO	ACT	16,10	16,10	
1347	2009/09/10	01	62866	101	01	03	ACESS POINT WIRELESS DLINK	ACT	65,82	65,82	
1347	2010/10/13	01	69434	106	02	21	FRIGORÍFICO	ACT	83,96	83,96	
1347	2011/11/29	01	71384	107	01	99	CAIXA FLIGHT CASE MOVING HEAD	ACT	529,05	529,05	
1347	2012/10/24	01	73026	112	03	99	PILARETE	ACT	121,85	121,85	
1347	2013/06/19	01	76120	107	01	07	CADEIRA FIXA CASSIS C/ BRAÇOS M14B BRANCA forrado a cinza	ACT	182,25	182,25	
1347	2014/11/03	01	80854	106	02	21	ESQUELETO HUMANO	ACT	247,39	247,39	
1347	2016/06/01	01	84507	101	01	07	IMPRESSORA HP Multifunções Officejet Pro 8620 e AIO CN473C017F	ACT	238,61	238,61	
1347	2017/07/11	01	89728	117	01	08	CONTADOR DE ÁGUA volumétrico SV-RTK, Q3=2,5m3/h, R200, MAP16, DN15mm, ligações roscadas 3/4"-3/4", L=165mm, água fria	ACT	16,24	16,24	
1347	2018/04/24	01	92405	117	01	08	CONTADOR DE ÁGUA volumétrico SV-RTK, Q3=2,5m3/h, R200, MAP16, DN15mm, ligações roscadas 3/4"-3/4", L=165mm, água fria	ACT	14,00	14,00	
1348	2006/10/27	01	51473	106	02	20	CADEIRA DE ALUNO	ACT	16,10	16,10	
1348	2009/09/10	01	62867	101	01	03	ACESS POINT WIRELESS DLINK	ACT	65,82	65,82	
1348	2012/10/24	01	73027	112	03	99	PILARETE	ACT	121,85	121,85	
1348	2013/06/19	01	76121	107	01	07	CADEIRA FIXA CASSIS C/ BRAÇOS M14B BRANCA forrado a cinza	ACT	182,25	182,25	
1348	2014/11/03	01	80855	106	02	21	SISTEMA SOLAR INSUFLÁVEL	ACT	35,53	35,53	
1348	2017/07/11	01	89729	117	01	08	CONTADOR DE ÁGUA volumétrico SV-RTK, Q3=2,5m3/h, R200, MAP16, DN15mm, ligações roscadas 3/4"-3/4", L=165mm, água fria	ACT	16,24	16,24	
Total Geral ou a Transportar .....									210.870.971,88	24.725.654,88	235.596.626,76

## FICHA PATRIMONIAL :

Identificação dos bens							Tipo De Sit.	Valor Patrimonial	Alterações Patrimoniais	Valor Atual	
Numero Ordem	Data de Aquisição	Tipo	Nr.Inv.	Cl.	Tipo	Bem					Descrição
1348	2018/04/24	01	92406	117	01	08	CONTADOR DE ÁGUA volumétrico SV-RTK, Q3=2,5m3/h, R200, MAP16, DN15mm, ligações roscadas 3/4"-3/4", L=165mm, água fria	ACT	14,00		14,00
1349	2006/10/27	01	51474	106	02	20	CADEIRA DE ALUNO	ACT	16,10		16,10
1349	2009/09/10	01	62868	101	01	03	ACESS POINT WIRELESS DLINK	ACT	65,82		65,82
1349	2010/10/13	01	69436	106	02	21	EXPOSITOR DUPLO 1200X900X450	ACT	149,94		149,94
1349	2011/11/29	01	71386	107	01	99	CAIXA FLIGHT CASE PARA ARMAZENAMENTO DE BARRAS DE LEDS	ACT	693,23		693,23
1349	2012/10/24	01	73028	112	03	99	PILARETE	ACT	121,85		121,85
1349	2013/06/19	01	76122	107	01	07	CADEIRA FIXA CASSIS C/ BRAÇOS M14B BRANCA forrado a cinza	ACT	182,25		182,25
1349	2014/11/03	01	80856	106	02	21	TELÚRIO	ACT	345,59		345,59
1349	2016/06/17	01	84509	112	01	03	EXTINTOR CO2 2KG com suporte mural	ACT	27,67		27,67
1349	2017/07/11	01	89730	117	01	08	CONTADOR DE ÁGUA volumétrico SV-RTK, Q3=2,5m3/h, R200, MAP16, DN15mm, ligações roscadas 3/4"-3/4", L=165mm, água fria	ACT	16,24		16,24
1349	2018/04/24	01	92407	117	01	08	CONTADOR DE ÁGUA volumétrico SV-RTK, Q3=2,5m3/h, R200, MAP16, DN15mm, ligações roscadas 3/4"-3/4", L=165mm, água fria	ACT	14,00		14,00
1350	2006/10/27	01	51475	106	02	20	CADEIRA DE ALUNO	ACT	16,10		16,10
1350	2009/09/10	01	62869	101	01	03	ACESS POINT WIRELESS DLINK	ACT	65,82		65,82
1350	2010/10/13	01	69437	106	02	21	EXPOSITOR DUPLO 1200X900X450	ACT	149,94		149,94
1350	2011/11/29	01	71387	107	01	99	MALÃO PRETO 790X550X582MM	ACT	485,26		485,26
1350	2013/06/19	01	76123	107	01	07	CADEIRA FIXA CASSIS C/ BRAÇOS M14B BRANCA forrado a cinza	ACT	182,25		182,25
1350	2014/11/03	01	80857	106	02	21	MAPA "CAULE - PRINCIPAIS TIPOS"	ACT	39,68		39,68
1350	2016/06/17	01	84510	112	01	03	EXTINTOR CO2 2KG com suporte mural	ACT	27,67		27,67
1350	2017/07/11	01	89731	117	01	08	CONTADOR DE ÁGUA volumétrico SV-RTK, Q3=2,5m3/h, R200, MAP16, DN15mm, ligações roscadas 3/4"-3/4", L=165mm, água fria	ACT	16,24		16,24
1350	2018/04/24	01	92408	117	01	08	CONTADOR DE ÁGUA volumétrico SV-RTK, Q3=2,5m3/h, R200, MAP16, DN15mm, ligações roscadas 3/4"-3/4", L=165mm, água fria	ACT	14,00		14,00
1351	2006/10/27	01	51476	106	02	20	CADEIRA DE ALUNO	ACT	16,10		16,10
1351	2009/09/10	01	62870	101	01	03	ACESS POINT WIRELESS DLINK	ACT	65,82		65,82
1351	2013/06/19	01	76124	107	01	07	CADEIRA FIXA CASSIS C/ BRAÇOS M14B BRANCA forrado a cinza	ACT	182,25		182,25
1351	2014/11/03	01	80858	106	02	21	CARTAZ "RAIZ - FORMAÇÃO E PRINCIPAIS TIPOS"	ACT	39,68		39,68
1351	2016/06/17	01	84511	112	01	03	EXTINTOR CO2 2KG com suporte mural	ACT	27,67		27,67
1351	2017/07/11	01	89732	117	01	08	CONTADOR DE ÁGUA volumétrico SV-RTK, Q3=2,5m3/h, R200, MAP16, DN15mm, ligações roscadas 3/4"-3/4", L=165mm, água fria	ACT	16,24		16,24
1351	2018/04/24	01	92409	117	01	08	CONTADOR DE ÁGUA volumétrico SV-RTK, Q3=2,5m3/h, R200, MAP16, DN15mm, ligações roscadas 3/4"-3/4", L=165mm, água fria	ACT	14,00		14,00
1352	2006/10/27	01	51477	106	02	20	CADEIRA DE ALUNO	ACT	16,10		16,10
1352	2009/09/10	01	62871	101	01	02	COMPUTADOR ASUS VINTAGE Q8200	ACT	397,31	251,95	649,26
1352	2010/10/13	01	69439	106	02	21	TEATRO DE FANTOCHES	ACT	149,94		149,94
1352	2011/11/29	01	71389	106	03	99	MICROFONE MÃO C/FIO SHURE SM58	ACT	152,02		152,02
Total Geral ou a Transportar .....									210.874.692,66	24.725.906,83	235.600.599,49

## MAPA DE INVENTÁRIO

Data : 2021/05/03

Ano : 2020

Pagina: 14

23

## FICHA PATRIMONIAL :

Identificação dos bens							Tipo De Sit.	Valor Patrimonial	Alterações Patrimoniais	Valor Atual	
Numero Ordem	Data de Aquisição	Tipo	Nr.Inv.	Cl.	Tipo	Bem					Descrição
1352	2013/06/19	01	76125	107	01	07	CADEIRA FIXA CASSIS C/ BRAÇOS M14B BRANCA forrado a cinza	ACT	182,25		182,25
1352	2014/11/03	01	80859	106	02	21	CARTAZ "FOLHA - PRINCIPAIS TIPOS"	ACT	39,68		39,68
1352	2016/06/17	01	84512	112	01	03	EXTINTOR CO2 2KG com suporte mural	ACT	27,67		27,67
1352	2017/07/11	01	89733	117	01	08	CONTADOR DE ÁGUA volumétrico SV-RTK, Q3=2,5m3/h, R200, MAP16, DN15mm, ligações roscadas 3/4"-3/4", L=165mm, água fria	ACT	16,24		16,24
1352	2018/04/24	01	92410	117	01	08	CONTADOR DE ÁGUA volumétrico SV-RTK, Q3=2,5m3/h, R200, MAP16, DN15mm, ligações roscadas 3/4"-3/4", L=165mm, água fria	ACT	14,00		14,00
1353	2006/10/27	01	51478	106	02	20	CADEIRA DE ALUNO	ACT	16,10		16,10
1353	2009/09/10	01	62872	101	01	02	COMPUTADOR ASUS VINTAGE Q8200	ACT	397,31	251,95	649,26
1353	2010/10/13	01	69440	106	02	21	TEATRO DE FANTOCHES	ACT	149,94		149,94
1353	2011/11/29	01	71390	106	03	99	MICROFONE MÃO C/FIO SHURE SM58	ACT	152,02		152,02
1353	2012/10/29	01	73032	107	01	21	PAPELEIRA SALOU	ACT	233,95		233,95
1353	2013/06/19	01	76126	107	01	07	CADEIRA FIXA CASSIS C/ BRAÇOS M14B BRANCA forrado a cinza	ACT	182,25		182,25
1353	2014/11/03	01	80860	106	02	21	CARTAZ "FLOR E FRUTO - ANATOMIA"	ACT	39,68		39,68
1353	2016/06/17	01	84513	112	01	03	EXTINTOR CO2 2KG com suporte mural	ACT	27,67		27,67
1353	2017/07/11	01	89734	117	01	08	CONTADOR DE ÁGUA volumétrico SV-RTK, Q3=2,5m3/h, R200, MAP16, DN15mm, ligações roscadas 3/4"-3/4", L=165mm, água fria	ACT	16,24		16,24
1353	2018/04/24	01	92411	117	01	08	CONTADOR DE ÁGUA volumétrico SV-RTK, Q3=2,5m3/h, R200, MAP16, DN15mm, ligações roscadas 3/4"-3/4", L=165mm, água fria	ACT	14,00		14,00
1354	2009/09/10	01	62873	101	01	02	COMPUTADOR ASUS VINTAGE Q8200	ACT	397,31	251,95	649,26
1354	2010/10/13	01	69441	106	02	21	TEATRO DE FANTOCHES	ACT	149,94		149,94
1354	2011/11/29	01	71391	106	03	99	MICROFONE MÃO C/FIO SHURE SM58	ACT	152,02		152,02
1354	2012/10/29	01	73033	107	01	21	PAPELEIRA SALOU	ACT	233,95		233,95
1354	2013/06/19	01	76127	107	01	07	CADEIRA FIXA CASSIS C/ BRAÇOS M14B BRANCA forrado a cinza	ACT	182,25		182,25
1354	2014/11/03	01	80861	106	02	21	ESTAÇÃO METEOROLÓGICA	ACT	28,58		28,58
1354	2016/06/17	01	84514	112	01	03	EXTINTOR CO2 2KG com suporte mural	ACT	27,67		27,67
1354	2017/07/11	01	89735	117	01	08	CONTADOR DE ÁGUA volumétrico SV-RTK, Q3=2,5m3/h, R200, MAP16, DN15mm, ligações roscadas 3/4"-3/4", L=165mm, água fria	ACT	16,24		16,24
1354	2018/04/24	01	92412	117	01	08	CONTADOR DE ÁGUA volumétrico SV-RTK, Q3=2,5m3/h, R200, MAP16, DN15mm, ligações roscadas 3/4"-3/4", L=165mm, água fria	ACT	14,00		14,00
1355	2006/10/27	01	51480	106	02	20	CADEIRA DE ALUNO	ACT	16,10		16,10
1355	2009/09/10	01	62874	101	01	02	COMPUTADOR ASUS VINTAGE Q8200	ACT	397,31	251,95	649,26
1355	2011/11/29	01	71392	106	03	99	MICROFONE MÃO C/FIO SHURE BETA 57A	ACT	176,35		176,35
1355	2012/10/29	01	73034	107	01	21	PAPELEIRA SALOU	ACT	233,95		233,95
1355	2013/06/19	01	76128	107	01	07	CADEIRA FIXA CASSIS C/ BRAÇOS M14B BRANCA forrado a cinza	ACT	182,25		182,25
1355	2014/11/03	01	80862	106	02	21	SIMULADOR CICLO DA ÁGUA	ACT	130,78		130,78
1355	2016/06/17	01	84515	112	01	03	EXTINTOR CO2 2KG com suporte mural	ACT	27,67		27,67
Total Geral ou a Transportar .....									210.878.568,03	24.726.662,68	235.605.230,71

## MAPA DE INVENTÁRIO

Data : 2021/05/03

Ano : 2020

Pagina: 14

24

## FICHA PATRIMONIAL :

Identificação dos bens							Tipo De Sit.	Valor Patrimonial	Alterações Patrimoniais	Valor Atual	
Numero Ordem	Data de Aquisição	Tipo	Nr.Inv.	Cl.	Tipo	Bem					Descrição
1355	2017/07/11	01	89736	117	01	08	CONTADOR DE ÁGUA volumétrico SV-RTK, Q3=2,5m3/h, R200, MAP16, DN15mm, ligações roscadas 3/4"-3/4", L=165mm, água fria	ACT	16,24		16,24
1355	2018/04/24	01	92413	117	01	08	CONTADOR DE ÁGUA volumétrico SV-RTK, Q3=2,5m3/h, R200, MAP16, DN15mm, ligações roscadas 3/4"-3/4", L=165mm, água fria	ACT	14,00		14,00
1356	2006/10/27	01	51481	106	02	20	CADEIRA DE ALUNO	ACT	16,10		16,10
1356	2009/09/10	01	62875	101	01	02	COMPUTADOR ASUS VINTAGE Q8200	ACT	397,31	251,95	649,26
1356	2011/11/29	01	71393	106	03	99	MICROFONE MÃO C/FIO SHURE BETA 57A	ACT	176,35		176,35
1356	2012/10/29	01	73035	107	01	21	PAPELEIRA SALOU	ACT	233,95		233,95
1356	2013/06/19	01	76129	107	01	07	CADEIRA FIXA CASSIS C/ BRAÇOS M14B BRANCA forrado a cinza	ACT	182,25		182,25
1356	2014/11/03	01	80863	106	02	21	COLEÇÃO DE FÓSSEIS	ACT	43,52		43,52
1356	2016/01/17	01	84516	112	01	03	EXTINTOR CO2 5KG com suporte mural	ACT	44,28		44,28
1356	2017/07/11	01	89737	117	01	08	CONTADOR DE ÁGUA volumétrico SV-RTK, Q3=2,5m3/h, R200, MAP16, DN15mm, ligações roscadas 3/4"-3/4", L=165mm, água fria	ACT	16,24		16,24
1356	2018/04/24	01	92414	117	01	08	CONTADOR DE ÁGUA volumétrico SV-RTK, Q3=2,5m3/h, R200, MAP16, DN15mm, ligações roscadas 3/4"-3/4", L=165mm, água fria	ACT	14,00		14,00
1357	2006/10/27	01	51482	106	02	20	CADEIRA DE ALUNO	ACT	16,10		16,10
1357	2009/09/10	01	62876	101	01	02	COMPUTADOR ASUS VINTAGE Q8200	ACT	397,31	251,95	649,26
1357	2012/10/29	01	73036	107	01	21	PAPELEIRA SALOU	ACT	233,95		233,95
1357	2013/06/19	01	76130	107	01	07	CADEIRA FIXA CASSIS C/ BRAÇOS M14B BRANCA forrado a cinza	ACT	182,25		182,25
1357	2014/11/03	01	80864	106	02	21	COLEÇÃO DE ROCHAS SEDIMENTARES	ACT	30,50		30,50
1357	2016/06/17	01	84517	112	01	03	EXTINTOR CO2 5KG com suporte mural	ACT	44,28		44,28
1357	2017/07/11	01	89738	117	01	08	CONTADOR DE ÁGUA volumétrico SV-RTK, Q3=2,5m3/h, R200, MAP16, DN15mm, ligações roscadas 3/4"-3/4", L=165mm, água fria	ACT	16,24		16,24
1357	2018/04/24	01	92415	117	01	08	CONTADOR DE ÁGUA volumétrico SV-RTK, Q3=2,5m3/h, R200, MAP16, DN15mm, ligações roscadas 3/4"-3/4", L=165mm, água fria	ACT	14,00		14,00
1358	2006/10/27	01	51483	106	02	20	CADEIRA DE ALUNO	ACT	16,10		16,10
1358	2009/09/10	01	62877	101	01	02	COMPUTADOR ASUS VINTAGE Q8200	ACT	397,31	251,95	649,26
1358	2010/10/13	01	69445	106	02	21	CAIXA PARA ARRUMOS	ACT	71,97		71,97
1358	2012/10/29	01	73037	107	01	21	PAPELEIRA SALOU	ACT	233,95		233,95
1358	2013/06/19	01	76131	107	01	07	CADEIRA FIXA CASSIS C/ BRAÇOS M14B BRANCA forrado a cinza	ACT	182,25		182,25
1358	2014/11/03	01	80865	106	02	21	COLEÇÃO DE ROCHAS METAMÓRFICAS	ACT	30,50		30,50
1358	2016/05/31	01	84518	103	01	04	BLOCO RODADO com 3 gavetas tampo melamina faixa estrutura preta	ACT	162,36		162,36
1358	2017/07/11	01	89739	117	01	08	CONTADOR DE ÁGUA volumétrico SV-RTK, Q3=2,5m3/h, R200, MAP16, DN15mm, ligações roscadas 3/4"-3/4", L=165mm, água fria	ACT	16,24		16,24
1358	2018/04/24	01	92416	117	01	08	CONTADOR DE ÁGUA volumétrico SV-RTK, Q3=2,5m3/h, R200, MAP16, DN15mm, ligações roscadas 3/4"-3/4", L=165mm, água fria	ACT	14,00		14,00
1359	2006/10/27	01	51484	106	02	20	CADEIRA DE ALUNO	ACT	16,10		16,10
Total Geral ou a Transportar .....									210.881.797,68	24.727.418,53	235.609.216,21

## MAPA DE INVENTÁRIO

Data : 2021/05/03

Ano : 2020

Pagina: 14

25

## FICHA PATRIMONIAL :

Identificação dos bens							Tipo De Sit.	Valor Patrimonial	Alterações Patrimoniais	Valor Atual	
Numero Ordem	Data de Aquisição	Tipo	Nr.Inv.	Cl.	Tipo	Bem					Descrição
1359	2009/09/10	01	62878	101	01	02	COMPUTADOR ASUS VINTAGE Q8200	ACT	397,31	251,95	649,26
1359	2010/10/13	01	69446	106	02	21	CAIXA PARA ARRUMOS	ACT	71,97		71,97
1359	2011/11/29	01	71396	106	03	99	MICROFONE C/FIO SHURE BETA 57A	ACT	176,35		176,35
1359	2012/10/29	01	73038	107	01	21	PAPELEIRA SALOU	ACT	233,95		233,95
1359	2013/06/19	01	76132	107	01	07	CADEIRA FIXA CASSIS C/ BRAÇOS M14B BRANCA forrado a cinza	ACT	182,25		182,25
1359	2014/11/03	01	80866	106	02	21	MODELO VULCÃO	ACT	31,54		31,54
1359	2016/05/31	01	84519	103	01	04	BLOCO RODADO com 3 gavetas tampo melamina faixa estrutura preta	ACT	162,36		162,36
1359	2017/07/11	01	89740	117	01	08	CONTADOR DE ÁGUA volumétrico SV-RTK, Q3=2,5m3/h, R200, MAP16, DN15mm, ligações roscadas 3/4"-3/4", L=165mm, água fria	ACT	16,24		16,24
1359	2018/04/24	01	92417	117	01	08	CONTADOR DE ÁGUA volumétrico SV-RTK, Q3=2,5m3/h, R200, MAP16, DN15mm, ligações roscadas 3/4"-3/4", L=165mm, água fria	ACT	14,00		14,00
1360	2006/10/27	01	51485	106	02	20	CADEIRA DE ALUNO	ACT	16,10		16,10
1360	2009/09/10	01	62879	101	01	02	COMPUTADOR ASUS VINTAGE Q8200	ACT	397,31	251,95	649,26
1360	2010/10/13	01	69447	106	02	21	CAIXA PARA ARRUMOS	ACT	71,97		71,97
1360	2011/11/29	01	71397	106	03	99	MICROFONE C/FIO SHURE BETA 57A	ACT	176,35		176,35
1360	2012/10/29	01	73039	107	01	21	PAPELEIRA SALOU	ACT	233,95		233,95
1360	2013/06/19	01	76133	107	01	07	CADEIRA FIXA CASSIS C/ BRAÇOS M14B BRANCA forrado a cinza	ACT	182,25		182,25
1360	2014/11/03	01	80867	106	02	21	MODELO HIGIENE ORAL	ACT	36,55		36,55
1360	2016/06/22	01	84520	101	01	02	COMPUTADOR INTEL CORE I3 4170 3.70 MHz 3MB com caixa nox, fonte ATX 600W CORSAIR, motherboard MSI B85-G43 LGA1150 Gaming, memória 8GB DDR3-1600 KINGSTON HYPERX FURY, disco SSD 240GB HYPERX FURY 2.5" Kingston, gravador de DVD 24X, teclado+rato MK PLUS USB preto	ACT	553,50		553,50
1360	2017/07/11	01	89741	117	01	08	CONTADOR DE ÁGUA volumétrico SV-RTK, Q3=2,5m3/h, R200, MAP16, DN15mm, ligações roscadas 3/4"-3/4", L=165mm, água fria	ACT	16,24		16,24
1360	2018/04/24	01	92418	117	01	08	CONTADOR DE ÁGUA volumétrico SV-RTK, Q3=2,5m3/h, R200, MAP16, DN15mm, ligações roscadas 3/4"-3/4", L=165mm, água fria	ACT	14,00		14,00
1361	2006/10/27	01	51486	106	02	20	CADEIRA DE ALUNO	ACT	16,10		16,10
1361	2009/09/10	01	62880	101	01	02	COMPUTADOR ASUS VINTAGE Q8200	ACT	397,31	251,95	649,26
1361	2012/10/29	01	73040	107	01	21	PAPELEIRA SALOU	ACT	233,95		233,95
1361	2013/06/19	01	76134	107	01	07	CADEIRA FIXA CASSIS C/ BRAÇOS M14B BRANCA forrado a cinza	ACT	182,25		182,25
1361	2014/11/03	01	80868	106	02	21	BONECA SMOKEY SUE	ACT	190,06		190,06
1361	2016/06/22	01	84521	101	01	13	MONITOR 23" ASUS TFT VX239H-W LED	ACT	193,11		193,11
1361	2017/07/11	01	89742	117	01	08	CONTADOR DE ÁGUA volumétrico SV-RTK, Q3=2,5m3/h, R200, MAP16, DN15mm, ligações roscadas 3/4"-3/4", L=165mm, água fria	ACT	16,24		16,24
1361	2018/04/24	01	92419	117	01	08	CONTADOR DE ÁGUA volumétrico SV-RTK, Q3=2,5m3/h, R200, MAP16, DN15mm, ligações roscadas 3/4"-3/4", L=165mm, água fria	ACT	14,00		14,00
1362	2006/10/27	01	51487	106	02	20	CADEIRA DE ALUNO	ACT	16,10		16,10
1362	2010/10/13	01	69449	106	02	21	ESPELHO 1200X600	ACT	113,95		113,95
Total Geral ou a Transportar .....									210.886.154,94	24.728.174,38	235.614.329,32

## FICHA PATRIMONIAL :

Identificação dos bens							Tipo De Sit.	Valor Patrimonial	Alterações Patrimoniais	Valor Atual	
Numero Ordem	Data de Aquisição	Tipo	Nr.Inv.	Cl.	Tipo	Bem					Descrição
1362	2011/11/29	01	71399	106	03	99	MICROFONE C/FIO SHURE SM81	ACT	404,99		404,99
1362	2012/10/29	01	73041	107	01	21	PAPELEIRA SALOU	ACT	233,95		233,95
1362	2013/06/19	01	76135	107	01	07	CADEIRA FIXA CASSIS C/ BRAÇOS M14B BRANCA forrado a cinza	ACT	182,25		182,25
1362	2014/11/03	01	80869	106	02	21	SISTEMA SOLAR INSUFLÁVEL	ACT	35,53		35,53
1362	2016/06/17	01	84522	101	02	03	MS OFFICE 2016 Home & Business PT	ACT	248,46		248,46
1362	2017/07/11	01	89743	117	01	08	CONTADOR DE ÁGUA volumétrico SV-RTK, Q3=2,5m3/h, R200, MAP16, DN15mm, ligações roscadas 3/4"-3/4", L=165mm, água fria	ACT	16,24		16,24
1362	2018/04/24	01	92420	117	01	08	CONTADOR DE ÁGUA volumétrico SV-RTK, Q3=2,5m3/h, R200, MAP16, DN15mm, ligações roscadas 3/4"-3/4", L=165mm, água fria	ACT	14,00		14,00
1363	2006/10/27	01	51488	106	02	20	CADEIRA DE ALUNO	ACT	16,10		16,10
1363	2010/10/13	01	69450	106	02	21	ESPELHO 1200X600	ACT	113,95		113,95
1363	2011/11/29	01	71400	106	03	99	MICROFONE C/FIO SHURE SM81	ACT	404,99		404,99
1363	2012/10/29	01	73042	107	01	21	PAPELEIRA SALOU	ACT	233,95		233,95
1363	2013/06/19	01	76136	107	01	07	CADEIRA FIXA CASSIS C/ BRAÇOS M14B BRANCA forrado a cinza	ACT	182,25		182,25
1363	2014/11/03	01	80870	106	02	21	TELÚRIO	ACT	345,59		345,59
1363	2016/06/17	01	84523	101	02	02	MS WINDOWS 10 PRO 64-BIT PORT OEM	ACT	168,51		168,51
1363	2017/07/11	01	89744	117	01	08	CONTADOR DE ÁGUA volumétrico SV-RTK, Q3=2,5m3/h, R200, MAP16, DN15mm, ligações roscadas 3/4"-3/4", L=165mm, água fria	ACT	16,24		16,24
1363	2018/04/24	01	92421	117	01	08	CONTADOR DE ÁGUA volumétrico SV-RTK, Q3=2,5m3/h, R200, MAP16, DN15mm, ligações roscadas 3/4"-3/4", L=165mm, água fria	ACT	14,00		14,00
1364	2006/10/27	01	51489	106	02	20	CADEIRA DE ALUNO	ACT	16,10		16,10
1364	2009/09/10	01	62883	101	01	02	COMPUTADOR ASUS VINTAGE Q8200	ACT	397,31		397,31
1364	2011/11/29	01	71401	106	03	99	MICROFONE C/FIO SHURE BETA 52A	ACT	218,92		218,92
1364	2013/06/19	01	76137	107	01	07	CADEIRA FIXA CASSIS C/ BRAÇOS M14B BRANCA forrado a cinza	ACT	182,25		182,25
1364	2014/11/03	01	80871	106	02	21	MAPA "CAULE - PRINCIPAIS TIPOS"	ACT	39,68		39,68
1364	2016/06/22	01	84524	101	01	07	*3040*	ACT	848,70		848,70
1364	2017/07/11	01	89745	117	01	08	CONTADOR DE ÁGUA volumétrico SV-RTK, Q3=2,5m3/h, R200, MAP16, DN15mm, ligações roscadas 3/4"-3/4", L=165mm, água fria	ACT	16,24		16,24
1364	2018/04/24	01	92422	117	01	08	CONTADOR DE ÁGUA volumétrico SV-RTK, Q3=2,5m3/h, R200, MAP16, DN15mm, ligações roscadas 3/4"-3/4", L=165mm, água fria	ACT	14,00		14,00
1365	2006/10/27	01	51490	106	02	20	CADEIRA DE ALUNO	ACT	16,10		16,10
1365	2009/09/10	01	62884	101	01	02	COMPUTADOR ASUS VINTAGE Q8200	ACT	397,31		397,31
1365	2010/10/13	01	69452	106	02	21	ESTANTE EM MADEIRA 1250X1250X300	ACT	209,91		209,91
1365	2012/10/22	01	73044	117	05	01	CONTENTOR EM POLIETILENO 800 LITROS	ACT	164,50		164,50
1365	2013/06/19	01	76138	107	01	07	CADEIRA FIXA CASSIS C/ BRAÇOS M14B BRANCA forrado a cinza	ACT	182,25		182,25
1365	2014/11/03	01	80872	106	02	21	CARTAZ "RAIZ - FORMAÇÃO E PRINCIPAIS TIPOS"	ACT	39,68		39,68
1365	2016/06/22	01	84525	101	01	07	BANDEJA adicional de 500 folhas para impressora KYOCERA PF-320	ACT	116,85		116,85
Total Geral ou a Transportar .....									210.891.645,74	24.728.174,38	235.619.820,12



## MAPA DE INVENTÁRIO

## FICHA PATRIMONIAL :

Identificação dos bens							Tipo De Sit.	Valor Patrimonial	Alterações Patrimoniais	Valor Atual	
Numero Ordem	Data de Aquisição	Tipo	Nr.Inv.	Cl.	Tipo	Bem					Descrição
1365	2017/07/11	01	89746	117	01	08	CONTADOR DE ÁGUA volumétrico SV-RTK, Q3=2,5m3/h, R200, MAP16, DN15mm, ligações roscadas 3/4"-3/4", L=165mm, água fria	ACT	16,24	16,24	
1365	2018/04/24	01	92423	117	01	08	CONTADOR DE ÁGUA volumétrico SV-RTK, Q3=2,5m3/h, R200, MAP16, DN15mm, ligações roscadas 3/4"-3/4", L=165mm, água fria	ACT	14,00	14,00	
1366	2006/10/27	01	51491	106	02	20	CADEIRA DE ALUNO	ACT	16,10	16,10	
1366	2009/09/10	01	62885	101	01	13	MONITOR FUJITSU 19"	ACT	106,74	106,74	
1366	2010/10/13	01	69453	106	02	21	ESTANTE EM MADEIRA 1250X1250X300	ACT	209,91	209,91	
1366	2011/11/29	01	71403	106	03	99	MICROFONE C/FIO SHURE BETA 56A	ACT	279,73	279,73	
1366	2012/10/22	01	73045	117	05	01	CONTENTOR EM POLIETILENO 800 LITROS	ACT	164,50	164,50	
1366	2013/06/19	01	76139	107	01	07	CADEIRA FIXA CASSIS C/ BRAÇOS M14B BRANCA forrado a cinza	ACT	182,25	182,25	
1366	2014/11/03	01	80873	106	02	21	CARTAZ "FOLHA - PRINCIPAIS TIPOS"	ACT	39,68	39,68	
1366	2016/06/03	01	84526	103	02	09	REGISTADORA SAM4 ER-5240	ACT	349,00	349,00	
1366	2017/07/11	01	89747	117	01	08	CONTADOR DE ÁGUA volumétrico SV-RTK, Q3=2,5m3/h, R200, MAP16, DN15mm, ligações roscadas 3/4"-3/4", L=165mm, água fria	ACT	16,24	16,24	
1366	2018/04/24	01	92424	117	01	08	CONTADOR DE ÁGUA volumétrico SV-RTK, Q3=2,5m3/h, R200, MAP16, DN15mm, ligações roscadas 3/4"-3/4", L=165mm, água fria	ACT	14,00	14,00	
1367	2006/10/27	01	51492	106	02	20	CADEIRA DE ALUNO	ACT	16,10	16,10	
1367	2009/09/10	01	62886	101	01	13	MONITOR FUJITSU 19"	ACT	106,74	106,74	
1367	2010/11/08	01	69461	111	02	02	BERBEQUIM CRH	ACT	107,86	107,86	
1367	2011/11/29	01	71404	106	03	99	MICROFONE C/FIO SHURE BETA 56A	ACT	279,73	279,73	
1367	2012/10/22	01	73046	117	05	01	CONTENTOR EM POLIETILENO 800 LITROS	ACT	164,50	164,50	
1367	2013/06/19	01	76140	107	01	07	CADEIRA FIXA CASSIS C/ BRAÇOS M14B BRANCA forrado a cinza	ACT	182,25	182,25	
1367	2014/11/03	01	80874	106	02	21	CARTAZ "FLOR E FRUTO - ANATOMIA"	ACT	39,68	39,68	
1367	2016/06/28	01	84527	110	25	99	BOMBA SUBMERSIVEL AGUA LIMPA 9000 LT Aqua Sensor (instalado no Festival de Jardins - Jardim nº8)	ACT	160,49	160,49	
1367	2017/07/11	01	89748	117	01	08	CONTADOR DE ÁGUA volumétrico SV-RTK, Q3=2,5m3/h, R200, MAP16, DN15mm, ligações roscadas 3/4"-3/4", L=165mm, água fria	ACT	16,24	16,24	
1367	2018/04/24	01	92425	117	01	08	CONTADOR DE ÁGUA volumétrico SV-RTK, Q3=2,5m3/h, R200, MAP16, DN15mm, ligações roscadas 3/4"-3/4", L=165mm, água fria	ACT	14,00	14,00	
1368	2006/10/27	01	51493	106	02	20	CADEIRA DE ALUNO	ACT	16,10	16,10	
1368	2009/09/10	01	62887	101	01	13	MONITOR FUJITSU 19"	ACT	106,74	106,74	
1368	2010/11/12	01	69454	106	03	18	TELEVISOR LCD LUXOR 16"	ACT	118,75	118,75	
1368	2011/11/29	01	71405	106	03	99	MICROFONE C/FIO SHURE BETA 56A	ACT	279,73	279,73	
1368	2012/10/22	01	73047	117	05	01	CONTENTOR EM POLIETILENO 800 LITROS	ACT	164,50	164,50	
1368	2013/06/19	01	76141	107	01	07	CADEIRA FIXA CASSIS C/ BRAÇOS M14B BRANCA forrado a cinza	ACT	182,25	182,25	
1368	2014/11/03	01	80875	106	02	21	COLAÇÃO DE FÓSSEIS	ACT	43,52	43,52	
1368	2016/06/01	01	84528	107	01	03	BANCOS DE SUPLENTE com 6 lugares	ACT	615,00	615,00	
1368	2017/07/11	01	89749	117	01	08	CONTADOR DE ÁGUA volumétrico SV-RTK, Q3=2,5m3/h, R200, MAP16, DN15mm, ligações roscadas 3/4"-3/4", L=165mm, água fria	ACT	16,24	16,24	
Total Geral ou a Transportar .....									210.895.684,55	24.728.174,38	235.623.858,93

## MAPA DE INVENTÁRIO

Data : 2021/05/03

Ano : 2020

Pagina: 14

28

## FICHA PATRIMONIAL :

Identificação dos bens							Tipo De Sit.	Valor Patrimonial	Alterações Patrimoniais	Valor Atual	
Numero Ordem	Data de Aquisição	Tipo	Nr.Inv.	Cl.	Tipo	Ben					Descrição
1368	2018/04/24	01	92426	117	01	08	CONTADOR DE ÁGUA volumétrico SV-RTK, Q3=2,5m3/h, R200, MAP16, DN15mm, ligações roscadas 3/4"-3/4", L=165mm, água fria	ACT	14,00	14,00	
1369	2006/10/27	01	51494	106	02	20	CADEIRA DE ALUNO	ACT	16,10	16,10	
1369	2009/09/10	01	62888	101	01	13	MONITOR FUJITSU 19"	ACT	106,74	106,74	
1369	2011/11/29	01	71406	106	03	99	MICROFONE C/FIO AUDIO-TECHICA PRO35	ACT	231,08	231,08	
1369	2012/10/22	01	73048	117	05	01	CONTENTOR EM POLIETILENO 800 LITROS	ACT	164,50	164,50	
1369	2013/06/19	01	76142	107	01	07	CADEIRA FIXA CASSIS C/ BRAÇOS M14B BRANCA forrado a cinza	ACT	182,25	182,25	
1369	2014/11/03	01	80876	106	02	21	COLEÇÃO DE ROCHAS SEDIMENTARES	ACT	30,50	30,50	
1369	2016/06/01	01	84529	106	03	99	LEITOR DVD Sony DVP-SR760HB	ACT	56,00	56,00	
1369	2017/07/11	01	89750	117	01	08	CONTADOR DE ÁGUA volumétrico SV-RTK, Q3=2,5m3/h, R200, MAP16, DN15mm, ligações roscadas 3/4"-3/4", L=165mm, água fria	ACT	16,24	16,24	
1369	2018/04/24	01	92427	117	01	08	CONTADOR DE ÁGUA volumétrico SV-RTK, Q3=2,5m3/h, R200, MAP16, DN15mm, ligações roscadas 3/4"-3/4", L=165mm, água fria	ACT	14,00	14,00	
1370	2006/10/27	01	51495	106	02	20	CADEIRA DE ALUNO	ACT	16,10	16,10	
1370	2009/09/10	01	62889	101	01	13	MONITOR FUJITSU 19"	ACT	106,74	106,74	
1370	2010/11/19	01	69456	106	03	99	MICROFONE SAMSON CM-15P	ACT	69,42	69,42	
1370	2011/11/29	01	71407	106	03	99	MICROFONE C/FIO AUDIO-TECHICA PRO35	ACT	231,08	231,08	
1370	2013/06/19	01	76143	107	01	07	CADEIRA FIXA CASSIS C/ BRAÇOS M14B BRANCA forrado a cinza	ACT	182,25	182,25	
1370	2014/11/03	01	80877	106	02	21	COLEÇÃO DE ROCHAS METAMÓRFICAS	ACT	30,50	30,50	
1370	2016/06/16	01	84530	110	15	10	TICO-TICO BOSH GST 90 BE	ACT	183,85	183,85	
1370	2017/07/11	01	89751	117	01	08	CONTADOR DE ÁGUA volumétrico SV-RTK, Q3=2,5m3/h, R200, MAP16, DN15mm, ligações roscadas 3/4"-3/4", L=165mm, água fria	ACT	16,24	16,24	
1370	2018/04/24	01	92428	117	01	08	CONTADOR DE ÁGUA volumétrico SV-RTK, Q3=2,5m3/h, R200, MAP16, DN15mm, ligações roscadas 3/4"-3/4", L=165mm, água fria	ACT	14,00	14,00	
1371	2006/10/27	01	51496	106	02	20	CADEIRA DE ALUNO	ACT	16,10	16,10	
1371	2009/09/10	01	62890	101	01	13	MONITOR FUJITSU 19"	ACT	106,74	106,74	
1371	2010/11/19	01	69457	106	03	99	MICROFONE SAMSON CM-15P	ACT	69,42	69,42	
1371	2012/12/30	04	73050	402	01	99	PARCELA DE TERRENO EXPROPRIADA JUNTO À JUNTA DE FREGUESIA DE REFOIOS	ACT	5.617,20	5.617,20	
1371	2013/06/19	01	76144	107	01	07	CADEIRA FIXA CASSIS C/ BRAÇOS M14B BRANCA forrado a cinza	ACT	182,25	182,25	
1371	2014/11/03	01	80878	106	02	21	MODELO VULCÃO	ACT	31,54	31,54	
1371	2016/06/24	01	84531	101	01	02	COMPUTADOR PC Intel Core I3 4170 SK 1150 (DI) JUN20160902	ACT	541,20	541,20	
1371	2017/07/11	01	89752	117	01	08	CONTADOR DE ÁGUA volumétrico SV-RTK, Q3=2,5m3/h, R200, MAP16, DN15mm, ligações roscadas 3/4"-3/4", L=165mm, água fria	ACT	16,24	16,24	
1371	2018/04/24	01	92429	117	01	08	CONTADOR DE ÁGUA volumétrico SV-RTK, Q3=2,5m3/h, R200, MAP16, DN15mm, ligações roscadas 3/4"-3/4", L=165mm, água fria	ACT	14,00	14,00	
1372	2006/10/27	01	51497	106	02	20	CADEIRA DE ALUNO	ACT	16,10	16,10	
1372	2009/09/10	01	62891	101	01	13	MONITOR FUJITSU 19"	ACT	106,74	106,74	
Total Geral ou a Transportar .....									210.904.083,67	24.728.174,38	235.632.258,05

## MAPA DE INVENTÁRIO

## FICHA PATRIMONIAL :

Identificação dos bens							Tipo De Sit.	Valor Patrimonial	Alterações Patrimoniais	Valor Atual	
Numero Ordem	Data de Aquisição	Tipo	Nr.Inv.	Cl.	Tipo	Bem					Descrição
1372	2011/11/29	01	71409	106	03	99	DI-BOX ACTIV.	ACT	206,75	206,75	
1372	2013/06/19	01	76145	107	01	07	CADEIRA FIXA CASSIS C/ BRAÇOS M14B BRANCA forrado a cinza	ACT	182,25	182,25	
1372	2014/11/03	01	80879	106	02	21	MODELO DE HIGIENE ORAL	ACT	36,54	36,54	
1372	2016/06/24	01	84532	101	01	16	COMPUTADOR PORTÁTIL ASUS Intel I7 4750hq, 8gb, 1TB 7200rpm, FANOCV56739242B	ACT	971,70	971,70	
1372	2017/07/11	01	89753	117	01	08	CONTADOR DE ÁGUA volumétrico SV-RTK, Q3=2,5m3/h, R200, MAP16, DN15mm, ligações roscadas 3/4"-3/4", L=165mm, água fria	ACT	16,24	16,24	
1372	2018/04/24	01	92430	117	01	08	CONTADOR DE ÁGUA volumétrico SV-RTK, Q3=2,5m3/h, R200, MAP16, DN15mm, ligações roscadas 3/4"-3/4", L=165mm, água fria	ACT	14,00	14,00	
1373	1999/03/09	01	1373	103	01	13	CESTO PARA PAPEIS	ACT	13,71	13,71	
1373	2006/10/27	01	51498	106	02	20	CADEIRA DE ALUNO	ACT	16,10	16,10	
1373	2009/09/10	01	62892	101	01	13	MONITOR FUJITSU 19"	ACT	106,74	106,74	
1373	2011/11/29	01	71410	106	03	99	DI-BOX ACTIV.	ACT	206,75	206,75	
1373	2013/06/19	01	76146	107	01	07	CADEIRA FIXA CASSIS C/ BRAÇOS M14B BRANCA forrado a cinza	ACT	182,25	182,25	
1373	2014/11/03	01	80880	106	02	21	BONECA SMOKEY SUE	ACT	190,06	190,06	
1373	2016/06/24	01	84533	101	01	99	DISCO 240Gb Kingston 2.5" (Portatil)SSD HperX FURY PUL3B-L8MP9R-NFK58	ACT	92,99	92,99	
1373	2017/07/11	01	89754	117	01	08	CONTADOR DE ÁGUA volumétrico SV-RTK, Q3=2,5m3/h, R200, MAP16, DN15mm, ligações roscadas 3/4"-3/4", L=165mm, água fria	ACT	16,24	16,24	
1373	2018/04/24	01	92431	117	01	08	CONTADOR DE ÁGUA volumétrico SV-RTK, Q3=2,5m3/h, R200, MAP16, DN15mm, ligações roscadas 3/4"-3/4", L=165mm, água fria	ACT	14,00	14,00	
1374	1999/03/09	01	1374	103	01	13	CESTO PARA PAPEIS	ACT	13,71	13,71	
1374	2009/09/10	01	62893	101	01	13	MONITOR FUJITSU 19"	ACT	106,74	106,74	
1374	2011/11/29	01	71411	106	03	99	DI-BOX ACTIV.	ACT	206,75	206,75	
1374	2013/06/19	01	76147	107	01	07	CADEIRA FIXA CASSIS C/ BRAÇOS M14B BRANCA forrado a cinza	ACT	182,25	182,25	
1374	2014/11/03	01	80881	106	02	21	SISTEMA SOLAR INSUFLÁVEL	ACT	35,53	35,53	
1374	2016/06/24	01	84534	101	01	99	DDR3L 8GB 1600MHz CL11 SODIMM 1.35V	ACT	43,58	43,58	
1374	2017/07/11	01	89755	117	01	08	CONTADOR DE ÁGUA volumétrico SV-RTK, Q3=2,5m3/h, R200, MAP16, DN15mm, ligações roscadas 3/4"-3/4", L=165mm, água fria	ACT	16,24	16,24	
1374	2018/04/24	01	92432	117	01	08	CONTADOR DE ÁGUA volumétrico SV-RTK, Q3=2,5m3/h, R200, MAP16, DN15mm, ligações roscadas 3/4"-3/4", L=165mm, água fria	ACT	14,00	14,00	
1375	2006/10/27	01	51500	106	02	99	MESA DE ALUNO	ACT	32,59	32,59	
1375	2009/09/10	01	62894	101	01	13	MONITOR FUJITSU 19"	ACT	106,74	106,74	
1375	2010/12/17	013	69462	401	05	05	REDE DE ESGOTOS - Vale de Pereira em ARCOZELO	ACT	12.465,06	12.465,06	
1375	2011/11/29	01	71412	106	03	99	DI-BOX ACTIV.	ACT	206,75	206,75	
1375	2013/06/19	01	76148	107	01	07	CADEIRA FIXA CASSIS C/ BRAÇOS M14B BRANCA forrado a cinza	ACT	182,25	182,25	
1375	2014/11/03	01	80882	106	02	21	TELÚRIO	ACT	345,59	345,59	
1375	2016/06/24	01	84535	101	01	13	MONITOR DELL UltraSharp 32 PremierColor UltraHD UP3216Q CN-04NCDO-74445-64P-160P	ACT	1.227,21	1.227,21	
Total Geral ou a Transportar .....									210.921.534,98	24.728.174,38	235.649.709,36

## MAPA DE INVENTÁRIO

Data : 2021/05/03

Ano : 2020

Pagina: 14

30

## FICHA PATRIMONIAL :

Identificação dos bens							Tipo De Sit.	Valor Patrimonial	Alterações Patrimoniais	Valor Atual	
Numero Ordem	Data de Aquisição	Tipo	Nr.Inv.	Cl.	Tipo	Bem					Descrição
1375	2017/07/11	01	89756	117	01	08	CONTADOR DE ÁGUA volumétrico SV-RTK, Q3=2,5m3/h, R200, MAP16, DN15mm, ligações roscadas 3/4"-3/4", L=165mm, água fria	ACT	16,24	16,24	
1375	2018/04/24	01	92433	117	01	08	CONTADOR DE ÁGUA volumétrico SV-RTK, Q3=2,5m3/h, R200, MAP16, DN15mm, ligações roscadas 3/4"-3/4", L=165mm, água fria	ACT	14,00	14,00	
1376	2006/10/27	01	51501	106	02	99	MESA DE ALUNO	ACT	32,59	32,59	
1376	2009/09/10	01	62895	101	01	13	MONITOR FUJITSU 19"	ACT	106,74	106,74	
1376	2010/12/17	013	69463	401	05	05	REDE DE ESGOTOS - Tendeiros em ARCOZELO	ACT	9.348,80	9.348,80	
1376	2011/11/29	01	71413	106	03	99	DI-BOX ACTIV.	ACT	206,75	206,75	
1376	2013/06/19	01	76149	107	01	07	CADEIRA FIXA CASSIS C/ BRAÇOS M14B BRANCA forrado a cinza	ACT	182,25	182,25	
1376	2014/11/03	01	80883	106	02	21	MAPA "CAULE - PRINCIPAIS TIPOS"	ACT	39,68	39,68	
1376	2016/06/24	01	84536	101	01	99	DOCKING Station Asus USB 3.0 HZ-3 GZBDHBA00147	ACT	115,13	115,13	
1376	2017/07/11	01	89757	117	01	08	CONTADOR DE ÁGUA volumétrico SV-RTK, Q3=2,5m3/h, R200, MAP16, DN15mm, ligações roscadas 3/4"-3/4", L=165mm, água fria	ACT	16,24	16,24	
1376	2018/04/24	01	92434	117	01	08	CONTADOR DE ÁGUA volumétrico SV-RTK, Q3=2,5m3/h, R200, MAP16, DN15mm, ligações roscadas 3/4"-3/4", L=165mm, água fria	ACT	14,00	14,00	
1376	2020/10/02	01	97467				CONJUNTO DE DOCUMENTOS MANUSCRITOS	ACT	300,00	300,00	
1377	2006/10/27	01	51502	106	02	99	MESA DE ALUNO	ACT	32,59	32,59	
1377	2009/09/10	01	62896	101	01	13	MONITOR FUJITSU 19"	ACT	106,74	106,74	
1377	2011/11/29	01	71414	106	03	99	MICROFONE C/FIO ARG 1000SMKII	ACT	231,08	231,08	
1377	2013/06/19	01	76150	107	01	07	CADEIRA FIXA CASSIS C/ BRAÇOS M14B BRANCA forrado a cinza	ACT	182,25	182,25	
1377	2014/11/03	01	80884	106	01	21	CARTAZ "RAIZ - FORMAÇÃO E PRINCIPAIS TIPOS"	ACT	39,68	39,68	
1377	2016/06/24	01	84537	101	01	04	SWITCH KVM HDMI 1080P USB com cabos incluídos Z3F3-053B3-0352	ACT	112,18	112,18	
1377	2017/07/11	01	89758	117	01	08	CONTADOR DE ÁGUA volumétrico SV-RTK, Q3=2,5m3/h, R200, MAP16, DN15mm, ligações roscadas 3/4"-3/4", L=165mm, água fria	ACT	16,24	16,24	
1377	2018/04/24	01	92435	117	01	08	CONTADOR DE ÁGUA volumétrico SV-RTK, Q3=2,5m3/h, R200, MAP16, DN15mm, ligações roscadas 3/4"-3/4", L=165mm, água fria	ACT	14,00	14,00	
1378	2006/10/27	01	51503	106	02	99	MESA DE ALUNO	ACT	32,59	32,59	
1378	2009/09/10	01	62897	101	01	13	MONITOR FUJITSU 19"	ACT	106,74	106,74	
1378	2011/11/29	01	71415	106	03	99	MICROFONE C/FIO ARG 1000SMKII	ACT	231,08	231,08	
1378	2013/06/19	01	76151	107	01	07	CADEIRA FIXA CASSIS C/ BRAÇOS M14B BRANCA forrado a cinza	ACT	182,25	182,25	
1378	2014/11/03	01	80885	106	02	21	CARTAZ "FOLHA - PRINCIPAIS TIPOS"	ACT	39,68	39,68	
1378	2016/06/24	01	84538	101	02	03	OFFICE 2016 Home & Business 99994842667059	ACT	239,85	239,85	
1378	2017/07/11	01	89759	117	01	08	CONTADOR DE ÁGUA volumétrico SV-RTK, Q3=2,5m3/h, R200, MAP16, DN15mm, ligações roscadas 3/4"-3/4", L=165mm, água fria	ACT	16,24	16,24	
1378	2018/04/24	01	92436	117	01	08	CONTADOR DE ÁGUA volumétrico SV-RTK, Q3=2,5m3/h, R200, MAP16, DN15mm, ligações roscadas 3/4"-3/4", L=165mm, água fria	ACT	14,00	14,00	
1378	2020/09/07	01	97469				CARREGADOR DE BATERIAS SENNHEISER LZ015 p/sist. emissor	ACT	147,60	147,60	
Total Geral ou a Transportar .....									210.933.672,19	24.728.174,38	235.661.846,57

## MAPA DE INVENTÁRIO

Data : 2021/05/03

Ano : 2020

Pagina: 14

31

## FICHA PATRIMONIAL :

Identificação dos bens							Tipo De Sit.	Valor Patrimonial	Alterações Patrimoniais	Valor Atual	
Numero Ordem	Data de Aquisição	Tipo	Nr.Inv.	Cl.	Tipo	Bem					Descrição
1379	2006/10/27	01	51504	106	02	99	MESA DE ALUNO	ACT	32,59	32,59	
1379	2009/09/10	01	62898	101	01	13	MONITOR FUJITSU 19"	ACT	106,74	106,74	
1379	2011/11/29	01	71416	106	03	99	SISTEMA WIRELESS HEAD-SET	ACT	425,67	425,67	
1379	2013/06/19	01	76152	107	01	07	CADEIRA FIXA CASSIS C/ BRAÇOS M14B BRANCA forrado a cinza	ACT	182,25	182,25	
1379	2014/11/03	01	80886	106	02	21	CARTAZ "FLOR E FRUTO - ANATOMIA"	ACT	39,68	39,68	
1379	2016/06/24	01	84539	101	02	02	WINDOWS 8.1 64Bit PT	ACT	167,28	167,28	
1379	2017/07/11	01	89760	117	01	08	CONTADOR DE ÁGUA volumétrico SV-RTK, Q3=2,5m3/h, R200, MAP16, DN15mm, ligações roscadas 3/4"-3/4", L=165mm, água fria	ACT	16,24	16,24	
1379	2018/04/24	01	92437	117	01	08	CONTADOR DE ÁGUA volumétrico SV-RTK, Q3=2,5m3/h, R200, MAP16, DN15mm, ligações roscadas 3/4"-3/4", L=165mm, água fria	ACT	14,00	14,00	
1380	2006/10/27	01	51505	106	02	99	MESA DE ALUNO	ACT	32,59	32,59	
1380	2009/09/10	01	62899	101	01	99	FOTOCOPIADORA IMPRESSORA KYOCERA KM-2050	ACT	1.896,41	1.896,41	
1380	2013/06/19	01	76153	107	01	07	CADEIRA FIXA CASSIS C/ BRAÇOS M14B BRANCA forrado a cinza	ACT	182,25	182,25	
1380	2014/11/03	01	80887	106	02	21	COLEÇÃO DE FÓSSEIS	ACT	43,52	43,52	
1380	2016/06/24	01	84540	101	02	02	WINDOWS HOME 106 4Bit Portuguese 1pk DSP OEI DVD Q3260078207785	ACT	115,93	115,93	
1380	2017/07/11	01	89761	117	01	08	CONTADOR DE ÁGUA volumétrico SV-RTK, Q3=2,5m3/h, R200, MAP16, DN15mm, ligações roscadas 3/4"-3/4", L=165mm, água fria	ACT	16,24	16,24	
1380	2018/04/24	01	92438	117	01	08	CONTADOR DE ÁGUA volumétrico SV-RTK, Q3=2,5m3/h, R200, MAP16, DN15mm, ligações roscadas 3/4"-3/4", L=165mm, água fria	ACT	14,00	14,00	
1381	2006/10/27	01	51506	106	02	99	MESA DE ALUNO	ACT	32,59	32,59	
1381	2009/09/10	01	62900	101	01	07	IMPRESSORA KYOCERA FSC-5200DN	ACT	591,81	591,81	
1381	2010/12/30	01	14102	402	01	99	PARCELA DE TERRENO PARA INTEGRAÇÃO NO DOMÍNIO PÚBLICO (acessos à escola) NA CORRELHÃ	ACT	13.442,60	13.442,60	
1381	2013/06/19	01	76154	107	01	07	CADEIRA FIXA CASSIS C/ BRAÇOS M14B BRANCA forrado a cinza	ACT	182,25	182,25	
1381	2014/11/03	01	80888	106	02	21	COLEÇÃO DE ROCHAS SEDIMENTARES	ACT	30,50	30,50	
1381	2016/06/21	01	84541	101	01	99	DISCO 2TB EXTERNO 2.5" USB 3.0	ACT	135,00	135,00	
1381	2017/07/11	01	89762	117	01	08	CONTADOR DE ÁGUA volumétrico SV-RTK, Q3=2,5m3/h, R200, MAP16, DN15mm, ligações roscadas 3/4"-3/4", L=165mm, água fria	ACT	16,24	16,24	
1381	2018/04/24	01	92439	117	01	08	CONTADOR DE ÁGUA volumétrico SV-RTK, Q3=2,5m3/h, R200, MAP16, DN15mm, ligações roscadas 3/4"-3/4", L=165mm, água fria	ACT	14,00	14,00	
1382	2009/09/10	01	62901	101	01	04	SWITCH ZYXEL GS1124T	ACT	266,85	266,85	
1382	2010/12/30	01	19466	401	06	01	PARCELA DE TERRENO PARA INTEGRAÇÃO NO DOMÍNIO PÚBLICO MUNICIPAL (estacionamento) NA GRACIOSA-PONTE DE LIMA	ACT	100,00	100,00	
1382	2013/06/19	01	76155	107	01	07	CADEIRA FIXA CASSIS C/ BRAÇOS M14B BRANCA forrado a cinza	ACT	182,25	182,25	
1382	2014/11/03	01	80889	106	02	21	COLEÇÃO DE ROCHAS METAMÓRFICAS	ACT	30,50	30,50	
1382	2016/07/20	01	84542	101	01	02	COMPUTADOR PC Intel Core i7 4790K Processor (8M Cache, 3.9M)	ACT	966,17	966,17	
Total Geral ou a Transportar .....									210.952.948,34	24.728.174,38	235.681.122,72

## MAPA DE INVENTÁRIO

Data : 2021/05/03

Ano : 2020

Pagina: 14

32

## FICHA PATRIMONIAL :

Identificação dos bens							Tipo De Sit.	Valor Patrimonial	Alterações Patrimoniais	Valor Atual	
Numero Ordem	Data de Aquisição	Tipo	Nr.Inv.	Cl.	Tipo	Bem					Descrição
1382	2017/07/11	01	89763	117	01	08	CONTADOR DE ÁGUA volumétrico SV-RTK, Q3=2,5m3/h, R200, MAP16, DN15mm, ligações roscadas 3/4"-3/4", L=165mm, água fria	ACT	16,24	16,24	
1382	2018/04/24	01	92440	117	01	08	CONTADOR DE ÁGUA volumétrico SV-RTK, Q3=2,5m3/h, R200, MAP16, DN15mm, ligações roscadas 3/4"-3/4", L=165mm, água fria	ACT	14,00	14,00	
1383	2013/06/19	01	76156	107	01	07	CADEIRA FIXA CASSIS C/ BRAÇOS M14B BRANCA forrado a cinza	ACT	182,25	182,25	
1383	2016/07/20	01	84543	101	02	02	WINDOWS Pro 10 64 Bit Portuguesa 1pk DSP OEI DVD	ACT	169,56	169,56	
1383	2017/07/11	01	89764	117	01	08	CONTADOR DE ÁGUA volumétrico SV-RTK, Q3=2,5m3/h, R200, MAP16, DN15mm, ligações roscadas 3/4"-3/4", L=165mm, água fria	ACT	16,24	16,24	
1383	2018/04/24	01	92441	117	01	08	CONTADOR DE ÁGUA volumétrico SV-RTK, Q3=2,5m3/h, R200, MAP16, DN15mm, ligações roscadas 3/4"-3/4", L=165mm, água fria	ACT	14,00	14,00	
1384	2013/06/19	01	76157	107	01	07	CADEIRA FIXA CASSIS C/ BRAÇOS M14B BRANCA forrado a cinza	ACT	182,25	182,25	
1384	2014/11/03	01	80891	106	02	21	MODELO DE HIGIENE ORAL	ACT	36,54	36,54	
1384	2016/07/20	01	84544	101	02	03	OFFICE 2016 Home & Business	ACT	257,14	257,14	
1384	2017/07/11	01	89765	117	01	08	CONTADOR DE ÁGUA volumétrico SV-RTK, Q3=2,5m3/h, R200, MAP16, DN15mm, ligações roscadas 3/4"-3/4", L=165mm, água fria	ACT	16,24	16,24	
1384	2018/04/24	01	92442	117	01	08	CONTADOR DE ÁGUA volumétrico SV-RTK, Q3=2,5m3/h, R200, MAP16, DN15mm, ligações roscadas 3/4"-3/4", L=165mm, água fria	ACT	14,00	14,00	
1385	2006/10/27	01	51510	106	02	99	MESA ALUNO	ACT	38,59	38,59	
1385	2012/11/12	01	73064	101	01	99	MOTHERBOARD ASUS P5G41	ACT	48,74	48,74	
1385	2013/06/19	01	76158	107	01	07	CADEIRA FIXA CASSIS C/ BRAÇOS M14B BRANCA forrado a cinza	ACT	182,25	182,25	
1385	2014/11/03	01	80892	106	02	21	BONECA SMOKEY SUE	ACT	190,06	190,06	
1385	2016/07/20	01	84545	101	02	99	CREATIVE Cloud todos os Apps (Valor ano por licença)	ACT	1.161,49	1.161,49	
1385	2017/07/11	01	89766	117	01	08	CONTADOR DE ÁGUA volumétrico SV-RTK, Q3=2,5m3/h, R200, MAP16, DN15mm, ligações roscadas 3/4"-3/4", L=165mm, água fria	ACT	16,24	16,24	
1385	2018/04/24	01	92443	117	01	08	CONTADOR DE ÁGUA volumétrico SV-RTK, Q3=2,5m3/h, R200, MAP16, DN15mm, ligações roscadas 3/4"-3/4", L=165mm, água fria	ACT	14,00	14,00	
1386	2006/10/27	01	51511	106	02	99	MESA ALUNO	ACT	38,59	38,59	
1386	2010/12/21	01	69464	106	01	01	K1 VANQUISH III ML SCS	ACT	2.924,40	2.924,40	
1386	2012/11/12	01	73065	101	01	99	MOTHERBOARD ASUS P5G41	ACT	48,74	48,74	
1386	2013/06/19	01	76159	107	01	07	CADEIRA FIXA CASSIS C/ BRAÇOS M14B BRANCA forrado a cinza	ACT	182,25	182,25	
1386	2014/11/03	01	80893	106	02	21	SISTEMA SOLAR INSUFLÁVEL	ACT	35,53	35,53	
1386	2016/07/20	01	84546	101	01	02	COMPUTADOR PC Intel Core i3 4170 SK 1150 (DI)	ACT	547,35	547,35	
1386	2017/07/11	01	89767	117	01	08	CONTADOR DE ÁGUA volumétrico SV-RTK, Q3=2,5m3/h, R200, MAP16, DN15mm, ligações roscadas 3/4"-3/4", L=165mm, água fria	ACT	16,24	16,24	
Total Geral ou a Transportar .....									210.959.311,27	24.728.174,38	235.687.485,65

## MAPA DE INVENTÁRIO

Data : 2021/05/03

Ano : 2020

Pagina: 14

33

## FICHA PATRIMONIAL :

Identificação dos bens							Tipo De Sit.	Valor Patrimonial	Alterações Patrimoniais	Valor Atual	
Numero Ordem	Data de Aquisição	Tipo	Nr.Inv.	Cl.	Tipo	Ben					Descrição
1386	2018/04/24	01	92444	117	01	08	CONTADOR DE ÁGUA volumétrico SV-RTK, Q3=2,5m3/h, R200, MAP16, DN15mm, ligações roscadas 3/4"-3/4", L=165mm, água fria	ACT	14,00	14,00	
1387	2006/10/27	01	51512	106	02	99	MESA ALUNO	ACT	38,59	38,59	
1387	2010/11/18	01	69465	107	02	01	ALCATIFA EXPO DECO	ACT	755,68	755,68	
1387	2012/11/12	01	73066	101	01	99	MOTHERBOARD ASUS P5G41	ACT	48,74	48,74	
1387	2013/06/19	01	76160	107	01	07	CADEIRA FIXA CASSIS C/ BRAÇOS M14B BRANCA forrado a cinza	ACT	182,25	182,25	
1387	2014/11/03	01	80894	106	02	21	TELÚRIO	ACT	345,59	345,59	
1387	2016/07/20	01	84547	101	01	13	MONITOR ASUS 23" TFT VX239H-W	ACT	197,61	197,61	
1387	2017/07/11	01	89768	117	01	08	CONTADOR DE ÁGUA volumétrico SV-RTK, Q3=2,5m3/h, R200, MAP16, DN15mm, ligações roscadas 3/4"-3/4", L=165mm, água fria	ACT	16,24	16,24	
1387	2018/04/24	01	92445	117	01	08	CONTADOR DE ÁGUA volumétrico SV-RTK, Q3=2,5m3/h, R200, MAP16, DN15mm, ligações roscadas 3/4"-3/4", L=165mm, água fria	ACT	14,00	14,00	
1388	2006/10/27	01	51513	106	02	99	MESA ALUNO	ACT	38,59	38,59	
1388	2010/11/02	01	69466	101	01	07	IMPRESSORA KYOCERA TASKALFA 250 CI	ACT	4.426,15	4.426,15	
1388	2012/11/13	01	73067	106	03	18	TELEVISÃO LCD 26" SUNSTECH	ACT	263,96	263,96	
1388	2013/06/19	01	76161	107	01	07	CADEIRA FIXA CASSIS C/ BRAÇOS M14B BRANCA forrado a cinza	ACT	182,25	182,25	
1388	2014/11/03	01	80895	106	02	21	MAPA "CAULE - PRINCIPAIS TIPOS"	ACT	39,68	39,68	
1388	2017/07/11	01	89769	117	01	08	CONTADOR DE ÁGUA volumétrico SV-RTK, Q3=2,5m3/h, R200, MAP16, DN15mm, ligações roscadas 3/4"-3/4", L=165mm, água fria	ACT	16,24	16,24	
1388	2018/04/24	01	92446	117	01	08	CONTADOR DE ÁGUA volumétrico SV-RTK, Q3=2,5m3/h, R200, MAP16, DN15mm, ligações roscadas 3/4"-3/4", L=165mm, água fria	ACT	14,00	14,00	
1389	2006/10/27	01	51514	106	02	99	MESA ALUNO	ACT	38,59	38,59	
1389	2011/11/29	01	71426	107	02	99	TRIPÉ PARA MICROFONE - SUPORTE GIRAFIA PARA BATERIA	ACT	48,65	48,65	
1389	2013/06/19	01	76162	107	01	07	CADEIRA FIXA CASSIS C/ BRAÇOS M14B BRANCA forrado a cinza	ACT	182,25	182,25	
1389	2016/07/20	01	84549	101	02	03	OFFICE 2016 Home & Business	ACT	257,14	257,14	
1389	2017/07/11	01	89770	117	01	08	CONTADOR DE ÁGUA volumétrico SV-RTK, Q3=2,5m3/h, R200, MAP16, DN15mm, ligações roscadas 3/4"-3/4", L=165mm, água fria	ACT	16,24	16,24	
1389	2018/04/24	01	92447	117	01	08	CONTADOR DE ÁGUA volumétrico SV-RTK, Q3=2,5m3/h, R200, MAP16, DN15mm, ligações roscadas 3/4"-3/4", L=165mm, água fria	ACT	14,00	14,00	
1390	2006/10/27	01	51515	106	02	99	MESA ALUNO	ACT	38,59	38,59	
1390	2010/11/08	01	69468	106	03	18	TELEVISOR LCD 32"	ACT	436,18	436,18	
1390	2011/11/29	01	71427	107	04	99	MÁQUINA HAZER DE 600W	ACT	705,40	705,40	
1390	2012/11/12	01	73069	107	04	01	APARELHO DE AR CONDICIONADO DELONGHI EXT.	ACT	487,40	487,40	
1390	2013/06/19	01	76163	107	01	07	CADEIRA FIXA CASSIS C/ BRAÇOS M14B BRANCA forrado a cinza	ACT	182,25	182,25	
1390	2014/11/03	01	80897	106	02	21	CARTAZ "FOLHA - PRINCIPAIS TIPOS"	ACT	39,68	39,68	
1390	2016/07/15	01	84550	104	06	19	MÁQUINA FOTOGRÁFICA IXUS 180 BLACK com bolsa e cartão 8GB micro SD com adaptador class 10	ACT	179,00	179,00	
Total Geral ou a Transportar .....									210.968.530,21	24.728.174,38	235.696.704,59

## MAPA DE INVENTÁRIO

Data : 2021/05/03

Ano : 2020

Pagina: 14

34

## FICHA PATRIMONIAL :

Identificação dos bens							Tipo De Sit.	Valor Patrimonial	Alterações Patrimoniais	Valor Atual	
Numero Ordem	Data de Aquisição	Tipo	Nr.Inv.	Cl.	Tipo	Bem					Descrição
1390	2017/07/11	01	89771	117	01	08	CONTADOR DE ÁGUA volumétrico SV-RTK, Q3=2,5m3/h, R200, MAP16, DN15mm, ligações roscadas 3/4"-3/4", L=165mm, água fria	ACT	16,24	16,24	
1390	2018/04/24	01	92448	117	01	08	CONTADOR DE ÁGUA volumétrico SV-RTK, Q3=2,5m3/h, R200, MAP16, DN15mm, ligações roscadas 3/4"-3/4", L=165mm, água fria	ACT	14,00	14,00	
1391	2006/10/27	01	51516	106	02	99	MESA ALUNO	ACT	38,59	38,59	
1391	2010/11/08	01	69469	107	02	99	SUPORTE LCD	ACT	49,57	49,57	
1391	2011/12/20	01	71428	104	06	99	VIDEOPROJETOR MITSUBISHI FL6900U	ACT	6.034,16	6.034,16	
1391	2012/11/12	01	73070	107	04	01	APARELHO DE AR CONDICIONADO DE LONGHI EXT.	ACT	487,40	487,40	
1391	2013/06/19	01	76164	107	01	07	CADEIRA FIXA CASSIS C/ BRAÇOS M14B BRANCA forrado a cinza	ACT	182,25	182,25	
1391	2014/11/03	01	80898	106	02	21	CARTAZ "FLOR E FRUTO - ANATOMIA"	ACT	39,68	39,68	
1391	2016/07/06	01	84551	101	02	06	SOFTWARE DE GESTÃO DE REDE para cadastro e gestão da rede de infraestruturas de Água e Saneamento	ACT	27.060,00	27.060,00	
1391	2017/07/11	01	89772	117	01	08	CONTADOR DE ÁGUA volumétrico SV-RTK, Q3=2,5m3/h, R200, MAP16, DN15mm, ligações roscadas 3/4"-3/4", L=165mm, água fria	ACT	16,24	16,24	
1391	2018/04/24	01	92449	117	01	08	CONTADOR DE ÁGUA volumétrico SV-RTK, Q3=2,5m3/h, R200, MAP16, DN15mm, ligações roscadas 3/4"-3/4", L=165mm, água fria	ACT	14,00	14,00	
1392	2006/10/27	01	51517	106	02	99	MESA ALUNO	ACT	38,59	38,59	
1392	2010/11/02	01	69470	101	01	13	MONITOR 24" LG	ACT	208,18	208,18	
1392	2012/11/12	01	73071	107	04	01	APARELHO DE AR CONDICIONADO DE LONGHI INT.	ACT	365,55	365,55	
1392	2013/06/19	01	76165	107	01	07	CADEIRA FIXA CASSIS C/ BRAÇOS M14B BRANCA forrado a cinza	ACT	182,25	182,25	
1392	2014/11/03	01	80899	106	02	21	ESTAÇÃO METEOROLÓGICA	ACT	28,58	28,58	
1392	2016/07/14	01	84552	101	01	99	SURFACE Pro 4 - 256GB i5 8GB 12" W10	ACT	1.498,14	1.498,14	
1392	2017/07/11	01	89773	117	01	08	CONTADOR DE ÁGUA volumétrico SV-RTK, Q3=2,5m3/h, R200, MAP16, DN15mm, ligações roscadas 3/4"-3/4", L=165mm, água fria	ACT	16,24	16,24	
1392	2018/04/24	01	92450	117	01	08	CONTADOR DE ÁGUA volumétrico SV-RTK, Q3=2,5m3/h, R200, MAP16, DN15mm, ligações roscadas 3/4"-3/4", L=165mm, água fria	ACT	14,00	14,00	
1393	2010/11/02	01	69471	101	01	27	UNIDADE DE DISCO 500GB SATA2	ACT	54,97	54,97	
1393	2012/11/12	01	73072	107	04	01	APARELHO DE AR CONDICIONADO DE LONGHI INT.	ACT	365,55	365,55	
1393	2013/06/19	01	76166	107	01	07	CADEIRA FIXA CASSIS C/ BRAÇOS M14B BRANCA forrado a cinza	ACT	182,25	182,25	
1393	2016/07/14	01	84553	101	01	13	MONITOR ASUS 24" TFT LED 23" VX239H-W WLED/IPS wide s	ACT	183,88	183,88	
1393	2017/07/11	01	89774	117	01	08	CONTADOR DE ÁGUA volumétrico SV-RTK, Q3=2,5m3/h, R200, MAP16, DN15mm, ligações roscadas 3/4"-3/4", L=165mm, água fria	ACT	16,24	16,24	
1393	2018/04/24	01	92451	117	01	08	CONTADOR DE ÁGUA volumétrico SV-RTK, Q3=2,5m3/h, R200, MAP16, DN15mm, ligações roscadas 3/4"-3/4", L=165mm, água fria	ACT	14,00	14,00	
1394	2010/12/06	01	69472	101	01	02	COMPUTADOR INTEL CORE i5-650	ACT	966,00	966,00	
1394	2012/12/06	01	73073	112	01	99	CENTRAL DETEÇÃO DE INCÊNDIOS CONVENCIONAL	ACT	347,27	347,27	
1394	2013/06/19	01	76167	107	01	07	CADEIRA FIXA CASSIS C/ BRAÇOS M14B BRANCA forrado a cinza	ACT	182,25	182,25	
Total Geral ou a Transportar .....									211.007.146,28	24.728.174,38	235.735.320,66



## MAPA DE INVENTÁRIO

Data : 2021/05/03

Ano : 2020

Pagina: 14

35

## FICHA PATRIMONIAL :

Identificação dos bens							Tipo De Sit.	Valor Patrimonial	Alterações Patrimoniais	Valor Atual	
Numero Ordem	Data de Aquisição	Tipo	Nr.Inv.	Cl.	Tipo	Bem					Descrição
1394	2014/11/03	01	80901	106	02	21	COLEÇÃO DE ROCHAS SEDIMENTARES	ACT	30,50		30,50
1394	2016/07/14	01	84554	101	01	02	COMPUTADOR PC Intel Core i3 4170 SK 1150 (DI)	ACT	541,20		541,20
1394	2017/07/11	01	89775	117	01	08	CONTADOR DE ÁGUA volumétrico SV-RTK, Q3=2,5m3/h, R200, MAP16, DN15mm, ligações roscadas 3/4"-3/4", L=165mm, água fria	ACT	16,24		16,24
1394	2018/04/24	01	92452	117	01	08	CONTADOR DE ÁGUA volumétrico SV-RTK, Q3=2,5m3/h, R200, MAP16, DN15mm, ligações roscadas 3/4"-3/4", L=165mm, água fria	ACT	14,00		14,00
1395	2011/12/19	01	71432	101	01	04	X WS-C3560CG-8PC-S:CATALYST 3560C	ACT	919,75		919,75
1395	2013/06/19	01	76168	107	01	07	CADEIRA FIXA CASSIS C/ BRAÇOS M14B BRANCA forrado a cinza	ACT	182,25		182,25
1395	2014/11/03	01	80902	106	02	21	COLEÇÃO DE ROCHAS METAMÓRFICAS	ACT	30,50		30,50
1395	2016/07/14	01	84555	101	01	13	MONITOR ASUS 24" TFT LED 23" VX239H-W WLED/IPS wide s	ACT	183,89		183,89
1395	2017/07/11	01	89776	117	01	08	CONTADOR DE ÁGUA volumétrico SV-RTK, Q3=2,5m3/h, R200, MAP16, DN15mm, ligações roscadas 3/4"-3/4", L=165mm, água fria	ACT	16,24		16,24
1395	2018/04/24	01	92453	117	01	08	CONTADOR DE ÁGUA volumétrico SV-RTK, Q3=2,5m3/h, R200, MAP16, DN15mm, ligações roscadas 3/4"-3/4", L=165mm, água fria	ACT	14,00		14,00
1396	2010/12/06	01	69474	101	01	20	SCANNER FIJITSU FI-6230C	ACT	1.600,13		1.600,13
1396	2011/11/14	01	71433	101	01	99	MAQUETA 3D	ACT	20.067,30	20.105,25	40.172,55
1396	2012/12/06	01	73075	112	03	99	SISTEMA DE SEGURANÇA DE DETEÇÃO DE INTRUSÃO	ACT	274,16		274,16
1396	2013/06/19	01	76169	107	01	07	CADEIRA FIXA CASSIS C/ BRAÇOS M14B BRANCA forrado a cinza	ACT	182,25		182,25
1396	2014/11/03	01	80903	106	02	21	MODELO VULCÃO	ACT	31,54		31,54
1396	2016/07/14	01	84556	101	01	21	TECLADO Surface Pro 4 (Cover Black)	ACT	154,86		154,86
1396	2017/07/11	01	89777	117	01	08	CONTADOR DE ÁGUA volumétrico SV-RTK, Q3=2,5m3/h, R200, MAP16, DN15mm, ligações roscadas 3/4"-3/4", L=165mm, água fria	ACT	16,24		16,24
1396	2018/04/24	01	92454	117	01	08	CONTADOR DE ÁGUA volumétrico SV-RTK, Q3=2,5m3/h, R200, MAP16, DN15mm, ligações roscadas 3/4"-3/4", L=165mm, água fria	ACT	14,00		14,00
1397	2010/10/21	01	69475	107	01	16	ESTANTERIA DE CARGA 1000X500X1750	ACT	367,05		367,05
1397	2011/11/14	01	71434	101	01	99	QUIOSQUE MULTIMÉDIA	ACT	1.690,52	1.693,71	3.384,23
1397	2012/12/27	013	73076	401	05	01	BENEFICIAÇÃO DOS CAMINHOS 1240 E 1240-1 na freguesia de ARCOZELO	ACT	158.110,70		158.110,70
1397	2013/06/19	01	76170	107	01	07	CADEIRA FIXA CASSIS C/ BRAÇOS M14B BRANCA forrado a cinza	ACT	182,25		182,25
1397	2014/11/03	01	80904	106	02	21	TORSO HUMANO	ACT	46,04		46,04
1397	2016/07/14	01	84557	101	01	99	Estação Ancoragem Surface Pro 4 (Docking)	ACT	232,46		232,46
1397	2017/07/11	01	89778	117	01	08	CONTADOR DE ÁGUA volumétrico SV-RTK, Q3=2,5m3/h, R200, MAP16, DN15mm, ligações roscadas 3/4"-3/4", L=165mm, água fria	ACT	16,24		16,24
1397	2018/04/24	01	92455	117	01	08	CONTADOR DE ÁGUA volumétrico SV-RTK, Q3=2,5m3/h, R200, MAP16, DN15mm, ligações roscadas 3/4"-3/4", L=165mm, água fria	ACT	14,00		14,00
1398	2009/09/10	01	62917	101	01	02	COMPUTADOR ASUS VINTAGE Q8200	ACT	397,31	270,09	667,40
1398	2010/10/21	01	69476	107	01	16	ESTANTERIA DE CARGA COM 4 PRATELEIRAS	ACT	1.823,24		1.823,24
1398	2011/10/26	01	71435	101	01	99	SERVIDOR SCALA 2104-P2 XEON E3-1230	ACT	2.760,77		2.760,77
Total Geral ou a Transportar .....									211.197.075,91	24.750.243,43	235.947.319,34

## MAPA DE INVENTÁRIO

Data : 2021/05/03

Ano : 2020

Pagina: 14

36

## FICHA PATRIMONIAL :

Identificação dos bens							Tipo De Sit.	Valor Patrimonial	Alterações Patrimoniais	Valor Atual	
Numero Ordem	Data de Aquisição	Tipo	Nr.Inv.	Cl.	Tipo	Bem					Descrição
1398	2012/12/04	01	73077	103	01	10	MESA DE REUNIÃO REDONDA 1200MM	ACT	238,85		238,85
1398	2013/06/19	01	76171	107	01	07	CADEIRA FIXA CASSIS C/ BRAÇOS M14B BRANCA forrado a cinza	ACT	182,25		182,25
1398	2016/07/14	01	84558	101	01	21	TECLADO Microsoft + Rato Wireless Optical Desktop 3000	ACT	47,17		47,17
1398	2017/07/11	01	89779	117	01	08	CONTADOR DE ÁGUA volumétrico SV-RTK, Q3=2,5m3/h, R200, MAP16, DN15mm, ligações roscadas 3/4"-3/4", L=165mm, água fria	ACT	16,24		16,24
1398	2018/04/24	01	92456	117	01	08	CONTADOR DE ÁGUA volumétrico SV-RTK, Q3=2,5m3/h, R200, MAP16, DN15mm, ligações roscadas 3/4"-3/4", L=165mm, água fria	ACT	14,00		14,00
1399	2009/09/10	01	62918	101	01	02	COMPUTADOR ASUS VINTAGE Q8200	ACT	397,31	270,09	667,40
1399	2011/10/26	01	71436	101	01	99	UPS EG 6000VA	ACT	2.128,35		2.128,35
1399	2012/12/04	01	73078	103	01	05	CADEIRA FIXA SEM BRAÇOS	ACT	40,03		40,03
1399	2013/06/19	01	76172	107	01	07	CADEIRA FIXA CASSIS C/ BRAÇOS M14B BRANCA forrado a cinza	ACT	182,25		182,25
1399	2014/11/03	01	80906	106	02	21	BONECA SMOKEY SUE	ACT	190,06		190,06
1399	2016/07/14	01	84559	101	01	99	GPS GlobalSat BT-821	ACT	81,06		81,06
1399	2017/07/11	01	89780	117	01	08	CONTADOR DE ÁGUA volumétrico SV-RTK, Q3=2,5m3/h, R200, MAP16, DN15mm, ligações roscadas 3/4"-3/4", L=165mm, água fria	ACT	16,24		16,24
1399	2018/04/24	01	92457	117	01	08	CONTADOR DE ÁGUA volumétrico SV-RTK, Q3=2,5m3/h, R200, MAP16, DN15mm, ligações roscadas 3/4"-3/4", L=165mm, água fria	ACT	14,00		14,00
1400	2009/09/10	01	62919	101	01	02	COMPUTADOR ASUS VINTAGE Q8200	ACT	397,31	270,09	667,40
1400	2010/12/09	01	69478	101	01	99	UPS 800VA	ACT	92,19		92,19
1400	2011/10/26	01	71437	101	01	19	ROUTER DRAYTEC V2820N	ACT	297,97		297,97
1400	2012/12/04	01	73079	103	01	05	CADEIRA FIXA SEM BRAÇOS	ACT	40,03		40,03
1400	2013/06/19	01	76173	107	01	07	CADEIRA FIXA CASSIS C/ BRAÇOS M14B BRANCA forrado a cinza	ACT	182,25		182,25
1400	2014/11/03	01	80907	106	02	21	SISTEMA SOLAR INSUFLÁVEL	ACT	35,53		35,53
1400	2016/07/14	01	84560	101	01	99	INCIPIO Capture para Surface Pro 4 (Preto)	ACT	79,94		79,94
1400	2017/07/11	01	89781	117	01	08	CONTADOR DE ÁGUA volumétrico SV-RTK, Q3=2,5m3/h, R200, MAP16, DN15mm, ligações roscadas 3/4"-3/4", L=165mm, água fria	ACT	16,24		16,24
1400	2018/04/24	01	92458	117	01	08	CONTADOR DE ÁGUA volumétrico SV-RTK, Q3=2,5m3/h, R200, MAP16, DN15mm, ligações roscadas 3/4"-3/4", L=165mm, água fria	ACT	14,00		14,00
1401	2009/09/10	01	62920	101	01	02	COMPUTADOR ASUS VINTAGE Q8200	ACT	397,31	270,09	667,40
1401	2011/10/26	01	71438	101	01	02	COMPUTADOR INTEL CORE i3 WORKSTATION	ACT	952,96		952,96
1401	2012/12/04	01	73080	103	01	05	CADEIRA FIXA SEM BRAÇOS	ACT	40,03		40,03
1401	2013/06/19	01	76174	107	01	07	CADEIRA FIXA CASSIS C/ BRAÇOS M14B BRANCA forrado a cinza	ACT	182,25		182,25
1401	2014/11/03	01	80908	106	02	21	TELÚRIO	ACT	345,59		345,59
1401	2016/07/14	01	84561	101	02	03	OFFICE 2016 Home & Business	ACT	242,10		242,10
1401	2017/07/11	01	89782	117	01	08	CONTADOR DE ÁGUA volumétrico SV-RTK, Q3=2,5m3/h, R200, MAP16, DN15mm, ligações roscadas 3/4"-3/4", L=165mm, água fria	ACT	16,24		16,24
Total Geral ou a Transportar .....									211.203.955,66	24.751.053,70	235.955.009,36

## FICHA PATRIMONIAL :

Identificação dos bens							Tipo De Sit.	Valor Patrimonial	Alterações Patrimoniais	Valor Atual	
Numero Ordem	Data de Aquisição	Tipo	Nr.Inv.	Cl.	Tipo	Bem					Descrição
1401	2018/04/24	01	92459	117	01	08	CONTADOR DE ÁGUA volumétrico SV-RTK, Q3=2,5m3/h, R200, MAP16, DN15mm, ligações roscadas 3/4"-3/4", L=165mm, água fria	ACT	14,00		14,00
1402	2009/09/10	01	62921	101	01	02	COMPUTADOR ASUS VINTAGE Q8200	ACT	397,31	270,09	667,40
1402	2010/12/09	01	69480	101	01	27	UNIDADE DE DISCO NAS	ACT	3.556,52		3.556,52
1402	2011/10/26	01	71439	101	01	13	MONITOR 19" ASUS	ACT	135,00		135,00
1402	2012/12/04	01	73081	103	01	05	CADEIRA FIXA SEM BRAÇOS	ACT	40,03		40,03
1402	2013/06/19	01	76175	107	01	07	CADEIRA FIXA CASSIS C/ BRAÇOS M14B BRANCA forrado a cinza	ACT	182,25		182,25
1402	2014/11/03	01	80909	106	02	21	MAPA "CAULE - PRINCIPAIS TIPOS"	ACT	39,68		39,68
1402	2016/07/14	01	84562	101	02	02	WINDOWS Pro 10 64 Bit Portuguesa 1pk DSP OEI DVD	ACT	167,28		167,28
1402	2017/07/11	01	89783	117	01	08	CONTADOR DE ÁGUA volumétrico SV-RTK, Q3=2,5m3/h, R200, MAP16, DN15mm, ligações roscadas 3/4"-3/4", L=165mm, água fria	ACT	16,24		16,24
1402	2018/04/24	01	92460	117	01	08	CONTADOR DE ÁGUA volumétrico SV-RTK, Q3=2,5m3/h, R200, MAP16, DN15mm, ligações roscadas 3/4"-3/4", L=165mm, água fria	ACT	14,00		14,00
1403	2009/09/10	01	62922	101	01	02	COMPUTADOR ASUS VINTAGE Q8200	ACT	397,31	270,09	667,40
1403	2010/10/25	01	69481	101	01	13	MONITOR 19" ASUS	ACT	131,94		131,94
1403	2011/10/26	01	71440	101	01	07	IMPRESSORA MULTIFUNÇÕES KYOCERA FS-1128MFP	ACT	790,53		790,53
1403	2013/06/19	01	76176	107	01	07	CADEIRA FIXA CASSIS C/ BRAÇOS M14B BRANCA forrado a cinza	ACT	182,25		182,25
1403	2014/11/03	01	80910	106	02	21	CARTAZ "RAIZ - FORMAÇÃO E PRINCIPAIS TIPOS"	ACT	39,68		39,68
1403	2016/07/14	01	84563	101	02	03	OFFICE 2016 Home & Business	ACT	242,10		242,10
1403	2017/07/11	01	89784	117	01	08	CONTADOR DE ÁGUA volumétrico SV-RTK, Q3=2,5m3/h, R200, MAP16, DN15mm, ligações roscadas 3/4"-3/4", L=165mm, água fria	ACT	16,24		16,24
1403	2018/04/24	01	92461	117	01	08	CONTADOR DE ÁGUA volumétrico SV-RTK, Q3=2,5m3/h, R200, MAP16, DN15mm, ligações roscadas 3/4"-3/4", L=165mm, água fria	ACT	14,00		14,00
1404	2010/10/25	01	69482	104	06	19	MÁQUINA FOTOGRAFICA OLYMPUS	ACT	286,49		286,49
1404	2012/12/27	013	73083	401	05	01	ALAMEDA DE S.JOÃO - AREAL na freguesia de PONTE DE LIMA	ACT	155.653,83		155.653,83
1404	2013/06/19	01	76177	107	01	07	CADEIRA FIXA CASSIS C/ BRAÇOS M14B BRANCA forrado a cinza	ACT	182,25		182,25
1404	2014/11/03	01	80911	106	02	21	CARTAZ "FOLHA - PRINCIPAIS TIPOS"	ACT	39,68		39,68
1404	2016/07/12	01	84564	101	01	99	ACCESS POINT Ubiquiti AP/Unifi Enterprise UAP	ACT	123,00		123,00
1404	2017/07/11	01	89785	117	01	08	CONTADOR DE ÁGUA volumétrico SV-RTK, Q3=2,5m3/h, R200, MAP16, DN15mm, ligações roscadas 3/4"-3/4", L=165mm, água fria	ACT	16,24		16,24
1404	2018/04/24	01	92462	117	01	08	CONTADOR DE ÁGUA volumétrico SV-RTK, Q3=2,5m3/h, R200, MAP16, DN15mm, ligações roscadas 3/4"-3/4", L=165mm, água fria	ACT	14,00		14,00
1405	2010/11/18	01	69483	106	03	15	RADIO-CD ELTA 6681	ACT	44,61		44,61
1405	2011/09/26	01	71442	112	03	03	PLANTAS DE EMERGÊNCIA	ACT	89,39		89,39
1405	2012/12/04	01	73084	103	01	01	ARMÁRIO ARQUIVO 460X615X1015MM 3 GAVETAS	ACT	230,30		230,30
1405	2013/06/19	01	76178	107	01	07	CADEIRA FIXA CASSIS C/ BRAÇOS M14B BRANCA forrado a cinza	ACT	182,25		182,25
1405	2014/11/03	01	80912	106	02	21	CARTAZ "FLOR E FRUTO - ANATOMIA"	ACT	39,68		39,68
1405	2016/07/12	01	84565	101	01	99	ACCESS POINT Ubiquiti AP/Unifi Enterprise UAP	ACT	123,00		123,00
Total Geral ou a Transportar .....									211.367.356,74	24.751.593,88	236.118.950,62

## FICHA PATRIMONIAL :

Identificação dos bens							Tipo De Sit.	Valor Patrimonial	Alterações Patrimoniais	Valor Atual	
Numero Ordem	Data de Aquisição	Tipo	Nr.Inv.	Cl.	Tipo	Bem					Descrição
1405	2017/07/11	01	89786	117	01	08	CONTADOR DE ÁGUA volumétrico SV-RTK, Q3=2,5m3/h, R200, MAP16, DN15mm, ligações roscadas 3/4"-3/4", L=165mm, água fria	ACT	16,24		16,24
1405	2018/04/24	01	92463	117	01	08	CONTADOR DE ÁGUA volumétrico SV-RTK, Q3=2,5m3/h, R200, MAP16, DN15mm, ligações roscadas 3/4"-3/4", L=165mm, água fria	ACT	14,00		14,00
1406	2009/09/10	01	62925	101	01	02	COMPUTADOR ASUS VINTAGE Q8200	ACT	397,31	270,09	667,40
1406	2010/10/27	01	69484	103	02	01	AGRAFADOR CLASSIC GRANDE	ACT	36,43		36,43
1406	2011/09/26	01	71443	112	03	03	PLANTAS DE EMERGÊNCIA	ACT	89,39		89,39
1406	2012/12/17	01	73085	107	03	06	LUMINÁRIA VIÁRIA	ACT	335,04		335,04
1406	2013/06/19	01	76179	107	01	07	CADEIRA FIXA CASSIS C/ BRAÇOS M14B BRANCA forrado a cinza	ACT	182,25		182,25
1406	2014/11/03	01	80913	106	02	21	ESTAÇÃO METEOROLÓGICA	ACT	28,58		28,58
1406	2016/07/12	01	84566	101	01	99	ACCESS POINT Ubiquiti AP/Unifi Enterprise UAP	ACT	123,00		123,00
1406	2017/07/11	01	89787	117	01	08	CONTADOR DE ÁGUA volumétrico SV-RTK, Q3=2,5m3/h, R200, MAP16, DN15mm, ligações roscadas 3/4"-3/4", L=165mm, água fria	ACT	16,24		16,24
1406	2018/04/24	01	92464	117	01	08	CONTADOR DE ÁGUA volumétrico SV-RTK, Q3=2,5m3/h, R200, MAP16, DN15mm, ligações roscadas 3/4"-3/4", L=165mm, água fria	ACT	14,00		14,00
1407	2009/09/10	01	62926	101	01	02	COMPUTADOR ASUS VINTAGE Q8200	ACT	397,31	270,09	667,40
1407	2010/10/27	01	69485	103	02	08	FURADOR GRANDE	ACT	36,23		36,23
1407	2011/09/26	01	71444	112	03	03	PLANTAS DE EMERGÊNCIA	ACT	89,39		89,39
1407	2012/12/17	01	73086	107	03	06	LUMINÁRIA VIÁRIA	ACT	335,04		335,04
1407	2013/06/19	01	76180	107	01	03	BANCO ALTO CASSIS M21 BRANCO	ACT	205,44		205,44
1407	2014/11/03	01	80914	106	02	21	COLEÇÃO DE FÓSSEIS	ACT	43,52		43,52
1407	2017/07/11	01	89788	117	01	08	CONTADOR DE ÁGUA volumétrico SV-RTK, Q3=2,5m3/h, R200, MAP16, DN15mm, ligações roscadas 3/4"-3/4", L=165mm, água fria	ACT	16,24		16,24
1407	2018/04/24	01	92465	117	01	08	CONTADOR DE ÁGUA volumétrico SV-RTK, Q3=2,5m3/h, R200, MAP16, DN15mm, ligações roscadas 3/4"-3/4", L=165mm, água fria	ACT	14,00		14,00
1408	2009/09/10	01	62927	101	01	02	COMPUTADOR ASUS VINTAGE Q8200	ACT	397,31	270,09	667,40
1408	2010/09/23	01	69486	301	02	99	Casa de r/c com logradouro sito na rua Fonte da M6 nº28 no lugar de Cerquido na freguesia de ESTORÇOS	ACT	9.360,00	25.840,50	35.200,50
1408	2011/09/26	01	71445	112	03	03	PLANTAS DE EMERGÊNCIA	ACT	89,39		89,39
1408	2013/06/19	01	76181	107	01	03	BANCO ALTO CASSIS M21 BRANCO	ACT	205,44		205,44
1408	2016/07/14	01	84568	107	02	99	TAPETE Cairo em PVC 200 17mm Naural c/ dupla face com 6,25m2	ACT	261,37		261,37
1408	2017/07/11	01	89789	117	01	08	CONTADOR DE ÁGUA volumétrico SV-RTK, Q3=2,5m3/h, R200, MAP16, DN15mm, ligações roscadas 3/4"-3/4", L=165mm, água fria	ACT	16,24		16,24
1408	2018/04/24	01	92466	117	01	08	CONTADOR DE ÁGUA volumétrico SV-RTK, Q3=2,5m3/h, R200, MAP16, DN15mm, ligações roscadas 3/4"-3/4", L=165mm, água fria	ACT	14,00		14,00
1409	2009/09/10	01	62928	101	01	02	COMPUTADOR ASUS VINTAGE Q8200	ACT	397,31	270,13	667,44
1409	2010/02/04	01	69487	104	06	19	MÁQUINA FOTOGRÁFICA FUJIFILM A100	ACT	309,40		309,40
1409	2011/09/26	01	71446	112	03	03	PLANTAS DE EMERGÊNCIA	ACT	89,39		89,39
1409	2012/12/17	01	73088	107	03	06	LUMINÁRIA VIÁRIA	ACT	60,63		60,63
Total Geral ou a Transportar .....									211.380.946,87	24.778.514,78	236.159.461,65

## MAPA DE INVENTÁRIO

Data : 2021/05/03

Ano : 2020

Pagina: 14

39

## FICHA PATRIMONIAL :

Identificação dos bens							Tipo De Sit.	Valor Patrimonial	Alterações Patrimoniais	Valor Atual	
Numero Ordem	Data de Aquisição	Tipo	Nr.Inv.	Cl.	Tipo	Bem					Descrição
1409	2013/06/19	01	76182	107	01	03	BANCO ALTO CASSIS M21 BRANCO	ACT	205,44		205,44
1409	2014/11/03	01	80916	106	02	21	COLEÇÃO DE ROCHAS METAMÓRFICAS	ACT	30,50		30,50
1409	2016/07/14	01	84569	107	02	99	TAPETE Cairo em PVC 200 17mm Naural c/ dupla face com 6,25m2	ACT	261,37		261,37
1409	2017/07/11	01	89790	117	01	08	CONTADOR DE ÁGUA volumétrico SV-RTK, Q3=2,5m3/h, R200, MAP16, DN15mm, ligações roscadas 3/4"-3/4", L=165mm, água fria	ACT	16,24		16,24
1409	2018/04/24	01	92467	117	01	08	CONTADOR DE ÁGUA volumétrico SV-RTK, Q3=2,5m3/h, R200, MAP16, DN15mm, ligações roscadas 3/4"-3/4", L=165mm, água fria	ACT	14,00		14,00
1410	2009/09/10	01	62929	101	01	02	COMPUTADOR ASUS VINTAGE Q8200	ACT	397,31		397,31
1410	2011/09/26	01	71447	112	03	03	PLANTAS DE EMERGÊNCIA	ACT	89,39		89,39
1410	2012/12/17	01	73089	107	03	06	LUMINÁRIA VIÁRIA	ACT	60,63		60,63
1410	2013/06/19	01	76183	107	01	03	BANCO ALTO CASSIS M21 BRANCO	ACT	205,44		205,44
1410	2014/11/03	01	80917	106	02	21	MODELO VULCÃO	ACT	31,54		31,54
1410	2016/07/14	01	84570	107	02	99	TAPETE Cairo em PVC 200 17mm Naural c/ dupla face com 6,25m2	ACT	261,37		261,37
1410	2017/07/11	01	89791	117	01	08	CONTADOR DE ÁGUA volumétrico SV-RTK, Q3=2,5m3/h, R200, MAP16, DN15mm, ligações roscadas 3/4"-3/4", L=165mm, água fria	ACT	16,24		16,24
1410	2018/04/24	01	92468	117	01	08	CONTADOR DE ÁGUA volumétrico SV-RTK, Q3=2,5m3/h, R200, MAP16, DN15mm, ligações roscadas 3/4"-3/4", L=165mm, água fria	ACT	14,00		14,00
1411	2010/11/12	01	69489	107	01	02	ARMÁRIO METÁLICO 1000X420X1950	ACT	148,92		148,92
1411	2011/09/26	01	71448	112	03	03	PLANTAS DE EMERGÊNCIA	ACT	89,39		89,39
1411	2012/12/17	01	73090	107	03	06	LUMINÁRIA VIÁRIA	ACT	60,63		60,63
1411	2013/06/19	01	76184	107	01	03	BANCO ALTO CASSIS M21 BRANCO	ACT	205,44		205,44
1411	2014/11/03	01	80918	106	02	21	MODELO HIGIENE ORAL	ACT	36,55		36,55
1411	2017/07/11	01	89792	117	01	08	CONTADOR DE ÁGUA volumétrico SV-RTK, Q3=2,5m3/h, R200, MAP16, DN15mm, ligações roscadas 3/4"-3/4", L=165mm, água fria	ACT	16,24		16,24
1411	2018/04/24	01	92469	117	01	08	CONTADOR DE ÁGUA volumétrico SV-RTK, Q3=2,5m3/h, R200, MAP16, DN15mm, ligações roscadas 3/4"-3/4", L=165mm, água fria	ACT	14,00		14,00
1412	2009/09/10	01	62931	101	01	13	MONITOR FUJITSU 19"	ACT	106,74		106,74
1412	2010/11/12	01	69490	107	01	02	ARMÁRIO METÁLICO 1000X420X1950	ACT	148,92		148,92
1412	2011/09/26	01	71449	112	03	03	PLANTAS DE EMERGÊNCIA	ACT	89,39		89,39
1412	2012/12/17	01	73091	107	03	06	LUMINÁRIA VIÁRIA	ACT	60,63		60,63
1412	2013/06/19	01	76185	107	01	03	BANCO ALTO CASSIS M21 BRANCO	ACT	205,44		205,44
1412	2014/11/03	01	80919	106	02	21	BONECA SMOKEY SUE	ACT	190,06		190,06
1412	2016/06/03	01	84572	112	04	99	IMOBILIZADOR DE CABEÇA	ACT	157,99		157,99
1412	2017/07/11	01	89793	117	01	08	CONTADOR DE ÁGUA volumétrico SV-RTK, Q3=2,5m3/h, R200, MAP16, DN15mm, ligações roscadas 3/4"-3/4", L=165mm, água fria	ACT	16,24		16,24
1412	2018/04/24	01	92470	117	01	08	CONTADOR DE ÁGUA volumétrico SV-RTK, Q3=2,5m3/h, R200, MAP16, DN15mm, ligações roscadas 3/4"-3/4", L=165mm, água fria	ACT	14,00		14,00
1413	2009/09/10	01	62932	101	01	13	MONITOR FUJITSU 19"	ACT	106,74		106,74
1413	2010/11/12	01	69491	107	01	02	ARMÁRIO METÁLICO 1000X420X1950	ACT	148,92		148,92
Total Geral ou a Transportar .....									211.384.366,58	24.778.514,78	236.162.881,36

## MAPA DE INVENTÁRIO

Data : 2021/05/03

Ano : 2020

Pagina: 14

40

## FICHA PATRIMONIAL :

Identificação dos bens							Tipo De Sit.	Valor Patrimonial	Alterações Patrimoniais	Valor Atual	
Numero Ordem	Data de Aquisição	Tipo	Nr.Inv.	Cl.	Tipo	Bem					Descrição
1413	2011/09/26	01	71450	112	03	03	PLANTAS DE EMERGÊNCIA	ACT	89,39	89,39	
1413	2012/12/17	01	73092	107	03	06	LUMINÁRIA VIÁRIA	ACT	60,63	60,63	
1413	2013/06/19	01	76186	107	01	03	BANCO ALTO CASSIS M21 BRANCO	ACT	205,44	205,44	
1413	2014/11/03	01	80920	106	02	21	ESQUELETO HUMANO	ACT	247,39	247,39	
1413	2016/06/03	01	84573	112	04	99	CINTAS PARA PLANO RÍGIDO	ACT	113,52	113,52	
1413	2017/07/11	01	89794	117	01	08	CONTADOR DE ÁGUA volumétrico SV-RTK, Q3=2,5m3/h, R200, MAP16, DN15mm, ligações roscadas 3/4"-3/4", L=165mm, água fria	ACT	16,24	16,24	
1413	2018/04/24	01	92471	117	01	08	CONTADOR DE ÁGUA volumétrico SV-RTK, Q3=2,5m3/h, R200, MAP16, DN15mm, ligações roscadas 3/4"-3/4", L=165mm, água fria	ACT	14,00	14,00	
1414	2009/09/10	01	62933	101	01	13	MONITOR FUJITSU 19"	ACT	106,74	106,74	
1414	2010/11/12	01	69492	107	01	02	ARMÁRIO METÁLICO 1000X420X1950	ACT	148,92	148,92	
1414	2011/09/26	01	71451	112	03	03	PLANTAS DE EMERGÊNCIA	ACT	89,39	89,39	
1414	2012/12/17	01	73093	107	03	06	LUMINÁRIA VIÁRIA	ACT	229,75	229,75	
1414	2013/06/19	01	76187	107	01	03	BANCO ALTO CASSIS M21 BRANCO	ACT	205,44	205,44	
1414	2014/11/03	01	80921	106	02	21	SISTEMA SOLAR INSUFLÁVEL	ACT	35,53	35,53	
1414	2016/06/03	01	84574	112	04	99	MALA 1ºS SOCORROS sem conteúdo	ACT	64,31	64,31	
1414	2017/07/11	01	89795	117	01	08	CONTADOR DE ÁGUA volumétrico SV-RTK, Q3=2,5m3/h, R200, MAP16, DN15mm, ligações roscadas 3/4"-3/4", L=165mm, água fria	ACT	16,24	16,24	
1414	2018/04/24	01	92472	117	01	08	CONTADOR DE ÁGUA volumétrico SV-RTK, Q3=2,5m3/h, R200, MAP16, DN15mm, ligações roscadas 3/4"-3/4", L=165mm, água fria	ACT	14,00	14,00	
1415	2009/09/10	01	62934	101	01	13	MONITOR FUJITSU 19"	ACT	106,74	106,74	
1415	2010/11/12	01	69493	107	01	02	ARMÁRIO METÁLICO 1000X420X1950	ACT	148,92	148,92	
1415	2011/09/26	01	71452	112	03	03	PLANTAS DE EMERGÊNCIA	ACT	89,39	89,39	
1415	2013/06/19	01	76188	107	01	03	BANCO ALTO CASSIS M21 BRANCO	ACT	205,44	205,44	
1415	2014/11/03	01	80922	106	02	21	TELÚRIO	ACT	345,59	345,59	
1415	2016/06/03	01	84575	112	04	99	VARA DE SALVAMENTO	ACT	99,74	99,74	
1415	2017/07/11	01	89796	117	01	08	CONTADOR DE ÁGUA volumétrico SV-RTK, Q3=2,5m3/h, R200, MAP16, DN15mm, ligações roscadas 3/4"-3/4", L=165mm, água fria	ACT	16,24	16,24	
1415	2018/04/24	01	92473	117	01	08	CONTADOR DE ÁGUA volumétrico SV-RTK, Q3=2,5m3/h, R200, MAP16, DN15mm, ligações roscadas 3/4"-3/4", L=165mm, água fria	ACT	14,00	14,00	
1416	2009/09/10	01	62935	101	01	13	MONITOR FUJITSU 19"	ACT	106,74	106,74	
1416	2010/11/12	01	69494	107	01	02	ARMÁRIO METÁLICO 1000X420X1950	ACT	148,92	148,92	
1416	2011/09/26	01	71453	112	03	03	PLANTAS DE EMERGÊNCIA	ACT	89,39	89,39	
1416	2012/12/17	01	73095	107	03	06	LUMINÁRIA VIÁRIA	ACT	536,07	536,07	
1416	2013/06/19	01	76189	107	01	03	BANCO ALTO CASSIS M21 BRANCO	ACT	205,44	205,44	
1416	2014/11/03	01	80923	106	02	21	MAPA "CAULE - PRINCIPAIS TIPOS"	ACT	39,68	39,68	
1416	2016/06/03	01	84576	112	04	99	BOIA CIRCULAR	ACT	80,76	80,76	
1416	2017/07/11	01	89797	117	01	08	CONTADOR DE ÁGUA volumétrico SV-RTK, Q3=2,5m3/h, R200, MAP16, DN15mm, ligações roscadas 3/4"-3/4", L=165mm, água fria	ACT	16,24	16,24	
1416	2018/04/24	01	92474	117	01	08	CONTADOR DE ÁGUA volumétrico SV-RTK, Q3=2,5m3/h, R200, MAP16, DN15mm, ligações roscadas 3/4"-3/4", L=165mm, água fria	ACT	14,00	14,00	
Total Geral ou a Transportar .....									211.388.286,81	24.778.514,78	236.166.801,59

## MAPA DE INVENTÁRIO

Data : 2021/05/03

Ano : 2020

Pagina: 14

41

## FICHA PATRIMONIAL :

Identificação dos bens							Tipo De Sit.	Valor Patrimonial	Alterações Patrimoniais	Valor Atual	
Numero Ordem	Data de Aquisição	Tipo	Nr.Inv.	Cl.	Tipo	Bem					Descrição
1417	2009/09/10	01	62936	101	01	13	MONITOR FUJITSU 19"	ACT	106,74		106,74
1417	2010/11/12	01	69495	107	01	02	ARMÁRIO METÁLICO 1000X420X1950	ACT	148,92		148,92
1417	2011/09/26	01	71454	112	03	03	PLANTAS DE EMERGÊNCIA	ACT	89,39		89,39
1417	2013/06/19	01	76190	107	01	03	BANCO ALTO CASSIS M21 BRANCO	ACT	205,44		205,44
1417	2014/11/03	01	80924	106	02	21	CARTAZ "RAIZ - FORMAÇÃO E PRINCIPAIS TIPOS"	ACT	39,68		39,68
1417	2016/06/03	01	84577	112	04	99	CINTO DE SALVAMENTO	ACT	75,05		75,05
1417	2017/07/11	01	89798	117	01	08	CONTADOR DE ÁGUA volumétrico SV-RTK, Q3=2,5m3/h, R200, MAP16, DN15mm, ligações roscadas 3/4"-3/4", L=165mm, água fria	ACT	16,24		16,24
1417	2018/04/24	01	92475	117	01	08	CONTADOR DE ÁGUA volumétrico SV-RTK, Q3=2,5m3/h, R200, MAP16, DN15mm, ligações roscadas 3/4"-3/4", L=165mm, água fria	ACT	14,00		14,00
1418	2009/09/10	01	62937	101	01	13	MONITOR FUJITSU 19"	ACT	106,74		106,74
1418	2010/11/12	01	69496	107	01	02	ARMÁRIO METÁLICO 1000X420X1950	ACT	148,92		148,92
1418	2011/09/26	01	71455	112	03	03	PLANTAS DE EMERGÊNCIA	ACT	89,39		89,39
1418	2012/12/17	01	73097	107	03	06	LUMINÁRIA VIÁRIA	ACT	89,34		89,34
1418	2013/06/19	01	76191	107	01	03	BANCO ALTO CASSIS M21 BRANCO	ACT	205,44		205,44
1418	2014/11/03	01	80925	106	02	21	CARTAZ "FOLHA - PRINCIPAIS TIPOS"	ACT	39,68		39,68
1418	2016/06/03	01	84578	112	04	99	ARMAÇÃO POSTO DE PISCINA	ACT	303,81		303,81
1418	2017/07/11	01	89799	117	01	08	CONTADOR DE ÁGUA volumétrico SV-RTK, Q3=2,5m3/h, R200, MAP16, DN15mm, ligações roscadas 3/4"-3/4", L=165mm, água fria	ACT	16,24		16,24
1418	2018/04/24	01	92476	117	01	08	CONTADOR DE ÁGUA volumétrico SV-RTK, Q3=2,5m3/h, R200, MAP16, DN15mm, ligações roscadas 3/4"-3/4", L=165mm, água fria	ACT	14,00		14,00
1419	2009/09/10	01	62938	101	01	13	MONITOR FUJITSU 19"	ACT	106,74		106,74
1419	2010/11/12	01	69497	107	01	02	ARMÁRIO METÁLICO 1000X420X1950	ACT	148,92		148,92
1419	2011/09/26	01	71456	112	03	03	PLANTAS DE EMERGÊNCIA	ACT	89,39		89,39
1419	2012/12/17	01	73098	107	03	06	LUMINÁRIA VIÁRIA	ACT	89,34		89,34
1419	2013/06/19	01	76192	107	01	03	BANCO ALTO CASSIS M21 BRANCO	ACT	205,44		205,44
1419	2014/11/03	01	80926	106	02	21	CARTAZ "FLOR E FRUTO - ANATOMIA"	ACT	39,68		39,68
1419	2017/07/11	01	89800	117	01	08	CONTADOR DE ÁGUA volumétrico SV-RTK, Q3=2,5m3/h, R200, MAP16, DN15mm, ligações roscadas 3/4"-3/4", L=165mm, água fria	ACT	16,24		16,24
1419	2018/04/24	01	92477	117	01	08	CONTADOR DE ÁGUA volumétrico SV-RTK, Q3=2,5m3/h, R200, MAP16, DN15mm, ligações roscadas 3/4"-3/4", L=165mm, água fria	ACT	14,00		14,00
1420	2009/09/10	01	62939	101	01	13	MONITOR FUJITSU 19"	ACT	106,74		106,74
1420	2010/11/12	01	69498	107	01	02	ARMÁRIO METÁLICO 1000X420X1950	ACT	148,92		148,92
1420	2011/09/26	01	71457	112	03	03	PLANTAS DE EMERGÊNCIA	ACT	89,39		89,39
1420	2013/06/19	01	76193	107	01	03	BANCO ALTO CASSIS M21 BRANCO	ACT	205,44		205,44
1420	2014/11/03	01	80927	106	02	21	ESTAÇÃO METEOROLÓGICA	ACT	28,58		28,58
1420	2017/07/11	01	89801	117	01	08	CONTADOR DE ÁGUA volumétrico SV-RTK, Q3=2,5m3/h, R200, MAP16, DN15mm, ligações roscadas 3/4"-3/4", L=165mm, água fria	ACT	16,24		16,24
1420	2018/04/24	01	92478	117	01	08	CONTADOR DE ÁGUA volumétrico SV-RTK, Q3=2,5m3/h, R200, MAP16, DN15mm, ligações roscadas 3/4"-3/4", L=165mm, água fria	ACT	14,00		14,00
1421	2009/09/10	01	62940	101	01	13	MONITOR FUJITSU 19"	ACT	106,74		106,74
Total Geral ou a Transportar .....									211.391.421,63	24.778.514,78	236.169.936,41

## MAPA DE INVENTÁRIO

Data : 2021/05/03

Ano : 2020

Pagina: 14

42

## FICHA PATRIMONIAL :

Identificação dos bens							Tipo De Sit.	Valor Patrimonial	Alterações Patrimoniais	Valor Atual	
Numero Ordem	Data de Aquisição	Tipo	Nr.Inv.	Cl.	Tipo	Bem					Descrição
1421	2010/11/12	01	69499	107	01	02	ARMÁRIO METÁLICO 1000X420X1950	ACT	148,92		148,92
1421	2011/09/26	01	71458	112	03	03	PLANTAS DE EMERGÊNCIA	ACT	89,39		89,39
1421	2012/12/17	01	73100	107	03	06	LUMINÁRIA VIÁRIA	ACT	43,08		43,08
1421	2013/06/19	01	76194	107	01	03	BANCO ALTO CASSIS M21 BRANCO	ACT	205,44		205,44
1421	2014/11/03	01	80928	106	02	21	SIMULADOR CICLO DA ÁGUA	ACT	130,78		130,78
1421	2017/07/11	01	89802	117	01	08	CONTADOR DE ÁGUA volumétrico SV-RTK, Q3=2,5m3/h, R200, MAP16, DN15mm, ligações roscadas 3/4"-3/4", L=165mm, água fria	ACT	16,24		16,24
1421	2018/04/24	01	92479	117	01	08	CONTADOR DE ÁGUA volumétrico SV-RTK, Q3=2,5m3/h, R200, MAP16, DN15mm, ligações roscadas 3/4"-3/4", L=165mm, água fria	ACT	14,00		14,00
1422	2009/09/10	01	62941	101	01	13	MONITOR FUJITSU 19"	ACT	106,74		106,74
1422	2010/11/12	01	69500	107	01	02	ARMÁRIO METÁLICO 1000X420X1950	ACT	148,92		148,92
1422	2011/09/26	01	71459	112	03	03	PLANTAS DE EMERGÊNCIA	ACT	89,39		89,39
1422	2012/12/17	01	73101	107	03	06	LUMINÁRIA VIÁRIA	ACT	43,08		43,08
1422	2013/06/19	01	76195	107	01	03	BANCO ALTO CASSIS M21 BRANCO	ACT	205,44		205,44
1422	2017/07/11	01	89803	117	01	08	CONTADOR DE ÁGUA volumétrico SV-RTK, Q3=2,5m3/h, R200, MAP16, DN15mm, ligações roscadas 3/4"-3/4", L=165mm, água fria	ACT	16,24		16,24
1422	2018/04/24	01	92480	117	01	08	CONTADOR DE ÁGUA volumétrico SV-RTK, Q3=2,5m3/h, R200, MAP16, DN15mm, ligações roscadas 3/4"-3/4", L=165mm, água fria	ACT	14,00		14,00
1423	2009/09/10	01	62942	101	01	13	MONITOR FUJITSU 19"	ACT	106,74		106,74
1423	2010/11/12	01	69501	107	01	02	ARMÁRIO METÁLICO 1000X420X1950	ACT	148,92		148,92
1423	2011/09/26	01	71460	112	03	03	PLANTAS DE EMERGÊNCIA	ACT	89,39		89,39
1423	2012/12/17	01	73102	107	03	06	LUMINÁRIA VIÁRIA	ACT	43,08		43,08
1423	2013/06/19	01	76196	107	01	03	BANCO ALTO CASSIS M21 BRANCO	ACT	205,44		205,44
1423	2014/11/03	01	80930	106	02	21	COLEÇÃO DE ROCHAS SEDIMENTARES	ACT	30,50		30,50
1423	2017/07/11	01	89804	117	01	08	CONTADOR DE ÁGUA volumétrico SV-RTK, Q3=2,5m3/h, R200, MAP16, DN15mm, ligações roscadas 3/4"-3/4", L=165mm, água fria	ACT	16,24		16,24
1423	2018/04/24	01	92481	117	01	08	CONTADOR DE ÁGUA volumétrico SV-RTK, Q3=2,5m3/h, R200, MAP16, DN15mm, ligações roscadas 3/4"-3/4", L=165mm, água fria	ACT	14,00		14,00
1424	2009/09/10	01	62943	101	01	13	MONITOR FUJITSU 19"	ACT	106,74		106,74
1424	2010/11/12	01	69502	107	01	02	ARMÁRIO METÁLICO 1000X420X1950	ACT	148,92		148,92
1424	2011/08/12	01	71461	118	08	05	CUBA INOX 1000L SEM PORTAS	ACT	695,76		695,76
1424	2012/12/17	01	73103	107	03	06	LUMINÁRIA VIÁRIA	ACT	114,87		114,87
1424	2013/06/19	01	76197	107	01	03	BANCO ALTO CASSIS M21 BRANCO	ACT	205,44		205,44
1424	2014/11/03	01	80931	106	02	21	COLEÇÃO DE ROCHAS METAMÓRFICAS	ACT	30,50		30,50
1424	2017/07/11	01	89805	117	01	08	CONTADOR DE ÁGUA volumétrico SV-RTK, Q3=2,5m3/h, R200, MAP16, DN15mm, ligações roscadas 3/4"-3/4", L=165mm, água fria	ACT	16,24		16,24
1424	2018/04/24	01	92482	117	01	08	CONTADOR DE ÁGUA volumétrico SV-RTK, Q3=2,5m3/h, R200, MAP16, DN15mm, ligações roscadas 3/4"-3/4", L=165mm, água fria	ACT	14,00		14,00
1425	2009/09/10	01	62944	101	01	13	MONITOR FUJITSU 19"	ACT	106,74		106,74
1425	2010/11/12	01	69503	107	01	02	ARMÁRIO METÁLICO 1000X420X1950	ACT	148,92		148,92
1425	2011/08/12	01	71462	118	08	05	CUBA INOX 1000L 2 PORTAS	ACT	987,54		987,54
Total Geral ou a Transportar .....									211.395.923,27	24.778.514,78	236.174.438,05



## FICHA PATRIMONIAL :

Identificação dos bens							Tipo De Sit.	Valor Patrimonial	Alterações Patrimoniais	Valor Atual	
Numero Ordem	Data de Aquisição	Tipo	Nr.Inv.	Cl.	Tipo	Bem					Descrição
1425	2012/12/05	01	73104	101	01	27	UNIDADE NAS D-LINK DNS-320	ACT	425,26		425,26
1425	2013/06/19	01	76198	107	01	03	BANCO ALTO CASSIS M21 BRANCO	ACT	205,44		205,44
1425	2014/11/03	01	80932	106	02	21	ESTAÇÃO METEOROLOGICA	ACT	28,80		28,80
1425	2017/07/11	01	89806	117	01	08	CONTADOR DE ÁGUA volumétrico SV-RTK, Q3=2,5m3/h, R200, MAP16, DN15mm, ligações roscadas 3/4"-3/4", L=165mm, água fria	ACT	16,24		16,24
1425	2018/04/24	01	92483	117	01	08	CONTADOR DE ÁGUA volumétrico SV-RTK, Q3=2,5m3/h, R200, MAP16, DN15mm, ligações roscadas 3/4"-3/4", L=165mm, água fria	ACT	14,00		14,00
1426	2009/09/10	01	62945	101	01	02	FOTOCOPIADORA IMPRESSORA KYOCERA KM-2050	ACT	1.896,41		1.896,41
1426	2010/11/12	01	69504	107	01	02	ARMÁRIO METÁLICO 1000X420X1950	ACT	148,92		148,92
1426	2011/08/10	01	71463	101	02	03	SOFTWARE DE GESTÃO DE EXECUÇÕES FISCAIS	ACT	3.137,79		3.137,79
1426	2012/12/27		73105	401	05	05	ABASTECIMENTO DE ÁGUA - FREGUESIA DA CABRAÇÃO inclui dois reservatórios com 20m2	ACT	208.192,54		208.192,54
1426	2013/06/19	01	76199	107	01	03	BANCO ALTO CASSIS M21 BRANCO	ACT	205,44		205,44
1426	2014/11/03	01	80933	106	02	21	MODELO VULÇÃO	ACT	31,54		31,54
1426	2017/07/11	01	89807	117	01	08	CONTADOR DE ÁGUA volumétrico SV-RTK, Q3=2,5m3/h, R200, MAP16, DN15mm, ligações roscadas 3/4"-3/4", L=165mm, água fria	ACT	16,24		16,24
1426	2018/04/24	01	92484	117	01	08	CONTADOR DE ÁGUA volumétrico SV-RTK, Q3=2,5m3/h, R200, MAP16, DN15mm, ligações roscadas 3/4"-3/4", L=165mm, água fria	ACT	14,00		14,00
1427	2010/11/12	01	69505	107	01	02	ARMÁRIO METÁLICO 1000X420X1950	ACT	148,92		148,92
1427	2012/12/05	01	73106	101	01	21	TECLADO PARA PORTÁTIL SONY VGN	ACT	89,16		89,16
1427	2013/06/19	01	76200	107	01	20	MESA DE APOIO REDONDA PEQUENA EVANY U439	ACT	172,95		172,95
1427	2014/11/03	01	80934	106	02	21	CICLO DA ÁGUA	ACT	130,78		130,78
1427	2016/06/03	01	84587	112	04	99	PLANO RÍGIDO	ACT	263,81		263,81
1427	2017/07/11	01	89808	117	01	08	CONTADOR DE ÁGUA volumétrico SV-RTK, Q3=2,5m3/h, R200, MAP16, DN15mm, ligações roscadas 3/4"-3/4", L=165mm, água fria	ACT	16,24		16,24
1427	2018/04/24	01	92485	117	01	08	CONTADOR DE ÁGUA volumétrico SV-RTK, Q3=2,5m3/h, R200, MAP16, DN15mm, ligações roscadas 3/4"-3/4", L=165mm, água fria	ACT	14,00		14,00
1428	2009/09/10	01	62947	101	01	04	SWITCH ZYXEL GS1124T	ACT	266,85		266,85
1428	2010/11/12	01	69506	107	01	02	ARMÁRIO METÁLICO 1000X420X1950	ACT	148,92		148,92
1428	2011/08/10	01	71465	117	01	02	BOMBA DOSEADORA AT-AM3	ACT	529,05		529,05
1428	2012/11/13	01	73107	107	02	16	ESTORES ROLO SCREEN 350	ACT	287,29		287,29
1428	2013/06/19	01	76201	107	01	20	MESA DE APOIO REDONDA GRANDE EVANY U437	ACT	188,26		188,26
1428	2014/11/03	01	80935	106	02	21	MODELO HIGIENE ORAL	ACT	36,55		36,55
1428	2016/06/03	01	84588	112	04	99	IMOBILIZADOR DE CABEÇA	ACT	157,99		157,99
1428	2017/07/11	01	89809	117	01	08	CONTADOR DE ÁGUA volumétrico SV-RTK, Q3=2,5m3/h, R200, MAP16, DN15mm, ligações roscadas 3/4"-3/4", L=165mm, água fria	ACT	16,24		16,24
1428	2018/04/24	01	92486	117	01	08	CONTADOR DE ÁGUA volumétrico SV-RTK, Q3=2,5m3/h, R200, MAP16, DN15mm, ligações roscadas 3/4"-3/4", L=165mm, água fria	ACT	14,00		14,00
1429	2010/11/12	01	69507	107	01	02	ARMÁRIO METÁLICO 1000X420X1950	ACT	148,92		148,92
1429	2014/11/03	01	80936	106	02	21	BONECA SMOKEY SUE	ACT	190,06		190,06
1429	2016/06/03	01	84589	112	04	99	CINTAS PARA PLANO RÍGIDO	ACT	113,52		113,52
Total Geral ou a Transportar .....									211.613.189,40	24.778.514,78	236.391.704,18

## MAPA DE INVENTÁRIO

Data : 2021/05/03

Ano : 2020

Pagina: 14

44

## FICHA PATRIMONIAL :

Identificação dos bens							Tipo De Sit.	Valor Patrimonial	Alterações Patrimoniais	Valor Atual	
Numero Ordem	Data de Aquisição	Tipo	Nr.Inv.	Cl.	Tipo	Bem					Descrição
1429	2017/07/11	01	89810	117	01	08	CONTADOR DE ÁGUA volumétrico SV-RTK, Q3=2,5m3/h, R200, MAP16, DN15mm, ligações roscadas 3/4"-3/4", L=165mm, água fria	ACT	16,24	16,24	
1429	2018/04/24	01	92487	117	01	08	CONTADOR DE ÁGUA volumétrico SV-RTK, Q3=2,5m3/h, R200, MAP16, DN15mm, ligações roscadas 3/4"-3/4", L=165mm, água fria	ACT	14,00	14,00	
1430	2009/09/10	01	62949	101	01	03	ACESS POINT WIRELESS DLINK	ACT	65,82	65,82	
1430	2010/11/12	01	69508	107	01	02	ARMÁRIO METÁLICO 1000X420X1950	ACT	148,92	148,92	
1430	2011/08/10	01	71467	117	01	99	DEPÓSITO CALIBRADO 200L	ACT	305,27	305,27	
1430	2013/02/04	01	76203	301	04	99	ABRIGO DE PASSAGEIROS na rua Agostinho José Taveira em PONTE DE LIMA	ACT	1.584,60	1.584,60	
1430	2014/11/03	01	80937	106	02	21	COLEÇÃO DE FÓSSEIS	ACT	43,52	43,52	
1430	2016/06/03	01	84590	112	04	99	MALA 1ºS SOCORRO sem conteúdo	ACT	64,31	64,31	
1430	2017/07/11	01	89811	117	01	08	CONTADOR DE ÁGUA volumétrico SV-RTK, Q3=2,5m3/h, R200, MAP16, DN15mm, ligações roscadas 3/4"-3/4", L=165mm, água fria	ACT	16,24	16,24	
1430	2018/04/24	01	92488	117	01	08	CONTADOR DE ÁGUA volumétrico SV-RTK, Q3=2,5m3/h, R200, MAP16, DN15mm, ligações roscadas 3/4"-3/4", L=165mm, água fria	ACT	14,00	14,00	
1431	2009/09/10	01	62950	101	01	03	ACESS POINT WIRELESS DLINK	ACT	65,82	65,82	
1431	2010/11/12	01	69509	107	01	02	ARMÁRIO METÁLICO 1000X420X1950	ACT	148,92	148,92	
1431	2011/08/10	01	71468	117	05	99	CONTADOR EMISSOR DE IMPULSOS	ACT	1.286,48	1.286,48	
1431	2012/11/22	01	73110	106	04	53	TRIPÉ PARA MICROFONE KONIG	ACT	51,52	51,52	
1431	2014/11/03	01	80938	106	02	21	ESQUELETO HUMANO	ACT	247,39	247,39	
1431	2016/06/03	01	84591	112	04	99	VARA DE SALVAMENTO	ACT	99,74	99,74	
1431	2017/07/11	01	89812	117	01	08	CONTADOR DE ÁGUA volumétrico SV-RTK, Q3=2,5m3/h, R200, MAP16, DN15mm, ligações roscadas 3/4"-3/4", L=165mm, água fria	ACT	16,24	16,24	
1431	2018/04/24	01	92489	117	01	08	CONTADOR DE ÁGUA volumétrico SV-RTK, Q3=2,5m3/h, R200, MAP16, DN15mm, ligações roscadas 3/4"-3/4", L=165mm, água fria	ACT	14,00	14,00	
1432	2009/09/10	01	62951	101	01	03	ACESS POINT WIRELESS DLINK	ACT	65,82	65,82	
1432	2010/11/12	01	69510	107	01	02	ARMÁRIO METÁLICO 1000X420X1950	ACT	148,92	148,92	
1432	2011/08/10	01	71469	117	05	99	CONTADOR EMISSOR DE IMPULSOS	ACT	1.286,48	1.286,48	
1432	2012/12/27	013	73111	401	05	05	ABASTECIMENTO DE ÁGUA - FREGUESIA DE ESTORÕES - CERQUIDO E BOUÇA DE ABADE - inclui um reservatório de água com 20m2.	ACT	117.575,66	117.575,66	
1432	2013/06/19	01	76205	107	06	99	BALCÃO EM MÁRMORE PARA COZINHA	ACT	318,16	318,16	
1432	2014/11/03	01	80939	106	02	21	SISTEMA SOLAR INSUFLÁVEL	ACT	35,53	35,53	
1432	2016/06/03	01	84592	112	04	99	BOIA CIRCULAR	ACT	80,76	80,76	
1432	2017/07/11	01	89813	117	01	08	CONTADOR DE ÁGUA volumétrico SV-RTK, Q3=2,5m3/h, R200, MAP16, DN15mm, ligações roscadas 3/4"-3/4", L=165mm, água fria	ACT	16,24	16,24	
1432	2018/04/24	01	92490	117	01	08	CONTADOR DE ÁGUA volumétrico SV-RTK, Q3=2,5m3/h, R200, MAP16, DN15mm, ligações roscadas 3/4"-3/4", L=165mm, água fria	ACT	14,00	14,00	
1433	2009/09/10	01	62952	101	01	03	ACESS POINT WIRELESS DLINK	ACT	65,82	65,82	
1433	2010/11/12	01	69511	107	01	02	ARMÁRIO METÁLICO 1000X420X1950	ACT	148,92	148,92	
1433	2011/08/10	01	71470	117	05	99	CONTADOR EMISSOR DE IMPULSOS	ACT	1.286,48	1.286,48	
Total Geral ou a Transportar .....									211.738.435,22	24.778.514,78	236.516.950,00

## FICHA PATRIMONIAL :

Identificação dos bens							Tipo De Sit.	Valor Patrimonial	Alterações Patrimoniais	Valor Atual	
Numero Ordem	Data de Aquisição	Tipo	Nr.Inv.	Cl.	Tipo	Bem					Descrição
1433	2012/12/11	01	73112	111	02	01	APARAFUSADOR AEG	ACT	148,54	148,54	
1433	2013/02/04	01	76206	401	05	06	COLUNA PARA ILUMINAÇÃO PÚBLICA na rua da Galiza em PONTE DE LIMA	ACT	369,74	369,74	
1433	2014/11/03	01	80940	106	02	21	COLEÇÃO DE ROCHAS SEDIMENTARES	ACT	30,50	30,50	
1433	2016/06/03	01	84593	112	04	99	CINTO DE SALVAMENTO	ACT	75,05	75,05	
1433	2017/07/11	01	89814	117	01	08	CONTADOR DE ÁGUA volumétrico SV-RTK, Q3=2,5m3/h, R200, MAP16, DN15mm, ligações roscadas 3/4"-3/4", L=165mm, água fria	ACT	16,24	16,24	
1433	2018/04/24	01	92491	117	01	08	CONTADOR DE ÁGUA volumétrico SV-RTK, Q3=2,5m3/h, R200, MAP16, DN15mm, ligações roscadas 3/4"-3/4", L=165mm, água fria	ACT	14,00	14,00	
1434	2009/09/10	01	62953	101	01	03	ACESS POINT WIRELESS DLINK	ACT	65,82	65,82	
1434	2010/11/12	01	69512	107	01	02	ARMÁRIO METÁLICO 1000X420X1950	ACT	148,92	148,92	
1434	2011/02/09	01	71471	101	01	99	MOTHERBOARD ASUS	ACT	56,36	56,36	
1434	2012/12/06	01	73113	103	02	04	CALCULADORA CITIZEN CX-32N	ACT	43,59	43,59	
1434	2013/02/04	01	76207	401	05	06	COLUNA PARA ILUMINAÇÃO PÚBLICA na rua da Galiza em PONTE DE LIMA	ACT	369,74	369,74	
1434	2014/11/03	01	80941	106	02	21	TELÚRIO	ACT	345,59	345,59	
1434	2016/06/03	01	84594	112	04	99	ARMAÇÃO POSTO DE PISCINA	ACT	303,82	303,82	
1434	2017/07/11	01	89815	117	01	08	CONTADOR DE ÁGUA volumétrico SV-RTK, Q3=2,5m3/h, R200, MAP16, DN15mm, ligações roscadas 3/4"-3/4", L=165mm, água fria	ACT	16,24	16,24	
1434	2018/04/24	01	92492	117	01	08	CONTADOR DE ÁGUA volumétrico SV-RTK, Q3=2,5m3/h, R200, MAP16, DN15mm, ligações roscadas 3/4"-3/4", L=165mm, água fria	ACT	14,00	14,00	
1435	2010/11/12	01	69513	107	01	02	ARMÁRIO METÁLICO 1000X420X1950	ACT	148,92	148,92	
1435	2011/02/09	01	71472	101	01	99	MOTHERBOARD ASUS	ACT	55,74	55,74	
1435	2012/11/12	01	73114	104	06	19	MÁQUINA FOTOGRAFICA FUJIFILM FXJV300	ACT	74,30	74,30	
1435	2013/02/04	01	76208	401	05	06	COLUNA PARA ILUMINAÇÃO PÚBLICA na rua da Galiza em PONTE DE LIMA	ACT	369,74	369,74	
1435	2014/11/03	01	80942	106	02	21	MAPA "CAULE - PRINCIPAIS TIPOS"	ACT	39,68	39,68	
1435	2016/06/03	01	84595	112	04	99	PLANO RÍGIDO	ACT	263,81	263,81	
1435	2017/07/11	01	89816	117	01	08	CONTADOR DE ÁGUA volumétrico SV-RTK, Q3=2,5m3/h, R200, MAP16, DN15mm, ligações roscadas 3/4"-3/4", L=165mm, água fria	ACT	16,24	16,24	
1435	2018/04/24	01	92493	117	01	08	CONTADOR DE ÁGUA volumétrico SV-RTK, Q3=2,5m3/h, R200, MAP16, DN15mm, ligações roscadas 3/4"-3/4", L=165mm, água fria	ACT	14,00	14,00	
1436	2009/09/10	01	62955	101	01	03	ACESS POINT WIRELESS DLINK	ACT	65,82	65,82	
1436	2010/11/12	01	69514	107	01	02	ARMÁRIO METÁLICO 1000X420X1950	ACT	148,92	148,92	
1436	2011/07/29	01	71473	117	01	03	ELECTROBOMBA DRENAGEM	ACT	160,37	160,37	
1436	2012/11/12	01	73115	104	06	19	MÁQUINA FOTOGRAFICA FUJIFILM JX370	ACT	78,95	78,95	
1436	2013/02/04	01	76209	401	05	06	COLUNA PARA ILUMINAÇÃO PÚBLICA na rua da Galiza em PONTE DE LIMA	ACT	369,74	369,74	
1436	2014/11/03	01	80943	106	02	21	COLEÇÃO DE ROCHAS METAMÓRFICAS	ACT	30,50	30,50	
1436	2016/06/03	01	84596	112	04	99	IMOBILIZADOR DE CABEÇA	ACT	157,99	157,99	
1436	2017/07/11	01	89817	117	01	08	CONTADOR DE ÁGUA volumétrico SV-RTK, Q3=2,5m3/h, R200, MAP16, DN15mm, ligações roscadas 3/4"-3/4", L=165mm, água fria	ACT	16,24	16,24	
Total Geral ou a Transportar .....									211.742.464,33	24.778.514,78	236.520.979,11

## MAPA DE INVENTÁRIO

Data : 2021/05/03

Ano : 2020

Pagina: 14

46

## FICHA PATRIMONIAL :

Identificação dos bens							Tipo De Sit.	Valor Patrimonial	Alterações Patrimoniais	Valor Atual	
Numero Ordem	Data de Aquisição	Tipo	Nr.Inv.	Cl.	Tipo	Bem					Descrição
1436	2018/04/24	01	92494	117	01	08	CONTADOR DE ÁGUA volumétrico SV-RTK, Q3=2,5m3/h, R200, MAP16, DN15mm, ligações roscadas 3/4"-3/4", L=165mm, água fria	ACT	14,00	14,00	
1437	2009/09/10	01	62956	101	01	03	ACESS POINT WIRELESS DLINK	ACT	65,82	65,82	
1437	2010/11/12	01	69515	107	01	02	ARMÁRIO METÁLICO 1000X420X1950	ACT	148,92	148,92	
1437	2011/07/29	01	71474	117	01	03	ELECTROBOMBA DRENAGEM	ACT	160,37	160,37	
1437	2012/12/21	01	73116	107	06	99	CARRO TRANSPORTE DE TABULEIROS	ACT	460,59	460,59	
1437	2013/02/04	01	76210	401	05	06	COLUNA PARA ILUMINAÇÃO PÚBLICA na rua da Galiza em PONTE DE LIMA	ACT	369,74	369,74	
1437	2014/11/03	01	80944	106	02	21	CARTAZ "RAIZ - FORMAÇÃO E PRINCIPAIS TIPOS"	ACT	39,68	39,68	
1437	2016/06/03	01	84597	112	04	99	CINTAS PARA PLANO RÍGIDO	ACT	113,52	113,52	
1437	2017/07/11	01	89818	117	01	08	CONTADOR DE ÁGUA volumétrico SV-RTK, Q3=2,5m3/h, R200, MAP16, DN15mm, ligações roscadas 3/4"-3/4", L=165mm, água fria	ACT	16,24	16,24	
1437	2018/04/24	01	92495	117	01	08	CONTADOR DE ÁGUA volumétrico SV-RTK, Q3=2,5m3/h, R200, MAP16, DN15mm, ligações roscadas 3/4"-3/4", L=165mm, água fria	ACT	14,00	14,00	
1438	2009/09/10	01	62957	101	01	03	ACESS POINT WIRELESS DLINK	ACT	65,82	65,82	
1438	2010/11/12	01	69516	107	01	02	ARMÁRIO METÁLICO 1000X420X1950	ACT	148,92	148,92	
1438	2011/07/29	01	71475	117	01	03	ELECTROBOMBA DRENAGEM	ACT	160,37	160,37	
1438	2012/12/11	01	73117	104	07	99	BASTÃO TELESCÓPICO	ACT	244,67	244,67	
1438	2013/02/04	01	76211	401	05	06	COLUNA PARA ILUMINAÇÃO PÚBLICA na rua da Galiza em PONTE DE LIMA	ACT	369,74	369,74	
1438	2014/11/03	01	80945	106	02	21	VULCÃO	ACT	31,54	31,54	
1438	2016/06/03	01	84598	112	04	99	MALA 1ºS SOCORROS sem conteúdo	ACT	64,31	64,31	
1438	2017/07/11	01	89819	117	01	08	CONTADOR DE ÁGUA volumétrico SV-RTK, Q3=2,5m3/h, R200, MAP16, DN15mm, ligações roscadas 3/4"-3/4", L=165mm, água fria	ACT	16,24	16,24	
1438	2018/04/24	01	92496	117	01	08	CONTADOR DE ÁGUA volumétrico SV-RTK, Q3=2,5m3/h, R200, MAP16, DN15mm, ligações roscadas 3/4"-3/4", L=165mm, água fria	ACT	14,00	14,00	
1439	2009/09/10	01	62958	101	01	03	ACESS POINT WIRELESS DLINK	ACT	65,82	65,82	
1439	2010/11/12	01	69517	107	01	02	ARMÁRIO METÁLICO 1000X420X1950	ACT	148,92	148,92	
1439	2011/12/28	01	71476	110	15	09	REBARBADORA AEG 670W	ACT	54,39	54,39	
1439	2012/12/13	01	73118	107	06	99	CARRO TRANSPORTE DE TABULEIROS	ACT	460,59	460,59	
1439	2013/02/04	01	76212	401	05	06	COLUNA PARA ILUMINAÇÃO PÚBLICA na rua do Pombal em PONTE DE LIMA	ACT	369,74	369,74	
1439	2014/11/03	01	80946	106	02	21	CARTAZ "FOLHA - PRINCIPAIS TIPOS"	ACT	39,68	39,68	
1439	2016/06/03	01	84599	112	04	99	VARA DE SALVAMENTO	ACT	99,74	99,74	
1439	2017/07/11	01	89820	117	01	08	CONTADOR DE ÁGUA volumétrico SV-RTK, Q3=2,5m3/h, R200, MAP16, DN15mm, ligações roscadas 3/4"-3/4", L=165mm, água fria	ACT	16,24	16,24	
1439	2018/04/24	01	92497	117	01	08	CONTADOR DE ÁGUA volumétrico SV-RTK, Q3=2,5m3/h, R200, MAP16, DN15mm, ligações roscadas 3/4"-3/4", L=165mm, água fria	ACT	14,00	14,00	
1440	2009/09/10	01	62959	101	01	03	ACESS POINT WIRELESS DLINK	ACT	65,82	65,82	
1440	2010/11/12	01	69518	107	01	02	ARMÁRIO METÁLICO 1000X420X1950	ACT	148,92	148,92	
Total Geral ou a Transportar .....									211.746.466,68	24.778.514,78	236.524.981,46

## FICHA PATRIMONIAL :

Identificação dos bens							Tipo De Sit.	Valor Patrimonial	Alterações Patrimoniais	Valor Atual	
Numero Ordem	Data de Aquisição	Tipo	Nr.Inv.	Cl.	Tipo	Bem					Descrição
1440	2011/07/01	014	71477	401	07	04	Parcela de terreno cedido para integração no domínio público municipal com 262,17m2, sito no lugar de Crasto na freguesia de RIBEIRA (junto ao LIDL)	ACT	7.865,10		7.865,10
1440	2012/12/06	01	73119	112	03	99	PLACA EM GRANITO INAUGURAÇÃO 74X44X3CM	ACT	304,62		304,62
1440	2013/02/04	01	76213	401	05	06	COLUNA PARA ILUMINAÇÃO PÚBLICA na rua do Pombal em PONTE DE LIMA	ACT	369,74		369,74
1440	2014/11/03	01	80947	106	02	21	CARTAZ "FLOR E FRUTO - ANATOMIA"	ACT	39,68		39,68
1440	2016/06/03	01	84600	112	04	99	BOIA CIRCULAR	ACT	80,76		80,76
1440	2017/07/11	01	89821	117	01	08	CONTADOR DE ÁGUA volumétrico SV-RTK, Q3=2,5m3/h, R200, MAP16, DN15mm, ligações roscadas 3/4"-3/4", L=165mm, água fria	ACT	16,24		16,24
1440	2018/04/24	01	92498	117	01	08	CONTADOR DE ÁGUA volumétrico SV-RTK, Q3=2,5m3/h, R200, MAP16, DN15mm, ligações roscadas 3/4"-3/4", L=165mm, água fria	ACT	14,00		14,00
1441	2009/09/10	01	62960	101	01	03	ACCESS POINT WIRELESS DLINK	ACT	65,82		65,82
1441	2010/11/12	01	69519	107	01	02	ARMÁRIO METÁLICO 1000X420X1950	ACT	148,92		148,92
1441	2011/11/29	01	71478	101	01	99	MOTHERBOARD INTEL 2DDR3	ACT	51,91		51,91
1441	2012/12/17	01	73120	110	15	09	REBARBADORA AEG WS9-125	ACT	97,48		97,48
1441	2013/02/04	01	76214	401	05	06	COLUNA PARA ILUMINAÇÃO PÚBLICA na rua do Pombal em PONTE DE LIMA	ACT	369,74		369,74
1441	2014/11/03	01	80948	106	02	21	MODELO DE HIGIENE ORAL	ACT	36,55		36,55
1441	2016/06/03	01	84601	112	04	99	CINTO DE SALVAMENTO	ACT	75,05		75,05
1441	2017/07/11	01	89822	117	01	08	CONTADOR DE ÁGUA volumétrico SV-RTK, Q3=2,5m3/h, R200, MAP16, DN15mm, ligações roscadas 3/4"-3/4", L=165mm, água fria	ACT	16,24		16,24
1441	2018/04/24	01	92499	117	01	08	CONTADOR DE ÁGUA volumétrico SV-RTK, Q3=2,5m3/h, R200, MAP16, DN15mm, ligações roscadas 3/4"-3/4", L=165mm, água fria	ACT	14,00		14,00
1442	2009/09/10	01	62961	101	01	03	ACCESS POINT WIRELESS DLINK	ACT	65,82		65,82
1442	2010/11/12	01	69520	107	01	02	ARMÁRIO METÁLICO 1000X420X1950	ACT	148,92		148,92
1442	2013/02/04	01	76215	401	05	06	COLUNA PARA ILUMINAÇÃO PÚBLICA na rua do Pombal em PONTE DE LIMA	ACT	369,74		369,74
1442	2014/11/03	01	80949	106	02	21	BONECA SMOKEY SUE	ACT	190,06		190,06
1442	2016/06/03	01	84602	112	04	99	ARMAÇÃO POSTO DE PISCINA	ACT	303,82		303,82
1442	2017/07/11	01	89823	117	01	08	CONTADOR DE ÁGUA volumétrico SV-RTK, Q3=2,5m3/h, R200, MAP16, DN15mm, ligações roscadas 3/4"-3/4", L=165mm, água fria	ACT	16,24		16,24
1442	2018/04/24	01	92500	117	01	08	CONTADOR DE ÁGUA volumétrico SV-RTK, Q3=2,5m3/h, R200, MAP16, DN15mm, ligações roscadas 3/4"-3/4", L=165mm, água fria	ACT	14,00		14,00
1443	2010/11/12	01	69521	107	01	02	ARMÁRIO METÁLICO 1000X420X1950	ACT	148,92		148,92
1443	2012/12/12	01	73122	101	01	99	MOTHERBOARD ASUS P5G41T	ACT	49,71		49,71
1443	2013/02/04	01	76216	401	05	06	COLUNA PARA ILUMINAÇÃO PÚBLICA na rua do Pombal em PONTE DE LIMA	ACT	369,74		369,74
1443	2014/11/03	01	80950	106	02	21	ESTAÇÃO METEOROLÓGICA	ACT	28,59		28,59
1443	2016/06/03	01	84603	112	04	99	CADEIRA TELESCOPICA	ACT	553,50		553,50
1443	2017/07/11	01	89824	117	01	08	CONTADOR DE ÁGUA volumétrico SV-RTK, Q3=2,5m3/h, R200, MAP16, DN15mm, ligações roscadas 3/4"-3/4", L=165mm, água fria	ACT	16,24		16,24
Total Geral ou a Transportar .....									211.758.307,83	24.778.514,78	236.536.822,61

## MAPA DE INVENTÁRIO

Data : 2021/05/03

Ano : 2020

Pagina: 14

48

## FICHA PATRIMONIAL :

Identificação dos bens							Tipo De Sit.	Valor Patrimonial	Alterações Patrimoniais	Valor Atual
Numero Ordem	Data de Aquisição	Tipo	Nr.Inv.	Cl.	Tipo	Ben				
1443	2018/04/24	01	92501	117	01	08	CONTADOR DE ÁGUA volumétrico SV-RTK, Q3=2,5m3/h, R200, MAP16, DN15mm, ligações roscadas 3/4"-3/4", L=165mm, água fria	ACT	14,00	14,00
1444	2009/09/10	01	62963	101	02	02	WINDOWS VISTA BUSINESS	ACT	130,46	130,46
1444	2010/11/12	01	69522	107	01	02	ARMÁRIO METÁLICO 1000X420X1950	ACT	148,92	148,92
1444	2012/12/17	01	73123	101	01	99	MOTHERBOARD MSI G41M-P	ACT	50,93	50,93
1444	2013/02/04	01	76217	401	05	06	COLUNA PARA ILUMINAÇÃO PÚBLICA na rua do Pombal em PONTE DE LIMA	ACT	369,74	369,74
1444	2014/11/03	01	80951	106	02	21	ESQUELETO	ACT	247,39	247,39
1444	2017/07/11	01	89825	117	01	08	CONTADOR DE ÁGUA volumétrico SV-RTK, Q3=2,5m3/h, R200, MAP16, DN15mm, ligações roscadas 3/4"-3/4", L=165mm, água fria	ACT	16,24	16,24
1444	2018/04/24	01	92502	117	01	08	CONTADOR DE ÁGUA volumétrico SV-RTK, Q3=2,5m3/h, R200, MAP16, DN15mm, ligações roscadas 3/4"-3/4", L=165mm, água fria	ACT	14,00	14,00
1445	2009/09/10	01	62964	101	02	02	WINDOWS VISTA BUSINESS	ACT	130,46	130,46
1445	2010/11/12	01	69523	107	01	02	ARMÁRIO METÁLICO 1000X420X1950	ACT	148,92	148,92
1445	2011/06/22	01	71482	112	03	99	PLACA EM AÇO INOX "VACA DAS CORDAS"	ACT	912,15	912,15
1445	2012/12/13	01	73124	101	01	27	DISCO EXTERNO 2TB 3.5"	ACT	127,94	127,94
1445	2013/02/04	01	76218	401	05	06	COLUNA PARA ILUMINAÇÃO PÚBLICA na rua do Pombal em PONTE DE LIMA	ACT	369,74	369,74
1445	2014/11/03	01	80952	106	02	21	COLEÇÃO DE FÓSSEIS	ACT	43,52	43,52
1445	2016/06/24	01	84605	106	02	06	MESA MULTIPLA FC 05 metálica com tampo aglomerdao a termolamindao 1200x750x680mm	ACT	46,12	46,12
1445	2017/07/11	01	89826	117	01	08	CONTADOR DE ÁGUA volumétrico SV-RTK, Q3=2,5m3/h, R200, MAP16, DN15mm, ligações roscadas 3/4"-3/4", L=165mm, água fria	ACT	16,24	16,24
1445	2018/04/24	01	92503	117	01	08	CONTADOR DE ÁGUA volumétrico SV-RTK, Q3=2,5m3/h, R200, MAP16, DN15mm, ligações roscadas 3/4"-3/4", L=165mm, água fria	ACT	14,00	14,00
1446	2009/09/10	01	62965	101	02	02	WINDOWS VISTA BUSINESS	ACT	130,46	130,46
1446	2010/11/12	01	69524	107	01	02	ARMÁRIO METÁLICO 1000X420X1950	ACT	148,92	148,92
1446	2013/02/04	01	76219	401	05	06	COLUNA PARA ILUMINAÇÃO PÚBLICA na rua do Pombal em PONTE DE LIMA	ACT	369,74	369,74
1446	2014/11/03	01	80953	106	02	21	SISTEMA SOLAR INSUFLAVEL	ACT	35,53	35,53
1446	2016/06/24	01	84606	106	02	06	MESA MULTIPLA FC 05 metálica com tampo aglomerdao a termolamindao 1200x750x680mm	ACT	46,12	46,12
1446	2017/07/11	01	89827	117	01	08	CONTADOR DE ÁGUA volumétrico SV-RTK, Q3=2,5m3/h, R200, MAP16, DN15mm, ligações roscadas 3/4"-3/4", L=165mm, água fria	ACT	16,24	16,24
1446	2018/04/24	01	92504	117	01	08	CONTADOR DE ÁGUA volumétrico SV-RTK, Q3=2,5m3/h, R200, MAP16, DN15mm, ligações roscadas 3/4"-3/4", L=165mm, água fria	ACT	14,00	14,00
1447	2009/09/10	01	62966	101	02	02	WINDOWS VISTA BUSINESS	ACT	130,46	130,46
1447	2010/11/12	01	69525	107	01	02	ARMÁRIO METÁLICO 1000X420X1950	ACT	148,92	148,92
1447	2011/06/15	01	71484	110	15	09	REBARBADORA AEG 220V	ACT	74,16	74,16
1447	2013/02/04	01	76220	401	05	06	COLUNA PARA ILUMINAÇÃO PÚBLICA na rua do Pombal em PONTE DE LIMA	ACT	369,74	369,74
1447	2014/11/03	01	80954	106	02	21	COLEÇÃO DE ROCHAS SEDIMENTARES	ACT	30,50	30,50
Total Geral ou a Transportar .....								211.762.623,39	24.778.514,78	236.541.138,17

## FICHA PATRIMONIAL :

Identificação dos bens							Tipo De Sit.	Valor Patrimonial	Alterações Patrimoniais	Valor Atual	
Numero Ordem	Data de Aquisição	Tipo	Nr.Inv.	Cl.	Tipo	Bem					Descrição
1447	2016/06/24	01	84607	106	02	06	MESA MULTIPLA FC 05 metálica com tampo aglomerdao a termolamindao 1200x750x680mm	ACT	46,12		46,12
1447	2017/07/11	01	89828	117	01	08	CONTADOR DE ÁGUA volumétrico SV-RTK, Q3=2,5m3/h, R200, MAP16, DN15mm, ligações roscadas 3/4"-3/4", L=165mm, água fria	ACT	16,24		16,24
1447	2018/04/24	01	92505	117	01	08	CONTADOR DE ÁGUA volumétrico SV-RTK, Q3=2,5m3/h, R200, MAP16, DN15mm, ligações roscadas 3/4"-3/4", L=165mm, água fria	ACT	14,00		14,00
1448	2009/09/10	01	62967	101	02	02	WINDOWS VISTA BUSINESS	ACT	130,46		130,46
1448	2010/11/12	01	69526	107	01	02	ARMÁRIO METÁLICO 1000X420X1950	ACT	148,92		148,92
1448	2013/02/04	01	76221	401	05	06	COLUNA PARA ILUMINAÇÃO PÚBLICA na rua do Pombal em PONTE DE LIMA	ACT	369,74		369,74
1448	2014/11/03	01	80955	106	02	21	COLEÇÃO DE ROCHAS METAMÓRFICAS	ACT	30,50		30,50
1448	2016/06/24	01	84608	106	02	06	MESA MULTIPLA FC 05 metálica com tampo aglomerdao a termolamindao 1200x750x680mm	ACT	46,12		46,12
1448	2017/07/11	01	89829	117	01	08	CONTADOR DE ÁGUA volumétrico SV-RTK, Q3=2,5m3/h, R200, MAP16, DN15mm, ligações roscadas 3/4"-3/4", L=165mm, água fria	ACT	16,24		16,24
1448	2018/04/24	01	92506	117	01	08	CONTADOR DE ÁGUA volumétrico SV-RTK, Q3=2,5m3/h, R200, MAP16, DN15mm, ligações roscadas 3/4"-3/4", L=165mm, água fria	ACT	14,00		14,00
1449	2009/09/10	01	62968	101	02	02	WINDOWS VISTA BUSINESS	ACT	130,46		130,46
1449	2010/11/12	01	69527	107	01	02	ARMÁRIO METÁLICO 1000X420X1950	ACT	148,92		148,92
1449	2011/10/26	01	71486	101	01	03	ACCESS POINT DRAYTEK AP700	ACT	69,22		69,22
1449	2012/12/20	01	73128	102	01	05	GPS TOMTOM XL EUROPE CLASSIC 22	ACT	141,76		141,76
1449	2013/02/04	01	76222	401	05	06	COLUNA PARA ILUMINAÇÃO PÚBLICA na rua do Pombal em PONTE DE LIMA	ACT	369,74		369,74
1449	2014/11/03	01	80956	106	02	21	TELÚRIO	ACT	345,59		345,59
1449	2016/06/24	01	84609	106	02	06	MESA MULTIPLA FC 05 metálica com tampo aglomerdao a termolamindao 1200x750x680mm	ACT	46,12		46,12
1449	2017/07/11	01	89830	117	01	08	CONTADOR DE ÁGUA volumétrico SV-RTK, Q3=2,5m3/h, R200, MAP16, DN15mm, ligações roscadas 3/4"-3/4", L=165mm, água fria	ACT	16,24		16,24
1449	2018/04/24	01	92507	117	01	08	CONTADOR DE ÁGUA volumétrico SV-RTK, Q3=2,5m3/h, R200, MAP16, DN15mm, ligações roscadas 3/4"-3/4", L=165mm, água fria	ACT	14,00		14,00
1450	2006/10/27	01	51575	106	02	99	CADEIRA ALUNO	ACT	16,10		16,10
1450	2009/09/10	01	62969	101	02	02	WINDOWS VISTA BUSINESS	ACT	130,46		130,46
1450	2010/11/15	01	69528	107	05	99	CILINDRO 100LT	ACT	307,31		307,31
1450	2011/06/01	01	71487	107	08	01	ASPIRADOR PÓ/LÍQUIDO GWD 335	ACT	327,28		327,28
1450	2013/02/04	01	76223	401	05	06	COLUNA PARA ILUMINAÇÃO PÚBLICA na rua do Pombal em PONTE DE LIMA	ACT	369,74		369,74
1450	2014/11/03	01	80957	106	02	21	TORSO HUMANO	ACT	46,04		46,04
1450	2016/06/24	01	84610	106	02	06	MESA MULTIPLA FC 05 metálica com tampo aglomerdao a termolamindao 1200x750x680mm	ACT	46,12		46,12
1450	2017/07/11	01	89831	117	01	08	CONTADOR DE ÁGUA volumétrico SV-RTK, Q3=2,5m3/h, R200, MAP16, DN15mm, ligações roscadas 3/4"-3/4", L=165mm, água fria	ACT	16,24		16,24
Total Geral ou a Transportar .....									211.765.997,07	24.778.514,78	236.544.511,85

## MAPA DE INVENTÁRIO

Data : 2021/05/03

Ano : 2020

Pagina: 14

50

## FICHA PATRIMONIAL :

Identificação dos bens							Tipo De Sit.	Valor Patrimonial	Alterações Patrimoniais	Valor Atual
Numero Ordem	Data de Aquisição	Tipo	Nr.Inv.	Cl.	Tipo	Bem				
1450	2018/04/24	01	92508	117	01	08	CONTADOR DE ÁGUA volumétrico SV-RTK, Q3=2,5m3/h, R200, MAP16, DN15mm, ligações roscadas 3/4"-3/4", L=165mm, água fria	ACT	14,00	14,00
1451	2006/10/27	01	51576	106	02	99	CADEIRA ALUNO	ACT	16,10	16,10
1451	2009/09/10	01	62970	101	02	02	WINDOWS VISTA BUSINESS	ACT	130,46	130,46
1451	2010/11/16	01	69529	107	06	03	PANELA EM ALUMÍNIO FUNDIDO N.º28	ACT	26,27	26,27
1451	2013/02/04	01	76224	401	05	06	COLUNA PARA ILUMINAÇÃO PÚBLICA na rua do Pombal em PONTE DE LIMA	ACT	369,74	369,74
1451	2016/06/24	01	84611	106	02	06	MESA MULTIPLA FC 05 metálica com tampo aglomerdao a termolamindao 1200x750x680mm	ACT	46,12	46,12
1451	2017/07/25	01	89832	107	01	13	ESCADA em alumínio simples, degrau quadrado, 3mts e 10 degraus	ACT	45,00	45,00
1451	2018/04/24	01	92509	117	01	08	CONTADOR DE ÁGUA volumétrico SV-RTK, Q3=2,5m3/h, R200, MAP16, DN15mm, ligações roscadas 3/4"-3/4", L=165mm, água fria	ACT	14,00	14,00
1452	2006/10/27	01	51577	106	02	99	CADEIRA ALUNO	ACT	16,10	16,10
1452	2009/09/10	01	62971	101	02	02	WINDOWS VISTA BUSINESS	ACT	130,46	130,46
1452	2011/05/16	01	71489	107	02	16	TOLDO COBERTURA DE BANCADAS	ACT	93,65	93,65
1452	2013/02/04	01	76225	401	05	06	COLUNA PARA ILUMINAÇÃO PÚBLICA na rua do Pombal em PONTE DE LIMA	ACT	369,74	369,74
1452	2014/11/03	01	80959	106	02	21	MODELO HIGIENE ORAL	ACT	36,55	36,55
1452	2016/06/24	01	84612	106	02	06	MESA MULTIPLA FC 05 metálica com tampo aglomerdao a termolamindao 1200x750x680mm	ACT	46,12	46,12
1452	2017/07/25	01	89833	101	01	02	COMPUTADOR HP EliteOne 800 G2 All-in-One - Intel Core i7 23" CZC6057SRV	ACT	698,80	698,80
1452	2018/04/24	01	92510	117	01	08	CONTADOR DE ÁGUA volumétrico SV-RTK, Q3=2,5m3/h, R200, MAP16, DN15mm, ligações roscadas 3/4"-3/4", L=165mm, água fria	ACT	14,00	14,00
1453	2006/10/27	01	51578	106	02	99	CADEIRA ALUNO	ACT	16,10	16,10
1453	2009/09/10	01	62972	101	02	02	WINDOWS VISTA BUSINESS	ACT	130,46	130,46
1453	2011/05/16	01	71490	107	02	16	TOLDO COBERTURA DE BANCADAS	ACT	93,65	93,65
1453	2012/10/09	01	73132	101	01	02	COMPUTADOR INTEL CORE I5 2400 3.10GHZ	ACT	432,11	432,11
1453	2013/02/04	01	76226	401	05	06	COLUNA PARA ILUMINAÇÃO PÚBLICA na rua do Pombal em PONTE DE LIMA	ACT	369,74	369,74
1453	2014/11/03	01	80960	106	02	21	BONECA SMOKEY SUE	ACT	190,06	190,06
1453	2016/06/24	01	84613	106	02	06	MESA MULTIPLA FC 05 metálica com tampo aglomerdao a termolamindao 1200x750x680mm	ACT	46,12	46,12
1453	2018/04/24	01	92511	117	01	08	CONTADOR DE ÁGUA volumétrico SV-RTK, Q3=2,5m3/h, R200, MAP16, DN15mm, ligações roscadas 3/4"-3/4", L=165mm, água fria	ACT	14,00	14,00
1454	2006/10/27	01	51579	106	02	99	CADEIRA ALUNO	ACT	16,10	16,10
1454	2009/09/10	01	62973	101	02	03	OFFICE 2007 PRO EDUCAÇÃO PT	ACT	88,95	88,95
1454	2011/05/16	01	71491	107	02	16	TOLDO COBERTURA DE BANCADAS	ACT	93,65	93,65
1454	2013/02/04	01	76227	401	05	06	COLUNA PARA ILUMINAÇÃO PÚBLICA na rua do Pombal em PONTE DE LIMA	ACT	369,74	369,74
1454	2017/07/25	01	89835	117	01	09	MOTOR F4*5.5KW 400V com bobinagem 5 1.1KW 230V, bobine 110V D09/D38, electrobomba Lowara DOCT 400V e cabo Franklin 2.5mts inox	ACT	1.016,10	1.016,10
Total Geral ou a Transportar .....								211.770.940,96	24.778.514,78	236.549.455,74



## FICHA PATRIMONIAL :

Identificação dos bens							Tipo De Sit.	Valor Patrimonial	Alterações Patrimoniais	Valor Atual	
Numero Ordem	Data de Aquisição	Tipo	Nr.Inv.	Cl.	Tipo	Bem					Descrição
1454	2018/04/24	01	92512	117	01	08	CONTADOR DE ÁGUA volumétrico SV-RTK, Q3=2,5m3/h, R200, MAP16, DN15mm, ligações roscadas 3/4"-3/4", L=165mm, água fria	ACT	14,00	14,00	
1455	2006/10/27	01	51580	106	02	99	CADEIRA ALUNO	ACT	16,10	16,10	
1455	2009/09/10	01	62974	101	02	03	OFFICE 2007 PRO EDUCAÇÃO PT	ACT	88,95	88,95	
1455	2010/10/25	01	69533	110	20	99	CINTA DE CARGA	ACT	79,31	79,31	
1455	2011/05/16	01	71492	107	02	16	TOLDO COBERTURA DE BANCADAS	ACT	93,65	93,65	
1455	2012/10/09	01	73134	101	01	13	MONITOR 22" TFT LED ASUS	ACT	140,58	140,58	
1455	2013/02/04	01	76228	401	05	06	COLUNA PARA ILUMINAÇÃO PÚBLICA na rua do Pombal em PONTE DE LIMA	ACT	369,74	369,74	
1455	2016/06/03	01	84615	106	02	20	CADEIRA Aa 15 altura 410mm	ACT	19,06	19,06	
1455	2017/07/24	01	89836	103	01	05	CADEIRA de secretária, costa alta em rede assento espuma mold.rev.tecido S10, com braços fixo ref.:02CADOR2331S10	ACT	247,43	247,43	
1455	2018/04/24	01	92513	117	01	08	CONTADOR DE ÁGUA volumétrico SV-RTK, Q3=2,5m3/h, R200, MAP16, DN15mm, ligações roscadas 3/4"-3/4", L=165mm, água fria	ACT	14,00	14,00	
1456	2006/10/27	01	51581	106	02	99	CADEIRA ALUNO	ACT	16,10	16,10	
1456	2009/09/10	01	62975	101	02	03	OFFICE 2007 PRO EDUCAÇÃO PT	ACT	88,95	88,95	
1456	2010/11/08	01	69534	110	20	03	CARRO DE MÃO	ACT	32,98	32,98	
1456	2011/05/16	01	71493	107	02	16	TOLDO COBERTURA DE BANCADAS	ACT	93,65	93,65	
1456	2012/10/09	01	73135	101	01	13	MONITOR 22" TFT LED ASUS	ACT	140,58	140,58	
1456	2013/02/04	01	76229	401	05	06	COLUNA PARA ILUMINAÇÃO PÚBLICA na rua do Pombal em PONTE DE LIMA	ACT	369,74	369,74	
1456	2016/06/03	01	84616	106	02	20	CADEIRA Aa 15 altura 410mm	ACT	19,06	19,06	
1456	2017/07/24	01	89837	103	01	12	SECRETÁRIA L4P com 1200x800mm, tampo estratificado cinza, estrutura 4 pés cinza ref.:151LP402MC2520	ACT	232,40	232,40	
1456	2018/04/24	01	92514	117	01	08	CONTADOR DE ÁGUA volumétrico SV-RTK, Q3=2,5m3/h, R200, MAP16, DN15mm, ligações roscadas 3/4"-3/4", L=165mm, água fria	ACT	14,00	14,00	
1457	2006/10/27	01	51582	106	02	99	CADEIRA ALUNO	ACT	16,10	16,10	
1457	2009/09/10	01	62976	101	02	03	OFFICE 2007 PRO EDUCAÇÃO PT	ACT	88,95	88,95	
1457	2010/12/30	01	69535	301	06	01	TERRENO ONDE ESTÁ IMPLANTADO O PRÉDIO URBANO DE R/C COM UMA DIVISÃO ASSOALHADA, COZINHA E WC, E UMA DEPENDÊNCIA EM ALÉM DA PONTE ARCOZELO	ACT	5.280,00	5.280,00	
1457	2011/02/05	01	71494	112	03	99	PILARETE	ACT	182,43	182,43	
1457	2012/10/09	01	73136	101	01	13	MONITOR 22" TFT LED ASUS	ACT	140,57	140,57	
1457	2013/02/04	01	76230	401	05	06	COLUNA PARA ILUMINAÇÃO PÚBLICA na rua do Pombal em PONTE DE LIMA	ACT	369,74	369,74	
1457	2014/11/03	01	80964	106	02	21	ESQUELETO HUMANO	ACT	247,39	247,39	
1457	2016/06/03	01	84617	106	02	20	CADEIRA Aa 15 altura 410mm	ACT	19,06	19,06	
1457	2017/07/24	01	89838	103	01	01	ARMÁRIO 800x420x750mm, com porta persiana, tampo estratificado cinza, estrutura cinza ref.:151ACP1P260MC525	ACT	297,14	297,14	
1457	2018/04/24	01	92515	117	01	08	CONTADOR DE ÁGUA volumétrico SV-RTK, Q3=2,5m3/h, R200, MAP16, DN15mm, ligações roscadas 3/4"-3/4", L=165mm, água fria	ACT	14,00	14,00	
1458	2006/10/27	01	51583	106	02	99	CADEIRA ALUNO	ACT	16,10	16,10	
1458	2009/09/10	01	62977	101	02	03	OFFICE 2007 PRO EDUCAÇÃO PT	ACT	88,95	88,95	
Total Geral ou a Transportar .....									211.779.791,67	24.778.514,78	236.558.306,45

## MAPA DE INVENTÁRIO

Data : 2021/05/03

Ano : 2020

Pagina: 14

52

## FICHA PATRIMONIAL :

Identificação dos bens							Tipo De Sit.	Valor Patrimonial	Alterações Patrimoniais	Valor Atual	
Numero Ordem	Data de Aquisição	Tipo	Nr.Inv.	Cl.	Tipo	Bem					Descrição
1458	2010/12/30	01	69536	401	05	05	REDE DE ESGOTOS - Sernados na FEITOSA	ACT	12.465,06	12.465,06	
1458	2011/02/05	01	71495	112	03	99	PILARETE	ACT	182,43	182,43	
1458	2013/02/04	01	76231	401	05	06	COLUNA PARA ILUMINAÇÃO PÚBLICA na rua do Pombal em PONTE DE LIMA	ACT	369,74	369,74	
1458	2014/11/03	01	80965	106	02	21	SISTEMA SOLAR INSUFLÁVEL	ACT	35,53	35,53	
1458	2016/06/03	01	84618	106	02	20	CADEIRA Aa 15 altura 410mm	ACT	19,06	19,06	
1458	2017/07/24	01	89839	103	01	01	ARMÁRIO Bellow 1200x420x1630mm, porta persiana e estrutura cinza, tampo estratificado cinza ref.:151ACP3P266MC2525	ACT	440,51	440,51	
1458	2018/04/24	01	92516	117	01	08	CONTADOR DE ÁGUA volumétrico SV-RTK, Q3=2,5m3/h, R200, MAP16, DN15mm, ligações roscadas 3/4"-3/4", L=165mm, água fria	ACT	14,00	14,00	
1459	2006/10/27	01	51584	106	02	99	CADEIRA ALUNO	ACT	16,10	16,10	
1459	2009/09/10	01	62978	101	02	03	OFFICE 2007 PRO EDUCAÇÃO PT	ACT	88,95	88,95	
1459	2010/12/30	01	69537	401	05	05	REDE DE ESGOTOS - Lugar de Igreja em BERTIANDOS	ACT	6.232,52	6.232,52	
1459	2011/02/05	01	71496	112	03	99	PILARETE	ACT	182,43	182,43	
1459	2012/10/09	01	73138	101	01	04	SWITCH DE 24 PORTAS	ACT	104,10	104,10	
1459	2013/06/05	01	76232	107	01	08	CAMA SOLTEIRO 704	ACT	162,16	162,16	
1459	2016/06/03	01	84619	106	02	20	CADEIRA Aa 15 altura 410mm	ACT	19,06	19,06	
1459	2017/07/24	01	89840	103	01	05	CADEIRA com 4 pés, costa em rede, assento rev.S10 - estrutura cinza ref.:02CADST1100AR31S10	ACT	121,77	121,77	
1459	2018/05/08	01	92517	106	04	31	GAITA DE FOLE MINHOTA (no âmbito do protocolo com os "Quatro Ventos" assinado em 14 Agosto de 2017, deliberação de Câmara de 14/08/2017)	ACT	738,00	738,00	
1460	2006/10/27	01	51585	106	02	99	CADEIRA ALUNO	ACT	16,10	16,10	
1460	2009/09/10	01	62979	101	02	03	OFFICE 2007 PRO EDUCAÇÃO PT	ACT	88,95	88,95	
1460	2010/12/30	01	69538	401	05	05	REDE DE ESGOTOS - Lugar de S.João Baptista na CORRELHÃ	ACT	9.348,80	9.348,80	
1460	2011/02/05	01	71497	112	03	99	PILARETE	ACT	182,43	182,43	
1460	2012/10/15	01	73139	101	02	02	MICROSOFT WINDOWS 7 PROFESSIONAL 64 BIT	ACT	163,39	163,39	
1460	2013/06/05	01	76233	107	01	08	CAMA SOLTEIRO 704	ACT	162,16	162,16	
1460	2014/11/03	01	80967	106	02	21	MAPA "CAULE - PRINCIPAIS TIPOS"	ACT	39,68	39,68	
1460	2016/06/03	01	84620	106	02	20	CADEIRA Aa 15 altura 410mm	ACT	19,06	19,06	
1460	2017/07/24	01	89841	103	01	05	CADEIRA com 4 pés, costa em rede, assento rev.S10 - estrutura cinza ref.:02CADST1100AR31S10	ACT	121,77	121,77	
1460	2018/05/08	01	92518	106	04	31	GAITA DE FOLE MINHOTA (no âmbito do protocolo com os "Quatro Ventos" assinado em 14 Agosto de 2017, deliberação de Câmara de 14/08/2017)	ACT	738,00	738,00	
1461	2006/10/27	01	51586	106	02	99	CADEIRA ALUNO	ACT	16,10	16,10	
1461	2009/09/10	01	62980	101	02	03	OFFICE 2007 PRO EDUCAÇÃO PT	ACT	88,95	88,95	
1461	2011/02/05	01	71498	112	03	99	PILARETE	ACT	182,43	182,43	
1461	2012/10/15	01	73140	101	02	02	MICROSOFT WINDOWS 7 PROFESSIONAL 64 BIT	ACT	163,39	163,39	
1461	2013/06/05	01	76234	107	01	99	MESA CABECEIRA REF 8	ACT	106,79	106,79	
1461	2014/11/03	01	80968	106	02	21	CARTA "RAIZ - FORMAÇÃO E PRINCIPAIS TIPOS"	ACT	39,68	39,68	
1461	2016/06/03	01	84621	106	02	20	CADEIRA Aa 15 altura 410mm	ACT	19,06	19,06	
1461	2017/07/24	01	89842	103	01	05	CADEIRA com 4 pés, costa em rede, assento rev.S10 - estrutura cinza ref.:02CADST1100AR31S10	ACT	121,77	121,77	
1461	2018/05/08	01	92519	106	04	31	GAITA DE FOLE MINHOTA (no âmbito do protocolo com os "Quatro Ventos" assinado em 14 Agosto de 2017, deliberação de Câmara de 14/08/2017)	ACT	738,00	738,00	
Total Geral ou a Transportar .....									211.813.339,60	24.778.514,78	236.591.854,38

## MAPA DE INVENTÁRIO

Data : 2021/05/03

Ano : 2020

Página: 14

53

## FICHA PATRIMONIAL :

Identificação dos bens							Tipo De Sit.	Valor Patrimonial	Alterações Patrimoniais	Valor Atual	
Numero Ordem	Data de Aquisição	Tipo	Nr.Inv.	Cl.	Tipo	Ben					Descrição
1462	2006/10/27	01	51587	106	02	99	CADEIRA ALUNO	ACT	16,10		16,10
1462	2009/09/10	01	62981	101	02	03	OFFICE 2007 PRO EDUCAÇÃO PT	ACT	88,95		88,95
1462	2011/02/05	01	71499	112	03	99	PILARETE	ACT	182,43		182,43
1462	2012/10/15	01	73141	101	02	02	MICROSOFT WINDOWS 7 PROFESSIONAL 64 BIT	ACT	163,39		163,39
1462	2013/06/05	01	76235	107	01	99	MESA CABECEIRA REF 8	ACT	106,79		106,79
1462	2014/11/03	01	80969	106	02	21	CARTAZ "FOLHA - PRINCIPAIS TIPOS"	ACT	39,68		39,68
1462	2016/06/03	01	84622	106	02	20	CADEIRA Aa 15 altura 410mm	ACT	19,06		19,06
1462	2017/07/24	01	89843	103	01	05	CADEIRA com 4 pés, costa em rede, assento rev.S10 - estrutura cinza ref.:02CADST1100AR31S10	ACT	121,77		121,77
1462	2018/05/08	01	92520	106	04	31	GAITA DE FOLE MINHOTA (no âmbito do protocolo com os "Quatro Ventos" assinado em 14 Agosto de 2017, deliberação de Câmara de 14/08/2017)	ACT	738,00		738,00
1463	2006/10/27	01	51588	106	02	99	CADEIRA ALUNO	ACT	16,10		16,10
1463	2009/09/10	01	62982	101	02	03	OFFICE 2007 PRO EDUCAÇÃO PT	ACT	88,95		88,95
1463	2010/12/30	01	69541	401	05	01	Caminho do RAPOSAL em REFOIOS	ACT	107.317,98	26.000,00	133.317,98
1463	2011/02/05	01	71500	112	03	99	PILARETE	ACT	182,43		182,43
1463	2014/11/03	01	80970	106	02	21	CARTAZ "FLOR E FRUTO - ANATOMIA"	ACT	39,68		39,68
1463	2016/06/03	01	84623	106	02	20	CADEIRA Aa 15 altura 410mm	ACT	19,06		19,06
1463	2017/07/24	01	89844	103	01	05	CADEIRA com 4 pés, costa em rede, assento rev.S10 - estrutura cinza ref.:02CADST1100AR31S10	ACT	121,77		121,77
1463	2018/05/08	01	92521	106	04	31	GAITA DE FOLE MINHOTA (no âmbito do protocolo com a "Associação Social Desportiva, Cultural e Recreativa de S.Tiago Maior de Poiares" assinado em 22 de Setembro de 2017, deliberação de Câmara de 14/08/2017)	ACT	738,00		738,00
1464	2006/10/27	01	51589	106	02	99	CADEIRA ALUNO	ACT	16,10		16,10
1464	2009/09/10	01	62983	101	02	02	WINDOWS VISTA BUSINESS	ACT	130,46		130,46
1464	2010/12/30	01	69542	401	05	01	Caminho de NOGUEIRA em REFOIOS	ACT	45.993,42		45.993,42
1464	2011/02/05	01	71501	112	03	99	PILARETE	ACT	182,43		182,43
1464	2013/06/05	01	76237	107	01	99	ESTRADO DE RIPAS	ACT	44,50		44,50
1464	2014/11/03	01	80971	106	02	21	ESTAÇÃO METEOROLÓGICA	ACT	28,58		28,58
1464	2016/06/03	01	84624	106	02	20	CADEIRA Aa 15 altura 410mm	ACT	19,06		19,06
1464	2017/07/24	01	89845	103	01	05	CADEIRA com 4 pés, costa em rede, assento rev.S10 - estrutura cinza ref.:02CADST1100AR31S10	ACT	121,77		121,77
1464	2018/05/08	01	92522	106	04	31	GAITA DE FOLE MINHOTA (no âmbito do protocolo com a "Associação Social Desportiva, Cultural e Recreativa de S.Tiago Maior de Poiares" assinado em 22 de Setembro de 2017, deliberação de Câmara de 14/08/2017)	ACT	738,00		738,00
1465	2006/10/27	01	51590	106	02	99	CADEIRA ALUNO	ACT	16,10		16,10
1465	2009/09/10	01	62984	101	02	02	WINDOWS VISTA BUSINESS	ACT	130,46		130,46
1465	2010/12/30	01	69543	401	05	01	ARRANJO DA ENVOLVENTE DA IGREJA DE SANTO ANTÓNIO	ACT	49.394,48		49.394,48
1465	2011/02/05	01	71502	112	03	99	PILARETE	ACT	182,43		182,43
1465	2013/06/05	01	76238	107	01	10	COLCHÃO INDIVIDUAL	ACT	88,99		88,99
1465	2014/11/26	01	80972	106	02	99	ESTANTE DUPLA KALLAK	ACT	49,32		49,32
1465	2016/06/03	01	84625	106	02	20	CADEIRA Aa 15 altura 410mm	ACT	19,06		19,06
1465	2017/07/24	01	89846	103	01	10	MESA de reunião redonda 1100mm, tampo estratificado cinza, estrutura cinza ref.:151ZEMRI141MC25	ACT	313,33		313,33
Total Geral ou a Transportar .....									212.020.808,23	24.804.514,78	236.825.323,01

## FICHA PATRIMONIAL :

Identificação dos bens							Tipo De Sit.	Valor Patrimonial	Alterações Patrimoniais	Valor Atual	
Numero Ordem	Data de Aquisição	Tipo	Nr.Inv.	Cl.	Tipo	Bem					Descrição
1465	2018/05/08	01	92523	106	04	31	GAITA DE FOLE MINHOTA (no âmbito do protocolo com a "Associação Social Desportiva, Cultural e Recreativa de S.Tiago Maior de Poiães" assinado em 22 de Setembro de 2017, deliberação de Câmara de 14/08/2017)	ACT	738,00		738,00
1466	2006/10/27	01	51591	106	02	99	CADEIRA ALUNO	ACT	16,10		16,10
1466	2009/09/10	01	62985	101	02	02	WINDOWS VISTA BUSINESS	ACT	130,46		130,46
1466	2011/02/05	01	71503	112	03	99	PILARETE	ACT	182,43		182,43
1466	2013/06/05	01	76239	107	01	10	COLCHÃO INDIVIDUAL	ACT	88,99		88,99
1466	2014/11/26	01	80973	106	02	99	ESTANTE DUPLA KALLAX	ACT	49,34		49,34
1466	2016/06/03	01	84626	106	02	20	CADEIRA Aa 15 altura 410mm	ACT	19,06		19,06
1466	2017/08/29	01	89847	101	02	02	MS WINDOWS 10 PRO 64-BIT PORT OEM	ACT	168,51		168,51
1466	2018/05/08	01	92524	106	04	31	GAITA DE FOLE MINHOTA (no âmbito do protocolo com a "Associação Social Desportiva, Cultural e Recreativa de S.Tiago Maior de Poiães" assinado em 22 de Setembro de 2017, deliberação de Câmara de 14/08/2017)	ACT	738,00		738,00
1467	2006/10/27	01	51592	106	02	99	CADEIRA ALUNO	ACT	16,10		16,10
1467	2009/09/10	01	62986	101	02	02	WINDOWS VISTA BUSINESS	ACT	130,46		130,46
1467	2010/12/30	01	69545	401	05	05	REDE DE ESGOTOS - na freguesia da FEITOSA	ACT	542.814,29		542.814,29
1467	2011/02/05	01	71504	112	03	99	PILARETE	ACT	182,43		182,43
1467	2013/06/05	01	76240	107	01	24	SOFÁ EM TECIDO BRANCO	ACT	245,22		245,22
1467	2014/11/26	01	80974	106	02	99	ESTANTE DUPLA KALLAX	ACT	49,34		49,34
1467	2016/06/03	01	84627	106	02	20	CADEIRA Aa 15 altura 410mm	ACT	19,06		19,06
1467	2017/08/29	01	89848	101	02	03	MS OFFICE 2016 PRO PLUS Educação	ACT	92,09		92,09
1467	2018/05/24	01	92525	302	01	99	LEIRA DE MATO E PINHEIROS sito em Rodas na freguesia da FACHA	ACT	2.000,00		2.000,00
1468	2006/10/27	01	51593	106	02	99	CADEIRA ALUNO	ACT	16,10		16,10
1468	2009/09/10	01	62987	101	02	02	WINDOWS VISTA BUSINESS	ACT	130,46		130,46
1468	2010/12/30	01	69546	401	05	01	Caminho de PENTIEIROS em S.PEDRO DE ARCOS	ACT	41.356,50		41.356,50
1468	2011/02/05	01	71505	112	03	99	PILARETE	ACT	182,43		182,43
1468	2012/12/26	01	73147	109	03	03	MOTORROÇADORA ACTIVE MOD H23S 600	ACT	288,33		288,33
1468	2013/06/05	01	76241	107	06	05	MESA DE COZINHA REF 856 1.5M PINHO COM TAMPO EM GRANITO	ACT	173,04		173,04
1468	2014/11/26	01	80975	106	02	99	ESTANTE DUPLA KALLAX	ACT	49,34		49,34
1468	2016/06/03	01	84628	106	02	20	CADEIRA Aa 15 altura 410mm	ACT	19,06		19,06
1468	2017/08/18	01	89849	101	02	03	PLAYSTORE licença ref.:011651	ACT	73,80		73,80
1468	2018/05/25	01	92526	302	01	99	LEIRA DE MATO E PINHEIROS sito no lugar de Cabra na freguesia da FACHA	ACT	900,00		900,00
1469	2006/10/27	01	51594	106	02	99	CADEIRA ALUNO	ACT	16,10		16,10
1469	2009/09/10	01	62988	101	02	02	WINDOWS VISTA BUSINESS	ACT	130,46		130,46
1469	2010/12/30	01	69547	401	05	01	CAMINHO DA FRAGA na freguesia de ESTORÃO	ACT	29.127,54		29.127,54
1469	2011/02/05	01	71506	112	03	99	PILARETE	ACT	182,43		182,43
1469	2012/12/26	01	73148	107	04	01	APARELHO AR CONDICIONADO DAIKIN	ACT	1.113,71		1.113,71
1469	2014/11/26	01	80976	106	02	99	ESTANTE DUPLA KALLAX	ACT	49,32		49,32
1469	2016/06/03	01	84629	106	02	20	CADEIRA Aa 15 altura 410mm	ACT	19,06		19,06
1469	2017/08/18	01	89850	101	02	03	APPLESTORE licença ref.:011652	ACT	147,60		147,60
1470	2006/10/27	01	51595	106	02	99	CADEIRA ALUNO	ACT	16,10		16,10
1470	2009/09/10	01	62989	101	02	02	WINDOWS VISTA BUSINESS	ACT	130,46		130,46
1470	2010/12/30	01	69548	401	05	05	ABASTECIMENTO DE ÁGUA aos lugares de Armada, Lavadiço e Vila Chá em BEIRAL DO LIMA	ACT	187.804,99	26.604,26	214.409,25
1470	2011/02/05	01	71507	112	03	99	PILARETE	ACT	182,43		182,43
Total Geral ou a Transportar .....									212.830.597,37	24.831.119,04	237.661.716,41

## MAPA DE INVENTÁRIO

Data : 2021/05/03

Ano : 2020

Pagina: 14

55

## FICHA PATRIMONIAL :

Identificação dos bens							Tipo De Sit.	Valor Patrimonial	Alterações Patrimoniais	Valor Atual	
Numero Ordem	Data de Aquisição	Tipo	Nr.Inv.	Cl.	Tipo	Bem					Descrição
1470	2012/12/06	01	73149	109	03	03	MOTOSERRA STIHL MS 250	ACT	447,41	447,41	
1470	2013/06/05	01	76243	107	01	07	CADEIRA S/ BRAÇOS REF 1136 EM PINHO	ACT	44,50	44,50	
1470	2014/11/26	01	80977	106	02	99	ESTANTE DUPLA KALLAX	ACT	49,34	49,34	
1470	2016/06/03	01	84630	106	02	20	CADEIRA Aa 15 altura 410mm	ACT	19,06	19,06	
1470	2017/04/20	01	89851	117	01	08	CONTADOR DE ÁGUA volumétrico SV-RTK, Q3=2,5m3/h, R200, MAP16, DN15mm, ligações roscadas 3/4"-3/4", L=165mm, água fria, com conjunto de peças de ligação	ACT	16,24	16,24	
1470	2018/03/28	01	92528	106	03	18	TELEVISOR LED 24" Kunft 24VLM16	ACT	117,89	117,89	
1471	2006/10/27	01	51596	106	02	99	CADEIRA ALUNO	ACT	16,10	16,10	
1471	2009/09/10	01	62990	101	02	02	WINDOWS VISTA BUSINESS	ACT	130,46	130,46	
1471	2010/12/30	01	69549	401	05	05	ABASTECIMENTO DE ÁGUA às freguesias de FREIXO, CALVELO E SANDIÃES	ACT	108.574,37	108.574,37	
1471	2011/02/05	01	71508	112	03	99	PILARETE	ACT	182,43	182,43	
1471	2013/06/05	01	76244	107	01	07	CADEIRA S/ BRAÇOS REF 1136 EM PINHO	ACT	44,50	44,50	
1471	2014/11/26	01	80978	106	02	99	ESTANTE DUPLA KALLAX	ACT	49,34	49,34	
1471	2016/06/03	01	84631	106	02	20	CADEIRA Aa 15 altura 410mm	ACT	19,06	19,06	
1471	2017/04/20	01	89852	117	01	08	CONTADOR DE ÁGUA volumétrico SV-RTK, Q3=2,5m3/h, R200, MAP16, DN15mm, ligações roscadas 3/4"-3/4", L=165mm, água fria, com conjunto de peças de ligação	ACT	16,24	16,24	
1472	2006/10/27	01	51597	106	02	99	CADEIRA ALUNO	ACT	16,10	16,10	
1472	2009/09/10	01	62991	101	02	02	WINDOWS VISTA BUSINESS	ACT	130,46	130,46	
1472	2010/12/30	01	69550	401	05	05	ABASTECIMENTO DE ÁGUA às freguesias de GONDUFE, BEIRAL, GEMIEIRA E SERDEDELO	ACT	706.876,56	706.876,56	
1472	2011/02/05	01	71509	112	03	99	PILARETE	ACT	182,43	182,43	
1472	2013/06/05	01	76245	107	01	07	CADEIRA S/ BRAÇOS REF 1136 EM PINHO	ACT	44,50	44,50	
1472	2014/11/26	01	80979	106	02	99	ESTANTE DUPLA KALLAX	ACT	49,34	49,34	
1472	2016/06/03	01	84632	106	02	20	CADEIRA Aa 15 altura 410mm	ACT	19,06	19,06	
1472	2017/04/20	01	89853	117	01	08	CONTADOR DE ÁGUA volumétrico SV-RTK, Q3=2,5m3/h, R200, MAP16, DN15mm, ligações roscadas 3/4"-3/4", L=165mm, água fria, com conjunto de peças de ligação	ACT	16,24	16,24	
1473	2006/10/27	01	51598	106	02	99	CADEIRA ALUNO	ACT	16,10	16,10	
1473	2009/09/10	01	62992	101	02	02	WINDOWS VISTA BUSINESS	ACT	130,46	130,46	
1473	2011/02/05	01	71510	112	03	99	PILARETE	ACT	182,43	182,43	
1473	2013/06/05	01	76246	107	01	07	CADEIRA S/ BRAÇOS REF 1136 EM PINHO	ACT	44,50	44,50	
1473	2016/06/03	01	84633	106	02	20	CADEIRA Aa 15 altura 410mm	ACT	19,06	19,06	
1473	2017/04/20	01	89854	117	01	08	CONTADOR DE ÁGUA volumétrico SV-RTK, Q3=2,5m3/h, R200, MAP16, DN15mm, ligações roscadas 3/4"-3/4", L=165mm, água fria, com conjunto de peças de ligação	ACT	16,24	16,24	
1474	2009/09/10	01	62993	101	02	02	WINDOWS VISTA BUSINESS	ACT	130,46	130,46	
1474	2010/12/30	01	69552	401	05	06	ILUMINAÇÃO PÚBLICA NO CENTRO HISTÓRICO DA VILA DE PONTE DE LIMA (Praça de Camões, Passeio 25 Abril e Ponte Romana)	ACT	77.441,00	77.441,00	
1474	2011/02/05	01	71511	112	03	99	PILARETE	ACT	182,43	182,43	
1474	2013/06/05	01	76247	107	01	07	CADEIRA S/ BRAÇOS REF 1136 EM PINHO	ACT	44,50	44,50	
1474	2014/11/26	01	80981	106	02	21	ESTANTE DUPLA KALLAX	ACT	49,34	49,34	
1474	2016/06/03	01	84634	106	02	20	CADEIRA Aa 15 altura 410mm	ACT	19,06	19,06	
1474	2017/04/20	01	89855	117	01	08	CONTADOR DE ÁGUA volumétrico SV-RTK, Q3=2,5m3/h, R200, MAP16, DN15mm, ligações roscadas 3/4"-3/4", L=165mm, água fria, com conjunto de peças de ligação	ACT	16,24	16,24	
Total Geral ou a Transportar .....									213.725.950,82	24.831.119,04	238.557.069,86

## MAPA DE INVENTÁRIO

Data : 2021/05/03

Ano : 2020

Pagina: 14

56

## FICHA PATRIMONIAL :

Identificação dos bens							Tipo De Sit.	Valor Patrimonial	Alterações Patrimoniais	Valor Atual	
Numero Ordem	Data de Aquisição	Tipo	Nr.Inv.	Cl.	Tipo	Bem					Descrição
1475	2009/09/10	01	62994	101	02	02	WINDOWS VISTA BUSINESS	ACT	130,46	130,46	
1475	2011/02/05	01	71512	112	03	99	PILARETE	ACT	182,43	182,43	
1475	2012/10/16	01	73154	101	02	02	MICROSOFT WINDOWS 7 PROFESSIONAL 64BIT	ACT	163,39	163,39	
1475	2013/06/19	01	76248	107	01	20	MESA INDIVIDUAL METÁLICA	ACT	36,49	36,49	
1475	2014/11/26	01	80982	106	02	21	ESTANTE DUPLA KALLAX	ACT	49,34	49,34	
1475	2016/06/03	01	84635	106	02	20	CADEIRA Aa 15 altura 410mm	ACT	19,06	19,06	
1475	2017/04/20	01	89856	117	01	08	CONTADOR DE ÁGUA volumétrico SV-RTK, Q3=2,5m3/h, R200, MAP16, DN15mm, ligações roscadas 3/4"-3/4", L=165mm, água fria, com conjunto de peças de ligação	ACT	16,24	16,24	
1476	2009/09/10	01	62995	101	02	03	OFFICE 2007 PRO EDUCAÇÃO PT	ACT	88,95	88,95	
1476	2011/02/05	01	71513	112	03	99	PILARETE	ACT	182,43	182,43	
1476	2012/10/16	01	73155	101	02	02	MICROSOFT WINDOWS 7 PROFESSIONAL 64BIT	ACT	163,39	163,39	
1476	2014/11/26	01	80983	106	02	21	ESTANTE DUPLA KALLAX	ACT	49,34	49,34	
1476	2016/06/03	01	84636	106	02	20	CADEIRA Aa 15 altura 410mm	ACT	19,06	19,06	
1476	2017/04/20	01	89857	117	01	08	CONTADOR DE ÁGUA volumétrico SV-RTK, Q3=2,5m3/h, R200, MAP16, DN15mm, ligações roscadas 3/4"-3/4", L=165mm, água fria, com conjunto de peças de ligação	ACT	16,24	16,24	
1477	2009/09/10	01	62996	101	02	03	OFFICE 2007 PRO EDUCAÇÃO PT	ACT	88,95	88,95	
1477	2010/03/31	01	69555	401	05	05	POÇO EM MANILHAS junto à ponte N°Srª da Guia na margem esquerda do rio Lima	ACT	1.231,65	1.231,65	
1477	2011/02/05	01	71514	112	03	99	PILARETE	ACT	182,43	182,43	
1477	2012/10/16	01	73156	101	02	02	MICROSOFT WINDOWS 7 PROFESSIONAL 64BIT	ACT	163,39	163,39	
1477	2013/06/19	01	76250	107	01	07	CADEIRA FIXA 4 PÉS	ACT	20,68	20,68	
1477	2014/11/26	01	80984	106	02	21	ESTANTE DUPLA KALLAX	ACT	49,32	49,32	
1477	2016/06/03	01	84637	106	02	20	CADEIRA Aa 15 altura 410mm	ACT	19,06	19,06	
1477	2017/04/20	01	89858	117	01	08	CONTADOR DE ÁGUA volumétrico SV-RTK, Q3=2,5m3/h, R200, MAP16, DN15mm, ligações roscadas 3/4"-3/4", L=165mm, água fria, com conjunto de peças de ligação	ACT	16,24	16,24	
1478	2009/09/10	01	62997	101	02	03	OFFICE 2007 PRO EDUCAÇÃO PT	ACT	88,95	88,95	
1478	2010/12/13	01	69556	301	06	99	Terreno subjacente à casa de habitação de r/c e 1º andar	ACT	18.760,00	18.760,00	
1478	2011/02/05	01	71515	112	03	99	PILARETE	ACT	182,43	182,43	
1478	2012/10/16	01	73157	101	02	02	MICROSOFT WINDOWS 7 PROFESSIONAL 64BIT	ACT	163,39	163,39	
1478	2013/06/19	01	76251	107	01	07	CADEIRA FIXA 4 PÉS	ACT	20,68	20,68	
1478	2014/11/26	01	80985	106	02	21	ESTANTE DUPLA KALLAX	ACT	49,34	49,34	
1478	2016/06/03	01	84638	106	02	20	CADEIRA Aa 15 altura 410mm	ACT	19,06	19,06	
1478	2017/04/20	01	89859	117	01	08	CONTADOR DE ÁGUA volumétrico SV-RTK, Q3=2,5m3/h, R200, MAP16, DN15mm, ligações roscadas 3/4"-3/4", L=165mm, água fria, com conjunto de peças de ligação	ACT	16,24	16,24	
1478	2018/08/02	013	92536	401	05	01	Rua da Costa na freguesia da CORRELHÃ	ACT	21.416,65	21.416,65	
1479	2009/09/10	01	62998	101	02	03	OFFICE 2007 PRO EDUCAÇÃO PT	ACT	88,95	88,95	
1479	2010/12/20	01	69557	302	01	99	Terreno de cultivo denominado de LEIRA DO PINHEIRAL sito na freguesia de LABRUJÓ (para alargamento de estrada)	ACT	5.000,00	5.000,00	
1479	2011/02/05	01	71516	112	03	99	PILARETE	ACT	182,43	182,43	
1479	2012/10/16	01	73158	101	02	02	MICROSOFT WINDOWS 7 PROFESSIONAL 64BIT	ACT	163,39	163,39	
1479	2013/06/19	01	76252	107	01	07	CADEIRA FIXA 4 PÉS	ACT	20,68	20,68	
1479	2014/11/26	01	80986	106	02	21	ESTANTE DUPLA KALLAX	ACT	49,34	49,34	
1479	2016/06/03	01	84639	112	03	03	SINAL DE MADEIRA circular 620mm com tela reflectora C4a	ACT	51,66	51,66	
Total Geral ou a Transportar .....									213.775.112,55	24.831.119,04	238.606.231,59

## MAPA DE INVENTÁRIO

Data : 2021/05/03

Ano : 2020

Pagina: 14

57

## FICHA PATRIMONIAL :

Identificação dos bens							Tipo De Sit.	Valor Patrimonial	Alterações Patrimoniais	Valor Atual	
Numero Ordem	Data de Aquisição	Tipo	Nr.Inv.	Cl.	Tipo	Bem					Descrição
1479	2017/04/20	01	89860	117	01	08	CONTADOR DE ÁGUA volumétrico SV-RTK, Q3=2,5m3/h, R200, MAP16, DN15mm, ligações roscadas 3/4"-3/4", L=165mm, água fria, com conjunto de peças de ligação	ACT	16,24	16,24	
1479	2018/08/02	013	92537	107	01	03	BANCO de jardim, estrutura em ferro com assento e costas em ripas de madeira de pinho (colocado na rua da Costa na freguesia de CORREILHÃ)	ACT	332,84	332,84	
1480	2009/09/10	01	62999	101	02	03	OFFICE 2007 PRO EDUCAÇÃO PT	ACT	88,95	88,95	
1480	2010/12/13	01	69558	302	01	99	Terreno de cultivo denominado de CAMPO DA LEIRA DA FONTE DA VEIGA sito na freguesia da RIBEIRA	ACT	6.190,00	6.190,00	
1480	2011/02/05	01	71517	112	03	99	PILARETE	ACT	182,43	182,43	
1480	2012/10/16	01	73159	101	02	02	MICROSOFT WINDOWS 7 PROFESSIONAL 64BIT	ACT	163,39	163,39	
1480	2013/06/19	01	76253	107	01	07	CADEIRA FIXA 4 PÉS	ACT	20,68	20,68	
1480	2014/11/26	01	80987	106	02	21	ESTANTE DUPLA KALLAX	ACT	49,34	49,34	
1480	2016/06/03	01	84640	112	03	03	PAINEL PONTE DE LIMA com 2 troncos 100x250mm com placa PVC 1100x700mm	ACT	307,50	307,50	
1480	2017/04/20	01	89861	117	01	08	CONTADOR DE ÁGUA volumétrico SV-RTK, Q3=2,5m3/h, R200, MAP16, DN15mm, ligações roscadas 3/4"-3/4", L=165mm, água fria, com conjunto de peças de ligação	ACT	16,24	16,24	
1480	2018/08/02	013	92538	107	01	03	BANCO de jardim, estrutura em ferro com assento e costas em ripas de madeira de pinho (colocado na rua da Costa na freguesia de CORREILHÃ)	ACT	332,84	332,84	
1481	2009/09/10	01	63000	101	02	03	OFFICE 2007 PRO EDUCAÇÃO PT	ACT	88,95	88,95	
1481	2010/12/13	01	69559	302	01	99	Terreno de cultivo sito em Cruz de Pedra em SÁ	ACT	18.940,00	18.940,00	
1481	2011/02/05	01	71518	112	03	99	PILARETE	ACT	182,43	182,43	
1481	2013/06/19	01	76254	107	01	07	CADEIRA FIXA 4 PÉS	ACT	20,68	20,68	
1481	2014/11/03	01	80988	106	02	21	SIMULADOR CICLO DA ÁGUA	ACT	130,78	130,78	
1481	2016/06/03	01	84641	112	03	03	PAINEL PONTE DE LIMA com 2 troncos 100x250mm com placa PVC 1100x700mm	ACT	307,50	307,50	
1481	2017/04/20	01	89862	117	01	08	CONTADOR DE ÁGUA volumétrico SV-RTK, Q3=2,5m3/h, R200, MAP16, DN15mm, ligações roscadas 3/4"-3/4", L=165mm, água fria, com conjunto de peças de ligação	ACT	16,24	16,24	
1482	2006/04/27	01	51607	106	06	99	SAPO	ACT	139,03	139,03	
1482	2009/09/10	01	63001	101	02	03	OFFICE 2007 PRO EDUCAÇÃO PT	ACT	88,95	88,95	
1482	2010/12/13	01	69560	302	01	99	Terreno de cultivo sito em Cruz de Pedra em SÁ	ACT	19.630,00	19.630,00	
1482	2011/02/05	01	71519	112	03	99	PILARETE	ACT	182,43	182,43	
1482	2013/06/19	01	76255	107	01	07	CADEIRA FIXA 4 PÉS	ACT	20,68	20,68	
1482	2014/11/03	01	80989	106	02	21	COLEÇÃO DE FÓSSEIS	ACT	43,52	43,52	
1482	2016/06/03	01	84642	112	03	03	SETA DIRECCIONAL em madeira gravada laser 500x230x38mm	ACT	72,57	72,57	
1482	2017/04/20	01	89863	117	01	08	CONTADOR DE ÁGUA volumétrico SV-RTK, Q3=2,5m3/h, R200, MAP16, DN15mm, ligações roscadas 3/4"-3/4", L=165mm, água fria, com conjunto de peças de ligação	ACT	16,24	16,24	
1482	2018/08/02	01	92540	107	01	03	BANCO ROMANTICO com pés em fundição, rosca para fixação ao solo, ripas em madeira tropical sem tratamento com 1800x730x700mm (colocado no Largo Domingos Pereira de Araújo na freguesia de FREIXO)	ACT	237,28	237,28	
1483	2006/04/27	01	51608	106	06	99	SAPO	ACT	139,03	139,03	
1483	2009/09/10	01	63002	101	02	03	OFFICE 2007 PRO EDUCAÇÃO PT	ACT	88,95	88,95	
1483	2011/02/05	01	71520	112	03	99	PILARETE	ACT	182,43	182,43	
1483	2013/06/19	01	76256	107	01	07	CADEIRA FIXA 4 PÉS	ACT	20,68	20,68	
Total Geral ou a Transportar .....									213.823.361,37	24.831.119,04	238.654.480,41

## FICHA PATRIMONIAL :

Identificação dos bens							Tipo De Sit.	Valor Patrimonial	Alterações Patrimoniais	Valor Atual	
Numero Ordem	Data de Aquisição	Tipo	Nr.Inv.	Cl.	Tipo	Bem					Descrição
1483	2014/11/03	01	80990	106	02	21	MODELO VULCÃO	ACT	31,54		31,54
1483	2016/06/03	01	84643	112	03	03	SETA DIRECCIONAL em madeira gravada laser 500x230x38mm	ACT	72,57		72,57
1483	2017/04/20	01	89864	117	01	08	CONTADOR DE ÁGUA volumétrico SV-RTK, Q3=2,5m3/h, R200, MAP16, DN15mm, ligações roscadas 3/4"-3/4", L=165mm, água fria, com conjunto de peças de ligação	ACT	16,24		16,24
1483	2018/08/02	01	92541	107	01	03	BANCO ROMANTICO com pés em fundição, rosca para fixação ao solo, ripas em madeira tropical sem tratamento com 1800x730x700mm (colocado no Largo Domingos Pereira de Araújo na freguesia de FREIXO)	ACT	237,28		237,28
1484	2009/09/10	01	63003	101	02	03	OFFICE 2007 PRO EDUCAÇÃO PT	ACT	88,95		88,95
1484	2011/02/05	01	71521	112	03	99	PILARETE	ACT	182,43		182,43
1484	2013/06/19	01	76257	107	01	07	CADEIRA FIXA 4 PÉS	ACT	20,68		20,68
1484	2014/11/03	01	80991	106	02	21	TORSO HUMANO	ACT	46,04		46,04
1484	2016/06/03	01	84644	112	03	03	SETA DIRECCIONAL em madeira gravada laser 500x230x38mm	ACT	72,57		72,57
1484	2017/04/20	01	89865	117	01	08	CONTADOR DE ÁGUA volumétrico SV-RTK, Q3=2,5m3/h, R200, MAP16, DN15mm, ligações roscadas 3/4"-3/4", L=165mm, água fria, com conjunto de peças de ligação	ACT	16,24		16,24
1484	2018/08/02	01	92542	107	01	03	BANCO ROMANTICO com pés em fundição, rosca para fixação ao solo, ripas em madeira tropical sem tratamento com 1800x730x700mm (colocado no Largo Domingos Pereira de Araújo na freguesia de FREIXO)	ACT	237,28		237,28
1485	2009/09/10	01	63004	101	02	03	OFFICE 2007 PRO EDUCAÇÃO PT	ACT	88,95		88,95
1485	2010/10/12	01	69563	402	01	99	Parcela de terreno para integrar no domínio público municipal com 641,10m2 sita no lugar de Bouça na freguesia da CORRELHÃ	ACT	4.200,00		4.200,00
1485	2011/02/05	01	71522	112	03	99	PILARETE	ACT	182,43		182,43
1485	2013/06/19	01	76258	107	01	07	CADEIRA FIXA 4 PÉS	ACT	20,68		20,68
1485	2014/11/03	01	80992	106	02	21	MODELO HIGIENE ORAL	ACT	36,55		36,55
1485	2016/06/22	01	84645	103	02	04	CALCULADORA CITIZEN CX-32N	ACT	37,50		37,50
1485	2017/04/20	01	89866	117	01	08	CONTADOR DE ÁGUA volumétrico SV-RTK, Q3=2,5m3/h, R200, MAP16, DN15mm, ligações roscadas 3/4"-3/4", L=165mm, água fria, com conjunto de peças de ligação	ACT	16,24		16,24
1485	2018/08/02	01	92543	107	01	03	BANCO ROMANTICO com pés em fundição, rosca para fixação ao solo, ripas em madeira tropical sem tratamento com 1800x730x700mm (colocado no Largo Domingos Pereira de Araújo na freguesia de FREIXO)	ACT	237,28		237,28
1486	2009/09/10	01	63005	101	02	03	OFFICE 2007 PRO EDUCAÇÃO PT	ACT	88,95		88,95
1486	2010/10/11	01	69564	402	01	99	Parcela de terreno para integrar no domínio público municipal para construção de via de acesso à ETAR sito no lugar de Ribeiro na freguesia da GEMIEIRA	ACT	2.500,00		2.500,00
1486	2011/02/05	01	71523	112	03	99	PILARETE	ACT	182,43		182,43
1486	2013/06/19	01	76259	107	01	16	ESTANTERIA COM PRATELEIRAS	ACT	267,56		267,56
1486	2014/11/03	01	80993	106	02	21	BONECA SMOKEY SUE	ACT	190,06		190,06
1486	2016/06/17	01	84646	106	03	18	TELEVISOR LE LG 4K 1700 PM-60UH650V	ACT	1.380,00		1.380,00
1486	2017/04/20	01	89867	117	01	08	CONTADOR DE ÁGUA volumétrico SV-RTK, Q3=2,5m3/h, R200, MAP16, DN15mm, ligações roscadas 3/4"-3/4", L=165mm, água fria, com conjunto de peças de ligação	ACT	16,24		16,24
Total Geral ou a Transportar .....									213.833.828,06	24.831.119,04	238.664.947,10



## FICHA PATRIMONIAL :

Identificação dos bens							Tipo De Sit.	Valor Patrimonial	Alterações Patrimoniais	Valor Atual	
Numero Ordem	Data de Aquisição	Tipo	Nr.Inv.	Cl.	Tipo	Bem					Descrição
1486	2018/08/02	01	92544	107	01	03	BANCO ROMANTICO com pés em fundição, rosca para fixação ao solo, ripas em madeira tropical sem tratamento com 1800x730x700mm (colocado no Largo Domingos Pereira de Araújo na freguesia de FREIXO)	ACT	237,28	237,28	
1487	2009/09/10	01	63006	101	02	03	OFFICE 2007 PRO EDUCAÇÃO PT	ACT	88,95	88,95	
1487	2010/08/06	01	69565	302	01	99	Leira de cultivo sita no lugar de Caneiros na freguesia de SANTA CRUZ	ACT	65.000,00	65.000,00	
1487	2011/06/29	01	71524	117	01	99	MEDIDOR DE CLORO	ACT	64,77	64,77	
1487	2014/11/03	01	80994	106	02	21	SISTEMA SOLAR INSUPLÁVEL	ACT	35,53	35,53	
1487	2016/09/08	01	84647	117	05	01	CONTENTOR metálico com 800Lts de capacidade, galvanizados, 4 rodas - 2 com travão, chapa de numeração e sistema de elevação Oschner	ACT	399,75	399,75	
1487	2017/04/20	01	89868	117	01	08	CONTADOR DE ÁGUA volumétrico SV-RTK, Q3=2,5m3/h, R200, MAP16, DN15mm, ligações roscadas 3/4"-3/4", L=165mm, água fria, com conjunto de peças de ligação	ACT	16,24	16,24	
1487	2018/08/02	01	92545	107	01	03	BANCO ROMANTICO com pés em fundição, rosca para fixação ao solo, ripas em madeira tropical sem tratamento com 1800x730x700mm (colocado no Largo Domingos Pereira de Araújo na freguesia de FREIXO)	ACT	237,28	237,28	
1488	2009/09/10	01	63007	101	02	02	WINDOWS VISTA BUSINESS	ACT	130,46	130,46	
1488	2010/12/30	01	69566	302	01	99	Leira de lavradio sito em Barreiras na freguesia de FREIXO	ACT	22.150,00	22.150,00	
1488	2011/12/21	01	71525	107	02	15	MOLDURA RETANGULAR	ACT	62,43	62,43	
1488	2013/06/19	01	76261	117	05	01	CONTENTOR EM POLIETILENO 240LT	ACT	38,92	38,92	
1488	2014/11/03	01	80995	106	02	21	TELÚRIO	ACT	345,59	345,59	
1488	2016/09/08	01	84648	117	05	01	CONTENTOR metálico com 800Lts de capacidade, galvanizados, 4 rodas - 2 com travão, chapa de numeração e sistema de elevação Oschner	ACT	399,75	399,75	
1488	2017/04/20	01	89869	117	01	08	CONTADOR DE ÁGUA volumétrico SV-RTK, Q3=2,5m3/h, R200, MAP16, DN15mm, ligações roscadas 3/4"-3/4", L=165mm, água fria, com conjunto de peças de ligação	ACT	16,24	16,24	
1488	2018/08/02	01	92546	107	01	03	BANCO ROMANTICO com pés em fundição, rosca para fixação ao solo, ripas em madeira tropical sem tratamento com 1800x730x700mm (colocado no Largo Domingos Pereira de Araújo na freguesia de FREIXO)	ACT	237,28	237,28	
1488	2020/11/10	01	97579				TERMÓMETRO Digital Infravermelhos	ACT	36,90	36,90	
1489	2009/09/10	01	63008	101	02	02	WINDOWS VISTA BUSINESS	ACT	130,46	130,46	
1489	2010/11/12	01	69567	302	01	99	Leira de cultivo denominada de "Leira de Feiteira", com nascente de água sito na Feiteira na freguesia de BARRIO	ACT	20.000,00	20.000,00	
1489	2012/10/16	01	73168	101	02	03	MICROSOFT OFFICE 2010	ACT	65,44	65,44	
1489	2013/06/19	01	76262	117	05	01	CONTENTOR EM POLIETILENO 240LT	ACT	38,92	38,92	
1489	2014/11/03	01	80996	106	02	21	MAPA "CAULE - PRINCIPAIS TIPOS"	ACT	39,68	39,68	
1489	2016/09/08	01	84649	117	05	01	CONTENTOR metálico com 800Lts de capacidade, galvanizados, 4 rodas - 2 com travão, chapa de numeração e sistema de elevação Oschner	ACT	399,75	399,75	
1489	2017/04/20	01	89870	117	01	08	CONTADOR DE ÁGUA volumétrico SV-RTK, Q3=2,5m3/h, R200, MAP16, DN15mm, ligações roscadas 3/4"-3/4", L=165mm, água fria, com conjunto de peças de ligação	ACT	16,24	16,24	
Total Geral ou a Transportar .....									213.944.015,92	24.831.119,04	238.775.134,96

## FICHA PATRIMONIAL :

Identificação dos bens							Tipo De Sit.	Valor Patrimonial	Alterações Patrimoniais	Valor Atual	
Numero Ordem	Data de Aquisição	Tipo	Nr.Inv.	Cl.	Tipo	Ben					Descrição
1489	2018/08/02	01	92547	107	01	03	BANCO ROMANTICO com pés em fundição, rosca para fixação ao solo, ripas em madeira tropical sem tratamento com 1800x730x700mm (colocado no Largo Domingos Pereira de Araújo na freguesia de FREIXO)	ACT	237,28	237,28	
1490	2009/09/10	01	63009	101	02	02	WINDOWS VISTA BUSINESS	ACT	130,46	130,46	
1490	2011/10/07	01	71527	101	01	03	ACCESS POINT WIRELESS	ACT	43,91	43,91	
1490	2012/10/16	01	73169	101	02	03	MICROSOFT OFFICE 2010	ACT	65,44	65,44	
1490	2013/06/19	01	76263	117	05	01	CONTENTOR EM POLIETILENO 240LT	ACT	38,92	38,92	
1490	2014/11/03	01	80997	106	02	21	CARTAZ "RAIZ - FORMAÇÃO E PRINCIPAIS TIPOS"	ACT	39,68	39,68	
1490	2016/09/08	01	84650	117	05	01	CONTENTOR metálico com 800Lts de capacidade, galvanizados, 4 rodas - 2 com travão, chapa de numeração e sistema de elevação Oschner	ACT	399,75	399,75	
1490	2017/04/20	01	89871	117	01	08	CONTADOR DE ÁGUA volumétrico SV-RTK, Q3=2,5m3/h, R200, MAP16, DN15mm, ligações roscadas 3/4"-3/4", L=165mm, água fria, com conjunto de peças de ligação	ACT	16,24	16,24	
1490	2018/08/02	01	92548	112	03	99	COLUNA em granito amarelo de Ponte de Lima com 80x20x20, esquinas vizeladas e acabamento a jacto de areia (colocado no Largo Domingos Pereira de Araújo na freguesia de FREIXO)	ACT	43,05	43,05	
1491	2009/09/10	01	63010	101	02	02	WINDOWS VISTA BUSINESS	ACT	130,46	130,46	
1491	2010/06/16	01	69569	301	06	01	Terreno subjacente à casa de r/c, 1º e 2º andar designada de "CASA TORREADA DOS BARBOSA ARANHA"	ACT	192.630,00	192.630,00	
1491	2011/10/07	01	71528	101	01	03	ACCESS POINT WIRELESS	ACT	43,91	43,91	
1491	2012/10/16	01	73170	101	02	03	MICROSOFT OFFICE 2010	ACT	65,44	65,44	
1491	2013/06/19	01	76264	117	05	01	CONTENTOR EM POLIETILENO 240LT	ACT	38,92	38,92	
1491	2014/11/03	01	80998	106	02	21	CARTAZ "FOLHA - PRINCIPAIS TIPOS"	ACT	39,68	39,68	
1491	2016/09/08	01	84651	117	05	01	CONTENTOR metálico com 800Lts de capacidade, galvanizados, 4 rodas - 2 com travão, chapa de numeração e sistema de elevação Oschner	ACT	399,75	399,75	
1491	2017/04/20	01	89872	117	01	08	CONTADOR DE ÁGUA volumétrico SV-RTK, Q3=2,5m3/h, R200, MAP16, DN15mm, ligações roscadas 3/4"-3/4", L=165mm, água fria, com conjunto de peças de ligação	ACT	16,24	16,24	
1491	2018/08/02	01	92549	112	03	99	COLUNA em granito amarelo de Ponte de Lima com 80x20x20, esquinas vizeladas e acabamento a jacto de areia (colocado no Largo Domingos Pereira de Araújo na freguesia de FREIXO)	ACT	43,05	43,05	
1492	2009/09/10	01	63011	101	02	02	WINDOWS VISTA BUSINESS	ACT	130,46	130,46	
1492	2012/10/16	01	73171	101	02	03	MICROSOFT OFFICE 2010	ACT	65,44	65,44	
1492	2013/06/19	01	76265	117	05	01	CONTENTOR EM POLIETILENO 240LT	ACT	38,92	38,92	
1492	2014/11/03	01	80999	106	02	21	CARTAZ "FLOR E FRUTO - ANATOMIA"	ACT	39,68	39,68	
1492	2016/09/08	01	84652	117	05	01	CONTENTOR metálico com 800Lts de capacidade, galvanizados, 4 rodas - 2 com travão, chapa de numeração e sistema de elevação Oschner	ACT	399,75	399,75	
1492	2017/04/20	01	89873	117	01	08	CONTADOR DE ÁGUA volumétrico SV-RTK, Q3=2,5m3/h, R200, MAP16, DN15mm, ligações roscadas 3/4"-3/4", L=165mm, água fria, com conjunto de peças de ligação	ACT	16,24	16,24	
Total Geral ou a Transportar .....									214.139.128,59	24.831.119,04	238.970.247,63

## MAPA DE INVENTÁRIO

## FICHA PATRIMONIAL :

Identificação dos bens							Tipo De Sit.	Valor Patrimonial	Alterações Patrimoniais	Valor Atual	
Numero Ordem	Data de Aquisição	Tipo	Nr.Inv.	Cl.	Tipo	Bem					Descrição
1492	2018/08/02	01	92550	112	03	99	COLUNA em granito amarelo de Ponte de Lima com 80x20x20, esquinas vizeladas e acabamento a jacto de areia (colocado no Largo Domingos Pereira de Araújo na freguesia de FREIXO)	ACT	43,05		43,05
1493	2009/09/10	01	63012	101	02	02	WINDOWS VISTA BUSINESS	ACT	130,46		130,46
1493	2010/04/23	01	69571	301	06	01	Terreno subjacente à casa de r/c e 1º andar sita no lugar do Cerquido na freguesia de ESTORÃO	ACT	8.750,00		8.750,00
1493	2011/10/07	01	71530	101	01	03	ACCESS POINT WIRELESS	ACT	43,91		43,91
1493	2012/12/21	01	73172	107	08	99	ASPIRADORA INDUSTRIAL CLEANFIX RA 505 IBCT	ACT	5.560,02		5.560,02
1493	2013/06/19	01	76266	117	05	01	CONTENTOR EM POLIETILENO 240LT	ACT	38,92		38,92
1493	2014/07/07	013	81000	301	06	99	LOTE LCI - parcela de terreno destinada a construção de edifício de actividade industrial/armazenagem e comercial/serviço, do loteamento C do Polo Industrial, sito na rua Monte das Valas na freguesia da Fornelos e QUEIJADA	ACT	52.738,95		52.738,95
1493	2016/09/08	01	84653	117	05	01	CONTENTOR metálico com 800Lts de capacidade, galvanizados, 4 rodas - 2 com travão, chapa de numeração e sistema de elevação Oschner	ACT	399,75		399,75
1493	2017/04/20	01	89874	117	01	08	CONTADOR DE ÁGUA volumétrico SV-RTK, Q3=2,5m3/h, R200, MAP16, DN15mm, ligações roscadas 3/4"-3/4", L=165mm, água fria, com conjunto de peças de ligação	ACT	16,24		16,24
1493	2018/08/02	01	92551	112	03	99	COLUNA em granito amarelo de Ponte de Lima com 80x20x20, esquinas vizeladas e acabamento a jacto de areia (colocado no Largo Domingos Pereira de Araújo na freguesia de FREIXO)	ACT	43,05		43,05
1494	2009/09/10	01	63013	101	02	02	WINDOWS VISTA BUSINESS	ACT	130,46		130,46
1494	2011/10/07	01	71531	101	01	03	ACCESS POINT WIRELESS	ACT	43,91		43,91
1494	2012/12/21	01	73173	117	01	99	FORTE MINUS	ACT	792,03		792,03
1494	2013/06/19	01	76267	117	05	01	CONTENTOR EM POLIETILENO 240LT	ACT	38,92		38,92
1494	2016/09/08	01	84654	117	05	01	CONTENTOR metálico com 800Lts de capacidade, galvanizados, 4 rodas - 2 com travão, chapa de numeração e sistema de elevação Oschner	ACT	399,75		399,75
1494	2017/04/20	01	89875	117	01	08	CONTADOR DE ÁGUA volumétrico SV-RTK, Q3=2,5m3/h, R200, MAP16, DN15mm, ligações roscadas 3/4"-3/4", L=165mm, água fria, com conjunto de peças de ligação	ACT	16,24		16,24
1494	2018/08/02	01	92552	112	03	99	COLUNA em granito amarelo de Ponte de Lima com 80x20x20, esquinas vizeladas e acabamento a jacto de areia (colocado no Largo Domingos Pereira de Araújo na freguesia de FREIXO)	ACT	43,05		43,05
1495	2009/09/10	01	63014	101	02	02	WINDOWS VISTA BUSINESS	ACT	130,46		130,46
1495	2012/12/21	01	73174	117	01	99	FORTE MINUS	ACT	792,02		792,02
1495	2013/06/19	01	76268	117	05	01	CONTENTOR EM POLIETILENO 240LT	ACT	38,92		38,92
1495	2017/04/20	01	89876	117	01	08	CONTADOR DE ÁGUA volumétrico SV-RTK, Q3=2,5m3/h, R200, MAP16, DN15mm, ligações roscadas 3/4"-3/4", L=165mm, água fria, com conjunto de peças de ligação	ACT	16,24		16,24
1495	2018/08/02	01	92553	112	03	99	COLUNA em granito amarelo de Ponte de Lima com 80x20x20, esquinas vizeladas e acabamento a jacto de areia (colocado no Largo Domingos Pereira de Araújo na freguesia de FREIXO)	ACT	43,05		43,05
Total Geral ou a Transportar .....									214.209.377,99	24.831.119,04	239.040.497,03

## MAPA DE INVENTÁRIO

Data : 2021/05/03

Ano : 2020

Pagina: 14

62

## FICHA PATRIMONIAL :

Identificação dos bens							Tipo De Sit.	Valor Patrimonial	Alterações Patrimoniais	Valor Atual	
Numero Ordem	Data de Aquisição	Tipo	Nr.Inv.	Cl.	Tipo	Bem					Descrição
1496	2010/12/16	01	69574	107	01	22	MÓDULO DE PRATELEIRA 0,80X0,40X0,50	ACT	223,11	223,11	
1496	2011/07/12	01	71533	112	01	03	EXTINTOR CO2 5KG	ACT	59,35	59,35	
1496	2013/06/19	01	76269	117	05	01	CONTENTOR EM POLIETILENO 240LT	ACT	38,92	38,92	
1496	2016/09/08	01	84656	117	05	01	CONTENTOR metálico com 800Lts de capacidade, galvanizados, 4 rodas - 2 com travão, chapa de numeração e sistema de elevação Oschner	ACT	399,75	399,75	
1496	2017/04/20	01	89877	117	01	08	CONTADOR DE ÁGUA volumétrico SV-RTK, Q3=2,5m3/h, R200, MAP16, DN15mm, ligações roscadas 3/4"-3/4", L=165mm, água fria, com conjunto de peças de ligação	ACT	16,24	16,24	
1496	2018/08/02	01	92554	112	03	99	COLUNA em granito amarelo de Ponte de Lima com 80x20x20, esquinas vizeladas e acabamento a jacto de areia (colocado no Largo Domingos Pereira de Araújo na freguesia de FREIXO)	ACT	43,05	43,05	
1497	2009/09/10	01	63016	101	02	02	WINDOWS VISTA BUSINESS	ACT	130,46	130,46	
1497	2010/12/16	01	69575	107	01	22	MÓDULO DE PRATELEIRA 0,45X0,40X0,50	ACT	143,94	143,94	
1497	2012/12/27	01	73176	103	01	99	BOX TELESCÓPICA 998X305X104	ACT	82,43	82,43	
1497	2013/06/19	01	76270	117	05	01	CONTENTOR EM POLIETILENO 240LT	ACT	38,92	38,92	
1497	2016/09/08	01	84657	117	05	01	CONTENTOR metálico com 800Lts de capacidade, galvanizados, 4 rodas - 2 com travão, chapa de numeração e sistema de elevação Oschner	ACT	399,75	399,75	
1497	2017/04/20	01	89878	117	01	08	CONTADOR DE ÁGUA volumétrico SV-RTK, Q3=2,5m3/h, R200, MAP16, DN15mm, ligações roscadas 3/4"-3/4", L=165mm, água fria, com conjunto de peças de ligação	ACT	16,24	16,24	
1497	2018/08/02	01	92555	112	03	99	COLUNA em granito amarelo de Ponte de Lima com 80x20x20, esquinas vizeladas e acabamento a jacto de areia (colocado no Largo Domingos Pereira de Araújo na freguesia de FREIXO)	ACT	43,05	43,05	
1498	2009/09/10	01	63017	101	02	02	WINDOWS VISTA BUSINESS	ACT	130,46	130,46	
1498	2010/12/16	01	69576	107	01	22	MÓDULO DE PRATELEIRA 1,20X0,37	ACT	107,36	107,36	
1498	2012/12/27	01	73177	103	01	99	BOX TELESCÓPICA 998X305X104	ACT	82,43	82,43	
1498	2013/06/19	01	76271	117	05	01	CONTENTOR EM POLIETILENO 240LT	ACT	38,92	38,92	
1498	2014/07/04	013	81005	401	06	99	TERRENO subjacente ao domínio público cedido pelo loteamento C do Polo Industrial da QUEIJADA	ACT	45.013,43	45.013,43	
1498	2016/09/08	01	84658	117	05	01	CONTENTOR metálico com 800Lts de capacidade, galvanizados, 4 rodas - 2 com travão, chapa de numeração e sistema de elevação Oschner	ACT	399,75	399,75	
1498	2017/04/20	01	89879	117	01	08	CONTADOR DE ÁGUA volumétrico SV-RTK, Q3=2,5m3/h, R200, MAP16, DN15mm, ligações roscadas 3/4"-3/4", L=165mm, água fria, com conjunto de peças de ligação	ACT	16,24	16,24	
1498	2018/08/02	01	92556	112	03	99	COLUNA em granito amarelo de Ponte de Lima com 80x20x20, esquinas vizeladas e acabamento a jacto de areia (colocado no Largo Domingos Pereira de Araújo na freguesia de FREIXO)	ACT	43,05	43,05	
1499	2009/09/10	01	63018	101	02	02	WINDOWS VISTA BUSINESS	ACT	130,46	130,46	
1499	2010/12/06	01	69577	109	03	99	CONTROLADOR RAIN BAIRD	ACT	656,73	656,73	
1499	2011/06/14	01	71536	107	01	03	BANCO ALTO MALTE 63 VM	ACT	30,36	30,36	
1499	2013/06/19	01	76272	117	05	01	CONTENTOR EM POLIETILENO 240LT	ACT	38,92	38,92	
Total Geral ou a Transportar .....									214.257.701,31	24.831.119,04	239.088.820,35

## MAPA DE INVENTÁRIO

## FICHA PATRIMONIAL :

Identificação dos bens							Tipo De Sit.	Valor Patrimonial	Alterações Patrimoniais	Valor Atual	
Numero Ordem	Data de Aquisição	Tipo	Nr.Inv.	Cl.	Tipo	Bem					Descrição
1499	2014/03/26	09	81006	402	01	99	Parcela de terreno desanexada do prédio urbano nº28, subjacente ao ARRUEAMENTO construído junto ao Largo da Feira, sito na freguesia de S.MARTINHO DA GANDRA	ACT	74.313,00		74.313,00
1499	2016/09/08	01	84659	117	05	01	CONTENTOR metálico com 800Lts de capacidade, galvanizados, 4 rodas - 2 com travão, chapa de numeração e sistema de elevação Oschner	ACT	399,75		399,75
1499	2017/04/20	01	89880	117	01	08	CONTADOR DE ÁGUA volumétrico SV-RTK, Q3=2,5m3/h, R200, MAP16, DN15mm, ligações roscadas 3/4"-3/4", L=165mm, água fria, com conjunto de peças de ligação	ACT	16,24		16,24
1499	2018/08/02	01	92557	112	03	99	COLUNA em granito amarelo de Ponte de Lima com 80x20x20, esquinas vizeladas e acabamento a jacto de areia (colocado no Largo Domingos Pereira de Araújo na freguesia de FREIXO)	ACT	43,05		43,05
1500	2009/09/10	01	63019	101	02	02	WINDOWS VISTA BUSINESS	ACT	130,46		130,46
1500	2010/12/06	01	69578	103	01	04	BLOCO RODADO COM 3 GAVETAS	ACT	185,92		185,92
1500	2013/06/19	01	76273	117	05	01	CONTENTOR EM POLIETILENO 240LT	ACT	38,92		38,92
1500	2014/05/14	09	81007	301	06	99	Parcela de terreno para construção, sito no Largo da Feira na freguesia de GANDRA	ACT	28.616,00		28.616,00
1500	2016/09/08	01	84660	117	05	01	CONTENTOR metálico com 800Lts de capacidade, galvanizados, 4 rodas - 2 com travão, chapa de numeração e sistema de elevação Oschner	ACT	399,75		399,75
1500	2017/04/20	01	89881	117	01	08	CONTADOR DE ÁGUA volumétrico SV-RTK, Q3=2,5m3/h, R200, MAP16, DN15mm, ligações roscadas 3/4"-3/4", L=165mm, água fria, com conjunto de peças de ligação	ACT	16,24		16,24
1500	2018/08/02	01	92558	112	03	99	COLUNA em granito amarelo de Ponte de Lima com 80x20x20, esquinas vizeladas e acabamento a jacto de areia (colocado no Largo Domingos Pereira de Araújo na freguesia de FREIXO)	ACT	43,05		43,05
1501	2009/09/10	01	63020	101	02	02	WINDOWS VISTA BUSINESS	ACT	130,46		130,46
1501	2010/11/29	01	69579	103	01	04	BLOCO RODADO DE 3 GAVETAS	ACT	185,92		185,92
1501	2011/06/14	01	71538	107	01	20	MESA RETANGULAR BR 175X75MELLTORP	ACT	59,23		59,23
1501	2012/12/27	01	73180	103	01	04	BLOCO RODADO 3 GAVETAS 308X570X502	ACT	154,14		154,14
1501	2013/06/19	01	76274	117	05	01	CONTENTOR EM POLIETILENO 240LT	ACT	38,92		38,92
1501	2014/09/18	01	81008	402	01	99	Parcela de terreno desanexada do prédio rústico inscrito na matriz sob o artigo 554 sito na quinta do Arrabalde no lugar de Crasto na freguesia de RIBEIRA	ACT	50.767,50		50.767,50
1501	2016/09/08	01	84661	117	05	01	CONTENTOR metálico com 800Lts de capacidade, galvanizados, 4 rodas - 2 com travão, chapa de numeração e sistema de elevação Oschner	ACT	399,75		399,75
1501	2017/04/20	01	89882	117	01	08	CONTADOR DE ÁGUA volumétrico SV-RTK, Q3=2,5m3/h, R200, MAP16, DN15mm, ligações roscadas 3/4"-3/4", L=165mm, água fria, com conjunto de peças de ligação	ACT	16,24		16,24
1501	2018/08/02	01	92559	112	03	99	COLUNA em granito amarelo de Ponte de Lima com 80x20x20, esquinas vizeladas e acabamento a jacto de areia (colocado no Largo Domingos Pereira de Araújo na freguesia de FREIXO)	ACT	43,05		43,05
1502	2009/09/10	01	63021	101	02	03	OFFICE 2007 PRO EDUCAÇÃO PT	ACT	88,95		88,95
1502	2010/11/29	01	69580	106	02	99	CASINHA TOMÁS com banco (localizado no parque infantil)	ACT	599,75	241,15	840,90
1502	2011/06/14	01	71539	107	01	20	MESA RETANGULAR BR 175X75MELLTORP	ACT	59,23		59,23
Total Geral ou a Transportar .....									214.414.446,83	24.831.360,19	239.245.807,02

## FICHA PATRIMONIAL :

Identificação dos bens							Tipo De Sit.	Valor Patrimonial	Alterações Patrimoniais	Valor Atual	
Numero Ordem	Data de Aquisição	Tipo	Nr.Inv.	Cl.	Tipo	Bem					Descrição
1502	2012/12/27	01	73181	103	01	01	ARMÁRIO FECHADO COM PRATELEIRAS 1000X450X438	ACT	493,91		493,91
1502	2013/06/19	01	76275	107	05	08	ESQUENTADOR NECKAR	ACT	186,28		186,28
1502	2014/11/07	09	81009	301	05	99	RESERVATÓRIO DE ÁGUA em betão armado hidrofugado sito na rua da Igreja nº1443 na Mata de Cartomil na freguesia da GEMIEIRA	ACT	1.005,00		1.005,00
1502	2016/06/24	01	84662	107	01	99	CHAVEIRO em madeira com desenho	ACT	215,25		215,25
1502	2017/04/20	01	89883	117	01	08	CONTADOR DE ÁGUA volumétrico SV-RTK, Q3=2,5m3/h, R200, MAP16, DN15mm, ligações roscadas 3/4"-3/4", L=165mm, água fria, com conjunto de peças de ligação	ACT	16,24		16,24
1502	2018/08/02	01	92560	112	03	99	COLUNA em granito amarelo de Ponte de Lima com 80x20x20, esquinas vizeladas e acabamento a jacto de areia (colocado no Largo Domingos Pereira de Araújo na freguesia de FREIXO)	ACT	43,05		43,05
1503	2009/09/10	01	63022	101	02	03	OFFICE 2007 PRO EDUCAÇÃO PT	ACT	88,95		88,95
1503	2010/11/29	01	69581	106	02	99	CASINHA TOMÁS com banco (localizado no parque infantil)	ACT	599,75	241,15	840,90
1503	2011/06/14	01	71540	107	01	20	MESA RETANGULAR BR 175X75MELLTORP	ACT	59,23		59,23
1503	2012/12/26	01	73182	117	01	99	VÁLVULA DE CONTROLO DN100 PN16	ACT	1.236,04		1.236,04
1503	2013/06/19	01	76276	107	06	03	FOGÃO MONOLITICO GÁS ALTO TELEFUNKEN	ACT	156,89		156,89
1503	2014/10/14	011	81010	104	05	99	DATA LOGGER TV-4500 Sonda INTERNA (inclui SOFT & USB Cable pack for Tinitag - SWPK-7-USB-INT)	ACT	390,03		390,03
1503	2016/06/24	01	84663	103	01	10	MESA BALCÃO com 2000x600x700	ACT	239,85		239,85
1503	2017/04/20	01	89884	117	01	08	CONTADOR DE ÁGUA volumétrico SV-RTK, Q3=2,5m3/h, R200, MAP16, DN15mm, ligações roscadas 3/4"-3/4", L=165mm, água fria, com conjunto de peças de ligação	ACT	16,24		16,24
1503	2018/08/02	01	92561	112	03	99	COLUNA em granito amarelo de Ponte de Lima com 80x20x20, esquinas vizeladas e acabamento a jacto de areia (colocado no Largo Domingos Pereira de Araújo na freguesia de FREIXO)	ACT	43,05		43,05
1504	2006/09/15	01	51629	117	05	01	CONTENTOR 240LITROS VERDE	ACT	33,11		33,11
1504	2009/09/10	01	63023	101	02	03	OFFICE 2007 PRO EDUCAÇÃO PT	ACT	88,95		88,95
1504	2011/06/14	01	71541	107	01	20	MESA DE CRIANÇA MAMMUT 85 VR	ACT	35,42		35,42
1504	2012/12/27	01	73183	112	03	03	PLANTA DE EMERGÊNCIA	ACT	89,56		89,56
1504	2013/07/05	01	76277	109	01	99	TRATOR CORTA RELVAS KUBOTA G23	ACT	15.506,55		15.506,55
1504	2014/12/17	011	81011	107	01	07	CADEIRA fixa ref.907.21 estrutura cromada e casco revestido pele sint.big bang cor 105	ACT	550,94		550,94
1504	2016/06/24	01	84664	103	01	99	CLASSIFICADOR HORIZONTAL MB 02.2 T.	ACT	184,50		184,50
1504	2017/04/20	01	89885	117	01	08	CONTADOR DE ÁGUA volumétrico SV-RTK, Q3=2,5m3/h, R200, MAP16, DN15mm, ligações roscadas 3/4"-3/4", L=165mm, água fria, com conjunto de peças de ligação	ACT	16,24		16,24
1504	2018/08/02	01	92562	112	03	99	COLUNA em granito amarelo de Ponte de Lima com 80x20x20, esquinas vizeladas e acabamento a jacto de areia (colocado no Largo Domingos Pereira de Araújo na freguesia de FREIXO)	ACT	43,05		43,05
1505	2006/09/15	01	51630	117	05	01	CONTENTOR 240LITROS VERDE	ACT	33,11		33,11
1505	2009/09/10	01	63024	101	02	03	OFFICE 2007 PRO EDUCAÇÃO PT	ACT	88,95		88,95
1505	2011/06/14	01	71542	107	01	20	MESA DE CRIANÇA MAMMUT 85 VR	ACT	35,42		35,42
1505	2012/12/27	01	73184	112	03	03	PLANTA DE EMERGÊNCIA	ACT	89,56		89,56
1505	2013/06/11	01	76278	103	01	05	CADEIRA RODADA COM BRAÇOS	ACT	131,35		131,35
Total Geral ou a Transportar .....									214.436.163,30	24.831.601,34	239.267.764,64

## MAPA DE INVENTÁRIO

Data : 2021/05/03

Ano : 2020

Pagina: 14

65

## FICHA PATRIMONIAL :

Identificação dos bens							Tipo De Sit.	Valor Patrimonial	Alterações Patrimoniais	Valor Atual	
Numero Ordem	Data de Aquisição	Tipo	Nr.Inv.	Cl.	Tipo	Bem					Descrição
1505	2014/12/17	011	81012	107	01	07	CADEIRA fixa ref.907.21 estrutura cromada e casco revestido pele sint.big bang cor 105	ACT	550,94	550,94	
1505	2016/06/24	01	84665	103	01	01	ARMÁRIO FECHADO Na 02 TIPO	ACT	239,85	239,85	
1505	2017/04/20	01	89886	117	01	08	CONTADOR DE ÁGUA volumétrico SV-RTK, Q3=2,5m3/h, R200, MAP16, DN15mm, ligações roscadas 3/4"-3/4", L=165mm, água fria, com conjunto de peças de ligação	ACT	16,24	16,24	
1505	2018/08/02	01	92563	112	03	99	COLUNA em granito amarelo de Ponte de Lima com 80x20x20, esquinas vizeladas e acabamento a jacto de areia (colocado no Largo Domingos Pereira de Araújo na freguesia de FREIXO)	ACT	43,05	43,05	
1506	2006/09/15	01	51631	117	05	01	CONTENTOR 240LITROS VERDE	ACT	33,11	33,11	
1506	2009/09/10	01	63025	101	02	03	OFFICE 2007 PRO EDUCAÇÃO PT	ACT	88,95	88,95	
1506	2010/11/29	01	69584	106	02	99	POUF TIPO PÊRA	ACT	47,98	47,98	
1506	2011/06/14	01	71543	107	01	24	CAPA DE SOFÁ BEDDINGE	ACT	90,20	90,20	
1506	2012/12/27	01	73185	112	03	03	PLANTA DE EMERGÊNCIA	ACT	89,56	89,56	
1506	2014/12/17	011	81013	107	01	07	CADEIRA fixa ref.907.21 estrutura cromada e casco revestido pele sint.big bang cor 105	ACT	550,94	550,94	
1506	2016/06/24	01	84666	103	01	04	BLOCO DE GAVETAS FIXO JA 06 TIPO	ACT	178,35	178,35	
1506	2017/04/20	01	89887	117	01	08	CONTADOR DE ÁGUA volumétrico SV-RTK, Q3=2,5m3/h, R200, MAP16, DN15mm, ligações roscadas 3/4"-3/4", L=165mm, água fria, com conjunto de peças de ligação	ACT	16,24	16,24	
1506	2018/08/02	01	92564	112	03	99	COLUNA em granito amarelo de Ponte de Lima com 80x20x20, esquinas vizeladas e acabamento a jacto de areia (colocado no Largo Domingos Pereira de Araújo na freguesia de FREIXO)	ACT	43,05	43,05	
1507	2006/09/15	01	51632	117	05	01	CONTENTOR 240LITROS VERDE	ACT	33,11	33,11	
1507	2009/09/10	01	63026	101	02	03	OFFICE 2007 PRO EDUCAÇÃO PT	ACT	88,95	88,95	
1507	2010/11/29	01	69585	106	02	99	POUF TIPO PÊRA	ACT	47,98	47,98	
1507	2011/06/14	01	71544	107	01	24	CAPA DE SOFÁ BEDDINGE VERMELHO	ACT	90,20	90,20	
1507	2012/12/27	01	73186	112	03	03	PLANTA DE EMERGÊNCIA	ACT	89,56	89,56	
1507	2013/06/19	01	76280	106	01	04	BALIZA DE ANDEBOL	ACT	337,96	337,96	
1507	2014/12/17	011	81014	107	01	07	CADEIRA fixa ref.907.21 estrutura cromada e casco revestido pele sint.big bang cor 105	ACT	550,94	550,94	
1507	2016/06/23	01	84667	107	06	03	FORNO CONVECTOR "UNOX" ANNA XF-023	ACT	691,26	691,26	
1507	2017/04/20	01	89888	117	01	08	CONTADOR DE ÁGUA volumétrico SV-RTK, Q3=2,5m3/h, R200, MAP16, DN15mm, ligações roscadas 3/4"-3/4", L=165mm, água fria, com conjunto de peças de ligação	ACT	16,24	16,24	
1507	2018/08/02	01	92565	112	03	99	COLUNA em granito amarelo de Ponte de Lima com 80x20x20, esquinas vizeladas e acabamento a jacto de areia (colocado no Largo Domingos Pereira de Araújo na freguesia de FREIXO)	ACT	43,05	43,05	
1508	2006/09/15	01	51633	117	05	01	CONTENTOR 240LITROS VERDE	ACT	33,11	33,11	
1508	2009/09/10	01	63027	101	02	03	OFFICE 2007 PRO EDUCAÇÃO PT	ACT	88,95	88,95	
1508	2010/11/29	01	69586	106	02	99	POUF TIPO PÊRA	ACT	47,98	47,98	
1508	2013/05/14	01	76281	109	03	03	MOTOSERRA ACTIVE MOD.39.39	ACT	273,10	273,10	
1508	2014/12/17	011	81015	107	01	07	CADEIRA fixa ref.907.21 estrutura cromada e casco revestido pele sint.big bang cor 105	ACT	550,94	550,94	
Total Geral ou a Transportar .....									214.441.135,09	24.831.601,34	239.272.736,43

## FICHA PATRIMONIAL :

Identificação dos bens							Tipo De Sit.	Valor Patrimonial	Alterações Patrimoniais	Valor Atual	
Numero Ordem	Data de Aquisição	Tipo	Nr.Inv.	Cl.	Tipo	Bem					Descrição
1508	2016/05/24	01	84668	107	01	99	PLACA DE PAREDE EM FERRO com acabamento pintado, espessura 8mm, com 4 furos nas extremidades para fixação à parede e calços sob os mesmos 420x297mm	ACT	35,97		35,97
1508	2017/04/20	01	89889	117	01	08	CONTADOR DE ÁGUA volumétrico SV-RTK, Q3=2,5m3/h, R200, MAP16, DN15mm, ligações roscadas 3/4"-3/4", L=165mm, água fria, com conjunto de peças de ligação	ACT	16,24		16,24
1508	2018/08/02	01	92566	112	03	99	COLUNA em granito amarelo de Ponte de Lima com 80x20x20, esquinas vizeladas e acabamento a jacto de areia (colocado no Largo Domingos Pereira de Araújo na freguesia de FREIXO)	ACT	43,05		43,05
1509	2006/09/15	01	51634	117	05	01	CONTENTOR 240LITROS VERDE	ACT	33,11		33,11
1509	2011/06/14	01	71546	107	01	10	COLCHÃO BEDDINGE LOVAS 140X200	ACT	70,95		70,95
1509	2014/12/17	011	81016	107	01	07	CADEIRA fixa ref.907.21 estrutura cromada e casco revestido pele sint.big bang cor 105	ACT	550,94		550,94
1509	2016/05/24	01	84669	107	01	99	PLACA DE PAREDE EM FERRO com acabamento pintado, espessura 8mm, com 4 furos nas extremidades para fixação à parede e calços sob os mesmos 420x297mm	ACT	35,97		35,97
1509	2017/04/20	01	89890	117	01	08	CONTADOR DE ÁGUA volumétrico SV-RTK, Q3=2,5m3/h, R200, MAP16, DN15mm, ligações roscadas 3/4"-3/4", L=165mm, água fria, com conjunto de peças de ligação	ACT	16,24		16,24
1509	2018/08/02	01	92567	112	03	99	COLUNA em granito amarelo de Ponte de Lima com 80x20x20, esquinas vizeladas e acabamento a jacto de areia (colocado no Largo Domingos Pereira de Araújo na freguesia de FREIXO)	ACT	43,05		43,05
1510	2006/09/15	01	51635	117	05	01	CONTENTOR 240LITROS VERDE	ACT	33,11		33,11
1510	2009/09/10	01	63029	101	02	03	OFFICE 2007 PRO EDUCAÇÃO PT	ACT	88,95		88,95
1510	2010/07/07	01	69588	107	01	10	COLCHÃO SULTAN FONNES 90X200	ACT	87,53		87,53
1510	2011/06/14	01	71547	107	02	12	TAPETE PELO COMPRIDO HAMPEN 133X195	ACT	40,49		40,49
1510	2012/12/30	09	73189	401	06	99	Terreno subjacente ao ARRUAMENTO cedido pelo LOTEAMENTO nº4 do polo da GEMIEIRA	ACT	40.743,91		40.743,91
1510	2014/12/17	011	81017	107	01	07	CADEIRA fixa ref.907.21 estrutura cromada e casco revestido pele sint.big bang cor 105	ACT	550,94		550,94
1510	2016/05/24	01	84670	107	01	99	PLACA DE PAREDE EM FERRO com acabamento pintado, espessura 8mm, com 4 furos nas extremidades para fixação à parede e calços sob os mesmos 420x297mm	ACT	35,97		35,97
1510	2017/04/20	01	89891	117	01	08	CONTADOR DE ÁGUA volumétrico SV-RTK, Q3=2,5m3/h, R200, MAP16, DN15mm, ligações roscadas 3/4"-3/4", L=165mm, água fria, com conjunto de peças de ligação	ACT	16,24		16,24
1510	2018/08/02	01	92568	112	03	99	COLUNA em granito amarelo de Ponte de Lima com 80x20x20, esquinas vizeladas e acabamento a jacto de areia (colocado no Largo Domingos Pereira de Araújo na freguesia de FREIXO)	ACT	43,05		43,05
1511	2006/09/15	01	51636	117	05	01	CONTENTOR 240LITROS VERDE	ACT	33,11		33,11
1511	2009/09/10	01	63030	101	02	03	OFFICE 2007 PRO EDUCAÇÃO PT	ACT	88,95		88,95
1511	2010/07/07	01	69589	107	01	10	COLCHÃO SULTAN FONNES 90X200	ACT	87,53		87,53
1511	2011/06/14	01	71548	107	01	99	ESTRADO DE RIPAS SULTAN LODINGEN 90X200	ACT	31,59		31,59
1511	2012/12/30	09	73190	401	06	99	Terreno subjacente ao PASSEIOS cedido pelo LOTEAMENTO nº4 do polo da GEMIEIRA	ACT	20.295,47		20.295,47
Total Geral ou a Transportar .....									214.504.157,45	24.831.601,34	239.335.758,79



## FICHA PATRIMONIAL :

Identificação dos bens							Tipo De Sit.	Valor Patrimonial	Alterações Patrimoniais	Valor Atual	
Numero Ordem	Data de Aquisição	Tipo	Nr.Inv.	Cl.	Tipo	Bem					Descrição
1511	2014/12/17	011	81018	107	01	07	CADEIRA fixa ref.907.21 estrutura cromada e casco revestido pele sint.big bang cor 105	ACT	550,94	550,94	
1511	2016/05/24	01	84671	107	01	99	PLACA DE PAREDE EM FERRO com acabamento pintado, espessura 8mm, com 4 furos nas extremidades para fixação à parede e calços sob os mesmos 420x297mm	ACT	35,97	35,97	
1511	2017/04/20	01	89892	117	01	08	CONTADOR DE ÁGUA volumétrico SV-RTK, Q3=2,5m3/h, R200, MAP16, DN15mm, ligações roscadas 3/4"-3/4", L=165mm, água fria, com conjunto de peças de ligação	ACT	16,24	16,24	
1511	2018/08/02	01	92569	112	03	99	COLUNA em granito amarelo de Ponte de Lima com 80x20x20, esquinas vizeladas e acabamento a jacto de areia (colocado no Largo Domingos Pereira de Araújo na freguesia de FREIXO)	ACT	43,05	43,05	
1512	2006/09/15	01	51637	117	05	01	CONTENTOR 240LITROS VERDE	ACT	33,11	33,11	
1512	2009/09/10	01	63031	101	02	03	OFFICE 2007 PRO EDUCAÇÃO PT	ACT	88,95	88,95	
1512	2010/07/07	01	69590	107	01	10	COLCHÃO SULTAN FOMNES 90X200	ACT	87,53	87,53	
1512	2011/06/14	01	71549	107	01	99	ESTRADO DE RIPAS SULTAN LODINGEN 90X200	ACT	31,59	31,59	
1512	2012/12/30	09	73191	401	06	99	Terreno subjacente ao ESTACIONAMENTO cedido pelo LOTEAMENTO nº4 do polo da GEMIEIRA	ACT	4.165,98	4.165,98	
1512	2014/12/17	011	81019	107	01	07	CADEIRA fixa ref.907.21 estrutura cromada e casco revestido pele sint.big bang cor 105	ACT	550,94	550,94	
1512	2016/05/24	01	84672	107	01	99	PLACA DE PAREDE EM FERRO com acabamento pintado, espessura 8mm, com 4 furos nas extremidades para fixação à parede e calços sob os mesmos 420x297mm	ACT	35,97	35,97	
1512	2017/04/20	01	89893	117	01	08	CONTADOR DE ÁGUA volumétrico SV-RTK, Q3=2,5m3/h, R200, MAP16, DN15mm, ligações roscadas 3/4"-3/4", L=165mm, água fria, com conjunto de peças de ligação	ACT	16,24	16,24	
1512	2018/08/02	01	92570	112	03	99	COLUNA em granito amarelo de Ponte de Lima com 80x20x20, esquinas vizeladas e acabamento a jacto de areia (colocado no Largo Domingos Pereira de Araújo na freguesia de FREIXO)	ACT	43,05	43,05	
1513	2006/09/15	01	51638	117	05	01	CONTENTOR 240LITROS VERDE	ACT	33,11	33,11	
1513	2009/09/10	01	63032	101	02	03	OFFICE 2007 PRO EDUCAÇÃO PT	ACT	88,95	88,95	
1513	2011/06/14	01	71550	107	01	99	ESTRADO DE RIPAS SULTAN LODINGEN 90X200	ACT	31,59	31,59	
1513	2012/12/30	09	73192	401	06	99	Terreno subjacente ao EQUIPAMENTO/ECOPONTO cedido pelo LOTEAMENTO nº4 do polo da GEMIEIRA	ACT	532,49	532,49	
1513	2014/12/17	011	81020	107	01	07	CADEIRA fixa ref.907.21 estrutura cromada e casco revestido pele sint.big bang cor 105	ACT	550,94	550,94	
1513	2016/05/24	01	84673	107	01	99	PLACA DE PAREDE EM FERRO com acabamento pintado, espessura 8mm, com 4 furos nas extremidades para fixação à parede e calços sob os mesmos 420x297mm	ACT	35,97	35,97	
1513	2017/04/20	01	89894	117	01	08	CONTADOR DE ÁGUA volumétrico SV-RTK, Q3=2,5m3/h, R200, MAP16, DN15mm, ligações roscadas 3/4"-3/4", L=165mm, água fria, com conjunto de peças de ligação	ACT	16,24	16,24	
1513	2018/08/02	01	92571	112	03	99	COLUNA em granito amarelo de Ponte de Lima com 80x20x20, esquinas vizeladas e acabamento a jacto de areia (colocado no Largo Domingos Pereira de Araújo na freguesia de FREIXO)	ACT	43,05	43,05	
1514	2009/09/10	01	63033	101	02	03	OFFICE 2007 PRO EDUCAÇÃO PT	ACT	88,95	88,95	
1514	2011/06/14	01	71551	107	01	20	MESA QUADRADA MELLTROP 75X75	ACT	29,61	29,61	
Total Geral ou a Transportar .....									214.511.307,91	24.831.601,34	239.342.909,25

## MAPA DE INVENTÁRIO

## FICHA PATRIMONIAL :

Identificação dos bens							Tipo De Sit.	Valor Patrimonial	Alterações Patrimoniais	Valor Atual	
Numero Ordem	Data de Aquisição	Tipo	Nr.Inv.	Cl.	Tipo	Bem					Descrição
1514	2012/12/27	01	73193	112	03	03	PLANTA DE EMERGÊNCIA	ACT	89,56	89,56	
1514	2014/12/17	011	81021	107	01	07	CADEIRA fixa ref.907.21 estrutura cromada e casco revestido pele sint.big bang cor 105	ACT	550,94	550,94	
1514	2016/05/24	01	84674	107	01	99	PLACA DE PAREDE EM FERRO com acabamento pintado, espessura 8mm, com 4 furos nas extremidades para fixação à parede e calços sob os mesmos 420x297mm	ACT	35,97	35,97	
1514	2017/04/20	01	89895	117	01	08	CONTADOR DE ÁGUA volumétrico SV-RTK, Q3=2,5m3/h, R200, MAP16, DN15mm, ligações roscadas 3/4"-3/4", L=165mm, água fria, com conjunto de peças de ligação	ACT	16,24	16,24	
1514	2018/08/02	01	92572	112	03	99	COLUNA em granito amarelo de Ponte de Lima com 80x20x20, esquinas vizeladas e acabamento a jacto de areia (colocado no Largo Domingos Pereira de Araújo na freguesia de FREIXO)	ACT	43,05	43,05	
1515	2009/09/10	01	63034	101	02	03	OFFICE 2007 PRO EDUCAÇÃO PT	ACT	88,95	88,95	
1515	2011/06/14	01	71552	107	01	08	CAMA ASPELUND 140X200	ACT	105,40	105,40	
1515	2014/12/17	011	81022	107	01	07	CADEIRA fixa ref.907.21 estrutura cromada e casco revestido pele sint.big bang cor 105	ACT	550,94	550,94	
1515	2016/05/24	01	84675	107	01	99	PLACA DE PAREDE EM FERRO com acabamento pintado, espessura 8mm, com 4 furos nas extremidades para fixação à parede e calços sob os mesmos 420x297mm	ACT	35,97	35,97	
1515	2017/04/20	01	89896	117	01	08	CONTADOR DE ÁGUA volumétrico SV-RTK, Q3=2,5m3/h, R200, MAP16, DN15mm, ligações roscadas 3/4"-3/4", L=165mm, água fria, com conjunto de peças de ligação	ACT	16,24	16,24	
1515	2018/08/02	01	92573	112	03	99	COLUNA em granito amarelo de Ponte de Lima com 80x20x20, esquinas vizeladas e acabamento a jacto de areia (colocado no Largo Domingos Pereira de Araújo na freguesia de FREIXO)	ACT	43,05	43,05	
1516	2009/09/10	01	63035	101	02	02	WINDOWS VISTA BUSINESS	ACT	130,46	130,46	
1516	2011/06/14	01	71553	107	01	99	MESA DE CABECEIRA ASPELUND 36X35	ACT	40,49	40,49	
1516	2014/12/17	011	81023	107	01	07	CADEIRA fixa ref.907.21 estrutura cromada e casco revestido pele sint.big bang cor 105	ACT	550,94	550,94	
1516	2016/05/24	01	84676	107	01	99	PLACA DE PAREDE EM FERRO com acabamento pintado, espessura 8mm, com 4 furos nas extremidades para fixação à parede e calços sob os mesmos 420x297mm	ACT	35,97	35,97	
1516	2017/04/20	01	89897	117	01	08	CONTADOR DE ÁGUA volumétrico SV-RTK, Q3=2,5m3/h, R200, MAP16, DN15mm, ligações roscadas 3/4"-3/4", L=165mm, água fria, com conjunto de peças de ligação	ACT	16,24	16,24	
1516	2018/08/02	01	92574	112	03	99	COLUNA em granito amarelo de Ponte de Lima com 80x20x20, esquinas vizeladas e acabamento a jacto de areia (colocado no Largo Domingos Pereira de Araújo na freguesia de FREIXO)	ACT	43,05	43,05	
1516	2020/12/15	01	97607				PLACA MEIRELES MG 3649X	ACT	180,00	180,00	
1517	2009/09/10	01	63036	101	02	02	WINDOWS VISTA BUSINESS	ACT	130,46	130,46	
1517	2012/12/27	01	73196	112	03	03	PLANTA DE EMERGÊNCIA	ACT	89,56	89,56	
1517	2014/12/17	011	81024	107	01	07	CADEIRA fixa ref.907.21 estrutura cromada e casco revestido pele sint.big bang cor 105	ACT	550,94	550,94	
1517	2016/05/24	01	84677	107	01	99	PLACA DE PAREDE EM FERRO com acabamento pintado, espessura 8mm, com 4 furos nas extremidades para fixação à parede e calços sob os mesmos 420x297mm	ACT	35,97	35,97	
Total Geral ou a Transportar .....									214.514.688,30	24.831.601,34	239.346.289,64

## MAPA DE INVENTÁRIO

## FICHA PATRIMONIAL :

Identificação dos bens							Tipo De Sit.	Valor Patrimonial	Alterações Patrimoniais	Valor Atual	
Numero Ordem	Data de Aquisição	Tipo	Nr.Inv.	Cl.	Tipo	Bem					Descrição
1517	2017/04/20	01	89898	117	01	08	CONTADOR DE ÁGUA volumétrico SV-RTK, Q3=2,5m3/h, R200, MAP16, DN15mm, ligações roscadas 3/4"-3/4", L=165mm, água fria, com conjunto de peças de ligação	ACT	16,24	16,24	
1517	2018/08/02	01	92575	112	03	99	COLUNA em granito amarelo de Ponte de Lima com 80x20x20, esquinhas vizeladas e acabamento a jacto de areia (colocado no Largo Domingos Pereira de Araújo na freguesia de FREIXO)	ACT	43,05	43,05	
1518	2009/09/10	01	63037	101	02	02	WINDOWS VISTA BUSINESS	ACT	130,46	130,46	
1518	2011/06/14	01	71555	107	01	99	ALMOFADA DE POLTRONA POANG ALME	ACT	28,82	28,82	
1518	2014/12/17	011	81025	107	01	07	CADEIRA fixa ref.907.21 estrutura cromada e casco revestido pele sint.big bang cor 105	ACT	550,94	550,94	
1518	2016/05/24	01	84678	107	01	99	PLACA DE PAREDE EM FERRO com acabamento pintado, espessura 8mm, com 4 furos nas extremidades para fixação à parede e calços sob os mesmos 420x297mm	ACT	35,97	35,97	
1518	2017/04/20	01	89899	117	01	08	CONTADOR DE ÁGUA volumétrico SV-RTK, Q3=2,5m3/h, R200, MAP16, DN15mm, ligações roscadas 3/4"-3/4", L=165mm, água fria, com conjunto de peças de ligação	ACT	16,24	16,24	
1518	2018/08/02	01	92576	112	03	99	COLUNA em granito amarelo de Ponte de Lima com 80x20x20, esquinhas vizeladas e acabamento a jacto de areia (colocado no Largo Domingos Pereira de Araújo na freguesia de FREIXO)	ACT	43,05	43,05	
1519	2009/09/10	01	63038	101	02	02	WINDOWS VISTA BUSINESS	ACT	130,46	130,46	
1519	2011/06/14	01	71556	107	01	08	MESA CABECEIRA HEMNES LATER	ACT	50,68	50,68	
1519	2014/12/17	011	81026	107	01	07	CADEIRA fixa ref.907.21 estrutura cromada e casco revestido pele sint.big bang cor 105	ACT	550,94	550,94	
1519	2016/05/24	01	84679	107	01	99	PLACA DE PAREDE EM FERRO com acabamento pintado, espessura 8mm, com 4 furos nas extremidades para fixação à parede e calços sob os mesmos 420x297mm	ACT	35,97	35,97	
1519	2017/04/20	01	89900	117	01	08	CONTADOR DE ÁGUA volumétrico SV-RTK, Q3=2,5m3/h, R200, MAP16, DN15mm, ligações roscadas 3/4"-3/4", L=165mm, água fria, com conjunto de peças de ligação	ACT	16,24	16,24	
1519	2018/08/02	01	92577	112	03	99	COLUNA em granito amarelo de Ponte de Lima com 80x20x20, esquinhas vizeladas e acabamento a jacto de areia (colocado no Largo Domingos Pereira de Araújo na freguesia de FREIXO)	ACT	43,05	43,05	
1519	2020/12/04	01	97610				PORTA CARGAS com rodas antifuros e aba dobrável 250kg	ACT	64,34	64,34	
1520	2009/09/10	01	63039	101	02	02	WINDOWS VISTA BUSINESS	ACT	130,46	130,46	
1520	2014/12/17	011	81027	107	01	07	CADEIRA fixa ref.907.21 estrutura cromada e casco revestido pele sint.big bang cor 105	ACT	550,94	550,94	
1520	2016/05/24	01	84680	107	01	99	PLACA DE PAREDE EM FERRO com acabamento pintado, espessura 8mm, com 4 furos nas extremidades para fixação à parede e calços sob os mesmos 1200x1200mm	ACT	415,29	415,29	
1520	2017/06/20	01	89901	117	01	08	CONTADOR DE ÁGUA volumétrico SV-RTK, Q3=2,5m3/h, R200, MAP16, DN15mm, ligações roscadas 3/4"-3/4", L=165mm, água fria, com conjunto de peças de ligação	ACT	16,24	16,24	
1520	2018/08/02	01	92578	112	03	99	COLUNA em granito amarelo de Ponte de Lima com 50x20x20, furo na base de 30mm de diametro e 10cm de profundidade (colocado no Largo Domingos Pereira de Araújo na freguesia de FREIXO)	ACT	43,05	43,05	
Total Geral ou a Transportar .....									214.517.600,73	24.831.601,34	239.349.202,07

## MAPA DE INVENTÁRIO

Data : 2021/05/03

Ano : 2020

Pagina: 14

70

## FICHA PATRIMONIAL :

Identificação dos bens							Tipo De Sit.	Valor Patrimonial	Alterações Patrimoniais	Valor Atual	
Numero Ordem	Data de Aquisição	Tipo	Nr.Inv.	Cl.	Tipo	Bem					Descrição
1520	2020/12/16	01	97611				EXTINTOR CO2 C/suporte mural	ACT	25,00	25,00	
1521	2009/09/10	01	63040	101	02	02	WINDOWS VISTA BUSINESS	ACT	130,46	130,46	
1521	2011/06/14	01	71558	107	01	99	POLTRONA POANG CAS	ACT	30,41	30,41	
1521	2012/12/26	01	73200	107	03	06	LUMINÁRIA TL5 1X28W	ACT	37,77	37,77	
1521	2014/12/17	011	81028	107	01	07	CADEIRA fixa ref.907.21 estrutura cromada e casco revestido pele sint.big bang cor 105	ACT	550,94	550,94	
1521	2016/05/24	01	84681	107	01	99	PLACA DE PAREDE EM FERRO com acabamento pintado, espessura 8mm, com 4 furos nas extremidades para fixação à parede e calços sob os mesmos 300x150mm	ACT	12,98	12,98	
1521	2017/06/20	01	89902	117	01	08	CONTADOR DE ÁGUA volumétrico SV-RTK, Q3=2,5m3/h, R200, MAP16, DN15mm, ligações roscadas 3/4"-3/4", L=165mm, água fria, com conjunto de peças de ligação	ACT	16,24	16,24	
1521	2018/08/02	01	92579	112	03	99	COLUNA em granito amarelo de Ponte de Lima com 50x20x20, furo na base de 30mm de diâmetro e 10cm de profundidade (colocado no Largo Domingos Pereira de Araújo na freguesia de FREIXO)	ACT	43,05	43,05	
1522	2009/09/10	01	63041	101	02	02	WINDOWS VISTA BUSINESS	ACT	130,46	130,46	
1522	2011/06/14	01	71559	107	01	99	MÓDULO DE ARRUMAÇÃO 85X30 MALM	ACT	49,34	49,34	
1522	2012/12/26	01	73201	107	03	06	LUMINÁRIA TL5 1X28W	ACT	37,77	37,77	
1522	2014/12/17	011	81029	107	01	07	CADEIRA fixa ref.907.21 estrutura cromada e casco revestido pele sint.big bang cor 105	ACT	550,94	550,94	
1522	2016/05/24	01	84682	107	01	99	PLACA DE PAREDE EM FERRO com acabamento pintado, espessura 8mm, com 4 furos nas extremidades para fixação à parede e calços sob os mesmos 300x150mm	ACT	12,98	12,98	
1522	2017/06/20	01	89903	117	01	08	CONTADOR DE ÁGUA volumétrico SV-RTK, Q3=2,5m3/h, R200, MAP16, DN15mm, ligações roscadas 3/4"-3/4", L=165mm, água fria, com conjunto de peças de ligação	ACT	16,24	16,24	
1522	2018/08/02	01	92580	112	03	99	COLUNA em granito amarelo de Ponte de Lima com 50x20x20, furo na base de 30mm de diâmetro e 10cm de profundidade (colocado no Largo Domingos Pereira de Araújo na freguesia de FREIXO)	ACT	43,05	43,05	
1523	2009/09/10	01	63042	101	02	02	WINDOWS VISTA BUSINESS	ACT	130,46	130,46	
1523	2011/06/14	01	71560	107	01	99	MÓDULO DE ARRUMAÇÃO 85X30 MALM	ACT	49,34	49,34	
1523	2012/12/26	01	73202	107	03	06	LUMINÁRIA TL5 1X28W	ACT	37,77	37,77	
1523	2014/12/17	011	81030	107	01	07	CADEIRA fixa ref.907.21 estrutura cromada e casco revestido pele sint.big bang cor 105	ACT	550,94	550,94	
1523	2016/05/24	01	84683	107	01	99	PLACA DE PAREDE EM FERRO com acabamento pintado, espessura 8mm, com 4 furos nas extremidades para fixação à parede e calços sob os mesmos 600x140mm	ACT	24,22	24,22	
1523	2017/06/20	01	89904	117	01	08	CONTADOR DE ÁGUA volumétrico SV-RTK, Q3=2,5m3/h, R200, MAP16, DN15mm, ligações roscadas 3/4"-3/4", L=165mm, água fria, com conjunto de peças de ligação	ACT	16,24	16,24	
1523	2018/08/02	01	92581	112	03	99	COLUNA em granito amarelo de Ponte de Lima com 50x20x20, furo na base de 30mm de diâmetro e 10cm de profundidade (colocado no Largo Domingos Pereira de Araújo na freguesia de FREIXO)	ACT	43,05	43,05	
1524	2009/09/10	01	63043	101	02	02	WINDOWS VISTA BUSINESS	ACT	130,46	130,46	
1524	2012/12/26	01	73203	107	03	06	LUMINÁRIA TL5 1X28W	ACT	37,77	37,77	
Total Geral ou a Transportar .....									214.520.308,61	24.831.601,34	239.351.909,95

## FICHA PATRIMONIAL :

Identificação dos bens							Tipo De Sit.	Valor Patrimonial	Alterações Patrimoniais	Valor Atual	
Numero Ordem	Data de Aquisição	Tipo	Nr.Inv.	Cl.	Tipo	Bem					Descrição
1524	2014/12/17	011	81031	107	01	07	CADEIRA fixa ref.907.21 estrutura cromada e casco revestido pele sint.big bang cor 105	ACT	550,94		550,94
1524	2016/05/24	01	84684	107	01	99	PLACA DE PAREDE EM FERRO com acabamento pintado, espessura 8mm, com 4 furos nas extremidades para fixação à parede e calços sob os mesmos 600x140mm	ACT	24,22		24,22
1524	2017/06/20	01	89905	117	01	08	CONTADOR DE ÁGUA volumétrico SV-RTK, Q3=2,5m3/h, R200, MAP16, DN15mm, ligações roscadas 3/4"-3/4", L=165mm, água fria, com conjunto de peças de ligação	ACT	16,24		16,24
1524	2018/08/02	01	92582	112	03	99	COLUNA em granito amarelo de Ponte de Lima com 50x20x20, furo na base de 30mm de diametro e 10cm de profundidade (colocado no Largo Domingos Pereira de Araújo na freguesia de FREIXO)	ACT	43,05		43,05
1525	2009/09/10	01	63044	101	02	02	WINDOWS VISTA BUSINESS	ACT	130,46		130,46
1525	2011/06/14	01	71562	107	01	16	ESTANTE 37X140 MOLGER EST NOG	ACT	45,55		45,55
1525	2012/12/26	01	73204	107	03	06	LUMINÁRIA TL5 1X28W	ACT	37,77		37,77
1525	2014/12/17	011	81032	107	01	07	CADEIRA fixa ref.907.21 estrutura cromada e casco revestido pele sint.big bang cor 105	ACT	550,94		550,94
1525	2016/05/24	01	84685	107	01	99	PLACA DE PAREDE EM FERRO com acabamento pintado, espessura 8mm, com 4 furos nas extremidades para fixação à parede e calços sob os mesmos 1200x140mm	ACT	48,45		48,45
1525	2017/06/20	01	89906	117	01	08	CONTADOR DE ÁGUA volumétrico SV-RTK, Q3=2,5m3/h, R200, MAP16, DN15mm, ligações roscadas 3/4"-3/4", L=165mm, água fria, com conjunto de peças de ligação	ACT	16,24		16,24
1525	2018/08/02	01	92583	112	03	99	COLUNA em granito amarelo de Ponte de Lima com 50x20x20, furo na base de 30mm de diametro e 10cm de profundidade (colocado no Largo Domingos Pereira de Araújo na freguesia de FREIXO)	ACT	43,05		43,05
1526	2009/09/10	01	63045	101	02	02	WINDOWS VISTA BUSINESS	ACT	130,46		130,46
1526	2011/06/14	01	71563	107	01	16	ESTANTE 37X140 MOLGER EST NOG	ACT	45,55		45,55
1526	2012/12/26	01	73205	107	03	06	LUMINÁRIA TL5 1X28W	ACT	37,77		37,77
1526	2013/05/28	01	76299	107	05	99	BOMBA CIRCULADORA SOLAR 2WILLO*25/6	ACT	239,28		239,28
1526	2014/12/17	011	81033	107	01	07	CADEIRA fixa ref.907.21 estrutura cromada e casco revestido pele sint.big bang cor 105	ACT	550,94		550,94
1526	2016/05/24	01	84686	107	01	99	PLACA DE PAREDE EM FERRO com acabamento pintado, espessura 8mm, com 4 furos nas extremidades para fixação à parede e calços sob os mesmos 500x300mm	ACT	43,26		43,26
1526	2017/06/20	01	89907	117	01	08	CONTADOR DE ÁGUA volumétrico SV-RTK, Q3=2,5m3/h, R200, MAP16, DN15mm, ligações roscadas 3/4"-3/4", L=165mm, água fria, com conjunto de peças de ligação	ACT	16,24		16,24
1526	2018/08/02	01	92584	112	03	99	COLUNA em granito amarelo de Ponte de Lima com 50x20x20, furo na base de 30mm de diametro e 10cm de profundidade (colocado no Largo Domingos Pereira de Araújo na freguesia de FREIXO)	ACT	43,05		43,05
1527	2006/05/29	01	51652	103	01	13	SOFÁ	ACT	433,95		433,95
1527	2009/09/10	01	63046	101	02	02	WINDOWS VISTA BUSINESS	ACT	130,46		130,46
1527	2011/06/14	01	71564	107	01	16	ESTANTE 37X140 MOLGER EST NOG	ACT	45,55		45,55
1527	2012/12/26	01	73206	107	03	06	LUMINÁRIA TL5 1X28W	ACT	37,77		37,77
1527	2014/12/17	011	81034	107	01	07	CADEIRA fixa ref.907.21 estrutura cromada e casco revestido pele sint.big bang cor 105	ACT	550,94		550,94
Total Geral ou a Transportar .....									214.524.120,74	24.831.601,34	239.355.722,08

## FICHA PATRIMONIAL :

Identificação dos bens							Tipo De Sit.	Valor Patrimonial	Alterações Patrimoniais	Valor Atual	
Numero Ordem	Data de Aquisição	Tipo	Nr.Inv.	Cl.	Tipo	Ben					Descrição
1527	2016/05/24	01	84687	107	01	99	PLACA DE PAREDE EM FERRO com acabamento pintado, espessura 8mm, com 4 furos nas extremidades para fixação à parede e calços sob os mesmos 500x300mm	ACT	43,26		43,26
1527	2017/06/20	01	89908	117	01	08	CONTADOR DE ÁGUA volumétrico SV-RTK, Q3=2,5m3/h, R200, MAP16, DN15mm, ligações roscadas 3/4"-3/4", L=165mm, água fria, com conjunto de peças de ligação	ACT	16,24		16,24
1527	2018/08/02	01	92585	112	03	99	COLUNA em granito amarelo de Ponte de Lima com 50x20x20, furo na base de 30mm de diametro e 10cm de profundidade (colocado no Largo Domingos Pereira de Araújo na freguesia de FREIXO)	ACT	43,05		43,05
1528	2009/09/10	01	63047	101	02	02	WINDOWS VISTA BUSINESS	ACT	130,46		130,46
1528	2012/12/26	01	73207	107	03	06	LUMINÁRIA TL5 1X35W	ACT	37,77		37,77
1528	2013/05/16	01	76301	109	02	05	SISTEMA NEBULIZAÇÃO	ACT	1.301,33		1.301,33
1528	2014/12/17	011	81035	107	01	07	CADEIRA fixa ref.907.21 estrutura cromada e casco revestido pele sint.big bang cor 105	ACT	550,94		550,94
1528	2016/05/24	01	84688	107	01	99	PLACA DE PAREDE EM FERRO com acabamento pintado, espessura 8mm, com 4 furos nas extremidades para fixação à parede e calços sob os mesmos 1800x200mm	ACT	103,82		103,82
1528	2017/06/20	01	89909	117	01	08	CONTADOR DE ÁGUA volumétrico SV-RTK, Q3=2,5m3/h, R200, MAP16, DN15mm, ligações roscadas 3/4"-3/4", L=165mm, água fria, com conjunto de peças de ligação	ACT	16,24		16,24
1528	2018/08/02	01	92586	112	03	99	COLUNA em granito amarelo de Ponte de Lima com 50x20x20, furo na base de 30mm de diametro e 10cm de profundidade (colocado no Largo Domingos Pereira de Araújo na freguesia de FREIXO)	ACT	43,05		43,05
1529	2009/09/10	01	63048	101	02	02	WINDOWS VISTA BUSINESS	ACT	130,46		130,46
1529	2011/06/14	01	71566	107	01	16	ESTANTE 37X140 MOLGER EST NOG	ACT	45,55		45,55
1529	2012/12/26	01	73208	107	03	06	LUMINÁRIA TL5 1X35W	ACT	37,77		37,77
1529	2014/12/17	011	81036	107	01	07	CADEIRA fixa ref.907.21 estrutura cromada e casco revestido pele sint.big bang cor 105	ACT	550,94		550,94
1529	2016/05/24	01	84689	107	01	99	PLACA DE PAREDE EM FERRO com acabamento pintado, espessura 8mm, com 4 furos nas extremidades para fixação à parede e calços sob os mesmos 200x300mm	ACT	17,30		17,30
1529	2017/06/20	01	89910	117	01	08	CONTADOR DE ÁGUA volumétrico SV-RTK, Q3=2,5m3/h, R200, MAP16, DN15mm, ligações roscadas 3/4"-3/4", L=165mm, água fria, com conjunto de peças de ligação	ACT	16,24		16,24
1529	2018/08/02	01	92587	112	03	99	COLUNA em granito amarelo de Ponte de Lima com 50x20x20, furo na base de 30mm de diametro e 10cm de profundidade (colocado no Largo Domingos Pereira de Araújo na freguesia de FREIXO)	ACT	43,05		43,05
1530	2009/09/10	01	63049	101	02	03	OFFICE 2007 PRO EDUCAÇÃO PT	ACT	88,95		88,95
1530	2011/06/14	01	71567	107	01	16	ESTANTE 79X149 BR EXPEDIT	ACT	49,39		49,39
1530	2012/12/26	01	73209	107	03	06	LUMINÁRIA TL5 1X35W	ACT	37,77		37,77
1530	2014/12/17	011	81037	107	01	20	MESA de reunião com 3200x900x740 ARKITEK com tampo de vidro de cor branco	ACT	3.724,86		3.724,86
1530	2016/05/24	01	84690	107	01	99	PLACA DE PAREDE EM FERRO com acabamento pintado, espessura 8mm, com 4 furos nas extremidades para fixação à parede e calços sob os mesmos 1800x1040mm	ACT	539,85		539,85
Total Geral ou a Transportar .....									214.531.689,03	24.831.601,34	239.363.290,37

## FICHA PATRIMONIAL :

Identificação dos bens							Tipo De Sit.	Valor Patrimonial	Alterações Patrimoniais	Valor Atual	
Numero Ordem	Data de Aquisição	Tipo	Nr.Inv.	Cl.	Tipo	Ben					Descrição
1530	2017/06/20	01	89911	117	01	08	CONTADOR DE ÁGUA volumétrico SV-RTK, Q3=2,5m3/h, R200, MAP16, DN15mm, ligações roscadas 3/4"-3/4", L=165mm, água fria, com conjunto de peças de ligação	ACT	16,24	16,24	
1530	2018/08/02	01	92588	112	03	99	COLUNA em granito amarelo de Ponte de Lima com 50x20x20, furo na base de 30mm de diametro e 10cm de profundidade (colocado no Largo Domingos Pereira de Araújo na freguesia de FREIXO)	ACT	43,05	43,05	
1531	2006/03/15	01	51656	106	02	99	BUSTO HUMANO ANATOMICO	ACT	153,56	153,56	
1531	2009/09/10	01	63050	101	02	03	OFFICE 2007 PRO EDUCAÇÃO PT	ACT	88,95	88,95	
1531	2011/06/14	01	71568	107	01	16	ESTANTE 79X149 BR EXPEDIT	ACT	49,39	49,39	
1531	2012/12/26	01	73210	107	03	06	LUMINÁRIA TL5 1X35W	ACT	37,77	37,77	
1531	2014/12/17	011	81038	107	01	03	BANCO com 2000x550x420 em pele sint. alma preta com bandeja em madeira roble natural	ACT	877,59	877,59	
1531	2016/05/24	01	84691	107	01	99	PLACA DE PAREDE EM FERRO com acabamento pintado, espessura 8mm, com 4 furos nas extremidades para fixação à parede e calços sob os mesmos 1000x800mm	ACT	230,70	230,70	
1531	2017/06/20	01	89912	117	01	08	CONTADOR DE ÁGUA volumétrico SV-RTK, Q3=2,5m3/h, R200, MAP16, DN15mm, ligações roscadas 3/4"-3/4", L=165mm, água fria, com conjunto de peças de ligação	ACT	16,24	16,24	
1531	2018/08/02	01	92589	112	03	99	COLUNA em granito amarelo de Ponte de Lima com 50x20x20, furo na base de 30mm de diametro e 10cm de profundidade (colocado no Largo Domingos Pereira de Araújo na freguesia de FREIXO)	ACT	43,05	43,05	
1532	2009/09/10	01	63051	101	02	03	OFFICE 2007 PRO EDUCAÇÃO PT	ACT	88,95	88,95	
1532	2011/06/14	01	71569	107	01	08	CAMA COM CABECEIRA 90X200 BR ODDA	ACT	100,34	100,34	
1532	2012/12/26	01	73211	107	03	06	LUMINÁRIA TL5 1X35W	ACT	37,77	37,77	
1532	2014/12/17	011	81039	107	01	03	BANCO com 2000x550x420 em pele sint. alma preta com bandeja em madeira roble natural	ACT	877,59	877,59	
1532	2016/05/24	01	84692	107	01	99	PLACA DE PAREDE EM FERRO com acabamento pintado, espessura 8mm, com 4 furos nas extremidades para fixação à parede e calços sob os mesmos 800x600mm	ACT	138,42	138,42	
1532	2017/06/20	01	89913	117	01	08	CONTADOR DE ÁGUA volumétrico SV-RTK, Q3=2,5m3/h, R200, MAP16, DN15mm, ligações roscadas 3/4"-3/4", L=165mm, água fria, com conjunto de peças de ligação	ACT	16,24	16,24	
1532	2018/08/02	01	92590	112	03	99	COLUNA em granito amarelo de Ponte de Lima com 50x20x20, furo na base de 30mm de diametro e 10cm de profundidade (colocado no Largo Domingos Pereira de Araújo na freguesia de FREIXO)	ACT	43,05	43,05	
1533	2009/09/10	01	63052	101	02	03	OFFICE 2007 PRO EDUCAÇÃO PT	ACT	88,95	88,95	
1533	2011/06/14	01	71570	107	01	99	MÓDULO DE ARRUMAÇÃO 85X30 MALM LAR	ACT	49,34	49,34	
1533	2012/12/26	01	73212	107	03	06	LUMINÁRIA TL5 1X35W	ACT	37,77	37,77	
1533	2014/12/17	011	81040	107	01	03	BANCO com 2000x550x420 em pele sint. alma preta com bandeja em madeira roble natural	ACT	877,59	877,59	
1533	2016/05/24	01	84693	107	01	99	PLACA DE PAREDE EM FERRO com acabamento pintado, espessura 8mm, com 4 furos nas extremidades para fixação à parede e calços sob os mesmos 1000x30mm	ACT	8,65	8,65	
1533	2017/06/20	01	89914	117	01	08	CONTADOR DE ÁGUA volumétrico SV-RTK, Q3=2,5m3/h, R200, MAP16, DN15mm, ligações roscadas 3/4"-3/4", L=165mm, água fria, com conjunto de peças de ligação	ACT	16,24	16,24	
Total Geral ou a Transportar .....									214.535.626,47	24.831.601,34	239.367.227,81

## FICHA PATRIMONIAL :

Identificação dos bens							Tipo De Sit.	Valor Patrimonial	Alterações Patrimoniais	Valor Atual	
Numero Ordem	Data de Aquisição	Tipo	Nr.Inv.	Cl.	Tipo	Bem					Descrição
1533	2018/08/02	01	92591	112	03	99	COLUNA em granito amarelo de Ponte de Lima com 50x20x20, furo na base de 30mm de diametro e 10cm de profundidade (colocado no Largo Domingos Pereira de Araújo na freguesia de FREIXO)	ACT	43,05		43,05
1534	2009/09/10	01	63053	101	02	03	OFFICE 2007 PRO EDUCAÇÃO PT	ACT	88,95		88,95
1534	2011/06/14	01	71571	107	01	99	MÓDULO DE ARRUMAÇÃO 85X30 MALM LAR	ACT	49,34		49,34
1534	2012/12/26	01	73213	106	03	03	COLUNA DE SOM CENTRAL ELECTROVOICE EVU-2062/95-BLK	ACT	700,64		700,64
1534	2014/12/17	011	81041	107	01	20	MESA quadrada com 1200x1200x740 ARKITEK com tampo de vidro branco	ACT	1.439,20		1.439,20
1534	2016/05/24	01	84694	107	01	99	PLACA DE PAREDE EM FERRO com acabamento pintado, espessura 8mm, com 4 furos nas extremidades para fixação à parede e calços sob os mesmos 300x200mm	ACT	17,30		17,30
1534	2017/06/20	01	89915	117	01	08	CONTADOR DE ÁGUA volumétrico SV-RTK, Q3=2,5m3/h, R200, MAP16, DN15mm, ligações roscadas 3/4"-3/4", L=165mm, água fria, com conjunto de peças de ligação	ACT	16,24		16,24
1534	2018/08/02	01	92592	112	03	99	COLUNA em granito amarelo de Ponte de Lima com 50x20x20, furo na base de 30mm de diametro e 10cm de profundidade (colocado no Largo Domingos Pereira de Araújo na freguesia de FREIXO)	ACT	43,05		43,05
1535	2009/09/10	01	63054	101	02	03	OFFICE 2007 PRO EDUCAÇÃO PT	ACT	88,95		88,95
1535	2011/06/14	01	71572	107	01	99	MÓDULO DE ARRUMAÇÃO 85X30 MALM LAR	ACT	49,34		49,34
1535	2012/12/26	01	73214	106	03	99	SUBWOOFER ELECTROVOICE ZX1-SUB	ACT	729,88		729,88
1535	2014/12/17	011	81042	107	01	20	MESA quadrada com 1200x1200x740 ARKITEK com tampo de vidro branco	ACT	1.439,20		1.439,20
1535	2016/05/24	01	84695	107	01	99	PLACA DE PAREDE EM FERRO com acabamento pintado, espessura 8mm, com 4 furos nas extremidades para fixação à parede e calços sob os mesmos 120x120mm	ACT	4,15		4,15
1535	2017/06/20	01	89916	117	01	08	CONTADOR DE ÁGUA volumétrico SV-RTK, Q3=2,5m3/h, R200, MAP16, DN15mm, ligações roscadas 3/4"-3/4", L=165mm, água fria, com conjunto de peças de ligação	ACT	16,24		16,24
1535	2018/08/02	01	92593	112	03	99	COLUNA em granito amarelo de Ponte de Lima com 50x20x20, furo na base de 30mm de diametro e 10cm de profundidade (colocado no Largo Domingos Pereira de Araújo na freguesia de FREIXO)	ACT	43,05		43,05
1536	2009/09/10	01	63055	101	02	03	OFFICE 2007 PRO EDUCAÇÃO PT	ACT	88,95		88,95
1536	2011/06/14	01	71573	107	01	99	MÓDULO DE ARRUMAÇÃO 85X30 MALM LAR	ACT	49,34		49,34
1536	2012/12/26	01	73215	106	03	99	SUBWOOFER ELECTROVOICE ZX1-SUB	ACT	729,88		729,88
1536	2014/12/17	011	81043	107	01	20	MESA quadrada com 1200x1200x740 ARKITEK com tampo de vidro branco	ACT	1.439,20		1.439,20
1536	2016/05/24	01	84696	107	01	99	PLACA DE PAREDE EM FERRO com acabamento pintado, espessura 8mm, com 4 furos nas extremidades para fixação à parede e calços sob os mesmos 120x120mm	ACT	4,15		4,15
1536	2017/06/20	01	89917	117	01	08	CONTADOR DE ÁGUA volumétrico SV-RTK, Q3=2,5m3/h, R200, MAP16, DN15mm, ligações roscadas 3/4"-3/4", L=165mm, água fria, com conjunto de peças de ligação	ACT	16,24		16,24
1536	2018/08/02	01	92594	112	03	99	COLUNA em granito amarelo de Ponte de Lima com 50x20x20, furo na base de 30mm de diametro e 10cm de profundidade (colocado no Largo Domingos Pereira de Araújo na freguesia de FREIXO)	ACT	43,05		43,05
Total Geral ou a Transportar .....									214.542.765,86	24.831.601,34	239.374.367,20



## FICHA PATRIMONIAL :

Identificação dos bens							Tipo De Sit.	Valor Patrimonial	Alterações Patrimoniais	Valor Atual	
Numero Ordem	Data de Aquisição	Tipo	Nr.Inv.	Cl.	Tipo	Bem					Descrição
1537	2009/09/10	01	63056	101	02	03	OFFICE 2007 PRO EDUCAÇÃO PT	ACT	88,95		88,95
1537	2011/06/14	01	71574	107	01	99	MÓDULO DE ARRUMAÇÃO 85X30 MALM LAR	ACT	49,34		49,34
1537	2014/12/17	011	81044	107	01	20	MESA quadrada com 1200x1200x740 ARKITEK com tampo de vidro branco	ACT	1.439,20		1.439,20
1537	2016/05/24	01	84697	107	01	99	PLACA DE PAREDE EM FERRO com acabamento pintado, espessura 8mm, com 4 furos nas extremidades para fixação à parede e calços sob os mesmos 120x120mm	ACT	4,15		4,15
1537	2017/06/20	01	89918	117	01	08	CONTADOR DE ÁGUA volumétrico SV-RTK, Q3=2,5m3/h, R200, MAP16, DN15mm, ligações roscadas 3/4"-3/4", L=165mm, água fria, com conjunto de peças de ligação	ACT	16,24		16,24
1537	2018/08/02	01	92595	112	03	99	COLUNA em granito amarelo de Ponte de Lima com 50x20x20, furo na base de 30mm de diametro e 10cm de profundidade (colocado no Largo Domingos Pereira de Araújo na freguesia de FREIXO)	ACT	43,05		43,05
1538	2009/09/10	01	63057	101	02	03	OFFICE 2007 PRO EDUCAÇÃO PT	ACT	88,95		88,95
1538	2011/06/14	01	71575	107	01	08	CAMA 200X90 MALM BR COM TRAVE SKORVA	ACT	116,45		116,45
1538	2012/12/26	01	73217	106	03	03	COLUNA DE SOM ELECTROVOICE ZX1-90	ACT	469,12		469,12
1538	2014/12/17	011	81045	107	01	20	MESA com 1400x800x740 cromada com tampo em vidro branco	ACT	360,95		360,95
1538	2016/05/24	01	84698	107	01	99	PLACA DE PAREDE EM FERRO com acabamento pintado, espessura 8mm, com 4 furos nas extremidades para fixação à parede e calços sob os mesmos 120x120mm	ACT	4,15		4,15
1538	2017/06/20	01	89919	117	01	08	CONTADOR DE ÁGUA volumétrico SV-RTK, Q3=2,5m3/h, R200, MAP16, DN15mm, ligações roscadas 3/4"-3/4", L=165mm, água fria, com conjunto de peças de ligação	ACT	16,24		16,24
1538	2018/08/02	01	92596	112	03	99	COLUNA em granito amarelo de Ponte de Lima com 50x20x20, furo na base de 30mm de diametro e 10cm de profundidade (colocado no Largo Domingos Pereira de Araújo na freguesia de FREIXO)	ACT	43,05		43,05
1539	2009/09/10	01	63058	101	02	03	OFFICE 2007 PRO EDUCAÇÃO PT	ACT	88,95		88,95
1539	2011/06/14	01	71576	107	01	08	CAMA 200X90 MALM BR COM TRAVE SKORVA	ACT	116,45		116,45
1539	2012/12/26	01	73218	106	03	03	COLUNA DE SOM ELECTROVOICE ZX1-90	ACT	469,12		469,12
1539	2014/12/17	011	81046	107	01	20	MESA com 1400x800x740 cromada com tampo em vidro branco	ACT	360,95		360,95
1539	2016/05/24	01	84699	107	01	99	PLACA DE PAREDE EM FERRO com acabamento pintado, espessura 8mm, com 4 furos nas extremidades para fixação à parede e calços sob os mesmos 120x120mm	ACT	4,15		4,15
1539	2017/06/20	01	89920	117	01	08	CONTADOR DE ÁGUA volumétrico SV-RTK, Q3=2,5m3/h, R200, MAP16, DN15mm, ligações roscadas 3/4"-3/4", L=165mm, água fria, com conjunto de peças de ligação	ACT	16,24		16,24
1539	2018/08/02	01	92597	112	03	99	COLUNA em granito amarelo de Ponte de Lima com 50x20x20, furo na base de 30mm de diametro e 10cm de profundidade (colocado no Largo Domingos Pereira de Araújo na freguesia de FREIXO)	ACT	43,05		43,05
1540	2009/09/10	01	63059	101	02	03	OFFICE 2007 PRO EDUCAÇÃO PT	ACT	88,95		88,95
1540	2011/06/14	01	71577	107	01	20	MESA DE VIDRO GRANAS C/ 2 CADEIRAS	ACT	101,24		101,24
1540	2012/12/26	01	73219	106	03	03	COLUNA DE SOM ELECTROVOICE ZX1-90	ACT	469,12		469,12
1540	2014/12/17	011	81047	107	01	20	MESA com 1400x800x740 cromada com tampo em vidro branco	ACT	360,95		360,95
1540	2016/05/24	01	84700	107	01	99	PLACA DE PAREDE EM FERRO com acabamento pintado, espessura 8mm, com 4 furos nas extremidades para fixação à parede e calços sob os mesmos 120x120mm	ACT	4,15		4,15
Total Geral ou a Transportar .....									214.547.629,02	24.831.601,34	239.379.230,36

## FICHA PATRIMONIAL :

Identificação dos bens							Tipo De Sit.	Valor Patrimonial	Alterações Patrimoniais	Valor Atual	
Numero Ordem	Data de Aquisição	Tipo	Nr.Inv.	Cl.	Tipo	Bem					Descrição
1540	2017/06/20	01	89921	117	01	08	CONTADOR DE ÁGUA volumétrico SV-RTK, Q3=2,5m3/h, R200, MAP16, DN15mm, ligações roscadas 3/4"-3/4", L=165mm, água fria, com conjunto de peças de ligação	ACT	16,24	16,24	
1540	2018/08/02	01	92598	112	03	99	COLUNA em granito amarelo de Ponte de Lima com 50x20x20, furo na base de 30mm de diametro e 10cm de profundidade (colocado no Largo Domingos Pereira de Araújo na freguesia de FREIXO)	ACT	43,05	43,05	
1541	2009/09/10	01	63060	101	02	03	OFFICE 2007 PRO EDUCAÇÃO PT	ACT	88,95	88,95	
1541	2011/06/14	01	71578	107	01	08	CAMA HEMNES CABEC/PÉS 140	ACT	145,94	145,94	
1541	2012/12/26	01	73220	106	03	01	AMPLIFICADOR CERWIN VEGA	ACT	461,81	461,81	
1541	2014/12/17	011	81048	107	01	99	BLOCO RODADO com 3 gavetas BC01 P66 epoxy preto	ACT	204,11	204,11	
1541	2016/05/24	01	84701	107	01	99	COLUNA EM FERRO com acabamento pintado, espessura 8mm, com base para fixação ao chão e uma parte inclinada para receber texto com 200x200x1000mm	ACT	88,80	88,80	
1541	2017/06/20	01	89922	117	01	08	CONTADOR DE ÁGUA volumétrico SV-RTK, Q3=2,5m3/h, R200, MAP16, DN15mm, ligações roscadas 3/4"-3/4", L=165mm, água fria, com conjunto de peças de ligação	ACT	16,24	16,24	
1541	2018/08/02	01	92599	112	03	99	COLUNA em granito amarelo de Ponte de Lima com 50x20x20, furo na base de 30mm de diametro e 10cm de profundidade (colocado no Largo Domingos Pereira de Araújo na freguesia de FREIXO)	ACT	43,05	43,05	
1542	2009/09/10	01	63061	101	02	03	OFFICE 2007 PRO EDUCAÇÃO PT	ACT	88,95	88,95	
1542	2012/12/26	01	73221	106	03	01	AMPLIFICADOR CERWIN VEGA	ACT	461,81	461,81	
1542	2014/12/17	011	81049	107	01	99	BLOCO RODADO com 3 gavetas BC01 P66 epoxy preto	ACT	204,11	204,11	
1542	2016/05/24	01	84702	107	01	99	COLUNA EM FERRO com acabamento pintado, espessura 8mm, com base para fixação ao chão e uma parte inclinada para receber texto com 200x200x1000mm	ACT	88,80	88,80	
1542	2017/06/20	01	89923	117	01	08	CONTADOR DE ÁGUA volumétrico SV-RTK, Q3=2,5m3/h, R200, MAP16, DN15mm, ligações roscadas 3/4"-3/4", L=165mm, água fria, com conjunto de peças de ligação	ACT	16,24	16,24	
1542	2018/08/02	01	92600	112	03	99	COLUNA em granito amarelo de Ponte de Lima com 50x20x20, furo na base de 30mm de diametro e 10cm de profundidade (colocado no Largo Domingos Pereira de Araújo na freguesia de FREIXO)	ACT	43,05	43,05	
1543	2009/09/10	01	63062	101	02	03	OFFICE 2007 PRO EDUCAÇÃO PT	ACT	88,95	88,95	
1543	2011/06/14	01	71580	107	01	05	BELICHE 90X200 TROMSO	ACT	130,75	130,75	
1543	2012/12/26	01	73222	106	03	01	AMPLIFICADOR CERWIN VEGA	ACT	461,81	461,81	
1543	2016/05/24	01	84703	107	01	99	COLUNA EM FERRO com acabamento pintado, espessura 8mm, com base para fixação ao chão e uma parte inclinada para receber texto com 200x200x1000mm	ACT	88,80	88,80	
1543	2017/06/20	01	89924	117	01	08	CONTADOR DE ÁGUA volumétrico SV-RTK, Q3=2,5m3/h, R200, MAP16, DN15mm, ligações roscadas 3/4"-3/4", L=165mm, água fria, com conjunto de peças de ligação	ACT	16,24	16,24	
1543	2018/08/02	01	92601	112	03	99	COLUNA em granito amarelo de Ponte de Lima com 50x20x20, furo na base de 30mm de diametro e 10cm de profundidade (colocado no Largo Domingos Pereira de Araújo na freguesia de FREIXO)	ACT	43,05	43,05	
1544	2011/06/14	01	71581	107	01	05	BELICHE 90X200 TROMSO	ACT	130,75	130,75	
1544	2012/12/26	01	73223	106	03	12	MESA DE MISTURA DE ÁUDIO MIDAS VENICE F32	ACT	2.985,32	2.985,32	
Total Geral ou a Transportar .....									214.553.585,84	24.831.601,34	239.385.187,18

## MAPA DE INVENTÁRIO

Data : 2021/05/03

Ano : 2020

Pagina: 14

77

## FICHA PATRIMONIAL :

Identificação dos bens							Tipo De Sit.	Valor Patrimonial	Alterações Patrimoniais	Valor Atual	
Numero Ordem	Data de Aquisição	Tipo	Nr.Inv.	Cl.	Tipo	Bem					Descrição
1544	2014/12/17	011	81051	107	01	20	MESA redonda com 1300 ARKITEK com tampo de vidro branco	ACT	1.250,20	1.250,20	
1544	2016/05/24	01	84704	107	01	99	COLUNA EM FERRO com acabamento pintado, espessura 8mm, com base para fixação ao chão e uma parte inclinada para receber texto com 200x200x1000mm	ACT	88,80	88,80	
1544	2017/06/20	01	89925	117	01	08	CONTADOR DE ÁGUA volumétrico SV-RTK, Q3=2,5m3/h, R200, MAP16, DN15mm, ligações roscadas 3/4"-3/4", L=165mm, água fria, com conjunto de peças de ligação	ACT	16,24	16,24	
1544	2018/08/02	01	92602	112	03	99	COLUNA em granito amarelo de Ponte de Lima com 50x20x20, furo na base de 30mm de diametro e 10cm de profundidade (colocado no Largo Domingos Pereira de Araújo na freguesia de FREIXO)	ACT	43,05	43,05	
1545	2011/06/14	01	71582	107	01	05	BELICHE 90X200 TROMSO	ACT	130,75	130,75	
1545	2012/12/26	01	73224	106	03	99	PROCESSADOR DE SINAL CINEMA ONKYO	ACT	973,58	973,58	
1545	2014/12/17	011	81052	107	01	07	CADEIRA rodada com braços ref.PL2110.PO.L11	ACT	182,67	182,67	
1545	2016/05/24	01	84705	107	01	99	COLUNA EM FERRO com acabamento pintado, espessura 8mm, com base para fixação ao chão e uma parte inclinada para receber texto com 200x200x1000mm	ACT	88,80	88,80	
1545	2017/06/20	01	89926	117	01	08	CONTADOR DE ÁGUA volumétrico SV-RTK, Q3=2,5m3/h, R200, MAP16, DN15mm, ligações roscadas 3/4"-3/4", L=165mm, água fria, com conjunto de peças de ligação	ACT	16,24	16,24	
1545	2018/08/02	01	92603	112	03	99	COLUNA em granito amarelo de Ponte de Lima com 50x20x20, furo na base de 30mm de diametro e 10cm de profundidade (colocado no Largo Domingos Pereira de Araújo na freguesia de FREIXO)	ACT	43,05	43,05	
1546	2009/07/08	01	63065	110	21	04	COMEDOURO REF°040	ACT	52,99	52,99	
1546	2011/06/14	01	71583	107	01	05	BELICHE 90X200 TROMSO	ACT	130,75	130,75	
1546	2012/12/26	01	73225	106	03	99	MICROFONE MÃO SEM FIOS ELECTROVOICE	ACT	347,27	347,27	
1546	2014/12/17	011	81053	107	01	07	CADEIRA rodada com braços ref.PL2110.PO.L11	ACT	182,67	182,67	
1546	2016/05/24	01	84706	107	01	99	COLUNA EM FERRO com acabamento pintado, espessura 8mm, com base para fixação ao chão e uma parte inclinada para receber texto com 200x200x1000mm	ACT	88,80	88,80	
1546	2017/06/20	01	89927	117	01	08	CONTADOR DE ÁGUA volumétrico SV-RTK, Q3=2,5m3/h, R200, MAP16, DN15mm, ligações roscadas 3/4"-3/4", L=165mm, água fria, com conjunto de peças de ligação	ACT	16,24	16,24	
1546	2018/08/02	01	92604	112	03	99	COLUNA em granito amarelo de Ponte de Lima com 50x20x20, furo na base de 30mm de diametro e 10cm de profundidade (colocado no Largo Domingos Pereira de Araújo na freguesia de FREIXO)	ACT	43,05	43,05	
1547	2009/07/08	01	63066	110	21	04	COMEDOURO REF°040	ACT	52,99	52,99	
1547	2011/06/14	01	71584	107	01	05	BELICHE 90X200 TROMSO	ACT	130,75	130,75	
1547	2012/12/26	01	73226	106	03	99	MICROFONE MÃO SEM FIOS ELECTROVOICE	ACT	347,27	347,27	
1547	2014/12/17	011	81054	107	01	07	CADEIRA rodada com braços ref.PL2110.PO.L11	ACT	182,67	182,67	
1547	2016/05/24	01	84707	107	01	99	COLUNA EM FERRO com acabamento pintado, espessura 8mm, com base para fixação ao chão e uma parte inclinada para receber texto com 200x200x1000mm	ACT	88,80	88,80	
1547	2017/06/20	01	89928	117	01	08	CONTADOR DE ÁGUA volumétrico SV-RTK, Q3=2,5m3/h, R200, MAP16, DN15mm, ligações roscadas 3/4"-3/4", L=165mm, água fria, com conjunto de peças de ligação	ACT	16,24	16,24	
Total Geral ou a Transportar .....									214.558.099,71	24.831.601,34	239.389.701,05

## FICHA PATRIMONIAL :

Identificação dos bens							Tipo De Sit.	Valor Patrimonial	Alterações Patrimoniais	Valor Atual	
Numero Ordem	Data de Aquisição	Tipo	Nr.Inv.	Cl.	Tipo	Bem					Descrição
1547	2018/08/02	01	92605	112	03	99	COLUNA em granito amarelo de Ponte de Lima com 50x20x20, furo na base de 30mm de diametro e 10cm de profundidade (colocado no Largo Domingos Pereira de Araújo na freguesia de FREIXO)	ACT	43,05		43,05
1548	2006/05/16	01	51673	107	03	03	CANDEIRO de parede colocado nas fachadas do Largo Alexandre Herculano na freguesia de ARCOZELO	ACT	158,61	888,68	1.047,29
1548	2009/07/08	01	63067	110	21	04	COMEDOURO REF°040	ACT	52,99		52,99
1548	2011/06/14	01	71585	107	01	05	BELICHE 90X200 TROMSO	ACT	130,75		130,75
1548	2012/12/26	01	73227	106	03	99	MICROFONE LAPELA ELECTROVOICE	ACT	347,27		347,27
1548	2014/12/17	011	81055	107	01	07	CADEIRA rodada com braços ref.PL2110.PO.L11	ACT	182,67		182,67
1548	2016/05/24	01	84708	107	01	99	COLUNA EM FERRO com acabamento pintado, espessura 8mm, com base para fixação ao chão e uma parte inclinada para receber texto com 200x200x1000mm	ACT	88,80		88,80
1548	2017/06/20	01	89929	117	01	08	CONTADOR DE ÁGUA volumétrico SV-RTK, Q3=2,5m3/h, R200, MAP16, DN15mm, ligações roscadas 3/4"-3/4", L=165mm, água fria, com conjunto de peças de ligação	ACT	16,24		16,24
1548	2018/08/02	01	92606	112	03	99	COLUNA em granito amarelo de Ponte de Lima com 50x20x20, furo na base de 30mm de diametro e 10cm de profundidade (colocado no Largo Domingos Pereira de Araújo na freguesia de FREIXO)	ACT	43,05		43,05
1548	2020/12/28	01	97639				GAVETA DINHEIRO s/n:191212057845	ACT	110,70		110,70
1549	2006/05/16	01	51674	107	03	03	CANDEIRO de parede colocado nas fachadas do Largo Alexandre Herculano na freguesia de ARCOZELO	ACT	158,61	888,68	1.047,29
1549	2009/07/08	01	63068	110	21	04	BEBEDOURO REF°043	ACT	60,82		60,82
1549	2011/06/14	01	71586	107	01	05	BELICHE 90X200 TROMSO	ACT	130,75		130,75
1549	2012/12/26	01	73228	106	03	99	MICROFONE LAPELA ELECTROVOICE	ACT	347,27		347,27
1549	2014/12/17	011	81056	107	01	07	CADEIRA rodada com braços ref.PL2110.PO.L11	ACT	182,67		182,67
1549	2016/05/24	01	84709	107	01	99	COLUNA EM FERRO com acabamento pintado, espessura 8mm, com base para fixação ao chão e uma parte inclinada para receber texto com 200x200x1000mm	ACT	88,80		88,80
1549	2017/06/20	01	89930	117	01	08	CONTADOR DE ÁGUA volumétrico SV-RTK, Q3=2,5m3/h, R200, MAP16, DN15mm, ligações roscadas 3/4"-3/4", L=165mm, água fria, com conjunto de peças de ligação	ACT	16,24		16,24
1549	2018/08/02	01	92607	112	03	99	COLUNA em granito amarelo de Ponte de Lima com 50x20x20, furo na base de 30mm de diametro e 10cm de profundidade (colocado no Largo Domingos Pereira de Araújo na freguesia de FREIXO)	ACT	43,05		43,05
1550	2006/05/16	01	51675	107	03	03	CANDEIRO de parede colocado nas fachadas do Largo Alexandre Herculano na freguesia de ARCOZELO	ACT	158,61	888,68	1.047,29
1550	2009/07/08	01	63069	110	21	04	BEBEDOURO REF°043	ACT	60,82		60,82
1550	2011/06/14	01	71587	107	01	05	BELICHE 90X200 TROMSO	ACT	130,75		130,75
1550	2014/12/17	011	81057	107	01	07	CADEIRA fixa com braços ref.883100 N30	ACT	286,00		286,00
1550	2016/05/24	01	84710	107	01	99	COLUNA EM FERRO com acabamento pintado, espessura 8mm, com base para fixação ao chão e uma parte inclinada para receber texto com 200x200x1000mm	ACT	88,80		88,80
1550	2017/06/20	01	89931	117	01	08	CONTADOR DE ÁGUA volumétrico SV-RTK, Q3=2,5m3/h, R200, MAP16, DN15mm, ligações roscadas 3/4"-3/4", L=165mm, água fria, com conjunto de peças de ligação	ACT	16,24		16,24
Total Geral ou a Transportar .....									214.561.043,27	24.834.267,38	239.395.310,65

## MAPA DE INVENTÁRIO

## FICHA PATRIMONIAL :

Identificação dos bens							Tipo De Sit.	Valor Patrimonial	Alterações Patrimoniais	Valor Atual	
Numero Ordem	Data de Aquisição	Tipo	Nr.Inv.	Cl.	Tipo	Bem					Descrição
1550	2018/08/02	01	92608	112	03	99	COLUNA em granito amarelo de Ponte de Lima com 50x20x20, furo na base de 30mm de diametro e 10cm de profundidade (colocado no Largo Domingos Pereira de Araújo na freguesia de FREIXO)	ACT	43,05		43,05
1551	2006/05/16	01	51676	107	03	03	CANDEIRO de parede colocado nas fachadas do Largo Alexandre Herculano na freguesia de ARCOZELO	ACT	158,61	888,68	1.047,29
1551	2009/07/08	01	63070	110	21	04	BEBEDOURO REF*043	ACT	60,82		60,82
1551	2011/06/14	01	71588	107	01	05	BELICHE 90X200 TROMSO	ACT	130,75		130,75
1551	2012/12/26	01	73230	106	03	99	MICROFONE MESA GOOSENECK	ACT	364,33		364,33
1551	2014/12/17	011	81058	107	01	07	CADEIRA fixa com braços ref.883100 N30	ACT	286,00		286,00
1551	2016/05/24	01	84711	107	01	99	COLUNA EM FERRO com acabamento pintado, espessura 8mm, com base para fixação ao chão e uma parte inclinada para receber texto com 200x200x1000mm	ACT	88,80		88,80
1551	2017/06/20	01	89932	117	01	08	CONTADOR DE ÁGUA volumétrico SV-RTK, Q3=2,5m3/h, R200, MAP16, DN15mm, ligações roscadas 3/4"-3/4", L=165mm, água fria, com conjunto de peças de ligação	ACT	16,24		16,24
1551	2018/08/02	01	92609	112	03	99	COLUNA em granito amarelo de Ponte de Lima com 50x20x20, furo na base de 30mm de diametro e 10cm de profundidade (colocado no Largo Domingos Pereira de Araújo na freguesia de FREIXO)	ACT	43,05		43,05
1552	2006/05/16	01	51677	107	03	03	CANDEIRO de parede colocado nas fachadas do Largo Alexandre Herculano na freguesia de ARCOZELO	ACT	158,61	888,68	1.047,29
1552	2009/08/04	01	63071	113	06	99	RÉDEAS FIXAS	ACT	29,65		29,65
1552	2011/06/14	01	71589	107	01	05	BELICHE 90X200 TROMSO	ACT	130,75		130,75
1552	2012/12/26	01	73231	106	03	99	MICROFONE MESA GOOSENECK	ACT	364,33		364,33
1552	2014/12/17	011	81059	107	01	07	CADEIRA fixa com braços ref.883100 N30	ACT	286,00		286,00
1552	2016/05/24	01	84712	107	01	99	SUPORTE PARA FIGURINO EM FERRO composta por base para fixar ao chão, prumos em varão 15x15mm e braçadeira em barra 40x5mm de montagem com afinação	ACT	116,20		116,20
1552	2017/06/20	01	89933	117	01	08	CONTADOR DE ÁGUA volumétrico SV-RTK, Q3=2,5m3/h, R200, MAP16, DN15mm, ligações roscadas 3/4"-3/4", L=165mm, água fria, com conjunto de peças de ligação	ACT	16,24		16,24
1552	2018/08/02	01	92610	112	03	99	COLUNA em granito amarelo de Ponte de Lima com 50x20x20, furo na base de 30mm de diametro e 10cm de profundidade (colocado no Largo Domingos Pereira de Araújo na freguesia de FREIXO)	ACT	43,05		43,05
1553	2006/05/16	01	51678	107	03	03	CANDEIRO(LARGO ALEXANDRE HERCULANO)	ACT	158,61		158,61
1553	2009/08/04	01	63072	113	06	99	CILHÃO	ACT	108,72		108,72
1553	2012/12/26	01	73232	106	03	99	MICROFONE MESA GOOSENECK	ACT	364,33		364,33
1553	2014/12/17	011	81060	107	01	07	CADEIRA fixa com braços ref.883100 N30	ACT	286,00		286,00
1553	2016/05/24	01	84713	107	01	99	SUPORTE PARA FIGURINO EM FERRO composta por base para fixar ao chão, prumos em varão 15x15mm e braçadeira em barra 40x5mm de montagem com afinação	ACT	116,20		116,20
1553	2017/06/20	01	89934	117	01	08	CONTADOR DE ÁGUA volumétrico SV-RTK, Q3=2,5m3/h, R200, MAP16, DN15mm, ligações roscadas 3/4"-3/4", L=165mm, água fria, com conjunto de peças de ligação	ACT	16,24		16,24
Total Geral ou a Transportar .....									214.564.429,85	24.836.044,74	239.400.474,59

## FICHA PATRIMONIAL :

Identificação dos bens							Tipo De Sit.	Valor Patrimonial	Alterações Patrimoniais	Valor Atual	
Numero Ordem	Data de Aquisição	Tipo	Nr.Inv.	Cl.	Tipo	Bem					Descrição
1553	2018/08/02	01	92611	112	03	99	COLUNA em granito amarelo de Ponte de Lima com 50x20x20, furo na base de 30mm de diametro e 10cm de profundidade (colocado no Largo Domingos Pereira de Araújo na freguesia de FREIXO)	ACT	43,05	43,05	
1554	2006/05/16	01	51679	107	03	03	CANDEIRO(LARGO ALEXANDRE HERCULANO)	ACT	158,61	158,61	
1554	2009/08/17	01	63073	110	15	10	SERRA CIRC. BANCADA DEWALT D27400T 380V	ACT	689,07	689,07	
1554	2011/06/14	01	71591	107	01	05	BELICHE 80X200 BR FLAM	ACT	79,00	79,00	
1554	2012/12/26	01	73233	106	03	99	MICROFONE MESA GOOSENECK	ACT	364,33	364,33	
1554	2014/12/17	011	81061	107	03	03	CANDEIRO de pé alto empirico terra com 2800 altura	ACT	1.669,84	1.669,84	
1554	2016/05/24	01	84714	107	01	99	SUPORTE PARA FIGURINO EM FERRO composta por base para fixar ao chão, prumos em varão 15x15mm e braçadeira em barra 40x5mm de montagem com afinação	ACT	116,20	116,20	
1554	2017/06/20	01	89935	117	01	08	CONTADOR DE ÁGUA volumétrico SV-RTK, Q3=2,5m3/h, R200, MAP16, DN15mm, ligações roscadas 3/4"-3/4", L=165mm, água fria, com conjunto de peças de ligação	ACT	16,24	16,24	
1554	2018/08/02	01	92612	112	03	99	COLUNA em granito amarelo de Ponte de Lima com 50x20x20, furo na base de 30mm de diametro e 10cm de profundidade (colocado no Largo Domingos Pereira de Araújo na freguesia de FREIXO)	ACT	43,05	43,05	
1555	2006/05/16	01	51680	107	03	03	CANDEIRO(LARGO ALEXANDRE HERCULANO)	ACT	158,61	158,61	
1555	2009/08/12	01	63074	109	03	99	CAIXA DE COMANDO 2 ESTAÇÕES R80220	ACT	161,30	161,30	
1555	2011/06/14	01	71592	107	01	16	ESTANTE EXPEDIT EST 79X79 P-C	ACT	19,73	19,73	
1555	2012/12/26	01	73234	107	02	99	SUPORTE PARA COLUNAS FRONTAIS FOMESTAR	ACT	32,90	32,90	
1555	2014/12/17	011	81062	107	03	03	CANDEIRO de pé alto Tolomeo mega haste + base com 3300 altura	ACT	801,45	801,45	
1555	2016/05/24	01	84715	107	01	99	SUPORTE PARA FIGURINO EM FERRO composta por base para fixar ao chão, prumos em varão 15x15mm e braçadeira em barra 40x5mm de montagem com afinação	ACT	116,20	116,20	
1555	2017/06/20	01	89936	117	01	08	CONTADOR DE ÁGUA volumétrico SV-RTK, Q3=2,5m3/h, R200, MAP16, DN15mm, ligações roscadas 3/4"-3/4", L=165mm, água fria, com conjunto de peças de ligação	ACT	16,24	16,24	
1555	2018/08/02	01	92613	112	03	99	COLUNA em granito amarelo de Ponte de Lima com 50x20x20, furo na base de 30mm de diametro e 10cm de profundidade (colocado no Largo Domingos Pereira de Araújo na freguesia de FREIXO)	ACT	43,05	43,05	
1556	2006/05/16	01	51681	107	03	03	CANDEIRO(LARGO ALEXANDRE HERCULANO)	ACT	158,61	158,61	
1556	2011/06/14	01	71593	107	01	16	ESTANTE EXPEDIT EST 79X79 EF BÊ	ACT	19,73	19,73	
1556	2012/12/26	01	73235	107	02	99	SUPORTE PARA COLUNAS FRONTAIS FOMESTAR	ACT	32,90	32,90	
1556	2014/12/19	011	81063	102	01	13	TELEFONE IP cisco uc	ACT	198,88	198,88	
1556	2016/05/24	01	84716	107	01	99	SUPORTE PARA FIGURINO EM FERRO composta por base para fixar ao chão, prumos em varão 15x15mm e braçadeira em barra 40x5mm de montagem com afinação	ACT	116,20	116,20	
1556	2017/06/20	01	89937	117	01	08	CONTADOR DE ÁGUA volumétrico SV-RTK, Q3=2,5m3/h, R200, MAP16, DN15mm, ligações roscadas 3/4"-3/4", L=165mm, água fria, com conjunto de peças de ligação	ACT	16,24	16,24	
1556	2018/08/02	01	92614	112	03	99	COLUNA em granito amarelo de Ponte de Lima com 50x20x20, furo na base de 30mm de diametro e 10cm de profundidade (colocado no Largo Domingos Pereira de Araújo na freguesia de FREIXO)	ACT	43,05	43,05	
Total Geral ou a Transportar .....									214.569.544,33	24.836.044,74	239.405.589,07

## MAPA DE INVENTÁRIO

Data : 2021/05/03

Ano : 2020

Pagina: 14

81

## FICHA PATRIMONIAL :

Identificação dos bens							Tipo De Sit.	Valor Patrimonial	Alterações Patrimoniais	Valor Atual	
Numero Ordem	Data de Aquisição	Tipo	Nr.Inv.	Cl.	Tipo	Ben					Descrição
1557	2009/08/12	01	63076	109	03	99	MODULO UNIK - 1 ESTAÇÃO T-BOS	ACT	109,11	109,11	
1557	2014/12/19	011	81064	102	01	13	TELEFONE IP cisco uc	ACT	198,88	198,88	
1557	2016/05/24	01	84717	107	01	99	SUPORTE PARA FIGURINO EM FERRO composta por base para fixar ao chão, prumos em varão 15x15mm e braçadeira em barra 40x5mm de montagem com afinação	ACT	116,20	116,20	
1557	2017/06/20	01	89938	117	01	08	CONTADOR DE ÁGUA volumétrico SV-RTK, Q3=2,5m3/h, R200, MAP16, DN15mm, ligações roscadas 3/4"-3/4", L=165mm, água fria, com conjunto de peças de ligação	ACT	16,24	16,24	
1557	2018/08/02	01	92615	112	03	99	COLUNA em granito amarelo de Ponte de Lima com 50x20x20, furo na base de 30mm de diametro e 10cm de profundidade (colocado no Largo Domingos Pereira de Araújo na freguesia de FREIXO)	ACT	43,05	43,05	
1558	2009/08/12	01	63077	109	03	99	MODULO UNIK - 1 ESTAÇÃO T-BOS	ACT	109,11	109,11	
1558	2011/06/14	01	71595	107	01	99	ESTRADO DE RIPAS SULTAN LADE 70X200	ACT	11,04	11,04	
1558	2012/12/26	01	73237	106	03	03	COLUNAS DE SOM AMPLIFICADAS FRONTAIS ELECTROVOICE	ACT	919,97	919,97	
1558	2014/12/19	011	81065	102	01	13	TELEFONE IP cisco uc	ACT	198,88	198,88	
1558	2016/05/24	01	84718	107	01	99	SUPORTE PARA FIGURINO EM FERRO composta por base para fixar ao chão, prumos em varão 15x15mm e braçadeira em barra 40x5mm de montagem com afinação	ACT	116,20	116,20	
1558	2017/06/20	01	89939	117	01	08	CONTADOR DE ÁGUA volumétrico SV-RTK, Q3=2,5m3/h, R200, MAP16, DN15mm, ligações roscadas 3/4"-3/4", L=165mm, água fria, com conjunto de peças de ligação	ACT	16,24	16,24	
1558	2018/08/02	01	92616	112	03	99	COLUNA em granito amarelo de Ponte de Lima com 50x20x20, furo na base de 30mm de diametro e 10cm de profundidade (colocado no Largo Domingos Pereira de Araújo na freguesia de FREIXO)	ACT	43,05	43,05	
1559	2006/12/29	01	51684	401	05	01	INFRAESTRUTURAS JUNTO Á PISCINA DE FREIXO (inclui: arruamentos; passeios; estacionamento; espaços verdes e equipamento de uso colectivo)	ACT	188.279,55	188.279,55	
1559	2009/08/12	01	63078	109	03	99	PROGRAMADOR 12 EST 8382 EXT	ACT	159,40	159,40	
1559	2011/06/14	01	71596	107	01	99	ESTRADO DE RIPAS SULTAN LADE 70X200	ACT	11,04	11,04	
1559	2012/12/26	01	73238	107	02	99	SUPORTE PARA COLUNAS CENTRAL	ACT	242,48	242,48	
1559	2014/12/19	011	81066	102	01	13	TELEFONE IP cisco communications	ACT	147,13	147,13	
1559	2016/05/24	01	84719	107	01	99	SUPORTE PARA FIGURINO EM FERRO composta por base para fixar ao chão, prumos em varão 15x15mm e braçadeira em barra 40x5mm de montagem com afinação	ACT	116,20	116,20	
1559	2017/06/20	01	89940	117	01	08	CONTADOR DE ÁGUA volumétrico SV-RTK, Q3=2,5m3/h, R200, MAP16, DN15mm, ligações roscadas 3/4"-3/4", L=165mm, água fria, com conjunto de peças de ligação	ACT	16,24	16,24	
1559	2018/08/02	01	92617	112	03	99	COLUNA em granito amarelo de Ponte de Lima com 50x20x20, furo na base de 30mm de diametro e 10cm de profundidade (colocado no Largo Domingos Pereira de Araújo na freguesia de FREIXO)	ACT	43,05	43,05	
1560	2009/08/13	01	63079	109	01	99	CORTA RELVAS IZY 53 HONDA	ACT	616,72	616,72	
1560	2011/06/14	01	71597	107	01	99	ESTRADO DE RIPAS SULTAN LADE 70X200	ACT	11,04	11,04	
1560	2012/12/26	01	73239	106	03	99	RACK 12 US FONESTAR	ACT	291,22	291,22	
1560	2014/12/19	011	81067	102	01	13	TELEFONE IP cisco communications	ACT	147,13	147,13	
Total Geral ou a Transportar .....									214.761.523,50	24.836.044,74	239.597.568,24

## FICHA PATRIMONIAL :

Identificação dos bens							Tipo De Sit.	Valor Patrimonial	Alterações Patrimoniais	Valor Atual	
Numero Ordem	Data de Aquisição	Tipo	Nr.Inv.	Cl.	Tipo	Bem					Descrição
1560	2016/05/24	01	84720	107	01	99	SUPOORTE PARA FIGURINO EM FERRO composta por base para fixar ao chão, prumos em varão 15x15mm e braçadeira em barra 40x5mm de montagem com afinação	ACT	116,20		116,20
1560	2017/06/20	01	89941	117	01	08	CONTADOR DE ÁGUA volumétrico SV-RTK, Q3=2,5m3/h, R200, MAP16, DN15mm, ligações roscadas 3/4"-3/4", L=165mm, água fria, com conjunto de peças de ligação	ACT	16,24		16,24
1560	2018/08/02	01	92618	112	03	99	COLUNA em granito amarelo de Ponte de Lima com 50x20x20, furo na base de 30mm de diametro e 10cm de profundidade (colocado no Largo Domingos Pereira de Araújo na freguesia de FREIXO)	ACT	43,05		43,05
1561	2009/08/13	01	63080	109	01	99	CORTA RELVAS IZY 53 HONDA	ACT	616,72		616,72
1561	2011/06/14	01	71598	107	01	10	COLCHÃO SULTAN FLORVAG 90X200	ACT	50,63		50,63
1561	2012/12/26	01	73240	106	03	11	GRAVADOR TASCAN SS-R100 SOLID-STATE RECORDER SD-CF AND USB	ACT	572,69		572,69
1561	2014/12/19	011	81068	102	01	13	TELEFONE IP cisco communications	ACT	147,13		147,13
1561	2016/05/24	01	84721	107	01	99	SUPOORTE PARA FIGURINO EM FERRO composta por base para fixar ao chão, prumos em varão 15x15mm e braçadeira em barra 40x5mm de montagem com afinação	ACT	116,20		116,20
1561	2017/06/20	01	89942	117	01	08	CONTADOR DE ÁGUA volumétrico SV-RTK, Q3=2,5m3/h, R200, MAP16, DN15mm, ligações roscadas 3/4"-3/4", L=165mm, água fria, com conjunto de peças de ligação	ACT	16,24		16,24
1561	2018/08/02	01	92619	112	03	99	COLUNA em granito amarelo de Ponte de Lima com 50x20x20, furo na base de 30mm de diametro e 10cm de profundidade (colocado no Largo Domingos Pereira de Araújo na freguesia de FREIXO)	ACT	43,05		43,05
1562	2009/08/17	01	63081	110	15	09	REBARBADORA BOSCH GWS 22-230	ACT	225,30		225,30
1562	2011/06/14	01	71599	107	03	03	CANDEIRO DE PÉ NOT CANDE	ACT	6,91		6,91
1562	2012/12/26	01	73241	106	03	99	STAGE BOX COM CABLAGEM MULTIPAR 32 CANAIS	ACT	651,90		651,90
1562	2014/12/19	011	81069	102	02	00	FIBRA ÓPTICA equipamentos activos prtrnr ss 8X5Xnbd catalyst	ACT	42,23		42,23
1562	2016/05/24	01	84722	107	01	99	SUPOORTE PARA FIGURINO EM FERRO composta por base para fixar ao chão, prumos em varão 15x15mm e braçadeira em barra 40x5mm de montagem com afinação	ACT	116,20		116,20
1562	2017/06/20	01	89943	117	01	08	CONTADOR DE ÁGUA volumétrico SV-RTK, Q3=2,5m3/h, R200, MAP16, DN15mm, ligações roscadas 3/4"-3/4", L=165mm, água fria, com conjunto de peças de ligação	ACT	16,24		16,24
1562	2018/08/02	01	92620	112	03	99	COLUNA em granito amarelo de Ponte de Lima com 50x20x20, furo na base de 30mm de diametro e 10cm de profundidade (colocado no Largo Domingos Pereira de Araújo na freguesia de FREIXO)	ACT	43,05		43,05
1563	2009/08/10	01	63082	101	01	20	SCANNER HP SCANJET 5590C-L1910A	ACT	445,94		445,94
1563	2011/06/14	01	71600	107	03	03	CANDEIRO DE PÉ NOT CANDE	ACT	6,91		6,91
1563	2014/12/19	011	81070	102	02	00	FIBRA ÓPTICA equipamentos passivos painel frontal	ACT	4.602,97		4.602,97
1563	2016/05/24	01	84723	107	01	99	SUPOORTE PARA FIGURINO EM FERRO composta por base para fixar ao chão, prumos em varão 15x15mm e braçadeira em barra 40x5mm de montagem com afinação	ACT	116,20		116,20
1563	2017/06/20	01	89944	117	01	08	CONTADOR DE ÁGUA volumétrico SV-RTK, Q3=2,5m3/h, R200, MAP16, DN15mm, ligações roscadas 3/4"-3/4", L=165mm, água fria, com conjunto de peças de ligação	ACT	16,24		16,24
Total Geral ou a Transportar .....									214.769.551,74	24.836.044,74	239.605.596,48



## MAPA DE INVENTÁRIO

## FICHA PATRIMONIAL :

Identificação dos bens							Tipo De Sit.	Valor Patrimonial	Alterações Patrimoniais	Valor Atual	
Numero Ordem	Data de Aquisição	Tipo	Nr.Inv.	Cl.	Tipo	Bem					Descrição
1563	2018/08/02	01	92621	112	03	99	COLUNA em granito amarelo de Ponte de Lima com 50x20x20, furo na base de 30mm de diametro e 10cm de profundidade (colocado no Largo Domingos Pereira de Araújo na freguesia de FREIXO)	ACT	43,05	43,05	
1564	2014/12/29	011	81071	107	02	99	CAVE DE VINHO Cave Vinum CV-210	ACT	1.454,25	1.454,25	
1564	2016/05/24	01	84724	107	01	99	SUORTE PARA FIGURINO EM FERRO composta por base para fixar ao chão, prumos em varão 15x15mm e braçadeira em barra 40x5mm de montagem com afinação	ACT	116,20	116,20	
1564	2017/06/20	01	89945	117	01	08	CONTADOR DE ÁGUA volumétrico SV-RTK, Q3=2,5m3/h, R200, MAP16, DN15mm, ligações roscadas 3/4"-3/4", L=165mm, água fria, com conjunto de peças de ligação	ACT	16,24	16,24	
1564	2018/08/02	01	92622	112	03	99	COLUNA em granito amarelo de Ponte de Lima com 50x20x20, furo na base de 30mm de diametro e 10cm de profundidade (colocado no Largo Domingos Pereira de Araújo na freguesia de FREIXO)	ACT	43,05	43,05	
1564	2020/12/23	01	97655				CONTENTOR TRANSPORTÁVEL, personalizado para cozinha, com 27,80m2 para Pavilhão de Feiras e Exposições.	ACT	13.530,00	13.530,00	
1565	2011/06/14	01	71602	107	03	03	CANDEIRO DE PÉ NOT CANDE COM LÂMPADA SPARSAM	ACT	10,96	10,96	
1565	2012/12/26	01	73244	104	06	99	TELA PARA CINEMA 800X450	ACT	1.194,13	1.194,13	
1565	2014/12/29	011	81072	107	02	99	CAVE DE VINHO Cave Vinum CV-4B	ACT	191,80	191,80	
1565	2016/05/24	01	84725	107	01	99	SUORTE PARA FIGURINO EM FERRO composta por base para fixar ao chão, prumos em varão 15x15mm e braçadeira em barra 40x5mm de montagem com afinação	ACT	116,20	116,20	
1565	2017/06/20	01	89946	117	01	08	CONTADOR DE ÁGUA volumétrico SV-RTK, Q3=2,5m3/h, R200, MAP16, DN15mm, ligações roscadas 3/4"-3/4", L=165mm, água fria, com conjunto de peças de ligação	ACT	16,24	16,24	
1565	2018/08/02	01	92623	112	03	99	COLUNA em granito amarelo de Ponte de Lima com 50x20x20, furo na base de 30mm de diametro e 10cm de profundidade (colocado no Largo Domingos Pereira de Araújo na freguesia de FREIXO)	ACT	43,05	43,05	
1566	2011/06/14	01	71603	107	01	20	MESA DE APOIO LACK 55X55	ACT	4,93	4,93	
1566	2012/12/26	01	73245	104	06	99	VIDEOPROJECTOR MITSUBISHI UMGX COM LENTE PARA PROJECTOR	ACT	7.237,89	7.237,89	
1566	2014/12/29	011	81073	107	02	99	DISPENSADOR (canela) "L'Ami du Vin"	ACT	43,34	43,34	
1566	2016/05/24	01	84726	107	01	99	SUORTE PARA FIGURINO EM FERRO composta por base para fixar ao chão, prumos em varão 15x15mm e braçadeira em barra 40x5mm de montagem com afinação	ACT	116,20	116,20	
1566	2017/06/20	01	89947	117	01	08	CONTADOR DE ÁGUA volumétrico SV-RTK, Q3=2,5m3/h, R200, MAP16, DN15mm, ligações roscadas 3/4"-3/4", L=165mm, água fria, com conjunto de peças de ligação	ACT	16,24	16,24	
1566	2018/08/02	01	92624	112	03	99	COLUNA em granito amarelo de Ponte de Lima com 50x20x20, furo na base de 30mm de diametro e 10cm de profundidade (colocado no Largo Domingos Pereira de Araújo na freguesia de FREIXO)	ACT	43,05	43,05	
1567	2012/12/26	01	73246	106	03	99	APRESENTADOR MULTIMÉDIA MULTIFORMATO EXTRON	ACT	2.070,23	2.070,23	
1567	2014/12/29	011	81074	107	02	99	DISPENSADOR (canela) "L'Ami du Vin"	ACT	43,34	43,34	
1567	2017/06/20	01	89948	117	01	08	CONTADOR DE ÁGUA volumétrico SV-RTK, Q3=2,5m3/h, R200, MAP16, DN15mm, ligações roscadas 3/4"-3/4", L=165mm, água fria, com conjunto de peças de ligação	ACT	16,24	16,24	
Total Geral ou a Transportar .....									214.795.918,37	24.836.044,74	239.631.963,11

## FICHA PATRIMONIAL :

Identificação dos bens							Tipo De Sit.	Valor Patrimonial	Alterações Patrimoniais	Valor Atual	
Numero Ordem	Data de Aquisição	Tipo	Nr.Inv.	Cl.	Tipo	Bem					Descrição
1567	2018/08/02	01	92625	112	03	99	COLUNA em granito amarelo de Ponte de Lima com 50x20x20, furo na base de 30mm de diametro e 10cm de profundidade (colocado no Largo Domingos Pereira de Araújo na freguesia de FREIXO)	ACT	43,05	43,05	
1568	2006/12/29	01	51693	101	01	02	COMPUTADOR INTEL PENTIUM	ACT	562,56	562,56	
1568	2009/08/17	01	63087	104	07	16	ESTAÇÃO TOTAL ROBÓTICA	ACT	39.929,10	39.929,10	
1568	2011/06/14	01	71605	107	01	03	BANCO PRETO MARIUS	ACT	4,04	4,04	
1568	2012/12/26	01	73247	106	03	01	AMPLIFICADOR SINAL VGA 1 ENTRADA 4 SAÍDAS EXTRON	ACT	389,92	389,92	
1568	2014/12/29	011	81075	107	02	99	DISPENSADOR (canela) "L'Ami du Vin"	ACT	43,34	43,34	
1568	2016/05/24	01	84728	107	01	99	APOIO PARA ARTEFACTOS com apliques em inox para chumbar na parede	ACT	29,69	29,69	
1568	2017/06/20	01	89949	117	01	08	CONTADOR DE ÁGUA volumétrico SV-RTK, Q3=2,5m3/h, R200, MAP16, DN15mm, ligações roscadas 3/4"-3/4", L=165mm, água fria, com conjunto de peças de ligação	ACT	16,24	16,24	
1568	2018/08/02	01	92626	112	03	99	COLUNA em granito amarelo de Ponte de Lima com 50x20x20, furo na base de 30mm de diametro e 10cm de profundidade (colocado no Largo Domingos Pereira de Araújo na freguesia de FREIXO)	ACT	43,05	43,05	
1569	2009/08/14	01	63088	103	01	05	CADEIRA GIRATORIA CA 02	ACT	94,88	94,88	
1569	2013/05/23	01	76342	112	03	03	SETA DIRECIONAL 1,50X0,45M	ACT	90,36	90,36	
1569	2014/12/29	011	81076	107	02	99	DISPENSADOR (canela) "L'Ami du Vin"	ACT	43,34	43,34	
1569	2016/05/24	01	84729	107	01	99	APOIO PARA ARTEFACTOS com apliques em inox para chumbar na parede	ACT	29,69	29,69	
1569	2017/06/20	01	89950	117	01	08	CONTADOR DE ÁGUA volumétrico SV-RTK, Q3=2,5m3/h, R200, MAP16, DN15mm, ligações roscadas 3/4"-3/4", L=165mm, água fria, com conjunto de peças de ligação	ACT	16,24	16,24	
1569	2018/08/02	01	92627	112	03	99	COLUNA em granito amarelo de Ponte de Lima com 50x20x20, furo na base de 30mm de diametro e 10cm de profundidade (colocado no Largo Domingos Pereira de Araújo na freguesia de FREIXO)	ACT	43,05	43,05	
1570	2009/08/14	01	63089	103	01	05	CADEIRA GIRATORIA CA 02	ACT	94,88	94,88	
1570	2011/06/14	01	71607	107	01	03	BANCO BRANCO MARIUS	ACT	4,04	4,04	
1570	2012/12/26	01	73249	106	03	13	MONITOR DE RETORNO PARA MESA DE ORADORES ESIS	ACT	456,94	456,94	
1570	2013/05/23	01	76343	112	03	03	SETA DIRECIONAL 1,50X0,45M	ACT	90,36	90,36	
1570	2014/12/29	011	81077	107	02	99	DISPENSADOR (canela) "L'Ami du Vin"	ACT	43,34	43,34	
1570	2016/05/24	01	84730	107	01	99	APOIO PARA ARTEFACTOS com apliques em inox para chumbar na parede	ACT	29,69	29,69	
1570	2017/06/20	01	89951	117	01	08	CONTADOR DE ÁGUA volumétrico SV-RTK, Q3=2,5m3/h, R200, MAP16, DN15mm, ligações roscadas 3/4"-3/4", L=165mm, água fria, com conjunto de peças de ligação	ACT	16,24	16,24	
1570	2018/08/02	01	92628	112	03	99	COLUNA em granito amarelo de Ponte de Lima com 50x20x20, furo na base de 30mm de diametro e 10cm de profundidade (colocado no Largo Domingos Pereira de Araújo na freguesia de FREIXO)	ACT	43,05	43,05	
1571	2009/08/11	01	63090	103	02	04	MAQUINA DE CALCULAR	ACT	106,74	106,74	
1571	2011/06/14	01	71608	107	01	03	BANCO BRANCO MARIUS	ACT	4,04	4,04	
1571	2012/12/26	01	73250	106	03	13	MONITOR DE RETORNO PARA MESA DE ORADORES ESIS	ACT	456,94	456,94	
1571	2013/05/23	01	76344	112	03	03	SETA DIRECIONAL 1,50X0,45M	ACT	90,36	90,36	
1571	2014/12/29	011	81078	107	02	99	DISPENSADOR (canela) "L'Ami du Vin"	ACT	43,34	43,34	
Total Geral ou a Transportar .....									214.838.776,88	24.836.044,74	239.674.821,62

## MAPA DE INVENTÁRIO

## FICHA PATRIMONIAL :

Identificação dos bens							Tipo De Sit.	Valor Patrimonial	Alterações Patrimoniais	Valor Atual	
Numero Ordem	Data de Aquisição	Tipo	Nr.Inv.	Cl.	Tipo	Bem					Descrição
1571	2016/05/24	01	84731	107	01	99	APOIO PARA ARTEFACTOS com apliques em inox para chumbar na parede	ACT	29,69		29,69
1571	2017/06/20	01	89952	117	01	08	CONTADOR DE ÁGUA volumétrico SV-RTK, Q3=2,5m3/h, R200, MAP16, DN15mm, ligações roscadas 3/4"-3/4", L=165mm, água fria, com conjunto de peças de ligação	ACT	16,24		16,24
1571	2018/08/02	01	92629	112	03	99	COLUNA em granito amarelo de Ponte de Lima com 50x20x20, furo na base de 30mm de diametro e 10cm de profundidade (colocado no Largo Domingos Pereira de Araújo na freguesia de FREIXO)	ACT	43,05		43,05
1572	2011/06/14	01	71609	107	01	03	BANCO BRANCO MARIUS	ACT	4,04		4,04
1572	2012/12/26	01	73251	106	03	13	MONITOR DE RETORNO PARA MESA DE ORADORES ESIS	ACT	456,94		456,94
1572	2013/05/23	01	76345	112	03	03	SETA DIRECIONAL 1,50X0,45M	ACT	90,36		90,36
1572	2014/12/29	011	81079	107	02	99	REGULADOR de pressão de gás "L'Ami du Vin"	ACT	43,44		43,44
1572	2016/05/24	01	84732	107	01	99	APOIO PARA ARTEFACTOS com apliques em inox para chumbar na parede	ACT	29,69		29,69
1572	2017/06/20	01	89953	117	01	08	CONTADOR DE ÁGUA volumétrico SV-RTK, Q3=2,5m3/h, R200, MAP16, DN15mm, ligações roscadas 3/4"-3/4", L=165mm, água fria, com conjunto de peças de ligação	ACT	16,24		16,24
1572	2018/08/02	01	92630	112	03	99	COLUNA em granito amarelo de Ponte de Lima com 50x20x20, furo na base de 30mm de diametro e 10cm de profundidade (colocado no Largo Domingos Pereira de Araújo na freguesia de FREIXO)	ACT	43,05		43,05
1573	2009/09/09	01	63092	118	07	99	SUPORTE PARA BICICLETAS (RODA EM INOX)	ACT	610,79		610,79
1573	2011/06/14	01	71610	107	01	03	BANCO BRANCO MARIUS	ACT	4,04		4,04
1573	2012/12/26	01	73252	106	03	99	LEITOR BLUERAY ONKYO	ACT	292,44		292,44
1573	2013/05/23	01	76346	112	03	03	SETA DIRECIONAL 1,50X0,45M	ACT	90,36		90,36
1573	2014/12/29	011	81080	107	02	99	REGULADOR de pressão de gás "L'Ami du Vin"	ACT	43,44		43,44
1573	2016/05/24	01	84733	107	01	99	APOIO PARA ARTEFACTOS com apliques em inox para chumbar na parede	ACT	29,69		29,69
1573	2017/06/20	01	89954	117	01	08	CONTADOR DE ÁGUA volumétrico SV-RTK, Q3=2,5m3/h, R200, MAP16, DN15mm, ligações roscadas 3/4"-3/4", L=165mm, água fria, com conjunto de peças de ligação	ACT	16,24		16,24
1573	2018/08/02	01	92631	112	03	99	COLUNA em granito amarelo de Ponte de Lima com 50x20x20, furo na base de 30mm de diametro e 10cm de profundidade (colocado no Largo Domingos Pereira de Araújo na freguesia de FREIXO)	ACT	43,05		43,05
1574	2009/09/09	01	63093	118	07	99	SUPORTE PARA BICICLETAS (RODA EM INOX)	ACT	610,79		610,79
1574	2011/06/14	01	71611	107	01	03	BANCO BRANCO MARIUS	ACT	4,04		4,04
1574	2013/05/23	01	76347	112	03	03	SETA DIRECIONAL 1,50X0,45M	ACT	90,36		90,36
1574	2014/12/29	011	81081	107	02	99	REGULADOR de pressão de gás "L'Ami du Vin"	ACT	43,44		43,44
1574	2016/05/24	01	84734	107	01	99	APOIO PARA ARTEFACTOS com apliques em inox para chumbar na parede	ACT	29,69		29,69
1574	2017/06/20	01	89955	117	01	08	CONTADOR DE ÁGUA volumétrico SV-RTK, Q3=2,5m3/h, R200, MAP16, DN15mm, ligações roscadas 3/4"-3/4", L=165mm, água fria, com conjunto de peças de ligação	ACT	16,24		16,24
1574	2018/08/02	01	92632	112	03	99	COLUNA em granito amarelo de Ponte de Lima com 50x20x20, furo na base de 30mm de diametro e 10cm de profundidade (colocado no Largo Domingos Pereira de Araújo na freguesia de FREIXO)	ACT	43,05		43,05
Total Geral ou a Transportar .....									214.841.517,28	24.836.044,74	239.677.562,02

## MAPA DE INVENTÁRIO

Data : 2021/05/03

Ano : 2020

Pagina: 14

86

## FICHA PATRIMONIAL :

Identificação dos bens							Tipo De Sit.	Valor Patrimonial	Alterações Patrimoniais	Valor Atual
Numero Ordem	Data de Aquisição	Tipo	Nr.Inv.	Cl.	Tipo	Bem				
1575	2009/09/09	01	63094	118	07	99	SUORTE PARA BICICLETAS (RODA EM INOX)	ACT	610,79	610,79
1575	2011/06/14	01	71612	107	01	03	BANCO BRANCO MARIUS	ACT	4,04	4,04
1575	2013/05/23	01	76348	112	03	03	SETA DIRECIONAL 1,50X0,45M	ACT	90,36	90,36
1575	2014/12/29	011	81082	107	02	99	REGULADOR de pressão de gás "L'Ami du Vin"	ACT	43,44	43,44
1575	2016/05/24	01	84735	107	01	99	APOIO PARA ARTEFACTOS com apliques em inox para chumbar na parede	ACT	29,69	29,69
1575	2017/06/20	01	89956	117	01	08	CONTADOR DE ÁGUA volumétrico SV-RTK, Q3=2,5m3/h, R200, MAP16, DN15mm, ligações roscadas 3/4"-3/4", L=165mm, água fria, com conjunto de peças de ligação	ACT	16,24	16,24
1575	2018/08/02	01	92633	112	03	99	COLUNA em granito amarelo de Ponte de Lima com 50x20x20, furo na base de 30mm de diametro e 10cm de profundidade (colocado no Largo Domingos Pereira de Araújo na freguesia de FREIXO)	ACT	43,05	43,05
1576	2011/06/14	01	71613	107	01	03	BANCO BRANCO MARIUS	ACT	4,04	4,04
1576	2013/05/23	01	76349	112	03	03	SETA DIRECIONAL 1,50X0,45M	ACT	90,36	90,36
1576	2014/12/29	011	81083	107	02	99	REGULADOR de pressão de gás "L'Ami du Vin"	ACT	43,44	43,44
1576	2016/05/24	01	84736	107	01	99	APOIO PARA ARTEFACTOS com apliques em inox para chumbar na parede	ACT	29,69	29,69
1576	2017/06/20	01	89957	117	01	08	CONTADOR DE ÁGUA volumétrico SV-RTK, Q3=2,5m3/h, R200, MAP16, DN15mm, ligações roscadas 3/4"-3/4", L=165mm, água fria, com conjunto de peças de ligação	ACT	16,24	16,24
1576	2018/08/02	01	92634	112	03	99	COLUNA em granito amarelo de Ponte de Lima com 50x20x20, furo na base de 30mm de diametro e 10cm de profundidade (colocado no Largo Domingos Pereira de Araújo na freguesia de FREIXO)	ACT	43,05	43,05
1577	2009/08/27	01	63096	202	01	01	CITROEN C1 1.4HDI MATRÍCULA: 15-IB-50	ACT	13.786,34	13.786,34
1577	2011/06/14	01	71614	107	01	03	BANCO BRANCO MARIUS	ACT	4,04	4,04
1577	2013/05/23	01	76350	112	03	03	SETA DIRECIONAL 1,50X0,45M	ACT	90,36	90,36
1577	2014/12/29	011	81084	107	02	99	REGULADOR de pressão de gás "L'Ami du Vin"	ACT	43,44	43,44
1577	2016/05/24	01	84737	107	01	99	APOIO PARA ARTEFACTOS com apliques em inox para chumbar na parede	ACT	29,69	29,69
1577	2017/06/20	01	89958	117	01	08	CONTADOR DE ÁGUA volumétrico SV-RTK, Q3=2,5m3/h, R200, MAP16, DN15mm, ligações roscadas 3/4"-3/4", L=165mm, água fria, com conjunto de peças de ligação	ACT	16,24	16,24
1577	2018/08/02	01	92635	112	03	99	COLUNA em granito amarelo de Ponte de Lima com 50x20x20, furo na base de 30mm de diametro e 10cm de profundidade (colocado no Largo Domingos Pereira de Araújo na freguesia de FREIXO)	ACT	43,05	43,05
1578	2011/06/14	01	71615	107	01	03	BANCO BRANCO MARIUS	ACT	4,04	4,04
1578	2012/10/17	01	73257	101	01	02	COMPUTADOR INTEL CORE I5 2400 3.10GHZ	ACT	432,12	432,12
1578	2013/05/23	01	76351	112	03	03	SETA DIRECIONAL 1,50X0,45M	ACT	90,36	90,36
1578	2014/12/29	011	81085	107	02	99	CÁPSULAS de gás N20 (conjunto de 10)	ACT	9,41	9,41
1578	2016/05/24	01	84738	107	01	99	APOIO PARA ARTEFACTOS com apliques em inox para chumbar na parede	ACT	29,69	29,69
1578	2017/06/20	01	89959	117	01	08	CONTADOR DE ÁGUA volumétrico SV-RTK, Q3=2,5m3/h, R200, MAP16, DN15mm, ligações roscadas 3/4"-3/4", L=165mm, água fria, com conjunto de peças de ligação	ACT	16,24	16,24
Total Geral ou a Transportar .....								214.857.176,73	24.836.044,74	239.693.221,47

## MAPA DE INVENTÁRIO

Data : 2021/05/03

Ano : 2020

Pagina: 14

87

## FICHA PATRIMONIAL :

Identificação dos bens							Tipo De Sit.	Valor Patrimonial	Alterações Patrimoniais	Valor Atual	
Numero Ordem	Data de Aquisição	Tipo	Nr. Inv.	Cl.	Tipo	Bem					Descrição
1578	2018/08/02	01	92636	112	03	99	COLUNA em granito amarelo de Ponte de Lima com 50x20x20, furo na base de 30mm de diametro e 10cm de profundidade (colocado no Largo Domingos Pereira de Araújo na freguesia de FREIXO)	ACT	43,05	43,05	
1579	2006/12/29	01	51704	101	01	02	COMPUTADOR INTEL PENTIUM	ACT	562,56	562,56	
1579	2011/06/14	01	71616	107	01	03	BANCO BRANCO MARIUS	ACT	4,04	4,04	
1579	2012/10/17	01	73258	101	01	02	COMPUTADOR INTEL CORE I5 2400 3.10GHZ	ACT	432,12	432,12	
1579	2014/12/29	011	81086	107	02	99	CÁPSULAS de gás N2O (conjunto de 10)	ACT	9,41	9,41	
1579	2016/05/24	01	84739	107	01	99	APOIO PARA ARTEFACTOS com apliques em inox para chumbar na parede	ACT	29,69	29,69	
1579	2017/06/20	01	89960	117	01	08	CONTADOR DE ÁGUA volumétrico SV-RTK, Q3=2,5m3/h, R200, MAP16, DN15mm, ligações roscadas 3/4"-3/4", L=165mm, água fria, com conjunto de peças de ligação	ACT	16,24	16,24	
1579	2018/08/02	01	92637	112	03	99	COLUNA em granito amarelo de Ponte de Lima com 50x20x20, furo na base de 30mm de diametro e 10cm de profundidade (colocado no Largo Domingos Pereira de Araújo na freguesia de FREIXO)	ACT	43,05	43,05	
1580	2011/06/14	01	71617	107	01	03	BANCO BRANCO MARIUS	ACT	4,04	4,04	
1580	2012/10/17	01	73259	101	01	02	COMPUTADOR INTEL CORE I5 2400 3.10GHZ	ACT	432,12	432,12	
1580	2013/05/23	01	76353	112	03	03	SETA DIRECIONAL 1,50X0,33M	ACT	78,20	78,20	
1580	2014/12/29	011	81087	107	02	99	CÁPSULAS de gás N2O (conjunto de 10)	ACT	9,41	9,41	
1580	2016/05/24	01	84740	107	01	99	APOIO PARA ARTEFACTOS com apliques em inox para chumbar na parede	ACT	29,69	29,69	
1580	2017/06/20	01	89961	117	01	08	CONTADOR DE ÁGUA volumétrico SV-RTK, Q3=2,5m3/h, R200, MAP16, DN15mm, ligações roscadas 3/4"-3/4", L=165mm, água fria, com conjunto de peças de ligação	ACT	16,24	16,24	
1580	2018/08/02	01	92638	112	03	99	COLUNA em granito amarelo de Ponte de Lima com 50x20x20, furo na base de 30mm de diametro e 10cm de profundidade (colocado no Largo Domingos Pereira de Araújo na freguesia de FREIXO)	ACT	43,05	43,05	
1581	2006/12/29	01	51706	101	01	13	MONITOR TFT 17"	ACT	179,92	179,92	
1581	2011/06/14	01	71618	107	01	03	BANCO BRANCO MARIUS	ACT	4,04	4,04	
1581	2012/10/17	01	73260	101	01	02	COMPUTADOR INTEL CORE I5 2400 3.10GHZ	ACT	432,12	432,12	
1581	2013/05/23	01	76354	112	03	03	SETA DIRECIONAL 1,50X0,33M	ACT	78,20	78,20	
1581	2014/12/29	011	81088	107	02	99	CÁPSULAS de gás N2O (conjunto de 10)	ACT	9,41	9,41	
1581	2016/05/24	01	84741	107	01	99	APOIO PARA ARTEFACTOS com apliques em inox para chumbar na parede	ACT	29,69	29,69	
1581	2017/06/20	01	89962	117	01	08	CONTADOR DE ÁGUA volumétrico SV-RTK, Q3=2,5m3/h, R200, MAP16, DN15mm, ligações roscadas 3/4"-3/4", L=165mm, água fria, com conjunto de peças de ligação	ACT	16,24	16,24	
1581	2018/08/02	01	92639	112	03	99	COLUNA em granito amarelo de Ponte de Lima com 50x20x20, furo na base de 30mm de diametro e 10cm de profundidade (colocado no Largo Domingos Pereira de Araújo na freguesia de FREIXO)	ACT	43,05	43,05	
1582	1997/06/03	01	1582	103	01	13	CESTO PARA PAPEIS	ACT	35,02	35,02	
1582	2006/12/29	01	51707	101	01	13	MONITOR TFT 17"	ACT	179,92	179,92	
1582	2011/06/14	01	71619	107	01	03	BANCO BRANCO MARIUS	ACT	4,04	4,04	
1582	2012/10/17	01	73261	101	01	02	COMPUTADOR INTEL CORE I5 2400 3.10GHZ	ACT	432,12	432,12	
1582	2013/05/23	01	76355	112	03	03	SETA DIRECIONAL 1,50X0,33M	ACT	78,20	78,20	
Total Geral ou a Transportar .....									214.860.451,61	24.836.044,74	239.696.496,35

## MAPA DE INVENTÁRIO

## FICHA PATRIMONIAL :

Identificação dos bens							Tipo De Sit.	Valor Patrimonial	Alterações Patrimoniais	Valor Atual	
Numero Ordem	Data de Aquisição	Tipo	Nr.Inv.	Cl.	Tipo	Bem					Descrição
1582	2014/12/29	011	81089	107	02	99	CÁPSULAS de gás N20 (conjunto de 10)	ACT	9,41	9,41	
1582	2016/05/24	01	84742	107	01	99	APOIO PARA ARTEFACTOS com apliques em inox para chumbar na parede	ACT	29,69	29,69	
1582	2017/06/20	01	89963	117	01	08	CONTADOR DE ÁGUA volumétrico SV-RTK, Q3=2,5m3/h, R200, MAP16, DN15mm, ligações roscadas 3/4"-3/4", L=165mm, água fria, com conjunto de peças de ligação	ACT	16,24	16,24	
1582	2018/08/02	01	92640	112	03	99	COLUNA em granito amarelo de Ponte de Lima com 50x20x20, furo na base de 30mm de diametro e 10cm de profundidade (colocado no Largo Domingos Pereira de Araújo na freguesia de FREIXO)	ACT	43,05	43,05	
1583	2006/12/29	01	51708	101	01	13	MONITOR TFT 17"	ACT	179,92	179,92	
1583	2011/06/14	01	71620	107	01	03	BANCO BRANCO MARIUS	ACT	4,04	4,04	
1583	2012/10/17	01	73262	101	01	02	COMPUTADOR INTEL CORE I5 2400 3.10GHZ	ACT	432,12	432,12	
1583	2013/05/23	01	76356	112	03	03	SETA DIRECIONAL 1,50X0,33M	ACT	78,20	78,20	
1583	2014/12/29	011	81090	107	02	99	CÁPSULAS de gás N20 (conjunto de 10)	ACT	9,41	9,41	
1583	2016/05/24	01	84743	107	01	99	APOIO PARA ARTEFACTOS com apliques em inox para chumbar na parede	ACT	29,69	29,69	
1583	2017/06/20	01	89964	117	01	08	CONTADOR DE ÁGUA volumétrico SV-RTK, Q3=2,5m3/h, R200, MAP16, DN15mm, ligações roscadas 3/4"-3/4", L=165mm, água fria, com conjunto de peças de ligação	ACT	16,24	16,24	
1583	2018/08/02	01	92641	112	03	99	COLUNA em granito amarelo de Ponte de Lima com 50x20x20, furo na base de 30mm de diametro e 10cm de profundidade (colocado no Largo Domingos Pereira de Araújo na freguesia de FREIXO)	ACT	43,05	43,05	
1584	2006/12/29	01	51709	101	01	13	MONITOR TFT 17"	ACT	179,92	179,92	
1584	2011/06/14	01	71621	107	01	03	BANCO BRANCO MARIUS	ACT	4,04	4,04	
1584	2012/10/17	01	73263	101	01	02	COMPUTADOR INTEL CORE I5 2400 3.10GHZ	ACT	432,12	432,12	
1584	2013/05/23	01	76357	112	03	03	SETA DIRECIONAL 1,50X0,33M	ACT	78,20	78,20	
1584	2014/12/29	011	81091	107	02	99	CHAMPANHEIRA Alaska acrílico	ACT	36,32	36,32	
1584	2016/05/24	01	84744	107	01	99	APOIO PARA ARTEFACTOS com apliques em inox para chumbar na parede	ACT	29,69	29,69	
1584	2017/06/20	01	89965	117	01	08	CONTADOR DE ÁGUA volumétrico SV-RTK, Q3=2,5m3/h, R200, MAP16, DN15mm, ligações roscadas 3/4"-3/4", L=165mm, água fria, com conjunto de peças de ligação	ACT	16,24	16,24	
1584	2018/08/02	01	92642	112	03	99	COLUNA em granito amarelo de Ponte de Lima com 50x20x20, furo na base de 30mm de diametro e 10cm de profundidade (colocado no Largo Domingos Pereira de Araújo na freguesia de FREIXO)	ACT	43,05	43,05	
1585	2006/12/29	01	51710	101	01	13	MONITOR TFT 17"	ACT	179,92	179,92	
1585	2010/12/30	01	69663	301	06	01	Terreno subjacente ao edificio escolar sito no lugar de Vermil na freguesia de ARDEGÃO	ACT	17.642,48	17.642,48	
1585	2011/06/14	01	71622	107	01	03	BANCO BRANCO MARIUS	ACT	4,04	4,04	
1585	2013/05/16	01	76358	107	08	99	CARRINHO COM ESPREMEDOR	ACT	90,18	90,18	
1585	2014/12/29	011	81092	107	02	99	CHAMPANHEIRA Alaska acrílico	ACT	36,32	36,32	
1585	2016/05/24	01	84745	107	01	99	APOIO PARA ARTEFACTOS com apliques em inox para chumbar na parede	ACT	29,69	29,69	
1585	2017/06/20	01	89966	117	01	08	CONTADOR DE ÁGUA volumétrico SV-RTK, Q3=2,5m3/h, R200, MAP16, DN15mm, ligações roscadas 3/4"-3/4", L=165mm, água fria, com conjunto de peças de ligação	ACT	16,24	16,24	
Total Geral ou a Transportar .....									214.880.161,12	24.836.044,74	239.716.205,86

## FICHA PATRIMONIAL :

Identificação dos bens							Tipo De Sit.	Valor Patrimonial	Alterações Patrimoniais	Valor Atual	
Numero Ordem	Data de Aquisição	Tipo	Nr.Inv.	Cl.	Tipo	Bem					Descrição
1585	2018/08/02	01	92643	112	03	99	COLUNA em granito amarelo de Ponte de Lima com 50x20x20, furo na base de 30mm de diametro e 10cm de profundidade (colocado no Largo Domingos Pereira de Araújo na freguesia de FREIXO)	ACT	43,05		43,05
1586	2011/06/14	01	71623	107	01	03	BANCO BRANCO MARIUS	ACT	4,04		4,04
1586	2013/05/28	01	76359	101	01	16	COMPUTADOR PORTÁTIL TOSHIBA	ACT	874,45		874,45
1586	2014/12/29	011	81093	107	02	99	CHAMPANHEIRA Alaska acrílico	ACT	36,32		36,32
1586	2016/05/24	01	84746	107	01	99	APOIO PARA ARTEFACTOS com apliques em inox para chumbar na parede	ACT	29,69		29,69
1586	2017/06/20	01	89967	117	01	08	CONTADOR DE ÁGUA volumétrico SV-RTK, Q3=2,5m3/h, R200, MAP16, DN15mm, ligações roscadas 3/4"-3/4", L=165mm, água fria, com conjunto de peças de ligação	ACT	16,24		16,24
1586	2018/08/02	01	92644	112	03	99	COLUNA em granito amarelo de Ponte de Lima com 50x20x20, furo na base de 30mm de diametro e 10cm de profundidade (colocado no Largo Domingos Pereira de Araújo na freguesia de FREIXO)	ACT	43,05		43,05
1587	2011/06/14	01	71624	107	01	03	BANCO BRANCO MARIUS	ACT	4,04		4,04
1587	2013/05/10	01	76360	109	03	99	VENTOSA AUTOMÁTICA TRIPLA EFEITO 80	ACT	563,68		563,68
1587	2014/12/29	011	81094	107	02	99	CHAMPANHEIRA Alaska acrílico	ACT	36,32		36,32
1587	2016/05/24	01	84747	107	01	99	APOIO PARA ARTEFACTOS com apliques em inox para chumbar na parede	ACT	29,69		29,69
1587	2017/06/20	01	89968	117	01	08	CONTADOR DE ÁGUA volumétrico SV-RTK, Q3=2,5m3/h, R200, MAP16, DN15mm, ligações roscadas 3/4"-3/4", L=165mm, água fria, com conjunto de peças de ligação	ACT	16,24		16,24
1587	2018/08/02	01	92645	112	03	99	COLUNA em granito amarelo de Ponte de Lima com 50x20x20, furo na base de 30mm de diametro e 10cm de profundidade (colocado no Largo Domingos Pereira de Araújo na freguesia de FREIXO)	ACT	43,05		43,05
1588	2006/12/29	01	51713	101	02	02	SIATEMA OPERATIVO WINDOWS XP	ACT	143,94		143,94
1588	2009/06/08	01	63107	118	05	99	CAIXILHO EXPOSITOR 800X300	ACT	1.186,00		1.186,00
1588	2011/06/14	01	71625	107	01	03	BANCO BRANCO MARIUS	ACT	4,04		4,04
1588	2013/05/28	01	76361	101	02	03	OFFICE 2013 HOME AND BUSINESS	ACT	242,02		242,02
1588	2014/12/29	011	81095	107	02	99	CHAMPANHEIRA Alaska acrílico	ACT	36,32		36,32
1588	2016/07/01	01	84748	107	08	01	ASPIRADOR ROWENTA RO 14251A	ACT	100,00		100,00
1588	2017/06/20	01	89969	117	01	08	CONTADOR DE ÁGUA volumétrico SV-RTK, Q3=2,5m3/h, R200, MAP16, DN15mm, ligações roscadas 3/4"-3/4", L=165mm, água fria, com conjunto de peças de ligação	ACT	16,24		16,24
1588	2018/08/02	01	92646	112	03	99	COLUNA em granito amarelo de Ponte de Lima com 50x20x20, furo na base de 30mm de diametro e 10cm de profundidade (colocado no Largo Domingos Pereira de Araújo na freguesia de FREIXO)	ACT	43,05		43,05
1589	2006/12/29	01	51714	101	02	02	SIATEMA OPERATIVO WINDOWS XP	ACT	143,94		143,94
1589	2009/06/08	01	63108	118	05	99	CAIXILHO EXPOSITOR 400X300	ACT	593,00		593,00
1589	2011/06/14	01	71626	107	01	03	BANCO BRANCO MARIUS	ACT	4,04		4,04
1589	2013/05/16	01	76362	101	01	07	MULTIFUNÇÕES BROTHER MFC-J430W	ACT	102,83		102,83
1589	2014/12/29	011	81096	107	02	99	CHAMPANHEIRA Alaska acrílico	ACT	36,32		36,32
1589	2016/07/28	01	84749	107	01	99	SILHUETA DE CAVALO EM FERRO	ACT	1.194,09		1.194,09
Total Geral ou a Transportar .....									214.885.746,81	24.836.044,74	239.721.791,55

## MAPA DE INVENTÁRIO

Data : 2021/05/03

Ano : 2020

Pagina: 14

90

## FICHA PATRIMONIAL :

Identificação dos bens							Tipo De Sit.	Valor Patrimonial	Alterações Patrimoniais	Valor Atual	
Numero Ordem	Data de Aquisição	Tipo	Nr.Inv.	Cl.	Tipo	Bem					Descrição
1589	2017/06/20	01	89970	117	01	08	CONTADOR DE ÁGUA volumétrico SV-RTK, Q3=2,5m3/h, R200, MAP16, DN15mm, ligações roscadas 3/4"-3/4", L=165mm, água fria, com conjunto de peças de ligação	ACT	16,24	16,24	
1589	2018/08/02	01	92647	112	03	99	COLUNA em granito amarelo de Ponte de Lima com 50x20x20, furo na base de 30mm de diametro e 10cm de profundidade (colocado no Largo Domingos Pereira de Araújo na freguesia de FREIXO)	ACT	43,05	43,05	
1590	2006/12/29	01	51715	101	02	02	SIATEMA OPERATIVO WINDOWS XP	ACT	143,94	143,94	
1590	2009/06/08	01	63109	118	05	99	CAIXILHO EXPOSITOR 400X300	ACT	593,00	593,00	
1590	2011/06/14	01	71627	107	01	03	BANCO BRANCO MARIUS	ACT	4,04	4,04	
1590	2012/10/17	01	73269	101	01	13	MONITOR 22" TFT LED ASUS	ACT	140,58	140,58	
1590	2013/05/09	01	76363	106	05	06	MANUSCRITO - CARTA DA AFORAMENTO DO REI FILIPE II	ACT	130,00	130,00	
1590	2014/12/29	011	81097	107	02	99	FRAPÉ Delta acrílico	ACT	10,13	10,13	
1590	2016/07/28	01	84750	107	01	99	SUPORTE EXPOSITIVO 2,50x1,50x0,60m em ferro	ACT	943,52	943,52	
1590	2017/06/20	01	89971	117	01	08	CONTADOR DE ÁGUA volumétrico SV-RTK, Q3=2,5m3/h, R200, MAP16, DN15mm, ligações roscadas 3/4"-3/4", L=165mm, água fria, com conjunto de peças de ligação	ACT	16,24	16,24	
1590	2018/08/02	01	92648	112	03	99	COLUNA em granito amarelo de Ponte de Lima com 50x20x20, furo na base de 30mm de diametro e 10cm de profundidade (colocado no Largo Domingos Pereira de Araújo na freguesia de FREIXO)	ACT	43,05	43,05	
1591	2006/12/29	01	51716	101	02	02	SIATEMA OPERATIVO WINDOWS XP	ACT	143,94	143,94	
1591	2009/06/08	01	63110	118	05	99	CAIXILHO EXPOSITOR 400X300	ACT	593,00	593,00	
1591	2011/06/14	01	71628	107	01	03	BANCO BRANCO MARIUS	ACT	4,04	4,04	
1591	2012/10/17	01	73270	101	01	13	MONITOR 22" TFT LED ASUS	ACT	140,58	140,58	
1591	2014/12/29	011	81098	107	02	99	FRAPÉ Delta acrílico	ACT	10,13	10,13	
1591	2016/07/28	01	84751	107	01	99	SUPORTE EXPOSITIVO 1,87x1,58x0,15m em ferro	ACT	943,52	943,52	
1591	2017/06/20	01	89972	117	01	08	CONTADOR DE ÁGUA volumétrico SV-RTK, Q3=2,5m3/h, R200, MAP16, DN15mm, ligações roscadas 3/4"-3/4", L=165mm, água fria, com conjunto de peças de ligação	ACT	16,24	16,24	
1591	2018/08/02	01	92649	112	03	99	COLUNA em granito amarelo de Ponte de Lima com 50x20x20, furo na base de 30mm de diametro e 10cm de profundidade (colocado no Largo Domingos Pereira de Araújo na freguesia de FREIXO)	ACT	43,05	43,05	
1592	2006/12/29	01	51717	101	02	02	SIATEMA OPERATIVO WINDOWS XP	ACT	143,94	143,94	
1592	2009/08/11	01	63111	111	02	02	REBARBADORA RIOBY 115	ACT	217,43	217,43	
1592	2011/06/14	01	71629	107	01	03	BANCO BRANCO MARIUS	ACT	4,04	4,04	
1592	2012/10/17	01	73271	101	01	13	MONITOR 22" TFT LED ASUS	ACT	140,58	140,58	
1592	2014/12/29	011	81099	107	02	99	FRAPÉ Delta acrílico	ACT	10,13	10,13	
1592	2016/10/10	01	84752	107	01	99	MANEQUIM HOMEM ARTICULADO sem base, com cabeça abstracta e par de mãos cor da pele	ACT	519,98	519,98	
1592	2017/06/20	01	89973	117	01	08	CONTADOR DE ÁGUA volumétrico SV-RTK, Q3=2,5m3/h, R200, MAP16, DN15mm, ligações roscadas 3/4"-3/4", L=165mm, água fria, com conjunto de peças de ligação	ACT	16,24	16,24	
1592	2018/08/02	01	92650	112	03	99	COLUNA em granito amarelo de Ponte de Lima com 50x20x20, furo na base de 30mm de diametro e 10cm de profundidade (colocado no Largo Domingos Pereira de Araújo na freguesia de FREIXO)	ACT	43,05	43,05	
1593	2009/08/21	01	63112	107	06	04	MICROONDAS FAGOR	ACT	84,01	84,01	
Total Geral ou a Transportar .....									214.890.904,50	24.836.044,74	239.726.949,24



## MAPA DE INVENTÁRIO

Data : 2021/05/03

Ano : 2020

Pagina: 14

91

## FICHA PATRIMONIAL :

Identificação dos bens							Tipo De Sit.	Valor Patrimonial	Alterações Patrimoniais	Valor Atual	
Numero Ordem	Data de Aquisição	Tipo	Nr.Inv.	Cl.	Tipo	Bem					Descrição
1593	2011/06/14	01	71630	107	01	03	BANCO BRANCO MARIUS	ACT	4,04	4,04	
1593	2012/10/17	01	73272	101	01	13	MONITOR 22" TFT LED ASUS	ACT	140,58	140,58	
1593	2013/06/18	01	76366	101	01	99	DOCKING STATION HP 90W	ACT	133,78	133,78	
1593	2014/12/29	011	81100	107	02	99	FRAPÉ Delta acrílico	ACT	10,13	10,13	
1593	2016/08/12	01	84753	107	01	26	VITRINE HORIZONTAL 1500x700x400	ACT	1.432,34	1.432,34	
1593	2017/06/20	01	89974	117	01	08	CONTADOR DE ÁGUA volumétrico SV-RTK, Q3=2,5m3/h, R200, MAP16, DN15mm, ligações roscadas 3/4"-3/4", L=165mm, água fria, com conjunto de peças de ligação	ACT	16,24	16,24	
1593	2018/08/02	01	92651	112	03	99	COLUNA em granito amarelo de Ponte de Lima com 50x20x20, furo na base de 30mm de diametro e 10cm de profundidade (colocado no Largo Domingos Pereira de Araújo na freguesia de FREIXO)	ACT	43,05	43,05	
1594	2011/06/14	01	71631	107	01	03	BANCO BRANCO MARIUS	ACT	4,04	4,04	
1594	2012/10/17	01	73273	101	01	13	MONITOR 22" TFT LED ASUS	ACT	140,58	140,58	
1594	2014/12/29	011	81101	107	02	99	FRAPÉ Delta acrílico	ACT	10,13	10,13	
1594	2017/06/20	01	89975	117	01	08	CONTADOR DE ÁGUA volumétrico SV-RTK, Q3=2,5m3/h, R200, MAP16, DN15mm, ligações roscadas 3/4"-3/4", L=165mm, água fria, com conjunto de peças de ligação	ACT	16,24	16,24	
1594	2018/08/02	01	92652	112	03	99	COLUNA em granito amarelo de Ponte de Lima com 50x20x20, furo na base de 30mm de diametro e 10cm de profundidade (colocado no Largo Domingos Pereira de Araújo na freguesia de FREIXO)	ACT	43,05	43,05	
1595	2011/06/14	01	71632	107	01	03	BANCO BRANCO MARIUS	ACT	4,04	4,04	
1595	2012/10/17	01	73274	101	01	13	MONITOR 22" TFT LED ASUS	ACT	140,58	140,58	
1595	2014/12/29	011	81102	107	02	99	FRAPÉ Delta acrílico	ACT	10,13	10,13	
1595	2016/07/25	01	84755	101	01	99	PAINEL TRANSFERENCIA 24 PORTAS RJ-45 CAT.6	ACT	38,13	38,13	
1595	2017/06/20	01	89976	117	01	08	CONTADOR DE ÁGUA volumétrico SV-RTK, Q3=2,5m3/h, R200, MAP16, DN15mm, ligações roscadas 3/4"-3/4", L=165mm, água fria, com conjunto de peças de ligação	ACT	16,24	16,24	
1595	2018/08/02	01	92653	112	03	99	COLUNA em granito amarelo de Ponte de Lima com 50x20x20, furo na base de 30mm de diametro e 10cm de profundidade (colocado no Largo Domingos Pereira de Araújo na freguesia de FREIXO)	ACT	43,05	43,05	
1596	2011/06/14	01	71633	107	01	03	BANCO BRANCO MARIUS	ACT	4,04	4,04	
1596	2012/10/17	01	73275	101	01	07	IMPRESSORA/FOTOCOPIADORA/DIGITALIZADORA KYOCERA TASKALFA 250CI	ACT	3.388,34	3.388,34	
1596	2013/05/16	01	76369	112	03	03	SINAL INDICATIVO "ZONA INDUSTRIAL DA QUELJADA"	ACT	190,95	190,95	
1596	2014/12/29	011	81103	104	05	22	TERMÓMETRO de infravermelhos Vin Bouquet	ACT	20,81	20,81	
1596	2016/07/25	01	84756	101	01	99	REGUA 19" COM 6 TOMADAS + DISJUNTOR BIPOLAR	ACT	26,81	26,81	
1596	2017/06/20	01	89977	117	01	08	CONTADOR DE ÁGUA volumétrico SV-RTK, Q3=2,5m3/h, R200, MAP16, DN15mm, ligações roscadas 3/4"-3/4", L=165mm, água fria, com conjunto de peças de ligação	ACT	16,24	16,24	
1596	2018/08/02	01	92654	112	03	99	COLUNA em granito amarelo de Ponte de Lima com 50x20x20, furo na base de 30mm de diametro e 10cm de profundidade (colocado no Largo Domingos Pereira de Araújo na freguesia de FREIXO)	ACT	43,05	43,05	
1597	2006/12/29	01	51722	112	03	99	PILARETE AMOVIVEL	ACT	269,89	269,89	
1597	2011/06/14	01	71634	107	01	03	BANCO BRANCO MARIUS	ACT	4,04	4,04	
1597	2012/10/17	01	73276	101	01	04	SWITCH 24 PORTAS TP-LINK DE RACK 19"	ACT	104,10	104,10	
Total Geral ou a Transportar .....									214.897.219,14	24.836.044,74	239.733.263,88

## MAPA DE INVENTÁRIO

Data : 2021/05/03

Ano : 2020

Pagina: 14

92

## FICHA PATRIMONIAL :

Identificação dos bens							Tipo De Sit.	Valor Patrimonial	Alterações Patrimoniais	Valor Atual	
Numero Ordem	Data de Aquisição	Tipo	Nr.Inv.	Cl.	Tipo	Ben					Descrição
1597	2013/05/23	01	76370	112	03	99	SISTEMA DE SEGURANÇA DE DETEÇÃO DE INTRUSÃO	ACT	682,90	682,90	
1597	2014/12/29	011	81104	107	02	99	SACA ROLHAS Screwpull Sommelier WT 110	ACT	9,41	9,41	
1597	2016/07/25	01	84757	101	01	99	EMISSOR / RECETOR VGA POR CABO DE REDE	ACT	71,59	71,59	
1597	2017/06/20	01	89978	117	01	08	CONTADOR DE ÁGUA volumétrico SV-RTK, Q3=2,5m3/h, R200, MAP16, DN15mm, ligações roscadas 3/4"-3/4", L=165mm, água fria, com conjunto de peças de ligação	ACT	16,24	16,24	
1597	2018/08/02	01	92655	112	03	99	COLUNA em granito amarelo de Ponte de Lima com 50x20x20, furo na base de 30mm de diametro e 10cm de profundidade (colocado no Largo Domingos Pereira de Araújo na freguesia de FREIXO)	ACT	43,05	43,05	
1598	2006/12/29	01	51723	112	03	99	PILARETE AMOVIVEL	ACT	269,89	269,89	
1598	2011/06/14	01	71635	107	01	03	BANCO BRANCO MARIUS	ACT	4,04	4,04	
1598	2014/12/29	011	81105	107	02	99	SACA ROLHAS Screwpull Sommelier WT 110	ACT	9,41	9,41	
1598	2016/07/25	01	84758	101	01	99	EMISSOR / RECETOR VGA POR CABO DE REDE	ACT	71,59	71,59	
1598	2017/06/20	01	89979	117	01	08	CONTADOR DE ÁGUA volumétrico SV-RTK, Q3=2,5m3/h, R200, MAP16, DN15mm, ligações roscadas 3/4"-3/4", L=165mm, água fria, com conjunto de peças de ligação	ACT	16,24	16,24	
1598	2018/08/02	01	92656	112	03	99	COLUNA em granito amarelo de Ponte de Lima com 50x20x20, furo na base de 30mm de diametro e 10cm de profundidade (colocado no Largo Domingos Pereira de Araújo na freguesia de FREIXO)	ACT	43,05	43,05	
1599	2006/12/29	01	51724	112	03	99	PILARETE AMOVIVEL	ACT	269,89	269,89	
1599	2009/10/06	01	63118	106	02	21	CAMA C/ COLCHAO	ACT	83,02	83,02	
1599	2012/08/10	01	73278	106	02	99	SECRETÁRIA COM 720 DE ALTURA	ACT	85,29	85,29	
1599	2014/12/29	011	81106	107	02	99	SACA ROLHAS Screwpull Sommelier WT 110	ACT	9,41	9,41	
1599	2016/07/25	01	84759	101	01	99	EMISSOR / RECETOR VGA POR CABO DE REDE	ACT	71,59	71,59	
1599	2017/06/20	01	89980	117	01	08	CONTADOR DE ÁGUA volumétrico SV-RTK, Q3=2,5m3/h, R200, MAP16, DN15mm, ligações roscadas 3/4"-3/4", L=165mm, água fria, com conjunto de peças de ligação	ACT	16,24	16,24	
1599	2018/08/02	01	92657	112	03	99	COLUNA em granito amarelo de Ponte de Lima com 50x20x20, furo na base de 30mm de diametro e 10cm de profundidade (colocado no Largo Domingos Pereira de Araújo na freguesia de FREIXO)	ACT	43,05	43,05	
1600	2006/12/29	01	51725	112	03	99	PILARETE AMOVIVEL	ACT	269,89	269,89	
1600	2009/10/06	01	63119	106	02	21	CAMA C/ COLCHAO	ACT	83,02	83,02	
1600	2011/06/14	01	71637	107	01	07	CADEIRA DOBRÁVEL BRANCA JEFF	ACT	6,91	6,91	
1600	2012/08/10	01	73279	106	02	99	SECRETÁRIA COM 720 DE ALTURA	ACT	85,29	85,29	
1600	2014/12/29	011	81107	107	02	99	SACA ROLHAS Screwpull Sommelier WT 110	ACT	9,41	9,41	
1600	2016/08/22	01	84760	106	03	01	AMPLIFICADOR som 2x25w c/USB...AS24U	ACT	223,55	223,55	
1600	2017/06/20	01	89981	117	01	08	CONTADOR DE ÁGUA volumétrico SV-RTK, Q3=2,5m3/h, R200, MAP16, DN15mm, ligações roscadas 3/4"-3/4", L=165mm, água fria, com conjunto de peças de ligação	ACT	16,24	16,24	
1600	2018/08/02	01	92658	112	03	99	COLUNA em granito amarelo de Ponte de Lima com 50x20x20, furo na base de 30mm de diametro e 10cm de profundidade (colocado no Largo Domingos Pereira de Araújo na freguesia de FREIXO)	ACT	43,05	43,05	
1601	2006/12/29	01	51726	112	03	99	PILARETE AMOVIVEL	ACT	269,89	269,89	
1601	2009/10/06	01	63120	106	02	21	CAMA C/ COLCHAO	ACT	83,02	83,02	
1601	2011/06/14	01	71638	107	01	07	CADEIRA DOBRÁVEL BRANCA JEFF	ACT	6,91	6,91	
Total Geral ou a Transportar .....									214.900.132,22	24.836.044,74	239.736.176,96

## MAPA DE INVENTÁRIO

Data : 2021/05/03

Ano : 2020

Pagina: 14

93

## FICHA PATRIMONIAL :

Identificação dos bens							Tipo De Sit.	Valor Patrimonial	Alterações Patrimoniais	Valor Atual	
Numero Ordem	Data de Aquisição	Tipo	Nr.Inv.	Cl.	Tipo	Bem					Descrição
1601	2012/08/10	01	73280	106	02	99	SECRETÁRIA COM 720 DE ALTURA	ACT	85,29	85,29	
1601	2014/12/29	011	81108	107	02	99	SACA ROLHAS Screwpull Sommelier WT 110	ACT	9,41	9,41	
1601	2016/08/23	01	84761	106	05	06	LIVRO DE HONRA	ACT	350,55	350,55	
1601	2017/06/20	01	89982	117	01	08	CONTADOR DE ÁGUA volumétrico SV-RTK, Q3=2,5m3/h, R200, MAP16, DN15mm, ligações roscadas 3/4"-3/4", L=165mm, água fria, com conjunto de peças de ligação	ACT	16,24	16,24	
1601	2018/08/02	01	92659	112	03	99	COLUNA em granito amarelo de Ponte de Lima com 50x20x20, furo na base de 30mm de diâmetro e 10cm de profundidade (colocado no Largo Domingos Pereira de Araújo na freguesia de FREIXO)	ACT	43,05	43,05	
1602	2006/12/29	01	51727	112	03	99	PILARETE AMOVIVEL	ACT	269,89	269,89	
1602	2009/10/06	01	63121	106	02	21	CAMA C/ COLCHAO	ACT	83,02	83,02	
1602	2011/06/14	01	71639	107	01	07	CADEIRA DOBRÁVEL BRANCA JEFF	ACT	6,91	6,91	
1602	2012/08/10	01	73281	106	02	99	SECRETÁRIA COM 720 DE ALTURA	ACT	85,29	85,29	
1602	2014/12/29	011	81109	107	02	99	SACA ROLHAS Screwpull Sommelier WT 110	ACT	9,41	9,41	
1602	2017/06/20	01	89983	117	01	08	CONTADOR DE ÁGUA volumétrico SV-RTK, Q3=2,5m3/h, R200, MAP16, DN15mm, ligações roscadas 3/4"-3/4", L=165mm, água fria, com conjunto de peças de ligação	ACT	16,24	16,24	
1602	2018/08/02	01	92660	112	03	99	COLUNA em granito amarelo de Ponte de Lima com 50x20x20, furo na base de 30mm de diâmetro e 10cm de profundidade (colocado no Largo Domingos Pereira de Araújo na freguesia de FREIXO)	ACT	43,05	43,05	
1603	2006/12/29	01	51728	112	03	99	PILARETE AMOVIVEL	ACT	269,89	269,89	
1603	2009/10/06	01	63122	106	02	21	MESINHA CABECEIRA	ACT	71,16	71,16	
1603	2011/06/14	01	71640	107	01	07	CADEIRA DOBRÁVEL BRANCA JEFF	ACT	6,91	6,91	
1603	2012/08/10	01	73282	106	02	99	SECRETÁRIA COM 720 DE ALTURA	ACT	85,29	85,29	
1603	2014/12/29	011	81110	107	02	99	CUSPIDEIRA Klessidra preta	ACT	11,83	11,83	
1603	2016/08/25	01	84763	107	01	07	CADEIRA 8131 em madeira faixa 821 pant. nacar 01086011	ACT	85,30	85,30	
1603	2017/06/20	01	89984	117	01	08	CONTADOR DE ÁGUA volumétrico SV-RTK, Q3=2,5m3/h, R200, MAP16, DN15mm, ligações roscadas 3/4"-3/4", L=165mm, água fria, com conjunto de peças de ligação	ACT	16,24	16,24	
1603	2018/08/02	01	92661	112	03	99	COLUNA em granito amarelo de Ponte de Lima com 50x20x20, furo na base de 30mm de diâmetro e 10cm de profundidade (colocado no Largo Domingos Pereira de Araújo na freguesia de FREIXO)	ACT	43,05	43,05	
1604	2006/12/29	01	51729	112	03	99	PILARETE AMOVIVEL	ACT	269,89	269,89	
1604	2009/10/06	01	63123	106	02	21	MESINHA CABECEIRA	ACT	71,16	71,16	
1604	2010/12/20	01	69682	118	07	99	BATERIA HIPEBAT 180AH	ACT	183,52	183,52	
1604	2011/06/14	01	71641	107	01	07	CADEIRA DOBRÁVEL BRANCA JEFF	ACT	6,91	6,91	
1604	2012/08/10	01	73283	106	02	99	SECRETÁRIA COM 720 DE ALTURA	ACT	85,29	85,29	
1604	2014/12/29	011	81111	107	02	99	CUSPIDEIRA Klessidra preta	ACT	11,83	11,83	
1604	2016/08/25	01	84764	107	01	07	CADEIRA 8131 em madeira faixa 821 pant. nacar 01086011	ACT	85,30	85,30	
1604	2017/06/20	01	89985	117	01	08	CONTADOR DE ÁGUA volumétrico SV-RTK, Q3=2,5m3/h, R200, MAP16, DN15mm, ligações roscadas 3/4"-3/4", L=165mm, água fria, com conjunto de peças de ligação	ACT	16,24	16,24	
1604	2018/08/02	01	92662	112	03	99	COLUNA em granito amarelo de Ponte de Lima com 50x20x20, furo na base de 30mm de diâmetro e 10cm de profundidade (colocado no Largo Domingos Pereira de Araújo na freguesia de FREIXO)	ACT	43,05	43,05	
Total Geral ou a Transportar .....									214.902.513,43	24.836.044,74	239.738.558,17

## MAPA DE INVENTÁRIO

Data : 2021/05/03

Ano : 2020

Pagina: 14

94

## FICHA PATRIMONIAL :

Identificação dos bens							Tipo De Sit.	Valor Patrimonial	Alterações Patrimoniais	Valor Atual	
Numero Ordem	Data de Aquisição	Tipo	Nr.Inv.	Cl.	Tipo	Bem					Descrição
1605	2006/12/29	01	51730	112	03	99	PILARETE AMOVIVEL	ACT	269,89	269,89	
1605	2009/10/06	01	63124	106	02	21	MESINHA CABECEIRA	ACT	71,16	71,16	
1605	2010/12/03	01	69683	107	07	01	FERRO CALDEIRA MORPHY RICHARDS	ACT	109,05	109,05	
1605	2011/06/14	01	71642	107	01	20	MESA DE APOIO VERMELHA LACK 55X55	ACT	4,94	4,94	
1605	2012/08/10	01	73284	106	02	99	SECRETÁRIA COM 720 DE ALTURA	ACT	85,29	85,29	
1605	2014/12/29	011	81112	107	02	99	CUSPIDEIRA Klessidra preta	ACT	11,83	11,83	
1605	2016/08/25	01	84765	107	01	07	CADEIRA 8131 em madeira faia 821 pant. nacar 01086011	ACT	85,30	85,30	
1605	2017/06/20	01	89986	117	01	08	CONTADOR DE ÁGUA volumétrico SV-RTK, Q3=2,5m3/h, R200, MAP16, DN15mm, ligações roscadas 3/4"-3/4", L=165mm, água fria, com conjunto de peças de ligação	ACT	16,24	16,24	
1605	2018/08/02	01	92663	112	03	99	COLUNA em granito amarelo de Ponte de Lima com 50x20x20, furo na base de 30mm de diametro e 10cm de profundidade (colocado no Largo Domingos Pereira de Araújo na freguesia de FREIXO)	ACT	43,05	43,05	
1606	2006/12/29	01	51731	112	03	99	PILARETE AMOVIVEL	ACT	269,89	269,89	
1606	2009/10/06	01	63125	106	02	21	MESINHA CABECEIRA	ACT	71,16	71,16	
1606	2010/12/07	01	69684	117	01	99	BOMBA DE ÁGUA	ACT	94,18	94,18	
1606	2012/08/10	01	73285	106	02	99	SECRETÁRIA COM 720 DE ALTURA	ACT	85,29	85,29	
1606	2014/12/29	011	81113	107	02	99	CUSPIDEIRA Klessidra preta	ACT	11,83	11,83	
1606	2016/08/25	01	84766	107	01	07	CADEIRA 8131 em madeira faia 821 pant. nacar 01086011	ACT	85,30	85,30	
1606	2017/06/20	01	89987	117	01	08	CONTADOR DE ÁGUA volumétrico SV-RTK, Q3=2,5m3/h, R200, MAP16, DN15mm, ligações roscadas 3/4"-3/4", L=165mm, água fria, com conjunto de peças de ligação	ACT	16,24	16,24	
1606	2018/08/02	01	92664	112	03	99	COLUNA em granito amarelo de Ponte de Lima com 50x20x20, furo na base de 30mm de diametro e 10cm de profundidade (colocado no Largo Domingos Pereira de Araújo na freguesia de FREIXO)	ACT	43,05	43,05	
1607	2006/12/29	01	51732	112	03	99	PILARETE AMOVIVEL	ACT	269,89	269,89	
1607	2009/10/06	01	63126	106	02	21	COMODA	ACT	71,16	71,16	
1607	2010/12/07	01	69685	107	06	99	TABULEIRO DESCONGELAÇÃO	ACT	74,37	74,37	
1607	2011/06/14	01	71644	107	01	16	ESTANTE DE PAREDE PRETA LACK 30X26	ACT	5,05	5,05	
1607	2012/08/10	01	73286	106	02	99	SECRETÁRIA COM 720 DE ALTURA	ACT	85,29	85,29	
1607	2014/12/29	011	81114	107	02	99	CUSPIDEIRA Klessidra preta	ACT	11,83	11,83	
1607	2016/08/25	01	84767	107	01	07	CADEIRA 8131 em madeira faia 821 pant. nacar 01086011	ACT	85,30	85,30	
1607	2017/06/20	01	89988	117	01	08	CONTADOR DE ÁGUA volumétrico SV-RTK, Q3=2,5m3/h, R200, MAP16, DN15mm, ligações roscadas 3/4"-3/4", L=165mm, água fria, com conjunto de peças de ligação	ACT	16,24	16,24	
1607	2018/08/02	01	92665	112	03	99	COLUNA em granito amarelo de Ponte de Lima com 50x20x20, furo na base de 30mm de diametro e 10cm de profundidade (colocado no Largo Domingos Pereira de Araújo na freguesia de FREIXO)	ACT	43,05	43,05	
1608	2006/12/29	01	51733	112	03	99	PILARETE AMOVIVEL	ACT	269,89	269,89	
1608	2009/10/06	01	63127	106	02	21	COMODA	ACT	71,16	71,16	
1608	2010/12/07	01	69686	107	06	99	TABULEIRO DESCONGELAÇÃO	ACT	74,37	74,37	
1608	2011/06/14	01	71645	107	01	16	ESTANTE DE PAREDE PRETA LACK 30X26	ACT	5,05	5,05	
1608	2012/08/10	01	73287	106	02	99	SECRETÁRIA COM 720 DE ALTURA	ACT	85,29	85,29	
1608	2014/12/29	011	81115	107	02	99	CUSPIDEIRA Klessidra preta	ACT	11,83	11,83	
1608	2016/08/25	01	84768	107	01	07	CADEIRA 8131 em madeira faia 821 pant. nacar 01086011	ACT	85,30	85,30	
Total Geral ou a Transportar .....									214.905.152,19	24.836.044,74	239.741.196,93

## MAPA DE INVENTÁRIO

## FICHA PATRIMONIAL :

Identificação dos bens							Tipo De Sit.	Valor Patrimonial	Alterações Patrimoniais	Valor Atual	
Numero Ordem	Data de Aquisição	Tipo	Nr.Inv.	Cl.	Tipo	Bem					Descrição
1608	2017/06/20	01	89989	117	01	08	CONTADOR DE ÁGUA volumétrico SV-RTK, Q3=2,5m3/h, R200, MAP16, DN15mm, ligações roscadas 3/4"-3/4", L=165mm, água fria, com conjunto de peças de ligação	ACT	16,24	16,24	
1608	2018/08/02	01	92666	112	03	99	COLUNA em granito amarelo de Ponte de Lima com 50x20x20, furo na base de 30mm de diametro e 10cm de profundidade (colocado no Largo Domingos Pereira de Araújo na freguesia de FREIXO)	ACT	43,05	43,05	
1609	2006/12/29	01	51734	112	03	99	PILARETE AMOVIVEL	ACT	269,89	269,89	
1609	2009/10/06	01	63128	106	02	21	COMODA	ACT	71,16	71,16	
1609	2010/12/07	01	69687	107	07	02	MÁQUINA DE COSTURA DE CORTE E COSE	ACT	419,82	419,82	
1609	2011/06/14	01	71646	107	01	16	ESTANTE DE PAREDE PRETA LACK 30X26	ACT	5,05	5,05	
1609	2012/08/10	01	73288	106	02	99	SECRETÁRIA COM 720 DE ALTURA	ACT	85,29	85,29	
1609	2014/12/29	011	81116	107	02	99	CUSPIDEIRA Klessidra preta	ACT	11,83	11,83	
1609	2016/08/25	01	84769	107	01	07	CADEIRA 8131 em madeira faia 821 pant. nacar 01086011	ACT	85,30	85,30	
1609	2017/06/20	01	89990	117	01	08	CONTADOR DE ÁGUA volumétrico SV-RTK, Q3=2,5m3/h, R200, MAP16, DN15mm, ligações roscadas 3/4"-3/4", L=165mm, água fria, com conjunto de peças de ligação	ACT	16,24	16,24	
1609	2018/08/02	01	92667	112	03	99	COLUNA em granito amarelo de Ponte de Lima com 50x20x20, furo na base de 30mm de diametro e 10cm de profundidade (colocado no Largo Domingos Pereira de Araújo na freguesia de FREIXO)	ACT	43,05	43,05	
1610	2006/12/29	01	51735	112	03	99	PILARETE AMOVIVEL	ACT	269,89	269,89	
1610	2009/10/06	01	63129	106	02	21	COMODA	ACT	71,16	71,16	
1610	2010/12/07	01	69688	107	07	02	MÁQUINA DE COSTURA DE PONTO CORRIDO	ACT	179,92	179,92	
1610	2011/06/14	01	71647	107	01	16	ESTANTE DE PAREDE PRETA LACK 30X26	ACT	5,05	5,05	
1610	2012/08/10	01	73289	106	02	99	SECRETÁRIA COM 720 DE ALTURA	ACT	85,29	85,29	
1610	2014/12/29	011	81117	107	02	99	CUSPIDEIRA Klessidra preta	ACT	11,83	11,83	
1610	2016/08/25	01	84770	107	01	07	CADEIRA 8131 em madeira faia 821 pant. nacar 01086011	ACT	85,30	85,30	
1610	2017/06/20	01	89991	117	01	08	CONTADOR DE ÁGUA volumétrico SV-RTK, Q3=2,5m3/h, R200, MAP16, DN15mm, ligações roscadas 3/4"-3/4", L=165mm, água fria, com conjunto de peças de ligação	ACT	16,24	16,24	
1610	2018/08/02	01	92668	112	03	99	COLUNA em granito amarelo de Ponte de Lima com 50x20x20, furo na base de 30mm de diametro e 10cm de profundidade (colocado no Largo Domingos Pereira de Araújo na freguesia de FREIXO)	ACT	43,05	43,05	
1611	2006/12/29	01	51736	112	03	99	PILARETE AMOVIVEL	ACT	269,89	269,89	
1611	2011/06/14	01	71648	107	01	16	ESTANTE DE PAREDE PRETA LACK 30X26	ACT	5,05	5,05	
1611	2012/08/10	01	73290	106	02	99	SECRETÁRIA COM 720 DE ALTURA	ACT	85,29	85,29	
1611	2014/12/29	011	81118	107	02	99	CUSPIDEIRA Klessidra preta	ACT	11,83	11,83	
1611	2016/08/25	01	84771	107	01	07	CADEIRA 8131 em madeira faia 821 pant. nacar 01086011	ACT	85,30	85,30	
1611	2017/06/20	01	89992	117	01	08	CONTADOR DE ÁGUA volumétrico SV-RTK, Q3=2,5m3/h, R200, MAP16, DN15mm, ligações roscadas 3/4"-3/4", L=165mm, água fria, com conjunto de peças de ligação	ACT	16,24	16,24	
1611	2018/08/02	01	92669	112	03	99	COLUNA em granito amarelo de Ponte de Lima com 50x20x20, furo na base de 30mm de diametro e 10cm de profundidade (colocado no Largo Domingos Pereira de Araújo na freguesia de FREIXO)	ACT	43,05	43,05	
1612	2006/12/29	01	51737	112	03	99	PILARETE AMOVIVEL	ACT	269,89	269,89	
1612	2011/06/14	01	71649	107	01	16	ESTANTE DE PAREDE PRETA LACK 30X26	ACT	5,05	5,05	
Total Geral ou a Transportar .....									214.907.778,43	24.836.044,74	239.743.823,17

## MAPA DE INVENTÁRIO

## FICHA PATRIMONIAL :

Identificação dos bens							Tipo De Sit.	Valor Patrimonial	Alterações Patrimoniais	Valor Atual	
Numero Ordem	Data de Aquisição	Tipo	Nr.Inv.	Cl.	Tipo	Bem					Descrição
1612	2012/08/10	01	73291	106	02	99	SECRETÁRIA COM 720 DE ALTURA	ACT	85,29	85,29	
1612	2014/12/29	011	81119	107	02	99	CUSPIDEIRA Klessidra preta	ACT	11,83	11,83	
1612	2016/08/25	01	84772	107	01	07	CADEIRA 8131 em madeira faia 821 pant. nacar 01086011	ACT	85,30	85,30	
1612	2017/06/20	01	89993	117	01	08	CONTADOR DE ÁGUA volumétrico SV-RTK, Q3=2,5m3/h, R200, MAP16, DN15mm, ligações roscadas 3/4"-3/4", L=165mm, água fria, com conjunto de peças de ligação	ACT	16,24	16,24	
1612	2018/08/02	01	92670	112	03	99	COLUNA em granito amarelo de Ponte de Lima com 50x20x20, furo na base de 30mm de diametro e 10cm de profundidade (colocado no Largo Domingos Pereira de Araújo na freguesia de FREIXO)	ACT	43,05	43,05	
1613	2006/12/29	01	51738	112	03	99	PILARETE AMOVIVEL	ACT	269,89	269,89	
1613	2010/11/26	01	69691	107	05	02	AQUECEDOR ÓLEO JOCEL 1500W	ACT	37,67	37,67	
1613	2011/06/14	01	71650	107	01	16	ESTANTE DE PAREDE PRETA LACK 30X26	ACT	5,05	5,05	
1613	2012/08/10	01	73292	106	02	99	SECRETÁRIA COM 720 DE ALTURA	ACT	85,29	85,29	
1613	2014/12/29	011	81120	107	02	99	CUSPIDEIRA Klessidra preta	ACT	11,83	11,83	
1613	2016/08/25	01	84773	107	01	07	CADEIRA 8131 em madeira faia 821 pant. nacar 01086011	ACT	85,30	85,30	
1613	2017/06/20	01	89994	117	01	08	CONTADOR DE ÁGUA volumétrico SV-RTK, Q3=2,5m3/h, R200, MAP16, DN15mm, ligações roscadas 3/4"-3/4", L=165mm, água fria, com conjunto de peças de ligação	ACT	16,24	16,24	
1613	2018/08/02	01	92671	112	03	99	COLUNA em granito amarelo de Ponte de Lima com 50x20x20, furo na base de 30mm de diametro e 10cm de profundidade (colocado no Largo Domingos Pereira de Araújo na freguesia de FREIXO)	ACT	43,05	43,05	
1614	2006/12/29	01	51739	112	03	99	PILARETE AMOVIVEL	ACT	269,89	269,89	
1614	2010/11/26	01	69692	107	05	02	AQUECEDOR ÓLEO JOCEL 1500W	ACT	37,67	37,67	
1614	2011/06/14	01	71651	107	01	16	ESTANTE DE PAREDE PRETA LACK 30X26	ACT	5,05	5,05	
1614	2012/08/10	01	73293	106	02	99	SECRETÁRIA COM 720 DE ALTURA	ACT	85,29	85,29	
1614	2014/12/29	011	81121	107	02	99	CUSPIDEIRA Klessidra preta	ACT	11,83	11,83	
1614	2016/08/25	01	84774	107	01	07	CADEIRA 8131 em madeira faia 821 pant. nacar 01086011	ACT	85,30	85,30	
1614	2017/06/20	01	89995	117	01	08	CONTADOR DE ÁGUA volumétrico SV-RTK, Q3=2,5m3/h, R200, MAP16, DN15mm, ligações roscadas 3/4"-3/4", L=165mm, água fria, com conjunto de peças de ligação	ACT	16,24	16,24	
1614	2018/08/02	01	92672	112	03	99	COLUNA em granito amarelo de Ponte de Lima com 50x20x20, furo na base de 30mm de diametro e 10cm de profundidade (colocado no Largo Domingos Pereira de Araújo na freguesia de FREIXO)	ACT	43,05	43,05	
1615	2006/12/29	01	51740	112	03	99	PILARETE AMOVIVEL	ACT	269,89	269,89	
1615	2009/10/06	01	63134	106	02	21	PMESA REDONDA	ACT	83,02	83,02	
1615	2010/11/26	01	69693	107	05	02	AQUECEDOR ÓLEO JOCEL 1500W	ACT	37,67	37,67	
1615	2011/06/14	01	71652	107	01	16	ESTANTE DE PAREDE PRETA LACK 30X26	ACT	5,05	5,05	
1615	2012/08/10	01	73294	106	02	99	SECRETÁRIA COM 720 DE ALTURA	ACT	85,29	85,29	
1615	2014/12/29	011	81122	107	02	99	CUSPIDEIRA Klessidra preta	ACT	11,83	11,83	
1615	2016/08/25	01	84775	107	01	07	CADEIRA 8131 em madeira faia 821 pant. nacar 01086011	ACT	85,30	85,30	
1615	2017/06/20	01	89996	117	01	08	CONTADOR DE ÁGUA volumétrico SV-RTK, Q3=2,5m3/h, R200, MAP16, DN15mm, ligações roscadas 3/4"-3/4", L=165mm, água fria, com conjunto de peças de ligação	ACT	16,24	16,24	
Total Geral ou a Transportar .....									214.909.723,07	24.836.044,74	239.745.767,81

## FICHA PATRIMONIAL :

Identificação dos bens							Tipo De Sit.	Valor Patrimonial	Alterações Patrimoniais	Valor Atual	
Numero Ordem	Data de Aquisição	Tipo	Nr.Inv.	Cl.	Tipo	Bem					Descrição
1615	2018/08/02	01	92673	112	03	99	COLUNA em granito amarelo de Ponte de Lima com 50x20x20, furo na base de 30mm de diametro e 10cm de profundidade (colocado no Largo Domingos Pereira de Araújo na freguesia de FREIXO)	ACT	43,05		43,05
1616	2006/12/29	01	51741	112	03	99	PILARETE AMOVIVEL	ACT	269,89		269,89
1616	2009/10/06	01	63135	106	02	21	PMESA REDONDA	ACT	83,02		83,02
1616	2010/12/10	01	69694	107	03	03	CANDEIRO DE EXTERIOR "TIPO ÁRVORE"	ACT	3.598,50		3.598,50
1616	2011/06/14	01	71653	107	01	16	ESTANTE DE PAREDE PRETA LACK 30X26	ACT	5,05		5,05
1616	2012/08/10	01	73295	106	02	99	SECRETÁRIA COM 720 DE ALTURA	ACT	85,29		85,29
1616	2014/12/29	011	81123	107	02	99	CUSPIDEIRA Klessidra preta	ACT	11,83		11,83
1616	2016/08/25	01	84776	107	01	07	CADEIRA 8131 em madeira faia 821 pant. nacar 01086011	ACT	85,30		85,30
1616	2017/06/20	01	89997	117	01	08	CONTADOR DE ÁGUA volumétrico SV-RTK, Q3=2,5m3/h, R200, MAP16, DN15mm, ligações roscadas 3/4"-3/4", L=165mm, água fria, com conjunto de peças de ligação	ACT	16,24		16,24
1616	2018/08/02	01	92674	112	03	99	COLUNA em granito amarelo de Ponte de Lima com 50x20x20, furo na base de 30mm de diametro e 10cm de profundidade (colocado no Largo Domingos Pereira de Araújo na freguesia de FREIXO)	ACT	43,05		43,05
1617	2006/12/29	01	51742	112	03	99	PILARETE AMOVIVEL	ACT	269,89		269,89
1617	2009/10/06	01	63136	106	02	21	PMESA REDONDA	ACT	83,02		83,02
1617	2010/12/07	01	69695	107	06	03	PANELA 40LT	ACT	185,87		185,87
1617	2011/06/14	01	71654	107	01	16	ESTANTE DE PAREDE PRETA LACK 30X26	ACT	5,05		5,05
1617	2012/08/10	01	73296	106	02	20	CADEIRA GIRATÓRIA SEM BRAÇOS	ACT	67,02		67,02
1617	2013/05/16	01	76390	107	01	99	PISO MODULAR PUZZLE 100X100X1 CINZA	ACT	73,85		73,85
1617	2014/12/29	011	81124	107	02	99	CUSPIDEIRA Klessidra preta	ACT	11,83		11,83
1617	2016/08/25	01	84777	107	01	07	CADEIRA 8131 em madeira faia 821 pant. nacar 01086011	ACT	85,30		85,30
1617	2017/06/20	01	89998	117	01	08	CONTADOR DE ÁGUA volumétrico SV-RTK, Q3=2,5m3/h, R200, MAP16, DN15mm, ligações roscadas 3/4"-3/4", L=165mm, água fria, com conjunto de peças de ligação	ACT	16,24		16,24
1617	2018/08/02	01	92675	112	03	99	COLUNA em granito amarelo de Ponte de Lima com 50x20x20, furo na base de 30mm de diametro e 10cm de profundidade (colocado no Largo Domingos Pereira de Araújo na freguesia de FREIXO)	ACT	43,05		43,05
1618	2006/12/29	01	51743	112	03	99	PILARETE AMOVIVEL	ACT	269,89		269,89
1618	2009/10/06	01	63137	106	02	21	PMESA REDONDA	ACT	83,02		83,02
1618	2010/12/30	01	69696	301	06	01	Terreno subjacente ao edificio escolar sito no lugar de Paredes na freguesia de CEPÕES	ACT	11.394,79		11.394,79
1618	2012/08/10	01	73297	106	02	20	CADEIRA GIRATÓRIA SEM BRAÇOS	ACT	67,02		67,02
1618	2013/05/16	01	76391	107	01	99	PISO MODULAR PUZZLE 100X100X1 CINZA	ACT	73,85		73,85
1618	2014/12/29	011	81125	107	02	99	CUSPIDEIRA Klessidra preta	ACT	11,83		11,83
1618	2016/08/25	01	84778	107	01	07	CADEIRA 8131 em madeira faia 821 pant. nacar 01086011	ACT	85,30		85,30
1618	2017/06/20	01	89999	117	01	08	CONTADOR DE ÁGUA volumétrico SV-RTK, Q3=2,5m3/h, R200, MAP16, DN15mm, ligações roscadas 3/4"-3/4", L=165mm, água fria, com conjunto de peças de ligação	ACT	16,24		16,24
1618	2018/08/02	01	92676	112	03	99	COLUNA em granito amarelo de Ponte de Lima com 50x20x20, furo na base de 30mm de diametro e 10cm de profundidade (colocado no Largo Domingos Pereira de Araújo na freguesia de FREIXO)	ACT	43,05		43,05
1619	2006/12/29	01	51744	112	03	99	PILARETE AMOVIVEL	ACT	269,89		269,89
Total Geral ou a Transportar .....									214.927.120,29	24.836.044,74	239.763.165,03

## MAPA DE INVENTÁRIO

Data : 2021/05/03

Ano : 2020

Pagina: 14

98

## FICHA PATRIMONIAL :

Identificação dos bens							Tipo De Sit.	Valor Patrimonial	Alterações Patrimoniais	Valor Atual	
Numero Ordem	Data de Aquisição	Tipo	Nr.Inv.	Cl.	Tipo	Bem					Descrição
1619	2010/12/30	01	69697	301	02	04	Edifício escolar de r/c com 1 sala e alpendre sito no lugar de Paredes na freguesia de CEPÕES	ACT	41.609,72		41.609,72
1619	2011/06/14	01	71656	107	01	03	BANCO PARA CRIANÇA VERDE MAMMUT	ACT	5,05		5,05
1619	2012/08/10	01	73298	106	02	20	CADEIRA GIRATÓRIA SEM BRAÇOS	ACT	67,02		67,02
1619	2013/05/16	01	76392	107	01	99	PISO MODULAR PUZZLE 100X100X1 CINZA	ACT	73,85		73,85
1619	2014/12/29	011	81126	107	02	99	CUSPIDEIRA Klessidra preta	ACT	11,83		11,83
1619	2016/08/25	01	84779	107	01	07	CADEIRA 8131 em madeira faia 821 pant. nacar 01086011	ACT	85,30		85,30
1619	2018/08/02	01	92677	112	03	99	COLUNA em granito amarelo de Ponte de Lima com 50x20x20, furo na base de 30mm de diametro e 10cm de profundidade (colocado no Largo Domingos Pereira de Araújo na freguesia de FREIXO)	ACT	43,05		43,05
1620	2006/12/29	01	51745	112	03	99	PILARETE AMOVIVEL	ACT	269,89		269,89
1620	2009/10/06	01	63139	106	02	21	CADEIRA EM MADEIRA	ACT	21,35		21,35
1620	2010/12/30	01	69698	301	06	01	Terreno subjacente ao edificio escolar de r/c e 1º andar sito no Parque da Lapa, rua Conselheiro António Ferreira, nº45 na freguesia de Arca e PONTE DE LIMA	ACT	244.705,26		244.705,26
1620	2011/06/14	01	71657	107	01	03	BANCO PARA CRIANÇA VERDE MAMMUT	ACT	5,05		5,05
1620	2012/08/10	01	73299	106	02	20	CADEIRA GIRATÓRIA SEM BRAÇOS	ACT	67,02		67,02
1620	2013/05/16	01	76393	107	01	99	PISO MODULAR PUZZLE 100X100X1 CINZA	ACT	73,85		73,85
1620	2014/12/29	011	81127	107	02	99	CUSPIDEIRA Klessidra preta	ACT	11,83		11,83
1620	2016/08/25	01	84780	107	01	07	CADEIRA 8131 em madeira faia 821 pant. nacar 01086011	ACT	85,30		85,30
1620	2017/06/20	01	90001	117	01	08	CONTADOR DE ÁGUA volumétrico SV-RTK, Q3=2,5m3/h, R200, MAP16, DN15mm, ligações roscadas 3/4"-3/4", L=165mm, água fria, com conjunto de peças de ligação	ACT	16,24		16,24
1620	2018/08/02	01	92678	112	03	99	COLUNA em granito amarelo de Ponte de Lima com 50x20x20, furo na base de 30mm de diametro e 10cm de profundidade (colocado no Largo Domingos Pereira de Araújo na freguesia de FREIXO)	ACT	43,05		43,05
1621	2006/12/29	01	51746	112	03	99	PILARETE AMOVIVEL	ACT	269,89		269,89
1621	2009/10/06	01	63140	106	02	21	CADEIRA EM MADEIRA	ACT	21,35		21,35
1621	2010/12/30	01	69699	301	02	04	Edifício escolar de r/c e 1ºandar sito no Parque da Lapa, rua Conselheiro António Ferreira, nº45 na freguesia de Arca e PONTE DE LIMA	ACT	686.959,43	76.853,78	763.813,21
1621	2011/06/14	01	71658	107	01	03	BANCO PARA CRIANÇA VERDE MAMMUT	ACT	5,05		5,05
1621	2012/08/10	01	73300	106	02	20	CADEIRA GIRATÓRIA SEM BRAÇOS	ACT	67,02		67,02
1621	2013/05/16	01	76394	107	01	99	PISO MODULAR PUZZLE 100X100X1 CINZA	ACT	73,85		73,85
1621	2014/12/29	011	81128	107	02	99	CUSPIDEIRA Klessidra preta	ACT	11,83		11,83
1621	2016/08/25	01	84781	107	01	07	CADEIRA 8131 em madeira faia 821 pant. nacar 01086011	ACT	85,30		85,30
1621	2017/06/20	01	90002	117	01	08	CONTADOR DE ÁGUA volumétrico SV-RTK, Q3=2,5m3/h, R200, MAP16, DN15mm, ligações roscadas 3/4"-3/4", L=165mm, água fria, com conjunto de peças de ligação	ACT	16,24		16,24
1621	2018/08/02	01	92679	112	03	99	COLUNA em granito amarelo de Ponte de Lima com 50x20x20, furo na base de 30mm de diametro e 10cm de profundidade (colocado no Largo Domingos Pereira de Araújo na freguesia de FREIXO)	ACT	43,05		43,05
1622	2006/12/29	01	51747	112	03	99	PILARETE AMOVIVEL	ACT	269,89		269,89
1622	2009/10/06	01	63141	106	02	21	CADEIRA EM MADEIRA	ACT	21,35		21,35
Total Geral ou a Transportar .....									215.902.159,20	24.912.898,52	240.815.057,72



## FICHA PATRIMONIAL :

Identificação dos bens							Tipo De Sit.	Valor Patrimonial	Alterações Patrimoniais	Valor Atual	
Numero Ordem	Data de Aquisição	Tipo	Nr.Inv.	Cl.	Tipo	Bem					Descrição
1622	2010/12/30	01	69700	301	06	01	TERRENO subjacente ao edifício de r/c designado de - CASAS DE ABRIGO - VERMELHA E VERDE - sito no lugar de Casal de Pedro na freguesia de RENDUFE	ACT	19.890,06		19.890,06
1622	2011/06/14	01	71659	107	01	03	BANCO PARA CRIANÇA VERDE MAMMUT	ACT	5,05		5,05
1622	2012/08/10	01	73301	106	02	20	CADEIRA GIRATÓRIA SEM BRAÇOS	ACT	67,02		67,02
1622	2013/05/16	01	76395	107	01	99	PISO MODULAR PUZZLE 100X100X1 CINZA	ACT	73,85		73,85
1622	2014/12/29	011	81129	107	02	99	CUSPIDEIRA Klessidra preta	ACT	11,83		11,83
1622	2016/08/25	01	84782	107	01	07	CADEIRA 8131 em madeira faixa 821 pant. nacar 01086011	ACT	85,30		85,30
1622	2017/06/20	01	90003	117	01	08	CONTADOR DE ÁGUA volumétrico SV-RTK, Q3=2,5m3/h, R200, MAP16, DN15mm, ligações roscadas 3/4"-3/4", L=165mm, água fria, com conjunto de peças de ligação	ACT	16,24		16,24
1622	2018/08/02	01	92680	112	03	99	COLUNA em granito amarelo de Ponte de Lima com 50x20x20, furo na base de 30mm de diametro e 10cm de profundidade (colocado no Largo Domingos Pereira de Araújo na freguesia de FREIXO)	ACT	43,05		43,05
1623	2006/12/29	01	51748	112	03	99	PILARETE AMOVIVEL	ACT	269,89		269,89
1623	2009/10/06	01	63142	106	02	21	CADEIRA EM MADEIRA	ACT	21,35		21,35
1623	2011/06/14	01	71660	107	01	03	BANCO PARA CRIANÇA VERDE MAMMUT	ACT	5,05		5,05
1623	2012/08/10	01	73302	106	02	20	CADEIRA GIRATÓRIA SEM BRAÇOS	ACT	67,02		67,02
1623	2013/05/16	01	76396	107	01	99	PISO MODULAR PUZZLE 100X100X1 CINZA	ACT	73,85		73,85
1623	2014/12/29	011	81130	107	02	99	CUSPIDEIRA Klessidra preta	ACT	11,83		11,83
1623	2016/08/25	01	84783	107	01	07	CADEIRA 8131 em madeira faixa 821 pant. nacar 01086011	ACT	85,30		85,30
1623	2017/06/20	01	90004	117	01	08	CONTADOR DE ÁGUA volumétrico SV-RTK, Q3=2,5m3/h, R200, MAP16, DN15mm, ligações roscadas 3/4"-3/4", L=165mm, água fria, com conjunto de peças de ligação	ACT	16,24		16,24
1623	2018/08/02	01	92681	112	03	99	COLUNA em granito amarelo de Ponte de Lima com 50x20x20, furo na base de 30mm de diametro e 10cm de profundidade (colocado no Largo Domingos Pereira de Araújo na freguesia de FREIXO)	ACT	43,05		43,05
1624	2006/12/29	01	51749	112	03	99	PILARETE AMOVIVEL	ACT	269,89		269,89
1624	2009/10/06	01	63143	106	02	21	CADEIRA EM MADEIRA	ACT	21,35		21,35
1624	2011/06/14	01	71661	107	01	03	BANCO PARA CRIANÇA VERDE MAMMUT	ACT	5,05		5,05
1624	2012/08/10	01	73303	106	02	20	CADEIRA GIRATÓRIA SEM BRAÇOS	ACT	67,02		67,02
1624	2013/05/16	01	76397	107	01	99	PISO MODULAR PUZZLE 100X100X1 CINZA	ACT	73,85		73,85
1624	2014/12/29	011	81131	107	02	99	CUSPIDEIRA Klessidra preta	ACT	11,83		11,83
1624	2016/08/25	01	84784	107	01	07	CADEIRA 8131 em madeira faixa 821 pant. nacar 01086011	ACT	85,30		85,30
1624	2017/06/20	01	90005	117	01	08	CONTADOR DE ÁGUA volumétrico SV-RTK, Q3=2,5m3/h, R200, MAP16, DN15mm, ligações roscadas 3/4"-3/4", L=165mm, água fria, com conjunto de peças de ligação	ACT	16,24		16,24
1624	2018/08/02	01	92682	112	03	99	COLUNA em granito amarelo de Ponte de Lima com 50x20x20, furo na base de 30mm de diametro e 10cm de profundidade (colocado no Largo Domingos Pereira de Araújo na freguesia de FREIXO)	ACT	43,05		43,05
1625	2006/12/29	01	51750	112	03	99	PILARETE AMOVIVEL	ACT	269,89		269,89
1625	2009/10/06	01	63144	106	02	21	CADEIRA EM MADEIRA	ACT	21,35		21,35
1625	2011/06/14	01	71662	107	01	03	BANCO PARA CRIANÇA VERDE MAMMUT	ACT	5,05		5,05
1625	2012/08/10	01	73304	106	02	20	CADEIRA GIRATÓRIA SEM BRAÇOS	ACT	67,02		67,02
1625	2013/05/16	01	76398	107	01	99	PISO MODULAR PUZZLE 100X100X1 CINZA	ACT	73,85		73,85
1625	2014/12/29	011	81132	107	02	99	CUSPIDEIRA Klessidra preta	ACT	11,83		11,83
Total Geral ou a Transportar .....									215.923.987,75	24.912.898,52	240.836.886,27

## MAPA DE INVENTÁRIO

Data : 2021/05/03

Ano : 2020

Pagina: 15

00

## FICHA PATRIMONIAL :

Identificação dos bens							Tipo De Sit.	Valor Patrimonial	Alterações Patrimoniais	Valor Atual	
Numero Ordem	Data de Aquisição	Tipo	Nr.Inv.	Cl.	Tipo	Bem					Descrição
1625	2016/08/25	01	84785	107	01	07	CADEIRA 8131 em madeira faia 821 pant. nacar 01086011	ACT	85,30	85,30	
1625	2017/06/20	01	90006	117	01	08	CONTADOR DE ÁGUA volumétrico SV-RTK, Q3=2,5m3/h, R200, MAP16, DN15mm, ligações roscadas 3/4"-3/4", L=165mm, água fria, com conjunto de peças de ligação	ACT	16,24	16,24	
1625	2018/08/02	01	92683	112	03	99	COLUNA em granito amarelo de Ponte de Lima com 50x20x20, furo na base de 30mm de diametro e 10cm de profundidade (colocado no Largo Domingos Pereira de Araújo na freguesia de FREIXO)	ACT	43,05	43,05	
1626	2006/12/29	01	51751	112	03	99	PILARETE AMOVIVEL	ACT	269,89	269,89	
1626	2009/10/06	01	63145	106	02	21	CADEIRA EM MADEIRA	ACT	21,35	21,35	
1626	2010/12/30	01	69704	301	06	01	Terreno subjacente ao edifício escolar de r/c e 1º andar sito no lugar de Paço na freguesia de VITORINO DE PIÃES	ACT	33.968,14	33.968,14	
1626	2012/08/10	01	73305	106	02	20	CADEIRA GIRATÓRIA SEM BRAÇOS	ACT	67,02	67,02	
1626	2013/05/16	01	76399	107	01	99	PISO MODULAR PUZZLE 100X100X1 CINZA	ACT	73,85	73,85	
1626	2014/12/29	011	81133	107	02	99	CUSPIDEIRA Klessidra preta	ACT	11,83	11,83	
1626	2016/08/25	01	84786	107	01	07	CADEIRA 8131 em madeira faia 821 pant. nacar 01086011	ACT	85,30	85,30	
1626	2017/06/20	01	90007	117	01	08	CONTADOR DE ÁGUA volumétrico SV-RTK, Q3=2,5m3/h, R200, MAP16, DN15mm, ligações roscadas 3/4"-3/4", L=165mm, água fria, com conjunto de peças de ligação	ACT	16,24	16,24	
1626	2018/08/02	01	92684	112	03	99	COLUNA em granito amarelo de Ponte de Lima com 50x20x20, furo na base de 30mm de diametro e 10cm de profundidade (colocado no Largo Domingos Pereira de Araújo na freguesia de FREIXO)	ACT	43,05	43,05	
1627	2006/12/29	01	51752	112	03	99	PILARETE AMOVIVEL	ACT	269,89	269,89	
1627	2009/10/06	01	63146	106	02	21	CADEIRA EM MADEIRA	ACT	21,35	21,35	
1627	2011/06/14	01	71664	107	01	16	ESTANTE DE PAREDE BRANCA LACK 30X26	ACT	5,05	5,05	
1627	2012/08/10	01	73306	106	02	20	CADEIRA GIRATÓRIA SEM BRAÇOS	ACT	67,02	67,02	
1627	2013/05/16	01	76400	107	01	99	PISO MODULAR PUZZLE 100X100X1 CINZA	ACT	73,85	73,85	
1627	2014/12/29	011	81134	107	02	99	CUSPIDEIRA Klessidra preta	ACT	11,83	11,83	
1627	2016/08/25	01	84787	107	01	07	CADEIRA 8131 em madeira faia 821 pant. nacar 01086011	ACT	85,30	85,30	
1627	2017/06/20	01	90008	117	01	08	CONTADOR DE ÁGUA volumétrico SV-RTK, Q3=2,5m3/h, R200, MAP16, DN15mm, ligações roscadas 3/4"-3/4", L=165mm, água fria, com conjunto de peças de ligação	ACT	16,24	16,24	
1627	2018/08/02	01	92685	112	03	99	COLUNA em granito amarelo de Ponte de Lima com 50x20x20, furo na base de 30mm de diametro e 10cm de profundidade (colocado no Largo Domingos Pereira de Araújo na freguesia de FREIXO)	ACT	43,05	43,05	
1628	2006/12/29	01	51753	112	03	99	PILARETE AMOVIVEL	ACT	269,89	269,89	
1628	2009/10/06	01	63147	106	02	21	CADEIRA EM MADEIRA	ACT	21,35	21,35	
1628	2011/06/14	01	71665	107	01	16	ESTANTE DE PAREDE BRANCA LACK 30X26	ACT	5,05	5,05	
1628	2012/08/10	01	73307	106	02	20	CADEIRA GIRATÓRIA SEM BRAÇOS	ACT	67,02	67,02	
1628	2013/05/16	01	76401	107	01	99	PISO MODULAR PUZZLE 100X100X1 CINZA	ACT	73,85	73,85	
1628	2014/12/29	011	81135	107	02	99	CUSPIDEIRA Klessidra preta	ACT	11,83	11,83	
1628	2016/08/25	01	84788	107	01	07	CADEIRA 8131 em madeira faia 821 pant. nacar 01086011	ACT	85,30	85,30	
1628	2017/06/20	01	90009	117	01	08	CONTADOR DE ÁGUA volumétrico SV-RTK, Q3=2,5m3/h, R200, MAP16, DN15mm, ligações roscadas 3/4"-3/4", L=165mm, água fria, com conjunto de peças de ligação	ACT	16,24	16,24	
Total Geral ou a Transportar .....									215.959.833,12	24.912.898,52	240.872.731,64

## FICHA PATRIMONIAL :

Identificação dos bens							Tipo De Sit.	Valor Patrimonial	Alterações Patrimoniais	Valor Atual	
Numero Ordem	Data de Aquisição	Tipo	Nr.Inv.	Cl.	Tipo	Bem					Descrição
1628	2018/08/02	01	92686	112	03	99	COLUNA em granito amarelo de Ponte de Lima com 50x20x20, furo na base de 30mm de diametro e 10cm de profundidade (colocado no Largo Domingos Pereira de Araújo na freguesia de FREIXO)	ACT	43,05		43,05
1629	2006/12/29	01	51754	112	03	99	PILARETE AMOVIVEL	ACT	269,89		269,89
1629	2009/10/06	01	63148	106	02	21	CADEIRA EM MADEIRA	ACT	21,35		21,35
1629	2010/12/10	01	69707	112	03	99	CAMISA DE PILARETE		89,96		89,96
1629	2011/06/14	01	71666	107	01	16	ESTANTE DE PAREDE BRANCA LACK 30X26	ACT	5,05		5,05
1629	2012/08/10	01	73308	106	02	20	CADEIRA GIRATÓRIA SEM BRAÇOS	ACT	67,02		67,02
1629	2013/05/16	01	76402	107	01	99	PISO MODULAR PUZZLE 100X100X1 CINZA	ACT	73,85		73,85
1629	2014/12/29	011	81136	107	02	99	CUSPIDEIRA Klessidra preta	ACT	11,83		11,83
1629	2016/08/25	01	84789	107	01	07	CADEIRA 8131 em madeira faia 821 pant. nacar 01086011	ACT	85,30		85,30
1629	2017/06/20	01	90010	117	01	08	CONTADOR DE ÁGUA volumétrico SV-RTK, Q3=2,5m3/h, R200, MAP16, DN15mm, ligações roscadas 3/4"-3/4", L=165mm, água fria, com conjunto de peças de ligação	ACT	16,24		16,24
1629	2018/08/02	01	92687	112	03	99	COLUNA em granito amarelo de Ponte de Lima com 50x20x20, furo na base de 30mm de diametro e 10cm de profundidade (colocado no Largo Domingos Pereira de Araújo na freguesia de FREIXO)	ACT	43,05		43,05
1630	2006/12/29	01	51755	112	03	99	PILARETE AMOVIVEL	ACT	269,89		269,89
1630	2009/10/06	01	63149	106	02	21	CADEIRA EM MADEIRA	ACT	21,35		21,35
1630	2010/12/10	01	69708	112	03	99	CAMISA DE PILARETE		89,96		89,96
1630	2011/06/14	01	71667	107	01	16	ESTANTE DE PAREDE BRANCA LACK 30X26	ACT	5,05		5,05
1630	2012/08/10	01	73309	106	02	20	CADEIRA GIRATÓRIA SEM BRAÇOS	ACT	67,02		67,02
1630	2013/05/16	01	76403	107	01	99	PISO MODULAR PUZZLE 100X100X1 CINZA	ACT	73,85		73,85
1630	2014/12/29	011	81137	107	02	99	CUSPIDEIRA Klessidra preta	ACT	11,83		11,83
1630	2016/08/25	01	84790	107	01	07	CADEIRA 8131 em madeira faia 821 pant. nacar 01086011	ACT	85,30		85,30
1630	2017/06/20	01	90011	117	01	08	CONTADOR DE ÁGUA volumétrico SV-RTK, Q3=2,5m3/h, R200, MAP16, DN15mm, ligações roscadas 3/4"-3/4", L=165mm, água fria, com conjunto de peças de ligação	ACT	16,24		16,24
1630	2018/08/02	01	92688	112	03	99	COLUNA em granito amarelo de Ponte de Lima com 50x20x20, furo na base de 30mm de diametro e 10cm de profundidade (colocado no Largo Domingos Pereira de Araújo na freguesia de FREIXO)	ACT	43,05		43,05
1631	2006/12/29	01	51756	112	03	99	PILARETE AMOVIVEL	ACT	269,89		269,89
1631	2009/10/06	01	63150	106	02	21	CADEIRA EM MADEIRA	ACT	21,35		21,35
1631	2010/12/10	01	69709	112	03	99	CAMISA DE PILARETE		89,96		89,96
1631	2011/06/14	01	71668	107	01	16	ESTANTE DE PAREDE BRANCA LACK 30X26	ACT	5,05		5,05
1631	2012/08/10	01	73310	106	02	20	CADEIRA GIRATÓRIA SEM BRAÇOS	ACT	67,02		67,02
1631	2013/05/16	01	76404	107	01	99	PISO MODULAR PUZZLE 100X100X1 CINZA	ACT	73,85		73,85
1631	2014/12/29	011	81138	107	02	99	CUSPIDEIRA Klessidra preta	ACT	11,83		11,83
1631	2016/08/25	01	84791	107	01	07	CADEIRA 8131 em madeira faia 821 pant. nacar 01086011	ACT	85,30		85,30
1631	2017/06/20	01	90012	117	01	08	CONTADOR DE ÁGUA volumétrico SV-RTK, Q3=2,5m3/h, R200, MAP16, DN15mm, ligações roscadas 3/4"-3/4", L=165mm, água fria, com conjunto de peças de ligação	ACT	16,24		16,24
1631	2018/08/02	01	92689	112	03	99	COLUNA em granito amarelo de Ponte de Lima com 50x20x20, furo na base de 30mm de diametro e 10cm de profundidade (colocado no Largo Domingos Pereira de Araújo na freguesia de FREIXO)	ACT	43,05		43,05
Total Geral ou a Transportar .....									215.961.926,79	24.912.898,52	240.874.825,31

## MAPA DE INVENTÁRIO

Data : 2021/05/03

Ano : 2020

Pagina: 15

02

## FICHA PATRIMONIAL :

Identificação dos bens							Tipo De Sit.	Valor Patrimonial	Alterações Patrimoniais	Valor Atual	
Numero Ordem	Data de Aquisição	Tipo	Nr.Inv.	Cl.	Tipo	Bem					Descrição
1632	2006/12/29	01	51757	112	03	99	PILARETE AMOVIVEL	ACT	269,89	269,89	
1632	2009/10/06	01	63151	106	02	21	CADEIRA EM MADEIRA	ACT	21,35	21,35	
1632	2010/12/10	01	69710	112	03	99	CAMISA DE PILARETE		89,96	89,96	
1632	2011/06/14	01	71669	107	01	16	ESTANTE DE PAREDE BRANCA LACK 30X26	ACT	5,05	5,05	
1632	2012/08/10	01	73311	106	02	20	CADEIRA GIRATÓRIA SEM BRAÇOS	ACT	67,02	67,02	
1632	2013/05/16	01	76405	107	01	99	PISO MODULAR PUZZLE 100X100X1 CINZA	ACT	73,85	73,85	
1632	2014/12/29	011	81139	107	02	99	CUSPIDEIRA Klessidra preta	ACT	11,83	11,83	
1632	2016/08/25	01	84792	107	01	07	CADEIRA 8131 em madeira faixa 821 pant. nacar 01086011	ACT	85,30	85,30	
1632	2017/06/20	01	90013	117	01	08	CONTADOR DE ÁGUA volumétrico SV-RTK, Q3=2,5m3/h, R200, MAP16, DN15mm, ligações roscadas 3/4"-3/4", L=165mm, água fria, com conjunto de peças de ligação	ACT	16,24	16,24	
1632	2018/08/02	01	92690	112	03	99	COLUNA em granito amarelo de Ponte de Lima com 50x20x20, furo na base de 30mm de diametro e 10cm de profundidade (colocado no Largo Domingos Pereira de Araújo na freguesia de FREIXO)	ACT	43,05	43,05	
1633	2006/12/29	01	51758	112	03	99	PILARETE AMOVIVEL	ACT	269,89	269,89	
1633	2009/10/06	01	63152	106	02	21	CADEIRA EM MADEIRA	ACT	21,35	21,35	
1633	2010/12/10	01	69711	112	03	99	CAMISA DE PILARETE		89,96	89,96	
1633	2011/06/14	01	71670	107	01	16	ESTANTE DE PAREDE BRANCA LACK 30X26	ACT	5,05	5,05	
1633	2012/08/10	01	73312	106	02	20	CADEIRA GIRATÓRIA SEM BRAÇOS	ACT	67,02	67,02	
1633	2013/05/16	01	76406	107	01	99	PISO MODULAR PUZZLE 100X100X1 CINZA	ACT	73,85	73,85	
1633	2014/12/29	011	81140	107	02	99	CUSPIDEIRA Klessidra preta	ACT	11,83	11,83	
1633	2016/08/25	01	84793	107	01	07	CADEIRA 8131 em madeira faixa 821 pant. nacar 01086011	ACT	85,30	85,30	
1633	2017/06/20	01	90014	117	01	08	CONTADOR DE ÁGUA volumétrico SV-RTK, Q3=2,5m3/h, R200, MAP16, DN15mm, ligações roscadas 3/4"-3/4", L=165mm, água fria, com conjunto de peças de ligação	ACT	16,24	16,24	
1633	2018/08/02	01	92691	112	03	99	COLUNA em granito amarelo de Ponte de Lima com 50x20x20, furo na base de 30mm de diametro e 10cm de profundidade (colocado no Largo Domingos Pereira de Araújo na freguesia de FREIXO)	ACT	43,05	43,05	
1634	2006/12/29	01	51759	112	03	99	PILARETE AMOVIVEL	ACT	269,89	269,89	
1634	2009/10/06	01	63153	106	02	21	CADEIRA EM MADEIRA	ACT	21,35	21,35	
1634	2010/12/10	01	69712	112	03	99	CAMISA DE PILARETE		89,96	89,96	
1634	2011/06/14	01	71671	107	01	16	ESTANTE DE PAREDE BRANCA LACK 30X26	ACT	5,05	5,05	
1634	2012/08/10	01	73313	106	02	20	CADEIRA GIRATÓRIA SEM BRAÇOS	ACT	67,02	67,02	
1634	2013/05/16	01	76407	107	01	99	PISO MODULAR PUZZLE 100X100X1 CINZA	ACT	73,85	73,85	
1634	2014/12/29	011	81141	107	02	99	CUSPIDEIRA Klessidra preta	ACT	11,83	11,83	
1634	2016/08/25	01	84794	107	01	07	CADEIRA 8131 em madeira faixa 821 pant. nacar 01086011	ACT	85,30	85,30	
1634	2017/06/20	01	90015	117	01	08	CONTADOR DE ÁGUA volumétrico SV-RTK, Q3=2,5m3/h, R200, MAP16, DN15mm, ligações roscadas 3/4"-3/4", L=165mm, água fria, com conjunto de peças de ligação	ACT	16,24	16,24	
1634	2018/08/02	01	92692	112	03	99	COLUNA em granito amarelo de Ponte de Lima com 50x20x20, furo na base de 30mm de diametro e 10cm de profundidade (colocado no Largo Domingos Pereira de Araújo na freguesia de FREIXO)	ACT	43,05	43,05	
1635	2006/12/29	01	51760	112	03	99	PILARETE AMOVIVEL	ACT	269,89	269,89	
1635	2009/10/06	01	63154	106	02	21	CAVALETE	ACT	94,88	94,88	
1635	2010/12/10	01	69713	112	03	99	CAMISA DE PILARETE		89,96	89,96	
1635	2011/06/14	01	71672	107	01	16	ESTANTE DE PAREDE BRANCA LACK 30X26	ACT	5,05	5,05	
Total Geral ou a Transportar .....									215.964.437,19	24.912.898,52	240.877.335,71

## MAPA DE INVENTÁRIO

Data : 2021/05/03

Ano : 2020

Pagina: 15

03

## FICHA PATRIMONIAL :

Identificação dos bens							Tipo De Sit.	Valor Patrimonial	Alterações Patrimoniais	Valor Atual	
Numero Ordem	Data de Aquisição	Tipo	Nr.Inv.	Cl.	Tipo	Ben					Descrição
1635	2012/08/10	01	73314	106	02	20	CADEIRA GIRATÓRIA SEM BRAÇOS	ACT	67,02	67,02	
1635	2013/05/16	01	76408	107	01	99	PISO MODULAR PUZZLE 100X100X1 CINZA	ACT	73,85	73,85	
1635	2014/12/29	011	81142	107	02	99	CUSPIDEIRA Klessidra preta	ACT	11,83	11,83	
1635	2016/08/25	01	84795	107	01	07	CADEIRA 8131 em madeira faixa 821 pant. nacar 01086011	ACT	85,30	85,30	
1635	2017/06/20	01	90016	117	01	08	CONTADOR DE ÁGUA volumétrico SV-RTK, Q3=2,5m3/h, R200, MAP16, DN15mm, ligações roscadas 3/4"-3/4", L=165mm, água fria, com conjunto de peças de ligação	ACT	16,24	16,24	
1635	2018/08/02	01	92693	112	03	99	COLUNA em granito amarelo de Ponte de Lima com 50x20x20, furo na base de 30mm de diametro e 10cm de profundidade (colocado no Largo Domingos Pereira de Araújo na freguesia de FREIXO)	ACT	43,05	43,05	
1636	2006/12/29	01	51761	112	03	99	PILARETE AMOVIVEL	ACT	269,89	269,89	
1636	2009/10/06	01	63155	106	02	21	CAVALETE	ACT	94,88	94,88	
1636	2010/12/10	01	69714	112	03	99	CAMISA DE PILARETE	ACT	89,96	89,96	
1636	2011/06/14	01	71673	107	01	16	ESTANTE DE PAREDE BRANCA LACK 30X26	ACT	5,05	5,05	
1636	2012/08/10	01	73315	106	02	20	CADEIRA DE ADULTO COM 44CM DE ALTURA	ACT	14,62	14,62	
1636	2013/05/16	01	76409	107	01	99	PISO MODULAR PUZZLE 100X100X1 CINZA	ACT	73,85	73,85	
1636	2014/12/29	011	81143	107	02	99	CUSPIDEIRA Klessidra preta	ACT	11,83	11,83	
1636	2016/08/25	01	84796	107	01	07	CADEIRA 8131 em madeira faixa 821 pant. nacar 01086011	ACT	85,30	85,30	
1636	2017/06/20	01	90017	117	01	08	CONTADOR DE ÁGUA volumétrico SV-RTK, Q3=2,5m3/h, R200, MAP16, DN15mm, ligações roscadas 3/4"-3/4", L=165mm, água fria, com conjunto de peças de ligação	ACT	16,24	16,24	
1636	2018/08/02	01	92694	112	03	99	COLUNA em granito amarelo de Ponte de Lima com 50x20x20, furo na base de 30mm de diametro e 10cm de profundidade (colocado no Largo Domingos Pereira de Araújo na freguesia de FREIXO)	ACT	43,05	43,05	
1637	2006/12/29	01	51762	112	03	99	PILARETE AMOVIVEL	ACT	269,89	269,89	
1637	2009/10/06	01	63156	106	02	21	CAVALETE	ACT	94,88	94,88	
1637	2010/12/10	01	69715	112	03	99	CAMISA DE PILARETE	ACT	89,96	89,96	
1637	2011/06/14	01	71674	107	01	16	ESTANTE DE PAREDE BRANCA LACK 30X26	ACT	5,05	5,05	
1637	2012/08/10	01	73316	106	02	20	CADEIRA DE ADULTO COM 44CM DE ALTURA	ACT	14,62	14,62	
1637	2013/05/16	01	76410	107	01	99	PISO MODULAR PUZZLE 100X100X1 CINZA	ACT	73,85	73,85	
1637	2014/12/29	011	81144	107	02	99	CUSPIDEIRA Klessidra preta	ACT	11,83	11,83	
1637	2016/08/25	01	84797	107	01	07	CADEIRA 8131 em madeira faixa 821 pant. nacar 01086011	ACT	85,30	85,30	
1637	2017/06/20	01	90018	117	01	08	CONTADOR DE ÁGUA volumétrico SV-RTK, Q3=2,5m3/h, R200, MAP16, DN15mm, ligações roscadas 3/4"-3/4", L=165mm, água fria, com conjunto de peças de ligação	ACT	16,24	16,24	
1637	2018/08/02	01	92695	112	03	99	COLUNA em granito amarelo de Ponte de Lima com 50x20x20, furo na base de 30mm de diametro e 10cm de profundidade (colocado no Largo Domingos Pereira de Araújo na freguesia de FREIXO)	ACT	43,05	43,05	
1638	2006/12/29	01	51763	112	03	99	PILARETE AMOVIVEL	ACT	269,89	269,89	
1638	2009/10/06	01	63157	106	02	21	CAVALETE	ACT	94,88	94,88	
1638	2010/12/10	01	69716	112	03	99	CAMISA DE PILARETE	ACT	89,96	89,96	
1638	2011/06/14	01	71675	107	01	99	POLTRONA PELLO HOLMBY	ACT	24,67	24,67	
1638	2012/08/10	01	73317	106	02	20	CADEIRA DE ADULTO COM 44CM DE ALTURA	ACT	14,62	14,62	
1638	2013/05/16	01	76411	107	01	99	PISO MODULAR PUZZLE 100X100X1 CINZA	ACT	73,85	73,85	
1638	2014/12/29	011	81145	107	02	99	CUSPIDEIRA Klessidra preta	ACT	11,83	11,83	
1638	2016/08/25	01	84798	107	01	07	CADEIRA 8131 em madeira faixa 821 pant. nacar 01086011	ACT	85,30	85,30	
Total Geral ou a Transportar .....									215.966.808,82	24.912.898,52	240.879.707,34

## MAPA DE INVENTÁRIO

## FICHA PATRIMONIAL :

Identificação dos bens							Tipo De Sit.	Valor Patrimonial	Alterações Patrimoniais	Valor Atual	
Numero Ordem	Data de Aquisição	Tipo	Nr.Inv.	Cl.	Tipo	Bem					Descrição
1638	2017/06/20	01	90019	117	01	08	CONTADOR DE ÁGUA volumétrico SV-RTK, Q3=2,5m3/h, R200, MAP16, DN15mm, ligações roscadas 3/4"-3/4", L=165mm, água fria, com conjunto de peças de ligação	ACT	16,24	16,24	
1638	2018/08/02	01	92696	112	03	99	COLUNA em granito amarelo de Ponte de Lima com 50x20x20, furo na base de 30mm de diametro e 10cm de profundidade (colocado no Largo Domingos Pereira de Araújo na freguesia de FREIXO)	ACT	43,05	43,05	
1639	2006/12/29	01	51764	112	03	99	PILARETE AMOVIVEL	ACT	269,89	269,89	
1639	2009/10/06	01	63158	106	02	21	FOGAO	ACT	83,02	83,02	
1639	2010/12/10	01	69717	112	03	99	CAMISA DE PILARETE		89,96	89,96	
1639	2011/06/14	01	71676	107	01	99	POLTRONA PELLO HOLMBY	ACT	24,67	24,67	
1639	2012/08/10	01	73318	106	02	20	CADEIRA DE ADULTO COM 44CM DE ALTURA	ACT	14,62	14,62	
1639	2013/05/16	01	76412	107	01	99	PISO MODULAR PUZZLE 100X100X1 CINZA	ACT	73,85	73,85	
1639	2014/12/29	011	81146	107	02	99	CUSPIDEIRA Klessidra preta	ACT	11,83	11,83	
1639	2016/08/25	01	84799	107	01	07	CADEIRA 8131 em madeira faia 821 pant. nacar 01086011	ACT	85,30	85,30	
1639	2017/06/20	01	90020	117	01	08	CONTADOR DE ÁGUA volumétrico SV-RTK, Q3=2,5m3/h, R200, MAP16, DN15mm, ligações roscadas 3/4"-3/4", L=165mm, água fria, com conjunto de peças de ligação	ACT	16,24	16,24	
1639	2018/08/02	01	92697	112	03	99	COLUNA em granito amarelo de Ponte de Lima com 50x20x20, furo na base de 30mm de diametro e 10cm de profundidade (colocado no Largo Domingos Pereira de Araújo na freguesia de FREIXO)	ACT	43,05	43,05	
1640	2006/12/29	01	51765	112	03	99	PILARETE AMOVIVEL	ACT	269,89	269,89	
1640	2009/10/06	01	63159	106	02	21	FOGAO	ACT	83,02	83,02	
1640	2010/12/10	01	69718	112	03	99	CAMISA DE PILARETE		89,96	89,96	
1640	2011/06/14	01	71677	107	01	20	MESA DE APOIO EFREITO BÉTULA LACK 55X55	ACT	4,94	4,94	
1640	2012/08/10	01	73319	106	02	20	CADEIRA DE ADULTO COM 44CM DE ALTURA	ACT	14,62	14,62	
1640	2013/05/16	01	76413	107	01	99	PISO MODULAR PUZZLE 100X100X1 CINZA	ACT	73,85	73,85	
1640	2014/12/29	011	81147	107	02	99	CUSPIDEIRA Klessidra preta	ACT	11,83	11,83	
1640	2016/08/25	01	84800	107	01	07	CADEIRA 8131 em madeira faia 821 pant. nacar 01086011	ACT	85,30	85,30	
1640	2017/06/20	01	90021	117	01	08	CONTADOR DE ÁGUA volumétrico SV-RTK, Q3=2,5m3/h, R200, MAP16, DN15mm, ligações roscadas 3/4"-3/4", L=165mm, água fria, com conjunto de peças de ligação	ACT	16,24	16,24	
1640	2018/08/02	01	92698	112	03	99	COLUNA em granito amarelo de Ponte de Lima com 50x20x20, furo na base de 30mm de diametro e 10cm de profundidade (colocado no Largo Domingos Pereira de Araújo na freguesia de FREIXO)	ACT	43,05	43,05	
1641	2006/12/29	01	51766	112	03	99	PILARETE AMOVIVEL	ACT	269,89	269,89	
1641	2009/10/06	01	63160	106	02	21	FOGAO	ACT	83,02	83,02	
1641	2010/12/10	01	69719	112	03	99	CAMISA DE PILARETE		89,96	89,96	
1641	2012/08/10	01	73320	106	02	20	CADEIRA DE ADULTO COM 44CM DE ALTURA	ACT	14,62	14,62	
1641	2013/05/28	01	76414	117	01	99	QUADRO DE SONDAS	ACT	112,22	112,22	
1641	2014/12/29	011	81148	107	02	99	CUSPIDEIRA Klessidra preta	ACT	11,83	11,83	
1641	2016/08/25	01	84801	107	01	07	CADEIRA 8131 em madeira faia 821 pant. nacar 01086011	ACT	85,30	85,30	
1641	2017/06/20	01	90022	117	01	08	CONTADOR DE ÁGUA volumétrico SV-RTK, Q3=2,5m3/h, R200, MAP16, DN15mm, ligações roscadas 3/4"-3/4", L=165mm, água fria, com conjunto de peças de ligação	ACT	16,24	16,24	
Total Geral ou a Transportar .....									215.968.956,32	24.912.898,52	240.881.854,84

## FICHA PATRIMONIAL :

Identificação dos bens							Tipo De Sit.	Valor Patrimonial	Alterações Patrimoniais	Valor Atual	
Numero Ordem	Data de Aquisição	Tipo	Nr.Inv.	Cl.	Tipo	Bem					Descrição
1641	2018/08/02	01	92699	112	03	99	COLUNA em granito amarelo de Ponte de Lima com 50x20x20, furo na base de 30mm de diametro e 10cm de profundidade (colocado no Largo Domingos Pereira de Araújo na freguesia de FREIXO)	ACT	43,05		43,05
1642	2006/12/29	01	51767	112	03	99	PILARETE AMOVIVEL	ACT	269,89		269,89
1642	2009/10/06	01	63161	106	02	21	FOGAO	ACT	83,02		83,02
1642	2010/12/10	01	69720	112	03	99	CAMISA DE PILARETE		89,96		89,96
1642	2011/06/14	01	71679	107	01	02	CADEIRA PRATEADO/BRANCO LAVER	ACT	9,88		9,88
1642	2012/08/10	01	73321	106	02	20	CADEIRA DE ADULTO COM 44CM DE ALTURA	ACT	14,62		14,62
1642	2013/05/28	01	76415	117	01	03	ELECTROBOMBA SUBMERSÍVEL	ACT	785,54		785,54
1642	2014/12/29	011	81149	107	02	99	CUSPIDEIRA Klessidra preta	ACT	11,83		11,83
1642	2016/08/25	01	84802	107	01	07	CADEIRA 8131 em madeira faia 821 pant. nacar 01086011	ACT	85,30		85,30
1642	2017/06/20	01	90023	117	01	08	CONTADOR DE ÁGUA volumétrico SV-RTK, Q3=2,5m3/h, R200, MAP16, DN15mm, ligações roscadas 3/4"-3/4", L=165mm, água fria, com conjunto de peças de ligação	ACT	16,24		16,24
1642	2018/08/02	01	92700	112	03	99	COLUNA em granito amarelo de Ponte de Lima com 50x20x20, furo na base de 30mm de diametro e 10cm de profundidade (colocado no Largo Domingos Pereira de Araújo na freguesia de FREIXO)	ACT	43,05		43,05
1643	2006/12/29	01	51768	112	03	99	PILARETE AMOVIVEL	ACT	269,89		269,89
1643	2009/10/06	01	63162	106	02	21	BANCA COZINHA	ACT	83,02		83,02
1643	2010/12/10	01	69721	112	03	99	CAMISA DE PILARETE		89,96		89,96
1643	2012/08/10	01	73322	106	02	20	CADEIRA DE ADULTO COM 44CM DE ALTURA	ACT	14,62		14,62
1643	2013/05/07	01	76416	103	01	01	ARMÁRIO 3890X2650X500 COM 7 PORTAS	ACT	2.161,80		2.161,80
1643	2014/12/29	011	81150	107	02	99	CUSPIDEIRA Klessidra preta	ACT	11,83		11,83
1643	2016/08/25	01	84803	107	01	07	CADEIRA 8131 em madeira faia 821 pant. nacar 01086011	ACT	85,30		85,30
1643	2017/06/20	01	90024	117	01	08	CONTADOR DE ÁGUA volumétrico SV-RTK, Q3=2,5m3/h, R200, MAP16, DN15mm, ligações roscadas 3/4"-3/4", L=165mm, água fria, com conjunto de peças de ligação	ACT	16,24		16,24
1643	2018/08/02	01	92701	112	03	99	COLUNA em granito amarelo de Ponte de Lima com 50x20x20, furo na base de 30mm de diametro e 10cm de profundidade (colocado no Largo Domingos Pereira de Araújo na freguesia de FREIXO)	ACT	43,05		43,05
1644	2006/12/29	01	51769	112	03	99	PILARETE AMOVIVEL	ACT	269,89		269,89
1644	2009/10/06	01	63163	106	02	21	BANCA COZINHA	ACT	83,02		83,02
1644	2010/12/10	01	69722	112	03	99	CAMISA DE PILARETE		89,96		89,96
1644	2012/08/10	01	73323	106	02	20	CADEIRA DE ADULTO COM 44CM DE ALTURA	ACT	14,62		14,62
1644	2013/04/16	01	76417	103	01	01	ARMÁRIO 6500X2650X450 COM 11 PORTAS	ACT	3.086,72		3.086,72
1644	2014/12/29	011	81151	107	02	99	CUSPIDEIRA Klessidra preta	ACT	11,83		11,83
1644	2016/08/25	01	84804	107	01	07	CADEIRA 8131 em madeira faia 821 pant. nacar 01086011	ACT	85,30		85,30
1644	2017/06/20	01	90025	117	01	08	CONTADOR DE ÁGUA volumétrico SV-RTK, Q3=2,5m3/h, R200, MAP16, DN15mm, ligações roscadas 3/4"-3/4", L=165mm, água fria, com conjunto de peças de ligação	ACT	16,24		16,24
1644	2018/08/02	01	92702	112	03	99	COLUNA em granito amarelo de Ponte de Lima com 50x20x20, furo na base de 30mm de diametro e 10cm de profundidade (colocado no Largo Domingos Pereira de Araújo na freguesia de FREIXO)	ACT	43,05		43,05
1645	2006/12/29	01	51770	112	03	99	PILARETE AMOVIVEL	ACT	269,89		269,89
1645	2009/10/06	01	63164	106	02	21	BANCA COZINHA	ACT	83,02		83,02
Total Geral ou a Transportar .....									215.977.237,95	24.912.898,52	240.890.136,47

## MAPA DE INVENTÁRIO

## FICHA PATRIMONIAL :

Identificação dos bens							Tipo De Sit.	Valor Patrimonial	Alterações Patrimoniais	Valor Atual	
Numero Ordem	Data de Aquisição	Tipo	Nr.Inv.	Cl.	Tipo	Bem					Descrição
1645	2010/12/10	01	69723	112	03	99	CAMISA DE PILARETE	ACT	89,96	89,96	
1645	2012/08/10	01	73324	106	02	20	CADEIRA DE ADULTO COM 44CM DE ALTURA	ACT	14,62	14,62	
1645	2013/04/02	01	76418	103	01	05	CADEIRA RODADA COM BRAÇOS	ACT	88,89	88,89	
1645	2014/12/29	011	81152	107	02	99	CUSPIDEIRA Klessidra preta	ACT	11,83	11,83	
1645	2016/08/25	01	84805	107	01	07	CADEIRA 8131 em madeira faia 821 pant. nacar 01086011	ACT	85,30	85,30	
1645	2017/06/20	01	90026	117	01	08	CONTADOR DE ÁGUA volumétrico SV-RTK, Q3=2,5m3/h, R200, MAP16, DN15mm, ligações roscadas 3/4"-3/4", L=165mm, água fria, com conjunto de peças de ligação	ACT	16,24	16,24	
1645	2018/08/02	01	92703	112	03	99	COLUNA em granito amarelo de Ponte de Lima com 50x20x20, furo na base de 30mm de diametro e 10cm de profundidade (colocado no Largo Domingos Pereira de Araújo na freguesia de FREIXO)	ACT	43,05	43,05	
1646	2009/10/06	01	63165	106	02	21	BANCA COZINHA	ACT	83,02	83,02	
1646	2010/12/10	01	69724	112	03	99	CAMISA DE PILARETE	ACT	89,96	89,96	
1646	2012/08/10	01	73325	106	02	20	CADEIRA DE ADULTO COM 44CM DE ALTURA	ACT	14,62	14,62	
1646	2014/12/29	011	81153	107	02	99	CUSPIDEIRA Klessidra preta	ACT	11,83	11,83	
1646	2016/08/25	01	84806	107	01	07	CADEIRA 8131 em madeira faia 821 pant. nacar 01086011	ACT	85,30	85,30	
1646	2017/06/20	01	90027	117	01	08	CONTADOR DE ÁGUA volumétrico SV-RTK, Q3=2,5m3/h, R200, MAP16, DN15mm, ligações roscadas 3/4"-3/4", L=165mm, água fria, com conjunto de peças de ligação	ACT	16,24	16,24	
1646	2018/08/02	01	92704	112	03	99	COLUNA em granito amarelo de Ponte de Lima com 50x20x20, furo na base de 30mm de diametro e 10cm de profundidade (colocado no Largo Domingos Pereira de Araújo na freguesia de FREIXO)	ACT	43,05	43,05	
1647	2009/10/06	01	63166	106	02	21	LOUCEIRO	ACT	83,02	83,02	
1647	2010/12/10	01	69725	112	03	99	CAMISA DE PILARETE	ACT	89,96	89,96	
1647	2012/08/10	01	73326	106	02	20	CADEIRA DE ADULTO COM 44CM DE ALTURA	ACT	14,62	14,62	
1647	2013/02/14	01	76420	107	01	13	ESCADOTE ALUMÍNIO 1,75M	ACT	120,63	120,63	
1647	2014/12/29	011	81154	107	02	99	CUSPIDEIRA Klessidra preta	ACT	11,83	11,83	
1647	2016/08/25	01	84807	107	01	07	CADEIRA 8131 em madeira faia 821 pant. nacar 01086011	ACT	85,30	85,30	
1647	2017/06/20	01	90028	117	01	08	CONTADOR DE ÁGUA volumétrico SV-RTK, Q3=2,5m3/h, R200, MAP16, DN15mm, ligações roscadas 3/4"-3/4", L=165mm, água fria, com conjunto de peças de ligação	ACT	16,24	16,24	
1647	2018/08/02	01	92705	112	03	99	COLUNA em granito amarelo de Ponte de Lima com 50x20x20, furo na base de 30mm de diametro e 10cm de profundidade (colocado no Largo Domingos Pereira de Araújo na freguesia de FREIXO)	ACT	43,05	43,05	
1648	2006/05/17	01	51773	101	02	03	OFFICE PRO 2003 PORTUGUES	ACT	84,70	84,70	
1648	2009/10/06	01	63167	106	02	21	LOUCEIRO	ACT	83,02	83,02	
1648	2010/12/10	01	69726	112	03	99	CAMISA DE PILARETE	ACT	89,96	89,96	
1648	2012/08/10	01	73327	106	02	20	CADEIRA DE ADULTO COM 44CM DE ALTURA	ACT	14,62	14,62	
1648	2013/02/06	01	76421	111	02	02	APARAFUSADORA PNEUMÁTICA REVERSIVEL	ACT	91,21	91,21	
1648	2014/12/29	011	81155	107	02	99	CUSPIDEIRA Klessidra preta	ACT	11,83	11,83	
1648	2016/08/25	01	84808	107	01	07	CADEIRA 8131 em madeira faia 821 pant. nacar 01086011	ACT	85,30	85,30	
1648	2017/06/20	01	90029	117	01	08	CONTADOR DE ÁGUA volumétrico SV-RTK, Q3=2,5m3/h, R200, MAP16, DN15mm, ligações roscadas 3/4"-3/4", L=165mm, água fria, com conjunto de peças de ligação	ACT	16,24	16,24	
Total Geral ou a Transportar .....									215.978.873,39	24.912.898,52	240.891.771,91



## MAPA DE INVENTÁRIO

Data : 2021/05/03

Ano : 2020

Pagina: 15

07

## FICHA PATRIMONIAL :

Identificação dos bens							Tipo De Sit.	Valor Patrimonial	Alterações Patrimoniais	Valor Atual	
Numero Ordem	Data de Aquisição	Tipo	Nr.Inv.	Cl.	Tipo	Bem					Descrição
1648	2018/08/02	01	92706	112	03	99	COLUNA em granito amarelo de Ponte de Lima com 50x20x20, furo na base de 30mm de diametro e 10cm de profundidade (colocado no Largo Domingos Pereira de Araújo na freguesia de FREIXO)	ACT	43,05	43,05	
1649	2009/10/06	01	63168	106	02	21	LOUCEIRO	ACT	83,02	83,02	
1649	2010/12/10	01	69727	112	03	99	CAMISA DE PILARETE	ACT	89,96	89,96	
1649	2012/08/10	01	73328	106	02	20	CADEIRA DE ADULTO COM 44CM DE ALTURA	ACT	14,62	14,62	
1649	2013/05/09	01	76422	202	02	03	MERCEDEZ BENZ SPRINTER 210CDI/37 28-NQ-91	ACT	37.008,33	37.008,33	
1649	2014/12/29	011	81156	107	02	99	CUSPIDEIRA Klessidra preta	ACT	11,83	11,83	
1649	2016/08/25	01	84809	107	01	07	CADEIRA 8131 em madeira faia 821 pant. nacar 01086011	ACT	85,30	85,30	
1649	2017/06/20	01	90030	117	01	08	CONTADOR DE ÁGUA volumétrico SV-RTK, Q3=2,5m3/h, R200, MAP16, DN15mm, ligações roscadas 3/4"-3/4", L=165mm, água fria, com conjunto de peças de ligação	ACT	16,24	16,24	
1649	2018/08/02	01	92707	112	03	99	COLUNA em granito amarelo de Ponte de Lima com 50x20x20, furo na base de 30mm de diametro e 10cm de profundidade (colocado no Largo Domingos Pereira de Araújo na freguesia de FREIXO)	ACT	43,05	43,05	
1650	2009/10/06	01	63169	106	02	21	LOUCEIRO	ACT	83,02	83,02	
1650	2010/12/10	01	69728	112	03	99	CAMISA DE PILARETE	ACT	89,96	89,96	
1650	2012/08/10	01	73329	106	02	20	CADEIRA DE ADULTO COM 44CM DE ALTURA	ACT	14,62	14,62	
1650	2013/01/17	01	76423	103	01	01	ARMÁRIO COM GAVETAS REF 651417 46X132X62 CINZA	ACT	285,76	285,76	
1650	2014/12/29	011	81157	107	02	99	CUSPIDEIRA Klessidra preta	ACT	11,83	11,83	
1650	2016/08/25	01	84810	107	01	07	CADEIRA 8131 em madeira faia 821 pant. nacar 01086011	ACT	85,30	85,30	
1650	2017/06/20	01	90031	117	01	08	CONTADOR DE ÁGUA volumétrico SV-RTK, Q3=2,5m3/h, R200, MAP16, DN15mm, ligações roscadas 3/4"-3/4", L=165mm, água fria, com conjunto de peças de ligação	ACT	16,24	16,24	
1650	2018/08/02	01	92708	401	05	01	Largo Domingos Pereira de Araújo e passeios sito na freguesia de FREIXO	ACT	705.588,03	705.588,03	
1651	2006/05/17	01	51776	101	02	03	OFFICE PRO 2003 PORTUGUES	ACT	84,70	84,70	
1651	2009/10/06	01	63170	106	02	21	FRIGORIFICO	ACT	83,02	83,02	
1651	2010/12/10	01	69729	112	03	99	CAMISA DE PILARETE	ACT	89,96	89,96	
1651	2012/08/10	01	73330	106	02	20	CADEIRA DE ADULTO COM 44CM DE ALTURA	ACT	14,62	14,62	
1651	2014/12/29	011	81158	107	02	99	CUSPIDEIRA Klessidra preta	ACT	11,83	11,83	
1651	2016/08/25	01	84811	107	01	07	CADEIRA 8131 em madeira faia 821 pant. nacar 01086011	ACT	85,30	85,30	
1651	2017/06/20	01	90032	117	01	08	CONTADOR DE ÁGUA volumétrico SV-RTK, Q3=2,5m3/h, R200, MAP16, DN15mm, ligações roscadas 3/4"-3/4", L=165mm, água fria, com conjunto de peças de ligação	ACT	16,24	16,24	
1652	2006/05/17	01	51777	101	02	03	OFFICE PRO 2003 PORTUGUES	ACT	84,70	84,70	
1652	2009/10/06	01	63171	106	02	21	FRIGORIFICO	ACT	83,02	83,02	
1652	2010/12/10	01	69730	112	03	99	CAMISA DE PILARETE	ACT	89,96	89,96	
1652	2012/08/10	01	73331	106	02	20	CADEIRA DE ADULTO COM 44CM DE ALTURA	ACT	14,62	14,62	
1652	2013/04/10	01	76425	112	01	99	CAIXA DE ABRIGO EM PVC PARA EXTINTOR 6KG	ACT	27,37	27,37	
1652	2014/12/29	011	81159	107	02	99	CUSPIDEIRA Klessidra preta	ACT	11,83	11,83	
1652	2016/08/25	01	84812	107	01	07	CADEIRA 8131 em madeira faia 821 pant. nacar 01086011	ACT	85,30	85,30	
1652	2017/06/20	01	90033	117	01	08	CONTADOR DE ÁGUA volumétrico SV-RTK, Q3=2,5m3/h, R200, MAP16, DN15mm, ligações roscadas 3/4"-3/4", L=165mm, água fria, com conjunto de peças de ligação	ACT	16,24	16,24	
1652	2018/08/02	013	92710	401	05	01	RVMPTL - Travessa da Breia na freguesia de ESTORRÕES	ACT	14.543,20	14.543,20	
1653	2006/05/17	01	51778	101	02	03	OFFICE PRO 2003 PORTUGUES	ACT	84,70	84,70	
Total Geral ou a Transportar .....									216.737.870,16	24.912.898,52	241.650.768,68

## FICHA PATRIMONIAL :

Identificação dos bens							Tipo De Sit.	Valor Patrimonial	Alterações Patrimoniais	Valor Atual	
Numero Ordem	Data de Aquisição	Tipo	Nr.Inv.	Cl.	Tipo	Bem					Descrição
1653	2009/10/06	01	63172	106	02	21	FRIGORIFICO	ACT	83,02	83,02	
1653	2010/12/10	01	69731	112	03	99	CAMISA DE PILARETE	ACT	89,96	89,96	
1653	2012/08/10	01	73332	106	02	20	CADEIRA DE ADULTO COM 44CM DE ALTURA	ACT	14,62	14,62	
1653	2013/04/10	01	76426	112	01	99	CAIXA DE ABRIGO EM PVC PARA EXTINTOR 6KG	ACT	27,37	27,37	
1653	2014/12/29	011	81160	107	02	99	CUSPIDEIRA Klessidra preta	ACT	11,83	11,83	
1653	2016/08/25	01	84813	107	01	07	CADEIRA 8131 em madeira faia 821 pant. nacar 01086011	ACT	85,30	85,30	
1653	2017/06/20	01	90034	117	01	08	CONTADOR DE ÁGUA volumétrico SV-RTK, Q3=2,5m3/h, R200, MAP16, DN15mm, ligações roscadas 3/4"-3/4", L=165mm, água fria, com conjunto de peças de ligação	ACT	16,24	16,24	
1653	2018/08/02	013	92711	401	05	01	RVMPTL - Rua da Ladeira na freguesia de ESTORÃOS	ACT	9.868,60	9.868,60	
1654	2006/05/17	01	51779	101	02	03	OFFICE PRO 2003 PORTUGUES	ACT	84,70	84,70	
1654	2009/10/06	01	63173	106	02	21	EXPOSITOR DUPLO C/ 1200X900X450	ACT	94,88	94,88	
1654	2010/12/10	01	69732	112	03	99	CAMISA DE PILARETE	ACT	89,96	89,96	
1654	2012/08/10	01	73333	106	02	20	CADEIRA DE ADULTO COM 44CM DE ALTURA	ACT	14,62	14,62	
1654	2013/04/10	01	76427	112	01	99	CAIXA DE ABRIGO EM PVC PARA EXTINTOR 6KG	ACT	27,37	27,37	
1654	2014/12/29	011	81161	107	02	99	CUSPIDEIRA Klessidra preta	ACT	11,83	11,83	
1654	2016/08/25	01	84814	107	01	07	CADEIRA 8131 em madeira faia 821 pant. nacar 01086011	ACT	85,30	85,30	
1654	2017/06/20	01	90035	117	01	08	CONTADOR DE ÁGUA volumétrico SV-RTK, Q3=2,5m3/h, R200, MAP16, DN15mm, ligações roscadas 3/4"-3/4", L=165mm, água fria, com conjunto de peças de ligação	ACT	16,24	16,24	
1654	2018/08/02	013	92712	401	05	01	RVMPTL - Rua de Gafarim na freguesia de ESTORÃOS	ACT	10.907,40	10.907,40	
1655	2006/05/17	01	51780	101	02	03	OFFICE PRO 2003 PORTUGUES	ACT	84,70	84,70	
1655	2009/10/06	01	63174	106	02	21	EXPOSITOR DUPLO C/ 1200X900X450	ACT	94,88	94,88	
1655	2010/12/10	01	69733	112	03	99	CAMISA DE PILARETE	ACT	89,96	89,96	
1655	2012/08/10	01	73334	106	02	20	CADEIRA DE ADULTO COM 44CM DE ALTURA	ACT	14,62	14,62	
1655	2013/04/10	01	76428	112	01	99	CAIXA DE ABRIGO EM PVC PARA EXTINTOR 6KG	ACT	27,37	27,37	
1655	2014/12/29	011	81162	107	02	99	CUSPIDEIRA Klessidra preta	ACT	11,83	11,83	
1655	2016/08/25	01	84815	107	01	07	CADEIRA 8131 em madeira faia 821 pant. nacar 01086011	ACT	85,30	85,30	
1655	2017/06/20	01	90036	117	01	08	CONTADOR DE ÁGUA volumétrico SV-RTK, Q3=2,5m3/h, R200, MAP16, DN15mm, ligações roscadas 3/4"-3/4", L=165mm, água fria, com conjunto de peças de ligação	ACT	16,24	16,24	
1655	2018/08/03	013	92713	401	05	01	Saneamento de REFOIOS 1ª fase	ACT	554.403,20	554.403,20	
1656	2009/10/06	01	63175	106	02	21	EXPOSITOR DUPLO C/ 1200X900X450	ACT	94,88	94,88	
1656	2010/12/10	01	69734	112	03	99	CAMISA DE PILARETE	ACT	89,96	89,96	
1656	2012/08/10	01	73335	106	02	20	CADEIRA DE ADULTO COM 44CM DE ALTURA	ACT	14,62	14,62	
1656	2013/04/10	01	76429	112	01	99	CAIXA DE ABRIGO EM PVC PARA EXTINTOR 6KG	ACT	27,37	27,37	
1656	2014/12/29	011	81163	107	02	99	CUSPIDEIRA Klessidra preta	ACT	11,83	11,83	
1656	2016/08/25	01	84816	107	01	07	CADEIRA 8131 em madeira faia 821 pant. nacar 01086011	ACT	85,30	85,30	
1656	2017/06/20	01	90037	117	01	08	CONTADOR DE ÁGUA volumétrico SV-RTK, Q3=2,5m3/h, R200, MAP16, DN15mm, ligações roscadas 3/4"-3/4", L=165mm, água fria, com conjunto de peças de ligação	ACT	16,24	16,24	
1657	2006/05/17	01	51782	101	02	03	OFFICE PRO 2003 PORTUGUES	ACT	84,70	84,70	
1657	2009/10/06	01	63176	106	02	21	EXPOSITOR DUPLO C/ 1200X900X450	ACT	94,88	94,88	
1657	2010/12/10	01	69735	112	03	99	CAMISA DE PILARETE	ACT	89,96	89,96	
1657	2012/08/10	01	73336	106	02	20	CADEIRA DE ADULTO COM 44CM DE ALTURA	ACT	14,62	14,62	
1657	2013/04/10	01	76430	112	01	99	CAIXA DE ABRIGO EM PVC PARA EXTINTOR 6KG	ACT	27,37	27,37	
1657	2014/12/29	011	81164	107	02	99	CUSPIDEIRA Klessidra preta	ACT	11,83	11,83	
1657	2016/08/25	01	84817	107	01	07	CADEIRA 8131 em madeira faia 821 pant. nacar 01086011	ACT	85,30	85,30	
Total Geral ou a Transportar .....									217.314.976,36	24.912.898,52	242.227.874,88

## FICHA PATRIMONIAL :

Identificação dos bens							Tipo De Sit.	Valor Patrimonial	Alterações Patrimoniais	Valor Atual	
Numero Ordem	Data de Aquisição	Tipo	Nr.Inv.	Cl.	Tipo	Bem					Descrição
1657	2017/06/20	01	90038	117	01	08	CONTADOR DE ÁGUA volumétrico SV-RTK, Q3=2,5m3/h, R200, MAP16, DN15mm, ligações roscadas 3/4"-3/4", L=165mm, água fria, com conjunto de peças de ligação	ACT	16,24	16,24	
1657	2018/08/02	013	92715	401	05	01	RVMPTL - Rua de S.Miguel sita na freguesia de GONDUFE	ACT	18.626,85	18.626,85	
1658	2006/05/17	01	51783	101	02	03	OFFICE PRO 2003 PORTUGUES	ACT	84,70	84,70	
1658	2009/10/06	01	63177	106	02	21	TEATRO FANTOCHE	ACT	148,25	148,25	
1658	2010/12/10	01	69736	112	03	99	CAMISA DE PILARETE	ACT	89,96	89,96	
1658	2012/08/10	01	73337	106	02	20	CADEIRA DE ADULTO COM 44CM DE ALTURA	ACT	14,62	14,62	
1658	2013/04/10	01	76431	112	01	99	CAIXA DE ABRIGO EM PVC PARA EXTINTOR 6KG	ACT	27,37	27,37	
1658	2014/12/29	011	81165	107	02	99	CUSPIDEIRA Klessidra preta	ACT	11,83	11,83	
1658	2016/08/25	01	84818	107	01	07	CADEIRA 8131 em madeira faia 821 pant. nacar 01086011	ACT	85,30	85,30	
1658	2017/06/20	01	90039	117	01	08	CONTADOR DE ÁGUA volumétrico SV-RTK, Q3=2,5m3/h, R200, MAP16, DN15mm, ligações roscadas 3/4"-3/4", L=165mm, água fria, com conjunto de peças de ligação	ACT	16,24	16,24	
1658	2018/06/28	01	92716	106	03	99	VIDEOPROJETOR curta distância EPSON EB-530 com Kit completo aranha para suporte do projetor e cabo de som mini jack m/m 10m	ACT	778,96	778,96	
1659	2006/05/17	01	51784	101	02	03	OFFICE PRO 2003 PORTUGUES	ACT	84,70	84,70	
1659	2009/10/06	01	63178	106	02	21	TEATRO FANTOCHE	ACT	148,25	148,25	
1659	2010/12/10	01	69737	112	03	99	CAMISA DE PILARETE	ACT	89,96	89,96	
1659	2012/08/10	01	73338	106	02	20	CADEIRA DE ADULTO COM 44CM DE ALTURA	ACT	14,62	14,62	
1659	2013/02/01	01	76432	107	02	99	TAPETE CAIRO 2X1.25	ACT	86,02	86,02	
1659	2014/12/29	011	81166	107	02	99	CUSPIDEIRA Klessidra preta	ACT	11,83	11,83	
1659	2016/08/25	01	84819	107	01	07	CADEIRA 8131 em madeira faia 821 pant. nacar 01086011	ACT	85,30	85,30	
1659	2017/06/20	01	90040	117	01	08	CONTADOR DE ÁGUA volumétrico SV-RTK, Q3=2,5m3/h, R200, MAP16, DN15mm, ligações roscadas 3/4"-3/4", L=165mm, água fria, com conjunto de peças de ligação	ACT	16,24	16,24	
1659	2018/06/28	01	92717	106	03	99	VIDEOPROJETOR curta distância EPSON EB-530 com Kit completo aranha para suporte do projetor	ACT	774,90	774,90	
1660	2009/10/06	01	63179	106	02	21	TEATRO FANTOCHE	ACT	148,25	148,25	
1660	2010/12/10	01	69738	112	03	99	CAMISA DE PILARETE	ACT	89,96	89,96	
1660	2012/08/10	01	73339	106	02	20	CADEIRA DE ADULTO COM 44CM DE ALTURA	ACT	14,62	14,62	
1660	2013/03/08	01	76433	107	02	99	TAPETE LETRIA	ACT	71,19	71,19	
1660	2014/12/29	011	81167	107	02	99	CUSPIDEIRA Klessidra preta	ACT	11,83	11,83	
1660	2016/08/25	01	84820	107	01	07	CADEIRA 8131 em madeira faia 821 pant. nacar 01086011	ACT	85,30	85,30	
1660	2017/06/20	01	90041	117	01	08	CONTADOR DE ÁGUA volumétrico SV-RTK, Q3=2,5m3/h, R200, MAP16, DN15mm, ligações roscadas 3/4"-3/4", L=165mm, água fria, com conjunto de peças de ligação	ACT	16,24	16,24	
1660	2018/06/28	01	92718	106	03	99	VIDEOPROJETOR curta distância EPSON EB-530 com Kit completo aranha para suporte do projetor	ACT	774,90	774,90	
1661	2006/05/17	01	51786	101	02	03	OFFICE PRO 2003 PORTUGUES	ACT	84,70	84,70	
1661	2009/10/06	01	63180	106	02	21	TEATRO FANTOCHE	ACT	148,25	148,25	
1661	2010/12/10	01	69739	112	03	99	CAMISA DE PILARETE	ACT	89,96	89,96	
1661	2012/08/10	01	73340	106	02	20	CADEIRA DE ADULTO COM 44CM DE ALTURA	ACT	14,62	14,62	
1661	2013/03/20	01	76434	101	01	02	COMPUTADOR INTEL CORE i3	ACT	312,20	312,20	
1661	2014/12/29	011	81168	107	02	99	CUSPIDEIRA Klessidra preta	ACT	11,83	11,83	
1661	2016/08/25	01	84821	107	01	07	CADEIRA 8131 em madeira faia 821 pant. nacar 01086011	ACT	85,30	85,30	
Total Geral ou a Transportar .....									217.338.147,65	24.912.898,52	242.251.046,17

## MAPA DE INVENTÁRIO

Data : 2021/05/03

Ano : 2020

Pagina: 15

10

## FICHA PATRIMONIAL :

Identificação dos bens							Tipo De Sit.	Valor Patrimonial	Alterações Patrimoniais	Valor Atual	
Numero Ordem	Data de Aquisição	Tipo	Nr.Inv.	Cl.	Tipo	Bem					Descrição
1661	2017/06/20	01	90042	117	01	08	CONTADOR DE ÁGUA volumétrico SV-RTK, Q3=2,5m3/h, R200, MAP16, DN15mm, ligações roscadas 3/4"-3/4", L=165mm, água fria, com conjunto de peças de ligação	ACT	16,24	16,24	
1661	2018/06/27	01	92719	118	05	04	SETA DE INDICAÇÃO VIA SAÍDA em alumínio com 120x33cm com o texto "Santo Ovídio" + símbolo	ACT	74,29	74,29	
1662	2006/05/17	01	51787	101	02	03	OFFICE PRO 2003 PORTUGUES	ACT	84,70	84,70	
1662	2009/10/06	01	63181	106	02	21	ARCA	ACT	88,95	88,95	
1662	2010/12/10	01	69740	112	03	99	CAMISA DE PILARETE		89,96	89,96	
1662	2012/08/10	01	73341	106	02	20	CADEIRA DE ADULTO COM 44CM DE ALTURA	ACT	14,62	14,62	
1662	2013/04/11	01	76435	101	02	03	SOFTWARE MÓDULO DE FATURAÇÃO	ACT	1.216,20	1.216,20	
1662	2014/12/29	011	81169	107	02	99	CUSPIDEIRA Klessidra preta	ACT	11,83	11,83	
1662	2016/08/25	01	84822	107	01	07	CADEIRA 8131 em madeira faia 821 pant. nacar 01086011	ACT	85,30	85,30	
1662	2017/06/20	01	90043	117	01	08	CONTADOR DE ÁGUA volumétrico SV-RTK, Q3=2,5m3/h, R200, MAP16, DN15mm, ligações roscadas 3/4"-3/4", L=165mm, água fria, com conjunto de peças de ligação	ACT	16,24	16,24	
1662	2018/06/27	01	92720	107	01	99	STAND em estrutura de ferro	ACT	2.930,00	2.930,00	
1663	2006/05/17	01	51788	101	02	03	OFFICE PRO 2003 PORTUGUES	ACT	84,70	84,70	
1663	2009/10/06	01	63182	106	02	21	ARCA	ACT	88,95	88,95	
1663	2010/12/10	01	69741	112	03	99	CAMISA DE PILARETE		89,96	89,96	
1663	2012/08/10	01	73342	106	02	20	CADEIRA DE ADULTO COM 44CM DE ALTURA	ACT	14,62	14,62	
1663	2013/02/22	01	76436	104	06	19	MÁQUINA FOTOGRAFICA FUJIFILM JX370	ACT	78,81	78,81	
1663	2014/12/29	011	81170	107	02	99	CUSPIDEIRA Klessidra preta	ACT	11,83	11,83	
1663	2016/08/25	01	84823	107	01	07	CADEIRA 8131 em madeira faia 821 pant. nacar 01086011	ACT	85,30	85,30	
1663	2017/06/20	01	90044	117	01	08	CONTADOR DE ÁGUA volumétrico SV-RTK, Q3=2,5m3/h, R200, MAP16, DN15mm, ligações roscadas 3/4"-3/4", L=165mm, água fria, com conjunto de peças de ligação	ACT	16,24	16,24	
1663	2018/06/26	01	92721	106	03	99	RECEPTOR DMX Indoor Single CRMX Nova, LumenRadio (para Rider)	ACT	345,94	345,94	
1664	2006/05/17	01	51789	101	02	03	OFFICE PRO 2003 PORTUGUES	ACT	84,70	84,70	
1664	2009/10/06	01	63183	106	02	21	ARCA	ACT	88,95	88,95	
1664	2010/12/10	01	69742	112	03	99	CAMISA DE PILARETE		89,96	89,96	
1664	2014/12/29	011	81171	107	02	99	CUSPIDEIRA Klessidra preta	ACT	11,83	11,83	
1664	2016/08/25	01	84824	107	01	07	CADEIRA 8131 em madeira faia 821 pant. nacar 01086011	ACT	85,30	85,30	
1664	2017/06/20	01	90045	117	01	08	CONTADOR DE ÁGUA volumétrico SV-RTK, Q3=2,5m3/h, R200, MAP16, DN15mm, ligações roscadas 3/4"-3/4", L=165mm, água fria, com conjunto de peças de ligação	ACT	16,24	16,24	
1664	2018/06/26	01	92722	106	03	99	RECEPTOR DMX Indoor Single CRMX Nova, LumenRadio	ACT	345,94	345,94	
1665	2006/05/17	01	51790	101	02	03	OFFICE PRO 2003 PORTUGUES	ACT	84,70	84,70	
1665	2009/10/06	01	63184	106	02	21	ARCA	ACT	88,95	88,95	
1665	2010/12/10	01	69743	112	03	99	CAMISA DE PILARETE		89,96	89,96	
1665	2013/02/07	01	76438	117	05	01	CONTENTOR EM POLIETILENO 1100LT	ACT	152,03	152,03	
1665	2014/12/29	011	81172	107	02	99	CUSPIDEIRA Klessidra preta	ACT	11,83	11,83	
1665	2016/08/25	01	84825	107	01	07	CADEIRA 8131 em madeira faia 821 pant. nacar 01086011	ACT	85,30	85,30	
1665	2017/06/20	01	90046	117	01	08	CONTADOR DE ÁGUA volumétrico SV-RTK, Q3=2,5m3/h, R200, MAP16, DN15mm, ligações roscadas 3/4"-3/4", L=165mm, água fria, com conjunto de peças de ligação	ACT	16,24	16,24	
1665	2018/06/25	01	92723	107	01	24	SOFÁ CONVERSADEIRA (para salão nobre)	ACT	3.075,00	3.075,00	
1666	2006/05/17	01	51791	101	02	03	OFFICE PRO 2003 PORTUGUES	ACT	84,70	84,70	
1666	2010/12/10	01	69744	112	03	99	CAMISA DE PILARETE		89,96	89,96	
Total Geral ou a Transportar .....									217.348.093,92	24.912.898,52	242.260.992,44

## MAPA DE INVENTÁRIO

## FICHA PATRIMONIAL :

Identificação dos bens							Tipo De Sit.	Valor Patrimonial	Alterações Patrimoniais	Valor Atual	
Numero Ordem	Data de Aquisição	Tipo	Nr.Inv.	Cl.	Tipo	Bem					Descrição
1666	2013/02/07	01	76439	117	05	01	CONTENTOR EM POLIETILENO 1100LT	ACT	152,03	152,03	
1666	2014/12/29	011	81173	107	02	99	CUSPIDEIRA Klessidra preta	ACT	11,83	11,83	
1666	2016/08/25	01	84826	107	01	07	CADEIRA 8131 em madeira faia 821 pant. nacar 01086011	ACT	85,30	85,30	
1666	2017/06/20	01	90047	117	01	08	CONTADOR DE ÁGUA volumétrico SV-RTK, Q3=2,5m3/h, R200, MAP16, DN15mm, ligações roscadas 3/4"-3/4", L=165mm, água fria, com conjunto de peças de ligação	ACT	16,24	16,24	
1666	2018/06/25	01	92724	107	02	16	ESTORE de rolo Karia	ACT	135,30	135,30	
1667	2010/12/10	01	69745	112	03	99	CAMISA DE PILARETE	ACT	89,96	89,96	
1667	2013/02/07	01	76440	117	05	01	CONTENTOR EM POLIETILENO 1100LT	ACT	152,03	152,03	
1667	2014/12/29	011	81174	107	02	99	CUSPIDEIRA Klessidra preta	ACT	11,83	11,83	
1667	2016/08/25	01	84827	107	01	07	CADEIRA 8131 em madeira faia 821 pant. nacar 01086011	ACT	85,30	85,30	
1667	2017/06/20	01	90048	117	01	08	CONTADOR DE ÁGUA volumétrico SV-RTK, Q3=2,5m3/h, R200, MAP16, DN15mm, ligações roscadas 3/4"-3/4", L=165mm, água fria, com conjunto de peças de ligação	ACT	16,24	16,24	
1667	2018/06/25	01	92725	110	21	04	BEBEDOURO SUEVIA MOD.130P	ACT	51,46	51,46	
1668	2006/05/17	01	51793	101	02	03	OFFICE PRO 2003 PORTUGUES	ACT	84,70	84,70	
1668	2013/02/07	01	76441	117	05	01	CONTENTOR EM POLIETILENO 1100LT	ACT	152,03	152,03	
1668	2014/12/29	011	81175	107	02	99	CUSPIDEIRA Klessidra preta	ACT	11,83	11,83	
1668	2016/08/25	01	84828	107	01	07	CADEIRA 8131 em madeira faia 821 pant. nacar 01086011	ACT	85,30	85,30	
1668	2017/06/20	01	90049	117	01	08	CONTADOR DE ÁGUA volumétrico SV-RTK, Q3=2,5m3/h, R200, MAP16, DN15mm, ligações roscadas 3/4"-3/4", L=165mm, água fria, com conjunto de peças de ligação	ACT	16,24	16,24	
1668	2018/06/22	01	92726	107	01	15	ESPELHO com moldura banhada a ouro (para salão nobre)	ACT	707,25	707,25	
1669	2010/12/30	014	69747	401	05	07	PASSEIO cedido pelo alvará de loteamento nº01/09 sito no lugar de Outeiro na freguesia de FONTÃO	ACT	33.040,00	33.040,00	
1669	2013/02/07	01	76442	117	05	01	CONTENTOR EM POLIETILENO 1100LT	ACT	152,03	152,03	
1669	2014/12/29	011	81176	107	02	99	CUSPIDEIRA Klessidra preta	ACT	11,83	11,83	
1669	2016/08/25	01	84829	107	01	07	CADEIRA 8131 em madeira faia 821 pant. nacar 01086011	ACT	85,30	85,30	
1669	2017/06/20	01	90050	117	01	08	CONTADOR DE ÁGUA volumétrico SV-RTK, Q3=2,5m3/h, R200, MAP16, DN15mm, ligações roscadas 3/4"-3/4", L=165mm, água fria, com conjunto de peças de ligação	ACT	16,24	16,24	
1669	2018/06/22	01	92727	107	01	15	ESPELHO com moldura banhada a ouro (para salão nobre)	ACT	707,25	707,25	
1670	2006/05/17	01	51795	101	02	03	OFFICE PRO 2003 PORTUGUES	ACT	84,70	84,70	
1670	2010/12/30	014	69748	401	05	07	ARRUAMENTO cedido pelo alvará de loteamento nº01/09 sito no lugar de Outeiro na freguesia de FONTÃO	ACT	88.500,00	88.500,00	
1670	2013/02/07	01	76443	117	05	01	CONTENTOR EM POLIETILENO 1100LT	ACT	152,03	152,03	
1670	2014/12/29	011	81177	107	02	99	CUSPIDEIRA Klessidra preta	ACT	11,83	11,83	
1670	2016/08/25	01	84830	107	01	07	CADEIRA 8131 em madeira faia 821 pant. nacar 01086011	ACT	85,30	85,30	
1670	2017/08/02	01	90051	106	06	99	Réplica de artefacto militar - GREAT HELM	ACT	301,35	301,35	
1670	2018/06/22	01	92728	107	01	15	ESPELHO com moldura banhada a ouro (para salão nobre)	ACT	707,25	707,25	
1671	2006/05/17	01	51796	101	02	03	OFFICE PRO 2003 PORTUGUES	ACT	84,70	84,70	
1671	2010/12/30	014	69749	401	05	07	ESTACIONAMENTO cedido pelo alvará de loteamento nº01/09 sito no lugar de Outeiro na freguesia de FONTÃO	ACT	30.625,00	30.625,00	
1671	2013/02/07	01	76444	117	05	01	CONTENTOR EM POLIETILENO 1100LT	ACT	152,03	152,03	
1671	2014/12/29	011	81178	107	02	99	CUSPIDEIRA Klessidra preta	ACT	11,83	11,83	
1671	2016/08/25	01	84831	107	01	07	CADEIRA 8131 em madeira faia 821 pant. nacar 01086011	ACT	85,30	85,30	
1671	2017/08/02	01	90052	106	06	99	Réplica de artefacto militar - KETTLE HAT - Chapéu armas	ACT	241,57	241,57	
1671	2018/06/22	01	92729	107	01	15	ESPELHO com moldura banhada a ouro (para salão nobre)	ACT	707,25	707,25	
Total Geral ou a Transportar .....									217.505.721,58	24.912.898,52	242.418.620,10

## FICHA PATRIMONIAL :

Identificação dos bens							Tipo De Sit.	Valor Patrimonial	Alterações Patrimoniais	Valor Atual	
Numero Ordem	Data de Aquisição	Tipo	Nr.Inv.	Cl.	Tipo	Bem					Descrição
1672	2006/05/17	01	51797	101	02	03	OFFICE PRO 2003 PORTUGUES	ACT	84,70		84,70
1672	2013/02/07	01	76445	117	05	99	MARCO ESPAMECAT	ACT	608,10		608,10
1672	2014/12/29	011	81179	107	02	99	CUSPIDEIRA Klessidra preta	ACT	11,83		11,83
1672	2016/08/25	01	84832	107	01	07	CADEIRA 8131 em madeira faixa 821 pant. nacar 01086011	ACT	85,30		85,30
1672	2017/08/02	01	90053	106	06	99	Réplica de artefacto militar - BACINETE COM VISEIRA	ACT	321,03		321,03
1672	2018/06/11	01	92730	107	05	06	CONVECTOR ORBEGOZO 2000WCVT3400	ACT	29,00		29,00
1673	2006/05/17	01	51798	101	02	03	OFFICE PRO 2003 PORTUGUES	ACT	84,70		84,70
1673	2010/12/30	014	69751	401	05	07	PASSEIO cedido pelo alvará de loteamento nº02/09 sito no lugar de Portela na freguesia de FEITOSA	ACT	32.600,00		32.600,00
1673	2013/02/07	01	76446	117	05	99	MARCO ESPAMECAT	ACT	608,10		608,10
1673	2014/12/29	011	81180	107	02	99	CUSPIDEIRA Klessidra preta	ACT	11,83		11,83
1673	2016/08/25	01	84833	107	01	07	CADEIRA 8131 em madeira faixa 821 pant. nacar 01086011	ACT	85,30		85,30
1673	2017/08/02	01	90054	106	06	99	Réplica de artefacto militar - CAMALHO	ACT	178,35		178,35
1673	2018/06/19	01	92731	107	05	08	ESQUENTADOR VULCANO VENT-WR11/2KZMENAT	ACT	420,00		420,00
1674	2006/05/17	01	51799	101	02	03	OFFICE PRO 2003 PORTUGUES	ACT	84,70		84,70
1674	2009/10/06	01	63193	106	02	21	ESTANTE C/ 125X125X30	ACT	160,11		160,11
1674	2010/12/30	014	69752	401	05	07	ARRUAMENTO cedido pelo alvará de loteamento nº02/09 sito no lugar de Portela na freguesia de FEITOSA	ACT	61.520,00		61.520,00
1674	2013/02/07	01	76447	117	05	99	MARCO ESPAMECAT	ACT	608,10		608,10
1674	2014/12/29	011	81181	107	02	99	CUSPIDEIRA Klessidra preta	ACT	11,83		11,83
1674	2016/08/25	01	84834	107	01	07	CADEIRA 8131 em madeira faixa 821 pant. nacar 01086011	ACT	85,30		85,30
1674	2017/08/02	01	90055	106	06	99	Réplica de artefacto militar - ESPADA RAPIER DE COPO	ACT	450,54		450,54
1674	2018/06/22	01	92732	110	25	99	BOMBA CIRCULADORA Power Plus	ACT	598,00		598,00
1675	2006/05/17	01	51800	101	02	03	OFFICE PRO 2003 PORTUGUES	ACT	84,70		84,70
1675	2009/10/06	01	63194	106	02	21	ESTANTE C/ 125X125X30	ACT	160,11		160,11
1675	2010/12/30	014	69753	401	05	07	ESTACIONAMENTO cedido pelo alvará de loteamento nº02/09 sito no lugar de Portela na freguesia de FEITOSA	ACT	18.250,00		18.250,00
1675	2013/02/07	01	76448	117	05	99	MARCO ESPAMECAT	ACT	608,10		608,10
1675	2014/12/29	011	81182	107	02	99	CUSPIDEIRA Klessidra preta	ACT	11,83		11,83
1675	2016/08/25	01	84835	107	01	07	CADEIRA 8131 em madeira faixa 821 pant. nacar 01086011	ACT	85,30		85,30
1675	2017/08/02	01	90056	106	06	99	Réplica de artefacto militar - ESPADA DE ESTOQUE	ACT	236,16		236,16
1675	2018/06/22	01	92733	112	01	03	EXTINTOR CO2 2KG com suporte mural nºsérie 37965	ACT	30,75		30,75
1676	2006/05/17	01	51801	101	02	03	OFFICE PRO 2003 PORTUGUES	ACT	84,70		84,70
1676	2009/10/06	01	63195	106	02	21	ESTANTE C/ 125X125X30	ACT	160,11		160,11
1676	2013/02/07	01	76449	117	05	99	MARCO ESPAMECAT	ACT	608,10		608,10
1676	2014/12/29	011	81183	107	02	99	CUSPIDEIRA Klessidra preta	ACT	11,83		11,83
1676	2016/08/25	01	84836	107	01	07	CADEIRA 8131 em madeira faixa 821 pant. nacar 01086011	ACT	85,30		85,30
1676	2017/08/02	01	90057	106	06	28	Indumentária - GAMBESON MANGA CURTA	ACT	220,00		220,00
1676	2018/06/22	01	92734	112	01	03	EXTINTOR CO2 2KG com suporte mural nºsérie 37965	ACT	30,75		30,75
1677	2006/05/17	01	51802	101	02	03	OFFICE PRO 2003 PORTUGUES	ACT	84,70		84,70
1677	2009/10/06	01	63196	106	02	21	ESTANTE C/ 125X125X30	ACT	160,11		160,11
1677	2010/12/30	014	69755	401	05	07	PASSEIO cedido pelo alvará de loteamento nº01/10 sito no lugar de Chão de Zil na freguesia de SANTA COMBA	ACT	34.000,00		34.000,00
1677	2013/02/07	01	76450	117	05	99	MARCO ESPAMECAT	ACT	608,10		608,10
1677	2014/12/29	011	81184	107	02	99	CUSPIDEIRA Klessidra preta	ACT	11,83		11,83
1677	2016/08/25	01	84837	107	01	07	CADEIRA 8131 em madeira faixa 821 pant. nacar 01086011	ACT	85,30		85,30
1677	2017/08/02	01	90058	106	06	99	Réplica de artefacto militar - MACHADO	ACT	69,31		69,31
1677	2018/09/02	01	92735	101	01	99	CONTROLADOR DE SOM DBX	ACT	122,46		122,46
1678	2006/05/17	01	51803	101	02	03	OFFICE PRO 2003 PORTUGUES	ACT	84,70		84,70
Total Geral ou a Transportar .....									217.660.262,65	24.912.898,52	242.573.161,17

## FICHA PATRIMONIAL :

Identificação dos bens							Tipo De Sit.	Valor Patrimonial	Alterações Patrimoniais	Valor Atual	
Numero Ordem	Data de Aquisição	Tipo	Nr.Inv.	Cl.	Tipo	Bem					Descrição
1678	2009/10/06	01	63197	106	02	21	ESTANTE C/ 125X125X30	ACT	160,11		160,11
1678	2010/12/30	014	69756	401	05	07	ARRUAMENTO cedido pelo alvará de loteamento nº01/10 sito no lugar de Chão de Zil na freguesia de SANTA COMBA	ACT	35.750,00		35.750,00
1678	2013/02/07	01	76451	117	05	99	MARCO ESPAMECAT	ACT	608,10		608,10
1678	2014/12/29	011	81185	107	02	99	CUSPIDEIRA Klessidra preta	ACT	11,83		11,83
1678	2016/08/25	01	84838	107	01	07	CADEIRA 8131 em madeira faia 821 pant. nacar 01086011	ACT	85,30		85,30
1678	2017/08/02	01	90059	106	06	99	Réplica de artefacto militar - CARABINA BAKER	ACT	590,40		590,40
1678	2018/09/02	01	92736	101	01	99	CONTROLADOR DE SOM DBX	ACT	122,46		122,46
1679	2009/10/06	01	63198	106	02	21	ESTANTE C/ 125X125X30	ACT	160,11		160,11
1679	2010/12/30	014	69757	401	05	07	ESTACIONAMENTO cedido pelo alvará de loteamento nº01/10 sito no lugar de Chão de Zil na freguesia de SANTA COMBA	ACT	11.750,00		11.750,00
1679	2013/02/07	01	76452	117	05	99	MARCO ESPAMECAT	ACT	608,10		608,10
1679	2014/12/29	011	81186	107	02	99	CUSPIDEIRA Klessidra preta	ACT	11,83		11,83
1679	2016/08/25	01	84839	107	01	07	CADEIRA 8131 em madeira faia 821 pant. nacar 01086011	ACT	85,30		85,30
1679	2017/08/02	01	90060	106	06	99	Réplica de artefacto militar - ESPINGARDA PERCUSSÃO MOSQUETE	ACT	553,50		553,50
1679	2018/09/02	01	92737	101	01	99	CONTROLADOR DE SOM DBX	ACT	122,46		122,46
1680	2009/10/06	01	63199	106	02	21	ESTANTE C/ 125X125X30	ACT	160,11		160,11
1680	2010/12/30	014	69758	401	05	07	PASSEIO cedido pelo ADITAMENTO ao alvará de loteamento nº 2/93 sito no lugar de Fundego na freguesia de FACHA	ACT	4.625,00		4.625,00
1680	2013/02/07	01	76453	117	05	99	CUBA PH4 EM BETÃO ARMADO	ACT	1.216,20		1.216,20
1680	2014/12/29	011	81187	107	02	99	CUSPIDEIRA Klessidra preta	ACT	11,83		11,83
1680	2016/08/25	01	84840	107	01	07	CADEIRA 8131 em madeira faia 821 pant. nacar 01086011	ACT	85,30		85,30
1680	2017/10/09	01	90061	117	05	01	CONTENTOR CHAPA GALVANIZADA 800LTS sistema de elevação ochsner e chapa de numeração	ACT	405,90		405,90
1680	2018/09/02	01	92738	101	01	99	CONTROLADOR DE SOM DBX	ACT	122,46		122,46
1681	2009/10/06	01	63200	106	02	21	ESTANTE C/ 125X125X30	ACT	160,11		160,11
1681	2010/12/30	014	69759	401	05	07	ARRUAMENTO cedido pelo ADITAMENTO ao alvará de loteamento nº 2/93 sito no lugar de Fundego na freguesia de FACHA	ACT	22.883,00	427,25	23.310,25
1681	2013/02/07	01	76454	117	05	99	CUBA PH4 EM BETÃO ARMADO	ACT	1.216,20		1.216,20
1681	2014/12/29	011	81188	107	02	99	CUSPIDEIRA Klessidra preta	ACT	11,83		11,83
1681	2016/08/25	01	84841	107	01	07	CADEIRA 8131 em madeira faia 821 pant. nacar 01086011	ACT	85,30		85,30
1681	2017/10/09	01	90062	117	05	01	CONTENTOR CHAPA GALVANIZADA 800LTS sistema de elevação ochsner e chapa de numeração	ACT	405,90		405,90
1682	2009/10/07	01	63201	106	02	99	ARMARIO METALICO 1000X425X1950	ACT	136,39		136,39
1682	2010/12/30	014	69760	401	05	07	ESTACIONAMENTO cedido pelo ADITAMENTO ao alvará de loteamento nº 2/93 sito no lugar de Fundego na freguesia de FACHA	ACT	4.766,25	-427,25	4.339,00
1682	2013/02/07	01	76455	117	05	99	PLATAFORMA HIDRÁULICA PARA 4 CONTENTORES	ACT	9.729,60		9.729,60
1682	2014/12/29	011	81189	107	02	99	CUSPIDEIRA Klessidra preta	ACT	11,83		11,83
1682	2017/10/09	01	90063	117	05	01	CONTENTOR CHAPA GALVANIZADA 800LTS sistema de elevação ochsner e chapa de numeração	ACT	405,90		405,90
1682	2018/09/02	01	92740	101	01	99	PLAYER QUEST DE VIDEO VP HDMI	ACT	174,94		174,94
1683	2009/10/07	01	63202	106	02	99	ARMARIO METALICO 1000X425X1950	ACT	136,39		136,39
1683	2010/12/28	01	69761	118	08	99	CAIXA DE CORREIO	ACT	53,98		53,98
1683	2013/02/07	01	76456	117	05	99	PLATAFORMA HIDRÁULICA PARA 4 CONTENTORES	ACT	9.729,60		9.729,60
Total Geral ou a Transportar .....									217.767.416,17	24.912.898,52	242.680.314,69

## MAPA DE INVENTÁRIO

Data : 2021/05/03

Ano : 2020

Pagina: 15

14

## FICHA PATRIMONIAL :

Identificação dos bens							Tipo De Sit.	Valor Patrimonial	Alterações Patrimoniais	Valor Atual	
Numero Ordem	Data de Aquisição	Tipo	Nr.Inv.	Cl.	Tipo	Bem					Descrição
1683	2014/12/29	011	81190	107	02	99	CUSPIDEIRA Klessidra preta	ACT	11,83	11,83	
1683	2016/08/25	01	84843	107	01	20	MESA 7608 com 800x800mm em madeira faia 821, tampo em MDF laminado CO47	ACT	182,29	182,29	
1683	2017/10/09	01	90064	117	05	01	CONTENTOR CHAPA GALVANIZADA 800LTS sistema de elevação ochsner e chapa de numeração	ACT	405,90	405,90	
1683	2018/09/02	01	92741	101	01	99	PLAYER QUEST DE VIDEO VP HDMI	ACT	174,94	174,94	
1684	2009/10/07	01	63203	106	02	99	ARMARIO METALICO 1000X425X1950	ACT	136,39	136,39	
1684	2010/12/30	014	69762	401	05	07	PASSEIO cedido pelo alvará de loteamento nº 03/10 sito no lugar de S.Gonçalo na freguesia de ARCOZELO	ACT	48.500,00	48.500,00	
1684	2013/04/10	01	76457	117	05	99	200 CONTADORES DE ÁGUA DE 15MM	ACT	4.962,10	4.962,10	
1684	2014/12/29	011	81191	107	02	99	CUSPIDEIRA Klessidra preta	ACT	11,83	11,83	
1684	2016/08/25	01	84844	107	01	20	MESA 7608 com 800x800mm em madeira faia 821, tampo em MDF laminado CO47	ACT	182,29	182,29	
1684	2017/10/09	01	90065	117	05	01	CONTENTOR CHAPA GALVANIZADA 800LTS sistema de elevação ochsner e chapa de numeração	ACT	405,90	405,90	
1684	2018/09/02	01	92742	101	01	99	PLAYER QUEST DE VIDEO VP HDMI	ACT	174,94	174,94	
1685	2009/10/07	01	63204	106	02	99	ARMARIO METALICO 1000X425X1950	ACT	136,39	136,39	
1685	2010/12/30	014	69763	401	05	07	ARRUAMENTO cedido pelo alvará de loteamento nº 03/10 sito no lugar de S.Gonçalo na freguesia de ARCOZELO	ACT	60.300,00	60.300,00	
1685	2013/04/10	01	76458	117	05	99	30 CONTADOR DE ÁGUA D20MM	ACT	882,96	882,96	
1685	2014/12/29	011	81192	107	02	99	CUSPIDEIRA Klessidra preta	ACT	11,83	11,83	
1685	2016/08/25	01	84845	107	01	20	MESA 7608 com 800x800mm em madeira faia 821, tampo em MDF laminado CO47	ACT	182,29	182,29	
1685	2017/10/09	01	90066	117	05	01	CONTENTOR CHAPA GALVANIZADA 800LTS sistema de elevação ochsner e chapa de numeração	ACT	405,90	405,90	
1685	2018/09/03	01	92743	107	01	03	BANCO em castanho com tampo AP	ACT	31,00	31,00	
1686	2009/10/07	01	63205	106	02	99	ARMARIO METALICO 1000X425X1950	ACT	136,39	136,39	
1686	2010/12/30	014	69764	401	05	07	ESTACIONAMENTO cedido pelo alvará de loteamento nº 03/10 sito no lugar de S.Gonçalo na freguesia de ARCOZELO	ACT	24.000,00	24.000,00	
1686	2013/03/11	01	76459	107	05	08	ESQUENTADOR ZEUS 11L	ACT	303,26	303,26	
1686	2014/12/29	011	81193	107	02	99	CUSPIDEIRA Klessidra preta	ACT	11,83	11,83	
1686	2016/08/25	01	84846	107	01	20	MESA 7608 com 800x800mm em madeira faia 821, tampo em MDF laminado CO47	ACT	182,29	182,29	
1686	2017/10/04	01	90067	117	05	01	CONTENTOR CHAPA GALVANIZADA 800LTS sistema de elevação ochsner e chapa de numeração	ACT	405,90	405,90	
1686	2018/09/03	01	92744	107	01	03	BANCO em castanho com tampo AP	ACT	31,00	31,00	
1687	2009/10/07	01	63206	106	02	99	ARMARIO METALICO 1000X425X1950	ACT	136,39	136,39	
1687	2013/04/16	01	76460	111	02	02	MÁQUINA BROCADORA STAR	ACT	288,00	288,00	
1687	2014/12/29	011	81194	107	02	99	CUSPIDEIRA Klessidra preta	ACT	11,83	11,83	
1687	2016/08/25	01	84847	107	01	20	MESA 7608 com 800x800mm em madeira faia 821, tampo em MDF laminado CO47	ACT	182,29	182,29	
1687	2017/10/09	01	90068	117	05	01	CONTENTOR CHAPA GALVANIZADA 800LTS sistema de elevação ochsner e chapa de numeração	ACT	405,90	405,90	
1687	2018/09/03	01	92745	107	01	03	BANCO em castanho com tampo AP	ACT	31,00	31,00	
1688	2009/10/07	01	63207	106	02	99	ARMARIO METALICO 1000X425X1950	ACT	136,39	136,39	
1688	2013/04/03	01	76461	112	03	03	SINAL "OBRIGATÓRIO VIRAR À ESQUERDA"	ACT	64,27	64,27	
1688	2014/12/29	011	81195	107	02	99	CUSPIDEIRA Klessidra preta	ACT	11,83	11,83	
Total Geral ou a Transportar .....									217.910.853,52	24.912.898,52	242.823.752,04



## FICHA PATRIMONIAL :

Identificação dos bens							Tipo De Sit.	Valor Patrimonial	Alterações Patrimoniais	Valor Atual	
Numero Ordem	Data de Aquisição	Tipo	Nr.Inv.	Cl.	Tipo	Ben					Descrição
1688	2016/08/25	01	84848	107	01	20	MESA 7608 com 800x800mm em madeira faia 821, tampo em MDF laminado CO47	ACT	182,29		182,29
1688	2017/10/09	01	90069	117	05	01	CONTENTOR CHAPA GALVANIZADA 800LTS sistema de elevação ochsner e chapa de numeração	ACT	405,90		405,90
1688	2018/09/03	01	92746	107	01	03	BANCO em castanho com tampo AP	ACT	31,00		31,00
1689	2009/10/07	01	63208	106	02	99	ARMARIO METALICO 1000X425X1950	ACT	136,39		136,39
1689	2010/12/30	014	69767	401	05	07	PASSEIO cedido pelos 1º e 2º ADITAMENTOS ao alvará de loteamento nº 02/01 sito no lugar de Sernados, Quinta Bouça D'Abade, na freguesia de FEITOSA	ACT	276.250,00		276.250,00
1689	2013/04/03	01	76462	112	03	03	SINAL DE REBOQUE	ACT	52,18		52,18
1689	2014/12/29	011	81196	107	02	99	CUSPIDEIRA Klessidra preta	ACT	11,83		11,83
1689	2016/08/25	01	84849	107	01	20	MESA 7608 com 800x800mm em madeira faia 821, tampo em MDF laminado CO47	ACT	182,29		182,29
1689	2017/10/09	01	90070	117	05	01	CONTENTOR CHAPA GALVANIZADA 800LTS sistema de elevação ochsner e chapa de numeração	ACT	405,90		405,90
1689	2018/09/03	01	92747	107	01	03	BANCO em castanho com tampo AP	ACT	31,00		31,00
1690	2009/10/07	01	63209	106	02	99	ARMARIO METALICO 1000X425X1950	ACT	136,39		136,39
1690	2010/12/30	014	69768	401	05	07	ARRUAMENTO cedido pelos 1º e 2º ADITAMENTOS ao alvará de loteamento nº 02/01 sito no lugar de Sernados, Quinta Bouça D'Abade, na freguesia de FEITOSA	ACT	433.200,00		433.200,00
1690	2013/04/03	01	76463	112	03	03	SINAL "TRACTOR SEMI-REBOQUE"	ACT	85,13		85,13
1690	2014/12/29	011	81197	107	02	99	CUSPIDEIRA Klessidra preta	ACT	11,83		11,83
1690	2017/08/03	01	90071	102	01	13	TELEFONE Gigaset C530	ACT	61,44		61,44
1690	2018/09/03	01	92748	107	01	03	BANCO em castanho com tampo AP	ACT	31,00		31,00
1691	2009/10/07	01	63210	106	02	99	ARMARIO METALICO 1000X425X1950	ACT	136,39		136,39
1691	2010/12/30	014	69769	401	05	07	ESTACIONAMENTO cedido pelos 1º e 2º ADITAMENTOS ao alvará de loteamento nº 02/01 sito no lugar de Sernados, Quinta Bouça D'Abade, na freguesia de FEITOSA	ACT	189.850,00		189.850,00
1691	2013/05/03	01	76464	107	08	99	DISPENSADOR DE PAPEL INOX	ACT	127,70		127,70
1691	2014/12/29	011	81198	107	02	99	CUSPIDEIRA Klessidra preta	ACT	11,83		11,83
1691	2016/08/25	01	84851	107	01	20	MESA 7609 com 1400x800mm em madeira faia 821, tampo em MDF laminado CO47	ACT	251,23		251,23
1691	2017/08/03	01	90072	102	01	13	TELEFONE Gigaset C530	ACT	61,44		61,44
1691	2018/09/03	01	92749	107	01	03	BANCO em castanho com tampo AP	ACT	31,00		31,00
1692	2009/10/07	01	63211	106	02	99	ARMARIO METALICO 1000X425X1950	ACT	136,39		136,39
1692	2013/05/03	01	76465	107	08	99	DISPENSADOR DE PAPEL INOX	ACT	127,70		127,70
1692	2014/12/29	011	81199	107	02	99	CUSPIDEIRA Klessidra preta	ACT	11,83		11,83
1692	2016/08/25	01	84852	107	01	20	MESA 7609 com 1400x800mm em madeira faia 821, tampo em MDF laminado CO47	ACT	251,23		251,23
1692	2017/08/03	01	90073	102	01	13	TELEFONE Gigaset A120	ACT	24,48		24,48
1692	2018/09/03	01	92750	107	01	03	BANCO em castanho com tampo AP	ACT	31,00		31,00
1693	2009/10/07	01	63212	106	02	99	ARMARIO METALICO 1000X425X1950	ACT	136,39		136,39
1693	2010/12/30	01	69771	106	06	09	Escultura de bronze em memória do "PRELADO CARDEAL SARAIVA"	ACT	75.697,50		75.697,50
1693	2013/05/03	01	76466	107	08	99	DISPENSADOR DE PAPEL INOX	ACT	127,70		127,70
1693	2014/12/29	011	81200	107	02	99	CUSPIDEIRA Klessidra preta	ACT	11,83		11,83
1693	2016/08/25	01	84853	107	01	20	MESA 7609 com 1400x800mm em madeira faia 821, tampo em MDF laminado CO47	ACT	251,23		251,23
1693	2017/08/03	01	90074	102	01	13	TELEFONE Gigaset A120	ACT	24,48		24,48
Total Geral ou a Transportar .....									218.889.369,44	24.912.898,52	243.802.267,96

## MAPA DE INVENTÁRIO

Data : 2021/05/03

Ano : 2020

Pagina: 15

16

## FICHA PATRIMONIAL :

Identificação dos bens							Tipo De Sit.	Valor Patrimonial	Alterações Patrimoniais	Valor Atual	
Numero Ordem	Data de Aquisição	Tipo	Nr.Inv.	Cl.	Tipo	Ben					Descrição
1693	2018/09/03	01	92751	107	01	03	BANCO em castanho com tampo AP	ACT	31,00		31,00
1694	2009/10/07	01	63213	106	02	99	ARMARIO METALICO 1000X425X1950	ACT	136,39		136,39
1694	2010/12/30	01	69772	106	06	99	Monumento "SOLDADOS ROMANOS"	ACT	4.639,64		4.639,64
1694	2013/05/03	01	76467	107	08	99	DISPENSADOR DE PAPEL INOX	ACT	127,70		127,70
1694	2014/12/29	011	81201	107	02	99	CUSPIDEIRA Klessidra preta	ACT	11,83		11,83
1694	2016/08/25	01	84854	107	01	20	MESA 7609 com 1400x800mm em madeira faia 821, tampo em MDF laminado CO47	ACT	251,23		251,23
1694	2018/09/03	01	92752	107	01	03	BANCO em castanho com tampo AP	ACT	31,00		31,00
1695	2003/03/07	01	43164	104	03	07	BATERIA EXTERNA 84E	ACT	500,96		500,96
1695	2009/10/07	01	63214	106	02	99	ARMARIO METALICO 1000X425X1950	ACT	136,39		136,39
1695	2010/12/30	01	69773	106	06	99	Monumento "Memórias do Campo"	ACT	132.369,70		132.369,70
1695	2014/12/29	011	81202	107	02	99	CUSPIDEIRA Klessidra preta	ACT	11,83		11,83
1695	2016/08/25	01	84855	107	01	20	MESA 7609 com 1400x800mm em madeira faia 821, tampo em MDF laminado CO47	ACT	251,23		251,23
1695	2017/08/04	01	90076	107	04	07	EXAUSTOR MEIRELES MET 161X (fração P - lote 1 -Faldejães)	ACT	120,00		120,00
1695	2018/09/03	01	92753	107	01	03	BANCO em castanho com tampo AP	ACT	31,00		31,00
1696	2009/10/07	01	63215	106	02	99	ARMARIO METALICO 1000X425X1950	ACT	136,39		136,39
1696	2010/12/10	01	69774	107	05	02	AQUECEDOR ÓLEO SOLAC RA-8021 2500W	ACT	69,39		69,39
1696	2014/12/29	011	81203	107	02	99	CUSPIDEIRA Klessidra preta	ACT	11,83		11,83
1696	2016/08/25	01	84856	107	01	20	MESA 7609 com 1400x800mm em madeira faia 821, tampo em MDF laminado CO47	ACT	251,23		251,23
1696	2017/08/04	01	90077	107	05	08	ESQUENTADOR NECKAR WN 10 KB 31 (fração F - lote 1 - Faldejães)	ACT	280,00		280,00
1696	2018/09/03	01	92754	107	01	03	BANCO em castanho com tampo AP	ACT	31,00		31,00
1697	2009/10/07	01	63216	106	02	99	ARMARIO METALICO 1000X425X1950	ACT	136,39		136,39
1697	2010/12/10	01	69775	107	05	02	AQUECEDOR ÓLEO SOLAC RA-8021 2500W	ACT	69,39		69,39
1697	2013/04/23	01	76470	107	08	99	MÁQUINA DE LAVAR À PRESSÃO	ACT	3.322,30		3.322,30
1697	2014/12/29	011	81204	107	02	99	CUSPIDEIRA Klessidra preta	ACT	11,83		11,83
1697	2016/08/25	01	84857	107	01	20	MESA 7609 com 1400x800mm em madeira faia 821, tampo em MDF laminado CO47	ACT	251,23		251,23
1697	2018/09/03	01	92755	107	01	03	BANCO em castanho com tampo AP	ACT	31,00		31,00
1698	2009/10/07	01	63217	106	02	99	ARMARIO METALICO 1000X425X1950	ACT	136,39		136,39
1698	2010/11/29	01	69776	107	09	99	CABINE BASE CHUVEIRO GOLD 80X90	ACT	143,73		143,73
1698	2013/02/01	01	76471	117	01	03	ELECTROBOMBA DRENAGEM VN3	ACT	893,91		893,91
1698	2014/12/29	011	81205	107	02	99	CUSPIDEIRA Klessidra preta	ACT	11,83		11,83
1698	2016/08/25	01	84858	107	01	20	MESA 7609 com 1400x800mm em madeira faia 821, tampo em MDF laminado CO47	ACT	251,23		251,23
1698	2017/08/25	01	90079	106	03	99	ANTENA QLXD Shure	ACT	277,25		277,25
1698	2018/09/03	01	92756	107	01	03	BANCO em castanho com tampo AP	ACT	31,00		31,00
1699	2009/10/07	01	63218	106	02	99	ARMARIO METALICO 1000X425X1950	ACT	136,39		136,39
1699	2013/03/11	01	76472	107	05	99	DISSIPADOR DE CALOR	ACT	450,61		450,61
1699	2014/12/29	011	81206	107	02	99	CUSPIDEIRA Klessidra preta	ACT	11,83		11,83
1699	2016/08/25	01	84859	107	01	20	MESA 7609 com 1400x800mm em madeira faia 821, tampo em MDF laminado CO47	ACT	251,23		251,23
1699	2017/08/25	01	90080	106	03	99	ANTENA QLXD Shure	ACT	277,25		277,25
1699	2018/09/03	01	92757	107	01	03	BANCO em castanho com tampo AP	ACT	31,00		31,00
1700	2009/10/07	01	63219	106	02	99	ARMARIO METALICO 1000X425X1950	ACT	136,39		136,39
1700	2010/12/28	01	69778	107	01	99	ARQUIVO MONOBLOCO 4 GAVETAS	ACT	259,09		259,09
Total Geral ou a Transportar .....									219.035.920,45	24.912.898,52	243.948.818,97

## FICHA PATRIMONIAL :

Identificação dos bens							Tipo De Sit.	Valor Patrimonial	Alterações Patrimoniais	Valor Atual	
Numero Ordem	Data de Aquisição	Tipo	Nr.Inv.	Cl.	Tipo	Bem					Descrição
1700	2013/03/11	01	76473	107	05	99	DISSIPADOR DE CALOR	ACT	450,61	450,61	
1700	2014/12/29	011	81207	107	02	99	CUSPIDEIRA Klessidra preta	ACT	11,83	11,83	
1700	2016/08/25	01	84860	107	01	20	MESA 7609 com 1400x800mm em madeira faia 821, tampo em MDF laminado CO47	ACT	251,23	251,23	
1700	2017/08/14	01	90081	107	01	99	FLIGHTCASE HK Elements 6xE835 + 2x E210 SUB SUB P90 black ref.:CABINET.273R	ACT	683,88	683,88	
1700	2018/09/12	014	92758	401	06	01	EQUIPAMENTO cedido pelo alvará de loteamento n° 85/79 sito em Linhares na freguesia de BERTIANDOS	ACT	51.840,00	51.840,00	
1701	2009/10/07	01	63220	106	02	99	ARMARIO METALICO 1000X425X1950	ACT	136,39	136,39	
1701	2010/09/23	01	69779	301	06	01	Terreno subjacente à cas de habitação em ruínas de r/c sita no lugar do Cerquido na freguesia de ESTORÃOS	ACT	5.140,00	5.140,00	
1701	2013/03/11	01	76474	107	05	99	DISSIPADOR DE CALOR	ACT	450,61	450,61	
1701	2014/12/29	011	81208	107	02	99	CUSPIDEIRA Klessidra preta	ACT	11,83	11,83	
1701	2016/08/25	01	84861	107	01	20	MESA 7609 com 1400x800mm em madeira faia 821, tampo em MDF laminado CO47	ACT	251,23	251,23	
1701	2017/08/18	01	90082	107	03	06	LUMINÁRIA OXI 24 de 54W, temperatura de cor 4000K, alimentação a 700mA, constituída por corpo em alumínio, difusor em policarbonato transparente, IP66, IK08 RAL 7040 (4000k; 230v 50Hz) ref.: LME700261430003T	ACT	369,00	369,00	
1701	2018/09/12	014	92759	401	07	02	ZONA VERDE cedida pelo alvará de loteamento n° 90/79 sito no lugar de Venda Nova na freguesia de FEITOSA	ACT	31.300,00	31.300,00	
1702	2009/10/07	01	63221	106	02	99	ARMARIO METALICO 1000X425X1950	ACT	136,39	136,39	
1702	2013/03/11	01	76475	107	05	99	DISSIPADOR DE CALOR	ACT	450,61	450,61	
1702	2016/08/25	01	84862	107	01	20	MESA 7609 com 1400x800mm em madeira faia 821, tampo em MDF laminado CO47	ACT	251,23	251,23	
1702	2017/08/18	01	90083	107	03	06	LUMINÁRIA OXI 24 de 54W, temperatura de cor 4000K, alimentação a 700mA, constituída por corpo em alumínio, difusor em policarbonato transparente, IP66, IK08 RAL 7040	ACT	369,00	369,00	
1702	2018/09/12	014	92760	401	07	02	ZONA VERDE cedido pelo alvará de loteamento n° 103/81 sito no lugar de Anta na freguesia da CORRELHÃ	ACT	3.850,00	3.850,00	
1703	2009/10/07	01	63222	106	02	99	ARMARIO METALICO 1000X425X1950	ACT	136,39	136,39	
1703	2013/03/11	01	76476	107	05	99	DISSIPADOR DE CALOR	ACT	450,61	450,61	
1703	2014/11/07	011	81210	101	01	02	COMPUTADOR PC Intel Core i5 4440 com TECLADO KB-220E usb e RATO NS120	ACT	635,82	635,82	
1703	2016/08/25	01	84863	107	01	20	MESA 7609 com 1400x800mm em madeira faia 821, tampo em MDF laminado CO47	ACT	251,23	251,23	
1703	2017/08/18	01	90084	107	03	06	LUMINÁRIA OXI 24 de 54W, temperatura de cor 4000K, alimentação a 700mA, constituída por corpo em alumínio, difusor em policarbonato transparente, IP66, IK08 RAL 7040	ACT	369,00	369,00	
1703	2018/09/12	014	92761	401	06	01	EQUIPAMENTO cedido pelo alvará de loteamento n° 110/83 sito no lugar de Faldejães na freguesia de ARCOZELO	ACT	122.925,00	122.925,00	
1704	2009/10/07	01	63223	106	02	99	ARMARIO METALICO 1000X425X1950	ACT	136,39	136,39	
1704	2010/02/26	01	69782	101	01	99	DOCKING STATION HP PR 120W	ACT	190,40	190,40	
1704	2013/04/05	01	76477	107	05	99	DISSIPADOR DE CALOR	ACT	450,61	450,61	
1704	2014/11/07	011	81211	101	01	02	COMPUTADOR PC Intel Core i5 4440 com TECLADO KB-220E usb e RATO NS120	ACT	635,82	635,82	
Total Geral ou a Transportar .....									219.258.055,56	24.912.898,52	244.170.954,08

## FICHA PATRIMONIAL :

Identificação dos bens							Tipo De Sit.	Valor Patrimonial	Alterações Patrimoniais	Valor Atual	
Numero Ordem	Data de Aquisição	Tipo	Nr.Inv.	Cl.	Tipo	Ben					Descrição
1704	2016/08/25	01	84864	107	01	20	MESA 7609 com 1400x800mm em madeira faia 821, tampo em MDF laminado CO47	ACT	251,23	251,23	
1704	2017/08/18	01	90085	107	03	06	LUMINÁRIA OXI 24 de 54W, temperatura de cor 4000K, alimentação a 700mA, constituída por corpo em alumínio, difusor em policarbonato transparente, IP66, IK08 RAL 7040	ACT	369,00	369,00	
1704	2018/09/12	014	92762	401	06	01	EQUIPAMENTO cedido pelo alvará de loteamento nº 111/83 sito no lugar de Crasto na freguesia de RIBEIRA	ACT	38.625,00	38.625,00	
1705	2009/10/07	01	63224	106	02	99	ARMARIO METALICO 1000X425X1950	ACT	136,39	136,39	
1705	2010/02/26	01	69783	101	01	13	MONITOR ASUS 22"	ACT	168,38	168,38	
1705	2014/11/07	011	81212	101	01	02	COMPUTADOR PC Intel Core i5 4440 com TECLADO KB-220E usb e RATO NS120	ACT	635,82	635,82	
1705	2016/08/25	01	84865	107	01	20	MESA 7609 com 1400x800mm em madeira faia 821, tampo em MDF laminado CO47	ACT	251,23	251,23	
1705	2017/08/18	01	90086	107	03	06	LUMINÁRIA OXI 24 de 54W, temperatura de cor 4000K, alimentação a 700mA, constituída por corpo em alumínio, difusor em policarbonato transparente, IP66, IK08 RAL 7040	ACT	369,00	369,00	
1705	2018/09/12	014	92763	401	07	02	ZONA VERDE cedido pelo alvará de loteamento nº 129/85 sito no lugar de Outeiro na freguesia de FONTÃO	ACT	12.250,00	12.250,00	
1706	2009/10/07	01	63225	106	02	99	ARMARIO METALICO 1000X425X1950	ACT	136,39	136,39	
1706	2013/03/20	01	76479	107	02	99	TELA FINE ART	ACT	93,93	93,93	
1706	2014/11/07	011	81213	101	01	02	COMPUTADOR PC Intel Core i5 4440 com TECLADO KB-220E usb e RATO NS120	ACT	635,82	635,82	
1706	2016/08/25	01	84866	107	01	16	ESTANTE ENCAIXE METÁLICA 2x(4880x400x2000)mm, inclui 12 bastidores com 2000x400mm, 24 pés plástico, 50 prateleiras 940x400mm c/reforço e 20 travamentos c/940x150mm	ACT	816,92	816,92	
1706	2017/08/18	01	90087	107	03	06	LUMINÁRIA OXI 24 de 54W, temperatura de cor 4000K, alimentação a 700mA, constituída por corpo em alumínio, difusor em policarbonato transparente, IP66, IK08 RAL 7040	ACT	369,00	369,00	
1706	2018/09/12	014	92764	401	07	02	ZONA VERDE cedido pelo alvará de loteamento nº 2/87 sito no lugar de Poça de Grande na freguesia de ARCOZELO	ACT	36.750,00	36.750,00	
1707	2009/10/07	01	63226	106	02	99	ARMARIO METALICO 1000X425X1950	ACT	136,39	136,39	
1707	2013/03/20	01	76480	107	02	99	TELA FINE ART	ACT	93,93	93,93	
1707	2014/11/07	011	81214	101	01	02	COMPUTADOR PC Intel Core i5 4440 com TECLADO KB-220E usb e RATO NS120	ACT	635,82	635,82	
1707	2016/07/25	01	84867	117	07	99	CONTADOR DE HORAS modular 230v - estação elevatória de Pessegueiro em VITORINO DAS DONAS	ACT	55,83	55,83	
1707	2018/09/12	014	92765	401	07	02	ZONA VERDE cedida pelo alvará de loteamento nº 34/91 sito no lugar de S. Gonçalo na freguesia de ARCOZELO	ACT	19.750,00	19.750,00	
1708	2009/10/07	01	63227	106	02	99	ARMARIO METALICO 1000X425X1950	ACT	136,39	136,39	
1708	2010/02/10	01	69786	118	05	04	PLACA DE INAUGURAÇÃO	ACT	53,55	53,55	
1708	2013/03/20	01	76481	107	02	99	TELA FINE ART	ACT	93,93	93,93	
1708	2014/11/07	011	81215	101	01	13	MONITOR ASUS 22" TFT VH228DE	ACT	161,76	161,76	
1708	2016/09/22	01	84868	117	07	99	CONTADOR DE HORAS modular 230vac - estação elevatória de Pessegueiro em VITORINO DAS DONAS	ACT	55,83	55,83	
Total Geral ou a Transportar .....									219.371.087,10	24.912.898,52	244.283.985,62

## MAPA DE INVENTÁRIO

Data : 2021/05/03

Ano : 2020

Pagina: 15

19

## FICHA PATRIMONIAL :

Identificação dos bens							Tipo De Sit.	Valor Patrimonial	Alterações Patrimoniais	Valor Atual	
Numero Ordem	Data de Aquisição	Tipo	Nr.Inv.	Cl.	Tipo	Bem					Descrição
1708	2017/08/04	01	90089	101	01	99	PC INDUSTRIAL i5 8Gb SSD128Gb Windows 10 PRO (instalado no painel interativo do largo de Camões)	ACT	1.039,35	1.039,35	
1708	2018/09/12	014	92766	401	07	02	ZONA VERDE cedido pelo alvará de loteamento n° 15/93 sito no lugar de Sobral na freguesia de PONTE DE LIMA	ACT	24.400,00	24.400,00	
1709	2006/11/13	01	51834	103	01	99	ELEMENTO BARREIRA EM ALUMINIO ANODIZADO NATURAL	ACT	203,07	203,07	
1709	2009/10/07	01	63228	106	02	20	CADEIRA GIRATORIA S/BRACOS	ACT	71,16	71,16	
1709	2010/02/10	01	69787	118	05	04	PLACA DE INAUGURAÇÃO	ACT	53,55	53,55	
1709	2013/03/20	01	76482	107	02	99	TELA FINE ART	ACT	93,93	93,93	
1709	2014/11/07	011	81216	101	01	13	MONITOR ASUS 22" TFT VH228DE	ACT	161,76	161,76	
1709	2016/07/25	01	84869	117	07	99	CONTADOR DE HORAS modular 230v - estação elevatória de Milheirós em VITORINO DAS DONAS	ACT	55,83	55,83	
1709	2018/09/12	014	92767	401	06	01	EQUIPAMENTO cedido pelo alvará de loteamento n° 133/86 sito no lugar de Campo Raso na freguesia de CORRELHÃ	ACT	82.875,00	82.875,00	
1710	2006/11/13	01	51835	103	01	99	ELEMENTO BARREIRA EM ALUMINIO ANODIZADO NATURAL	ACT	203,07	203,07	
1710	2009/10/07	01	63229	106	02	20	CADEIRA GIRATORIA S/BRACOS	ACT	71,16	71,16	
1710	2010/02/18	01	69788	107	03	06	PROJECTOR 2X26 C/ BASE	ACT	65,45	65,45	
1710	2013/03/20	01	76483	107	02	99	TELA FINE ART	ACT	93,93	93,93	
1710	2014/11/07	011	81217	101	01	13	MONITOR ASUS 22" TFT VH228DE	ACT	161,76	161,76	
1710	2016/09/22	01	84870	117	07	99	CONTADOR DE HORAS modular 230vac - estação elevatória de Milheirós em VITORINO DAS DONAS	ACT	55,83	55,83	
1710	2018/09/12	014	92768	401	06	01	EQUIPAMENTO cedido pelo alvará de loteamento n° 21/94 sito no lugar de Sabadão na freguesia de ARCOZELO	ACT	45.750,00	45.750,00	
1711	2006/11/13	01	51836	103	01	99	ELEMENTO BARREIRA EM ALUMINIO ANODIZADO NATURAL	ACT	203,07	203,07	
1711	2009/10/07	01	63230	106	02	20	CADEIRA GIRATORIA S/BRACOS	ACT	71,16	71,16	
1711	2010/02/18	01	69789	107	03	06	PROJECTOR 2X26 C/ BASE	ACT	65,45	65,45	
1711	2013/03/20	01	76484	107	02	99	TELA FINE ART	ACT	93,93	93,93	
1711	2014/11/07	011	81218	101	01	13	MONITOR ASUS 22" TFT VH228DE	ACT	161,76	161,76	
1711	2018/09/12	014	92769	401	06	01	EQUIPAMENTO cedido pelo alvará de loteamento n° 63/94 sito no lugar de Monte das Portelas na freguesia de ARCA	ACT	74.310,00	74.310,00	
1712	2006/11/13	01	51837	103	01	99	ELEMENTO BARREIRA EM ALUMINIO ANODIZADO NATURAL	ACT	203,07	203,07	
1712	2009/10/07	01	63231	106	02	20	CADEIRA GIRATORIA S/BRACOS	ACT	71,16	71,16	
1712	2013/03/20	01	76485	107	02	99	TELA FINE ART	ACT	93,93	93,93	
1712	2014/11/07	011	81219	101	01	13	MONITOR ASUS 22" TFT VH228DE	ACT	161,76	161,76	
1712	2016/09/23	01	84872	117	07	99	CONTADOR DE HORAS modular 230vac - estação elevatória de Louredo em SÁ	ACT	55,83	55,83	
1712	2018/09/12	014	92770	401	07	02	ZONA VERDE cedida pelo alvará de loteamento n° 22/94 sito no lugar de Sobral na freguesia de ARCA	ACT	38.075,00	38.075,00	
1713	2006/11/13	01	51838	103	01	99	ELEMENTO BARREIRA EM ALUMINIO ANODIZADO NATURAL	ACT	203,07	203,07	
1713	2009/10/07	01	63232	106	02	20	CADEIRA GIRATORIA S/BRACOS	ACT	71,16	71,16	
1713	2010/03/17	01	69791	107	01	99	ESTRADO METÁLICO 1.83X0.88	ACT	30,94	30,94	
1713	2013/03/20	01	76486	107	02	99	TELA FINE ART	ACT	93,93	93,93	
1713	2014/11/07	011	81220	101	01	07	IMPRESSORA HP multifunções Officejet Pro 8610 eAIO	ACT	237,02	237,02	
1713	2016/07/25	01	84873	117	07	99	CONTADOR DE HORAS modular 230v - estação elevatória de Gandra em CEPÕES	ACT	55,83	55,83	
1713	2018/09/12	014	92771	401	06	01	EQUIPAMENTO cedido pelo alvará de loteamento n° 33/95 sito no lugar de Baldrufa na freguesia de PONTE DE LIMA	ACT	195.168,75	195.168,75	
1714	2006/11/13	01	51839	103	01	99	ELEMENTO BARREIRA EM ALUMINIO ANODIZADO NATURAL	ACT	203,07	203,07	
1714	2009/10/07	01	63233	106	02	20	CADEIRA GIRATORIA S/BRACOS	ACT	71,16	71,16	
Total Geral ou a Transportar .....									219.836.143,00	24.912.898,52	244.749.041,52

## MAPA DE INVENTÁRIO

Data : 2021/05/03

Ano : 2020

Pagina: 15

20

## FICHA PATRIMONIAL :

Identificação dos bens							Tipo De Sit.	Valor Patrimonial	Alterações Patrimoniais	Valor Atual	
Numero Ordem	Data de Aquisição	Tipo	Nr.Inv.	Cl.	Tipo	Bem					Descrição
1714	2010/03/17	01	69792	107	01	99	ESTRADO METÁLICO 1.83X0.88	ACT	30,94	30,94	
1714	2013/03/20	01	76487	107	02	99	TELA FINE ART	ACT	93,93	93,93	
1714	2014/11/07	011	81221	101	01	07	IMPRESSORA HP multifunções Officejet Pro 8610 eAIO	ACT	237,02	237,02	
1714	2016/09/23	01	84874	117	07	99	CONTADOR DE HORAS modular 230vac - estação elevatória de Gandra em CEPÕES	ACT	55,83	55,83	
1714	2018/09/12	014	92772	401	07	02	ZONA VERDE cedida pelo alvará de loteamento nº 38/95 sito no lugar de Costa na freguesia de CORRELHÃ	ACT	1.275,00	1.275,00	
1715	2006/11/13	01	51840	103	01	99	ELEMENTO BARREIRA EM ALUMINIO ANODIZADO NATURAL	ACT	203,07	203,07	
1715	2009/10/07	01	63234	106	02	20	CADEIRA GIRATORIA S/BRACOS	ACT	71,16	71,16	
1715	2010/03/17	01	69793	107	01	99	ESTRADO METÁLICO 1.83X0.88	ACT	30,94	30,94	
1715	2013/03/20	01	76488	107	02	99	TELA FINE ART	ACT	93,93	93,93	
1715	2014/11/07	011	81222	101	01	99	UPS PHASAK PRO 10 000VA Online LCD	ACT	2.370,87	2.370,87	
1715	2016/07/25	01	84875	117	07	99	CONTADOR DE HORAS modular 230v - estação elevatória de Canadelo em BRANDARA	ACT	55,83	55,83	
1715	2018/09/12	014	92773	401	06	01	EQUIPAMENTO cedido pelo alvará de loteamento nº 38/95 sito no lugar de Costa na freguesia de CORRELHÃ	ACT	4.200,00	4.200,00	
1716	2006/11/13	01	51841	103	01	99	ELEMENTO BARREIRA EM ALUMINIO ANODIZADO NATURAL	ACT	203,07	203,07	
1716	2009/10/07	01	63235	106	02	20	CADEIRA GIRATORIA S/BRACOS	ACT	71,16	71,16	
1716	2010/03/17	01	69794	107	01	99	ESTRADO METÁLICO 1.83X0.88	ACT	30,94	30,94	
1716	2013/03/20	01	76489	107	02	99	TELA FINE ART	ACT	93,93	93,93	
1716	2014/11/07	011	81223	101	01	02	COMPUTADOR HP ProOne 400 G1 21.5-inch Touch All-in-One com Windows 8.1 Pro 64	ACT	1.318,63	1.318,63	
1716	2016/07/25	01	84876	117	07	99	CONTADOR DE HORAS modular 230v - estação elevatória de Canadelo em BRANDARA	ACT	55,83	55,83	
1716	2018/09/12	014	92774	401	07	02	ZONA VERDE cedida pelo alvará de loteamento nº 61/96 sito no lugar Roseira na freguesia de PONTE DE LIMA	ACT	28.500,00	28.500,00	
1717	2006/11/13	01	51842	103	01	99	ELEMENTO BARREIRA EM ALUMINIO ANODIZADO NATURAL	ACT	203,07	203,07	
1717	2009/10/07	01	63236	106	02	20	CADEIRA GIRATORIA S/BRACOS	ACT	71,16	71,16	
1717	2010/03/17	01	69795	107	01	99	ESTRADO METÁLICO 1.83X0.88	ACT	30,94	30,94	
1717	2013/03/20	01	76490	107	02	99	TELA FINE ART	ACT	93,93	93,93	
1717	2014/11/07	011	81224	101	01	02	COMPUTADOR HP ProOne 400 G1 21.5-inch Touch All-in-One com Windows 8.1 Pro 64	ACT	1.318,63	1.318,63	
1717	2016/09/22	01	84877	117	07	99	CONTADOR DE HORAS modular 230vac - estação elevatória de Canadelo em BRANDARA	ACT	55,83	55,83	
1717	2018/09/12	014	92775	401	06	01	EQUIPAMENTO cedido pelo alvará de loteamento nº 61/96 sito no lugar de Roseira na freguesia de PONTE DE LIMA	ACT	32.250,00	32.250,00	
1718	2006/11/13	01	51843	103	01	99	ELEMENTO BARREIRA EM ALUMINIO ANODIZADO NATURAL	ACT	203,07	203,07	
1718	2009/10/07	01	63237	106	02	20	CADEIRA GIRATORIA S/BRACOS	ACT	71,16	71,16	
1718	2010/03/17	01	69796	107	01	99	ESTRADO METÁLICO 1.83X0.88	ACT	30,94	30,94	
1718	2013/03/20	01	76491	107	02	99	TELA FINE ART	ACT	93,93	93,93	
1718	2016/09/22	01	84878	117	07	99	CONTADOR DE HORAS modular 230vac - estação elevatória de Canadelo em BRANDARA	ACT	55,83	55,83	
1718	2018/09/12	014	92776	401	06	01	EQUIPAMENTO cedido pelo alvará de loteamento nº 62/96 sito no lugar de Rua Direita na freguesia de SANDIÃES	ACT	57.000,00	57.000,00	
1719	2006/11/13	01	51844	103	01	99	ELEMENTO BARREIRA EM ALUMINIO ANODIZADO NATURAL	ACT	203,07	203,07	
1719	2009/10/07	01	63238	106	02	20	CADEIRA GIRATORIA S/BRACOS	ACT	71,16	71,16	
1719	2010/03/17	01	69797	107	01	99	ESTRADO METÁLICO 1.83X0.88	ACT	30,94	30,94	
1719	2013/03/20	01	76492	107	02	99	TELA FINE ART	ACT	93,93	93,93	
Total Geral ou a Transportar .....									219.967.012,67	24.912.898,52	244.879.911,19

## MAPA DE INVENTÁRIO

Data : 2021/05/03

Ano : 2020

Pagina: 15

21

## FICHA PATRIMONIAL :

Identificação dos bens							Tipo De Sit.	Valor Patrimonial	Alterações Patrimoniais	Valor Atual	
Numero Ordem	Data de Aquisição	Tipo	Nr.Inv.	Cl.	Tipo	Bem					Descrição
1719	2014/11/07	011	81226	101	01	02	COMPUTADOR HP ProOne 400 G1 21.5-inch Touch All-in-One com Windows 8.1 Pro 64	ACT	1.318,63		1.318,63
1719	2016/07/25	01	84879	117	07	99	CONTADOR DE HORAS modular 230v - estação elevatória de Arestim em BRANDARA	ACT	55,83		55,83
1719	2018/09/12	014	92777	401	07	02	ZONA VERDE cedida pelo alvará de loteamento nº 65/96 sito no lugar de Quintas das Pias nas freguesias de FEITOSA E FORNELOS	ACT	326.400,00		326.400,00
1720	2006/11/13	01	51845	103	01	99	ELEMENTO BARREIRA EM ALUMINIO ANODIZADO NATURAL	ACT	203,07		203,07
1720	2009/10/07	01	63239	106	02	20	CADEIRA GIRATORIA S/BRACOS	ACT	71,16		71,16
1720	2010/03/17	01	69798	107	01	99	ESTRADO METÁLICO 1.83X0.88	ACT	30,94		30,94
1720	2013/03/20	01	76493	107	02	99	TELA FINE ART	ACT	93,93		93,93
1720	2014/11/07	011	81227	101	01	13	DISPLAY POS Cliente LCD7* (800x480) Preto USB Emulação	ACT	204,84		204,84
1720	2016/09/22	01	84880	117	07	99	CONTADOR DE HORAS modular 230vac - estação elevatória de Arestim em BRANDARA	ACT	55,83		55,83
1720	2018/09/12	014	92778	401	06	01	EQUIPAMENTO cedido pelo alvará de loteamento nº 65/96 sito no lugar de Quinta das Pias nas freguesias de FEITOSA E FORNELOS	ACT	608.625,00	-444.600,00	164.025,00
1721	2006/11/13	01	51846	103	01	99	ELEMENTO BARREIRA EM ALUMINIO ANODIZADO NATURAL	ACT	203,07		203,07
1721	2009/10/07	01	63240	106	02	20	CADEIRA GIRATORIA S/BRACOS	ACT	71,16		71,16
1721	2010/03/17	01	69799	107	01	99	ESTRADO METÁLICO 1.83X0.88	ACT	30,94		30,94
1721	2013/03/20	01	76494	107	02	99	TELA FINE ART	ACT	93,93		93,93
1721	2014/11/07	011	81228	101	01	13	DISPLAY POS Cliente LCD7* (800x480) Preto USB Emulação	ACT	204,84		204,84
1721	2016/07/27	01	84881	117	07	99	CONTADOR DE HORAS modular 230v - estação elevatória de Argueda em SANTA CRUZ DO LIMA	ACT	55,83		55,83
1721	2018/09/12	014	92779	401	07	02	ZONA VERDE cedida pelo alvará de loteamento nº 67/96 sito no lugar de Carreiros na freguesia de RIBEIRA	ACT	3.125,00		3.125,00
1722	2006/11/13	01	51847	103	01	99	ELEMENTO BARREIRA EM ALUMINIO ANODIZADO NATURAL	ACT	203,07		203,07
1722	2009/10/07	01	63241	106	02	20	CADEIRA GIRATORIA S/BRACOS	ACT	71,16		71,16
1722	2010/03/17	01	69800	107	01	99	ESTRADO METÁLICO 1.83X0.88	ACT	30,94		30,94
1722	2013/03/20	01	76495	107	02	99	TELA FINE ART	ACT	93,93		93,93
1722	2014/11/07	011	81229	101	01	13	DISPLAY POS Cliente LCD7* (800x480) Preto USB Emulação	ACT	204,84		204,84
1722	2016/09/23	01	84882	117	07	99	CONTADOR DE HORAS modular 230vac - estação elevatória de Argueda em BRANDARA	ACT	55,83		55,83
1722	2018/09/12	014	92780	401	06	01	EQUIPAMENTO cedido pelo alvará de loteamento nº 67/96 sito no lugar de Carreiros na freguesia de RIBEIRA	ACT	10.500,00		10.500,00
1723	2006/11/13	01	51848	103	01	99	ELEMENTO BARREIRA EM ALUMINIO ANODIZADO NATURAL	ACT	203,07		203,07
1723	2010/03/17	01	69801	107	01	99	ESTRADO METÁLICO 1.83X0.88	ACT	30,94		30,94
1723	2013/03/20	01	76496	107	02	99	TELA FINE ART	ACT	93,93		93,93
1723	2014/11/07	011	81230	101	01	13	DISPLAY POS Cliente LCD7* (800x480) Preto USB Emulação	ACT	204,84		204,84
1723	2016/07/25	01	84883	117	07	99	CONTADOR DE HORAS modular 230v - estação elevatória de Rapido em CALHEIROS	ACT	55,83		55,83
1723	2018/09/12	014	92781	401	06	01	EQUIPAMENTO cedido pelo alvará de loteamento nº 68/96 sito na Quinta da Sra da Guia na freguesia de PONTE DE LIMA	ACT	403.560,00		403.560,00
1724	2006/11/13	01	51849	103	01	99	ELEMENTO BARREIRA EM ALUMINIO ANODIZADO NATURAL	ACT	203,07		203,07
1724	2009/10/07	01	63243	106	02	20	CADEIRA FIXA ESTOFADA	ACT	28,46		28,46
1724	2010/03/17	01	69802	107	01	99	ESTRADO METÁLICO 1.83X0.88	ACT	30,94		30,94
1724	2013/03/20	01	76497	107	02	99	TELA FINE ART	ACT	93,93		93,93
1724	2014/11/07	011	81231	101	01	07	IMPRESSORA Epson TM-T 88 V Termica Serie+USB C/FA P	ACT	500,74		500,74
Total Geral ou a Transportar .....									221.324.022,19	24.468.298,52	245.792.320,71

## MAPA DE INVENTÁRIO

Data : 2021/05/03

Ano : 2020

Pagina: 15

22

## FICHA PATRIMONIAL :

Identificação dos bens							Tipo De Sit.	Valor Patrimonial	Alterações Patrimoniais	Valor Atual	
Numero Ordem	Data de Aquisição	Tipo	Nr.Inv.	Cl.	Tipo	Bem					Descrição
1724	2016/09/23	01	84884	117	07	99	CONTADOR DE HORAS modular 230vac - estação elevatória de Rapide em CALHEIROS	ACT	55,83	55,83	
1724	2018/09/12	014	92782	401	07	02	ZONA VERDE cedida pelo alvará de loteamento nº 69/96 sito na Roseira na freguesia de PONTE DE LIMA	ACT	55.750,00	55.750,00	
1725	2006/11/13	01	51850	103	01	99	ELEMENTO BARREIRA EM ALUMINIO ANODIZADO NATURAL	ACT	203,07	203,07	
1725	2009/10/07	01	63244	106	02	20	CADEIRA FIXA ESTOFADA	ACT	28,46	28,46	
1725	2010/03/17	01	69803	107	01	99	ESTRADO METÁLICO 1.83X0.88	ACT	30,94	30,94	
1725	2013/02/20	01	76498	110	20	03	CARRO DE MÃO	ACT	44,77	44,77	
1725	2014/11/07	011	81232	101	01	07	IMPRESSORA Epson TM-T 88 V Termica Serie+USB C/FA P	ACT	500,74	500,74	
1725	2016/07/25	01	84885	117	07	99	CONTADOR DE HORAS modular 230v - estação elevatória de Portal em CALHEIROS	ACT	55,83	55,83	
1725	2018/09/12	014	92783	401	06	01	EQUIPAMENTO cedido pelo alvará de loteamento nº 69/96 sito na Roseira na freguesia de PONTE DE LIMA	ACT	71.250,00	71.250,00	
1726	2006/11/13	01	51851	103	01	99	ELEMENTO BARREIRA EM ALUMINIO ANODIZADO NATURAL	ACT	203,07	203,07	
1726	2009/10/07	01	63245	106	02	20	CADEIRA FIXA ESTOFADA	ACT	28,46	28,46	
1726	2010/03/17	01	69804	107	01	99	ESTRADO METÁLICO 1.83X0.88	ACT	30,94	30,94	
1726	2013/04/23	01	76499	117	01	99	REDUTORA DE BOMBA CAL	ACT	352,70	352,70	
1726	2014/11/07	011	81233	101	01	07	IMPRESSORA Epson TM-T 88 V Termica Serie+USB C/FA P	ACT	500,74	500,74	
1726	2016/09/23	01	84886	117	07	99	CONTADOR DE HORAS modular 230vac - estação elevatória de Portal em CALHEIROS	ACT	55,83	55,83	
1726	2018/09/12	014	92784	401	06	01	EQUIPAMENTO cedido pelo alvará de loteamento nº 71/96 sito no lugar de Baldrufa na freguesia de PONTE DE LIMA	ACT	91.125,00	91.125,00	
1727	2006/11/13	01	51852	103	01	99	ELEMENTO BARREIRA EM ALUMINIO ANODIZADO NATURAL	ACT	203,07	203,07	
1727	2009/10/07	01	63246	106	02	20	CADEIRA FIXA ESTOFADA	ACT	28,46	28,46	
1727	2010/03/17	01	69805	107	01	99	ESTRADO METÁLICO 1.83X0.88	ACT	30,94	30,94	
1727	2014/11/07	011	81234	101	01	07	IMPRESSORA Epson TM-T 88 V Termica Serie+USB C/FA P	ACT	500,74	500,74	
1727	2016/07/27	01	84887	117	07	99	CONTADOR DE HORAS modular 230v - estação elevatória de Nabais em SEARA	ACT	55,83	55,83	
1727	2018/09/12	014	92785	401	06	01	EQUIPAMENTO cedido pelo alvará de loteamento nº 72/96 sito no lugar de Sobral na freguesia de PONTE DE LIMA	ACT	67.500,00	67.500,00	
1728	2006/11/13	01	51853	103	01	99	ELEMENTO BARREIRA EM ALUMINIO ANODIZADO NATURAL	ACT	203,07	203,07	
1728	2009/10/07	01	63247	106	02	20	CADEIRA FIXA ESTOFADA	ACT	28,46	28,46	
1728	2010/03/17	01	69806	107	01	99	ESTRADO METÁLICO 1.83X0.88	ACT	30,94	30,94	
1728	2013/02/20	01	76501	107	03	03	CANDEIRO DE TETO TIPO IKA	ACT	43,90	43,90	
1728	2016/09/22	01	84888	117	07	99	CONTADOR DE HORAS modular 230vac - estação elevatória de Nabais em SEARA	ACT	55,83	55,83	
1728	2018/09/12	014	92786	401	07	02	ZONA VERDE cedida pelo alvará de loteamento nº 74/96 sito no lugar de Quinta de Anquião na freguesia de FORNELOS	ACT	52.825,00	52.825,00	
1729	2006/11/13	01	51854	103	01	99	ELEMENTO BARREIRA EM ALUMINIO ANODIZADO NATURAL	ACT	203,07	203,07	
1729	2009/10/07	01	63248	106	02	20	CADEIRA FIXA ESTOFADA	ACT	28,46	28,46	
1729	2010/03/17	01	69807	107	01	99	ESTRADO METÁLICO 1.83X0.88	ACT	30,94	30,94	
1729	2013/02/20	01	76502	107	03	03	CANDEIRO DE TETO TIPO IKA	ACT	43,90	43,90	
1729	2016/09/23	01	84889	117	07	99	CONTADOR MONOFÁSICO - estação elevatória de Avirmada/Origais em RIBEIRA	ACT	55,83	55,83	
1729	2018/09/12	014	92787	401	06	01	EQUIPAMENTO cedido pelo alvará de loteamento nº 79/97 sito no lugar de Capela na freguesia de GEMIEIRA	ACT	22.500,00	22.500,00	
1730	2006/11/13	01	51855	103	01	99	ELEMENTO BARREIRA EM ALUMINIO ANODIZADO NATURAL	ACT	203,07	203,07	
1730	2009/10/07	01	63249	106	02	20	CADEIRA FIXA ESTOFADA	ACT	28,46	28,46	
Total Geral ou a Transportar .....									221.688.838,54	24.468.298,52	246.157.137,06



## MAPA DE INVENTÁRIO

Data : 2021/05/03

Ano : 2020

Pagina: 15

23

## FICHA PATRIMONIAL :

Identificação dos bens							Tipo De Sit.	Valor Patrimonial	Alterações Patrimoniais	Valor Atual	
Numero Ordem	Data de Aquisição	Tipo	Nr.Inv.	Cl.	Tipo	Bem					Descrição
1730	2010/03/17	01	69808	107	01	99	ESTRADO METÁLICO 1.83X0.88	ACT	30,94	30,94	
1730	2013/02/20	01	76503	107	03	03	CANDEIRO DE TETO TIPO IKA	ACT	43,90	43,90	
1730	2016/09/23	01	84890	117	07	99	CONTADOR DE HORAS modular 230vac - estação elevatória de Seixosa/Insuela em RIBEIRA	ACT	55,83	55,83	
1730	2018/09/12	014	92788	401	07	02	ZONA VERDE cedida pelo alvará de loteamento n° 81/97 sito no lugar de Bouça de St° António na freguesia de FORNELOS	ACT	473.825,00	473.825,00	
1731	2006/11/13	01	51856	103	01	99	ELEMENTO BARREIRA EM ALUMINIO ANODIZADO NATURAL	ACT	203,07	203,07	
1731	2009/10/07	01	63250	106	02	20	CADEIRA FIXA ESTOFADA	ACT	28,46	28,46	
1731	2010/03/17	01	69809	107	01	99	ESTRADO METÁLICO 1.83X0.88	ACT	30,94	30,94	
1731	2013/02/20	01	76504	107	03	03	CANDEIRO DE TETO TIPO IKA	ACT	43,90	43,90	
1731	2016/09/23	01	84891	117	07	99	CONTADOR MONOFÁSICO - estação elevatória de Ponte Ribeira em RIBEIRA	ACT	55,83	55,83	
1731	2018/09/12	014	92789	401	07	02	ZONA VERDE cedida pelo alvará de loteamento n° 82/97 sito no lugar de Corredoura na freguesia de FACHA	ACT	6.950,00	6.950,00	
1732	2006/11/13	01	51857	103	01	99	ELEMENTO BARREIRA EM ALUMINIO ANODIZADO NATURAL	ACT	203,07	203,07	
1732	2009/10/07	01	63251	106	02	20	CADEIRA FIXA ESTOFADA	ACT	28,46	28,46	
1732	2010/03/17	01	69810	107	01	99	ESTRADO METÁLICO 1.83X0.88	ACT	30,94	30,94	
1732	2013/02/20	01	76505	107	03	03	CANDEIRO DE TETO TIPO IKA	ACT	43,90	43,90	
1732	2016/09/23	01	84892	117	07	99	CAIXA CONTADOR - estação elevatória de Lagoa em RIBEIRA	ACT	55,83	55,83	
1732	2018/09/12	014	92790	401	06	01	EQUIPAMENTO cedido pelo alvará de loteamento n° 82/97 sito no lugar de Corredoura na freguesia de FACHA	ACT	36.600,00	36.600,00	
1733	2006/11/13	01	51858	103	01	99	ELEMENTO BARREIRA EM ALUMINIO ANODIZADO NATURAL	ACT	203,07	203,07	
1733	2009/10/07	01	63252	106	02	20	CADEIRA FIXA ESTOFADA	ACT	28,46	28,46	
1733	2010/03/17	01	69811	107	01	99	ESTRADO METÁLICO 1.83X0.88	ACT	30,94	30,94	
1733	2013/02/20	01	76506	107	03	03	CANDEIRO DE TETO TIPO IKA	ACT	43,90	43,90	
1733	2014/10/15	011	81240	103	02	99	GAVETA Dinheiro POS (preta)	ACT	50,58	50,58	
1733	2016/09/23	01	84893	117	07	99	CONTADOR MONOFÁSICO - estação elevatória de Fonte de Boi/Carreira em RIBEIRA	ACT	55,83	55,83	
1733	2018/09/12	014	92791	401	07	02	ZONA VERDE cedida pelo alvará de loteamento n° 84/97 sito no lugar de Bouça na freguesia de ARCA	ACT	65.800,00	65.800,00	
1734	2006/11/13	01	51859	103	01	99	ELEMENTO BARREIRA EM ALUMINIO ANODIZADO NATURAL	ACT	203,07	203,07	
1734	2009/10/07	01	63253	106	02	20	CADEIRA FIXA ESTOFADA	ACT	28,46	28,46	
1734	2010/03/17	01	69812	107	01	99	ESTRADO METÁLICO 1.83X0.88	ACT	30,94	30,94	
1734	2013/02/20	01	76507	107	03	03	CANDEIRO DE TETO TIPO IKA	ACT	43,90	43,90	
1734	2016/09/23	01	84894	117	07	99	CONTADOR DE HORAS modular 230vac - estação elevatória de Garrida em RIBEIRA	ACT	55,83	55,83	
1734	2018/09/12	014	92792	401	06	01	EQUIPAMENTO cedido pelo alvará de loteamento n° 84/97 sito no lugar de Bouça na freguesia de ARCA	ACT	64.500,00	64.500,00	
1735	2006/11/13	01	51860	103	01	99	ELEMENTO BARREIRA EM ALUMINIO ANODIZADO NATURAL	ACT	203,07	203,07	
1735	2009/10/07	01	63254	106	02	20	CADEIRA FIXA ESTOFADA	ACT	28,46	28,46	
1735	2010/03/17	01	69813	107	01	99	ESTRADO METÁLICO 1.83X0.88	ACT	30,94	30,94	
1735	2013/02/25	01	76508	107	05	99	CILINDRO AC.80 LT	ACT	302,10	302,10	
1735	2016/09/23	01	84895	117	07	99	CONTADOR DE HORAS modular 230vac - estação elevatória de Fonte do Grilo em RIBEIRA	ACT	55,83	55,83	
1735	2018/09/12	014	92793	401	07	02	ZONA VERDE cedida pelo alvará de loteamento n° 87/97 sito no lugar da Paúl na freguesia de VITORINO DE PIÃES	ACT	5.000,00	5.000,00	
1736	2006/11/13	01	51861	103	01	99	ELEMENTO BARREIRA EM ALUMINIO ANODIZADO NATURAL	ACT	203,07	203,07	
1736	2009/10/07	01	63255	106	02	20	CADEIRA FIXA ESTOFADA	ACT	28,46	28,46	
Total Geral ou a Transportar .....									222.343.995,52	24.468.298,52	246.812.294,04

## MAPA DE INVENTÁRIO

Data : 2021/05/03

Ano : 2020

Pagina: 15

24

## FICHA PATRIMONIAL :

Identificação dos bens							Tipo De Sit.	Valor Patrimonial	Alterações Patrimoniais	Valor Atual	
Numero Ordem	Data de Aquisição	Tipo	Nr.Inv.	Cl.	Tipo	Ben					Descrição
1736	2010/03/17	01	69814	107	01	99	ESTRADO METÁLICO 1.83X0.88	ACT	30,94	30,94	
1736	2013/02/20	01	76509	106	02	99	ESCORREGA BOMBOLETA	ACT	1.418,57	1.418,57	
1736	2014/10/15	011	81243	103	02	99	GAVETA Dinheiro POS (preta)	ACT	50,58	50,58	
1736	2016/09/23	01	84896	117	07	99	CONTADOR MONOFÁSICO - estação elevatória de Cancela/Igreja em RIBEIRA	ACT	55,83	55,83	
1736	2018/09/12	014	92794	401	06	01	EQUIPAMENTO cedido pelo alvará de loteamento nº 87/97 sito no lugar Paúl na freguesia de VITORINO DE PIÃES	ACT	16.800,00	16.800,00	
1737	2006/11/13	01	51862	103	01	99	ELEMENTO BARREIRA EM ALUMINIO ANODIZADO NATURAL	ACT	203,07	203,07	
1737	2009/10/07	01	63256	106	02	20	CADEIRA FIXA ESTOFADA	ACT	28,46	28,46	
1737	2010/03/17	01	69815	107	01	99	ESTRADO METÁLICO 1.83X0.88	ACT	30,94	30,94	
1737	2013/03/06	01	76510	104	06	19	MÁQUINA FOTOGRAFICA FUJIFILM FXJW300	ACT	97,89	97,89	
1737	2016/09/22	01	84897	117	07	99	CONTADOR DE HORAS modular 230vac - estação elevatória de Casais em FONTÃO	ACT	55,83	55,83	
1737	2018/09/12	014	92795	401	07	02	ZONA VERDE cedida pelo alvará de loteamento nº 89/98 sito no lugar de Gandara na freguesia de CORRELHÃ	ACT	637,50	637,50	
1738	2006/11/13	01	51863	103	01	99	ELEMENTO BARREIRA EM ALUMINIO ANODIZADO NATURAL	ACT	203,07	203,07	
1738	2009/10/07	01	63257	106	02	20	CADEIRA FIXA ESTOFADA	ACT	28,46	28,46	
1738	2010/03/17	01	69816	107	01	99	ESTRADO METÁLICO 1.83X0.88	ACT	30,94	30,94	
1738	2013/02/25	01	76511	110	20	03	CARRO DE MÃO	ACT	34,61	34,61	
1738	2016/09/22	01	84898	117	07	99	CONTADOR DE HORAS modular 230vac - estação elevatória de Carvalhas em FONTÃO	ACT	55,83	55,83	
1738	2018/09/12	014	92796	401	07	02	ZONA VERDE cedida pelo alvará de loteamento nº 91/98 sito no lugar de Baldrufa na freguesia de PONTE DE LIMA	ACT	61.425,00	61.425,00	
1739	2006/11/13	01	51864	103	01	99	ELEMENTO BARREIRA EM ALUMINIO ANODIZADO NATURAL	ACT	203,07	203,07	
1739	2009/10/07	01	63258	106	02	20	CADEIRA FIXA ESTOFADA	ACT	28,46	28,46	
1739	2010/03/17	01	69817	107	01	99	ESTRADO METÁLICO 1.83X0.88	ACT	30,94	30,94	
1739	2013/02/25	01	76512	110	20	03	CARRO DE MÃO	ACT	34,61	34,61	
1739	2016/09/22	01	84899	117	07	99	CONTADOR DE HORAS modular 230vac - estação elevatória de Souto em FONTÃO	ACT	55,83	55,83	
1739	2018/09/12	014	92797	401	06	01	EQUIPAMENTO cedido pelo alvará de loteamento nº 91/98 sito no lugar de Baldrufa na freguesia de PONTE DE LIMA	ACT	104.962,50	104.962,50	
1740	2006/11/13	01	51865	103	01	99	ELEMENTO BARREIRA EM ALUMINIO ANODIZADO NATURAL	ACT	203,07	203,07	
1740	2009/10/07	01	63259	106	02	20	CADEIRA FIXA ESTOFADA	ACT	28,46	28,46	
1740	2010/03/17	01	69818	107	01	99	ESTRADO METÁLICO 1.83X0.88	ACT	30,94	30,94	
1740	2014/12/15	011	81247	302	01	99	LEIRA DE LAVRADIO sito em Casais na freguesia de Ardegão, FREIXO e Mato	ACT	13.000,00	13.000,00	
1740	2016/07/25	01	84900	117	07	99	CONTADOR DE HORAS modular 230v - estação elevatória de Casais em FONTÃO	ACT	55,83	55,83	
1740	2018/09/12	014	92798	401	07	02	ZONA VERDE cedida pelo alvará de loteamento nº 92/98 sito no lugar de Poço de Cabaços ou Burraca na freguesia de FEITOSA	ACT	119.278,00	119.278,00	
1741	2006/11/13	01	51866	103	01	99	ELEMENTO BARREIRA EM ALUMINIO ANODIZADO NATURAL	ACT	203,07	203,07	
1741	2009/10/07	01	63260	106	02	20	CADEIRA FIXA ESTOFADA	ACT	28,46	28,46	
1741	2010/03/17	01	69819	107	01	99	ESTRADO METÁLICO 1.83X0.88	ACT	30,94	30,94	
1741	2013/01/18	01	76514	112	03	03	SINAL "PERIGO ZONA ESCOLAR"	ACT	103,38	103,38	
Total Geral ou a Transportar .....									222.663.460,60	24.468.298,52	247.131.759,12

## MAPA DE INVENTÁRIO

## FICHA PATRIMONIAL :

Identificação dos bens							Tipo De Sit.	Valor Patrimonial	Alterações Patrimoniais	Valor Atual	
Numero Ordem	Data de Aquisição	Tipo	Nr.Inv.	Cl.	Tipo	Bem					Descrição
1741	2014/12/29	09	81248	301	06	99	TERRENO subjacente ao edifício escolar com cave, r/c e 1º andar designado de CENTRO EDUCATIVO DE PONTE DE LIMA sito na rua Dr. Francisco Sá Carneiro nº477 na freguesia de ARCA e Ponte de Lima	ACT	423.690,00	423.690,00	
1741	2016/07/25	01	84901	117	07	99	CONTADOR DE HORAS modular 230v - estação elevatória de Carvalhas em FONTÃO	ACT	55,83	55,83	
1741	2018/09/12	014	92799	401	07	02	ZONA VERDE cedida pelo alvará de loteamento nº 94/98 sito no lugar de Sobral, Quinta de Merim, na freguesia de PONTE DE LIMA	ACT	93.750,00	93.750,00	
1742	2006/11/13	01	51867	103	01	99	ELEMENTO BARREIRA EM ALUMINIO ANODIZADO NATURAL	ACT	203,07	203,07	
1742	2009/10/07	01	63261	106	02	20	CADEIRA FIXA ESTOFADA	ACT	28,46	28,46	
1742	2010/03/17	01	69820	107	01	10	COLCHÃO ESPUMA 1.83X0.83	ACT	66,64	66,64	
1742	2013/01/21	01	76515	117	05	99	200 CONTADORES DE ÁGUA 15MM	ACT	4.986,42	4.986,42	
1742	2016/07/25	01	84902	117	07	99	CONTADOR DE HORAS modular 230v - estação elevatória de Souto em FONTÃO	ACT	55,83	55,83	
1742	2018/09/12	014	92800	401	07	02	ZONA VERDE cedida pelo alvará de loteamento nº 01/01 sito no lugar de Sernados na freguesia de FEITOSA	ACT	6.725,00	6.725,00	
1743	2006/11/13	01	51868	103	01	99	ELEMENTO BARREIRA EM ALUMINIO ANODIZADO NATURAL	ACT	203,07	203,07	
1743	2009/10/07	01	63262	106	02	20	CADEIRA FIXA ESTOFADA	ACT	28,46	28,46	
1743	2010/03/17	01	69821	107	01	10	COLCHÃO ESPUMA 1.83X0.83	ACT	66,64	66,64	
1743	2013/05/28	01	76516	107	05	99	BOMBA CIRCULADORA SOLAR WIL0 25/6	ACT	239,28	239,28	
1743	2014/12/30	09	81250	301	06	99	TERRENO subjacente ao edifícios de r/c e 1º andar designados de CENTRO EDUCATIVO DA FACHA e PAVILHÃO GIMNOESPORTIVO com 2 PARQUES DE ESTACIONAMENTO sito no lugar de Cabra na freguesia de FACHA	ACT	186.912,00	186.912,00	
1743	2016/07/25	01	84903	117	07	99	CONTADOR DE HORAS modular 230v - estação elevatória de Pereira em FONTÃO	ACT	55,83	55,83	
1743	2018/09/12	014	92801	401	07	02	ZONA VERDE cedida pelo alvará de loteamento nº 03/05 sito no lugar de Venda Nova na freguesia de FEITOSA	ACT	156.750,00	156.750,00	
1744	2006/11/13	01	51869	103	01	99	ELEMENTO BARREIRA EM ALUMINIO ANODIZADO NATURAL	ACT	203,07	203,07	
1744	2009/10/07	01	63263	106	02	20	CADEIRA FIXA ESTOFADA	ACT	28,46	28,46	
1744	2010/03/17	01	69822	107	01	10	COLCHÃO ESPUMA 1.83X0.83	ACT	66,64	66,64	
1744	2016/09/22	01	84904	117	07	99	CONTADOR DE HORAS modular 230vac - estação elevatória de Regatal/Ponte em ARCOZELO	ACT	55,83	55,83	
1744	2018/09/12	014	92802	401	07	02	ZONA VERDE cedida pelo alvará de loteamento nº 02/06 sito na Rua de Merim na freguesia de PONTE DE LIMA	ACT	252.606,50	252.606,50	
1745	2006/11/13	01	51870	103	01	99	ELEMENTO BARREIRA EM ALUMINIO ANODIZADO NATURAL	ACT	203,07	203,07	
1745	2010/03/17	01	69823	107	01	10	COLCHÃO ESPUMA 1.83X0.83	ACT	66,64	66,64	
1745	2013/01/14	01	76518	112	03	03	SINAL INDICATIVO "BIKE PARK"	ACT	70,67	70,67	
1745	2014/12/29	013	81252	301	02	99	EDIFÍCIO de r/c e 1º andar designado de PAVILHÃO GIMNOESPORTIVO DA FACHA com PARQUE DE ESTACIONAMENTO sito no lugar de Cabra na freguesia de FACHA	ACT	571.894,93	571.894,93	
1745	2016/09/23	01	84905	117	07	99	CONTADOR DE HORAS modular 230vac - estação elevatória de Pedregosa em ARCOZELO	ACT	55,83	55,83	
1745	2018/09/12	014	92803	401	06	01	EQUIPAMENTO cedido pelo alvará de loteamento nº 02/06 sito na Rua de Merim na freguesia de PONTE DE LIMA	ACT	3.506,25	3.506,25	
1746	2006/11/13	01	51871	103	01	99	ELEMENTO BARREIRA EM ALUMINIO ANODIZADO NATURAL	ACT	203,07	203,07	
1746	2009/10/07	01	63265	106	02	20	CADEIRA DE ADULTO	ACT	17,20	17,20	
1746	2010/03/17	01	69824	107	01	10	COLCHÃO ESPUMA 1.83X0.83	ACT	66,64	66,64	
Total Geral ou a Transportar .....									224.366.321,93	24.468.298,52	248.834.620,45

## MAPA DE INVENTÁRIO

## FICHA PATRIMONIAL :

Identificação dos bens							Tipo De Sit.	Valor Patrimonial	Alterações Patrimoniais	Valor Atual	
Numero Ordem	Data de Aquisição	Tipo	Nr.Inv.	Cl.	Tipo	Bem					Descrição
1746	2013/01/14	01	76519	112	03	03	SINAL INDICATIVO "BIKE PARK"	ACT	70,67		70,67
1746	2014/11/26	011	81253	107	02	99	PAINÉIS em MDF recortados em forma de duas folhas de videira presas à dois planos de parede sito na sala de "ENTRADA"	ACT	1.699,46		1.699,46
1746	2016/09/22	01	84906	117	07	99	CONTADOR DE HORAS modular 230vac - estação elevatória de Riba Rio em ARCOZELO	ACT	55,83		55,83
1746	2018/09/12	014	92804	401	07	02	ZONA VERDE cedida pelo alvará de loteamento nº 02/07 sito no lugar de Almoinha na freguesia de VITORINO DAS DONAS	ACT	7.137,50		7.137,50
1747	2006/11/13	01	51872	103	01	99	ELEMENTO BARREIRA EM ALUMINIO ANODIZADO NATURAL	ACT	203,07		203,07
1747	2009/10/07	01	63266	106	02	20	CADEIRA DE ADULTO	ACT	17,20		17,20
1747	2010/03/17	01	69825	107	01	10	COLCHÃO ESPUMA 1.83X0.83	ACT	66,64		66,64
1747	2013/01/14	01	76520	112	03	03	SINAL INDICATIVO "BIKE PARK"	ACT	70,67		70,67
1747	2014/11/26	011	81254	107	03	06	FITAS DE LEDS para iluminação retro dos painéis em MDF sito na sala de "ENTRADA"	ACT	424,86		424,86
1747	2016/09/23	01	84907	117	07	99	CONTADOR DE HORAS modular 230vac - estação elevatória de Regatal em ARCOZELO	ACT	55,83		55,83
1747	2018/09/12	014	92805	401	07	02	ZONA VERDE cedida pelo alvará de loteamento nº 09/07 sito no lugar de Antepaço na freguesia de ARCOZELO	ACT	19.250,00		19.250,00
1748	2006/11/13	01	51873	103	01	99	ELEMENTO BARREIRA EM ALUMINIO ANODIZADO NATURAL	ACT	203,07		203,07
1748	2009/10/07	01	63267	106	02	20	CADEIRA DE ADULTO	ACT	17,20		17,20
1748	2010/03/17	01	69826	107	01	10	COLCHÃO ESPUMA 1.83X0.83	ACT	66,64		66,64
1748	2013/01/14	01	76521	112	03	03	SINAL EM MADEIRA SETA 500X230X38	ACT	51,18		51,18
1748	2014/11/26	011	81255	107	03	06	PROJECTOR 4200 ANSI LUMES + wide angle lent sito na sala de "ENTRADA"	ACT	4.054,43		4.054,43
1748	2016/09/23	01	84908	117	07	99	CONTADOR DE HORAS modular 230vac - estação elevatória de Igreja/Estrada Nacional em ARCOZELO	ACT	55,83		55,83
1748	2018/09/12	014	92806	401	07	02	ZONA VERDE cedida pelo alvará de loteamento nº 10/07 sito no lugar de Igreja na freguesia de MOREIRA DO LIMA	ACT	17.642,50		17.642,50
1749	2006/11/13	01	51874	103	01	99	ELEMENTO BARREIRA EM ALUMINIO ANODIZADO NATURAL	ACT	203,07		203,07
1749	2009/10/07	01	63268	106	02	20	CADEIRA DE ADULTO	ACT	17,20		17,20
1749	2010/03/17	01	69827	107	01	10	COLCHÃO ESPUMA 1.83X0.83	ACT	66,64		66,64
1749	2013/01/14	01	76522	112	03	03	SINAL INDICATIVO A27	ACT	73,11		73,11
1749	2014/11/26	011	81256	107	03	99	SUPORTE de tecto com cabos sito na sala de "ENTRADA"	ACT	169,95		169,95
1749	2016/07/25	01	84909	117	07	99	CONTADOR DE HORAS modular 230v - estação elevatória de Pedregosa em ARCOZELO	ACT	55,83		55,83
1749	2018/09/12	014	92807	401	06	01	EQUIPAMENTO cedido pelo alvará de loteamento nº 10/07 sito no lugar de Igreja na freguesia de MOREIRA DO LIMA	ACT	51.228,00		51.228,00
1750	2006/11/13	01	51875	103	01	99	ELEMENTO BARREIRA EM ALUMINIO ANODIZADO NATURAL	ACT	203,07		203,07
1750	2009/10/07	01	63269	106	02	20	CADEIRA DE ADULTO	ACT	17,20		17,20
1750	2010/03/17	01	69828	107	01	10	COLCHÃO ESPUMA 1.83X0.83	ACT	66,64		66,64
1750	2013/01/14	01	76523	112	03	03	SINAL INDICATIVO "PONTE DE LIMA"	ACT	73,11		73,11
1750	2014/11/26	011	81257	101	01	02	COMPUTADOR sito na sala de "ENTRADA"	ACT	934,70		934,70
1750	2016/07/25	01	84910	117	07	99	CONTADOR DE HORAS modular 230v - estação elevatória de Igreja em ARCOZELO	ACT	55,83		55,83
1750	2018/09/12	014	92808	401	07	02	ZONA VERDE cedido pelo alvará de loteamento nº01/09 sito no lugar de Outeiro na freguesia de FONTÃO	ACT	22.832,50		22.832,50
1751	2006/11/13	01	51876	103	01	99	ELEMENTO BARREIRA EM ALUMINIO ANODIZADO NATURAL	ACT	203,07		203,07
1751	2009/10/07	01	63270	106	02	20	CADEIRA DE ADULTO	ACT	17,20		17,20
Total Geral ou a Transportar .....									224.493.681,63	24.468.298,52	248.961.980,15

## MAPA DE INVENTÁRIO

Data : 2021/05/03

Ano : 2020

Pagina: 15

27

## FICHA PATRIMONIAL :

Identificação dos bens							Tipo De Sit.	Valor Patrimonial	Alterações Patrimoniais	Valor Atual	
Numero Ordem	Data de Aquisição	Tipo	Nr.Inv.	Cl.	Tipo	Bem					Descrição
1751	2010/03/17	01	69829	107	01	10	COLCHÃO ESPUMA 1.83X0.83	ACT	66,64		66,64
1751	2013/04/02	01	76524	106	02	99	ESCORREGA 145CM DE ALTURA	ACT	827,02	750,62	1.577,64
1751	2014/11/26	011	81258	101	02	03	SOFTWARE de calibração + gestão de conteúdos sito na sala de "ENTRADA"	ACT	1.335,29		1.335,29
1751	2016/07/25	01	84911	117	07	99	CONTADOR DE HORAS modular 230v - estação elevatória de Regatal em ARCOZELO	ACT	55,83		55,83
1751	2018/09/12	014	92809	401	07	02	ZONA VERDE cedido pelo alvará de loteamento nº02/09 sito no lugar de Portela na freguesia de FEITOSA	ACT	1.250,00		1.250,00
1752	2006/11/13	01	51877	103	01	99	ELEMENTO BARREIRA EM ALUMINIO ANODIZADO NATURAL	ACT	203,07		203,07
1752	2009/10/07	01	63271	106	02	20	CADEIRA DE ADULTO	ACT	17,20		17,20
1752	2010/03/17	01	69830	107	01	10	COLCHÃO ESPUMA 1.83X0.83	ACT	66,64		66,64
1752	2014/11/26	011	81259	101	02	03	SOFTWARE de tratamento e inserção de conteúdos sito na sala de "ENTRADA"	ACT	1.165,34		1.165,34
1752	2016/07/05	01	84912	117	07	99	CONTADOR DE HORAS modular 230v - estação elevatória de Ponte do Regatal em ARCOZELO	ACT	55,83		55,83
1752	2018/09/12	014	92810	401	07	02	ZONA VERDE cedido pelo alvará de loteamento nº 03/10 sito no lugar de S.Gonçalo na freguesia de ARCOZELO	ACT	92.450,00		92.450,00
1753	2006/11/13	01	51878	103	01	99	ELEMENTO BARREIRA EM ALUMINIO ANODIZADO NATURAL	ACT	203,07		203,07
1753	2009/10/07	01	63272	106	02	20	CADEIRA DE ADULTO	ACT	17,20		17,20
1753	2010/03/17	01	69831	107	01	10	COLCHÃO ESPUMA 1.83X0.83	ACT	66,64		66,64
1753	2013/04/16	01	76526	107	04	99	BAILARINA 250MM	ACT	167,23		167,23
1753	2014/11/26	011	81260	101	01	99	DISPLAX PAD 55" All-In-One inclui LCD 55" e Skin Multitouch, estrutura, PC e colunas de som sito na sala de "ENOTECA"	ACT	7.520,11		7.520,11
1753	2016/07/25	01	84913	117	07	99	CONTADOR DE HORAS modular 230v - estação elevatória de Riba Rio em ARCOZELO	ACT	55,83		55,83
1753	2018/09/12	014	92811	401	06	01	EQUIPAMENTO cedido pelo alvará de loteamento nº 03/10 sito no lugar de Sobral na freguesia de ARCA	ACT	453.712,50		453.712,50
1754	2006/11/13	01	51879	103	01	99	ELEMENTO BARREIRA EM ALUMINIO ANODIZADO NATURAL	ACT	203,07		203,07
1754	2009/10/07	01	63273	106	02	20	CADEIRA DE ADULTO	ACT	17,20		17,20
1754	2010/03/17	01	69832	107	01	10	COLCHÃO ESPUMA 1.83X0.83	ACT	66,64		66,64
1754	2013/04/16	01	76527	107	04	99	BAILARINA 250MM	ACT	167,23		167,23
1754	2014/11/26	011	81261	101	02	03	SOFTWARE de aplicação multimédia interativa sito na sala "ENOTECA"	ACT	4.855,60		4.855,60
1754	2016/09/23	01	84914	117	07	99	CAIXA CONTADOR - estação elevatória de Porteladia em FACHA	ACT	55,83		55,83
1754	2018/09/12	014	92812	401	07	02	ZONA VERDE cedido pelos 1º e 2º ADITAMENTOS ao alvará de loteamento nº 02/01 sito no lugar de Sernados, Quinta Bouça D'Abade, na freguesia de FEITOSA	ACT	192.150,00		192.150,00
1755	2006/11/13	01	51880	103	01	99	ELEMENTO BARREIRA EM ALUMINIO ANODIZADO NATURAL	ACT	203,07		203,07
1755	2009/10/07	01	63274	106	02	20	CADEIRA DE ADULTO	ACT	17,20		17,20
1755	2010/03/17	01	69833	107	01	10	COLCHÃO ESPUMA 1.83X0.83	ACT	66,64		66,64
1755	2013/04/16	01	76528	107	04	99	BAILARINA 250MM	ACT	167,23		167,23
1755	2014/11/26	011	81262	101	01	99	DISPLAX PAD 40" All-In-One inclui LCD 40" e Skin Multitouch, estrutura, PC e colunas de som sito na sala "PRODUTORES"	ACT	5.462,55		5.462,55
1755	2016/07/27	01	84915	117	07	99	CONTADOR DE HORAS modular 230v - estação elevatória de Porteladia em FACHA	ACT	55,83		55,83
Total Geral ou a Transportar .....									225.256.405,16	24.469.049,14	249.725.454,30

## FICHA PATRIMONIAL :

Identificação dos bens							Tipo De Sit.	Valor Patrimonial	Alterações Patrimoniais	Valor Atual	
Numero Ordem	Data de Aquisição	Tipo	Nr.Inv.	Cl.	Tipo	Bem					Descrição
1755	2018/09/12	014	92813	401	07	02	ZONA VERDE cedida pelo alvará de loteamento nº03/12 sito no lugar de Pedreira na freguesia de VITORINO DAS DONAS	ACT	85.361,00	85.361,00	
1756	2006/11/13	01	51881	103	01	99	ELEMENTO BARREIRA EM ALUMINIO ANODIZADO NATURAL	ACT	203,07	203,07	
1756	2009/10/07	01	63275	106	02	20	CADEIRA DE ADULTO	ACT	17,20	17,20	
1756	2010/03/17	01	69834	107	01	10	COLCHÃO ESPUMA 1.83X0.83	ACT	66,64	66,64	
1756	2013/04/16	01	76529	107	04	99	BAILARINA 250MM	ACT	167,23	167,23	
1756	2014/11/26	011	81263	101	02	03	SOFTWARE de aplicação multimédia interativa sito na sala de "PRODUTORES"	ACT	6.676,45	6.676,45	
1756	2016/09/22	01	84916	117	07	99	CONTADOR DE HORAS modular 230vac - estação elevatória de Pereiro em FACHA	ACT	55,83	55,83	
1756	2018/09/12	014	92814	401	07	02	ZONA VERDE cedida pelo alvará de loteamento nº2/05 sito no lugar de Sobral na freguesia de de ARCA	ACT	7.750,00	7.750,00	
1757	2006/11/13	01	51882	103	01	99	ELEMENTO BARREIRA EM ALUMINIO ANODIZADO NATURAL	ACT	203,07	203,07	
1757	2009/10/07	01	63276	106	02	20	CADEIRA DE ADULTO	ACT	17,20	17,20	
1757	2010/03/17	01	69835	107	01	10	COLCHÃO ESPUMA 1.83X0.83	ACT	66,64	66,64	
1757	2013/04/16	01	76530	107	04	99	BAILARINA 250MM	ACT	167,23	167,23	
1757	2014/11/26	011	81264	101	01	99	DISPLAX TIMELINE INTERACTIVA inclui estrutura da time-line com 5m e PAD 47" sito na sala de "EXPOSIÇÃO	ACT	18.815,45	18.815,45	
1757	2016/07/26	01	84917	117	07	99	CONTADOR DE HORAS modular 230v - estação elevatória de Pereiro em FACHA	ACT	55,83	55,83	
1757	2018/09/12	014	92815	401	06	01	EQUIPAMENTO cedido pelo alvará de loteamento nº2/05 sito no lugar de Sobral na freguesia de de ARCA	ACT	150.000,00	150.000,00	
1758	2006/11/13	01	51883	103	01	99	ELEMENTO BARREIRA EM ALUMINIO ANODIZADO NATURAL	ACT	203,07	203,07	
1758	2009/10/07	01	63277	106	02	20	CADEIRA DE ADULTO	ACT	17,20	17,20	
1758	2010/03/17	01	69836	107	01	10	COLCHÃO ESPUMA 1.83X0.83	ACT	66,64	66,64	
1758	2013/04/16	01	76531	107	04	99	BAILARINA 250MM	ACT	167,23	167,23	
1758	2014/11/26	011	81265	101	02	03	SOFTWARE de aplicação multimédia interativa sito na sala de "EXPOSIÇÃO"	ACT	8.497,30	8.497,30	
1758	2016/09/23	01	84918	117	07	99	CONTADOR DE HORAS modular 230vac - estação elevatória de Pereira em FONTÃO	ACT	55,83	55,83	
1758	2018/09/12	014	92816	401	07	02	ZONA VERDE cedido pelo alvará de loteamento nº04/12 sito no lugar de Columbeiro na freguesia de PONTE DE LIMA	ACT	133.200,00	133.200,00	
1759	2006/11/13	01	51884	103	01	99	ELEMENTO BARREIRA EM ALUMINIO ANODIZADO NATURAL	ACT	203,07	203,07	
1759	2009/10/07	01	63278	106	02	20	CADEIRA DE ADULTO	ACT	17,20	17,20	
1759	2010/03/17	01	69837	107	01	10	COLCHÃO ESPUMA 1.83X0.83	ACT	66,64	66,64	
1759	2013/04/16	01	76532	107	04	99	BAILARINA 250MM	ACT	167,23	167,23	
1759	2014/11/26	011	81266	101	01	99	DISPLAX NETBUSINESS SERVER CENTER inclui monitor e teclado, Power Pack e cablagem do server "SISTEMA DE GESTÃO DE CONTEÚDOS E EQUIPAMENTOS"	ACT	10.864,40	10.864,40	
1759	2016/09/23	01	84919	117	07	99	CONTADOR DE HORAS modular 230vac - estação de tratamento de águas residuais (ETAR) em FREIXO	ACT	55,83	55,83	
1759	2018/09/12	014	92817	401	06	01	EQUIPAMENTO cedido pelo alvará de loteamento nº04/12 sito no lugar de Columbeiro na freguesia de PONTE DE LIMA	ACT	417.843,00	417.843,00	
1760	2006/11/13	01	51885	103	01	99	ELEMENTO BARREIRA EM ALUMINIO ANODIZADO NATURAL	ACT	203,07	203,07	
1760	2009/10/07	01	63279	106	02	20	CADEIRA DE ADULTO	ACT	17,20	17,20	
1760	2010/03/17	01	69838	107	01	10	COLCHÃO ESPUMA 1.83X0.83	ACT	66,64	66,64	
Total Geral ou a Transportar .....									226.097.739,55	24.469.049,14	250.566.788,69

## MAPA DE INVENTÁRIO

Data : 2021/05/03

Ano : 2020

Pagina: 15

29

## FICHA PATRIMONIAL :

Identificação dos bens							Tipo De Sit.	Valor Patrimonial	Alterações Patrimoniais	Valor Atual	
Numero Ordem	Data de Aquisição	Tipo	Nr.Inv.	Cl.	Tipo	Bem					Descrição
1760	2013/04/02	01	76533	106	02	99	COMBINADO COM ESCORREGA, BALOIÇO E REDE DE TREPAP	ACT	5.857,22	5.857,22	
1760	2014/11/26	011	81267	101	02	03	SOFTWARE NETBUSINESS PLATAFORM inclui licenciamento da plataforma, gestão de equipamentos e módulos interactivos "SISTEMA DE GESTÃO DE CONTEÚDOS E EQUIPAMENTOS"	ACT	1.760,15	1.760,15	
1760	2016/09/23	01	84920	117	07	99	CONTADOR DE HORAS modular 230vac - estação elevatória de Beirão em GEMIEIRA	ACT	55,83	55,83	
1760	2018/09/12	014	92818	401	07	02	ZONA VERDE cedido no âmbito do alvará de loteamento nº02/17 sito na rua de Santiago de Gemieira nº2097 e rua da Barreira na freguesia de GEMIEIRA	ACT	4.500,00	4.500,00	
1761	2006/11/13	01	51886	103	01	99	ELEMENTO BARREIRA EM ALUMINIO ANODIZADO NATURAL	ACT	203,07	203,07	
1761	2009/10/07	01	63280	106	02	20	CADEIRA DE ADULTO	ACT	17,20	17,20	
1761	2010/03/17	01	69839	107	01	10	COLCHÃO ESPUMA 1.83X0.83	ACT	66,64	66,64	
1761	2016/09/23	01	84921	117	07	99	CONTADOR DE HORAS modular 230vac - estação elevatória de Ponte do Casal em GEMIEIRA	ACT	55,83	55,83	
1761	2018/10/29	01	92819	106	03	07	PAINEL INTERATIVO com diagonal de 75" multi-tátil 10 toques c/2 canetas digital,inclui sistema de processamento de funcionamento do painel autónomo,c/dispositivo Android preparado p/ambiente formativo/educacional,c/acesso App Store,permite espelham.autom	ACT	4.538,70	4.538,70	
1762	2006/11/13	01	51887	103	01	99	ELEMENTO BARREIRA EM ALUMINIO ANODIZADO NATURAL	ACT	203,07	203,07	
1762	2009/10/07	01	63281	106	02	20	CADEIRA DE ADULTO	ACT	17,20	17,20	
1762	2010/03/17	01	69840	107	01	10	COLCHÃO ESPUMA 1.83X0.83	ACT	66,64	66,64	
1762	2013/04/04	01	76535	107	03	99	LÂMPADA IODETOS METÁLICOS HQI-TS 2000W	ACT	261,49	261,49	
1762	2016/07/25	01	84922	117	07	99	CONTADOR DE HORAS modular 230v - estação elevatória de Casal em GEMIEIRA	ACT	55,83	55,83	
1762	2018/10/29	01	92820	106	03	07	PAINEL INTERATIVO com diagonal de 75" multi-tátil 10 toques c/2 canetas digital,inclui sistema de processamento de funcionamento do painel autónomo,c/dispositivo Android preparado p/ambiente formativo/educacional,c/acesso App Store,permite espelham.autom	ACT	4.538,70	4.538,70	
1763	2006/11/13	01	51888	103	01	99	ELEMENTO BARREIRA EM ALUMINIO ANODIZADO NATURAL	ACT	203,07	203,07	
1763	2009/10/07	01	63282	106	02	20	CADEIRA DE ADULTO	ACT	17,20	17,20	
1763	2010/03/17	01	69841	107	01	10	COLCHÃO ESPUMA 1.83X0.83	ACT	66,64	66,64	
1763	2016/07/26	01	84923	117	07	99	CONTADOR DE HORAS modular 230v - estação elevatória de Casal em GEMIEIRA	ACT	55,83	55,83	
1763	2018/10/29	01	92821	106	03	07	PAINEL INTERATIVO com diagonal de 75" multi-tátil 10 toques c/2 canetas digital,inclui sistema de processamento de funcionamento do painel autónomo,c/dispositivo Android preparado p/ambiente formativo/educacional,c/acesso App Store,permite espelham.autom	ACT	4.538,70	4.538,70	
1764	2006/11/13	01	51889	103	01	99	ELEMENTO BARREIRA EM ALUMINIO ANODIZADO NATURAL	ACT	203,07	203,07	
1764	2009/10/07	01	63283	106	02	20	CADEIRA DE ADULTO	ACT	17,20	17,20	
1764	2010/03/17	01	69842	107	01	10	COLCHÃO ESPUMA 1.83X0.83	ACT	66,64	66,64	
1764	2013/05/09	01	76537	107	03	99	LÂMPADA IODETOS METÁLICOS HQI-TS 2000W	ACT	261,48	261,48	
Total Geral ou a Transportar .....									226.125.366,95	24.469.049,14	250.594.416,09

## MAPA DE INVENTÁRIO

Data : 2021/05/03

Ano : 2020

Pagina: 15

30

## FICHA PATRIMONIAL :

Identificação dos bens							Tipo De Sit.	Valor Patrimonial	Alterações Patrimoniais	Valor Atual	
Numero Ordem	Data de Aquisição	Tipo	Nr.Inv.	Cl.	Tipo	Ben					Descrição
1764	2016/09/23	01	84924	117	07	99	CONTADOR DE HORAS modular 230vac - estação elevatória de Ribeiro/Carvalho em GEMIEIRA	ACT	55,83	55,83	
1764	2018/10/29	01	92822	106	03	07	PAINEL INTERATIVO com diagonal de 75" multi-tátil 10 toques c/2 canetas digital,inclui sistema de processamento de funcionamento do painel autônomo,c/dispositivo Android preparado p/ambiente formativo/educacional,c/acesso App Store,permite espelham.autom	ACT	4.538,70	4.538,70	
1765	2006/11/13	01	51890	103	01	99	ELEMENTO BARREIRA EM ALUMINIO ANODIZADO NATURAL	ACT	203,07	203,07	
1765	2009/10/07	01	63284	106	02	99	CACIFO	ACT	59,30	59,30	
1765	2010/03/17	01	69843	107	01	10	COLCHÃO ESPUMA 1.83X0.83	ACT	66,64	66,64	
1765	2013/05/09	01	76538	107	03	99	LÂMPADA IODETOS METÁLICOS HQI-TS 2000W	ACT	261,48	261,48	
1765	2016/07/25	01	84925	117	07	99	CONTADOR DE HORAS modular 230v - estação elevatória de Ribeiro em GEMIEIRA	ACT	55,83	55,83	
1765	2018/10/29	01	92823	106	03	99	SUPORTE MÓVEL para painéis interativo	ACT	430,50	430,50	
1766	2006/11/13	01	51891	103	01	99	ELEMENTO BARREIRA EM ALUMINIO ANODIZADO NATURAL	ACT	203,07	203,07	
1766	2009/10/07	01	63285	106	02	99	CACIFO	ACT	59,30	59,30	
1766	2010/03/17	01	69844	107	01	10	COLCHÃO ESPUMA 1.83X0.83	ACT	66,64	66,64	
1766	2013/04/16	01	76539	112	03	99	SISTEMA DE SEGURANÇA DE DETEÇÃO DE INTRUSÃO	ACT	248,72	248,72	
1766	2016/07/26	01	84926	117	07	99	CONTADOR DE HORAS modular 230v - estação elevatória de Ribeiro em GEMIEIRA	ACT	55,83	55,83	
1766	2018/10/29	01	92824	106	03	99	SUPORTE MÓVEL para painéis interativo	ACT	430,50	430,50	
1767	2006/11/13	01	51892	103	01	99	ELEMENTO BARREIRA EM ALUMINIO ANODIZADO NATURAL	ACT	203,07	203,07	
1767	2009/10/07	01	63286	106	02	99	CACIFO	ACT	59,30	59,30	
1767	2010/03/17	01	69845	107	01	10	COLCHÃO ESPUMA 1.83X0.83	ACT	66,64	66,64	
1767	2013/04/10	01	76540	118	05	04	PLACA DE INAUGURAÇÃO EM GRANITO	ACT	304,05	304,05	
1767	2016/09/23	01	84927	117	07	99	CONTADOR DE HORAS modular 230vac - SANEAMENTO DA GEMIEIRA	ACT	55,83	55,83	
1767	2018/10/29	01	92825	106	03	99	SUPORTE MÓVEL para painéis interativo	ACT	430,50	430,50	
1768	2006/11/13	01	51893	103	01	99	ELEMENTO BARREIRA EM ALUMINIO ANODIZADO NATURAL	ACT	203,07	203,07	
1768	2009/10/07	01	63287	106	02	99	CACIFO	ACT	59,30	59,30	
1768	2010/03/17	01	69846	107	01	10	COLCHÃO ESPUMA 1.83X0.83	ACT	66,64	66,64	
1768	2013/02/06	01	76541	106	05	06	MANUSCRITO DA GUARDA NACIONAL PONTE DE LIMA	ACT	30,00	30,00	
1768	2016/09/23	01	84928	117	07	99	CONTADOR DE HORAS modular 230vac - estação elevatória de tratamento de águas residuais (ETAR) em GEMIEIRA	ACT	55,83	55,83	
1768	2018/10/29	01	92826	106	03	99	SUPORTE MÓVEL para painéis interativo	ACT	430,50	430,50	
1769	2006/11/13	01	51894	103	01	99	ELEMENTO BARREIRA EM ALUMINIO ANODIZADO NATURAL	ACT	203,07	203,07	
1769	2009/10/07	01	63288	106	02	99	CACIFO	ACT	59,30	59,30	
1769	2010/03/17	01	69847	107	01	10	COLCHÃO ESPUMA 1.83X0.83	ACT	66,64	66,64	
1769	2013/02/06	01	76542	106	05	06	MANUSCRITO INVASÕES FRANCESAS - CORREIÃO	ACT	60,00	60,00	
1769	2016/07/27	01	84929	117	07	99	CONTADOR DE HORAS modular 230v - estação elevatória de tratamento de águas residuais (ETAR) em GEMIEIRA	ACT	55,83	55,83	
1769	2017/08/22	01	90150	109	03	99	SOPRADOR OLEO-MAC BV162 N/S:5245370777 ref.:187150	ACT	479,70	479,70	
1769	2018/10/29	01	92827	106	03	99	CÂMARA DE FILMAR (webcam) USB PTZ	ACT	184,50	184,50	
1770	2006/11/13	01	51895	103	01	99	ELEMENTO BARREIRA EM ALUMINIO ANODIZADO NATURAL	ACT	203,07	203,07	
1770	2009/10/07	01	63289	106	02	99	CACIFO	ACT	59,30	59,30	
1770	2010/03/17	01	69848	107	01	10	COLCHÃO ESPUMA 1.83X0.83	ACT	66,64	66,64	
1770	2016/07/26	01	84930	117	07	99	CONTADOR DE HORAS modular 230v - estação elevatória de tratamento de águas residuais (ETAR) em GEMIEIRA	ACT	55,83	55,83	
Total Geral ou a Transportar .....									226.135.560,97	24.469.049,14	250.604.610,11



## MAPA DE INVENTÁRIO

Data : 2021/05/03

Ano : 2020

Pagina: 15

31

## FICHA PATRIMONIAL :

Identificação dos bens							Tipo De Sit.	Valor Patrimonial	Alterações Patrimoniais	Valor Atual	
Numero Ordem	Data de Aquisição	Tipo	Nr.Inv.	Cl.	Tipo	Bem					Descrição
1770	2018/10/29	01	92828	106	03	99	CÂMARA DE FILMAR (webcam) USB PTZ	ACT	184,50	184,50	
1771	2006/11/13	01	51896	103	01	99	ELEMENTO BARREIRA EM ALUMINIO ANODIZADO NATURAL	ACT	203,07	203,07	
1771	2009/10/07	01	63290	106	02	99	CACIFO	ACT	59,30	59,30	
1771	2010/03/17	01	69849	107	01	10	COLCHÃO ESPUMA 1.83X0.83	ACT	66,64	66,64	
1771	2013/01/25	01	76544	107	05	14	RADIADOR ÓLEO 2000W	ACT	44,50	44,50	
1771	2014/12/01	011	81278	106	03	18	TELEVISOR LED SAMSUNG UE60 F6300AW	ACT	1.712,29	1.712,29	
1771	2016/07/27	01	84931	117	07	99	CONTADOR DE HORAS modular 230v - estação elevatória de Cartumil em GEMEIRA	ACT	55,83	55,83	
1771	2017/08/01	01	90152	107	03	06	PROJECTOR de fachada assimétrico 183W com abraçadeira para fixação ref.:700014-5K ER-1330-06, colocado na margem do rio Lima entre o açude e a foz do rio Labruja	ACT	744,89	744,89	
1771	2018/10/29	01	92829	106	03	99	CÂMARA DE FILMAR (webcam) USB PTZ	ACT	184,50	184,50	
1772	2006/11/13	01	51897	103	01	99	ELEMENTO BARREIRA EM ALUMINIO ANODIZADO NATURAL	ACT	203,07	203,07	
1772	2009/10/07	01	63291	106	02	99	CACIFO	ACT	59,30	59,30	
1772	2010/11/09	01	69850	107	06	99	ABRE LATAS "CLATRONIC"	ACT	101,96	101,96	
1772	2014/12/01	011	81279	106	03	99	LEITOR BLURAY SAMSUNG BD D5100	ACT	87,84	87,84	
1772	2016/07/25	01	84932	117	07	99	CONTADOR DE HORAS modular 230v - estação elevatória de Cartuml em GEMEIRA	ACT	55,83	55,83	
1772	2017/08/01	01	90153	107	03	06	PROJECTOR de fachada assimétrico 183W com abraçadeira para fixação ref.:700014-5K ER-1330-06, colocado na margem do rio Lima entre o açude e a foz do rio Labruja	ACT	744,89	744,89	
1772	2018/10/29	01	92830	106	03	99	CÂMARA DE FILMAR (webcam) USB PTZ	ACT	184,50	184,50	
1773	2006/11/13	01	51898	103	01	99	ELEMENTO BARREIRA EM ALUMINIO ANODIZADO NATURAL	ACT	203,07	203,07	
1773	2009/10/07	01	63292	106	02	99	CACIFO	ACT	59,30	59,30	
1773	2013/01/25	01	76546	107	05	14	RADIADOR ÓLEO 2000W	ACT	44,50	44,50	
1773	2014/12/01	011	81280	106	03	99	SUPORTE Napofix 260 para televisor	ACT	62,18	62,18	
1773	2016/07/25	01	84933	117	07	99	CONTADOR DE HORAS modular 230v - estação elevatória de Beirão em GEMEIRA	ACT	55,83	55,83	
1773	2017/08/01	01	90154	107	03	06	PROJECTOR de fachada assimétrico 183W com abraçadeira para fixação ref.:700014-5K ER-1330-06, colocado na margem do rio Lima entre o açude e a foz do rio Labruja	ACT	744,89	744,89	
1773	2018/10/29	01	92831	101	01	02	COMPUTADOR PORTÁTIL/TABLET híbrido de 10.1" c/ecrã antirreflexo ultrafino c/multi toque,processador até 1,92Ghz, 2MB de cache,memória 4GB,armazenamento 64Gb,Wireless 802.11a/b/g/n/ac,Bluetooth 4.0,portas 1USB 3.0, 1USB-C 2.0, 1 micro HDMI	ACT	452,65	452,65	
1774	2006/11/13	01	51899	103	01	99	ELEMENTO BARREIRA EM ALUMINIO ANODIZADO NATURAL	ACT	203,07	203,07	
1774	2009/10/07	01	63293	106	02	99	CACIFO	ACT	59,30	59,30	
1774	2010/11/16	01	69852	107	03	06	PROJECTOR LLEDÓ	ACT	176,33	176,33	
1774	2014/11/19	011	81281	101	01	99	LCD Transparente 27" (vitrine) sito na sala de "EXPOSIÇÃO"	ACT	1.092,51	1.092,51	
1774	2016/07/27	01	84934	117	07	99	CONTADOR DE HORAS modular 230v - estação elevatória de Beirão em GEMEIRA	ACT	55,83	55,83	
1774	2017/08/01	01	90155	107	03	06	PROJECTOR de fachada assimétrico 183W com abraçadeira para fixação ref.:700014-5K ER-1330-06, colocado na margem do rio Lima entre o açude e a foz do rio Labruja	ACT	744,89	744,89	
Total Geral ou a Transportar .....									226.144.208,23	24.469.049,14	250.613.257,37

## MAPA DE INVENTÁRIO

Data : 2021/05/03

Ano : 2020

Pagina: 15

32

## FICHA PATRIMONIAL :

Identificação dos bens							Tipo De Sit.	Valor Patrimonial	Alterações Patrimoniais	Valor Atual	
Numero Ordem	Data de Aquisição	Tipo	Nr.Inv.	Cl.	Tipo	Ben					Descrição
1774	2018/10/29	01	92832	101	01	02	COMPUTADOR PORTÁTIL/TABLET híbrido de 10.1" c/ecrã antirreflexo ultrafino c/multi toque,processador até 1,92Ghz, 2MB de cache,memória 4GB,armazenamento 64Gb,Wireless 802.11a/b/g/n/ac,Bluetooth 4.0,portas 1USB 3.0, 1USB-C 2.0, 1 micro HDMI	ACT	452,64	452,64	
1775	2006/11/13	01	51900	103	01	99	ELEMENTO BARREIRA EM ALUMINIO ANODIZADO NATURAL	ACT	203,07	203,07	
1775	2009/10/07	01	63294	106	02	99	CACIFO	ACT	59,30	59,30	
1775	2010/11/24	01	69853	118	05	04	PLACA DE INAUGURAÇÃO	ACT	2.698,87	2.698,87	
1775	2013/01/25	01	76548	107	05	14	RADIADOR ÓLEO 2000W	ACT	44,50	44,50	
1775	2014/11/19	011	81282	101	01	99	LCD Transparente 27" (vitrine) sito na sala de "EXPOSIÇÃO"	ACT	1.092,51	1.092,51	
1775	2016/07/26	01	84935	107	02	99	GUARDA SOL 8/150 F.V. aluminio acrilico	ACT	86,10	86,10	
1775	2017/08/01	01	90156	107	03	06	PROJECTOR de fachada assimétrico 183W com abraçadeira para fixação ref.:700014-5K ER-1330-06, colocado na margem do rio Lima entre o açude e a foz do rio Labruja	ACT	744,89	744,89	
1775	2018/10/29	01	92833	101	01	02	COMPUTADOR PORTÁTIL/TABLET híbrido de 10.1" c/ecrã antirreflexo ultrafino c/multi toque,processador até 1,92Ghz, 2MB de cache,memória 4GB,armazenamento 64Gb,Wireless 802.11a/b/g/n/ac,Bluetooth 4.0,portas 1USB 3.0, 1USB-C 2.0, 1 micro HDMI	ACT	452,64	452,64	
1776	2006/11/13	01	51901	103	01	99	ELEMENTO BARREIRA EM ALUMINIO ANODIZADO NATURAL	ACT	203,07	203,07	
1776	2009/10/07	01	63295	106	02	99	CACIFO	ACT	59,30	59,30	
1776	2010/06/14	01	69854	109	01	99	CORTA-RELVA HONDA HRC536C6	ACT	648,55	648,55	
1776	2013/03/11	01	76549	107	06	99	CARRO DE TRANSPORTE DE CARGA	ACT	77,84	77,84	
1776	2016/07/26	01	84936	107	02	99	GUARDA SOL 8/150 F.V. aluminio acrilico	ACT	86,10	86,10	
1776	2017/08/01	01	90157	107	03	06	PROJECTOR de fachada assimétrico 183W com abraçadeira para fixação ref.:700014-5K ER-1330-06, colocado na margem do rio Lima entre o açude e a foz do rio Labruja	ACT	744,89	744,89	
1777	2006/11/13	01	51902	103	01	99	ELEMENTO BARREIRA EM ALUMINIO ANODIZADO NATURAL	ACT	203,07	203,07	
1777	2009/10/07	01	63296	106	02	99	BENGALEIRO	ACT	71,16	71,16	
1777	2014/11/19	011	81284	101	01	99	LCD Transparente 47" (vitrine) sito na sala de "EXPOSIÇÃO"	ACT	3.040,82	3.040,82	
1777	2016/07/26	01	84937	107	02	99	GUARDA SOL 8/150 F.V. aluminio acrilico	ACT	86,10	86,10	
1777	2017/08/01	01	90158	107	03	06	PROJECTOR de fachada assimétrico 183W com abraçadeira para fixação ref.:700014-5K ER-1330-06, colocado na margem do rio Lima entre o açude e a foz do rio Labruja	ACT	744,89	744,89	
1777	2018/10/29	01	92835	101	01	02	COMPUTADOR PORTÁTIL/TABLET híbrido de 10.1" c/ecrã antirreflexo ultrafino c/multi toque,processador até 1,92Ghz, 2MB de cache,memória 4GB,armazenamento 64Gb,Wireless 802.11a/b/g/n/ac,Bluetooth 4.0,portas 1USB 3.0, 1USB-C 2.0, 1 micro HDMI	ACT	452,64	452,64	
1778	2006/11/13	01	51903	103	01	99	ELEMENTO BARREIRA EM ALUMINIO ANODIZADO NATURAL	ACT	203,07	203,07	
1778	2009/10/07	01	63297	106	02	99	BENGALEIRO	ACT	71,16	71,16	
1778	2010/02/09	01	69856	101	01	13	MONITOR 19" ASUS VH196S	ACT	126,97	126,97	
1778	2013/03/13	01	76551	107	08	99	CARRINHO ESPREMEDOR ULTRASPEED 25LTS	ACT	97,20	97,20	
1778	2014/11/19	011	81285	101	01	99	LCD Transparente 47" (vitrine) sito na sala de "EXPOSIÇÃO"	ACT	3.040,82	3.040,82	
1778	2016/07/26	01	84938	107	02	99	GUARDA SOL 8/150 F.V. aluminio acrilico	ACT	86,10	86,10	
Total Geral ou a Transportar .....									226.160.086,50	24.469.049,14	250.629.135,64

## FICHA PATRIMONIAL :

Identificação dos bens							Tipo De Sit.	Valor Patrimonial	Alterações Patrimoniais	Valor Atual
Numero Ordem	Data de Aquisição	Tipo	Nr.Inv.	Cl.	Tipo	Bem				
1778	2017/08/01	01	90159	107	03	06	PROJECTOR de fachada assimétrico 183W com abraçadeira para fixação ref.:700014-5K ER-1330-06, colocado na margem do rio Lima entre o açude e a foz do rio Labruja	ACT	744,89	744,89
1778	2019/01/04		92836	101	01	02	COMPUTADOR PORTÁTIL/TABLET híbrido de 10.1" c/ecrã antirreflexo ultrafino c/multi toque,processador até 1,92Ghz, 2MB de cache,memória 4GB,armazenamento 64Gb,Wireless 802.11a/b/g/n/ac,Bluetooth 4.0,portas 1USB 3.0, 1USB-C 2.0, 1 micro HDMI	ACT	452,63	452,63
1779	2006/11/13	01	51904	103	01	99	ELEMENTO BARREIRA EM ALUMINIO ANODIZADO NATURAL	ACT	203,07	203,07
1779	2009/10/07	01	63298	106	02	99	BENGALEIRO	ACT	71,16	71,16
1779	2010/02/09	01	69857	101	01	13	MONITOR 19" ASUS VH196S	ACT	126,97	126,97
1779	2013/03/20	01	76552	108	01	99	CADEIRA DE RODAS SANITÁRIA AÇO INOXIDÁVEL	ACT	274,37	274,37
1779	2014/11/19	011	81286	101	01	02	PC para LCD transparente sito na sala de "EXPOSIÇÃO"	ACT	1.001,47	1.001,47
1779	2016/07/26	01	84939	107	02	99	GUARDA SOL 8/150 F.V. aluminio acrilico	ACT	86,10	86,10
1779	2017/08/01	01	90160	107	03	06	PROJECTOR de fachada assimétrico 183W com abraçadeira para fixação ref.:700014-5K ER-1330-06, colocado na margem do rio Lima entre o açude e a foz do rio Labruja	ACT	744,89	744,89
1779	2019/01/04	01	92837	101	01	02	COMPUTADOR PORTÁTIL/TABLET híbrido de 10.1" c/ecrã antirreflexo ultrafino c/multi toque,processador até 1,92Ghz, 2MB de cache,memória 4GB,armazenamento 64Gb,Wireless 802.11a/b/g/n/ac,Bluetooth 4.0,portas 1USB 3.0, 1USB-C 2.0, 1 micro HDMI	ACT	452,64	452,64
1780	2006/11/13	01	51905	103	01	99	ELEMENTO BARREIRA EM ALUMINIO ANODIZADO NATURAL	ACT	203,07	203,07
1780	2009/10/06	01	63299	106	02	99	ARMARIO METALICO 1000X425X1950	ACT	136,39	136,39
1780	2010/02/09	01	69858	101	01	13	MONITOR 19" ASUS VH196S	ACT	126,97	126,97
1780	2013/03/12	01	76553	107	01	99	EXPOSITOR DE MÓDULOS	ACT	827,02	827,02
1780	2014/11/19	011	81287	101	01	02	PC para LCD transparente sito na sala de "EXPOSIÇÃO"	ACT	1.001,47	1.001,47
1780	2016/07/26	01	84940	107	02	99	GUARDA SOL 8/150 F.V. aluminio acrilico	ACT	86,10	86,10
1780	2017/08/01	01	90161	107	03	06	PROJECTOR de fachada assimétrico 183W com abraçadeira para fixação ref.:700014-5K ER-1330-06, colocado na margem do rio Lima entre o açude e a foz do rio Labruja	ACT	744,89	744,89
1780	2019/01/04	01	92838	101	01	02	COMPUTADOR PORTÁTIL/TABLET híbrido de 10.1" c/ecrã antirreflexo ultrafino c/multi toque,processador até 1,92Ghz, 2MB de cache,memória 4GB,armazenamento 64Gb,Wireless 802.11a/b/g/n/ac,Bluetooth 4.0,portas 1USB 3.0, 1USB-C 2.0, 1 micro HDMI	ACT	452,64	452,64
1781	2006/11/13	01	51906	103	01	99	ELEMENTO BARREIRA EM ALUMINIO ANODIZADO NATURAL	ACT	203,07	203,07
1781	2009/10/06	01	63300	106	02	99	ARMARIO METALICO 1000X425X1950	ACT	136,39	136,39
1781	2010/02/09	01	69859	101	01	13	MONITOR 19" ASUS VH196S	ACT	126,97	126,97
1781	2013/03/12	01	76554	107	01	99	BALÇÃO DESMONTÁVEL	ACT	212,83	212,83
1781	2014/11/19	011	81288	101	01	02	PC para LCD transparente sito na sala de "EXPOSIÇÃO"	ACT	1.001,47	1.001,47
1781	2016/07/26	01	84941	107	02	99	GUARDA SOL 8/150 F.V. aluminio acrilico	ACT	86,10	86,10
1781	2017/08/01	01	90162	107	03	06	PROJECTOR de fachada assimétrico 183W com abraçadeira para fixação ref.:700014-5K ER-1330-06, colocado na margem do rio Lima entre o açude e a foz do rio Labruja	ACT	744,89	744,89
Total Geral ou a Transportar .....								226.170.334,96	24.469.049,14	250.639.384,10

## MAPA DE INVENTÁRIO

Data : 2021/05/03

Ano : 2020

Pagina: 15

34

## FICHA PATRIMONIAL :

Identificação dos bens							Tipo De Sit.	Valor Patrimonial	Alterações Patrimoniais	Valor Atual	
Numero Ordem	Data de Aquisição	Tipo	Nr.Inv.	Cl.	Tipo	Ben					Descrição
1781	2019/01/04	01	92839	101	01	02	COMPUTADOR PORTÁTIL/TABLET híbrido de 10.1" c/ecrã antirreflexo ultrafino c/multi toque,processador até 1,92Ghz, 2MB de cache,memória 4GB,armazenamento 64Gb,Wireless 802.11a/b/g/n/ac,Bluetooth 4.0,portas 1USB 3.0, 1USB-C 2.0, 1 micro HDMI	ACT	452,64	452,64	
1782	2006/11/13	01	51907	103	01	99	ELEMENTO BARREIRA EM ALUMINIO ANODIZADO NATURAL	ACT	203,07	203,07	
1782	2009/10/06	01	63301	106	02	99	ARMARIO METALICO 1000X425X1950	ACT	136,39	136,39	
1782	2010/02/09	01	69860	101	01	13	MONITOR 19" ASUS VH196S	ACT	126,97	126,97	
1782	2014/11/19	011	81289	101	01	02	PC para LCD transparente sito na sala de "EXPOSIÇÃO"	ACT	1.001,47	1.001,47	
1782	2016/07/26	01	84942	107	02	99	GUARDA SOL 8/150 F.V. aluminio acrilico	ACT	86,10	86,10	
1782	2017/08/01	01	90163	107	03	06	PROJECTOR de fachada assimétrico 183W com abraçadeira para fixação ref.:700014-5K ER-1330-06, colocado na margem do rio Lima entre o açude e a foz do rio Labruja	ACT	744,89	744,89	
1782	2019/01/04	01	92840	101	01	02	COMPUTADOR PORTÁTIL/TABLET híbrido de 10.1" c/ecrã antirreflexo ultrafino c/multi toque,processador até 1,92Ghz, 2MB de cache,memória 4GB,armazenamento 64Gb,Wireless 802.11a/b/g/n/ac,Bluetooth 4.0,portas 1USB 3.0, 1USB-C 2.0, 1 micro HDMI	ACT	452,64	452,64	
1783	2006/11/13	01	51908	103	01	99	ELEMENTO BARREIRA EM ALUMINIO ANODIZADO NATURAL	ACT	203,07	203,07	
1783	2009/10/06	01	63302	106	02	99	ARMARIO METALICO 1000X425X1950	ACT	136,39	136,39	
1783	2010/02/09	01	69861	101	01	13	MONITOR 19" ASUS VH196S	ACT	126,97	126,97	
1783	2014/11/19	011	81290	101	01	02	PC para LCD transparente sito na sala de "EXPOSIÇÃO"	ACT	1.001,47	1.001,47	
1783	2016/07/26	01	84943	107	02	99	GUARDA SOL 8/150 F.V. aluminio acrilico	ACT	86,10	86,10	
1783	2017/08/01	01	90164	107	03	06	PROJECTOR de fachada assimétrico 183W com abraçadeira para fixação ref.:700014-5K ER-1330-06, colocado na margem do rio Lima entre o açude e a foz do rio Labruja	ACT	744,89	744,89	
1783	2019/01/04	01	92841	101	01	02	COMPUTADOR PORTÁTIL/TABLET híbrido de 10.1" c/ecrã antirreflexo ultrafino c/multi toque,processador até 1,92Ghz, 2MB de cache,memória 4GB,armazenamento 64Gb,Wireless 802.11a/b/g/n/ac,Bluetooth 4.0,portas 1USB 3.0, 1USB-C 2.0, 1 micro HDMI	ACT	452,64	452,64	
1784	2006/11/13	01	51909	103	01	99	ELEMENTO BARREIRA EM ALUMINIO ANODIZADO NATURAL	ACT	203,07	203,07	
1784	2009/10/06	01	63303	106	02	99	ARMARIO METALICO 1000X425X1950	ACT	136,39	136,39	
1784	2010/02/09	01	69862	101	01	13	MONITOR 19" ASUS VH196S	ACT	126,97	126,97	
1784	2013/03/18	01	76557	106	03	18	TELEVISOR LED TELEFUNKEN 32	ACT	285,76	285,76	
1784	2016/07/26	01	84944	107	02	99	GUARDA SOL 8/150 F.V. aluminio acrilico	ACT	86,10	86,10	
1784	2017/08/01	01	90165	107	03	06	PROJECTOR de fachada assimétrico 183W com abraçadeira para fixação ref.:700014-5K ER-1330-06, colocado na margem do rio Lima entre o açude e a foz do rio Labruja	ACT	744,89	744,89	
1784	2019/01/04	01	92842	101	01	02	COMPUTADOR PORTÁTIL/TABLET híbrido de 10.1" c/ecrã antirreflexo ultrafino c/multi toque,processador até 1,92Ghz, 2MB de cache,memória 4GB,armazenamento 64Gb,Wireless 802.11a/b/g/n/ac,Bluetooth 4.0,portas 1USB 3.0, 1USB-C 2.0, 1 micro HDMI	ACT	452,64	452,64	
1785	2006/11/13	01	51910	103	01	99	ELEMENTO BARREIRA EM ALUMINIO ANODIZADO NATURAL	ACT	203,07	203,07	
1785	2009/10/06	01	63304	106	02	99	ARMARIO METALICO 1000X425X1950	ACT	136,39	136,39	
1785	2010/02/09	01	69863	101	01	13	MONITOR 19" ASUS VH196S	ACT	126,97	126,97	
1785	2014/12/29	011	81292	73	02	01	PROGRAMA MUSEOLOGICO PARA O CENTRO DE INTERPRETAÇÃO DO VINHO VERDE	ACT	46.626,96	46.626,96	
Total Geral ou a Transportar .....									226.225.419,87	24.469.049,14	250.694.469,01

## FICHA PATRIMONIAL :

Identificação dos bens							Tipo De Sit.	Valor Patrimonial	Alterações Patrimoniais	Valor Atual	
Numero Ordem	Data de Aquisição	Tipo	Nr.Inv.	Cl.	Tipo	Bem					Descrição
1785	2016/07/26	01	84945	107	02	99	GUARDA SOL 8/150 F.V. aluminio acrilico	ACT	86,10	86,10	
1785	2017/08/01	01	90166	107	03	06	PROJECTOR de fachada assimétrico 183W com abraçadeira para fixação ref.:700014-5K ER-1330-06, colocado na margem do rio Lima entre o açude e a foz do rio Labruja	ACT	744,89	744,89	
1785	2019/01/04	01	92843	101	01	02	COMPUTADOR PORTÁTIL/TABLET híbrido de 10.1" c/ecrã antirreflexo ultrafino c/multi toque,processador até 1,92Ghz, 2MB de cache,memória 4GB,armazenamento 64Gb,Wireless 802.11a/b/g/n/ac,Bluetooth 4.0,portas 1USB 3.0, 1USB-C 2.0, 1 micro HDMI	ACT	452,64	452,64	
1786	2006/11/13	01	51911	103	01	99	ELEMENTO BARREIRA EM ALUMINIO ANODIZADO NATURAL	ACT	203,07	203,07	
1786	2009/10/06	01	63305	106	02	99	ARMARIO METALICO 1000X425X1950	ACT	136,39	136,39	
1786	2010/02/09	01	69864	101	01	13	MONITOR 19" ASUS VH196S	ACT	126,97	126,97	
1786	2014/12/29	011	81293	73	03	01	DIREITOS DE AUTOR de textos a integrar na exposição da promoção do vinho verde	ACT	20.250,00	20.250,00	
1786	2016/07/26	01	84946	107	02	99	GUARDA SOL 8/150 F.V. aluminio acrilico	ACT	86,10	86,10	
1786	2017/08/01	01	90167	107	03	06	PROJECTOR de fachada assimétrico 183W com abraçadeira para fixação ref.:700014-5K ER-1330-06, colocado na margem do rio Lima entre o açude e a foz do rio Labruja	ACT	744,89	744,89	
1786	2019/01/04	01	92844	101	01	02	COMPUTADOR PORTÁTIL/TABLET híbrido de 10.1" c/ecrã antirreflexo ultrafino c/multi toque,processador até 1,92Ghz, 2MB de cache,memória 4GB,armazenamento 64Gb,Wireless 802.11a/b/g/n/ac,Bluetooth 4.0,portas 1USB 3.0, 1USB-C 2.0, 1 micro HDMI	ACT	452,64	452,64	
1787	2006/11/13	01	51912	103	01	99	ELEMENTO BARREIRA EM ALUMINIO ANODIZADO NATURAL	ACT	203,07	203,07	
1787	2009/10/06	01	63306	106	02	99	ARMARIO METALICO 1000X425X1950	ACT	136,39	136,39	
1787	2010/02/09	01	69865	101	01	13	MONITOR 19" ASUS VH196S	ACT	126,97	126,97	
1787	2016/07/26	01	84947	107	02	99	BASE DE CIMENTO para guarda sol 25Kg	ACT	24,60	24,60	
1787	2017/08/01	01	90168	107	03	06	PROJECTOR de fachada assimétrico 183W com abraçadeira para fixação ref.:700014-5K ER-1330-06, colocado na margem do rio Lima entre o açude e a foz do rio Labruja	ACT	744,89	744,89	
1787	2019/01/04	01	92845	101	01	02	COMPUTADOR PORTÁTIL/TABLET híbrido de 10.1" c/ecrã antirreflexo ultrafino c/multi toque,processador até 1,92Ghz, 2MB de cache,memória 4GB,armazenamento 64Gb,Wireless 802.11a/b/g/n/ac,Bluetooth 4.0,portas 1USB 3.0, 1USB-C 2.0, 1 micro HDMI	ACT	452,64	452,64	
1788	2006/11/13	01	51913	103	01	99	ELEMENTO BARREIRA EM ALUMINIO ANODIZADO NATURAL	ACT	203,07	203,07	
1788	2009/10/06	01	63307	106	02	99	ARMARIO METALICO 1000X425X1950	ACT	136,39	136,39	
1788	2010/02/09	01	69866	101	01	13	MONITOR 19" ASUS VH196S	ACT	126,97	126,97	
1788	2013/03/11	01	76561	117	05	01	CONTENTOR MÓVEL 240LT	ACT	128,35	128,35	
1788	2014/12/29	014	81295	401	05	07	PASSEIOS cedido pelo alvará de loteamento nº01/13 sito no lugar de Pereira na freguesia de CORRELLHÃ	ACT	42.400,00	42.400,00	
1788	2016/07/26	01	84948	107	02	99	BASE DE CIMENTO para guarda sol 25Kg	ACT	24,60	24,60	
1788	2017/08/01	01	90169	107	03	06	PROJECTOR de fachada assimétrico 183W com abraçadeira para fixação ref.:700014-5K ER-1330-06, colocado na margem do rio Lima entre o açude e a foz do rio Labruja	ACT	744,89	744,89	
1789	2006/11/13	01	51914	103	01	99	ELEMENTO BARREIRA EM ALUMINIO ANODIZADO NATURAL	ACT	203,07	203,07	
1789	2009/10/06	01	63308	106	02	99	ARMARIO METALICO 1000X425X1950	ACT	136,39	136,39	
1789	2010/02/09	01	69867	101	01	13	MONITOR 19" ASUS VH196S	ACT	126,97	126,97	
1789	2013/01/17	01	76562	106	03	18	TELEVISOR LED LG 42	ACT	637,76	637,76	
Total Geral ou a Transportar .....									226.295.260,58	24.469.049,14	250.764.309,72

## MAPA DE INVENTÁRIO

Data : 2021/05/03

Ano : 2020

Pagina: 15

36

## FICHA PATRIMONIAL :

Identificação dos bens							Tipo De Sit.	Valor Patrimonial	Alterações Patrimoniais	Valor Atual	
Numero Ordem	Data de Aquisição	Tipo	Nr.Inv.	Cl.	Tipo	Bem					Descrição
1789	2014/12/29	014	81296	401	05	07	ARRUMENTOS cedido pelo alvará de loteamento nº01/13 sito no lugar de Pereira na freguesia de CORRELHÃ	ACT	46.681,50	46.681,50	
1789	2016/07/26	01	84949	107	02	99	BASE DE CIMENTO para guarda sol 25Kg	ACT	24,60	24,60	
1789	2017/08/01	01	90170	107	03	06	PROJECTOR de fachada assimétrico 183W com abraçadeira para fixação ref.:700014-5K ER-1330-06, colocado na margem do rio Lima entre o açude e a foz do rio Labruja	ACT	744,89	744,89	
1790	2006/11/13	01	51915	103	01	99	ELEMENTO BARREIRA EM ALUMINIO ANODIZADO NATURAL	ACT	203,07	203,07	
1790	2009/10/06	01	63309	106	02	99	ARMARIO METALICO 1000X425X1950	ACT	136,39	136,39	
1790	2010/02/09	01	69868	101	01	13	MONITOR 19" ASUS VH196S	ACT	126,97	126,97	
1790	2013/02/14	01	76563	107	01	23	SECRETÁRIA EM MUHALY 240X65X94	ACT	547,29	547,29	
1790	2014/12/29	014	81297	401	05	07	ESTACIONAMENTOS cedido pelo alvará de loteamento nº01/13 sito no lugar de Pereira na freguesia de CORRELHÃ	ACT	21.000,00	21.000,00	
1790	2016/07/26	01	84950	107	02	99	BASE DE CIMENTO para guarda sol 25Kg	ACT	24,60	24,60	
1790	2017/08/01	01	90171	107	03	06	PROJECTOR de fachada assimétrico 183W com abraçadeira para fixação ref.:700014-5K ER-1330-06, colocado na margem do rio Lima entre o açude e a foz do rio Labruja	ACT	744,89	744,89	
1791	2006/11/13	01	51916	103	01	99	ELEMENTO BARREIRA EM ALUMINIO ANODIZADO NATURAL	ACT	203,07	203,07	
1791	2009/10/06	01	63310	106	02	99	ARMARIO METALICO 1000X425X1950	ACT	136,39	136,39	
1791	2010/02/09	01	69869	101	01	13	MONITOR 19" ASUS VH196S	ACT	126,97	126,97	
1791	2013/02/14	01	76564	107	01	23	SECRETÁRIA EM MUKALY 150X65X74	ACT	486,48	486,48	
1791	2014/05/14	011	81298	73	03	01	Registo de sinais distintivos do comércio "PONTE DE LIMA CONVIDA"	ACT	154,63	154,63	
1791	2016/07/26	01	84951	107	02	99	BASE DE CIMENTO para guarda sol 25Kg	ACT	24,60	24,60	
1791	2017/08/01	01	90172	107	03	06	PROJECTOR de fachada assimétrico 183W com abraçadeira para fixação ref.:700014-5K ER-1330-06, colocado na margem do rio Lima entre o açude e a foz do rio Labruja	ACT	744,89	744,89	
1792	2006/11/13	01	51917	103	01	99	ELEMENTO BARREIRA EM ALUMINIO ANODIZADO NATURAL	ACT	203,07	203,07	
1792	2009/10/06	01	63311	106	02	99	ARMARIO METALICO 1000X425X1950	ACT	136,39	136,39	
1792	2010/05/06	01	69870	101	01	01	BASTIDOR 19" 15U 600X550X70	ACT	290,56	290,56	
1792	2013/02/14	01	76565	107	01	23	SECRETÁRIA EM MUKALY 150X65X74	ACT	486,48	486,48	
1792	2014/05/14	011	81299	73	03	01	Registo de sinais distintivos do comércio "EM EPOCA BAIXA PONTE DE LIMA EM ALTA"	ACT	154,63	154,63	
1792	2016/07/26	01	84952	107	02	99	BASE DE CIMENTO para guarda sol 25Kg	ACT	24,60	24,60	
1792	2017/08/01	01	90173	107	03	06	PROJECTOR de fachada assimétrico 183W com abraçadeira para fixação ref.:700014-5K ER-1330-06, colocado na margem do rio Lima entre o açude e a foz do rio Labruja	ACT	744,89	744,89	
1793	2006/11/13	01	51918	103	01	99	ELEMENTO BARREIRA EM ALUMINIO ANODIZADO NATURAL	ACT	203,07	203,07	
1793	2009/10/06	01	63312	106	02	99	ARMARIO METALICO 1000X425X1950	ACT	136,39	136,39	
1793	2010/11/10	01	69871	101	01	07	IMPRESSORA MULTIFUNÇÕES BROTHER MFC-6890CDW	ACT	371,84	371,84	
1793	2013/02/14	01	76566	107	01	23	SECRETÁRIA EM MUKALY 150X65X74	ACT	486,48	486,48	
1793	2014/08/21	01	81300	107	04	07	EXAUSTOR INTEGRAL AÇO INOX AISI 304 INOX COM FILTRO DE RDE 500X500, VENTILADOR DE COBERTURA E VARIADOR VELOCIDADE	ACT	1.800,58	1.800,58	
1793	2016/07/26	01	84953	107	02	99	BASE DE CIMENTO para guarda sol 25Kg	ACT	24,60	24,60	
1793	2017/08/01	01	90174	107	03	06	PROJECTOR de fachada assimétrico 183W com abraçadeira para fixação ref.:700014-5K ER-1330-06, colocado na margem do rio Lima entre o açude e a foz do rio Labruja	ACT	744,89	744,89	
1794	2006/11/13	01	51919	103	01	99	ELEMENTO BARREIRA EM ALUMINIO ANODIZADO NATURAL	ACT	203,07	203,07	
Total Geral ou a Transportar .....									226.373.383,35	24.469.049,14	250.842.432,49

## MAPA DE INVENTÁRIO

Data : 2021/05/03

Ano : 2020

Pagina: 15

37

## FICHA PATRIMONIAL :

Identificação dos bens							Tipo De Sit.	Valor Patrimonial	Alterações Patrimoniais	Valor Atual	
Numero Ordem	Data de Aquisição	Tipo	Nr.Inv.	Cl.	Tipo	Bem					Descrição
1794	2009/10/06	01	63313	106	02	99	ARMARIO METALICO 1000X425X1950	ACT	136,39	136,39	
1794	2010/11/10	01	69872	101	01	99	PLACA GRÁFICA ATI HD3650 512MB	ACT	59,97	59,97	
1794	2013/02/14	01	76567	107	01	23	SECRETÁRIA EM MUKALY 150X65X74	ACT	486,48	486,48	
1794	2016/07/26	01	84954	107	02	99	BASE DE CIMENTO para guarda sol 25Kg	ACT	24,60	24,60	
1794	2017/08/01	01	90175	107	03	06	PROJECTOR de fachada assimétrico 183W com abraçadeira para fixação ref.:700014-5K ER-1330-06, colocado na margem do rio Lima entre o açude e a foz do rio Labruja	ACT	744,89	744,89	
1795	2006/11/13	01	51920	103	01	99	ELEMENTO BARREIRA EM ALUMINIO ANODIZADO NATURAL	ACT	203,07	203,07	
1795	2009/10/06	01	63314	106	02	99	ARMARIO METALICO 1000X425X1950	ACT	136,39	136,39	
1795	2010/11/02	01	69873	106	03	15	AUTO-RÁDIO SONY	ACT	164,94	164,94	
1795	2013/02/14	01	76568	107	01	99	MÓVEL PÚLPITO EM MUKALY 60X40X140	ACT	304,05	304,05	
1795	2014/10/17	01	81302	107	03	06	PROJECTOR DE CHÃO ASSIMÉTRICO ERMAX	ACT	364,17	364,17	
1795	2016/07/26	01	84955	107	02	99	BASE DE CIMENTO para guarda sol 25Kg	ACT	24,60	24,60	
1795	2017/08/01	01	90176	107	03	06	PROJECTOR de fachada assimétrico 183W com abraçadeira para fixação ref.:700014-5K ER-1330-06, colocado na margem do rio Lima entre o açude e a foz do rio Labruja	ACT	744,89	744,89	
1796	2006/11/13	01	51921	103	01	99	ELEMENTO BARREIRA EM ALUMINIO ANODIZADO NATURAL	ACT	203,07	203,07	
1796	2009/10/06	01	63315	106	02	99	ARMARIO METALICO 1000X425X1950	ACT	136,39	136,39	
1796	2010/03/12	01	69874	113	06	02	SELIM ENSINO CLÁSSICA "VIENA" PRETO 17"	ACT	731,85	731,85	
1796	2013/02/06	01	76569	107	04	07	EXAUSTOR	ACT	133,78	133,78	
1796	2014/10/17	01	81303	107	03	06	PROJECTOR DE CHÃO ASSIMÉTRICO ERMAX	ACT	364,17	364,17	
1796	2016/07/26	01	84956	107	02	99	BASE DE CIMENTO para guarda sol 25Kg	ACT	24,60	24,60	
1796	2017/08/01	01	90177	107	03	06	PROJECTOR de fachada assimétrico 183W com abraçadeira para fixação ref.:700014-5K ER-1330-06, colocado na margem do rio Lima entre o açude e a foz do rio Labruja	ACT	744,89	744,89	
1797	2006/11/13	01	51922	103	01	99	ELEMENTO BARREIRA EM ALUMINIO ANODIZADO NATURAL	ACT	203,07	203,07	
1797	2009/10/06	01	63316	106	02	99	ARMARIO METALICO 1000X425X1950	ACT	136,39	136,39	
1797	2010/03/12	01	69875	113	06	02	SELIM ENSINO CLÁSSICA "VIENA" PRETO 17,5"	ACT	731,85	731,85	
1797	2014/10/17	01	81304	107	03	06	PROJECTOR DE CHÃO ASSIMÉTRICO ERMAX	ACT	364,17	364,17	
1797	2016/07/26	01	84957	107	02	99	BASE DE CIMENTO para guarda sol 25Kg	ACT	24,60	24,60	
1797	2017/08/01	01	90178	107	03	06	PROJECTOR de fachada assimétrico 183W com abraçadeira para fixação ref.:700014-5K ER-1330-06, colocado na margem do rio Lima entre o açude e a foz do rio Labruja	ACT	744,89	744,89	
1798	2006/11/13	01	51923	103	01	99	ELEMENTO BARREIRA EM ALUMINIO ANODIZADO NATURAL	ACT	203,07	203,07	
1798	2009/10/06	01	63317	106	02	99	ARMARIO METALICO 1000X425X1950	ACT	136,39	136,39	
1798	2010/03/12	01	69876	113	06	02	CABEÇADA "HIPICAL" COURO ENSINO R/DUPLA COB PRETO	ACT	38,08	38,08	
1798	2013/02/15	01	76571	107	01	07	CADEIRA ALMOFADADA COM BRAÇOS EXECUTIVO COPACABANA 22888 PR	ACT	59,23	59,23	
1798	2014/10/17	01	81305	107	03	06	PROJECTOR DE CHÃO ASSIMÉTRICO ERMAX	ACT	364,17	364,17	
1798	2016/07/26	01	84958	107	02	99	BASE DE CIMENTO para guarda sol 25Kg	ACT	24,60	24,60	
1798	2017/08/01	01	90179	107	03	06	PROJECTOR de fachada assimétrico 183W com abraçadeira para fixação ref.:700014-5K ER-1330-06, colocado na margem do rio Lima entre o açude e a foz do rio Labruja	ACT	744,89	744,89	
1799	2006/11/13	01	51924	103	01	99	ELEMENTO BARREIRA EM ALUMINIO ANODIZADO NATURAL	ACT	203,07	203,07	
1799	2009/10/06	01	63318	106	02	99	ARMARIO METALICO 1000X425X1950	ACT	136,39	136,39	
1799	2010/03/12	01	69877	113	06	02	CABEÇADA "HIPICAL" COURO ENSINO R/DUPLA FULL PRETO	ACT	38,08	38,08	
1799	2013/02/15	01	76572	107	01	07	CADEIRA ALMOFADADA COM BRAÇOS EXECUTIVO COPACABANA 22888 PR	ACT	59,23	59,23	
1799	2014/10/17	01	81306	107	03	06	PROJECTOR DE CHÃO ASSIMÉTRICO ERMAX	ACT	364,17	364,17	
Total Geral ou a Transportar .....									226.383.692,88	24.469.049,14	250.852.742,02

## MAPA DE INVENTÁRIO

Data : 2021/05/03

Ano : 2020

Pagina: 15

38

## FICHA PATRIMONIAL :

Identificação dos bens							Tipo De Sit.	Valor Patrimonial	Alterações Patrimoniais	Valor Atual	
Numero Ordem	Data de Aquisição	Tipo	Nr.Inv.	Cl.	Tipo	Bem					Descrição
1799	2016/07/27	01	84959	118	04	01	MASTRO alumínio lacado a branco com 6,60mts topo standard	ACT	123,00		123,00
1799	2017/08/01	01	90180	107	03	06	PROJECTOR de fachada assimétrico 183W com abraçadeira para fixação ref.:700014-5K ER-1330-06, colocado na margem do rio Lima entre o açude e a foz do rio Labruja	ACT	744,89		744,89
1800	2006/11/13	01	51925	103	01	99	ELEMENTO BARREIRA EM ALUMINIO ANODIZADO NATURAL	ACT	203,07		203,07
1800	2009/10/06	01	63319	106	02	99	ARMARIO METALICO 1000X425X1950	ACT	136,39		136,39
1800	2010/03/12	01	69878	113	06	02	LORO PARA ESTRIBOS "LUDOMAR" C/VEGETAL 140/29 PAR PRETOS	ACT	45,22		45,22
1800	2013/02/15	01	76573	107	01	07	CADEIRA ALMOFADADA COM BRAÇOS EXECUTIVO COPACABANA 22888 PR	ACT	59,23		59,23
1800	2014/10/17	01	81307	107	03	06	PROJECTOR DE CHÃO ASSIMÉTRICO ERMAX	ACT	364,17		364,17
1800	2016/07/27	01	84960	118	04	01	MASTRO alumínio lacado a branco com 6,60mts topo standard	ACT	123,00		123,00
1800	2017/08/01	01	90181	107	03	06	PROJECTOR de fachada assimétrico 183W com abraçadeira para fixação ref.:700014-5K ER-1330-06, colocado na margem do rio Lima entre o açude e a foz do rio Labruja	ACT	744,89		744,89
1801	2006/11/13	01	51926	103	01	99	ELEMENTO BARREIRA EM ALUMINIO ANODIZADO NATURAL	ACT	203,07		203,07
1801	2009/10/06	01	63320	106	02	99	ARMARIO METALICO 1000X425X1950	ACT	136,39		136,39
1801	2010/03/12	01	69879	113	06	02	LORO PARA ESTRIBOS "LUDOMAR" C/VEGETAL 140/29 PAR PRETOS	ACT	45,22		45,22
1801	2013/02/15	01	76574	107	01	07	CADEIRA ALMOFADADA COM BRAÇOS EXECUTIVO COPACABANA 22888 PR	ACT	59,23		59,23
1801	2014/10/17	01	81308	107	03	06	PROJECTOR DE CHÃO ASSIMÉTRICO ERMAX	ACT	364,17		364,17
1801	2016/07/27	01	84961	118	04	01	MASTRO alumínio lacado a branco com 6,60mts topo standard	ACT	123,00		123,00
1801	2017/08/01	01	90182	107	03	06	PROJECTOR de fachada assimétrico 183W com abraçadeira para fixação ref.:700014-5K ER-1330-06, colocado na margem do rio Lima entre o açude e a foz do rio Labruja	ACT	744,89		744,89
1802	2006/11/13	01	51927	103	01	99	ELEMENTO BARREIRA EM ALUMINIO ANODIZADO NATURAL	ACT	203,07		203,07
1802	2009/10/06	01	63321	106	02	99	ARMARIO METALICO 1000X425X1950	ACT	136,39		136,39
1802	2013/02/15	01	76575	107	01	07	CADEIRA ALMOFADADA COM BRAÇOS EXECUTIVO COPACABANA 22888 PR	ACT	59,23		59,23
1802	2014/10/17	01	81309	107	03	06	PROJECTOR DE CHÃO ASSIMÉTRICO ERMAX	ACT	364,17		364,17
1802	2016/07/27	01	84962	118	04	01	MASTRO alumínio lacado a branco com 6,60mts topo standard	ACT	123,00		123,00
1802	2017/08/01	01	90183	107	03	06	PROJECTOR de fachada assimétrico 183W com abraçadeira para fixação ref.:700014-5K ER-1330-06, colocado na margem do rio Lima entre o açude e a foz do rio Labruja	ACT	744,89		744,89
1803	2006/11/13	01	51928	103	01	99	ELEMENTO BARREIRA EM ALUMINIO ANODIZADO NATURAL	ACT	203,07		203,07
1803	2009/10/06	01	63322	106	02	99	ARMARIO METALICO 1000X425X1950	ACT	136,39		136,39
1803	2013/02/15	01	76576	107	01	07	CADEIRA ALMOFADADA COM BRAÇOS EXECUTIVO COPACABANA 22888 PR	ACT	59,23		59,23
1803	2014/10/17	01	81310	107	03	06	PROJECTOR DE CHÃO ASSIMÉTRICO ERMAX	ACT	364,17		364,17
1803	2016/07/27	01	84963	118	04	01	MASTRO alumínio lacado a branco com 6,60mts topo standard	ACT	123,00		123,00
1803	2017/08/23	01	90184	117	01	08	CONTADOR DE ÁGUA volumétrico SV-RTK, Q3=2,5m3/h, R200, MAP16, DN15mm, ligações roscadas 3/4"-3/4", L=165mm, água fria com conjunto de peças de ligação	ACT	16,24		16,24
Total Geral ou a Transportar .....									226.390.445,56	24.469.049,14	250.859.494,70



## MAPA DE INVENTÁRIO

Data : 2021/05/03

Ano : 2020

Pagina: 15

39

## FICHA PATRIMONIAL :

Identificação dos bens							Tipo De Sit.	Valor Patrimonial	Alterações Patrimoniais	Valor Atual
Numero Ordem	Data de Aquisição	Tipo	Nr.Inv.	Cl.	Tipo	Bem				
1803	2019/01/04	01	92861	101	01	02	COMPUTADOR PORTÁTIL/TABLET híbrido de 10.1" c/ecrã antirreflexo ultrafino c/multi toque,processador até 1,92Ghz, 2MB de cache,memória 4GB,armazenamento 64Gb,Wireless 802.11a/b/g/n/ac,Bluetooth 4.0,portas 1USB 3.0, 1USB-C 2.0, 1 micro HDMI	ACT	452,64	452,64
1804	2006/11/13	01	51929	103	01	99	ELEMENTO BARREIRA EM ALUMINIO ANODIZADO NATURAL	ACT	203,07	203,07
1804	2009/10/06	01	63323	106	02	99	ARMARIO METALICO 1000X425X1950	ACT	136,39	136,39
1804	2010/12/15	01	69882	101	01	27	DISCO 300GB 10K P/ EVA 4000	ACT	921,22	921,22
1804	2013/02/15	01	76577	107	01	07	CADEIRA ALMOFADADA COM BRAÇOS EXECUTIVO COPACABANA 22888 PR	ACT	59,23	59,23
1804	2014/10/17	01	81311	107	03	06	PROJECTOR DE CHÃO ASSIMÉTRICO ERMAX	ACT	364,17	364,17
1804	2016/07/27	01	84964	118	04	01	MASTRO alumínio lacado a branco com 6,60mts topo standard	ACT	123,00	123,00
1804	2017/08/23	01	90185	117	01	08	CONTADOR DE ÁGUA volumétrico SV-RTK, Q3=2,5m3/h, R200, MAP16, DN15mm, ligações roscadas 3/4"-3/4", L=165mm, água fria com conjunto de peças de ligação	ACT	16,24	16,24
1804	2019/01/04	01	92862	101	01	02	COMPUTADOR PORTÁTIL/TABLET híbrido de 10.1" c/ecrã antirreflexo ultrafino c/multi toque,processador até 1,92Ghz, 2MB de cache,memória 4GB,armazenamento 64Gb,Wireless 802.11a/b/g/n/ac,Bluetooth 4.0,portas 1USB 3.0, 1USB-C 2.0, 1 micro HDMI	ACT	452,64	452,64
1805	2006/11/13	01	51930	103	01	99	ELEMENTO BARREIRA EM ALUMINIO ANODIZADO NATURAL	ACT	203,07	203,07
1805	2009/10/06	01	63324	106	02	99	ARMARIO METALICO 1000X425X1950	ACT	136,39	136,39
1805	2010/12/15	01	69883	101	01	27	DISCO 300GB 10K P/ EVA 4000	ACT	921,22	921,22
1805	2013/02/15	01	76578	107	01	07	CADEIRA ALMOFADADA COM BRAÇOS EXECUTIVO COPACABANA 22888 PR	ACT	59,23	59,23
1805	2014/10/17	01	81312	107	03	06	PROJECTOR DE CHÃO ASSIMÉTRICO ERMAX	ACT	364,17	364,17
1805	2016/07/27	01	84965	118	04	01	MASTRO alumínio lacado a branco com 6,60mts topo standard	ACT	123,00	123,00
1805	2017/08/23	01	90186	117	01	08	CONTADOR DE ÁGUA volumétrico SV-RTK, Q3=2,5m3/h, R200, MAP16, DN15mm, ligações roscadas 3/4"-3/4", L=165mm, água fria com conjunto de peças de ligação	ACT	16,24	16,24
1805	2019/01/04	01	92863	101	01	02	COMPUTADOR PORTÁTIL/TABLET híbrido de 10.1" c/ecrã antirreflexo ultrafino c/multi toque,processador até 1,92Ghz, 2MB de cache,memória 4GB,armazenamento 64Gb,Wireless 802.11a/b/g/n/ac,Bluetooth 4.0,portas 1USB 3.0, 1USB-C 2.0, 1 micro HDMI	ACT	452,64	452,64
1806	2006/11/13	01	51931	103	01	99	ELEMENTO BARREIRA EM ALUMINIO ANODIZADO NATURAL	ACT	203,07	203,07
1806	2009/10/06	01	63325	106	02	99	ARMARIO METALICO 1000X425X1950	ACT	136,39	136,39
1806	2010/12/15	01	69884	101	01	27	DISCO 300GB 10K P/ EVA 4000	ACT	921,22	921,22
1806	2013/02/15	01	76579	107	01	07	CADEIRA ALMOFADADA COM BRAÇOS EXECUTIVO COPACABANA 22888 PR	ACT	59,23	59,23
1806	2014/10/17	01	81313	107	03	06	PROJECTOR DE CHÃO ASSIMÉTRICO ERMAX	ACT	364,17	364,17
1806	2016/07/27	01	84966	118	04	01	MASTRO alumínio lacado a branco com 6,60mts topo standard	ACT	123,00	123,00
1806	2017/08/23	01	90187	117	01	08	CONTADOR DE ÁGUA volumétrico SV-RTK, Q3=2,5m3/h, R200, MAP16, DN15mm, ligações roscadas 3/4"-3/4", L=165mm, água fria com conjunto de peças de ligação	ACT	16,24	16,24
Total Geral ou a Transportar .....								226.397.273,44	24.469.049,14	250.866.322,58

## MAPA DE INVENTÁRIO

## FICHA PATRIMONIAL :

Identificação dos bens							Tipo De Sit.	Valor Patrimonial	Alterações Patrimoniais	Valor Atual	
Numero Ordem	Data de Aquisição	Tipo	Nr.Inv.	Cl.	Tipo	Bem					Descrição
1806	2019/01/04	01	92864	101	01	02	COMPUTADOR PORTÁTIL/TABLET híbrido de 10.1" c/ecrã antirreflexo ultrafino c/multi toque,processador até 1,92Ghz, 2MB de cache,memória 4GB,armazenamento 64Gb,Wireless 802.11a/b/g/n/ac,Bluetooth 4.0,portas 1USB 3.0, 1USB-C 2.0, 1 micro HDMI	ACT	452,64	452,64	
1807	2006/11/13	01	51932	103	01	99	ELEMENTO BARREIRA EM ALUMINIO ANODIZADO NATURAL	ACT	203,07	203,07	
1807	2009/10/06	01	63326	106	02	99	ARMARIO METALICO 1000X425X1950	ACT	136,39	136,39	
1807	2014/10/17	01	81314	107	03	06	PROJECTOR DE CHÃO ASSIMÉTRICO ERMAX	ACT	364,17	364,17	
1807	2016/07/27	01	84967	118	04	01	MASTRO alumínio lacado a branco com 6,60mts topo standard	ACT	123,00	123,00	
1807	2017/08/23	01	90188	117	01	08	CONTADOR DE ÁGUA volumétrico SV-RTK, Q3=2,5m3/h, R200, MAP16, DN15mm, ligações roscadas 3/4"-3/4", L=165mm, água fria com conjunto de peças de ligação	ACT	16,24	16,24	
1807	2019/01/04	01	92865	101	01	02	COMPUTADOR PORTÁTIL/TABLET híbrido de 10.1" c/ecrã antirreflexo ultrafino c/multi toque,processador até 1,92Ghz, 2MB de cache,memória 4GB,armazenamento 64Gb,Wireless 802.11a/b/g/n/ac,Bluetooth 4.0,portas 1USB 3.0, 1USB-C 2.0, 1 micro HDMI	ACT	452,64	452,64	
1808	2009/10/06	01	63327	106	02	99	ARMARIO METALICO 1000X425X1950	ACT	136,39	136,39	
1808	2010/07/29	01	69886	106	03	03	COLUNA ELECTRO-VOICE EVID 4.2	ACT	168,74	168,74	
1808	2013/02/15	01	76581	107	01	07	CADEIRA DE ESTIRADOR HT-307 AZ	ACT	69,12	69,12	
1808	2014/10/17	01	81315	107	03	06	PROJECTOR DE CHÃO ASSIMÉTRICO ERMAX	ACT	364,17	364,17	
1808	2016/07/27	01	84968	118	04	01	MASTRO alumínio lacado a branco com 6,60mts topo standard	ACT	123,00	123,00	
1808	2017/08/23	01	90189	117	01	08	CONTADOR DE ÁGUA volumétrico SV-RTK, Q3=2,5m3/h, R200, MAP16, DN15mm, ligações roscadas 3/4"-3/4", L=165mm, água fria com conjunto de peças de ligação	ACT	16,24	16,24	
1808	2019/01/04	01	92866	101	01	02	COMPUTADOR PORTÁTIL/TABLET híbrido de 10.1" c/ecrã antirreflexo ultrafino c/multi toque,processador até 1,92Ghz, 2MB de cache,memória 4GB,armazenamento 64Gb,Wireless 802.11a/b/g/n/ac,Bluetooth 4.0,portas 1USB 3.0, 1USB-C 2.0, 1 micro HDMI	ACT	452,64	452,64	
1809	2009/10/06	01	63328	106	02	99	ARMARIO METALICO 1000X425X1950	ACT	136,39	136,39	
1809	2010/07/29	01	69887	106	03	03	COLUNA ELECTRO-VOICE EVID 4.2	ACT	168,74	168,74	
1809	2013/02/15	01	76582	107	01	07	CADEIRA DE ESTIRADOR HT-307 AZ	ACT	69,12	69,12	
1809	2014/10/17	01	81316	107	03	06	PROJECTOR DE CHÃO ASSIMÉTRICO ERMAX	ACT	364,17	364,17	
1809	2016/07/27	01	84969	118	04	01	MASTRO alumínio lacado a branco com 6,60mts topo standard	ACT	123,00	123,00	
1809	2017/08/23	01	90190	117	01	08	CONTADOR DE ÁGUA volumétrico SV-RTK, Q3=2,5m3/h, R200, MAP16, DN15mm, ligações roscadas 3/4"-3/4", L=165mm, água fria com conjunto de peças de ligação	ACT	16,24	16,24	
1809	2019/01/04	01	92867	101	01	02	COMPUTADOR PORTÁTIL/TABLET híbrido de 10.1" c/ecrã antirreflexo ultrafino c/multi toque,processador até 1,92Ghz, 2MB de cache,memória 4GB,armazenamento 64Gb,Wireless 802.11a/b/g/n/ac,Bluetooth 4.0,portas 1USB 3.0, 1USB-C 2.0, 1 micro HDMI	ACT	452,64	452,64	
1810	2006/11/13	01	51935	103	01	99	SUPORTE MULTIFUNCOES PARA SINALIZACAO A3	ACT	207,75	207,75	
1810	2009/10/06	01	63329	106	02	99	ARMARIO METALICO 1000X425X1950	ACT	136,39	136,39	
1810	2010/07/29	01	69888	106	03	03	COLUNA ELECTRO-VOICE EVID 4.2	ACT	168,74	168,74	
Total Geral ou a Transportar .....									226.402.195,07	24.469.049,14	250.871.244,21

## MAPA DE INVENTÁRIO

Data : 2021/05/03

Ano : 2020

Pagina: 15

41

## FICHA PATRIMONIAL :

Identificação dos bens							Tipo De Sit.	Valor Patrimonial	Alterações Patrimoniais	Valor Atual	
Numero Ordem	Data de Aquisição	Tipo	Nr.Inv.	Cl.	Tipo	Bem					Descrição
1810	2013/02/15	01	76583	107	06	99	PANELA EM INOX ARTAME 60L	ACT	167,89	167,89	
1810	2014/10/17	01	81317	107	03	06	PROJECTOR DE CHÃO ASSIMÉTRICO ERMAX	ACT	364,17	364,17	
1810	2016/07/27	01	84970	118	04	01	MASTRO alumínio lacado a branco com 6,60mts topo standard	ACT	123,00	123,00	
1810	2017/08/23	01	90191	117	01	08	CONTADOR DE ÁGUA volumétrico SV-RTK, Q3=2,5m3/h, R200, MAP16, DN15mm, ligações roscadas 3/4"-3/4", L=165mm, água fria com conjunto de peças de ligação	ACT	16,24	16,24	
1810	2019/04/01	01	92868	101	01	02	COMPUTADOR PORTÁTIL/TABLET híbrido de 10.1" c/ecrã antirreflexo ultrafino c/multi toque,processador até 1,92Ghz, 2MB de cache,memória 4GB,armazenamento 64Gb,Wireless 802.11a/b/g/n/ac,Bluetooth 4.0,portas USB 3.0, 1USB-C 2.0, 1 micro HDMI	ACT	452,64	452,64	
1811	2006/11/13	01	51936	103	01	99	SUPORTE MULTIFUNCOES PARA SINALIZAÇÃO A3	ACT	207,75	207,75	
1811	2009/10/06	01	63330	106	02	99	ARMARIO METALICO 1000X425X1950	ACT	136,39	136,39	
1811	2010/07/29	01	69889	106	03	03	COLUNA ELECTRO-VOICE EVID 4.2	ACT	168,74	168,74	
1811	2013/02/15	01	76584	107	06	99	TABULEIRO INOX PARA FORNO EM INOX	ACT	33,52	33,52	
1811	2014/10/14	01	81318	112	01	03	EXTINTOR CO2 5KG	ACT	43,70	43,70	
1811	2016/07/27	01	84971	118	04	01	MASTRO alumínio lacado a branco com 6,60mts topo standard	ACT	123,00	123,00	
1811	2017/08/23	01	90192	117	01	08	CONTADOR DE ÁGUA volumétrico SV-RTK, Q3=2,5m3/h, R200, MAP16, DN15mm, ligações roscadas 3/4"-3/4", L=165mm, água fria com conjunto de peças de ligação	ACT	16,24	16,24	
1811	2019/04/01	01	92869	101	01	02	COMPUTADOR PORTÁTIL/TABLET híbrido de 10.1" c/ecrã antirreflexo ultrafino c/multi toque,processador até 1,92Ghz, 2MB de cache,memória 4GB,armazenamento 64Gb,Wireless 802.11a/b/g/n/ac,Bluetooth 4.0,portas USB 3.0, 1USB-C 2.0, 1 micro HDMI	ACT	452,64	452,64	
1812	2006/11/13	01	51937	103	01	99	SUPORTE MULTIFUNCOES PARA SINALIZAÇÃO A3	ACT	207,75	207,75	
1812	2009/10/06	01	63331	106	02	99	ARMARIO METALICO 1000X425X1950	ACT	136,39	136,39	
1812	2010/07/29	01	69890	106	03	03	COLUNA ELECTRO-VOICE EVID 4.2	ACT	168,74	168,74	
1812	2013/02/15	01	76585	107	06	99	TABULEIRO INOX PARA FORNO EM INOX	ACT	33,52	33,52	
1812	2014/10/02	01	81319	107	04	01	AR CONDICIONADO DAIKIN	ACT	3.004,40	3.004,40	
1812	2016/07/27	01	84972	118	04	01	MASTRO alumínio lacado a branco com 6,60mts topo standard	ACT	123,00	123,00	
1812	2017/08/23	01	90193	117	01	08	CONTADOR DE ÁGUA volumétrico SV-RTK, Q3=2,5m3/h, R200, MAP16, DN15mm, ligações roscadas 3/4"-3/4", L=165mm, água fria com conjunto de peças de ligação	ACT	16,24	16,24	
1812	2019/01/04	01	92870	101	01	02	COMPUTADOR PORTÁTIL/TABLET híbrido de 10.1" c/ecrã antirreflexo ultrafino c/multi toque,processador até 1,92Ghz, 2MB de cache,memória 4GB,armazenamento 64Gb,Wireless 802.11a/b/g/n/ac,Bluetooth 4.0,portas USB 3.0, 1USB-C 2.0, 1 micro HDMI	ACT	452,64	452,64	
1813	2006/11/13	01	51938	103	01	99	SUPORTE MULTIFUNCOES PARA SINALIZAÇÃO A3	ACT	207,75	207,75	
1813	2009/10/06	01	63332	106	02	99	ARMARIO METALICO 1000X425X1950	ACT	136,39	136,39	
1813	2010/07/29	01	69891	106	03	03	COLUNA ELECTRO-VOICE EVID 4.2	ACT	168,74	168,74	
1813	2013/02/15	01	76586	107	06	99	PANELA EM INOX ARTAME 50L	ACT	149,90	149,90	
1813	2014/08/13	01	81320	117	05	99	300 CONTADORES DE ÁGUA DN15	ACT	5.954,18	5.954,18	
1813	2016/07/27	01	84973	118	04	01	MASTRO alumínio lacado a branco com 6,60mts topo standard	ACT	123,00	123,00	
Total Geral ou a Transportar .....									226.415.383,63	24.469.049,14	250.884.432,77

## FICHA PATRIMONIAL :

Identificação dos bens							Tipo De Sit.	Valor Patrimonial	Alterações Patrimoniais	Valor Atual	
Numero Ordem	Data de Aquisição	Tipo	Nr.Inv.	Cl.	Tipo	Bem					Descrição
1813	2017/08/23	01	90194	117	01	08	CONTADOR DE ÁGUA volumétrico SV-RTK, Q3=2,5m3/h, R200, MAP16, DN15mm, ligações roscadas 3/4"-3/4", L=165mm, água fria com conjunto de peças de ligação	ACT	16,24	16,24	
1813	2019/01/04	01	92871	101	01	02	COMPUTADOR PORTÁTIL/TABLET híbrido de 10.1" c/ecrã antirreflexo ultrafino c/multi toque,processador até 1,92Ghz, 2MB de cache,memória 4GB,armazenamento 64Gb,Wireless 802.11a/b/g/n/ac,Bluetooth 4.0,portas 1USB 3.0, 1USB-C 2.0, 1 micro HDMI	ACT	452,64	452,64	
1814	2006/11/13	01	51939	103	01	99	SUPORTE MULTIFUNCOES PARA SINALIZAÇÃO A3	ACT	207,75	207,75	
1814	2009/10/06	01	63333	106	02	99	ARMARIO METALICO 1000X425X1950	ACT	136,39	136,39	
1814	2010/07/29	01	69892	106	03	03	COLUNA ELECTRO-VOICE EVID 4.2	ACT	168,74	168,74	
1814	2013/05/21	01	76587	101	02	03	SOFTWARE AUTOCAD LT 2014 SLM	ACT	1.382,57	1.382,57	
1814	2014/10/08	01	81321	117	05	99	400 CONTADORES DE ÁGUA DN15	ACT	7.938,91	7.938,91	
1814	2016/07/27	01	84974	118	04	01	MASTRO alumínio lacado a branco com 6,60mts topo standard	ACT	123,00	123,00	
1814	2017/08/23	01	90195	117	01	08	CONTADOR DE ÁGUA volumétrico SV-RTK, Q3=2,5m3/h, R200, MAP16, DN15mm, ligações roscadas 3/4"-3/4", L=165mm, água fria com conjunto de peças de ligação	ACT	16,24	16,24	
1814	2019/01/04	01	92872	101	01	02	COMPUTADOR PORTÁTIL/TABLET híbrido de 10.1" c/ecrã antirreflexo ultrafino c/multi toque,processador até 1,92Ghz, 2MB de cache,memória 4GB,armazenamento 64Gb,Wireless 802.11a/b/g/n/ac,Bluetooth 4.0,portas 1USB 3.0, 1USB-C 2.0, 1 micro HDMI	ACT	452,64	452,64	
1815	2006/11/13	01	51940	103	01	99	SUPORTE MULTIFUNCOES PARA SINALIZAÇÃO A3	ACT	207,75	207,75	
1815	2009/10/06	01	63334	106	02	99	ARMARIO METALICO 1000X425X1950	ACT	136,39	136,39	
1815	2010/07/29	01	69893	106	03	03	COLUNA ELECTRO-VOICE EVID 4.2	ACT	168,74	168,74	
1815	2013/10/03	09	76588	401	06	99	TERRENO com 2.170,60m2 subjacente ao arruamento e passeio junto ao Centro Educativo de REFOIOS	ACT	31.144,39	31.144,39	
1815	2016/07/27	01	84975	118	04	01	MASTRO alumínio lacado a branco com 6,60mts topo standard	ACT	123,00	123,00	
1815	2017/08/23	01	90196	117	01	08	CONTADOR DE ÁGUA volumétrico SV-RTK, Q3=2,5m3/h, R200, MAP16, DN15mm, ligações roscadas 3/4"-3/4", L=165mm, água fria com conjunto de peças de ligação	ACT	16,24	16,24	
1815	2019/01/04	01	92873	101	01	02	COMPUTADOR PORTÁTIL/TABLET híbrido de 10.1" c/ecrã antirreflexo ultrafino c/multi toque,processador até 1,92Ghz, 2MB de cache,memória 4GB,armazenamento 64Gb,Wireless 802.11a/b/g/n/ac,Bluetooth 4.0,portas 1USB 3.0, 1USB-C 2.0, 1 micro HDMI	ACT	452,64	452,64	
1816	2006/11/13	01	51941	103	01	99	SUPORTE MULTIFUNCOES PARA SINALIZAÇÃO A3	ACT	207,75	207,75	
1816	2010/07/29	01	69894	106	03	03	COLUNA ELECTRO-VOICE EVID 4.2	ACT	168,74	168,74	
1816	2013/10/03	09	76589	301	06	99	TERRENO subjacente ao Centro Educativo de REFOIOS, inclui o parque de estacionamento	ACT	159.761,30	159.761,30	
1816	2014/12/29	01	81323	106	01	99	TABELA DE BASQUETE REBATÍVEL LATERALMENTE À PAREDE, ESTRUTURA EM AÇO, TABELA EM VIDRO ACRÍLICO DE 12MM	ACT	1.161,38	1.161,38	
1816	2016/07/27	01	84976	118	04	01	MASTRO alumínio lacado a branco com 6,60mts topo standard	ACT	123,00	123,00	
1816	2017/08/23	01	90197	117	01	08	CONTADOR DE ÁGUA volumétrico SV-RTK, Q3=2,5m3/h, R200, MAP16, DN15mm, ligações roscadas 3/4"-3/4", L=165mm, água fria com conjunto de peças de ligação	ACT	16,24	16,24	
Total Geral ou a Transportar .....									226.619.966,31	24.469.049,14	251.089.015,45

## MAPA DE INVENTÁRIO

Data : 2021/05/03

Ano : 2020

Pagina: 15

43

## FICHA PATRIMONIAL :

Identificação dos bens							Tipo De Sit.	Valor Patrimonial	Alterações Patrimoniais	Valor Atual	
Numero Ordem	Data de Aquisição	Tipo	Nr.Inv.	Cl.	Tipo	Bem					Descrição
1816	2019/01/04	01	92874	101	01	02	COMPUTADOR PORTÁTIL/TABLET híbrido de 10.1" c/ecrã antirreflexo ultrafino c/multi toque,processador até 1,92Ghz, 2MB de cache,memória 4GB,armazenamento 64Gb,Wireless 802.11a/b/g/n/ac,Bluetooth 4.0,portas 1USB 3.0, 1USB-C 2.0, 1 micro HDMI	ACT	452,64	452,64	
1817	2006/11/13	01	51942	103	01	99	SUORTE MULTIFUNCOES PARA SINALIZAÇÃO A3	ACT	207,75	207,75	
1817	2009/10/06	01	63336	106	02	20	CADEIRA GIRATORIA S/BRACOS	ACT	73,53	73,53	
1817	2010/07/29	01	69895	106	03	03	COLUNA ELECTRO-VOICE EVID 4.2	ACT	168,74	168,74	
1817	2013/03/20	01	76590	101	01	02	COMPUTADOR INTEL CORE i3 2130	ACT	312,20	312,20	
1817	2016/07/27	01	84977	118	04	01	MASTRO alumínio lacado a branco com 6,60mts topo standard	ACT	123,00	123,00	
1817	2017/08/23	01	90198	117	01	08	CONTADOR DE ÁGUA volumétrico SV-RTK, Q3=2,5m3/h, R200, MAP16, DN15mm, ligações roscadas 3/4"-3/4", L=165mm, água fria com conjunto de peças de ligação	ACT	16,24	16,24	
1817	2019/01/04	01	92875	101	01	02	COMPUTADOR PORTÁTIL/TABLET híbrido de 10.1" c/ecrã antirreflexo ultrafino c/multi toque,processador até 1,92Ghz, 2MB de cache,memória 4GB,armazenamento 64Gb,Wireless 802.11a/b/g/n/ac,Bluetooth 4.0,portas 1USB 3.0, 1USB-C 2.0, 1 micro HDMI	ACT	452,64	452,64	
1818	2006/11/13	01	51943	103	01	99	SUORTE MULTIFUNCOES PARA SINALIZAÇÃO A3	ACT	207,75	207,75	
1818	2009/10/06	01	63337	106	02	20	CADEIRA GIRATORIA S/BRACOS	ACT	73,53	73,53	
1818	2010/07/29	01	69896	106	03	03	COLUNA ELECTRO-VOICE EVID 4.2	ACT	168,74	168,74	
1818	2013/02/22	01	76591	101	01	27	DISCO 320GB 2,5" SATA 7200 RPM	ACT	61,45	61,45	
1818	2014/11/20	01	81325	107	08	01	ASPIRADOR HARCHER 1000W-MV3	ACT	138,17	138,17	
1818	2016/07/27	01	84978	118	04	01	MASTRO alumínio lacado a branco com 6,60mts topo standard	ACT	123,00	123,00	
1818	2017/08/23	01	90199	117	01	08	CONTADOR DE ÁGUA volumétrico SV-RTK, Q3=2,5m3/h, R200, MAP16, DN15mm, ligações roscadas 3/4"-3/4", L=165mm, água fria com conjunto de peças de ligação	ACT	16,24	16,24	
1818	2019/01/04	01	92876	101	01	02	COMPUTADOR PORTÁTIL/TABLET híbrido de 10.1" c/ecrã antirreflexo ultrafino c/multi toque,processador até 1,92Ghz, 2MB de cache,memória 4GB,armazenamento 64Gb,Wireless 802.11a/b/g/n/ac,Bluetooth 4.0,portas 1USB 3.0, 1USB-C 2.0, 1 micro HDMI	ACT	452,64	452,64	
1819	2006/11/13	01	51944	103	01	99	SUORTE MULTIFUNCOES PARA SINALIZAÇÃO A3	ACT	207,75	207,75	
1819	2009/10/06	01	63338	106	02	20	CADEIRA GIRATORIA S/BRACOS	ACT	73,53	73,53	
1819	2010/07/29	01	69897	106	03	03	COLUNA ELECTRO-VOICE EVID 4.2	ACT	168,74	168,74	
1819	2013/02/28	01	76592	107	01	99	DISPLAX PATHFINDER INFO-TOWER 42"	ACT	6.610,05	6.610,05	
1819	2014/11/13	01	81326	109	03	99	PROGRAMADOR MODULO UNIK-2 ESTAÇÃO	ACT	150,40	150,40	
1819	2016/07/27	01	84979	118	04	01	MASTRO alumínio lacado a branco com 6,60mts topo standard	ACT	123,00	123,00	
1819	2017/08/23	01	90200	117	01	08	CONTADOR DE ÁGUA volumétrico SV-RTK, Q3=2,5m3/h, R200, MAP16, DN15mm, ligações roscadas 3/4"-3/4", L=165mm, água fria com conjunto de peças de ligação	ACT	16,24	16,24	
1819	2019/01/04	01	92877	101	01	02	COMPUTADOR PORTÁTIL/TABLET híbrido de 10.1" c/ecrã antirreflexo ultrafino c/multi toque,processador até 1,92Ghz, 2MB de cache,memória 4GB,armazenamento 64Gb,Wireless 802.11a/b/g/n/ac,Bluetooth 4.0,portas 1USB 3.0, 1USB-C 2.0, 1 micro HDMI	ACT	452,64	452,64	
Total Geral ou a Transportar .....									226.630.816,92	24.469.049,14	251.099.866,06

## MAPA DE INVENTÁRIO

Data : 2021/05/03

Ano : 2020

Pagina: 15

44

## FICHA PATRIMONIAL :

Identificação dos bens							Tipo De Sit.	Valor Patrimonial	Alterações Patrimoniais	Valor Atual	
Numero Ordem	Data de Aquisição	Tipo	Nr.Inv.	Cl.	Tipo	Ben					Descrição
1820	2006/11/13	01	51945	103	01	99	SUPORTE MULTIFUNCOES PARA SINALIZAÇÃO A3	ACT	207,75	207,75	
1820	2009/10/06	01	63339	106	02	20	CADEIRA GIRATORIA S/BRACOS	ACT	73,53	73,53	
1820	2010/07/29	01	69898	106	03	03	COLUNA ELECTRO-VOICE EVID 4.2	ACT	168,74	168,74	
1820	2013/01/17	01	76593	118	07	99	CAPSULADOR INOX DE MESA	ACT	232,29	232,29	
1820	2014/11/13	01	81327	109	03	99	PROGRAMADOR MODULO UNIK-4 ESTAÇÃO	ACT	356,52	356,52	
1820	2016/07/27	01	84980	118	04	01	MASTRO alumínio lacado a branco com 6,60mts topo standard	ACT	123,00	123,00	
1820	2017/08/23	01	90201	117	01	08	CONTADOR DE ÁGUA volumétrico SV-RTK, Q3=2,5m3/h, R200, MAP16, DN15mm, ligações roscadas 3/4"-3/4", L=165mm, água fria com conjunto de peças de ligação	ACT	16,24	16,24	
1820	2019/01/04	01	92878	101	01	02	COMPUTADOR PORTÁTI/LET híbrido de 10.1" c/ecrã antirreflexo ultrafino c/multi toque,processador até 1,92Ghz, 2MB de cache,memória 4GB,armazenamento 64Gb,Wireless 802.11a/b/g/n/ac,Bluetooth 4.0,portas 1USB 3.0, 1USB-C 2.0, 1 micro HDMI	ACT	452,64	452,64	
1821	2006/11/13	01	51946	103	01	99	SUPORTE MULTIFUNCOES PARA SINALIZAÇÃO A3	ACT	207,75	207,75	
1821	2009/10/06	01	63340	106	02	20	CADEIRA GIRATORIA S/BRACOS	ACT	73,53	73,53	
1821	2010/07/29	01	69899	106	03	03	COLUNA ELECTRO-VOICE EVID 4.2	ACT	168,74	168,74	
1821	2013/03/08	01	76594	107	01	03	BANCO ALTO INGOLF REF:101.226.47	ACT	49,43	49,43	
1821	2014/08/19	01	81328	117	01	03	ELECTROBOMBA LOWARA DOC7 400V	ACT	140,11	140,11	
1821	2016/07/27	01	84981	118	04	01	MASTRO alumínio lacado a branco com 6,60mts topo standard	ACT	123,00	123,00	
1821	2017/08/23	01	90202	117	01	08	CONTADOR DE ÁGUA volumétrico SV-RTK, Q3=2,5m3/h, R200, MAP16, DN15mm, ligações roscadas 3/4"-3/4", L=165mm, água fria com conjunto de peças de ligação	ACT	16,24	16,24	
1821	2019/01/04	01	92879	101	01	02	COMPUTADOR PORTÁTI/LET híbrido de 10.1" c/ecrã antirreflexo ultrafino c/multi toque,processador até 1,92Ghz, 2MB de cache,memória 4GB,armazenamento 64Gb,Wireless 802.11a/b/g/n/ac,Bluetooth 4.0,portas 1USB 3.0, 1USB-C 2.0, 1 micro HDMI	ACT	452,64	452,64	
1822	2006/11/13	01	51947	103	01	99	SUPORTE MULTIFUNCOES PARA SINALIZAÇÃO A3	ACT	207,75	207,75	
1822	2009/10/06	01	63341	106	02	20	CADEIRA GIRATORIA S/BRACOS	ACT	73,53	73,53	
1822	2010/07/29	01	69900	106	03	03	COLUNA ELECTRO-VOICE EVID 4.2	ACT	168,74	168,74	
1822	2013/03/08	01	76595	107	01	03	BANCO ALTO INGOLF REF:101.226.47	ACT	49,43	49,43	
1822	2014/11/11	01	81329	117	01	03	ELECTROBOMBA SUBM.F4 FT-18H-4KW-380V	ACT	996,48	996,48	
1822	2016/07/27	01	84982	118	04	01	MASTRO alumínio lacado a branco com 6,60mts topo standard	ACT	123,00	123,00	
1822	2017/08/23	01	90203	117	01	08	CONTADOR DE ÁGUA volumétrico SV-RTK, Q3=2,5m3/h, R200, MAP16, DN15mm, ligações roscadas 3/4"-3/4", L=165mm, água fria com conjunto de peças de ligação	ACT	16,24	16,24	
1822	2019/01/04	01	92880	101	01	02	COMPUTADOR PORTÁTI/LET híbrido de 10.1" c/ecrã antirreflexo ultrafino c/multi toque,processador até 1,92Ghz, 2MB de cache,memória 4GB,armazenamento 64Gb,Wireless 802.11a/b/g/n/ac,Bluetooth 4.0,portas 1USB 3.0, 1USB-C 2.0, 1 micro HDMI	ACT	452,64	452,64	
1823	2006/11/13	01	51948	103	01	99	SUPORTE MULTIFUNCOES PARA SINALIZAÇÃO A3	ACT	207,75	207,75	
1823	2009/10/06	01	63342	106	02	20	CADEIRA GIRATORIA S/BRACOS	ACT	73,53	73,53	
1823	2013/03/08	01	76596	107	01	20	MESA RETANGULAR BJURSTA REF:202.047.51	ACT	98,87	98,87	
1823	2014/11/27	01	81330	117	01	03	ELECTROBOMBA SUBM. ATL-3HP-380V	ACT	700,56	700,56	
Total Geral ou a Transportar .....									226.636.847,59	24.469.049,14	251.105.896,73

## MAPA DE INVENTÁRIO

Data : 2021/05/03

Ano : 2020

Pagina: 15

45

## FICHA PATRIMONIAL :

Identificação dos bens							Tipo De Sit.	Valor Patrimonial	Alterações Patrimoniais	Valor Atual	
Numero Ordem	Data de Aquisição	Tipo	Nr.Inv.	Cl.	Tipo	Bem					Descrição
1823	2016/07/27	01	84983	118	04	01	MASTRO alumínio lacado a branco com 6,60mts topo standard	ACT	123,00		123,00
1823	2017/08/23	01	90204	117	01	08	CONTADOR DE ÁGUA volumétrico SV-RTK, Q3=2,5m3/h, R200, MAP16, DN15mm, ligações roscadas 3/4"-3/4", L=165mm, água fria com conjunto de peças de ligação	ACT	16,24		16,24
1823	2019/01/04	01	92881	101	01	02	COMPUTADOR PORTÁTIL/TABLET híbrido de 10.1" c/ecrã antirreflexo ultrafino c/multi toque,processador até 1,92Ghz, 2MB de cache,memória 4GB,armazenamento 64Gb,Wireless 802.11a/b/g/n/ac,Bluetooth 4.0,portas 1USB 3.0, 1USB-C 2.0, 1 micro HDMI	ACT	452,64		452,64
1824	2006/11/13	01	51949	103	01	99	SUPORE MULTIFUNCOES PARA SINALIZAÇÃO A3	ACT	207,75		207,75
1824	2009/10/06	01	63343	106	02	20	CADEIRA GIRATORIA S/BRACOS	ACT	73,53		73,53
1824	2010/07/29	01	69902	106	03	99	SUBGRAVE ELECTO-VOICE EVID 12.1	ACT	468,62		468,62
1824	2013/03/08	01	76597	107	01	08	ESTRUTURA DE CAMA BRIMNES REF:002.287.05	ACT	196,77		196,77
1824	2014/11/14	01	81331	110	20	03	CARRO DE MÃO	ACT	29,61		29,61
1824	2016/07/27	01	84984	118	04	01	MASTRO alumínio lacado a branco com 6,60mts topo standard	ACT	123,00		123,00
1824	2017/08/23	01	90205	117	01	08	CONTADOR DE ÁGUA volumétrico SV-RTK, Q3=2,5m3/h, R200, MAP16, DN15mm, ligações roscadas 3/4"-3/4", L=165mm, água fria com conjunto de peças de ligação	ACT	16,24		16,24
1824	2019/01/04	01	92882	101	01	02	COMPUTADOR PORTÁTIL/TABLET híbrido de 10.1" c/ecrã antirreflexo ultrafino c/multi toque,processador até 1,92Ghz, 2MB de cache,memória 4GB,armazenamento 64Gb,Wireless 802.11a/b/g/n/ac,Bluetooth 4.0,portas 1USB 3.0, 1USB-C 2.0, 1 micro HDMI	ACT	452,64		452,64
1825	2006/11/13	01	51950	103	01	99	SUPORE MULTIFUNCOES PARA SINALIZAÇÃO A3	ACT	207,75		207,75
1825	2009/10/06	01	63344	106	02	20	CADEIRA GIRATORIA S/BRACOS	ACT	73,53		73,53
1825	2010/07/29	01	69903	106	03	99	SUBGRAVE ELECTO-VOICE EVID 12.1	ACT	468,62		468,62
1825	2013/03/08	01	76598	107	01	10	COLCHÃO DE ESPUMA SULTAN FLORVAG REF:901.397.38	ACT	49,43		49,43
1825	2014/09/17	01	81332	110	15	09	REBARBADORA BOSC GWS 850C	ACT	68,21		68,21
1825	2016/07/27	01	84985	118	04	01	MASTRO alumínio lacado a branco com 6,60mts topo standard	ACT	123,00		123,00
1825	2017/08/23	01	90206	117	01	08	CONTADOR DE ÁGUA volumétrico SV-RTK, Q3=2,5m3/h, R200, MAP16, DN15mm, ligações roscadas 3/4"-3/4", L=165mm, água fria com conjunto de peças de ligação	ACT	16,24		16,24
1825	2019/01/04	01	92883	101	01	02	COMPUTADOR PORTÁTIL/TABLET híbrido de 10.1" c/ecrã antirreflexo ultrafino c/multi toque,processador até 1,92Ghz, 2MB de cache,memória 4GB,armazenamento 64Gb,Wireless 802.11a/b/g/n/ac,Bluetooth 4.0,portas 1USB 3.0, 1USB-C 2.0, 1 micro HDMI	ACT	452,64		452,64
1826	2006/11/13	01	51951	103	01	99	SUPORE MULTIFUNCOES PARA SINALIZAÇÃO A3	ACT	207,75		207,75
1826	2009/10/06	01	63345	106	02	20	CADEIRA GIRATORIA S/BRACOS	ACT	73,53		73,53
1826	2010/07/29	01	69904	106	03	99	SUBGRAVE ELECTO-VOICE EVID 12.1	ACT	468,62		468,62
1826	2013/03/08	01	76599	107	01	99	MESA DE CABECEIRA ULSBERG REF:201.631.28	ACT	24,71		24,71
1826	2016/07/27	01	84986	118	04	01	MASTRO alumínio lacado a branco com 6,60mts topo standard	ACT	123,00		123,00
1826	2017/08/23	01	90207	117	01	08	CONTADOR DE ÁGUA volumétrico SV-RTK, Q3=2,5m3/h, R200, MAP16, DN15mm, ligações roscadas 3/4"-3/4", L=165mm, água fria com conjunto de peças de ligação	ACT	16,24		16,24
Total Geral ou a Transportar .....									226.641.380,90	24.469.049,14	251.110.430,04

## MAPA DE INVENTÁRIO

Data : 2021/05/03

Ano : 2020

Pagina: 15

46

## FICHA PATRIMONIAL :

Identificação dos bens							Tipo De Sit.	Valor Patrimonial	Alterações Patrimoniais	Valor Atual	
Numero Ordem	Data de Aquisição	Tipo	Nr.Inv.	Cl.	Tipo	Bem					Descrição
1826	2019/01/04	01	92884	101	01	02	COMPUTADOR PORTÁTIL/TABLET híbrido de 10.1" c/ecrã antirreflexo ultrafino c/multi toque,processador até 1,92Ghz, 2MB de cache,memória 4GB,armazenamento 64Gb,Wireless 802.11a/b/g/n/ac,Bluetooth 4.0,portas 1USB 3.0, 1USB-C 2.0, 1 micro HDMI	ACT	452,64	452,64	
1827	2006/11/13	01	51952	103	01	99	SUPORE MULTIFUNCOES PARA SINALIZAÇÃO A3	ACT	207,75	207,75	
1827	2009/10/06	01	63346	106	02	20	CADEIRA GIRATORIA S/BRACOS	ACT	73,53	73,53	
1827	2016/07/27	01	84987	118	04	01	MASTRO alumínio lacado a branco com 6,60mts topo standard	ACT	123,00	123,00	
1827	2017/08/23	01	90208	117	01	08	CONTADOR DE ÁGUA volumétrico SV-RTK, Q3=2,5m3/h, R200, MAP16, DN15mm, ligações roscadas 3/4"-3/4", L=165mm, água fria com conjunto de peças de ligação	ACT	16,24	16,24	
1827	2019/01/04	01	92885	101	01	02	COMPUTADOR PORTÁTIL/TABLET híbrido de 10.1" c/ecrã antirreflexo ultrafino c/multi toque,processador até 1,92Ghz, 2MB de cache,memória 4GB,armazenamento 64Gb,Wireless 802.11a/b/g/n/ac,Bluetooth 4.0,portas 1USB 3.0, 1USB-C 2.0, 1 micro HDMI	ACT	452,64	452,64	
1828	2006/11/13	01	51953	103	01	99	SUPORE MULTIFUNCOES PARA SINALIZAÇÃO A3	ACT	207,75	207,75	
1828	2009/10/06	01	63347	106	02	20	CADEIRA GIRATORIA S/BRACOS	ACT	73,53	73,53	
1828	2010/07/29	01	69906	106	03	03	COLUNA ELECTRO-VOICE EVID 6.2	ACT	565,38	565,38	
1828	2013/05/14	01	76601	112	03	03	PAINEL INFORMATIVO EM MADEIRA	ACT	411,08	411,08	
1828	2014/10/06	01	81335	110	15	99	PARALELA PARA SERRA DE ESQUADRIA DEWALT	ACT	70,41	70,41	
1828	2016/07/27	01	84988	118	04	01	MASTRO alumínio lacado a branco com 6,60mts topo standard	ACT	123,00	123,00	
1828	2017/08/23	01	90209	117	01	08	CONTADOR DE ÁGUA volumétrico SV-RTK, Q3=2,5m3/h, R200, MAP16, DN15mm, ligações roscadas 3/4"-3/4", L=165mm, água fria com conjunto de peças de ligação	ACT	16,24	16,24	
1828	2019/01/04	01	92886	101	01	02	COMPUTADOR PORTÁTIL/TABLET híbrido de 10.1" c/ecrã antirreflexo ultrafino c/multi toque,processador até 1,92Ghz, 2MB de cache,memória 4GB,armazenamento 64Gb,Wireless 802.11a/b/g/n/ac,Bluetooth 4.0,portas 1USB 3.0, 1USB-C 2.0, 1 micro HDMI	ACT	452,64	452,64	
1829	2006/11/13	01	51954	103	01	99	SUPORE MULTIFUNCOES PARA SINALIZAÇÃO A3	ACT	207,75	207,75	
1829	2009/10/06	01	63348	106	02	20	CADEIRA GIRATORIA S/BRACOS	ACT	73,53	73,53	
1829	2010/07/29	01	69907	106	03	03	COLUNA ELECTRO-VOICE EVID 6.2	ACT	565,38	565,38	
1829	2014/10/06	01	81336	103	01	05	CADEIRA DE SECRETÁRIA C/ALTA C/BR REVESTIDA TEC CINZA R09	ACT	131,10	131,10	
1829	2016/07/27	01	84989	118	04	01	MASTRO alumínio lacado a branco com 6,60mts topo standard	ACT	123,00	123,00	
1829	2017/08/23	01	90210	117	01	08	CONTADOR DE ÁGUA volumétrico SV-RTK, Q3=2,5m3/h, R200, MAP16, DN15mm, ligações roscadas 3/4"-3/4", L=165mm, água fria com conjunto de peças de ligação	ACT	16,24	16,24	
1829	2019/01/04	01	92887	101	01	02	COMPUTADOR PORTÁTIL/TABLET híbrido de 10.1" c/ecrã antirreflexo ultrafino c/multi toque,processador até 1,92Ghz, 2MB de cache,memória 4GB,armazenamento 64Gb,Wireless 802.11a/b/g/n/ac,Bluetooth 4.0,portas 1USB 3.0, 1USB-C 2.0, 1 micro HDMI	ACT	452,64	452,64	
1830	2006/11/13	01	51955	103	01	99	SUPORE MULTIFUNCOES PARA SINALIZAÇÃO A3	ACT	207,75	207,75	
1830	2009/10/06	01	63349	106	02	20	CADEIRA GIRATORIA S/BRACOS	ACT	73,53	73,53	
Total Geral ou a Transportar .....									226.646.477,65	24.469.049,14	251.115.526,79



## MAPA DE INVENTÁRIO

Data : 2021/05/03

Ano : 2020

Pagina: 15

47

## FICHA PATRIMONIAL :

Identificação dos bens							Tipo De Sit.	Valor Patrimonial	Alterações Patrimoniais	Valor Atual
Numero Ordem	Data de Aquisição	Tipo	Nr.Inv.	Cl.	Tipo	Bem				
1830	2010/07/29	01	69908	106	03	03	COLUNA ELECTRO-VOICE EVID 6.2	ACT	565,38	565,38
1830	2013/05/14	01	76603	112	03	03	SINAL EM MADEIRA DIRECIONAL	ACT	74,07	74,07
1830	2014/10/15	01	81337	110	15	01	BERBEQUIM PERCUSSÃO WERKU	ACT	72,83	72,83
1830	2016/07/27	01	84990	118	04	01	MASTRO alumínio lacado a branco com 6,60mts topo standard	ACT	123,00	123,00
1830	2017/08/23	01	90211	117	01	08	CONTADOR DE ÁGUA volumétrico SV-RTK, Q3=2,5m3/h, R200, MAP16, DN15mm, ligações roscadas 3/4"-3/4", L=165mm, água fria com conjunto de peças de ligação	ACT	16,24	16,24
1830	2019/01/04	01	92888	101	01	02	COMPUTADOR PORTÁTIL/TABLET híbrido de 10.1" c/ecrã antirreflexo ultrafino c/multi toque,processador até 1,92Ghz, 2MB de cache,memória 4GB,armazenamento 64Gb,Wireless 802.11a/b/g/n/ac,Bluetooth 4.0,portas USB 3.0, 1USB-C 2.0, 1 micro HDMI	ACT	452,64	452,64
1831	2006/11/13	01	51956	103	01	99	SUPORE MULTIFUNCOES PARA SINALIZAÇÃO A3	ACT	207,75	207,75
1831	2013/05/14	01	76604	112	03	03	SINAL EM MADEIRA DIRECIONAL	ACT	74,07	74,07
1831	2014/10/15	01	81338	110	16	99	MÁQUINA DE CINTAR 35167	ACT	138,17	138,17
1831	2016/07/27	01	84991	118	04	01	MASTRO alumínio lacado a branco com 6,60mts topo standard	ACT	123,00	123,00
1831	2017/08/23	01	90212	117	01	08	CONTADOR DE ÁGUA volumétrico SV-RTK, Q3=2,5m3/h, R200, MAP16, DN15mm, ligações roscadas 3/4"-3/4", L=165mm, água fria com conjunto de peças de ligação	ACT	16,24	16,24
1831	2019/01/04	01	92889	101	01	02	COMPUTADOR PORTÁTIL/TABLET híbrido de 10.1" c/ecrã antirreflexo ultrafino c/multi toque,processador até 1,92Ghz, 2MB de cache,memória 4GB,armazenamento 64Gb,Wireless 802.11a/b/g/n/ac,Bluetooth 4.0,portas USB 3.0, 1USB-C 2.0, 1 micro HDMI	ACT	452,64	452,64
1832	2006/11/13	01	51957	103	01	99	SUPORE MULTIFUNCOES PARA SINALIZAÇÃO A3	ACT	207,75	207,75
1832	2009/10/06	01	63351	106	02	20	CADEIRA FIXA ESTOFADA	ACT	28,46	28,46
1832	2010/07/29	01	69910	106	03	01	AMPLIFICADOR PEAVY IPRI600	ACT	486,61	486,61
1832	2013/05/14	01	76605	112	03	03	SINAL EM MADEIRA DIRECIONAL	ACT	74,07	74,07
1832	2014/11/04	01	81339	101	01	02	COMPUTADOR INTEL CORE I5 4460	ACT	413,56	413,56
1832	2016/07/27	01	84992	118	04	01	MASTRO alumínio lacado a branco com 6,60mts topo standard	ACT	123,00	123,00
1832	2017/08/23	01	90213	117	01	08	CONTADOR DE ÁGUA volumétrico SV-RTK, Q3=2,5m3/h, R200, MAP16, DN15mm, ligações roscadas 3/4"-3/4", L=165mm, água fria com conjunto de peças de ligação	ACT	16,24	16,24
1832	2019/01/04	01	92890	101	01	02	COMPUTADOR PORTÁTIL/TABLET híbrido de 10.1" c/ecrã antirreflexo ultrafino c/multi toque,processador até 1,92Ghz, 2MB de cache,memória 4GB,armazenamento 64Gb,Wireless 802.11a/b/g/n/ac,Bluetooth 4.0,portas USB 3.0, 1USB-C 2.0, 1 micro HDMI	ACT	452,64	452,64
1833	2006/11/13	01	51958	103	01	99	SUPORE MULTIFUNCOES PARA SINALIZAÇÃO A3	ACT	207,75	207,75
1833	2009/10/06	01	63352	106	02	20	CADEIRA FIXA ESTOFADA	ACT	28,46	28,46
1833	2010/07/29	01	69911	106	03	01	AMPLIFICADOR PEAVY IPRI600	ACT	486,61	486,61
1833	2014/11/04	01	81340	101	01	13	MONITOR ASUS 22 TFT VS228DE	ACT	114,69	114,69
1833	2016/07/27	01	84993	118	04	01	MASTRO alumínio lacado a branco com 6,60mts topo standard	ACT	123,00	123,00
Total Geral ou a Transportar .....								226.651.556,52	24.469.049,14	251.120.605,66

## MAPA DE INVENTÁRIO

Data : 2021/05/03

Ano : 2020

Pagina: 15

48

## FICHA PATRIMONIAL :

Identificação dos bens							Tipo De Sit.	Valor Patrimonial	Alterações Patrimoniais	Valor Atual	
Numero Ordem	Data de Aquisição	Tipo	Nr.Inv.	Cl.	Tipo	Bem					Descrição
1833	2017/08/23	01	90214	117	01	08	CONTADOR DE ÁGUA volumétrico SV-RTK, Q3=2,5m3/h, R200, MAP16, DN15mm, ligações roscadas 3/4"-3/4", L=165mm, água fria com conjunto de peças de ligação	ACT	16,24	16,24	
1833	2018/10/29	01	92891	104	01	18	MICROSCÓPIO USB plug and play, sistema de iluminação LED próprio, capacidade de ampliação mínima de até 43x, tamanho não superior a 73X50mm	ACT	61,70	61,70	
1834	2006/11/13	01	51959	103	01	99	SUPORTE MULTIFUNCOES PARA SINALIZAÇÃO A3	ACT	207,75	207,75	
1834	2009/10/06	01	63353	106	02	20	CADEIRA FIXA ESTOFADA	ACT	28,46	28,46	
1834	2010/07/29	01	69912	106	03	01	AMPLIFICADOR PEAVY IPRI600	ACT	486,61	486,61	
1834	2013/05/03	01	76607	107	01	23	SECRETÁRIA INDIVIDUAL COM ESTRUTURA METÁLICA 1000X600X740MM	ACT	39,53	39,53	
1834	2014/10/15	01	81341	109	03	03	ROÇADORA EFCO 8250 ERGO RIG 26CC	ACT	247,99	247,99	
1834	2016/08/18	01	84994	106	03	99	CÁPSULA SUPERCARDIOIDE Lobar para microfone para púlpito de acrílico	ACT	206,64	206,64	
1834	2017/08/23	01	90215	117	01	08	CONTADOR DE ÁGUA volumétrico SV-RTK, Q3=2,5m3/h, R200, MAP16, DN15mm, ligações roscadas 3/4"-3/4", L=165mm, água fria com conjunto de peças de ligação	ACT	16,24	16,24	
1834	2018/10/29	01	92892	104	01	18	MICROSCÓPIO USB plug and play, sistema de iluminação LED próprio, capacidade de ampliação mínima de até 43x, tamanho não superior a 73X50mm	ACT	61,67	61,67	
1835	2006/11/13	01	51960	103	01	99	SUPORTE MULTIFUNCOES PARA SINALIZAÇÃO A3	ACT	207,75	207,75	
1835	2009/10/06	01	63354	106	02	20	CADEIRA FIXA ESTOFADA	ACT	28,46	28,46	
1835	2010/07/29	01	69914	106	03	99	LEITOR CD MULTIPLO DEMON DN-C200BK	ACT	462,62	462,62	
1835	2013/05/03	01	76608	107	01	23	SECRETÁRIA INDIVIDUAL COM ESTRUTURA METÁLICA 1000X600X740MM	ACT	39,53	39,53	
1835	2014/10/15	01	81342	109	03	03	ROÇADORA DOLMAR 25.4CC	ACT	297,58	297,58	
1835	2016/08/18	01	84995	106	03	99	CÁPSULA SUPERCARDIOIDE Lobar para microfone para púlpito de acrílico	ACT	206,64	206,64	
1835	2017/08/23	01	90216	117	01	08	CONTADOR DE ÁGUA volumétrico SV-RTK, Q3=2,5m3/h, R200, MAP16, DN15mm, ligações roscadas 3/4"-3/4", L=165mm, água fria com conjunto de peças de ligação	ACT	16,24	16,24	
1835	2018/10/29	01	92893	104	01	18	MICROSCÓPIO USB plug and play, sistema de iluminação LED próprio, capacidade de ampliação mínima de até 43x, tamanho não superior a 73X50mm	ACT	61,67	61,67	
1836	2006/11/13	01	51961	103	01	99	SUPORTE MULTIFUNCOES PARA SINALIZAÇÃO A3	ACT	207,75	207,75	
1836	2009/10/06	01	63355	106	02	20	CADEIRA FIXA ESTOFADA	ACT	28,46	28,46	
1836	2010/07/29	01	69915	106	03	12	MISTURADOR DE RACK BEHRINGER RX-1202FX	ACT	306,69	306,69	
1836	2013/05/03	01	76609	107	01	23	SECRETÁRIA INDIVIDUAL COM ESTRUTURA METÁLICA 1000X600X740MM	ACT	39,53	39,53	
1836	2014/11/04	01	81343	101	02	02	WINDOWS 8.1 PRO 64BIT PT	ACT	143,96	143,96	
1836	2016/08/18	01	84996	106	03	99	GOOSNECK DE 60cm 2 dobras (microfone) para púlpito de acrílico	ACT	302,21	302,21	
1836	2017/08/23	01	90217	117	01	08	CONTADOR DE ÁGUA volumétrico SV-RTK, Q3=2,5m3/h, R200, MAP16, DN15mm, ligações roscadas 3/4"-3/4", L=165mm, água fria com conjunto de peças de ligação	ACT	16,24	16,24	
1836	2018/10/29	01	92894	104	01	18	MICROSCÓPIO USB plug and play, sistema de iluminação LED próprio, capacidade de ampliação mínima de até 43x, tamanho não superior a 73X50mm	ACT	61,67	61,67	
1837	2006/11/13	01	51962	103	01	99	SUPORTE MULTIFUNCOES PARA SINALIZAÇÃO A3	ACT	207,75	207,75	
Total Geral ou a Transportar .....									226.655.564,10	24.469.049,14	251.124.613,24

## MAPA DE INVENTÁRIO

Data : 2021/05/03

Ano : 2020

Pagina: 15

49

## FICHA PATRIMONIAL :

Identificação dos bens							Tipo De Sit.	Valor Patrimonial	Alterações Patrimoniais	Valor Atual	
Numero Ordem	Data de Aquisição	Tipo	Nr.Inv.	Cl.	Tipo	Bem					Descrição
1837	2009/10/06	01	63356	106	02	20	CADEIRA FIXA ESTOFADA	ACT	28,46	28,46	
1837	2010/07/29	01	69916	106	03	99	MICROFONE SEM FIOS AKG	ACT	246,71	246,71	
1837	2013/04/16	01	76610	107	01	02	ARMÁRIO EM MADEIRA 200X150X50 COM 3 PORTAS EM VIDRO E 5 PRATELEIRAS	ACT	529,05	529,05	
1837	2014/11/04	01	81344	101	02	03	OFFICE 2013 HOME AND BUSINESS	ACT	236,89	236,89	
1837	2016/08/18	01	84997	106	03	99	GOOSNECK DE 60cm 2 dobras (microfone) para púlpito de acrílico	ACT	302,21	302,21	
1837	2017/08/23	01	90218	117	01	08	CONTADOR DE ÁGUA volumétrico SV-RTK, Q3=2,5m3/h, R200, MAP16, DN15mm, ligações roscadas 3/4"-3/4", L=165mm, água fria com conjunto de peças de ligação	ACT	16,24	16,24	
1837	2018/10/29	01	92895	104	01	18	MICROSCÓPIO USB plug and play, sistema de iluminação LED próprio, capacidade de ampliação mínima de até 43x, tamanho não superior a 73X50mm	ACT	61,67	61,67	
1838	2006/11/13	01	51963	103	01	99	SUPORTE MULTIFUNCOES PARA SINALIZAÇÃO A3	ACT	207,75	207,75	
1838	2009/10/06	01	63357	106	02	20	CADEIRA FIXA ESTOFADA	ACT	28,46	28,46	
1838	2010/07/29	01	69917	106	03	99	BASTIDOR METÁLICO COMPORTA EM VIDRO 16U	ACT	486,61	486,61	
1838	2013/04/16	01	76611	107	01	07	CADEIRA EM MADEIRA SEM BRAÇOS	ACT	133,78	133,78	
1838	2014/11/25	01	81345	110	15	09	REBARBADORA BOSCH GWS	ACT	69,08	69,08	
1838	2016/08/18	01	84998	106	03	99	MICROFONE Set Stereo cardioide cor preto para parlatório de acrílico	ACT	1.157,18	1.157,18	
1838	2017/08/23	01	90219	117	01	08	CONTADOR DE ÁGUA volumétrico SV-RTK, Q3=2,5m3/h, R200, MAP16, DN15mm, ligações roscadas 3/4"-3/4", L=165mm, água fria com conjunto de peças de ligação	ACT	16,24	16,24	
1838	2018/10/29	01	92896	104	01	18	MICROSCÓPIO USB plug and play, sistema de iluminação LED próprio, capacidade de ampliação mínima de até 43x, tamanho não superior a 73X50mm	ACT	61,67	61,67	
1839	2006/11/13	01	51964	103	01	99	SUPORTE MULTIFUNCOES PARA SINALIZAÇÃO A3	ACT	207,75	207,75	
1839	2009/10/06	01	63358	106	02	20	CADEIRA FIXA ESTOFADA	ACT	28,46	28,46	
1839	2013/04/16	01	76612	107	01	20	MESA QUADRADA 180X80CM EM CONTRAPLACADO MARITIMO 3CM,4 PERNAS QUADRADAS	ACT	474,32	474,32	
1839	2014/12/01	01	81346	117	05	01	CONTETOR POLIETILENO VERDE 800LT COM RODAS	ACT	163,88	163,88	
1839	2016/08/18	01	84999	107	01	13	ESCALA FLEXI BASIC 3,30m	ACT	162,36	162,36	
1839	2017/08/23	01	90220	117	01	08	CONTADOR DE ÁGUA volumétrico SV-RTK, Q3=2,5m3/h, R200, MAP16, DN15mm, ligações roscadas 3/4"-3/4", L=165mm, água fria com conjunto de peças de ligação	ACT	16,24	16,24	
1839	2018/10/29	01	92897	104	01	18	MICROSCÓPIO USB plug and play, sistema de iluminação LED próprio, capacidade de ampliação mínima de até 43x, tamanho não superior a 73X50mm	ACT	61,67	61,67	
1840	2006/11/13	01	51965	103	01	99	SUPORTE MULTIFUNCOES PARA SINALIZAÇÃO A3	ACT	207,75	207,75	
1840	2009/10/06	01	63359	106	02	20	CADEIRA FIXA ESTOFADA	ACT	28,46	28,46	
1840	2013/03/12	01	76613	110	21	04	BEBEDOURO 100LT	ACT	77,44	77,44	
1840	2016/08/18	01	85000	107	01	99	RAMPA DE CARGA	ACT	955,71	955,71	
1840	2017/08/23	01	90221	117	01	08	CONTADOR DE ÁGUA volumétrico SV-RTK, Q3=2,5m3/h, R200, MAP16, DN15mm, ligações roscadas 3/4"-3/4", L=165mm, água fria com conjunto de peças de ligação	ACT	16,24	16,24	
1840	2018/10/29	01	92898	104	01	18	MICROSCÓPIO USB plug and play, sistema de iluminação LED próprio, capacidade de ampliação mínima de até 43x, tamanho não superior a 73X50mm	ACT	61,67	61,67	
1841	2006/11/13	01	51966	103	01	99	SUPORTE MULTIFUNCOES PARA SINALIZAÇÃO A3	ACT	207,75	207,75	
Total Geral ou a Transportar .....									226.661.815,80	24.469.049,14	251.130.864,94

## MAPA DE INVENTÁRIO

Data : 2021/05/03

Ano : 2020

Pagina: 15

50

## FICHA PATRIMONIAL :

Identificação dos bens							Tipo De Sit.	Valor Patrimonial	Alterações Patrimoniais	Valor Atual	
Numero Ordem	Data de Aquisição	Tipo	Nr.Inv.	Cl.	Tipo	Bem					Descrição
1841	2009/10/06	01	63360	106	02	20	CADEIRA FIXA ESTOFADA	ACT	28,46	28,46	
1841	2010/11/26	01	69920	112	03	99	PILARETE	ACT	203,92	203,92	
1841	2013/03/12	01	76614	110	21	04	BEBEDOURO 100LT	ACT	77,43	77,43	
1841	2014/11/13	01	81348	107	01	13	ESCADOTE ALUMÍNIO PROF. EXTRA 1,50MT	ACT	106,59	106,59	
1841	2016/10/12	01	85001	107	02	99	TAPETE de bateria digital Roland TDM 20	ACT	188,19	188,19	
1841	2017/08/23	01	90222	117	01	08	CONTADOR DE ÁGUA volumétrico SV-RTK, Q3=2,5m3/h, R200, MAP16, DN15mm, ligações roscadas 3/4"-3/4", L=165mm, água fria com conjunto de peças de ligação	ACT	16,24	16,24	
1841	2018/10/29	01	92899	104	01	18	MICROSCÓPIO USB plug and play, sistema de iluminação LED próprio, capacidade de ampliação mínima de até 43x, tamanho não superior a 73X50mm	ACT	61,67	61,67	
1842	2006/11/13	01	51967	103	01	99	SUPORE MULTIFUNCOES PARA SINALIZAÇÃO A3	ACT	207,75	207,75	
1842	2009/10/06	01	63361	106	02	20	CADEIRA FIXA ESTOFADA	ACT	28,46	28,46	
1842	2010/11/26	01	69921	112	03	99	PILARETE	ACT	203,92	203,92	
1842	2013/03/12	01	76615	110	21	04	BEBEDOURO 100LT	ACT	77,43	77,43	
1842	2014/10/06	01	81349	103	01	99	QUADRO PORCELANA BRANCA 900X1200MM	ACT	88,94	88,94	
1842	2016/10/12	01	85002	107	02	99	TAPETE de bateria digital Roland TDM 20	ACT	188,19	188,19	
1842	2017/08/23	01	90223	117	01	08	CONTADOR DE ÁGUA volumétrico SV-RTK, Q3=2,5m3/h, R200, MAP16, DN15mm, ligações roscadas 3/4"-3/4", L=165mm, água fria com conjunto de peças de ligação	ACT	16,24	16,24	
1842	2018/10/29	01	92900	104	01	18	MICROSCÓPIO USB plug and play, sistema de iluminação LED próprio, capacidade de ampliação mínima de até 43x, tamanho não superior a 73X50mm	ACT	61,67	61,67	
1843	2006/11/13	01	51968	103	01	99	SUPORE MULTIFUNCOES PARA SINALIZAÇÃO A3	ACT	207,75	207,75	
1843	2009/10/06	01	63362	106	02	20	CADEIRA FIXA ESTOFADA	ACT	28,46	28,46	
1843	2010/11/26	01	69922	112	03	99	PILARETE	ACT	203,92	203,92	
1843	2013/04/08	01	76616	107	01	08	CAMA 195X140 REF 144 COR PRETA	ACT	257,08	257,08	
1843	2014/11/12	01	81350	107	04	99	SISTEMA DE EXTRAÇÃO DE AR CURBUS 4 1400	ACT	1.128,93	1.128,93	
1843	2016/08/31	01	85003	107	03	06	BARRAS DE LUZ BLINDER SHOWTEC SUNSTRIP II para rider de luz	ACT	92,25	92,25	
1843	2017/08/23	01	90224	117	01	08	CONTADOR DE ÁGUA volumétrico SV-RTK, Q3=2,5m3/h, R200, MAP16, DN15mm, ligações roscadas 3/4"-3/4", L=165mm, água fria com conjunto de peças de ligação	ACT	16,24	16,24	
1843	2018/10/29	01	92901	104	01	18	MICROSCÓPIO USB plug and play, sistema de iluminação LED próprio, capacidade de ampliação mínima de até 43x, tamanho não superior a 73X50mm	ACT	61,67	61,67	
1844	2009/10/06	01	63363	106	02	20	CADEIRA FIXA ESTOFADA	ACT	28,46	28,46	
1844	2010/11/26	01	69923	112	03	99	PILARETE	ACT	203,92	203,92	
1844	2013/04/08	01	76617	107	01	08	CAMA 195X140 REF 132	ACT	262,03	262,03	
1844	2014/11/04	01	81351	101	01	02	COMPUTADOR INTEL CORE I5 4460	ACT	413,56	413,56	
1844	2016/08/31	01	85004	107	03	06	BARRAS DE LUZ BLINDER SHOWTEC SUNSTRIP II para rider de luz	ACT	92,25	92,25	
1844	2017/08/23	01	90225	117	01	08	CONTADOR DE ÁGUA volumétrico SV-RTK, Q3=2,5m3/h, R200, MAP16, DN15mm, ligações roscadas 3/4"-3/4", L=165mm, água fria com conjunto de peças de ligação	ACT	16,24	16,24	
1845	2009/10/06	01	63364	106	02	20	CADEIRA FIXA ESTOFADA	ACT	28,46	28,46	
1845	2010/11/26	01	69924	112	03	99	PILARETE	ACT	203,92	203,92	
1845	2013/04/08	01	76618	107	01	10	COLCHÃO CAMA DE CASAL ECOMOLAS	ACT	98,88	98,88	
1845	2014/11/04	01	81352	101	01	13	MONITOR ASUS 22" TFT	ACT	114,69	114,69	
Total Geral ou a Transportar .....									226.666.829,61	24.469.049,14	251.135.878,75

## MAPA DE INVENTÁRIO

## FICHA PATRIMONIAL :

Identificação dos bens							Tipo De Sit.	Valor Patrimonial	Alterações Patrimoniais	Valor Atual	
Numero Ordem	Data de Aquisição	Tipo	Nr.Inv.	Cl.	Tipo	Bem					Descrição
1845	2016/08/31	01	85005	107	03	06	BARRAS DE LUZ BLINDER SHOWTEC SUNSTRIP II para rider de luz	ACT	92,25		92,25
1845	2017/08/23	01	90226	117	01	08	CONTADOR DE ÁGUA volumétrico SV-RTK, Q3=2,5m3/h, R200, MAP16, DN15mm, ligações roscadas 3/4"-3/4", L=165mm, água fria com conjunto de peças de ligação	ACT	16,24		16,24
1845	2018/10/29	01	92903	104	01	18	MICROSCÓPIO USB plug and play, sistema de iluminação LED próprio, capacidade de ampliação mínima de até 43x, tamanho não superior a 73X50mm	ACT	61,67		61,67
1846	2009/10/06	01	63365	106	02	20	CADEIRA FIXA ESTOFADA	ACT	28,46		28,46
1846	2010/11/26	01	69925	112	03	99	PILARETE	ACT	203,92		203,92
1846	2013/04/08	01	76619	107	01	10	COLCHÃO CAMA DE CASAL ECOMOLAS	ACT	98,88		98,88
1846	2014/11/04	01	81353	101	02	02	WINDOWS 8.1 PRO 64BIT PT	ACT	143,96		143,96
1846	2016/08/31	01	85006	107	03	06	BARRAS DE LUZ BLINDER SHOWTEC SUNSTRIP II para rider de luz	ACT	92,25		92,25
1846	2017/08/23	01	90227	117	01	08	CONTADOR DE ÁGUA volumétrico SV-RTK, Q3=2,5m3/h, R200, MAP16, DN15mm, ligações roscadas 3/4"-3/4", L=165mm, água fria com conjunto de peças de ligação	ACT	16,24		16,24
1846	2018/10/29	01	92904	104	01	18	MICROSCÓPIO USB plug and play, sistema de iluminação LED próprio, capacidade de ampliação mínima de até 43x, tamanho não superior a 73X50mm	ACT	61,67		61,67
1847	2009/10/06	01	63366	106	02	20	CADEIRA FIXA ESTOFADA	ACT	28,46		28,46
1847	2010/11/26	01	69926	112	03	99	PILARETE	ACT	203,92		203,92
1847	2013/04/08	01	76620	107	01	99	ESTRADO DE RIPAS AGLOMERADO	ACT	29,66		29,66
1847	2014/11/04	01	81354	101	02	03	OFFICE 2013 HOME AND BUSINESS	ACT	236,89		236,89
1847	2016/08/24	01	85007	106	03	99	SPLITTER DMX STAIRVILLE PRO 3 + 5 PIN para o rider	ACT	166,05		166,05
1847	2017/08/23	01	90228	117	01	08	CONTADOR DE ÁGUA volumétrico SV-RTK, Q3=2,5m3/h, R200, MAP16, DN15mm, ligações roscadas 3/4"-3/4", L=165mm, água fria com conjunto de peças de ligação	ACT	16,24		16,24
1847	2018/10/29	01	92905	104	01	18	MICROSCÓPIO USB plug and play, sistema de iluminação LED próprio, capacidade de ampliação mínima de até 43x, tamanho não superior a 73X50mm	ACT	61,67		61,67
1848	2009/10/06	01	63367	106	02	20	CADEIRA FIXA ESTOFADA	ACT	28,46		28,46
1848	2010/11/26	01	69927	112	03	99	PILARETE	ACT	203,92		203,92
1848	2013/04/08	01	76621	107	01	99	ESTRADO DE RIPAS AGLOMERADO	ACT	29,66		29,66
1848	2014/10/21	01	81355	101	01	99	BATERIA PORTÁTIL HP COMPAQ 6910P	ACT	50,57		50,57
1848	2016/08/24	01	85008	106	03	99	BLINDER SHOWTEC STAGE 4 DMX para o rider	ACT	276,75		276,75
1848	2017/08/23	01	90229	117	01	08	CONTADOR DE ÁGUA volumétrico SV-RTK, Q3=2,5m3/h, R200, MAP16, DN15mm, ligações roscadas 3/4"-3/4", L=165mm, água fria com conjunto de peças de ligação	ACT	16,24		16,24
1848	2018/10/29	01	92906	104	01	18	MICROSCÓPIO USB plug and play, sistema de iluminação LED próprio, capacidade de ampliação mínima de até 43x, tamanho não superior a 73X50mm	ACT	61,70		61,70
1849	2009/10/06	01	63368	106	02	20	CADEIRA FIXA ESTOFADA	ACT	28,46		28,46
1849	2010/11/26	01	69928	112	03	99	PILARETE	ACT	203,92		203,92
1849	2013/10/07	09	76622	301	06	99	TERRENO subjacente ao Pavilhão Gimnodosportivo de REFOIOS	ACT	53.216,09		53.216,09
1849	2016/08/24	01	85009	106	03	99	BLINDER SHOWTEC STAGE 4 DMX para o rider	ACT	276,75		276,75
Total Geral ou a Transportar .....									226.722.780,56	24.469.049,14	251.191.829,70

## MAPA DE INVENTÁRIO

Data : 2021/05/03

Ano : 2020

Pagina: 15

52

## FICHA PATRIMONIAL :

Identificação dos bens							Tipo De Sit.	Valor Patrimonial	Alterações Patrimoniais	Valor Atual	
Numero Ordem	Data de Aquisição	Tipo	Nr.Inv.	Cl.	Tipo	Bem					Descrição
1849	2017/08/23	01	90230	117	01	08	CONTADOR DE ÁGUA volumétrico SV-RTK, Q3=2,5m3/h, R200, MAP16, DN15mm, ligações roscadas 3/4"-3/4", L=165mm, água fria com conjunto de peças de ligação	ACT	16,24	16,24	
1849	2018/10/29	01	92907	104	01	18	MICROSCÓPIO USB plug and play, sistema de iluminação LED próprio, capacidade de ampliação mínima de até 43x, tamanho não superior a 73X50mm	ACT	61,67	61,67	
1850	2009/10/06	01	63369	106	02	20	CADEIRA FIXA ESTOFADA	ACT	28,46	28,46	
1850	2010/11/26	01	69929	112	03	99	PILARETE	ACT	203,92	203,92	
1850	2014/10/20	01	81357	101	01	02	COMPUTADOR INTEL CORE I5 4460	ACT	413,56	413,56	
1850	2016/08/24	01	85010	106	03	99	BASE ESPONJA para 25 microfones ADAM HALL 87406MI	ACT	49,20	49,20	
1850	2017/08/23	01	90231	117	01	08	CONTADOR DE ÁGUA volumétrico SV-RTK, Q3=2,5m3/h, R200, MAP16, DN15mm, ligações roscadas 3/4"-3/4", L=165mm, água fria com conjunto de peças de ligação	ACT	16,24	16,24	
1850	2018/10/29	01	92908	104	01	18	MICROSCÓPIO USB plug and play, sistema de iluminação LED próprio, capacidade de ampliação mínima de até 43x, tamanho não superior a 73X50mm	ACT	61,67	61,67	
1851	2009/10/06	01	63370	106	02	20	CADEIRA FIXA ESTOFADA	ACT	28,46	28,46	
1851	2010/11/26	01	69930	112	03	99	PILARETE	ACT	203,92	203,92	
1851	2014/10/20	01	81358	101	01	13	MONITOR ASUS 22" TFT	ACT	114,69	114,69	
1851	2016/08/24	01	85011	106	03	99	BASE ESPONJA para 25 microfones ADAM HALL 87406MI	ACT	49,20	49,20	
1851	2017/08/23	01	90232	117	01	08	CONTADOR DE ÁGUA volumétrico SV-RTK, Q3=2,5m3/h, R200, MAP16, DN15mm, ligações roscadas 3/4"-3/4", L=165mm, água fria com conjunto de peças de ligação	ACT	16,24	16,24	
1851	2018/10/29	01	92909	104	01	18	MICROSCÓPIO USB plug and play, sistema de iluminação LED próprio, capacidade de ampliação mínima de até 43x, tamanho não superior a 73X50mm	ACT	61,67	61,67	
1852	2009/10/06	01	63371	106	02	20	CADEIRA FIXA ESTOFADA	ACT	28,46	28,46	
1852	2010/11/26	01	69931	112	03	99	PILARETE	ACT	203,92	203,92	
1852	2013/10/07	09	76625	301	06	99	Terreno subjacente ao Centro Educativo com estacionamento e polidesportivo sito em Faldejães na freguesia de ARCOZELO	ACT	131.036,34	131.036,34	
1852	2014/11/04	01	81359	101	02	02	WINDOWS 8.1 PRO 64BIT PT	ACT	143,96	143,96	
1852	2016/08/19	01	85012	107	02	99	ESTRADO MAESTRO BERGERAULT para o rider	ACT	824,10	824,10	
1852	2017/08/23	01	90233	117	01	08	CONTADOR DE ÁGUA volumétrico SV-RTK, Q3=2,5m3/h, R200, MAP16, DN15mm, ligações roscadas 3/4"-3/4", L=165mm, água fria com conjunto de peças de ligação	ACT	16,24	16,24	
1852	2018/10/29	01	92910	104	01	18	MICROSCÓPIO USB plug and play, sistema de iluminação LED próprio, capacidade de ampliação mínima de até 43x, tamanho não superior a 73X50mm	ACT	61,67	61,67	
1853	2009/10/06	01	63372	106	02	20	CADEIRA FIXA ESTOFADA	ACT	28,46	28,46	
1853	2010/11/26	01	69932	112	03	99	PILARETE	ACT	203,92	203,92	
1853	2013/10/07	09	76626	401	06	99	Terreno com 2.276,55m2 subjacente ao arruamento e passeios junto ao Centro Educativo de ARCOZELO	ACT	18.963,66	18.963,66	
1853	2014/11/04	01	81360	101	02	03	OFFICE 2013 HOME AND BUSINESS	ACT	236,89	236,89	
1853	2016/08/22	01	85013	107	02	99	RACK ABS CIBELES 8U	ACT	172,20	172,20	
1853	2017/08/23	01	90234	117	01	08	CONTADOR DE ÁGUA volumétrico SV-RTK, Q3=2,5m3/h, R200, MAP16, DN15mm, ligações roscadas 3/4"-3/4", L=165mm, água fria com conjunto de peças de ligação	ACT	16,24	16,24	
Total Geral ou a Transportar .....									226.876.041,76	24.469.049,14	251.345.090,90

## FICHA PATRIMONIAL :

Identificação dos bens							Tipo De Sit.	Valor Patrimonial	Alterações Patrimoniais	Valor Atual	
Numero Ordem	Data de Aquisição	Tipo	Nr.Inv.	Cl.	Tipo	Bem					Descrição
1853	2018/10/29	01	92911	104	01	18	MICROSCÓPIO USB plug and play, sistema de iluminação LED próprio, capacidade de ampliação mínima de até 43x, tamanho não superior a 73X50mm	ACT	61,67		61,67
1854	2009/10/06	01	63373	106	02	20	CADEIRA FIXA ESTOFADA	ACT	28,46		28,46
1854	2010/11/26	01	69933	112	03	99	PILARETE	ACT	203,92		203,92
1854	2013/10/07	01	76627	107	06	05	Conjunto de estantaria de carga em alumínio com 4 prateleiras e 1800 alt. composto por 1 módulo em ângulo de 856 e 2 módulos lineares de 2025	ACT	1.548,93		1.548,93
1854	2014/10/20	01	81361	101	01	13	MONITOR ASUS 22" VE228DE TFT LED WHITE FULL HD PRETO	ACT	114,69		114,69
1854	2016/08/22	01	85014	107	02	99	RACK ABS CIBELES 8U	ACT	172,20		172,20
1854	2017/08/23	01	90235	117	01	08	CONTADOR DE ÁGUA volumétrico SV-RTK, Q3=2,5m3/h, R200, MAP16, DN15mm, ligações roscadas 3/4"-3/4", L=165mm, água fria com conjunto de peças de ligação	ACT	16,24		16,24
1854	2018/10/29	01	92912	104	01	18	MICROSCÓPIO USB plug and play, sistema de iluminação LED próprio, capacidade de ampliação mínima de até 43x, tamanho não superior a 73X50mm	ACT	61,67		61,67
1855	2009/10/06	01	63374	106	02	20	CADEIRA FIXA ESTOFADA	ACT	28,46		28,46
1855	2010/11/26	01	69934	112	03	99	PILARETE	ACT	203,92		203,92
1855	2014/10/20	01	81362	101	01	13	MONITOR ASUS 22" VE228DE TFT LED WHITE FULL HD PRETO	ACT	114,69		114,69
1855	2016/09/19	01	85015	106	03	99	ESPUMA RC para 30 microfones 490x380x160mm	ACT	71,96		71,96
1855	2017/08/23	01	90236	117	01	08	CONTADOR DE ÁGUA volumétrico SV-RTK, Q3=2,5m3/h, R200, MAP16, DN15mm, ligações roscadas 3/4"-3/4", L=165mm, água fria com conjunto de peças de ligação	ACT	16,24		16,24
1855	2018/10/29	01	92913	104	01	18	MICROSCÓPIO USB plug and play, sistema de iluminação LED próprio, capacidade de ampliação mínima de até 43x, tamanho não superior a 73X50mm	ACT	61,67		61,67
1856	2009/10/06	01	63375	106	02	20	CADEIRA FIXA ESTOFADA	ACT	28,46		28,46
1856	2010/11/26	01	69935	112	03	99	PILARETE	ACT	203,92		203,92
1856	2013/10/07	01	76629	107	06	02	Armário frigorífico em aço inox AISI 304 com capacidade de 780lts + 230lts para peixe com 3 portas 1385x700x2030	ACT	2.482,23		2.482,23
1856	2014/10/20	01	81363	101	01	13	MONITOR ASUS 22" VE228DE TFT LED WHITE FULL HD PRETO	ACT	114,69		114,69
1856	2016/09/19	01	85016	106	03	99	ESPUMA RC para 30 microfones 490x380x160mm	ACT	71,96		71,96
1856	2017/08/23	01	90237	117	01	08	CONTADOR DE ÁGUA volumétrico SV-RTK, Q3=2,5m3/h, R200, MAP16, DN15mm, ligações roscadas 3/4"-3/4", L=165mm, água fria com conjunto de peças de ligação	ACT	16,24		16,24
1856	2018/10/29	01	92914	104	01	18	MICROSCÓPIO USB plug and play, sistema de iluminação LED próprio, capacidade de ampliação mínima de até 43x, tamanho não superior a 73X50mm	ACT	61,67		61,67
1857	2009/10/06	01	63376	106	02	20	CADEIRA FIXA ESTOFADA	ACT	28,46		28,46
1857	2010/11/26	01	69936	112	03	99	PILARETE	ACT	203,92		203,92
1857	2013/10/07	01	76630	107	06	02	Armário frigorífico em aço inox AISI 304 com capacidade de 500lts 687x700x2030	ACT	1.406,23		1.406,23
1857	2014/10/20	01	81364	101	01	13	MONITOR ASUS 22" VE228DE TFT LED WHITE FULL HD PRETO	ACT	114,69		114,69
1857	2016/09/19	01	85017	107	02	99	ROADCASE RSF 18U 5 drawers:2, 3, 4, 4, 5U, LED Light	ACT	930,50		930,50
1857	2017/08/23	01	90238	117	01	08	CONTADOR DE ÁGUA volumétrico SV-RTK, Q3=2,5m3/h, R200, MAP16, DN15mm, ligações roscadas 3/4"-3/4", L=165mm, água fria com conjunto de peças de ligação	ACT	16,24		16,24
Total Geral ou a Transportar .....									226.884.425,69	24.469.049,14	251.353.474,83

## MAPA DE INVENTÁRIO

## FICHA PATRIMONIAL :

Identificação dos bens							Tipo De Sit.	Valor Patrimonial	Alterações Patrimoniais	Valor Atual	
Numero Ordem	Data de Aquisição	Tipo	Nr.Inv.	Cl.	Tipo	Bem					Descrição
1857	2018/10/29	01	92915	104	01	18	MICROSCÓPIO USB plug and play, sistema de iluminação LED próprio, capacidade de ampliação mínima de até 43x, tamanho não superior a 73X50mm	ACT	61,67		61,67
1858	2009/10/06	01	63377	106	02	20	CADEIRA FIXA ESTOFADA	ACT	28,46		28,46
1858	2010/11/26	01	69937	112	03	99	PILARETE	ACT	203,92		203,92
1858	2013/10/07	01	76631	107	06	02	Armário frigorífico em aço inox AISI 304 com capacidade de 470lts 687x700x203	ACT	1.980,57		1.980,57
1858	2014/11/10	01	81365	101	02	02	WINDOWS 8.1 PRO 64BIT PORT.	ACT	157,66		157,66
1858	2017/08/23	01	90239	117	01	08	CONTADOR DE ÁGUA volumétrico SV-RTK, Q3=2,5m3/h, R200, MAP16, DN15mm, ligações roscadas 3/4"-3/4", L=165mm, água fria com conjunto de peças de ligação	ACT	16,24		16,24
1859	2009/10/06	01	63378	106	02	20	CADEIRA FIXA ESTOFADA	ACT	28,46		28,46
1859	2010/11/26	01	69938	112	03	99	PILARETE	ACT	203,92		203,92
1859	2013/10/07	01	76632	107	06	03	Forno convector a gás em aço inox AISI 304 para 10 grelhas GN 1/1 890x900x970	ACT	3.666,80		3.666,80
1859	2014/11/10	01	81366	101	02	03	OFFICE HOME AND BUSINESS 2013 PORT.	ACT	260,54		260,54
1859	2017/08/23	01	90240	117	01	08	CONTADOR DE ÁGUA volumétrico SV-RTK, Q3=2,5m3/h, R200, MAP16, DN15mm, ligações roscadas 3/4"-3/4", L=165mm, água fria com conjunto de peças de ligação	ACT	16,24		16,24
1859	2018/10/29	01	92917	104	01	18	MICROSCÓPIO USB plug and play, sistema de iluminação LED próprio, capacidade de ampliação mínima de até 43x, tamanho não superior a 73X50mm	ACT	61,67		61,67
1860	2009/10/06	01	63379	106	02	20	CADEIRA FIXA ESTOFADA	ACT	28,46		28,46
1860	2010/11/26	01	69939	112	03	99	PILARETE	ACT	203,92		203,92
1860	2013/10/07	01	76633	107	06	03	Tabuleiro GN 1/1 em aço inox com profundidade de 65mm 530x325x65	ACT	15,25		15,25
1860	2014/11/04	01	81367	101	01	02	COMPUTADOR INTEL CORE I5 4460	ACT	413,56		413,56
1860	2017/08/23	01	90241	117	01	08	CONTADOR DE ÁGUA volumétrico SV-RTK, Q3=2,5m3/h, R200, MAP16, DN15mm, ligações roscadas 3/4"-3/4", L=165mm, água fria com conjunto de peças de ligação	ACT	16,24		16,24
1860	2018/10/29	01	92918	104	01	18	MICROSCÓPIO USB plug and play, sistema de iluminação LED próprio, capacidade de ampliação mínima de até 43x, tamanho não superior a 73X50mm	ACT	61,67		61,67
1861	2010/11/26	01	69940	112	03	99	PILARETE	ACT	203,92		203,92
1861	2013/10/07	01	76634	107	06	03	Tabuleiro GN 1/1 em aço inox com profundidade de 65mm 530x325x65	ACT	15,25		15,25
1861	2014/11/04	01	81368	101	01	13	MONITOR ASUS 22" TFT VS228DE	ACT	114,69		114,69
1861	2016/09/19	01	85021	106	03	99	REGUA para ML-1100	ACT	47,05		47,05
1861	2017/08/23	01	90242	117	01	08	CONTADOR DE ÁGUA volumétrico SV-RTK, Q3=2,5m3/h, R200, MAP16, DN15mm, ligações roscadas 3/4"-3/4", L=165mm, água fria com conjunto de peças de ligação	ACT	16,24		16,24
1862	2009/10/06	01	63381	106	02	20	CADEIRA PARA ADULTO	ACT	17,20		17,20
1862	2010/11/26	01	69941	112	03	99	PILARETE	ACT	203,92		203,92
1862	2013/10/07	01	76635	107	06	03	Tabuleiro GN 1/1 em aço inox com profundidade de 65mm 530x325x65	ACT	15,25		15,25
1862	2014/11/04	01	81369	101	02	02	WINDOWS 8.1 PRO 64BIT PT	ACT	143,96		143,96
1862	2016/09/19	01	85022	106	03	99	REGUA para ML-1100	ACT	47,05		47,05
Total Geral ou a Transportar .....									226.892.675,47	24.469.049,14	251.361.724,61



## FICHA PATRIMONIAL :

Identificação dos bens							Tipo De Sit.	Valor Patrimonial	Alterações Patrimoniais	Valor Atual	
Numero Ordem	Data de Aquisição	Tipo	Nr.Inv.	Cl.	Tipo	Bem					Descrição
1862	2017/08/23	01	90243	117	01	08	CONTADOR DE ÁGUA volumétrico SV-RTK, Q3=2,5m3/h, R200, MAP16, DN15mm, ligações roscadas 3/4"-3/4", L=165mm, água fria com conjunto de peças de ligação	ACT	16,24	16,24	
1862	2018/10/29	01	92920	104	01	18	MICROSCÓPIO USB plug and play, sistema de iluminação LED próprio, capacidade de ampliação mínima de até 43x, tamanho não superior a 73X50mm	ACT	61,67	61,67	
1863	2009/10/06	01	63382	106	02	20	CADEIRA PARA ADULTO	ACT	17,20	17,20	
1863	2010/11/26	01	69942	112	03	99	PILARETE	ACT	203,92	203,92	
1863	2013/10/07	01	76636	107	06	03	Tabuleiro GN 1/1 em aço inox com profundidade de 65mm 530x325x65	ACT	15,25	15,25	
1863	2014/11/04	01	81370	101	02	03	OFFICE 2013 HOME AND BUSINESS	ACT	236,89	236,89	
1863	2016/09/19	01	85023	106	03	99	REGUA para ML-1100	ACT	47,05	47,05	
1863	2017/08/23	01	90244	117	01	08	CONTADOR DE ÁGUA volumétrico SV-RTK, Q3=2,5m3/h, R200, MAP16, DN15mm, ligações roscadas 3/4"-3/4", L=165mm, água fria com conjunto de peças de ligação	ACT	16,24	16,24	
1864	2009/10/06	01	63383	106	02	20	CADEIRA PARA ADULTO	ACT	17,20	17,20	
1864	2010/11/26	01	69943	112	03	99	PILARETE	ACT	203,92	203,92	
1864	2013/10/07	01	76637	107	06	03	Tabuleiro GN 1/1 em aço inox com profundidade de 65mm 530x325x65	ACT	15,25	15,25	
1864	2014/11/04	01	81371	101	02	02	WINDOWS 8.1 PRO 64BIT PT	ACT	143,96	143,96	
1864	2016/09/19	01	85024	106	03	99	DIVISÓRIA para utilizar nas régua RMLW	ACT	23,00	23,00	
1864	2017/08/23	01	90245	117	01	08	CONTADOR DE ÁGUA volumétrico SV-RTK, Q3=2,5m3/h, R200, MAP16, DN15mm, ligações roscadas 3/4"-3/4", L=165mm, água fria com conjunto de peças de ligação	ACT	16,24	16,24	
1864	2018/10/29	01	92922	104	01	18	MICROSCÓPIO USB plug and play, sistema de iluminação LED próprio, capacidade de ampliação mínima de até 43x, tamanho não superior a 73X50mm	ACT	61,67	61,67	
1865	2006/02/07	01	51990	103	01	05	CADEIRA GIRATORIA ESTOFADA A TECIDO C/ BRACOS	ACT	75,59	75,59	
1865	2009/10/06	01	63384	106	02	20	CADEIRA PARA ADULTO	ACT	17,20	17,20	
1865	2013/10/07	01	76638	107	06	03	Tabuleiro GN 1/1 em aço inox com profundidade de 65mm 530x325x65	ACT	15,25	15,25	
1865	2014/11/04	01	81372	101	02	03	OFFICE 2013 HOME AND BUSINESS	ACT	236,89	236,89	
1865	2016/09/19	01	85025	106	03	99	DIVISÓRIA para utilizar nas régua RMLW	ACT	23,00	23,00	
1865	2017/08/23	01	90246	117	01	08	CONTADOR DE ÁGUA volumétrico SV-RTK, Q3=2,5m3/h, R200, MAP16, DN15mm, ligações roscadas 3/4"-3/4", L=165mm, água fria com conjunto de peças de ligação	ACT	16,24	16,24	
1865	2018/10/29	01	92923	104	01	18	MICROSCÓPIO USB plug and play, sistema de iluminação LED próprio, capacidade de ampliação mínima de até 43x, tamanho não superior a 73X50mm	ACT	61,67	61,67	
1866	2009/10/06	01	63385	106	02	20	CADEIRA PARA ADULTO	ACT	17,20	17,20	
1866	2010/11/16	01	69945	107	03	06	PROJECTOR LLHEDO 70W	ACT	176,33	176,33	
1866	2013/10/07	01	76639	107	06	03	Tabuleiro GN 1/1 em aço inox com profundidade de 65mm 530x325x65	ACT	15,25	15,25	
1866	2014/12/01	01	81373	101	01	16	COMPUTADOR PORTÁTIL ASUS K750JN 17.3" CORE I7-4700HQ	ACT	1.229,93	1.229,93	
1866	2016/09/19	01	85026	106	03	99	DIVISÓRIA para utilizar nas régua RMLW	ACT	23,00	23,00	
1866	2017/08/23	01	90247	117	01	08	CONTADOR DE ÁGUA volumétrico SV-RTK, Q3=2,5m3/h, R200, MAP16, DN15mm, ligações roscadas 3/4"-3/4", L=165mm, água fria com conjunto de peças de ligação	ACT	16,24	16,24	
Total Geral ou a Transportar .....									226.895.694,96	24.469.049,14	251.364.744,10

## FICHA PATRIMONIAL :

Identificação dos bens							Tipo De Sit.	Valor Patrimonial	Alterações Patrimoniais	Valor Atual	
Numero Ordem	Data de Aquisição	Tipo	Nr.Inv.	Cl.	Tipo	Bem					Descrição
1866	2018/10/29	01	92924	104	01	18	MICROSCÓPIO USB plug and play, sistema de iluminação LED próprio, capacidade de ampliação mínima de até 43x, tamanho não superior a 73X50mm	ACT	61,67		61,67
1867	2009/10/06	01	63386	106	02	20	CADEIRA PARA ADULTO	ACT	17,20		17,20
1867	2010/11/16	01	69946	107	03	06	PROJECTOR PHILIPS C/ GRELHA	ACT	176,33		176,33
1867	2013/10/07	01	76640	107	06	03	Tabuleiro GN 1/1 em aço inox com profundidade de 65mm 530x325x65	ACT	15,25		15,25
1867	2014/11/04	01	81374	101	01	02	COMPUTADOR INTEL CORE I5 4460	ACT	413,56		413,56
1867	2016/09/19	01	85027	106	03	99	GAMELA 12 U 520x540x100mm	ACT	88,87		88,87
1867	2017/08/23	01	90248	117	01	08	CONTADOR DE ÁGUA volumétrico SV-RTK, Q3=2,5m3/h, R200, MAP16, DN15mm, ligações roscadas 3/4"-3/4", L=165mm, água fria com conjunto de peças de ligação	ACT	16,24		16,24
1867	2018/10/29	01	92925	104	01	18	MICROSCÓPIO USB plug and play, sistema de iluminação LED próprio, capacidade de ampliação mínima de até 43x, tamanho não superior a 73X50mm	ACT	61,67		61,67
1868	2009/10/06	01	63387	106	02	20	CADEIRA PARA ADULTO	ACT	17,20		17,20
1868	2010/11/16	01	69947	107	03	06	PROJECTOR LLEDO	ACT	176,33		176,33
1868	2013/10/07	01	76641	107	06	03	Tabuleiro GN 1/1 em aço inox com profundidade de 65mm 530x325x65	ACT	15,25		15,25
1868	2014/11/04	01	81375	101	01	13	MONITOR ASUS 22" TFT VS228DE	ACT	114,69		114,69
1868	2016/09/19	01	85028	106	03	99	GAMELA 12 U 520x540x100mm	ACT	88,87		88,87
1868	2017/08/23	01	90249	117	01	08	CONTADOR DE ÁGUA volumétrico SV-RTK, Q3=2,5m3/h, R200, MAP16, DN15mm, ligações roscadas 3/4"-3/4", L=165mm, água fria com conjunto de peças de ligação	ACT	16,24		16,24
1869	2009/10/06	01	63388	106	02	20	CADEIRA PARA ADULTO	ACT	17,20		17,20
1869	2013/10/07	01	76642	107	06	03	Tabuleiro GN 1/1 em aço inox com profundidade de 65mm 530x325x65	ACT	15,25		15,25
1869	2014/10/23	01	81376	101	01	02	COMPUTADOR BC 17-4930K 3.4GHZ/32GB/240GB/1TB	ACT	1.490,52		1.490,52
1869	2016/09/19	01	85029	106	03	99	GAMELA 12 U 520x540x100mm	ACT	88,87		88,87
1869	2017/08/23	01	90250	117	01	08	CONTADOR DE ÁGUA volumétrico SV-RTK, Q3=2,5m3/h, R200, MAP16, DN15mm, ligações roscadas 3/4"-3/4", L=165mm, água fria com conjunto de peças de ligação	ACT	16,24		16,24
1869	2018/10/29	01	92927	104	01	18	MICROSCÓPIO USB plug and play, sistema de iluminação LED próprio, capacidade de ampliação mínima de até 43x, tamanho não superior a 73X50mm	ACT	61,67		61,67
1870	2009/10/06	01	63389	106	02	20	CADEIRA PARA ADULTO	ACT	17,20		17,20
1870	2010/11/29	01	69949	117	05	01	CONTENTOR EM POLIETILENO VERDE 240LT	ACT	44,38		44,38
1870	2013/10/07	01	76643	107	06	03	Grelha GASTRONORM em inox com varão com diâmetro de 7mm 530x325	ACT	13,47		13,47
1870	2014/10/23	01	81377	101	01	13	MONITOR LG 23EA73-P LED 29" PRETO	ACT	512,21		512,21
1870	2016/09/19	01	85030	106	03	99	GAMELA 12 U 520x540x100mm	ACT	88,87		88,87
1870	2017/08/23	01	90251	117	01	08	CONTADOR DE ÁGUA volumétrico SV-RTK, Q3=2,5m3/h, R200, MAP16, DN15mm, ligações roscadas 3/4"-3/4", L=165mm, água fria com conjunto de peças de ligação	ACT	16,24		16,24
1870	2018/10/29	01	92928	104	01	18	MICROSCÓPIO USB plug and play, sistema de iluminação LED próprio, capacidade de ampliação mínima de até 43x, tamanho não superior a 73X50mm	ACT	61,67		61,67
1871	2009/10/06	01	63390	106	02	20	CADEIRA PARA ADULTO	ACT	17,20		17,20
1871	2010/11/29	01	69950	117	05	01	CONTENTOR EM POLIETILENO VERDE 240LT	ACT	44,38		44,38
Total Geral ou a Transportar .....									226.899.479,70	24.469.049,14	251.368.528,84

## MAPA DE INVENTÁRIO

## FICHA PATRIMONIAL :

Identificação dos bens							Tipo De Sit.	Valor Patrimonial	Alterações Patrimoniais	Valor Atual	
Numero Ordem	Data de Aquisição	Tipo	Nr.Inv.	Cl.	Tipo	Ben					Descrição
1871	2013/10/07	01	76644	107	06	03	Grelha GASTRONORM em inox com varão com diâmetro de 7mm 530x325	ACT	13,47		13,47
1871	2014/10/06	01	81378	103	01	12	SECRETÁRIA RETANGULAR 160X80X72CM	ACT	173,57		173,57
1871	2016/09/19	01	85031	106	03	99	GAMELA 12 U 520x540x100mm	ACT	88,87		88,87
1871	2017/08/23	01	90252	117	01	08	CONTADOR DE ÁGUA volumétrico SV-RTK, Q3=2,5m3/h, R200, MAP16, DN15mm, ligações roscadas 3/4"-3/4", L=165mm, água fria com conjunto de peças de ligação	ACT	16,24		16,24
1871	2018/10/29	01	92929	104	01	18	MICROSCÓPIO USB plug and play, sistema de iluminação LED próprio, capacidade de ampliação mínima de até 43x, tamanho não superior a 73X50mm	ACT	61,67		61,67
1872	2009/10/06	01	63391	106	02	20	CADEIRA PARA ADULTO	ACT	17,20		17,20
1872	2010/11/29	01	69951	117	05	01	CONTENTOR EM POLIETILENO VERDE 240LT	ACT	44,38		44,38
1872	2013/10/07	01	76645	107	06	03	Grelha GASTRONORM em inox com varão com diâmetro de 7mm 530x325	ACT	13,47		13,47
1872	2016/09/19	01	85032	106	03	99	GAMELA 12 U 520x540x100mm	ACT	88,87		88,87
1872	2017/08/23	01	90253	117	01	08	CONTADOR DE ÁGUA volumétrico SV-RTK, Q3=2,5m3/h, R200, MAP16, DN15mm, ligações roscadas 3/4"-3/4", L=165mm, água fria com conjunto de peças de ligação	ACT	16,24		16,24
1872	2018/10/29	01	92930	104	01	18	MICROSCÓPIO USB plug and play, sistema de iluminação LED próprio, capacidade de ampliação mínima de até 43x, tamanho não superior a 73X50mm	ACT	61,67		61,67
1873	2009/10/06	01	63392	106	02	20	CADEIRA PARA ADULTO	ACT	17,20		17,20
1873	2010/11/29	01	69952	117	05	01	CONTENTOR EM POLIETILENO VERDE 240LT	ACT	44,38		44,38
1873	2013/10/07	01	76646	107	06	03	Grelha GASTRONORM em inox com varão com diâmetro de 7mm 530x325	ACT	13,47		13,47
1873	2014/11/18	01	81380	103	01	05	CADEIRA RODADA COM BRAÇOS CINZA R09	ACT	139,96		139,96
1873	2016/09/19	01	85033	107	02	99	FLIGHTCASE com rodas black 6x Projeter 240x240x345mm	ACT	516,48		516,48
1873	2017/08/23	01	90254	117	01	08	CONTADOR DE ÁGUA volumétrico SV-RTK, Q3=2,5m3/h, R200, MAP16, DN15mm, ligações roscadas 3/4"-3/4", L=165mm, água fria com conjunto de peças de ligação	ACT	16,24		16,24
1873	2018/10/29	01	92931	104	01	18	MICROSCÓPIO USB plug and play, sistema de iluminação LED próprio, capacidade de ampliação mínima de até 43x, tamanho não superior a 73X50mm	ACT	61,67		61,67
1874	2009/10/06	01	63393	106	02	20	CADEIRA PARA ADULTO	ACT	17,20		17,20
1874	2010/11/29	01	69953	117	05	01	CONTENTOR EM POLIETILENO VERDE 240LT	ACT	44,38		44,38
1874	2013/10/07	01	76647	107	06	03	Grelha GASTRONORM em inox com varão com diâmetro de 7mm 530x325	ACT	13,47		13,47
1874	2014/11/18	01	81381	103	01	05	CADEIRA RODADA COM BRAÇOS CINZA R09	ACT	139,96		139,96
1874	2016/09/19	01	85034	107	02	99	FLIGHTCASE com rodas black 6x Projeter 240x240x345mm	ACT	516,48		516,48
1874	2017/08/23	01	90255	117	01	08	CONTADOR DE ÁGUA volumétrico SV-RTK, Q3=2,5m3/h, R200, MAP16, DN15mm, ligações roscadas 3/4"-3/4", L=165mm, água fria com conjunto de peças de ligação	ACT	16,24		16,24
1874	2018/10/29	01	92932	104	01	18	MICROSCÓPIO USB plug and play, sistema de iluminação LED próprio, capacidade de ampliação mínima de até 43x, tamanho não superior a 73X50mm	ACT	61,67		61,67
1875	2009/10/06	01	63394	106	02	20	CADEIRA PARA ADULTO	ACT	17,20		17,20
1875	2013/10/07	01	76648	107	06	03	Suporte base para forno de convecção forçada FCF 101 fechado com portas e equipado com guias para tabuleiros GN 1/1 900x770x850	ACT	793,31		793,31
Total Geral ou a Transportar .....									226.902.504,66	24.469.049,14	251.371.553,80

## MAPA DE INVENTÁRIO

Data : 2021/05/03

Ano : 2020

Pagina: 15

58

## FICHA PATRIMONIAL :

Identificação dos bens							Tipo De Sit.	Valor Patrimonial	Alterações Patrimoniais	Valor Atual	
Numero Ordem	Data de Aquisição	Tipo	Nr.Inv.	Cl.	Tipo	Bem					Descrição
1875	2014/11/18	01	81382	103	01	05	CADEIRA RODADA COM BRAÇOS CINZA R09	ACT	139,96	139,96	
1875	2017/08/23	01	90256	117	01	08	CONTADOR DE ÁGUA volumétrico SV-RTK, Q3=2,5m3/h, R200, MAP16, DN15mm, ligações roscadas 3/4"-3/4", L=165mm, água fria com conjunto de peças de ligação	ACT	16,24	16,24	
1875	2018/10/29	01	92933	104	01	18	MICROSCÓPIO USB plug and play, sistema de iluminação LED próprio, capacidade de ampliação mínima de até 43x, tamanho não superior a 73X50mm	ACT	61,67	61,67	
1876	2009/10/06	01	63395	106	02	20	CADEIRA PARA ADULTO	ACT	17,20	17,20	
1876	2010/11/29	01	69955	117	05	01	CONTENTOR EM POLIETILENO VERDE 240LT	ACT	44,38	44,38	
1876	2013/10/07	01	76649	107	06	05	Escapate em aço inox com 2 prateleiras, fechado na frente com 1 porta pivotante 750x700x850	ACT	291,66	291,66	
1876	2014/10/17	01	81383	101	02	03	GSTARCAD 8 STANDARD	ACT	403,63	403,63	
1876	2016/09/19	01	85036	106	03	99	RÉGUA para ML-800	ACT	41,82	41,82	
1876	2017/08/23	01	90257	117	01	08	CONTADOR DE ÁGUA volumétrico SV-RTK, Q3=2,5m3/h, R200, MAP16, DN15mm, ligações roscadas 3/4"-3/4", L=165mm, água fria com conjunto de peças de ligação	ACT	16,24	16,24	
1876	2018/10/29	01	92934	104	01	18	MICROSCÓPIO USB plug and play, sistema de iluminação LED próprio, capacidade de ampliação mínima de até 43x, tamanho não superior a 73X50mm	ACT	61,67	61,67	
1877	2009/10/06	01	63396	106	02	20	CADEIRA PARA ADULTO	ACT	17,20	17,20	
1877	2010/11/29	01	69956	117	05	01	CONTENTOR EM POLIETILENO VERDE 240LT	ACT	44,38	44,38	
1877	2013/10/07	01	76650	107	06	03	Fritadeira a gás em aço inox AISI 304 potência 28Kw 800x700x850	ACT	3.469,37	3.469,37	
1877	2014/11/10	01	81384	101	01	07	IMPRESSORA HO OFICEJET 7110 WF A3	ACT	197,87	197,87	
1877	2016/09/19	01	85037	106	03	99	DIVISÓRIA para utilizar nas réguas RMLW	ACT	23,00	23,00	
1877	2017/08/23	01	90258	117	01	08	CONTADOR DE ÁGUA volumétrico SV-RTK, Q3=2,5m3/h, R200, MAP16, DN15mm, ligações roscadas 3/4"-3/4", L=165mm, água fria com conjunto de peças de ligação	ACT	16,24	16,24	
1878	2009/10/06	01	63397	106	02	20	CADEIRA PARA ADULTO	ACT	17,20	17,20	
1878	2010/11/29	01	69957	117	05	01	CONTENTOR EM POLIETILENO VERDE 240LT	ACT	44,38	44,38	
1878	2013/10/07	01	76651	107	06	04	Sistema de exaustão de fumos e cheiros com compensação de ar 4600x1100x700	ACT	6.258,51	6.258,51	
1878	2016/09/19	01	85038	107	02	99	MALÃO ML-1500, 1495x555x580mm black	ACT	575,03	575,03	
1878	2017/08/23	01	90259	117	01	08	CONTADOR DE ÁGUA volumétrico SV-RTK, Q3=2,5m3/h, R200, MAP16, DN15mm, ligações roscadas 3/4"-3/4", L=165mm, água fria com conjunto de peças de ligação	ACT	16,24	16,24	
1878	2018/10/29	01	92936	104	01	18	MICROSCÓPIO USB plug and play, sistema de iluminação LED próprio, capacidade de ampliação mínima de até 43x, tamanho não superior a 73X50mm	ACT	61,70	61,70	
1879	2009/10/06	01	63398	106	02	20	CADEIRA PARA ADULTO	ACT	17,20	17,20	
1879	2010/11/29	01	69958	117	05	01	CONTENTOR EM POLIETILENO VERDE 240LT	ACT	44,38	44,38	
1879	2013/10/07	01	76652	107	06	03	Fogão a gás com forno com 6 queimadores 575x700x300, o forno tem 3 níveis para prateleiras GN 2/1, 4 queimadores 6kw e 2 queimadores 10kw potência total 52,5kw 1200x900x850	ACT	3.672,19	3.672,19	
1879	2014/07/23	01	81386	101	01	13	MONITOR ASUS 22" TFT VH228DE	ACT	107,67	107,67	
1879	2016/09/19	01	85039	107	02	99	MALÃO ML-1500, 1495x555x580mm black	ACT	575,03	575,03	
Total Geral ou a Transportar .....									226.918.756,72	24.469.049,14	251.387.805,86

## MAPA DE INVENTÁRIO

## FICHA PATRIMONIAL :

Identificação dos bens							Tipo De Sit.	Valor Patrimonial	Alterações Patrimoniais	Valor Atual	
Numero Ordem	Data de Aquisição	Tipo	Nr.Inv.	Cl.	Tipo	Ben					Descrição
1879	2017/08/23	01	90260	117	01	08	CONTADOR DE ÁGUA volumétrico SV-RTK, Q3=2,5m3/h, R200, MAP16, DN15mm, ligações roscadas 3/4"-3/4", L=165mm, água fria com conjunto de peças de ligação	ACT	16,24	16,24	
1879	2018/10/29	01	92937	104	01	18	MICROSCÓPIO USB plug and play, sistema de iluminação LED próprio, capacidade de ampliação mínima de até 43x, tamanho não superior a 73X50mm	ACT	61,67	61,67	
1880	2009/10/06	01	63399	106	02	20	CADEIRA PARA ADULTO	ACT	17,20	17,20	
1880	2010/11/29	01	69959	117	05	01	CONTENTOR EM POLIETILENO VERDE 240LT	ACT	44,38	44,38	
1880	2013/10/07	01	76653	107	06	03	Grelhador horizontal a gás propano ou butano com 2 queimadores, potência 22kw 750x768x850	ACT	3.903,71	3.903,71	
1880	2014/07/23	01	81387	101	01	99	DOCKING STATION HP ULTRASLIM 2013	ACT	139,60	139,60	
1880	2016/09/19	01	85040	106	03	99	RÉGUA para ML-1500	ACT	67,96	67,96	
1880	2017/08/23	01	90261	117	01	08	CONTADOR DE ÁGUA volumétrico SV-RTK, Q3=2,5m3/h, R200, MAP16, DN15mm, ligações roscadas 3/4"-3/4", L=165mm, água fria com conjunto de peças de ligação	ACT	16,24	16,24	
1880	2018/10/29	01	92938	104	01	18	MICROSCÓPIO USB plug and play, sistema de iluminação LED próprio, capacidade de ampliação mínima de até 43x, tamanho não superior a 73X50mm	ACT	61,67	61,67	
1881	2009/10/06	01	63400	106	02	99	CACIFO	ACT	59,30	59,30	
1881	2010/11/29	01	69960	117	05	01	CONTENTOR EM POLIETILENO VERDE 240LT	ACT	44,38	44,38	
1881	2013/10/07	01	76654	107	06	05	Escaparate em aço inox com 2 prateleiras, fechado na frente com portas deslizantes 1000x700x850	ACT	381,40	381,40	
1881	2014/07/23	01	81388	101	01	16	COMPUTADOR PORTÁTIL HP ELITEBOOK 840 4200U INTEL CORE I5	ACT	1.159,27	1.159,27	
1881	2016/09/19	01	85041	106	03	99	RÉGUA para ML-1500	ACT	67,96	67,96	
1881	2017/08/23	01	90262	117	01	08	CONTADOR DE ÁGUA volumétrico SV-RTK, Q3=2,5m3/h, R200, MAP16, DN15mm, ligações roscadas 3/4"-3/4", L=165mm, água fria com conjunto de peças de ligação	ACT	16,24	16,24	
1881	2018/10/29	01	92939	104	01	18	MICROSCÓPIO USB plug and play, sistema de iluminação LED próprio, capacidade de ampliação mínima de até 43x, tamanho não superior a 73X50mm	ACT	61,67	61,67	
1882	2009/10/06	01	63401	106	02	99	CACIFO	ACT	59,30	59,30	
1882	2010/11/29	01	69961	117	05	01	CONTENTOR EM POLIETILENO VERDE 240LT	ACT	44,38	44,38	
1882	2013/10/07	01	76655	107	06	05	Mesa de saída de louça em aço inox com prateleira inferior com rebaixo para correr cestos 1419x750x850	ACT	465,76	465,76	
1882	2014/07/23	01	81389	101	01	13	MONITOR ASUS 22" TFT VH228DE	ACT	107,67	107,67	
1882	2016/09/19	01	85042	106	03	99	DIVISÓRIA para utilizar nas réguas RMLW	ACT	23,00	23,00	
1882	2017/08/23	01	90263	117	01	08	CONTADOR DE ÁGUA volumétrico SV-RTK, Q3=2,5m3/h, R200, MAP16, DN15mm, ligações roscadas 3/4"-3/4", L=165mm, água fria com conjunto de peças de ligação	ACT	16,24	16,24	
1882	2018/10/29	01	92940	104	01	18	MICROSCÓPIO USB plug and play, sistema de iluminação LED próprio, capacidade de ampliação mínima de até 43x, tamanho não superior a 73X50mm	ACT	61,67	61,67	
1883	2009/10/06	01	63402	106	02	99	CACIFO	ACT	59,30	59,30	
1883	2010/11/29	01	69962	117	05	01	CONTENTOR EM POLIETILENO VERDE 240LT	ACT	44,38	44,38	
1883	2013/10/07	01	76656	107	06	04	Máquina de lavar louça de capota em aço inox, com sistema ACTIVE GRS, 4 ciclos de lavagem, ciclo de autolimpeza e doseador de secante, 1200 pratos/h potência 9,9kw 668x815x1507	ACT	3.783,47	3.783,47	
Total Geral ou a Transportar .....									226.929.540,78	24.469.049,14	251.398.589,92

## MAPA DE INVENTÁRIO

Data : 2021/05/03

Ano : 2020

Pagina: 15

60

## FICHA PATRIMONIAL :

Identificação dos bens							Tipo De Sit.	Valor Patrimonial	Alterações Patrimoniais	Valor Atual	
Numero Ordem	Data de Aquisição	Tipo	Nr.Inv.	Cl.	Tipo	Bem					Descrição
1883	2014/07/23	01	81390	101	01	99	DOCKING STATION HP ULTRASLIM 2013	ACT	139,60	139,60	
1883	2016/09/19	01	85043	106	03	99	DIVISÓRIA para utilizar nas réguas RMLW	ACT	23,00	23,00	
1883	2017/08/23	01	90264	117	01	08	CONTADOR DE ÁGUA volumétrico SV-RTK, Q3=2,5m3/h, R200, MAP16, DN15mm, ligações roscadas 3/4"-3/4", L=165mm, água fria com conjunto de peças de ligação	ACT	16,24	16,24	
1883	2018/10/29	01	92941	104	01	18	MICROSCÓPIO USB plug and play, sistema de iluminação LED próprio, capacidade de ampliação mínima de até 43x, tamanho não superior a 73X50mm	ACT	61,67	61,67	
1884	2009/10/06	01	63403	106	02	99	CACIFO	ACT	59,30	59,30	
1884	2010/11/29	01	69963	117	05	01	CONTENTOR EM POLIETILENO VERDE 240LT	ACT	44,38	44,38	
1884	2013/10/07	01	76657	107	06	04	Sistema de exaustão de vapores em aço inox 900x1000x700	ACT	1.173,81	1.173,81	
1884	2014/07/23	01	81391	101	02	03	OFFICE 2013 HOME AND BUSINESS	ACT	224,67	224,67	
1884	2016/08/24	01	85044	107	02	99	MALÃO ML-800 com rodas black	ACT	447,47	447,47	
1884	2017/08/23	01	90265	117	01	08	CONTADOR DE ÁGUA volumétrico SV-RTK, Q3=2,5m3/h, R200, MAP16, DN15mm, ligações roscadas 3/4"-3/4", L=165mm, água fria com conjunto de peças de ligação	ACT	16,24	16,24	
1884	2018/10/29	01	92942	104	01	18	MICROSCÓPIO USB plug and play, sistema de iluminação LED próprio, capacidade de ampliação mínima de até 43x, tamanho não superior a 73X50mm	ACT	61,67	61,67	
1885	2009/10/06	01	63404	106	02	99	CACIFO	ACT	59,30	59,30	
1885	2010/11/29	01	69964	117	05	01	CONTENTOR EM POLIETILENO VERDE 240LT	ACT	44,38	44,38	
1885	2013/10/07	01	76658	107	06	05	Mesa de entrada de louça em aço inox com 1 prateleira inferior, fechado na frente com 1 porta pivotante, com pio de 400x500x300, com rebaixo para correr cestos 1291x750x850	ACT	545,62	545,62	
1885	2014/07/23	01	81392	101	02	03	OFFICE 2013 HOME AND BUSINESS	ACT	224,67	224,67	
1885	2016/08/24	01	85045	106	03	99	RÉGUA para ML-800	ACT	41,82	41,82	
1885	2017/08/23	01	90266	117	01	08	CONTADOR DE ÁGUA volumétrico SV-RTK, Q3=2,5m3/h, R200, MAP16, DN15mm, ligações roscadas 3/4"-3/4", L=165mm, água fria com conjunto de peças de ligação	ACT	16,24	16,24	
1885	2018/10/29	01	92943	104	01	18	MICROSCÓPIO USB plug and play, sistema de iluminação LED próprio, capacidade de ampliação mínima de até 43x, tamanho não superior a 73X50mm	ACT	61,67	61,67	
1886	2009/10/06	01	63405	106	02	99	CACIFO	ACT	59,30	59,30	
1886	2010/11/29	01	69965	117	05	01	CONTENTOR EM POLIETILENO VERDE 240LT	ACT	44,38	44,38	
1886	2013/10/07	01	76659	107	06	99	Torneira duche industrial com bica monocomando e protecção metálica 1340x450x1/2	ACT	293,45	293,45	
1886	2014/07/24	01	81393	101	02	02	WINDOWS 8 PRO 64-BIT PORT OEM	ACT	134,74	134,74	
1886	2016/08/24	01	85046	106	03	99	DIVISÓRIA para utilizar nas réguas RMLW	ACT	23,00	23,00	
1886	2017/08/23	01	90267	117	01	08	CONTADOR DE ÁGUA volumétrico SV-RTK, Q3=2,5m3/h, R200, MAP16, DN15mm, ligações roscadas 3/4"-3/4", L=165mm, água fria com conjunto de peças de ligação	ACT	16,24	16,24	
1886	2018/10/29	01	92944	104	01	18	MICROSCÓPIO USB plug and play, sistema de iluminação LED próprio, capacidade de ampliação mínima de até 43x, tamanho não superior a 73X50mm	ACT	61,67	61,67	
1887	2009/10/06	01	63406	106	02	99	CACIFO	ACT	59,30	59,30	
1887	2010/11/29	01	69966	117	05	01	CONTENTOR EM POLIETILENO VERDE 240LT	ACT	44,38	44,38	
1887	2013/10/07	01	76660	107	06	99	Balde de detritos com base rodada e 4 rodízios em borracha, com tampa e pegas, em aço inox 380x380x620	ACT	89,74	89,74	
Total Geral ou a Transportar .....									226.933.628,73	24.469.049,14	251.402.677,87

## MAPA DE INVENTÁRIO

Data : 2021/05/03

Ano : 2020

Pagina: 15

61

## FICHA PATRIMONIAL :

Identificação dos bens							Tipo De Sit.	Valor Patrimonial	Alterações Patrimoniais	Valor Atual	
Numero Ordem	Data de Aquisição	Tipo	Nr.Inv.	Cl.	Tipo	Bem					Descrição
1887	2014/07/24	01	81394	101	02	03	OFFICE 2013 HOME & BUSINESS PKC PT	ACT	234,28	234,28	
1887	2016/08/24	01	85047	107	02	99	MALÃO ML-1500, 1495x555x580mm black	ACT	575,03	575,03	
1887	2017/08/23	01	90268	117	01	08	CONTADOR DE ÁGUA volumétrico SV-RTK, Q3=2,5m3/h, R200, MAP16, DN15mm, ligações roscadas 3/4"-3/4", L=165mm, água fria com conjunto de peças de ligação	ACT	16,24	16,24	
1888	2009/10/06	01	63407	106	02	99	CACIFO	ACT	59,30	59,30	
1888	2010/11/29	01	69967	117	05	01	CONTENTOR EM POLIETILENO VERDE 240LT	ACT	44,38	44,38	
1888	2013/10/07	01	76661	107	06	99	Balde de detritos com base rodada e 4 rodízios em borracha, com tampa e pegas, em aço inox 380x380x620	ACT	89,74	89,74	
1888	2014/07/21	01	81395	101	02	02	WINDOWS 8 PRO 64-BIT PORT OEM	ACT	134,74	134,74	
1888	2016/08/24	01	85048	107	02	99	MALÃO ML-1500, 1495x555x580mm black	ACT	575,03	575,03	
1888	2017/08/23	01	90269	117	01	08	CONTADOR DE ÁGUA volumétrico SV-RTK, Q3=2,5m3/h, R200, MAP16, DN15mm, ligações roscadas 3/4"-3/4", L=165mm, água fria com conjunto de peças de ligação	ACT	16,24	16,24	
1888	2018/10/29	01	92946	104	01	18	MICROSCÓPIO USB plug and play, sistema de iluminação LED próprio, capacidade de ampliação mínima de até 43x, tamanho não superior a 73X50mm	ACT	61,67	61,67	
1889	2009/10/06	01	63408	106	02	99	CACIFO	ACT	59,30	59,30	
1889	2010/11/29	01	69968	117	05	01	CONTENTOR EM POLIETILENO VERDE 240LT	ACT	44,38	44,38	
1889	2013/10/07	01	76662	107	06	05	Escaparate em aço inox com 1 prateleira fechado na frente com 1 porta pivotante fechado no lado esquerdo co orifício para despejo de detritos e gola de borracha 1323x600x850	ACT	612,03	612,03	
1889	2014/07/21	01	81396	101	02	03	OFFICE 2013 HOME & BUSINESS PKC PT	ACT	234,28	234,28	
1889	2016/08/24	01	85049	106	03	99	RÉGUA para ML-1500	ACT	67,96	67,96	
1889	2017/08/23	01	90270	117	01	08	CONTADOR DE ÁGUA volumétrico SV-RTK, Q3=2,5m3/h, R200, MAP16, DN15mm, ligações roscadas 3/4"-3/4", L=165mm, água fria com conjunto de peças de ligação	ACT	16,24	16,24	
1889	2018/10/29	01	92947	104	01	18	MICROSCÓPIO USB plug and play, sistema de iluminação LED próprio, capacidade de ampliação mínima de até 43x, tamanho não superior a 73X50mm	ACT	61,67	61,67	
1890	2009/10/06	01	63409	106	02	99	CACIFO	ACT	59,30	59,30	
1890	2013/10/07	01	76663	107	06	05	Mesa de preparação de peixe em aço inox com 2 prateleiras fechado na frente com porta pivotante, com pio 450x450x250, 2300x600x850	ACT	1.019,46	1.019,46	
1890	2014/07/21	01	81397	101	01	02	COMPUTADOR DESKTOP I3 4150 4GB 500GB	ACT	290,37	290,37	
1890	2016/08/24	01	85050	106	03	99	RÉGUA para ML-1500	ACT	67,96	67,96	
1890	2017/08/23	01	90271	117	01	08	CONTADOR DE ÁGUA volumétrico SV-RTK, Q3=2,5m3/h, R200, MAP16, DN15mm, ligações roscadas 3/4"-3/4", L=165mm, água fria com conjunto de peças de ligação	ACT	16,24	16,24	
1890	2018/12/29	01	92948	104	01	18	MICROSCÓPIO USB plug and play, sistema de iluminação LED próprio, capacidade de ampliação mínima de até 43x, tamanho não superior a 73X50mm	ACT	61,67	61,67	
1891	2005/08/23	01	47213	402	01	99	PARCELA DE TERRENO A DESTACAR PARA IMPLANTAÇÃO DE ECOVIA NO LUGAR DE IGREJA VELHA EM SANTA COMBA	ACT	4.000,00	4.000,00	
1891	2009/10/06	01	63410	106	02	99	CACIFO	ACT	59,30	59,30	
1891	2010/11/29	01	69970	117	05	01	CONTENTOR EM POLIETILENO VERDE 120LT	ACT	38,38	38,38	
1891	2013/10/07	01	76664	107	06	99	Placa de rilene com 500x300x30	ACT	28,72	28,72	
1891	2014/07/21	01	81398	101	01	13	MONITOR 22" ASUS VH228D LED	ACT	106,82	106,82	
Total Geral ou a Transportar .....									226.942.279,46	24.469.049,14	251.411.328,60

## FICHA PATRIMONIAL :

Identificação dos bens							Tipo De Sit.	Valor Patrimonial	Alterações Patrimoniais	Valor Atual	
Numero Ordem	Data de Aquisição	Tipo	Nr.Inv.	Cl.	Tipo	Bem					Descrição
1891	2016/08/24	01	85051	106	03	99	DIVISÓRIA para utilizar nas réguas RMLW	ACT	23,00	23,00	
1891	2017/08/23	01	90272	117	01	08	CONTADOR DE ÁGUA volumétrico SV-RTK, Q3=2,5m3/h, R200, MAP16, DN15mm, ligações roscadas 3/4"-3/4", L=165mm, água fria com conjunto de peças de ligação	ACT	16,24	16,24	
1891	2018/10/29	01	92949	104	01	18	MICROSCÓPIO USB plug and play, sistema de iluminação LED próprio, capacidade de ampliação mínima de até 43x, tamanho não superior a 73X50mm	ACT	61,67	61,67	
1892	2009/10/06	01	63411	106	02	99	CACIFO	ACT	59,30	59,30	
1892	2010/11/29	01	69971	117	05	01	CONTENTOR EM POLIETILENO VERDE 120LT	ACT	38,38	38,38	
1892	2013/10/07	01	76665	107	06	99	Placa de rilene com 500x300x30	ACT	28,72	28,72	
1892	2014/07/21	01	81399	101	02	02	WINDOWS 8 PRO 64-BIT PORT OEM	ACT	134,74	134,74	
1892	2016/08/24	01	85052	106	03	99	DIVISÓRIA para utilizar nas réguas RMLW	ACT	23,00	23,00	
1892	2017/08/23	01	90273	117	01	08	CONTADOR DE ÁGUA volumétrico SV-RTK, Q3=2,5m3/h, R200, MAP16, DN15mm, ligações roscadas 3/4"-3/4", L=165mm, água fria com conjunto de peças de ligação	ACT	16,24	16,24	
1892	2018/10/29	01	92950	104	01	18	MICROSCÓPIO USB plug and play, sistema de iluminação LED próprio, capacidade de ampliação mínima de até 43x, tamanho não superior a 73X50mm	ACT	61,67	61,67	
1893	2009/10/06	01	63412	106	02	99	CACIFO	ACT	59,30	59,30	
1893	2010/11/29	01	69972	117	05	01	CONTENTOR EM POLIETILENO VERDE 120LT	ACT	38,38	38,38	
1893	2013/10/07	01	76666	107	06	99	Placa de rilene com 500x300x30	ACT	28,72	28,72	
1893	2014/07/21	01	81400	101	02	03	OFFICE 2013 HOME & BUSINESS PKC PT	ACT	234,28	234,28	
1893	2016/08/24	01	85053	107	02	99	MALÃO ML-1100, 1095x555x580mm black	ACT	480,93	480,93	
1893	2017/08/23	01	90274	117	01	08	CONTADOR DE ÁGUA volumétrico SV-RTK, Q3=2,5m3/h, R200, MAP16, DN15mm, ligações roscadas 3/4"-3/4", L=165mm, água fria com conjunto de peças de ligação	ACT	16,24	16,24	
1893	2018/10/29	01	92951	104	01	18	ESTEREOMICROSCÓPIO ESCOLAR com cabeça binocular, inclinada a 45°, oculares 10x(23mm-par), objetivas 2 e 4x, aumentos 20 e 40x, lâmpada incidente e transmitida (220v)	ACT	243,04	243,04	
1894	2009/10/06	01	63413	106	02	99	CACIFO	ACT	59,30	59,30	
1894	2010/11/29	01	69973	117	05	01	CONTENTOR EM POLIETILENO VERDE 120LT	ACT	38,38	38,38	
1894	2013/10/07	01	76667	107	06	05	Escaparate em aço inox com 2 prateleiras fechado na frente com portas deslizantes 4 gavetas na vertical com pio de 450x450x250 com 1800x600x850	ACT	874,08	874,08	
1894	2016/08/24	01	85054	107	02	99	MALÃO ML-1100, 1095x555x580mm black	ACT	480,93	480,93	
1894	2017/08/23	01	90275	117	01	08	CONTADOR DE ÁGUA volumétrico SV-RTK, Q3=2,5m3/h, R200, MAP16, DN15mm, ligações roscadas 3/4"-3/4", L=165mm, água fria com conjunto de peças de ligação	ACT	16,24	16,24	
1894	2018/10/29	01	92952	104	01	18	ESTEREOMICROSCÓPIO ESCOLAR com cabeça binocular, inclinada a 45°, oculares 10x(23mm-par), objetivas 2 e 4x, aumentos 20 e 40x, lâmpada incidente e transmitida (220v)	ACT	243,04	243,04	
1895	2009/10/06	01	63414	106	02	99	CACIFO	ACT	59,30	59,30	
1895	2010/11/29	01	69974	117	05	01	CONTENTOR EM POLIETILENO VERDE 120LT	ACT	38,38	38,38	
1895	2013/10/07	01	76668	107	06	05	Escaparate em aço inox com 2 prateleiras fechado na frente com 2 portas pivotante com pio 450x450x250, com 1500x600x850	ACT	544,72	544,72	
1895	2014/08/21	01	81402	101	01	13	MONITOR 19" ASUS TFT VS197DE LED	ACT	82,55	82,55	
Total Geral ou a Transportar .....									226.946.280,23	24.469.049,14	251.415.329,37



## MAPA DE INVENTÁRIO

Data : 2021/05/03

Ano : 2020

Pagina: 15

63

## FICHA PATRIMONIAL :

Identificação dos bens							Tipo De Sit.	Valor Patrimonial	Alterações Patrimoniais	Valor Atual	
Numero Ordem	Data de Aquisição	Tipo	Nr.Inv.	Cl.	Tipo	Bem					Descrição
1895	2016/08/24	01	85055	106	03	99	RÉGUA para ML-1100	ACT	47,05	47,05	
1895	2017/08/23	01	90276	117	01	08	CONTADOR DE ÁGUA volumétrico SV-RTK, Q3=2,5m3/h, R200, MAP16, DN15mm, ligações roscadas 3/4"-3/4", L=165mm, água fria com conjunto de peças de ligação	ACT	16,24	16,24	
1895	2018/10/29	01	92953	104	01	99	CONJUNTO DE INTRODUÇÃO AO MAGNETISMO, inclui vários imãs:1 de ferradura de aço,2 de barra de cerâmica,3 de rosca de cerâmica,4 quadrados de metal(ferro,cobre,alumínio,zinco),pacote de limalhas de ferro, magnetita natural e 2 bússolas magnéticas,instruções	ACT	41,72	41,72	
1896	2009/10/06	01	63415	106	02	99	CACIFO	ACT	59,30	59,30	
1896	2010/11/29	01	69975	117	05	01	CONTENTOR EM POLIETILENO VERDE 120LT	ACT	38,38	38,38	
1896	2013/10/07	01	76669	107	06	04	Descascadora de batatas simples em alumínio potência 370w tensão 400v/50hz/3 com 395/700/433	ACT	1.010,48	1.010,48	
1896	2016/08/24	01	85056	106	03	99	RÉGUA para ml-1100	ACT	47,05	47,05	
1896	2017/08/23	01	90277	117	01	08	CONTADOR DE ÁGUA volumétrico SV-RTK, Q3=2,5m3/h, R200, MAP16, DN15mm, ligações roscadas 3/4"-3/4", L=165mm, água fria com conjunto de peças de ligação	ACT	16,24	16,24	
1896	2018/10/29	01	92954	104	01	99	CONJUNTO DE INTRODUÇÃO AO MAGNETISMO, inclui vários imãs:1 de ferradura de aço,2 de barra de cerâmica,3 de rosca de cerâmica,4 quadrados de metal(ferro,cobre,alumínio,zinco),pacote de limalhas de ferro, magnetita natural e 2 bússolas magnéticas,instruções	ACT	41,72	41,72	
1897	2009/10/06	01	63416	106	02	99	BENGALEIRO	ACT	71,16	71,16	
1897	2010/11/29	01	69976	117	05	01	CONTENTOR EM POLIETILENO VERDE 120LT	ACT	38,38	38,38	
1897	2013/10/07	01	76670	107	06	04	Filtro anti espuma para descascadora PP-6 em aço inox	ACT	285,38	285,38	
1897	2014/08/21	01	81404	101	01	13	MONITOR 19" ASUS TFT VS197DE LED	ACT	82,55	82,55	
1897	2016/08/24	01	85057	106	03	99	DIVISÓRIA para utilizar nas réguas RMLW	ACT	23,00	23,00	
1897	2017/08/23	01	90278	117	01	08	CONTADOR DE ÁGUA volumétrico SV-RTK, Q3=2,5m3/h, R200, MAP16, DN15mm, ligações roscadas 3/4"-3/4", L=165mm, água fria com conjunto de peças de ligação	ACT	16,24	16,24	
1897	2018/10/29	01	92955	104	01	99	CONJUNTO DE INTRODUÇÃO AO MAGNETISMO, inclui vários imãs:1 de ferradura de aço,2 de barra de cerâmica,3 de rosca de cerâmica,4 quadrados de metal(ferro,cobre,alumínio,zinco),pacote de limalhas de ferro, magnetita natural e 2 bússolas magnéticas,instruções	ACT	41,72	41,72	
1898	2009/10/06	01	63417	106	02	99	BENGALEIRO	ACT	71,16	71,16	
1898	2010/11/29	01	69977	117	05	01	CONTENTOR EM POLIETILENO VERDE 120LT	ACT	38,38	38,38	
1898	2013/10/07	01	76671	107	06	04	Triturador em aço inox com suporte mural potência de 400w modelo monofásico 350x740	ACT	323,06	323,06	
1898	2014/08/21	01	81405	101	01	13	MONITOR 19" ASUS TFT VS197DE LED	ACT	82,55	82,55	
1898	2016/08/24	01	85058	106	03	99	DIVISÓRIA para utilizar nas réguas RMLW	ACT	23,00	23,00	
1898	2017/08/23	01	90279	117	01	08	CONTADOR DE ÁGUA volumétrico SV-RTK, Q3=2,5m3/h, R200, MAP16, DN15mm, ligações roscadas 3/4"-3/4", L=165mm, água fria com conjunto de peças de ligação	ACT	16,24	16,24	
Total Geral ou a Transportar .....									226.948.711,23	24.469.049,14	251.417.760,37

## FICHA PATRIMONIAL :

Identificação dos bens							Tipo De Sit.	Valor Patrimonial	Alterações Patrimoniais	Valor Atual	
Numero Ordem	Data de Aquisição	Tipo	Nr.Inv.	Cl.	Tipo	Bem					Descrição
1898	2018/10/29	01	92956	104	01	99	CONJUNTO DE INTRODUÇÃO AO MAGNETISMO, inclui vários imãs:1 de ferradura de aço,2 de barra de cerâmica,3 de rosca de cerâmica,4 quadrados de metal(ferro,cobre,alumínio,zinco),pacote de limalhas de ferro, magnetita natural e 2 bússolas magnéticas,instruções	ACT	41,72		41,72
1899	2009/10/06	01	63418	106	02	99	BENGALEIRO	ACT	71,16		71,16
1899	2010/11/29	01	69978	117	05	01	CONTENTOR EM POLIETILENO VERDE 120LT	ACT	38,38		38,38
1899	2013/10/07	01	76672	107	06	05	Escapate em aço inox com 2 prateleiras, fechado na frente com 2 portas pivotantes fechado no lado esquerdo 750x600x850	ACT	321,28		321,28
1899	2016/08/24	01	85059	107	02	99	MALÃO ML-900, 895x555x580mm black	ACT	428,66		428,66
1899	2017/08/23	01	90280	117	01	08	CONTADOR DE ÁGUA volumétrico SV-RTK, Q3=2,5m3/h, R200, MAP16, DN15mm, ligações roscadas 3/4"-3/4", L=165mm, água fria com conjunto de peças de ligação	ACT	16,24		16,24
1900	2010/11/29	01	69979	117	05	01	CONTENTOR EM POLIETILENO VERDE 120LT	ACT	38,38		38,38
1900	2013/10/07	01	76673	107	06	04	Cortador de legumes motor assíncrono com segurança magnética e travão motor, bloco motor em policarbonato, arranque automático, tampa e cuba metálica, 2 velocidades potência 600w tensão 400V 590x350x320	ACT	1.076,88		1.076,88
1900	2014/08/21	01	81407	101	01	13	MONITOR 19" ASUS TFT VS197DE LED	ACT	82,55		82,55
1900	2016/08/24	01	85060	107	02	99	MALÃO ML-900, 895x555x580mm black	ACT	428,66		428,66
1900	2017/08/23	01	90281	117	01	08	CONTADOR DE ÁGUA volumétrico SV-RTK, Q3=2,5m3/h, R200, MAP16, DN15mm, ligações roscadas 3/4"-3/4", L=165mm, água fria com conjunto de peças de ligação	ACT	16,24		16,24
1900	2019/01/04	01	92958	104	01	99	OSCILOSCÓPIO Digital 2 canais 100MHZ multifuncional, memória 32Mpts, taxa de captura até 30,000wfms/s, ecrã de 9,8" TFT LCD,WVGA(800*480),interface Host USB,dispositivo USB,LAN,VGA,AUX OUT,entrada/saída de 10MHz	ACT	722,40		722,40
1901	2010/11/29	01	69980	117	05	01	CONTENTOR EM POLIETILENO VERDE 120LT	ACT	38,38		38,38
1901	2013/10/07	01	76674	107	06	04	Pack de 5 discos, fatiar 2mm, 5mm, ralar 2mm, batatas fritas 8x8mm	ACT	367,94		367,94
1901	2014/09/03	01	81408	101	02	03	GSTARCAD 8 PROFESSIONAL	ACT	518,95		518,95
1901	2016/08/24	01	85061	106	03	99	RÉGUA para ML-900	ACT	41,82		41,82
1901	2017/08/23	01	90282	117	01	08	CONTADOR DE ÁGUA volumétrico SV-RTK, Q3=2,5m3/h, R200, MAP16, DN15mm, ligações roscadas 3/4"-3/4", L=165mm, água fria com conjunto de peças de ligação	ACT	16,24		16,24
1901	2019/01/04	01	92959	104	01	99	OSCILOSCÓPIO Digital 2 canais 100MHZ multifuncional, memória 32Mpts, taxa de captura até 30,000wfms/s, ecrã de 9,8" TFT LCD,WVGA(800*480),interface Host USB,dispositivo USB,LAN,VGA,AUX OUT,entrada/saída de 10MHz	ACT	722,39		722,39
1902	2009/08/10	01	63421	112	01	03	EXTINTOR CO2 2KG	ACT	40,45		40,45
1902	2010/11/29	01	69981	117	05	01	CONTENTOR EM POLIETILENO VERDE 120LT	ACT	38,38		38,38
1902	2013/10/07	01	76675	107	06	05	Pio lava mãos em aço inox com cuba 370x340x150 torneira simples temporizada com accionamento por pedal e bica 450x450x850	ACT	296,14		296,14
1902	2014/09/03	01	81409	101	02	03	GSTARCAD 8 STANDARD	ACT	403,63		403,63
Total Geral ou a Transportar .....									226.954.478,10	24.469.049,14	251.423.527,24

## MAPA DE INVENTÁRIO

Data : 2021/05/03

Ano : 2020

Pagina: 15

65

## FICHA PATRIMONIAL :

Identificação dos bens							Tipo De Sit.	Valor Patrimonial	Alterações Patrimoniais	Valor Atual	
Numero Ordem	Data de Aquisição	Tipo	Nr.Inv.	Cl.	Tipo	Bem					Descrição
1902	2016/08/24	01	85062	106	03	99	RÉGUA para ML-900	ACT	41,82	41,82	
1902	2017/08/23	01	90283	117	01	08	CONTADOR DE ÁGUA volumétrico SV-RTK, Q3=2,5m3/h, R200, MAP16, DN15mm, ligações roscadas 3/4"-3/4", L=165mm, água fria com conjunto de peças de ligação	ACT	16,24	16,24	
1902	2018/10/29	01	92960	106	02	99	CONJUNTO de 160 peças ARQUIMEDES para a construção de 13 sólidos com tutorial do professor	ACT	98,14	98,14	
1903	2009/08/10	01	63422	112	01	03	EXTINTOR CO2 2KG	ACT	40,45	40,45	
1903	2010/11/29	01	69982	117	05	01	CONTENTOR EM POLIETILENO VERDE 120LT	ACT	38,38	38,38	
1903	2013/12/27	01	76676	107	05	99	Recuperador de calor ventilado, encastrado na lareira, grelha frontal inox, grelha exterior quadrada de alumínio branco.	ACT	1.150,03	1.150,03	
1903	2014/08/20	01	81410	101	01	27	DISCO EXTERNO 1TB 2.5 TOSHIBA	ACT	80,42	80,42	
1903	2016/08/24	01	85063	106	03	99	DIVISÓRIA para utilizar nas réguas RMLW	ACT	23,00	23,00	
1903	2017/08/23	01	90284	117	01	08	CONTADOR DE ÁGUA volumétrico SV-RTK, Q3=2,5m3/h, R200, MAP16, DN15mm, ligações roscadas 3/4"-3/4", L=165mm, água fria com conjunto de peças de ligação	ACT	16,24	16,24	
1903	2018/10/29	01	92961	106	02	99	CONJUNTO de 160 peças ARQUIMEDES para a construção de 13 sólidos com tutorial do professor	ACT	98,14	98,14	
1904	2009/09/25	01	63423	117	02	01	BOMBA DOSEADORA	ACT	1.897,60	1.897,60	
1904	2010/11/29	01	69983	117	05	01	CONTENTOR EM POLIETILENO VERDE 120LT	ACT	38,38	38,38	
1904	2013/10/07	01	76677	107	06	02	Bancada refrigerada em aço inox com compressor incorporado com 3 ou 2 portas pivotantes 1995x600x900	ACT	1.175,61	1.175,61	
1904	2016/08/24	01	85064	106	03	99	DIVISÓRIA para utilizar nas réguas RMLW	ACT	23,00	23,00	
1904	2017/08/23	01	90285	117	01	08	CONTADOR DE ÁGUA volumétrico SV-RTK, Q3=2,5m3/h, R200, MAP16, DN15mm, ligações roscadas 3/4"-3/4", L=165mm, água fria com conjunto de peças de ligação	ACT	16,24	16,24	
1904	2018/10/29	01	92962	106	02	99	CONJUNTO de 160 peças ARQUIMEDES para a construção de 13 sólidos com tutorial do professor	ACT	98,14	98,14	
1905	2009/09/14	01	63424	109	01	99	CORTA RELVAS IZY 53 HONDA	ACT	616,72	616,72	
1905	2010/05/31	01	69984	117	05	01	ECOTAINER B4	ACT	10.238,76	10.238,76	
1905	2013/10/07	01	76678	107	06	02	Bancada refrigerada em aço inox com compressor incorporado com 3 ou 2 portas pivotantes 1995x600x900	ACT	1.175,61	1.175,61	
1905	2014/07/24	01	81412	101	01	13	MONITOR 22" ASUS VR228D LED	ACT	106,82	106,82	
1905	2016/08/24	01	85065	106	03	99	CAIXA DE DISTRIBUIÇÃO Distri Power Box, CEE 3/32/7x CEE 3/16	ACT	152,64	152,64	
1905	2017/08/23	01	90286	117	01	08	CONTADOR DE ÁGUA volumétrico SV-RTK, Q3=2,5m3/h, R200, MAP16, DN15mm, ligações roscadas 3/4"-3/4", L=165mm, água fria com conjunto de peças de ligação	ACT	16,24	16,24	
1905	2018/10/29	01	92963	106	02	99	CONJUNTO de 160 peças ARQUIMEDES para a construção de 13 sólidos com tutorial do professor	ACT	98,15	98,15	
1906	2009/10/06	01	63425	106	02	21	ROUPEIRO	ACT	88,95	88,95	
1906	2010/03/17	01	69985	117	05	01	CONTENTOR EM POLIETILENO 1100LT	ACT	357,00	357,00	
1906	2013/10/07	01	76679	107	06	02	Bancada refrigerada em aço inox com compressor incorporado com 3 ou 2 portas pivotantes 1995x600x900	ACT	1.175,61	1.175,61	
1906	2014/07/24	01	81413	101	01	02	COMPUTADOR DESKTOP I3 4150 4GB 500GB	ACT	290,37	290,37	
1906	2016/08/24	01	85066	106	03	99	CAIXA DE DISTRIBUIÇÃO Distri Power Box, CEE 3/32/6x CEE 3/16	ACT	164,14	164,14	
Total Geral ou a Transportar .....									226.973.810,94	24.469.049,14	251.442.860,08

## MAPA DE INVENTÁRIO

Data : 2021/05/03

Ano : 2020

Pagina: 15

66

## FICHA PATRIMONIAL :

Identificação dos bens							Tipo De Sit.	Valor Patrimonial	Alterações Patrimoniais	Valor Atual	
Numero Ordem	Data de Aquisição	Tipo	Nr.Inv.	Cl.	Tipo	Bem					Descrição
1906	2017/08/23	01	90287	117	01	08	CONTADOR DE ÁGUA volumétrico SV-RTK, Q3=2,5m3/h, R200, MAP16, DN15mm, ligações roscadas 3/4"-3/4", L=165mm, água fria com conjunto de peças de ligação	ACT	16,24	16,24	
1906	2018/09/14	01	92964	101	01	02	COMPUTADOR Intel I3-7100, 3.9GHZ 3MB LGA 1151, MB MSI - H110M PRO-VH PLUS, DDR4 4GB 2400Mhz, Disco SSD 250GB SATA 3 Serie 860 EVO Samsung	ACT	354,35	354,35	
1907	2009/10/06	01	63426	106	02	21	ROUPEIRO	ACT	88,95	88,95	
1907	2010/03/17	01	69986	117	05	01	CONTENTOR EM POLIETILENO 1100LT	ACT	357,00	357,00	
1907	2013/10/07	01	76680	107	06	05	Escapelite em aço inox com 2 prateleiras, fechado na frente com porta pivotante com 4 gavetas na vertical com tuiha para borras de café 1610x600x900	ACT	827,41	827,41	
1907	2014/07/24	01	81414	101	01	13	MONITOR 22" ASUS VH228D LED	ACT	106,82	106,82	
1907	2016/08/24	01	85067	106	03	99	CAIXA DE DISTRIBUIÇÃO Distri Power Box, CEE 3/32/6x CEE 3/16	ACT	164,14	164,14	
1907	2017/08/23	01	90288	117	01	08	CONTADOR DE ÁGUA volumétrico SV-RTK, Q3=2,5m3/h, R200, MAP16, DN15mm, ligações roscadas 3/4"-3/4", L=165mm, água fria com conjunto de peças de ligação	ACT	16,24	16,24	
1907	2018/09/14	01	92965	101	01	02	COMPUTADOR Intel I3-7100, 3.9GHZ 3MB LGA 1151, MB MSI - H110M PRO-VH PLUS, DDR4 4GB 2400Mhz, Disco SSD 250GB SATA 3 Serie 860 EVO Samsung	ACT	354,35	354,35	
1908	2009/10/06	01	63427	106	02	21	ROUPEIRO	ACT	88,95	88,95	
1908	2010/03/17	01	69987	117	05	01	CONTENTOR EM POLIETILENO 1100LT	ACT	357,00	357,00	
1908	2013/10/07	01	76681	107	06	04	Máquina de café expresso com 2 grupos em aço inox com 2 saídas de vapor, 1 de água quente e dois grupos, caldeira para 12lts 720x660x565	ACT	2.168,13	2.168,13	
1908	2014/07/24	01	81415	101	01	02	COMPUTADOR DESKTOP I3 4GB 500GB	ACT	290,37	290,37	
1908	2016/08/24	01	85068	106	03	99	CAIXA DE DISTRIBUIÇÃO Distri Power Box, CEE 3/16/6x Schuko + 1 CEE 3/16	ACT	177,61	177,61	
1908	2017/08/23	01	90289	117	01	08	CONTADOR DE ÁGUA volumétrico SV-RTK, Q3=2,5m3/h, R200, MAP16, DN15mm, ligações roscadas 3/4"-3/4", L=165mm, água fria com conjunto de peças de ligação	ACT	16,24	16,24	
1908	2018/09/14	01	92966	101	01	02	COMPUTADOR Intel I3-7100, 3.9GHZ 3MB LGA 1151, MB MSI - H110M PRO-VH PLUS, DDR4 4GB 2400Mhz, Disco SSD 250GB SATA 3 Serie 860 EVO Samsung	ACT	354,35	354,35	
1909	2009/10/06	01	63428	106	02	21	ROUPEIRO	ACT	88,95	88,95	
1909	2010/03/17	01	69988	117	05	01	CONTENTOR EM POLIETILENO 1100LT	ACT	357,00	357,00	
1909	2013/10/07	01	76682	107	06	04	Moinho de café capacidade de tremonha 1,2kg, produtividade de 9kg/h 210x390x640	ACT	365,25	365,25	
1909	2016/08/24	01	85069	106	03	99	CAIXA DE DISTRIBUIÇÃO Distri Power Box, CEE 3/16/6x Schuko + 1 CEE 3/16	ACT	177,61	177,61	
1909	2017/08/23	01	90290	117	01	08	CONTADOR DE ÁGUA volumétrico SV-RTK, Q3=2,5m3/h, R200, MAP16, DN15mm, ligações roscadas 3/4"-3/4", L=165mm, água fria com conjunto de peças de ligação	ACT	16,24	16,24	
1909	2018/09/14	01	92967	101	01	02	COMPUTADOR Intel I3-7100, 3.9GHZ 3MB LGA 1151, MB MSI - H110M PRO-VH PLUS, DDR4 4GB 2400Mhz, Disco SSD 250GB SATA 3 Serie 860 EVO Samsung	ACT	354,35	354,35	
1910	2009/10/06	01	63429	106	02	21	CAMA C/ COLCHAO	ACT	83,02	83,02	
1910	2014/10/02	01	81417	101	01	27	DISCO 320GB WESTERN DIGITAL SATA 2.5"	ACT	51,93	51,93	
1910	2016/08/24	01	85070	106	03	99	PASSA CABOS NANO, 6 canais 1000x280x32mm preto	ACT	140,22	140,22	
Total Geral ou a Transportar .....									226.981.183,66	24.469.049,14	251.450.232,80

## MAPA DE INVENTÁRIO

Data : 2021/05/03

Ano : 2020

Pagina: 15

67

## FICHA PATRIMONIAL :

Identificação dos bens							Tipo De Sit.	Valor Patrimonial	Alterações Patrimoniais	Valor Atual	
Numero Ordem	Data de Aquisição	Tipo	Nr.Inv.	Cl.	Tipo	Bem					Descrição
1910	2017/08/23	01	90291	117	01	08	CONTADOR DE ÁGUA volumétrico SV-RTK, Q3=2,5m3/h, R200, MAP16, DN15mm, ligações roscadas 3/4"-3/4", L=165mm, água fria com conjunto de peças de ligação	ACT	16,24	16,24	
1910	2018/09/14	01	92968	101	01	02	COMPUTADOR Intel I3-7100, 3.9GHZ 3MB LGA 1151, MB MSI - H110M PRO-VH PLUS, DDR4 4GB 2400Mhz, Disco SSD 250GB SATA 3 Serie 860 EVO Samsung	ACT	354,35	354,35	
1911	2009/10/06	01	63430	106	02	21	CAMA C/ COLCHAO	ACT	83,02	83,02	
1911	2010/05/31	01	69990	117	05	99	MARCO ATHENS	ACT	581,32	581,32	
1911	2014/11/10	01	81418	101	01	99	MEMÓRIA DDR3 4GB 1600MHZ SRX8 CL11	ACT	38,37	38,37	
1911	2016/08/24	01	85071	106	03	99	PASSA CABOS NANO, 6 canais 1000x280x32mm preto	ACT	140,22	140,22	
1911	2017/08/23	01	90292	117	01	08	CONTADOR DE ÁGUA volumétrico SV-RTK, Q3=2,5m3/h, R200, MAP16, DN15mm, ligações roscadas 3/4"-3/4", L=165mm, água fria com conjunto de peças de ligação	ACT	16,24	16,24	
1911	2018/09/14	01	92969	101	01	02	COMPUTADOR Intel I3-7100, 3.9GHZ 3MB LGA 1151, MB MSI - H110M PRO-VH PLUS, DDR4 4GB 2400Mhz, Disco SSD 250GB SATA 3 Serie 860 EVO Samsung	ACT	354,35	354,35	
1912	2009/10/06	01	63431	106	02	21	CAMA C/ COLCHAO	ACT	83,02	83,02	
1912	2010/05/31	01	69991	117	05	99	MARCO ATHENS	ACT	581,32	581,32	
1912	2016/08/24	01	85072	106	03	99	PASSA CABOS NANO, 6 canais 1000x280x32mm preto	ACT	140,22	140,22	
1912	2017/08/23	01	90293	117	01	08	CONTADOR DE ÁGUA volumétrico SV-RTK, Q3=2,5m3/h, R200, MAP16, DN15mm, ligações roscadas 3/4"-3/4", L=165mm, água fria com conjunto de peças de ligação	ACT	16,24	16,24	
1912	2018/09/14	01	92970	101	01	02	COMPUTADOR Intel I3-7100, 3.9GHZ 3MB LGA 1151, MB MSI - H110M PRO-VH PLUS, DDR4 4GB 2400Mhz, Disco SSD 250GB SATA 3 Serie 860 EVO Samsung	ACT	354,35	354,35	
1913	2009/10/06	01	63432	106	02	21	CAMA C/ COLCHAO	ACT	83,02	83,02	
1913	2010/05/31	01	69992	117	05	99	MARCO ATHENS	ACT	581,32	581,32	
1913	2014/11/13	01	81420	107	09	05	LAVATÓRIO INOX REDONDO	ACT	87,84	87,84	
1913	2016/08/24	01	85073	106	03	99	PASSA CABOS NANO, 6 canais 1000x280x32mm preto	ACT	140,22	140,22	
1913	2017/08/23	01	90294	117	01	08	CONTADOR DE ÁGUA volumétrico SV-RTK, Q3=2,5m3/h, R200, MAP16, DN15mm, ligações roscadas 3/4"-3/4", L=165mm, água fria com conjunto de peças de ligação	ACT	16,24	16,24	
1913	2018/09/14	01	92971	101	01	02	COMPUTADOR Intel I3-7100, 3.9GHZ 3MB LGA 1151, MB MSI - H110M PRO-VH PLUS, DDR4 4GB 2400Mhz, Disco SSD 250GB SATA 3 Serie 860 EVO Samsung	ACT	354,35	354,35	
1914	2009/10/06	01	63433	106	02	21	MESINHA CABECEIRA	ACT	71,16	71,16	
1914	2010/05/31	01	69993	117	05	99	CUBA PRÉ-FABRICADA B4/SM3	ACT	5.526,36	5.526,36	
1914	2016/08/24	01	85074	106	03	99	PASSA CABOS NANO, 6 canais 1000x280x32mm preto	ACT	140,22	140,22	
1914	2017/08/23	01	90295	117	01	08	CONTADOR DE ÁGUA volumétrico SV-RTK, Q3=2,5m3/h, R200, MAP16, DN15mm, ligações roscadas 3/4"-3/4", L=165mm, água fria com conjunto de peças de ligação	ACT	16,24	16,24	
1914	2018/09/14	01	92972	101	01	02	COMPUTADOR Intel I3-7100, 3.9GHZ 3MB LGA 1151, MB MSI - H110M PRO-VH PLUS, DDR4 4GB 2400Mhz, Disco SSD 250GB SATA 3 Serie 860 EVO Samsung	ACT	354,35	354,35	
1915	2009/10/06	01	63434	106	02	21	MESINHA CABECEIRA	ACT	71,16	71,16	
1915	2010/05/31	01	69994	117	05	99	SISTEMA DE ADAPTAÇÃO HIDRÁULICO	ACT	1.176,91	1.176,91	
1915	2014/08/22	01	81422	107	04	07	EXTRATOR DECOR100	ACT	56,45	56,45	
1915	2016/08/24	01	85075	106	03	99	PASSA CABOS NANO, 6 canais 1000x280x32mm preto	ACT	140,22	140,22	
Total Geral ou a Transportar .....									226.992.758,98	24.469.049,14	251.461.808,12

## MAPA DE INVENTÁRIO

Data : 2021/05/03

Ano : 2020

Pagina: 15

68

## FICHA PATRIMONIAL :

Identificação dos bens							Tipo De Sit.	Valor Patrimonial	Alterações Patrimoniais	Valor Atual	
Numero Ordem	Data de Aquisição	Tipo	Nr.Inv.	Cl.	Tipo	Bem					Descrição
1915	2017/08/23	01	90296	117	01	08	CONTADOR DE ÁGUA volumétrico SV-RTK, Q3=2,5m3/h, R200, MAP16, DN15mm, ligações roscadas 3/4"-3/4", L=165mm, água fria com conjunto de peças de ligação	ACT	16,24	16,24	
1915	2018/09/14	01	92973	101	01	02	COMPUTADOR Intel I3-7100, 3.9GHZ 3MB LGA 1151, MB MSI - H110M PRO-VH PLUS, DDR4 4GB 2400Mhz, Disco SSD 250GB SATA 3 Serie 860 EVO Samsung	ACT	354,35	354,35	
1916	2009/10/06	01	63435	106	02	21	MESINHA CABECEIRA	ACT	71,16	71,16	
1916	2010/05/31	01	69995	117	05	99	SISTEMA DE ADAPTAÇÃO HIDRÁULICO	ACT	1.176,91	1.176,91	
1916	2013/10/11	09	76689	301	06	99	TERRENO subjacente ao Parque Aventura sito na rua de Pentieiros n°480 na freguesia de ESTORÃO	ACT	78.835,56	78.835,56	
1916	2014/08/22	01	81423	107	04	07	EXTRATOR DECOR100	ACT	56,45	56,45	
1916	2016/08/24	01	85076	106	03	99	PASSA CABOS NANO, 6 canais 1000x280x32mm preto	ACT	140,22	140,22	
1916	2017/08/23	01	90297	117	01	08	CONTADOR DE ÁGUA volumétrico SV-RTK, Q3=2,5m3/h, R200, MAP16, DN15mm, ligações roscadas 3/4"-3/4", L=165mm, água fria com conjunto de peças de ligação	ACT	16,24	16,24	
1916	2018/09/14	01	92974	101	01	99	SWITCH TP-LINK 16-port 10/100M	ACT	38,50	38,50	
1917	2009/10/06	01	63436	106	02	21	MESINHA CABECEIRA	ACT	71,16	71,16	
1917	2014/08/22	01	81424	107	04	07	EXTRATOR DECOR100	ACT	56,45	56,45	
1917	2016/08/24	01	85077	106	03	99	PASSA CABOS NANO, 6 canais 1000x280x32mm preto	ACT	140,22	140,22	
1917	2017/08/23	01	90298	117	01	08	CONTADOR DE ÁGUA volumétrico SV-RTK, Q3=2,5m3/h, R200, MAP16, DN15mm, ligações roscadas 3/4"-3/4", L=165mm, água fria com conjunto de peças de ligação	ACT	16,24	16,24	
1918	2010/10/20	01	69997	112	03	03	PLACA 120X33 "LAR - CASA DE MAGALHÃES"	ACT	56,98	56,98	
1918	2013/10/11	09	76691	301	06	99	TERRENO subjacente ao Polidesportivo das Lagoas sito na rua de Pentieiros n°480 na freguesia de ESTORÃO	ACT	22.515,28	22.515,28	
1918	2014/08/22	01	81425	107	04	07	EXAUSTOR TD-350/125	ACT	167,52	167,52	
1918	2016/09/07	01	85078	106	03	99	PROTEÇÃO PARA SOUND CRAFTH UI16 e controlador	ACT	176,54	176,54	
1918	2017/08/23	01	90299	117	01	08	CONTADOR DE ÁGUA volumétrico SV-RTK, Q3=2,5m3/h, R200, MAP16, DN15mm, ligações roscadas 3/4"-3/4", L=165mm, água fria com conjunto de peças de ligação	ACT	16,24	16,24	
1918	2018/09/14	01	92976	101	02	02	WINDOWS Home 106 4Bit Portuguesa 1pk DSP OEI DVD	ACT	117,41	117,41	
1919	2010/10/20	01	69998	112	03	03	PLACA 120X33 "LAR - CASA DE MAGALHÃES"	ACT	56,98	56,98	
1919	2013/10/11	09	76692	301	06	99	TERRENO subjacente ao Estacionamento sito na rua de Pentieiros na freguesia de ESTORÃO	ACT	24.439,66	24.439,66	
1919	2014/08/21	01	81426	109	03	99	PROGRAMADOR MODULO UNIK-4 ESTAÇÃO	ACT	160,18	160,18	
1919	2017/08/23	01	90300	117	01	08	CONTADOR DE ÁGUA volumétrico SV-RTK, Q3=2,5m3/h, R200, MAP16, DN15mm, ligações roscadas 3/4"-3/4", L=165mm, água fria com conjunto de peças de ligação	ACT	16,24	16,24	
1919	2018/09/14	01	92977	101	02	02	WINDOWS Home 106 4Bit Portuguesa 1pk DSP OEI DVD	ACT	117,41	117,41	
1920	2010/07/09	01	69999	101	01	02	COMPUTADOR INTEL CORE2DUO E7500	ACT	369,40	369,40	
1920	2014/08/12	01	81427	109	03	99	DESCODIFICADOR FD-401	ACT	188,86	188,86	
1920	2017/08/23	01	90301	117	01	08	CONTADOR DE ÁGUA volumétrico SV-RTK, Q3=2,5m3/h, R200, MAP16, DN15mm, ligações roscadas 3/4"-3/4", L=165mm, água fria com conjunto de peças de ligação	ACT	16,24	16,24	
1920	2018/09/14	01	92978	101	02	02	WINDOWS Home 106 4Bit Portuguesa 1pk DSP OEI DVD	ACT	117,41	117,41	
1921	2010/07/09	01	70000	101	01	02	COMPUTADOR INTEL CORE2DUO E7500	ACT	369,40	369,40	
1921	2014/08/12	01	81428	109	03	99	DESCODIFICADOR FD-401	ACT	188,86	188,86	
Total Geral ou a Transportar .....									227.122.839,29	24.469.049,14	251.591.888,43

## FICHA PATRIMONIAL :

Identificação dos bens							Tipo De Sit.	Valor Patrimonial	Alterações Patrimoniais	Valor Atual	
Numero Ordem	Data de Aquisição	Tipo	Nr.Inv.	Cl.	Tipo	Bem					Descrição
1921	2017/08/23	01	90302	117	01	08	CONTADOR DE ÁGUA volumétrico SV-RTK, Q3=2,5m3/h, R200, MAP16, DN15mm, ligações roscadas 3/4"-3/4", L=165mm, água fria com conjunto de peças de ligação	ACT	16,24	16,24	
1921	2018/09/14	01	92979	101	02	02	WINDOWS Home 106 4Bit Portuguese 1pk DSP OEI DVD	ACT	117,41	117,41	
1922	2009/10/06	01	63441	106	02	21	SOFA DUPLO	ACT	213,48	213,48	
1922	2010/07/09	01	70001	101	01	02	COMPUTADOR INTEL CORE2DUO E7500	ACT	369,40	369,40	
1922	2014/09/19	01	81429	109	03	03	ROÇADORA STAR 543 DIRECTA	ACT	146,31	146,31	
1922	2017/08/23	01	90303	117	01	08	CONTADOR DE ÁGUA volumétrico SV-RTK, Q3=2,5m3/h, R200, MAP16, DN15mm, ligações roscadas 3/4"-3/4", L=165mm, água fria com conjunto de peças de ligação	ACT	16,24	16,24	
1922	2018/09/14	01	92980	101	02	02	WINDOWS Home 106 4Bit Portuguese 1pk DSP OEI DVD	ACT	117,41	117,41	
1923	2009/10/06	01	63442	106	02	21	SOFA DUPLO	ACT	213,48	213,48	
1923	2010/07/09	01	70002	101	01	02	COMPUTADOR INTEL CORE2DUO E7500	ACT	369,40	369,40	
1923	2014/11/21	01	81430	106	03	18	LED LG 32LB5610	ACT	246,63	246,63	
1923	2016/09/07	01	85083	106	03	99	MICROFONE de condensadro SHURE KSM137SL	ACT	384,92	384,92	
1923	2017/08/23	01	90304	117	01	08	CONTADOR DE ÁGUA volumétrico SV-RTK, Q3=2,5m3/h, R200, MAP16, DN15mm, ligações roscadas 3/4"-3/4", L=165mm, água fria com conjunto de peças de ligação	ACT	16,24	16,24	
1923	2018/09/14	01	92981	101	02	02	WINDOWS Home 106 4Bit Portuguese 1pk DSP OEI DVD	ACT	117,41	117,41	
1924	2009/10/06	01	63443	106	02	21	SOFA DUPLO	ACT	213,48	213,48	
1924	2014/09/08	01	81431	107	01	99	PAINEL CURVO EM GESSO CARTONADO 5,30M2	ACT	284,77	284,77	
1924	2016/09/07	01	85084	106	03	99	MICROFONE de condensadro SHURE KSM137SL	ACT	384,92	384,92	
1924	2017/08/23	01	90305	117	01	08	CONTADOR DE ÁGUA volumétrico SV-RTK, Q3=2,5m3/h, R200, MAP16, DN15mm, ligações roscadas 3/4"-3/4", L=165mm, água fria com conjunto de peças de ligação	ACT	16,24	16,24	
1924	2018/09/14	01	92982	101	02	02	WINDOWS Home 106 4Bit Portuguese 1pk DSP OEI DVD	ACT	117,41	117,41	
1925	2009/10/06	01	63444	106	02	21	SOFA DUPLO	ACT	213,48	213,48	
1925	2010/07/09	01	70004	101	01	13	MONITOR ASUS 20 TFT	ACT	142,80	142,80	
1925	2014/12/11	01	81432	117	08	99	MONODISCO FALGI C 145	ACT	892,22	892,22	
1925	2016/09/07	01	85085	106	03	99	MICROFONE Shure Beta 91	ACT	259,02	259,02	
1925	2017/08/23	01	90306	117	01	08	CONTADOR DE ÁGUA volumétrico SV-RTK, Q3=2,5m3/h, R200, MAP16, DN15mm, ligações roscadas 3/4"-3/4", L=165mm, água fria com conjunto de peças de ligação	ACT	16,24	16,24	
1925	2018/09/14	01	92983	101	02	02	WINDOWS Home 106 4Bit Portuguese 1pk DSP OEI DVD	ACT	117,41	117,41	
1926	2009/10/06	01	63445	106	02	21	MESA REDONDA	ACT	83,02	83,02	
1926	2010/07/09	01	70005	101	01	13	MONITOR ASUS 20 TFT	ACT	142,80	142,80	
1926	2016/08/23	01	85086	107	03	06	PROJECTOR SuperSolar (14x RGBW 15W) Indoor LEDING	ACT	916,97	916,97	
1926	2017/08/23	01	90307	117	01	08	CONTADOR DE ÁGUA volumétrico SV-RTK, Q3=2,5m3/h, R200, MAP16, DN15mm, ligações roscadas 3/4"-3/4", L=165mm, água fria com conjunto de peças de ligação	ACT	16,24	16,24	
1926	2018/09/14	01	92984	101	02	02	WINDOWS Home 106 4Bit Portuguese 1pk DSP OEI DVD	ACT	117,41	117,41	
1927	2009/10/06	01	63446	106	02	21	MESA REDONDA	ACT	83,02	83,02	
1927	2010/07/09	01	70006	101	01	13	MONITOR ASUS 20 TFT	ACT	142,80	142,80	
1927	2016/08/23	01	85087	107	03	06	PROJECTOR SuperSolar (14x RGBW 15W) Indoor LEDING	ACT	916,97	916,97	
1927	2017/08/23	01	90308	117	01	08	CONTADOR DE ÁGUA volumétrico SV-RTK, Q3=2,5m3/h, R200, MAP16, DN15mm, ligações roscadas 3/4"-3/4", L=165mm, água fria com conjunto de peças de ligação	ACT	16,24	16,24	
1927	2018/07/09	01	92985	101	02	03	SOFTWARE DE APLICAÇÃO-ADOBE Creative Web Cloud	ACT	1.161,49	1.161,49	
1928	2009/10/06	01	63447	106	02	21	MESA REDONDA	ACT	83,02	83,02	
Total Geral ou a Transportar .....									227.131.521,83	24.469.049,14	251.600.570,97

## MAPA DE INVENTÁRIO

Data : 2021/05/03

Ano : 2020

Pagina: 15

70

## FICHA PATRIMONIAL :

Identificação dos bens							Tipo De Sit.	Valor Patrimonial	Alterações Patrimoniais	Valor Atual	
Numero Ordem	Data de Aquisição	Tipo	Nr.Inv.	Cl.	Tipo	Bem					Descrição
1928	2010/12/02	01	70007	101	01	99	ANUIDADE DO CERTIFICADO DIGITAL QUALIFICADO	ACT	119,95	119,95	
1928	2013/10/11	01	76701	107	06	05	ELEMENTO SELF NEUTRO em aço inox com prateleira intermédia regulável e plano deslizante 1450x750x860	ACT	622,14	622,14	
1928	2016/08/23	01	85088	107	03	06	PROJECTOR SuperSolar (14x RGBW 15W) Indoor LEDING	ACT	916,97	916,97	
1928	2017/08/23	01	90309	117	01	08	CONTADOR DE ÁGUA volumétrico SV-RTK, Q3=2,5m3/h, R200, MAP16, DN15mm, ligações roscadas 3/4"-3/4", L=165mm, água fria com conjunto de peças de ligação	ACT	16,24	16,24	
1929	2009/10/06	01	63448	106	02	21	MESA REDONDA	ACT	83,02	83,02	
1929	2016/08/23	01	85089	107	03	06	PROJECTOR SuperSolar (14x RGBW 15W) Indoor LEDING	ACT	916,97	916,97	
1929	2017/08/23	01	90310	117	01	08	CONTADOR DE ÁGUA volumétrico SV-RTK, Q3=2,5m3/h, R200, MAP16, DN15mm, ligações roscadas 3/4"-3/4", L=165mm, água fria com conjunto de peças de ligação	ACT	16,24	16,24	
1930	2017/08/23	01	90311	117	01	08	CONTADOR DE ÁGUA volumétrico SV-RTK, Q3=2,5m3/h, R200, MAP16, DN15mm, ligações roscadas 3/4"-3/4", L=165mm, água fria com conjunto de peças de ligação	ACT	16,24	16,24	
1930	2018/09/14	01	92988	101	02	02	SISTEMA OPERATIVO-MICROSOFT WINDOWS SERVER-LICANÇA, candidatura E-GOV Alto Minho 2020	ACT	817,83	817,83	
1931	2009/10/06	01	63450	106	02	21	CADEIRA MADEIRA	ACT	21,35	21,35	
1931	2016/08/23	01	85091	107	03	99	CABO DMX XLR 5P Macho / 3P Fêmea (0,5m), Eurocable	ACT	13,11	13,11	
1931	2017/08/23	01	90312	117	01	08	CONTADOR DE ÁGUA volumétrico SV-RTK, Q3=2,5m3/h, R200, MAP16, DN15mm, ligações roscadas 3/4"-3/4", L=165mm, água fria com conjunto de peças de ligação	ACT	16,24	16,24	
1931	2018/07/02	01	92989	101	01	99	UPS-UNIDADE DE ALIMENTAÇÃO ININTERUPTA UPS PHASAK 860VA (instalado no festival internacional de jardins)	ACT	80,00	80,00	
1932	2009/10/06	01	63451	106	02	21	CADEIRA MADEIRA	ACT	21,35	21,35	
1932	2016/08/23	01	85092	107	03	99	CABO DMX XLR 5P Fêmea / 3P Macho (0,5m), Eurocable	ACT	13,86	13,86	
1932	2017/08/23	01	90313	117	01	08	CONTADOR DE ÁGUA volumétrico SV-RTK, Q3=2,5m3/h, R200, MAP16, DN15mm, ligações roscadas 3/4"-3/4", L=165mm, água fria com conjunto de peças de ligação	ACT	16,24	16,24	
1932	2018/07/02	01	92990	106	03	99	AUSCULTADORES JABRA BIZ 2400 (Telefonistas)	ACT	199,00	199,00	
1933	2009/10/06	01	63452	106	02	21	CADEIRA MADEIRA	ACT	21,35	21,35	
1933	2016/08/23	01	85093	107	03	99	CABO DMX XLR 5P Fêmea / 3P Macho (0,5m), Eurocable	ACT	13,86	13,86	
1933	2017/08/23	01	90314	117	01	08	CONTADOR DE ÁGUA volumétrico SV-RTK, Q3=2,5m3/h, R200, MAP16, DN15mm, ligações roscadas 3/4"-3/4", L=165mm, água fria com conjunto de peças de ligação	ACT	16,24	16,24	
1933	2018/07/02	01	92991	106	03	99	AUSCULTADORES JABRA BIZ 2400 (Telefonistas)	ACT	199,00	199,00	
1934	2009/10/06	01	63453	106	02	21	CADEIRA MADEIRA	ACT	21,35	21,35	
1934	2010/10/25	01	70013	301	02	02	Edifício designado de "MOINHOS DA RIBEIRA" sito no lugar da Ribeira na freguesia de GEMIEIRA	ACT	12.000,00	12.000,00	
1934	2016/10/12	01	85094	101	01	99	CARREGADOR para Wireless Intercom Beltpack	ACT	238,01	238,01	
1934	2017/08/23	01	90315	117	01	08	CONTADOR DE ÁGUA volumétrico SV-RTK, Q3=2,5m3/h, R200, MAP16, DN15mm, ligações roscadas 3/4"-3/4", L=165mm, água fria com conjunto de peças de ligação	ACT	16,24	16,24	
1934	2018/07/10	01	92992	104	06	99	VIDEOPROJETOR curta distância Epson EB-530	ACT	774,90	774,90	
1935	2009/10/06	01	63454	106	02	21	CADEIRA MADEIRA	ACT	21,35	21,35	
1935	2010/10/25	01	70014	301	06	02	Terreno subjacente ao edifício designado de "MOINHOS DA RIBEIRA" sito no lugar da Ribeira sito na freguesia da GEMIEIRA	ACT	8.000,00	8.000,00	
1935	2016/10/12	01	85095	101	01	99	WIRELESS Intercom Base Station, 2 canais	ACT	1.237,07	1.237,07	
Total Geral ou a Transportar .....									227.157.987,95	24.469.049,14	251.627.037,09



## MAPA DE INVENTÁRIO

Data : 2021/05/03

Ano : 2020

Pagina: 15

71

## FICHA PATRIMONIAL :

Identificação dos bens							Tipo De Sit.	Valor Patrimonial	Alterações Patrimoniais	Valor Atual	
Numero Ordem	Data de Aquisição	Tipo	Nr.Inv.	Cl.	Tipo	Bem					Descrição
1935	2017/08/23	01	90316	117	01	08	CONTADOR DE ÁGUA volumétrico SV-RTK, Q3=2,5m3/h, R200, MAP16, DN15mm, ligações roscadas 3/4"-3/4", L=165mm, água fria com conjunto de peças de ligação	ACT	16,24	16,24	
1936	2009/10/06	01	63455	106	02	21	CADEIRA MADEIRA	ACT	21,35	21,35	
1936	2014/12/02	01	81443	106	03	99	LEITOR DVD SONY	ACT	38,14	38,14	
1936	2016/09/22	01	85096	107	02	99	PULPITO em acrílico ref.PU608	ACT	188,19	188,19	
1936	2017/08/23	01	90317	117	01	08	CONTADOR DE ÁGUA volumétrico SV-RTK, Q3=2,5m3/h, R200, MAP16, DN15mm, ligações roscadas 3/4"-3/4", L=165mm, água fria com conjunto de peças de ligação	ACT	16,24	16,24	
1936	2018/07/04	01	92994	107	03	06	PROJETORES-Projetor para calha GU10(branco)	ACT	40,10	40,10	
1937	2009/10/06	01	63456	106	02	21	CADEIRA MADEIRA	ACT	21,35	21,35	
1937	2010/07/13	01	70016	107	01	99	PÚLPITO 50X40X110CM	ACT	214,20	214,20	
1937	2014/08/14	01	81444	112	03	03	PLACA INFORMATIVA ALUMINIO 1200X800MM C/IMPRES. DIGITAL	ACT	182,08	182,08	
1937	2016/09/22	01	85097	107	02	99	PULPITO em acrílico ref.PU608	ACT	188,19	188,19	
1937	2017/08/23	01	90318	117	01	08	CONTADOR DE ÁGUA volumétrico SV-RTK, Q3=2,5m3/h, R200, MAP16, DN15mm, ligações roscadas 3/4"-3/4", L=165mm, água fria com conjunto de peças de ligação	ACT	16,24	16,24	
1937	2018/07/04	01	92995	107	03	06	PROJETORES-Projetor para calha GU10(branco)	ACT	40,10	40,10	
1938	2009/10/06	01	63457	106	02	21	CADEIRA MADEIRA	ACT	21,35	21,35	
1938	2014/09/08	01	81445	107	01	99	DIVISÓRIA 5,6X3,8X0,2M	ACT	1.689,39	1.689,39	
1938	2016/08/22	01	85098	107	02	18	TOALHA em linho com bainha aberta 1,87x2,70	ACT	180,00	180,00	
1938	2017/08/23	01	90319	117	01	08	CONTADOR DE ÁGUA volumétrico SV-RTK, Q3=2,5m3/h, R200, MAP16, DN15mm, ligações roscadas 3/4"-3/4", L=165mm, água fria com conjunto de peças de ligação	ACT	16,24	16,24	
1938	2018/07/04	01	92996	107	03	06	PROJETORES-Projetor para calha GU10(branco)	ACT	40,10	40,10	
1939	2009/10/06	01	63458	106	02	21	CADEIRA MADEIRA	ACT	21,35	21,35	
1939	2014/11/13	01	81446	107	08	01	ASPIRADOR PO/LIQUIDOS GHIBLI AS 8 P	ACT	348,51	348,51	
1939	2016/08/26	01	85099	106	03	99	Splitter Double Rack DMX XLR5/3 (X52-5R-3R), Swisson	ACT	715,86	715,86	
1939	2017/08/23	01	90320	117	01	08	CONTADOR DE ÁGUA volumétrico SV-RTK, Q3=2,5m3/h, R200, MAP16, DN15mm, ligações roscadas 3/4"-3/4", L=165mm, água fria com conjunto de peças de ligação	ACT	16,24	16,24	
1939	2018/07/04	01	92997	107	03	06	PROJETORES-Projetor para calha GU10(branco)	ACT	40,10	40,10	
1940	2009/10/06	01	63459	106	02	21	CADEIRA MADEIRA	ACT	21,35	21,35	
1940	2016/10/13	01	85100	107	02	99	STAGE BOX Soundcraft VISB24/16 C5	ACT	6.147,54	6.147,54	
1940	2017/08/23	01	90321	117	01	08	CONTADOR DE ÁGUA volumétrico SV-RTK, Q3=2,5m3/h, R200, MAP16, DN15mm, ligações roscadas 3/4"-3/4", L=165mm, água fria com conjunto de peças de ligação	ACT	16,24	16,24	
1940	2018/07/04	01	92998	107	03	06	PROJETORES-Projetor para calha GU10(branco)	ACT	40,10	40,10	
1941	2009/10/06	01	63460	106	02	21	CADEIRA MADEIRA	ACT	21,35	21,35	
1941	2013/10/11	01	76714	107	06	05	ESCAPARATE DE APOIO em aço inox com 2 prateleiras, fechado do lado direito e na frente com portas deslizantes 2200x600x900	ACT	764,90	764,90	
1941	2016/10/13	01	85101	107	03	06	MOVING HEAD LED WASH 6000MC RGBW, LEDING	ACT	1.502,45	1.502,45	
1941	2017/08/23	01	90322	117	01	08	CONTADOR DE ÁGUA volumétrico SV-RTK, Q3=2,5m3/h, R200, MAP16, DN15mm, ligações roscadas 3/4"-3/4", L=165mm, água fria com conjunto de peças de ligação	ACT	16,24	16,24	
1941	2018/07/04	01	92999	107	03	06	PROJETORES-Projetor para calha GU10(branco)	ACT	40,10	40,10	
1942	2009/10/06	01	63461	106	02	21	CADEIRA MADEIRA	ACT	21,35	21,35	
Total Geral ou a Transportar .....									227.170.651,13	24.469.049,14	251.639.700,27

## MAPA DE INVENTÁRIO

## FICHA PATRIMONIAL :

Identificação dos bens							Tipo De Sit.	Valor Patrimonial	Alterações Patrimoniais	Valor Atual	
Numero Ordem	Data de Aquisição	Tipo	Nr.Inv.	Cl.	Tipo	Bem					Descrição
1942	2013/10/11	01	76715	107	06	05	ESCAPARATE DE APOIO em aço inox com 2 prateleiras, aberto em ambos os lados, fechado na frente com portas deslizantes 2200x600x900	ACT	725,75		725,75
1942	2016/10/12	01	85102	106	03	99	HEADSET SINGLE DUAL MUFF, ROTAT. MIC	ACT	275,83		275,83
1942	2017/08/23	01	90323	117	01	08	CONTADOR DE ÁGUA volumétrico SV-RTK, Q3=2,5m3/h, R200, MAP16, DN15mm, ligações roscadas 3/4"-3/4", L=165mm, água fria com conjunto de peças de ligação	ACT	16,24		16,24
1942	2018/07/04	01	93000	107	03	06	PROJETORES-Projetor para calha GU10(branco)	ACT	40,10		40,10
1943	2009/10/06	01	63462	106	02	21	CADEIRA MADEIRA	ACT	21,35		21,35
1943	2013/10/11	01	76716	107	06	05	MESA DE APOIO em aço inox com 2 prateleiras, aberto de ambos os lados e fechado na frente com portas deslizantes, com 4 gavetas na vertical 2400x700x850	ACT	1.057,86		1.057,86
1943	2016/10/12	01	85103	106	03	99	HEADSET SINGLE DUAL MUFF, ROTAT. MIC	ACT	275,83		275,83
1943	2017/08/23	01	90324	117	01	08	CONTADOR DE ÁGUA volumétrico SV-RTK, Q3=2,5m3/h, R200, MAP16, DN15mm, ligações roscadas 3/4"-3/4", L=165mm, água fria com conjunto de peças de ligação	ACT	16,24		16,24
1943	2018/07/04	01	93001	107	03	06	PROJETORES-Projetor para calha GU10(branco)	ACT	40,10		40,10
1944	2009/10/06	01	63463	106	02	21	CADEIRA MADEIRA	ACT	21,35		21,35
1944	2010/12/15	01	70023	101	01	27	DISCO 300GB 10K P/ EVA 4000	ACT	921,22		921,22
1944	2016/10/12	01	85104	106	03	99	HEADSET SINGLE DUAL MUFF, ROTAT. MIC	ACT	275,83		275,83
1944	2017/08/23	01	90325	117	01	08	CONTADOR DE ÁGUA volumétrico SV-RTK, Q3=2,5m3/h, R200, MAP16, DN15mm, ligações roscadas 3/4"-3/4", L=165mm, água fria com conjunto de peças de ligação	ACT	16,24		16,24
1944	2018/07/04	01	93002	107	03	06	PROJETORES-Projetor para calha GU10(branco)	ACT	40,10		40,10
1945	2009/10/06	01	63464	106	02	21	CADEIRA MADEIRA	ACT	21,35		21,35
1945	2010/12/15	01	70024	101	01	27	DISCO 300GB 10K P/ EVA 4000	ACT	921,22		921,22
1945	2017/08/23	01	90326	117	01	08	CONTADOR DE ÁGUA volumétrico SV-RTK, Q3=2,5m3/h, R200, MAP16, DN15mm, ligações roscadas 3/4"-3/4", L=165mm, água fria com conjunto de peças de ligação	ACT	16,24		16,24
1945	2018/07/04	01	93003	107	03	06	PROJETORES-Projetor para calha GU10(branco)	ACT	40,10		40,10
1946	2009/10/06	01	63465	106	02	21	BANCO	ACT	142,32		142,32
1946	2010/12/15	01	70025	101	01	27	DISCO 300GB 10K P/ EVA 4000	ACT	921,22		921,22
1946	2016/10/12	01	85106	106	03	99	INTERCOM HEADPHONE (simples)	ACT	140,22		140,22
1946	2017/08/23	01	90327	117	01	08	CONTADOR DE ÁGUA volumétrico SV-RTK, Q3=2,5m3/h, R200, MAP16, DN15mm, ligações roscadas 3/4"-3/4", L=165mm, água fria com conjunto de peças de ligação	ACT	16,24		16,24
1946	2018/07/04	01	93004	107	03	06	PROJETORES-Projetor para calha GU10(branco)	ACT	40,10		40,10
1947	2009/10/06	01	63466	106	02	21	BANCO	ACT	142,32		142,32
1947	2010/12/15	01	70026	101	01	27	DISCO 300GB 10K P/ EVA 4000	ACT	921,22		921,22
1947	2016/10/12	01	85107	106	03	99	INTERCOM HEADPHONE (simples)	ACT	140,22		140,22
1947	2017/08/23	01	90328	117	01	08	CONTADOR DE ÁGUA volumétrico SV-RTK, Q3=2,5m3/h, R200, MAP16, DN15mm, ligações roscadas 3/4"-3/4", L=165mm, água fria com conjunto de peças de ligação	ACT	16,24		16,24
1947	2018/07/04	01	93005	107	03	06	PROJETORES-Projetor para calha GU10(branco)	ACT	40,10		40,10
1948	2009/10/06	01	63467	106	02	21	BANCO	ACT	142,32		142,32
1948	2010/12/15	01	70027	101	01	27	DISCO 300GB 10K P/ EVA 4000	ACT	921,22		921,22
1948	2013/10/11	01	76721	107	06	04	CORTADOR DE FIAMBRE estrutura em liga de alumínio, lâmina em aço inox, espessura de corte de 0-16mm 470x580x420 CELME GE 300 CE	ACT	504,07		504,07
Total Geral ou a Transportar .....									227.179.481,89	24.469.049,14	251.648.531,03

## MAPA DE INVENTÁRIO

Data : 2021/05/03

Ano : 2020

Pagina: 15

73

## FICHA PATRIMONIAL :

Identificação dos bens							Tipo De Sit.	Valor Patrimonial	Alterações Patrimoniais	Valor Atual	
Numero Ordem	Data de Aquisição	Tipo	Nr.Inv.	Cl.	Tipo	Bem					Descrição
1948	2016/10/12	01	85108	106	03	99	AURICULARES BEATS POWERBEATS2 WIRELESS	ACT	239,85	239,85	
1948	2017/08/23	01	90329	117	01	08	CONTADOR DE ÁGUA volumétrico SV-RTK, Q3=2,5m3/h, R200, MAP16, DN15mm, ligações roscadas 3/4"-3/4", L=165mm, água fria com conjunto de peças de ligação	ACT	16,24	16,24	
1948	2018/07/04	01	93006	107	03	06	PROJETORES-Projetor para calha GU10(branco)	ACT	40,10	40,10	
1949	2009/10/06	01	63468	106	02	21	BANCO	ACT	142,32	142,32	
1949	2010/12/15	01	70028	101	01	27	DISCO 300GB 10K P/ EVA 4000	ACT	921,22	921,22	
1949	2013/10/11	01	76722	107	06	05	MESA DE PREPARAÇÃO DE CARNE em aço inox, c/ 1 prateleira inferior, fechado do lado esquerdo e a seguir ao furo, fechado na frente c/ portas deslizantes e 1 porta pivotante no espaço para colocação de balde para detritos, c/cuba e escorredouro 2000x700x850	ACT	938,74	938,74	
1949	2014/10/23	01	81456	110	15	09	REBARBADORA 800W 115MM REF.DWE4050 DEMALT	ACT	74,02	74,02	
1949	2016/07/26	01	85109	106	06	04	CANDETIRO de secretária com o logotipo novo do turismo	ACT	200,00	200,00	
1949	2017/08/23	01	90330	117	01	08	CONTADOR DE ÁGUA volumétrico SV-RTK, Q3=2,5m3/h, R200, MAP16, DN15mm, ligações roscadas 3/4"-3/4", L=165mm, água fria com conjunto de peças de ligação	ACT	16,24	16,24	
1949	2018/07/04	01	93007	107	03	06	PROJETORES-Projetor para calha GU10(branco)	ACT	40,10	40,10	
1950	2009/10/06	01	63469	106	02	21	CAVALETE	ACT	94,88	94,88	
1950	2010/12/15	01	70029	101	01	27	DISCO 300GB 10K P/ EVA 4000	ACT	921,22	921,22	
1950	2013/10/11	01	76723	107	06	99	TORNEIRA DE MONOCOMANDO de 2 águas, com bica 200x210x1/2"mm	ACT	87,01	87,01	
1950	2016/09/14	01	85110	106	06	09	ESCULTURA em pedra com 70x60cm alusivo ao novo logotipo do turismo	ACT	200,00	200,00	
1950	2017/08/23	01	90331	117	01	08	CONTADOR DE ÁGUA volumétrico SV-RTK, Q3=2,5m3/h, R200, MAP16, DN15mm, ligações roscadas 3/4"-3/4", L=165mm, água fria com conjunto de peças de ligação	ACT	16,24	16,24	
1950	2018/07/04	01	93008	107	03	06	PROJETORES-Projetor para calha GU10(branco)	ACT	40,10	40,10	
1951	2009/10/06	01	63470	106	02	21	CAVALETE	ACT	94,88	94,88	
1951	2010/12/15	01	70030	101	01	27	DISCO 300GB 10K P/ EVA 4000	ACT	921,22	921,22	
1951	2014/08/12	01	81459	107	03	99	CAIXA RIMINAL RAL 7035 A500 L400	ACT	424,87	424,87	
1951	2014/08/22	01	81458	101	01	99	TITAN ONE - USB INTERFACE TI 03955	ACT	121,39	121,39	
1951	2016/08/17	01	85111	106	06	04	TOALHA DE MESA em linho bordado e croché alusivo ao novo logotipo do turismo	ACT	100,00	100,00	
1951	2017/08/23	01	90332	117	01	08	CONTADOR DE ÁGUA volumétrico SV-RTK, Q3=2,5m3/h, R200, MAP16, DN15mm, ligações roscadas 3/4"-3/4", L=165mm, água fria com conjunto de peças de ligação	ACT	16,24	16,24	
1951	2018/07/04	01	93009	107	03	06	PROJETORES-Projetor para calha GU10(branco)	ACT	40,10	40,10	
1952	2009/10/06	01	63471	106	02	21	CAVALETE	ACT	94,88	94,88	
1952	2010/12/15	01	70031	101	01	27	DISCO 300GB 10K P/ EVA 4000	ACT	921,22	921,22	
1952	2014/08/12	01	81460	107	03	99	CAIXA RIMINAL RAL 7035 A500 L400	ACT	424,87	424,87	
1952	2016/08/23	01	85112	106	06	04	PAINEL DE LINHO bordado à mão	ACT	200,00	200,00	
1952	2017/08/23	01	90333	117	01	08	CONTADOR DE ÁGUA volumétrico SV-RTK, Q3=2,5m3/h, R200, MAP16, DN15mm, ligações roscadas 3/4"-3/4", L=165mm, água fria com conjunto de peças de ligação	ACT	16,24	16,24	
1952	2018/07/04	01	93010	107	03	06	PROJETORES-Projetor para calha GU10(branco)	ACT	40,10	40,10	
1953	2009/10/06	01	63472	106	02	21	CAVALETE	ACT	94,88	94,88	
1953	2010/12/15	01	70032	101	01	27	DISCO 300GB 10K P/ EVA 4000	ACT	921,22	921,22	
1953	2014/08/12	01	81461	107	03	99	CAIXA RIMINAL RAL 7035 A500 L400	ACT	424,87	424,87	
Total Geral ou a Transportar .....									227.188.327,15	24.469.049,14	251.657.376,29

## MAPA DE INVENTÁRIO

Data : 2021/05/03

Ano : 2020

Pagina: 15

74

## FICHA PATRIMONIAL :

Identificação dos bens							Tipo De Sit.	Valor Patrimonial	Alterações Patrimoniais	Valor Atual	
Numero Ordem	Data de Aquisição	Tipo	Nr.Inv.	Cl.	Tipo	Bem					Descrição
1953	2016/08/18	01	85113	106	06	04	TAPEÇARIA DE PAREDE com logotipo novo do turismo	ACT	150,00	150,00	
1953	2017/08/23	01	90334	117	01	08	CONTADOR DE ÁGUA volumétrico SV-RTK, Q3=2,5m3/h, R200, MAP16, DN15mm, ligações roscadas 3/4"-3/4", L=165mm, água fria com conjunto de peças de ligação	ACT	16,24	16,24	
1953	2018/07/04	01	93011	107	03	06	PROJETORES-Projetor para calha GU10(branco)	ACT	40,10	40,10	
1954	2009/10/06	01	63473	106	02	21	FOGAO	ACT	83,02	83,02	
1954	2010/12/15	01	70033	101	01	27	DISCO 300GB 10K P/ EVA 4000	ACT	921,22	921,22	
1954	2013/10/11	01	76727	107	06	99	CEPO DE CORTE estrutura em tubo redondo em aço inox e placa de corte em rylene vermelho com 50mm de espessura 600x700x850	ACT	309,76	309,76	
1954	2014/08/12	01	81462	107	03	99	CAIXA RIMINAL RAL 7035 A500 L400	ACT	424,87	424,87	
1954	2016/08/23	01	85114	106	06	25	QUADRO/TELA em óleo alusivo ao novo logotipo do turismo (assinado por Cinita Passos)	ACT	150,00	150,00	
1954	2017/08/23	01	90335	117	01	08	CONTADOR DE ÁGUA volumétrico SV-RTK, Q3=2,5m3/h, R200, MAP16, DN15mm, ligações roscadas 3/4"-3/4", L=165mm, água fria com conjunto de peças de ligação	ACT	16,24	16,24	
1954	2018/07/04	01	93012	107	03	06	PROJETORES-Projetor para calha GU10(branco)	ACT	40,10	40,10	
1955	2009/10/06	01	63474	106	02	21	FOGAO	ACT	83,02	83,02	
1955	2010/12/15	01	70034	101	01	99	UPGRADE LICENCIAMENTO EVA ILIMITADO	ACT	10.586,79	10.586,79	
1955	2013/10/11	01	76728	107	06	05	MESA DE APOIO em aço inox com 1 prateleira inferior, fechado do lado direito e na frente com portas deslizantes, com 4 gavetas na vertical 1400x700x850	ACT	696,53	696,53	
1955	2014/08/12	01	81463	107	03	99	CAIXA RIMINAL RAL 7035 A500 L400	ACT	424,87	424,87	
1955	2016/08/23	01	85115	106	06	04	ALMOFADA em linho com chafariz bordado à mão e LENÇO em linho com brasão do Município de Ponte de Lima bordado à mão e croché azul (elaborados por Glória da Piedade)	ACT	35,00	35,00	
1955	2017/08/23	01	90336	117	01	08	CONTADOR DE ÁGUA volumétrico SV-RTK, Q3=2,5m3/h, R200, MAP16, DN15mm, ligações roscadas 3/4"-3/4", L=165mm, água fria com conjunto de peças de ligação	ACT	16,24	16,24	
1955	2018/07/09	01	93013	107	01	99	FRALDÁRIO-Plataforma muda fraldas poliet. creme horiz. BOBRICK		223,50	223,50	
1956	2009/10/06	01	63475	106	02	21	FOGAO	ACT	83,02	83,02	
1956	2013/10/11	01	76729	107	06	99	PLACA DE RILENE AZUL para preparação de peixe	ACT	26,11	26,11	
1956	2014/08/12	01	81464	107	03	99	CAIXA RIMINAL RAL 7035 A500 L400	ACT	424,87	424,87	
1956	2016/07/27	01	85116	106	06	04	TALHA alusiva ao folclore	ACT	200,00	200,00	
1956	2017/08/23	01	90337	117	01	08	CONTADOR DE ÁGUA volumétrico SV-RTK, Q3=2,5m3/h, R200, MAP16, DN15mm, ligações roscadas 3/4"-3/4", L=165mm, água fria com conjunto de peças de ligação	ACT	16,24	16,24	
1956	2018/07/09	01	93014	107	01	99	FRALDÁRIO-Plataforma muda fraldas poliet. creme horiz. BOBRICK		223,50	223,50	
1957	2009/10/06	01	63476	106	02	21	FOGAO	ACT	83,02	83,02	
1957	2010/12/15	01	70036	101	01	99	UPGRADE PROCESSADORES	ACT	1.965,98	1.965,98	
1957	2013/10/11	01	76730	107	06	99	PLACA DE RILENE VERMELHA para preparação de carnes	ACT	26,11	26,11	
1957	2014/08/12	01	81465	107	03	99	CAIXA RIMINAL RAL 7035 A500 L400	ACT	424,87	424,87	
1957	2016/07/27	01	85117	106	06	04	CASAL DE CABANEIROS alusivos ao novo logotipo do turismo	ACT	80,00	80,00	
1957	2017/08/23	01	90338	117	01	08	CONTADOR DE ÁGUA volumétrico SV-RTK, Q3=2,5m3/h, R200, MAP16, DN15mm, ligações roscadas 3/4"-3/4", L=165mm, água fria com conjunto de peças de ligação	ACT	16,24	16,24	
Total Geral ou a Transportar .....									227.206.114,61	24.469.049,14	251.675.163,75

## MAPA DE INVENTÁRIO

Data : 2021/05/03

Ano : 2020

Pagina: 15

75

## FICHA PATRIMONIAL :

Identificação dos bens							Tipo De Sit.	Valor Patrimonial	Alterações Patrimoniais	Valor Atual	
Numero Ordem	Data de Aquisição	Tipo	Nr.Inv.	Cl.	Tipo	Bem					Descrição
1958	2009/10/06	01	63477	106	02	21	BANCA	ACT	83,02	83,02	
1958	2010/03/31	01	70037	401	05	06	ILUMINAÇÃO PÚBLICA (ampliação) NA RUA DO SEIXAL NA FREGUESIA DE SERDEDELO	ACT	251,23	251,23	
1958	2013/10/11	01	76731	107	06	99	PLACA DE RILENE VERDE para preparação de vegetais/legumes 500x300x30	ACT	26,11	26,11	
1958	2014/08/12	01	81466	107	03	99	CAIXA RIMINAL RAL 7035 A500 L400	ACT	424,87	424,87	
1958	2016/07/27	01	85118	106	06	08	CANDEIRO BONECA em cerâmica "Princesa do Lima"	ACT	200,00	200,00	
1958	2017/08/23	01	90339	117	01	08	CONTADOR DE ÁGUA volumétrico SV-RTK, Q3=2,5m3/h, R200, MAP16, DN15mm, ligações roscadas 3/4"-3/4", L=165mm, água fria com conjunto de peças de ligação	ACT	16,24	16,24	
1958	2018/07/04	01	93016	107	06	02	CÂMARA FRIGORÍFICA "COLDKIT" ISARK em painel de 85mm (candidatura POAPMC-distribuição de géneros alimentares)	ACT	4.532,55	4.532,55	
1959	2009/10/06	01	63478	106	02	21	BANCA	ACT	83,02	83,02	
1959	2013/10/11	01	76732	107	06	05	MESA DE PREPARAÇÃO DE PEIXE em aço inox com 1 prateleira inferior, fechado do lado esquerdo e a seguir ao furo, fechada a frente c/portas deslizantes e 1 porta pivotante, c/cuba, escoredoiro e espaço para colocação de balde de detritos 2000x700x850	ACT	938,74	938,74	
1959	2014/08/12	01	81467	107	03	99	CAIXA RIMINAL RAL 7035 A500 L400	ACT	424,87	424,87	
1959	2016/07/18	01	85119	106	06	08	PRATO em cerâmica alusivo ao novo logotipo do turismo	ACT	30,00	30,00	
1959	2017/08/23	01	90340	117	01	08	CONTADOR DE ÁGUA volumétrico SV-RTK, Q3=2,5m3/h, R200, MAP16, DN15mm, ligações roscadas 3/4"-3/4", L=165mm, água fria com conjunto de peças de ligação	ACT	16,24	16,24	
1960	2009/10/06	01	63479	106	02	21	BANCA	ACT	83,02	83,02	
1960	2013/10/11	01	76733	107	06	99	TORNEIRA DE MONOCOMANDO de 2 águas com bica 200x120x1/2"mm	ACT	87,01	87,01	
1960	2016/07/26	01	85120	112	03	99	SISTEMA DE SEGURANÇA DE DETEÇÃO DE INTRUSÃO inclui 1 central ATS1000A Advanced Aritech GE ,bateria 12v.7, teclado digital com display em LCD,1 detetor infravermelho,1 detetor infravermelho,1 detetor magnético,1 sirene exterior e outra interior e cablagem.	ACT	645,75	645,75	
1960	2017/08/23	01	90341	117	01	08	CONTADOR DE ÁGUA volumétrico SV-RTK, Q3=2,5m3/h, R200, MAP16, DN15mm, ligações roscadas 3/4"-3/4", L=165mm, água fria com conjunto de peças de ligação	ACT	16,24	16,24	
1960	2018/07/11	01	93018	112	01	03	EXTINTOR CO2 2kg com suporte mural	ACT	30,75	30,75	
1961	2009/10/06	01	63480	106	02	21	BANCA	ACT	83,02	83,02	
1961	2013/10/11	01	76734	107	06	05	MESA DE APOIO em aço inox com 1 prateleira inferior, fechado do lado esquerdo e a seguir ao furo, fechado na frente com portas deslizantes e 1 porta pivotante no espaço para colocar o balde de detritos, c/ 4 gavetas na vertical 2000x700x850	ACT	936,78	936,78	
1961	2014/12/12	01	81469	107	02	16	ESTORE DE ROLO BLACKOUT ESMERALDA 6 C/2400X3000MM	ACT	134,14	134,14	
1961	2016/08/16	01	85121	107	09	99	MUDADOR FRALDÁRIO	ACT	29,00	29,00	
1961	2017/08/23	01	90342	117	01	08	CONTADOR DE ÁGUA volumétrico SV-RTK, Q3=2,5m3/h, R200, MAP16, DN15mm, ligações roscadas 3/4"-3/4", L=165mm, água fria com conjunto de peças de ligação	ACT	16,24	16,24	
1961	2018/07/11	01	93019	112	01	03	EXTINTOR CO2 2kg com suporte mural	ACT	30,75	30,75	
Total Geral ou a Transportar .....									227.215.234,20	24.469.049,14	251.684.283,34

## MAPA DE INVENTÁRIO

Data : 2021/05/03

Ano : 2020

Pagina: 15

76

## FICHA PATRIMONIAL :

Identificação dos bens							Tipo De Sit.	Valor Patrimonial	Alterações Patrimoniais	Valor Atual	
Numero Ordem	Data de Aquisição	Tipo	Nr.Inv.	Cl.	Tipo	Bem					Descrição
1962	2009/10/06	01	63481	106	02	21	LOUCEIRO	ACT	83,02	83,02	
1962	2013/10/11	01	76735	107	06	04	CORTADOR DE LEGUMES motor assíncrono com segurança magnética e travão motor, com tampa amovível equipada com 2 bocas e cuba metálica, 2 velocidades de rotação 375r.p.m. potência 600W tensão 400V 590x350x320 Robot Coupe CL 50 Trifásico 2 Veloc.	ACT	1.027,96	1.027,96	
1962	2014/12/12	01	81470	107	02	16	ESTORE DE ROLO BLACKOUT ESMERALDA 6 C/2400X3000MM	ACT	134,14	134,14	
1962	2016/08/16	01	85122	107	09	99	MUDADOR PRALDÁRIO	ACT	29,00	29,00	
1962	2017/08/23	01	90343	117	01	08	CONTADOR DE ÁGUA volumétrico SV-RTK, Q3=2,5m3/h, R200, MAP16, DN15mm, ligações roscadas 3/4"-3/4", L=165mm, água fria com conjunto de peças de ligação	ACT	16,24	16,24	
1962	2018/07/11	01	93020	112	01	03	EXTINTOR CO2 2kg com suporte mural	ACT	30,75	30,75	
1963	2009/10/06	01	63482	106	02	21	LOUCEIRO	ACT	83,02	83,02	
1963	2013/10/11	01	76736	107	06	04	ACESSÓRIOS PARA CORTADORA CL50: 32a 421956 1,00 PACK DE 9 DISCOS, fatiar 2mm, 5mm, ralar 2mm, batatas friats 8x8mm, macedónia fatiar 14mm + grelha 14x14mm, fatiar 20mm + grelha 20x20mm	ACT	670,90	670,90	
1963	2014/12/12	01	81471	107	02	16	ESTORE DE ROLO BLACKOUT ESMERALDA 6 C/2400X3000MM	ACT	134,14	134,14	
1963	2016/08/26	01	85123	107	02	99	CINZEIRO-CAIXOTE DO LIXO em metal 30L preto	ACT	84,87	84,87	
1963	2017/08/23	01	90344	117	01	08	CONTADOR DE ÁGUA volumétrico SV-RTK, Q3=2,5m3/h, R200, MAP16, DN15mm, ligações roscadas 3/4"-3/4", L=165mm, água fria com conjunto de peças de ligação	ACT	16,24	16,24	
1963	2018/07/10	01	93021	106	03	99	MICROFONE de lapela Cardioide PA(material para rider do teatro)	ACT	442,80	442,80	
1964	2009/10/06	01	63483	106	02	21	LOUCEIRO	ACT	83,02	83,02	
1964	2013/10/11	01	76737	107	06	05	MESA DE PREPARAÇÃO DE LEGUMES em aço inox com 1 prateleira inferior, fechado do lado esquerdo e na frente com portas deslizantes, com 2 cubas de 450x450x250 e escorredouro 2000x700x850	ACT	1.071,86	1.071,86	
1964	2014/12/12	01	81472	107	02	16	ESTORE DE ROLO BLACKOUT ESMERALDA 6 C/2400X3000MM	ACT	134,14	134,14	
1964	2016/10/14	01	85124	107	01	09	COFRE série portatil n°1 ref.359-A c/segredo ANCORA/CRC	ACT	45,00	45,00	
1964	2017/08/23	01	90345	117	01	08	CONTADOR DE ÁGUA volumétrico SV-RTK, Q3=2,5m3/h, R200, MAP16, DN15mm, ligações roscadas 3/4"-3/4", L=165mm, água fria com conjunto de peças de ligação	ACT	16,24	16,24	
1964	2018/07/10	01	93022	106	03	99	MICROFONE de lapela Cardioide PA(material para rider do teatro)	ACT	442,80	442,80	
1965	2009/10/06	01	63484	106	02	21	LOUCEIRO	ACT	83,02	83,02	
1965	2013/10/11	01	76738	107	06	99	TORNEIRA DE MONOCOMANDO de 2 águas com bica 200x210x1/2"mm	ACT	87,01	87,01	
1965	2014/12/12	01	81473	107	02	16	ESTORE DE ROLO BLACKOUT ESMERALDA 6 C/2400X3000MM	ACT	134,14	134,14	
1965	2016/08/25	01	85125	107	01	02	ARMÁRIO ARQUIVO de gavetas com 4 gavetões	ACT	337,94	337,94	
1965	2017/08/23	01	90346	117	01	08	CONTADOR DE ÁGUA volumétrico SV-RTK, Q3=2,5m3/h, R200, MAP16, DN15mm, ligações roscadas 3/4"-3/4", L=165mm, água fria com conjunto de peças de ligação	ACT	16,24	16,24	
1965	2018/07/10	01	93023	106	03	99	MICROFONE de lapela Cardioide PA(material para rider do teatro)	ACT	442,80	442,80	
1966	2009/10/06	01	63485	106	02	21	FRIGORIFICO	ACT	83,02	83,02	
Total Geral ou a Transportar .....									227.220.964,51	24.469.049,14	251.690.013,65

## MAPA DE INVENTÁRIO

## FICHA PATRIMONIAL :

Identificação dos bens							Tipo De Sit.	Valor Patrimonial	Alterações Patrimoniais	Valor Atual	
Numero Ordem	Data de Aquisição	Tipo	Nr.Inv.	Cl.	Tipo	Bem					Descrição
1966	2013/10/11	01	76739	107	06	04	DESCASCADORA DE BATATAS simples em alumínio, 220/270kg/h, potência 370w, tensão 400V, com filtro anti-espuma 395x700x503 Sammic PP-12	ACT	1.509,92	1.509,92	
1966	2014/12/12	01	81474	107	02	16	ESTORE DE ROLO BLACKOUT ESMERALDA 6 C/2400X3000MM	ACT	134,14	134,14	
1966	2016/08/19	01	85126	106	06	99	MAPA / PLANTA de Arjidamento da área exterior junto da Capela da Senhora da Lapa 1894	ACT	300,00	300,00	
1966	2017/08/23	01	90347	117	01	08	CONTADOR DE ÁGUA volumétrico SV-RTK, Q3=2,5m3/h, R200, MAP16, DN15mm, ligações roscadas 3/4"-3/4", L=165mm, água fria com conjunto de peças de ligação	ACT	16,24	16,24	
1966	2018/07/10	01	93024	106	03	99	MICROFONE de lapela Cardioide PA(material para rider do teatro)	ACT	442,80	442,80	
1967	2009/10/06	01	63486	106	02	21	FRIGORIFICO	ACT	83,02	83,02	
1967	2013/10/11	01	76740	107	06	05	MESA DE SUPORTE PARA DESCASCADORA em aço inox, com 1 prateleira inferior, totalmente aberta 700x700x700	ACT	520,33	520,33	
1967	2014/12/12	01	81475	107	02	16	ESTORE DE ROLO BLACKOUT ESMERALDA 6 C/2400X3000MM	ACT	134,14	134,14	
1967	2017/08/23	01	90348	117	01	08	CONTADOR DE ÁGUA volumétrico SV-RTK, Q3=2,5m3/h, R200, MAP16, DN15mm, ligações roscadas 3/4"-3/4", L=165mm, água fria com conjunto de peças de ligação	ACT	16,24	16,24	
1967	2018/07/10	01	93025	106	03	99	PAR DE MICROFONES DPA Cardioide	ACT	1.500,60	1.500,60	
1968	2009/10/06	01	63487	106	02	21	FRIGORIFICO	ACT	83,02	83,02	
1968	2013/10/11	01	76741	107	06	05	PIO LAVA MÃOS em aço inox com cuba 370x340x150, com torneira simples temporizada com accionamento por pedal e bica 450x450x850	ACT	253,79	253,79	
1968	2014/12/12	01	81476	107	02	16	ESTORE DE ROLO BLACKOUT ESMERALDA 6 C/2400X3000MM	ACT	134,14	134,14	
1968	2016/08/23	01	85128	101	02	03	OFFICE 2016 HOME PRO SINGL OLP	ACT	91,17	91,17	
1968	2017/08/23	01	90349	117	01	08	CONTADOR DE ÁGUA volumétrico SV-RTK, Q3=2,5m3/h, R200, MAP16, DN15mm, ligações roscadas 3/4"-3/4", L=165mm, água fria com conjunto de peças de ligação	ACT	16,24	16,24	
1968	2018/07/10	01	93026	106	03	99	ADAPTADOR DPA de microdot par T4AF	ACT	79,95	79,95	
1969	2009/10/06	01	63488	106	02	21	FRIGORIFICO	ACT	83,02	83,02	
1969	2013/10/11	01	76742	107	06	04	TRITURADOR COMBINADO em aço inox com braço triturador e braço batedor, com suporte mural em inox, potência 500w, tensão 230v/50/1, ROBOT COUPE MP450 COMBI ULTRA	ACT	585,23	585,23	
1969	2014/12/12	01	81477	107	02	16	ESTORE DE ROLO BLACKOUT ESMERALDA 6 C/2400X3000MM	ACT	134,14	134,14	
1969	2016/08/23	01	85129	101	02	03	OFFICE 2016 HOME PRO SINGL OLP	ACT	91,17	91,17	
1969	2017/08/23	01	90350	117	01	08	CONTADOR DE ÁGUA volumétrico SV-RTK, Q3=2,5m3/h, R200, MAP16, DN15mm, ligações roscadas 3/4"-3/4", L=165mm, água fria com conjunto de peças de ligação	ACT	16,24	16,24	
1969	2018/07/10	01	93027	106	03	99	ADAPTADOR DPA de microdot par T4AF	ACT	79,95	79,95	
1970	2009/10/06	01	63489	106	02	21	EXPOSITOR 1200X900X450	ACT	94,88	94,88	
1970	2013/10/11	01	76743	107	06	05	MESA DE APOIO em aço inox com 2 prateleiras, fechado de ambos os lados e na frente com portas deslizantes 2000x700x850	ACT	773,32	773,32	
1970	2014/12/12	01	81478	107	02	16	ESTORE DE ROLO BLACKOUT ESMERALDA 6 C/2400X3000MM	ACT	134,14	134,14	
1970	2016/08/23	01	85130	101	02	03	OFFICE 2016 HOME PRO SINGL OLP	ACT	91,17	91,17	
1970	2017/08/23	01	90351	117	01	08	CONTADOR DE ÁGUA volumétrico SV-RTK, Q3=2,5m3/h, R200, MAP16, DN15mm, ligações roscadas 3/4"-3/4", L=165mm, água fria com conjunto de peças de ligação	ACT	16,24	16,24	
1970	2018/07/10	01	93028	106	03	99	ADAPTADOR DPA de microdot par T4AF	ACT	79,95	79,95	
Total Geral ou a Transportar .....									227.228.459,70	24.469.049,14	251.697.508,84

## MAPA DE INVENTÁRIO

Data : 2021/05/03

Ano : 2020

Pagina: 15

78

## FICHA PATRIMONIAL :

Identificação dos bens							Tipo De Sit.	Valor Patrimonial	Alterações Patrimoniais	Valor Atual	
Numero Ordem	Data de Aquisição	Tipo	Nr.Inv.	Cl.	Tipo	Bem					Descrição
1971	2009/10/06	01	63490	106	02	21	EXPOSITOR 1200X900X450	ACT	94,88	94,88	
1971	2013/10/11	01	76744	107	06	05	ARMÁRIO MURAL em aço inox com 2 prateleiras, fechado totalmente sendo na frente com portas deslizantes 1300x400x700	ACT	432,32	432,32	
1971	2014/12/12	01	81479	107	02	16	ESTORE DE ROLO BLACKOUT ESMERALDA 6 C/2400X3000MM	ACT	134,14	134,14	
1971	2016/08/23	01	85131	101	02	03	OFFICE 2016 HOME PRO SNGL OLP	ACT	91,17	91,17	
1971	2017/08/23	01	90352	117	01	08	CONTADOR DE ÁGUA volumétrico SV-RTK, Q3=2,5m3/h, R200, MAP16, DN15mm, ligações roscadas 3/4"-3/4", L=165mm, água fria com conjunto de peças de ligação	ACT	16,24	16,24	
1971	2018/07/10	01	93029	106	03	99	ADAPTADOR DPA de microdot par TAAF	ACT	79,95	79,95	
1972	2009/10/06	01	63491	106	02	21	EXPOSITOR 1200X900X450	ACT	94,88	94,88	
1972	2013/10/11	01	76745	107	06	03	MARMITA A GÁS em aço inox, aquecimento indireto com pressostato, funciona a gás natural ou GPL, capacidade da cuba 145lts, potência a gás 24kw, tensão 230V/1N/50Hz 800x900x850	ACT	4.011,26	4.011,26	
1972	2014/12/12	01	81480	107	02	16	ESTORE DE ROLO BLACKOUT ESMERALDA 6 C/2400X3000MM	ACT	134,14	134,14	
1972	2016/08/23	01	85132	101	02	03	OFFICE 2016 HOME PRO SNGL OLP	ACT	91,17	91,17	
1972	2017/08/23	01	90353	117	01	08	CONTADOR DE ÁGUA volumétrico SV-RTK, Q3=2,5m3/h, R200, MAP16, DN15mm, ligações roscadas 3/4"-3/4", L=165mm, água fria com conjunto de peças de ligação	ACT	16,24	16,24	
1972	2018/07/10	01	93030	106	03	99	EMISSOR de bolso SHURE QLXD1	ACT	436,65	436,65	
1973	2009/10/06	01	63492	106	02	21	EXPOSITOR 1200X900X450	ACT	94,88	94,88	
1973	2013/10/11	01	76746	107	06	03	FRITADEIRA MERGULHANTE A GÁS em aço inox, queimadores com combustão otimizada, funciona a gás natural e GPL, cuba em inox em V, capacidade para 23lts, potência 20kw 400x900x850 ZANUSSI NFRG420	ACT	1.706,89	1.706,89	
1973	2014/12/12	01	81481	107	02	16	ESTORE DE ROLO BLACKOUT ESMERALDA 6 C/2400X3000MM	ACT	134,14	134,14	
1973	2017/08/23	01	90354	117	01	08	CONTADOR DE ÁGUA volumétrico SV-RTK, Q3=2,5m3/h, R200, MAP16, DN15mm, ligações roscadas 3/4"-3/4", L=165mm, água fria com conjunto de peças de ligação	ACT	16,24	16,24	
1973	2018/07/10	01	93031	106	03	99	EMISSOR de bolso SHURE QLXD1	ACT	436,65	436,65	
1974	2009/10/06	01	63493	106	02	21	TEATRO FANTOCHE	ACT	148,25	148,25	
1974	2013/10/11	01	76747	107	06	03	FRIGIDEIRA BASCULANTE a gás em aço inox, queimadores com combustão otimizada, funciona a gás natural e GPL, capacidade da cuba 100lts, tensão 230V(1+N), potência 24kw 1000x900x850 ZANUSSI NFRG820	ACT	3.970,66	3.970,66	
1974	2014/12/12	01	81482	107	02	16	ESTORE DE ROLO BLACKOUT ESMERALDA 6 C/2400X3000MM	ACT	134,14	134,14	
1974	2016/08/19	01	85134	101	02	02	MST WINDOWS 10 Pro 64 Bit PT 1PK OEM	ACT	158,85	158,85	
1974	2017/08/23	01	90355	117	01	08	CONTADOR DE ÁGUA volumétrico SV-RTK, Q3=2,5m3/h, R200, MAP16, DN15mm, ligações roscadas 3/4"-3/4", L=165mm, água fria com conjunto de peças de ligação	ACT	16,24	16,24	
1974	2018/07/10	01	93032	106	03	99	EMISSOR de bolso SHURE QLXD1	ACT	436,65	436,65	
1975	2009/10/06	01	63494	106	02	21	TEATRO FANTOCHE	ACT	148,25	148,25	
1975	2013/10/11	01	76748	107	06	03	GRELHADOR DE CONTACTO a gás em aço inox, queimadores com chama autoestabilizada, placa de confecção em aço macio 2/3 lisa mais 1/3 nervurada, potência 20kw, assente em móvel neutro fechado na frente com portas pivotantes 800x900x850 ZANUSSI NRG811+MA800	ACT	2.227,51	2.227,51	
1975	2014/12/12	01	81483	107	02	16	ESTORE DE ROLO BLACKOUT ESMERALDA 6 C/2400X3000MM	ACT	134,14	134,14	
Total Geral ou a Transportar .....									227.243.856,23	24.469.049,14	251.712.905,37



## MAPA DE INVENTÁRIO

Data : 2021/05/03

Ano : 2020

Pagina: 15

79

## FICHA PATRIMONIAL :

Identificação dos bens							Tipo De Sit.	Valor Patrimonial	Alterações Patrimoniais	Valor Atual	
Numero Ordem	Data de Aquisição	Tipo	Nr.Inv.	Cl.	Tipo	Bem					Descrição
1975	2016/08/19	01	85135	101	02	02	MST WINDOWS 10 Pro 64 Bit PT 1PK OEM	ACT	158,85	158,85	
1975	2017/08/23	01	90356	117	01	08	CONTADOR DE ÁGUA volumétrico SV-RTK, Q3=2,5m3/h, R200, MAP16, DN15mm, ligações roscadas 3/4"-3/4", L=165mm, água fria com conjunto de peças de ligação	ACT	16,24	16,24	
1975	2018/07/10	01	93033	106	03	99	EMISSOR de bolso SHURE QLXD1	ACT	436,65	436,65	
1976	2009/10/06	01	63495	106	02	21	TEATRO FANTOCHE	ACT	148,25	148,25	
1976	2013/10/11	01	76749	107	06	03	FOGÃO A GÁS DE BANCADA - TOP em aço inox, queimadores com combustão otimizada permutáveis, potência 12kw, sobre armário base de 1/2 módulo fechado com 1 porta pivotante 400x900x250 ZANUSSI NCG400 + NA400	ACT	1.397,27	1.397,27	
1976	2014/12/12	01	81484	107	02	16	ESTORE DE ROLO BLACKOUT ESMERALDA 6 C/2400X3000MM	ACT	134,14	134,14	
1976	2016/08/19	01	85136	101	02	02	MST WINDOWS 10 Pro 64 Bit PT 1PK OEM	ACT	158,85	158,85	
1976	2017/08/23	01	90357	117	01	08	CONTADOR DE ÁGUA volumétrico SV-RTK, Q3=2,5m3/h, R200, MAP16, DN15mm, ligações roscadas 3/4"-3/4", L=165mm, água fria com conjunto de peças de ligação	ACT	16,24	16,24	
1976	2019/02/13	01	93034	117	05	01	CONTENTOR 800Lts de polietileno	ACT	182,04	182,04	
1977	2009/10/06	01	63496	106	02	21	TEATRO FANTOCHE	ACT	148,25	148,25	
1977	2013/10/11	01	76750	107	06	03	MONOLUME INDUSTRIAL com queimador de 250mm diâmetro, funcionamento a gás propano, estrutura em aço inox e base em ferro fundido 630x630x550 MEIRELES	ACT	552,24	552,24	
1977	2014/12/12	01	81485	107	02	16	ESTORE DE ROLO BLACKOUT ESMERALDA 6 C/2400X3000MM	ACT	134,14	134,14	
1977	2016/08/19	01	85137	101	02	02	MST WINDOWS 10 Pro 64 Bit PT 1PK OEM	ACT	158,85	158,85	
1977	2017/08/23	01	90358	117	01	08	CONTADOR DE ÁGUA volumétrico SV-RTK, Q3=2,5m3/h, R200, MAP16, DN15mm, ligações roscadas 3/4"-3/4", L=165mm, água fria com conjunto de peças de ligação	ACT	16,24	16,24	
1978	2009/10/06	01	63497	106	02	21	ARCA	ACT	88,95	88,95	
1978	2013/10/11	01	76751	107	06	03	MONOLUME INDUSTRIAL com queimador de 250mm diâmetro, funcionamento a gás propano, estrutura em aço inox e base em ferro fundido 630x630x550 MEIRELES	ACT	552,24	552,24	
1978	2014/12/12	01	81486	107	02	16	ESTORE DE ROLO BLACKOUT ESMERALDA 6 C/2400X3000MM	ACT	134,14	134,14	
1978	2016/08/19	01	85138	101	02	02	MST WINDOWS 10 Pro 64 Bit PT 1PK OEM	ACT	158,85	158,85	
1978	2017/08/23	01	90359	117	01	08	CONTADOR DE ÁGUA volumétrico SV-RTK, Q3=2,5m3/h, R200, MAP16, DN15mm, ligações roscadas 3/4"-3/4", L=165mm, água fria com conjunto de peças de ligação	ACT	16,24	16,24	
1978	2019/02/13	01	93036	117	05	01	CONTENTOR 800Lts de polietileno	ACT	182,04	182,04	
1979	2009/10/06	01	63498	106	02	21	ARCA	ACT	88,95	88,95	
1979	2013/10/11	01	76752	107	06	03	MONOLUME INDUSTRIAL com queimador de 250mm diâmetro, funcionamento a gás propano, estrutura em aço inox e base em ferro fundido 630x630x550 MEIRELES	ACT	552,24	552,24	
1979	2014/12/12	01	81487	107	02	16	ESTORE DE ROLO BLACKOUT ESMERALDA 6 C/2400X3000MM	ACT	134,14	134,14	
1979	2017/08/23	01	90360	117	01	08	CONTADOR DE ÁGUA volumétrico SV-RTK, Q3=2,5m3/h, R200, MAP16, DN15mm, ligações roscadas 3/4"-3/4", L=165mm, água fria com conjunto de peças de ligação	ACT	16,24	16,24	
1979	2019/02/13	01	93037	117	05	01	CONTENTOR 800Lts de polietileno	ACT	182,04	182,04	
1980	2009/10/06	01	63499	106	02	21	ARCA	ACT	88,95	88,95	
Total Geral ou a Transportar .....									227.249.709,50	24.469.049,14	251.718.758,64

## FICHA PATRIMONIAL :

Identificação dos bens							Tipo De Sit.	Valor Patrimonial	Alterações Patrimoniais	Valor Atual	
Numero Ordem	Data de Aquisição	Tipo	Nr.Inv.	Cl.	Tipo	Bem					Descrição
1980	2013/10/11	01	76753	107	06	99	SISTEMA DE EXAUSTÃO DE FUMOS E CHEIROS COM COMPENSAÇÃO DE AR em aço inox, com: Hotte central compensada 6700x110x750, Hotte para fornos convetores sem compensação de ar 2000x1500x750, 16 filtros de gordura, ventilador centrífugo do tipo cobertura	ACT	11.557,01	11.557,01	
1980	2014/12/12	01	81488	107	02	16	ESTORE DE ROLO BLACKOUT ESMERALDA 6 C/2400X3000MM	ACT	134,14	134,14	
1980	2017/08/23	01	90361	117	01	08	CONTADOR DE ÁGUA volumétrico SV-RTK, Q3=2,5m3/h, R200, MAP16, DN15mm, ligações roscadas 3/4"-3/4", L=165mm, água fria com conjunto de peças de ligação	ACT	16,24	16,24	
1980	2019/02/13	01	93038	117	05	01	CONTENTOR 800Lts de polietileno	ACT	182,04	182,04	
1981	2009/10/06	01	63500	106	02	21	ARCA	ACT	88,95	88,95	
1981	2013/10/11	01	76754	107	06	03	FORNO CONVECTOR a gás em aço inox, termostato electromecânico regulável, temporizador para regulação de tempo de confecção com aviso acústico de fim de ciclo, com 5 níveis de humidade, capacidade para 10 tabuleiros GN/2/1	ACT	11.196,56	11.196,56	
1981	2014/12/12	01	81489	107	02	16	ESTORE DE ROLO BLACKOUT ESMERALDA 6 C/2400X3000MM	ACT	134,14	134,14	
1981	2017/08/23	01	90362	117	01	08	CONTADOR DE ÁGUA volumétrico SV-RTK, Q3=2,5m3/h, R200, MAP16, DN15mm, ligações roscadas 3/4"-3/4", L=165mm, água fria com conjunto de peças de ligação	ACT	16,24	16,24	
1981	2019/02/13	01	93039	117	05	01	CONTENTOR 800Lts de polietileno	ACT	182,04	182,04	
1982	2009/10/06	01	63501	106	02	21	CAIXA PARA ARRUMOS	ACT	35,58	35,58	
1982	2013/10/11	01	76755	107	06	03	FORNO CONVECTOR a gás em aço inox, termostato electromecânico regulável, temporizador para regulação de tempo de confecção com aviso acústico de fim de ciclo, com 5 níveis de humidade, capacidade para 10 tabuleiros GN/2/1	ACT	11.196,56	11.196,56	
1982	2014/12/12	01	81490	107	02	16	ESTORE DE ROLO BLACKOUT ESMERALDA 6 C/2400X3000MM	ACT	134,14	134,14	
1982	2017/08/23	01	90363	117	01	08	CONTADOR DE ÁGUA volumétrico SV-RTK, Q3=2,5m3/h, R200, MAP16, DN15mm, ligações roscadas 3/4"-3/4", L=165mm, água fria com conjunto de peças de ligação	ACT	16,24	16,24	
1982	2019/02/13	01	93040	117	05	01	CONTENTOR 800Lts de polietileno	ACT	182,04	182,04	
1983	2009/10/06	01	63502	106	02	21	CAIXA PARA ARRUMOS	ACT	35,58	35,58	
1983	2013/10/11	01	76756	107	06	03	TABULEIRO GN 2/1 em aço inox com 65mm de profundidade	ACT	27,38	27,38	
1983	2014/12/12	01	81491	107	02	16	ESTORE DE ROLO BLACKOUT ESMERALDA 6 C/2400X3000MM	ACT	134,14	134,14	
1983	2017/08/23	01	90364	117	01	08	CONTADOR DE ÁGUA volumétrico SV-RTK, Q3=2,5m3/h, R200, MAP16, DN15mm, ligações roscadas 3/4"-3/4", L=165mm, água fria com conjunto de peças de ligação	ACT	16,24	16,24	
1983	2019/02/13	01	93041	117	05	01	CONTENTOR 800Lts de polietileno	ACT	182,04	182,04	
1984	2009/10/06	01	63503	106	02	21	CAIXA PARA ARRUMOS	ACT	35,58	35,58	
1984	2013/10/11	01	76757	107	06	03	TABULEIRO GN 2/1 em aço inox com 65mm de profundidade	ACT	27,38	27,38	
1984	2014/12/12	01	81492	107	02	16	ESTORE DE ROLO BLACKOUT ESMERALDA 6 C/2400X3000MM	ACT	134,14	134,14	
1984	2017/08/23	01	90365	117	01	08	CONTADOR DE ÁGUA volumétrico SV-RTK, Q3=2,5m3/h, R200, MAP16, DN15mm, ligações roscadas 3/4"-3/4", L=165mm, água fria com conjunto de peças de ligação	ACT	16,24	16,24	
1984	2019/02/13	01	93042	117	05	01	CONTENTOR 800Lts de polietileno	ACT	182,04	182,04	
1985	2009/10/06	01	63504	106	02	21	CAIXA PARA ARRUMOS	ACT	35,58	35,58	
1985	2013/10/11	01	76758	107	06	03	TABULEIRO GN 2/1 em aço inox com 65mm de profundidade	ACT	27,38	27,38	
1985	2014/12/12	01	81493	107	02	16	ESTORE DE ROLO BLACKOUT ESMERALDA 6 C/2400X3000MM	ACT	134,14	134,14	
Total Geral ou a Transportar .....									227.285.769,28	24.469.049,14	251.754.818,42

## FICHA PATRIMONIAL :

Identificação dos bens							Tipo De Sit.	Valor Patrimonial	Alterações Patrimoniais	Valor Atual	
Numero Ordem	Data de Aquisição	Tipo	Nr.Inv.	Cl.	Tipo	Bem					Descrição
1985	2016/08/19	01	85145	101	01	13	MONITOR ASUS VX239H 23" WIDE	ACT	190,00		190,00
1985	2017/08/23	01	90366	117	01	08	CONTADOR DE ÁGUA volumétrico SV-RTK, Q3=2,5m3/h, R200, MAP16, DN15mm, ligações roscadas 3/4"-3/4", L=165mm, água fria com conjunto de peças de ligação	ACT	16,24		16,24
1985	2019/02/13	01	93043	117	05	01	CONTENTOR 800Lts de polietileno	ACT	182,04		182,04
1986	2009/10/06	01	63505	106	02	21	ESPELHO 1200X600	ACT	118,60		118,60
1986	2013/10/11	01	76759	107	06	03	TABULEIRO GN 2/1 em aço inox com 65mm de profundidade	ACT	27,38		27,38
1986	2014/12/12	01	81494	107	02	16	ESTORE DE ROLO BLACKOUT ESMERALDA 6 C/2400X3000MM	ACT	134,14		134,14
1986	2016/08/19	01	85146	101	01	13	MONITOR ASUS VX239H 23" WIDE	ACT	190,00		190,00
1986	2017/08/23	01	90367	117	01	08	CONTADOR DE ÁGUA volumétrico SV-RTK, Q3=2,5m3/h, R200, MAP16, DN15mm, ligações roscadas 3/4"-3/4", L=165mm, água fria com conjunto de peças de ligação	ACT	16,24		16,24
1987	2009/10/06	01	63506	106	02	21	ESPELHO 1200X600	ACT	118,60		118,60
1987	2013/10/11	01	76760	107	06	03	TABULEIRO GN 2/1 em aço inox com 65mm de profundidade	ACT	27,38		27,38
1987	2014/12/12	01	81495	107	02	16	ESTORE DE ROLO BLACKOUT ESMERALDA 6 C/2400X3000MM	ACT	134,14		134,14
1987	2016/08/19	01	85147	101	01	13	MONITOR ASUS VX239H 23" WIDE	ACT	190,00		190,00
1987	2017/08/23	01	90368	117	01	08	CONTADOR DE ÁGUA volumétrico SV-RTK, Q3=2,5m3/h, R200, MAP16, DN15mm, ligações roscadas 3/4"-3/4", L=165mm, água fria com conjunto de peças de ligação	ACT	16,24		16,24
1987	2019/02/13	01	93045	117	05	01	CONTENTOR 800Lts de polietileno	ACT	182,04		182,04
1988	2009/10/06	01	63507	106	02	21	ESPELHO 1200X600	ACT	118,60		118,60
1988	2013/10/11	01	76761	107	06	03	TABULEIRO GN 2/1 em aço inox com 65mm de profundidade	ACT	27,38		27,38
1988	2014/12/12	01	81496	107	02	16	ESTORE DE ROLO BLACKOUT ESMERALDA 6 C/2400X3000MM	ACT	134,14		134,14
1988	2016/08/19	01	85148	101	01	13	MONITOR ASUS VX239H 23" WIDE	ACT	190,00		190,00
1988	2017/08/23	01	90369	117	01	08	CONTADOR DE ÁGUA volumétrico SV-RTK, Q3=2,5m3/h, R200, MAP16, DN15mm, ligações roscadas 3/4"-3/4", L=165mm, água fria com conjunto de peças de ligação	ACT	16,24		16,24
1988	2019/02/13	01	93046	117	05	01	CONTENTOR 800Lts de polietileno	ACT	182,04		182,04
1989	2009/10/06	01	63508	106	02	21	ESPELHO 1200X600	ACT	118,60		118,60
1989	2013/10/11	01	76762	107	06	03	TABULEIRO GN 2/1 em aço inox com 65mm de profundidade	ACT	27,38		27,38
1989	2014/12/12	01	81497	107	02	16	ESTORE DE ROLO BLACKOUT ESMERALDA 6 C/2400X3000MM	ACT	134,14		134,14
1989	2016/08/19	01	85149	101	01	13	MONITOR ASUS VX239H 23" WIDE	ACT	190,00		190,00
1989	2017/08/23	01	90370	117	01	08	CONTADOR DE ÁGUA volumétrico SV-RTK, Q3=2,5m3/h, R200, MAP16, DN15mm, ligações roscadas 3/4"-3/4", L=165mm, água fria com conjunto de peças de ligação	ACT	16,24		16,24
1989	2019/02/13	01	93047	117	05	01	CONTENTOR 800Lts de polietileno	ACT	182,04		182,04
1990	2009/10/06	01	63509	106	02	21	ESTANTE 125X125X30	ACT	160,11		160,11
1990	2013/10/11	01	76763	107	06	03	TABULEIRO GN 2/1 em aço inox com 65mm de profundidade	ACT	27,38		27,38
1990	2014/12/12	01	81498	107	02	16	ESTORE DE ROLO BLACKOUT ESMERALDA 6 C/2400X3000MM	ACT	134,14		134,14
1990	2016/08/19	01	85150	101	01	13	MONITOR ASUS VX239H 23" WIDE	ACT	190,00		190,00
1990	2017/08/23	01	90371	117	01	08	CONTADOR DE ÁGUA volumétrico SV-RTK, Q3=2,5m3/h, R200, MAP16, DN15mm, ligações roscadas 3/4"-3/4", L=165mm, água fria com conjunto de peças de ligação	ACT	16,24		16,24
1990	2019/02/13	01	93048	117	05	01	CONTENTOR 800Lts de polietileno	ACT	182,04		182,04
1991	2009/10/06	01	63510	106	02	21	ESTANTE 125X125X30	ACT	160,11		160,11
1991	2013/10/11	01	76764	107	06	03	TABULEIRO GN 2/1 em aço inox com 65mm de profundidade	ACT	27,38		27,38
1991	2014/12/12	01	81499	107	02	16	ESTORE DE ROLO BLACKOUT ESMERALDA 6 C/2400X3000MM	ACT	134,14		134,14
Total Geral ou a Transportar .....									227.289.680,66	24.469.049,14	251.758.729,80

## MAPA DE INVENTÁRIO

Data : 2021/05/03

Ano : 2020

Pagina: 15

82

## FICHA PATRIMONIAL :

Identificação dos bens							Tipo De Sit.	Valor Patrimonial	Alterações Patrimoniais	Valor Atual
Numero Ordem	Data de Aquisição	Tipo	Nr.Inv.	Cl.	Tipo	Bem				
1991	2017/08/23	01	90372	117	01	08	CONTADOR DE ÁGUA volumétrico SV-RTK, Q3=2,5m3/h, R200, MAP16, DN15mm, ligações roscadas 3/4"-3/4", L=165mm, água fria com conjunto de peças de ligação	ACT	16,24	16,24
1991	2019/02/13	01	93049	117	05	01	CONTENTOR 800Lts de polietileno	ACT	182,04	182,04
1992	2009/10/06	01	63511	106	02	21	ESTANTE 125X125X30	ACT	160,11	160,11
1992	2013/10/11	01	76765	107	06	03	TABULEIRO GN 2/1 em aço inox com 65mm de profundidade	ACT	27,38	27,38
1992	2014/12/12	01	81500	107	02	16	ESTORE DE ROLO BLACKOUT ESMERALDA 6 C/2400X3000MM	ACT	134,14	134,14
1992	2017/08/23	01	90373	117	01	08	CONTADOR DE ÁGUA volumétrico SV-RTK, Q3=2,5m3/h, R200, MAP16, DN15mm, ligações roscadas 3/4"-3/4", L=165mm, água fria com conjunto de peças de ligação	ACT	16,24	16,24
1992	2019/02/13	01	93050	117	05	01	CONTENTOR 800Lts de polietileno	ACT	182,04	182,04
1993	2009/10/06	01	63512	106	02	21	ESTANTE 125X125X30	ACT	160,11	160,11
1993	2013/10/11	01	76766	107	06	03	TABULEIRO GN 2/1 em aço inox com 65mm de profundidade	ACT	27,38	27,38
1993	2014/12/12	01	81501	107	02	16	ESTORE DE ROLO BLACKOUT ESMERALDA 6 C/2400X3000MM	ACT	134,14	134,14
1993	2016/09/14	01	85153	101	01	02	COMPUTADOR ASUS Etop I3 ET2231UK3	ACT	565,68	565,68
1993	2017/08/23	01	90374	117	01	08	CONTADOR DE ÁGUA volumétrico SV-RTK, Q3=2,5m3/h, R200, MAP16, DN15mm, ligações roscadas 3/4"-3/4", L=165mm, água fria com conjunto de peças de ligação	ACT	16,24	16,24
1993	2019/02/13	01	93051	117	05	01	CONTENTOR 800Lts de polietileno	ACT	182,04	182,04
1994	2009/10/06	01	63513	106	02	21	ESTANTE 125X125X30	ACT	160,11	160,11
1994	2013/10/11	01	76767	107	06	03	TABULEIRO GN 2/1 em aço inox com 65mm de profundidade	ACT	27,38	27,38
1994	2014/12/12	01	81502	107	02	16	ESTORE DE ROLO BLACKOUT ESMERALDA 6 C/2400X3000MM	ACT	134,14	134,14
1994	2016/09/14	01	85154	101	01	02	COMPUTADOR ASUS Etop I3 ET2231UK3	ACT	565,68	565,68
1994	2017/08/23	01	90375	117	01	08	CONTADOR DE ÁGUA volumétrico SV-RTK, Q3=2,5m3/h, R200, MAP16, DN15mm, ligações roscadas 3/4"-3/4", L=165mm, água fria com conjunto de peças de ligação	ACT	16,24	16,24
1994	2019/02/13	01	93052	117	05	01	CONTENTOR 800Lts de polietileno	ACT	182,04	182,04
1995	2009/10/06	01	63514	106	02	21	ESTANTE 125X125X30	ACT	160,11	160,11
1995	2013/10/11	01	76768	107	06	03	TABULEIRO GN 2/1 em aço inox com 65mm de profundidade	ACT	27,38	27,38
1995	2014/12/12	01	81503	107	02	16	ESTORE DE ROLO BLACKOUT ESMERALDA 6 C/2400X3000MM	ACT	134,14	134,14
1995	2016/09/14	01	85155	101	01	02	COMPUTADOR ASUS Etop I3 ET2231UK3	ACT	565,68	565,68
1995	2017/08/23	01	90376	117	01	08	CONTADOR DE ÁGUA volumétrico SV-RTK, Q3=2,5m3/h, R200, MAP16, DN15mm, ligações roscadas 3/4"-3/4", L=165mm, água fria com conjunto de peças de ligação	ACT	16,24	16,24
1995	2019/02/13	01	93053	117	05	01	CONTENTOR 800Lts de polietileno	ACT	182,04	182,04
1996	2009/10/06	01	63515	106	02	21	ESTANTE 125X125X30	ACT	160,11	160,11
1996	2013/10/11	01	76769	107	06	03	TABULEIRO GN 2/1 em aço inox com 65mm de profundidade	ACT	27,38	27,38
1996	2014/12/12	01	81504	107	02	16	ESTORE DE ROLO BLACKOUT ESMERALDA 6 C/2850X3000MM	ACT	134,14	134,14
1996	2016/09/14	01	85156	101	01	02	COMPUTADOR ASUS Etop I3 ET2231UK3	ACT	565,68	565,68
1996	2017/08/23	01	90377	117	01	08	CONTADOR DE ÁGUA volumétrico SV-RTK, Q3=2,5m3/h, R200, MAP16, DN15mm, ligações roscadas 3/4"-3/4", L=165mm, água fria com conjunto de peças de ligação	ACT	16,24	16,24
1996	2019/02/13	01	93054	117	05	01	CONTENTOR 800Lts de polietileno	ACT	182,04	182,04
1997	2009/10/06	01	63516	106	02	21	ESTANTE 125X125X30	ACT	160,11	160,11
1997	2013/10/11	01	76770	107	06	03	TABULEIRO GN 2/1 em aço inox com 65mm de profundidade	ACT	27,38	27,38
1997	2014/12/12	01	81505	107	02	16	ESTORE DE ROLO BLACKOUT ESMERALDA 6 C/2850X3000MM	ACT	134,14	134,14
1997	2016/09/14	01	85157	101	01	02	COMPUTADOR ASUS Etop I3 ET2231UK3	ACT	565,68	565,68
Total Geral ou a Transportar .....								227.295.628,52	24.469.049,14	251.764.677,66

## MAPA DE INVENTÁRIO

Data : 2021/05/03

Ano : 2020

Pagina: 15

83

## FICHA PATRIMONIAL :

Identificação dos bens							Tipo De Sit.	Valor Patrimonial	Alterações Patrimoniais	Valor Atual	
Numero Ordem	Data de Aquisição	Tipo	Nr.Inv.	Cl.	Tipo	Bem					Descrição
1997	2017/08/23	01	90378	117	01	08	CONTADOR DE ÁGUA volumétrico SV-RTK, Q3=2,5m3/h, R200, MAP16, DN15mm, ligações roscadas 3/4"-3/4", L=165mm, água fria com conjunto de peças de ligação	ACT	16,24	16,24	
1997	2019/02/13	01	93055	117	05	01	CONTENTOR 800Lts de polietileno	ACT	182,04	182,04	
1998	2009/10/06	01	63517	106	02	21	ROUPEIRO	ACT	88,95	88,95	
1998	2013/10/11	01	76771	107	06	03	TABULEIRO GN 2/1 em aço inox com 65mm de profundidade	ACT	27,38	27,38	
1998	2014/12/12	01	81506	107	02	16	ESTORE DE ROLO BLACKOUT ESMERALDA 6 C/2850X3000MM	ACT	134,14	134,14	
1998	2016/09/14	01	85158	101	01	02	COMPUTADOR ASUS Etop I3 ET2231UK3	ACT	565,68	565,68	
1998	2017/08/23	01	90379	117	01	08	CONTADOR DE ÁGUA volumétrico SV-RTK, Q3=2,5m3/h, R200, MAP16, DN15mm, ligações roscadas 3/4"-3/4", L=165mm, água fria com conjunto de peças de ligação	ACT	16,24	16,24	
1998	2019/02/13	01	93056	117	05	01	CONTENTOR 800Lts de polietileno	ACT	182,04	182,04	
1999	2009/10/06	01	63518	106	02	21	ROUPEIRO	ACT	88,95	88,95	
1999	2013/10/11	01	76772	107	06	03	TABULEIRO GN 2/1 em aço inox com 65mm de profundidade	ACT	27,38	27,38	
1999	2014/12/12	01	81507	107	02	16	ESTORE DE ROLO BLACKOUT ESMERALDA 6 C/2850X3000MM	ACT	134,14	134,14	
1999	2016/09/14	01	85159	101	01	02	COMPUTADOR ASUS Etop I3 ET2231UK3	ACT	565,68	565,68	
1999	2017/08/23	01	90380	117	01	08	CONTADOR DE ÁGUA volumétrico SV-RTK, Q3=2,5m3/h, R200, MAP16, DN15mm, ligações roscadas 3/4"-3/4", L=165mm, água fria com conjunto de peças de ligação	ACT	16,24	16,24	
1999	2019/02/13	01	93057	117	05	01	CONTENTOR 800Lts de polietileno	ACT	182,04	182,04	
2000	2009/10/06	01	63519	106	02	21	ROUPEIRO	ACT	88,95	88,95	
2000	2013/10/11	01	76773	107	06	03	TABULEIRO GN 2/1 em aço inox com 65mm de profundidade	ACT	27,38	27,38	
2000	2014/08/27	01	81508	112	02	99	LINHA DE VIDA VERTICAL 15 MT	ACT	81,94	81,94	
2000	2016/09/14	01	85160	101	01	02	COMPUTADOR ASUS Etop I3 ET2231UK3	ACT	565,68	565,68	
2000	2017/08/23	01	90381	117	01	08	CONTADOR DE ÁGUA volumétrico SV-RTK, Q3=2,5m3/h, R200, MAP16, DN15mm, ligações roscadas 3/4"-3/4", L=165mm, água fria com conjunto de peças de ligação	ACT	16,24	16,24	
2000	2019/02/13	01	93058	117	05	01	CONTENTOR 800Lts de polietileno	ACT	182,04	182,04	
2001	2009/10/06	01	63520	106	02	21	ROUPEIRO	ACT	88,95	88,95	
2001	2013/10/11	01	76774	107	06	03	TABULEIRO GN 2/1 em aço inox com 65mm de profundidade	ACT	27,38	27,38	
2001	2014/09/23	01	81509	106	03	99	MICROFONE SHURE BETA 91	ACT	262,52	262,52	
2001	2016/09/14	01	85161	101	01	02	COMPUTADOR ASUS Etop I3 ET2231UK3	ACT	565,68	565,68	
2001	2017/08/23	01	90382	117	01	08	CONTADOR DE ÁGUA volumétrico SV-RTK, Q3=2,5m3/h, R200, MAP16, DN15mm, ligações roscadas 3/4"-3/4", L=165mm, água fria com conjunto de peças de ligação	ACT	16,24	16,24	
2001	2019/02/13	01	93059	117	05	01	CONTENTOR 800Lts de polietileno	ACT	182,04	182,04	
2002	2009/10/06	01	63521	106	02	21	CAMA C/ COLCHAO	ACT	83,02	83,02	
2002	2013/10/11	01	76775	107	06	03	TABULEIRO GN 2/1 em aço inox com 65mm de profundidade	ACT	27,38	27,38	
2002	2016/09/14	01	85162	101	01	02	COMPUTADOR ASUS Etop I3 ET2231UK3	ACT	565,68	565,68	
2002	2017/08/23	01	90383	117	01	08	CONTADOR DE ÁGUA volumétrico SV-RTK, Q3=2,5m3/h, R200, MAP16, DN15mm, ligações roscadas 3/4"-3/4", L=165mm, água fria com conjunto de peças de ligação	ACT	16,24	16,24	
2002	2019/02/13	01	93060	117	05	01	CONTENTOR 800Lts de polietileno	ACT	182,04	182,04	
2003	2009/10/06	01	63522	106	02	21	CAMA C/ COLCHAO	ACT	83,02	83,02	
2003	2013/10/11	01	76776	107	06	03	GRELHA GN 2/1 em aço inox com varão de 7mm de diâmetro	ACT	28,10	28,10	
2003	2014/10/20	01	81511	113	06	02	ARREIO	ACT	542,80	542,80	
2003	2016/09/14	01	85163	101	01	02	COMPUTADOR ASUS Etop I3 ET2231UK3	ACT	565,68	565,68	
2003	2019/02/13	01	93061	117	05	01	CONTENTOR 800Lts de polietileno	ACT	182,04	182,04	
2004	2009/10/06	01	63523	106	02	21	CAMA C/ COLCHAO	ACT	83,02	83,02	
Total Geral ou a Transportar .....									227.302.319,72	24.469.049,14	251.771.368,86

## FICHA PATRIMONIAL :

Identificação dos bens							Tipo De Sit.	Valor Patrimonial	Alterações Patrimoniais	Valor Atual	
Numero Ordem	Data de Aquisição	Tipo	Nr.Inv.	Cl.	Tipo	Bem					Descrição
2004	2013/10/11	01	76777	107	06	03	GRELHA GN 2/1 em aço inox com varão de 7mm de diâmetro	ACT	28,10	28,10	
2004	2014/09/02	01	81512	110	15	09	REBARBADORA WS 9 115 AEG	ACT	123,36	123,36	
2004	2016/09/14	01	85164	101	01	02	COMPUTADOR ASUS Etop I3 ET2231UK3	ACT	565,68	565,68	
2004	2017/08/25	01	90385	106	03	99	SISTEMA SHURE composto de transmissor de mão sem fios com capsula intermutavel cardioide SHURE SM58, QLXD2 e receptor QLXD4E	ACT	1.151,59	1.151,59	
2004	2019/02/13	01	93062	117	05	01	CONTENTOR 800Lts de polietileno	ACT	182,04	182,04	
2005	2009/10/06	01	63524	106	02	21	CAMA C/ COLCHAO	ACT	83,02	83,02	
2005	2013/10/11	01	76778	107	06	03	GRELHA GN 2/1 em aço inox com varão de 7mm de diâmetro	ACT	28,10	28,10	
2005	2017/08/25	01	90386	106	03	99	SISTEMA SHURE composto de transmissor de mão sem fios com capsula intermutavel cardioide SHURE SM58, QLXD2 e receptor QLXD4E	ACT	1.151,59	1.151,59	
2005	2019/02/13	01	93063	117	05	01	CONTENTOR 800Lts de polietileno	ACT	182,04	182,04	
2006	2009/10/06	01	63525	106	02	21	MESINHA CABECEIRA	ACT	71,16	71,16	
2006	2012/08/10	01	73685	106	02	99	MESA RECTANGULAR DUPLA P/ CRIANÇA COM 610 ALTURA	ACT	29,86	29,86	
2006	2013/10/11	01	76779	107	06	03	GRELHA GN 2/1 em aço inox com varão de 7mm de diâmetro	ACT	28,10	28,10	
2006	2014/08/21	01	81514	101	02	07	ACCESS POINT TP-LINK TL-WA7210N	ACT	64,16	64,16	
2006	2017/08/25	01	90387	106	03	99	SISTEMA SHURE composto de transmissor de mão sem fios com capsula intermutavel cardioide SHURE SM58, QLXD2 e receptor QLXD4E	ACT	1.151,59	1.151,59	
2006	2018/07/16	01	93064	106	03	99	MICROFONE - Sontronics ORPHEUS	ACT	415,74	415,74	
2007	2009/10/06	01	63526	106	02	21	MESINHA CABECEIRA	ACT	71,16	71,16	
2007	2012/08/10	01	73686	106	02	99	MESA RECTANGULAR DUPLA P/ CRIANÇA COM 610 ALTURA	ACT	29,86	29,86	
2007	2013/10/11	01	76780	107	06	03	GRELHA GN 2/1 em aço inox com varão de 7mm de diâmetro	ACT	28,10	28,10	
2007	2018/07/16	01	93065	106	03	99	MICROFONE - Sontronics ORPHEUS	ACT	415,74	415,74	
2008	2009/10/06	01	63527	106	02	21	MESINHA CABECEIRA	ACT	71,16	71,16	
2008	2012/08/10	01	73687	106	02	99	MESA RECTANGULAR DUPLA P/ CRIANÇA COM 610 ALTURA	ACT	29,86	29,86	
2008	2013/10/11	01	76781	107	06	03	GRELHA GN 2/1 em aço inox com varão de 7mm de diâmetro	ACT	28,10	28,10	
2008	2014/08/22	01	81516	106	02	99	MAQUETE PONTE DE LIMA MEDIEVAL QUINHENTISTA	ACT	40.956,99	40.956,99	
2008	2016/09/14	01	85168	101	02	03	MS OFFICE 2016 PRO Educação	ACT	87,21	87,21	
2008	2017/08/17	01	90389	102	01	13	TELEFONE GIGASET DA310	ACT	20,66	20,66	
2009	2009/10/06	01	63528	106	02	21	MESINHA CABECEIRA	ACT	71,16	71,16	
2009	2012/08/10	01	73688	106	02	99	MESA RECTANGULAR DUPLA P/ CRIANÇA COM 610 ALTURA	ACT	29,86	29,86	
2009	2013/10/11	01	76782	107	06	03	GRELHA GN 2/1 em aço inox com varão de 7mm de diâmetro	ACT	28,10	28,10	
2009	2016/09/14	01	85169	101	02	03	MS OFFICE 2016 PRO Educação	ACT	87,21	87,21	
2009	2017/08/17	01	90390	102	01	13	TELEFONE GIGASET DA310	ACT	20,66	20,66	
2010	2009/10/06	01	63529	106	02	21	COMODA	ACT	71,16	71,16	
2010	2012/08/10	01	73689	106	02	99	MESA RECTANGULAR DUPLA P/ CRIANÇA COM 610 ALTURA	ACT	29,86	29,86	
2010	2013/10/11	01	76783	107	06	03	GRELHA GN 2/1 em aço inox com varão de 7mm de diâmetro	ACT	28,10	28,10	
2010	2014/12/01	01	81518	101	01	13	MONITOR 22" TFT LED ASUS VE228DE	ACT	106,15	106,15	
2010	2016/09/14	01	85170	101	02	03	MS OFFICE 2016 PRO Educação	ACT	87,21	87,21	
2010	2017/08/03	01	90391	103	01	05	CADEIRA de secretária 7000 c/alta, mecanismo fixo, revestida a tecido S09, com braços, ref.: 02CADMAE2200POS09	ACT	132,84	132,84	
2010	2018/07/17	01	93068	106	03	99	MICROFONE Beyerdynamic M160	ACT	392,65	392,65	
2011	2009/10/06	01	63530	106	02	21	COMODA	ACT	71,16	71,16	
2011	2012/08/10	01	73690	106	02	99	MESA RECTANGULAR DUPLA P/ CRIANÇA COM 610 ALTURA	ACT	29,86	29,86	
2011	2013/10/11	01	76784	107	06	03	GRELHA GN 2/1 em aço inox com varão de 7mm de diâmetro	ACT	28,10	28,10	
2011	2014/12/01	01	81519	101	01	13	MONITOR 22" TFT LED ASUS VE228DE	ACT	106,15	106,15	
Total Geral ou a Transportar .....									227.350.634,92	24.469.049,14	251.819.684,06

## MAPA DE INVENTÁRIO

Data : 2021/05/03

Ano : 2020

Pagina: 15

85

## FICHA PATRIMONIAL :

Identificação dos bens							Tipo De Sit.	Valor Patrimonial	Alterações Patrimoniais	Valor Atual	
Numero Ordem	Data de Aquisição	Tipo	Nr.Inv.	Cl.	Tipo	Bem					Descrição
2011	2016/09/14	01	85171	101	02	03	MS OFFICE 2016 PRO Educação	ACT	87,21	87,21	
2011	2017/08/16	01	90392	112	03	03	SETA DIRECCIONAL para a direita em alumínio reflector com aba J2 1,50x0,45 com inscrição "ADEGA COOPERATIVA"	ACT	97,17	97,17	
2011	2018/07/17	01	93069	106	03	99	MICROFONE Beyerdynamic MCE 85 BA	ACT	157,44	157,44	
2012	2009/10/06	01	63531	106	02	21	COMODA	ACT	71,16	71,16	
2012	2012/08/10	01	73691	106	02	99	MESA RECTANGULAR DUPLA P/ CRIANÇA COM 610 ALTURA	ACT	29,86	29,86	
2012	2013/10/11	01	76785	107	06	03	GRELHA GN 2/1 em aço inox com varão de 7mm de diâmetro	ACT	28,10	28,10	
2012	2014/12/01	01	81520	101	01	13	MONITOR 22" TFT LED ASUS VE228DE	ACT	106,15	106,15	
2012	2016/09/14	01	85172	101	02	03	MS OFFICE 2016 PRO Educação	ACT	87,21	87,21	
2012	2017/08/16	01	90393	112	03	03	SETA DIRECCIONAL para a direita em alumínio reflector com aba J2 1,50x0,45 com inscrição "UNIVERSIDADE FERNANDO PESSOA"	ACT	97,17	97,17	
2012	2018/07/17	01	93070	106	03	99	MICROFONE Beyerdynamic MCE 85 BA	ACT	157,44	157,44	
2013	2009/10/06	01	63532	106	02	21	COMODA	ACT	71,16	71,16	
2013	2012/08/10	01	73692	106	02	99	MESA RECTANGULAR DUPLA P/ CRIANÇA COM 610 ALTURA	ACT	29,86	29,86	
2013	2013/10/11	01	76786	107	06	99	ELECTROCLADADOR DE INSECTOS em metal pintado, com fita adesiva de longa duração, lâmpadas 2x15w, potência 30w 495x80x325	ACT	92,15	92,15	
2013	2014/12/01	01	81521	101	01	13	MONITOR 22" TFT LED ASUS VE228DE	ACT	106,15	106,15	
2013	2016/09/14	01	85173	101	02	03	MS OFFICE 2016 PRO Educação	ACT	87,21	87,21	
2013	2017/08/16	01	90394	112	03	03	SETA DIRECCIONAL para a direita em alumínio reflector com aba J2 1,50x0,45 com inscrição "UNIDADE DE SAÚDE FAMILIAR LETHES"	ACT	97,17	97,17	
2013	2018/07/19	01	93071	107	03	99	ARMÁRIO BTE COMPLETO BTE 250A/ c/cx quadro de contagem	ACT	425,00	425,00	
2014	2009/10/06	01	63533	106	02	21	SOFA DUPLA	ACT	213,48	213,48	
2014	2012/08/10	01	73693	106	02	99	MESA RECTANGULAR DUPLA P/ CRIANÇA COM 610 ALTURA	ACT	29,86	29,86	
2014	2013/10/11	01	76787	107	06	99	ELECTROCLADADOR DE INSECTOS em metal pintado, com fita adesiva de longa duração, lâmpadas 2x15w, potência 30w 495x80x325	ACT	92,15	92,15	
2014	2014/12/01	01	81522	101	01	13	MONITOR 22" TFT LED ASUS VE228DE	ACT	106,15	106,15	
2014	2016/09/14	01	85174	101	02	03	MS OFFICE 2016 PRO Educação	ACT	87,21	87,21	
2014	2017/08/16	01	90395	112	03	03	SETA DIRECCIONAL para a direita em alumínio reflector com aba J2 1,50x0,45 com inscrição "REPARTIÇÃO DE FINANÇAS"	ACT	97,17	97,17	
2014	2018/07/20	01	93072	107	03	06	PROJETOR CHAUVET MAVERICK MK2 Spot	ACT	3.499,35	3.499,35	
2015	2009/10/06	01	63534	106	02	21	SOFA DUPLA	ACT	213,48	213,48	
2015	2012/08/10	01	73694	106	02	99	MESA RECTANGULAR DUPLA P/ CRIANÇA COM 610 ALTURA	ACT	29,86	29,86	
2015	2013/10/11	01	76788	107	06	99	ELECTROCLADADOR DE INSECTOS em metal pintado, com fita adesiva de longa duração, lâmpadas 2x15w, potência 30w 495x80x325	ACT	92,15	92,15	
2015	2014/12/01	01	81523	101	01	13	MONITOR 22" TFT LED ASUS VE228DE	ACT	106,15	106,15	
2015	2016/09/14	01	85175	101	02	03	MS OFFICE 2016 PRO Educação	ACT	87,21	87,21	
2015	2017/08/16	01	90396	112	03	03	SETA DIRECCIONAL para a esquerda em alumínio reflector com aba J2 1,50x0,45 com a inscrição "ADEGA COOPERATIVA"	ACT	97,17	97,17	
2015	2018/07/20	01	93073	107	03	06	PROJETOR CHAUVET LED OVATION E160WW	ACT	782,28	782,28	
2016	2009/10/06	01	63535	106	02	21	SOFA DUPLA	ACT	213,48	213,48	
2016	2012/08/10	01	73695	106	02	99	MESA RECTANGULAR DUPLA P/ CRIANÇA COM 610 ALTURA	ACT	29,86	29,86	
Total Geral ou a Transportar .....									227.358.239,54	24.469.049,14	251.827.288,68

## FICHA PATRIMONIAL :

Identificação dos bens							Tipo De Sit.	Valor Patrimonial	Alterações Patrimoniais	Valor Atual	
Numero Ordem	Data de Aquisição	Tipo	Nr.Inv.	Cl.	Tipo	Bem					Descrição
2016	2013/10/11	01	76789	107	06	99	ELECTROCLADADOR DE INSECTOS em metal pintado, com fita adesiva de longa duração, lâmpadas 2x15w, potência 30w 495x80x325	ACT	92,15		92,15
2016	2016/09/14	01	85176	101	02	03	MS OFFICE 2016 PRO Educação	ACT	87,21		87,21
2016	2017/08/16	01	90397	112	03	03	SETA DIRECCIONAL para a esquerda em alumínio reflector com aba J2 1,50x0,45 com a inscrição "UNIVERSIDADE FERNANDO PESSOA"	ACT	97,17		97,17
2016	2018/07/20	01	93074	107	03	06	PROJETOR CHAUVET LED OVATION F 915VW	ACT	1.190,64		1.190,64
2017	2009/10/06	01	63536	106	02	21	SOFA DUPLO	ACT	213,48		213,48
2017	2012/08/10	01	73696	106	02	99	MESA RECTANGULAR DUPLA P/ CRIANÇA COM 610 ALTURA	ACT	29,86		29,86
2017	2013/10/11	01	76790	107	06	99	ELECTROCLADADOR DE INSECTOS em metal pintado, com fita adesiva de longa duração, lâmpadas 2x15w, potência 30w 495x80x325	ACT	92,15		92,15
2017	2014/10/21	01	81525	106	02	15	QUADRO BRANCO 1,80X1,20 - QFPB18L	ACT	96,14		96,14
2017	2016/09/14	01	85177	101	02	03	MS OFFICE 2016 PRO Educação	ACT	87,21		87,21
2017	2017/08/16	01	90398	112	03	03	SETA DIRECCIONAL para a esquerda em alumínio reflector com aba J2 1,50x0,45 com a inscrição "UNIDADE DE SAÚDE FAMILIAR LETHES"	ACT	97,17		97,17
2017	2018/07/20	01	93075	106	03	99	MICROFONE Beyerdynamic ref M160	ACT	394,83		394,83
2018	2009/10/06	01	63537	106	02	21	MESA REDONDA	ACT	83,02		83,02
2018	2012/08/10	01	73697	106	02	99	MESA RECTANGULAR DUPLA P/ CRIANÇA COM 610 ALTURA	ACT	29,86		29,86
2018	2013/10/11	01	76791	107	06	99	CARRO DE TRANSPORTE DE TABULEIROS em aço inox com rodízios, para tabuleiros 480x370 e 24 níveis 585x800x1725 FRIEMO C24S	ACT	443,76		443,76
2018	2014/10/21	01	81526	106	02	15	QUADRO BRANCO 1,80X1,20 - QFPB18L	ACT	96,14		96,14
2018	2016/09/14	01	85178	101	02	03	MS OFFICE 2016 PRO Educação	ACT	87,21		87,21
2018	2017/08/16	01	90399	112	03	03	SETA DIRECCIONAL para a esquerda em alumínio reflector com aba J2 1,50x0,45 com a inscrição "REPARTIÇÃO DE FINANÇAS"	ACT	97,17		97,17
2018	2018/07/20	01	93076	106	03	99	MICROFONE Beyerdynamic ref M160	ACT	394,83		394,83
2019	2009/10/06	01	63538	106	02	21	MESA REDONDA	ACT	83,02		83,02
2019	2012/08/10	01	73698	106	02	99	MESA RECTANGULAR DUPLA P/ CRIANÇA COM 610 ALTURA	ACT	29,86		29,86
2019	2013/10/11	01	76792	107	06	99	CARRO DE TRANSPORTE DE TABULEIROS em aço inox com rodízios, para tabuleiros 480x370 e 24 níveis 585x800x1725 FRIEMO C24S	ACT	443,76		443,76
2019	2014/10/21	01	81527	106	02	15	QUADRO BRANCO 1,80X1,20 - QFPB18L	ACT	96,14		96,14
2019	2016/09/14	01	85179	101	02	03	MS OFFICE 2016 PRO Educação	ACT	87,21		87,21
2019	2017/08/16	01	90400	112	03	03	SETA DIRECCIONAL para a direita em alumínio reflector com aba J2 1,50x 0,33 com a inscrição "HOSPITAL"	ACT	81,18		81,18
2019	2018/07/20	01	93077	107	03	06	PROJETOR Maverick Spot MKII	ACT	3.554,70		3.554,70
2020	2008/10/08	01	58365	107	01	07	CADEIRA Aa 06	ACT	18,41		18,41
2020	2009/10/06	01	63539	106	02	21	MESA REDONDA	ACT	83,02		83,02
2020	2012/08/10	01	73699	106	02	99	MESA RECTANGULAR DUPLA P/ CRIANÇA COM 610 ALTURA	ACT	29,86		29,86
2020	2013/10/11	01	76793	107	06	99	CARRO DE TRANSPORTE DE TABULEIROS em aço inox com rodízios, para tabuleiros 480x370 e 24 níveis 585x800x1725 FRIEMO C24S	ACT	443,76		443,76
2020	2014/10/21	01	81528	106	02	15	QUADRO BRANCO 1,80X1,20 - QFPB18L	ACT	96,14		96,14
2020	2016/09/14	01	85180	101	02	03	MS OFFICE 2016 PRO Educação	ACT	87,21		87,21
Total Geral ou a Transportar .....									227.367.083,81	24.469.049,14	251.836.132,95



## FICHA PATRIMONIAL :

Identificação dos bens							Tipo De Sit.	Valor Patrimonial	Alterações Patrimoniais	Valor Atual	
Numero Ordem	Data de Aquisição	Tipo	Nr.Inv.	Cl.	Tipo	Bem					Descrição
2020	2017/08/16	01	90401	112	03	03	SETA DIRECCIONAL para a esquerda em alumínio reflector com aba J2 1,50x 0,33 com a inscrição "HOSPITAL"	ACT	81,18	81,18	
2020	2018/07/20	01	93078	107	03	06	PROJETOR Ovation F915 VW	ACT	1.253,37	1.253,37	
2021	2008/10/08	01	58366	107	01	07	CADEIRA Aa 06	ACT	18,41	18,41	
2021	2009/10/06	01	63540	106	02	21	MESA REDONDA	ACT	83,02	83,02	
2021	2012/08/10	01	73700	106	02	99	MESA RECTANGULAR DUPLA P/ CRIANÇA COM 610 ALTURA	ACT	29,86	29,86	
2021	2013/10/11	01	76794	107	06	99	CARRO DE TRANSPORTE DE TABULEIROS em aço inox com rodízios, para tabuleiros 480x370 e 24 níveis	ACT	443,76	443,76	
							585x800x1725 FRIEMO C24S				
2021	2014/12/12	01	81529	103	02	01	AGRAFADOR RAPID HD9 BLACK	ACT	69,03	69,03	
2021	2016/09/14	01	85181	101	02	03	MS OFFICE 2016 PRO Educação	ACT	87,21	87,21	
2021	2017/08/23	01	90402	118	05	04	PLACA INOX 40x25cm com a inscrição "Requalificação da rua do Arrabalde de São João de Fora - Agosto 2017" gravado/fresado e pintado de negro	ACT	193,11	193,11	
2021	2018/07/20	01	93079	101	01	99	ANTENA LONGO ALCANCE- Access Point Ubiquiti UAP AC Mesh Pro Unifi	ACT	199,00	199,00	
2022	2008/10/08	01	58367	107	01	07	CADEIRA Aa 06	ACT	18,41	18,41	
2022	2012/08/10	01	73701	106	02	99	MESA RECTANGULAR DUPLA P/ CRIANÇA COM 610 ALTURA	ACT	29,86	29,86	
2022	2013/10/11	01	76795	107	06	99	CARRO DE TRANSPORTE DE TABULEIROS em aço inox com rodízios, para tabuleiros 480x370 e 24 níveis	ACT	443,76	443,76	
							585x800x1725 FRIEMO C24S				
2022	2014/12/01	01	81530	104	06	19	MAQUINA FOTOGRAFICA FUJIFILM JZ200 N°2SL07193	ACT	77,97	77,97	
2022	2016/08/18	01	85182	107	08	01	ASPIRADOR Flexo - Clip	ACT	40,50	40,50	
2022	2017/08/31	01	90403	118	05	04	PLACA INOX 40x25cm com a inscrição "Requalificação da rua Conde de Bertandos e rua ponte de Crasto - Agosto 2017" gravada/fresado e pintado a negro	ACT	193,11	193,11	
2022	2018/10/12	014	93080	301	06	01	PARCELA DE TERRENO para construção sita na Quinta das Pias na freguesia de FEITOSA	ACT	444.600,00	444.600,00	
2023	2008/10/08	01	58368	107	01	07	CADEIRA Aa 06	ACT	18,41	18,41	
2023	2009/10/06	01	63542	106	02	21	CADEIRA EM FAIA	ACT	21,35	21,35	
2023	2012/08/10	01	73702	106	02	99	MESA RECTANGULAR DUPLA P/ CRIANÇA COM 610 ALTURA	ACT	29,86	29,86	
2023	2013/10/11	01	76796	107	06	05	MESA DE RECEPÇÃO DE LOUÇA em aço inox, com 1 prateleira, fechado na frente com portas deslizantes e 1 porta pivotante no espaço para balde de detritos, fechado de ambos os lados 2000x700x850	ACT	771,67	771,67	
2023	2016/07/14	01	85183	103	02	11	GUILHOTINA Yosan45 Met.A3	ACT	184,50	184,50	
2023	2017/08/31	01	90404	106	03	99	MOVING HEAD ROBIN Pointe c/Dual Top Loader Case, ROBE serie: 1700597743	ACT	4.312,32	4.312,32	
2023	2018/07/20	01	93081	101	01	99	ANTENA LONGO ALCANCE- Access Point Ubiquiti UAP AC Mesh Pro Unifi	ACT	199,00	199,00	
2024	2008/10/08	01	58369	107	01	07	CADEIRA Aa 06	ACT	18,41	18,41	
2024	2009/10/06	01	63543	106	02	21	CADEIRA EM FAIA	ACT	21,35	21,35	
2024	2013/10/11	01	76797	107	06	05	PRATELEIRA MURAL para triagem de louça em aço inox 1500x500	ACT	93,98	93,98	
2024	2017/08/31	01	90405	106	03	99	MOVING HEAD ROBIN Pointe c/Dual Top Loader Case, ROBE serie: 1700597996	ACT	4.312,32	4.312,32	
2024	2018/07/20	01	93082	107	03	06	PROJETOR MATRIX PAINEL 5X5 LED CAMEO	ACT	365,00	365,00	
2025	2008/10/08	01	58370	107	01	07	CADEIRA Aa 06	ACT	18,41	18,41	
2025	2009/10/06	01	63544	106	02	21	CADEIRA EM FAIA	ACT	21,35	21,35	
Total Geral ou a Transportar .....									227.825.333,30	24.469.049,14	252.294.382,44

## FICHA PATRIMONIAL :

Identificação dos bens							Tipo De Sit.	Valor Patrimonial	Alterações Patrimoniais	Valor Atual	
Numero Ordem	Data de Aquisição	Tipo	Nr.Inv.	Cl.	Tipo	Bem					Descrição
2025	2012/08/10	01	73704	106	02	15	QUADRO FIXO BRANCO 150X120 PARA MARCADORES	ACT	79,20	79,20	
2025	2013/10/11	01	76798	107	06	99	BALDE DE DETRITOS em aço inox, com base rodada com 4 rodízios em borracha, com tampa e pegas	ACT	87,01	87,01	
2025	2014/12/10	01	81533	112	01	03	EXTINTOR CO2 2KG C/ SUPORTE MURAL	ACT	27,31	27,31	
2025	2016/09/08	01	85185	107	06	05	BANCA em inox com 1 pia 100x50 BANKA	ACT	80,00	80,00	
2025	2017/08/31	01	90406	106	03	99	SONY BATTERY PACK série:5216243	ACT	505,96	505,96	
2025	2018/07/20	01	93083	107	03	06	PROJETOR MATRIX PAINEL 5X5 LED CAMEO	ACT	365,00	365,00	
2026	2008/10/08	01	58371	107	01	07	CADEIRA Aa 06	ACT	18,41	18,41	
2026	2009/10/06	01	63545	106	02	21	CADEIRA EM FAIA	ACT	21,35	21,35	
2026	2012/08/10	01	73705	106	02	15	QUADRO FIXO BRANCO 150X120 PARA MARCADORES	ACT	79,20	79,20	
2026	2013/10/11	01	76799	107	06	05	MESA DE PRÉ-LIAGEM DE LOUÇA em aço inox com cuba e alçado posterior 1100x620x910 ZANUSSI HSDB11SB	ACT	441,65	441,65	
2026	2014/12/10	01	81534	112	01	03	EXTINTOR CO2 2KG C/ SUPORTE MURAL	ACT	27,31	27,31	
2026	2016/09/16	01	85186	112	01	03	EXTINTOR CO2 5Kg com suporte mural	ACT	44,28	44,28	
2026	2017/08/29	01	90407	106	03	99	MICROFONE StudioSet U87 AT Niquel NEUMANN	ACT	2.153,73	2.153,73	
2026	2018/07/20	01	93084	107	03	06	PROJETOR MATRIX PAINEL 5X5 LED CAMEO	ACT	365,00	365,00	
2027	2008/10/08	01	58372	107	01	07	CADEIRA Aa 06	ACT	18,41	18,41	
2027	2009/10/06	01	63546	106	02	21	CADEIRA EM FAIA	ACT	21,35	21,35	
2027	2012/08/10	01	73706	106	02	15	QUADRO FIXO BRANCO 150X120 PARA MARCADORES	ACT	79,20	79,20	
2027	2013/10/11	01	76800	107	06	99	TORNEIRA DUCHE INDUSTRIAL com bica, monocomando e protecção metálica 1340x450x1/2"mm	ACT	172,28	172,28	
2027	2014/12/10	01	81535	112	01	03	EXTINTOR CO2 2KG C/ SUPORTE MURAL	ACT	27,31	27,31	
2027	2017/08/29	01	90408	101	01	02	COMPUTADOR INTEL CORE i5 7400 3.0 Ghz LGH1151,fonte ATX 500w corsair,motherboard MSI B250-PLUS LGH1151 Gaming,memoria 8GB DDR4-2400 kingston hyperx,disco Samsung 2.5 SSD 250GB Sata3 850 EVO Basic,gravador DVD's 24x dual layer sata preto,caixa NOX hummer	ACT	613,77	613,77	
2027	2018/07/20	01	93085	107	03	06	PROJETOR MATRIX PAINEL 5X5 LED CAMEO	ACT	365,00	365,00	
2028	2008/10/08	01	58373	107	01	07	CADEIRA Aa 06	ACT	18,41	18,41	
2028	2009/10/06	01	63547	106	02	21	CADEIRA EM FAIA	ACT	21,35	21,35	
2028	2012/08/10	01	73707	106	02	15	QUADRO FIXO BRANCO 150X120 PARA MARCADORES	ACT	79,20	79,20	
2028	2013/10/11	01	76801	107	06	04	MÁQUINA DE LAVAR LOIÇA DE CESTO ARRASTADO em aço inox, carregamento à esquerda com ventilador de secagem, potência 36,8kw, modelo trifásico 2150x800x1454 ZANUSSI RT110BES	ACT	11.650,16	11.650,16	
2028	2014/12/10	01	81536	112	01	03	EXTINTOR CO2 2KG C/ SUPORTE MURAL	ACT	27,31	27,31	
2028	2016/09/16	01	85188	112	01	03	EXTINTOR CO2 2Kg com suporte mural	ACT	27,68	27,68	
2028	2017/08/29	01	90409	101	01	13	MONITOR DELL 24 P2417H 23.8"	ACT	190,65	190,65	
2029	2008/10/08	01	58374	107	01	07	CADEIRA Aa 06	ACT	18,41	18,41	
2029	2009/10/06	01	63548	106	02	21	CADEIRA EM FAIA	ACT	21,35	21,35	
2029	2012/08/10	01	73708	106	02	15	QUADRO FIXO BRANCO 150X120 PARA MARCADORES	ACT	79,20	79,20	
2029	2013/10/11	01	76802	107	06	99	SISTEMA DE EXAUSTÃO DE VAPORES em aço inox, apanha fumos mural, grupo de aspiração em caixa com tecto à intempéire e bico de pato 1850x1000x750	ACT	702,84	702,84	
2029	2014/12/10	01	81537	112	01	03	EXTINTOR CO2 5KG C/ SUPORTE MURAL	ACT	43,70	43,70	
2029	2016/09/16	01	85189	112	01	03	EXTINTOR CO2 2Kg com suporte mural	ACT	27,68	27,68	
2029	2017/08/23	01	90410	101	01	02	COMPUTADOR Portatil Lenovo IdeaPad 100S 14" 100S-141BR-596 ref.: SYD02KTW8	ACT	478,47	478,47	
2029	2018/07/20	01	93087	107	03	06	PROJETOR LED BAR 252X10mm BAR 10 RGB IR CAMEO	ACT	102,99	102,99	
Total Geral ou a Transportar .....									227.844.415,43	24.469.049,14	252.313.464,57

## MAPA DE INVENTÁRIO

Data : 2021/05/03

Ano : 2020

Pagina: 15

89

## FICHA PATRIMONIAL :

Identificação dos bens							Tipo De Sit.	Valor Patrimonial	Alterações Patrimoniais	Valor Atual	
Numero Ordem	Data de Aquisição	Tipo	Nr.Inv.	Cl.	Tipo	Ben					Descrição
2030	2008/10/08	01	58375	107	01	07	CADEIRA Aa 06	ACT	18,41	18,41	
2030	2009/10/06	01	63549	106	02	21	CADEIRA EM FAIA	ACT	21,35	21,35	
2030	2012/08/10	01	73709	106	02	15	QUADRO FIXO BRANCO 150X120 PARA MARCADORES	ACT	79,20	79,20	
2030	2013/10/11	01	76803	107	06	99	TRANSPORTADOR DE CESTOS (DIREITO), em aço inox, com rolos compridos e batente de fim de curso 1100x620x910 ZANUSSI HSRC11LR	ACT	1.549,54	1.549,54	
2030	2014/12/10	01	81538	112	01	03	EXTINTOR CO2 5KG C/ SUPORTE MURAL	ACT	43,70	43,70	
2030	2016/09/16	01	85190	112	01	03	EXTINTOR CO2 2Kg com suporte mural	ACT	27,68	27,68	
2030	2017/08/23	01	90411	101	01	02	COMPUTADOR Portatil Lenovo IdeaPad 100S 14" 100S-14IBR-596 ref.: SYD02KTW8	ACT	478,47	478,47	
2030	2018/07/20	01	93088	107	03	06	PROJETOR LED BAR 252X10mm BAR 10 RGB IR CAMEO	ACT	102,99	102,99	
2031	2008/10/08	01	58376	107	01	07	CADEIRA Aa 06	ACT	18,41	18,41	
2031	2009/10/06	01	63550	106	02	21	CADEIRA EM FAIA	ACT	21,35	21,35	
2031	2012/08/10	01	73710	106	02	15	QUADRO FIXO BRANCO 150X120 PARA MARCADORES	ACT	79,20	79,20	
2031	2013/10/11	01	76804	107	06	05	MESA DE APOIO em aço inox, com 2 prateleiras, fechado de ambos os lados e na frente com portas deslizantes 1400x750x850	ACT	623,94	623,94	
2031	2014/12/18	01	81539	110	15	09	REBARBADORA DEWALT 2200W	ACT	135,59	135,59	
2031	2017/08/31	01	90412	107	03	99	EXTENSÃO ELETRICA - 25mts - 3G 1.5 com enrolador ref.: WX1175/1 - SADY	ACT	26,02	26,02	
2031	2018/07/20	01	93089	107	03	06	PROJETOR LED BAR 252X10mm BAR 10 RGB IR CAMEO	ACT	102,99	102,99	
2032	2008/10/08	01	58377	107	01	07	CADEIRA Aa 06	ACT	18,41	18,41	
2032	2009/10/06	01	63551	106	02	21	CADEIRA EM FAIA	ACT	21,35	21,35	
2032	2012/08/10	01	73711	106	02	15	QUADRO FIXO BRANCO 150X120 PARA MARCADORES	ACT	79,20	79,20	
2032	2013/10/11	01	76805	107	06	05	LAVADOURO DE TREM em aço inox com 1 prateleira inferior, totalmente aberto com cuba evier de 960x510x340, com suporte em grelha inox 750x550 para recipientes 1500x700x850	ACT	844,01	844,01	
2032	2016/10/11	01	85192	112	01	03	EXTINTOR CO2 2Kg com suporte mural	ACT	27,68	27,68	
2032	2017/08/24	01	90413	112	03	03	PLANTA EMERGÊNCIA PVC / TELA fotoluminescente 420x300 A3	ACT	147,60	147,60	
2032	2018/07/20	01	93090	107	03	06	PROJETOR LED BAR 252X10mm BAR 10 RGB IR CAMEO	ACT	102,99	102,99	
2033	2008/10/08	01	58378	107	01	07	CADEIRA Aa 06	ACT	18,41	18,41	
2033	2009/10/06	01	63552	106	02	21	CADEIRA EM FAIA	ACT	21,35	21,35	
2033	2012/08/10	01	73712	106	02	15	QUADRO FIXO BRANCO 150X120 PARA MARCADORES	ACT	79,20	79,20	
2033	2013/10/11	01	76806	107	06	99	TORNEIRA DUCHE INDUSTRIAL com bica monocomando e protecção metálica 1340x450x1/2"mm	ACT	172,28	172,28	
2033	2016/10/11	01	85193	112	01	03	EXTINTOR CO2 2Kg com suporte mural	ACT	27,68	27,68	
2033	2017/08/24	01	90414	112	03	03	PLANTA EMERGÊNCIA PVC / TELA fotoluminescente 420x300 A3	ACT	147,60	147,60	
2033	2018/07/20	01	93091	107	03	06	PROJETOR LED BAR 252X10mm BAR 10 RGB IR CAMEO	ACT	102,99	102,99	
2034	2008/10/08	01	58379	107	01	07	CADEIRA Aa 06	ACT	18,41	18,41	
2034	2009/10/06	01	63553	106	02	21	CADEIRA EM FAIA	ACT	21,35	21,35	
2034	2012/08/10	01	73713	106	02	15	QUADRO FIXO BRANCO 150X120 PARA MARCADORES	ACT	79,20	79,20	
2034	2013/10/11	01	76807	107	06	05	MESA DE APOIO em aço inox com 2 prateleiras, fechado de ambos os lados e na frente com portas deslizantes 1400x750x850	ACT	623,94	623,94	
2034	2014/11/26	01	81542	101	01	13	MONITOR ASUS 22" VE228DE TFT LED E9LQMS103110	ACT	106,93	106,93	
2034	2016/10/11	01	85194	112	01	03	EXTINTOR AGUA + ADITIVO AFFF 6LTS	ACT	25,22	25,22	
Total Geral ou a Transportar .....									227.850.430,07	24.469.049,14	252.319.479,21

## MAPA DE INVENTÁRIO

Data : 2021/05/03

Ano : 2020

Pagina: 15

90

## FICHA PATRIMONIAL :

Identificação dos bens							Tipo De Sit.	Valor Patrimonial	Alterações Patrimoniais	Valor Atual	
Numero Ordem	Data de Aquisição	Tipo	Nr.Inv.	Cl.	Tipo	Bem					Descrição
2034	2017/08/24	01	90415	112	03	03	PLANTA EMERGÊNCIA PVC / TELA fotoluminescente 420x300 A3	ACT	147,60	147,60	
2034	2018/07/20	01	93092	107	03	06	PROJETOR LED BAR 252X10mm BAR 10 RGB IR CAMEO	ACT	102,99	102,99	
2035	2005/10/17	05	47357	401	07	04	PARCELA DE TERRENO PARA INTEGRAÇÃO NO DOMÍNIO PÚBLICO (ARRUAMENTO) NA FEITOSA	ACT	1.250,00	1.250,00	
2035	2008/10/10	01	58380	104	06	19	MAQUINA FOTOGRAFICA DIGITAL SAMSUNG L100	ACT	117,81	117,81	
2035	2009/10/06	01	63554	106	02	21	CADEIRA EM FAIA	ACT	21,35	21,35	
2035	2013/10/11	01	76808	107	06	05	CONJUNTO DE ESTANTERIA DE CARGA EM ÂNGULO c/estrutura em alumínio,prateleiras em polipropileno e pés niveladores,capacidade p/150kg por módulo,profundidade 580mm c/4 níveis de prateleiras e 1800mm altura,1 módulo linear 2704mm e 2 módulos ângulo 2144mm	ACT	2.085,47	2.085,47	
2035	2014/11/26	01	81543	101	01	13	MONITOR ASUS 22" VE228DE TFT LED E9LMQS103113	ACT	106,93	106,93	
2035	2016/10/11	01	85195	112	01	99	PLANTA EMERGÊNCIA PVC tela fotoluminescente 420x300 A3	ACT	147,60	147,60	
2035	2017/08/24	01	90416	112	03	03	PLANTA EMERGÊNCIA PVC / TELA fotoluminescente 420x300 A3	ACT	147,60	147,60	
2035	2018/07/20	01	93093	107	03	06	PROJETOR LED BAR 252X10mm BAR 10 RGB IR CAMEO	ACT	102,99	102,99	
2036	2008/09/05	01	58381	104	06	19	MAQUINA FOTOGRAFICA DIGITAL COOLPIX S1	ACT	88,11	88,11	
2036	2009/10/06	01	63555	106	02	21	CADEIRA EM FAIA	ACT	21,35	21,35	
2036	2012/08/10	01	73715	106	02	15	QUADRO FIXO BRANCO 250X120 PARA MARCADORES	ACT	127,94	127,94	
2036	2013/10/11	01	76809	107	06	99	ESTRADOS 500x500 em PVC para tubérculos	ACT	12,54	12,54	
2036	2014/11/26	01	81544	101	01	13	MONITOR ASUS 22" VE228DE TFT LED E9LMQS103114	ACT	106,93	106,93	
2036	2016/10/11	01	85196	112	01	99	PLANTA EMERGÊNCIA PVC tela fotoluminescente 420x300 A3	ACT	147,60	147,60	
2036	2018/07/20	01	93094	107	03	06	PROJETOR LED BAR 252X10mm BAR 10 RGB IR CAMEO	ACT	102,99	102,99	
2037	2008/09/11	01	58382	104	06	19	MAQUINA FOTOGRAFICA DIGITAL DIGIMAX I5	ACT	98,01	98,01	
2037	2009/10/06	01	63556	106	02	21	CADEIRA EM FAIA	ACT	21,35	21,35	
2037	2012/08/10	01	73716	106	02	15	QUADRO FIXO BRANCO 250X120 PARA MARCADORES	ACT	127,94	127,94	
2037	2013/10/11	01	76810	107	06	99	ESTRADOS 500x500 em PVC para tubérculos	ACT	12,54	12,54	
2037	2014/11/26	01	81545	101	01	13	MONITOR ASUS 22" VE228DE TFT LED E9LMQS103117	ACT	106,93	106,93	
2037	2016/10/11	01	85197	112	01	99	PLANTA EMERGÊNCIA PVC tela fotoluminescente 420x300 A3	ACT	147,60	147,60	
2037	2017/08/24	01	90418	112	01	03	EXTINTOR CO2 2KG com suporte mural n° série:14725	ACT	27,68	27,68	
2037	2018/07/20	01	93095	107	03	06	PROJETOR LED BAR 252X10mm BAR 10 RGB IR CAMEO	ACT	102,99	102,99	
2038	2009/10/06	01	63557	106	02	21	CONJUNTO 5 BANCOS C/ COSTAS	ACT	142,32	142,32	
2038	2012/08/10	01	73717	106	02	15	QUADRO FIXO BRANCO 250X120 PARA MARCADORES	ACT	127,94	127,94	
2038	2013/10/11	01	76811	107	06	99	ESTRADOS 500x500 em PVC para tubérculos	ACT	12,54	12,54	
2038	2014/11/26	01	81546	101	01	13	MONITOR ASUS 22" VE228DE TFT LED E9LMQS103118	ACT	106,93	106,93	
2038	2016/10/11	01	85198	112	01	99	PLANTA EMERGÊNCIA PVC tela fotoluminescente 420x300 A3	ACT	147,60	147,60	
2038	2017/08/28	01	90419	103	02	01	AGRAFADOR Rexel Gladiator 160F	ACT	95,10	95,10	
2038	2018/07/20	01	93096	107	03	06	PROJETOR LED BAR 252X10mm BAR 10 RGB IR CAMEO	ACT	102,99	102,99	
2039	2008/10/14	01	58384	107	03	99	EXTENSAO ELECTRICA COM 10 TOMADAS	ACT	290,18	290,18	
2039	2009/10/06	01	63558	106	02	21	CONJUNTO 5 BANCOS C/ COSTAS	ACT	142,32	142,32	
2039	2012/08/10	01	73718	106	02	15	QUADRO FIXO BRANCO 250X120 PARA MARCADORES	ACT	127,94	127,94	
2039	2013/10/11	01	76812	107	06	99	ESTRADOS 500x500 em PVC para tubérculos	ACT	12,54	12,54	
2039	2014/11/26	01	81547	101	01	13	MONITOR ASUS 22" VE228DE TFT LED E9LMQS103121	ACT	106,93	106,93	
2039	2016/10/11	01	85199	112	01	99	PLANTA EMERGÊNCIA PVC tela fotoluminescente 420x300 A3	ACT	147,60	147,60	
2039	2017/08/16	01	90420	110	20	03	CARRO armazem, roda pneumatica - CR-H350/NE-GAYNER	ACT	69,00	69,00	
2039	2018/07/20	01	93097	107	03	06	PROJETOR LED BAR 252X10mm BAR 10 RGB IR CAMEO	ACT	102,99	102,99	
2040	2008/09/16	01	58385	118	05	99	CAIXILHO EXPOSITOR PUBLICIDADE 8X3MT	ACT	1.188,00	1.188,00	
2040	2009/10/06	01	63559	106	02	21	CONJUNTO 5 BANCOS C/ COSTAS	ACT	142,32	142,32	
Total Geral ou a Transportar .....									227.858.978,15	24.469.049,14	252.328.027,29

## MAPA DE INVENTÁRIO

Data : 2021/05/03

Ano : 2020

Pagina: 15

91

## FICHA PATRIMONIAL :

Identificação dos bens							Tipo De Sit.	Valor Patrimonial	Alterações Patrimoniais	Valor Atual	
Numero Ordem	Data de Aquisição	Tipo	Nr.Inv.	Cl.	Tipo	Bem					Descrição
2040	2012/08/10	01	73719	106	02	15	QUADRO FIXO BRANCO 250X120 PARA MARCADORES	ACT	127,94	127,94	
2040	2013/10/11	01	76813	107	06	99	ESTRADOS 500x500 em PVC para tubérculos	ACT	12,54	12,54	
2040	2014/11/26	01	81548	101	01	13	MONITOR ASUS 22" VE228DE TFT LED E9LMQSI03122	ACT	106,93	106,93	
2040	2016/10/11	01	85200	112	01	99	PLANTA EMERGÊNCIA PVC tela fotoluminescente 420x300 A3	ACT	147,60	147,60	
2040	2017/08/25	01	90421	107	02	16	CORTINA IGNIFUGA vermelha inflamável para palco	ACT	5.166,00	5.166,00	
2041	2008/09/16	01	58386	118	05	99	CAIXILHO EXPOSITOR PUBLICIDADE 4X3MT	ACT	594,00	594,00	
2041	2009/10/06	01	63560	106	02	21	CONJUNTO 5 BANCOS C/ COSTAS	ACT	142,32	142,32	
2041	2012/08/10	01	73720	106	02	15	QUADRO FIXO BRANCO 250X120 PARA MARCADORES	ACT	127,94	127,94	
2041	2013/10/11	01	76814	107	06	99	ESTRADOS 500x500 em PVC para tubérculos	ACT	12,54	12,54	
2041	2014/11/26	01	81549	101	01	13	MONITOR ASUS 22" VE228DE TFT LED E9LMQSI03123	ACT	106,93	106,93	
2041	2016/10/11	01	85201	112	01	99	PLANTA EMERGÊNCIA PVC tela fotoluminescente 420x300 A3	ACT	147,60	147,60	
2041	2017/09/27	01	90422	101	02	02	MS WINDOWS 7 PRO 64-BIT PORT OEM para o Servidor do painel eletrônico	ACT	125,00	125,00	
2041	2018/07/26	01	93099	112	01	03	EXTINTOR CO2 2kg c/ suporte mural - Arcozelo-Faldejães-Lote 3	ACT	30,75	30,75	
2042	2008/08/19	01	58387	108	01	99	CARRO COM GAIOLA PARA AVES	ACT	239,48	239,48	
2042	2009/10/06	01	63561	106	02	21	CAVALETE PINTURA	ACT	94,88	94,88	
2042	2012/08/10	01	73721	106	02	15	QUADRO FIXO BRANCO 250X120 PARA MARCADORES	ACT	127,94	127,94	
2042	2013/10/11	01	76815	104	09	02	BÁSCULA COMPLETA com plataforma mono célula 600x450, com coluna 590 de altura e visor BM1000 BAT, bateria interna, capacidade para 60kg, com mesa elevada com rodízios giratórios EPS MC ECO BAT	ACT	923,78	923,78	
2042	2014/11/26	01	81550	101	01	13	MONITOR ASUS 22" VE228DE TFT LED E9LMQSI03124	ACT	106,93	106,93	
2042	2016/10/11	01	85202	112	01	03	EXTINTOR CO2 2Kg com suporte mural	ACT	27,68	27,68	
2042	2018/07/26	01	93100	112	01	03	EXTINTOR CO2 2kg c/ suporte mural - Arcozelo-Faldejães-Lote 3	ACT	30,75	30,75	
2043	2008/08/19	01	58388	108	01	99	CARRO COM GAIOLA PARA AVES	ACT	239,48	239,48	
2043	2009/10/06	01	63562	106	02	21	CAVALETE PINTURA	ACT	94,88	94,88	
2043	2013/10/11	01	76816	107	06	05	MESA DE APOIO em aço inox com 1 prateleira inferior, com 2 gavetas de 140mm e 1 gavetão de 280mm, fechado de ambos os lados e na frente com portas deslizantes 1500x600x900	ACT	726,24	726,24	
2043	2014/11/26	01	81551	101	01	13	MONITOR ASUS 22" VE228DE TFT LED E9LMQSI03130	ACT	106,93	106,93	
2043	2016/10/11	01	85203	112	01	03	EXTINTOR CO2 2Kg com suporte mural	ACT	27,68	27,68	
2043	2017/09/22	01	90424	103	01	05	CADEIRA de secretária costa alta mecanismo fixo com braços revestido a tecido S09	ACT	132,84	132,84	
2043	2018/07/26	01	93101	112	01	03	EXTINTOR CO2 2kg c/ suporte mural - Arcozelo-Faldejães-Lote 3	ACT	30,75	30,75	
2044	2008/08/19	01	58389	108	01	99	CARRO COM GAIOLA PARA AVES	ACT	239,48	239,48	
2044	2009/10/06	01	63563	106	02	21	CAVALETE PINTURA	ACT	94,88	94,88	
2044	2012/08/10	01	73723	106	02	99	MESAS REDONDAS ADULTO COM 720 DE ALTURA	ACT	54,83	54,83	
2044	2013/10/11	01	76817	107	06	05	LAVADOURO PARA DESPEJO DE ÁGUAS SUJAS em aço inox com pia 500x500x300 rebaixado 600x600x550	ACT	329,04	329,04	
2044	2014/11/26	01	81552	101	01	13	MONITOR ASUS 22" VE228DE TFT LED E9LMQSI03134	ACT	106,93	106,93	
2044	2016/10/11	01	85204	112	01	03	EXTINTOR CO2 2Kg com suporte mural	ACT	27,68	27,68	
2044	2017/09/27	01	90425	101	01	27	DISCO SSD 120GB SATA3 2.5" INTENSO para servidor virtual do painel eletrônico	ACT	70,00	70,00	
2044	2018/07/26	01	93102	112	01	03	EXTINTOR CO2 2kg c/ suporte mural - Arcozelo-Faldejães-Lote 3	ACT	30,75	30,75	
Total Geral ou a Transportar .....									227.869.690,07	24.469.049,14	252.338.739,21

## MAPA DE INVENTÁRIO

Data : 2021/05/03

Ano : 2020

Pagina: 15

92

## FICHA PATRIMONIAL :

Identificação dos bens							Tipo De Sit.	Valor Patrimonial	Alterações Patrimoniais	Valor Atual	
Numero Ordem	Data de Aquisição	Tipo	Nr.Inv.	Cl.	Tipo	Bem					Descrição
2045	2008/08/19	01	58390	108	01	99	CARRO COM GAIOLA PARA AVES	ACT	239,48	239,48	
2045	2009/10/06	01	63564	106	02	21	CAVALETE PINTURA	ACT	94,88	94,88	
2045	2012/08/10	01	73724	106	02	99	MESAS REDONDAS ADULTO COM 720 DE ALTURA	ACT	54,83	54,83	
2045	2013/10/11	01	76818	107	06	99	TORNEIRA MONOCOMANDO de duas águas com bica e monocomando 150x358x1/2"mm	ACT	87,01	87,01	
2045	2014/11/26	01	81553	101	01	13	MONITOR ASUS 22" VE228DE TFT LED E9LMQS103135	ACT	106,93	106,93	
2045	2016/10/11	01	85205	112	01	03	EXTINTOR CO2 2Kg com suporte mural	ACT	27,68	27,68	
2045	2017/09/21	01	90426	107	03	06	CHAUVET PROJECTOR MAVERICK MK2 SPOT ref:08011154-0116258420	ACT	3.813,00	3.813,00	
2045	2018/07/26	01	93103	112	01	03	EXTINTOR CO2 2kg c/ suporte mural - Arcozelo-Faldejães-Lote 3	ACT	30,75	30,75	
2046	2008/08/19	01	58391	108	01	99	CARRO COM GAIOLA PARA AVES	ACT	239,48	239,48	
2046	2009/10/06	01	63565	106	02	21	FOGAO	ACT	83,02	83,02	
2046	2012/08/10	01	73725	106	02	99	MESAS REDONDAS ADULTO COM 720 DE ALTURA	ACT	54,83	54,83	
2046	2013/10/11	01	76819	107	07	04	MÁQUINA DE LAVAR ROUPA de cor branca, capacidade de 6kg, velocidade de centrifugação 1000rpm, turbo-time plus, lavagem a frio em 60mm, ecrã LCD interactivo 590x590x850 FAGOR 3F-2610	ACT	393,93	393,93	
2046	2014/11/26	01	81554	101	01	13	MONITOR ASUS 22" VE228DE TFT LED E9LMQS103136	ACT	106,93	106,93	
2046	2016/10/11	01	85206	112	01	03	EXTINTOR CO2 2Kg com suporte mural	ACT	27,68	27,68	
2046	2017/09/21	01	90427	107	03	06	CHAUVET PROJECTOR MAVERICK MK2 SPOT ref:08011154-0116258422	ACT	3.813,00	3.813,00	
2046	2018/07/26	01	93104	112	01	03	EXTINTOR CO2 2kg c/ suporte mural - Arcozelo-Faldejães-Lote 3	ACT	30,75	30,75	
2047	2008/08/19	01	58392	108	01	99	CARRO COM GAIOLA PARA AVES	ACT	239,48	239,48	
2047	2009/10/06	01	63566	106	02	21	FOGAO	ACT	83,02	83,02	
2047	2012/08/10	01	73726	106	02	99	MESAS REDONDAS ADULTO COM 720 DE ALTURA	ACT	54,83	54,83	
2047	2013/10/11	01	76820	107	06	05	ESTANTERIA DE CARGA em aço inox, com 4 níveis de prateleiras, com dupla prega para evitar cortes e aumentar resistência à flexão, com pés reguláveis, composto por 2 módulos de 1000x600x1750	ACT	881,00	881,00	
2047	2014/11/26	01	81555	101	01	13	MONITOR ASUS 22" VE228DE TFT LED E9LMQS103137	ACT	106,93	106,93	
2047	2016/10/11	01	85207	112	01	03	EXTINTOR CO2 2Kg com suporte mural	ACT	27,68	27,68	
2047	2017/09/21	01	90428	107	03	06	CHAUVET PROJECTOR MAVERICK MK2 SPOT ref:08011154-0116254982	ACT	3.813,00	3.813,00	
2047	2018/07/26	01	93105	112	01	03	EXTINTOR CO2 2kg c/ suporte mural - Arcozelo-Faldejães-Lote 3	ACT	30,75	30,75	
2048	2009/10/06	01	63567	106	02	21	FOGAO	ACT	83,02	83,02	
2048	2012/08/10	01	73727	106	02	99	MESAS REDONDAS ADULTO COM 720 DE ALTURA	ACT	54,83	54,83	
2048	2013/10/11	01	76821	107	06	05	CONJUNTO DE ESTANTERIA DE CARGA EM ÂNGULO estrutura tubular em alumínio, prateleiras em aço inox, capacidade p/150kg por módulo, profundidade 580 c/4 níveis de prateleiras e 1800 de altura, compõe-se por 1 módulo linear de 4325 e 2 módulos ângulo de 1423	ACT	2.016,94	2.016,94	
2048	2014/11/26	01	81556	101	01	13	MONITOR ASUS 22" VE228DE TFT LED E9LMQS103155	ACT	106,93	106,93	
2048	2016/10/11	01	85208	112	01	03	EXTINTOR CO2 2Kg com suporte mural	ACT	27,68	27,68	
2048	2017/09/21	01	90429	107	03	06	CHAUVET PROJECTOR MAVERICK MK2 SPOT ref:08011154-0116254999	ACT	3.813,00	3.813,00	
2048	2018/07/27	01	93106	106	03	99	RECEPTOR DMX Indoor Single CRMX Nova, LumenRadio	ACT	345,94	345,94	
Total Geral ou a Transportar .....									227.890.579,28	24.469.049,14	252.359.628,42

## MAPA DE INVENTÁRIO

Data : 2021/05/03

Ano : 2020

Pagina: 15

93

## FICHA PATRIMONIAL :

Identificação dos bens							Tipo De Sit.	Valor Patrimonial	Alterações Patrimoniais	Valor Atual	
Numero Ordem	Data de Aquisição	Tipo	Nr.Inv.	Cl.	Tipo	Bem					Descrição
2049	2008/09/05	01	58394	113	06	02	ARREIO DE CHARRETE	ACT	594,00	594,00	
2049	2009/10/06	01	63568	106	02	21	FOGAO	ACT	83,02	83,02	
2049	2013/10/11	01	76822	107	06	05	CONJUNTO DE ESTANTERIA DE CARGA em aço inox com 4 níveis de prateleiras, com dupla pega para evitar cortes e aumentar resistência à flexão, com pés reguláveis, compõe-se por 3 módulos 1200x600x1750 e 3 módulos 1000x600x1750	ACT	2.907,30	2.907,30	
2049	2014/08/12	01	81557	112	03	99	PLACA INOX 25X 40CM	ACT	169,95	169,95	
2049	2017/09/21	01	90430	107	01	99	FLIGHTCASE CHAUVET para 2 projector MAVERICK MK2 SPOT	ACT	664,20	664,20	
2049	2018/07/27	01	93107	106	03	99	RECEPTOR DMX Indoor Single CRMX Nova, LumenRadio	ACT	345,94	345,94	
2050	2008/09/05	01	58395	113	06	02	ARREIO DE CHARRETE	ACT	742,50	742,50	
2050	2009/10/06	01	63569	106	02	21	BANCA	ACT	83,02	83,02	
2050	2012/08/10	01	73729	106	02	99	MESAS REDONDAS P/ CRIANÇA COM 610 DE ALTURA	ACT	54,83	54,83	
2050	2013/10/11	01	76823	107	06	02	ARMÁRIO FRIGORÍFICO GASTRONÓMICO de temperaturas positivas, capacidade de 1400lts, em aço inox 1400x838x2114 JORDÃO AVP 1400	ACT	1.694,68	1.694,68	
2050	2016/08/31	01	85210	101	01	07	IMPRESSORA MULTIFUNÇÕES BROTHER MFC-J4120DW	ACT	133,50	133,50	
2050	2017/09/21	01	90431	107	01	99	FLIGHTCASE CHAUVET para 2 projector MAVERICK MK2 SPOT	ACT	664,20	664,20	
2051	2008/09/05	01	58396	113	06	99	GUISEIRA	ACT	44,55	44,55	
2051	2009/10/06	01	63570	106	02	21	BANCA	ACT	83,02	83,02	
2051	2012/08/10	01	73730	106	02	99	MESAS REDONDAS P/ CRIANÇA COM 610 DE ALTURA	ACT	54,83	54,83	
2051	2013/10/11	01	76824	107	06	02	ARMÁRIO FRIGORÍFICO GASTRONÓMICO de temperaturas positivas, capacidade de 1400lts, em aço inox 1400x838x2114 JORDÃO AVP 1400	ACT	1.694,68	1.694,68	
2051	2014/11/12	01	81559	103	01	05	CADEIRA RODADA PLAZA COSTA ALTA C/ BRAÇOS	ACT	87,52	87,52	
2051	2018/07/31	01	93109	109	03	99	MÓDULO Tbos-II 2 Estações (material de rega equipa Sr. Miguel)	ACT	158,72	158,72	
2052	2008/10/10	01	58397	106	03	18	TELEVISOR LCD SAMSUNG	ACT	544,50	544,50	
2052	2009/10/06	01	63571	106	02	21	BANCA	ACT	83,02	83,02	
2052	2012/08/10	01	73731	106	02	99	MESAS REDONDAS P/ CRIANÇA COM 610 DE ALTURA	ACT	54,83	54,83	
2052	2013/10/11	01	76825	107	06	02	ARMÁRIO FRIGORÍFICO de temperaturas negativas, capacidade para 1400lts, em aço inox, com 2 portas, prateleiras amovíveis e pés niveladores 1425x805x2114 JORDÃO AVN 1400	ACT	2.129,74	2.129,74	
2052	2014/11/12	01	81560	103	01	05	CADEIRA RODADA PLAZA COSTA ALTA C/ BRAÇOS	ACT	87,52	87,52	
2053	2008/10/15	01	58398	106	02	10	DADO PARA JOGO CIRCUITO VERDE	ACT	50,00	50,00	
2053	2009/10/06	01	63572	106	02	21	BANCA	ACT	83,02	83,02	
2053	2012/08/10	01	73732	106	02	99	MESAS REDONDAS P/ CRIANÇA COM 610 DE ALTURA	ACT	54,83	54,83	
2053	2013/10/11	01	76826	107	06	99	CARRO DE TRANSPORTE DE CARGA em aço inox com 1 plataforma 1000x600, 4 rodas rotativas 1078x600x860 FRIEMO CCI	ACT	195,78	195,78	
2053	2014/11/12	01	81561	103	01	05	CADEIRA RODADA PLAZA COSTA ALTA C/ BRAÇOS	ACT	87,52	87,52	
2053	2018/07/31	01	93111	101	01	27	DISCO 120GB Kingston 2,5" SSDNow UV 500 SATA3 Bundle Kit	ACT	84,56	84,56	
2054	2008/10/21	01	58399	107	01	99	VESTIÁRIO METALICO DUPLO	ACT	167,14	167,14	
2054	2009/10/06	01	63573	106	02	21	LOUCEIRO	ACT	83,02	83,02	
2054	2012/08/10	01	73733	106	02	99	MESAS REDONDAS P/ CRIANÇA COM 610 DE ALTURA	ACT	54,83	54,83	
Total Geral ou a Transportar .....									227.904.600,05	24.469.049,14	252.373.649,19

## MAPA DE INVENTÁRIO

Data : 2021/05/03

Ano : 2020

Pagina: 15

94

## FICHA PATRIMONIAL :

Identificação dos bens							Tipo De Sit.	Valor Patrimonial	Alterações Patrimoniais	Valor Atual	
Numero Ordem	Data de Aquisição	Tipo	Nr.Inv.	Cl.	Tipo	Bem					Descrição
2054	2013/10/11	01	76827	107	06	99	CARRO DE TRANSPORTE DE CARGA em aço inox com 1 plataforma 1000x600, 4 rodas rotativas 1078x600x860 FRIEMO CCI	ACT	195,78		195,78
2054	2014/11/12	01	81562	103	01	05	CADEIRA RODADA PLAZA COSTA ALTA C/ BRAÇOS	ACT	87,52		87,52
2054	2018/07/31	01	93112	101	01	27	DISCO 120GB Kingston 2,5" SSDNow UV 500 SATA3 Bundle Kit	ACT	84,56		84,56
2055	2008/10/21	01	58400	107	01	99	VESTIARIO METALICO DUPLO	ACT	167,14		167,14
2055	2009/10/06	01	63574	106	02	21	LOUCEIRO	ACT	83,02		83,02
2055	2012/08/10	01	73734	106	02	99	MESAS REDONDAS P/ CRIANÇA COM 610 DE ALTURA	ACT	54,83		54,83
2055	2013/10/11	01	76828	107	06	99	CARRO DE TRANSPORTE DE CARGA em aço inox com 1 plataforma 1000x600, 4 rodas rotativas 1078x600x860 FRIEMO CCI	ACT	195,78		195,78
2055	2014/11/12	01	81563	103	01	05	CADEIRA RODADA PLAZA COSTA ALTA C/ BRAÇOS	ACT	87,52		87,52
2055	2017/09/22	01	90436	106	03	99	SET ESTEREO 2 MICROFONE condens. cor preto com susp. ref.: tlm 103 SET ST.BK modelo 008502 marca NEUMANN	ACT	1.809,95		1.809,95
2055	2018/07/31	01	93113	101	01	27	DISCO 120GB Kingston 2,5" SSDNow UV 500 SATA3 Bundle Kit	ACT	84,56		84,56
2056	2008/10/21	01	58401	107	01	99	VESTIARIO METALICO DUPLO	ACT	167,14		167,14
2056	2009/10/06	01	63575	106	02	21	LOUCEIRO	ACT	83,02		83,02
2056	2012/08/10	01	73735	106	02	99	MESAS REDONDAS P/ CRIANÇA COM 610 DE ALTURA	ACT	54,83		54,83
2056	2013/10/11	013	76829	301	04	04	Edifício designado de "ARMAZÉM DE APOIO" incluído no Parque Aventura sito na rua de Pentieiros nº480 na freguesia de ESTORÃO	ACT	72.276,79		72.276,79
2056	2014/11/12	01	81564	103	01	05	CADEIRA RODADA PLAZA COSTA ALTA C/ BRAÇOS	ACT	87,52		87,52
2056	2018/07/31	01	93114	101	01	27	DISCO 120GB Kingston 2,5" SSDNow UV 500 SATA3 Bundle Kit	ACT	84,56		84,56
2057	2008/10/21	01	58402	107	01	99	VESTIARIO METALICO DUPLO	ACT	167,14		167,14
2057	2009/10/06	01	63576	106	02	21	LOUCEIRO	ACT	83,02		83,02
2057	2012/08/10	01	73736	106	02	99	MESAS REDONDAS P/ CRIANÇA COM 610 DE ALTURA	ACT	54,83		54,83
2057	2013/10/11	013	76830	301	02	04	Edifício escolar de 2 pisos com logradouro e parque de estacionamento designado de CENTRO EDUCATIVO DAS LAGOAS, sito na rua de Pentieiros nº480 na freguesia de ESTORÃO	ACT	5.052.605,05		5.052.605,05
2057	2014/11/12	01	81565	103	01	05	CADEIRA RODADA PLAZA COSTA ALTA C/ BRAÇOS	ACT	87,52		87,52
2057	2018/08/03	01	93115	107	01	13	ESCADOTE Alumínio simples 1,25m 5 degraus	ACT	35,01		35,01
2058	2008/09/26	01	58403	112	03	99	MARCO MIRIAMETRICO "RUA POCO DE CABACOS/VIA FORAL D. TERESA"	ACT	356,40		356,40
2058	2009/10/06	01	63577	106	02	21	FRIGOROFICO	ACT	83,02		83,02
2058	2012/08/10	01	73737	106	02	99	MESAS REDONDAS P/ CRIANÇA COM 610 DE ALTURA	ACT	54,83		54,83
2058	2013/10/18	013	76831	301	04	02	POLIDESPORTIVO DAS LAGOAS sito na rua de Pentieiros nº480 na freguesia de ESTORÃO	ACT	74.712,33		74.712,33
2058	2014/12/17	01	81566	117	01	03	ELECTROBOMBA AMAREX NF 65-170/042ULG-152	ACT	1.808,71		1.808,71
2058	2018/08/14	01	93116	106	03	01	AMPLIFICADOR MONO+RADIO+UBS 30W 12/230V	ACT	416,97		416,97
2059	2008/09/26	01	58404	112	03	99	MARCO MIRIAMETRICO "RUA POCO DE CABACOS/TRAVESSA POCO CABACOS"	ACT	356,40		356,40
2059	2009/10/06	01	63578	106	02	21	FRIGOROFICO	ACT	83,02		83,02
2059	2012/08/10	01	73738	106	02	99	MESA RECTANGULAR MÚTIPLA 120X80	ACT	35,95		35,95
2059	2014/10/23	01	81567	112	03	99	PLACAS GRAVADAS EM INOX	ACT	193,01		193,01
2059	2018/08/17	01	93117	107	08	01	ASPIRADOR Alumínio Clip 1 1/2	ACT	71,82		71,82
Total Geral ou a Transportar .....									233.111.409,60	24.469.049,14	257.580.458,74



## MAPA DE INVENTÁRIO

Data : 2021/05/03

Ano : 2020

Pagina: 15

95

## FICHA PATRIMONIAL :

Identificação dos bens							Tipo De Sit.	Valor Patrimonial	Alterações Patrimoniais	Valor Atual	
Numero Ordem	Data de Aquisição	Tipo	Nr.Inv.	Cl.	Tipo	Bem					Descrição
2060	2008/09/26	01	58405	112	03	99	MARCO MIRIAMETRICO "RUA DA BALDRUFA/RUA MERCEDES DE CASTRO FEIJO"	ACT	356,40	356,40	
2060	2009/10/06	01	63579	106	02	21	FRIGORIFICO	ACT	83,02	83,02	
2060	2014/10/23	01	81568	112	03	99	PLACAS ACRILICO INAUGURAÇÃO	ACT	78,90	78,90	
2060	2017/09/21	01	90441	106	03	99	MICROFONE filtro de reflexão SE Electronics Space	ACT	269,06	269,06	
2061	2008/09/26	01	58406	112	03	99	MARCO MIRIAMETRICO "RUA AQUILINO RIBEIRO/RUA MECEDES DE CASTRO FEIJO"	ACT	356,40	356,40	
2061	2009/10/06	01	63580	106	02	21	FRIGORIFICO	ACT	83,02	83,02	
2061	2012/08/10	01	73740	106	02	99	ESTANTES METÁLICA 100X200	ACT	59,71	59,71	
2061	2013/04/09	01	76834	101	01	02	COMPUTADOR INTEL CORE i5 3470S ALL-IN-ONE	ACT	1.295,25	1.295,25	
2061	2017/09/14	01	90442	107	01	99	CASE FC 2xRobe Pointe Pro	ACT	615,00	615,00	
2061	2018/08/22	01	93119	107	03	06	ACESSÓRIOS PROJETOES - PALADIN Barn Door(Rider de luz)	ACT	73,31	73,31	
2062	2008/09/26	01	58407	112	03	99	MARCO MIRIAMETRICO "RUA CONDE DE AURORA/RUA DA BALDRUFA"	ACT	356,40	356,40	
2062	2009/10/06	01	63581	106	02	21	EXPOSITOR DUPL0 1200X900X450	ACT	94,88	94,88	
2062	2012/08/10	01	73741	106	02	99	ESTANTES METÁLICA 100X200	ACT	59,71	59,71	
2062	2013/03/18	01	76835	107	01	20	MESA RETANGULAR EM PEDRA COM 4 BANCOS	ACT	243,24	243,24	
2062	2017/09/14	01	90443	107	01	99	CASE FC 2xRobe Pointe Pro	ACT	615,00	615,00	
2062	2018/08/22	01	93120	107	03	06	ACESSÓRIOS PROJETOES - PALADIN Egg Crate(Rider de Luz)	ACT	49,51	49,51	
2063	2009/10/06	01	63582	106	02	21	EXPOSITOR DUPL0 1200X900X450	ACT	94,88	94,88	
2063	2012/08/10	01	73742	106	02	99	ESTANTES METÁLICA 100X200	ACT	59,71	59,71	
2063	2013/03/18	01	76836	107	01	20	MESA RETANGULAR EM PEDRA COM 4 BANCOS	ACT	243,24	243,24	
2063	2014/11/03	01	81571	107	01	99	MESA DE CABECEIRA COIMBRA 1GAV+1PORTA EM MADEIRA FAIA	ACT	108,04	108,04	
2064	2008/09/26	01	58409	112	03	99	MARCO MIRIAMETRICO "BECO MARTINS SOARES/RUA SALVATO FEIJO"	ACT	356,40	356,40	
2064	2009/10/06	01	63583	106	02	21	EXPOSITOR DUPL0 1200X900X450	ACT	94,88	94,88	
2064	2012/08/10	01	73743	106	02	99	ESTANTES METÁLICA 100X200	ACT	59,71	59,71	
2064	2013/02/04	01	76837	101	02	99	SOFTWARE EDUCACIONAL ROLETA MATEMÁTICA	ACT	304,05	304,05	
2064	2014/11/03	01	81572	107	01	99	MESA DE CABECEIRA COIMBRA 1GAV+1PORTA EM MADEIRA FAIA	ACT	108,04	108,04	
2064	2017/09/15	01	90445	101	01	27	DISCO 240GB HyperX SAVAGE SSD SATA 3 2.5 Bundle Kit ref.: 17JF1-P8VPC-7VENBB	ACT	187,88	187,88	
2065	2008/09/26	01	58410	112	03	99	MARCO MIRIAMETRICO "BECO VASCO RODRIGUES DE CALVELO/RUA SALVATO FEIJO"	ACT	356,40	356,40	
2065	2009/10/06	01	63584	106	02	21	EXPOSITOR DUPL0 1200X900X450	ACT	94,88	94,88	
2065	2012/08/10	01	73744	106	02	99	ESTANTES METÁLICA 100X200	ACT	59,71	59,71	
2065	2013/02/04	01	76838	101	02	99	SOFTWARE EDUCACIONAL JOGO DA GLÓRIA	ACT	719,72	719,72	
2065	2017/09/15	01	90446	101	01	99	FORTE DE ALIMENTAÇÃO Collet Marter B2 500W ref.:11171300011	ACT	87,02	87,02	
2065	2018/08/29	01	93123	117	01	08	CONTADOR DE ÁGUA volumétrico SV-RTK, Q3=2,5m3/h, R200, MAP16, DN15mm, ligações roscadas 3/4"-3/4", L=165mm, água fria	ACT	14,00	14,00	
2066	2008/09/26	01	58411	112	03	99	MARCO MIRIAMETRICO "BECO SALVARINO/RUA SALVATO FEIJO"	ACT	356,40	356,40	
2066	2009/10/06	01	63585	106	02	21	TEATRO FANTOCHE	ACT	148,25	148,25	
2066	2012/08/10	01	73745	106	02	99	ESTANTES METÁLICA 100X200	ACT	59,71	59,71	
2066	2013/02/04	01	76839	101	02	99	SOFTWARE EDUCACIONAL ANIMAIS EM INGLÊS	ACT	152,02	152,02	
2066	2017/09/22	01	90447	109	03	03	CORTA RELVAS HONDA HRH536K4	ACT	1.700,00	1.700,00	
2066	2018/08/29	01	93124	117	01	08	CONTADOR DE ÁGUA volumétrico SV-RTK, Q3=2,5m3/h, R200, MAP16, DN15mm, ligações roscadas 3/4"-3/4", L=165mm, água fria	ACT	14,00	14,00	
Total Geral ou a Transportar .....									233.121.477,35	24.469.049,14	257.590.526,49

## FICHA PATRIMONIAL :

Identificação dos bens							Tipo De Sit.	Valor Patrimonial	Alterações Patrimoniais	Valor Atual	
Numero Ordem	Data de Aquisição	Tipo	Nr.Inv.	Cl.	Tipo	Ben					Descrição
2067	2008/09/26	01	58412	112	03	99	MARCO MIRIAMETRICO "RUA CONDE DE AURORA/RUA MERCEDES DE CASTRO FEIJO"	ACT	356,40		356,40
2067	2009/10/06	01	63586	106	02	21	TEATRO FANTOCHE	ACT	148,25		148,25
2067	2012/08/10	01	73746	106	02	99	ESTANTES METÁLICA 100X200	ACT	59,71		59,71
2067	2014/11/03	01	81575	107	01	08	CAMA COIMBRA C/ 2030X975X1000MM EM MADEIRA FAIA + ESTRADO	ACT	188,16		188,16
2067	2017/09/22	01	90448	109	03	99	SOPRADOR MARYUMA BL8500SP	ACT	585,00		585,00
2067	2018/08/29	01	93125	117	01	08	CONTADOR DE ÁGUA volumétrico SV-RTK, Q3=2,5m3/h, R200, MAP16, DN15mm, ligações roscadas 3/4"-3/4", L=165mm, água fria	ACT	14,00		14,00
2068	2008/09/26	01	58413	112	03	99	MARCO MIRIAMETRICO "RUA DE SERNADOS/E.N.201"	ACT	356,40		356,40
2068	2009/10/06	01	63587	106	02	21	TEATRO FANTOCHE	ACT	148,25		148,25
2068	2012/08/10	01	73747	106	02	99	ESTANTES METÁLICA 100X200	ACT	59,71		59,71
2068	2014/11/03	01	81576	107	01	08	CAMA COIMBRA C/ 2030X975X1000MM EM MADEIRA FAIA + ESTRADO	ACT	188,16		188,16
2068	2017/09/01	01	90449	110	25	04	COMPRESSOR SAU. 24L. 1.5 HP MON. ref: COM099	ACT	89,00		89,00
2068	2018/08/29	01	93126	117	01	08	CONTADOR DE ÁGUA volumétrico SV-RTK, Q3=2,5m3/h, R200, MAP16, DN15mm, ligações roscadas 3/4"-3/4", L=165mm, água fria	ACT	14,00		14,00
2069	2009/10/06	01	63588	106	02	21	TEATRO FANTOCHE	ACT	148,25		148,25
2069	2012/08/10	01	73748	106	02	99	ESTANTES METÁLICA 100X200	ACT	59,71		59,71
2069	2013/02/28	01	76842	101	02	03	MICROSOFT OFFICE 2010	ACT	215,56		215,56
2069	2014/12/01	01	81577	101	01	02	COMPUTADOR BPC I3-4160 3.6GHZ/4GB/SSD128GB/WIN8.1PRO	ACT	361,74		361,74
2069	2017/09/01	01	90450	108	01	03	PLATAFORMA AQUATICA para limpeza de algas	ACT	15.946,95		15.946,95
2069	2018/08/29	01	93127	117	01	08	CONTADOR DE ÁGUA volumétrico SV-RTK, Q3=2,5m3/h, R200, MAP16, DN15mm, ligações roscadas 3/4"-3/4", L=165mm, água fria	ACT	14,00		14,00
2070	2008/10/08	01	58415	106	02	15	QUADRO C/1,50X1,20	ACT	92,66		92,66
2070	2009/10/06	01	63589	106	02	21	ARCA	ACT	88,95		88,95
2070	2012/08/10	01	73749	106	02	99	ESTANTES METÁLICA 100X200	ACT	59,71		59,71
2070	2013/02/28	01	76843	101	02	03	SOFTWARE PATHFINDER	ACT	6.354,64		6.354,64
2070	2014/12/01	01	81578	101	01	02	COMPUTADOR BPC I3-4160 3.6GHZ/4GB/SSD128GB/WIN8.1PRO	ACT	361,74		361,74
2070	2016/09/16	01	85230	112	01	03	EXTINTOR CO2 2Kg com suporte mural	ACT	27,68		27,68
2070	2017/09/13	01	90451	107	03	06	PROJECTOR com corpo em alumínio injetado a alta pressão com refletor assimétrico VB1000 e deflector em alumínio polido, IP65, classe I, reactância 2000W, IP20, corte elétrico multipolar automático, caixa do ignitor acoplada ao garfo de fixação do projetor	ACT	1.476,00		1.476,00
2070	2018/08/29	01	93128	117	01	08	CONTADOR DE ÁGUA volumétrico SV-RTK, Q3=2,5m3/h, R200, MAP16, DN15mm, ligações roscadas 3/4"-3/4", L=165mm, água fria	ACT	14,00		14,00
2071	2008/10/08	01	58416	106	02	15	QUADRO C/1,50X1,20	ACT	92,66		92,66
2071	2009/10/06	01	63590	106	02	21	ARCA	ACT	88,95		88,95
2071	2012/08/10	01	73750	106	02	99	ESTANTES METÁLICA 100X200	ACT	59,71		59,71
2071	2014/12/01	01	81579	101	01	02	COMPUTADOR BPC I3-4160 3.6GHZ/4GB/SSD128GB/WIN8.1PRO	ACT	361,74		361,74
2071	2016/09/16	01	85231	112	01	03	EXTINTOR CO2 2Kg com suporte mural	ACT	27,68		27,68
Total Geral ou a Transportar .....									233.149.536,72	24.469.049,14	257.618.585,86

## MAPA DE INVENTÁRIO

Data : 2021/05/03

Ano : 2020

Pagina: 15

97

## FICHA PATRIMONIAL :

Identificação dos bens							Tipo De Sit.	Valor Patrimonial	Alterações Patrimoniais	Valor Atual	
Numero Ordem	Data de Aquisição	Tipo	Nr.Inv.	Cl.	Tipo	Bem					Descrição
2071	2017/09/13	01	90452	107	03	06	PROJECTOR com corpo em alumínio injetado a alta pressão com refletor assimétrico VB1000 e deflector em alumínio polido, IP65, classe I, reactância 2000W, IP20, corte elétrico multipolar automático, caixa do ignitor acoplada ao garfo de fixação do projetor	ACT	1.476,00	1.476,00	
2071	2018/08/29	01	93129	117	01	08	CONTADOR DE ÁGUA volumétrico SV-RTK, Q3=2,5m3/h, R200, MAP16, DN15mm, ligações roscadas 3/4"-3/4", L=165mm, água fria	ACT	14,00	14,00	
2072	2008/10/08	01	58417	106	02	15	QUADRO C/1,50X1,20	ACT	92,66	92,66	
2072	2009/10/06	01	63591	106	02	21	ARCA	ACT	88,95	88,95	
2072	2012/08/10	01	73751	106	02	99	ESTANTES METÁLICA 100X200	ACT	59,71	59,71	
2072	2013/03/11	01	76845	112	03	03	SINAL EM MADEIRA CIRCULAR "PROIBIDO A MOTOCICLOS E PEÕES"	ACT	51,08	51,08	
2072	2014/12/01	01	81580	101	01	02	COMPUTADOR BPC I3-4160 3.6GHZ/4GB/SSD128GB/WIN8.1PRO	ACT	361,74	361,74	
2072	2016/09/16	01	85232	112	01	03	EXTINTOR CO2 2Kg com suporte mural	ACT	27,68	27,68	
2072	2017/09/13	01	90453	107	03	06	PROJECTOR com corpo em alumínio injetado a alta pressão com refletor assimétrico VB1000 e deflector em alumínio polido, IP65, classe I, reactância 2000W, IP20, corte elétrico multipolar automático, caixa do ignitor acoplada ao garfo de fixação do projetor	ACT	1.476,00	1.476,00	
2072	2018/08/29	01	93130	117	01	08	CONTADOR DE ÁGUA volumétrico SV-RTK, Q3=2,5m3/h, R200, MAP16, DN15mm, ligações roscadas 3/4"-3/4", L=165mm, água fria	ACT	14,00	14,00	
2073	2008/10/08	01	58418	106	02	15	QUADRO C/1,50X1,20	ACT	92,66	92,66	
2073	2009/10/06	01	63592	106	02	21	ARCA	ACT	88,95	88,95	
2073	2012/08/10	01	73752	106	02	99	ESTANTES METÁLICA 100X200	ACT	59,71	59,71	
2073	2013/03/11	01	76846	112	03	03	SINAL EM MADEIRA CIRCULAR "PROIBIDO A MOTOCICLOS E PEÕES"	ACT	51,08	51,08	
2073	2014/12/01	01	81581	101	01	02	COMPUTADOR BPC I3-4160 3.6GHZ/4GB/SSD128GB/WIN8.1PRO	ACT	361,74	361,74	
2073	2016/09/16	01	85233	112	01	03	EXTINTOR CO2 2Kg com suporte mural	ACT	27,68	27,68	
2073	2017/09/13	01	90454	107	03	06	PROJECTOR com corpo em alumínio injetado a alta pressão com refletor assimétrico VB1000 e deflector em alumínio polido, IP65, classe I, reactância 2000W, IP20, corte elétrico multipolar automático, caixa do ignitor acoplada ao garfo de fixação do projetor	ACT	1.476,00	1.476,00	
2073	2018/08/29	01	93131	117	01	08	CONTADOR DE ÁGUA volumétrico SV-RTK, Q3=2,5m3/h, R200, MAP16, DN15mm, ligações roscadas 3/4"-3/4", L=165mm, água fria	ACT	14,00	14,00	
2074	2008/10/08	01	58419	106	02	15	QUADRO C/1,50X1,20	ACT	92,66	92,66	
2074	2012/08/10	01	73753	106	02	99	ESTANTES METÁLICA 100X200	ACT	59,71	59,71	
2074	2013/03/11	01	76847	112	03	03	SINAL EM MADEIRA CIRCULAR "PROIBIDO A MOTOCICLOS E PEÕES"	ACT	51,08	51,08	
2074	2014/12/01	01	81582	101	01	02	COMPUTADOR BPC I3-4160 3.6GHZ/4GB/SSD128GB/WIN8.1PRO	ACT	361,74	361,74	
2074	2016/09/16	01	85234	112	01	03	EXTINTOR CO2 2Kg com suporte mural	ACT	27,68	27,68	
2074	2017/09/14	01	90455	101	01	07	IMPRESSORA EPSON POS Térmica TM-T88V serie/US	ACT	277,98	277,98	
2074	2018/08/29	01	93132	117	01	08	CONTADOR DE ÁGUA volumétrico SV-RTK, Q3=2,5m3/h, R200, MAP16, DN15mm, ligações roscadas 3/4"-3/4", L=165mm, água fria	ACT	14,00	14,00	
2075	2008/10/08	01	58420	106	02	15	QUADRO C/1,50X1,20	ACT	92,66	92,66	
Total Geral ou a Transportar .....									233.156.347,87	24.469.049,14	257.625.397,01

## MAPA DE INVENTÁRIO

Data : 2021/05/03

Ano : 2020

Pagina: 15

98

## FICHA PATRIMONIAL :

Identificação dos bens							Tipo De Sit.	Valor Patrimonial	Alterações Patrimoniais	Valor Atual	
Numero Ordem	Data de Aquisição	Tipo	Nr.Inv.	Cl.	Tipo	Bem					Descrição
2075	2012/08/10	01	73754	106	02	99	ESTANTES METÁLICA 100X200	ACT	59,71	59,71	
2075	2013/03/11	01	76848	112	03	03	SINAL EM MADEIRA CIRCULAR "PROIBIDO A MOTOCICLOS E PEÕES"	ACT	51,08	51,08	
2075	2014/12/01	01	81583	101	01	13	MONITOR ASUS VE228DE 21.5P LED E7LMQS086579	ACT	112,89	112,89	
2075	2016/09/16	01	85235	112	01	03	EXTINTOR CO2 2Kg com suporte mural	ACT	27,68	27,68	
2075	2017/09/15	01	90456	117	01	08	CONTADOR DE ÁGUA volumétrico SV-RTK, Q3=2,5m3/h, R200, MAP16, DN15mm, ligações roscadas 3/4"-3/4", L=165mm, água fria com conjunto de peças de ligação	ACT	16,24	16,24	
2075	2018/08/29	01	93133	117	01	08	CONTADOR DE ÁGUA volumétrico SV-RTK, Q3=2,5m3/h, R200, MAP16, DN15mm, ligações roscadas 3/4"-3/4", L=165mm, água fria	ACT	14,00	14,00	
2076	2008/10/08	01	58421	106	02	15	QUADRO C/1,50X1,20	ACT	92,66	92,66	
2076	2012/08/10	01	73755	106	02	99	ESTANTES METÁLICA 100X200	ACT	59,71	59,71	
2076	2013/03/11	01	76849	112	03	03	SINAL EM MADEIRA CIRCULAR "PROIBIDO A MOTOCICLOS E PEÕES"	ACT	51,08	51,08	
2076	2014/12/01	01	81584	101	01	13	MONITOR ASUS VE228DE 21.5P LED E7LMQS086560	ACT	112,89	112,89	
2076	2016/09/16	01	85236	112	01	03	EXTINTOR CO2 2Kg com suporte mural	ACT	27,68	27,68	
2076	2017/09/15	01	90457	117	01	08	CONTADOR DE ÁGUA volumétrico SV-RTK, Q3=2,5m3/h, R200, MAP16, DN15mm, ligações roscadas 3/4"-3/4", L=165mm, água fria com conjunto de peças de ligação	ACT	16,24	16,24	
2076	2018/08/29	01	93134	117	01	08	CONTADOR DE ÁGUA volumétrico SV-RTK, Q3=2,5m3/h, R200, MAP16, DN15mm, ligações roscadas 3/4"-3/4", L=165mm, água fria	ACT	14,00	14,00	
2077	2008/10/08	01	58422	106	02	15	QUADRO C/1,50X1,20	ACT	92,66	92,66	
2077	2012/08/10	01	73756	106	02	99	ESTANTES METÁLICA 100X200	ACT	59,71	59,71	
2077	2013/03/11	01	76850	112	03	03	SINAL EM MADEIRA CIRCULAR "PROIBIDO A MOTOCICLOS E PEÕES"	ACT	51,08	51,08	
2077	2014/12/01	01	81585	101	01	13	MONITOR ASUS VE228DE 21.5P LED E7LMQS086503	ACT	112,89	112,89	
2077	2016/09/16	01	85237	112	01	03	EXTINTOR CO2 2Kg com suporte mural	ACT	27,68	27,68	
2077	2017/09/15	01	90458	117	01	08	CONTADOR DE ÁGUA volumétrico SV-RTK, Q3=2,5m3/h, R200, MAP16, DN15mm, ligações roscadas 3/4"-3/4", L=165mm, água fria com conjunto de peças de ligação	ACT	16,24	16,24	
2077	2018/08/29	01	93135	117	01	08	CONTADOR DE ÁGUA volumétrico SV-RTK, Q3=2,5m3/h, R200, MAP16, DN15mm, ligações roscadas 3/4"-3/4", L=165mm, água fria	ACT	14,00	14,00	
2078	2008/10/08	01	58423	106	02	15	QUADRO C/2,50X1,20	ACT	154,44	154,44	
2078	2009/10/06	01	63597	106	02	21	ESTANTE 1250X1250X300	ACT	160,11	160,11	
2078	2012/08/10	01	73757	106	02	99	ESTANTES METÁLICA 100X200	ACT	59,71	59,71	
2078	2013/03/11	01	76851	112	03	03	SINAL EM MADEIRA CIRCULAR "PROIBIDO A MOTOCICLOS E PEÕES"	ACT	51,08	51,08	
2078	2014/12/01	01	81586	101	01	13	MONITOR ASUS VE228DE 21.5P LED E7LMQS086578	ACT	112,89	112,89	
2078	2016/09/16	01	85238	112	01	03	EXTINTOR CO2 2Kg com suporte mural	ACT	27,68	27,68	
2078	2017/09/15	01	90459	117	01	08	CONTADOR DE ÁGUA volumétrico SV-RTK, Q3=2,5m3/h, R200, MAP16, DN15mm, ligações roscadas 3/4"-3/4", L=165mm, água fria com conjunto de peças de ligação	ACT	16,24	16,24	
2078	2018/08/29	01	93136	117	01	08	CONTADOR DE ÁGUA volumétrico SV-RTK, Q3=2,5m3/h, R200, MAP16, DN15mm, ligações roscadas 3/4"-3/4", L=165mm, água fria	ACT	14,00	14,00	
2079	2008/10/08	01	58424	106	02	15	QUADRO C/2,50X1,20	ACT	154,44	154,44	
Total Geral ou a Transportar .....									233.158.128,58	24.469.049,14	257.627.177,72

## MAPA DE INVENTÁRIO

## FICHA PATRIMONIAL :

Identificação dos bens							Tipo De Sit.	Valor Patrimonial	Alterações Patrimoniais	Valor Atual
Numero Ordem	Data de Aquisição	Tipo	Nr.Inv.	Cl.	Tipo	Bem				
2079	2009/10/06	01	63598	106	02	21	ESTANTE 1250X1250X300	ACT	160,11	160,11
2079	2012/08/10	01	73758	106	02	99	ESTANTES METÁLICA 100X200	ACT	59,71	59,71
2079	2013/03/11	01	76852	112	03	03	SINAL EM MADEIRA CIRCULAR "PROIBIDO A MOTOCICLOS E PEÕES"	ACT	51,08	51,08
2079	2014/12/01	01	81587	101	01	13	MONITOR ASUS VE228DE 21.5P LED E7LMQS086569	ACT	112,89	112,89
2079	2016/09/16	01	85239	112	01	03	EXTINTOR CO2 2Kg com suporte mural	ACT	27,68	27,68
2079	2017/09/15	01	90460	117	01	08	CONTADOR DE ÁGUA volumétrico SV-RTK, Q3=2,5m3/h, R200, MAP16, DN15mm, ligações roscadas 3/4"-3/4", L=165mm, água fria com conjunto de peças de ligação	ACT	16,24	16,24
2079	2018/08/29	01	93137	117	01	08	CONTADOR DE ÁGUA volumétrico SV-RTK, Q3=2,5m3/h, R200, MAP16, DN15mm, ligações roscadas 3/4"-3/4", L=165mm, água fria	ACT	14,00	14,00
2080	2008/10/08	01	58425	106	02	15	QUADRO C/2,50X1,20	ACT	154,44	154,44
2080	2009/10/06	01	63599	106	02	21	ESTANTE 1250X1250X300	ACT	160,11	160,11
2080	2012/08/10	01	73759	106	02	99	ESTANTES METÁLICA 100X200	ACT	59,71	59,71
2080	2013/03/11	01	76853	112	03	03	SINAL EM MADEIRA CIRCULAR "PROIBIDO A MOTOCICLOS E PEÕES"	ACT	51,08	51,08
2080	2014/12/01	01	81588	101	01	13	MONITOR ASUS VE228DE 21.5P LED E7LMQS086487	ACT	112,89	112,89
2080	2016/09/16	01	85240	112	01	03	EXTINTOR CO2 2Kg com suporte mural	ACT	27,68	27,68
2080	2017/09/15	01	90461	117	01	08	CONTADOR DE ÁGUA volumétrico SV-RTK, Q3=2,5m3/h, R200, MAP16, DN15mm, ligações roscadas 3/4"-3/4", L=165mm, água fria com conjunto de peças de ligação	ACT	16,24	16,24
2080	2018/08/29	01	93138	117	01	08	CONTADOR DE ÁGUA volumétrico SV-RTK, Q3=2,5m3/h, R200, MAP16, DN15mm, ligações roscadas 3/4"-3/4", L=165mm, água fria	ACT	14,00	14,00
2081	2008/10/08	01	58426	106	02	15	QUADRO C/2,50X1,20	ACT	154,44	154,44
2081	2009/10/06	01	63600	106	02	21	ESTANTE 1250X1250X300	ACT	160,11	160,11
2081	2012/08/10	01	73760	106	02	99	ESTANTES METÁLICA 100X200	ACT	59,71	59,71
2081	2013/03/11	01	76854	112	03	03	SINAL EM MADEIRA CIRCULAR "PROIBIDO A MOTOCICLOS E PEÕES"	ACT	51,08	51,08
2081	2016/09/16	01	85241	112	01	03	EXTINTOR CO2 2Kg com suporte mural	ACT	27,68	27,68
2081	2017/09/15	01	90462	117	01	08	CONTADOR DE ÁGUA volumétrico SV-RTK, Q3=2,5m3/h, R200, MAP16, DN15mm, ligações roscadas 3/4"-3/4", L=165mm, água fria com conjunto de peças de ligação	ACT	16,24	16,24
2081	2018/08/29	01	93139	117	01	08	CONTADOR DE ÁGUA volumétrico SV-RTK, Q3=2,5m3/h, R200, MAP16, DN15mm, ligações roscadas 3/4"-3/4", L=165mm, água fria	ACT	14,00	14,00
2082	2008/10/08	01	58427	106	02	15	QUADRO C/2,50X1,20	ACT	154,44	154,44
2082	2009/10/06	01	63601	106	02	21	ESTANTE 1250X1250X300	ACT	160,11	160,11
2082	2012/08/10	01	73761	106	02	99	ESTANTES METÁLICA 100X200	ACT	59,71	59,71
2082	2013/03/11	01	76855	112	03	03	SINAL EM MADEIRA CIRCULAR "PROIBIDO A MOTOCICLOS E PEÕES"	ACT	51,08	51,08
2082	2016/09/16	01	85242	112	01	03	EXTINTOR CO2 2Kg com suporte mural	ACT	27,68	27,68
2082	2017/09/15	01	90463	117	01	08	CONTADOR DE ÁGUA volumétrico SV-RTK, Q3=2,5m3/h, R200, MAP16, DN15mm, ligações roscadas 3/4"-3/4", L=165mm, água fria com conjunto de peças de ligação	ACT	16,24	16,24
2082	2018/08/29	01	93140	117	01	08	CONTADOR DE ÁGUA volumétrico SV-RTK, Q3=2,5m3/h, R200, MAP16, DN15mm, ligações roscadas 3/4"-3/4", L=165mm, água fria	ACT	14,00	14,00
Total Geral ou a Transportar .....								233.160.132,96	24.469.049,14	257.629.182,10

## FICHA PATRIMONIAL :

Identificação dos bens							Tipo De Sit.	Valor Patrimonial	Alterações Patrimoniais	Valor Atual	
Numero Ordem	Data de Aquisição	Tipo	Nr.Inv.	Cl.	Tipo	Bem					Descrição
2083	2008/10/08	01	58428	106	02	15	QUADRO C/2,50X1,20	ACT	154,44		154,44
2083	2009/10/06	01	63602	106	02	21	ESTANTE 1250X1250X300	ACT	160,11		160,11
2083	2012/08/10	01	73762	106	02	99	ESTANTES METÁLICA 100X200	ACT	59,71		59,71
2083	2013/03/11	01	76856	112	03	03	SINAL EM MADEIRA CIRCULAR "PROIBIDO A MOTOCICLOS E PEÕES"	ACT	51,08		51,08
2083	2014/12/01	01	81591	101	02	02	WINDOWS 8.1 PRO PORT. 64 BITS	ACT	149,31		149,31
2083	2017/09/15	01	90464	117	01	08	CONTADOR DE ÁGUA volumétrico SV-RTK, Q3=2,5m3/h, R200, MAP16, DN15mm, ligações roscadas 3/4"-3/4", L=165mm, água fria com conjunto de peças de ligação	ACT	16,24		16,24
2083	2018/08/29	01	93141	117	01	08	CONTADOR DE ÁGUA volumétrico SV-RTK, Q3=2,5m3/h, R200, MAP16, DN15mm, ligações roscadas 3/4"-3/4", L=165mm, água fria	ACT	14,00		14,00
2084	2008/10/08	01	58429	106	02	15	QUADRO C/2,50X1,20	ACT	154,44		154,44
2084	2009/10/06	01	63603	106	02	21	ESTANTE 1250X1250X300	ACT	160,11		160,11
2084	2012/08/10	01	73763	106	02	99	ESTANTES METÁLICA 100X200	ACT	59,71		59,71
2084	2013/03/11	01	76857	112	03	03	SINAL EM MADEIRA CIRCULAR "PROIBIDO A MOTOCICLOS E PEÕES"	ACT	51,08		51,08
2084	2014/12/01	01	81592	101	02	02	WINDOWS 8.1 PRO PORT. 64 BITS	ACT	149,31		149,31
2084	2016/08/18	01	85244	107	09	99	RESGUARDO DE CHUVEIRO FRONTAL TURMALINA 185,5 liso met. com lateral fixo	ACT	520,00		520,00
2084	2017/09/15	01	90465	117	01	08	CONTADOR DE ÁGUA volumétrico SV-RTK, Q3=2,5m3/h, R200, MAP16, DN15mm, ligações roscadas 3/4"-3/4", L=165mm, água fria com conjunto de peças de ligação	ACT	16,24		16,24
2084	2018/08/29	01	93142	117	01	08	CONTADOR DE ÁGUA volumétrico SV-RTK, Q3=2,5m3/h, R200, MAP16, DN15mm, ligações roscadas 3/4"-3/4", L=165mm, água fria	ACT	14,00		14,00
2085	2008/10/08	01	58430	106	02	15	QUADRO C/2,50X1,20	ACT	154,44		154,44
2085	2009/10/06	01	63604	106	02	21	ESTANTE 1250X1250X300	ACT	160,11		160,11
2085	2012/08/10	01	73764	106	02	99	ESTANTES METÁLICA 100X200	ACT	59,71		59,71
2085	2013/03/11	01	76858	112	03	03	SINAL EM MADEIRA CIRCULAR "PROIBIDO A MOTOCICLOS E PEÕES"	ACT	51,08		51,08
2085	2014/12/01	01	81593	101	02	02	WINDOWS 8.1 PRO PORT. 64 BITS	ACT	149,31		149,31
2085	2016/07/25	01	85245	107	01	10	COLCHÕES de espuma cinza 30Kg tecido hospitalar	ACT	76,00		76,00
2085	2017/09/15	01	90466	117	01	08	CONTADOR DE ÁGUA volumétrico SV-RTK, Q3=2,5m3/h, R200, MAP16, DN15mm, ligações roscadas 3/4"-3/4", L=165mm, água fria com conjunto de peças de ligação	ACT	16,24		16,24
2085	2018/08/29	01	93143	117	01	08	CONTADOR DE ÁGUA volumétrico SV-RTK, Q3=2,5m3/h, R200, MAP16, DN15mm, ligações roscadas 3/4"-3/4", L=165mm, água fria	ACT	14,00		14,00
2086	2008/10/08	01	58431	106	02	15	QUADRO C/2,50X1,20	ACT	154,44		154,44
2086	2009/10/06	01	63605	106	02	21	ESPELHO 1200X600	ACT	118,60		118,60
2086	2012/08/10	01	73765	106	02	99	ESTANTES METÁLICA 100X200	ACT	59,71		59,71
2086	2013/03/11	01	76859	112	03	03	SINAL EM MADEIRA "STOP"	ACT	51,08		51,08
2086	2014/12/01	01	81594	101	02	02	WINDOWS 8.1 PRO PORT. 64 BITS	ACT	149,31		149,31
2086	2016/07/25	01	85246	107	01	10	COLCHÕES de espuma cinza 30Kg tecido hospitalar	ACT	76,00		76,00
2086	2017/09/15	01	90467	117	01	08	CONTADOR DE ÁGUA volumétrico SV-RTK, Q3=2,5m3/h, R200, MAP16, DN15mm, ligações roscadas 3/4"-3/4", L=165mm, água fria com conjunto de peças de ligação	ACT	16,24		16,24
Total Geral ou a Transportar .....									233.163.169,01	24.469.049,14	257.632.218,15

## MAPA DE INVENTÁRIO

Data : 2021/05/03

Ano : 2020

Pagina: 16

01

## FICHA PATRIMONIAL :

Identificação dos bens							Tipo De Sit.	Valor Patrimonial	Alterações Patrimoniais	Valor Atual	
Numero Ordem	Data de Aquisição	Tipo	Nr.Inv.	Cl.	Tipo	Bem					Descrição
2086	2018/08/29	01	93144	117	01	08	CONTADOR DE ÁGUA volumétrico SV-RTK, Q3=2,5m3/h, R200, MAP16, DN15mm, ligações roscadas 3/4"-3/4", L=165mm, água fria	ACT	14,00	14,00	
2087	2008/10/08	01	58432	106	02	15	QUADRO C/2,50X1,20	ACT	154,44	154,44	
2087	2009/10/06	01	63606	106	02	21	ESPELHO 1200X600	ACT	118,60	118,60	
2087	2012/08/10	01	73766	106	02	99	ESTANTES METÁLICA 100X200	ACT	59,71	59,71	
2087	2013/03/11	01	76860	112	03	03	SINAL EM MADEIRA "STOP"	ACT	51,08	51,08	
2087	2014/12/01	01	81595	101	02	02	WINDOWS 8.1 PRO PORT. 64 BITS	ACT	149,31	149,31	
2087	2016/07/25	01	85247	107	01	10	COLCHÕES de espuma cinza 30Kg tecido hospitalar	ACT	76,00	76,00	
2087	2017/09/15	01	90468	117	01	08	CONTADOR DE ÁGUA volumétrico SV-RTK, Q3=2,5m3/h, R200, MAP16, DN15mm, ligações roscadas 3/4"-3/4", L=165mm, água fria com conjunto de peças de ligação	ACT	16,24	16,24	
2087	2018/08/29	01	93145	117	01	08	CONTADOR DE ÁGUA volumétrico SV-RTK, Q3=2,5m3/h, R200, MAP16, DN15mm, ligações roscadas 3/4"-3/4", L=165mm, água fria	ACT	14,00	14,00	
2088	2008/10/08	01	58433	106	02	15	QUADRO C/2,50X1,20	ACT	154,44	154,44	
2088	2009/10/06	01	63607	106	02	21	ESPELHO 1200X600	ACT	118,60	118,60	
2088	2012/08/10	01	73767	106	02	99	ESTANTES METÁLICA 100X200	ACT	59,71	59,71	
2088	2013/03/11	01	76861	112	03	03	SINAL EM MADEIRA "STOP"	ACT	51,08	51,08	
2088	2014/11/03	01	81596	107	01	05	BELICHE DUPLA TIPO M 1940X910MM, EXT C/RESGUARDO E ESCADA	ACT	186,94	186,94	
2088	2016/07/25	01	85248	107	01	10	COLCHÕES de espuma cinza 30Kg tecido hospitalar	ACT	76,00	76,00	
2088	2017/09/15	01	90469	117	01	08	CONTADOR DE ÁGUA volumétrico SV-RTK, Q3=2,5m3/h, R200, MAP16, DN15mm, ligações roscadas 3/4"-3/4", L=165mm, água fria com conjunto de peças de ligação	ACT	16,24	16,24	
2088	2018/08/29	01	93146	117	01	08	CONTADOR DE ÁGUA volumétrico SV-RTK, Q3=2,5m3/h, R200, MAP16, DN15mm, ligações roscadas 3/4"-3/4", L=165mm, água fria	ACT	14,00	14,00	
2089	2008/10/08	01	58434	106	02	15	QUADRO C/1,50X1,20	ACT	92,66	92,66	
2089	2009/10/06	01	63608	106	02	21	ESPELHO 1200X600	ACT	118,60	118,60	
2089	2012/08/10	01	73768	106	02	99	ESTANTES METÁLICA 100X200	ACT	59,71	59,71	
2089	2013/03/11	01	76862	112	03	03	SINAL EM MADEIRA "STOP"	ACT	51,08	51,08	
2089	2014/11/03	01	81597	107	01	05	BELICHE DUPLA TIPO M 1940X910MM, EXT C/RESGUARDO E ESCADA	ACT	186,94	186,94	
2089	2016/07/25	01	85249	107	01	10	COLCHÕES de espuma cinza 30Kg tecido hospitalar	ACT	76,00	76,00	
2089	2017/09/15	01	90470	117	01	08	CONTADOR DE ÁGUA volumétrico SV-RTK, Q3=2,5m3/h, R200, MAP16, DN15mm, ligações roscadas 3/4"-3/4", L=165mm, água fria com conjunto de peças de ligação	ACT	16,24	16,24	
2089	2018/08/29	01	93147	117	01	08	CONTADOR DE ÁGUA volumétrico SV-RTK, Q3=2,5m3/h, R200, MAP16, DN15mm, ligações roscadas 3/4"-3/4", L=165mm, água fria	ACT	14,00	14,00	
2090	2008/10/08	01	58435	106	02	15	QUADRO C/1,50X1,20	ACT	92,66	92,66	
2090	2009/10/07	01	63609	106	02	99	SECRETARIA 1200X600X740	ACT	100,81	100,81	
2090	2013/03/11	01	76863	112	03	03	SINAL EM MADEIRA "STOP"	ACT	51,08	51,08	
2090	2014/11/03	01	81598	107	01	05	BELICHE DUPLA TIPO M 1940X910MM, EXT C/RESGUARDO E ESCADA	ACT	186,94	186,94	
2090	2016/07/25	01	85250	107	01	10	COLCHÕES de espuma cinza 30Kg tecido hospitalar	ACT	76,00	76,00	
Total Geral ou a Transportar .....									233.165.622,12	24.469.049,14	257.634.671,26

## FICHA PATRIMONIAL :

Identificação dos bens							Tipo De Sit.	Valor Patrimonial	Alterações Patrimoniais	Valor Atual
Numero Ordem	Data de Aquisição	Tipo	Nr.Inv.	Cl.	Tipo	Bem				
2090	2017/09/15	01	90471	117	01	08	CONTADOR DE ÁGUA volumétrico SV-RTK, Q3=2,5m3/h, R200, MAP16, DN15mm, ligações roscadas 3/4"-3/4", L=165mm, água fria com conjunto de peças de ligação	ACT	16,24	16,24
2090	2018/08/29	01	93148	117	01	08	CONTADOR DE ÁGUA volumétrico SV-RTK, Q3=2,5m3/h, R200, MAP16, DN15mm, ligações roscadas 3/4"-3/4", L=165mm, água fria	ACT	14,00	14,00
2091	2008/10/08	01	58436	106	02	15	QUADRO C/1,50X1,20	ACT	92,66	92,66
2091	2009/10/07	01	63610	106	02	99	SECRETARIA 1200X600X740	ACT	100,81	100,81
2091	2012/08/10	01	73770	106	02	99	BENGALEIRO C/ BASE EM MARMORE E ESTRUTURA EM TUBO REDONDO	ACT	79,20	79,20
2091	2013/03/11	01	76864	112	03	03	SINAL EM MADEIRA "STOP"	ACT	51,08	51,08
2091	2014/11/03	01	81599	107	01	05	BELICHE DUPL0 TIPO M 1940X910MM, EXT C/RESGUARDO E ESCADA	ACT	186,94	186,94
2091	2016/07/25	01	85251	107	01	10	COLCHÕES de espuma cinza 30Kg tecido hospitalar	ACT	76,00	76,00
2091	2017/09/15	01	90472	117	01	08	CONTADOR DE ÁGUA volumétrico SV-RTK, Q3=2,5m3/h, R200, MAP16, DN15mm, ligações roscadas 3/4"-3/4", L=165mm, água fria com conjunto de peças de ligação	ACT	16,24	16,24
2091	2018/08/29	01	93149	117	01	08	CONTADOR DE ÁGUA volumétrico SV-RTK, Q3=2,5m3/h, R200, MAP16, DN15mm, ligações roscadas 3/4"-3/4", L=165mm, água fria	ACT	14,00	14,00
2092	2008/10/08	01	58437	106	02	15	QUADRO C/1,50X1,20	ACT	92,66	92,66
2092	2009/10/07	01	63611	106	02	99	SECRETARIA 1200X600X740	ACT	100,81	100,81
2092	2012/08/10	01	73771	106	02	99	BENGALEIRO C/ BASE EM MARMORE E ESTRUTURA EM TUBO REDONDO	ACT	79,20	79,20
2092	2013/03/11	01	76865	112	03	03	SINAL EM MADEIRA "STOP"	ACT	51,08	51,08
2092	2014/11/03	01	81600	107	01	05	BELICHE DUPL0 TIPO M 1940X910MM, EXT C/RESGUARDO E ESCADA	ACT	186,94	186,94
2092	2016/07/25	01	85252	107	01	10	COLCHÕES de espuma cinza 30Kg tecido hospitalar	ACT	76,00	76,00
2092	2017/09/15	01	90473	117	01	08	CONTADOR DE ÁGUA volumétrico SV-RTK, Q3=2,5m3/h, R200, MAP16, DN15mm, ligações roscadas 3/4"-3/4", L=165mm, água fria com conjunto de peças de ligação	ACT	16,24	16,24
2092	2018/08/29	01	93150	117	01	08	CONTADOR DE ÁGUA volumétrico SV-RTK, Q3=2,5m3/h, R200, MAP16, DN15mm, ligações roscadas 3/4"-3/4", L=165mm, água fria	ACT	14,00	14,00
2093	2008/10/08	01	58438	106	02	15	QUADRO C/1,50X1,20	ACT	92,66	92,66
2093	2009/10/07	01	63612	106	02	99	SECRETARIA 1200X600X740	ACT	100,81	100,81
2093	2012/10/17	01	73772	106	02	20	CADEIRA FIXA ALMOPADADA	ACT	28,24	28,24
2093	2013/03/11	01	76866	112	03	03	SINAL EM MADEIRA "STOP"	ACT	51,08	51,08
2093	2014/11/03	01	81601	107	01	05	BELICHE DUPL0 TIPO M 1940X910MM, EXT C/RESGUARDO E ESCADA	ACT	186,94	186,94
2093	2016/07/25	01	85253	107	01	10	COLCHÕES de espuma cinza 30Kg tecido hospitalar	ACT	76,00	76,00
2093	2017/09/15	01	90474	117	01	08	CONTADOR DE ÁGUA volumétrico SV-RTK, Q3=2,5m3/h, R200, MAP16, DN15mm, ligações roscadas 3/4"-3/4", L=165mm, água fria com conjunto de peças de ligação	ACT	16,24	16,24
2093	2018/08/29	01	93151	117	01	08	CONTADOR DE ÁGUA volumétrico SV-RTK, Q3=2,5m3/h, R200, MAP16, DN15mm, ligações roscadas 3/4"-3/4", L=165mm, água fria	ACT	14,00	14,00
2094	2008/10/08	01	58439	106	02	15	QUADRO C/1,50X1,20	ACT	92,66	92,66
2094	2009/10/07	01	63613	106	02	99	SECRETARIA 1200X600X740	ACT	100,81	100,81
Total Geral ou a Transportar .....								233.167.645,66	24.469.049,14	257.636.694,80



## FICHA PATRIMONIAL :

Identificação dos bens							Tipo De Sit.	Valor Patrimonial	Alterações Patrimoniais	Valor Atual	
Numero Ordem	Data de Aquisição	Tipo	Nr.Inv.	Cl.	Tipo	Bem					Descrição
2094	2012/10/17	01	73773	106	02	20	CADEIRA FIXA ALMOFADADA	ACT	28,24	28,24	
2094	2013/03/11	01	76867	112	03	03	SINAL EM MADEIRA "STOP"	ACT	51,08	51,08	
2094	2014/11/03	01	81602	107	01	05	BELICHE DUPLA TIPO M 1940X910MM, EXT C/RESGUARDO E ESCADA	ACT	186,94	186,94	
2094	2016/07/25	01	85254	107	01	10	COLCHÕES de espuma cinza 30Kg tecido hospitalar	ACT	76,00	76,00	
2094	2017/09/15	01	90475	117	01	08	CONTADOR DE ÁGUA volumétrico SV-RTK, Q3=2,5m3/h, R200, MAP16, DN15mm, ligações roscadas 3/4"-3/4", L=165mm, água fria com conjunto de peças de ligação	ACT	16,24	16,24	
2094	2018/08/29	01	93152	117	01	08	CONTADOR DE ÁGUA volumétrico SV-RTK, Q3=2,5m3/h, R200, MAP16, DN15mm, ligações roscadas 3/4"-3/4", L=165mm, água fria	ACT	14,00	14,00	
2095	2008/10/08	01	58440	106	02	15	QUADRO C/1,50X1,20	ACT	92,66	92,66	
2095	2009/10/07	01	63614	106	02	99	SECRETARIA 1200X600X740	ACT	100,81	100,81	
2095	2012/10/17	01	73774	106	02	20	CADEIRA FIXA ALMOFADADA	ACT	28,24	28,24	
2095	2013/04/16	01	76868	106	01	99	DADO EM ESPONJA 450X450X450	ACT	60,81	60,81	
2095	2014/11/03	01	81603	107	01	05	BELICHE DUPLA TIPO M 1940X910MM, EXT C/RESGUARDO E ESCADA	ACT	186,94	186,94	
2095	2016/07/25	01	85255	107	01	10	COLCHÕES de espuma cinza 30Kg tecido hospitalar	ACT	76,00	76,00	
2095	2017/09/15	01	90476	117	01	08	CONTADOR DE ÁGUA volumétrico SV-RTK, Q3=2,5m3/h, R200, MAP16, DN15mm, ligações roscadas 3/4"-3/4", L=165mm, água fria com conjunto de peças de ligação	ACT	16,24	16,24	
2095	2018/08/29	01	93153	117	01	08	CONTADOR DE ÁGUA volumétrico SV-RTK, Q3=2,5m3/h, R200, MAP16, DN15mm, ligações roscadas 3/4"-3/4", L=165mm, água fria	ACT	14,00	14,00	
2096	2009/10/07	01	63615	106	02	99	SECRETARIA 1200X600X740	ACT	100,81	100,81	
2096	2012/10/17	01	73775	106	02	20	CADEIRA FIXA ALMOFADADA	ACT	28,24	28,24	
2096	2014/11/03	01	81604	107	01	05	BELICHE DUPLA TIPO M 1940X910MM, EXT C/RESGUARDO E ESCADA	ACT	186,94	186,94	
2096	2016/07/25	01	85256	107	01	10	COLCHÕES de espuma cinza 30Kg tecido hospitalar	ACT	76,00	76,00	
2096	2017/09/15	01	90477	117	01	08	CONTADOR DE ÁGUA volumétrico SV-RTK, Q3=2,5m3/h, R200, MAP16, DN15mm, ligações roscadas 3/4"-3/4", L=165mm, água fria com conjunto de peças de ligação	ACT	16,24	16,24	
2096	2018/08/29	01	93154	117	01	08	CONTADOR DE ÁGUA volumétrico SV-RTK, Q3=2,5m3/h, R200, MAP16, DN15mm, ligações roscadas 3/4"-3/4", L=165mm, água fria	ACT	14,00	14,00	
2097	2008/10/08	01	58442	106	02	15	QUADRO C/2,50X1,20	ACT	154,44	154,44	
2097	2009/10/07	01	63616	106	02	99	SECRETARIA 1200X600X740	ACT	100,81	100,81	
2097	2012/10/17	01	73776	106	02	20	CADEIRA FIXA ALMOFADADA	ACT	28,24	28,24	
2097	2013/05/27	01	76870	107	01	05	BELICHE TROMSO	ACT	176,99	176,99	
2097	2014/11/03	01	81605	107	01	05	BELICHE DUPLA TIPO M 1940X910MM, EXT C/RESGUARDO E ESCADA	ACT	186,94	186,94	
2097	2016/07/25	01	85257	107	01	10	COLCHÕES de espuma cinza 30Kg tecido hospitalar	ACT	76,00	76,00	
2097	2017/09/15	01	90478	117	01	08	CONTADOR DE ÁGUA volumétrico SV-RTK, Q3=2,5m3/h, R200, MAP16, DN15mm, ligações roscadas 3/4"-3/4", L=165mm, água fria com conjunto de peças de ligação	ACT	16,24	16,24	
2097	2018/08/29	01	93155	117	01	08	CONTADOR DE ÁGUA volumétrico SV-RTK, Q3=2,5m3/h, R200, MAP16, DN15mm, ligações roscadas 3/4"-3/4", L=165mm, água fria	ACT	14,00	14,00	
2098	2008/10/08	01	58443	106	02	15	QUADRO C/2,50X1,20	ACT	154,44	154,44	
Total Geral ou a Transportar .....									233.169.924,19	24.469.049,14	257.638.973,33

## MAPA DE INVENTÁRIO

## FICHA PATRIMONIAL :

Identificação dos bens							Tipo De Sit.	Valor Patrimonial	Alterações Patrimoniais	Valor Atual	
Numero Ordem	Data de Aquisição	Tipo	Nr.Inv.	Cl.	Tipo	Bem					Descrição
2098	2009/10/07	01	63617	106	02	99	SECRETARIA 1200X600X740	ACT	100,81		100,81
2098	2012/10/17	01	73777	106	02	20	CADEIRA FIXA ALMOFADADA	ACT	28,24		28,24
2098	2013/05/27	01	76871	107	01	05	BELICHE TROMSO	ACT	176,99		176,99
2098	2014/11/03	01	81606	107	01	05	BELICHE DUPL0 TIPO M 1940X910MM, EXT C/RESGUARDO E ESCADA	ACT	186,94		186,94
2098	2016/07/25	01	85258	107	01	10	COLCHÔES de espuma cinza 30Kg tecido hospitalar	ACT	76,00		76,00
2098	2017/09/15	01	90479	117	01	08	CONTADOR DE ÁGUA volumétrico SV-RTK, Q3=2,5m3/h, R200, MAP16, DN15mm, ligações roscadas 3/4"-3/4", L=165mm, água fria com conjunto de peças de ligação	ACT	16,24		16,24
2098	2018/08/29	01	93156	117	01	08	CONTADOR DE ÁGUA volumétrico SV-RTK, Q3=2,5m3/h, R200, MAP16, DN15mm, ligações roscadas 3/4"-3/4", L=165mm, água fria	ACT	14,00		14,00
2099	2008/10/08	01	58444	106	02	15	QUADRO C/2,50X1,20	ACT	154,44		154,44
2099	2009/10/07	01	63618	106	02	99	SECRETARIA 1200X600X740	ACT	100,81		100,81
2099	2012/10/17	01	73778	106	02	20	CADEIRA FIXA ALMOFADADA	ACT	28,24		28,24
2099	2014/11/03	01	81607	107	01	05	BELICHE DUPL0 TIPO M 1940X910MM, EXT C/RESGUARDO E ESCADA	ACT	186,94		186,94
2099	2016/07/25	01	85259	107	01	10	COLCHÔES de espuma cinza 30Kg tecido hospitalar	ACT	76,00		76,00
2099	2017/09/15	01	90480	117	01	08	CONTADOR DE ÁGUA volumétrico SV-RTK, Q3=2,5m3/h, R200, MAP16, DN15mm, ligações roscadas 3/4"-3/4", L=165mm, água fria com conjunto de peças de ligação	ACT	16,24		16,24
2099	2018/08/29	01	93157	117	01	08	CONTADOR DE ÁGUA volumétrico SV-RTK, Q3=2,5m3/h, R200, MAP16, DN15mm, ligações roscadas 3/4"-3/4", L=165mm, água fria	ACT	14,00		14,00
2100	2008/10/08	01	58445	106	02	15	QUADRO C/2,50X1,20	ACT	154,44		154,44
2100	2009/10/07	01	63619	106	02	99	SECRETARIA 1200X600X740	ACT	100,81		100,81
2100	2012/10/17	01	73779	106	02	20	CADEIRA FIXA ALMOFADADA	ACT	28,24		28,24
2100	2013/05/27	01	76873	107	01	05	BELICHE TROMSO	ACT	176,99		176,99
2100	2014/11/03	01	81608	107	01	05	BELICHE DUPL0 TIPO M 1940X910MM, EXT C/RESGUARDO E ESCADA	ACT	186,94		186,94
2100	2016/07/25	01	85260	107	01	10	COLCHÔES de espuma cinza 30Kg tecido hospitalar	ACT	76,00		76,00
2100	2017/09/15	01	90481	117	01	08	CONTADOR DE ÁGUA volumétrico SV-RTK, Q3=2,5m3/h, R200, MAP16, DN15mm, ligações roscadas 3/4"-3/4", L=165mm, água fria com conjunto de peças de ligação	ACT	16,24		16,24
2100	2018/08/29	01	93158	117	01	08	CONTADOR DE ÁGUA volumétrico SV-RTK, Q3=2,5m3/h, R200, MAP16, DN15mm, ligações roscadas 3/4"-3/4", L=165mm, água fria	ACT	14,00		14,00
2101	2008/10/08	01	58446	106	02	15	QUADRO C/2,50X1,20	ACT	154,44		154,44
2101	2009/10/07	01	63620	106	02	99	SECRETARIA 1200X600X740	ACT	100,81		100,81
2101	2012/10/17	01	73780	106	02	20	CADEIRA FIXA ALMOFADADA	ACT	28,24		28,24
2101	2013/05/09	01	76874	107	08	05	TOALHEIRO ELÉTRICO	ACT	351,46		351,46
2101	2014/11/03	01	81609	107	01	05	BELICHE DUPL0 TIPO M 1940X910MM, EXT C/RESGUARDO E ESCADA	ACT	186,94		186,94
2101	2016/07/25	01	85261	107	01	10	COLCHÔES de espuma cinza 30Kg tecido hospitalar	ACT	76,00		76,00
2101	2017/09/15	01	90482	117	01	08	CONTADOR DE ÁGUA volumétrico SV-RTK, Q3=2,5m3/h, R200, MAP16, DN15mm, ligações roscadas 3/4"-3/4", L=165mm, água fria com conjunto de peças de ligação	ACT	16,24		16,24
Total Geral ou a Transportar .....									233.172.767,87	24.469.049,14	257.641.817,01

## FICHA PATRIMONIAL :

Identificação dos bens							Tipo De Sit.	Valor Patrimonial	Alterações Patrimoniais	Valor Atual	
Numero Ordem	Data de Aquisição	Tipo	Nr.Inv.	Cl.	Tipo	Bem					Descrição
2101	2018/08/29	01	93159	117	01	08	CONTADOR DE ÁGUA volumétrico SV-RTK, Q3=2,5m3/h, R200, MAP16, DN15mm, ligações roscadas 3/4"-3/4", L=165mm, água fria	ACT	14,00		14,00
2102	2008/10/08	01	58447	106	02	15	QUADRO C/2,50X1,20	ACT	154,44		154,44
2102	2009/10/07	01	63621	106	02	99	SECRETARIA 1200X600X740	ACT	100,81		100,81
2102	2012/10/17	01	73781	106	02	20	CADEIRA FIXA ALMOFADADA	ACT	28,24		28,24
2102	2014/11/03	01	81610	107	01	05	BELICHE DUPL0 TIPO M 1940X910MM, EXT C/RESGUARDO E ESCADA	ACT	186,94		186,94
2102	2016/07/25	01	85262	107	01	10	COLCHÔES de espuma cinza 30Kg tecido hospitalar	ACT	76,00		76,00
2102	2017/09/15	01	90483	117	01	08	CONTADOR DE ÁGUA volumétrico SV-RTK, Q3=2,5m3/h, R200, MAP16, DN15mm, ligações roscadas 3/4"-3/4", L=165mm, água fria com conjunto de peças de ligação	ACT	16,24		16,24
2102	2018/08/29	01	93160	117	01	08	CONTADOR DE ÁGUA volumétrico SV-RTK, Q3=2,5m3/h, R200, MAP16, DN15mm, ligações roscadas 3/4"-3/4", L=165mm, água fria	ACT	14,00		14,00
2103	2008/10/08	01	58448	106	02	15	QUADRO C/2,50X1,20	ACT	154,44		154,44
2103	2009/10/07	01	63622	106	02	99	SECRETARIA 1200X600X740	ACT	100,81		100,81
2103	2012/10/17	01	73782	106	02	20	CADEIRA FIXA ALMOFADADA	ACT	28,24		28,24
2103	2013/05/09	01	76876	107	01	99	PAINEL EM PVC 10MM COM DECORAÇÃO EM VINIL AUTOCOLANTE	ACT	344,08		344,08
2103	2014/11/03	01	81611	107	01	05	BELICHE DUPL0 TIPO M 1940X910MM, EXT C/RESGUARDO E ESCADA	ACT	186,94		186,94
2103	2016/07/25	01	85263	107	01	10	COLCHÔES de espuma cinza 30Kg tecido hospitalar	ACT	76,00		76,00
2103	2017/09/15	01	90484	117	01	08	CONTADOR DE ÁGUA volumétrico SV-RTK, Q3=2,5m3/h, R200, MAP16, DN15mm, ligações roscadas 3/4"-3/4", L=165mm, água fria com conjunto de peças de ligação	ACT	16,24		16,24
2103	2018/08/29	01	93161	117	01	08	CONTADOR DE ÁGUA volumétrico SV-RTK, Q3=2,5m3/h, R200, MAP16, DN15mm, ligações roscadas 3/4"-3/4", L=165mm, água fria	ACT	14,00		14,00
2104	2008/10/09	01	58449	107	06	99	CARRO PARA TRANSPORTE DE TABULEIROS	ACT	398,67		398,67
2104	2009/10/07	01	63623	106	02	99	SECRETARIA 1200X600X740	ACT	100,81		100,81
2104	2012/10/17	01	73783	106	02	20	CADEIRA FIXA ALMOFADADA	ACT	28,24		28,24
2104	2013/05/09	01	76877	107	01	99	PAINEL EM PVC 10MM COM DECORAÇÃO EM VINIL AUTOCOLANTE	ACT	344,08		344,08
2104	2014/11/03	01	81612	107	01	05	BELICHE DUPL0 TIPO M 1940X910MM, EXT C/RESGUARDO E ESCADA	ACT	186,94		186,94
2104	2016/07/25	01	85264	107	01	10	COLCHÔES de espuma cinza 30Kg tecido hospitalar	ACT	76,00		76,00
2104	2017/09/15	01	90485	117	01	08	CONTADOR DE ÁGUA volumétrico SV-RTK, Q3=2,5m3/h, R200, MAP16, DN15mm, ligações roscadas 3/4"-3/4", L=165mm, água fria com conjunto de peças de ligação	ACT	16,24		16,24
2104	2018/08/29	01	93162	117	01	08	CONTADOR DE ÁGUA volumétrico SV-RTK, Q3=2,5m3/h, R200, MAP16, DN15mm, ligações roscadas 3/4"-3/4", L=165mm, água fria	ACT	14,00		14,00
2105	2012/10/17	01	73784	106	02	20	CADEIRA FIXA ALMOFADADA	ACT	28,24		28,24
2105	2013/05/09	01	76878	107	01	99	PAINEL EM PVC 10MM COM DECORAÇÃO EM VINIL AUTOCOLANTE	ACT	344,08		344,08
2105	2014/11/03	01	81613	107	01	05	BELICHE DUPL0 TIPO M 1940X910MM, EXT C/RESGUARDO E ESCADA	ACT	186,94		186,94
2105	2016/07/25	01	85265	107	01	10	COLCHÔES de espuma cinza 30Kg tecido hospitalar	ACT	76,00		76,00
2105	2017/09/15	01	90486	117	01	08	CONTADOR DE ÁGUA volumétrico SV-RTK, Q3=2,5m3/h, R200, MAP16, DN15mm, ligações roscadas 3/4"-3/4", L=165mm, água fria com conjunto de peças de ligação	ACT	16,24		16,24
Total Geral ou a Transportar .....									233.176.095,77	24.469.049,14	257.645.144,91

## MAPA DE INVENTÁRIO

Data : 2021/05/03

Ano : 2020

Pagina: 16

06

## FICHA PATRIMONIAL :

Identificação dos bens							Tipo De Sit.	Valor Patrimonial	Alterações Patrimoniais	Valor Atual
Numero Ordem	Data de Aquisição	Tipo	Nr.Inv.	Cl.	Tipo	Bem				
2105	2018/08/29	01	93163	117	01	08	CONTADOR DE ÁGUA volumétrico SV-RTK, Q3=2,5m3/h, R200, MAP16, DN15mm, ligações roscadas 3/4"-3/4", L=165mm, água fria	ACT	14,00	14,00
2106	2008/10/08	01	58451	106	02	21	GUARDA-ROUPA (C.BONECAS)	ACT	106,92	106,92
2106	2009/10/07	01	63625	106	02	20	CADEIRA GIRATORIA S/BRACOS	ACT	73,53	73,53
2106	2012/10/17	01	73785	106	02	20	CADEIRA FIXA ALMOFADADA	ACT	28,24	28,24
2106	2013/05/09	01	76879	107	01	99	PAINEL EM PVC 10MM COM DECORAÇÃO EM VINIL AUTOCOLANTE	ACT	344,08	344,08
2106	2014/11/03	01	81614	107	01	05	BELICHE DUPLA TIPO M 1940X910MM, EXT C/RESGUARDO E ESCADA	ACT	186,94	186,94
2106	2016/07/25	01	85266	107	01	10	COLCHÕES de espuma cinza 30Kg tecido hospitalar	ACT	76,00	76,00
2106	2017/09/15	01	90487	117	01	08	CONTADOR DE ÁGUA volumétrico SV-RTK, Q3=2,5m3/h, R200, MAP16, DN15mm, ligações roscadas 3/4"-3/4", L=165mm, água fria com conjunto de peças de ligação	ACT	16,24	16,24
2106	2018/08/29	01	93164	117	01	08	CONTADOR DE ÁGUA volumétrico SV-RTK, Q3=2,5m3/h, R200, MAP16, DN15mm, ligações roscadas 3/4"-3/4", L=165mm, água fria	ACT	14,00	14,00
2107	2008/10/08	01	58452	106	02	21	CAMA (C.BONECAS)	ACT	100,98	100,98
2107	2009/10/07	01	63626	106	02	20	CADEIRA GIRATORIA S/BRACOS	ACT	73,53	73,53
2107	2012/10/17	01	73786	106	02	20	CADEIRA FIXA ALMOFADADA	ACT	28,24	28,24
2107	2013/05/09	01	76880	107	01	99	PAINEL EM PVC 10MM COM DECORAÇÃO EM VINIL AUTOCOLANTE	ACT	344,08	344,08
2107	2014/11/03	01	81615	107	01	05	BELICHE DUPLA TIPO M 1940X910MM, EXT C/RESGUARDO E ESCADA	ACT	186,94	186,94
2107	2016/06/21	01	85267	101	01	07	IMPRESSORA MULTIFUNÇÕES BROTHER A3 MFC-J6520DW	ACT	195,00	195,00
2107	2017/09/15	01	90488	117	01	08	CONTADOR DE ÁGUA volumétrico SV-RTK, Q3=2,5m3/h, R200, MAP16, DN15mm, ligações roscadas 3/4"-3/4", L=165mm, água fria com conjunto de peças de ligação	ACT	16,24	16,24
2107	2018/08/29	01	93165	117	01	08	CONTADOR DE ÁGUA volumétrico SV-RTK, Q3=2,5m3/h, R200, MAP16, DN15mm, ligações roscadas 3/4"-3/4", L=165mm, água fria	ACT	14,00	14,00
2108	2008/10/08	01	58453	106	02	21	COMODA (C.BONECAS)	ACT	106,92	106,92
2108	2009/10/07	01	63627	106	02	20	CADEIRA GIRATORIA S/BRACOS	ACT	73,53	73,53
2108	2012/10/17	01	73787	106	02	20	CADEIRA FIXA ALMOFADADA	ACT	28,24	28,24
2108	2013/05/09	01	76881	107	01	99	PAINEL EM PVC 10MM COM DECORAÇÃO EM VINIL AUTOCOLANTE	ACT	344,08	344,08
2108	2014/11/03	01	81616	107	01	05	BELICHE DUPLA TIPO M 1940X910MM, EXT C/RESGUARDO E ESCADA	ACT	186,94	186,94
2108	2016/06/21	01	85268	117	01	99	ESTAÇÃO DE TRABALHO ref.SJ-300-001 (bacia de retenção)	ACT	356,70	356,70
2108	2017/09/15	01	90489	117	01	08	CONTADOR DE ÁGUA volumétrico SV-RTK, Q3=2,5m3/h, R200, MAP16, DN15mm, ligações roscadas 3/4"-3/4", L=165mm, água fria com conjunto de peças de ligação	ACT	16,24	16,24
2108	2018/08/29	01	93166	117	01	08	CONTADOR DE ÁGUA volumétrico SV-RTK, Q3=2,5m3/h, R200, MAP16, DN15mm, ligações roscadas 3/4"-3/4", L=165mm, água fria	ACT	14,00	14,00
2109	2008/10/08	01	58454	106	02	21	SOFA EM ESPUMA Cd 21	ACT	95,04	95,04
2109	2009/10/07	01	63628	106	02	20	CADEIRA GIRATORIA S/BRACOS	ACT	73,53	73,53
2109	2012/10/17	01	73788	106	01	99	MARQUESA DE GABINETE MÉDICO	ACT	103,57	103,57
2109	2013/05/09	01	76882	107	01	99	PAINEL EM PVC 10MM COM DECORAÇÃO EM VINIL AUTOCOLANTE	ACT	344,08	344,08
2109	2014/11/03	01	81617	107	01	05	BELICHE DUPLA TIPO M 1940X910MM, EXT C/RESGUARDO E ESCADA	ACT	186,94	186,94
Total Geral ou a Transportar .....								233.179.844,54	24.469.049,14	257.648.893,68

## MAPA DE INVENTÁRIO

## FICHA PATRIMONIAL :

Identificação dos bens							Tipo De Sit.	Valor Patrimonial	Alterações Patrimoniais	Valor Atual	
Numero Ordem	Data de Aquisição	Tipo	Nr.Inv.	Cl.	Tipo	Bem					Descrição
2109	2017/09/15	01	90490	117	01	08	CONTADOR DE ÁGUA volumétrico SV-RTK, Q3=2,5m3/h, R200, MAP16, DN15mm, ligações roscadas 3/4"-3/4", L=165mm, água fria com conjunto de peças de ligação	ACT	16,24	16,24	
2109	2018/08/29	01	93167	117	01	08	CONTADOR DE ÁGUA volumétrico SV-RTK, Q3=2,5m3/h, R200, MAP16, DN15mm, ligações roscadas 3/4"-3/4", L=165mm, água fria	ACT	14,00	14,00	
2110	2008/10/08	01	58455	106	02	21	CADEIRA-C.BONECAS	ACT	29,70	29,70	
2110	2009/10/07	01	63629	106	02	20	CADEIRA GIRATORIA S/BRACOS	ACT	73,53	73,53	
2110	2012/10/17	01	73789	106	02	21	ROUPEIRO (CASA DAS BONECAS)	ACT	113,76	113,76	
2110	2013/05/09	01	76883	107	01	99	PAINEL EM PVC 10MM COM DECORAÇÃO EM VINIL AUTOCOLANTE	ACT	344,08	344,08	
2110	2014/11/03	01	81618	107	01	05	BELICHE DUPLA TIPO M 1940X910MM, EXT C/RESGUARDO E ESCADA	ACT	186,94	186,94	
2110	2017/09/15	01	90491	117	01	08	CONTADOR DE ÁGUA volumétrico SV-RTK, Q3=2,5m3/h, R200, MAP16, DN15mm, ligações roscadas 3/4"-3/4", L=165mm, água fria com conjunto de peças de ligação	ACT	16,24	16,24	
2110	2018/08/29	01	93168	117	01	08	CONTADOR DE ÁGUA volumétrico SV-RTK, Q3=2,5m3/h, R200, MAP16, DN15mm, ligações roscadas 3/4"-3/4", L=165mm, água fria	ACT	14,00	14,00	
2111	2008/10/08	01	58456	106	02	21	CADEIRA-C.BONECAS	ACT	29,70	29,70	
2111	2009/10/07	01	63630	106	02	20	CADEIRA GIRATORIA S/BRACOS	ACT	73,53	73,53	
2111	2012/10/17	01	73790	106	02	21	ROUPEIRO (CASA DAS BONECAS)	ACT	113,76	113,76	
2111	2013/05/09	01	76884	107	01	99	PAINEL EM PVC 10MM COM DECORAÇÃO EM VINIL AUTOCOLANTE	ACT	344,08	344,08	
2111	2014/11/03	01	81619	107	01	05	BELICHE DUPLA TIPO M 1940X910MM, EXT C/RESGUARDO E ESCADA	ACT	186,94	186,94	
2111	2017/09/15	01	90492	117	01	08	CONTADOR DE ÁGUA volumétrico SV-RTK, Q3=2,5m3/h, R200, MAP16, DN15mm, ligações roscadas 3/4"-3/4", L=165mm, água fria com conjunto de peças de ligação	ACT	16,24	16,24	
2111	2018/08/29	01	93169	117	01	08	CONTADOR DE ÁGUA volumétrico SV-RTK, Q3=2,5m3/h, R200, MAP16, DN15mm, ligações roscadas 3/4"-3/4", L=165mm, água fria	ACT	14,00	14,00	
2112	2008/10/08	01	58457	106	02	21	CADEIRA-C.BONECAS	ACT	29,70	29,70	
2112	2009/10/07	01	63631	106	02	20	CADEIRA GIRATORIA S/BRACOS	ACT	73,53	73,53	
2112	2012/10/17	01	73791	106	02	21	ROUPEIRO (CASA DAS BONECAS)	ACT	113,76	113,76	
2112	2013/05/09	01	76885	107	01	99	PAINEL EM PVC 10MM COM DECORAÇÃO EM VINIL AUTOCOLANTE	ACT	344,08	344,08	
2112	2014/11/03	01	81620	107	01	05	BELICHE DUPLA TIPO M 1940X910MM, EXT C/RESGUARDO E ESCADA	ACT	186,94	186,94	
2112	2016/07/28	01	85272	109	03	99	PROGRAMADOR MODULO UNIK 1 ESTIÇÃO	ACT	125,20	125,20	
2112	2017/09/15	01	90493	117	01	08	CONTADOR DE ÁGUA volumétrico SV-RTK, Q3=2,5m3/h, R200, MAP16, DN15mm, ligações roscadas 3/4"-3/4", L=165mm, água fria com conjunto de peças de ligação	ACT	16,24	16,24	
2112	2018/08/29	01	93170	117	01	08	CONTADOR DE ÁGUA volumétrico SV-RTK, Q3=2,5m3/h, R200, MAP16, DN15mm, ligações roscadas 3/4"-3/4", L=165mm, água fria	ACT	14,00	14,00	
2113	2008/10/08	01	58458	106	02	21	CADEIRA-C.BONECAS	ACT	29,70	29,70	
2113	2009/10/07	01	63632	106	02	20	CADEIRA GIRATORIA S/BRACOS	ACT	73,53	73,53	
2113	2012/10/17	01	73792	106	02	21	ROUPEIRO (CASA DAS BONECAS)	ACT	113,76	113,76	
2113	2013/05/09	01	76886	107	01	99	PAINEL EM PVC 10MM COM DECORAÇÃO EM VINIL AUTOCOLANTE	ACT	344,08	344,08	
2113	2014/11/03	01	81621	107	01	05	BELICHE DUPLA TIPO M 1940X910MM, EXT C/RESGUARDO E ESCADA	ACT	186,94	186,94	
Total Geral ou a Transportar .....									233.183.082,74	24.469.049,14	257.652.131,88

## MAPA DE INVENTÁRIO

Data : 2021/05/03

Ano : 2020

Pagina: 16

08

## FICHA PATRIMONIAL :

Identificação dos bens							Tipo De Sit.	Valor Patrimonial	Alterações Patrimoniais	Valor Atual	
Numero Ordem	Data de Aquisição	Tipo	Nr.Inv.	Cl.	Tipo	Bem					Descrição
2113	2016/07/20	01	85273	109	03	99	BOMBA LAGO SYSTEM W1200	ACT	73,95	73,95	
2113	2017/09/15	01	90494	117	01	08	CONTADOR DE ÁGUA volumétrico SV-RTK, Q3=2,5m3/h, R200, MAP16, DN15mm, ligações roscadas 3/4"-3/4", L=165mm, água fria com conjunto de peças de ligação	ACT	16,24	16,24	
2113	2018/08/29	01	93171	117	01	08	CONTADOR DE ÁGUA volumétrico SV-RTK, Q3=2,5m3/h, R200, MAP16, DN15mm, ligações roscadas 3/4"-3/4", L=165mm, água fria	ACT	14,00	14,00	
2114	2008/10/08	01	58459	106	02	21	CAVALETE Sa 21	ACT	97,42	97,42	
2114	2009/10/07	01	63633	106	02	20	CADEIRA GIRATORIA S/BRACOS	ACT	73,53	73,53	
2114	2012/10/17	01	73793	106	02	21	ROUPEIRO (CASA DAS BONECAS)	ACT	113,76	113,76	
2114	2014/11/03	01	81622	107	01	05	BELICHE DUPLA TIPO M 1940X910MM, EXT C/RESGUARDO E ESCADA	ACT	186,94	186,94	
2114	2016/08/25	01	85274	103	02	99	CONTADOR DE MOEDAS Safescan 1250EUR série 1130547154500615	ACT	244,77	244,77	
2114	2017/09/15	01	90495	117	01	08	CONTADOR DE ÁGUA volumétrico SV-RTK, Q3=2,5m3/h, R200, MAP16, DN15mm, ligações roscadas 3/4"-3/4", L=165mm, água fria com conjunto de peças de ligação	ACT	16,24	16,24	
2114	2018/08/29	01	93172	117	01	08	CONTADOR DE ÁGUA volumétrico SV-RTK, Q3=2,5m3/h, R200, MAP16, DN15mm, ligações roscadas 3/4"-3/4", L=165mm, água fria	ACT	14,00	14,00	
2115	2008/10/08	01	58460	106	02	21	FOGO (C.BONECAS)	ACT	95,04	95,04	
2115	2009/10/07	01	63634	106	02	20	CADEIRA GIRATORIA S/BRACOS	ACT	73,53	73,53	
2115	2012/10/17	01	73794	106	02	21	ROUPEIRO (CASA DAS BONECAS)	ACT	113,76	113,76	
2115	2013/05/09	01	76888	107	01	99	PAINEL ACRÍLICO RECORTADO A LASER POLIDO DE 6MM DE ESPESSURA COM APLICAÇÃO EM VINIL	ACT	334,47	334,47	
2115	2014/11/03	01	81623	107	01	05	BELICHE DUPLA TIPO M 1940X910MM, EXT C/RESGUARDO E ESCADA	ACT	186,94	186,94	
2115	2017/09/15	01	90496	117	01	08	CONTADOR DE ÁGUA volumétrico SV-RTK, Q3=2,5m3/h, R200, MAP16, DN15mm, ligações roscadas 3/4"-3/4", L=165mm, água fria com conjunto de peças de ligação	ACT	16,24	16,24	
2115	2018/08/29	01	93173	117	01	08	CONTADOR DE ÁGUA volumétrico SV-RTK, Q3=2,5m3/h, R200, MAP16, DN15mm, ligações roscadas 3/4"-3/4", L=165mm, água fria	ACT	14,00	14,00	
2116	2008/10/08	01	58461	106	02	21	ARMARIO LOUCEIRO (C.BONECAS)	ACT	142,56	142,56	
2116	2009/10/07	01	63635	106	02	20	CADEIRA GIRATORIA S/BRACOS	ACT	73,53	73,53	
2116	2012/10/17	01	73795	106	02	21	CAMA COM COLCHÃO 120X60X28 (CASA DAS BONECAS)	ACT	83,29	83,29	
2116	2013/05/09	01	76889	107	01	99	PAINEL ACRÍLICO RECORTADO A LASER POLIDO DE 6MM DE ESPESSURA COM APLICAÇÃO EM VINIL	ACT	334,47	334,47	
2116	2014/11/03	01	81624	107	01	05	BELICHE DUPLA TIPO M 1940X910MM, EXT C/RESGUARDO E ESCADA	ACT	186,94	186,94	
2116	2017/09/15	01	90497	117	01	08	CONTADOR DE ÁGUA volumétrico SV-RTK, Q3=2,5m3/h, R200, MAP16, DN15mm, ligações roscadas 3/4"-3/4", L=165mm, água fria com conjunto de peças de ligação	ACT	16,24	16,24	
2116	2018/08/29	01	93174	117	01	08	CONTADOR DE ÁGUA volumétrico SV-RTK, Q3=2,5m3/h, R200, MAP16, DN15mm, ligações roscadas 3/4"-3/4", L=165mm, água fria	ACT	14,00	14,00	
2117	2008/10/08	01	58462	106	02	21	ESPOSITOR MOVEL	ACT	100,98	100,98	
2117	2009/10/07	01	63636	106	02	20	CADEIRA GIRATORIA S/BRACOS	ACT	73,53	73,53	
2117	2012/10/17	01	73796	106	02	21	CAMA COM COLCHÃO 120X60X28 (CASA DAS BONECAS)	ACT	83,29	83,29	
Total Geral ou a Transportar .....									233.185.876,40	24.469.049,14	257.654.925,54

## MAPA DE INVENTÁRIO

## FICHA PATRIMONIAL :

Identificação dos bens							Tipo De Sit.	Valor Patrimonial	Alterações Patrimoniais	Valor Atual	
Numero Ordem	Data de Aquisição	Tipo	Nr.Inv.	Cl.	Tipo	Bem					Descrição
2117	2013/07/02	013	76890	301	02	99	CASA DE ABRIGO de r/c e 1º andar sito no lugar de Carvalha na freguesia de LABRUJÓ, RENDUFE E VILAR DO MONTE	ACT	48.729,21		48.729,21
2117	2014/11/03	01	81625	107	01	05	BELICHE DUPL0 TIPO M 1940X910MM, EXT C/RESGUARDO E ESCADA	ACT	186,94		186,94
2117	2016/07/25	01	85277	101	01	99	SSD SAMSUNG 2.5" 850 Evo 250GB (MZ-75E250B/EU)	ACT	93,89		93,89
2117	2017/09/15	01	90498	117	01	08	CONTADOR DE ÁGUA volumétrico SV-RTK, Q3=2,5m3/h, R200, MAP16, DN15mm, ligações roscadas 3/4"-3/4", L=165mm, água fria com conjunto de peças de ligação	ACT	16,24		16,24
2117	2018/08/29	01	93175	117	01	08	CONTADOR DE ÁGUA volumétrico SV-RTK, Q3=2,5m3/h, R200, MAP16, DN15mm, ligações roscadas 3/4"-3/4", L=165mm, água fria	ACT	14,00		14,00
2118	2008/10/08	01	58463	106	02	21	ARCA (C.BONECAS)	ACT	89,10		89,10
2118	2009/10/07	01	63637	106	02	20	CADEIRA GIRATORIA S/BRACOS	ACT	73,53		73,53
2118	2012/10/17	01	73797	106	02	21	CAMA COM COLCHÃO 120X60X28 (CASA DAS BONECAS)	ACT	83,29		83,29
2118	2014/11/03	01	81626	107	01	05	BELICHE DUPL0 TIPO M 1940X910MM, EXT C/RESGUARDO E ESCADA	ACT	186,94		186,94
2118	2016/06/22	01	85278	101	01	99	TRANSFORMADOR ASUS 19V 2.1A	ACT	67,65		67,65
2118	2017/09/15	01	90499	117	01	08	CONTADOR DE ÁGUA volumétrico SV-RTK, Q3=2,5m3/h, R200, MAP16, DN15mm, ligações roscadas 3/4"-3/4", L=165mm, água fria com conjunto de peças de ligação	ACT	16,24		16,24
2118	2018/08/29	01	93176	117	01	08	CONTADOR DE ÁGUA volumétrico SV-RTK, Q3=2,5m3/h, R200, MAP16, DN15mm, ligações roscadas 3/4"-3/4", L=165mm, água fria	ACT	14,00		14,00
2119	2008/10/08	01	58464	106	02	21	MESA CIRCULAR (C.BONECAS)	ACT	53,46		53,46
2119	2009/10/07	01	63638	106	02	20	CADEIRA GIRATORIA S/BRACOS	ACT	73,53		73,53
2119	2012/10/17	01	73798	106	02	21	CAMA COM COLCHÃO 120X60X28 (CASA DAS BONECAS)	ACT	83,29		83,29
2119	2013/10/22	013	76892	301	02	99	CASA DE ABRIGO de r/c e 1º andar com 4 divisões designada de "CASA 2" sito em S.Mamede na freguesia de REFOIOS DO LIMA	ACT	114.284,33		114.284,33
2119	2016/08/22	01	85279	107	02	16	CORTINA VELOX DKL S06	ACT	112,91		112,91
2119	2017/09/15	01	90500	117	01	08	CONTADOR DE ÁGUA volumétrico SV-RTK, Q3=2,5m3/h, R200, MAP16, DN15mm, ligações roscadas 3/4"-3/4", L=165mm, água fria com conjunto de peças de ligação	ACT	16,24		16,24
2119	2018/08/29	01	93177	117	01	08	CONTADOR DE ÁGUA volumétrico SV-RTK, Q3=2,5m3/h, R200, MAP16, DN15mm, ligações roscadas 3/4"-3/4", L=165mm, água fria	ACT	14,00		14,00
2120	2008/10/08	01	58465	106	02	21	TEATRO DE FANTOCHES	ACT	148,50		148,50
2120	2009/10/07	01	63639	106	02	20	CADEIRA GIRATORIA S/BRACOS	ACT	73,53		73,53
2120	2012/10/17	01	73799	106	02	21	CAMA COM COLCHÃO 120X60X28 (CASA DAS BONECAS)	ACT	83,29		83,29
2120	2013/10/22	013	76893	301	06	99	TERRENO subjacente à CASA DE ABRIGO de r/c e 1º andar com 4 divisões designada de "CASA 1 e CASA 2" sito em S.Mamede na freguesia de REFOIOS DO LIMA	ACT	17.956,72		17.956,72
2120	2016/08/17	01	85280	101	02	03	ANTI-SPAM Anubis Network	ACT	2.790,18		2.790,18
2120	2017/09/15	01	90501	117	01	08	CONTADOR DE ÁGUA volumétrico SV-RTK, Q3=2,5m3/h, R200, MAP16, DN15mm, ligações roscadas 3/4"-3/4", L=165mm, água fria com conjunto de peças de ligação	ACT	16,24		16,24
Total Geral ou a Transportar .....									233.371.153,65	24.469.049,14	257.840.202,79

## MAPA DE INVENTÁRIO

Data : 2021/05/03

Ano : 2020

Pagina: 16

10

## FICHA PATRIMONIAL :

Identificação dos bens							Tipo De Sit.	Valor Patrimonial	Alterações Patrimoniais	Valor Atual	
Numero Ordem	Data de Aquisição	Tipo	Nr.Inv.	Cl.	Tipo	Bem					Descrição
2120	2018/08/29	01	93178	117	01	08	CONTADOR DE ÁGUA volumétrico SV-RTK, Q3=2,5m3/h, R200, MAP16, DN15mm, ligações roscadas 3/4"-3/4", L=165mm, água fria	ACT	14,00	14,00	
2121	2008/09/05	01	58466	106	03	99	RACK PARA MESA E LEITOR DE CD	ACT	277,20	277,20	
2121	2012/10/17	01	73800	106	02	21	CAMA COM COLCHÃO 120X60X28 (CASA DAS BONECAS)	ACT	83,29	83,29	
2121	2013/10/23	01	76894	106	01	99	CARRINHO DE BASQUETEBOLE e MINI BASQUETEBOLE GES c/tabela em poliéster em formato 1/2lua 120x90, aro reforçado oficial e rede regulamentar, regulável de 2,60m a 3,05m, inclui mangas,sistemas de fixação ao solo e proteções em espuma forradas a PVC azul	ACT	1.111,38	1.111,38	
2121	2016/10/24	01	85281	101	01	99	FONTE ATX 500W CORSAIR	ACT	145,14	145,14	
2121	2017/09/15	01	90502	117	01	08	CONTADOR DE ÁGUA volumétrico SV-RTK, Q3=2,5m3/h, R200, MAP16, DN15mm, ligações roscadas 3/4"-3/4", L=165mm, água fria com conjunto de peças de ligação	ACT	16,24	16,24	
2121	2018/08/29	01	93179	117	01	08	CONTADOR DE ÁGUA volumétrico SV-RTK, Q3=2,5m3/h, R200, MAP16, DN15mm, ligações roscadas 3/4"-3/4", L=165mm, água fria	ACT	14,00	14,00	
2122	2008/09/05	01	58467	106	03	03	RACK COLUNAS ALTO	ACT	388,08	388,08	
2122	2009/10/07	01	63641	106	02	20	CADEIRA FIXA ESTOFADA	ACT	28,46	28,46	
2122	2012/10/17	01	73801	106	02	21	MESINHA DE CABECEIRA (CASA DAS BONECAS)	ACT	56,27	56,27	
2122	2013/10/23	01	76895	106	01	99	CARRINHO DE BASQUETEBOLE e MINI BASQUETEBOLE GES c/tabela em poliéster em formato 1/2lua 120x90, aro reforçado oficial e rede regulamentar, regulável de 2,60m a 3,05m, inclui mangas,sistemas de fixação ao solo e proteções em espuma forradas a PVC azul	ACT	1.111,38	1.111,38	
2122	2016/10/24	01	85282	101	01	27	DISCO SSD 240GB HYPERX SAVAGE 3K 2.5" KINGSTON kit	ACT	354,73	354,73	
2122	2017/09/15	01	90503	117	01	08	CONTADOR DE ÁGUA volumétrico SV-RTK, Q3=2,5m3/h, R200, MAP16, DN15mm, ligações roscadas 3/4"-3/4", L=165mm, água fria com conjunto de peças de ligação	ACT	16,24	16,24	
2122	2018/08/29	01	93180	117	01	08	CONTADOR DE ÁGUA volumétrico SV-RTK, Q3=2,5m3/h, R200, MAP16, DN15mm, ligações roscadas 3/4"-3/4", L=165mm, água fria	ACT	14,00	14,00	
2123	2008/09/05	01	58468	106	03	03	RACK COLUNAS PEAVEY	ACT	388,08	388,08	
2123	2009/10/07	01	63642	106	02	20	CADEIRA FIXA ESTOFADA	ACT	28,46	28,46	
2123	2012/10/17	01	73802	106	02	21	MESINHA DE CABECEIRA (CASA DAS BONECAS)	ACT	56,27	56,27	
2123	2013/10/23	01	76896	106	01	99	CARRINHO DE BASQUETEBOLE e MINI BASQUETEBOLE GES c/tabela em poliéster em formato 1/2lua 120x90, aro reforçado oficial e rede regulamentar, regulável de 2,60m a 3,05m, inclui mangas,sistemas de fixação ao solo e proteções em espuma forradas a PVC azul	ACT	1.111,38	1.111,38	
2123	2016/08/24	01	85283	101	01	07	IMPRESSORA KYOCERA MULTIFUNÇÕESP6130 série n° V5R666889	ACT	590,40	590,40	
2123	2017/09/15	01	90504	117	01	08	CONTADOR DE ÁGUA volumétrico SV-RTK, Q3=2,5m3/h, R200, MAP16, DN15mm, ligações roscadas 3/4"-3/4", L=165mm, água fria com conjunto de peças de ligação	ACT	16,24	16,24	
2123	2018/08/29	01	93181	117	01	08	CONTADOR DE ÁGUA volumétrico SV-RTK, Q3=2,5m3/h, R200, MAP16, DN15mm, ligações roscadas 3/4"-3/4", L=165mm, água fria	ACT	14,00	14,00	
2124	2008/09/05	01	58469	106	03	03	RACK COLUNAS PEAVEY	ACT	388,08	388,08	
2124	2009/10/07	01	63643	106	02	20	CADEIRA FIXA ESTOFADA	ACT	28,46	28,46	
Total Geral ou a Transportar .....									233.377.405,43	24.469.049,14	257.846.454,57



## MAPA DE INVENTÁRIO

## FICHA PATRIMONIAL :

Identificação dos bens							Tipo De Sit.	Valor Patrimonial	Alterações Patrimoniais	Valor Atual	
Numero Ordem	Data de Aquisição	Tipo	Nr.Inv.	Cl.	Tipo	Bem					Descrição
2124	2012/10/17	01	73803	106	02	21	MESINHA DE CABECEIRA (CASA DAS BONECAS)	ACT	56,27	56,27	
2124	2013/10/23	01	76897	106	01	99	CARRINHO DE BASQUETEOL e MINI BASQUETEOL GES c/tabela em poliéster em formato 1/2lua 120x90, aro reforçado oficial e rede regulamentar, regulável de 2,60m a 3,05m, inclui mangas, sistemas de fixação ao solo e proteções em espuma forradas a PVC azul	ACT	1.111,38	1.111,38	
2124	2016/07/13	01	85284	103	01	12	SECRETÁRIA 1400x800mm - estrutura cinza alumínio com tampo em melamina faia	ACT	157,44	157,44	
2124	2017/09/15	01	90505	117	01	08	CONTADOR DE ÁGUA volumétrico SV-RTK, Q3=2,5m3/h, R200, MAP16, DN15mm, ligações roscadas 3/4"-3/4", L=165mm, água fria com conjunto de peças de ligação	ACT	16,24	16,24	
2124	2018/08/29	01	93182	117	01	08	CONTADOR DE ÁGUA volumétrico SV-RTK, Q3=2,5m3/h, R200, MAP16, DN15mm, ligações roscadas 3/4"-3/4", L=165mm, água fria	ACT	14,00	14,00	
2125	2008/09/05	01	58470	106	03	03	RACK COLUNAS PEAVEY	ACT	388,08	388,08	
2125	2009/10/07	01	63644	106	02	20	CADEIRA FIXA ESTOFADA	ACT	28,46	28,46	
2125	2012/10/17	01	73804	106	02	21	MESINHA DE CABECEIRA (CASA DAS BONECAS)	ACT	56,27	56,27	
2125	2013/10/23	01	76898	106	01	99	TABELA (carro) DE BASQUETEOL portátil para alta competição, c/tabela em vidro temperado, altura regulável, suporte para placard 24"	ACT	6.321,00	6.321,00	
2125	2016/08/24	01	85285	101	01	07	IMPRESSORA KYOCERA MULTIFUNÇÕES M3040DN série n°OLS662192978 com bandeja adicional	ACT	914,47	914,47	
2125	2017/09/15	01	90506	117	01	08	CONTADOR DE ÁGUA volumétrico SV-RTK, Q3=2,5m3/h, R200, MAP16, DN15mm, ligações roscadas 3/4"-3/4", L=165mm, água fria com conjunto de peças de ligação	ACT	16,24	16,24	
2125	2018/08/29	01	93183	117	01	08	CONTADOR DE ÁGUA volumétrico SV-RTK, Q3=2,5m3/h, R200, MAP16, DN15mm, ligações roscadas 3/4"-3/4", L=165mm, água fria	ACT	14,00	14,00	
2126	2008/09/05	01	58471	106	03	03	RACK COLUNAS PEAVEY	ACT	388,08	388,08	
2126	2009/10/07	01	63645	106	02	20	CADEIRA FIXA ESTOFADA	ACT	28,46	28,46	
2126	2012/10/17	01	73805	106	02	21	MESINHA DE CABECEIRA (CASA DAS BONECAS)	ACT	56,27	56,27	
2126	2013/10/23	01	76899	106	01	99	TABELA (carro) DE BASQUETEOL portátil para alta competição, c/tabela em vidro temperado, altura regulável, suporte para placard 24"	ACT	6.321,00	6.321,00	
2126	2016/08/24	01	85286	101	01	07	IMPRESSORA KYOCERA MULTIFUNÇÕES FS-2100DN série n°1102MS3NLOVING329235 com bandeja adicional	ACT	514,35	514,35	
2126	2017/09/15	01	90507	117	01	08	CONTADOR DE ÁGUA volumétrico SV-RTK, Q3=2,5m3/h, R200, MAP16, DN15mm, ligações roscadas 3/4"-3/4", L=165mm, água fria com conjunto de peças de ligação	ACT	16,24	16,24	
2126	2018/08/29	01	93184	117	01	08	CONTADOR DE ÁGUA volumétrico SV-RTK, Q3=2,5m3/h, R200, MAP16, DN15mm, ligações roscadas 3/4"-3/4", L=165mm, água fria	ACT	14,00	14,00	
2127	2009/10/07	01	63646	106	02	20	CADEIRA FIXA ESTOFADA	ACT	28,46	28,46	
2127	2012/10/17	01	73806	106	02	21	MESINHA DE CABECEIRA (CASA DAS BONECAS)	ACT	56,27	56,27	
2127	2013/10/23	01	76900	106	01	04	BALIZA OFICIAL DE ANDEBOL / FUTSAL em alumínio secção quadrada de 80x80, c/laterais zincadas e sistema de fixação ao solo 3000x2000	ACT	296,37	296,37	
2127	2016/07/25	01	85287	101	01	99	TAMBOR KYOCERA DK-170	ACT	123,00	123,00	
Total Geral ou a Transportar .....									233.394.341,78	24.469.049,14	257.863.390,92

## MAPA DE INVENTÁRIO

Data : 2021/05/03

Ano : 2020

Pagina: 16

12

## FICHA PATRIMONIAL :

Identificação dos bens							Tipo De Sit.	Valor Patrimonial	Alterações Patrimoniais	Valor Atual	
Numero Ordem	Data de Aquisição	Tipo	Nr.Inv.	Cl.	Tipo	Bem					Descrição
2127	2017/09/15	01	90508	117	01	08	CONTADOR DE ÁGUA volumétrico SV-RTK, Q3=2,5m3/h, R200, MAP16, DN15mm, ligações roscadas 3/4"-3/4", L=165mm, água fria com conjunto de peças de ligação	ACT	16,24	16,24	
2127	2018/08/29	01	93185	117	01	08	CONTADOR DE ÁGUA volumétrico SV-RTK, Q3=2,5m3/h, R200, MAP16, DN15mm, ligações roscadas 3/4"-3/4", L=165mm, água fria	ACT	14,00	14,00	
2128	2008/09/05	01	58473	106	03	03	COLUNA GRAVES AMPLIFICADA C/ SUPORTE	ACT	621,65	621,65	
2128	2009/10/07	01	63647	106	02	20	CADEIRA FIXA ESTOFADA	ACT	28,46	28,46	
2128	2012/10/17	01	73807	106	02	21	CÔMODA (CASA DAS BONECAS)	ACT	118,85	118,85	
2128	2013/10/23	01	76901	106	01	04	BALIZA OFICIAL DE ANDEBOL / FUTSAL em alumínio secção quadrada de 80x80, c/laterais zincadas e sistema de fixação ao solo 3000x2000	ACT	296,37	296,37	
2128	2016/07/20	01	85288	107	01	99	EXPOSITOR PORTA FOLHETOS em acrilico	ACT	393,60	393,60	
2128	2017/09/15	01	90509	117	01	08	CONTADOR DE ÁGUA volumétrico SV-RTK, Q3=2,5m3/h, R200, MAP16, DN15mm, ligações roscadas 3/4"-3/4", L=165mm, água fria com conjunto de peças de ligação	ACT	16,24	16,24	
2128	2018/08/29	01	93186	117	01	08	CONTADOR DE ÁGUA volumétrico SV-RTK, Q3=2,5m3/h, R200, MAP16, DN15mm, ligações roscadas 3/4"-3/4", L=165mm, água fria	ACT	14,00	14,00	
2129	2008/09/05	01	58474	106	03	03	COLUNA GRAVES AMPLIFICADA C/ SUPORTE	ACT	621,65	621,65	
2129	2009/10/07	01	63648	106	02	20	CADEIRA FIXA ESTOFADA	ACT	28,46	28,46	
2129	2012/10/17	01	73808	106	02	21	CÔMODA (CASA DAS BONECAS)	ACT	118,85	118,85	
2129	2013/10/23	01	76902	106	01	18	REDE PARA BALIZAS DE ANDEBOL / FUTSAL em fio entrançado de 3.5mm e malha de 100x100mm	ACT	23,08	23,08	
2129	2016/10/21	01	85289	101	01	02	COMPUTADOR PC Intel Core i3 4170 SK 1150 (DI) ref.OUT20161433	ACT	564,57	564,57	
2129	2017/09/15	01	90510	117	01	08	CONTADOR DE ÁGUA volumétrico SV-RTK, Q3=2,5m3/h, R200, MAP16, DN15mm, ligações roscadas 3/4"-3/4", L=165mm, água fria com conjunto de peças de ligação	ACT	16,24	16,24	
2129	2018/08/29	01	93187	117	01	08	CONTADOR DE ÁGUA volumétrico SV-RTK, Q3=2,5m3/h, R200, MAP16, DN15mm, ligações roscadas 3/4"-3/4", L=165mm, água fria	ACT	14,00	14,00	
2130	2008/09/05	01	58475	106	03	03	COLUNA GRAVES AMPLIFICADA C/ SUPORTE	ACT	621,65	621,65	
2130	2009/10/07	01	63649	106	02	20	CADEIRA FIXA ESTOFADA	ACT	28,46	28,46	
2130	2012/10/17	01	73809	106	02	21	CÔMODA (CASA DAS BONECAS)	ACT	118,85	118,85	
2130	2013/10/23	01	76903	106	01	18	REDE PARA BALIZAS DE ANDEBOL / FUTSAL em fio entrançado de 3.5mm e malha de 100x100mm	ACT	23,08	23,08	
2130	2016/10/21	01	85290	101	01	13	MONITOR ASUS 24" TFT LED 23" VX239H-W WLED/IPS wide s ref.G5LMTJ034805	ACT	197,61	197,61	
2130	2017/09/15	01	90511	117	01	08	CONTADOR DE ÁGUA volumétrico SV-RTK, Q3=2,5m3/h, R200, MAP16, DN15mm, ligações roscadas 3/4"-3/4", L=165mm, água fria com conjunto de peças de ligação	ACT	16,24	16,24	
2130	2018/08/29	01	93188	117	01	08	CONTADOR DE ÁGUA volumétrico SV-RTK, Q3=2,5m3/h, R200, MAP16, DN15mm, ligações roscadas 3/4"-3/4", L=165mm, água fria	ACT	14,00	14,00	
2131	2009/10/07	01	63650	106	02	20	CADEIRA FIXA ESTOFADA	ACT	28,46	28,46	
2131	2012/10/17	01	73810	106	02	21	CÔMODA (CASA DAS BONECAS)	ACT	118,85	118,85	
2131	2013/10/23	01	76904	106	01	04	FIXADOR ZINCADO para baliza de andebol com tampa	ACT	20,33	20,33	
Total Geral ou a Transportar .....									233.398.435,57	24.469.049,14	257.867.484,71

## FICHA PATRIMONIAL :

Identificação dos bens							Tipo De Sit.	Valor Patrimonial	Alterações Patrimoniais	Valor Atual	
Numero Ordem	Data de Aquisição	Tipo	Nr.Inv.	Cl.	Tipo	Bem					Descrição
2131	2016/10/21	01	85291	101	02	02	WINDOWS Pro 10 64Bit Portuguese 1pk DSP OEI DVD ref.03307129180251	ACT	169,56	169,56	
2131	2017/09/15	01	90512	117	01	08	CONTADOR DE ÁGUA volumétrico SV-RTK, Q3=2,5m3/h, R200, MAP16, DN15mm, ligações roscadas 3/4"-3/4", L=165mm, água fria com conjunto de peças de ligação	ACT	16,24	16,24	
2131	2018/08/29	01	93189	117	01	08	CONTADOR DE ÁGUA volumétrico SV-RTK, Q3=2,5m3/h, R200, MAP16, DN15mm, ligações roscadas 3/4"-3/4", L=165mm, água fria	ACT	14,00	14,00	
2132	2009/10/07	01	63651	106	02	20	CADEIRA FIXA ESTOFADA	ACT	28,46	28,46	
2132	2012/10/17	01	73811	106	02	21	CÔMODA (CASA DAS BONECAS)	ACT	118,85	118,85	
2132	2013/10/23	01	76905	106	01	04	FIXADOR ZINCADO para baliza de andebol com tampa	ACT	20,33	20,33	
2132	2016/10/21	01	85292	101	02	03	OFFICE 2016 Home & Business ref.99994842679893	ACT	257,14	257,14	
2132	2017/09/15	01	90513	117	01	08	CONTADOR DE ÁGUA volumétrico SV-RTK, Q3=2,5m3/h, R200, MAP16, DN15mm, ligações roscadas 3/4"-3/4", L=165mm, água fria com conjunto de peças de ligação	ACT	16,24	16,24	
2132	2018/08/29	01	93190	117	01	08	CONTADOR DE ÁGUA volumétrico SV-RTK, Q3=2,5m3/h, R200, MAP16, DN15mm, ligações roscadas 3/4"-3/4", L=165mm, água fria	ACT	14,00	14,00	
2133	2008/09/05	01	58478	106	03	99	MICROFONE DE MAO C/ RECEPÇÃO	ACT	610,88	610,88	
2133	2009/10/07	01	63652	106	02	20	CADEIRA FIXA ESTOFADA	ACT	28,46	28,46	
2133	2012/10/17	01	73812	106	02	21	CÔMODA (CASA DAS BONECAS)	ACT	118,85	118,85	
2133	2013/10/23	01	76906	106	01	04	FIXADOR ZINCADO para baliza de andebol com tampa	ACT	20,33	20,33	
2133	2016/10/20	01	85293	117	01	03	ELECTROBOMBA SUBMERSÍVEL F4 FT-34F 4KW 380V (estação elevatória de ANAIS)	ACT	1.117,57	1.117,57	
2133	2017/09/15	01	90514	117	01	08	CONTADOR DE ÁGUA volumétrico SV-RTK, Q3=2,5m3/h, R200, MAP16, DN15mm, ligações roscadas 3/4"-3/4", L=165mm, água fria com conjunto de peças de ligação	ACT	16,24	16,24	
2133	2018/08/29	01	93191	117	01	08	CONTADOR DE ÁGUA volumétrico SV-RTK, Q3=2,5m3/h, R200, MAP16, DN15mm, ligações roscadas 3/4"-3/4", L=165mm, água fria	ACT	14,00	14,00	
2134	2008/09/05	01	58479	106	03	99	MESA MISTURA MG166CX	ACT	417,29	417,29	
2134	2009/10/07	01	63653	106	02	20	CADEIRA FIXA ESTOFADA	ACT	28,46	28,46	
2134	2012/10/17	01	73813	106	02	21	SOFÁ DUPLO EM ESPUMA Cd 02	ACT	65,02	65,02	
2134	2013/10/23	01	76907	106	01	04	FIXADOR ZINCADO para baliza de andebol com tampa	ACT	20,33	20,33	
2134	2016/07/14	01	85294	112	03	03	SINAL INDICATIVO 1X08	ACT	153,75	153,75	
2134	2017/09/15	01	90515	117	01	08	CONTADOR DE ÁGUA volumétrico SV-RTK, Q3=2,5m3/h, R200, MAP16, DN15mm, ligações roscadas 3/4"-3/4", L=165mm, água fria com conjunto de peças de ligação	ACT	16,24	16,24	
2134	2018/08/29	01	93192	117	01	08	CONTADOR DE ÁGUA volumétrico SV-RTK, Q3=2,5m3/h, R200, MAP16, DN15mm, ligações roscadas 3/4"-3/4", L=165mm, água fria	ACT	14,00	14,00	
2135	2008/09/05	01	58480	106	03	03	COLUNA PASSIVA PR-12	ACT	171,29	171,29	
2135	2009/10/07	01	63654	106	02	20	CADEIRA FIXA ESTOFADA	ACT	28,46	28,46	
2135	2012/10/17	01	73814	106	02	21	SOFÁ DUPLO EM ESPUMA Cd 02	ACT	65,02	65,02	
2135	2013/10/23	01	76908	106	01	99	POSTE VOLEY GES em alumínio 110mm driça DREL+FDV	ACT	210,70	210,70	
2135	2016/07/14	01	85295	112	03	03	SINAL INDICATIVO 1X08	ACT	153,75	153,75	
2135	2017/09/15	01	90516	117	01	08	CONTADOR DE ÁGUA volumétrico SV-RTK, Q3=2,5m3/h, R200, MAP16, DN15mm, ligações roscadas 3/4"-3/4", L=165mm, água fria com conjunto de peças de ligação	ACT	16,24	16,24	
Total Geral ou a Transportar .....									233.402.377,27	24.469.049,14	257.871.426,41

## MAPA DE INVENTÁRIO

Data : 2021/05/03

Ano : 2020

Pagina: 16

14

## FICHA PATRIMONIAL :

Identificação dos bens							Tipo De Sit.	Valor Patrimonial	Alterações Patrimoniais	Valor Atual	
Numero Ordem	Data de Aquisição	Tipo	Nr.Inv.	Cl.	Tipo	Bem					Descrição
2135	2018/08/29	01	93193	117	01	08	CONTADOR DE ÁGUA volumétrico SV-RTK, Q3=2,5m3/h, R200, MAP16, DN15mm, ligações roscadas 3/4"-3/4", L=165mm, água fria	ACT	14,00	14,00	
2136	2008/09/05	01	58481	106	03	03	COLUNA PASSIVA PR-12	ACT	171,29	171,29	
2136	2009/10/07	01	63655	106	02	20	CADEIRA FIXA ESTOFADA	ACT	28,46	28,46	
2136	2012/10/17	01	73815	106	02	21	SOFÁ DUPLO EM ESPUMA Cd 02	ACT	65,02	65,02	
2136	2013/10/23	01	76909	106	01	99	POSTE VOLEY GES em alumínio 110mm driça DREL+FDV	ACT	210,70	210,70	
2136	2016/07/26	01	85296	107	06	99	EXAUSTOR MEIRELES MET 161X (fração S - bloco 1 - lote 2 - habitação social de Faldejeães em ARCOZELO)	ACT	120,00	120,00	
2136	2017/09/15	01	90517	117	01	08	CONTADOR DE ÁGUA volumétrico SV-RTK, Q3=2,5m3/h, R200, MAP16, DN15mm, ligações roscadas 3/4"-3/4", L=165mm, água fria com conjunto de peças de ligação	ACT	16,24	16,24	
2136	2018/08/29	01	93194	117	01	08	CONTADOR DE ÁGUA volumétrico SV-RTK, Q3=2,5m3/h, R200, MAP16, DN15mm, ligações roscadas 3/4"-3/4", L=165mm, água fria	ACT	14,00	14,00	
2137	2008/09/05	01	58482	106	03	03	COLUNA PASSIVA PR-12	ACT	171,29	171,29	
2137	2009/10/07	01	63656	106	02	20	CADEIRA FIXA ESTOFADA	ACT	28,46	28,46	
2137	2012/10/17	01	73816	106	02	21	SOFÁ DUPLO EM ESPUMA Cd 02	ACT	65,02	65,02	
2137	2013/10/23	01	76910	106	01	18	REDE VOLEY entrançado 3,5mm polietileno	ACT	44,74	44,74	
2137	2016/07/25	01	85297	107	03	03	COLUNA DE ILUMINAÇÃO PÚBLICA TRONCOCÔNICA 4mt util para enterrar galvanizada + caixa coffret (junto à escola de FORNELOS)	ACT	274,29	274,29	
2137	2017/09/15	01	90518	117	01	08	CONTADOR DE ÁGUA volumétrico SV-RTK, Q3=2,5m3/h, R200, MAP16, DN15mm, ligações roscadas 3/4"-3/4", L=165mm, água fria com conjunto de peças de ligação	ACT	16,24	16,24	
2137	2018/08/29	01	93195	117	01	08	CONTADOR DE ÁGUA volumétrico SV-RTK, Q3=2,5m3/h, R200, MAP16, DN15mm, ligações roscadas 3/4"-3/4", L=165mm, água fria	ACT	14,00	14,00	
2138	2008/09/05	01	58483	106	03	03	COLUNA PASSIVA PR-12	ACT	171,29	171,29	
2138	2009/10/07	01	63657	106	02	20	CADEIRA FIXA ESTOFADA	ACT	28,46	28,46	
2138	2012/10/17	01	73817	106	02	21	SOFÁ DUPLO EM ESPUMA Cd 02	ACT	65,02	65,02	
2138	2013/10/23	01	76911	106	01	99	PROTEÇÃO GES para postes voley 11639B/11640B	ACT	136,61	136,61	
2138	2016/07/25	01	85298	107	03	03	COLUNA DE ILUMINAÇÃO PÚBLICA TRONCOCÔNICA 4mt util para enterrar galvanizada + caixa coffret (junto à escola de FORNELOS)	ACT	274,29	274,29	
2138	2017/09/15	01	90519	117	01	08	CONTADOR DE ÁGUA volumétrico SV-RTK, Q3=2,5m3/h, R200, MAP16, DN15mm, ligações roscadas 3/4"-3/4", L=165mm, água fria com conjunto de peças de ligação	ACT	16,24	16,24	
2138	2018/08/29	01	93196	117	01	08	CONTADOR DE ÁGUA volumétrico SV-RTK, Q3=2,5m3/h, R200, MAP16, DN15mm, ligações roscadas 3/4"-3/4", L=165mm, água fria	ACT	14,00	14,00	
2139	2008/09/05	01	58484	106	03	03	COLUNA PASSIVA PR-12	ACT	171,29	171,29	
2139	2009/10/07	01	63658	106	02	20	CADEIRA FIXA ESTOFADA	ACT	28,46	28,46	
2139	2012/10/17	01	73818	106	02	21	SOFÁ DUPLO EM ESPUMA Cd 02	ACT	65,02	65,02	
2139	2013/10/23	01	76912	106	01	99	PROTEÇÃO GES para postes voley 11639B/11640B	ACT	136,61	136,61	
2139	2016/07/25	01	85299	107	03	03	COLUNA DE ILUMINAÇÃO PÚBLICA TRONCOCÔNICA 4mt util para enterrar galvanizada + caixa coffret (junto à escola de FORNELOS)	ACT	274,29	274,29	
Total Geral ou a Transportar .....									233.405.012,60	24.469.049,14	257.874.061,74

## MAPA DE INVENTÁRIO

Data : 2021/05/03

Ano : 2020

Pagina: 16

15

## FICHA PATRIMONIAL :

Identificação dos bens							Tipo De Sit.	Valor Patrimonial	Alterações Patrimoniais	Valor Atual	
Numero Ordem	Data de Aquisição	Tipo	Nr.Inv.	Cl.	Tipo	Bem					Descrição
2139	2017/09/15	01	90520	117	01	08	CONTADOR DE ÁGUA volumétrico SV-RTK, Q3=2,5m3/h, R200, MAP16, DN15mm, ligações roscadas 3/4"-3/4", L=165mm, água fria com conjunto de peças de ligação	ACT	16,24	16,24	
2139	2018/08/29	01	93197	117	01	08	CONTADOR DE ÁGUA volumétrico SV-RTK, Q3=2,5m3/h, R200, MAP16, DN15mm, ligações roscadas 3/4"-3/4", L=165mm, água fria	ACT	14,00	14,00	
2140	2008/09/05	01	58485	106	03	03	COLUNA PASSIVA PR-12	ACT	171,29	171,29	
2140	2009/10/07	01	63659	106	02	20	CADEIRA FIXA ESTOFADA	ACT	28,46	28,46	
2140	2012/10/17	01	73819	106	02	21	CONJUNTO DE 5 BANCOS COM COSTAS E LADOS	ACT	315,09	315,09	
2140	2013/10/23	01	76913	106	01	99	ESCADOTE ARBITRO VOLEY ajustável altura, inclui proteções almofadadas	ACT	731,66	731,66	
2140	2016/07/25	01	85300	107	03	03	COLUNA DE ILUMINAÇÃO PÚBLICA TRONCOCÔNICA 4mt util para enterrar galvanizada + caixa coffret (junto à escola de FORNELOS)	ACT	274,29	274,29	
2140	2017/09/15	01	90521	117	01	08	CONTADOR DE ÁGUA volumétrico SV-RTK, Q3=2,5m3/h, R200, MAP16, DN15mm, ligações roscadas 3/4"-3/4", L=165mm, água fria com conjunto de peças de ligação	ACT	16,24	16,24	
2140	2018/08/29	01	93198	117	01	08	CONTADOR DE ÁGUA volumétrico SV-RTK, Q3=2,5m3/h, R200, MAP16, DN15mm, ligações roscadas 3/4"-3/4", L=165mm, água fria	ACT	14,00	14,00	
2141	2008/09/05	01	58486	106	03	03	COLUNA PASSIVA PR-12	ACT	171,29	171,29	
2141	2009/10/07	01	63660	106	02	20	CADEIRA FIXA ESTOFADA	ACT	28,46	28,46	
2141	2012/10/17	01	73820	106	02	21	CONJUNTO DE 5 BANCOS COM COSTAS E LADOS	ACT	315,09	315,09	
2141	2013/10/23	01	76914	106	01	99	MIRAS + PORTA MIRAS VOLEY do tipo MIKASA ou equivalente aprovadas pela FIVB	ACT	97,25	97,25	
2141	2016/07/26	01	85301	110	04	99	BETONEIRA SIBL BP 330N normal monofasica 2CV	ACT	818,80	818,80	
2141	2017/09/15	01	90522	117	01	08	CONTADOR DE ÁGUA volumétrico SV-RTK, Q3=2,5m3/h, R200, MAP16, DN15mm, ligações roscadas 3/4"-3/4", L=165mm, água fria com conjunto de peças de ligação	ACT	16,24	16,24	
2141	2018/08/29	01	93199	117	01	08	CONTADOR DE ÁGUA volumétrico SV-RTK, Q3=2,5m3/h, R200, MAP16, DN15mm, ligações roscadas 3/4"-3/4", L=165mm, água fria	ACT	14,00	14,00	
2142	2008/09/05	01	58487	106	03	03	COLUNA PASSIVA PR-12	ACT	171,29	171,29	
2142	2009/10/07	01	63661	106	02	20	CADEIRA FIXA ESTOFADA	ACT	28,46	28,46	
2142	2012/10/17	01	73821	106	02	21	CONJUNTO DE 5 BANCOS COM COSTAS E LADOS	ACT	315,09	315,09	
2142	2013/10/23	01	76915	106	01	99	CARRINHO BADMINTON GES "T"	ACT	136,61	136,61	
2142	2016/07/26	01	85302	117	05	01	CONTENTOR verde em polietileno com 240Lts de capacidade 2 rodas tampa	ACT	43,05	43,05	
2142	2017/09/15	01	90523	117	01	08	CONTADOR DE ÁGUA volumétrico SV-RTK, Q3=2,5m3/h, R200, MAP16, DN15mm, ligações roscadas 3/4"-3/4", L=165mm, água fria com conjunto de peças de ligação	ACT	16,24	16,24	
2142	2018/08/29	01	93200	117	01	08	CONTADOR DE ÁGUA volumétrico SV-RTK, Q3=2,5m3/h, R200, MAP16, DN15mm, ligações roscadas 3/4"-3/4", L=165mm, água fria	ACT	14,00	14,00	
2143	2008/09/05	01	58488	106	03	99	PACK COMPLETO MICROFONE PV	ACT	34,65	34,65	
2143	2009/10/07	01	63662	106	02	20	CADEIRA FIXA ESTOFADA	ACT	28,46	28,46	
2143	2012/10/17	01	73822	106	02	21	CONJUNTO DE 5 BANCOS COM COSTAS E LADOS	ACT	315,09	315,09	
2143	2013/10/23	01	76916	106	01	99	CARRINHO BADMINTON GES "T"	ACT	136,61	136,61	
Total Geral ou a Transportar .....									233.409.294,55	24.469.049,14	257.878.343,69

## MAPA DE INVENTÁRIO

## FICHA PATRIMONIAL :

Identificação dos bens							Tipo De Sit.	Valor Patrimonial	Alterações Patrimoniais	Valor Atual	
Numero Ordem	Data de Aquisição	Tipo	Nr.Inv.	Cl.	Tipo	Ben					Descrição
2143	2016/07/26	01	85303	117	05	01	CONTENTOR verde em polietileno com 240Lts de capacidade 2 rodas tampa	ACT	43,05		43,05
2143	2017/09/15	01	90524	117	01	08	CONTADOR DE ÁGUA volumétrico SV-RTK, Q3=2,5m3/h, R200, MAP16, DN15mm, ligações roscadas 3/4"-3/4", L=165mm, água fria com conjunto de peças de ligação	ACT	16,24		16,24
2143	2018/08/29	01	93201	117	01	08	CONTADOR DE ÁGUA volumétrico SV-RTK, Q3=2,5m3/h, R200, MAP16, DN15mm, ligações roscadas 3/4"-3/4", L=165mm, água fria	ACT	14,00		14,00
2144	2008/09/05	01	58489	106	03	99	PACK COMPLETO MICROFONE PV	ACT	34,65		34,65
2144	2009/10/07	01	63663	106	02	20	CADEIRA FIXA ESTOFADA	ACT	28,46		28,46
2144	2012/10/17	01	73823	106	02	21	CONJUNTO DE 5 BANCOS COM COSTAS E LADOS	ACT	315,09		315,09
2144	2013/10/23	01	76917	106	01	99	CARRINHO BADMINTON GES "T"	ACT	136,61		136,61
2144	2016/07/26	01	85304	117	05	01	CONTENTOR verde em polietileno com 240Lts de capacidade 2 rodas tampa	ACT	43,05		43,05
2144	2017/09/15	01	90525	117	01	08	CONTADOR DE ÁGUA volumétrico SV-RTK, Q3=2,5m3/h, R200, MAP16, DN15mm, ligações roscadas 3/4"-3/4", L=165mm, água fria com conjunto de peças de ligação	ACT	16,24		16,24
2144	2018/08/29	01	93202	117	01	08	CONTADOR DE ÁGUA volumétrico SV-RTK, Q3=2,5m3/h, R200, MAP16, DN15mm, ligações roscadas 3/4"-3/4", L=165mm, água fria	ACT	14,00		14,00
2145	2008/09/05	01	58490	106	03	99	LEITOR CD DUPLO CDN22/MK4	ACT	368,58		368,58
2145	2009/10/07	01	63664	106	02	20	CADEIRA FIXA ESTOFADA	ACT	28,46		28,46
2145	2012/10/17	01	73824	106	02	21	CONJUNTO DE 5 BANCOS COM COSTAS E LADOS	ACT	315,09		315,09
2145	2013/10/23	01	76918	106	01	99	CARRINHO BADMINTON GES "T"	ACT	136,61		136,61
2145	2016/07/26	01	85305	117	05	01	CONTENTOR verde em polietileno com 240Lts de capacidade 2 rodas tampa	ACT	43,05		43,05
2145	2017/09/15	01	90526	117	01	08	CONTADOR DE ÁGUA volumétrico SV-RTK, Q3=2,5m3/h, R200, MAP16, DN15mm, ligações roscadas 3/4"-3/4", L=165mm, água fria com conjunto de peças de ligação	ACT	16,24		16,24
2145	2018/08/29	01	93203	117	01	08	CONTADOR DE ÁGUA volumétrico SV-RTK, Q3=2,5m3/h, R200, MAP16, DN15mm, ligações roscadas 3/4"-3/4", L=165mm, água fria	ACT	14,00		14,00
2146	2008/10/06	01	58491	112	03	99	MARCO MIRIAMETRICO "AV. DA GUINE/LARGO DA GUINE"	ACT	356,40		356,40
2146	2009/10/07	01	63665	106	02	20	CADEIRA FIXA ESTOFADA	ACT	28,46		28,46
2146	2012/10/17	01	73825	106	02	21	FOGÃO (CASA DAS BONECAS)	ACT	77,20		77,20
2146	2013/10/23	01	76919	106	01	18	REDE BADMINTON nylon	ACT	24,54		24,54
2146	2016/07/26	01	85306	117	05	01	CONTENTOR verde em polietileno com 240Lts de capacidade 2 rodas tampa	ACT	43,05		43,05
2146	2017/09/15	01	90527	117	01	08	CONTADOR DE ÁGUA volumétrico SV-RTK, Q3=2,5m3/h, R200, MAP16, DN15mm, ligações roscadas 3/4"-3/4", L=165mm, água fria com conjunto de peças de ligação	ACT	16,24		16,24
2146	2018/08/29	01	93204	117	01	08	CONTADOR DE ÁGUA volumétrico SV-RTK, Q3=2,5m3/h, R200, MAP16, DN15mm, ligações roscadas 3/4"-3/4", L=165mm, água fria	ACT	14,00		14,00
2147	2008/10/06	01	58492	112	03	99	MARCO MIRIAMETRICO "AV. BOMBEIROS VOLUNTARIOS/RUA CABO VERDE"	ACT	356,40		356,40
2147	2009/10/07	01	63666	106	02	20	CADEIRA FIXA ESTOFADA	ACT	28,46		28,46
2147	2012/10/17	01	73826	106	02	21	FOGÃO (CASA DAS BONECAS)	ACT	77,20		77,20
2147	2013/10/23	01	76920	106	01	18	REDE BADMINTON nylon	ACT	24,54		24,54
Total Geral ou a Transportar .....									233.411.924,46	24.469.049,14	257.880.973,60

## MAPA DE INVENTÁRIO

Data : 2021/05/03

Ano : 2020

Pagina: 16

17

## FICHA PATRIMONIAL :

Identificação dos bens							Tipo De Sit.	Valor Patrimonial	Alterações Patrimoniais	Valor Atual
Numero Ordem	Data de Aquisição	Tipo	Nr.Inv.	Cl.	Tipo	Bem				
2147	2016/07/26	01	85307	117	05	01	CONTENTOR verde em polietileno com 240Lts de capacidade 2 rodas tampa	ACT	43,05	43,05
2147	2017/09/15	01	90528	117	01	08	CONTADOR DE ÁGUA volumétrico SV-RTK, Q3=2,5m3/h, R200, MAP16, DN15mm, ligações roscadas 3/4"-3/4", L=165mm, água fria com conjunto de peças de ligação	ACT	16,24	16,24
2147	2018/08/29	01	93205	117	01	08	CONTADOR DE ÁGUA volumétrico SV-RTK, Q3=2,5m3/h, R200, MAP16, DN15mm, ligações roscadas 3/4"-3/4", L=165mm, água fria	ACT	14,00	14,00
2148	2008/10/06	01	58493	112	03	99	MARCO MIRIAMETRICO "RUA QUINTA DO ABADE/RUA DE ANGOLA/E.N.201"	ACT	356,40	356,40
2148	2009/10/07	01	63667	106	02	20	CADEIRA FIXA ESTOFADA	ACT	28,46	28,46
2148	2012/10/17	01	73827	106	02	21	FOGÃO (CASA DAS BONECAS)	ACT	77,20	77,20
2148	2013/10/23	01	76921	106	01	99	CORTINA SEPARADOR DE CAMPO DE JOGOS 2400x2500 em pano cru, inclui sistema de sustentação e recolha lateral	ACT	722,40	722,40
2148	2016/07/26	01	85308	117	05	01	CONTENTOR verde em polietileno com 240Lts de capacidade 2 rodas tampa	ACT	43,05	43,05
2148	2017/09/15	01	90529	117	01	08	CONTADOR DE ÁGUA volumétrico SV-RTK, Q3=2,5m3/h, R200, MAP16, DN15mm, ligações roscadas 3/4"-3/4", L=165mm, água fria com conjunto de peças de ligação	ACT	16,24	16,24
2148	2018/08/29	01	93206	117	01	08	CONTADOR DE ÁGUA volumétrico SV-RTK, Q3=2,5m3/h, R200, MAP16, DN15mm, ligações roscadas 3/4"-3/4", L=165mm, água fria	ACT	14,00	14,00
2149	2008/10/06	01	58494	112	03	99	MARCO MIRIAMETRICO "PRACETA DE MACAU/RUA QUINTA DO ABADE"	ACT	356,40	356,40
2149	2009/10/07	01	63668	106	02	20	CADEIRA FIXA ESTOFADA	ACT	28,46	28,46
2149	2012/10/17	01	73828	106	02	21	FOGÃO (CASA DAS BONECAS)	ACT	77,20	77,20
2149	2013/10/23	01	76922	106	01	05	BANCO SUECO em madeira de mogno envernizada com trave de iniciação 3m	ACT	268,58	268,58
2149	2016/07/26	01	85309	117	05	01	CONTENTOR verde em polietileno com 240Lts de capacidade 2 rodas tampa	ACT	43,05	43,05
2149	2017/09/15	01	90530	117	01	08	CONTADOR DE ÁGUA volumétrico SV-RTK, Q3=2,5m3/h, R200, MAP16, DN15mm, ligações roscadas 3/4"-3/4", L=165mm, água fria com conjunto de peças de ligação	ACT	16,24	16,24
2149	2018/08/29	01	93207	117	01	08	CONTADOR DE ÁGUA volumétrico SV-RTK, Q3=2,5m3/h, R200, MAP16, DN15mm, ligações roscadas 3/4"-3/4", L=165mm, água fria	ACT	14,00	14,00
2150	2008/10/06	01	58495	112	03	99	MARCO MIRIAMETRICO "EDIFICIO DA PRACA DE GOA/AV. DO BRASIL"	ACT	356,40	356,40
2150	2009/10/07	01	63669	106	02	20	CADEIRA FIXA ESTOFADA	ACT	28,46	28,46
2150	2012/10/17	01	73829	106	02	21	FOGÃO (CASA DAS BONECAS)	ACT	77,20	77,20
2150	2013/10/23	01	76923	106	01	05	BANCO SUECO em madeira de mogno envernizada com trave de iniciação 3m	ACT	268,58	268,58
2150	2016/07/26	01	85310	117	05	01	CONTENTOR verde em polietileno com 240Lts de capacidade 2 rodas tampa	ACT	43,05	43,05
2150	2017/09/15	01	90531	117	01	08	CONTADOR DE ÁGUA volumétrico SV-RTK, Q3=2,5m3/h, R200, MAP16, DN15mm, ligações roscadas 3/4"-3/4", L=165mm, água fria com conjunto de peças de ligação	ACT	16,24	16,24
Total Geral ou a Transportar .....								233.414.849,36	24.469.049,14	257.883.898,50

## FICHA PATRIMONIAL :

Identificação dos bens							Tipo De Sit.	Valor Patrimonial	Alterações Patrimoniais	Valor Atual	
Numero Ordem	Data de Aquisição	Tipo	Nr.Inv.	Cl.	Tipo	Bem					Descrição
2150	2018/08/29	01	93208	117	01	08	CONTADOR DE ÁGUA volumétrico SV-RTK, Q3=2,5m3/h, R200, MAP16, DN15mm, ligações roscadas 3/4"-3/4", L=165mm, água fria	ACT	14,00		14,00
2151	2008/10/06	01	58496	112	03	99	MARCO MIRIAMETRICO "RUA SR. DA PAZ/RUA GENERAL NORTON DE MATOS"	ACT	356,40		356,40
2151	2012/10/17	01	73830	106	02	21	FOGÃO (CASA DAS BONECAS)	ACT	77,20		77,20
2151	2013/10/23	01	76924	106	01	06	PARALELAS MISTAS com carro do tipo GIMNOVA, com banzo em madeira secção oval comprimento 3500, com barra alta regulável entre 1,65m e 2,30m, barra baixa regulável entre 1,35m e 2,00m	ACT	2.167,20		2.167,20
2151	2016/07/26	01	85311	117	05	01	CONTENTOR verde em polietileno com 240Lts de capacidade 2 rodas tampa	ACT	43,05		43,05
2151	2017/09/15	01	90532	117	01	08	CONTADOR DE ÁGUA volumétrico SV-RTK, Q3=2,5m3/h, R200, MAP16, DN15mm, ligações roscadas 3/4"-3/4", L=165mm, água fria com conjunto de peças de ligação	ACT	16,24		16,24
2151	2018/08/29	01	93209	117	01	08	CONTADOR DE ÁGUA volumétrico SV-RTK, Q3=2,5m3/h, R200, MAP16, DN15mm, ligações roscadas 3/4"-3/4", L=165mm, água fria	ACT	14,00		14,00
2152	2008/10/06	01	58497	112	03	99	MARCO MIRIAMETRICO "RUA CONDE DE AURORA/RUA SR. DA PAZ"	ACT	356,40		356,40
2152	2009/10/07	01	63671	106	02	20	CADEIRA DE ADULTO 44CM	ACT	17,20		17,20
2152	2012/10/17	01	73831	106	02	21	BANCA DE COZINHA (CASA DAS BONECAS)	ACT	100,57		100,57
2152	2016/07/26	01	85312	117	05	01	CONTENTOR verde em polietileno com 240Lts de capacidade 2 rodas tampa	ACT	43,05		43,05
2152	2017/09/15	01	90533	117	01	08	CONTADOR DE ÁGUA volumétrico SV-RTK, Q3=2,5m3/h, R200, MAP16, DN15mm, ligações roscadas 3/4"-3/4", L=165mm, água fria com conjunto de peças de ligação	ACT	16,24		16,24
2152	2018/08/29	01	93210	117	01	08	CONTADOR DE ÁGUA volumétrico SV-RTK, Q3=2,5m3/h, R200, MAP16, DN15mm, ligações roscadas 3/4"-3/4", L=165mm, água fria	ACT	14,00		14,00
2153	2008/10/06	01	58498	112	03	99	MARCO MIRIAMETRICO "RUA AGOSTINHO JOSE TAVEIRA/RUA CONDE DE AURORA"	ACT	356,40		356,40
2153	2009/10/07	01	63672	106	02	20	CADEIRA DE ADULTO 44CM	ACT	17,20		17,20
2153	2012/10/17	01	73832	106	02	21	BANCA DE COZINHA (CASA DAS BONECAS)	ACT	100,57		100,57
2153	2013/10/23	01	76926	106	01	06	BARRA FIXA do tipo "GIMNOVA", fixa ao solo com sistema de cabos de aço, através de manga omnidirecionais, ajustável entre 0,95m e 2,75m	ACT	1.014,14		1.014,14
2153	2016/07/26	01	85313	117	05	01	CONTENTOR verde em polietileno com 240Lts de capacidade 2 rodas tampa	ACT	43,05		43,05
2153	2017/09/15	01	90534	117	01	08	CONTADOR DE ÁGUA volumétrico SV-RTK, Q3=2,5m3/h, R200, MAP16, DN15mm, ligações roscadas 3/4"-3/4", L=165mm, água fria com conjunto de peças de ligação	ACT	16,24		16,24
2153	2018/08/29	01	93211	117	01	08	CONTADOR DE ÁGUA volumétrico SV-RTK, Q3=2,5m3/h, R200, MAP16, DN15mm, ligações roscadas 3/4"-3/4", L=165mm, água fria	ACT	14,00		14,00
2154	2008/10/06	01	58499	112	03	99	MARCO MIRIAMETRICO "RUA SALVATO FEIJO/VIA D. PEDRO"	ACT	356,40		356,40
2154	2009/10/07	01	63673	106	02	20	CADEIRA DE ADULTO 44CM	ACT	17,20		17,20
2154	2012/10/17	01	73833	106	02	21	BANCA DE COZINHA (CASA DAS BONECAS)	ACT	100,57		100,57
2154	2013/10/23	01	76927	106	01	06	ESPALDAR com corpo duplo em mogno envernizado, inclui ovóides 3000x1600	ACT	319,53		319,53
Total Geral ou a Transportar .....									233.420.440,21	24.469.049,14	257.889.489,35



## FICHA PATRIMONIAL :

Identificação dos bens							Tipo De Sit.	Valor Patrimonial	Alterações Patrimoniais	Valor Atual	
Numero Ordem	Data de Aquisição	Tipo	Nr.Inv.	Cl.	Tipo	Bem					Descrição
2154	2016/08/24	01	85314	118	05	04	PLACA INOX com inscrições alusivas ao Beato Francisco Pacheco colocada junto à casa da "Quinta de Barrô" na freguesia da CORRELHÃ	ACT	1.703,55		1.703,55
2154	2017/09/15	01	90535	117	01	08	CONTADOR DE ÁGUA volumétrico SV-RTK, Q3=2,5m3/h, R200, MAP16, DN15mm, ligações roscadas 3/4"-3/4", L=165mm, água fria com conjunto de peças de ligação	ACT	16,24		16,24
2154	2018/08/29	01	93212	117	01	08	CONTADOR DE ÁGUA volumétrico SV-RTK, Q3=2,5m3/h, R200, MAP16, DN15mm, ligações roscadas 3/4"-3/4", L=165mm, água fria	ACT	14,00		14,00
2155	2008/10/06	01	58500	112	03	99	MARCO MIRIAMETRICO "RUA JOAO MARCOS/RUA SALVATO FELJO"	ACT	356,40		356,40
2155	2009/10/07	01	63674	106	02	20	CADEIRA DE ADULTO 44CM	ACT	17,20		17,20
2155	2012/10/17	01	73834	106	02	21	BANCA DE COZINHA (CASA DAS BONECAS)	ACT	100,57		100,57
2155	2013/10/23	01	76928	106	01	06	ESPALDAR com corpo duplo em mogno envernizado, inclui ovóides 3000x1600	ACT	319,53		319,53
2155	2016/08/23	01	85315	118	05	04	PLACA INOX 40x30cm com texto gravado	ACT	206,64		206,64
2155	2017/09/15	01	90536	117	01	08	CONTADOR DE ÁGUA volumétrico SV-RTK, Q3=2,5m3/h, R200, MAP16, DN15mm, ligações roscadas 3/4"-3/4", L=165mm, água fria com conjunto de peças de ligação	ACT	16,24		16,24
2155	2018/08/29	01	93213	117	01	08	CONTADOR DE ÁGUA volumétrico SV-RTK, Q3=2,5m3/h, R200, MAP16, DN15mm, ligações roscadas 3/4"-3/4", L=165mm, água fria	ACT	14,00		14,00
2156	2008/10/06	01	58501	112	03	99	MARCO MIRIAMETRICO "RUA MERCEDES DE CASTRO FELJO/RUA JOAO MARCOS"	ACT	356,40		356,40
2156	2009/10/07	01	63675	106	02	20	CADEIRA DE ADULTO 44CM	ACT	17,20		17,20
2156	2012/10/17	01	73835	106	02	21	BANCA DE COZINHA (CASA DAS BONECAS)	ACT	100,57		100,57
2156	2013/10/23	01	76929	106	01	99	BOLA DE FUTEBOL DE CINCO "FUTSAL" do tipo "MIKASA c.s.c. FPF homologada pela F.P.Futsal	ACT	15,75		15,75
2156	2016/08/25	01	85316	118	05	04	PLACA INOX gravada 40x25cm colocada no Largo da Igreja na freguesia de FONTÃO	ACT	193,11		193,11
2156	2017/09/15	01	90537	117	01	08	CONTADOR DE ÁGUA volumétrico SV-RTK, Q3=2,5m3/h, R200, MAP16, DN15mm, ligações roscadas 3/4"-3/4", L=165mm, água fria com conjunto de peças de ligação	ACT	16,24		16,24
2156	2018/08/29	01	93214	117	01	08	CONTADOR DE ÁGUA volumétrico SV-RTK, Q3=2,5m3/h, R200, MAP16, DN15mm, ligações roscadas 3/4"-3/4", L=165mm, água fria	ACT	14,00		14,00
2157	2008/10/06	01	58502	112	03	99	MARCO MIRIAMETRICO "RUA S. TOME E PRINCIPE/AV. BOMBEIROS VOLUNTARIOS"	ACT	356,40		356,40
2157	2009/10/07	01	63676	106	02	20	CADEIRA DE ADULTO 44CM	ACT	17,20		17,20
2157	2012/10/17	01	73836	106	02	21	BANCA DE COZINHA (CASA DAS BONECAS)	ACT	100,57		100,57
2157	2013/10/23	01	76930	106	01	99	BOLA DE FUTEBOL DE CINCO "FUTSAL" do tipo "MIKASA c.s.c. FPF homologada pela F.P.Futsal	ACT	15,75		15,75
2157	2016/08/12	01	85317	118	05	04	PLACA INOX 150x150x2mm gravada e esmaltada	ACT	44,28		44,28
2157	2017/09/15	01	90538	117	01	08	CONTADOR DE ÁGUA volumétrico SV-RTK, Q3=2,5m3/h, R200, MAP16, DN15mm, ligações roscadas 3/4"-3/4", L=165mm, água fria com conjunto de peças de ligação	ACT	16,24		16,24
2157	2018/08/29	01	93215	117	01	08	CONTADOR DE ÁGUA volumétrico SV-RTK, Q3=2,5m3/h, R200, MAP16, DN15mm, ligações roscadas 3/4"-3/4", L=165mm, água fria	ACT	14,00		14,00
Total Geral ou a Transportar .....									233.424.482,29	24.469.049,14	257.893.531,43

## MAPA DE INVENTÁRIO

Data : 2021/05/03

Ano : 2020

Pagina: 16

20

## FICHA PATRIMONIAL :

Identificação dos bens							Tipo De Sit.	Valor Patrimonial	Alterações Patrimoniais	Valor Atual	
Numero Ordem	Data de Aquisição	Tipo	Nr.Inv.	Cl.	Tipo	Ben					Descrição
2158	2008/10/06	01	58503	112	03	99	MARCO MIRIAMETRICO "RUA DE MOCAMBIQUE/RUA DE S. TOME E PRINCIPE"	ACT	356,40		356,40
2158	2009/10/07	01	63677	106	02	20	CADEIRA DE ADULTO 44CM	ACT	17,20		17,20
2158	2012/10/17	01	73837	106	02	21	LOUCEIRO (CASA DAS BONECAS)	ACT	105,66		105,66
2158	2013/10/23	01	76931	106	01	99	BOLA DE FUTEBOL DE CINCO "FUTSAL" do tipo "MIKASA c.s.c. PPF homologada pela F.P.Futsal	ACT	15,75		15,75
2158	2016/08/12	01	85318	118	05	04	PLACA INOX 150x150x2mm gravada e esmaltada	ACT	44,28		44,28
2158	2017/09/15	01	90539	117	01	08	CONTADOR DE ÁGUA volumétrico SV-RTK, Q3=2,5m3/h, R200, MAP16, DN15mm, ligações roscadas 3/4"-3/4", L=165mm, água fria com conjunto de peças de ligação	ACT	16,24		16,24
2158	2018/08/29	01	93216	117	01	08	CONTADOR DE ÁGUA volumétrico SV-RTK, Q3=2,5m3/h, R200, MAP16, DN15mm, ligações roscadas 3/4"-3/4", L=165mm, água fria	ACT	14,00		14,00
2159	2008/10/06	01	58504	112	03	99	MARCO MIRIAMETRICO "AV. DO BRASIL/AV. BOMBEIROS VOLUNTARIOS"	ACT	356,40		356,40
2159	2009/10/07	01	63678	106	02	20	CADEIRA DE ADULTO 44CM	ACT	17,20		17,20
2159	2012/10/17	01	73838	106	02	21	LOUCEIRO (CASA DAS BONECAS)	ACT	105,66		105,66
2159	2013/10/23	01	76932	106	01	99	BOLA DE FUTEBOL DE CINCO "FUTSAL" do tipo "MIKASA c.s.c. PPF homologada pela F.P.Futsal	ACT	15,75		15,75
2159	2016/08/12	01	85319	118	05	04	PLACA INOX 150x150x2mm gravada e esmaltada	ACT	44,28		44,28
2159	2017/09/15	01	90540	117	01	08	CONTADOR DE ÁGUA volumétrico SV-RTK, Q3=2,5m3/h, R200, MAP16, DN15mm, ligações roscadas 3/4"-3/4", L=165mm, água fria com conjunto de peças de ligação	ACT	16,24		16,24
2159	2018/08/29	01	93217	117	01	08	CONTADOR DE ÁGUA volumétrico SV-RTK, Q3=2,5m3/h, R200, MAP16, DN15mm, ligações roscadas 3/4"-3/4", L=165mm, água fria	ACT	14,00		14,00
2160	2008/10/06	01	58505	112	03	99	MARCO MIRIAMETRICO "AV. CENTRAL DE CAMIONAGEM/AV. BOMBEIROS VOLUNTARIOS"	ACT	356,40		356,40
2160	2009/10/07	01	63679	106	02	20	CADEIRA DE ADULTO 44CM	ACT	17,20		17,20
2160	2012/10/17	01	73839	106	02	21	LOUCEIRO (CASA DAS BONECAS)	ACT	105,66		105,66
2160	2013/10/23	01	76933	106	01	99	BOLA DE FUTEBOL DE CINCO "FUTSAL" do tipo "MIKASA c.s.c. PPF homologada pela F.P.Futsal	ACT	15,75		15,75
2160	2016/08/12	01	85320	118	05	04	PLACA INOX 150x150x2mm gravada e esmaltada	ACT	44,28		44,28
2160	2017/09/15	01	90541	117	01	08	CONTADOR DE ÁGUA volumétrico SV-RTK, Q3=2,5m3/h, R200, MAP16, DN15mm, ligações roscadas 3/4"-3/4", L=165mm, água fria com conjunto de peças de ligação	ACT	16,24		16,24
2160	2018/08/29	01	93218	117	01	08	CONTADOR DE ÁGUA volumétrico SV-RTK, Q3=2,5m3/h, R200, MAP16, DN15mm, ligações roscadas 3/4"-3/4", L=165mm, água fria	ACT	14,00		14,00
2161	2008/10/08	01	58506	107	08	99	CARRO LIMPEZA COM ESPREMEDOR	ACT	142,56		142,56
2161	2009/10/07	01	63680	106	02	20	CADEIRA DE ADULTO 44CM	ACT	17,20		17,20
2161	2012/10/17	01	73840	106	02	21	LOUCEIRO (CASA DAS BONECAS)	ACT	105,66		105,66
2161	2013/10/23	01	76934	106	01	99	BOLA DE VOLEIBOL do tipo "T5 MIKASA c.s.c. FIVB homologada pela F.P.Voleibol	ACT	30,47		30,47
2161	2016/08/12	01	85321	118	05	04	PLACA INOX 150x150x2mm gravada e esmaltada	ACT	44,28		44,28
2161	2017/09/15	01	90542	117	01	08	CONTADOR DE ÁGUA volumétrico SV-RTK, Q3=2,5m3/h, R200, MAP16, DN15mm, ligações roscadas 3/4"-3/4", L=165mm, água fria com conjunto de peças de ligação	ACT	16,24		16,24
Total Geral ou a Transportar .....									233.426.547,29	24.469.049,14	257.895.596,43

## FICHA PATRIMONIAL :

Identificação dos bens							Tipo De Sit.	Valor Patrimonial	Alterações Patrimoniais	Valor Atual	
Numero Ordem	Data de Aquisição	Tipo	Nr.Inv.	Cl.	Tipo	Bem					Descrição
2161	2018/08/29	01	93219	117	01	08	CONTADOR DE ÁGUA volumétrico SV-RTK, Q3=2,5m3/h, R200, MAP16, DN15mm, ligações roscadas 3/4"-3/4", L=165mm, água fria	ACT	14,00	14,00	
2162	2008/09/18	01	58507	112	04	99	BOIA CIRCULAR COM RETENIDA 36MT	ACT	51,60	51,60	
2162	2009/10/07	01	63681	106	02	20	CADEIRA DE ADULTO 44CM	ACT	17,20	17,20	
2162	2012/10/17	01	73841	106	02	21	LOUCEIRO (CASA DAS BONECAS)	ACT	105,66	105,66	
2162	2013/10/23	01	76935	106	01	99	BOIA DE VOLEIBOL do tipo "T*5 MIKASA c.s.c. FIVB homologada pela F.P.Voleibol	ACT	30,47	30,47	
2162	2016/08/12	01	85322	118	05	04	PLACA INOX 150x150x2mm gravada e esmaltada	ACT	44,28	44,28	
2162	2017/09/15	01	90543	117	01	08	CONTADOR DE ÁGUA volumétrico SV-RTK, Q3=2,5m3/h, R200, MAP16, DN15mm, ligações roscadas 3/4"-3/4", L=165mm, água fria com conjunto de peças de ligação	ACT	16,24	16,24	
2162	2018/08/29	01	93220	117	01	08	CONTADOR DE ÁGUA volumétrico SV-RTK, Q3=2,5m3/h, R200, MAP16, DN15mm, ligações roscadas 3/4"-3/4", L=165mm, água fria	ACT	14,00	14,00	
2163	2008/09/18	01	58508	112	04	99	VARA DE SALVAMENTO	ACT	108,15	108,15	
2163	2009/10/07	01	63682	106	02	20	CADEIRA DE ADULTO 44CM	ACT	17,20	17,20	
2163	2012/10/17	01	73842	106	02	21	LOUCEIRO (CASA DAS BONECAS)	ACT	105,66	105,66	
2163	2013/10/23	01	76936	106	01	99	BOIA DE VOLEIBOL do tipo "T*5 MIKASA c.s.c. FIVB homologada pela F.P.Voleibol	ACT	30,47	30,47	
2163	2016/08/12	01	85323	118	05	04	PLACA INOX 150x150x2mm gravada e esmaltada	ACT	44,28	44,28	
2163	2017/09/15	01	90544	117	01	08	CONTADOR DE ÁGUA volumétrico SV-RTK, Q3=2,5m3/h, R200, MAP16, DN15mm, ligações roscadas 3/4"-3/4", L=165mm, água fria com conjunto de peças de ligação	ACT	16,24	16,24	
2163	2018/08/29	01	93221	117	01	08	CONTADOR DE ÁGUA volumétrico SV-RTK, Q3=2,5m3/h, R200, MAP16, DN15mm, ligações roscadas 3/4"-3/4", L=165mm, água fria	ACT	14,00	14,00	
2164	2009/10/07	01	63683	106	02	20	CADEIRA DE ADULTO 44CM	ACT	17,20	17,20	
2164	2012/10/17	01	73843	106	02	21	FRIGORÍFICO (CASA DAS BONECAS)	ACT	71,11	71,11	
2164	2013/10/23	01	76937	106	01	99	BOIA DE VOLEIBOL do tipo "T*5 MIKASA c.s.c. FIVB homologada pela F.P.Voleibol	ACT	30,47	30,47	
2164	2016/08/12	01	85324	118	05	04	PLACA INOX 150x150x2mm gravada e esmaltada	ACT	44,28	44,28	
2164	2017/09/15	01	90545	117	01	08	CONTADOR DE ÁGUA volumétrico SV-RTK, Q3=2,5m3/h, R200, MAP16, DN15mm, ligações roscadas 3/4"-3/4", L=165mm, água fria com conjunto de peças de ligação	ACT	16,24	16,24	
2164	2018/08/29	01	93222	117	01	08	CONTADOR DE ÁGUA volumétrico SV-RTK, Q3=2,5m3/h, R200, MAP16, DN15mm, ligações roscadas 3/4"-3/4", L=165mm, água fria	ACT	14,00	14,00	
2165	2009/10/07	01	63684	106	02	20	CADEIRA DE ADULTO 44CM	ACT	17,20	17,20	
2165	2012/10/17	01	73844	106	02	21	FRIGORÍFICO (CASA DAS BONECAS)	ACT	71,11	71,11	
2165	2013/10/23	01	76938	106	01	99	BOIA DE VOLEIBOL do tipo "T*5 MIKASA c.s.c. FIVB homologada pela F.P.Voleibol	ACT	30,47	30,47	
2165	2016/08/12	01	85325	118	05	04	PLACA INOX 2000x2000x5mm recortada	ACT	2.127,90	2.127,90	
2165	2017/09/15	01	90546	117	01	08	CONTADOR DE ÁGUA volumétrico SV-RTK, Q3=2,5m3/h, R200, MAP16, DN15mm, ligações roscadas 3/4"-3/4", L=165mm, água fria com conjunto de peças de ligação	ACT	16,24	16,24	
2165	2018/08/29	01	93223	117	01	08	CONTADOR DE ÁGUA volumétrico SV-RTK, Q3=2,5m3/h, R200, MAP16, DN15mm, ligações roscadas 3/4"-3/4", L=165mm, água fria	ACT	14,00	14,00	
Total Geral ou a Transportar .....									233.429.646,96	24.469.049,14	257.898.696,10

## MAPA DE INVENTÁRIO

Data : 2021/05/03

Ano : 2020

Pagina: 16

22

## FICHA PATRIMONIAL :

Identificação dos bens							Tipo De Sit.	Valor Patrimonial	Alterações Patrimoniais	Valor Atual	
Numero Ordem	Data de Aquisição	Tipo	Nr.Inv.	Cl.	Tipo	Bem					Descrição
2166	2008/10/10	01	58511	205	01	01	VEÍCULO ULTRA LIGEIRO ELÉCTRICO GEM MATRÍCULA: 25-GJ-88	ACT	12.962,15		12.962,15
2166	2009/10/07	01	63685	106	02	20	CADEIRA DE ADULTO 44CM	ACT	17,20		17,20
2166	2012/10/17	01	73845	106	02	21	FRIGORÍFICO (CASA DAS BONECAS)	ACT	71,11		71,11
2166	2013/10/23	01	76939	106	01	99	BOLA DE ANDEBOL do tipo "T*2 MIKASA c.s.c. IHF Team Stream	ACT	17,60		17,60
2166	2016/08/12	01	85326	118	05	04	PLACA INOX 450x450x3mm recortada, gravada e esmaltada	ACT	393,60		393,60
2166	2017/09/15	01	90547	117	01	08	CONTADOR DE ÁGUA volumétrico SV-RTK, Q3=2,5m3/h, R200, MAP16, DN15mm, ligações roscadas 3/4"-3/4", L=165mm, água fria com conjunto de peças de ligação	ACT	16,24		16,24
2166	2018/08/29	01	93224	117	01	08	CONTADOR DE ÁGUA volumétrico SV-RTK, Q3=2,5m3/h, R200, MAP16, DN15mm, ligações roscadas 3/4"-3/4", L=165mm, água fria	ACT	14,00		14,00
2167	2009/10/07	01	63686	106	02	20	CADEIRA DE ADULTO 44CM	ACT	17,20		17,20
2167	2012/10/17	01	73846	106	02	21	FRIGORÍFICO (CASA DAS BONECAS)	ACT	71,11		71,11
2167	2013/10/23	01	76940	106	01	99	BOLA DE ANDEBOL do tipo "T*2 MIKASA c.s.c. IHF Team Stream"	ACT	17,60		17,60
2167	2016/09/26	01	85327	101	01	02	COMPUTADOR PC Intel Core I3 4170 SK 1150 (DI)	ACT	564,57		564,57
2167	2017/09/15	01	90548	117	01	08	CONTADOR DE ÁGUA volumétrico SV-RTK, Q3=2,5m3/h, R200, MAP16, DN15mm, ligações roscadas 3/4"-3/4", L=165mm, água fria com conjunto de peças de ligação	ACT	16,24		16,24
2167	2018/08/29	01	93225	117	01	08	CONTADOR DE ÁGUA volumétrico SV-RTK, Q3=2,5m3/h, R200, MAP16, DN15mm, ligações roscadas 3/4"-3/4", L=165mm, água fria	ACT	14,00		14,00
2168	2009/10/07	01	63687	106	02	20	CADEIRA DE ADULTO 44CM	ACT	17,20		17,20
2168	2012/10/17	01	73847	106	02	21	FRIGORÍFICO (CASA DAS BONECAS)	ACT	71,11		71,11
2168	2013/10/23	01	76941	106	01	99	BOLA DE ANDEBOL do tipo "T*2 MIKASA c.s.c. IHF Team Stream"	ACT	17,60		17,60
2168	2016/09/26	01	85328	101	01	13	MONITOR ASUS 23" TFT VX239H-W	ACT	197,61		197,61
2168	2017/09/15	01	90549	117	01	08	CONTADOR DE ÁGUA volumétrico SV-RTK, Q3=2,5m3/h, R200, MAP16, DN15mm, ligações roscadas 3/4"-3/4", L=165mm, água fria com conjunto de peças de ligação	ACT	16,24		16,24
2168	2018/08/29	01	93226	117	01	08	CONTADOR DE ÁGUA volumétrico SV-RTK, Q3=2,5m3/h, R200, MAP16, DN15mm, ligações roscadas 3/4"-3/4", L=165mm, água fria	ACT	14,00		14,00
2169	2009/10/07	01	63688	106	02	20	CADEIRA DE ADULTO 44CM	ACT	17,20		17,20
2169	2012/10/17	01	73848	106	02	21	FRIGORÍFICO (CASA DAS BONECAS)	ACT	71,11		71,11
2169	2013/10/23	01	76942	106	01	99	BOLA DE ANDEBOL do tipo "T*2 MIKASA c.s.c. IHF Team Stream"	ACT	17,60		17,60
2169	2016/09/26	01	85329	101	02	03	OFFICE 2016 Home & Business	ACT	257,14		257,14
2169	2017/09/15	01	90550	117	01	08	CONTADOR DE ÁGUA volumétrico SV-RTK, Q3=2,5m3/h, R200, MAP16, DN15mm, ligações roscadas 3/4"-3/4", L=165mm, água fria com conjunto de peças de ligação	ACT	16,24		16,24
2169	2018/08/29	01	93227	117	01	08	CONTADOR DE ÁGUA volumétrico SV-RTK, Q3=2,5m3/h, R200, MAP16, DN15mm, ligações roscadas 3/4"-3/4", L=165mm, água fria	ACT	14,00		14,00
2170	2009/10/07	01	63689	106	02	20	CADEIRA DE ADULTO 44CM	ACT	17,20		17,20
2170	2012/10/17	01	73849	106	02	21	TEATRO DE FANTOCHES	ACT	142,22		142,22
2170	2013/10/23	01	76943	106	01	99	BOLA DE ANDEBOL do tipo "T*2 MIKASA c.s.c. IHF Team Stream"	ACT	17,60		17,60
Total Geral ou a Transportar .....									233.444.743,65	24.469.049,14	257.913.792,79

## MAPA DE INVENTÁRIO

Data : 2021/05/03

Ano : 2020

Pagina: 16

23

## FICHA PATRIMONIAL :

Identificação dos bens							Tipo De Sit.	Valor Patrimonial	Alterações Patrimoniais	Valor Atual
Numero Ordem	Data de Aquisição	Tipo	Nr.Inv.	Cl.	Tipo	Bem				
2170	2016/09/26	01	85330	101	02	02	WINDOWS Pro 10 64Bit Portuguese 1pk DSP OEI DVD	ACT	169,56	169,56
2170	2017/09/15	01	90551	117	01	08	CONTADOR DE ÁGUA volumétrico SV-RTK, Q3=2,5m3/h, R200, MAP16, DN15mm, ligações roscadas 3/4"-3/4", L=165mm, água fria com conjunto de peças de ligação	ACT	16,24	16,24
2170	2018/08/29	01	93228	117	01	08	CONTADOR DE ÁGUA volumétrico SV-RTK, Q3=2,5m3/h, R200, MAP16, DN15mm, ligações roscadas 3/4"-3/4", L=165mm, água fria	ACT	14,00	14,00
2171	2008/09/08	01	58516	106	04	99	CANDEIRO PARTITURA ECP-1220	ACT	29,83	29,83
2171	2012/10/17	01	73850	106	02	21	TEATRO DE FANTOCHES	ACT	142,22	142,22
2171	2013/10/23	01	76944	106	01	99	BOLA DE BASQUETBOL do tipo "T*7 MIKASA Microfibra FIBA Ultra Grip"	ACT	24,08	24,08
2171	2016/07/26	01	85331	110	15	09	REBARBADORA 660W 115mm Ref.GWS 660 - (0.601.375.06D) - BOSCH	ACT	65,00	65,00
2171	2017/09/15	01	90552	117	01	08	CONTADOR DE ÁGUA volumétrico SV-RTK, Q3=2,5m3/h, R200, MAP16, DN15mm, ligações roscadas 3/4"-3/4", L=165mm, água fria com conjunto de peças de ligação	ACT	16,24	16,24
2171	2018/08/29	01	93229	117	01	08	CONTADOR DE ÁGUA volumétrico SV-RTK, Q3=2,5m3/h, R200, MAP16, DN15mm, ligações roscadas 3/4"-3/4", L=165mm, água fria	ACT	14,00	14,00
2172	2008/09/08	01	58517	106	04	99	CANDEIRO PARTITURA ECP-1220	ACT	29,83	29,83
2172	2009/10/07	01	63691	106	02	20	CADEIRA DE CRIANCA 36CM	ACT	17,20	17,20
2172	2012/10/17	01	73851	106	02	21	TEATRO DE FANTOCHES	ACT	142,22	142,22
2172	2013/10/23	01	76945	106	01	99	BOLA DE BASQUETBOL do tipo "T*7 MIKASA Microfibra FIBA Ultra Grip"	ACT	24,08	24,08
2172	2016/08/31	01	85332	118	05	04	MARCO EM GRANITO 40x20x70x85x25 colocada no Largo da Igreja na freguesia de FONTÃO	ACT	123,00	123,00
2172	2017/09/15	01	90553	117	01	08	CONTADOR DE ÁGUA volumétrico SV-RTK, Q3=2,5m3/h, R200, MAP16, DN15mm, ligações roscadas 3/4"-3/4", L=165mm, água fria com conjunto de peças de ligação	ACT	16,24	16,24
2172	2018/08/29	01	93230	117	01	08	CONTADOR DE ÁGUA volumétrico SV-RTK, Q3=2,5m3/h, R200, MAP16, DN15mm, ligações roscadas 3/4"-3/4", L=165mm, água fria	ACT	14,00	14,00
2173	2008/09/08	01	58518	106	04	99	CANDEIRO PARTITURA ECP-1220	ACT	29,83	29,83
2173	2009/10/07	01	63692	106	02	20	CADEIRA DE CRIANCA 36CM	ACT	17,20	17,20
2173	2012/10/17	01	73852	106	02	21	TEATRO DE FANTOCHES	ACT	142,22	142,22
2173	2013/10/23	01	76946	106	01	99	BOLA DE BASQUETBOL do tipo "T*7 MIKASA Microfibra FIBA Ultra Grip"	ACT	24,08	24,08
2173	2016/07/27	01	85333	117	07	99	CONTADOR DE HORAS modular 230v - estação elevatória de tratamento de águas residuais (ETAR) de PREIXO	ACT	55,83	55,83
2173	2017/09/15	01	90554	117	01	08	CONTADOR DE ÁGUA volumétrico SV-RTK, Q3=2,5m3/h, R200, MAP16, DN15mm, ligações roscadas 3/4"-3/4", L=165mm, água fria com conjunto de peças de ligação	ACT	16,24	16,24
2173	2018/08/29	01	93231	117	01	08	CONTADOR DE ÁGUA volumétrico SV-RTK, Q3=2,5m3/h, R200, MAP16, DN15mm, ligações roscadas 3/4"-3/4", L=165mm, água fria	ACT	14,00	14,00
2174	2008/09/08	01	58519	106	04	99	CANDEIRO PARTITURA ECP-1220	ACT	29,83	29,83
2174	2009/10/07	01	63693	106	02	20	CADEIRA DE CRIANCA 36CM	ACT	17,20	17,20
2174	2012/10/17	01	73853	106	02	21	TEATRO DE FANTOCHES	ACT	142,22	142,22
Total Geral ou a Transportar .....								233.446.090,04	24.469.049,14	257.915.139,18

## MAPA DE INVENTÁRIO

Data : 2021/05/03

Ano : 2020

Pagina: 16

24

## FICHA PATRIMONIAL :

Identificação dos bens							Tipo De Sit.	Valor Patrimonial	Alterações Patrimoniais	Valor Atual
Numero Ordem	Data de Aquisição	Tipo	Nr.Inv.	Cl.	Tipo	Ben				
2174	2013/10/23	01	76947	106	01	99	BOLA DE BASQUETBOL do tipo "T*7 MIKASA Microfibra FIBA Ultra Grip"	ACT	24,08	24,08
2174	2017/09/15	01	90555	117	01	08	CONTADOR DE ÁGUA volumétrico SV-RTK, Q3=2,5m3/h, R200, MAP16, DN15mm, ligações roscadas 3/4"-3/4", L=165mm, água fria com conjunto de peças de ligação	ACT	16,24	16,24
2174	2018/08/29	01	93232	117	01	08	CONTADOR DE ÁGUA volumétrico SV-RTK, Q3=2,5m3/h, R200, MAP16, DN15mm, ligações roscadas 3/4"-3/4", L=165mm, água fria	ACT	14,00	14,00
2175	2008/09/08	01	58520	106	04	99	CANDEIRO PARTITURA ECP-1220	ACT	29,83	29,83
2175	2009/10/07	01	63694	106	02	20	CADEIRA DE CRIANÇA 36CM	ACT	17,20	17,20
2175	2012/10/17	01	73854	106	02	21	TEATRO DE FANTOCHES	ACT	142,22	142,22
2175	2013/10/23	01	76948	106	01	99	BOLA DE BASQUETBOL do tipo "T*7 MIKASA Microfibra FIBA Ultra Grip"	ACT	24,08	24,08
2175	2016/11/02	01	85335	107	02	16	ROLO SCREEN T 50 completos	ACT	150,68	150,68
2175	2017/09/15	01	90556	117	01	08	CONTADOR DE ÁGUA volumétrico SV-RTK, Q3=2,5m3/h, R200, MAP16, DN15mm, ligações roscadas 3/4"-3/4", L=165mm, água fria com conjunto de peças de ligação	ACT	16,24	16,24
2175	2018/08/29	01	93233	117	01	08	CONTADOR DE ÁGUA volumétrico SV-RTK, Q3=2,5m3/h, R200, MAP16, DN15mm, ligações roscadas 3/4"-3/4", L=165mm, água fria	ACT	14,00	14,00
2176	2008/09/08	01	58521	106	04	99	CANDEIRO PARTITURA ECP-1220	ACT	29,83	29,83
2176	2009/10/07	01	63695	106	02	20	CADEIRA DE CRIANÇA 36CM	ACT	17,20	17,20
2176	2013/10/23	01	76949	106	01	17	CONJUNTO DE RAQUETE E PENA DE BADMINTON em aço com corda Gosen	ACT	4,17	4,17
2176	2016/11/02	01	85336	107	02	16	ROLO SCREEN T 50 completos	ACT	150,68	150,68
2176	2017/09/15	01	90557	117	01	08	CONTADOR DE ÁGUA volumétrico SV-RTK, Q3=2,5m3/h, R200, MAP16, DN15mm, ligações roscadas 3/4"-3/4", L=165mm, água fria com conjunto de peças de ligação	ACT	16,24	16,24
2176	2018/08/29	01	93234	117	01	08	CONTADOR DE ÁGUA volumétrico SV-RTK, Q3=2,5m3/h, R200, MAP16, DN15mm, ligações roscadas 3/4"-3/4", L=165mm, água fria	ACT	14,00	14,00
2177	2008/09/08	01	58522	106	04	99	CANDEIRO PARTITURA ECP-1220	ACT	29,83	29,83
2177	2009/10/07	01	63696	106	02	20	CADEIRA DE CRIANÇA 36CM	ACT	17,20	17,20
2177	2012/10/17	01	73856	106	02	21	ARCA (CASA DAS BONECAS)	ACT	85,30	85,30
2177	2013/10/23	01	76950	106	01	17	CONJUNTO DE RAQUETE E PENA DE BADMINTON em aço com corda Gosen	ACT	4,17	4,17
2177	2016/11/02	01	85337	107	02	16	ROLO SCREEN T 50 completos	ACT	150,68	150,68
2177	2017/09/15	01	90558	117	01	08	CONTADOR DE ÁGUA volumétrico SV-RTK, Q3=2,5m3/h, R200, MAP16, DN15mm, ligações roscadas 3/4"-3/4", L=165mm, água fria com conjunto de peças de ligação	ACT	16,24	16,24
2177	2018/08/29	01	93235	117	01	08	CONTADOR DE ÁGUA volumétrico SV-RTK, Q3=2,5m3/h, R200, MAP16, DN15mm, ligações roscadas 3/4"-3/4", L=165mm, água fria	ACT	14,00	14,00
2178	2008/09/08	01	58523	106	04	99	CANDEIRO PARTITURA ECP-1220	ACT	29,83	29,83
2178	2009/10/07	01	63697	106	02	20	CADEIRA DE CRIANÇA 36CM	ACT	17,20	17,20
2178	2012/10/17	01	73857	106	02	21	ARCA (CASA DAS BONECAS)	ACT	85,30	85,30
2178	2013/10/23	01	76951	106	01	17	CONJUNTO DE RAQUETE E PENA DE BADMINTON em aço com corda Gosen	ACT	4,17	4,17
2178	2016/11/02	01	85338	107	02	16	ROLO SCREEN T 50 completos	ACT	150,68	150,68
Total Geral ou a Transportar .....								233.447.375,33	24.469.049,14	257.916.424,47

## MAPA DE INVENTÁRIO

## FICHA PATRIMONIAL :

Identificação dos bens							Tipo De Sit.	Valor Patrimonial	Alterações Patrimoniais	Valor Atual	
Numero Ordem	Data de Aquisição	Tipo	Nr.Inv.	Cl.	Tipo	Bem					Descrição
2178	2017/09/15	01	90559	117	01	08	CONTADOR DE ÁGUA volumétrico SV-RTK, Q3=2,5m3/h, R200, MAP16, DN15mm, ligações roscadas 3/4"-3/4", L=165mm, água fria com conjunto de peças de ligação	ACT	16,24	16,24	
2178	2018/08/29	01	93236	117	01	08	CONTADOR DE ÁGUA volumétrico SV-RTK, Q3=2,5m3/h, R200, MAP16, DN15mm, ligações roscadas 3/4"-3/4", L=165mm, água fria	ACT	14,00	14,00	
2179	2008/09/08	01	58524	106	04	99	CANDEIRO PARTITURA ECP-1220	ACT	29,83	29,83	
2179	2009/10/07	01	63698	106	02	20	CADEIRA DE CRIANÇA 36CM	ACT	17,20	17,20	
2179	2012/10/17	01	73858	106	02	21	ARCA (CASA DAS BONECAS)	ACT	85,30	85,30	
2179	2013/10/23	01	76952	106	01	17	CONJUNTO DE RAQUETE E PENA DE BADMINTON em aço com corda Gosen	ACT	4,17	4,17	
2179	2016/11/02	01	85339	107	02	16	ROLO SCREEN T 50 completos	ACT	150,68	150,68	
2179	2017/09/15	01	90560	117	01	08	CONTADOR DE ÁGUA volumétrico SV-RTK, Q3=2,5m3/h, R200, MAP16, DN15mm, ligações roscadas 3/4"-3/4", L=165mm, água fria com conjunto de peças de ligação	ACT	16,24	16,24	
2179	2018/08/29	01	93237	117	01	08	CONTADOR DE ÁGUA volumétrico SV-RTK, Q3=2,5m3/h, R200, MAP16, DN15mm, ligações roscadas 3/4"-3/4", L=165mm, água fria	ACT	14,00	14,00	
2180	2008/09/08	01	58525	106	04	99	CANDEIRO PARTITURA ECP-1220	ACT	29,83	29,83	
2180	2009/10/07	01	63699	106	02	20	CADEIRA DE CRIANÇA 36CM	ACT	17,20	17,20	
2180	2012/10/17	01	73859	106	02	21	ARCA (CASA DAS BONECAS)	ACT	85,30	85,30	
2180	2013/10/23	01	76953	106	01	17	CONJUNTO DE RAQUETE E PENA DE BADMINTON em aço com corda Gosen	ACT	4,17	4,17	
2180	2016/10/18	01	85340	106	03	99	LEITOR DE DVD LG DP 132 com USB (centro de acolhimento)	ACT	42,28	42,28	
2180	2017/09/15	01	90561	117	01	08	CONTADOR DE ÁGUA volumétrico SV-RTK, Q3=2,5m3/h, R200, MAP16, DN15mm, ligações roscadas 3/4"-3/4", L=165mm, água fria com conjunto de peças de ligação	ACT	16,24	16,24	
2180	2018/08/29	01	93238	117	01	08	CONTADOR DE ÁGUA volumétrico SV-RTK, Q3=2,5m3/h, R200, MAP16, DN15mm, ligações roscadas 3/4"-3/4", L=165mm, água fria	ACT	14,00	14,00	
2181	2008/09/08	01	58526	106	04	99	CANDEIRO PARTITURA ECP-1220	ACT	29,83	29,83	
2181	2009/10/07	01	63700	106	02	20	CADEIRA DE CRIANÇA 36CM	ACT	17,20	17,20	
2181	2012/10/17	01	73860	106	02	21	ARCA (CASA DAS BONECAS)	ACT	85,30	85,30	
2181	2013/10/23	01	76954	106	01	17	CONJUNTO DE RAQUETE E PENA DE BADMINTON em aço com corda Gosen	ACT	4,17	4,17	
2181	2017/09/15	01	90562	117	01	08	CONTADOR DE ÁGUA volumétrico SV-RTK, Q3=2,5m3/h, R200, MAP16, DN15mm, ligações roscadas 3/4"-3/4", L=165mm, água fria com conjunto de peças de ligação	ACT	16,24	16,24	
2181	2018/08/29	01	93239	117	01	08	CONTADOR DE ÁGUA volumétrico SV-RTK, Q3=2,5m3/h, R200, MAP16, DN15mm, ligações roscadas 3/4"-3/4", L=165mm, água fria	ACT	14,00	14,00	
2182	2008/09/08	01	58527	106	04	99	CANDEIRO PARTITURA ECP-1220	ACT	29,83	29,83	
2182	2009/10/07	01	63701	106	02	20	CADEIRA DE CRIANÇA 36CM	ACT	17,20	17,20	
2182	2013/10/23	01	76955	106	01	17	CONJUNTO DE RAQUETE E PENA DE BADMINTON em aço com corda Gosen	ACT	4,17	4,17	
2182	2016/11/07	01	85342	112	01	03	EXTINTOR CO2 2Kg com suporte mural	ACT	27,68	27,68	
2182	2017/09/15	01	90563	117	01	08	CONTADOR DE ÁGUA volumétrico SV-RTK, Q3=2,5m3/h, R200, MAP16, DN15mm, ligações roscadas 3/4"-3/4", L=165mm, água fria com conjunto de peças de ligação	ACT	16,24	16,24	
Total Geral ou a Transportar .....									233.448.193,87	24.469.049,14	257.917.243,01

## FICHA PATRIMONIAL :

Identificação dos bens							Tipo De Sit.	Valor Patrimonial	Alterações Patrimoniais	Valor Atual	
Numero Ordem	Data de Aquisição	Tipo	Nr.Inv.	Cl.	Tipo	Bem					Descrição
2182	2018/08/29	01	93240	117	01	08	CONTADOR DE ÁGUA volumétrico SV-RTK, Q3=2,5m3/h, R200, MAP16, DN15mm, ligações roscadas 3/4"-3/4", L=165mm, água fria	ACT	14,00	14,00	
2183	2008/09/08	01	58528	106	04	99	CANDEIRO PARTITURA ECP-1220	ACT	29,83	29,83	
2183	2009/10/07	01	63702	106	02	20	CADEIRA DE CRIANÇA 36CM	ACT	17,20	17,20	
2183	2012/10/17	01	73862	106	02	21	CAIXA PARA ARRUMOS	ACT	54,83	54,83	
2183	2013/10/23	01	76956	106	01	17	CONJUNTO DE RAQUETE E PENA DE BADMINTON em aço com corda Gosen	ACT	4,17	4,17	
2183	2016/11/07	01	85343	112	01	03	EXTINTOR CO2 2Kg com suporte mural	ACT	27,68	27,68	
2183	2017/09/15	01	90564	117	01	08	CONTADOR DE ÁGUA volumétrico SV-RTK, Q3=2,5m3/h, R200, MAP16, DN15mm, ligações roscadas 3/4"-3/4", L=165mm, água fria com conjunto de peças de ligação	ACT	16,24	16,24	
2183	2018/08/29	01	93241	117	01	08	CONTADOR DE ÁGUA volumétrico SV-RTK, Q3=2,5m3/h, R200, MAP16, DN15mm, ligações roscadas 3/4"-3/4", L=165mm, água fria	ACT	14,00	14,00	
2184	2008/09/08	01	58529	106	04	99	CANDEIRO PARTITURA ECP-1220	ACT	29,83	29,83	
2184	2009/10/07	01	63703	106	02	20	CADEIRA DE CRIANÇA 36CM	ACT	17,20	17,20	
2184	2012/10/17	01	73863	106	02	21	CAIXA PARA ARRUMOS	ACT	54,83	54,83	
2184	2013/10/23	01	76957	106	01	17	CONJUNTO DE RAQUETE E PENA DE BADMINTON em aço com corda Gosen	ACT	4,17	4,17	
2184	2014/11/03	01	81692	107	01	10	COLCHÃO INDIVIDUAL SOFLEX C 1900X900MM	ACT	94,08	94,08	
2184	2016/11/07	01	85344	112	01	03	EXTINTOR CO2 2Kg com suporte mural	ACT	27,68	27,68	
2184	2017/09/15	01	90565	117	01	08	CONTADOR DE ÁGUA volumétrico SV-RTK, Q3=2,5m3/h, R200, MAP16, DN15mm, ligações roscadas 3/4"-3/4", L=165mm, água fria com conjunto de peças de ligação	ACT	16,24	16,24	
2184	2018/08/29	01	93242	117	01	08	CONTADOR DE ÁGUA volumétrico SV-RTK, Q3=2,5m3/h, R200, MAP16, DN15mm, ligações roscadas 3/4"-3/4", L=165mm, água fria	ACT	14,00	14,00	
2185	2008/09/08	01	58530	106	04	99	CANDEIRO PARTITURA ECP-1220	ACT	29,83	29,83	
2185	2009/10/07	01	63704	106	02	20	CADEIRA DE CRIANÇA 36CM	ACT	17,20	17,20	
2185	2012/10/17	01	73864	106	02	21	CAIXA PARA ARRUMOS	ACT	54,83	54,83	
2185	2013/10/23	01	76958	106	01	17	CONJUNTO DE RAQUETE E PENA DE BADMINTON em aço com corda Gosen	ACT	4,17	4,17	
2185	2014/11/03	01	81693	107	01	10	COLCHÃO INDIVIDUAL SOFLEX C 1900X900MM	ACT	94,08	94,08	
2185	2016/11/07	01	85345	112	01	03	EXTINTOR CO2 2Kg com suporte mural	ACT	27,68	27,68	
2185	2017/09/15	01	90566	117	01	08	CONTADOR DE ÁGUA volumétrico SV-RTK, Q3=2,5m3/h, R200, MAP16, DN15mm, ligações roscadas 3/4"-3/4", L=165mm, água fria com conjunto de peças de ligação	ACT	16,24	16,24	
2185	2018/08/29	01	93243	117	01	08	CONTADOR DE ÁGUA volumétrico SV-RTK, Q3=2,5m3/h, R200, MAP16, DN15mm, ligações roscadas 3/4"-3/4", L=165mm, água fria	ACT	14,00	14,00	
2186	2008/09/08	01	58531	106	04	99	CANDEIRO PARTITURA ECP-1220	ACT	29,83	29,83	
2186	2009/10/07	01	63705	106	02	20	CADEIRA DE CRIANÇA 36CM	ACT	17,20	17,20	
2186	2012/10/17	01	73865	106	02	21	CAIXA PARA ARRUMOS	ACT	54,83	54,83	
2186	2013/10/23	01	76959	106	01	99	VOLANTE BADMINTON de competição com ponta de cortiça	ACT	6,11	6,11	
2186	2014/11/03	01	81694	107	01	10	COLCHÃO INDIVIDUAL SOFLEX C 1900X900MM	ACT	94,08	94,08	
2186	2016/11/07	01	85346	112	01	03	EXTINTOR CO2 2Kg com suporte mural	ACT	27,68	27,68	
Total Geral ou a Transportar .....									233.449.117,61	24.469.049,14	257.918.166,75



## FICHA PATRIMONIAL :

Identificação dos bens							Tipo De Sit.	Valor Patrimonial	Alterações Patrimoniais	Valor Atual
Numero Ordem	Data de Aquisição	Tipo	Nr.Inv.	Cl.	Tipo	Bem				
2186	2017/09/15	01	90567	117	01	08	CONTADOR DE ÁGUA volumétrico SV-RTK, Q3=2,5m3/h, R200, MAP16, DN15mm, ligações roscadas 3/4"-3/4", L=165mm, água fria com conjunto de peças de ligação	ACT	16,24	16,24
2186	2018/08/29	01	93244	117	01	08	CONTADOR DE ÁGUA volumétrico SV-RTK, Q3=2,5m3/h, R200, MAP16, DN15mm, ligações roscadas 3/4"-3/4", L=165mm, água fria	ACT	14,00	14,00
2187	2008/09/08	01	58532	106	04	99	CANDEIRO PARTITURA ECP-1220	ACT	29,83	29,83
2187	2009/10/07	01	63706	106	02	20	CADEIRA DE CRIANÇA 36CM	ACT	17,20	17,20
2187	2012/10/17	01	73866	106	02	21	CAIXA PARA ARRUMOS	ACT	54,83	54,83
2187	2013/10/23	01	76960	106	01	99	VOLANTE BADMINTON de competição com ponta de cortiça	ACT	6,11	6,11
2187	2016/11/07	01	85347	112	01	03	EXTINTOR CO2 2Kg com suporte mural	ACT	27,68	27,68
2187	2017/09/15	01	90568	117	01	08	CONTADOR DE ÁGUA volumétrico SV-RTK, Q3=2,5m3/h, R200, MAP16, DN15mm, ligações roscadas 3/4"-3/4", L=165mm, água fria com conjunto de peças de ligação	ACT	16,24	16,24
2187	2018/08/29	01	93245	117	01	08	CONTADOR DE ÁGUA volumétrico SV-RTK, Q3=2,5m3/h, R200, MAP16, DN15mm, ligações roscadas 3/4"-3/4", L=165mm, água fria	ACT	14,00	14,00
2188	2008/09/08	01	58533	106	04	99	CANDEIRO PARTITURA ECP-1220	ACT	29,83	29,83
2188	2009/10/07	01	63707	106	02	20	CADEIRA DE CRIANÇA 36CM	ACT	17,20	17,20
2188	2012/10/17	01	73867	106	02	21	ESPELHO 120x60 MOLDURA EM MADEIRA	ACT	79,20	79,20
2188	2013/10/23	01	76961	106	01	99	VOLANTE BADMINTON de competição com ponta de cortiça	ACT	6,11	6,11
2188	2014/11/10	01	81696	112	01	99	POSTO DE CONTROLO DA REDE DE EXTINÇÃO AUTOMÁTICA DE INCÊNDIOS	ACT	3.128,77	3.128,77
2188	2016/11/07	01	85348	112	01	03	EXTINTOR CO2 2Kg com suporte mural	ACT	27,68	27,68
2188	2017/09/15	01	90569	117	01	08	CONTADOR DE ÁGUA volumétrico SV-RTK, Q3=2,5m3/h, R200, MAP16, DN15mm, ligações roscadas 3/4"-3/4", L=165mm, água fria com conjunto de peças de ligação	ACT	16,24	16,24
2188	2018/08/29	01	93246	117	01	08	CONTADOR DE ÁGUA volumétrico SV-RTK, Q3=2,5m3/h, R200, MAP16, DN15mm, ligações roscadas 3/4"-3/4", L=165mm, água fria	ACT	14,00	14,00
2189	2008/09/08	01	58534	106	04	99	CANDEIRO PARTITURA ECP-1220	ACT	29,83	29,83
2189	2009/10/07	01	63708	106	02	20	CADEIRA DE CRIANÇA 36CM	ACT	17,20	17,20
2189	2012/10/17	01	73868	106	02	21	ESPELHO 120x60 MOLDURA EM MADEIRA	ACT	79,20	79,20
2189	2013/10/23	01	76962	106	01	99	VOLANTE BADMINTON de competição com ponta de cortiça	ACT	6,11	6,11
2189	2014/11/03	01	81697	107	01	99	ARMARIO VESTIARIO 900X500X1900MM 12 CAC SOBREP, CINZA	ACT	381,75	381,75
2189	2016/11/07	01	85349	112	01	03	EXTINTOR CO2 2Kg com suporte mural	ACT	27,68	27,68
2189	2017/09/15	01	90570	117	01	08	CONTADOR DE ÁGUA volumétrico SV-RTK, Q3=2,5m3/h, R200, MAP16, DN15mm, ligações roscadas 3/4"-3/4", L=165mm, água fria com conjunto de peças de ligação	ACT	16,24	16,24
2189	2018/08/29	01	93247	117	01	08	CONTADOR DE ÁGUA volumétrico SV-RTK, Q3=2,5m3/h, R200, MAP16, DN15mm, ligações roscadas 3/4"-3/4", L=165mm, água fria	ACT	14,00	14,00
2190	2008/09/08	01	58535	106	04	23	ESTANTE PARTITURA PUP-03010	ACT	42,34	42,34
2190	2009/10/07	01	63709	106	02	20	CADEIRA DE CRIANÇA 36CM	ACT	17,20	17,20
2190	2012/10/17	01	73869	106	02	21	ESPELHO 120x60 MOLDURA EM MADEIRA	ACT	79,20	79,20
2190	2013/10/23	01	76963	106	01	99	VOLANTE BADMINTON de competição com ponta de cortiça	ACT	6,11	6,11
2190	2014/11/03	01	81698	107	01	99	ARMARIO VESTIARIO 900X500X1900MM 12 CAC SOBREP, CINZA	ACT	381,75	381,75
2190	2016/11/07	01	85350	112	01	03	EXTINTOR CO2 2Kg com suporte mural	ACT	27,68	27,68
Total Geral ou a Transportar .....								233.453.759,06	24.469.049,14	257.922.808,20

## MAPA DE INVENTÁRIO

Data : 2021/05/03

Ano : 2020

Pagina: 16

28

## FICHA PATRIMONIAL :

Identificação dos bens							Tipo De Sit.	Valor Patrimonial	Alterações Patrimoniais	Valor Atual	
Numero Ordem	Data de Aquisição	Tipo	Nr.Inv.	Cl.	Tipo	Bem					Descrição
2190	2017/09/15	01	90571	117	01	08	CONTADOR DE ÁGUA volumétrico SV-RTK, Q3=2,5m3/h, R200, MAP16, DN15mm, ligações roscadas 3/4"-3/4", L=165mm, água fria com conjunto de peças de ligação	ACT	16,24	16,24	
2190	2018/08/29	01	93248	117	01	08	CONTADOR DE ÁGUA volumétrico SV-RTK, Q3=2,5m3/h, R200, MAP16, DN15mm, ligações roscadas 3/4"-3/4", L=165mm, água fria	ACT	14,00	14,00	
2191	2008/09/08	01	58536	106	04	23	ESTANTE PARTITURA PUP-03010	ACT	42,34	42,34	
2191	2009/10/07	01	63710	106	02	20	CADEIRA DE CRIANÇA 36CM	ACT	17,20	17,20	
2191	2012/10/17	01	73870	106	02	21	ESPELHO 120x60 MOLDURA EM MADEIRA	ACT	79,20	79,20	
2191	2013/10/23	01	76964	106	01	99	VOLANTE BADMINTON de competição com ponta de cortiça	ACT	6,11	6,11	
2191	2016/11/07	01	85351	112	01	03	EXTINTOR CO2 2Kg com suporte mural	ACT	27,68	27,68	
2191	2017/09/15	01	90572	117	01	08	CONTADOR DE ÁGUA volumétrico SV-RTK, Q3=2,5m3/h, R200, MAP16, DN15mm, ligações roscadas 3/4"-3/4", L=165mm, água fria com conjunto de peças de ligação	ACT	16,24	16,24	
2191	2018/08/29	01	93249	117	01	08	CONTADOR DE ÁGUA volumétrico SV-RTK, Q3=2,5m3/h, R200, MAP16, DN15mm, ligações roscadas 3/4"-3/4", L=165mm, água fria	ACT	14,00	14,00	
2192	2008/09/08	01	58537	106	04	23	ESTANTE PARTITURA PUP-03010	ACT	42,34	42,34	
2192	2009/10/07	01	63711	106	02	20	CADEIRA DE CRIANÇA 36CM	ACT	17,20	17,20	
2192	2012/10/17	01	73871	106	02	21	ESPELHO 120x60 MOLDURA EM MADEIRA	ACT	79,20	79,20	
2192	2013/10/23	01	76965	106	01	99	VOLANTE BADMINTON de competição com ponta de cortiça	ACT	6,11	6,11	
2192	2014/11/03	01	81700	107	01	99	ARMARIO VESTIARIO 900X500X1900MM 12 CAC SOBREP, CINZA	ACT	381,75	381,75	
2192	2016/11/07	01	85352	112	01	03	EXTINTOR CO2 2Kg com suporte mural	ACT	27,68	27,68	
2192	2017/09/15	01	90573	117	01	08	CONTADOR DE ÁGUA volumétrico SV-RTK, Q3=2,5m3/h, R200, MAP16, DN15mm, ligações roscadas 3/4"-3/4", L=165mm, água fria com conjunto de peças de ligação	ACT	16,24	16,24	
2192	2018/08/29	01	93250	117	01	08	CONTADOR DE ÁGUA volumétrico SV-RTK, Q3=2,5m3/h, R200, MAP16, DN15mm, ligações roscadas 3/4"-3/4", L=165mm, água fria	ACT	14,00	14,00	
2193	2008/09/08	01	58538	106	04	23	ESTANTE PARTITURA PUP-03010	ACT	42,34	42,34	
2193	2009/10/07	01	63712	106	02	20	CADEIRA DE CRIANÇA 36CM	ACT	17,20	17,20	
2193	2012/10/17	01	73872	106	02	21	ESPELHO 120x60 MOLDURA EM MADEIRA	ACT	79,20	79,20	
2193	2013/10/23	01	76966	106	01	99	VOLANTE BADMINTON de competição com ponta de cortiça	ACT	6,11	6,11	
2193	2014/11/03	01	81701	107	01	99	ARMARIO VESTIARIO 900X500X1900MM 12 CAC SOBREP, CINZA	ACT	381,75	381,75	
2193	2016/11/07	01	85353	112	01	03	EXTINTOR CO2 2Kg com suporte mural	ACT	27,68	27,68	
2193	2017/09/15	01	90574	117	01	08	CONTADOR DE ÁGUA volumétrico SV-RTK, Q3=2,5m3/h, R200, MAP16, DN15mm, ligações roscadas 3/4"-3/4", L=165mm, água fria com conjunto de peças de ligação	ACT	16,24	16,24	
2193	2018/08/29	01	93251	117	01	08	CONTADOR DE ÁGUA volumétrico SV-RTK, Q3=2,5m3/h, R200, MAP16, DN15mm, ligações roscadas 3/4"-3/4", L=165mm, água fria	ACT	14,00	14,00	
2194	2008/09/08	01	58539	106	04	23	ESTANTE PARTITURA PUP-03010	ACT	42,34	42,34	
2194	2009/10/07	01	63713	106	02	20	CADEIRA DE CRIANÇA 36CM	ACT	17,20	17,20	
2194	2013/10/23	01	76967	106	01	99	VOLANTE BADMINTON de competição com ponta de cortiça	ACT	6,11	6,11	
2194	2014/11/10	01	81702	112	01	99	CAIXA CARRETEL 25X20MT	ACT	819,93	819,93	
2194	2016/11/07	01	85354	112	01	03	EXTINTOR CO2 2Kg com suporte mural	ACT	27,68	27,68	
2194	2017/09/15	01	90575	117	01	08	CONTADOR DE ÁGUA volumétrico SV-RTK, Q3=2,5m3/h, R200, MAP16, DN15mm, ligações roscadas 3/4"-3/4", L=165mm, água fria com conjunto de peças de ligação	ACT	16,24	16,24	
Total Geral ou a Transportar .....									233.456.090,61	24.469.049,14	257.925.139,75

## MAPA DE INVENTÁRIO

Data : 2021/05/03

Ano : 2020

Pagina: 16

29

## FICHA PATRIMONIAL :

Identificação dos bens							Tipo De Sit.	Valor Patrimonial	Alterações Patrimoniais	Valor Atual
Numero Ordem	Data de Aquisição	Tipo	Nr.Inv.	Cl.	Tipo	Bem				
2194	2018/08/29	01	93252	117	01	08	CONTADOR DE ÁGUA volumétrico SV-RTK, Q3=2,5m3/h, R200, MAP16, DN15mm, ligações roscadas 3/4"-3/4", L=165mm, água fria	ACT	14,00	14,00
2195	2008/09/08	01	58540	106	04	23	ESTANTE PARTITURA PUP-03010	ACT	42,34	42,34
2195	2009/10/07	01	63714	106	02	20	CADEIRA DE CRIANÇA 36CM	ACT	17,20	17,20
2195	2012/10/17	01	73874	106	02	21	ESTANTE EM MADEIRA 125x125x30	ACT	143,16	143,16
2195	2013/10/23	01	76968	106	01	99	VOLANTE BADMINTON de competição com ponta de cortiça	ACT	6,11	6,11
2195	2014/11/14	01	81703	106	03	11	GRAVADOR TASCAM MH-8 PRE AUSCULTADORES	ACT	409,57	409,57
2195	2016/10/25	01	85355	107	02	99	FLIGHT CASE, 8X PROJETOR LEDING Solar Zoom, com rodas, P90-black com divisórias para utilizar nas régulas RMLW	ACT	631,48	631,48
2195	2017/09/15	01	90576	117	01	08	CONTADOR DE ÁGUA volumétrico SV-RTK, Q3=2,5m3/h, R200, MAP16, DN15mm, ligações roscadas 3/4"-3/4", L=165mm, água fria com conjunto de peças de ligação	ACT	16,24	16,24
2195	2018/08/29	01	93253	117	01	08	CONTADOR DE ÁGUA volumétrico SV-RTK, Q3=2,5m3/h, R200, MAP16, DN15mm, ligações roscadas 3/4"-3/4", L=165mm, água fria	ACT	14,00	14,00
2196	2008/09/08	01	58541	106	04	23	ESTANTE PARTITURA PUP-03010	ACT	42,34	42,34
2196	2009/10/07	01	63715	106	02	20	CADEIRA DE CRIANÇA 36CM	ACT	17,20	17,20
2196	2012/10/17	01	73875	106	02	21	ESTANTE EM MADEIRA 125x125x30	ACT	143,16	143,16
2196	2013/10/23	01	76969	106	01	99	CORDA PARA SALTAR com 2m de comprimento	ACT	0,93	0,93
2196	2014/11/14	01	81704	106	03	11	GRAVADOR TASCAM DR100 DIGITAL	ACT	305,94	305,94
2196	2016/10/25	01	85356	107	02	99	FLIGHT CASE, 8X PROJETOR LEDING Solar Zoom, com rodas, P90-black com divisórias para utilizar nas régulas RMLW	ACT	631,48	631,48
2196	2017/09/15	01	90577	117	01	08	CONTADOR DE ÁGUA volumétrico SV-RTK, Q3=2,5m3/h, R200, MAP16, DN15mm, ligações roscadas 3/4"-3/4", L=165mm, água fria com conjunto de peças de ligação	ACT	16,24	16,24
2196	2018/08/29	01	93254	117	01	08	CONTADOR DE ÁGUA volumétrico SV-RTK, Q3=2,5m3/h, R200, MAP16, DN15mm, ligações roscadas 3/4"-3/4", L=165mm, água fria	ACT	14,00	14,00
2197	2008/09/08	01	58542	106	04	23	ESTANTE PARTITURA PUP-03010	ACT	42,34	42,34
2197	2009/10/07	01	63716	106	02	20	CADEIRA DE CRIANÇA 36CM	ACT	17,20	17,20
2197	2012/10/17	01	73876	106	02	21	ESTANTE EM MADEIRA 125x125x30	ACT	143,16	143,16
2197	2013/10/23	01	76970	106	01	99	CORDA PARA SALTAR com 2m de comprimento	ACT	0,93	0,93
2197	2014/11/14	01	81705	106	03	11	GRAVADOR TASCAM BP-6AA PACK BATERIA EXTERNA	ACT	38,49	38,49
2197	2016/10/18	01	85357	107	03	99	BARRA TELESCÓPICA "T" GUIL TTL02 alumínio para TRUSS	ACT	55,35	55,35
2197	2017/09/15	01	90578	117	01	08	CONTADOR DE ÁGUA volumétrico SV-RTK, Q3=2,5m3/h, R200, MAP16, DN15mm, ligações roscadas 3/4"-3/4", L=165mm, água fria com conjunto de peças de ligação	ACT	16,24	16,24
2197	2018/08/29	01	93255	117	01	08	CONTADOR DE ÁGUA volumétrico SV-RTK, Q3=2,5m3/h, R200, MAP16, DN15mm, ligações roscadas 3/4"-3/4", L=165mm, água fria	ACT	14,00	14,00
2198	2008/09/08	01	58543	106	04	23	ESTANTE PARTITURA PUP-03010	ACT	42,34	42,34
2198	2009/10/07	01	63717	106	02	20	CADEIRA DE CRIANÇA 36CM	ACT	17,20	17,20
2198	2012/10/17	01	73877	106	02	21	ESTANTE EM MADEIRA 125x125x30	ACT	143,16	143,16
2198	2013/10/23	01	76971	106	01	99	CORDA PARA SALTAR com 2m de comprimento	ACT	0,93	0,93
2198	2014/11/14	01	81706	106	01	99	MICROFONE AUDIO TECHNICA ATM-350	ACT	137,18	137,18
2198	2016/10/18	01	85358	107	03	99	BARRA TELESCÓPICA "T" GUIL TTL02 alumínio para TRUSS	ACT	55,35	55,35
Total Geral ou a Transportar .....								233.459.279,87	24.469.049,14	257.928.329,01

## FICHA PATRIMONIAL :

Identificação dos bens							Tipo De Sit.	Valor Patrimonial	Alterações Patrimoniais	Valor Atual	
Numero Ordem	Data de Aquisição	Tipo	Nr.Inv.	Cl.	Tipo	Bem					Descrição
2198	2017/09/15	01	90579	117	01	08	CONTADOR DE ÁGUA volumétrico SV-RTK, Q3=2,5m3/h, R200, MAP16, DN15mm, ligações roscadas 3/4"-3/4", L=165mm, água fria com conjunto de peças de ligação	ACT	16,24	16,24	
2198	2018/08/29	01	93256	117	01	08	CONTADOR DE ÁGUA volumétrico SV-RTK, Q3=2,5m3/h, R200, MAP16, DN15mm, ligações roscadas 3/4"-3/4", L=165mm, água fria	ACT	14,00	14,00	
2199	2008/09/08	01	58544	106	04	23	ESTANTE PARTITURA PUP-03010	ACT	42,34	42,34	
2199	2009/10/07	01	63718	106	02	20	CADEIRA DE CRIANÇA 36CM	ACT	17,20	17,20	
2199	2012/10/17	01	73878	106	02	21	ESTANTE EM MADEIRA 125x125x30	ACT	143,16	143,16	
2199	2013/10/23	01	76972	106	01	99	CORDA PARA SALTAR com 2m de comprimento	ACT	0,93	0,93	
2199	2014/11/14	01	81707	106	01	99	MICROFONE AUDIO TECHNICA ATM-350	ACT	137,18	137,18	
2199	2016/10/18	01	85359	107	03	99	BARRA TELESCÓPICA "T" GUIL TTL02 alumínio para TRUSS	ACT	55,35	55,35	
2199	2017/09/15	01	90580	117	01	08	CONTADOR DE ÁGUA volumétrico SV-RTK, Q3=2,5m3/h, R200, MAP16, DN15mm, ligações roscadas 3/4"-3/4", L=165mm, água fria com conjunto de peças de ligação	ACT	16,24	16,24	
2199	2018/08/29	01	93257	117	01	08	CONTADOR DE ÁGUA volumétrico SV-RTK, Q3=2,5m3/h, R200, MAP16, DN15mm, ligações roscadas 3/4"-3/4", L=165mm, água fria	ACT	14,00	14,00	
2200	2008/09/08	01	58545	106	04	23	ESTANTE PARTITURA PUP-03010	ACT	42,34	42,34	
2200	2009/10/07	01	63719	106	02	20	CADEIRA DE CRIANÇA 36CM	ACT	17,20	17,20	
2200	2012/10/17	01	73879	106	02	21	ESTANTE EM MADEIRA 125x125x30	ACT	143,16	143,16	
2200	2013/10/23	01	76973	106	01	99	CORDA PARA SALTAR com 2m de comprimento	ACT	0,93	0,93	
2200	2014/08/27	01	81708	106	03	99	TRANSMISSOR PAR ENTRANÇADO EXTRON VTT001	ACT	238,08	238,08	
2200	2016/10/18	01	85360	107	03	99	BARRA TELESCÓPICA "T" GUIL TTL02 alumínio para TRUSS	ACT	55,35	55,35	
2200	2017/09/15	01	90581	117	01	08	CONTADOR DE ÁGUA volumétrico SV-RTK, Q3=2,5m3/h, R200, MAP16, DN15mm, ligações roscadas 3/4"-3/4", L=165mm, água fria com conjunto de peças de ligação	ACT	16,24	16,24	
2200	2018/08/29	01	93258	117	01	08	CONTADOR DE ÁGUA volumétrico SV-RTK, Q3=2,5m3/h, R200, MAP16, DN15mm, ligações roscadas 3/4"-3/4", L=165mm, água fria	ACT	14,00	14,00	
2201	2008/09/08	01	58546	106	04	23	ESTANTE PARTITURA PUP-03010	ACT	42,34	42,34	
2201	2009/10/07	01	63720	106	02	20	CADEIRA DE CRIANÇA 36CM	ACT	17,20	17,20	
2201	2012/10/17	01	73880	106	02	21	ESTANTE EM MADEIRA 125x125x30	ACT	143,16	143,16	
2201	2013/10/23	01	76974	106	01	99	CORDA PARA SALTAR com 2m de comprimento	ACT	0,93	0,93	
2201	2014/08/27	01	81709	106	03	99	RECEPTOR PAR ENTRANÇADO EXTRON VTR001	ACT	255,08	255,08	
2201	2016/10/18	01	85361	107	03	99	BARRA TELESCÓPICA "T" GUIL TTL02 alumínio para TRUSS	ACT	55,35	55,35	
2201	2017/09/15	01	90582	117	01	08	CONTADOR DE ÁGUA volumétrico SV-RTK, Q3=2,5m3/h, R200, MAP16, DN15mm, ligações roscadas 3/4"-3/4", L=165mm, água fria com conjunto de peças de ligação	ACT	16,24	16,24	
2201	2018/08/29	01	93259	117	01	08	CONTADOR DE ÁGUA volumétrico SV-RTK, Q3=2,5m3/h, R200, MAP16, DN15mm, ligações roscadas 3/4"-3/4", L=165mm, água fria	ACT	14,00	14,00	
2202	2008/09/08	01	58547	106	04	23	ESTANTE PARTITURA PUP-03010	ACT	42,34	42,34	
2202	2009/10/07	01	63721	106	02	20	CADEIRA DE CRIANÇA 36CM	ACT	17,20	17,20	
2202	2012/10/17	01	73881	106	02	21	ESTANTE EM MADEIRA 125x125x30	ACT	143,16	143,16	
2202	2013/10/23	01	76975	106	01	99	CORDA PARA SALTAR com 2m de comprimento	ACT	0,93	0,93	
2202	2014/09/19	01	81710	117	01	03	ELECTROBOMBA SUBM. F4" FT-34H	ACT	1.440,36	1.440,36	
2202	2016/10/18	01	85362	107	03	99	BARRA TELESCÓPICA "T" GUIL TTL02 alumínio para TRUSS	ACT	55,35	55,35	
Total Geral ou a Transportar .....									233.462.507,45	24.469.049,14	257.931.556,59

## MAPA DE INVENTÁRIO

Data : 2021/05/03

Ano : 2020

Pagina: 16

31

## FICHA PATRIMONIAL :

Identificação dos bens							Tipo De Sit.	Valor Patrimonial	Alterações Patrimoniais	Valor Atual	
Numero Ordem	Data de Aquisição	Tipo	Nr.Inv.	Cl.	Tipo	Bem					Descrição
2202	2017/09/15	01	90583	117	01	08	CONTADOR DE ÁGUA volumétrico SV-RTK, Q3=2,5m3/h, R200, MAP16, DN15mm, ligações roscadas 3/4"-3/4", L=165mm, água fria com conjunto de peças de ligação	ACT	16,24	16,24	
2202	2018/08/29	01	93260	117	01	08	CONTADOR DE ÁGUA volumétrico SV-RTK, Q3=2,5m3/h, R200, MAP16, DN15mm, ligações roscadas 3/4"-3/4", L=165mm, água fria	ACT	14,00	14,00	
2203	2008/09/08	01	58548	106	04	23	ESTANTE PARTITURA PUP-03010	ACT	42,34	42,34	
2203	2009/10/07	01	63722	106	02	20	CADEIRA DE CRIANÇA 36CM	ACT	17,20	17,20	
2203	2012/10/17	01	73882	106	02	21	ESTANTE EM MADEIRA 125x125x30	ACT	143,16	143,16	
2203	2013/10/23	01	76976	106	01	99	CORDA PARA SALTAR com 2m de comprimento	ACT	0,93	0,93	
2203	2014/09/19	01	81711	117	01	99	DEPÓSITO PRESSÃO INOX 500LT COM MEMBRANA	ACT	1.118,66	1.118,66	
2203	2016/10/18	01	85363	107	03	99	BARRA TELESCÓPICA "T" GUIL TTL02 alumínio para TRUSS	ACT	55,35	55,35	
2203	2017/09/15	01	90584	117	01	08	CONTADOR DE ÁGUA volumétrico SV-RTK, Q3=2,5m3/h, R200, MAP16, DN15mm, ligações roscadas 3/4"-3/4", L=165mm, água fria com conjunto de peças de ligação	ACT	16,24	16,24	
2203	2018/08/29	01	93261	117	01	08	CONTADOR DE ÁGUA volumétrico SV-RTK, Q3=2,5m3/h, R200, MAP16, DN15mm, ligações roscadas 3/4"-3/4", L=165mm, água fria	ACT	14,00	14,00	
2204	2008/09/08	01	58549	106	04	23	ESTANTE PARTITURA PUP-03010	ACT	42,34	42,34	
2204	2009/10/07	01	63723	106	02	20	CADEIRA DE CRIANÇA 36CM	ACT	17,20	17,20	
2204	2012/10/17	01	73883	106	02	21	ESTANTE EM MADEIRA 125x125x30	ACT	143,16	143,16	
2204	2013/10/23	01	76977	106	01	99	CORDA PARA SALTAR com 2m de comprimento	ACT	0,93	0,93	
2204	2014/07/21	01	81712	101	02	02	MS WINDOWS 8 PRO 64-BIT PORT OSM	ACT	134,74	134,74	
2204	2016/10/18	01	85364	107	03	99	BARRA TELESCÓPICA "T" GUIL TTL02 alumínio para TRUSS	ACT	55,35	55,35	
2204	2017/09/15	01	90585	117	01	08	CONTADOR DE ÁGUA volumétrico SV-RTK, Q3=2,5m3/h, R200, MAP16, DN15mm, ligações roscadas 3/4"-3/4", L=165mm, água fria com conjunto de peças de ligação	ACT	16,24	16,24	
2204	2018/08/29	01	93262	117	01	08	CONTADOR DE ÁGUA volumétrico SV-RTK, Q3=2,5m3/h, R200, MAP16, DN15mm, ligações roscadas 3/4"-3/4", L=165mm, água fria	ACT	14,00	14,00	
2205	2008/09/08	01	58550	106	04	23	ESTANTE PARTITURA PUP-03010	ACT	42,34	42,34	
2205	2009/10/07	01	63724	106	02	20	CADEIRA DE CRIANÇA 36CM	ACT	17,20	17,20	
2205	2012/10/17	01	73884	106	02	21	ESTANTE EM MADEIRA 125x125x30	ACT	143,16	143,16	
2205	2013/10/23	01	76978	106	01	99	CORDA PARA SALTAR com 2m de comprimento	ACT	0,93	0,93	
2205	2014/10/08	01	81713	112	03	01	SISTEMA DE VIGILÂNCIA CCTV	ACT	5.714,44	5.714,44	
2205	2016/10/19	01	85365	106	03	99	AUSCULTADORES BEATS BY DRE STUDIO WIRELESS	ACT	473,55	473,55	
2205	2017/09/15	01	90586	117	01	08	CONTADOR DE ÁGUA volumétrico SV-RTK, Q3=2,5m3/h, R200, MAP16, DN15mm, ligações roscadas 3/4"-3/4", L=165mm, água fria com conjunto de peças de ligação	ACT	16,24	16,24	
2205	2018/08/29	01	93263	117	01	08	CONTADOR DE ÁGUA volumétrico SV-RTK, Q3=2,5m3/h, R200, MAP16, DN15mm, ligações roscadas 3/4"-3/4", L=165mm, água fria	ACT	14,00	14,00	
2206	2008/09/08	01	58551	106	04	23	ESTANTE PARTITURA PUP-03010	ACT	42,34	42,34	
2206	2009/10/07	01	63725	106	02	20	CADEIRA DE CRIANÇA 36CM	ACT	17,20	17,20	
2206	2012/10/17	01	73885	106	02	21	ESTANTE EM MADEIRA 125x125x30	ACT	143,16	143,16	
Total Geral ou a Transportar .....									233.470.994,09	24.469.049,14	257.940.043,23

## FICHA PATRIMONIAL :

Identificação dos bens							Tipo De Sit.	Valor Patrimonial	Alterações Patrimoniais	Valor Atual	
Numero Ordem	Data de Aquisição	Tipo	Nr.Inv.	Cl.	Tipo	Bem					Descrição
2206	2013/10/23	01	76979	106	01	18	REDE DE PROTECÇÃO DOS TOPOS para os campos de andebol, em polietileno com fio torcido de 3mm com malha quadrada de dimensão 100x100, armada em todo o seu perímetro com corda de 4mm de diâmetro, sistema de recolha lateral, 24m largura e 7m altura	ACT	787,23		787,23
2206	2014/08/12	01	81714	106	02	17	QUADRO 2000X1200MM PORCELANA BRANCA	ACT	137,61		137,61
2206	2017/09/15	01	90587	117	01	08	CONTADOR DE ÁGUA volumétrico SV-RTK, Q3=2,5m3/h, R200, MAP16, DN15mm, ligações roscadas 3/4"-3/4", L=165mm, água fria com conjunto de peças de ligação	ACT	16,24		16,24
2206	2018/08/29	01	93264	117	01	08	CONTADOR DE ÁGUA volumétrico SV-RTK, Q3=2,5m3/h, R200, MAP16, DN15mm, ligações roscadas 3/4"-3/4", L=165mm, água fria	ACT	14,00		14,00
2207	2008/09/08	01	58552	106	04	23	ESTANTE PARTITURA PUP-03010	ACT	42,34		42,34
2207	2009/10/07	01	63726	106	02	20	CADEIRA DE CRIANCA 36CM	ACT	17,20		17,20
2207	2012/10/17	01	73886	106	02	21	ESTANTE EM MADEIRA 125x125x30	ACT	143,16		143,16
2207	2013/10/23	01	76980	106	01	18	REDE DE PROTECÇÃO DOS TOPOS para os campos de andebol, em polietileno com fio torcido de 3mm com malha quadrada de dimensão 100x100, armada em todo o seu perímetro com corda de 4mm de diâmetro, sistema de recolha lateral, 24m largura e 7m altura	ACT	787,23		787,23
2207	2014/07/21	01	81715	101	02	03	M OFFICE 2013 HOME & BUSINESS PKC PT	ACT	234,28		234,28
2207	2016/06/27	01	85367	117	01	99	BACIA DE RETENÇÃO em polietileno com grelha metalizada (reservatório de Bouça de Abade na freguesia de ESTORÇOS)	ACT	106,40		106,40
2207	2017/09/15	01	90588	117	01	08	CONTADOR DE ÁGUA volumétrico SV-RTK, Q3=2,5m3/h, R200, MAP16, DN15mm, ligações roscadas 3/4"-3/4", L=165mm, água fria com conjunto de peças de ligação	ACT	16,24		16,24
2207	2018/08/29	01	93265	117	01	08	CONTADOR DE ÁGUA volumétrico SV-RTK, Q3=2,5m3/h, R200, MAP16, DN15mm, ligações roscadas 3/4"-3/4", L=165mm, água fria	ACT	14,00		14,00
2208	2008/09/08	01	58553	106	04	23	ESTANTE PARTITURA PUP-03010	ACT	42,34		42,34
2208	2009/10/07	01	63727	106	02	20	CADEIRA DE CRIANCA 36CM	ACT	17,20		17,20
2208	2012/10/17	01	73887	106	02	21	ESTANTE EM MADEIRA 125x125x30	ACT	143,16		143,16
2208	2013/10/23	01	76981	106	01	99	BANCO DE SUPLENTE COM 10 LUGARES (5+5) em assento de plástico, estrutura metálica de secção quadrada, pintada a epoxy preto	ACT	361,20		361,20
2208	2016/06/27	01	85368	117	01	99	BACIA DE RETENÇÃO em polietileno com grelha metalizada (reservatório de Escusa na freguesia de CABRAÇÃO)	ACT	106,40		106,40
2208	2017/09/15	01	90589	117	01	08	CONTADOR DE ÁGUA volumétrico SV-RTK, Q3=2,5m3/h, R200, MAP16, DN15mm, ligações roscadas 3/4"-3/4", L=165mm, água fria com conjunto de peças de ligação	ACT	16,24		16,24
2208	2018/08/29	01	93266	117	01	08	CONTADOR DE ÁGUA volumétrico SV-RTK, Q3=2,5m3/h, R200, MAP16, DN15mm, ligações roscadas 3/4"-3/4", L=165mm, água fria	ACT	14,00		14,00
2209	2008/09/08	01	58554	106	04	23	ESTANTE PARTITURA PUP-03010	ACT	42,34		42,34
2209	2009/10/07	01	63728	106	02	20	CADEIRA DE CRIANCA 36CM	ACT	17,20		17,20
2209	2012/10/17	01	73888	106	02	21	ESTANTE EM MADEIRA 125x125x30	ACT	143,16		143,16
Total Geral ou a Transportar .....									233.474.213,26	24.469.049,14	257.943.262,40

## FICHA PATRIMONIAL :

Identificação dos bens							Tipo De Sit.	Valor Patrimonial	Alterações Patrimoniais	Valor Atual	
Numero Ordem	Data de Aquisição	Tipo	Nr.Inv.	Cl.	Tipo	Bem					Descrição
2209	2013/10/23	01	76982	106	01	99	BANCO DE SUPLENTE COM 10 LUGARES (5+5) em assento de plástico, estrutura metálica de secção quadrada, pintada a epoxy preto	ACT	361,20		361,20
2209	2014/08/12	01	81717	107	01	07	CADEIRA DE SECRETÁRIA C/ ALTA C/ BRAÇOS REV. TECIDO CINZA	ACT	127,83		127,83
2209	2016/06/27	01	85369	117	01	99	BACIA DE RETENÇÃO em polietileno com grelha metalizada (reservatório de Escusa na freguesia de CABRAÇÃO)	ACT	106,40		106,40
2209	2017/09/15	01	90590	117	01	08	CONTADOR DE ÁGUA volumétrico SV-RTK, Q3=2,5m3/h, R200, MAP16, DN15mm, ligações roscadas 3/4"-3/4", L=165mm, água fria com conjunto de peças de ligação	ACT	16,24		16,24
2209	2018/08/29	01	93267	117	01	08	CONTADOR DE ÁGUA volumétrico SV-RTK, Q3=2,5m3/h, R200, MAP16, DN15mm, ligações roscadas 3/4"-3/4", L=165mm, água fria	ACT	14,00		14,00
2210	2008/09/08	01	58555	106	04	99	CARRO TRANSPORTE ESTANTES	ACT	429,08		429,08
2210	2009/10/07	01	63729	106	02	20	CADEIRA DE CRIANÇA 36CM	ACT	17,20		17,20
2210	2012/10/17	01	73889	106	02	21	ESTANTE EM MADEIRA 125x125x30	ACT	143,16		143,16
2210	2013/10/23	01	76983	106	01	99	CARRO DE TRANSPORTE DE BOLAS do tipo "MIKASA"	ACT	97,25		97,25
2210	2016/06/27	01	85370	117	01	99	BACIA DE RETENÇÃO em polietileno com grelha metalizada (armazém <- Fátima Fernandes)	ACT	106,40		106,40
2210	2017/09/15	01	90591	117	01	08	CONTADOR DE ÁGUA volumétrico SV-RTK, Q3=2,5m3/h, R200, MAP16, DN15mm, ligações roscadas 3/4"-3/4", L=165mm, água fria com conjunto de peças de ligação	ACT	16,24		16,24
2210	2018/08/29	01	93268	117	01	08	CONTADOR DE ÁGUA volumétrico SV-RTK, Q3=2,5m3/h, R200, MAP16, DN15mm, ligações roscadas 3/4"-3/4", L=165mm, água fria	ACT	14,00		14,00
2211	2008/09/08	01	58556	106	04	99	FLIGHT CASE P/ ESTANTES FOP-31	ACT	391,28		391,28
2211	2009/10/07	01	63730	106	02	20	CADEIRA DE CRIANÇA 36CM	ACT	17,20		17,20
2211	2012/10/17	01	73890	106	02	21	ESTANTE EM MADEIRA 125x125x30	ACT	143,16		143,16
2211	2013/10/23	01	76984	106	01	99	CARRO DE TRANSPORTE DE BOLAS do tipo "MIKASA"	ACT	97,25		97,25
2211	2014/08/12	01	81719	107	01	07	CADEIRA FIXA 4 PÉS EST PR C/BR PLAMATÓRIA REVESTIDA	ACT	59,20		59,20
2211	2016/03/22	01	85371	102	01	20	TRANSMISSOR DE CHAMADAS DE EMERGÊNCIA colocado no elevador	ACT	1.050,86		1.050,86
2211	2017/09/15	01	90592	117	01	08	CONTADOR DE ÁGUA volumétrico SV-RTK, Q3=2,5m3/h, R200, MAP16, DN15mm, ligações roscadas 3/4"-3/4", L=165mm, água fria com conjunto de peças de ligação	ACT	16,24		16,24
2211	2018/08/29	01	93269	117	01	08	CONTADOR DE ÁGUA volumétrico SV-RTK, Q3=2,5m3/h, R200, MAP16, DN15mm, ligações roscadas 3/4"-3/4", L=165mm, água fria	ACT	14,00		14,00
2212	2008/08/29	01	58557	106	06	09	ESCULTURA "S. FRANCISCO" EM GRANITO	ACT	273,24		273,24
2212	2009/10/07	01	63731	106	02	20	CADEIRA DE CRIANÇA 36CM	ACT	17,20		17,20
2212	2013/10/23	01	76985	102	01	99	MARCADOR ELECTRÓNICO do tipo "STRAMATEL" com placard composto por 3 módulos, 2 consolas de comando, cronometragem para 7 desportos, placard com 3150x1150x90 e consola com 315x180x40	ACT	6.112,61		6.112,61
2212	2014/08/12	01	81720	107	01	07	CADEIRA FIXA 4 PÉS EST PR C/BR PLAMATÓRIA REVESTIDA	ACT	59,20		59,20
2212	2016/06/27	01	85372	107	04	01	APARELHO DE AR CONDICIONADO colocado no gabinete do bastidor informático	ACT	5.893,35		5.893,35
Total Geral ou a Transportar .....									233.489.807,05	24.469.049,14	257.958.856,19

## MAPA DE INVENTÁRIO

Data : 2021/05/03

Ano : 2020

Pagina: 16

34

## FICHA PATRIMONIAL :

Identificação dos bens							Tipo De Sit.	Valor Patrimonial	Alterações Patrimoniais	Valor Atual
Numero Ordem	Data de Aquisição	Tipo	Nr.Inv.	Cl.	Tipo	Bem				
2212	2017/09/15	01	90593	117	01	08	CONTADOR DE ÁGUA volumétrico SV-RTK, Q3=2,5m3/h, R200, MAP16, DN15mm, ligações roscadas 3/4"-3/4", L=165mm, água fria com conjunto de peças de ligação	ACT	16,24	16,24
2212	2018/08/29	01	93270	117	01	08	CONTADOR DE ÁGUA volumétrico SV-RTK, Q3=2,5m3/h, R200, MAP16, DN15mm, ligações roscadas 3/4"-3/4", L=165mm, água fria	ACT	14,00	14,00
2213	2008/08/29	01	58558	106	06	09	ESCULTURA "STO. ANTÔNIO" EM GRANITO	ACT	273,24	273,24
2213	2009/10/07	01	63732	106	02	20	CADEIRA DE CRIANÇA 36CM	ACT	17,20	17,20
2213	2012/09/20	01	73892	106	02	20	CADEIRA FIXA ALMOFADADA	ACT	29,24	29,24
2213	2013/10/23	01	76986	102	01	99	PLACARD ELECTRÓNICO do tipo "STRAMATEL" 24 segundos, composto por 2 placards e 1 consola de comando com mala de arrumação e transporte	ACT	1.574,46	1.574,46
2213	2014/08/12	01	81721	107	01	07	CADEIRA FIXA 4 PÉS EST PR C/BR PLAMATÓRIA REVESTIDA	ACT	59,20	59,20
2213	2017/09/15	01	90594	117	01	08	CONTADOR DE ÁGUA volumétrico SV-RTK, Q3=2,5m3/h, R200, MAP16, DN15mm, ligações roscadas 3/4"-3/4", L=165mm, água fria com conjunto de peças de ligação	ACT	16,24	16,24
2213	2018/08/29	01	93271	117	01	08	CONTADOR DE ÁGUA volumétrico SV-RTK, Q3=2,5m3/h, R200, MAP16, DN15mm, ligações roscadas 3/4"-3/4", L=165mm, água fria	ACT	14,00	14,00
2214	2008/10/08	01	58559	101	01	03	ACESS POINT WIRELESS DLINK	ACT	73,54	73,54
2214	2009/10/07	01	63733	106	02	20	CADEIRA DE CRIANÇA 36CM	ACT	17,20	17,20
2214	2012/09/20	01	73893	106	02	20	CADEIRA FIXA ALMOFADADA	ACT	29,24	29,24
2214	2013/10/23	01	76987	102	01	99	PLACARD ELECTRÓNICO do tipo "STRAMATEL" 24 segundos, composto por 2 placards e 1 consola de comando com mala de arrumação e transporte	ACT	1.574,46	1.574,46
2214	2014/08/12	01	81722	107	01	07	CADEIRA FIXA 4 PÉS EST PR C/BR PLAMATÓRIA REVESTIDA	ACT	59,20	59,20
2214	2016/03/23	01	85374	107	03	06	PROJETOR com otica semiconcentradora PS3 com microled plus 160W 230V 4.500K colocado do jardim para iluminação do edifício	ACT	492,00	492,00
2214	2017/09/15	01	90595	117	01	08	CONTADOR DE ÁGUA volumétrico SV-RTK, Q3=2,5m3/h, R200, MAP16, DN15mm, ligações roscadas 3/4"-3/4", L=165mm, água fria com conjunto de peças de ligação	ACT	16,24	16,24
2214	2018/08/29	01	93272	117	01	08	CONTADOR DE ÁGUA volumétrico SV-RTK, Q3=2,5m3/h, R200, MAP16, DN15mm, ligações roscadas 3/4"-3/4", L=165mm, água fria	ACT	14,00	14,00
2215	2008/09/17	01	58560	118	05	04	PLACA DE HOMENAGEM EM INOX	ACT	273,24	273,24
2215	2009/10/07	01	63734	106	02	20	CADEIRA DE CRIANÇA 36CM	ACT	17,20	17,20
2215	2012/09/20	01	73894	106	02	20	CADEIRA FIXA ALMOFADADA	ACT	29,24	29,24
2215	2013/10/23	01	76988	106	01	03	CACIFO TRIPLIO PARA BALNEÁRIO auto portante em fibra fenólica 100% HPL, com 9 portas, 1566x880x424	ACT	499,20	499,20
2215	2014/08/12	01	81723	107	01	07	CADEIRA FIXA 4 PÉS EST PR C/BR PLAMATÓRIA REVESTIDA	ACT	59,20	59,20
2215	2016/03/23	01	85375	107	03	06	PROJETOR com otica semiconcentradora PS3 com microled plus 160W 230V 4.500K colocado do jardim para iluminação do edifício	ACT	492,00	492,00
2215	2017/09/15	01	90596	117	01	08	CONTADOR DE ÁGUA volumétrico SV-RTK, Q3=2,5m3/h, R200, MAP16, DN15mm, ligações roscadas 3/4"-3/4", L=165mm, água fria com conjunto de peças de ligação	ACT	16,24	16,24
Total Geral ou a Transportar .....								233.495.483,07	24.469.049,14	257.964.532,21



## FICHA PATRIMONIAL :

Identificação dos bens							Tipo De Sit.	Valor Patrimonial	Alterações Patrimoniais	Valor Atual	
Numero Ordem	Data de Aquisição	Tipo	Nr.Inv.	Cl.	Tipo	Bem					Descrição
2215	2018/08/29	01	93273	117	01	08	CONTADOR DE ÁGUA volumétrico SV-RTK, Q3=2,5m3/h, R200, MAP16, DN15mm, ligações roscadas 3/4"-3/4", L=165mm, água fria	ACT	14,00	14,00	
2216	2009/10/07	01	63735	106	02	20	CADEIRA DE CRIANÇA 36CM	ACT	17,20	17,20	
2216	2012/09/20	01	73895	106	02	20	CADEIRA FIXA ALMOFADADA	ACT	29,24	29,24	
2216	2013/10/23	01	76989	106	01	03	CACIFO TRIPLO PARA BALNEÁRIO auto portante em fibra fenólica 100% HPL, com 9 portas, 1566x880x424	ACT	499,20	499,20	
2216	2014/08/12	01	81724	107	01	07	CADEIRA FIXA 4 PÉS EST PR C/BR PLAMATÓRIA REVESTIDA	ACT	59,20	59,20	
2216	2016/03/23	01	85376	107	03	06	PROJETOR com otica semiconcentradora PS3 com microled plus 160W 230V 4.500K colocado do jardim para iluminação do edifício	ACT	492,00	492,00	
2216	2017/09/15	01	90597	117	01	08	CONTADOR DE ÁGUA volumétrico SV-RTK, Q3=2,5m3/h, R200, MAP16, DN15mm, ligações roscadas 3/4"-3/4", L=165mm, água fria com conjunto de peças de ligação	ACT	16,24	16,24	
2216	2018/08/29	01	93274	117	01	08	CONTADOR DE ÁGUA volumétrico SV-RTK, Q3=2,5m3/h, R200, MAP16, DN15mm, ligações roscadas 3/4"-3/4", L=165mm, água fria	ACT	14,00	14,00	
2217	2008/09/29	01	58562	106	02	21	GUARDA-ROUPA (C. BONECAS)	ACT	106,92	106,92	
2217	2009/10/07	01	63736	106	02	20	CADEIRA DE CRIANÇA 36CM	ACT	17,20	17,20	
2217	2012/09/20	01	73896	106	02	20	CADEIRA FIXA ALMOFADADA	ACT	29,24	29,24	
2217	2013/10/23	01	76990	106	01	03	CACIFO TRIPLO PARA BALNEÁRIO auto portante em fibra fenólica 100% HPL, com 9 portas, 1566x880x424	ACT	499,20	499,20	
2217	2014/08/12	01	81725	107	01	07	CADEIRA FIXA 4 PÉS EST PR C/BR PLAMATÓRIA REVESTIDA	ACT	59,20	59,20	
2217	2017/09/15	01	90598	117	01	08	CONTADOR DE ÁGUA volumétrico SV-RTK, Q3=2,5m3/h, R200, MAP16, DN15mm, ligações roscadas 3/4"-3/4", L=165mm, água fria com conjunto de peças de ligação	ACT	16,24	16,24	
2217	2018/08/29	01	93275	117	01	08	CONTADOR DE ÁGUA volumétrico SV-RTK, Q3=2,5m3/h, R200, MAP16, DN15mm, ligações roscadas 3/4"-3/4", L=165mm, água fria	ACT	14,00	14,00	
2218	2008/09/29	01	58563	106	02	21	GUARDA-ROUPA (C. BONECAS)	ACT	106,92	106,92	
2218	2009/10/07	01	63737	106	02	20	CADEIRA DE CRIANÇA 36CM	ACT	17,20	17,20	
2218	2012/09/20	01	73897	106	02	20	CADEIRA FIXA ALMOFADADA	ACT	29,24	29,24	
2218	2013/10/23	01	76991	106	01	03	CACIFO TRIPLO PARA BALNEÁRIO auto portante em fibra fenólica 100% HPL, com 9 portas, 1566x880x424	ACT	499,20	499,20	
2218	2014/08/12	01	81726	107	01	07	CADEIRA FIXA 4 PÉS EST PR C/BR PLAMATÓRIA REVESTIDA	ACT	59,20	59,20	
2218	2016/03/22	01	85378	107	03	06	PROJETOR INDUSTRIAL com 2 microled plus 140W (70Wx2) 230V 4.500K colocados na fachada da Igreja Matriz	ACT	604,21	604,21	
2218	2017/09/15	01	90599	117	01	08	CONTADOR DE ÁGUA volumétrico SV-RTK, Q3=2,5m3/h, R200, MAP16, DN15mm, ligações roscadas 3/4"-3/4", L=165mm, água fria com conjunto de peças de ligação	ACT	16,24	16,24	
2218	2018/08/29	01	93276	117	01	08	CONTADOR DE ÁGUA volumétrico SV-RTK, Q3=2,5m3/h, R200, MAP16, DN15mm, ligações roscadas 3/4"-3/4", L=165mm, água fria	ACT	14,00	14,00	
2219	2008/09/29	01	58564	106	02	21	GUARDA-ROUPA (C. BONECAS)	ACT	106,92	106,92	
2219	2009/10/07	01	63738	106	02	20	CADEIRA DE CRIANÇA 36CM	ACT	17,20	17,20	
2219	2012/09/20	01	73898	106	02	20	CADEIRA FIXA ALMOFADADA	ACT	29,24	29,24	
2219	2013/10/23	01	76992	107	01	20	MESA com pernas metálicas de cor cinza e tampo em aglomerado de madeira prensado com revestimento em bilaminado de madeira com bordo em ABS 300x75x78	ACT	166,71	166,71	
Total Geral ou a Transportar .....									233.499.032,43	24.469.049,14	257.968.081,57

## MAPA DE INVENTÁRIO

## FICHA PATRIMONIAL :

Identificação dos bens							Tipo De Sit.	Valor Patrimonial	Alterações Patrimoniais	Valor Atual
Numero Ordem	Data de Aquisição	Tipo	Nr.Inv.	Cl.	Tipo	Bem				
2219	2014/08/12	01	81727	107	01	07	CADEIRA FIXA 4 PÉS EST PR C/BR PLAMATÓRIA REVESTIDA	ACT	59,20	59,20
2219	2016/03/22	01	85379	107	03	06	PROJETOR INDUSTRIAL com 2 microled plus 140W (70Wx2) 230V 4.500K colocados na fachada da Igreja Matriz	ACT	604,21	604,21
2219	2017/09/15	01	90600	117	01	08	CONTADOR DE ÁGUA volumétrico SV-RTK, Q3=2,5m3/h, R200, MAP16, DN15mm, ligações roscadas 3/4"-3/4", L=165mm, água fria com conjunto de peças de ligação	ACT	16,24	16,24
2219	2018/08/29	01	93277	117	01	08	CONTADOR DE ÁGUA volumétrico SV-RTK, Q3=2,5m3/h, R200, MAP16, DN15mm, ligações roscadas 3/4"-3/4", L=165mm, água fria	ACT	14,00	14,00
2220	2008/09/29	01	58565	106	02	21	GUARDA-ROUPA (C. BONECAS)	ACT	106,92	106,92
2220	2009/10/07	01	63739	106	02	20	CADEIRA DE CRIANÇA 36CM	ACT	17,20	17,20
2220	2012/09/20	01	73899	106	02	20	CADEIRA FIXA ALMOFADADA	ACT	29,24	29,24
2220	2014/08/12	01	81728	107	01	07	CADEIRA FIXA 4 PÉS EST PR C/BR PLAMATÓRIA REVESTIDA	ACT	59,20	59,20
2220	2016/02/24	01	85380	107	03	99	COLUNA em chapa metalizada e lacada com braço de 50cm (colocada na rua Dr. Francisco Abreu Maia na freguesia de ARCOZELO)	ACT	307,50	307,50
2220	2017/09/15	01	90601	117	01	08	CONTADOR DE ÁGUA volumétrico SV-RTK, Q3=2,5m3/h, R200, MAP16, DN15mm, ligações roscadas 3/4"-3/4", L=165mm, água fria com conjunto de peças de ligação	ACT	16,24	16,24
2220	2018/08/29	01	93278	117	01	08	CONTADOR DE ÁGUA volumétrico SV-RTK, Q3=2,5m3/h, R200, MAP16, DN15mm, ligações roscadas 3/4"-3/4", L=165mm, água fria	ACT	14,00	14,00
2221	2008/09/29	01	58566	106	02	21	CAMA (C. BONECAS)	ACT	100,98	100,98
2221	2009/10/07	01	63740	106	02	20	CADEIRA DE CRIANÇA 36CM	ACT	17,20	17,20
2221	2012/09/20	01	73900	106	02	20	CADEIRA FIXA ALMOFADADA	ACT	29,24	29,24
2221	2013/10/23	01	76994	107	01	07	CADEIRA em madeira de faia sem braços 45cm	ACT	38,90	38,90
2221	2014/08/12	01	81729	107	01	07	CADEIRA FIXA 4 PÉS EST PR C/BR PLAMATÓRIA REVESTIDA	ACT	59,20	59,20
2221	2016/02/24	01	85381	107	03	99	COLUNA em chapa metalizada e lacada com braço de 50cm (colocada na rua Dr. Francisco Abreu Maia na freguesia de ARCOZELO)	ACT	307,50	307,50
2221	2017/09/15	01	90602	117	01	08	CONTADOR DE ÁGUA volumétrico SV-RTK, Q3=2,5m3/h, R200, MAP16, DN15mm, ligações roscadas 3/4"-3/4", L=165mm, água fria com conjunto de peças de ligação	ACT	16,24	16,24
2221	2018/08/29	01	93279	117	01	08	CONTADOR DE ÁGUA volumétrico SV-RTK, Q3=2,5m3/h, R200, MAP16, DN15mm, ligações roscadas 3/4"-3/4", L=165mm, água fria	ACT	14,00	14,00
2222	2008/09/29	01	58567	106	02	21	CAMA (C. BONECAS)	ACT	100,98	100,98
2222	2009/10/07	01	63741	106	02	20	CADEIRA DE CRIANÇA 36CM	ACT	17,20	17,20
2222	2012/09/20	01	73901	106	02	20	CADEIRA FIXA ALMOFADADA	ACT	29,24	29,24
2222	2013/10/23	01	76995	107	01	07	CADEIRA em madeira de faia sem braços 45cm	ACT	38,90	38,90
2222	2014/08/12	01	81730	107	01	07	CADEIRA FIXA 4 PÉS EST PR C/BR PLAMATÓRIA REVESTIDA	ACT	59,20	59,20
2222	2016/02/24	01	85382	107	03	99	COLUNA em chapa metalizada e lacada com braço de 50cm (colocada na rua Dr. Francisco Abreu Maia na freguesia de ARCOZELO)	ACT	307,50	307,50
2222	2017/09/15	01	90603	117	01	08	CONTADOR DE ÁGUA volumétrico SV-RTK, Q3=2,5m3/h, R200, MAP16, DN15mm, ligações roscadas 3/4"-3/4", L=165mm, água fria com conjunto de peças de ligação	ACT	16,24	16,24
Total Geral ou a Transportar .....								233.501.428,90	24.469.049,14	257.970.478,04

## MAPA DE INVENTÁRIO

## FICHA PATRIMONIAL :

Identificação dos bens							Tipo De Sit.	Valor Patrimonial	Alterações Patrimoniais	Valor Atual	
Numero Ordem	Data de Aquisição	Tipo	Nr.Inv.	Cl.	Tipo	Bem					Descrição
2222	2018/08/29	01	93280	117	01	08	CONTADOR DE ÁGUA volumétrico SV-RTK, Q3=2,5m3/h, R200, MAP16, DN15mm, ligações roscadas 3/4"-3/4", L=165mm, água fria	ACT	14,00		14,00
2223	2008/09/29	01	58568	106	02	21	CAMA (C. BONECAS)	ACT	100,98		100,98
2223	2009/10/07	01	63742	106	02	20	CADEIRA DE CRIANCA 36CM	ACT	17,20		17,20
2223	2012/09/20	01	73902	106	02	20	CADEIRA FIXA ALMOFADADA	ACT	29,24		29,24
2223	2013/10/23	01	76996	107	01	16	ESTANTE METÁLICA com 5 prateleiras de 1000x400, 2500 de altura	ACT	99,56		99,56
2223	2014/08/12	01	81731	107	01	07	CADEIRA FIXA 4 PÉS EST PR C/BR PLAMATÓRIA REVESTIDA	ACT	59,20		59,20
2223	2016/02/24	01	85383	107	03	99	COLUNA em chapa metalizada e lacada com braço de 50cm (colocada na rua Dr. Francisco Abreu Maia na freguesia de ARCOZELO)	ACT	307,50		307,50
2223	2017/09/15	01	90604	117	01	08	CONTADOR DE ÁGUA volumétrico SV-RTK, Q3=2,5m3/h, R200, MAP16, DN15mm, ligações roscadas 3/4"-3/4", L=165mm, água fria com conjunto de peças de ligação	ACT	16,24		16,24
2223	2018/08/29	01	93281	117	01	08	CONTADOR DE ÁGUA volumétrico SV-RTK, Q3=2,5m3/h, R200, MAP16, DN15mm, ligações roscadas 3/4"-3/4", L=165mm, água fria	ACT	14,00		14,00
2224	2008/09/29	01	58569	106	02	21	CAMA (C. BONECAS)	ACT	100,98		100,98
2224	2009/10/07	01	63743	106	02	20	CADEIRA DE CRIANCA 36CM	ACT	17,20		17,20
2224	2012/09/20	01	73903	106	02	20	CADEIRA FIXA ALMOFADADA	ACT	29,24		29,24
2224	2013/10/23	01	76997	107	01	16	ESTANTE METÁLICA com 5 prateleiras de 1000x400, 2500 de altura	ACT	99,56		99,56
2224	2014/08/12	01	81732	107	01	07	CADEIRA FIXA 4 PÉS EST PR C/BR PLAMATÓRIA REVESTIDA	ACT	59,20		59,20
2224	2016/02/24	01	85384	107	03	99	COLUNA em chapa metalizada e lacada com braço de 50cm (colocada na rua Dr. Francisco Abreu Maia na freguesia de ARCOZELO)	ACT	307,50		307,50
2224	2017/09/15	01	90605	117	01	08	CONTADOR DE ÁGUA volumétrico SV-RTK, Q3=2,5m3/h, R200, MAP16, DN15mm, ligações roscadas 3/4"-3/4", L=165mm, água fria com conjunto de peças de ligação	ACT	16,24		16,24
2224	2018/08/29	01	93282	117	01	08	CONTADOR DE ÁGUA volumétrico SV-RTK, Q3=2,5m3/h, R200, MAP16, DN15mm, ligações roscadas 3/4"-3/4", L=165mm, água fria	ACT	14,00		14,00
2225	2008/09/29	01	58570	106	02	21	CAMA (C. BONECAS)	ACT	100,98		100,98
2225	2009/10/07	01	63744	106	02	20	CADEIRA DE CRIANCA 36CM	ACT	17,20		17,20
2225	2012/09/20	01	73904	106	02	20	CADEIRA FIXA ALMOFADADA	ACT	29,24		29,24
2225	2013/10/23	01	76998	107	01	16	ESTANTE METÁLICA com 5 prateleiras de 1000x400, 2500 de altura	ACT	99,56		99,56
2225	2014/08/12	01	81733	107	01	07	CADEIRA FIXA 4 PÉS EST PR C/BR PLAMATÓRIA REVESTIDA	ACT	59,20		59,20
2225	2016/02/24	01	85385	107	03	99	COLUNA em chapa metalizada e lacada com braço de 50cm (colocada na rua Dr. Francisco Abreu Maia na freguesia de ARCOZELO)	ACT	307,50		307,50
2225	2017/09/15	01	90606	117	01	08	CONTADOR DE ÁGUA volumétrico SV-RTK, Q3=2,5m3/h, R200, MAP16, DN15mm, ligações roscadas 3/4"-3/4", L=165mm, água fria com conjunto de peças de ligação	ACT	16,24		16,24
2225	2018/08/29	01	93283	117	01	08	CONTADOR DE ÁGUA volumétrico SV-RTK, Q3=2,5m3/h, R200, MAP16, DN15mm, ligações roscadas 3/4"-3/4", L=165mm, água fria	ACT	14,00		14,00
2226	2008/09/29	01	58571	106	02	21	COMODA (C. BONECAS)	ACT	106,92		106,92
Total Geral ou a Transportar .....									233.503.481,58	24.469.049,14	257.972.530,72

## MAPA DE INVENTÁRIO

Data : 2021/05/03

Ano : 2020

Pagina: 16

38

## FICHA PATRIMONIAL :

Identificação dos bens							Tipo De Sit.	Valor Patrimonial	Alterações Patrimoniais	Valor Atual	
Numero Ordem	Data de Aquisição	Tipo	Nr.Inv.	Cl.	Tipo	Bem					Descrição
2226	2009/10/07	01	63745	106	02	20	CADEIRA DE CRIANCA 36CM	ACT	17,20	17,20	
2226	2012/09/20	01	73905	106	02	20	CADEIRA FIXA ALMOFADADA	ACT	29,24	29,24	
2226	2013/10/23	01	76999	107	01	16	ESTANTE METÁLICA com 5 prateleiras de 1000x400, 2500 de altura	ACT	99,56	99,56	
2226	2014/08/12	01	81734	107	01	07	CADEIRA FIXA 4 PÉS EST PR C/BR PLAMATÓRIA REVESTIDA	ACT	59,20	59,20	
2226	2016/02/24	01	85386	107	03	99	COLUNA em chapa metalizada e lacada com braço de 50cm (colocada na rua Dr. Francisco Abreu Maia na freguesia de ARCOZELO)	ACT	307,50	307,50	
2226	2017/09/15	01	90607	117	01	08	CONTADOR DE ÁGUA volumétrico SV-RTK, Q3=2,5m3/h, R200, MAP16, DN15mm, ligações roscadas 3/4"-3/4", L=165mm, água fria com conjunto de peças de ligação	ACT	16,24	16,24	
2226	2018/08/29	01	93284	117	01	08	CONTADOR DE ÁGUA volumétrico SV-RTK, Q3=2,5m3/h, R200, MAP16, DN15mm, ligações roscadas 3/4"-3/4", L=165mm, água fria	ACT	14,00	14,00	
2227	2008/09/29	01	58572	106	02	21	COMODA (C. BONECAS)	ACT	106,92	106,92	
2227	2009/10/07	01	63746	106	02	20	CADEIRA DE CRIANCA 36CM	ACT	17,20	17,20	
2227	2012/09/20	01	73906	106	02	20	CADEIRA FIXA ALMOFADADA	ACT	29,24	29,24	
2227	2013/10/23	01	77000	107	01	16	ESTANTE METÁLICA com 5 prateleiras de 1000x400, 2500 de altura	ACT	99,56	99,56	
2227	2014/08/12	01	81735	107	01	07	CADEIRA FIXA 4 PÉS EST PR C/BR PLAMATÓRIA REVESTIDA	ACT	59,20	59,20	
2227	2016/02/24	01	85387	107	03	99	COLUNA em chapa metalizada e lacada com braço de 50cm (colocada na rua Dr. Francisco Abreu Maia na freguesia de ARCOZELO)	ACT	307,50	307,50	
2227	2017/09/15	01	90608	117	01	08	CONTADOR DE ÁGUA volumétrico SV-RTK, Q3=2,5m3/h, R200, MAP16, DN15mm, ligações roscadas 3/4"-3/4", L=165mm, água fria com conjunto de peças de ligação	ACT	16,24	16,24	
2227	2018/08/29	01	93285	117	01	08	CONTADOR DE ÁGUA volumétrico SV-RTK, Q3=2,5m3/h, R200, MAP16, DN15mm, ligações roscadas 3/4"-3/4", L=165mm, água fria	ACT	14,00	14,00	
2228	2008/09/29	01	58573	106	02	21	COMODA (C. BONECAS)	ACT	106,92	106,92	
2228	2009/10/07	01	63747	106	02	20	CADEIRA DE CRIANCA 36CM	ACT	17,20	17,20	
2228	2012/09/20	01	73907	106	02	99	MESA PARA REUNIÕES 400X135CM	ACT	219,33	219,33	
2228	2013/10/23	01	77001	107	01	16	ESTANTE METÁLICA com 5 prateleiras de 1000x400, 2500 de altura	ACT	99,56	99,56	
2228	2014/08/12	01	81736	107	01	07	CADEIRA FIXA 4 PÉS EST PR C/BR PLAMATÓRIA REVESTIDA	ACT	59,20	59,20	
2228	2016/02/24	01	85388	107	03	99	COLUNA em chapa metalizada e lacada com braço de 50cm (colocada na rua Dr. Francisco Abreu Maia na freguesia de ARCOZELO)	ACT	307,50	307,50	
2228	2017/09/15	01	90609	117	01	08	CONTADOR DE ÁGUA volumétrico SV-RTK, Q3=2,5m3/h, R200, MAP16, DN15mm, ligações roscadas 3/4"-3/4", L=165mm, água fria com conjunto de peças de ligação	ACT	16,24	16,24	
2228	2018/08/29	01	93286	117	01	08	CONTADOR DE ÁGUA volumétrico SV-RTK, Q3=2,5m3/h, R200, MAP16, DN15mm, ligações roscadas 3/4"-3/4", L=165mm, água fria	ACT	14,00	14,00	
2229	2008/09/29	01	58574	106	02	21	COMODA (C. BONECAS)	ACT	106,92	106,92	
2229	2009/10/07	01	63748	106	02	20	CADEIRA DE CRIANCA 36CM	ACT	17,20	17,20	
2229	2012/09/20	01	73908	106	02	20	CADEIRAS DE CRIANÇA COM 32 CM DE ALTURA	ACT	14,81	14,81	
2229	2013/10/23	01	77002	107	01	16	ESTANTE METÁLICA com 5 prateleiras de 1000x400, 2500 de altura	ACT	99,56	99,56	
Total Geral ou a Transportar .....									233.505.752,82	24.469.049,14	257.974.801,96

## MAPA DE INVENTÁRIO

Data : 2021/05/03

Ano : 2020

Pagina: 16

39

## FICHA PATRIMONIAL :

Identificação dos bens							Tipo De Sit.	Valor Patrimonial	Alterações Patrimoniais	Valor Atual
Numero Ordem	Data de Aquisição	Tipo	Nr.Inv.	Cl.	Tipo	Bem				
2229	2014/08/12	01	81737	107	01	07	CADEIRA FIXA 4 PÉS EST PR C/BR PLAMATÓRIA REVESTIDA	ACT	59,20	59,20
2229	2016/02/24	01	85389	107	03	99	COLUNA em chapa metalizada e lacada com braço de 50cm (colocada na rua Dr. Francisco Abreu Maia na freguesia de ARCOZELO)	ACT	307,50	307,50
2229	2017/09/15	01	90610	117	01	08	CONTADOR DE ÁGUA volumétrico SV-RTK, Q3=2,5m3/h, R200, MAP16, DN15mm, ligações roscadas 3/4"-3/4", L=165mm, água fria com conjunto de peças de ligação	ACT	16,24	16,24
2229	2018/08/29	01	93287	117	01	08	CONTADOR DE ÁGUA volumétrico SV-RTK, Q3=2,5m3/h, R200, MAP16, DN15mm, ligações roscadas 3/4"-3/4", L=165mm, água fria	ACT	14,00	14,00
2230	2008/09/29	01	58575	106	02	21	COMODA (C. BONECAS)	ACT	106,92	106,92
2230	2009/10/07	01	63749	106	02	20	CADEIRA DE CRIANÇA 36CM	ACT	17,20	17,20
2230	2013/10/23	01	77003	107	01	16	ESTANTE METÁLICA com 5 prateleiras de 1000x400, 2500 de altura	ACT	99,56	99,56
2230	2014/08/12	01	81738	107	01	07	CADEIRA FIXA 4 PÉS EST PR C/BR PLAMATÓRIA REVESTIDA	ACT	59,20	59,20
2230	2016/02/24	01	85390	107	03	99	COLUNA em chapa metalizada e lacada com braço de 50cm (colocada na rua Dr. Francisco Abreu Maia na freguesia de ARCOZELO)	ACT	307,50	307,50
2230	2017/09/15	01	90611	117	01	08	CONTADOR DE ÁGUA volumétrico SV-RTK, Q3=2,5m3/h, R200, MAP16, DN15mm, ligações roscadas 3/4"-3/4", L=165mm, água fria com conjunto de peças de ligação	ACT	16,24	16,24
2230	2018/08/29	01	93288	117	01	08	CONTADOR DE ÁGUA volumétrico SV-RTK, Q3=2,5m3/h, R200, MAP16, DN15mm, ligações roscadas 3/4"-3/4", L=165mm, água fria	ACT	14,00	14,00
2231	2008/09/29	01	58576	106	02	99	SOFA EM ESPUMA CD 02	ACT	95,04	95,04
2231	2009/10/07	01	63750	106	02	20	CADEIRA DE CRIANÇA 36CM	ACT	17,20	17,20
2231	2013/10/23	01	77004	107	01	16	ESTANTE METÁLICA com 5 prateleiras de 1000x400, 2500 de altura	ACT	99,56	99,56
2231	2014/08/12	01	81739	107	01	07	CADEIRA FIXA 4 PÉS EST PR C/BR PLAMATÓRIA REVESTIDA	ACT	59,20	59,20
2231	2016/02/24	01	85391	107	03	99	COLUNA em chapa metalizada e lacada com braço de 50cm (colocada na rua Dr. Francisco Abreu Maia na freguesia de ARCOZELO)	ACT	307,50	307,50
2231	2017/09/15	01	90612	117	01	08	CONTADOR DE ÁGUA volumétrico SV-RTK, Q3=2,5m3/h, R200, MAP16, DN15mm, ligações roscadas 3/4"-3/4", L=165mm, água fria com conjunto de peças de ligação	ACT	16,24	16,24
2231	2018/08/29	01	93289	117	01	08	CONTADOR DE ÁGUA volumétrico SV-RTK, Q3=2,5m3/h, R200, MAP16, DN15mm, ligações roscadas 3/4"-3/4", L=165mm, água fria	ACT	14,00	14,00
2232	2008/09/29	01	58577	106	02	99	SOFA EM ESPUMA CD 02	ACT	95,04	95,04
2232	2009/10/07	01	63751	106	02	20	CADEIRA DE CRIANÇA 36CM	ACT	17,20	17,20
2232	2013/10/23	01	77005	107	01	16	ESTANTE METÁLICA com 5 prateleiras de 1000x400, 2500 de altura	ACT	99,56	99,56
2232	2014/08/12	01	81740	107	01	07	CADEIRA FIXA 4 PÉS EST PR C/BR PLAMATÓRIA REVESTIDA	ACT	59,20	59,20
2232	2016/02/24	01	85392	107	03	99	COLUNA em chapa metalizada e lacada com braço de 50cm (colocada na rua Dr. Francisco Abreu Maia na freguesia de ARCOZELO)	ACT	307,50	307,50
2232	2017/09/15	01	90613	117	01	08	CONTADOR DE ÁGUA volumétrico SV-RTK, Q3=2,5m3/h, R200, MAP16, DN15mm, ligações roscadas 3/4"-3/4", L=165mm, água fria com conjunto de peças de ligação	ACT	16,24	16,24
Total Geral ou a Transportar .....								233.507.973,86	24.469.049,14	257.977.023,00

## MAPA DE INVENTÁRIO

Data : 2021/05/03

Ano : 2020

Pagina: 16

40

## FICHA PATRIMONIAL :

Identificação dos bens							Tipo De Sit.	Valor Patrimonial	Alterações Patrimoniais	Valor Atual	
Numero Ordem	Data de Aquisição	Tipo	Nr.Inv.	Cl.	Tipo	Bem					Descrição
2232	2018/08/29	01	93290	117	01	08	CONTADOR DE ÁGUA volumétrico SV-RTK, Q3=2,5m3/h, R200, MAP16, DN15mm, ligações roscadas 3/4"-3/4", L=165mm, água fria	ACT	14,00	14,00	
2233	2008/09/29	01	58578	106	02	99	SOFA EM ESPUMA CD 02	ACT	95,04	95,04	
2233	2009/10/07	01	63752	106	02	20	CADEIRA DE CRIANCA 36CM	ACT	17,20	17,20	
2233	2013/10/23	01	77006	107	01	16	ESTANTE METÁLICA com 5 prateleiras de 1000x400, 2500 de altura	ACT	99,56	99,56	
2233	2014/08/12	01	81741	107	01	07	CADEIRA FIXA 4 PÉS EST PR C/BR PLAMATÓRIA REVESTIDA	ACT	59,20	59,20	
2233	2016/02/24	01	85393	107	03	99	COLUNA em chapa metalizada e lacada com braço de 50cm (colocada na rua Dr. Francisco Abreu Maia na freguesia de ARCOZELO)	ACT	307,50	307,50	
2233	2017/09/15	01	90614	117	01	08	CONTADOR DE ÁGUA volumétrico SV-RTK, Q3=2,5m3/h, R200, MAP16, DN15mm, ligações roscadas 3/4"-3/4", L=165mm, água fria com conjunto de peças de ligação	ACT	16,24	16,24	
2233	2018/08/29	01	93291	117	01	08	CONTADOR DE ÁGUA volumétrico SV-RTK, Q3=2,5m3/h, R200, MAP16, DN15mm, ligações roscadas 3/4"-3/4", L=165mm, água fria	ACT	14,00	14,00	
2234	2008/09/29	01	58579	106	02	99	SOFA EM ESPUMA CD 02	ACT	95,04	95,04	
2234	2009/10/07	01	63753	106	02	20	CADEIRA DE CRIANCA 36CM	ACT	17,20	17,20	
2234	2013/10/23	01	77007	107	01	16	ESTANTE METÁLICA com 5 prateleiras de 1000x400, 2500 de altura	ACT	99,56	99,56	
2234	2014/08/12	01	81742	107	01	07	CADEIRA FIXA 4 PÉS EST PR C/BR PLAMATÓRIA REVESTIDA	ACT	59,20	59,20	
2234	2016/02/24	01	85394	107	03	99	COLUNA em chapa metalizada e lacada com braço de 50cm (colocada na rua Dr. Francisco Abreu Maia na freguesia de ARCOZELO)	ACT	307,50	307,50	
2234	2017/09/15	01	90615	117	01	08	CONTADOR DE ÁGUA volumétrico SV-RTK, Q3=2,5m3/h, R200, MAP16, DN15mm, ligações roscadas 3/4"-3/4", L=165mm, água fria com conjunto de peças de ligação	ACT	16,24	16,24	
2234	2018/08/29	01	93292	117	01	08	CONTADOR DE ÁGUA volumétrico SV-RTK, Q3=2,5m3/h, R200, MAP16, DN15mm, ligações roscadas 3/4"-3/4", L=165mm, água fria	ACT	14,00	14,00	
2235	2008/09/29	01	58580	106	02	99	SOFA EM ESPUMA CD 02	ACT	95,04	95,04	
2235	2009/10/07	01	63754	106	02	20	CADEIRA DE CRIANCA 36CM	ACT	17,20	17,20	
2235	2013/10/23	01	77008	107	01	20	MESA com pernas metálicas de cor cinza e tampo em aglomerado de madeira prensado com revestimento em bilaminado de cor verde com bordo em ABS 180x75x78	ACT	166,71	166,71	
2235	2014/08/12	01	81743	107	01	07	CADEIRA FIXA 4 PÉS EST PR C/BR PLAMATÓRIA REVESTIDA	ACT	59,20	59,20	
2235	2016/02/24	01	85395	107	03	99	COLUNA em chapa metalizada e lacada com braço de 50cm (colocada na rua Dr. Francisco Abreu Maia na freguesia de ARCOZELO)	ACT	307,50	307,50	
2235	2017/09/15	01	90616	117	01	08	CONTADOR DE ÁGUA volumétrico SV-RTK, Q3=2,5m3/h, R200, MAP16, DN15mm, ligações roscadas 3/4"-3/4", L=165mm, água fria com conjunto de peças de ligação	ACT	16,24	16,24	
2235	2018/08/29	01	93293	117	01	08	CONTADOR DE ÁGUA volumétrico SV-RTK, Q3=2,5m3/h, R200, MAP16, DN15mm, ligações roscadas 3/4"-3/4", L=165mm, água fria	ACT	14,00	14,00	
2236	2008/09/29	01	58581	106	02	21	CADEIRA (C. BONECAS)	ACT	29,70	29,70	
2236	2009/10/07	01	63755	106	02	20	CADEIRA DE CRIANCA 36CM	ACT	17,20	17,20	
Total Geral ou a Transportar .....									233.509.928,13	24.469.049,14	257.978.977,27

## MAPA DE INVENTÁRIO

## FICHA PATRIMONIAL :

Identificação dos bens							Tipo De Sit.	Valor Patrimonial	Alterações Patrimoniais	Valor Atual	
Numero Ordem	Data de Aquisição	Tipo	Nr.Inv.	Cl.	Tipo	Bem					Descrição
2236	2013/10/23	01	77009	107	01	20	MESA com pernas metálicas de cor cinza e tampo em aglomerado de madeira prensado com revestimento em bilaminado de cor verde com bordo em ABS 180x75x78	ACT	166,71		166,71
2236	2014/08/12	01	81744	107	01	07	CADEIRA FIXA 4 PÉS EST PR C/BR PLAMATÓRIA REVESTIDA	ACT	59,20		59,20
2236	2016/02/24	01	85396	107	03	99	COLUNA em chapa metalizada e lacada com braço de 50cm (colocada na rua Dr. Francisco Abreu Maia na freguesia de ARCOZELO)	ACT	307,50		307,50
2236	2017/09/15	01	90617	117	01	08	CONTADOR DE ÁGUA volumétrico SV-RTK, Q3=2,5m3/h, R200, MAP16, DN15mm, ligações roscadas 3/4"-3/4", L=165mm, água fria com conjunto de peças de ligação	ACT	16,24		16,24
2236	2018/08/29	01	93294	117	01	08	CONTADOR DE ÁGUA volumétrico SV-RTK, Q3=2,5m3/h, R200, MAP16, DN15mm, ligações roscadas 3/4"-3/4", L=165mm, água fria	ACT	14,00		14,00
2237	2008/09/29	01	58582	106	02	21	CADEIRA (C. BONECAS)	ACT	29,70		29,70
2237	2009/10/07	01	63756	106	02	20	CADEIRA DE CRIANÇA 36CM	ACT	17,20		17,20
2237	2014/08/12	01	81745	107	01	07	CADEIRA FIXA 4 PÉS EST PR C/BR PLAMATÓRIA REVESTIDA	ACT	59,20		59,20
2237	2016/01/25	01	85397	107	03	06	LUMINÁRIA ARQUICITY R1 47W, 4500K, feixe X-largo dif PMMA, on-off, classe I, RAL7035, proteção 4kV , para colunas de iluminação colocadas na rua Dr.Francisco Abreu Maia na freguesia de ARCOZELO	ACT	163,34		163,34
2237	2017/09/15	01	90618	117	01	08	CONTADOR DE ÁGUA volumétrico SV-RTK, Q3=2,5m3/h, R200, MAP16, DN15mm, ligações roscadas 3/4"-3/4", L=165mm, água fria com conjunto de peças de ligação	ACT	16,24		16,24
2237	2018/08/29	01	93295	117	01	08	CONTADOR DE ÁGUA volumétrico SV-RTK, Q3=2,5m3/h, R200, MAP16, DN15mm, ligações roscadas 3/4"-3/4", L=165mm, água fria	ACT	14,00		14,00
2238	2008/09/29	01	58583	106	02	21	CADEIRA (C. BONECAS)	ACT	29,70		29,70
2238	2009/10/07	01	63757	106	02	20	CADEIRA DE CRIANÇA 36CM	ACT	17,20		17,20
2238	2014/08/12	01	81746	107	01	07	CADEIRA FIXA 4 PÉS EST PR C/BR PLAMATÓRIA REVESTIDA	ACT	59,20		59,20
2238	2016/01/25	01	85398	107	03	06	LUMINÁRIA ARQUICITY R1 47W, 4500K, feixe X-largo dif PMMA, on-off, classe I, RAL7035, proteção 4kV , para colunas de iluminação colocadas na rua Dr.Francisco Abreu Maia na freguesia de ARCOZELO	ACT	163,34		163,34
2238	2017/09/15	01	90619	117	01	08	CONTADOR DE ÁGUA volumétrico SV-RTK, Q3=2,5m3/h, R200, MAP16, DN15mm, ligações roscadas 3/4"-3/4", L=165mm, água fria com conjunto de peças de ligação	ACT	16,24		16,24
2238	2018/08/29	01	93296	117	01	08	CONTADOR DE ÁGUA volumétrico SV-RTK, Q3=2,5m3/h, R200, MAP16, DN15mm, ligações roscadas 3/4"-3/4", L=165mm, água fria	ACT	14,00		14,00
2239	2008/09/29	01	58584	106	02	21	CADEIRA (C. BONECAS)	ACT	29,70		29,70
2239	2009/10/07	01	63758	106	02	20	CADEIRA DE CRIANÇA 36CM	ACT	17,20		17,20
2239	2014/08/12	01	81747	107	01	07	CADEIRA FIXA 4 PÉS EST PR C/BR PLAMATÓRIA REVESTIDA	ACT	59,20		59,20
2239	2016/01/25	01	85399	107	03	06	LUMINÁRIA ARQUICITY R1 47W, 4500K, feixe X-largo dif PMMA, on-off, classe I, RAL7035, proteção 4kV , para colunas de iluminação colocadas na rua Dr.Francisco Abreu Maia na freguesia de ARCOZELO	ACT	163,34		163,34
2239	2017/09/15	01	90620	117	01	08	CONTADOR DE ÁGUA volumétrico SV-RTK, Q3=2,5m3/h, R200, MAP16, DN15mm, ligações roscadas 3/4"-3/4", L=165mm, água fria com conjunto de peças de ligação	ACT	16,24		16,24
Total Geral ou a Transportar .....									233.511.376,82	24.469.049,14	257.980.425,96

## FICHA PATRIMONIAL :

Identificação dos bens							Tipo De Sit.	Valor Patrimonial	Alterações Patrimoniais	Valor Atual	
Numero Ordem	Data de Aquisição	Tipo	Nr.Inv.	Cl.	Tipo	Bem					Descrição
2239	2018/08/29	01	93297	117	01	08	CONTADOR DE ÁGUA volumétrico SV-RTK, Q3=2,5m3/h, R200, MAP16, DN15mm, ligações roscadas 3/4"-3/4", L=165mm, água fria	ACT	14,00	14,00	
2240	2008/09/29	01	58585	106	02	21	CADEIRA (C. BONECAS)	ACT	29,70	29,70	
2240	2009/10/07	01	63759	106	02	20	CADEIRA DE CRIANCA 36CM	ACT	17,20	17,20	
2240	2014/08/12	01	81748	107	01	07	CADEIRA FIXA 4 PÉS EST PR C/BR PLAMATÓRIA REVESTIDA	ACT	59,20	59,20	
2240	2016/01/25	01	85400	107	03	06	LUMINÁRIA ARQUICITY R1 47W, 4500K, feixe X-largo dif PMMA, on-off, classe I, RAL7035, proteção 4kV , para colunas de iluminação colocadas na rua Dr.Francisco Abreu Maia na freguesia de ARCOZELO	ACT	163,34	163,34	
2240	2017/09/15	01	90621	117	01	08	CONTADOR DE ÁGUA volumétrico SV-RTK, Q3=2,5m3/h, R200, MAP16, DN15mm, ligações roscadas 3/4"-3/4", L=165mm, água fria com conjunto de peças de ligação	ACT	16,24	16,24	
2240	2018/08/29	01	93298	117	01	08	CONTADOR DE ÁGUA volumétrico SV-RTK, Q3=2,5m3/h, R200, MAP16, DN15mm, ligações roscadas 3/4"-3/4", L=165mm, água fria	ACT	14,00	14,00	
2241	2008/09/29	01	58586	106	02	21	CADEIRA (C. BONECAS)	ACT	29,70	29,70	
2241	2009/10/07	01	63760	106	02	20	CADEIRA DE CRIANCA 36CM	ACT	17,20	17,20	
2241	2014/08/12	01	81749	107	01	07	CADEIRA FIXA 4 PÉS EST PR C/BR PLAMATÓRIA REVESTIDA	ACT	59,20	59,20	
2241	2016/01/25	01	85401	107	03	06	LUMINÁRIA ARQUICITY R1 47W, 4500K, feixe X-largo dif PMMA, on-off, classe I, RAL7035, proteção 4kV , para colunas de iluminação colocadas na rua Dr.Francisco Abreu Maia na freguesia de ARCOZELO	ACT	163,34	163,34	
2241	2017/09/15	01	90622	117	01	08	CONTADOR DE ÁGUA volumétrico SV-RTK, Q3=2,5m3/h, R200, MAP16, DN15mm, ligações roscadas 3/4"-3/4", L=165mm, água fria com conjunto de peças de ligação	ACT	16,24	16,24	
2241	2018/08/29	01	93299	117	01	08	CONTADOR DE ÁGUA volumétrico SV-RTK, Q3=2,5m3/h, R200, MAP16, DN15mm, ligações roscadas 3/4"-3/4", L=165mm, água fria	ACT	14,00	14,00	
2242	2008/09/29	01	58587	106	02	21	CADEIRA (C. BONECAS)	ACT	29,70	29,70	
2242	2009/10/07	01	63761	106	02	20	CADEIRA DE CRIANCA 36CM	ACT	17,20	17,20	
2242	2014/08/12	01	81750	107	01	07	CADEIRA FIXA 4 PÉS EST PR C/BR PLAMATÓRIA REVESTIDA	ACT	59,20	59,20	
2242	2016/01/25	01	85402	107	03	06	LUMINÁRIA ARQUICITY R1 47W, 4500K, feixe X-largo dif PMMA, on-off, classe I, RAL7035, proteção 4kV , para colunas de iluminação colocadas na rua Dr.Francisco Abreu Maia na freguesia de ARCOZELO	ACT	163,34	163,34	
2242	2017/09/15	01	90623	117	01	08	CONTADOR DE ÁGUA volumétrico SV-RTK, Q3=2,5m3/h, R200, MAP16, DN15mm, ligações roscadas 3/4"-3/4", L=165mm, água fria com conjunto de peças de ligação	ACT	16,24	16,24	
2242	2018/08/29	01	93300	117	01	08	CONTADOR DE ÁGUA volumétrico SV-RTK, Q3=2,5m3/h, R200, MAP16, DN15mm, ligações roscadas 3/4"-3/4", L=165mm, água fria	ACT	14,00	14,00	
2243	2008/09/29	01	58588	106	02	21	CADEIRA (C. BONECAS)	ACT	29,70	29,70	
2243	2009/10/07	01	63762	106	02	20	CADEIRA DE CRIANCA 36CM	ACT	17,20	17,20	
2243	2014/08/12	01	81751	107	01	07	CADEIRA FIXA 4 PÉS EST PR C/BR PLAMATÓRIA REVESTIDA	ACT	59,20	59,20	
2243	2016/01/25	01	85403	107	03	06	LUMINÁRIA ARQUICITY R1 47W, 4500K, feixe X-largo dif PMMA, on-off, classe I, RAL7035, proteção 4kV , para colunas de iluminação colocadas na rua Dr.Francisco Abreu Maia na freguesia de ARCOZELO	ACT	163,34	163,34	
Total Geral ou a Transportar .....									233.512.559,30	24.469.049,14	257.981.608,44



## MAPA DE INVENTÁRIO

Data : 2021/05/03

Ano : 2020

Pagina: 16

43

## FICHA PATRIMONIAL :

Identificação dos bens							Tipo De Sit.	Valor Patrimonial	Alterações Patrimoniais	Valor Atual
Numero Ordem	Data de Aquisição	Tipo	Nr.Inv.	Cl.	Tipo	Bem				
2243	2017/09/15	01	90624	117	01	08	CONTADOR DE ÁGUA volumétrico SV-RTK, Q3=2,5m3/h, R200, MAP16, DN15mm, ligações roscadas 3/4"-3/4", L=165mm, água fria com conjunto de peças de ligação	ACT	16,24	16,24
2243	2018/08/29	01	93301	117	01	08	CONTADOR DE ÁGUA volumétrico SV-RTK, Q3=2,5m3/h, R200, MAP16, DN15mm, ligações roscadas 3/4"-3/4", L=165mm, água fria	ACT	14,00	14,00
2244	2008/09/29	01	58589	106	02	21	CADEIRA (C. BONECAS)	ACT	29,70	29,70
2244	2009/10/07	01	63763	106	02	20	CADEIRA DE CRIANCA 36CM	ACT	17,20	17,20
2244	2014/08/12	01	81752	107	01	07	CADEIRA FIXA 4 PÉS EST PR C/BR PLAMATÓRIA REVESTIDA	ACT	59,20	59,20
2244	2016/01/25	01	85404	107	03	06	LUMINÁRIA ARQUICITY R1 47W, 4500K, feixe X-largo dif PMMA, on-off, classe I, RAL7035, proteção 4kV , para colunas de iluminação colocadas na rua Dr.Francisco Abreu Maia na freguesia de ARCOZELO	ACT	163,34	163,34
2244	2017/09/15	01	90625	117	01	08	CONTADOR DE ÁGUA volumétrico SV-RTK, Q3=2,5m3/h, R200, MAP16, DN15mm, ligações roscadas 3/4"-3/4", L=165mm, água fria com conjunto de peças de ligação	ACT	16,24	16,24
2244	2018/08/29	01	93302	117	01	08	CONTADOR DE ÁGUA volumétrico SV-RTK, Q3=2,5m3/h, R200, MAP16, DN15mm, ligações roscadas 3/4"-3/4", L=165mm, água fria	ACT	14,00	14,00
2245	2008/09/29	01	58590	106	02	21	CADEIRA (C. BONECAS)	ACT	29,70	29,70
2245	2009/10/07	01	63764	106	02	20	CADEIRA DE CRIANCA 36CM	ACT	17,20	17,20
2245	2014/08/12	01	81753	107	01	07	CADEIRA FIXA 4 PÉS EST PR C/BR PLAMATÓRIA REVESTIDA	ACT	59,20	59,20
2245	2016/01/25	01	85405	107	03	06	LUMINÁRIA ARQUICITY R1 47W, 4500K, feixe X-largo dif PMMA, on-off, classe I, RAL7035, proteção 4kV , para colunas de iluminação colocadas na rua Dr.Francisco Abreu Maia na freguesia de ARCOZELO	ACT	163,34	163,34
2245	2017/09/15	01	90626	117	01	08	CONTADOR DE ÁGUA volumétrico SV-RTK, Q3=2,5m3/h, R200, MAP16, DN15mm, ligações roscadas 3/4"-3/4", L=165mm, água fria com conjunto de peças de ligação	ACT	16,24	16,24
2245	2018/08/29	01	93303	117	01	08	CONTADOR DE ÁGUA volumétrico SV-RTK, Q3=2,5m3/h, R200, MAP16, DN15mm, ligações roscadas 3/4"-3/4", L=165mm, água fria	ACT	14,00	14,00
2246	2008/09/29	01	58591	106	02	21	CADEIRA (C. BONECAS)	ACT	29,70	29,70
2246	2009/10/07	01	63765	106	02	20	CADEIRA DE CRIANCA 36CM	ACT	17,20	17,20
2246	2014/08/12	01	81754	107	01	07	CADEIRA FIXA 4 PÉS EST PR C/BR PLAMATÓRIA REVESTIDA	ACT	59,20	59,20
2246	2016/01/25	01	85406	107	03	06	LUMINÁRIA ARQUICITY R1 47W, 4500K, feixe X-largo dif PMMA, on-off, classe I, RAL7035, proteção 4kV , para colunas de iluminação colocadas na rua Dr.Francisco Abreu Maia na freguesia de ARCOZELO	ACT	163,34	163,34
2246	2017/09/15	01	90627	117	01	08	CONTADOR DE ÁGUA volumétrico SV-RTK, Q3=2,5m3/h, R200, MAP16, DN15mm, ligações roscadas 3/4"-3/4", L=165mm, água fria com conjunto de peças de ligação	ACT	16,24	16,24
2246	2018/08/29	01	93304	117	01	08	CONTADOR DE ÁGUA volumétrico SV-RTK, Q3=2,5m3/h, R200, MAP16, DN15mm, ligações roscadas 3/4"-3/4", L=165mm, água fria	ACT	14,00	14,00
2247	2008/09/29	01	58592	106	02	21	CADEIRA (C. BONECAS)	ACT	29,70	29,70
2247	2009/10/07	01	63766	106	02	20	CADEIRA DE CRIANCA 36CM	ACT	17,20	17,20
Total Geral ou a Transportar .....								233.513.535,48	24.469.049,14	257.982.584,62

## MAPA DE INVENTÁRIO

Data : 2021/05/03

Ano : 2020

Pagina: 16

44

## FICHA PATRIMONIAL :

Identificação dos bens							Tipo De Sit.	Valor Patrimonial	Alterações Patrimoniais	Valor Atual	
Numero Ordem	Data de Aquisição	Tipo	Nr.Inv.	Cl.	Tipo	Bem					Descrição
2247	2013/10/25	01	77020	107	06	04	HOTTE CENTRAL em aço inox, com 2 corretores de filtros, ventilador de descarga vertical do tipo "DVS 710-DS", comutador de velocidades 3300x2200x750	ACT	6.383,65	6.383,65	
2247	2014/08/12	01	81755	107	01	07	CADEIRA FIXA 4 PÉS EST PR C/BR PLAMATÓRIA REVESTIDA	ACT	59,20	59,20	
2247	2016/01/25	01	85407	107	03	06	LUMINÁRIA ARQUICITY R1 47W, 4500K, feixe X-largo dif PMMA, on-off, classe I, RAL7035, proteção 4kV , para colunas de iluminação colocadas na rua Dr.Francisco Abreu Maia na freguesia de ARCOZELO	ACT	163,34	163,34	
2247	2017/09/15	01	90628	117	01	08	CONTADOR DE ÁGUA volumétrico SV-RTK, Q3=2,5m3/h, R200, MAP16, DN15mm, ligações roscadas 3/4"-3/4", L=165mm, água fria com conjunto de peças de ligação	ACT	16,24	16,24	
2247	2018/08/29	01	93305	117	01	08	CONTADOR DE ÁGUA volumétrico SV-RTK, Q3=2,5m3/h, R200, MAP16, DN15mm, ligações roscadas 3/4"-3/4", L=165mm, água fria	ACT	14,00	14,00	
2248	2008/09/29	01	58593	106	02	21	CADEIRA (C. BONECAS)	ACT	29,70	29,70	
2248	2009/10/07	01	63767	106	02	20	CADEIRA DE CRIANÇA 36CM	ACT	17,20	17,20	
2248	2013/10/25	01	77021	107	06	03	FORNO A GÁS em aço inox, do tipo "FAGOR HOG-10/11" com capacidade para 10 níveis GN 1/1, selector de temperatura e tempo, termostato electrónico com visor de temperatura potência 18000Kcal/h (20,9Kw), 900x965x1290	ACT	4.970,88	4.970,88	
2248	2014/08/12	01	81756	107	01	07	CADEIRA FIXA 4 PÉS EST PR C/BR PLAMATÓRIA REVESTIDA	ACT	59,20	59,20	
2248	2016/01/25	01	85408	107	03	06	LUMINÁRIA ARQUICITY R1 47W, 4500K, feixe X-largo dif PMMA, on-off, classe I, RAL7035, proteção 4kV , para colunas de iluminação colocadas na rua Dr.Francisco Abreu Maia na freguesia de ARCOZELO	ACT	163,34	163,34	
2248	2017/09/15	01	90629	117	01	08	CONTADOR DE ÁGUA volumétrico SV-RTK, Q3=2,5m3/h, R200, MAP16, DN15mm, ligações roscadas 3/4"-3/4", L=165mm, água fria com conjunto de peças de ligação	ACT	16,24	16,24	
2248	2018/08/29	01	93306	117	01	08	CONTADOR DE ÁGUA volumétrico SV-RTK, Q3=2,5m3/h, R200, MAP16, DN15mm, ligações roscadas 3/4"-3/4", L=165mm, água fria	ACT	14,00	14,00	
2249	2008/09/29	01	58594	106	02	21	CADEIRA (C. BONECAS)	ACT	29,70	29,70	
2249	2009/10/07	01	63768	106	02	20	CADEIRA DE CRIANÇA 36CM	ACT	17,20	17,20	
2249	2013/10/25	01	77022	107	06	03	SUPORTE PARA FORNO em aço inox 18/10 do tipo "FAGOR - Mod.MH-11", com guias para alojar os tabuleiros	ACT	544,18	544,18	
2249	2014/08/12	01	81757	107	01	07	CADEIRA FIXA 4 PÉS EST PR C/BR PLAMATÓRIA REVESTIDA	ACT	59,20	59,20	
2249	2016/01/25	01	85409	107	03	06	LUMINÁRIA ARQUICITY R1 47W, 4500K, feixe X-largo dif PMMA, on-off, classe I, RAL7035, proteção 4kV , para colunas de iluminação colocadas na rua Dr.Francisco Abreu Maia na freguesia de ARCOZELO	ACT	163,34	163,34	
2249	2017/09/15	01	90630	117	01	08	CONTADOR DE ÁGUA volumétrico SV-RTK, Q3=2,5m3/h, R200, MAP16, DN15mm, ligações roscadas 3/4"-3/4", L=165mm, água fria com conjunto de peças de ligação	ACT	16,24	16,24	
2249	2018/08/29	01	93307	117	01	08	CONTADOR DE ÁGUA volumétrico SV-RTK, Q3=2,5m3/h, R200, MAP16, DN15mm, ligações roscadas 3/4"-3/4", L=165mm, água fria	ACT	14,00	14,00	
2250	2008/09/29	01	58595	106	02	21	CADEIRA (C. BONECAS)	ACT	29,70	29,70	
2250	2009/10/07	01	63769	106	02	20	CADEIRA DE CRIANÇA 36CM	ACT	17,20	17,20	
Total Geral ou a Transportar .....									233.526.333,23	24.469.049,14	257.995.382,37

## MAPA DE INVENTÁRIO

Data : 2021/05/03

Ano : 2020

Pagina: 16

45

## FICHA PATRIMONIAL :

Identificação dos bens							Tipo De Sit.	Valor Patrimonial	Alterações Patrimoniais	Valor Atual
Numero Ordem	Data de Aquisição	Tipo	Nr.Inv.	Cl.	Tipo	Bem				
2250	2013/10/25	01	77023	107	06	03	FRY-TOP INDUSTRIAL A GÁS em aço inox, do tipo "FAGOR - Mod.FTC9-R", área 50dm2, placa canelada para grelhados, temperatura da placa regulada por termóstato entre 120°C e 310°C, potência 18000Kcal/h (21Kw), 850x900x290	ACT	1.077,90	1.077,90
2250	2014/08/12	01	81758	106	02	17	QUADRO C/ 1500X1200MM PORCELANA	ACT	106,70	106,70
2250	2016/01/25	01	85410	107	03	06	LUMINÁRIA ARQUICITY R1 47W, 4500K, feixe X-largo dif PMMA, on-off, classe I, RAL7035, proteção 4kV , para colunas de iluminação colocadas na rua Dr.Francisco Abreu Maia na freguesia de ARCOZELO	ACT	163,34	163,34
2250	2017/09/15	01	90631	117	01	08	CONTADOR DE ÁGUA volumétrico SV-RTK, Q3=2,5m3/h, R200, MAP16, DN15mm, ligações roscadas 3/4"-3/4", L=165mm, água fria com conjunto de peças de ligação	ACT	16,24	16,24
2250	2018/08/29	01	93308	117	01	08	CONTADOR DE ÁGUA volumétrico SV-RTK, Q3=2,5m3/h, R200, MAP16, DN15mm, ligações roscadas 3/4"-3/4", L=165mm, água fria	ACT	14,00	14,00
2251	2008/09/29	01	58596	106	02	21	CADEIRA (C. BONECAS)	ACT	29,70	29,70
2251	2009/10/07	01	63770	106	02	20	CADEIRA DE CRIANCA 36CM	ACT	17,20	17,20
2251	2013/10/25	01	77024	107	06	05	MOVEL BAIXO, em aço inox, do tipo "FAGOR - Mod.MB9-10", elemento armário par adaptar e suportar os aparelhos (módulos baixos) da gama 900, por forma a criar um aparelho compacto, 850x900x560	ACT	512,79	512,79
2251	2014/07/24	01	81759	101	01	02	COMPUTADOR DESKTOP I3 4150 4GB 500 GB	ACT	290,37	290,37
2251	2016/01/25	01	85411	107	03	06	LUMINÁRIA ARQUICITY R1 47W, 4500K, feixe X-largo dif PMMA, on-off, classe I, RAL7035, proteção 4kV , para colunas de iluminação colocadas na rua Dr.Francisco Abreu Maia na freguesia de ARCOZELO	ACT	163,34	163,34
2251	2017/09/15	01	90632	117	01	08	CONTADOR DE ÁGUA volumétrico SV-RTK, Q3=2,5m3/h, R200, MAP16, DN15mm, ligações roscadas 3/4"-3/4", L=165mm, água fria com conjunto de peças de ligação	ACT	16,24	16,24
2251	2018/08/29	01	93309	117	01	08	CONTADOR DE ÁGUA volumétrico SV-RTK, Q3=2,5m3/h, R200, MAP16, DN15mm, ligações roscadas 3/4"-3/4", L=165mm, água fria	ACT	14,00	14,00
2252	2008/09/29	01	58597	106	02	21	CADEIRA (C. BONECAS)	ACT	29,70	29,70
2252	2009/10/07	01	63771	106	02	20	CADEIRA DE CRIANCA 36CM	ACT	17,20	17,20
2252	2013/10/25	01	77025	107	06	03	FOGÃO INDUSTRIAL A GÁS, em aço inox, do tipo "FAGOR - Mod.CG9-61", com 6 queimadores abertos com válvula de segurança e termopares, 1 forno e 1 armário neutro, grelhas em fundição, pot.46500Kcal/h(54Kw) 1275x900x850	ACT	2.145,33	2.145,33
2252	2016/01/25	01	85412	107	03	06	LUMINÁRIA ARQUICITY R1 47W, 4500K, feixe X-largo dif PMMA, on-off, classe I, RAL7035, proteção 4kV , para colunas de iluminação colocadas na rua Dr.Francisco Abreu Maia na freguesia de ARCOZELO	ACT	163,34	163,34
2252	2017/09/15	01	90633	117	01	08	CONTADOR DE ÁGUA volumétrico SV-RTK, Q3=2,5m3/h, R200, MAP16, DN15mm, ligações roscadas 3/4"-3/4", L=165mm, água fria com conjunto de peças de ligação	ACT	16,24	16,24
2252	2018/08/29	01	93310	117	01	08	CONTADOR DE ÁGUA volumétrico SV-RTK, Q3=2,5m3/h, R200, MAP16, DN15mm, ligações roscadas 3/4"-3/4", L=165mm, água fria	ACT	14,00	14,00
2253	2008/09/29	01	58598	106	02	21	CADEIRA (C. BONECAS)	ACT	29,70	29,70
Total Geral ou a Transportar .....								233.531.170,56	24.469.049,14	258.000.219,70

## MAPA DE INVENTÁRIO

Data : 2021/05/03

Ano : 2020

Pagina: 16

46

## FICHA PATRIMONIAL :

Identificação dos bens							Tipo De Sit.	Valor Patrimonial	Alterações Patrimoniais	Valor Atual	
Numero Ordem	Data de Aquisição	Tipo	Nr.Inv.	Cl.	Tipo	Bem					Descrição
2253	2009/10/07	01	63772	106	02	20	CADEIRA DE CRIANCA 36CM	ACT	17,20	17,20	
2253	2013/10/25	01	77026	107	06	05	MESA em aço inox, com 2 gavetas, prateleira inferior lisa, pernas em tubo quadrado 40mm com pés niveladores, 1800x600x850	ACT	491,86	491,86	
2253	2014/08/12	01	81761	107	01	99	CAVALETE FIXO 1500X1200MM	ACT	78,55	78,55	
2253	2016/01/25	01	85413	107	03	06	LUMINÁRIA ARQUICITY R1 47W, 4500K, feixe X-largo dif PMMA, on-off, classe I, RAL7035, proteção 4kV, para colunas de iluminação colocadas na rua Dr.Francisco Abreu Maia na freguesia de ARCOZELO	ACT	163,34	163,34	
2253	2017/09/15	01	90634	117	01	08	CONTADOR DE ÁGUA volumétrico SV-RTK, Q3=2,5m3/h, R200, MAP16, DN15mm, ligações roscadas 3/4"-3/4", L=165mm, água fria com conjunto de peças de ligação	ACT	16,24	16,24	
2253	2018/08/29	01	93311	117	01	08	CONTADOR DE ÁGUA volumétrico SV-RTK, Q3=2,5m3/h, R200, MAP16, DN15mm, ligações roscadas 3/4"-3/4", L=165mm, água fria	ACT	14,00	14,00	
2254	2008/09/29	01	58599	106	02	21	CADEIRA (C. BONECAS)	ACT	29,70	29,70	
2254	2009/10/07	01	63773	106	02	20	CADEIRA DE CRIANCA 36CM	ACT	17,20	17,20	
2254	2013/10/25	01	77027	107	06	03	FRIATADEIRA BASCULANTE A GÁS em aço inox, do tipo "FAGOR - Mod.SBG9-10 L", capacidade de 80lts, área de cozedura 50dm2, cuba c/difusor de 6mm espessura, elevação por meio de manivela, pot.16000Kcal/h(18,6Kw) 850x900x850	ACT	4.186,00	4.186,00	
2254	2014/08/12	01	81762	107	01	07	CADEIRA FIXA 4 PÉS EST PR S/BR REVESTIDO A TECIDO CINZA	ACT	44,72	44,72	
2254	2016/01/25	01	85414	107	03	06	LUMINÁRIA ARQUICITY R1 72W, 4500K, feixe X-largo dif PMMA, on-off, Classe I, RAL7035, c/CCF, Proteção 10kV (estacionamento do Parque da Vila na via de S.Bento)	ACT	216,48	216,48	
2254	2017/09/15	01	90635	117	01	08	CONTADOR DE ÁGUA volumétrico SV-RTK, Q3=2,5m3/h, R200, MAP16, DN15mm, ligações roscadas 3/4"-3/4", L=165mm, água fria com conjunto de peças de ligação	ACT	16,24	16,24	
2254	2018/08/29	01	93312	117	01	08	CONTADOR DE ÁGUA volumétrico SV-RTK, Q3=2,5m3/h, R200, MAP16, DN15mm, ligações roscadas 3/4"-3/4", L=165mm, água fria	ACT	14,00	14,00	
2255	2008/09/29	01	58600	106	02	21	CADEIRA (C. BONECAS)	ACT	29,70	29,70	
2255	2009/10/07	01	63774	106	02	20	CADEIRA DE CRIANCA 36CM	ACT	17,20	17,20	
2255	2013/10/25	01	77028	107	06	03	MARMITE DE AQUECIMENTO INDIRECTO A GÁS em aço inox, do tipo "FAGOR -Mod.MG9-15-BM", capacidade p/150lts. pot.19800Kcal/h(23kW) 850x900x850	ACT	4.290,65	4.290,65	
2255	2016/01/25	01	85415	107	03	06	LUMINÁRIA ARQUICITY R1 72W, 4500K, feixe X-largo dif PMMA, on-off, Classe I, RAL7035, c/CCF, Proteção 10kV (estacionamento do Parque da Vila na via de S.Bento)	ACT	216,48	216,48	
2255	2017/09/15	01	90636	117	01	08	CONTADOR DE ÁGUA volumétrico SV-RTK, Q3=2,5m3/h, R200, MAP16, DN15mm, ligações roscadas 3/4"-3/4", L=165mm, água fria com conjunto de peças de ligação	ACT	16,24	16,24	
2255	2018/08/29	01	93313	117	01	08	CONTADOR DE ÁGUA volumétrico SV-RTK, Q3=2,5m3/h, R200, MAP16, DN15mm, ligações roscadas 3/4"-3/4", L=165mm, água fria	ACT	14,00	14,00	
2256	2008/09/29	01	58601	106	02	99	CAVALETE SA 21	ACT	97,42	97,42	
2256	2009/10/07	01	63775	106	02	20	CADEIRA DE CRIANCA 36CM	ACT	17,20	17,20	
Total Geral ou a Transportar .....									233.541.174,98	24.469.049,14	258.010.224,12

## MAPA DE INVENTÁRIO

## FICHA PATRIMONIAL :

Identificação dos bens							Tipo De Sit.	Valor Patrimonial	Alterações Patrimoniais	Valor Atual	
Numero Ordem	Data de Aquisição	Tipo	Nr.Inv.	Cl.	Tipo	Bem					Descrição
2256	2013/10/25	01	77029	107	06	03	FRITADEIRA INDUSTRIAL A GÁS em aço inox, do tipo "FAGOR - Mod.FG9-10", capacidade 2 cubas de 20lts cada, temperatura por termóstato entre 60°C e 205°C, pot.4200Kcal/h(48,8Kw) 850x900x850	ACT	3.422,06	3.422,06	
2256	2014/08/12	01	81764	107	01	07	CADEIRA FIXA 4 PÉS EST PR S/BR REVESTIDO A TECIDO CINZA	ACT	44,72	44,72	
2256	2017/09/15	01	90637	117	01	08	CONTADOR DE ÁGUA volumétrico SV-RTK, Q3=2,5m3/h, R200, MAP16, DN15mm, ligações roscadas 3/4"-3/4", L=165mm, água fria com conjunto de peças de ligação	ACT	16,24	16,24	
2256	2018/08/29	01	93314	117	01	08	CONTADOR DE ÁGUA volumétrico SV-RTK, Q3=2,5m3/h, R200, MAP16, DN15mm, ligações roscadas 3/4"-3/4", L=165mm, água fria	ACT	14,00	14,00	
2257	2008/09/29	01	58602	106	02	99	CAVALETE SA 21	ACT	97,42	97,42	
2257	2009/10/07	01	63776	106	02	20	CADEIRA DE CRIANCA 36CM	ACT	17,20	17,20	
2257	2013/10/25	01	77030	107	06	05	MESA em aço inox, com 2 prateleiras inferiores lisas, forra posterior e nos laterais, pernas em tubo quadrado 40mm com pés niveladores 550x900x850	ACT	355,81	355,81	
2257	2014/08/12	01	81765	107	01	07	CADEIRA FIXA 4 PÉS EST PR S/BR REVESTIDO A TECIDO CINZA	ACT	44,72	44,72	
2257	2016/01/20	01	85417	107	03	06	PROJECTOR DE 80W com fixação para braçadeira especial colocados no passeio 25 de Abril junto ao relvado em PONTE DE LIMA	ACT	535,05	535,05	
2257	2017/09/15	01	90638	117	01	08	CONTADOR DE ÁGUA volumétrico SV-RTK, Q3=2,5m3/h, R200, MAP16, DN15mm, ligações roscadas 3/4"-3/4", L=165mm, água fria com conjunto de peças de ligação	ACT	16,24	16,24	
2257	2018/08/29	01	93315	117	01	08	CONTADOR DE ÁGUA volumétrico SV-RTK, Q3=2,5m3/h, R200, MAP16, DN15mm, ligações roscadas 3/4"-3/4", L=165mm, água fria	ACT	14,00	14,00	
2258	2008/09/29	01	58603	106	02	99	CAVALETE SA 21	ACT	97,42	97,42	
2258	2009/10/07	01	63777	106	02	20	CADEIRA DE CRIANCA 36CM	ACT	17,20	17,20	
2258	2013/10/25	01	77031	107	06	02	ARMÁRIO FRIGORÍFICO DE CONSERVAÇÃO em aço inox do tipo "FRIEMO - Mod.GN2/1 AFV1502", com 2 portas verticais, grupo compressor semi-hermético com termómetro e termóstato digital, capacidade p/1500lts, 1380x800x2200	ACT	2.061,61	2.061,61	
2258	2014/08/12	01	81766	107	01	07	CADEIRA FIXA 4 PÉS EST PR S/BR REVESTIDO A TECIDO CINZA	ACT	44,72	44,72	
2258	2016/01/20	01	85418	107	03	06	PROJECTOR DE 80W com fixação para braçadeira especial colocados no passeio 25 de Abril junto ao relvado em PONTE DE LIMA	ACT	535,05	535,05	
2258	2017/09/15	01	90639	117	01	08	CONTADOR DE ÁGUA volumétrico SV-RTK, Q3=2,5m3/h, R200, MAP16, DN15mm, ligações roscadas 3/4"-3/4", L=165mm, água fria com conjunto de peças de ligação	ACT	16,24	16,24	
2258	2018/08/29	01	93316	117	01	08	CONTADOR DE ÁGUA volumétrico SV-RTK, Q3=2,5m3/h, R200, MAP16, DN15mm, ligações roscadas 3/4"-3/4", L=165mm, água fria	ACT	14,00	14,00	
2259	2008/09/29	01	58604	106	02	99	CAVALETE SA 21	ACT	97,42	97,42	
2259	2009/10/07	01	63778	106	02	20	CADEIRA DE CRIANCA 36CM	ACT	17,20	17,20	
2259	2013/10/25	01	77032	107	06	05	PIO LAVA MÃOS em aço inox, do tipo "FRIEMO LMM" com torneira misturadora accionada por pedal, 400x400x935	ACT	284,96	284,96	
2259	2014/08/12	01	81767	107	01	07	CADEIRA FIXA 4 PÉS EST PR S/BR REVESTIDO A TECIDO CINZA	ACT	44,72	44,72	
Total Geral ou a Transportar .....									233.548.982,98	24.469.049,14	258.018.032,12

## MAPA DE INVENTÁRIO

Data : 2021/05/03

Ano : 2020

Pagina: 16

48

## FICHA PATRIMONIAL :

Identificação dos bens							Tipo De Sit.	Valor Patrimonial	Alterações Patrimoniais	Valor Atual	
Numero Ordem	Data de Aquisição	Tipo	Nr.Inv.	Cl.	Tipo	Bem					Descrição
2259	2016/01/20	01	85419	107	03	06	PROJECTOR DE 80W com fixação para braçadeira especial colocados no passeio 25 de Abril junto ao relvado em PONTE DE LIMA	ACT	535,05	535,05	
2259	2017/09/15	01	90640	117	01	08	CONTADOR DE ÁGUA volumétrico SV-RTK, Q3=2,5m3/h, R200, MAP16, DN15mm, ligações roscadas 3/4"-3/4", L=165mm, água fria com conjunto de peças de ligação	ACT	16,24	16,24	
2259	2018/08/29	01	93317	117	01	08	CONTADOR DE ÁGUA volumétrico SV-RTK, Q3=2,5m3/h, R200, MAP16, DN15mm, ligações roscadas 3/4"-3/4", L=165mm, água fria	ACT	14,00	14,00	
2260	2008/09/29	01	58605	106	02	99	CAVALETE SA 21	ACT	97,42	97,42	
2260	2009/10/07	01	63779	106	02	20	CADEIRA DE CRIANÇA 36CM	ACT	17,20	17,20	
2260	2013/10/25	01	77033	107	06	04	DESCASCADORA DE BATATAS em aço inox, do tipo "MACINDAL TR-3", com capacidade de 10kg/operação, potência 1/2 HP - 380V, 395x765	ACT	1.119,76	1.119,76	
2260	2014/08/12	01	81768	107	01	07	CADEIRA FIXA 4 PÉS EST PR S/BR REVESTIDO A TECIDO CINZA	ACT	44,72	44,72	
2260	2016/01/20	01	85420	107	03	06	PROJECTOR DE 80W com fixação para braçadeira especial colocados no passeio 25 de Abril junto ao relvado em PONTE DE LIMA	ACT	535,05	535,05	
2260	2017/09/15	01	90641	117	01	08	CONTADOR DE ÁGUA volumétrico SV-RTK, Q3=2,5m3/h, R200, MAP16, DN15mm, ligações roscadas 3/4"-3/4", L=165mm, água fria com conjunto de peças de ligação	ACT	16,24	16,24	
2260	2018/08/29	01	93318	117	01	08	CONTADOR DE ÁGUA volumétrico SV-RTK, Q3=2,5m3/h, R200, MAP16, DN15mm, ligações roscadas 3/4"-3/4", L=165mm, água fria	ACT	14,00	14,00	
2261	2008/09/29	01	58606	106	02	21	FOGAO (C. BONECAS)	ACT	95,04	95,04	
2261	2009/10/07	01	63780	106	02	20	CADEIRA DE CRIANÇA 36CM	ACT	17,20	17,20	
2261	2013/10/25	01	77034	107	06	04	SUPORTE DESCASCADORA DE BATATAS em aço inox do tipo "MACINDAL SD"	ACT	177,91	177,91	
2261	2014/08/12	01	81769	107	01	07	CADEIRA FIXA 4 PÉS EST PR S/BR REVESTIDO A TECIDO CINZA	ACT	44,72	44,72	
2261	2016/01/20	01	85421	107	03	06	PROJECTOR DE 80W com fixação para braçadeira especial colocados no passeio 25 de Abril junto ao relvado em PONTE DE LIMA	ACT	535,05	535,05	
2261	2017/09/15	01	90642	117	01	08	CONTADOR DE ÁGUA volumétrico SV-RTK, Q3=2,5m3/h, R200, MAP16, DN15mm, ligações roscadas 3/4"-3/4", L=165mm, água fria com conjunto de peças de ligação	ACT	16,24	16,24	
2261	2018/08/29	01	93319	117	01	08	CONTADOR DE ÁGUA volumétrico SV-RTK, Q3=2,5m3/h, R200, MAP16, DN15mm, ligações roscadas 3/4"-3/4", L=165mm, água fria	ACT	14,00	14,00	
2262	2008/09/29	01	58607	106	02	21	FOGAO (C. BONECAS)	ACT	95,04	95,04	
2262	2009/10/07	01	63781	106	02	20	CADEIRA DE CRIANÇA 36CM	ACT	17,20	17,20	
2262	2013/10/25	01	77035	107	06	05	LAVADOURO DUPLA em aço inox do tipo "FRIEMO L2062D", tampo com alçado posterior de 85mm, 2 cubas industriais (500x400x300) escorredouro, saia frontal, 1 prateleira inferior lisa, pernas em tubo quadrado 40mm com pés niveladores, 2000x600x850	ACT	962,78	962,78	
2262	2014/08/12	01	81770	107	01	07	CADEIRA FIXA 4 PÉS EST PR S/BR REVESTIDO A TECIDO CINZA	ACT	44,72	44,72	
2262	2016/01/20	01	85422	107	03	06	PROJECTOR DE 80W com fixação para braçadeira especial colocados no passeio 25 de Abril junto ao relvado em PONTE DE LIMA	ACT	535,05	535,05	
Total Geral ou a Transportar .....									233.553.947,61	24.469.049,14	258.022.996,75

## MAPA DE INVENTÁRIO

## FICHA PATRIMONIAL :

Identificação dos bens							Tipo De Sit.	Valor Patrimonial	Alterações Patrimoniais	Valor Atual
Numero Ordem	Data de Aquisição	Tipo	Nr.Inv.	Cl.	Tipo	Bem				
2262	2017/09/15	01	90643	117	01	08	CONTADOR DE ÁGUA volumétrico SV-RTK, Q3=2,5m3/h, R200, MAP16, DN15mm, ligações roscadas 3/4"-3/4", L=165mm, água fria com conjunto de peças de ligação	ACT	16,24	16,24
2262	2018/08/29	01	93320	117	01	08	CONTADOR DE ÁGUA volumétrico SV-RTK, Q3=2,5m3/h, R200, MAP16, DN15mm, ligações roscadas 3/4"-3/4", L=165mm, água fria	ACT	14,00	14,00
2263	2008/09/29	01	58608	106	02	21	FOGO (C. BONECAS)	ACT	95,04	95,04
2263	2009/10/07	01	63782	106	02	20	CADEIRA DE CRIANCA 36CM	ACT	17,20	17,20
2263	2013/10/25	01	77036	107	06	99	PLACA DE CORTE em fibra alimentar 500x500x30	ACT	71,16	71,16
2263	2014/08/12	01	81771	107	01	07	CADEIRA FIXA 4 PÉS EST PR S/BR REVESTIDO A TECIDO CINZA	ACT	44,72	44,72
2263	2016/01/20	01	85423	107	03	06	PROJECTOR DE 80W com fixação para braçadeira especial colocados no passeio 25 de Abril junto ao relvado em PONTE DE LIMA	ACT	535,05	535,05
2263	2017/09/15	01	90644	117	01	08	CONTADOR DE ÁGUA volumétrico SV-RTK, Q3=2,5m3/h, R200, MAP16, DN15mm, ligações roscadas 3/4"-3/4", L=165mm, água fria com conjunto de peças de ligação	ACT	16,24	16,24
2263	2018/08/29	01	93321	117	01	08	CONTADOR DE ÁGUA volumétrico SV-RTK, Q3=2,5m3/h, R200, MAP16, DN15mm, ligações roscadas 3/4"-3/4", L=165mm, água fria	ACT	14,00	14,00
2264	2008/09/29	01	58609	106	02	21	FOGO (C. BONECAS)	ACT	95,04	95,04
2264	2009/10/07	01	63783	106	02	20	CADEIRA DE CRIANCA 36CM	ACT	17,20	17,20
2264	2013/10/25	01	77037	107	06	99	PLACA DE CORTE em fibra alimentar 500x500x30	ACT	71,16	71,16
2264	2014/08/12	01	81772	107	01	07	CADEIRA FIXA 4 PÉS EST PR S/BR REVESTIDO A TECIDO CINZA	ACT	44,72	44,72
2264	2016/01/20	01	85424	107	03	06	PROJECTOR DE 80W com fixação para braçadeira especial colocados no passeio 25 de Abril junto ao relvado em PONTE DE LIMA	ACT	535,05	535,05
2264	2017/09/15	01	90645	117	01	08	CONTADOR DE ÁGUA volumétrico SV-RTK, Q3=2,5m3/h, R200, MAP16, DN15mm, ligações roscadas 3/4"-3/4", L=165mm, água fria com conjunto de peças de ligação	ACT	16,24	16,24
2264	2018/08/29	01	93322	117	01	08	CONTADOR DE ÁGUA volumétrico SV-RTK, Q3=2,5m3/h, R200, MAP16, DN15mm, ligações roscadas 3/4"-3/4", L=165mm, água fria	ACT	14,00	14,00
2265	2008/09/29	01	58610	106	02	21	FOGO (C. BONECAS)	ACT	95,04	95,04
2265	2009/10/07	01	63784	106	02	20	CADEIRA DE CRIANCA 36CM	ACT	17,20	17,20
2265	2013/10/25	01	77038	107	06	99	PLACA DE CORTE em fibra alimentar 500x500x30	ACT	71,16	71,16
2265	2014/08/12	01	81773	107	01	07	CADEIRA FIXA 4 PÉS EST PR S/BR REVESTIDO A TECIDO CINZA	ACT	44,72	44,72
2265	2016/01/20	01	85425	107	03	06	PROJECTOR DE 80W com fixação para braçadeira especial colocados no passeio 25 de Abril junto ao relvado em PONTE DE LIMA	ACT	535,05	535,05
2265	2017/09/15	01	90646	117	01	08	CONTADOR DE ÁGUA volumétrico SV-RTK, Q3=2,5m3/h, R200, MAP16, DN15mm, ligações roscadas 3/4"-3/4", L=165mm, água fria com conjunto de peças de ligação	ACT	16,24	16,24
2265	2018/08/29	01	93323	117	01	08	CONTADOR DE ÁGUA volumétrico SV-RTK, Q3=2,5m3/h, R200, MAP16, DN15mm, ligações roscadas 3/4"-3/4", L=165mm, água fria	ACT	14,00	14,00
2266	2008/09/29	01	58611	106	02	21	ARMARIO LOUCEIRO (C. BONECAS)	ACT	142,56	142,56
2266	2009/10/07	01	63785	106	02	20	CADEIRA DE CRIANCA 36CM	ACT	17,20	17,20
2266	2013/10/25	01	77039	107	06	99	CARRO BALDE DE DETRITOS em aço inox com tampa do tipo "FRIEMO CBDE" 380x620	ACT	191,82	191,82
Total Geral ou a Transportar .....								233.556.709,66	24.469.049,14	258.025.758,80

## MAPA DE INVENTÁRIO

Data : 2021/05/03

Ano : 2020

Pagina: 16

50

## FICHA PATRIMONIAL :

Identificação dos bens							Tipo De Sit.	Valor Patrimonial	Alterações Patrimoniais	Valor Atual
Numero Ordem	Data de Aquisição	Tipo	Nr.Inv.	Cl.	Tipo	Bem				
2266	2014/08/12	01	81774	107	01	07	CADEIRA FIXA 4 PÉS EST PR S/BR REVESTIDO A TECIDO CINZA	ACT	44,72	44,72
2266	2016/01/20	01	85426	107	03	06	PROJECTOR DE 80W com fixação para braçadeira especial colocados no passeio 25 de Abril junto ao relvado em PONTE DE LIMA	ACT	535,05	535,05
2266	2017/09/15	01	90647	117	01	08	CONTADOR DE ÁGUA volumétrico SV-RTK, Q3=2,5m3/h, R200, MAP16, DN15mm, ligações roscadas 3/4"-3/4", L=165mm, água fria com conjunto de peças de ligação	ACT	16,24	16,24
2266	2018/08/29	01	93324	117	01	08	CONTADOR DE ÁGUA volumétrico SV-RTK, Q3=2,5m3/h, R200, MAP16, DN15mm, ligações roscadas 3/4"-3/4", L=165mm, água fria	ACT	14,00	14,00
2267	2008/09/29	01	58612	106	02	21	ARMARIO LOUCEIRO (C. BONECAS)	ACT	142,56	142,56
2267	2009/10/07	01	63786	106	02	20	CADEIRA DE CRIANCA 36CM	ACT	17,20	17,20
2267	2013/10/25	01	77040	107	06	99	CARRO BALDE DE DETRITOS em aço inox com tampa do tipo "FRIEMO CBDP" 380x620	ACT	191,82	191,82
2267	2014/08/12	01	81775	107	01	06	BENGALEIRO C/ BASE EM MÁRMORE	ACT	88,50	88,50
2267	2016/01/20	01	85427	107	03	06	PROJECTOR DE 80W com fixação para braçadeira especial colocados no passeio 25 de Abril junto ao relvado em PONTE DE LIMA	ACT	535,05	535,05
2267	2017/09/15	01	90648	117	01	08	CONTADOR DE ÁGUA volumétrico SV-RTK, Q3=2,5m3/h, R200, MAP16, DN15mm, ligações roscadas 3/4"-3/4", L=165mm, água fria com conjunto de peças de ligação	ACT	16,24	16,24
2267	2018/08/29	01	93325	117	01	08	CONTADOR DE ÁGUA volumétrico SV-RTK, Q3=2,5m3/h, R200, MAP16, DN15mm, ligações roscadas 3/4"-3/4", L=165mm, água fria	ACT	14,00	14,00
2268	2008/09/29	01	58613	106	02	21	ARMARIO LOUCEIRO (C. BONECAS)	ACT	142,56	142,56
2268	2009/10/07	01	63787	106	02	20	CADEIRA DE CRIANCA 36CM	ACT	17,20	17,20
2268	2013/10/25	01	77041	107	06	99	CARRO BALDE DE DETRITOS em aço inox com tampa do tipo "FRIEMO CBDP" 380x620	ACT	191,82	191,82
2268	2016/01/20	01	85428	107	03	06	PROJECTOR DE 80W com fixação para braçadeira especial colocados no passeio 25 de Abril junto ao relvado em PONTE DE LIMA	ACT	535,05	535,05
2268	2017/09/15	01	90649	117	01	08	CONTADOR DE ÁGUA volumétrico SV-RTK, Q3=2,5m3/h, R200, MAP16, DN15mm, ligações roscadas 3/4"-3/4", L=165mm, água fria com conjunto de peças de ligação	ACT	16,24	16,24
2268	2018/08/29	01	93326	117	01	08	CONTADOR DE ÁGUA volumétrico SV-RTK, Q3=2,5m3/h, R200, MAP16, DN15mm, ligações roscadas 3/4"-3/4", L=165mm, água fria	ACT	14,00	14,00
2269	2008/09/29	01	58614	106	02	21	ARMARIO LOUCEIRO (C. BONECAS)	ACT	142,56	142,56
2269	2009/10/07	01	63788	106	02	20	CADEIRA DE CRIANCA 36CM	ACT	17,20	17,20
2269	2013/10/25	01	77042	107	06	99	CARRO BALDE DE DETRITOS em aço inox com tampa do tipo "FRIEMO CBDP" 380x620	ACT	191,82	191,82
2269	2016/01/20	01	85429	107	03	06	PROJECTOR DE 80W com fixação para braçadeira especial colocados no passeio 25 de Abril junto ao relvado em PONTE DE LIMA	ACT	535,05	535,05
2269	2017/09/15	01	90650	117	01	08	CONTADOR DE ÁGUA volumétrico SV-RTK, Q3=2,5m3/h, R200, MAP16, DN15mm, ligações roscadas 3/4"-3/4", L=165mm, água fria com conjunto de peças de ligação	ACT	16,24	16,24
Total Geral ou a Transportar .....								233.560.144,78	24.469.049,14	258.029.193,92



## MAPA DE INVENTÁRIO

Data : 2021/05/03

Ano : 2020

Pagina: 16

51

## FICHA PATRIMONIAL :

Identificação dos bens							Tipo De Sit.	Valor Patrimonial	Alterações Patrimoniais	Valor Atual	
Numero Ordem	Data de Aquisição	Tipo	Nr.Inv.	Cl.	Tipo	Bem					Descrição
2269	2018/08/29	01	93327	117	01	08	CONTADOR DE ÁGUA volumétrico SV-RTK, Q3=2,5m3/h, R200, MAP16, DN15mm, ligações roscadas 3/4"-3/4", L=165mm, água fria	ACT	14,00	14,00	
2270	2008/09/29	01	58615	106	02	21	ARMARIO LOUCEIRO (C. BONECAS)	ACT	142,56	142,56	
2270	2009/10/07	01	63789	106	02	20	CADEIRA DE CRIANCA 36CM	ACT	17,20	17,20	
2270	2013/10/25	01	77043	107	06	04	TRITURADOR ELECTRICO em aço inox do tipo "ROBOT COUPE - Mod.MP 550", 220v - 610W, capacidade de trabalho até 200lts, com suporte mural em inox	ACT	602,89	602,89	
2270	2016/01/20	01	85430	107	03	06	PROJECTOR DE 80W com fixação para braçadeira especial colocados no passeio 25 de Abril junto ao relvado em PONTE DE LIMA	ACT	535,05	535,05	
2270	2017/09/15	01	90651	117	01	08	CONTADOR DE ÁGUA volumétrico SV-RTK, Q3=2,5m3/h, R200, MAP16, DN15mm, ligações roscadas 3/4"-3/4", L=165mm, água fria com conjunto de peças de ligação	ACT	16,24	16,24	
2270	2018/08/29	01	93328	117	01	08	CONTADOR DE ÁGUA volumétrico SV-RTK, Q3=2,5m3/h, R200, MAP16, DN15mm, ligações roscadas 3/4"-3/4", L=165mm, água fria	ACT	14,00	14,00	
2271	2008/09/29	01	58616	106	02	99	EXPOSITOR MOVEI	ACT	100,98	100,98	
2271	2009/10/07	01	63790	106	02	20	CADEIRA DE CRIANCA 36CM	ACT	17,20	17,20	
2271	2013/10/25	01	77044	107	06	05	ESCAPARATE em aço inox, tampo com alçado posterior de 85mm, 1 gaveta, local para carro de detritos, 1 prateleira inferior lisa, pernas em tubo quadrado de 40mm com pés niveladores, 1600x600x850	ACT	394,64	394,64	
2271	2016/01/20	01	85431	107	03	06	PROJECTOR DE 80W com fixação para braçadeira especial colocados no passeio 25 de Abril junto ao relvado em PONTE DE LIMA	ACT	535,05	535,05	
2271	2017/09/15	01	90652	117	01	08	CONTADOR DE ÁGUA volumétrico SV-RTK, Q3=2,5m3/h, R200, MAP16, DN15mm, ligações roscadas 3/4"-3/4", L=165mm, água fria com conjunto de peças de ligação	ACT	16,24	16,24	
2271	2018/08/29	01	93329	117	01	08	CONTADOR DE ÁGUA volumétrico SV-RTK, Q3=2,5m3/h, R200, MAP16, DN15mm, ligações roscadas 3/4"-3/4", L=165mm, água fria	ACT	14,00	14,00	
2272	2008/09/29	01	58617	106	02	99	EXPOSITOR MOVEI	ACT	100,98	100,98	
2272	2009/10/07	01	63791	106	02	20	CADEIRA DE CRIANCA 36CM	ACT	17,20	17,20	
2272	2013/10/25	01	77045	107	06	04	BLOCO DE MOTOR POLICARBONATO do tipo "ROBOT COUPE - Mod. CL50 trifásico", velocidade 375r.p.m., cuba e tampa metálica, equipada com 2 bocas: grande meia-lua e cilíndrica, sem discos, para batatas fritas e macedónia, pot.600w-380v 590x350x320	ACT	209,30	209,30	
2272	2014/09/25	01	81780	107	01	20	MESA QUADRADA 3200X1200MM TP BIL FAIA XFV	ACT	431,55	431,55	
2272	2016/01/20	01	85432	107	03	06	PROJECTOR DE 80W com fixação para braçadeira especial colocados no passeio 25 de Abril junto ao relvado em PONTE DE LIMA	ACT	535,05	535,05	
2272	2017/09/15	01	90653	117	01	08	CONTADOR DE ÁGUA volumétrico SV-RTK, Q3=2,5m3/h, R200, MAP16, DN15mm, ligações roscadas 3/4"-3/4", L=165mm, água fria com conjunto de peças de ligação	ACT	16,24	16,24	
2272	2018/08/29	01	93330	117	01	08	CONTADOR DE ÁGUA volumétrico SV-RTK, Q3=2,5m3/h, R200, MAP16, DN15mm, ligações roscadas 3/4"-3/4", L=165mm, água fria	ACT	14,00	14,00	
Total Geral ou a Transportar .....									233.563.889,15	24.469.049,14	258.032.938,29

## MAPA DE INVENTÁRIO

Data : 2021/05/03

Ano : 2020

Pagina: 16

52

## FICHA PATRIMONIAL :

Identificação dos bens							Tipo De Sit.	Valor Patrimonial	Alterações Patrimoniais	Valor Atual	
Numero Ordem	Data de Aquisição	Tipo	Nr.Inv.	Cl.	Tipo	Bem					Descrição
2273	2008/09/29	01	58618	106	02	99	EXPOSITOR MOVEL	ACT	100,98	100,98	
2273	2009/10/07	01	63792	106	02	20	CADEIRA DE CRIANCA 36CM	ACT	17,20	17,20	
2273	2013/10/25	01	77046	107	06	04	CORTADOR DE LEGUMES do tipo "ROBOT COUPE Pack 5 discos CL 50"	ACT	1.067,43	1.067,43	
2273	2016/01/20	01	85433	107	03	06	PROJECTOR DE 80W com fixação para braçadeira especial colocados no passeio 25 de Abril junto ao relvado em PONTE DE LIMA	ACT	535,05	535,05	
2273	2017/09/15	01	90654	117	01	08	CONTADOR DE ÁGUA volumétrico SV-RTK, Q3=2,5m3/h, R200, MAP16, DN15mm, ligações roscadas 3/4"-3/4", L=165mm, água fria com conjunto de peças de ligação	ACT	16,24	16,24	
2273	2018/08/29	01	93331	117	01	08	CONTADOR DE ÁGUA volumétrico SV-RTK, Q3=2,5m3/h, R200, MAP16, DN15mm, ligações roscadas 3/4"-3/4", L=165mm, água fria	ACT	14,00	14,00	
2274	2008/09/29	01	58619	106	02	99	EXPOSITOR MOVEL	ACT	100,98	100,98	
2274	2009/10/07	01	63793	106	02	20	CADEIRA DE CRIANCA 36CM	ACT	17,20	17,20	
2274	2013/10/25	01	77047	107	06	05	ESCAPARATE em aço inox, tampo com alçado superior de 85mm, 1 gaveta, local para carro de detritos, 1 prateleira inferior lisa, pernas em tubo quadrado com pés niveladores, 2000x600x850	ACT	450,00	450,00	
2274	2016/01/20	01	85434	107	03	06	PROJECTOR DE 190W colocado para iluminação do Parque Infantil junto à Via Foral D.Teresa	ACT	1.156,20	1.156,20	
2274	2017/09/15	01	90655	117	01	08	CONTADOR DE ÁGUA volumétrico SV-RTK, Q3=2,5m3/h, R200, MAP16, DN15mm, ligações roscadas 3/4"-3/4", L=165mm, água fria com conjunto de peças de ligação	ACT	16,24	16,24	
2274	2018/08/29	01	93332	117	01	08	CONTADOR DE ÁGUA volumétrico SV-RTK, Q3=2,5m3/h, R200, MAP16, DN15mm, ligações roscadas 3/4"-3/4", L=165mm, água fria	ACT	14,00	14,00	
2275	2008/09/29	01	58620	106	02	99	EXPOSITOR MOVEL	ACT	100,98	100,98	
2275	2009/10/07	01	63794	106	02	20	CADEIRA DE CRIANCA 36CM	ACT	17,20	17,20	
2275	2013/10/25	01	77048	107	06	05	LAVADOURO em aço inox, do tipo "FRIEMO L1462", com 2 cubas (500X400X300), tampo com alçado posterior de 85mm, saia frontal, 1 prateleira inferior lisa, pernas em tubo quadrado de 40mm com pés niveladores, 1400x600x850	ACT	816,27	816,27	
2275	2014/12/02	01	81783	202	03	03	MITSUBISHI CANTER 7C15 81-PC-51 (LAVA RUAS)	ACT	78.903,50	78.903,50	
2275	2016/01/20	01	85435	107	03	06	PROJECTOR DE 190W em armazém para futura utilização	ACT	1.156,20	1.156,20	
2275	2017/09/15	01	90656	117	01	08	CONTADOR DE ÁGUA volumétrico SV-RTK, Q3=2,5m3/h, R200, MAP16, DN15mm, ligações roscadas 3/4"-3/4", L=165mm, água fria com conjunto de peças de ligação	ACT	16,24	16,24	
2275	2018/08/29	01	93333	117	01	08	CONTADOR DE ÁGUA volumétrico SV-RTK, Q3=2,5m3/h, R200, MAP16, DN15mm, ligações roscadas 3/4"-3/4", L=165mm, água fria	ACT	14,00	14,00	
2276	2009/10/07	01	63795	106	02	20	CADEIRA DE CRIANCA 36CM	ACT	17,20	17,20	
2276	2013/10/25	01	77049	107	06	05	ESCAPARATE em aço inox, tampo com alçado posterior de 85mm, 1 gaveta, local para carro de detritos, 1 prateleira inferior lisa, pernas em tubo quadrado de 40mm com pés niveladores 2000x600x850	ACT	471,34	471,34	
2276	2016/01/20	01	85436	107	03	06	PROJECTOR DE 190W em armazém para futura utilização	ACT	1.156,20	1.156,20	
Total Geral ou a Transportar .....									233.650.063,80	24.469.049,14	258.119.112,94

## FICHA PATRIMONIAL :

Identificação dos bens							Tipo De Sit.	Valor Patrimonial	Alterações Patrimoniais	Valor Atual	
Numero Ordem	Data de Aquisição	Tipo	Nr.Inv.	Cl.	Tipo	Bem					Descrição
2276	2017/09/15	01	90657	117	01	08	CONTADOR DE ÁGUA volumétrico SV-RTK, Q3=2,5m3/h, R200, MAP16, DN15mm, ligações roscadas 3/4"-3/4", L=165mm, água fria com conjunto de peças de ligação	ACT	16,24	16,24	
2276	2018/08/29	01	93334	117	01	08	CONTADOR DE ÁGUA volumétrico SV-RTK, Q3=2,5m3/h, R200, MAP16, DN15mm, ligações roscadas 3/4"-3/4", L=165mm, água fria	ACT	14,00	14,00	
2277	2009/10/07	01	63796	106	02	20	CADEIRA DE CRIANÇA 36CM	ACT	17,20	17,20	
2277	2013/10/25	01	77050	107	06	05	ARMÁRIO LOUÇA em aço inox, fechado com 3 prateleiras reguláveis e 2 portas, pernas de tubo quadrado de 40mm com pés niveladores, 700x500x2000	ACT	512,79	512,79	
2277	2016/01/20	01	85437	107	03	06	PROJECTOR DE 190W em armazém para futura utilização	ACT	1.156,20	1.156,20	
2277	2017/09/15	01	90658	117	01	08	CONTADOR DE ÁGUA volumétrico SV-RTK, Q3=2,5m3/h, R200, MAP16, DN15mm, ligações roscadas 3/4"-3/4", L=165mm, água fria com conjunto de peças de ligação	ACT	16,24	16,24	
2277	2018/08/29	01	93335	117	01	08	CONTADOR DE ÁGUA volumétrico SV-RTK, Q3=2,5m3/h, R200, MAP16, DN15mm, ligações roscadas 3/4"-3/4", L=165mm, água fria	ACT	14,00	14,00	
2278	2009/10/07	01	63797	106	02	20	CADEIRA DE CRIANÇA 36CM	ACT	17,20	17,20	
2278	2013/10/25	01	77051	107	06	05	ABA DE SAÍDA DE MÁQUINA DE LAVAR LOUÇA em aço inox, tampo com alçado posterior de 85mm, rebaixo para cestos, encaixe para máquina de lavar, 1 prateleira inferior lisa, pernas em tubo quadrado de 40mm com pés niveladores, 700x700x850	ACT	277,32	277,32	
2278	2016/01/20	01	85438	107	03	06	PROJECTOR DE 190W em armazém para futura utilização	ACT	1.156,20	1.156,20	
2278	2017/09/15	01	90659	117	01	08	CONTADOR DE ÁGUA volumétrico SV-RTK, Q3=2,5m3/h, R200, MAP16, DN15mm, ligações roscadas 3/4"-3/4", L=165mm, água fria com conjunto de peças de ligação	ACT	16,24	16,24	
2278	2018/08/29	01	93336	117	01	08	CONTADOR DE ÁGUA volumétrico SV-RTK, Q3=2,5m3/h, R200, MAP16, DN15mm, ligações roscadas 3/4"-3/4", L=165mm, água fria	ACT	14,00	14,00	
2279	2009/10/07	01	63798	106	02	20	CADEIRA DE CRIANÇA 36CM	ACT	17,20	17,20	
2279	2013/10/25	01	77052	107	06	04	MÁQUINA DE LAVAR LOUÇA em aço inox, do tipo "FAGOR FI-80", capacidade para 800pratos/hora, 4 programas de lavagem e posição de espera, pot.10Kw 380v, 675x675x1400	ACT	2.720,90	2.720,90	
2279	2016/01/20	01	85439	107	03	06	PROJECTOR DE 190W em armazém para futura utilização	ACT	1.156,20	1.156,20	
2279	2017/09/15	01	90660	117	01	08	CONTADOR DE ÁGUA volumétrico SV-RTK, Q3=2,5m3/h, R200, MAP16, DN15mm, ligações roscadas 3/4"-3/4", L=165mm, água fria com conjunto de peças de ligação	ACT	16,24	16,24	
2279	2018/08/29	01	93337	117	01	08	CONTADOR DE ÁGUA volumétrico SV-RTK, Q3=2,5m3/h, R200, MAP16, DN15mm, ligações roscadas 3/4"-3/4", L=165mm, água fria	ACT	14,00	14,00	
2280	2009/10/07	01	63799	106	02	20	CADEIRA DE CRIANÇA 36CM	ACT	17,20	17,20	
2280	2013/10/25	01	77053	107	06	05	ABA DE SAÍDA DE MÁQUINA DE LAVAR LOUÇA em aço inox, tampo com alçado posterior de 85mm, cuba com rebaixo para cestos, encaixe para máquina de lavar, saia frontal, 1 prateleira inferior lisa, pernas em tubo quadrado de 40mm com pés niveladores, 1200x700x85	ACT	627,90	627,90	
2280	2016/11/03	01	85440	102	01	99	KIT AUDIO AS-1220 SII (intercomunicador)	ACT	54,76	54,76	
Total Geral ou a Transportar .....									233.657.915,83	24.469.049,14	258.126.964,97

## FICHA PATRIMONIAL :

Identificação dos bens							Tipo De Sit.	Valor Patrimonial	Alterações Patrimoniais	Valor Atual
Numero Ordem	Data de Aquisição	Tipo	Nr.Inv.	Cl.	Tipo	Bem				
2280	2017/09/15	01	90661	117	01	08	CONTADOR DE ÁGUA volumétrico SV-RTK, Q3=2,5m3/h, R200, MAP16, DN15mm, ligações roscadas 3/4"-3/4", L=165mm, água fria com conjunto de peças de ligação	ACT	16,24	16,24
2280	2018/08/29	01	93338	117	01	08	CONTADOR DE ÁGUA volumétrico SV-RTK, Q3=2,5m3/h, R200, MAP16, DN15mm, ligações roscadas 3/4"-3/4", L=165mm, água fria	ACT	14,00	14,00
2281	2008/09/29	01	58626	106	02	21	MESA CIRCULAR 0,50X0,45 (C. BONECAS)	ACT	53,46	53,46
2281	2009/10/07	01	63800	106	02	20	CADEIRA DE CRIANCA 36CM	ACT	17,20	17,20
2281	2013/10/25	01	77054	107	06	99	TORNEIRA MISTURADORA com chuveiro e bica	ACT	293,02	293,02
2281	2016/11/11	01	85441	117	05	01	CONTENTOR 1100Lts em polietileno tampa plana, cor verde, sistema de elvação Ochsner	ACT	227,55	227,55
2281	2017/09/15	01	90662	117	01	08	CONTADOR DE ÁGUA volumétrico SV-RTK, Q3=2,5m3/h, R200, MAP16, DN15mm, ligações roscadas 3/4"-3/4", L=165mm, água fria com conjunto de peças de ligação	ACT	16,24	16,24
2281	2018/08/29	01	93339	117	01	08	CONTADOR DE ÁGUA volumétrico SV-RTK, Q3=2,5m3/h, R200, MAP16, DN15mm, ligações roscadas 3/4"-3/4", L=165mm, água fria	ACT	14,00	14,00
2282	2008/09/29	01	58627	106	02	21	MESA CIRCULAR 0,50X0,45 (C. BONECAS)	ACT	53,46	53,46
2282	2009/10/07	01	63801	106	02	20	CADEIRA DE CRIANCA 36CM	ACT	17,20	17,20
2282	2013/10/25	01	77055	107	06	05	ESCAPARATE em aço inox, tampo com alçado posterior de 85mm, local para carro de detritos, forra lateral esquerdo, pernas em tubo quadrado de 40mm com pés niveladores, 800x700x850	ACT	293,02	293,02
2282	2014/11/10	01	81790	101	01	99	ACCESS POINT UBIQUITI UAP/OUTDOOR ENTERPRISE 2.4G	ACT	194,23	194,23
2282	2016/11/11	01	85442	117	05	01	CONTENTOR 1100Lts em polietileno tampa plana, cor verde, sistema de elvação Ochsner	ACT	227,55	227,55
2282	2017/09/15	01	90663	117	01	08	CONTADOR DE ÁGUA volumétrico SV-RTK, Q3=2,5m3/h, R200, MAP16, DN15mm, ligações roscadas 3/4"-3/4", L=165mm, água fria com conjunto de peças de ligação	ACT	16,24	16,24
2282	2018/08/29	01	93340	117	01	08	CONTADOR DE ÁGUA volumétrico SV-RTK, Q3=2,5m3/h, R200, MAP16, DN15mm, ligações roscadas 3/4"-3/4", L=165mm, água fria	ACT	14,00	14,00
2283	2008/09/29	01	58628	106	02	21	MESA CIRCULAR 0,50X0,45 (C. BONECAS)	ACT	53,46	53,46
2283	2009/10/07	01	63802	106	02	20	CADEIRA DE CRIANCA 36CM	ACT	17,20	17,20
2283	2013/10/25	01	77056	107	06	99	CARRO PARA TABULEIROS SELF, em aço inox, do tipo "FRIEMO C24S", com capacidade de 24 tabuleiros de 480x370, 565x740x1725	ACT	533,72	533,72
2283	2014/11/10	01	81791	101	01	99	ACCESS POINT UBIQUITI UAP/OUTDOOR ENTERPRISE 2.4G	ACT	194,23	194,23
2283	2016/11/11	01	85443	117	05	01	CONTENTOR 1100Lts em polietileno tampa plana, cor verde, sistema de elvação Ochsner	ACT	227,55	227,55
2283	2017/09/15	01	90664	117	01	08	CONTADOR DE ÁGUA volumétrico SV-RTK, Q3=2,5m3/h, R200, MAP16, DN15mm, ligações roscadas 3/4"-3/4", L=165mm, água fria com conjunto de peças de ligação	ACT	16,24	16,24
2283	2018/08/29	01	93341	117	01	08	CONTADOR DE ÁGUA volumétrico SV-RTK, Q3=2,5m3/h, R200, MAP16, DN15mm, ligações roscadas 3/4"-3/4", L=165mm, água fria	ACT	14,00	14,00
2284	2008/09/29	01	58629	106	02	21	MESA CIRCULAR 0,50X0,45 (C. BONECAS)	ACT	53,46	53,46
2284	2009/10/07	01	63803	106	02	20	CADEIRA DE CRIANCA 36CM	ACT	17,20	17,20
Total Geral ou a Transportar .....								233.660.510,30	24.469.049,14	258.129.559,44

## MAPA DE INVENTÁRIO

Data : 2021/05/03

Ano : 2020

Pagina: 16

55

## FICHA PATRIMONIAL :

Identificação dos bens							Tipo De Sit.	Valor Patrimonial	Alterações Patrimoniais	Valor Atual
Numero Ordem	Data de Aquisição	Tipo	Nr.Inv.	Cl.	Tipo	Bem				
2284	2013/10/25	01	77057	107	06	99	ELECTROCUTOR DE INSECTOS em aço inox, do tipo "WELL WE 150S, com 2 lampadas de 15w, potência 30kw - 220v, 470x130x330	ACT	130,81	130,81
2284	2014/11/10	01	81792	101	01	99	ACCESS POINT UBIQUITI UAP/OUTDOOR ENTERPRISE 2.4G	ACT	194,23	194,23
2284	2016/11/11	01	85444	117	05	01	CONTENTOR 1100Lts em polietileno tampa plana, cor verde, sistema de elvação Ochsner	ACT	227,55	227,55
2284	2017/09/15	01	90665	117	01	08	CONTADOR DE ÁGUA volumétrico SV-RTK, Q3=2,5m3/h, R200, MAP16, DN15mm, ligações roscadas 3/4"-3/4", L=165mm, água fria com conjunto de peças de ligação	ACT	16,24	16,24
2284	2018/08/29	01	93342	117	01	08	CONTADOR DE ÁGUA volumétrico SV-RTK, Q3=2,5m3/h, R200, MAP16, DN15mm, ligações roscadas 3/4"-3/4", L=165mm, água fria	ACT	14,00	14,00
2285	2008/09/29	01	58630	106	02	21	MESA CIRCULAR 0,50X0,45 (C. BONECAS)	ACT	53,46	53,46
2285	2009/10/07	01	63804	106	02	20	CADEIRA DE CRIANCA 36CM	ACT	17,20	17,20
2285	2013/10/25	01	77058	107	06	99	CARRO PARA TABULEIROS SELF, em aço inox, do tipo "FRIEMO C24S", com capacidade de 24 tabuleiros de 480x370, 565x740x1725	ACT	533,72	533,72
2285	2016/11/11	01	85445	117	05	01	CONTENTOR 1100Lts em polietileno tampa plana, cor verde, sistema de elvação Ochsner	ACT	227,55	227,55
2285	2017/09/15	01	90666	117	01	08	CONTADOR DE ÁGUA volumétrico SV-RTK, Q3=2,5m3/h, R200, MAP16, DN15mm, ligações roscadas 3/4"-3/4", L=165mm, água fria com conjunto de peças de ligação	ACT	16,24	16,24
2285	2018/08/29	01	93343	117	01	08	CONTADOR DE ÁGUA volumétrico SV-RTK, Q3=2,5m3/h, R200, MAP16, DN15mm, ligações roscadas 3/4"-3/4", L=165mm, água fria	ACT	14,00	14,00
2286	2009/10/07	01	63805	106	02	20	CADEIRA DE CRIANCA 36CM	ACT	17,20	17,20
2286	2013/10/25	01	77059	107	06	02	ARCA CONGELADORA em chapa plástica, do tipo "COFRI-mod.AL 570C7i", com cuba inferior em alumínio, condicionador interior, com capacidade de 570lts e temperaturas -20° a -25°C, potência 240Kw - 220v, 1570x660x870	ACT	743,02	743,02
2286	2014/11/10	01	81794	107	02	99	MICROFONE STAND	ACT	36,11	36,11
2286	2016/11/11	01	85446	117	05	01	CONTENTOR 1100Lts em polietileno tampa plana, cor verde, sistema de elvação Ochsner	ACT	227,55	227,55
2286	2017/09/15	01	90667	117	01	08	CONTADOR DE ÁGUA volumétrico SV-RTK, Q3=2,5m3/h, R200, MAP16, DN15mm, ligações roscadas 3/4"-3/4", L=165mm, água fria com conjunto de peças de ligação	ACT	16,24	16,24
2286	2018/08/29	01	93344	117	01	08	CONTADOR DE ÁGUA volumétrico SV-RTK, Q3=2,5m3/h, R200, MAP16, DN15mm, ligações roscadas 3/4"-3/4", L=165mm, água fria	ACT	14,00	14,00
2287	2008/09/29	01	58632	106	02	21	GUARDA-ROUPA (C. BONECAS)	ACT	106,92	106,92
2287	2009/10/07	01	63806	106	02	20	CADEIRA DE CRIANCA 36CM	ACT	17,20	17,20
2287	2014/11/10	01	81795	107	02	99	MICROFONE STAND	ACT	36,11	36,11
2287	2016/11/11	01	85447	117	05	01	CONTENTOR preto em polietileno, circular, com 94Lts de capacidade, tampa acoplada e asas	ACT	34,44	34,44
2287	2017/09/15	01	90668	117	01	08	CONTADOR DE ÁGUA volumétrico SV-RTK, Q3=2,5m3/h, R200, MAP16, DN15mm, ligações roscadas 3/4"-3/4", L=165mm, água fria com conjunto de peças de ligação	ACT	16,24	16,24
Total Geral ou a Transportar .....								233.663.220,33	24.469.049,14	258.132.269,47

## FICHA PATRIMONIAL :

Identificação dos bens							Tipo De Sit.	Valor Patrimonial	Alterações Patrimoniais	Valor Atual
Numero Ordem	Data de Aquisição	Tipo	Nr.Inv.	Cl.	Tipo	Bem				
2287	2018/08/29	01	93345	117	01	08	CONTADOR DE ÁGUA volumétrico SV-RTK, Q3=2,5m3/h, R200, MAP16, DN15mm, ligações roscadas 3/4"-3/4", L=165mm, água fria	ACT	14,00	14,00
2288	2008/09/29	01	58633	106	02	21	GUARDA-ROUPA (C. BONECAS)	ACT	106,92	106,92
2288	2009/10/07	01	63807	106	02	20	CADEIRA DE CRIANÇA 36CM	ACT	17,20	17,20
2288	2014/11/10	01	81796	107	02	99	MICROFONE STAND	ACT	36,11	36,11
2288	2016/11/11	01	85448	117	05	01	CONTENTOR preto em polietileno, circular, com 94Lts de capacidade, tampa acoplada e asas	ACT	34,44	34,44
2288	2017/09/15	01	90669	117	01	08	CONTADOR DE ÁGUA volumétrico SV-RTK, Q3=2,5m3/h, R200, MAP16, DN15mm, ligações roscadas 3/4"-3/4", L=165mm, água fria com conjunto de peças de ligação	ACT	16,24	16,24
2288	2018/08/29	01	93346	117	01	08	CONTADOR DE ÁGUA volumétrico SV-RTK, Q3=2,5m3/h, R200, MAP16, DN15mm, ligações roscadas 3/4"-3/4", L=165mm, água fria	ACT	14,00	14,00
2289	2008/09/29	01	58634	106	02	21	GUARDA-ROUPA (C. BONECAS)	ACT	106,92	106,92
2289	2009/10/07	01	63808	106	02	20	CADEIRA DE CRIANÇA 36CM	ACT	17,20	17,20
2289	2013/10/25	01	77062	107	06	05	ESTANTERIA DE ENCAIXE DE 4 PRATELEIRAS com estrutura em aço pintado 1000x400x2000	ACT	115,12	115,12
2289	2014/11/10	01	81797	107	02	99	MICROFONE STAND	ACT	36,11	36,11
2289	2016/11/11	01	85449	117	05	01	CONTENTOR preto em polietileno, circular, com 94Lts de capacidade, tampa acoplada e asas	ACT	34,44	34,44
2289	2017/09/15	01	90670	117	01	08	CONTADOR DE ÁGUA volumétrico SV-RTK, Q3=2,5m3/h, R200, MAP16, DN15mm, ligações roscadas 3/4"-3/4", L=165mm, água fria com conjunto de peças de ligação	ACT	16,24	16,24
2289	2018/08/29	01	93347	117	01	08	CONTADOR DE ÁGUA volumétrico SV-RTK, Q3=2,5m3/h, R200, MAP16, DN15mm, ligações roscadas 3/4"-3/4", L=165mm, água fria	ACT	14,00	14,00
2290	2009/10/07	01	63809	106	02	20	CADEIRA DE CRIANÇA 36CM	ACT	17,20	17,20
2290	2013/10/25	01	77063	107	06	05	ESTANTERIA DE ENCAIXE DE 4 PRATELEIRAS com estrutura em aço pintado 1000x400x2000	ACT	115,12	115,12
2290	2016/11/11	01	85450	117	05	01	CONTENTOR preto em polietileno, circular, com 94Lts de capacidade, tampa acoplada e asas	ACT	34,44	34,44
2290	2017/09/15	01	90671	117	01	08	CONTADOR DE ÁGUA volumétrico SV-RTK, Q3=2,5m3/h, R200, MAP16, DN15mm, ligações roscadas 3/4"-3/4", L=165mm, água fria com conjunto de peças de ligação	ACT	16,24	16,24
2290	2018/08/29	01	93348	117	01	08	CONTADOR DE ÁGUA volumétrico SV-RTK, Q3=2,5m3/h, R200, MAP16, DN15mm, ligações roscadas 3/4"-3/4", L=165mm, água fria	ACT	14,00	14,00
2291	2008/09/29	01	58636	106	02	21	CAMA (C. BONECAS)	ACT	100,98	100,98
2291	2009/10/07	01	63810	106	02	20	CADEIRA DE CRIANÇA 36CM	ACT	17,20	17,20
2291	2013/10/25	01	77064	107	06	05	ESTANTERIA DE ENCAIXE DE 4 PRATELEIRAS com estrutura em aço pintado 1000x400x2000	ACT	115,12	115,12
2291	2014/11/21	01	81799	112	01	03	EXTINTOR CO2 2KG C/SUPORTE MURAL	ACT	27,31	27,31
2291	2016/11/11	01	85451	117	05	01	CONTENTOR preto em polietileno, circular, com 94Lts de capacidade, tampa acoplada e asas	ACT	34,44	34,44
2291	2017/09/15	01	90672	117	01	08	CONTADOR DE ÁGUA volumétrico SV-RTK, Q3=2,5m3/h, R200, MAP16, DN15mm, ligações roscadas 3/4"-3/4", L=165mm, água fria com conjunto de peças de ligação	ACT	16,24	16,24
Total Geral ou a Transportar .....								233.664.307,56	24.469.049,14	258.133.356,70

## FICHA PATRIMONIAL :

Identificação dos bens							Tipo De Sit.	Valor Patrimonial	Alterações Patrimoniais	Valor Atual	
Numero Ordem	Data de Aquisição	Tipo	Nr.Inv.	Cl.	Tipo	Bem					Descrição
2291	2018/08/29	01	93349	117	01	08	CONTADOR DE ÁGUA volumétrico SV-RTK, Q3=2,5m3/h, R200, MAP16, DN15mm, ligações roscadas 3/4"-3/4", L=165mm, água fria	ACT	14,00		14,00
2292	2008/09/29	01	58637	106	02	21	CAMA (C. BONECAS)	ACT	100,98		100,98
2292	2009/10/07	01	63811	106	02	20	CADEIRA DE CRIANCA 36CM	ACT	17,20		17,20
2292	2013/10/25	01	77065	107	06	05	ESTANTERIA DE ENCAIXE DE 4 PRATELEIRAS com estrutura em aço pintado 1000x400x2000	ACT	115,12		115,12
2292	2016/11/11	01	85452	117	05	01	CONTENTOR preto em polietileno, circular, com 94Lts de capacidade, tampa acoplada e asas	ACT	34,44		34,44
2292	2017/09/15	01	90673	117	01	08	CONTADOR DE ÁGUA volumétrico SV-RTK, Q3=2,5m3/h, R200, MAP16, DN15mm, ligações roscadas 3/4"-3/4", L=165mm, água fria com conjunto de peças de ligação	ACT	16,24		16,24
2292	2018/08/29	01	93350	117	01	08	CONTADOR DE ÁGUA volumétrico SV-RTK, Q3=2,5m3/h, R200, MAP16, DN15mm, ligações roscadas 3/4"-3/4", L=165mm, água fria	ACT	14,00		14,00
2293	2008/09/29	01	58638	106	02	21	CAMA (C. BONECAS)	ACT	100,98		100,98
2293	2009/10/07	01	63812	106	02	20	CADEIRA DE CRIANCA 36CM	ACT	17,20		17,20
2293	2013/10/25	01	77066	107	06	05	ESTANTERIA DE ENCAIXE DE 4 PRATELEIRAS com estrutura em aço pintado 1000x400x2000	ACT	115,12		115,12
2293	2016/11/07	01	85453	108	01	99	CARRO TRANSPORTADOR "SWEDMACH"	ACT	67,65		67,65
2293	2017/09/15	01	90674	117	01	08	CONTADOR DE ÁGUA volumétrico SV-RTK, Q3=2,5m3/h, R200, MAP16, DN15mm, ligações roscadas 3/4"-3/4", L=165mm, água fria com conjunto de peças de ligação	ACT	16,24		16,24
2293	2018/08/29	01	93351	117	01	08	CONTADOR DE ÁGUA volumétrico SV-RTK, Q3=2,5m3/h, R200, MAP16, DN15mm, ligações roscadas 3/4"-3/4", L=165mm, água fria	ACT	14,00		14,00
2294	2009/10/07	01	63813	106	02	20	CADEIRA DE CRIANCA 36CM	ACT	17,20		17,20
2294	2014/12/19	01	81802	107	01	99	MANEQUIM HOMEM ARTICULADO REVESTIDO A JERSEY BEGE C/CAB. ABSTRATA COR PELE	ACT	455,21		455,21
2294	2016/11/07	01	85454	108	01	99	CARRO OFICINA FETRA	ACT	1.340,70		1.340,70
2294	2017/09/15	01	90675	117	01	08	CONTADOR DE ÁGUA volumétrico SV-RTK, Q3=2,5m3/h, R200, MAP16, DN15mm, ligações roscadas 3/4"-3/4", L=165mm, água fria com conjunto de peças de ligação	ACT	16,24		16,24
2294	2018/08/29	01	93352	117	01	08	CONTADOR DE ÁGUA volumétrico SV-RTK, Q3=2,5m3/h, R200, MAP16, DN15mm, ligações roscadas 3/4"-3/4", L=165mm, água fria	ACT	14,00		14,00
2295	2009/10/07	01	63814	106	02	20	CADEIRA DE CRIANCA 36CM	ACT	17,20		17,20
2295	2014/12/19	01	81803	107	01	99	MANEQUIM HOMEM ARTICULADO REVESTIDO A JERSEY BEGE C/CAB. ABSTRATA COR PELE	ACT	455,21		455,21
2295	2016/11/07	01	85455	108	01	99	CARRO TRANSPORTADOR FETRA	ACT	1.327,17		1.327,17
2295	2017/09/15	01	90676	117	01	08	CONTADOR DE ÁGUA volumétrico SV-RTK, Q3=2,5m3/h, R200, MAP16, DN15mm, ligações roscadas 3/4"-3/4", L=165mm, água fria com conjunto de peças de ligação	ACT	16,24		16,24
2295	2018/08/29	01	93353	117	01	08	CONTADOR DE ÁGUA volumétrico SV-RTK, Q3=2,5m3/h, R200, MAP16, DN15mm, ligações roscadas 3/4"-3/4", L=165mm, água fria	ACT	14,00		14,00
2296	2008/09/29	01	58641	106	02	21	COMODA (C. BONECAS)	ACT	106,92		106,92
2296	2009/10/07	01	63815	106	02	20	CADEIRA DE CRIANCA 36CM	ACT	17,20		17,20
2296	2016/11/15	01	85456	110	15	09	REBARBADORA 125mm 18V4,0	ACT	488,00		488,00
Total Geral ou a Transportar .....									233.669.236,02	24.469.049,14	258.138.285,16

## MAPA DE INVENTÁRIO

Data : 2021/05/03

Ano : 2020

Pagina: 16

58

## FICHA PATRIMONIAL :

Identificação dos bens							Tipo De Sit.	Valor Patrimonial	Alterações Patrimoniais	Valor Atual	
Numero Ordem	Data de Aquisição	Tipo	Nr.Inv.	Cl.	Tipo	Bem					Descrição
2296	2017/09/15	01	90677	117	01	08	CONTADOR DE ÁGUA volumétrico SV-RTK, Q3=2,5m3/h, R200, MAP16, DN15mm, ligações roscadas 3/4"-3/4", L=165mm, água fria com conjunto de peças de ligação	ACT	16,24	16,24	
2296	2018/08/29	01	93354	117	01	08	CONTADOR DE ÁGUA volumétrico SV-RTK, Q3=2,5m3/h, R200, MAP16, DN15mm, ligações roscadas 3/4"-3/4", L=165mm, água fria	ACT	14,00	14,00	
2297	2008/09/29	01	58642	106	02	21	COMODA (C. BONECAS)	ACT	106,92	106,92	
2297	2009/10/07	01	63816	106	02	20	CADEIRA DE CRIANÇA 36CM	ACT	17,20	17,20	
2297	2016/11/03	01	85457	110	01	99	ARMÁRIO DE CONTAGEM Tipo A - BTE	ACT	1.193,10	1.193,10	
2297	2017/09/15	01	90678	117	01	08	CONTADOR DE ÁGUA volumétrico SV-RTK, Q3=2,5m3/h, R200, MAP16, DN15mm, ligações roscadas 3/4"-3/4", L=165mm, água fria com conjunto de peças de ligação	ACT	16,24	16,24	
2297	2018/08/29	01	93355	117	01	08	CONTADOR DE ÁGUA volumétrico SV-RTK, Q3=2,5m3/h, R200, MAP16, DN15mm, ligações roscadas 3/4"-3/4", L=165mm, água fria	ACT	14,00	14,00	
2298	2008/09/29	01	58643	106	02	99	SOFA EM ESPUMA CD 02	ACT	95,04	95,04	
2298	2009/10/07	01	63817	106	02	20	CADEIRA DE CRIANÇA 36CM	ACT	17,20	17,20	
2298	2014/12/11	01	81806	112	01	99	CAIXA DE INCÊNDIO	ACT	1.135,00	1.135,00	
2298	2016/11/15	01	85458	107	01	99	SUORTE PAREDE MECANICO IWB HANDLIFT com braço para suporte do videoprojector	ACT	270,60	270,60	
2298	2017/09/15	01	90679	117	01	08	CONTADOR DE ÁGUA volumétrico SV-RTK, Q3=2,5m3/h, R200, MAP16, DN15mm, ligações roscadas 3/4"-3/4", L=165mm, água fria com conjunto de peças de ligação	ACT	16,24	16,24	
2298	2018/08/29	01	93356	117	01	08	CONTADOR DE ÁGUA volumétrico SV-RTK, Q3=2,5m3/h, R200, MAP16, DN15mm, ligações roscadas 3/4"-3/4", L=165mm, água fria	ACT	14,00	14,00	
2299	2008/09/29	01	58644	106	02	99	SOFA EM ESPUMA CD 02	ACT	95,04	95,04	
2299	2009/10/07	01	63818	106	02	20	CADEIRA DE CRIANÇA 36CM	ACT	17,20	17,20	
2299	2014/12/11	01	81807	112	01	99	CAIXA DE INCÊNDIO	ACT	1.135,00	1.135,00	
2299	2016/11/11	01	85459	108	01	99	PORTA CARGAS aço Manutan, capacidade para 250Kg, tipo da aba mista, diâmetro da roda 260mm, largura total 550mm REF.:A036653	ACT	72,57	72,57	
2299	2017/09/15	01	90680	117	01	08	CONTADOR DE ÁGUA volumétrico SV-RTK, Q3=2,5m3/h, R200, MAP16, DN15mm, ligações roscadas 3/4"-3/4", L=165mm, água fria com conjunto de peças de ligação	ACT	16,24	16,24	
2299	2018/08/29	01	93357	117	01	08	CONTADOR DE ÁGUA volumétrico SV-RTK, Q3=2,5m3/h, R200, MAP16, DN15mm, ligações roscadas 3/4"-3/4", L=165mm, água fria	ACT	14,00	14,00	
2300	2008/09/29	01	58645	106	02	99	SOFA EM ESPUMA CD 02	ACT	95,04	95,04	
2300	2009/10/07	01	63819	106	02	20	CADEIRA DE CRIANÇA 36CM	ACT	17,20	17,20	
2300	2014/12/11	01	81808	112	01	99	CAIXA DE INCÊNDIO	ACT	1.135,00	1.135,00	
2300	2016/11/11	01	85460	107	01	02	ARMÁRIO CACIFO PARA LIMPEZA com pés 600x500x1900 cinza REF.:A032500	ACT	201,72	201,72	
2300	2017/09/15	01	90681	117	01	08	CONTADOR DE ÁGUA volumétrico SV-RTK, Q3=2,5m3/h, R200, MAP16, DN15mm, ligações roscadas 3/4"-3/4", L=165mm, água fria com conjunto de peças de ligação	ACT	16,24	16,24	
2300	2018/08/29	01	93358	117	01	08	CONTADOR DE ÁGUA volumétrico SV-RTK, Q3=2,5m3/h, R200, MAP16, DN15mm, ligações roscadas 3/4"-3/4", L=165mm, água fria	ACT	14,00	14,00	
Total Geral ou a Transportar .....									233.674.991,05	24.469.049,14	258.144.040,19



## FICHA PATRIMONIAL :

Identificação dos bens							Tipo De Sit.	Valor Patrimonial	Alterações Patrimoniais	Valor Atual	
Numero Ordem	Data de Aquisição	Tipo	Nr.Inv.	Cl.	Tipo	Bem					Descrição
2301	2008/09/29	01	58646	106	02	99	SOFA EM ESPUMA CD 02	ACT	95,04	95,04	
2301	2009/10/07	01	63820	106	02	20	CADEIRA DE CRIANCA 36CM	ACT	17,20	17,20	
2301	2013/10/25	01	77074	107	06	02	ARMÁRIO FRIGORÍFICO DE CONSERVAÇÃO em aço inox do tipo "FRIEMO - Mod.GN2/1 AFV1502", com 2 portas verticais, grupo compressor semi-hermético com termómetro e termóstato digital, capacidade p/1500lts, 1380x800x2200	ACT	2.061,61	2.061,61	
2301	2014/12/19	01	81809	103	01	01	ARMÁRIO C.P. GIRO 1000X450X1438 MONOBLOCO C/ 5 PRAT. BR. 9010	ACT	492,05	492,05	
2301	2016/11/07	01	85461	104	06	22	CANON LENTE EF 16-35mmF/2.8L II USM série: 6680725	ACT	1.914,29	1.914,29	
2301	2017/09/15	01	90682	117	01	08	CONTADOR DE ÁGUA volumétrico SV-RTK, Q3=2,5m3/h, R200, MAP16, DN15mm, ligações roscadas 3/4"-3/4", L=165mm, água fria com conjunto de peças de ligação	ACT	16,24	16,24	
2301	2018/08/29	01	93359	117	01	08	CONTADOR DE ÁGUA volumétrico SV-RTK, Q3=2,5m3/h, R200, MAP16, DN15mm, ligações roscadas 3/4"-3/4", L=165mm, água fria	ACT	14,00	14,00	
2302	2008/09/29	01	58647	106	02	21	CADEIRA (C. BONECAS)	ACT	29,70	29,70	
2302	2009/10/07	01	63821	106	02	20	CADEIRA DE CRIANCA 36CM	ACT	17,20	17,20	
2302	2013/10/25	01	77075	107	06	02	ARMÁRIO FRIGORÍFICO DE CONSERVAÇÃO em aço inox do tipo "FRIEMO - Mod.GN2/1 AFV1502", com 2 portas verticais, grupo compressor semi-hermético com termómetro e termóstato digital, capacidade p/1500lts, 1380x800x2200	ACT	2.061,61	2.061,61	
2302	2014/11/12	01	81810	112	03	03	SINAL ZONA G2A CHAPA ELECTROZINCO 68X84CM C/TELA	ACT	48,44	48,44	
2302	2016/11/07	01	85462	104	06	99	LEXAR cartão SD profissional 128GB 150MB/s	ACT	91,02	91,02	
2302	2017/09/15	01	90683	117	01	08	CONTADOR DE ÁGUA volumétrico SV-RTK, Q3=2,5m3/h, R200, MAP16, DN15mm, ligações roscadas 3/4"-3/4", L=165mm, água fria com conjunto de peças de ligação	ACT	16,24	16,24	
2302	2018/08/29	01	93360	117	01	08	CONTADOR DE ÁGUA volumétrico SV-RTK, Q3=2,5m3/h, R200, MAP16, DN15mm, ligações roscadas 3/4"-3/4", L=165mm, água fria	ACT	14,00	14,00	
2303	2008/09/29	01	58648	106	02	21	CADEIRA (C. BONECAS)	ACT	29,70	29,70	
2303	2009/10/07	01	63822	106	02	20	CADEIRA DE CRIANCA 36CM	ACT	17,20	17,20	
2303	2014/11/12	01	81811	112	03	03	SINAL ZONA G2A CHAPA ELECTROZINCO 68X84CM C/TELA	ACT	48,44	48,44	
2303	2016/10/26	01	85463	107	03	06	PROJETOR VIEW CRI90 Superflood 38° LED930 35W	ACT	224,00	224,00	
2303	2017/09/15	01	90684	117	01	08	CONTADOR DE ÁGUA volumétrico SV-RTK, Q3=2,5m3/h, R200, MAP16, DN15mm, ligações roscadas 3/4"-3/4", L=165mm, água fria com conjunto de peças de ligação	ACT	16,24	16,24	
2303	2018/08/29	01	93361	117	01	08	CONTADOR DE ÁGUA volumétrico SV-RTK, Q3=2,5m3/h, R200, MAP16, DN15mm, ligações roscadas 3/4"-3/4", L=165mm, água fria	ACT	14,00	14,00	
2304	2008/09/29	01	58649	106	02	21	CADEIRA (C. BONECAS)	ACT	29,70	29,70	
2304	2009/10/07	01	63823	106	02	20	CADEIRA DE CRIANCA 36CM	ACT	17,20	17,20	
2304	2013/10/24	01	77077	107	06	05	ESCAPARATE em aço inox, pernas em tubo quadrado, abertura para carro de detritos, uma prateleira inferior de travamento lisa e pés niveladores 1750x700x850	ACT	413,58	413,58	
2304	2014/11/12	01	81812	112	03	03	SINAL ZONA G2A CHAPA ELECTROZINCO 68X84CM C/TELA	ACT	48,44	48,44	
2304	2016/10/26	01	85464	107	03	06	PROJETOR VIEW CRI90 Superflood 38° LED930 35W	ACT	224,00	224,00	
Total Geral ou a Transportar .....									233.682.962,19	24.469.049,14	258.152.011,33

## MAPA DE INVENTÁRIO

## FICHA PATRIMONIAL :

Identificação dos bens							Tipo De Sit.	Valor Patrimonial	Alterações Patrimoniais	Valor Atual	
Numero Ordem	Data de Aquisição	Tipo	Nr.Inv.	Cl.	Tipo	Bem					Descrição
2304	2017/09/15	01	90685	117	01	08	CONTADOR DE ÁGUA volumétrico SV-RTK, Q3=2,5m3/h, R200, MAP16, DN15mm, ligações roscadas 3/4"-3/4", L=165mm, água fria com conjunto de peças de ligação	ACT	16,24	16,24	
2304	2018/08/29	01	93362	117	01	08	CONTADOR DE ÁGUA volumétrico SV-RTK, Q3=2,5m3/h, R200, MAP16, DN15mm, ligações roscadas 3/4"-3/4", L=165mm, água fria	ACT	14,00	14,00	
2305	2008/09/29	01	58650	106	02	21	CADEIRA (C. BONECAS)	ACT	29,70	29,70	
2305	2009/10/07	01	63824	106	02	20	CADEIRA DE CRIANCA 36CM	ACT	17,20	17,20	
2305	2013/10/24	01	77078	107	06	99	CARRO BALDE DE DETRITOS em inox, com 50lts de capacidade, rodas pivotantes e abertura da tampa através de pedal	ACT	176,34	176,34	
2305	2014/11/12	01	81813	112	03	03	SINAL ZONA G2A CHAPA ELECTROZINCO 68X84CM C/TELA	ACT	48,44	48,44	
2305	2016/10/26	01	85465	107	03	06	PROJETOR VIEW CRI90 Superflood 38° LED930 35W	ACT	224,00	224,00	
2305	2017/09/15	01	90686	117	01	08	CONTADOR DE ÁGUA volumétrico SV-RTK, Q3=2,5m3/h, R200, MAP16, DN15mm, ligações roscadas 3/4"-3/4", L=165mm, água fria com conjunto de peças de ligação	ACT	16,24	16,24	
2305	2018/08/29	01	93363	117	01	08	CONTADOR DE ÁGUA volumétrico SV-RTK, Q3=2,5m3/h, R200, MAP16, DN15mm, ligações roscadas 3/4"-3/4", L=165mm, água fria	ACT	14,00	14,00	
2306	2008/09/29	01	58651	106	02	21	CADEIRA (C. BONECAS)	ACT	29,70	29,70	
2306	2009/10/07	01	63825	106	02	20	CADEIRA DE CRIANCA 36CM	ACT	17,20	17,20	
2306	2013/10/24	01	77079	107	06	05	ABA DE ENTRADA DE MÁQUINA DE LAVAR LOUÇA em inox, com pernas em tubo quadrado, cuba industrial de 500x450x300 com rebaixo para cestos, encaixe para máquina de lavar louça, 1300x700x850	ACT	511,57	511,57	
2306	2014/12/19	01	81814	103	01	01	ARMÁRIO C.P. GIRO 1000X450X1438 MONOBLOCO C/ 5 PRAT. BR.9010	ACT	492,05	492,05	
2306	2016/10/26	01	85466	107	03	06	PROJETOR VIEW CRI90 Superflood 38° LED930 35W	ACT	224,00	224,00	
2306	2017/09/15	01	90687	117	01	08	CONTADOR DE ÁGUA volumétrico SV-RTK, Q3=2,5m3/h, R200, MAP16, DN15mm, ligações roscadas 3/4"-3/4", L=165mm, água fria com conjunto de peças de ligação	ACT	16,24	16,24	
2306	2018/08/29	01	93364	117	01	08	CONTADOR DE ÁGUA volumétrico SV-RTK, Q3=2,5m3/h, R200, MAP16, DN15mm, ligações roscadas 3/4"-3/4", L=165mm, água fria	ACT	14,00	14,00	
2307	2008/09/29	01	58652	106	02	21	CADEIRA (C. BONECAS)	ACT	29,70	29,70	
2307	2009/10/07	01	63826	106	02	20	CADEIRA DE CRIANCA 36CM	ACT	17,20	17,20	
2307	2013/10/24	01	77080	107	06	04	MÁQUINA DE LAVAR LOUÇA em inox do tipo "FAGOR FI-100", com capacidade para 900 pratos/h, potência 14,70Kw 380V, 675x675x1400	ACT	3.004,12	3.004,12	
2307	2014/12/19	01	81815	103	01	08	CONJ. ESTANTE ENCAIXE C/2 MOD. 1596X300X1960/1480MM AIM 9006	ACT	238,17	238,17	
2307	2016/10/26	01	85467	107	03	06	PROJETOR VIEW CRI90 Superflood 38° LED930 35W	ACT	224,00	224,00	
2307	2017/09/15	01	90688	117	01	08	CONTADOR DE ÁGUA volumétrico SV-RTK, Q3=2,5m3/h, R200, MAP16, DN15mm, ligações roscadas 3/4"-3/4", L=165mm, água fria com conjunto de peças de ligação	ACT	16,24	16,24	
2307	2018/08/29	01	93365	117	01	08	CONTADOR DE ÁGUA volumétrico SV-RTK, Q3=2,5m3/h, R200, MAP16, DN15mm, ligações roscadas 3/4"-3/4", L=165mm, água fria	ACT	14,00	14,00	
2308	2008/09/29	01	58653	106	02	21	CADEIRA (C. BONECAS)	ACT	29,70	29,70	
Total Geral ou a Transportar .....									233.688.396,24	24.469.049,14	258.157.445,38

## FICHA PATRIMONIAL :

Identificação dos bens							Tipo De Sit.	Valor Patrimonial	Alterações Patrimoniais	Valor Atual
Numero Ordem	Data de Aquisição	Tipo	Nr.Inv.	Cl.	Tipo	Bem				
2308	2009/10/07	01	63827	106	02	20	CADEIRA DE CRIANCA 36CM	ACT	17,20	17,20
2308	2013/10/24	01	77081	107	06	05	ABA DE ENTRADA DE MÁQUINA DE LAVAR LOUÇA em inox, com rebaixo para cestos de 500x500, encaixe para máquina de lavar louça, uma prateleira de travamento inferior lisa, 800x700x850	ACT	288,21	288,21
2308	2014/12/09	01	81816	103	01	08	CONJ. ESTANTE ENCAIXE C/3 MOD. 2878X300X1480MM AIM 9006	ACT	314,65	314,65
2308	2016/10/26	01	85468	107	03	06	PROJETOR VIEW CRI90 Superflood 38° LED930 35W	ACT	224,00	224,00
2308	2017/09/15	01	90689	117	01	08	CONTADOR DE ÁGUA volumétrico SV-RTK, Q3=2,5m3/h, R200, MAP16, DN15mm, ligações roscadas 3/4"-3/4", L=165mm, água fria com conjunto de peças de ligação	ACT	16,24	16,24
2308	2018/08/29	01	93366	117	01	08	CONTADOR DE ÁGUA volumétrico SV-RTK, Q3=2,5m3/h, R200, MAP16, DN15mm, ligações roscadas 3/4"-3/4", L=165mm, água fria	ACT	14,00	14,00
2309	2008/09/29	01	58654	106	02	21	CADEIRA (C. BONECAS)	ACT	29,70	29,70
2309	2009/10/07	01	63828	106	02	20	CADEIRA DE CRIANCA 36CM	ACT	17,20	17,20
2309	2013/10/24	01	77082	107	06	99	INSECTÍVORO do tipo "Moel 368G" com estrutura em ABS, funcionamento electrico 220V, com lâmpada UVA de 33W com duração de 2000h, motor com 900rpm e consumo total de 55W	ACT	114,07	114,07
2309	2016/10/26	01	85469	107	03	06	PROJETOR VIEW CRI90 Superflood 38° LED930 35W	ACT	224,00	224,00
2309	2017/09/15	01	90690	117	01	08	CONTADOR DE ÁGUA volumétrico SV-RTK, Q3=2,5m3/h, R200, MAP16, DN15mm, ligações roscadas 3/4"-3/4", L=165mm, água fria com conjunto de peças de ligação	ACT	16,24	16,24
2309	2018/08/29	01	93367	117	01	08	CONTADOR DE ÁGUA volumétrico SV-RTK, Q3=2,5m3/h, R200, MAP16, DN15mm, ligações roscadas 3/4"-3/4", L=165mm, água fria	ACT	14,00	14,00
2310	2008/09/29	01	58655	106	02	21	CADEIRA (C. BONECAS)	ACT	29,70	29,70
2310	2009/10/07	01	63829	106	02	20	CADEIRA DE CRIANCA 36CM	ACT	17,20	17,20
2310	2014/12/18	01	81818	111	02	02	MARTELO BLACK DECKER 850W	ACT	150,50	150,50
2310	2016/10/26	01	85470	107	03	06	PROJETOR VIEW CRI90 Superflood 38° LED930 35W	ACT	224,00	224,00
2310	2017/09/15	01	90691	117	01	08	CONTADOR DE ÁGUA volumétrico SV-RTK, Q3=2,5m3/h, R200, MAP16, DN15mm, ligações roscadas 3/4"-3/4", L=165mm, água fria com conjunto de peças de ligação	ACT	16,24	16,24
2310	2018/08/29	01	93368	117	01	08	CONTADOR DE ÁGUA volumétrico SV-RTK, Q3=2,5m3/h, R200, MAP16, DN15mm, ligações roscadas 3/4"-3/4", L=165mm, água fria	ACT	14,00	14,00
2311	2008/09/29	01	58656	106	02	21	CADEIRA (C. BONECAS)	ACT	29,70	29,70
2311	2009/10/07	01	63830	106	02	20	CADEIRA DE CRIANCA 36CM	ACT	17,20	17,20
2311	2013/10/24	01	77084	107	06	04	DESCASCADORA DE BATATAS 10KG, em inox, do tipo "MACINDAL TR-3", com capacidade de 10kg/operação, potência 1/2HP 380V, 395x765	ACT	1.195,52	1.195,52
2311	2014/10/14	01	81819	106	01	21	TAPETE PARA GINÁSTICA COBERTURA EM LONA VERDE 2000X1000X40MM	ACT	110,89	110,89
2311	2016/10/26	01	85471	107	03	06	PROJETOR VIEW CRI90 Superflood 38° LED930 35W	ACT	224,00	224,00
2311	2017/09/15	01	90692	117	01	08	CONTADOR DE ÁGUA volumétrico SV-RTK, Q3=2,5m3/h, R200, MAP16, DN15mm, ligações roscadas 3/4"-3/4", L=165mm, água fria com conjunto de peças de ligação	ACT	16,24	16,24
Total Geral ou a Transportar .....								233.691.730,94	24.469.049,14	258.160.780,08

## MAPA DE INVENTÁRIO

Data : 2021/05/03

Ano : 2020

Pagina: 16

62

## FICHA PATRIMONIAL :

Identificação dos bens							Tipo De Sit.	Valor Patrimonial	Alterações Patrimoniais	Valor Atual
Numero Ordem	Data de Aquisição	Tipo	Nr.Inv.	Cl.	Tipo	Bem				
2311	2018/08/29	01	93369	117	01	08	CONTADOR DE ÁGUA volumétrico SV-RTK, Q3=2,5m3/h, R200, MAP16, DN15mm, ligações roscadas 3/4"-3/4", L=165mm, água fria	ACT	14,00	14,00
2312	2008/09/29	01	58657	106	02	21	CADEIRA (C. BONECAS)	ACT	29,70	29,70
2312	2009/10/07	01	63831	106	02	20	CADEIRA DE CRIANCA 36CM	ACT	17,20	17,20
2312	2013/10/24	01	77085	107	06	99	SUPORTE DESCASCADORA BATATAS, em inox do tipo "MACINDAL SD"	ACT	138,77	138,77
2312	2014/10/14	01	81820	106	01	21	TAPETE PARA GINÁSTICA COBERTURA EM LONA VERDE 2000X1000X40MM	ACT	110,89	110,89
2312	2016/10/26	01	85472	107	03	06	PROJETOR VIEW CRI90 Superflood 38° LED930 35W	ACT	224,00	224,00
2312	2017/09/15	01	90693	117	01	08	CONTADOR DE ÁGUA volumétrico SV-RTK, Q3=2,5m3/h, R200, MAP16, DN15mm, ligações roscadas 3/4"-3/4", L=165mm, água fria com conjunto de peças de ligação	ACT	16,24	16,24
2312	2018/08/29	01	93370	117	01	08	CONTADOR DE ÁGUA volumétrico SV-RTK, Q3=2,5m3/h, R200, MAP16, DN15mm, ligações roscadas 3/4"-3/4", L=165mm, água fria	ACT	14,00	14,00
2313	2008/09/29	01	58658	106	02	21	CADEIRA (C. BONECAS)	ACT	29,70	29,70
2313	2009/10/07	01	63832	106	02	20	CADEIRA DE CRIANCA 36CM	ACT	17,20	17,20
2313	2013/10/24	01	77086	107	06	99	LAVADOURO DUPLO COM ESCORREDOURO, em inox, do tipo "FRIEMO L2072D", com 2 cubas de 500x500x300, uma prateleira lisa, abertura para carro de balde de detritos, 2000x700x850	ACT	508,81	508,81
2313	2014/10/14	01	81821	106	01	21	TAPETE PARA GINÁSTICA COBERTURA EM LONA VERDE 2000X1000X40MM	ACT	110,89	110,89
2313	2016/10/26	01	85473	107	03	06	PROJETOR VIEW CRI90 Superflood 38° LED930 35W	ACT	224,00	224,00
2313	2017/09/15	01	90694	117	01	08	CONTADOR DE ÁGUA volumétrico SV-RTK, Q3=2,5m3/h, R200, MAP16, DN15mm, ligações roscadas 3/4"-3/4", L=165mm, água fria com conjunto de peças de ligação	ACT	16,24	16,24
2313	2018/08/29	01	93371	117	01	08	CONTADOR DE ÁGUA volumétrico SV-RTK, Q3=2,5m3/h, R200, MAP16, DN15mm, ligações roscadas 3/4"-3/4", L=165mm, água fria	ACT	14,00	14,00
2314	2008/09/29	01	58659	106	02	21	CADEIRA (C. BONECAS)	ACT	29,70	29,70
2314	2009/10/07	01	63833	106	02	20	CADEIRA DE CRIANCA 36CM	ACT	17,20	17,20
2314	2013/10/24	01	77087	107	06	05	ESCAPARATE em inox, alçado posterior do tipo italiano, forras laterais, um bloco de 4 gavetas, 2 portas deslizantes, 2 prateleiras e pernas em tubo quadrado, 2000x700x850	ACT	508,81	508,81
2314	2014/10/14	01	81822	106	01	21	TAPETE PARA GINÁSTICA COBERTURA EM LONA VERDE 2000X1000X40MM	ACT	110,89	110,89
2314	2016/10/26	01	85474	107	03	06	PROJETOR VIEW CRI90 Superflood 38° LED930 35W	ACT	224,00	224,00
2314	2017/09/15	01	90695	117	01	08	CONTADOR DE ÁGUA volumétrico SV-RTK, Q3=2,5m3/h, R200, MAP16, DN15mm, ligações roscadas 3/4"-3/4", L=165mm, água fria com conjunto de peças de ligação	ACT	16,24	16,24
2314	2018/08/29	01	93372	117	01	08	CONTADOR DE ÁGUA volumétrico SV-RTK, Q3=2,5m3/h, R200, MAP16, DN15mm, ligações roscadas 3/4"-3/4", L=165mm, água fria	ACT	14,00	14,00
2315	2008/09/29	01	58660	106	02	21	CADEIRA (C. BONECAS)	ACT	29,70	29,70
2315	2009/10/07	01	63834	106	02	20	CADEIRA DE CRIANCA 36CM	ACT	17,20	17,20
Total Geral ou a Transportar .....								233.694.184,32	24.469.049,14	258.163.233,46

## MAPA DE INVENTÁRIO

Data : 2021/05/03

Ano : 2020

Pagina: 16

63

## FICHA PATRIMONIAL :

Identificação dos bens							Tipo De Sit.	Valor Patrimonial	Alterações Patrimoniais	Valor Atual	
Numero Ordem	Data de Aquisição	Tipo	Nr.Inv.	Cl.	Tipo	Bem					Descrição
2315	2013/10/24	01	77088	107	06	04	CORTADOR DE LEGUMES, do tipo "ROBOT COUPE-Mod.C150 monofásico, equipado c/bloco de motor policarbonato, tampa amovível equipada c/ 2 bocas: grande meia-lua e cilíndrica, s/discos, possibilidade de batatas fritas e macedónia, potência 550W-230V 590x350x320	ACT	994,31	994,31	
2315	2014/10/14	01	81823	106	01	21	TAPETE PARA GINÁSTICA COBERTURA EM LONA VERDE 2000X1000X40MM	ACT	110,89	110,89	
2315	2016/10/26	01	85475	107	03	06	PROJETOR VIEW CRI90 Superflood 38° LED930 35W	ACT	224,00	224,00	
2315	2017/09/15	01	90696	117	01	08	CONTADOR DE ÁGUA volumétrico SV-RTK, Q3=2,5m3/h, R200, MAP16, DN15mm, ligações roscadas 3/4"-3/4", L=165mm, água fria com conjunto de peças de ligação	ACT	16,24	16,24	
2315	2018/09/27	01	93373	117	01	08	CONTADOR DE ÁGUA volumétrico SV-RTK, Q3=2,5m3/h, R200, MAP16, DN15mm, ligações roscadas 3/4"-3/4", L=165mm, água fria	ACT	14,00	14,00	
2316	2008/09/29	01	58661	106	02	21	CADEIRA (C. BONECAS)	ACT	29,70	29,70	
2316	2009/10/07	01	63835	106	02	20	CADEIRA DE CRIANÇA 36CM	ACT	17,20	17,20	
2316	2013/10/24	01	77089	107	06	04	CORTADOR DE LEGUMES, do tipo "ROBOT COUPE Pack 5 discos CL 50", fatiar 2 a 5mm, ralar 2mm, batata frita 8x8mm	ACT	1.000,87	1.000,87	
2316	2014/10/14	01	81824	106	01	21	TAPETE PARA GINÁSTICA COBERTURA EM LONA VERDE 2000X1000X40MM	ACT	110,89	110,89	
2316	2016/10/26	01	85476	107	03	06	PROJETOR VIEW CRI90 Superflood 38° LED930 35W	ACT	224,00	224,00	
2316	2017/09/15	01	90697	117	01	08	CONTADOR DE ÁGUA volumétrico SV-RTK, Q3=2,5m3/h, R200, MAP16, DN15mm, ligações roscadas 3/4"-3/4", L=165mm, água fria com conjunto de peças de ligação	ACT	16,24	16,24	
2316	2018/09/27	01	93374	117	01	08	CONTADOR DE ÁGUA volumétrico SV-RTK, Q3=2,5m3/h, R200, MAP16, DN15mm, ligações roscadas 3/4"-3/4", L=165mm, água fria	ACT	14,00	14,00	
2317	2008/09/29	01	58662	106	02	21	CADEIRA (C. BONECAS)	ACT	29,70	29,70	
2317	2009/10/07	01	63836	106	02	20	CADEIRA DE CRIANÇA 36CM	ACT	17,20	17,20	
2317	2013/10/24	01	77090	107	06	05	ARMÁRIO MURAL FECHADO em inox, com portas deslizantes e uma prateleira, 2000x420x600	ACT	383,31	383,31	
2317	2014/10/17	01	81825	112	03	03	SINAL "PONTO DE ENCONTRO", 610X910MM EM ALUMÍNIO COM 1 ABA QUINADA PARA FIXAR A PRUMO, DECORADO NAS DUAS FACES, COM TELAS REFLECTORAS 3M, NÍVEL I	ACT	93,35	93,35	
2317	2016/10/26	01	85477	107	03	06	PROJETOR VIEW CRI90 Superflood 38° LED930 35W	ACT	224,00	224,00	
2317	2017/09/15	01	90698	117	01	08	CONTADOR DE ÁGUA volumétrico SV-RTK, Q3=2,5m3/h, R200, MAP16, DN15mm, ligações roscadas 3/4"-3/4", L=165mm, água fria com conjunto de peças de ligação	ACT	16,24	16,24	
2317	2018/09/27	01	93375	117	01	08	CONTADOR DE ÁGUA volumétrico SV-RTK, Q3=2,5m3/h, R200, MAP16, DN15mm, ligações roscadas 3/4"-3/4", L=165mm, água fria	ACT	14,00	14,00	
2318	2008/09/29	01	58663	106	02	99	CAVALETE SA 21	ACT	97,42	97,42	
2318	2009/10/07	01	63837	106	02	20	CADEIRA DE CRIANÇA 36CM	ACT	17,20	17,20	
2318	2013/10/24	01	77091	107	06	04	TRITURADOR ELECTRICO de gama larga até 100L, do tipo "ROBOT COUPE - Mod MP 450", velocidade 9500r.p.m., comprimento do tubo 450mm, potência 450W - 230V, dim:840mm	ACT	565,60	565,60	
Total Geral ou a Transportar .....									233.698.414,68	24.469.049,14	258.167.463,82

## MAPA DE INVENTÁRIO

## FICHA PATRIMONIAL :

Identificação dos bens							Tipo De Sit.	Valor Patrimonial	Alterações Patrimoniais	Valor Atual	
Numero Ordem	Data de Aquisição	Tipo	Nr.Inv.	Cl.	Tipo	Bem					Descrição
2318	2014/10/17	01	81826	112	03	03	SINAL "PONTO DE ENCONTRO", 610X910MM EM ALUMINIO COMI ABA QUINADA PARA FIXAR A PRUMO, DECORADO NAS DUAS FACES, COM TELAS REFLECTORAS 3M, NIVEL I	ACT	93,35		93,35
2318	2016/10/26	01	85478	107	03	06	PROJETOR VIEW CRI90 Superflood 38° LED930 35W	ACT	224,00		224,00
2318	2017/09/15	01	90699	117	01	08	CONTADOR DE ÁGUA volumétrico SV-RTK, Q3=2,5m3/h, R200, MAP16, DN15mm, ligações roscadas 3/4"-3/4", L=165mm, água fria com conjunto de peças de ligação	ACT	16,24		16,24
2318	2018/09/27	01	93376	117	01	08	CONTADOR DE ÁGUA volumétrico SV-RTK, Q3=2,5m3/h, R200, MAP16, DN15mm, ligações roscadas 3/4"-3/4", L=165mm, água fria	ACT	14,00		14,00
2319	2008/09/29	01	58664	106	02	99	CAVALETE SA 21	ACT	97,42		97,42
2319	2009/10/07	01	63838	106	02	20	CADEIRA DE CRIANCA 36CM	ACT	17,20		17,20
2319	2013/10/24	01	77092	107	06	05	ESCAPARATE em inox, alçado posterior e lateral esquerdo do tipo italiano, 2 portas, 1 prateleira, pernas em tubo quadrado com pés niveladores, 700x700x850	ACT	376,22		376,22
2319	2014/10/17	01	81827	112	03	03	SINAL "PONTO DE ENCONTRO", 610X910MM EM ALUMINIO COMI ABA QUINADA PARA FIXAR A PRUMO, DECORADO NAS DUAS FACES, COM TELAS REFLECTORAS 3M, NIVEL I	ACT	93,35		93,35
2319	2016/10/26	01	85479	107	03	06	PROJETOR VIEW CRI90 Superflood 38° LED930 35W	ACT	224,00		224,00
2319	2017/09/15	01	90700	117	01	08	CONTADOR DE ÁGUA volumétrico SV-RTK, Q3=2,5m3/h, R200, MAP16, DN15mm, ligações roscadas 3/4"-3/4", L=165mm, água fria com conjunto de peças de ligação	ACT	16,24		16,24
2319	2018/09/27	01	93377	117	01	08	CONTADOR DE ÁGUA volumétrico SV-RTK, Q3=2,5m3/h, R200, MAP16, DN15mm, ligações roscadas 3/4"-3/4", L=165mm, água fria	ACT	14,00		14,00
2320	2008/09/29	01	58665	106	02	99	CAVALETE SA 21	ACT	97,42		97,42
2320	2009/10/07	01	63839	106	02	20	CADEIRA DE CRIANCA 36CM	ACT	17,20		17,20
2320	2013/10/24	01	77093	107	06	99	LAVADOURO SIMPLES MAIS ESCORREDOURO em inox, do tipo "FRIEMO L1471E", equipado com uma cuba de 500x500x300, 1 prateleira, saia frontal e alçado do tipo italiano, 1400x700x850	ACT	375,74		375,74
2320	2014/10/17	01	81828	112	03	03	SINAL "PONTO DE ENCONTRO", 610X910MM EM ALUMINIO COMI ABA QUINADA PARA FIXAR A PRUMO, DECORADO NAS DUAS FACES, COM TELAS REFLECTORAS 3M, NIVEL I	ACT	93,35		93,35
2320	2016/10/26	01	85480	107	03	06	PROJETOR VIEW CRI90 Superflood 38° LED930 35W	ACT	224,00		224,00
2320	2017/09/15	01	90701	117	01	08	CONTADOR DE ÁGUA volumétrico SV-RTK, Q3=2,5m3/h, R200, MAP16, DN15mm, ligações roscadas 3/4"-3/4", L=165mm, água fria com conjunto de peças de ligação	ACT	16,24		16,24
2320	2018/09/27	01	93378	117	01	08	CONTADOR DE ÁGUA volumétrico SV-RTK, Q3=2,5m3/h, R200, MAP16, DN15mm, ligações roscadas 3/4"-3/4", L=165mm, água fria	ACT	14,00		14,00
2321	2008/09/29	01	58666	106	02	99	CAVALETE SA 21	ACT	97,42		97,42
2321	2009/10/07	01	63840	106	02	20	CADEIRA DE CRIANCA 36CM	ACT	17,20		17,20
2321	2013/10/24	01	77094	107	06	99	CARRO BALDE DE DETRITOS em inox com tampa, do tipo "FRIEMO CBDP", com capacidade de 50lts, rodas pivotantes e abertura de tampa através de pedal	ACT	169,72		169,72
2321	2014/10/17	01	81829	112	03	03	SINAL "PONTO DE ENCONTRO", 610X910MM EM ALUMINIO COMI ABA QUINADA PARA FIXAR A PRUMO, DECORADO NAS DUAS FACES, COM TELAS REFLECTORAS 3M, NIVEL I	ACT	93,35		93,35
Total Geral ou a Transportar .....									233.700.816,34	24.469.049,14	258.169.865,48

## FICHA PATRIMONIAL :

Identificação dos bens							Tipo De Sit.	Valor Patrimonial	Alterações Patrimoniais	Valor Atual	
Numero Ordem	Data de Aquisição	Tipo	Nr.Inv.	Cl.	Tipo	Bem					Descrição
2321	2017/09/15	01	90702	117	01	08	CONTADOR DE ÁGUA volumétrico SV-RTK, Q3=2,5m3/h, R200, MAP16, DN15mm, ligações roscadas 3/4"-3/4", L=165mm, água fria com conjunto de peças de ligação	ACT	16,24	16,24	
2321	2018/09/27	01	93379	117	01	08	CONTADOR DE ÁGUA volumétrico SV-RTK, Q3=2,5m3/h, R200, MAP16, DN15mm, ligações roscadas 3/4"-3/4", L=165mm, água fria	ACT	14,00	14,00	
2322	2008/09/29	01	58667	106	02	21	FOGAO (C. BONECAS)	ACT	95,04	95,04	
2322	2009/10/07	01	63841	106	02	20	CADEIRA DE CRIANCA 36CM	ACT	17,20	17,20	
2322	2013/10/24	01	77095	107	06	99	CARRO BALDE DE DETRITOS em inox com tampa, do tipo "FRIEMO CBDP", com capacidade de 50lts, rodas pivotantes e abertura de tampa através de pedal	ACT	169,72	169,72	
2322	2014/10/17	01	81830	112	03	03	SINAL "PONTO DE ENCONTRO", 610X910MM EM ALUMINIO COMI ABA QUINADA PARA FIXAR A PRUMO, DECORADO NAS DUAS FACES, COM TELAS REFLECTORAS 3M, NIVEL I	ACT	93,35	93,35	
2322	2016/11/18	01	85482	107	03	06	PROJETOR EVENT CXS MR 16 haste 50w, GU10K	ACT	273,80	273,80	
2322	2017/09/15	01	90703	117	01	08	CONTADOR DE ÁGUA volumétrico SV-RTK, Q3=2,5m3/h, R200, MAP16, DN15mm, ligações roscadas 3/4"-3/4", L=165mm, água fria com conjunto de peças de ligação	ACT	16,24	16,24	
2322	2018/09/27	01	93380	117	01	08	CONTADOR DE ÁGUA volumétrico SV-RTK, Q3=2,5m3/h, R200, MAP16, DN15mm, ligações roscadas 3/4"-3/4", L=165mm, água fria	ACT	14,00	14,00	
2323	2008/09/29	01	58668	106	02	21	FOGAO (C. BONECAS)	ACT	95,04	95,04	
2323	2009/10/07	01	63842	106	02	20	CADEIRA DE CRIANCA 36CM	ACT	17,20	17,20	
2323	2013/10/24	01	77096	107	06	99	CEPO DE CORTE com estrutura tabular em inox, com abertura para carro balde detritos e tambo em fibra alimentar PE500, 600x700x850	ACT	232,83	232,83	
2323	2014/10/17	01	81831	112	03	03	SINAL "PONTO DE ENCONTRO", 610X910MM EM ALUMINIO COMI ABA QUINADA PARA FIXAR A PRUMO, DECORADO NAS DUAS FACES, COM TELAS REFLECTORAS 3M, NIVEL I	ACT	93,35	93,35	
2323	2016/11/18	01	85483	107	03	06	PROJETOR EVENT CXS MR 16 haste 50w, GU10K	ACT	273,80	273,80	
2323	2017/09/15	01	90704	117	01	08	CONTADOR DE ÁGUA volumétrico SV-RTK, Q3=2,5m3/h, R200, MAP16, DN15mm, ligações roscadas 3/4"-3/4", L=165mm, água fria com conjunto de peças de ligação	ACT	16,24	16,24	
2323	2018/09/27	01	93381	117	01	08	CONTADOR DE ÁGUA volumétrico SV-RTK, Q3=2,5m3/h, R200, MAP16, DN15mm, ligações roscadas 3/4"-3/4", L=165mm, água fria	ACT	14,00	14,00	
2324	2008/09/29	01	58669	106	02	21	FOGAO (C. BONECAS)	ACT	95,04	95,04	
2324	2009/10/07	01	63843	106	02	20	CADEIRA DE CRIANCA 36CM	ACT	17,20	17,20	
2324	2013/10/24	01	77097	107	06	99	LAVADOURO SIMPLES MAIS ESCORREDOURO em inox, do tipo "FRIEMO L1471E", equipado com uma cuba de 500x500x300, 1 prateleira, saia frontal e alçado do tipo italiano, 1400x700x850	ACT	375,74	375,74	
2324	2014/10/17	01	81832	112	03	03	SINAL "PONTO DE ENCONTRO", 610X910MM EM ALUMINIO COMI ABA QUINADA PARA FIXAR A PRUMO, DECORADO NAS DUAS FACES, COM TELAS REFLECTORAS 3M, NIVEL I	ACT	93,35	93,35	
2324	2016/11/18	01	85484	107	03	06	PROJETOR EVENT CXS MR 16 haste 50w, GU10K	ACT	273,80	273,80	
2324	2017/09/15	01	90705	117	01	08	CONTADOR DE ÁGUA volumétrico SV-RTK, Q3=2,5m3/h, R200, MAP16, DN15mm, ligações roscadas 3/4"-3/4", L=165mm, água fria com conjunto de peças de ligação	ACT	16,24	16,24	
Total Geral ou a Transportar .....									233.703.139,76	24.469.049,14	258.172.188,90

## MAPA DE INVENTÁRIO

Data : 2021/05/03

Ano : 2020

Pagina: 16

66

## FICHA PATRIMONIAL :

Identificação dos bens							Tipo De Sit.	Valor Patrimonial	Alterações Patrimoniais	Valor Atual
Numero Ordem	Data de Aquisição	Tipo	Nr.Inv.	Cl.	Tipo	Bem				
2324	2018/09/27	01	93382	117	01	08	CONTADOR DE ÁGUA volumétrico SV-RTK, Q3=2,5m3/h, R200, MAP16, DN15mm, ligações roscadas 3/4"-3/4", L=165mm, água fria	ACT	14,00	14,00
2325	2008/09/29	01	58670	106	02	21	FOGAO (C. BONECAS)	ACT	95,04	95,04
2325	2009/10/07	01	63844	106	02	20	CADEIRA DE CRIANCA 36CM	ACT	17,20	17,20
2325	2013/10/24	01	77098	107	06	05	ESCAPARATE em inox, alçado posterior e lateral esquerdo do tipo italiano, uma forra lateral, 2 portas deslizantes, 2 prateleiras, pernas em tubo quadrado, 1250x700x850	ACT	511,57	511,57
2325	2014/10/17	01	81833	112	03	03	SINAL "PONTO DE ENCONTRO", 610X910MM EM ALUMINIO COMI ABA QUINADA PARA FIXAR A PRUMO, DECORADO NAS DUAS FACES, COM TELAS REFLECTORAS 3M, NIVEL I	ACT	93,35	93,35
2325	2016/11/18	01	85485	107	03	06	PROJETOR EVENT CKS MR 16 haste 50w, GU10K	ACT	273,80	273,80
2325	2017/09/15	01	90706	117	01	08	CONTADOR DE ÁGUA volumétrico SV-RTK, Q3=2,5m3/h, R200, MAP16, DN15mm, ligações roscadas 3/4"-3/4", L=165mm, água fria com conjunto de peças de ligação	ACT	16,24	16,24
2325	2018/09/27	01	93383	117	01	08	CONTADOR DE ÁGUA volumétrico SV-RTK, Q3=2,5m3/h, R200, MAP16, DN15mm, ligações roscadas 3/4"-3/4", L=165mm, água fria	ACT	14,00	14,00
2326	2008/09/29	01	58671	106	02	21	ARMARIO LOUCEIRO (C. BONECAS)	ACT	142,56	142,56
2326	2009/10/07	01	63845	106	02	20	CADEIRA DE CRIANCA 36CM	ACT	17,20	17,20
2326	2013/10/24	01	77099	107	06	05	ESCAPARATE em inox, alçado posterior e lateral direito do tipo italiano, 2 portas deslizantes, 2 prateleiras, pernas em tubo quadrado com pés niveladores, 1850x700x850	ACT	641,26	641,26
2326	2014/10/17	01	81834	112	03	03	SINAL "PONTO DE ENCONTRO", 610X910MM EM ALUMINIO COMI ABA QUINADA PARA FIXAR A PRUMO, DECORADO NAS DUAS FACES, COM TELAS REFLECTORAS 3M, NIVEL I	ACT	93,35	93,35
2326	2016/11/18	01	85486	107	03	06	PROJETOR EVENT CKS MR 16 haste 50w, GU10K	ACT	273,80	273,80
2326	2017/09/15	01	90707	117	01	08	CONTADOR DE ÁGUA volumétrico SV-RTK, Q3=2,5m3/h, R200, MAP16, DN15mm, ligações roscadas 3/4"-3/4", L=165mm, água fria com conjunto de peças de ligação	ACT	16,24	16,24
2326	2018/09/27	01	93384	117	01	08	CONTADOR DE ÁGUA volumétrico SV-RTK, Q3=2,5m3/h, R200, MAP16, DN15mm, ligações roscadas 3/4"-3/4", L=165mm, água fria	ACT	14,00	14,00
2327	2008/09/29	01	58672	106	02	21	ARMARIO LOUCEIRO (C. BONECAS)	ACT	142,56	142,56
2327	2009/10/07	01	63846	106	02	20	CADEIRA DE CRIANCA 36CM	ACT	17,20	17,20
2327	2013/10/24	01	77100	107	06	05	ESCAPARATE em inox, alçado posterior e lateral direito do tipo italiano, uma forra lateral, 2 portas deslizantes, 1 bloco de 4 gavetas, 2 prateleiras, 2000x700x850	ACT	987,11	987,11
2327	2014/10/17	01	81835	112	03	03	SINAL "PONTO DE ENCONTRO", 610X910MM EM ALUMINIO COMI ABA QUINADA PARA FIXAR A PRUMO, DECORADO NAS DUAS FACES, COM TELAS REFLECTORAS 3M, NIVEL I	ACT	93,35	93,35
2327	2016/11/18	01	85487	107	03	06	PROJETOR EVENT CKS MR 16 haste 50w, GU10K	ACT	273,80	273,80
2327	2017/09/15	01	90708	117	01	08	CONTADOR DE ÁGUA volumétrico SV-RTK, Q3=2,5m3/h, R200, MAP16, DN15mm, ligações roscadas 3/4"-3/4", L=165mm, água fria com conjunto de peças de ligação	ACT	16,24	16,24
Total Geral ou a Transportar .....								233.706.903,63	24.469.049,14	258.175.952,77



## MAPA DE INVENTÁRIO

Data : 2021/05/03

Ano : 2020

Pagina: 16

67

## FICHA PATRIMONIAL :

Identificação dos bens							Tipo De Sit.	Valor Patrimonial	Alterações Patrimoniais	Valor Atual	
Numero Ordem	Data de Aquisição	Tipo	Nr.Inv.	Cl.	Tipo	Bem					Descrição
2327	2018/09/27	01	93385	117	01	08	CONTADOR DE ÁGUA volumétrico SV-RTK, Q3=2,5m3/h, R200, MAP16, DN15mm, ligações roscadas 3/4"-3/4", L=165mm, água fria	ACT	14,00	14,00	
2328	2008/09/29	01	58673	106	02	21	ARMARIO LOUCEIRO (C. BONECAS)	ACT	142,56	142,56	
2328	2009/10/07	01	63847	106	02	20	CADEIRA DE CRIANCA 36CM	ACT	17,20	17,20	
2328	2013/11/15	01	77101	106	01	04	BALIZA OFICIAL DE ANDEBOL/FUTSAL em alumínio secção quadrada de 80x80, c/laterais zincadas e sistema de fixação ao solo, pintura de acordo com a F.P.A., 3000x2000, de acordo c/ a norma EN749 e D-L n°100/2003	ACT	284,65	284,65	
2328	2014/10/17	01	81836	112	03	03	SINAL "PONTO DE ENCONTRO", 610X910MM EM ALUMINIO COMI ABA QUINADA PARA FIXAR A PRUMO, DECORADO NAS DUAS FACES, COM TELAS REFLECTORAS 3M, NIVEL I	ACT	93,35	93,35	
2328	2016/11/18	01	85488	107	03	06	PROJETOR EVENT CXS MR 16 haste 50w, GU10K	ACT	273,80	273,80	
2328	2017/09/15	01	90709	117	01	08	CONTADOR DE ÁGUA volumétrico SV-RTK, Q3=2,5m3/h, R200, MAP16, DN15mm, ligações roscadas 3/4"-3/4", L=165mm, água fria com conjunto de peças de ligação	ACT	16,24	16,24	
2328	2018/09/27	01	93386	117	01	08	CONTADOR DE ÁGUA volumétrico SV-RTK, Q3=2,5m3/h, R200, MAP16, DN15mm, ligações roscadas 3/4"-3/4", L=165mm, água fria	ACT	14,00	14,00	
2329	2008/09/29	01	58674	106	02	21	ARMARIO LOUCEIRO (C. BONECAS)	ACT	142,56	142,56	
2329	2009/10/07	01	63848	106	02	20	CADEIRA DE CRIANCA 36CM	ACT	17,20	17,20	
2329	2013/10/24	01	77102	107	06	05	ESCAPARATE em inox, alçado posterior e lateral direito do tipo italiano, com forras laterais, 2 portas deslizantes, 2 prateleiras, pernas em tubo quadrado com pés niveladores, 1200x700x850	ACT	500,04	500,04	
2329	2016/11/18	01	85489	107	03	06	PROJETOR EVENT CXS MR 16 haste 50w, GU10K	ACT	273,80	273,80	
2329	2017/09/15	01	90710	117	01	08	CONTADOR DE ÁGUA volumétrico SV-RTK, Q3=2,5m3/h, R200, MAP16, DN15mm, ligações roscadas 3/4"-3/4", L=165mm, água fria com conjunto de peças de ligação	ACT	16,24	16,24	
2329	2018/09/27	01	93387	117	01	08	CONTADOR DE ÁGUA volumétrico SV-RTK, Q3=2,5m3/h, R200, MAP16, DN15mm, ligações roscadas 3/4"-3/4", L=165mm, água fria	ACT	14,00	14,00	
2330	2008/09/29	01	58675	106	02	99	EXPOSITOR MOVEL	ACT	100,98	100,98	
2330	2009/10/07	01	63849	106	02	20	CADEIRA DE CRIANCA 36CM	ACT	17,20	17,20	
2330	2013/10/24	01	77103	107	06	99	PIO LAVA MÃOS em inox, do tipo "BRALINE PLMM" com torneira misturadora accionada por válvula temporizada com o pé	ACT	261,52	261,52	
2330	2016/11/18	01	85490	107	03	06	PROJETOR EVENT CXS MR 16 haste 50w, GU10K	ACT	273,80	273,80	
2330	2017/09/15	01	90711	117	01	08	CONTADOR DE ÁGUA volumétrico SV-RTK, Q3=2,5m3/h, R200, MAP16, DN15mm, ligações roscadas 3/4"-3/4", L=165mm, água fria com conjunto de peças de ligação	ACT	16,24	16,24	
2330	2018/09/27	01	93388	117	01	08	CONTADOR DE ÁGUA volumétrico SV-RTK, Q3=2,5m3/h, R200, MAP16, DN15mm, ligações roscadas 3/4"-3/4", L=165mm, água fria	ACT	14,00	14,00	
2331	2008/09/29	01	58676	106	02	99	EXPOSITOR MOVEL	ACT	100,98	100,98	
2331	2009/10/07	01	63850	106	02	20	CADEIRA DE CRIANCA 36CM	ACT	17,20	17,20	
Total Geral ou a Transportar .....									233.709.525,19	24.469.049,14	258.178.574,33

## FICHA PATRIMONIAL :

Identificação dos bens							Tipo De Sit.	Valor Patrimonial	Alterações Patrimoniais	Valor Atual	
Numero Ordem	Data de Aquisição	Tipo	Nr.Inv.	Cl.	Tipo	Bem					Descrição
2331	2013/10/24	01	77104	107	06	05	ESCAPARATE em inox, com alçado posterior e lateral direito do tipo italiano, forras laterais, portas deslizantes passantes, 2 prateleiras, pernas em tubo quadrado, 1800x700x850	ACT	655,67		655,67
2331	2016/11/18	01	85491	107	03	06	PROJETOR EVENT CXS MR 16 haste 50w, GU10K	ACT	273,80		273,80
2331	2017/09/15	01	90712	117	01	08	CONTADOR DE ÁGUA volumétrico SV-RTK, Q3=2,5m3/h, R200, MAP16, DN15mm, ligações roscadas 3/4"-3/4", L=165mm, água fria com conjunto de peças de ligação	ACT	16,24		16,24
2331	2018/09/27	01	93389	117	01	08	CONTADOR DE ÁGUA volumétrico SV-RTK, Q3=2,5m3/h, R200, MAP16, DN15mm, ligações roscadas 3/4"-3/4", L=165mm, água fria	ACT	14,00		14,00
2332	2008/09/29	01	58677	106	02	99	EXPOSITOR MOVEL	ACT	100,98		100,98
2332	2009/10/07	01	63851	106	02	20	CADEIRA DE CRIANÇA 36CM	ACT	17,20		17,20
2332	2013/10/24	01	77105	107	06	05	MESA em inox, com 1 prateleira e pernas em tubo quadrado com pés niveladores	ACT	302,62		302,62
2332	2016/11/18	01	85492	107	03	06	PROJETOR EVENT CXS MR 16 haste 50w, GU10K	ACT	273,80		273,80
2332	2017/09/15	01	90713	117	01	08	CONTADOR DE ÁGUA volumétrico SV-RTK, Q3=2,5m3/h, R200, MAP16, DN15mm, ligações roscadas 3/4"-3/4", L=165mm, água fria com conjunto de peças de ligação	ACT	16,24		16,24
2332	2018/09/27	01	93390	117	01	08	CONTADOR DE ÁGUA volumétrico SV-RTK, Q3=2,5m3/h, R200, MAP16, DN15mm, ligações roscadas 3/4"-3/4", L=165mm, água fria	ACT	14,00		14,00
2333	2008/09/29	01	58678	106	02	99	EXPOSITOR MOVEL	ACT	100,98		100,98
2333	2009/10/07	01	63852	106	02	20	CADEIRA DE CRIANÇA 36CM	ACT	17,20		17,20
2333	2013/10/24	01	77106	107	06	03	MARMITA DE AQUECIMENTO INDIRECTO A GÁS em inox, do tipo "FAGOR - Mod.MG9-10 BM", capacidade p/ 100lts, tampa de abertura compensada, queimador controlado por válvula de segurança, acendimento por piezo eléctrico, potência 15300Kcal/h (17,8Kw), 850x900x850	ACT	5.928,40		5.928,40
2333	2014/10/14	01	81841	106	01	99	CADEIRA PARA ÁRBITRO DE VOLEIBOL EM METAL	ACT	224,57		224,57
2333	2016/11/18	01	85493	107	03	06	PROJETOR EVENT CXS MR 16 haste 50w, GU10K	ACT	273,80		273,80
2333	2017/09/15	01	90714	117	01	08	CONTADOR DE ÁGUA volumétrico SV-RTK, Q3=2,5m3/h, R200, MAP16, DN15mm, ligações roscadas 3/4"-3/4", L=165mm, água fria com conjunto de peças de ligação	ACT	16,24		16,24
2333	2018/09/27	01	93391	117	01	08	CONTADOR DE ÁGUA volumétrico SV-RTK, Q3=2,5m3/h, R200, MAP16, DN15mm, ligações roscadas 3/4"-3/4", L=165mm, água fria	ACT	14,00		14,00
2334	2008/09/29	01	58679	106	02	21	ARCA (C. BONECAS)	ACT	89,10		89,10
2334	2009/10/07	01	63853	106	02	20	CADEIRA DE CRIANÇA 36CM	ACT	17,20		17,20
2334	2013/10/24	01	77107	107	06	03	FRITADEIRA BASCULANTE A GÁS em inox, do tipo "FAGOR - Mod.SBG9-10I", capacidade da cuba p/80lts, área cozadura 50dm2, potência 16000Kcal/h (18,6Kw) 850x900x850	ACT	4.340,60		4.340,60
2334	2014/11/05	01	81842	112	03	03	SINAL RECTANGULAR "ZONA" G1 CHAPA ELECTROZINCADA 68X84CM C/TELA	ACT	48,43		48,43
2334	2016/11/18	01	85494	107	03	06	PROJETOR EVENT CXS MR 16 haste 50w, GU10K	ACT	273,80		273,80
2334	2017/09/15	01	90715	117	01	08	CONTADOR DE ÁGUA volumétrico SV-RTK, Q3=2,5m3/h, R200, MAP16, DN15mm, ligações roscadas 3/4"-3/4", L=165mm, água fria com conjunto de peças de ligação	ACT	16,24		16,24
Total Geral ou a Transportar .....									233.722.570,30	24.469.049,14	258.191.619,44

## MAPA DE INVENTÁRIO

## FICHA PATRIMONIAL :

Identificação dos bens							Tipo De Sit.	Valor Patrimonial	Alterações Patrimoniais	Valor Atual
Numero Ordem	Data de Aquisição	Tipo	Nr.Inv.	Cl.	Tipo	Bem				
2334	2018/09/27	01	93392	117	01	08	CONTADOR DE ÁGUA volumétrico SV-RTK, Q3=2,5m3/h, R200, MAP16, DN15mm, ligações roscadas 3/4"-3/4", L=165mm, água fria	ACT	14,00	14,00
2335	2008/09/29	01	58680	106	02	21	ARCA (C. BONECAS)	ACT	89,10	89,10
2335	2009/10/07	01	63854	106	02	20	CADEIRA DE CRIANÇA 36CM	ACT	17,20	17,20
2335	2013/10/24	01	77108	107	06	03	FRITADEIRA INDUSTRIAL A GÁS em inox, do tipo "FAGOR - Mod.FG9-10", 2 cubas c/capacidade p/ 20lts cada, 1 cesta 315x330 ou 2 cestas 315x160, potência 42000Kcal/h (48,8kw), 850x900x850	ACT	3.455,06	3.455,06
2335	2014/11/05	01	81843	112	03	03	SINAL RECTANGULAR "ZONA" G1 CHAPA ELECTROZINCADA 68X84CM C/TELA	ACT	48,43	48,43
2335	2016/11/18	01	85495	107	03	06	PROJETOR EVENT CXS MR 16 haste 50w, GU10K	ACT	273,80	273,80
2335	2017/09/15	01	90716	117	01	08	CONTADOR DE ÁGUA volumétrico SV-RTK, Q3=2,5m3/h, R200, MAP16, DN15mm, ligações roscadas 3/4"-3/4", L=165mm, água fria com conjunto de peças de ligação	ACT	16,24	16,24
2335	2018/09/27	01	93393	117	01	08	CONTADOR DE ÁGUA volumétrico SV-RTK, Q3=2,5m3/h, R200, MAP16, DN15mm, ligações roscadas 3/4"-3/4", L=165mm, água fria	ACT	14,00	14,00
2336	2008/09/29	01	58681	106	02	21	ARCA (C. BONECAS)	ACT	89,10	89,10
2336	2009/10/07	01	63855	106	02	20	CADEIRA DE CRIANÇA 36CM	ACT	17,20	17,20
2336	2013/10/24	01	77109	107	06	05	MESA em inox, com 1 prateleira e pernas em tubo quadrado com pés niveladores, 900x900x850	ACT	273,80	273,80
2336	2014/11/05	01	81844	112	03	03	SINAL RECTANGULAR "ZONA" G1 CHAPA ELECTROZINCADA 68X84CM C/TELA	ACT	48,43	48,43
2336	2016/11/18	01	85496	107	03	06	PROJETOR EVENT CXS MR 16 haste 50w, GU10K	ACT	273,80	273,80
2336	2017/09/15	01	90717	117	01	08	CONTADOR DE ÁGUA volumétrico SV-RTK, Q3=2,5m3/h, R200, MAP16, DN15mm, ligações roscadas 3/4"-3/4", L=165mm, água fria com conjunto de peças de ligação	ACT	16,24	16,24
2336	2018/09/27	01	93394	117	01	08	CONTADOR DE ÁGUA volumétrico SV-RTK, Q3=2,5m3/h, R200, MAP16, DN15mm, ligações roscadas 3/4"-3/4", L=165mm, água fria	ACT	14,00	14,00
2337	2008/09/29	01	58682	106	02	21	ARCA (C. BONECAS)	ACT	89,10	89,10
2337	2009/10/07	01	63856	106	02	20	CADEIRA DE CRIANÇA 36CM	ACT	17,20	17,20
2337	2013/10/24	01	77110	107	06	99	HOTTE CENTRAL em inox, com 2 corredores de filtros para retenção de fumos, parede dupla e grelhas de barrimento à sala, 3800x2200x750	ACT	3.225,03	3.225,03
2337	2014/11/05	01	81845	112	03	03	SINAL RECTANGULAR "ZONA" G1 CHAPA ELECTROZINCADA 68X84CM C/TELA	ACT	48,43	48,43
2337	2016/11/18	01	85497	107	03	06	PROJETOR EVENT CXS MR 16 haste 50w, GU10K	ACT	273,80	273,80
2337	2017/09/15	01	90718	117	01	08	CONTADOR DE ÁGUA volumétrico SV-RTK, Q3=2,5m3/h, R200, MAP16, DN15mm, ligações roscadas 3/4"-3/4", L=165mm, água fria com conjunto de peças de ligação	ACT	16,24	16,24
2337	2018/09/27	01	93395	117	01	08	CONTADOR DE ÁGUA volumétrico SV-RTK, Q3=2,5m3/h, R200, MAP16, DN15mm, ligações roscadas 3/4"-3/4", L=165mm, água fria	ACT	14,00	14,00
2338	2008/09/29	01	58683	106	02	21	MESA CIRCULAR 0,50X0,45 (C. BONECAS)	ACT	53,46	53,46
2338	2009/10/07	01	63857	106	02	20	CADEIRA DE CRIANÇA 36CM	ACT	17,20	17,20
Total Geral ou a Transportar .....								233.730.985,16	24.469.049,14	258.200.034,30

## MAPA DE INVENTÁRIO

Data : 2021/05/03

Ano : 2020

Pagina: 16

70

## FICHA PATRIMONIAL :

Identificação dos bens							Tipo De Sit.	Valor Patrimonial	Alterações Patrimoniais	Valor Atual	
Numero Ordem	Data de Aquisição	Tipo	Nr.Inv.	Cl.	Tipo	Bem					Descrição
2338	2013/10/24	01	77111	107	06	99	SISTEMA EXTRACÇÃO DE FUMOS, com 6m de rede de condutas em tubo spiro de 630mm, 1 cone de adaptação, 1 ventilador de descarga vertical do tipo "DVS 710-DS"	ACT	3.042,18	3.042,18	
2338	2014/11/05	01	81846	112	03	03	SINAL RECTANGULAR "ZONA" G1 CHAPA ELECTROZINCADA 68X84CM C/TELA	ACT	48,43	48,43	
2338	2016/11/18	01	85498	107	03	06	PROJETOR EVENT CXS MR 16 haste 50w, GU10K	ACT	273,80	273,80	
2338	2017/09/15	01	90719	117	01	08	CONTADOR DE ÁGUA volumétrico SV-RTK, Q3=2,5m3/h, R200, MAP16, DN15mm, ligações roscadas 3/4"-3/4", L=165mm, água fria com conjunto de peças de ligação	ACT	16,24	16,24	
2338	2018/09/27	01	93396	117	01	08	CONTADOR DE ÁGUA volumétrico SV-RTK, Q3=2,5m3/h, R200, MAP16, DN15mm, ligações roscadas 3/4"-3/4", L=165mm, água fria	ACT	14,00	14,00	
2339	2008/09/29	01	58684	106	02	21	MESA CIRCULAR 0,50X0,45 (C. BONECAS)	ACT	53,46	53,46	
2339	2009/10/07	01	63858	106	02	20	CADEIRA DE CRIANCA 36CM	ACT	17,20	17,20	
2339	2013/10/24	01	77112	107	06	99	SISTEMA DE COMPENSAÇÃO EXAUSTÃO, com 9m de rede de conduta em tubo spiro de 560mm, 1 ventilador em caixe insonorizada do tipo "DD 12-12900", com tecto anti-chuva e filtro de retanção de poeiras	ACT	1.030,07	1.030,07	
2339	2014/11/05	01	81847	112	03	03	SINAL RECTANGULAR "ZONA" G1 CHAPA ELECTROZINCADA 68X84CM C/TELA	ACT	48,43	48,43	
2339	2016/11/18	01	85499	107	03	06	PROJETOR EVENT CXS MR 16 haste 50w, GU10K	ACT	273,80	273,80	
2339	2017/09/15	01	90720	117	01	08	CONTADOR DE ÁGUA volumétrico SV-RTK, Q3=2,5m3/h, R200, MAP16, DN15mm, ligações roscadas 3/4"-3/4", L=165mm, água fria com conjunto de peças de ligação	ACT	16,24	16,24	
2339	2018/09/27	01	93397	117	01	08	CONTADOR DE ÁGUA volumétrico SV-RTK, Q3=2,5m3/h, R200, MAP16, DN15mm, ligações roscadas 3/4"-3/4", L=165mm, água fria	ACT	14,00	14,00	
2340	2008/09/29	01	58685	106	02	21	MESA CIRCULAR 0,50X0,45 (C. BONECAS)	ACT	53,46	53,46	
2340	2009/10/07	01	63859	106	02	20	CADEIRA DE CRIANCA 36CM	ACT	17,20	17,20	
2340	2013/10/24	01	77113	107	06	03	FORNO DE GÁS CONVECTOR em inox, do tipo "FAGOR HGC-10/11", capacidade 10 níveis GN 1/1, potência de aquecimento a gás 16340Kcal/h (19Kw) - 400V, 900x965x1290	ACT	4.355,11	4.355,11	
2340	2014/11/05	01	81848	112	03	03	SINAL RECTANGULAR "ZONA" G1 CHAPA ELECTROZINCADA 68X84CM C/TELA	ACT	48,43	48,43	
2340	2016/11/18	01	85500	107	03	06	PROJETOR EVENT CXS MR 16 haste 50w, GU10K	ACT	273,80	273,80	
2340	2017/09/15	01	90721	117	01	08	CONTADOR DE ÁGUA volumétrico SV-RTK, Q3=2,5m3/h, R200, MAP16, DN15mm, ligações roscadas 3/4"-3/4", L=165mm, água fria com conjunto de peças de ligação	ACT	16,24	16,24	
2340	2018/09/27	01	93398	117	01	08	CONTADOR DE ÁGUA volumétrico SV-RTK, Q3=2,5m3/h, R200, MAP16, DN15mm, ligações roscadas 3/4"-3/4", L=165mm, água fria	ACT	14,00	14,00	
2341	2008/09/29	01	58686	106	02	21	MESA CIRCULAR 0,50X0,45 (C. BONECAS)	ACT	53,46	53,46	
2341	2009/10/07	01	63860	106	02	20	CADEIRA DE CRIANCA 36CM	ACT	17,20	17,20	
2341	2013/10/24	01	77114	107	06	99	SUPORTE DE FORNO CONVECTOR em inox, do tipo "BRALINE SFC", com kit de guias de cinco níveis, 1 prateleira e pés niveladores	ACT	492,29	492,29	
2341	2014/11/05	01	81849	112	03	03	SINAL RECTANGULAR "ZONA" G1 CHAPA ELECTROZINCADA 68X84CM C/TELA	ACT	48,43	48,43	
Total Geral ou a Transportar .....									233.741.222,63	24.469.049,14	258.210.271,77

## MAPA DE INVENTÁRIO

Data : 2021/05/03

Ano : 2020

Pagina: 16

71

## FICHA PATRIMONIAL :

Identificação dos bens							Tipo De Sit.	Valor Patrimonial	Alterações Patrimoniais	Valor Atual
Numero Ordem	Data de Aquisição	Tipo	Nr.Inv.	Cl.	Tipo	Bem				
2341	2016/11/18	01	85501	107	03	06	PROJETOR EVENT CXS MR 16 haste 50w, GU10K	ACT	273,80	273,80
2341	2017/09/15	01	90722	117	01	08	CONTADOR DE ÁGUA volumétrico SV-RTK, Q3=2,5m3/h, R200, MAP16, DN15mm, ligações roscadas 3/4"-3/4", L=165mm, água fria com conjunto de peças de ligação	ACT	16,24	16,24
2341	2018/09/27	01	93399	117	01	08	CONTADOR DE ÁGUA volumétrico SV-RTK, Q3=2,5m3/h, R200, MAP16, DN15mm, ligações roscadas 3/4"-3/4", L=165mm, água fria	ACT	14,00	14,00
2342	2008/09/05	01	58687	112	03	01	CAMARA DE VIGILANCIA NORMAL	ACT	255,42	255,42
2342	2009/10/07	01	63861	106	02	20	CADEIRA DE CRIANCA 36CM	ACT	17,20	17,20
2342	2013/10/24	01	77115	107	06	05	MESA em inox, com 1 prateleira, pernas de tubo quadrado com pés niveladores, 350x900x850	ACT	129,69	129,69
2342	2014/11/05	01	81850	112	03	03	SINAL RECTANGULAR "ZONA" G1 CHAPA ELECTROZINCADA 68X84CM C/TELA	ACT	48,43	48,43
2342	2016/11/18	01	85502	107	03	06	PROJETOR EVENT CXS MR 16 haste 50w, GU10K	ACT	273,80	273,80
2342	2017/09/15	01	90723	117	01	08	CONTADOR DE ÁGUA volumétrico SV-RTK, Q3=2,5m3/h, R200, MAP16, DN15mm, ligações roscadas 3/4"-3/4", L=165mm, água fria com conjunto de peças de ligação	ACT	16,24	16,24
2342	2018/09/27	01	93400	117	01	08	CONTADOR DE ÁGUA volumétrico SV-RTK, Q3=2,5m3/h, R200, MAP16, DN15mm, ligações roscadas 3/4"-3/4", L=165mm, água fria	ACT	14,00	14,00
2343	2008/09/05	01	58688	112	03	01	CAMARA DE VIGILANCIA NORMAL	ACT	255,42	255,42
2343	2009/10/07	01	63862	106	02	20	CADEIRA DE CRIANCA 36CM	ACT	17,20	17,20
2343	2013/10/24	01	77116	107	06	03	FRY-TOP INDUSTRIAL A GÁS em inox, do tipo "FAGOR - Mod.FTG9-10 L+R", área 50dm2, placa 2/3 lisa e 1/3 canelada para grelhados, potência 18000Kcal/h (21Kw), 850x900x290	ACT	1.813,41	1.813,41
2343	2014/12/01	01	81851	106	01	21	TAPETE PARA GINÁSTICA COBERTURA EM LONA VERDE 2000X1000X40MM	ACT	110,89	110,89
2343	2016/11/18	01	85503	107	03	06	PROJETOR EVENT CXS MR 16 haste 50w, GU10K	ACT	273,80	273,80
2343	2017/09/15	01	90724	117	01	08	CONTADOR DE ÁGUA volumétrico SV-RTK, Q3=2,5m3/h, R200, MAP16, DN15mm, ligações roscadas 3/4"-3/4", L=165mm, água fria com conjunto de peças de ligação	ACT	16,24	16,24
2343	2018/09/27	01	93401	117	01	08	CONTADOR DE ÁGUA volumétrico SV-RTK, Q3=2,5m3/h, R200, MAP16, DN15mm, ligações roscadas 3/4"-3/4", L=165mm, água fria	ACT	14,00	14,00
2344	2008/09/05	01	58689	112	03	01	CAMARA DE VIGILANCIA NORMAL	ACT	255,42	255,42
2344	2009/10/07	01	63863	106	02	20	CADEIRA DE CRIANCA 36CM	ACT	17,20	17,20
2344	2013/10/24	01	77117	107	06	05	MOVEL BAIKO em inox, do tipo "FAGOR - Mod.MB9-10", elemento armário para adaptar e suportar os aparelhos da gama 900, 850x900x560	ACT	437,65	437,65
2344	2014/12/01	01	81852	106	01	21	TAPETE PARA GINÁSTICA COBERTURA EM LONA VERDE 2000X1000X40MM	ACT	110,89	110,89
2344	2016/11/18	01	85504	107	03	06	PROJETOR EVENT CXS MR 16 haste 50w, GU10K	ACT	273,80	273,80
2344	2017/09/15	01	90725	117	01	08	CONTADOR DE ÁGUA volumétrico SV-RTK, Q3=2,5m3/h, R200, MAP16, DN15mm, ligações roscadas 3/4"-3/4", L=165mm, água fria com conjunto de peças de ligação	ACT	16,24	16,24
2344	2018/09/27	01	93402	117	01	08	CONTADOR DE ÁGUA volumétrico SV-RTK, Q3=2,5m3/h, R200, MAP16, DN15mm, ligações roscadas 3/4"-3/4", L=165mm, água fria	ACT	14,00	14,00
Total Geral ou a Transportar .....								233.745.907,61	24.469.049,14	258.214.956,75

## MAPA DE INVENTÁRIO

Data : 2021/05/03

Ano : 2020

Pagina: 16

72

## FICHA PATRIMONIAL :

Identificação dos bens							Tipo De Sit.	Valor Patrimonial	Alterações Patrimoniais	Valor Atual
Numero Ordem	Data de Aquisição	Tipo	Nr.Inv.	Cl.	Tipo	Bem				
2345	2008/09/05	01	58690	112	03	01	CAMARA DE VIGILANCIA NORMAL	ACT	255,42	255,42
2345	2009/10/07	01	63864	106	02	20	CADEIRA DE CRIANCA 36CM	ACT	17,20	17,20
2345	2013/10/24	01	77118	107	06	03	FOGÃO INDUSTRIAL A GÁS em inox, do tipo "FAGOR - Mod.CG9-61", com 6 queimadores , 1 forno e um armário neutro, grelhas em fundição 425x350, potência 46500Kcal/h /54Kw), 1275x900x850	ACT	2.781,83	2.781,83
2345	2014/12/01	01	81853	106	01	21	TAPETE PARA GINÁSTICA COBERTURA EM LONA VERDE 2000X1000X40MM	ACT	110,89	110,89
2345	2016/11/18	01	85505	107	03	06	PROJETOR EVENT CXS MR 16 haste 50w, GU10K	ACT	273,80	273,80
2345	2017/09/15	01	90726	117	01	08	CONTADOR DE ÁGUA volumétrico SV-RTK, Q3=2,5m3/h, R200, MAP16, DN15mm, ligações roscadas 3/4"-3/4", L=165mm, água fria com conjunto de peças de ligação	ACT	16,24	16,24
2345	2018/09/27	01	93403	117	01	08	CONTADOR DE ÁGUA volumétrico SV-RTK, Q3=2,5m3/h, R200, MAP16, DN15mm, ligações roscadas 3/4"-3/4", L=165mm, água fria	ACT	14,00	14,00
2346	2008/09/05	01	58691	112	03	01	CAMARA DE VIGILANCIA COM INFRAVERMELHOS	ACT	445,50	445,50
2346	2009/10/07	01	63865	106	02	20	CADEIRA DE CRIANCA 36CM	ACT	17,20	17,20
2346	2013/10/24	01	77119	107	06	99	CARRO PORTA TABULEIROS SELF em inox, do tipo "FRIEMO C24S", capacidade de 24 tabuleiros de 480x370, 565x740x1725	ACT	518,93	518,93
2346	2014/12/01	01	81854	106	01	21	TAPETE PARA GINÁSTICA COBERTURA EM LONA VERDE 2000X1000X40MM	ACT	110,89	110,89
2346	2016/11/18	01	85506	107	03	06	PROJETOR EVENT CXS MR 16 haste 50w, GU10K	ACT	273,80	273,80
2346	2017/09/15	01	90727	117	01	08	CONTADOR DE ÁGUA volumétrico SV-RTK, Q3=2,5m3/h, R200, MAP16, DN15mm, ligações roscadas 3/4"-3/4", L=165mm, água fria com conjunto de peças de ligação	ACT	16,24	16,24
2346	2018/09/27	01	93404	117	01	08	CONTADOR DE ÁGUA volumétrico SV-RTK, Q3=2,5m3/h, R200, MAP16, DN15mm, ligações roscadas 3/4"-3/4", L=165mm, água fria	ACT	14,00	14,00
2347	2008/09/05	01	58692	112	03	01	CAMARA DE VIGILANCIA COM INFRAVERMELHOS	ACT	445,50	445,50
2347	2009/10/07	01	63866	106	02	20	CADEIRA DE CRIANCA 36CM	ACT	17,20	17,20
2347	2013/10/24	01	77120	107	06	99	CARRO PORTA TABULEIROS SELF em inox, do tipo "FRIEMO C24S", capacidade de 24 tabuleiros de 480x370, 565x740x1725	ACT	518,93	518,93
2347	2014/12/01	01	81855	106	01	21	TAPETE PARA GINÁSTICA COBERTURA EM LONA VERDE 2000X1000X40MM	ACT	110,89	110,89
2347	2016/11/18	01	85507	107	03	06	PROJETOR EVENT CXS MR 16 haste 50w, GU10K	ACT	273,80	273,80
2347	2017/09/15	01	90728	117	01	08	CONTADOR DE ÁGUA volumétrico SV-RTK, Q3=2,5m3/h, R200, MAP16, DN15mm, ligações roscadas 3/4"-3/4", L=165mm, água fria com conjunto de peças de ligação	ACT	16,24	16,24
2347	2018/09/27	01	93405	117	01	08	CONTADOR DE ÁGUA volumétrico SV-RTK, Q3=2,5m3/h, R200, MAP16, DN15mm, ligações roscadas 3/4"-3/4", L=165mm, água fria	ACT	14,00	14,00
2348	2009/10/07	01	63867	106	02	20	CADEIRA DE CRIANCA 36CM	ACT	17,20	17,20
2348	2013/10/24	01	77121	107	06	99	INSECTÍVORO, do tipo "MOEL 368G", com estrutura em ABS, funcionamento elétrico 220V, com lâmpada UVA de 33W com duração de 2000h, motor 900rpm	ACT	116,35	116,35
2348	2014/12/01	01	81856	106	01	21	TAPETE PARA GINÁSTICA COBERTURA EM LONA VERDE 2000X1000X40MM	ACT	110,89	110,89
Total Geral ou a Transportar .....								233.752.414,55	24.469.049,14	258.221.463,69

## MAPA DE INVENTÁRIO

## FICHA PATRIMONIAL :

Identificação dos bens							Tipo De Sit.	Valor Patrimonial	Alterações Patrimoniais	Valor Atual
Numero Ordem	Data de Aquisição	Tipo	Nr.Inv.	Cl.	Tipo	Bem				
2348	2016/11/18	01	85508	107	03	06	PROJETOR EVENT CXS MR 16 haste 50w, GU10K	ACT	273,80	273,80
2348	2017/09/15	01	90729	117	01	08	CONTADOR DE ÁGUA volumétrico SV-RTK, Q3=2,5m3/h, R200, MAP16, DN15mm, ligações roscadas 3/4"-3/4", L=165mm, água fria com conjunto de peças de ligação	ACT	16,24	16,24
2348	2018/09/27	01	93406	117	01	08	CONTADOR DE ÁGUA volumétrico SV-RTK, Q3=2,5m3/h, R200, MAP16, DN15mm, ligações roscadas 3/4"-3/4", L=165mm, água fria	ACT	14,00	14,00
2349	2009/10/07	01	63868	106	02	20	CADEIRA DE CRIANCA 36CM	ACT	17,20	17,20
2349	2013/10/24	01	77122	107	06	99	ESTRADO em PVC, 500x500x40	ACT	6,51	6,51
2349	2014/12/01	01	81857	106	01	99	CARRO TRANSPORTE DE BOLAS EM ALUMÍNIO E LONA DE ALTA RESISTÊNCIA 75X75X60CM	ACT	103,69	103,69
2349	2016/11/18	01	85509	107	03	06	PROJETOR EVENT CXS MR 16 haste 50w, GU10K	ACT	273,80	273,80
2349	2017/09/15	01	90730	117	01	08	CONTADOR DE ÁGUA volumétrico SV-RTK, Q3=2,5m3/h, R200, MAP16, DN15mm, ligações roscadas 3/4"-3/4", L=165mm, água fria com conjunto de peças de ligação	ACT	16,24	16,24
2349	2018/09/27	01	93407	117	01	08	CONTADOR DE ÁGUA volumétrico SV-RTK, Q3=2,5m3/h, R200, MAP16, DN15mm, ligações roscadas 3/4"-3/4", L=165mm, água fria	ACT	14,00	14,00
2350	2008/10/02	01	58695	112	03	99	BOTAO DE ALARME MANUAL COM BASE	ACT	49,21	49,21
2350	2009/10/07	01	63869	106	02	20	CADEIRA DE CRIANCA 36CM	ACT	17,20	17,20
2350	2013/10/24	01	77123	107	06	99	ESTRADO em PVC, 500x500x40	ACT	6,51	6,51
2350	2014/12/01	01	81858	106	01	99	CARRO TRANSPORTE DE BOLAS EM ALUMÍNIO E LONA DE ALTA RESISTÊNCIA 75X75X60CM	ACT	103,69	103,69
2350	2016/11/18	01	85510	107	03	06	PROJETOR EVENT CXS MR 16 haste 50w, GU10K	ACT	273,80	273,80
2350	2017/09/15	01	90731	117	01	08	CONTADOR DE ÁGUA volumétrico SV-RTK, Q3=2,5m3/h, R200, MAP16, DN15mm, ligações roscadas 3/4"-3/4", L=165mm, água fria com conjunto de peças de ligação	ACT	16,24	16,24
2350	2018/09/27	01	93408	117	01	08	CONTADOR DE ÁGUA volumétrico SV-RTK, Q3=2,5m3/h, R200, MAP16, DN15mm, ligações roscadas 3/4"-3/4", L=165mm, água fria	ACT	14,00	14,00
2351	2008/10/02	01	58696	112	03	99	BOTAO DE ALARME MANUAL COM BASE	ACT	49,21	49,21
2351	2009/10/07	01	63870	106	02	20	CADEIRA DE CRIANCA 36CM	ACT	17,20	17,20
2351	2013/10/24	01	77124	107	06	99	ESTRADO em PVC, 500x500x40	ACT	6,51	6,51
2351	2014/12/01	01	81859	106	01	99	PROTEÇÃO PARA POSTE DE VOLEIBOL DE PERFIL REDONDO 80MM EM ESPUMA C/ BANDAS DE FIXAÇÃO EM VELCRO	ACT	95,57	95,57
2351	2016/11/18	01	85511	107	03	06	PROJETOR EVENT CXS MR 16 haste 50w, GU10K	ACT	273,80	273,80
2351	2017/09/15	01	90732	117	01	08	CONTADOR DE ÁGUA volumétrico SV-RTK, Q3=2,5m3/h, R200, MAP16, DN15mm, ligações roscadas 3/4"-3/4", L=165mm, água fria com conjunto de peças de ligação	ACT	16,24	16,24
2351	2018/09/27	01	93409	117	01	08	CONTADOR DE ÁGUA volumétrico SV-RTK, Q3=2,5m3/h, R200, MAP16, DN15mm, ligações roscadas 3/4"-3/4", L=165mm, água fria	ACT	14,00	14,00
2352	2008/10/02	01	58697	112	03	99	BOTAO DE ALARME MANUAL COM BASE	ACT	49,21	49,21
2352	2009/10/07	01	63871	106	02	20	CADEIRA DE CRIANCA 36CM	ACT	17,20	17,20
2352	2013/10/24	01	77125	107	06	99	ESTRADO em PVC, 500x500x40	ACT	6,51	6,51
2352	2014/11/20	01	81860	112	03	03	SETA DIRECCIONAL ALUMINIO REFLEC C/ABA J2 100X33CM PACÔ ESQUERDA	ACT	78,05	78,05
2352	2016/11/18	01	85512	107	03	06	PROJETOR EVENT CXS MR 16 haste 50w, GU10K	ACT	273,80	273,80
Total Geral ou a Transportar .....								233.754.527,98	24.469.049,14	258.223.577,12

## MAPA DE INVENTÁRIO

Data : 2021/05/03

Ano : 2020

Pagina: 16

74

## FICHA PATRIMONIAL :

Identificação dos bens							Tipo De Sit.	Valor Patrimonial	Alterações Patrimoniais	Valor Atual
Numero Ordem	Data de Aquisição	Tipo	Nr.Inv.	Cl.	Tipo	Ben				
2352	2017/09/15	01	90733	117	01	08	CONTADOR DE ÁGUA volumétrico SV-RTK, Q3=2,5m3/h, R200, MAP16, DN15mm, ligações roscadas 3/4"-3/4", L=165mm, água fria com conjunto de peças de ligação	ACT	16,24	16,24
2352	2018/09/27	01	93410	117	01	08	CONTADOR DE ÁGUA volumétrico SV-RTK, Q3=2,5m3/h, R200, MAP16, DN15mm, ligações roscadas 3/4"-3/4", L=165mm, água fria	ACT	14,00	14,00
2353	2008/10/02	01	58698	112	03	99	BOTAO DE ALARME MANUAL COM BASE	ACT	49,21	49,21
2353	2009/10/07	01	63872	106	02	20	CADEIRA DE CRIANCA 36CM	ACT	17,20	17,20
2353	2013/10/24	01	77126	107	06	99	ESTRADO em PVC, 500x500x40	ACT	6,51	6,51
2353	2014/12/01	01	81861	106	01	99	CADEIRA PARA ÁRBITRO DE VOLEIBOL EM METAL	ACT	224,57	224,57
2353	2016/11/18	01	85513	107	03	06	PROJETOR EVENT CXS MR 16 haste 50w, GU10K	ACT	273,80	273,80
2353	2017/09/15	01	90734	117	01	08	CONTADOR DE ÁGUA volumétrico SV-RTK, Q3=2,5m3/h, R200, MAP16, DN15mm, ligações roscadas 3/4"-3/4", L=165mm, água fria com conjunto de peças de ligação	ACT	16,24	16,24
2353	2018/09/27	01	93411	117	01	08	CONTADOR DE ÁGUA volumétrico SV-RTK, Q3=2,5m3/h, R200, MAP16, DN15mm, ligações roscadas 3/4"-3/4", L=165mm, água fria	ACT	14,00	14,00
2354	2008/10/02	01	58699	112	03	99	BOTAO DE ALARME MANUAL COM BASE	ACT	49,21	49,21
2354	2009/10/07	01	63873	106	02	20	CADEIRA DE CRIANCA 36CM	ACT	17,20	17,20
2354	2013/10/24	01	77127	107	06	99	ESTRADO em PVC, 500x500x40	ACT	6,51	6,51
2354	2014/11/20	01	81862	112	03	03	SETA DIRECCIONAL ALUMINIO REFLEC C/ABA J2 100X33CM PACÔ DIREITA	ACT	78,06	78,06
2354	2016/11/18	01	85514	107	03	06	PROJETOR EVENT CXS MR 16 haste 50w, GU10K	ACT	273,80	273,80
2354	2017/09/15	01	90735	117	01	08	CONTADOR DE ÁGUA volumétrico SV-RTK, Q3=2,5m3/h, R200, MAP16, DN15mm, ligações roscadas 3/4"-3/4", L=165mm, água fria com conjunto de peças de ligação	ACT	16,24	16,24
2354	2018/09/27	01	93412	117	01	08	CONTADOR DE ÁGUA volumétrico SV-RTK, Q3=2,5m3/h, R200, MAP16, DN15mm, ligações roscadas 3/4"-3/4", L=165mm, água fria	ACT	14,00	14,00
2355	2008/10/02	01	58700	112	03	99	BOTAO DE ALARME MANUAL COM BASE	ACT	49,21	49,21
2355	2009/10/07	01	63874	106	02	20	CADEIRA DE CRIANCA 36CM	ACT	17,20	17,20
2355	2013/10/24	01	77128	107	06	99	ESTRADO em PVC, 500x500x40	ACT	6,51	6,51
2355	2014/12/01	01	81863	106	01	99	KIT DE PROTEÇÃO FRONTAL E LATERAL PARA CADEIRA DA ÁRBITRO	ACT	118,96	118,96
2355	2016/11/18	01	85515	107	03	06	PROJETOR EVENT CXS MR 16 haste 50w, GU10K	ACT	273,80	273,80
2355	2017/09/15	01	90736	117	01	08	CONTADOR DE ÁGUA volumétrico SV-RTK, Q3=2,5m3/h, R200, MAP16, DN15mm, ligações roscadas 3/4"-3/4", L=165mm, água fria com conjunto de peças de ligação	ACT	16,24	16,24
2355	2018/09/27	01	93413	117	01	08	CONTADOR DE ÁGUA volumétrico SV-RTK, Q3=2,5m3/h, R200, MAP16, DN15mm, ligações roscadas 3/4"-3/4", L=165mm, água fria	ACT	14,00	14,00
2356	2008/10/02	01	58701	112	03	99	BOTAO DE ALARME MANUAL COM BASE	ACT	49,21	49,21
2356	2009/10/07	01	63875	106	02	20	CADEIRA DE CRIANCA 36CM	ACT	17,20	17,20
2356	2013/10/24	01	77129	107	06	99	ESTRADO em PVC, 500x500x40	ACT	6,51	6,51
2356	2014/11/21	01	81864	112	03	03	SETA DIRECCIONAL ALUMINIO REFLEC C/ABA J2 130X33CM "NAVIÓ" DIREITA	ACT	72,22	72,22
2356	2016/11/18	01	85516	107	03	06	PROJETOR EVENT CXS MR 16 haste 50w, GU10K	ACT	273,80	273,80
Total Geral ou a Transportar .....								233.756.529,63	24.469.049,14	258.225.578,77



## FICHA PATRIMONIAL :

Identificação dos bens							Tipo De Sit.	Valor Patrimonial	Alterações Patrimoniais	Valor Atual
Numero Ordem	Data de Aquisição	Tipo	Nr.Inv.	Cl.	Tipo	Bem				
2356	2017/09/15	01	90737	117	01	08	CONTADOR DE ÁGUA volumétrico SV-RTK, Q3=2,5m3/h, R200, MAP16, DN15mm, ligações roscadas 3/4"-3/4", L=165mm, água fria com conjunto de peças de ligação	ACT	16,24	16,24
2356	2018/09/27	01	93414	117	01	08	CONTADOR DE ÁGUA volumétrico SV-RTK, Q3=2,5m3/h, R200, MAP16, DN15mm, ligações roscadas 3/4"-3/4", L=165mm, água fria	ACT	14,00	14,00
2357	2008/10/02	01	58702	112	03	99	BOTAO DE ALARME MANUAL COM BASE	ACT	49,21	49,21
2357	2009/10/07	01	63876	106	02	20	CADEIRA DE CRIANCA 36CM	ACT	17,20	17,20
2357	2013/10/24	01	77130	107	06	99	ESTRADO em PVC, 500x500x40	ACT	6,51	6,51
2357	2014/11/24	01	81865	106	01	21	TAPETE PARA GINÁSTICA COBERTURA EM LONA VERDE 2000X1000X40MM	ACT	110,89	110,89
2357	2016/11/18	01	85517	107	03	06	PROJETOR EVENT CKS MR 16 haste 50w, GU10K	ACT	273,80	273,80
2357	2017/09/15	01	90738	117	01	08	CONTADOR DE ÁGUA volumétrico SV-RTK, Q3=2,5m3/h, R200, MAP16, DN15mm, ligações roscadas 3/4"-3/4", L=165mm, água fria com conjunto de peças de ligação	ACT	16,24	16,24
2357	2018/09/27	01	93415	117	01	08	CONTADOR DE ÁGUA volumétrico SV-RTK, Q3=2,5m3/h, R200, MAP16, DN15mm, ligações roscadas 3/4"-3/4", L=165mm, água fria	ACT	14,00	14,00
2358	2008/10/02	01	58703	112	03	99	BOTAO DE ALARME MANUAL COM BASE	ACT	49,21	49,21
2358	2009/10/07	01	63877	106	02	20	CADEIRA DE CRIANCA 36CM	ACT	17,20	17,20
2358	2013/10/24	01	77131	107	06	99	ESTRADO em PVC, 500x500x40	ACT	6,51	6,51
2358	2014/11/21	01	81866	112	03	03	SETA DIRECCIONAL ALUMINIO REFLEC C/ABA J2 130X33CM "NAVÍO" ESQUERDA	ACT	72,23	72,23
2358	2016/11/18	01	85518	107	03	06	PROJETOR EVENT CKS MR 16 haste 50w, GU10K	ACT	273,80	273,80
2358	2017/09/15	01	90739	117	01	08	CONTADOR DE ÁGUA volumétrico SV-RTK, Q3=2,5m3/h, R200, MAP16, DN15mm, ligações roscadas 3/4"-3/4", L=165mm, água fria com conjunto de peças de ligação	ACT	16,24	16,24
2358	2018/09/27	01	93416	117	01	08	CONTADOR DE ÁGUA volumétrico SV-RTK, Q3=2,5m3/h, R200, MAP16, DN15mm, ligações roscadas 3/4"-3/4", L=165mm, água fria	ACT	14,00	14,00
2359	2008/10/02	01	58704	112	03	99	BOTAO DE ALARME MANUAL COM BASE	ACT	49,21	49,21
2359	2009/10/07	01	63878	106	02	20	CADEIRA DE CRIANCA 36CM	ACT	17,20	17,20
2359	2013/10/24	01	77132	107	06	99	ESTRADO em PVC, 500x500x40	ACT	6,51	6,51
2359	2014/11/24	01	81867	106	01	21	TAPETE PARA GINÁSTICA COBERTURA EM LONA VERDE 2000X1000X40MM	ACT	110,89	110,89
2359	2016/11/18	01	85519	107	03	06	PROJETOR EVENT CKS MR 16 haste 50w, GU10K	ACT	273,80	273,80
2359	2017/09/15	01	90740	117	01	08	CONTADOR DE ÁGUA volumétrico SV-RTK, Q3=2,5m3/h, R200, MAP16, DN15mm, ligações roscadas 3/4"-3/4", L=165mm, água fria com conjunto de peças de ligação	ACT	16,24	16,24
2359	2018/09/27	01	93417	117	01	08	CONTADOR DE ÁGUA volumétrico SV-RTK, Q3=2,5m3/h, R200, MAP16, DN15mm, ligações roscadas 3/4"-3/4", L=165mm, água fria	ACT	14,00	14,00
2360	2008/10/02	01	58705	112	03	99	BOTAO DE ALARME MANUAL COM BASE	ACT	49,21	49,21
2360	2009/10/07	01	63879	106	02	20	CADEIRA DE CRIANCA 36CM	ACT	17,20	17,20
2360	2013/10/24	01	77133	107	06	99	ESTRADO em PVC, 500x500x40	ACT	6,51	6,51
2360	2014/11/24	01	81868	106	01	21	TAPETE PARA GINÁSTICA COBERTURA EM LONA VERDE 2000X1000X40MM	ACT	110,89	110,89
2360	2016/11/18	01	85520	107	03	06	PROJETOR EVENT CKS MR 16 haste 50w, GU10K	ACT	273,80	273,80
Total Geral ou a Transportar .....								233.758.442,37	24.469.049,14	258.227.491,51

## MAPA DE INVENTÁRIO

## FICHA PATRIMONIAL :

Identificação dos bens							Tipo De Sit.	Valor Patrimonial	Alterações Patrimoniais	Valor Atual
Numero Ordem	Data de Aquisição	Tipo	Nr.Inv.	Cl.	Tipo	Ben				
2360	2017/09/15	01	90741	117	01	08	CONTADOR DE ÁGUA volumétrico SV-RTK, Q3=2,5m3/h, R200, MAP16, DN15mm, ligações roscadas 3/4"-3/4", L=165mm, água fria com conjunto de peças de ligação	ACT	16,24	16,24
2360	2018/09/27	01	93418	117	01	08	CONTADOR DE ÁGUA volumétrico SV-RTK, Q3=2,5m3/h, R200, MAP16, DN15mm, ligações roscadas 3/4"-3/4", L=165mm, água fria	ACT	14,00	14,00
2361	2008/10/02	01	58706	112	03	99	BOTAO DE ALARME MANUAL COM BASE	ACT	49,21	49,21
2361	2009/10/07	01	63880	106	02	20	CADEIRA DE CRIANCA 36CM	ACT	17,20	17,20
2361	2013/10/24	01	77134	107	06	02	ARCA CONGELADORA, do tipo "COFRI - Mod.ACI 570C7i", com capacidade para 570lts, potência 240Kw - 220V, 1570x660x870	ACT	329,84	329,84
2361	2014/11/24	01	81869	106	01	21	TAPETE PARA GINÁSTICA COBERTURA EM LONA VERDE 2000X1000X40MM	ACT	110,89	110,89
2361	2016/11/18	01	85521	107	03	06	PROJETOR EVENT CXS MR 16 haste 50w, GU10K	ACT	273,80	273,80
2361	2017/09/15	01	90742	117	01	08	CONTADOR DE ÁGUA volumétrico SV-RTK, Q3=2,5m3/h, R200, MAP16, DN15mm, ligações roscadas 3/4"-3/4", L=165mm, água fria com conjunto de peças de ligação	ACT	16,24	16,24
2361	2018/09/27	01	93419	117	01	08	CONTADOR DE ÁGUA volumétrico SV-RTK, Q3=2,5m3/h, R200, MAP16, DN15mm, ligações roscadas 3/4"-3/4", L=165mm, água fria	ACT	14,00	14,00
2362	2008/10/02	01	58707	112	03	99	BOTAO DE ALARME MANUAL COM BASE	ACT	49,21	49,21
2362	2009/10/07	01	63881	106	02	20	CADEIRA DE CRIANCA 36CM	ACT	17,20	17,20
2362	2013/10/24	01	77135	107	06	02	ARCA CONGELADORA, do tipo "COFRI - Mod.ACI 570C7i", com capacidade para 570lts, potência 240Kw - 220V, 1570x660x870	ACT	329,84	329,84
2362	2014/11/24	01	81870	106	01	21	TAPETE PARA GINÁSTICA COBERTURA EM LONA VERDE 2000X1000X40MM	ACT	110,89	110,89
2362	2016/11/18	01	85522	107	03	06	PROJETOR EVENT CXS MR 16 haste 50w, GU10K	ACT	273,80	273,80
2362	2017/09/15	01	90743	117	01	08	CONTADOR DE ÁGUA volumétrico SV-RTK, Q3=2,5m3/h, R200, MAP16, DN15mm, ligações roscadas 3/4"-3/4", L=165mm, água fria com conjunto de peças de ligação	ACT	16,24	16,24
2362	2018/09/27	01	93420	117	01	08	CONTADOR DE ÁGUA volumétrico SV-RTK, Q3=2,5m3/h, R200, MAP16, DN15mm, ligações roscadas 3/4"-3/4", L=165mm, água fria	ACT	14,00	14,00
2363	2008/10/02	01	58708	112	03	99	BOTAO DE ALARME MANUAL COM BASE	ACT	49,21	49,21
2363	2009/10/07	01	63882	106	02	20	CADEIRA DE CRIANCA 36CM	ACT	17,20	17,20
2363	2013/10/24	01	77136	107	06	05	ESTANTARIA ALIMENTAR DE ALUMÍNIO E POLIETILENO, com estrutura em alumínio anodizado e prateleiras em polietileno alimentar, composto por: 7 prumos de 470x1670mm, 24 prateleiras de 770x470mm e 4 ângulos standard 470mm	ACT	895,16	895,16
2363	2014/11/24	01	81871	106	01	21	TAPETE PARA GINÁSTICA COBERTURA EM LONA VERDE 2000X1000X40MM	ACT	110,89	110,89
2363	2016/11/18	01	85523	107	03	06	PROJETOR EVENT CXS MR 16 haste 50w, GU10K	ACT	273,80	273,80
2363	2017/09/15	01	90744	117	01	08	CONTADOR DE ÁGUA volumétrico SV-RTK, Q3=2,5m3/h, R200, MAP16, DN15mm, ligações roscadas 3/4"-3/4", L=165mm, água fria com conjunto de peças de ligação	ACT	16,24	16,24
Total Geral ou a Transportar .....								233.761.457,47	24.469.049,14	258.230.506,61

## MAPA DE INVENTÁRIO

## FICHA PATRIMONIAL :

Identificação dos bens							Tipo De Sit.	Valor Patrimonial	Alterações Patrimoniais	Valor Atual	
Numero Ordem	Data de Aquisição	Tipo	Nr.Inv.	Cl.	Tipo	Bem					Descrição
2363	2018/09/27	01	93421	117	01	08	CONTADOR DE ÁGUA volumétrico SV-RTK, Q3=2,5m3/h, R200, MAP16, DN15mm, ligações roscadas 3/4"-3/4", L=165mm, água fria	ACT	14,00	14,00	
2364	2008/08/14	01	58709	118	05	04	LAPIDE "VACA DAS CORDAS"	ACT	95,79	95,79	
2364	2009/10/07	01	63883	106	02	20	CADEIRA DE CRIANÇA 36CM	ACT	17,20	17,20	
2364	2013/10/24	01	77137	107	06	05	ESTANTE em inox, com 4 níveis de prateleiras,1000x400x2000	ACT	263,66	263,66	
2364	2016/11/18	01	85524	107	03	06	PROJETOR EVENT CXS MR 16 haste 50w, GU10K	ACT	273,80	273,80	
2364	2017/09/15	01	90745	117	01	08	CONTADOR DE ÁGUA volumétrico SV-RTK, Q3=2,5m3/h, R200, MAP16, DN15mm, ligações roscadas 3/4"-3/4", L=165mm, água fria com conjunto de peças de ligação	ACT	16,24	16,24	
2364	2018/09/27	01	93422	117	01	08	CONTADOR DE ÁGUA volumétrico SV-RTK, Q3=2,5m3/h, R200, MAP16, DN15mm, ligações roscadas 3/4"-3/4", L=165mm, água fria	ACT	14,00	14,00	
2365	2008/08/19	01	58710	103	02	04	CALCULADORA	ACT	62,10	62,10	
2365	2009/10/07	01	63884	106	02	20	CADEIRA DE CRIANÇA 36CM	ACT	17,20	17,20	
2365	2013/10/24	01	77138	107	06	05	ESTANTE em inox, com 4 níveis de prateleiras,1000x400x2000	ACT	263,66	263,66	
2365	2016/11/18	01	85525	107	03	06	PROJETOR EVENT CXS MR 16 haste 50w, GU10K	ACT	273,80	273,80	
2365	2017/09/15	01	90746	117	01	08	CONTADOR DE ÁGUA volumétrico SV-RTK, Q3=2,5m3/h, R200, MAP16, DN15mm, ligações roscadas 3/4"-3/4", L=165mm, água fria com conjunto de peças de ligação	ACT	16,24	16,24	
2365	2018/09/27	01	93423	117	01	08	CONTADOR DE ÁGUA volumétrico SV-RTK, Q3=2,5m3/h, R200, MAP16, DN15mm, ligações roscadas 3/4"-3/4", L=165mm, água fria	ACT	14,00	14,00	
2366	2008/10/07	01	58711	107	08	01	ASPIRADOR SOLIDOS/LIQUIDOS	ACT	427,44	427,44	
2366	2009/10/07	01	63885	106	02	20	CADEIRA DE CRIANÇA 36CM	ACT	17,20	17,20	
2366	2013/10/24	01	77139	107	06	05	ESTANTE em inox, com 4 níveis de prateleiras,1000x400x2000	ACT	263,66	263,66	
2366	2014/11/24	01	81874	106	01	99	CARRO TRANSPORTE DE BOLAS EM ALUMÍNIO E LONA DE ALTA RESISTÊNCIA 75X75X60CM	ACT	103,69	103,69	
2366	2016/11/18	01	85526	107	03	06	PROJETOR EVENT CXS MR 16 haste 50w, GU10K	ACT	273,80	273,80	
2366	2017/09/15	01	90747	117	01	08	CONTADOR DE ÁGUA volumétrico SV-RTK, Q3=2,5m3/h, R200, MAP16, DN15mm, ligações roscadas 3/4"-3/4", L=165mm, água fria com conjunto de peças de ligação	ACT	16,24	16,24	
2366	2018/09/27	01	93424	117	01	08	CONTADOR DE ÁGUA volumétrico SV-RTK, Q3=2,5m3/h, R200, MAP16, DN15mm, ligações roscadas 3/4"-3/4", L=165mm, água fria	ACT	14,00	14,00	
2367	2008/10/07	01	58712	107	08	01	ASPIRADOR SOLIDOS/LIQUIDOS	ACT	427,44	427,44	
2367	2009/10/07	01	63886	106	02	20	CADEIRA DE CRIANÇA 36CM	ACT	17,20	17,20	
2367	2013/10/24	01	77140	107	06	05	ESTANTE em inox, com 4 níveis de prateleiras,1000x400x2000	ACT	263,66	263,66	
2367	2014/09/02	01	81875	112	03	03	SETA DIRECCIONAL ALUMINIO REFLEC C/ ARA J2 1.5X0.45 COM DIRECCAO PARA A DIREITA	ACT	90,19	90,19	
2367	2016/11/18	01	85527	107	03	06	PROJETOR EVENT CXS MR 16 haste 50w, GU10K	ACT	273,80	273,80	
2367	2017/09/15	01	90748	117	01	08	CONTADOR DE ÁGUA volumétrico SV-RTK, Q3=2,5m3/h, R200, MAP16, DN15mm, ligações roscadas 3/4"-3/4", L=165mm, água fria com conjunto de peças de ligação	ACT	16,24	16,24	
Total Geral ou a Transportar .....									233.765.003,72	24.469.049,14	258.234.052,86

## FICHA PATRIMONIAL :

Identificação dos bens							Tipo De Sit.	Valor Patrimonial	Alterações Patrimoniais	Valor Atual
Numero Ordem	Data de Aquisição	Tipo	Nr.Inv.	Cl.	Tipo	Ben				
2367	2018/09/27	01	93425	117	01	08	CONTADOR DE ÁGUA volumétrico SV-RTK, Q3=2,5m3/h, R200, MAP16, DN15mm, ligações roscadas 3/4"-3/4", L=165mm, água fria	ACT	14,00	14,00
2368	2009/10/07	01	63887	106	02	20	CADEIRA DE CRIANÇA 36CM	ACT	17,20	17,20
2368	2013/10/24	01	77141	107	06	05	ESTANTE em inox, com 4 níveis de prateleiras,1000x400x2000	ACT	263,66	263,66
2368	2014/09/02	01	81876	112	03	03	SETA DIRECCIONAL ALUMINIO REFLEC C/ ABA J2 1.5X0.45 COM DIRECAO PARA A DIREITA	ACT	90,19	90,19
2368	2016/11/18	01	85528	107	03	06	PROJETOR EVENT CXS MR 16 haste 50w, GU10K	ACT	273,80	273,80
2368	2017/09/15	01	90749	117	01	08	CONTADOR DE ÁGUA volumétrico SV-RTK, Q3=2,5m3/h, R200, MAP16, DN15mm, ligações roscadas 3/4"-3/4", L=165mm, água fria com conjunto de peças de ligação	ACT	16,24	16,24
2368	2018/09/27	01	93426	117	01	08	CONTADOR DE ÁGUA volumétrico SV-RTK, Q3=2,5m3/h, R200, MAP16, DN15mm, ligações roscadas 3/4"-3/4", L=165mm, água fria	ACT	14,00	14,00
2369	2009/10/07	01	63888	106	02	20	CADEIRA DE CRIANÇA 36CM	ACT	17,20	17,20
2369	2013/10/24	01	77142	107	06	05	ESTANTE em inox, com 4 níveis de prateleiras,1000x400x2000	ACT	263,66	263,66
2369	2014/09/02	01	81877	112	03	03	SETA DIRECCIONAL ALUMINIO REFLEC C/ ABA J2 1.5X0.45 COM DIRECAO PARA A DIREITA	ACT	90,19	90,19
2369	2016/11/18	01	85529	107	03	06	PROJETOR EVENT CXS MR 16 haste 50w, GU10K	ACT	273,80	273,80
2369	2017/09/15	01	90750	117	01	08	CONTADOR DE ÁGUA volumétrico SV-RTK, Q3=2,5m3/h, R200, MAP16, DN15mm, ligações roscadas 3/4"-3/4", L=165mm, água fria com conjunto de peças de ligação	ACT	16,24	16,24
2369	2018/09/27	01	93427	117	01	08	CONTADOR DE ÁGUA volumétrico SV-RTK, Q3=2,5m3/h, R200, MAP16, DN15mm, ligações roscadas 3/4"-3/4", L=165mm, água fria	ACT	14,00	14,00
2370	2008/10/07	01	58715	107	06	04	MICROONDAS AG	ACT	31,96	31,96
2370	2009/10/07	01	63889	106	02	20	CADEIRA DE CRIANÇA 36CM	ACT	17,20	17,20
2370	2013/10/24	01	77143	107	06	05	ESTANTE em inox, com 4 níveis de prateleiras,1000x400x2000	ACT	263,66	263,66
2370	2016/11/18	01	85530	107	03	06	PROJETOR EVENT CXS MR 16 haste 50w, GU10K	ACT	273,80	273,80
2370	2017/09/15	01	90751	117	01	08	CONTADOR DE ÁGUA volumétrico SV-RTK, Q3=2,5m3/h, R200, MAP16, DN15mm, ligações roscadas 3/4"-3/4", L=165mm, água fria com conjunto de peças de ligação	ACT	16,24	16,24
2370	2018/09/27	01	93428	117	01	08	CONTADOR DE ÁGUA volumétrico SV-RTK, Q3=2,5m3/h, R200, MAP16, DN15mm, ligações roscadas 3/4"-3/4", L=165mm, água fria	ACT	14,00	14,00
2371	2008/10/07	01	58716	107	08	01	ASPIRADOR SOLIDOS/LIQUIDOS	ACT	213,72	213,72
2371	2013/10/24	01	77144	107	06	05	ESTANTE em inox, com 4 níveis de prateleiras,1000x400x2000	ACT	263,66	263,66
2371	2014/09/02	01	81879	112	03	03	SETA DIRECCIONAL ALUMINIO REFLEC C/ ABA J2 1.5X0.45 COM DIRECAO PARA A ESQUERDA	ACT	90,19	90,19
2371	2016/11/18	01	85531	107	03	06	PROJETOR EVENT CXS MR 16 haste 50w, GU10K	ACT	273,80	273,80
2371	2017/09/15	01	90752	117	01	08	CONTADOR DE ÁGUA volumétrico SV-RTK, Q3=2,5m3/h, R200, MAP16, DN15mm, ligações roscadas 3/4"-3/4", L=165mm, água fria com conjunto de peças de ligação	ACT	16,24	16,24
Total Geral ou a Transportar .....								233.767.842,37	24.469.049,14	258.236.891,51

## FICHA PATRIMONIAL :

Identificação dos bens							Tipo De Sit.	Valor Patrimonial	Alterações Patrimoniais	Valor Atual	
Numero Ordem	Data de Aquisição	Tipo	Nr.Inv.	Cl.	Tipo	Bem					Descrição
2371	2018/09/27	01	93429	117	01	08	CONTADOR DE ÁGUA volumétrico SV-RTK, Q3=2,5m3/h, R200, MAP16, DN15mm, ligações roscadas 3/4"-3/4", L=165mm, água fria	ACT	14,00		14,00
2372	2008/10/07	04	58717	107	01	99	GARRAFEIRA EM PINHO	ACT	89,05		89,05
2372	2009/10/07	01	63891	106	02	20	CADEIRA DE CRIANCA 32CM	ACT	17,20		17,20
2372	2013/10/24	01	77145	107	06	05	ESTANTE em inox, com 4 níveis de prateleiras,1000x400x2000	ACT	263,66		263,66
2372	2014/09/02	01	81880	112	03	03	SETA DIRECCIONAL ALUMINIO REFLEC C/ ABA J2 1.5X0.45 COM DIRECAO PARA A ESQUERDA	ACT	90,19		90,19
2372	2016/11/18	01	85532	107	03	06	PROJETOR EVENT CXS MR 16 haste 50w, GU10K	ACT	273,80		273,80
2372	2017/09/15	01	90753	117	01	08	CONTADOR DE ÁGUA volumétrico SV-RTK, Q3=2,5m3/h, R200, MAP16, DN15mm, ligações roscadas 3/4"-3/4", L=165mm, água fria com conjunto de peças de ligação	ACT	16,24		16,24
2372	2018/09/27	01	93430	117	01	08	CONTADOR DE ÁGUA volumétrico SV-RTK, Q3=2,5m3/h, R200, MAP16, DN15mm, ligações roscadas 3/4"-3/4", L=165mm, água fria	ACT	14,00		14,00
2373	2008/09/01	01	58718	101	02	02	MICROSOFT WINDOWS SERVER ENTERPRISE 2008	ACT	440,37		440,37
2373	2009/10/07	01	63892	106	02	20	CADEIRA DE CRIANCA 32CM	ACT	17,20		17,20
2373	2013/10/24	01	77146	107	06	05	ESTANTE em inox, com 4 níveis de prateleiras,1000x400x2000	ACT	263,66		263,66
2373	2014/09/02	01	81881	112	03	03	SETA DIRECCIONAL ALUMINIO REFLEC C/ ABA J2 1.5X0.45 COM DIRECAO PARA A ESQUERDA	ACT	90,19		90,19
2373	2016/11/18	01	85533	107	03	06	PROJETOR EVENT CXS MR 16 haste 50w, GU10K	ACT	273,80		273,80
2373	2017/09/15	01	90754	117	01	08	CONTADOR DE ÁGUA volumétrico SV-RTK, Q3=2,5m3/h, R200, MAP16, DN15mm, ligações roscadas 3/4"-3/4", L=165mm, água fria com conjunto de peças de ligação	ACT	16,24		16,24
2373	2018/09/27	01	93431	117	01	08	CONTADOR DE ÁGUA volumétrico SV-RTK, Q3=2,5m3/h, R200, MAP16, DN15mm, ligações roscadas 3/4"-3/4", L=165mm, água fria	ACT	14,00		14,00
2374	2008/09/01	01	58719	101	02	02	MICROSOFT WINDOWS SERVER 2003 R2	ACT	47,70		47,70
2374	2009/10/07	01	63893	106	02	20	CADEIRA DE CRIANCA 32CM	ACT	17,20		17,20
2374	2013/10/24	01	77147	107	06	05	ESCAPARATE em inox, com alçado posterior e lateral direito do tipo italiano, 1 forra lateral, duas portas deslizantes passantes, 1 bloco de 4 gavetas, 2 prateleiras	ACT	1.441,03		1.441,03
2374	2016/11/18	01	85534	107	03	06	PROJETOR EVENT CXS MR 16 haste 50w, GU10K	ACT	273,80		273,80
2374	2017/09/15	01	90755	117	01	08	CONTADOR DE ÁGUA volumétrico SV-RTK, Q3=2,5m3/h, R200, MAP16, DN15mm, ligações roscadas 3/4"-3/4", L=165mm, água fria com conjunto de peças de ligação	ACT	16,24		16,24
2374	2018/09/27	01	93432	117	01	08	CONTADOR DE ÁGUA volumétrico SV-RTK, Q3=2,5m3/h, R200, MAP16, DN15mm, ligações roscadas 3/4"-3/4", L=165mm, água fria	ACT	14,00		14,00
2375	2008/10/07	01	58720	107	06	99	CARRO PORTA TABULEIROS	ACT	422,33		422,33
2375	2009/10/07	01	63894	106	02	20	CADEIRA DE CRIANCA 32CM	ACT	17,20		17,20
2375	2013/09/12	013	77148	301	04	02	POLIDESPORTIVO junto ao Centro Educativo sito na rua da Corujeira nº232 e 262 da freguesia de GANDRA	ACT	14.364,21		14.364,21
2375	2014/09/02	01	81883	112	03	03	SETA DIRECCIONAL ALUMINIO REFLEC C/ABA J2 1.5X0.45 COM DIRECAO PARA A DIREITA	ACT	90,19		90,19
2375	2016/11/18	01	85535	107	03	06	PROJETOR EVENT CXS MR 16 haste 50w, GU10K	ACT	273,80		273,80
Total Geral ou a Transportar .....									233.786.713,67	24.469.049,14	258.255.762,81

## MAPA DE INVENTÁRIO

Data : 2021/05/03

Ano : 2020

Página: 16

80

## FICHA PATRIMONIAL :

Identificação dos bens							Tipo De Sit.	Valor Patrimonial	Alterações Patrimoniais	Valor Atual	
Numero Ordem	Data de Aquisição	Tipo	Nr.Inv.	Cl.	Tipo	Bem					Descrição
2375	2017/09/21	01	90756	118	05	04	PLACA DE INOX 40x25cm com a inscrição "Campo Municipal de S.Martinho da Gandra" gravada e pintado a negro	ACT	193,11	193,11	
2375	2018/09/27	01	93433	117	01	08	CONTADOR DE ÁGUA volumétrico SV-RTK, Q3=2,5m3/h, R200, MAP16, DN15mm, ligações roscadas 3/4"-3/4", L=165mm, água fria	ACT	14,00	14,00	
2376	2008/10/07	01	58721	107	06	99	CARRO TRANSPORTE DE ALIMENTOS	ACT	118,21	118,21	
2376	2009/10/07	01	63895	106	02	20	CADEIRA DE CRIANÇA 32CM	ACT	17,20	17,20	
2376	2013/09/12	013	77149	301	02	04	Edifício escolar de r/c com 21 divisões, designado de CENTRO ESCOLAR DE GANDRA, sito na rua da Corujeira nº232 e 262 na freguesia de GANDRA	ACT	1.579.377,58	1.579.377,58	
2376	2014/09/02	01	81884	112	03	03	SETA DIRECCIONAL ALUMINIO REFLEC C/ABA J2 1.5X0.45 COM DIRECAO PARA A DIREITA	ACT	90,19	90,19	
2376	2016/11/18	01	85536	107	03	06	PROJETOR EVENT CXS MR 16 haste 50w, GU10K	ACT	273,80	273,80	
2376	2017/09/14	01	90757	101	01	99	UPS Eurotech 1500 VA	ACT	109,76	109,76	
2376	2018/09/27	01	93434	117	01	08	CONTADOR DE ÁGUA volumétrico SV-RTK, Q3=2,5m3/h, R200, MAP16, DN15mm, ligações roscadas 3/4"-3/4", L=165mm, água fria	ACT	14,00	14,00	
2377	2008/09/16	01	58722	110	20	03	CARRO DE MAO	ACT	29,70	29,70	
2377	2009/10/07	01	63896	106	02	20	CADEIRA DE CRIANÇA 32CM	ACT	17,20	17,20	
2377	2013/11/15	01	77150	106	01	99	TABELA (carro) DE BASQUETEBOLO PORTÁTIL P/ ALTA COMPETIÇÃO c/ref.AFFB01022,c/sistema de elevação mecânica,manual e oleodinâmica,movimentação por sistema de rodas revestidas, tabela em vidro temperado de 12mm de espessura,suporte p/placard 24",avanço 3,25m	ACT	6.071,01	6.071,01	
2377	2014/09/02	01	81885	112	03	03	SETA DIRECCIONAL ALUMINIO REFLEC C/ABA J2 1.5X0.45 COM DIRECAO PARA A DIREITA	ACT	90,19	90,19	
2377	2016/11/18	01	85537	107	03	06	PROJETOR EVENT CXS MR 16 haste 50w, GU10K	ACT	273,80	273,80	
2377	2017/09/21	01	90758	101	01	99	UPS ONVOLT 650 VA	ACT	65,01	65,01	
2377	2018/09/27	01	93435	117	01	08	CONTADOR DE ÁGUA volumétrico SV-RTK, Q3=2,5m3/h, R200, MAP16, DN15mm, ligações roscadas 3/4"-3/4", L=165mm, água fria	ACT	14,00	14,00	
2378	2008/09/17	01	58723	108	01	99	CARRO ATERRO RODA PNEUMATICA	ACT	37,62	37,62	
2378	2009/10/07	01	63897	106	02	20	CADEIRA DE CRIANÇA 32CM	ACT	17,20	17,20	
2378	2013/11/15	01	77151	106	01	99	TABELA (carro) DE BASQUETEBOLO PORTÁTIL P/ ALTA COMPETIÇÃO c/ref.AFFB01022,c/sistema de elevação mecânica,manual e oleodinâmica,movimentação por sistema de rodas revestidas, tabela em vidro temperado de 12mm de espessura,suporte p/placard 24",avanço 3,25m	ACT	6.071,01	6.071,01	
2378	2016/11/18	01	85538	107	03	06	PROJETOR EVENT CXS MR 16 haste 50w, GU10K	ACT	273,80	273,80	
2378	2017/09/27	01	90759	118	05	04	LÁPIDA DE INAUGURAÇÃO numa pedra natural de 130cm altura x 120cm de largura com a inscrição " Complexo Desportivo do Triunfo"	ACT	602,70	602,70	
2378	2018/09/27	01	93436	117	01	08	CONTADOR DE ÁGUA volumétrico SV-RTK, Q3=2,5m3/h, R200, MAP16, DN15mm, ligações roscadas 3/4"-3/4", L=165mm, água fria	ACT	14,00	14,00	
2379	2008/09/17	01	58724	108	01	99	CARRO ATERRO RODA PNEUMATICA	ACT	37,62	37,62	
2379	2009/10/07	01	63898	106	02	20	CADEIRA DE CRIANÇA 32CM	ACT	17,20	17,20	
Total Geral ou a Transportar .....									235.380.553,58	24.469.049,14	259.849.602,72

## MAPA DE INVENTÁRIO

## FICHA PATRIMONIAL :

Identificação dos bens							Tipo De Sit.	Valor Patrimonial	Alterações Patrimoniais	Valor Atual	
Numero Ordem	Data de Aquisição	Tipo	Nr.Inv.	Cl.	Tipo	Bem					Descrição
2379	2013/11/15	01	77152	106	01	04	BALIZA OFICIAL DE ANDEBOL/FUTSAL em alumínio secção quadrada de 80x80, c/laterais zincadas e sistema de fixação ao solo, pintura de acordo com a F.P.A., 3000x2000, de acordo c/ a norma EN749 e D-L n°100/2003	ACT	284,65		284,65
2379	2016/11/18	01	85539	107	03	06	PROJETOR EVENT CXS MR 16 haste 50w, GU10K	ACT	273,80		273,80
2379	2017/09/28	01	90760	106	03	15	RÁDIO AUDIOSONIC 8713016015945 CD-1594	ACT	54,99		54,99
2379	2018/09/27	01	93437	117	01	08	CONTADOR DE ÁGUA volumétrico SV-RTK, Q3=2,5m3/h, R200, MAP16, DN15mm, ligações roscadas 3/4"-3/4", L=165mm, água fria	ACT	14,00		14,00
2380	2009/10/07	01	63899	106	02	20	CADEIRA DE CRIANCA 32CM	ACT	17,20		17,20
2380	2013/11/15	01	77153	106	01	18	REDE PARA BALIZAS DE ANDEBOL/FUTSAL em fio entrançado de 3,5mm e malha 100x100mm, ref.30004	ACT	44,33		44,33
2380	2016/11/18	01	85540	107	03	06	PROJETOR EVENT CXS MR 16 haste 50w, GU10K	ACT	273,80		273,80
2380	2017/09/29	01	90761	118	05	04	PLACA INOX 40x25cm para inauguração do "Centro Cívico de Gondufe"	ACT	193,11		193,11
2380	2018/09/27	01	93438	117	01	08	CONTADOR DE ÁGUA volumétrico SV-RTK, Q3=2,5m3/h, R200, MAP16, DN15mm, ligações roscadas 3/4"-3/4", L=165mm, água fria	ACT	14,00		14,00
2381	2008/09/19	01	58726	101	01	99	ACESS POINT D-LINK DWL-2100AP	ACT	118,80		118,80
2381	2009/10/07	01	63900	106	02	20	CADEIRA DE CRIANCA 32CM	ACT	17,20		17,20
2381	2013/11/15	01	77154	106	01	18	REDE PARA BALIZAS DE ANDEBOL/FUTSAL em fio entrançado de 3,5mm e malha 100x100mm, ref.30004	ACT	44,33		44,33
2381	2016/11/18	01	85541	107	03	06	PROJETOR EVENT CXS MR 16 haste 50w, GU10K	ACT	273,80		273,80
2381	2017/09/29	01	90762	118	05	04	PLACA INOX 40x25cm para inauguração do "Centro Cívico de Vitorino de Piães"	ACT	193,11		193,11
2381	2018/09/27	01	93439	117	01	08	CONTADOR DE ÁGUA volumétrico SV-RTK, Q3=2,5m3/h, R200, MAP16, DN15mm, ligações roscadas 3/4"-3/4", L=165mm, água fria	ACT	14,00		14,00
2382	2008/09/19	01	58727	101	01	99	ACESS POINT D-LINK DWL-2100AP	ACT	118,80		118,80
2382	2009/10/07	01	63901	106	02	20	CADEIRA DE CRIANCA 32CM	ACT	17,20		17,20
2382	2013/11/15	01	77155	106	01	99	FIXADOR ZINCADO para baliza andebol com tampa ref.AND 11021	ACT	19,53		19,53
2382	2016/11/18	01	85542	107	03	06	PROJETOR EVENT CXS MR 16 haste 50w, GU10K	ACT	273,80		273,80
2382	2017/09/29	01	90763	118	05	04	PLACA INOX 40x25cm para inauguração com a inscrição "Requalificação da Zona Urbana de S.Gonçalo - Arcozelo"	ACT	193,11		193,11
2382	2018/09/27	01	93440	117	01	08	CONTADOR DE ÁGUA volumétrico SV-RTK, Q3=2,5m3/h, R200, MAP16, DN15mm, ligações roscadas 3/4"-3/4", L=165mm, água fria	ACT	14,00		14,00
2383	2008/09/18	01	58728	107	05	08	ESQUENTADOR VULCANO	ACT	242,55		242,55
2383	2009/10/07	01	63902	106	02	20	CADEIRA DE CRIANCA 32CM	ACT	17,20		17,20
2383	2013/11/15	01	77156	106	01	99	FIXADOR ZINCADO para baliza andebol com tampa ref.AND 11021	ACT	19,53		19,53
2383	2016/11/18	01	85543	107	03	06	PROJETOR EVENT CXS MR 16 haste 50w, GU10K	ACT	273,80		273,80
2383	2017/09/29	01	90764	118	05	04	PLACA INOX 40x25cm para inauguração com a inscrição "Requalificação da Rua do Santuário do Sr. do Socorro"	ACT	193,11		193,11
2383	2018/09/27	01	93441	117	01	08	CONTADOR DE ÁGUA volumétrico SV-RTK, Q3=2,5m3/h, R200, MAP16, DN15mm, ligações roscadas 3/4"-3/4", L=165mm, água fria	ACT	14,00		14,00
2384	2008/10/31	01	58729	106	03	99	LEITOR DE DVD SCHAUB-LORENZ	ACT	44,55		44,55
Total Geral ou a Transportar .....									235.383.825,88	24.469.049,14	259.852.875,02

## MAPA DE INVENTÁRIO

Data : 2021/05/03

Ano : 2020

Pagina: 16

82

## FICHA PATRIMONIAL :

Identificação dos bens							Tipo De Sit.	Valor Patrimonial	Alterações Patrimoniais	Valor Atual	
Numero Ordem	Data de Aquisição	Tipo	Nr.Inv.	Cl.	Tipo	Ben					Descrição
2384	2009/10/07	01	63903	106	02	20	CADEIRA DE CRIANCA 32CM	ACT	17,20	17,20	
2384	2013/11/15	01	77157	106	01	99	FIXADOR ZINCADO para baliza andebol com tampa ref.AND 11021	ACT	19,53	19,53	
2384	2014/12/19	01	81892	107	01	99	MANEQUIM HOMEM CABEÇA ABSTRATA COR PELE	ACT	236,71	236,71	
2384	2016/11/18	01	85544	107	03	06	PROJETOR EVENT CXS MR 16 haste 50w, GU10K	ACT	273,80	273,80	
2384	2017/09/29	01	90765	118	05	04	PLACA INOX 40x25cm para inauguração com a inscrição "Requalificação do Centro Cívico de S.Pedro de Arcos"	ACT	193,11	193,11	
2384	2018/09/27	01	93442	117	01	08	CONTADOR DE ÁGUA volumétrico SV-RTK, Q3=2,5m3/h, R200, MAP16, DN15mm, ligações roscadas 3/4"-3/4", L=165mm, água fria	ACT	14,00	14,00	
2385	2009/10/07	01	63904	106	02	20	CADEIRA DE CRIANCA 32CM	ACT	17,20	17,20	
2385	2013/11/15	01	77158	106	01	99	FIXADOR ZINCADO para baliza andebol com tampa ref.AND 11021	ACT	19,53	19,53	
2385	2014/12/19	01	81893	107	01	99	MANEQUIM HOMEM CABEÇA ABSTRATA COR PELE	ACT	236,71	236,71	
2385	2016/11/18	01	85545	107	03	06	PROJETOR EVENT CXS MR 16 haste 50w, GU10K	ACT	273,80	273,80	
2385	2017/09/29	01	90766	118	05	04	PLACA INOX 40x25cm para inauguração com a inscrição "Requalificação da Avenida da Igreja - Fontão"	ACT	193,11	193,11	
2385	2018/09/27	01	93443	117	01	08	CONTADOR DE ÁGUA volumétrico SV-RTK, Q3=2,5m3/h, R200, MAP16, DN15mm, ligações roscadas 3/4"-3/4", L=165mm, água fria	ACT	14,00	14,00	
2386	2008/09/11	01	58731	107	01	07	CADEIRA 1200 EMPILHAVEL	ACT	34,81	34,81	
2386	2009/10/07	01	63905	106	02	20	CADEIRA DE CRIANCA 32CM	ACT	17,20	17,20	
2386	2013/11/15	01	77159	106	01	99	POSTE VOLEY GES em alumínio 110mm Driça DREL+FPV ref. 11640B	ACT	404,73	404,73	
2386	2014/12/19	01	81894	107	01	99	MANEQUIM HOMEM CABEÇA ABSTRATA COR PELE	ACT	236,71	236,71	
2386	2016/11/18	01	85546	107	03	06	PROJETOR EVENT CXS MR 16 haste 50w, GU10K	ACT	273,80	273,80	
2386	2017/09/29	01	90767	118	05	04	SINAL indicativo "INSTALAÇÕES SANITÁRIAS" em acrilico	ACT	114,39	114,39	
2386	2018/09/27	01	93444	117	01	08	CONTADOR DE ÁGUA volumétrico SV-RTK, Q3=2,5m3/h, R200, MAP16, DN15mm, ligações roscadas 3/4"-3/4", L=165mm, água fria	ACT	14,00	14,00	
2387	2008/09/11	01	58732	107	01	07	CADEIRA 1200 EMPILHAVEL	ACT	34,81	34,81	
2387	2009/10/07	01	63906	106	02	20	CADEIRA DE CRIANCA 32CM	ACT	17,20	17,20	
2387	2013/11/15	01	77160	106	01	99	POSTE VOLEY GES em alumínio 110mm Driça DREL+FPV ref. 11640B	ACT	404,73	404,73	
2387	2014/12/19	01	81895	107	01	99	MANEQUIM HOMEM CABEÇA ABSTRATA COR PELE	ACT	236,71	236,71	
2387	2016/11/18	01	85547	107	03	06	PROJETOR EVENT CXS MR 16 haste 50w, GU10K	ACT	273,80	273,80	
2387	2017/09/29	01	90768	118	05	04	SINAL indicativo "INSTALAÇÕES SANITÁRIAS" em acrilico	ACT	114,39	114,39	
2387	2018/09/27	01	93445	117	01	08	CONTADOR DE ÁGUA volumétrico SV-RTK, Q3=2,5m3/h, R200, MAP16, DN15mm, ligações roscadas 3/4"-3/4", L=165mm, água fria	ACT	14,00	14,00	
2388	2008/09/11	01	58733	107	01	07	CADEIRA 1200 EMPILHAVEL	ACT	34,81	34,81	
2388	2009/10/07	01	63907	106	02	20	CADEIRA DE CRIANCA 32CM	ACT	17,20	17,20	
2388	2013/11/15	01	77161	106	01	18	REDE VOLEY entrançado 3,5mm polietileno ref.VE723502	ACT	42,97	42,97	
2388	2014/12/19	01	81896	107	01	99	MANEQUIM HOMEM CABEÇA ABSTRATA COR PELE	ACT	236,71	236,71	
2388	2016/11/18	01	85548	107	03	06	PROJETOR EVENT CXS MR 16 haste 50w, GU10K	ACT	273,80	273,80	
2388	2017/09/29	01	90769	118	05	04	PLACA INOX 40x25cm para inauguração com a inscrição "Pavilhão de Feiras e Exposições"	ACT	193,11	193,11	
Total Geral ou a Transportar .....									235.388.324,46	24.469.049,14	259.857.373,60



## FICHA PATRIMONIAL :

Identificação dos bens							Tipo De Sit.	Valor Patrimonial	Alterações Patrimoniais	Valor Atual	
Numero Ordem	Data de Aquisição	Tipo	Nr.Inv.	Cl.	Tipo	Bem					Descrição
2388	2018/09/27	01	93446	117	01	08	CONTADOR DE ÁGUA volumétrico SV-RTK, Q3=2,5m3/h, R200, MAP16, DN15mm, ligações roscadas 3/4"-3/4", L=165mm, água fria	ACT	14,00		14,00
2389	2008/09/11	01	58734	107	01	07	CADEIRA 1200 EMPILHAVEL	ACT	34,81		34,81
2389	2009/10/07	01	63908	106	02	20	CADEIRA DE CRIANÇA 32CM	ACT	17,20		17,20
2389	2013/11/15	01	77162	106	01	99	PROTEÇÃO GES para postes Voley 11639B/11640B ref.11662	ACT	262,41		262,41
2389	2014/12/19	01	81897	107	01	99	MANEQUIM HOMEM CABEÇA ABSTRATA COR PELE	ACT	236,71		236,71
2389	2016/11/18	01	85549	107	03	06	PROJETOR EVENT CXS MR 16 haste 50w, GU10K	ACT	273,80		273,80
2389	2018/09/27	01	93447	117	01	08	CONTADOR DE ÁGUA volumétrico SV-RTK, Q3=2,5m3/h, R200, MAP16, DN15mm, ligações roscadas 3/4"-3/4", L=165mm, água fria	ACT	14,00		14,00
2390	2008/09/11	01	58735	107	01	07	CADEIRA 1200 EMPILHAVEL	ACT	34,81		34,81
2390	2009/10/07	01	63909	106	02	20	CADEIRA DE CRIANÇA 32CM	ACT	17,20		17,20
2390	2013/11/15	01	77163	106	01	99	PROTEÇÃO GES para postes Voley 11639B/11640B ref.11662	ACT	262,41		262,41
2390	2014/12/19	01	81898	107	01	99	MANEQUIM HOMEM CABEÇA ABSTRATA COR PELE	ACT	236,71		236,71
2390	2016/11/18	01	85550	107	03	06	PROJETOR EVENT CXS MR 16 haste 50w, GU10K	ACT	273,80		273,80
2390	2018/09/27	01	93448	117	01	08	CONTADOR DE ÁGUA volumétrico SV-RTK, Q3=2,5m3/h, R200, MAP16, DN15mm, ligações roscadas 3/4"-3/4", L=165mm, água fria	ACT	14,00		14,00
2391	2008/09/11	01	58736	107	01	07	CADEIRA 1200 EMPILHAVEL	ACT	34,81		34,81
2391	2009/10/07	01	63910	106	02	20	CADEIRA DE CRIANÇA 32CM	ACT	17,20		17,20
2391	2013/11/15	01	77164	106	01	99	ESCADOTE ARBITRO VOLEY ajustável a altura, com proteções almofadadas ref AFFV01160	ACT	791,68		791,68
2391	2014/12/19	01	81899	107	01	99	MANEQUIM HOMEM CABEÇA ABSTRATA COR PELE	ACT	236,71		236,71
2391	2016/11/18	01	85551	107	03	06	PROJETOR EVENT CXS MR 16 haste 50w, GU10K	ACT	273,80		273,80
2391	2018/09/27	01	93449	117	01	08	CONTADOR DE ÁGUA volumétrico SV-RTK, Q3=2,5m3/h, R200, MAP16, DN15mm, ligações roscadas 3/4"-3/4", L=165mm, água fria	ACT	14,00		14,00
2392	2008/09/11	01	58737	107	01	07	CADEIRA 1200 EMPILHAVEL	ACT	34,81		34,81
2392	2009/10/07	01	63911	106	02	20	CADEIRA DE CRIANÇA 32CM	ACT	17,20		17,20
2392	2013/11/15	01	77165	106	01	99	MIRAS + PORTA MIRAS VOLEY do tipo "MIRASA", aprovadas pela FIVB ref.AN2	ACT	93,40		93,40
2392	2014/12/19	01	81900	107	01	99	MANEQUIM HOMEM CABEÇA ABSTRATA COR PELE	ACT	236,71		236,71
2392	2016/11/18	01	85552	107	03	06	PROJETOR EVENT CXS MR 16 haste 50w, GU10K	ACT	273,80		273,80
2392	2018/09/27	01	93450	117	01	08	CONTADOR DE ÁGUA volumétrico SV-RTK, Q3=2,5m3/h, R200, MAP16, DN15mm, ligações roscadas 3/4"-3/4", L=165mm, água fria	ACT	14,00		14,00
2393	2008/09/11	01	58738	107	01	07	CADEIRA 1200 EMPILHAVEL	ACT	34,81		34,81
2393	2009/10/07	01	63912	106	02	20	CADEIRA DE CRIANÇA 32CM	ACT	17,20		17,20
2393	2013/11/15	01	77166	106	01	99	CARRINHO BADMINTON GES "T", ref.11791	ACT	280,20		280,20
2393	2014/12/19	01	81901	107	01	99	MANEQUIM HOMEM CABEÇA ABSTRATA COR PELE	ACT	236,71		236,71
2393	2016/11/18	01	85553	107	03	06	PROJETOR EVENT CXS MR 16 haste 50w, GU10K	ACT	273,80		273,80
2393	2018/09/27	01	93451	117	01	08	CONTADOR DE ÁGUA volumétrico SV-RTK, Q3=2,5m3/h, R200, MAP16, DN15mm, ligações roscadas 3/4"-3/4", L=165mm, água fria	ACT	14,00		14,00
2394	2008/09/11	01	58739	107	01	07	CADEIRA 1200 EMPILHAVEL	ACT	34,81		34,81
2394	2009/10/07	01	63913	106	02	20	CADEIRA DE CRIANÇA 32CM	ACT	17,20		17,20
2394	2013/11/15	01	77167	106	01	99	CARRINHO BADMINTON GES "T", ref.11791	ACT	280,20		280,20
2394	2014/12/19	01	81902	107	01	99	MANEQUIM HOMEM CABEÇA ABSTRATA COR PELE	ACT	236,71		236,71
Total Geral ou a Transportar .....									235.393.480,08	24.469.049,14	259.862.529,22

## MAPA DE INVENTÁRIO

Data : 2021/05/03

Ano : 2020

Pagina: 16

84

## FICHA PATRIMONIAL :

Identificação dos bens							Tipo De Sit.	Valor Patrimonial	Alterações Patrimoniais	Valor Atual	
Numero Ordem	Data de Aquisição	Tipo	Nr.Inv.	Cl.	Tipo	Bem					Descrição
2394	2016/11/18	01	85554	107	03	06	PROJETOR EVENT CXS MR 16 haste 50w, GU10K	ACT	273,80	273,80	
2394	2018/09/27	01	93452	117	01	08	CONTADOR DE ÁGUA volumétrico SV-RTK, Q3=2,5m3/h, R200, MAP16, DN15mm, ligações roscadas 3/4"-3/4", L=165mm, água fria	ACT	14,00	14,00	
2395	2008/09/11	01	58740	107	01	07	CADEIRA 1200 EMPILHAVEL	ACT	34,81	34,81	
2395	2009/10/07	01	63914	106	02	20	CADEIRA DE CRIANCA 32CM	ACT	17,20	17,20	
2395	2013/11/15	01	77168	106	01	99	CARRINHO BADMINTON GES "T", ref.11791	ACT	280,20	280,20	
2395	2014/12/19	01	81903	107	01	99	MANEQUIM HOMEM CABEÇA ABSTRATA COR PELE	ACT	236,71	236,71	
2395	2016/11/18	01	85555	107	03	06	PROJETOR EVENT CXS MR 16 haste 50w, GU10K	ACT	273,80	273,80	
2395	2018/09/27	01	93453	117	01	08	CONTADOR DE ÁGUA volumétrico SV-RTK, Q3=2,5m3/h, R200, MAP16, DN15mm, ligações roscadas 3/4"-3/4", L=165mm, água fria	ACT	14,00	14,00	
2396	2008/09/11	01	58741	107	01	07	CADEIRA 1200 EMPILHAVEL	ACT	34,81	34,81	
2396	2009/10/07	01	63915	106	02	20	CADEIRA DE CRIANCA 32CM	ACT	17,20	17,20	
2396	2013/11/15	01	77169	106	01	99	CARRINHO BADMINTON GES "T", ref.11791	ACT	280,20	280,20	
2396	2014/12/19	01	81904	107	01	99	MANEQUIM HOMEM CABEÇA ABSTRATA COR PELE	ACT	236,71	236,71	
2396	2016/10/26	01	85556	107	03	06	PROJETOR AVIOR SURFACED 40°	ACT	179,01	179,01	
2396	2018/09/27	01	93454	117	01	08	CONTADOR DE ÁGUA volumétrico SV-RTK, Q3=2,5m3/h, R200, MAP16, DN15mm, ligações roscadas 3/4"-3/4", L=165mm, água fria	ACT	14,00	14,00	
2397	2008/09/11	01	58742	107	01	07	CADEIRA 1200 EMPILHAVEL	ACT	34,81	34,81	
2397	2009/10/07	01	63916	106	02	20	CADEIRA DE CRIANCA 32CM	ACT	17,20	17,20	
2397	2013/11/15	01	77170	106	01	18	REDE BADMINTON em nylon, ref.60001	ACT	23,58	23,58	
2397	2014/12/19	01	81905	107	01	99	MANEQUIM HOMEM CABEÇA ABSTRATA COR PELE	ACT	236,71	236,71	
2397	2016/10/26	01	85557	107	03	06	PROJETOR AVIOR SURFACED 40°	ACT	179,01	179,01	
2397	2018/09/27	01	93455	117	01	08	CONTADOR DE ÁGUA volumétrico SV-RTK, Q3=2,5m3/h, R200, MAP16, DN15mm, ligações roscadas 3/4"-3/4", L=165mm, água fria	ACT	14,00	14,00	
2398	2008/09/11	01	58743	107	01	07	CADEIRA 1200 EMPILHAVEL	ACT	34,81	34,81	
2398	2009/10/07	01	63917	106	02	20	CADEIRA DE CRIANCA 32CM	ACT	17,20	17,20	
2398	2013/11/15	01	77171	106	01	18	REDE BADMINTON em nylon, ref.60001	ACT	23,58	23,58	
2398	2014/12/09	01	81906	112	03	03	SETA DIRECCIONAL ALUMINIO REFLE. C/ABA 2000X500MM "ZONA INDUSTRIAL", INCLUI 2 BRAÇADEIRAS SIMPLES P/TUVO 890MM CADA	ACT	190,58	190,58	
2398	2016/10/26	01	85558	107	03	06	PROJETOR AVIOR SURFACED 40°	ACT	179,01	179,01	
2398	2018/09/27	01	93456	117	01	08	CONTADOR DE ÁGUA volumétrico SV-RTK, Q3=2,5m3/h, R200, MAP16, DN15mm, ligações roscadas 3/4"-3/4", L=165mm, água fria	ACT	14,00	14,00	
2399	2008/09/11	01	58744	107	01	07	CADEIRA 1200 EMPILHAVEL	ACT	34,81	34,81	
2399	2009/10/07	01	63918	106	02	20	CADEIRA DE CRIANCA 32CM	ACT	17,20	17,20	
2399	2013/11/15	01	77172	106	01	99	MINITRAMP do tipo "Eurotramp", fechado L.Nylon 13mm mola, ref.50500	ACT	418,08	418,08	
2399	2014/12/09	01	81907	112	03	03	SETA DIRECCIONAL ALUMINIO REFLE. C/ABA 2000X500MM "ZONA INDUSTRIAL", INCLUI 2 BRAÇADEIRAS SIMPLES P/TUVO 890MM CADA	ACT	190,58	190,58	
2399	2016/10/26	01	85559	107	03	99	PERFIL DE ALUMÍNIO LED3000° com acessórios	ACT	81,18	81,18	
2399	2018/09/27	01	93457	117	01	08	CONTADOR DE ÁGUA volumétrico SV-RTK, Q3=2,5m3/h, R200, MAP16, DN15mm, ligações roscadas 3/4"-3/4", L=165mm, água fria	ACT	14,00	14,00	
Total Geral ou a Transportar .....									235.397.106,87	24.469.049,14	259.866.156,01

## MAPA DE INVENTÁRIO

Data : 2021/05/03

Ano : 2020

Pagina: 16

85

## FICHA PATRIMONIAL :

Identificação dos bens							Tipo De Sit.	Valor Patrimonial	Alterações Patrimoniais	Valor Atual	
Numero Ordem	Data de Aquisição	Tipo	Nr.Inv.	Cl.	Tipo	Bem					Descrição
2400	2008/09/11	01	58745	107	01	07	CADEIRA 1200 EMPILHAVEL	ACT	34,81		34,81
2400	2009/10/07	01	63919	106	02	20	CADEIRA DE CRIANCA 32CM	ACT	17,20		17,20
2400	2013/11/15	01	77173	106	01	05	BANCO SUECO em madeira de mogno envernizada, com trave de iniciação 3m, ref.10000701	ACT	128,98		128,98
2400	2014/10/24	01	81908	106	02	99	SECRETARIA ATENDIMENTO DIM 160X80CM C/BLOCO DE GAVETAS	ACT	339,89		339,89
2400	2016/10/26	01	85560	107	03	99	PERFIL DE ALUMÍNIO LED3000° com acessórios	ACT	81,18		81,18
2400	2018/09/27	01	93458	117	01	08	CONTADOR DE ÁGUA volumétrico SV-RTK, Q3=2,5m3/h, R200, MAP16, DN15mm, ligações roscadas 3/4"-3/4", L=165mm, água fria	ACT	14,00		14,00
2401	2008/09/11	01	58746	107	01	07	CADEIRA 1200 EMPILHAVEL	ACT	34,81		34,81
2401	2009/10/07	01	63920	106	02	20	CADEIRA DE CRIANCA 32CM	ACT	17,20		17,20
2401	2013/11/15	01	77174	106	01	05	BANCO SUECO em madeira de mogno envernizada, com trave de iniciação 3m, ref.10000701	ACT	128,98		128,98
2401	2016/10/26	01	85561	107	03	99	PERFIL DE ALUMÍNIO LED3000° com acessórios	ACT	81,18		81,18
2401	2018/09/27	01	93459	117	01	08	CONTADOR DE ÁGUA volumétrico SV-RTK, Q3=2,5m3/h, R200, MAP16, DN15mm, ligações roscadas 3/4"-3/4", L=165mm, água fria	ACT	14,00		14,00
2402	2008/09/11	01	58747	107	01	07	CADEIRA 1200 EMPILHAVEL	ACT	34,81		34,81
2402	2009/10/07	01	63921	106	02	20	CADEIRA DE CRIANCA 32CM	ACT	17,20		17,20
2402	2013/11/15	01	77175	106	01	09	COLCHÃO forrado a PVC com anti-derrapante em toda a sua base, 2500x1250x6	ACT	111,19		111,19
2402	2014/10/24	01	81910	106	02	99	ARMARIO BAIXO. PORTAS DE CORRER CHAPA DIM 240X60X80CM	ACT	412,73		412,73
2402	2016/10/26	01	85562	107	03	99	PERFIL DE ALUMÍNIO LED3000° com acessórios	ACT	81,18		81,18
2402	2018/09/27	01	93460	117	01	08	CONTADOR DE ÁGUA volumétrico SV-RTK, Q3=2,5m3/h, R200, MAP16, DN15mm, ligações roscadas 3/4"-3/4", L=165mm, água fria	ACT	14,00		14,00
2403	2008/09/11	01	58748	107	01	07	CADEIRA 1200 EMPILHAVEL	ACT	34,81		34,81
2403	2009/10/07	01	63922	106	02	20	CADEIRA DE CRIANCA 32CM	ACT	17,20		17,20
2403	2013/11/15	01	77176	106	01	09	COLCHÃO forrado a PVC com anti-derrapante em toda a sua base, 2500x1250x6	ACT	111,19		111,19
2403	2016/10/26	01	85563	107	03	99	PERFIL DE ALUMÍNIO LED3000° com acessórios	ACT	81,18		81,18
2403	2018/09/27	01	93461	117	01	08	CONTADOR DE ÁGUA volumétrico SV-RTK, Q3=2,5m3/h, R200, MAP16, DN15mm, ligações roscadas 3/4"-3/4", L=165mm, água fria	ACT	14,00		14,00
2404	2008/09/11	01	58749	107	01	07	CADEIRA 1200 EMPILHAVEL	ACT	34,81		34,81
2404	2009/10/07	01	63923	106	02	20	CADEIRA DE CRIANCA 32CM	ACT	17,20		17,20
2404	2013/11/15	01	77177	106	01	09	COLCHÃO forrado a PVC com anti-derrapante em toda a sua base, 2500x1250x6	ACT	111,19		111,19
2404	2014/10/24	01	81912	106	02	99	MESA APOIO PINTURA METALIZADA TAMPO EM MADEIRA CARVALHO	ACT	109,25		109,25
2404	2016/10/26	01	85564	107	03	99	PERFIL DE ALUMÍNIO LED3000° com acessórios	ACT	81,18		81,18
2404	2018/09/27	01	93462	117	01	08	CONTADOR DE ÁGUA volumétrico SV-RTK, Q3=2,5m3/h, R200, MAP16, DN15mm, ligações roscadas 3/4"-3/4", L=165mm, água fria	ACT	14,00		14,00
2405	2008/09/11	01	58750	107	01	07	CADEIRA 1200 EMPILHAVEL	ACT	34,81		34,81
2405	2009/10/07	01	63924	106	02	20	CADEIRA DE CRIANCA 32CM	ACT	17,20		17,20
2405	2013/11/15	01	77178	106	01	99	ESPALDARES em mogno envernizado com corpo duplo 3000x1600 DREL, inclui banzo ovóides com 3000x1600, ref.161	ACT	306,89		306,89
2405	2014/10/24	01	81913	106	02	99	SECRETARIA ATENDIMENTO IM 180X80CM C/BLOCO DE GAVETAS	ACT	359,31		359,31
Total Geral ou a Transportar .....									235.400.014,43	24.469.049,14	259.869.063,57

## MAPA DE INVENTÁRIO

Data : 2021/05/03

Ano : 2020

Pagina: 16

86

## FICHA PATRIMONIAL :

Identificação dos bens							Tipo De Sit.	Valor Patrimonial	Alterações Patrimoniais	Valor Atual	
Numero Ordem	Data de Aquisição	Tipo	Nr.Inv.	Cl.	Tipo	Bem					Descrição
2405	2016/10/26	01	85565	107	03	99	PERFIL DE ALUMÍNIO LED3000° com acessórios	ACT	81,18	81,18	
2405	2018/09/27	01	93463	117	01	08	CONTADOR DE ÁGUA volumétrico SV-RTK, Q3=2,5m3/h, R200, MAP16, DN15mm, ligações roscadas 3/4"-3/4", L=165mm, água fria	ACT	14,00	14,00	
2406	2008/09/11	01	58751	107	01	07	CADEIRA 1200 EMPILHAVEL	ACT	34,81	34,81	
2406	2009/10/07	01	63925	106	02	20	CADEIRA DE CRIANCA 32CM	ACT	17,20	17,20	
2406	2013/11/15	01	77179	106	01	99	ESPALDARES em mogno envernizado com corpo duplo 3000x1600 DREL, inclui banzo ovóides com 3000x1600, ref.161	ACT	306,89	306,89	
2406	2014/10/24	01	81914	106	02	20	CADEIRA DE SECRETARIA COSTA ALTA C/BRAÇOS TECIDO CINZA	ACT	309,55	309,55	
2406	2016/10/26	01	85566	107	03	99	PERFIL DE ALUMÍNIO LED3000° com acessórios	ACT	81,18	81,18	
2406	2018/09/27	01	93464	117	01	08	CONTADOR DE ÁGUA volumétrico SV-RTK, Q3=2,5m3/h, R200, MAP16, DN15mm, ligações roscadas 3/4"-3/4", L=165mm, água fria	ACT	14,00	14,00	
2407	2008/09/11	01	58752	107	01	07	CADEIRA 1200 EMPILHAVEL	ACT	34,81	34,81	
2407	2009/10/07	01	63926	106	02	20	CADEIRA DE CRIANCA 32CM	ACT	17,20	17,20	
2407	2013/11/15	01	77180	106	01	99	BOLA DE FUTEBOL DE CINCO "Futsal", do tipo "MIKASA c.s.c.FPF homologada pela F.P.Futsal ref.FSC 62S"	ACT	15,12	15,12	
2407	2014/10/24	01	81915	106	02	99	ARMÁRIO ALTO COM PORTAS DE CORRER 160X180X50CM METALIZADO	ACT	553,54	553,54	
2407	2016/10/26	01	85567	107	03	99	PERFIL DE ALUMÍNIO LED3000° com acessórios	ACT	81,18	81,18	
2407	2017/09/28	01	90788	107	02	16	ESTORE ROLO Soltis 96 250x150	ACT	299,81	299,81	
2407	2018/09/27	01	93465	117	01	08	CONTADOR DE ÁGUA volumétrico SV-RTK, Q3=2,5m3/h, R200, MAP16, DN15mm, ligações roscadas 3/4"-3/4", L=165mm, água fria	ACT	14,00	14,00	
2408	2008/09/11	01	58753	107	01	07	CADEIRA 1200 EMPILHAVEL	ACT	34,81	34,81	
2408	2009/10/07	01	63927	106	02	20	CADEIRA DE CRIANCA 32CM	ACT	17,20	17,20	
2408	2013/11/15	01	77181	106	01	99	BOLA DE FUTEBOL DE CINCO "Futsal", do tipo "MIKASA c.s.c.FPF homologada pela F.P.Futsal ref.FSC 62S"	ACT	15,12	15,12	
2408	2014/10/24	01	81916	106	02	99	MESA REUNIAO REDONDA DIM.160CM TAMPO CARVALHO	ACT	307,12	307,12	
2408	2016/10/26	01	85568	107	03	99	PERFIL DE ALUMÍNIO LED3000° com acessórios	ACT	81,18	81,18	
2408	2017/09/28	01	90789	107	02	16	ESTORE ROLO Soltis 96 250x150	ACT	299,81	299,81	
2408	2018/09/27	01	93466	117	01	08	CONTADOR DE ÁGUA volumétrico SV-RTK, Q3=2,5m3/h, R200, MAP16, DN15mm, ligações roscadas 3/4"-3/4", L=165mm, água fria	ACT	14,00	14,00	
2409	2008/09/11	01	58754	107	01	07	CADEIRA 1200 EMPILHAVEL	ACT	34,81	34,81	
2409	2009/10/07	01	63928	106	02	20	CADEIRA DE CRIANCA 32CM	ACT	17,20	17,20	
2409	2013/11/15	01	77182	106	01	99	BOLA DE FUTEBOL DE CINCO "Futsal", do tipo "MIKASA c.s.c.FPF homologada pela F.P.Futsal ref.FSC 62S"	ACT	15,12	15,12	
2409	2016/10/26	01	85569	107	03	99	PERFIL DE ALUMÍNIO LED3000° com acessórios	ACT	81,18	81,18	
2409	2017/09/28	01	90790	107	02	16	ESTORE ROLO Soltis 96 250x150	ACT	299,81	299,81	
2409	2018/09/27	01	93467	117	01	08	CONTADOR DE ÁGUA volumétrico SV-RTK, Q3=2,5m3/h, R200, MAP16, DN15mm, ligações roscadas 3/4"-3/4", L=165mm, água fria	ACT	14,00	14,00	
2410	2008/09/11	01	58755	107	01	07	CADEIRA 1200 EMPILHAVEL	ACT	34,81	34,81	
2410	2009/10/07	01	63929	106	02	20	CADEIRA DE CRIANCA 32CM	ACT	17,20	17,20	
2410	2013/11/15	01	77183	106	01	99	BOLA DE FUTEBOL DE CINCO "Futsal", do tipo "MIKASA c.s.c.FPF homologada pela F.P.Futsal ref.FSC 62S"	ACT	15,12	15,12	
2410	2014/10/24	01	81918	106	02	99	ESTANTE METALICA C/2 PRATELEIRAS DIM. 160X100X30CM	ACT	46,13	46,13	
Total Geral ou a Transportar .....									235.403.233,52	24.469.049,14	259.872.282,66

## FICHA PATRIMONIAL :

Identificação dos bens							Tipo De Sit.	Valor Patrimonial	Alterações Patrimoniais	Valor Atual	
Numero Ordem	Data de Aquisição	Tipo	Nr.Inv.	Cl.	Tipo	Bem					Descrição
2410	2016/10/26	01	85570	107	03	99	PERFIL DE ALUMÍNIO LED3000° com acessórios	ACT	81,18		81,18
2410	2017/09/28	01	90791	107	02	16	ESTORE ROLO Soltis 96 250x150	ACT	299,81		299,81
2410	2018/09/27	01	93468	117	01	08	CONTADOR DE ÁGUA volumétrico SV-RTK, Q3=2,5m3/h, R200, MAP16, DN15mm, ligações roscadas 3/4"-3/4", L=165mm, água fria	ACT	14,00		14,00
2411	2008/09/11	01	58756	107	01	07	CADEIRA 1200 EMPILHAVEL	ACT	34,81		34,81
2411	2009/10/07	01	63930	106	02	20	CADEIRA DE CRIANCA 32CM	ACT	17,20		17,20
2411	2013/11/15	01	77184	106	01	99	BOLA DE FUTEBOL DE CINCO "Futsal", do tipo "MIKASA c.s.c.FPF homologada pela F.P.Futsal ref.FSC 62S"	ACT	15,12		15,12
2411	2014/10/24	01	81919	106	02	20	CADEIRA RODADA DE COSTA ALTA C/BRAÇOS. TECIDO CINZA ESCURO	ACT	256,13		256,13
2411	2016/10/26	01	85571	107	03	99	PERFIL DE ALUMÍNIO LED3000° com acessórios	ACT	81,18		81,18
2411	2017/09/28	01	90792	107	02	16	ESTORE ROLO Soltis 96 250x150	ACT	299,81		299,81
2411	2018/09/27	01	93469	117	01	08	CONTADOR DE ÁGUA volumétrico SV-RTK, Q3=2,5m3/h, R200, MAP16, DN15mm, ligações roscadas 3/4"-3/4", L=165mm, água fria	ACT	14,00		14,00
2412	2008/09/11	01	58757	107	01	07	CADEIRA 1200 EMPILHAVEL	ACT	34,81		34,81
2412	2009/10/07	01	63931	106	02	20	CADEIRA DE CRIANCA 32CM	ACT	17,20		17,20
2412	2013/11/15	01	77185	106	01	99	BOLA DE VOLEIBOL, do tipo "T°5 MIKASA c.s.c.FIVB homologada pela F.P.Voleibol - ref. MWL2001"	ACT	29,27		29,27
2412	2014/10/24	01	81920	106	02	99	SOFÁ DE 2 LUGARES. ESTRUTURA PINTADA. TECIDO CINZA ESCURO	ACT	333,82		333,82
2412	2016/10/26	01	85572	107	03	99	PERFIL DE ALUMÍNIO LED3000° com acessórios	ACT	81,18		81,18
2412	2018/09/27	01	93470	117	01	08	CONTADOR DE ÁGUA volumétrico SV-RTK, Q3=2,5m3/h, R200, MAP16, DN15mm, ligações roscadas 3/4"-3/4", L=165mm, água fria	ACT	14,00		14,00
2413	2008/09/11	01	58758	107	01	07	CADEIRA 1200 EMPILHAVEL	ACT	34,81		34,81
2413	2009/10/07	01	63932	106	02	20	CADEIRA DE CRIANCA 32CM	ACT	17,20		17,20
2413	2013/11/15	01	77186	106	01	99	BOLA DE VOLEIBOL, do tipo "T°5 MIKASA c.s.c.FIVB homologada pela F.P.Voleibol - ref. MWL2001"	ACT	29,27		29,27
2413	2014/10/24	01	81921	106	02	99	SOFÁ DE 2 LUGARES. ESTRUTURA PINTADA. TECIDO CINZA ESCURO	ACT	333,82		333,82
2413	2016/10/26	01	85573	107	03	99	PERFIL DE ALUMÍNIO LED3000° com acessórios	ACT	81,18		81,18
2413	2017/09/22	01	90794	107	03	06	PROJETOR Moving Head Robin DL4S Profile Dual Top Loader case ROBE com gancho A-50 e cabo de segurança 900x3mm preto eurolite	ACT	7.282,51		7.282,51
2413	2018/09/27	01	93471	117	01	08	CONTADOR DE ÁGUA volumétrico SV-RTK, Q3=2,5m3/h, R200, MAP16, DN15mm, ligações roscadas 3/4"-3/4", L=165mm, água fria	ACT	14,00		14,00
2414	2008/09/11	01	58759	107	01	07	CADEIRA 1200 EMPILHAVEL	ACT	34,81		34,81
2414	2009/10/07	01	63933	106	02	20	CADEIRA DE CRIANCA 32CM	ACT	17,20		17,20
2414	2013/11/15	01	77187	106	01	99	BOLA DE VOLEIBOL, do tipo "T°5 MIKASA c.s.c.FIVB homologada pela F.P.Voleibol - ref. MWL2001"	ACT	29,27		29,27
2414	2014/10/24	01	81922	106	02	99	MESA APOIO PINTURA METALIZADA TAMPO EM MADEIRA CARVALHO	ACT	109,25		109,25
2414	2016/10/26	01	85574	107	03	99	PERFIL DE ALUMÍNIO LED3000° com acessórios	ACT	81,18		81,18
2414	2017/09/22	01	90795	107	03	06	PROJETOR Moving Head Robin DL4S Profile Dual Top Loader case ROBE com gancho A-50 e cabo de segurança 900x3mm preto eurolite	ACT	7.282,51		7.282,51
Total Geral ou a Transportar .....									235.420.204,05	24.469.049,14	259.889.253,19

## FICHA PATRIMONIAL :

Identificação dos bens							Tipo De Sit.	Valor Patrimonial	Alterações Patrimoniais	Valor Atual
Numero Ordem	Data de Aquisição	Tipo	Nr.Inv.	Cl.	Tipo	Bem				
2414	2018/09/27	01	93472	117	01	08	CONTADOR DE ÁGUA volumétrico SV-RTK, Q3=2,5m3/h, R200, MAP16, DN15mm, ligações roscadas 3/4"-3/4", L=165mm, água fria	ACT	14,00	14,00
2415	2008/09/11	01	58760	107	01	07	CADEIRA 1200 EMPILHAVEL	ACT	34,81	34,81
2415	2009/10/07	01	63934	106	02	20	CADEIRA DE CRIANCA 32CM	ACT	17,20	17,20
2415	2013/11/15	01	77188	106	01	99	BOLA DE VOLEIBOL, do tipo "T*5 MIKASA c.s.c.FIVB homologada pela F.P.Voleibol - ref. MVL2001"	ACT	29,27	29,27
2415	2014/10/24	01	81923	106	02	20	CADEIRA FIXA COM BRAÇOS CROMADO TECIDO CINZA ESCURO	ACT	94,68	94,68
2415	2016/10/26	01	85575	107	03	99	PERFIL DE ALUMÍNIO LED3000° com acessórios	ACT	81,18	81,18
2415	2017/09/22	01	90796	107	03	06	PROJETOR Moving Head Robin DL4S Profile Dual Top Loader case ROBE com gancho A-50 e cabo de segurança 900x3mm preto eurolite	ACT	7.282,51	7.282,51
2415	2018/09/27	01	93473	117	01	08	CONTADOR DE ÁGUA volumétrico SV-RTK, Q3=2,5m3/h, R200, MAP16, DN15mm, ligações roscadas 3/4"-3/4", L=165mm, água fria	ACT	14,00	14,00
2416	2008/09/11	01	58761	107	01	07	CADEIRA 1200 EMPILHAVEL	ACT	34,81	34,81
2416	2009/10/07	01	63935	106	02	20	CADEIRA DE CRIANCA 32CM	ACT	17,20	17,20
2416	2013/11/15	01	77189	106	01	99	BOLA DE VOLEIBOL, do tipo "T*5 MIKASA c.s.c.FIVB homologada pela F.P.Voleibol - ref. MVL2001"	ACT	29,27	29,27
2416	2014/10/24	01	81924	106	02	20	CADEIRA FIXA COM BRAÇOS CROMADO TECIDO CINZA ESCURO	ACT	94,68	94,68
2416	2016/10/26	01	85576	107	03	99	PERFIL DE ALUMÍNIO LED3000° com acessórios	ACT	81,18	81,18
2416	2017/09/22	01	90797	107	03	06	PROJETOR Moving Head Robin DL4S Profile Dual Top Loader case ROBE com gancho A-50 e cabo de segurança 900x3mm preto eurolite	ACT	7.282,51	7.282,51
2416	2018/09/27	01	93474	117	01	08	CONTADOR DE ÁGUA volumétrico SV-RTK, Q3=2,5m3/h, R200, MAP16, DN15mm, ligações roscadas 3/4"-3/4", L=165mm, água fria	ACT	14,00	14,00
2417	2008/09/11	01	58762	107	01	07	CADEIRA 1200 EMPILHAVEL	ACT	34,81	34,81
2417	2009/10/07	01	63936	106	02	20	CADEIRA DE CRIANCA 32CM	ACT	17,20	17,20
2417	2013/11/15	01	77190	106	01	99	BOLA DE ANDEBOL, do tipo "T*2 MIKASA C.S.C.IHF Team Stream - ref.HBTS2"	ACT	16,90	16,90
2417	2014/10/24	01	81925	106	02	20	CADEIRA FIXA COM BRAÇOS CROMADO TECIDO CINZA ESCURO	ACT	94,68	94,68
2417	2016/10/26	01	85577	107	03	99	PERFIL DE ALUMÍNIO LED3000° com acessórios	ACT	81,18	81,18
2417	2017/09/22	01	90798	107	03	99	GANCHO para projetor fecho rápido 250kg CELL 402	ACT	20,15	20,15
2417	2018/09/27	01	93475	117	01	08	CONTADOR DE ÁGUA volumétrico SV-RTK, Q3=2,5m3/h, R200, MAP16, DN15mm, ligações roscadas 3/4"-3/4", L=165mm, água fria	ACT	14,00	14,00
2418	2008/09/11	01	58763	107	01	07	CADEIRA 1200 EMPILHAVEL	ACT	34,81	34,81
2418	2009/10/07	01	63937	106	02	20	CADEIRA DE CRIANCA 32CM	ACT	17,20	17,20
2418	2013/11/15	01	77191	106	01	99	BOLA DE ANDEBOL, do tipo "T*2 MIKASA C.S.C.IHF Team Stream - ref.HBTS2"	ACT	16,90	16,90
2418	2014/10/24	01	81926	106	02	99	ESTANTE METALICA C/2 PRATELEIRAS DIM. 160X100X30CM	ACT	46,13	46,13
2418	2016/10/26	01	85578	107	03	99	PERFIL DE ALUMÍNIO LED3000° com acessórios	ACT	81,18	81,18
2418	2017/09/22	01	90799	107	03	99	GANCHO para projetor fecho rápido 250kg CELL 402	ACT	20,15	20,15
2418	2018/09/27	01	93476	117	01	08	CONTADOR DE ÁGUA volumétrico SV-RTK, Q3=2,5m3/h, R200, MAP16, DN15mm, ligações roscadas 3/4"-3/4", L=165mm, água fria	ACT	14,00	14,00
2419	2008/09/11	01	58764	107	01	07	CADEIRA 1200 EMPILHAVEL	ACT	34,81	34,81
2419	2009/10/07	01	63938	106	02	20	CADEIRA DE CRIANCA 32CM	ACT	17,20	17,20
Total Geral ou a Transportar .....								235.435.886,65	24.469.049,14	259.904.935,79

## FICHA PATRIMONIAL :

Identificação dos bens							Tipo De Sit.	Valor Patrimonial	Alterações Patrimoniais	Valor Atual	
Numero Ordem	Data de Aquisição	Tipo	Nr.Inv.	Cl.	Tipo	Bem					Descrição
2419	2013/11/15	01	77192	106	01	99	BOLA DE ANDEBOL, do tipo "T*2 MIKASA C.S.C.IHF Team Stream - ref.HBTS2"	ACT	16,90	16,90	
2419	2014/12/29	01	81927	106	01	99	TABELA DE BASQUETE REBATÍVEL LATERALMENTE À PAREDE, ESTRUTURA EM AÇO, TABELA EM VIDRO ACRÍLICO DE 12MM	ACT	1.161,38	1.161,38	
2419	2016/10/26	01	85579	107	03	99	PERFIL DE ALUMÍNIO LED3000° com acessórios	ACT	81,18	81,18	
2419	2017/09/22	01	90800	107	03	99	GANCHO para projetor fecho rápido 250Kg CELL 402	ACT	20,15	20,15	
2419	2018/09/27	01	93477	117	01	08	CONTADOR DE ÁGUA volumétrico SV-RTK, Q3=2,5m3/h, R200, MAP16, DN15mm, ligações roscadas 3/4"-3/4", L=165mm, água fria	ACT	14,00	14,00	
2420	2008/09/11	01	58765	107	01	07	CADEIRA 1200 EMPILHAVEL	ACT	34,81	34,81	
2420	2009/10/07	01	63939	106	02	20	CADEIRA DE CRIANÇA 32CM	ACT	17,20	17,20	
2420	2013/11/15	01	77193	106	01	99	BOLA DE ANDEBOL, do tipo "T*2 MIKASA C.S.C.IHF Team Stream - ref.HBTS2"	ACT	16,90	16,90	
2420	2014/12/29	01	81928	106	01	04	BALIZA ANDEBOL/FUTSAL EM TUBO AÇO REDONDO 80MM, MEDIDAS 3X2M	ACT	205,88	205,88	
2420	2016/10/26	01	85580	107	03	99	PERFIL DE ALUMÍNIO LED3000° com acessórios	ACT	81,18	81,18	
2420	2017/09/22	01	90801	107	03	99	GANCHO para projetor fecho rápido 250Kg CELL 402	ACT	20,15	20,15	
2420	2018/09/27	01	93478	117	01	08	CONTADOR DE ÁGUA volumétrico SV-RTK, Q3=2,5m3/h, R200, MAP16, DN15mm, ligações roscadas 3/4"-3/4", L=165mm, água fria	ACT	14,00	14,00	
2421	2008/09/11	01	58766	107	01	07	CADEIRA 1200 EMPILHAVEL	ACT	34,81	34,81	
2421	2009/10/07	01	63940	106	02	20	CADEIRA DE CRIANÇA 32CM	ACT	17,20	17,20	
2421	2013/11/15	01	77194	106	01	99	BOLA DE ANDEBOL, do tipo "T*2 MIKASA C.S.C.IHF Team Stream - ref.HBTS2"	ACT	16,90	16,90	
2421	2016/11/15	01	85581	107	01	99	PLACA EM INOX GRAVADA com interpretação da paisagem e monumentos da vila colocada no terraço do edifício	ACT	163,59	163,59	
2421	2017/09/22	01	90802	107	03	99	GANCHO para projetor fecho rápido 250Kg CELL 402	ACT	20,15	20,15	
2421	2018/09/27	01	93479	117	01	08	CONTADOR DE ÁGUA volumétrico SV-RTK, Q3=2,5m3/h, R200, MAP16, DN15mm, ligações roscadas 3/4"-3/4", L=165mm, água fria	ACT	14,00	14,00	
2422	2008/09/11	01	58767	107	01	07	CADEIRA 1200 EMPILHAVEL	ACT	34,81	34,81	
2422	2009/10/07	01	63941	106	02	20	CADEIRA DE CRIANÇA 32CM	ACT	17,20	17,20	
2422	2013/11/15	01	77195	106	01	99	BOLA DE BASQUETE, do tipo "T*7 MIKASA Microfibra FIBA Ultra Grip - ref.BD2000"	ACT	23,13	23,13	
2422	2014/12/29	01	81930	106	01	04	BALIZA ANDEBOL/FUTSAL EM TUBO AÇO REDONDO 80MM, MEDIDAS 3X2M	ACT	205,88	205,88	
2422	2016/11/15	01	85582	107	01	99	PLACA EM INOX GRAVADA com interpretação da paisagem e monumentos da vila colocada no terraço do edifício	ACT	163,59	163,59	
2422	2017/09/22	01	90803	107	03	99	GANCHO para projetor fecho rápido 250Kg CELL 402	ACT	20,15	20,15	
2422	2018/09/27	01	93480	117	01	08	CONTADOR DE ÁGUA volumétrico SV-RTK, Q3=2,5m3/h, R200, MAP16, DN15mm, ligações roscadas 3/4"-3/4", L=165mm, água fria	ACT	14,00	14,00	
2423	2008/09/11	01	58768	107	01	07	CADEIRA 1200 EMPILHAVEL	ACT	34,81	34,81	
2423	2009/10/07	01	63942	106	02	20	CADEIRA DE CRIANÇA 32CM	ACT	17,20	17,20	
2423	2013/11/15	01	77196	106	01	99	BOLA DE BASQUETE, do tipo "T*7 MIKASA Microfibra FIBA Ultra Grip - ref.BD2000"	ACT	23,13	23,13	
2423	2014/12/29	01	81931	106	01	18	PAR DE REDES DE ANDEBOL EM POLIPROPILENO SEM NÓS 3MM ESPESSURA	ACT	42,23	42,23	
Total Geral ou a Transportar .....									235.438.433,16	24.469.049,14	259.907.482,30

## MAPA DE INVENTÁRIO

Data : 2021/05/03

Ano : 2020

Pagina: 16

90

## FICHA PATRIMONIAL :

Identificação dos bens							Tipo De Sit.	Valor Patrimonial	Alterações Patrimoniais	Valor Atual	
Numero Ordem	Data de Aquisição	Tipo	Nr.Inv.	Cl.	Tipo	Bem					Descrição
2423	2016/11/15	01	85583	107	01	99	PLACA EM INOX GRAVADA com interpretação da paisagem e monumentos da vila colocada no terraço do edifício	ACT	163,59	163,59	
2423	2017/09/22	01	90804	107	03	99	GANCHO para projetor fecho rápido 250Kg CELL 402	ACT	20,15	20,15	
2423	2018/09/27	01	93481	117	01	08	CONTADOR DE ÁGUA volumétrico SV-RTK, Q3=2,5m3/h, R200, MAP16, DN15mm, ligações roscadas 3/4"-3/4", L=165mm, água fria	ACT	14,00	14,00	
2424	2008/09/11	01	58769	107	01	07	CADEIRA 1200 EMPILHAVEL	ACT	34,81	34,81	
2424	2009/10/07	01	63943	106	02	20	CADEIRA DE CRIANCA 32CM	ACT	17,20	17,20	
2424	2013/11/15	01	77197	106	01	99	BOLA DE BASQUETEBOLO, do tipo "T*7 MIKASA Microfibra FIBA Ultra Grip - ref.BD2000"	ACT	23,13	23,13	
2424	2014/11/10	01	81932	112	03	03	SINAL RECTANGULAR "ZONA" G1 CHAPA ELECTROZINCADA 68X84XCM C/TELA 7 ANOS C/SETA PARA A DIREITA	ACT	48,43	48,43	
2424	2016/11/15	01	85584	107	01	99	PLACA EM INOX GRAVADA com interpretação da paisagem e monumentos da vila colocada no terraço do edifício	ACT	163,59	163,59	
2424	2018/09/27	01	93482	117	01	08	CONTADOR DE ÁGUA volumétrico SV-RTK, Q3=2,5m3/h, R200, MAP16, DN15mm, ligações roscadas 3/4"-3/4", L=165mm, água fria	ACT	14,00	14,00	
2425	2008/09/11	01	58770	107	01	07	CADEIRA 1200 EMPILHAVEL	ACT	34,81	34,81	
2425	2009/10/07	01	63944	106	02	20	CADEIRA DE CRIANCA 32CM	ACT	17,20	17,20	
2425	2013/11/15	01	77198	106	01	99	BOLA DE BASQUETEBOLO, do tipo "T*7 MIKASA Microfibra FIBA Ultra Grip - ref.BD2000"	ACT	23,13	23,13	
2425	2014/11/10	01	81933	112	03	03	SINAL RECTANGULAR "ZONA" G1 CHAPA ELECTROZINCADA 68X84XCM C/TELA 7 ANOS C/SETA PARA A DIREITA	ACT	48,43	48,43	
2425	2016/11/15	01	85585	107	01	99	PLACA EM INOX GRAVADA com interpretação da paisagem e monumentos da vila colocada no terraço do edifício	ACT	163,59	163,59	
2425	2017/09/28	01	90806	107	01	99	RACK 19", PRO 3U, 470mm ref.: R103001-90P2	ACT	96,86	96,86	
2425	2018/09/27	01	93483	117	01	08	CONTADOR DE ÁGUA volumétrico SV-RTK, Q3=2,5m3/h, R200, MAP16, DN15mm, ligações roscadas 3/4"-3/4", L=165mm, água fria	ACT	14,00	14,00	
2426	2008/09/11	01	58771	107	01	07	CADEIRA 1200 EMPILHAVEL	ACT	34,81	34,81	
2426	2009/10/07	01	63945	106	02	20	CADEIRA DE CRIANCA 32CM	ACT	17,20	17,20	
2426	2013/11/15	01	77199	106	01	99	BOLA DE BASQUETEBOLO, do tipo "T*7 MIKASA Microfibra FIBA Ultra Grip - ref.BD2000"	ACT	23,13	23,13	
2426	2014/11/10	01	81934	112	03	03	SINAL RECTANGULAR "ZONA" G1 CHAPA ELECTROZINCADA 68X84XCM C/TELA 7 ANOS C/SETA PARA A DIREITA	ACT	48,43	48,43	
2426	2016/11/15	01	85586	107	01	99	TELA IMPRESSA emoldurada representando um oficial limiano em uniforme semelhante ao figurino colocado na parede da sala da Idade Moderna	ACT	62,73	62,73	
2426	2017/09/28	01	90807	107	01	99	RACK 19", PRO 3U, 470mm ref.: R103001-90P2	ACT	96,86	96,86	
2426	2018/09/27	01	93484	117	01	08	CONTADOR DE ÁGUA volumétrico SV-RTK, Q3=2,5m3/h, R200, MAP16, DN15mm, ligações roscadas 3/4"-3/4", L=165mm, água fria	ACT	14,00	14,00	
2427	2008/09/11	01	58772	107	01	07	CADEIRA 1200 EMPILHAVEL	ACT	34,81	34,81	
2427	2009/10/07	01	63946	106	02	20	CADEIRA DE CRIANCA 32CM	ACT	17,20	17,20	
2427	2013/11/15	01	77200	106	01	17	CONJUNTO DE RAQUETE E PENA BADMINTON em aço com corda Gosen, ref. BAFF1206	ACT	4,01	4,01	
2427	2014/11/10	01	81935	112	03	03	SINAL RECTANGULAR "ZONA" G1 CHAPA ELECTROZINCADA 68X84XCM C/TELA 7 ANOS C/SETA PARA A DIREITA	ACT	48,43	48,43	
Total Geral ou a Transportar .....									235.439.731,69	24.469.049,14	259.908.780,83



## FICHA PATRIMONIAL :

Identificação dos bens							Tipo De Sit.	Valor Patrimonial	Alterações Patrimoniais	Valor Atual	
Numero Ordem	Data de Aquisição	Tipo	Nr.Inv.	Cl.	Tipo	Ben					Descrição
2427	2016/11/15	01	85587	107	01	99	TELA IMPRESSA emoldurada representando um oficial limiano em uniforme semelhante ao figurino colocado na parede da sala da Idade Moderna	ACT	62,73	62,73	
2427	2017/09/28	01	90808	107	01	99	RACK 8U antishock - rodas- pvc preto ref.: r708901-90P2	ACT	1.171,58	1.171,58	
2427	2018/09/27	01	93485	117	01	08	CONTADOR DE ÁGUA volumétrico SV-RTK, Q3=2,5m3/h, R200, MAP16, DN15mm, ligações roscadas 3/4"-3/4", L=165mm, água fria	ACT	14,00	14,00	
2428	2008/09/11	01	58773	107	01	07	CADEIRA 1200 EMPILHAVEL	ACT	34,81	34,81	
2428	2009/10/07	01	63947	106	02	20	CADEIRA DE CRIANCA 32CM	ACT	17,20	17,20	
2428	2013/11/15	01	77201	106	01	17	CONJUNTO DE RAQUETE E PENA BADMINTON em aço com corda Gosen, ref. BAFF1206	ACT	4,01	4,01	
2428	2014/11/10	01	81936	112	03	03	SINAL RECTANGULAR "ZONA" G1 CHAPA ELECTROZINCADA 68X84XCM C/TELA 7 ANOS C/SETA PARA A DIREITA	ACT	48,43	48,43	
2428	2016/11/15	01	85588	107	01	99	PLACA EM ACRÍLICO com texto informativo, com 1800x170 colocado na vitrina das armas de fogo	ACT	78,52	78,52	
2428	2017/10/04	01	90809	101	02	03	OFFICE H&B 2016 Win Portuguese Eurozone Medialess	ACT	240,62	240,62	
2428	2018/09/27	01	93486	117	01	08	CONTADOR DE ÁGUA volumétrico SV-RTK, Q3=2,5m3/h, R200, MAP16, DN15mm, ligações roscadas 3/4"-3/4", L=165mm, água fria	ACT	14,00	14,00	
2429	2008/09/11	01	58774	107	01	07	CADEIRA 1200 EMPILHAVEL	ACT	34,81	34,81	
2429	2009/10/07	01	63948	106	02	20	CADEIRA DE CRIANCA 32CM	ACT	17,20	17,20	
2429	2013/11/15	01	77202	106	01	17	CONJUNTO DE RAQUETE E PENA BADMINTON em aço com corda Gosen, ref. BAFF1206	ACT	4,01	4,01	
2429	2014/11/10	01	81937	112	03	03	SINAL RECTANGULAR "ZONA" G1 CHAPA ELECTROZINCADA 68X84XCM C/TELA 7 ANOS C/SETA PARA A DIREITA	ACT	48,43	48,43	
2429	2016/11/15	01	85589	107	01	99	PLACA EM ACRÍLICO com texto informativo, com 1800x170 colocado na vitrina das armas de fogo	ACT	78,52	78,52	
2429	2017/10/04	01	90810	101	02	02	MS WINDOWS 10 PRO 64-BIT PORT OEM	ACT	157,44	157,44	
2429	2018/09/27	01	93487	117	01	08	CONTADOR DE ÁGUA volumétrico SV-RTK, Q3=2,5m3/h, R200, MAP16, DN15mm, ligações roscadas 3/4"-3/4", L=165mm, água fria	ACT	14,00	14,00	
2430	2008/09/11	01	58775	107	01	07	CADEIRA 1200 EMPILHAVEL	ACT	34,81	34,81	
2430	2009/10/07	01	63949	106	02	20	CADEIRA DE CRIANCA 32CM	ACT	17,20	17,20	
2430	2013/11/15	01	77203	106	01	17	CONJUNTO DE RAQUETE E PENA BADMINTON em aço com corda Gosen, ref. BAFF1206	ACT	4,01	4,01	
2430	2014/11/10	01	81938	112	03	03	SINAL RECTANGULAR "ZONA" G1 CHAPA ELECTROZINCADA 68X84XCM C/TELA 7 ANOS C/SETA PARA A DIREITA	ACT	48,43	48,43	
2430	2016/11/15	01	85590	107	01	99	PLACA EM ACRÍLICO com texto informativo, com 1400x170 colocada na vitrina das armas de fogo	ACT	61,48	61,48	
2430	2017/10/04	01	90811	101	02	03	MS OFFICE 2016 Home & Business PT	ACT	232,47	232,47	
2430	2018/09/27	01	93488	117	01	08	CONTADOR DE ÁGUA volumétrico SV-RTK, Q3=2,5m3/h, R200, MAP16, DN15mm, ligações roscadas 3/4"-3/4", L=165mm, água fria	ACT	14,00	14,00	
2431	2008/09/11	01	58776	107	01	07	CADEIRA 1200 EMPILHAVEL	ACT	34,81	34,81	
2431	2009/10/07	01	63950	106	02	20	CADEIRA DE CRIANCA 32CM	ACT	17,20	17,20	
2431	2013/11/15	01	77204	106	01	17	CONJUNTO DE RAQUETE E PENA BADMINTON em aço com corda Gosen, ref. BAFF1206	ACT	4,01	4,01	
2431	2014/11/10	01	81939	112	03	03	SINAL RECTANGULAR "ZONA" G1 CHAPA ELECTROZINCADA 68X84XCM C/TELA 7 ANOS C/SETA PARA A DIREITA	ACT	48,43	48,43	
Total Geral ou a Transportar .....									235.442.288,85	24.469.049,14	259.911.337,99

## MAPA DE INVENTÁRIO

Data : 2021/05/03

Ano : 2020

Pagina: 16

92

## FICHA PATRIMONIAL :

Identificação dos bens							Tipo De Sit.	Valor Patrimonial	Alterações Patrimoniais	Valor Atual	
Numero Ordem	Data de Aquisição	Tipo	Nr.Inv.	Cl.	Tipo	Bem					Descrição
2431	2016/11/21	01	85591	107	01	99	PLACA EM INOX com 680x450x3mm e 150x450x3mm gravada com estrutura	ACT	1.703,55	1.703,55	
2431	2017/10/04	01	90812	109	03	03	ROÇADORA DOLMAR MS34U 34.0CC (equipa do Carlos)	ACT	225,01	225,01	
2431	2018/09/27	01	93489	117	01	08	CONTADOR DE ÁGUA volumétrico SV-RTK, Q3=2,5m3/h, R200, MAP16, DN15mm, ligações roscadas 3/4"-3/4", L=165mm, água fria	ACT	14,00	14,00	
2432	2008/09/11	01	58777	107	01	07	CADEIRA 1200 EMPILHAVEL	ACT	34,81	34,81	
2432	2009/10/07	01	63951	106	02	20	CADEIRA DE CRIANCA 32CM	ACT	17,20	17,20	
2432	2013/11/15	01	77205	106	01	17	CONJUNTO DE RAQUETE E PENA BADMINTON em aço com corda Gosen, ref. BAFF1206	ACT	4,01	4,01	
2432	2014/11/10	01	81940	112	03	03	SINAL RECTANGULAR "ZONA" G1 CHAPA ELECTROZINCADA 68X84XCM C/TELA 7 ANOS C/SETA PARA A DIREITA	ACT	48,43	48,43	
2432	2017/10/10	01	90813	118	05	04	PLACA INOX 40x25cm para inauguração com a inscrição "Beneficiação da Escola Básica da Correlhã"	ACT	193,11	193,11	
2432	2018/09/27	01	93490	117	01	08	CONTADOR DE ÁGUA volumétrico SV-RTK, Q3=2,5m3/h, R200, MAP16, DN15mm, ligações roscadas 3/4"-3/4", L=165mm, água fria	ACT	14,00	14,00	
2433	2008/09/11	01	58778	107	01	07	CADEIRA 1200 EMPILHAVEL	ACT	34,81	34,81	
2433	2009/10/07	01	63952	106	02	20	CADEIRA DE CRIANCA 32CM	ACT	17,20	17,20	
2433	2013/11/15	01	77206	106	01	17	CONJUNTO DE RAQUETE E PENA BADMINTON em aço com corda Gosen, ref. BAFF1206	ACT	4,01	4,01	
2433	2014/11/10	01	81941	112	03	03	SINAL RECTANGULAR "ZONA" G1 CHAPA ELECTROZINCADA 68X84XCM C/TELA 7 ANOS C/SETA PARA A DIREITA	ACT	48,43	48,43	
2433	2016/10/04	01	85593	106	01	99	CONTRAPESO "Silver" para baliza de futebol 7 ref.:FUT0026	ACT	60,33	60,33	
2433	2017/10/10	01	90814	118	05	04	PLACA INOX 40x25cm para inauguração com a inscrição "Beneficiação da Escola Básica de Freixo"	ACT	193,11	193,11	
2433	2018/09/27	01	93491	117	01	08	CONTADOR DE ÁGUA volumétrico SV-RTK, Q3=2,5m3/h, R200, MAP16, DN15mm, ligações roscadas 3/4"-3/4", L=165mm, água fria	ACT	14,00	14,00	
2434	2008/09/11	01	58779	107	01	07	CADEIRA 1200 EMPILHAVEL	ACT	34,81	34,81	
2434	2009/10/07	01	63953	106	02	20	CADEIRA DE CRIANCA 32CM	ACT	17,20	17,20	
2434	2013/11/15	01	77207	106	01	17	CONJUNTO DE RAQUETE E PENA BADMINTON em aço com corda Gosen, ref. BAFF1206	ACT	4,01	4,01	
2434	2014/11/10	01	81942	112	03	03	SINAL RECTANGULAR "ZONA" G1 CHAPA ELECTROZINCADA 68X84XCM C/TELA 7 ANOS C/SETA PARA A DIREITA	ACT	48,43	48,43	
2434	2016/10/04	01	85594	106	01	99	CONTRAPESO "Silver" para baliza de futebol 7 ref.:FUT0026	ACT	60,33	60,33	
2434	2017/10/10	01	90815	118	05	04	PLACA INOX 40x25cm para inauguração com a inscrição "Beneficiação da Escola Básica António Peijó"	ACT	193,11	193,11	
2434	2018/09/27	01	93492	117	01	08	CONTADOR DE ÁGUA volumétrico SV-RTK, Q3=2,5m3/h, R200, MAP16, DN15mm, ligações roscadas 3/4"-3/4", L=165mm, água fria	ACT	14,00	14,00	
2435	2008/09/11	01	58780	107	01	07	CADEIRA 1200 EMPILHAVEL	ACT	34,81	34,81	
2435	2009/10/07	01	63954	106	02	20	CADEIRA DE CRIANCA 32CM	ACT	17,20	17,20	
2435	2013/11/15	01	77208	106	01	17	CONJUNTO DE RAQUETE E PENA BADMINTON em aço com corda Gosen, ref. BAFF1206	ACT	4,01	4,01	
2435	2016/10/04	01	85595	106	01	99	CONTRAPESO "Silver" para baliza de futebol 7 ref.:FUT0026	ACT	60,33	60,33	
Total Geral ou a Transportar .....									235.445.403,10	24.469.049,14	259.914.452,24

## FICHA PATRIMONIAL :

Identificação dos bens							Tipo De Sit.	Valor Patrimonial	Alterações Patrimoniais	Valor Atual	
Numero Ordem	Data de Aquisição	Tipo	Nr.Inv.	Cl.	Tipo	Bem					Descrição
2435	2017/10/10	01	90816	118	05	04	PLACA INOX 40x25cm para inauguração com a inscrição "Beneficiação da Escola Básica e Secundária de Arcozelo"	ACT	193,11		193,11
2435	2018/09/27	01	93493	117	01	08	CONTADOR DE ÁGUA volumétrico SV-RTK, Q3=2,5m3/h, R200, MAP16, DN15mm, ligações roscadas 3/4"-3/4", L=165mm, água fria	ACT	14,00		14,00
2436	2008/09/11	01	58781	107	01	07	CADEIRA 1200 EMPILHAVEL	ACT	34,81		34,81
2436	2009/10/07	01	63955	106	02	20	CADEIRA DE CRIANCA 32CM	ACT	17,20		17,20
2436	2013/11/15	01	77209	106	01	17	CONJUNTO DE RAQUETE E PENA BADMINTON em aço com corda Gosen, ref. BAFP1206	ACT	4,01		4,01
2436	2014/11/10	01	81944	112	03	03	SINAL RECTANGULAR "ZONA" G1 CHAPA ELECTROZINCADA 68X84CM C/TELA 7 ANOS C/INSCRICAO	ACT	48,43		48,43
2436	2016/10/04	01	85596	106	01	99	CONTRAPESO em metal para baliza de futebol 7 amovível em alumínio de 120mm	ACT	227,55		227,55
2436	2017/10/24	01	90817	101	02	02	MS WINDOWS 10 Pro 64 BIT PT DSP OEI DVD ref: FQC-08907	ACT	169,13		169,13
2436	2018/09/27	01	93494	117	01	08	CONTADOR DE ÁGUA volumétrico SV-RTK, Q3=2,5m3/h, R200, MAP16, DN15mm, ligações roscadas 3/4"-3/4", L=165mm, água fria	ACT	14,00		14,00
2437	2008/09/11	01	58782	107	01	07	CADEIRA 1200 EMPILHAVEL	ACT	34,81		34,81
2437	2009/10/07	01	63956	106	02	20	CADEIRA DE CRIANCA 32CM	ACT	17,20		17,20
2437	2013/11/15	01	77210	106	01	99	VOLANTE BADMINTON DE COMPETIÇÃO com ponta em cortiça, ref. BAFP6	ACT	5,87		5,87
2437	2014/11/10	01	81945	112	03	03	SINAL RECTANGULAR "ZONA" G1 CHAPA ELECTROZINCADA 68X84CM C/TELA 7 ANOS C/INSCRICAO	ACT	48,43		48,43
2437	2016/10/04	01	85597	106	01	99	CONTRAPESO em metal para baliza de futebol 7 amovível em alumínio de 120mm	ACT	227,55		227,55
2437	2017/10/09	01	90818	101	01	99	CAIXA EXTERNA ZALMAN ZM-VE350 HDD 2.5P USB 3.0	ACT	52,40		52,40
2437	2018/09/27	01	93495	117	01	08	CONTADOR DE ÁGUA volumétrico SV-RTK, Q3=2,5m3/h, R200, MAP16, DN15mm, ligações roscadas 3/4"-3/4", L=165mm, água fria	ACT	14,00		14,00
2438	2008/09/11	01	58783	107	01	07	CADEIRA 1200 EMPILHAVEL	ACT	34,81		34,81
2438	2009/10/07	01	63957	106	02	20	CADEIRA DE CRIANCA 32CM	ACT	17,20		17,20
2438	2013/11/15	01	77211	106	01	99	VOLANTE BADMINTON DE COMPETIÇÃO com ponta em cortiça, ref. BAFP6	ACT	5,87		5,87
2438	2014/11/10	01	81946	112	03	03	SINAL RECTANGULAR "ZONA" G1 CHAPA ELECTROZINCADA 68X84CM C/TELA 7 ANOS C/INSCRICAO	ACT	48,43		48,43
2438	2016/10/04	01	85598	106	01	99	CONTRAPESO em metal para baliza de futebol 7 amovível em alumínio de 120mm	ACT	227,55		227,55
2438	2018/09/27	01	93496	117	01	08	CONTADOR DE ÁGUA volumétrico SV-RTK, Q3=2,5m3/h, R200, MAP16, DN15mm, ligações roscadas 3/4"-3/4", L=165mm, água fria	ACT	14,00		14,00
2439	2008/09/11	01	58784	107	01	07	CADEIRA 1200 EMPILHAVEL	ACT	34,81		34,81
2439	2009/10/07	01	63958	106	02	20	CADEIRA DE CRIANCA 32CM	ACT	17,20		17,20
2439	2013/11/15	01	77212	106	01	99	VOLANTE BADMINTON DE COMPETIÇÃO com ponta em cortiça, ref. BAFP6	ACT	5,87		5,87
2439	2014/11/10	01	81947	112	03	03	SINAL RECTANGULAR "ZONA" G1 CHAPA ELECTROZINCADA 68X84CM C/TELA 7 ANOS C/INSCRICAO	ACT	48,43		48,43
2439	2016/10/04	01	85599	106	01	99	CONTRAPESO em metal para baliza de futebol 7 amovível em alumínio de 120mm	ACT	227,55		227,55
Total Geral ou a Transportar .....									235.447.207,32	24.469.049,14	259.916.256,46

## FICHA PATRIMONIAL :

Identificação dos bens							Tipo De Sit.	Valor Patrimonial	Alterações Patrimoniais	Valor Atual	
Numero Ordem	Data de Aquisição	Tipo	Nr.Inv.	Cl.	Tipo	Bem					Descrição
2439	2018/09/27	01	93497	117	01	08	CONTADOR DE ÁGUA volumétrico SV-RTK, Q3=2,5m3/h, R200, MAP16, DN15mm, ligações roscadas 3/4"-3/4", L=165mm, água fria	ACT	14,00	14,00	
2440	2008/09/11	01	58785	107	01	07	CADEIRA 1200 EMPILHAVEL	ACT	34,81	34,81	
2440	2009/10/07	01	63959	106	02	20	CADEIRA DE CRIANCA 32CM	ACT	17,20	17,20	
2440	2013/11/15	01	77213	106	01	99	VOLANTE BADMINTON DE COMPETIÇÃO com ponta em cortiça, ref. BARFN6	ACT	5,87	5,87	
2440	2014/11/10	01	81948	112	03	03	SINAL RECTANGULAR "ZONA" G1 CHAPA ELECTROZINCADA 68X84CM C/TELA 7 ANOS C/INSCRICAO	ACT	48,43	48,43	
2440	2016/10/04	01	85600	106	01	99	CONTRAPESO em metal para baliza de futebol 7 amovível em alumínio de 120mm	ACT	227,55	227,55	
2440	2018/09/27	01	93498	117	01	08	CONTADOR DE ÁGUA volumétrico SV-RTK, Q3=2,5m3/h, R200, MAP16, DN15mm, ligações roscadas 3/4"-3/4", L=165mm, água fria	ACT	14,00	14,00	
2441	2008/09/11	01	58786	107	01	07	CADEIRA 1200 EMPILHAVEL	ACT	34,81	34,81	
2441	2009/10/07	01	63960	106	02	20	CADEIRA DE CRIANCA 32CM	ACT	17,20	17,20	
2441	2013/11/15	01	77214	106	01	99	VOLANTE BADMINTON DE COMPETIÇÃO com ponta em cortiça, ref. BARFN6	ACT	5,87	5,87	
2441	2014/11/10	01	81949	112	03	03	SINAL RECTANGULAR "ZONA" G1 CHAPA ELECTROZINCADA 68X84CM C/TELA 7 ANOS C/INSCRICAO	ACT	48,43	48,43	
2441	2016/10/04	01	85601	106	01	99	CONTRAPESO em metal para baliza de futebol 7 amovível em alumínio de 120mm	ACT	227,55	227,55	
2441	2018/09/27	01	93499	117	01	08	CONTADOR DE ÁGUA volumétrico SV-RTK, Q3=2,5m3/h, R200, MAP16, DN15mm, ligações roscadas 3/4"-3/4", L=165mm, água fria	ACT	14,00	14,00	
2442	2008/09/11	01	58787	107	01	07	CADEIRA 1200 EMPILHAVEL	ACT	34,81	34,81	
2442	2009/10/07	01	63961	106	02	20	CADEIRA DE CRIANCA 32CM	ACT	17,20	17,20	
2442	2013/11/15	01	77215	106	01	99	VOLANTE BADMINTON DE COMPETIÇÃO com ponta em cortiça, ref. BARFN6	ACT	5,87	5,87	
2442	2014/11/10	01	81950	112	03	03	SINAL RECTANGULAR "ZONA" G1 CHAPA ELECTROZINCADA 68X84CM C/TELA 7 ANOS C/INSCRICAO	ACT	48,43	48,43	
2442	2016/10/04	01	85602	106	01	99	CONTRAPESO em metal para baliza de futebol 7 amovível em alumínio de 120mm	ACT	227,55	227,55	
2442	2017/10/11	01	90823	101	01	27	DISCO 240Gb HyperX SAVAGE SSD SATA 3 2.5 Bundle Kit série:1AL4K-U8HPAC-HFDBD	ACT	187,88	187,88	
2442	2018/09/27	01	93500	117	01	08	CONTADOR DE ÁGUA volumétrico SV-RTK, Q3=2,5m3/h, R200, MAP16, DN15mm, ligações roscadas 3/4"-3/4", L=165mm, água fria	ACT	14,00	14,00	
2443	2008/09/11	01	58788	107	01	07	CADEIRA 1200 EMPILHAVEL	ACT	34,81	34,81	
2443	2009/10/07	01	63962	106	02	20	CADEIRA DE CRIANCA 32CM	ACT	17,20	17,20	
2443	2013/11/15	01	77216	106	01	99	VOLANTE BADMINTON DE COMPETIÇÃO com ponta em cortiça, ref. BARFN6	ACT	5,87	5,87	
2443	2014/11/10	01	81951	112	03	03	SINAL RECTANGULAR "ZONA" G1 CHAPA ELECTROZINCADA 68X84CM C/TELA 7 ANOS C/INSCRICAO	ACT	48,43	48,43	
2443	2016/10/04	01	85603	106	01	99	CONTRAPESO em metal para baliza de futebol 7 amovível em alumínio de 120mm	ACT	227,55	227,55	
2443	2017/10/20	01	90824	107	06	04	BATEDEIRA 500W - com taça inox - Mod.HM - KREA	ACT	70,00	70,00	
Total Geral ou a Transportar .....									235.448.856,64	24.469.049,14	259.917.905,78

## MAPA DE INVENTÁRIO

Data : 2021/05/03

Ano : 2020

Pagina: 16

95

## FICHA PATRIMONIAL :

Identificação dos bens							Tipo De Sit.	Valor Patrimonial	Alterações Patrimoniais	Valor Atual	
Numero Ordem	Data de Aquisição	Tipo	Nr.Inv.	Cl.	Tipo	Ben					Descrição
2443	2018/09/27	01	93501	117	01	08	CONTADOR DE ÁGUA volumétrico SV-RTK, Q3=2,5m3/h, R200, MAP16, DN15mm, ligações roscadas 3/4"-3/4", L=165mm, água fria	ACT	14,00	14,00	
2444	2008/09/11	01	58789	107	01	07	CADEIRA 1200 EMPILHAVEL	ACT	34,81	34,81	
2444	2009/10/07	01	63963	106	02	20	CADEIRA DE CRIANCA 32CM	ACT	17,20	17,20	
2444	2013/11/15	01	77217	106	01	99	VOLANTE BADMINTON DE COMPETIÇÃO com ponta em cortiça, ref. BARFN6	ACT	5,87	5,87	
2444	2014/11/10	01	81952	112	03	03	SINAL RECTANGULAR "ZONA" G1 CHAPA ELECTROZINCADA 68X84CM C/TELA 7 ANOS C/INSCRICAO	ACT	48,43	48,43	
2444	2016/10/04	01	85604	106	01	99	CONTRAPESO em metal para baliza de futebol 7 amovível em alumínio de 120mm	ACT	227,55	227,55	
2444	2017/10/24	01	90825	101	01	27	KINGSTON Disco SSD Now UV400 SATA 3 2.5 120gb série: 50026B7679015CEF	ACT	79,78	79,78	
2444	2018/09/27	01	93502	117	01	08	CONTADOR DE ÁGUA volumétrico SV-RTK, Q3=2,5m3/h, R200, MAP16, DN15mm, ligações roscadas 3/4"-3/4", L=165mm, água fria	ACT	14,00	14,00	
2445	2008/09/11	01	58790	107	01	07	CADEIRA 1200 EMPILHAVEL	ACT	34,81	34,81	
2445	2009/10/07	01	63964	106	02	20	CADEIRA DE CRIANCA 32CM	ACT	17,20	17,20	
2445	2013/11/15	01	77218	106	01	99	VOLANTE BADMINTON DE COMPETIÇÃO com ponta em cortiça, ref. BARFN6	ACT	5,87	5,87	
2445	2014/11/10	01	81953	112	03	03	SINAL RECTANGULAR "ZONA" G1 CHAPA ELECTROZINCADA 68X84CM C/TELA 7 ANOS C/INSCRICAO	ACT	48,43	48,43	
2445	2016/10/04	01	85605	106	01	99	CONTRAPESO em metal para baliza de futebol 7 amovível em alumínio de 120mm	ACT	227,55	227,55	
2445	2017/10/04	01	90826	101	01	13	MONITOR Dell 24 P2417H 23.8"	ACT	185,73	185,73	
2445	2018/09/27	01	93503	117	01	08	CONTADOR DE ÁGUA volumétrico SV-RTK, Q3=2,5m3/h, R200, MAP16, DN15mm, ligações roscadas 3/4"-3/4", L=165mm, água fria	ACT	14,00	14,00	
2446	2008/09/11	01	58791	107	01	07	CADEIRA 1200 EMPILHAVEL	ACT	34,81	34,81	
2446	2009/10/07	01	63965	106	02	20	CADEIRA DE CRIANCA 32CM	ACT	17,20	17,20	
2446	2013/11/15	01	77219	106	01	99	VOLANTE BADMINTON DE COMPETIÇÃO com ponta em cortiça, ref. BARFN6	ACT	5,87	5,87	
2446	2014/11/10	01	81954	112	03	03	SINAL RECTANGULAR "ZONA" G1 CHAPA ELECTROZINCADA 68X84CM C/TELA 7 ANOS C/INSCRICAO	ACT	48,43	48,43	
2446	2016/10/04	01	85606	106	01	99	CONTRAPESO em metal para baliza de futebol 7 amovível em alumínio de 120mm	ACT	227,55	227,55	
2446	2017/10/04	01	90827	101	01	02	COMPUTADOR NOX Hummer i3-7100 8GB SSD250	ACT	564,57	564,57	
2446	2018/09/27	01	93504	117	01	08	CONTADOR DE ÁGUA volumétrico SV-RTK, Q3=2,5m3/h, R200, MAP16, DN15mm, ligações roscadas 3/4"-3/4", L=165mm, água fria	ACT	14,00	14,00	
2447	2008/09/11	01	58792	107	01	07	CADEIRA 1200 EMPILHAVEL	ACT	34,81	34,81	
2447	2009/10/07	01	63966	106	02	20	CADEIRA DE CRIANCA 32CM	ACT	17,20	17,20	
2447	2016/10/04	01	85607	106	01	99	CONTRAPESO em metal para baliza de futebol 7 amovível em alumínio de 120mm	ACT	227,55	227,55	
2447	2017/10/09	01	90828	113	06	02	SELIM mexicano vermelho	ACT	307,50	307,50	
2447	2018/09/27	01	93505	117	01	08	CONTADOR DE ÁGUA volumétrico SV-RTK, Q3=2,5m3/h, R200, MAP16, DN15mm, ligações roscadas 3/4"-3/4", L=165mm, água fria	ACT	14,00	14,00	
2448	2008/09/11	01	58793	107	01	07	CADEIRA 1200 EMPILHAVEL	ACT	34,81	34,81	
Total Geral ou a Transportar .....									235.451.380,17	24.469.049,14	259.920.429,31

## MAPA DE INVENTÁRIO

Data : 2021/05/03

Ano : 2020

Pagina: 16

96

## FICHA PATRIMONIAL :

Identificação dos bens							Tipo De Sit.	Valor Patrimonial	Alterações Patrimoniais	Valor Atual	
Numero Ordem	Data de Aquisição	Tipo	Nr.Inv.	Cl.	Tipo	Bem					Descrição
2448	2009/10/07	01	63967	106	02	20	CADEIRA DE CRIANCA 32CM	ACT	17,20	17,20	
2448	2016/10/04	01	85608	106	01	99	CONTRAPESO em metal para baliza de futebol 7 amovível em alumínio de 120mm	ACT	227,55	227,55	
2448	2017/10/04	01	90829	101	01	99	ACCESS POINT Ubiquiti UAP OUTDOOR + Enterprise	ACT	330,00	330,00	
2448	2018/09/27	01	93506	117	01	08	CONTADOR DE ÁGUA volumétrico SV-RTK, Q3=2,5m3/h, R200, MAP16, DN15mm, ligações roscadas 3/4"-3/4", L=165mm, água fria	ACT	14,00	14,00	
2449	2008/09/11	01	58794	107	01	07	CADEIRA 1200 EMPILHÁVEL	ACT	34,81	34,81	
2449	2009/10/07	01	63968	106	02	20	CADEIRA DE CRIANCA 32CM	ACT	17,20	17,20	
2449	2014/12/29	01	81957	106	01	99	REDE DE VOLEIBOL EM POLIPROPILENO SEM NÓS 3MM ESPESSURA COR PRETA, CINTA PVC BRANCA	ACT	36,95	36,95	
2449	2016/10/04	01	85609	106	01	99	CONTRAPESO em metal para baliza de futebol 7 amovível em alumínio de 120mm	ACT	227,55	227,55	
2449	2017/10/04	01	90830	101	01	02	COMPUTADOR DESKTOP I3-7100/8GB Hyperx/Asus B250/250 SSD Samsung/Hummer Zs/Win10 PRO, DVDRW ASUS 24X Sata Black s/software Bulk - DRW-24D5MT, fonte de alimentação Corsair CX500 80+Bronze	ACT	679,89	679,89	
2449	2018/09/27	01	93507	117	01	08	CONTADOR DE ÁGUA volumétrico SV-RTK, Q3=2,5m3/h, R200, MAP16, DN15mm, ligações roscadas 3/4"-3/4", L=165mm, água fria	ACT	14,00	14,00	
2450	2008/09/11	01	58795	107	01	07	CADEIRA 1200 EMPILHÁVEL	ACT	34,81	34,81	
2450	2009/10/07	01	63969	106	02	20	CADEIRA DE CRIANCA 32CM	ACT	17,20	17,20	
2450	2014/11/10	01	81958	112	03	03	SINAL RECTANGULAR "ZONA" G1 CHAPA ELRECTROZINCADA 68X84CM C/TELA 7 ANOS C/ INSCRICAO	ACT	48,43	48,43	
2450	2016/10/04	01	85610	106	01	99	CONTRAPESO em metal para baliza de futebol 7 amovível em alumínio de 120mm	ACT	227,55	227,55	
2450	2017/10/04	01	90831	101	01	13	MONITOR DELL P2417H SN: CN-0CW6Y2-QDC00-758-1GJB	ACT	215,95	215,95	
2450	2018/09/27	01	93508	117	01	08	CONTADOR DE ÁGUA volumétrico SV-RTK, Q3=2,5m3/h, R200, MAP16, DN15mm, ligações roscadas 3/4"-3/4", L=165mm, água fria	ACT	14,00	14,00	
2451	2008/09/11	01	58796	107	01	07	CADEIRA 1200 EMPILHÁVEL	ACT	34,81	34,81	
2451	2009/10/07	01	63970	106	02	20	CADEIRA DE CRIANCA 32CM	ACT	17,20	17,20	
2451	2014/11/10	01	81959	112	03	03	SINAL RECTANGULAR "ZONA" G1 CHAPA ELRECTROZINCADA 68X84CM C/TELA 7 ANOS C/ INSCRICAO	ACT	48,43	48,43	
2451	2016/10/04	01	85611	106	01	99	CONTRAPESO em metal para baliza de futebol 7 amovível em alumínio de 120mm	ACT	227,55	227,55	
2451	2017/10/04	01	90832	107	01	99	MALÃO PROTOUR ML-900, 895x555x580, rodas P90 Black	ACT	374,23	374,23	
2451	2018/09/27	01	93509	117	01	08	CONTADOR DE ÁGUA volumétrico SV-RTK, Q3=2,5m3/h, R200, MAP16, DN15mm, ligações roscadas 3/4"-3/4", L=165mm, água fria	ACT	14,00	14,00	
2452	2008/09/11	01	58797	107	01	07	CADEIRA 1200 EMPILHÁVEL	ACT	34,81	34,81	
2452	2009/10/07	01	63971	106	02	20	CADEIRA DE CRIANCA 32CM	ACT	17,20	17,20	
2452	2014/11/10	01	81960	112	03	03	SINAL RECTANGULAR "ZONA" G1 CHAPA ELRECTROZINCADA 68X84CM C/TELA 7 ANOS C/ INSCRICAO	ACT	48,43	48,43	
2452	2016/10/04	01	85612	106	01	99	CONTRAPESO em metal para baliza de futebol 7 amovível em alumínio de 120mm ref.:FUT70006	ACT	227,55	227,55	
2452	2017/10/04	01	90833	107	01	99	MALÃO PROTOUR ML-900, 895x555x580, rodas P90 Black	ACT	374,23	374,23	
Total Geral ou a Transportar .....									235.454.955,70	24.469.049,14	259.924.004,84

## MAPA DE INVENTÁRIO

## FICHA PATRIMONIAL :

Identificação dos bens							Tipo De Sit.	Valor Patrimonial	Alterações Patrimoniais	Valor Atual	
Numero Ordem	Data de Aquisição	Tipo	Nr.Inv.	Cl.	Tipo	Ben					Descrição
2452	2018/09/27	01	93510	117	01	08	CONTADOR DE ÁGUA volumétrico SV-RTK, Q3=2,5m3/h, R200, MAP16, DN15mm, ligações roscadas 3/4"-3/4", L=165mm, água fria	ACT	14,00	14,00	
2453	2008/09/11	01	58798	107	01	07	CADEIRA 1200 EMPILHÁVEL	ACT	34,81	34,81	
2453	2009/10/07	01	63972	106	02	20	CADEIRA DE CRIANÇA 32CM	ACT	17,20	17,20	
2453	2014/11/10	01	81961	112	03	03	SINAL RECTANGULAR "ZONA" G1 CHAPA ELRECTROZINCADA 68X84CM C/TELA 7 ANOS C/ INSCRICAO	ACT	48,43	48,43	
2453	2016/10/04	01	85613	106	01	99	CONTRAPESO em metal para baliza de futebol 7 amovível em alumínio de 120mm ref.:FUT70006	ACT	227,55	227,55	
2453	2017/10/04	01	90834	107	01	99	DIVISÓRIA para utilizar nas réguas RMLW	ACT	20,30	20,30	
2453	2018/09/27	01	93511	117	01	08	CONTADOR DE ÁGUA volumétrico SV-RTK, Q3=2,5m3/h, R200, MAP16, DN15mm, ligações roscadas 3/4"-3/4", L=165mm, água fria	ACT	14,00	14,00	
2454	2008/09/11	01	58799	107	01	07	CADEIRA 1200 EMPILHÁVEL	ACT	34,81	34,81	
2454	2009/10/07	01	63973	106	02	20	CADEIRA DE CRIANÇA 32CM	ACT	17,20	17,20	
2454	2014/11/10	01	81962	112	03	03	SINAL RECTANGULAR "ZONA" G1 CHAPA ELRECTROZINCADA 68X84CM C/TELA 7 ANOS C/ INSCRICAO	ACT	48,43	48,43	
2454	2016/10/04	01	85614	106	01	99	CONTRAPESO em metal para baliza de futebol 7 amovível em alumínio de 120mm ref.:FUT70006	ACT	227,55	227,55	
2454	2017/10/04	01	90835	107	01	99	DIVISÓRIA para utilizar nas réguas RMLW	ACT	20,30	20,30	
2454	2018/09/27	01	93512	117	01	08	CONTADOR DE ÁGUA volumétrico SV-RTK, Q3=2,5m3/h, R200, MAP16, DN15mm, ligações roscadas 3/4"-3/4", L=165mm, água fria	ACT	14,00	14,00	
2455	2008/09/11	01	58800	107	01	07	CADEIRA 1200 EMPILHÁVEL	ACT	34,81	34,81	
2455	2009/10/07	01	63974	106	02	20	CADEIRA DE CRIANÇA 32CM	ACT	17,20	17,20	
2455	2014/11/10	01	81963	112	03	03	SINAL RECTANGULAR "ZONA" G1 CHAPA ELRECTROZINCADA 68X84CM C/TELA 7 ANOS C/ INSCRICAO	ACT	48,43	48,43	
2455	2016/10/04	01	85615	106	01	99	CONTRAPESO em metal para baliza de futebol 7 amovível em alumínio de 120mm ref.:FUT70006	ACT	227,55	227,55	
2455	2017/10/04	01	90836	107	01	99	RÉGUA para ML-900	ACT	23,06	23,06	
2455	2018/09/27	01	93513	117	01	08	CONTADOR DE ÁGUA volumétrico SV-RTK, Q3=2,5m3/h, R200, MAP16, DN15mm, ligações roscadas 3/4"-3/4", L=165mm, água fria	ACT	14,00	14,00	
2456	2008/09/11	01	58801	107	01	07	CADEIRA 1200 EMPILHÁVEL	ACT	34,81	34,81	
2456	2009/10/07	01	63975	106	02	20	CADEIRA DE CRIANÇA 32CM	ACT	17,20	17,20	
2456	2013/11/15	01	77229	106	01	99	CORDA PARA SALTAR com 2m de comprimento	ACT	0,89	0,89	
2456	2016/11/16	01	85616	112	03	03	SINAL em madeira circular 620mm com tela reflectora nível 17 anos EGP C3g	ACT	61,50	61,50	
2456	2017/10/04	01	90837	107	01	99	RÉGUA para ML-900	ACT	23,06	23,06	
2456	2018/09/27	01	93514	117	01	08	CONTADOR DE ÁGUA volumétrico SV-RTK, Q3=2,5m3/h, R200, MAP16, DN15mm, ligações roscadas 3/4"-3/4", L=165mm, água fria	ACT	14,00	14,00	
2457	2008/09/11	01	58802	107	01	07	CADEIRA 1200 EMPILHÁVEL	ACT	34,81	34,81	
2457	2009/10/07	01	63976	106	02	20	CADEIRA DE CRIANÇA 32CM	ACT	17,20	17,20	
2457	2013/11/15	01	77230	106	01	18	REDE DE PROTECÇÃO DOS TOPOS para os campos de andebol, em polietileno com fio torcido de 3mm com malha quadrada (100x100), com 24m de largura e 7m de altura, armada em todo o seu perimetro com corda de 4mm de diâmetro, sistema de recolha lateral	ACT	756,10	756,10	
Total Geral ou a Transportar .....									235.457.018,90	24.469.049,14	259.926.068,04

## FICHA PATRIMONIAL :

Identificação dos bens							Tipo De Sit.	Valor Patrimonial	Alterações Patrimoniais	Valor Atual	
Numero Ordem	Data de Aquisição	Tipo	Nr.Inv.	Cl.	Tipo	Bem					Descrição
2457	2014/12/29	01	81965	106	01	99	MANGA COM TAMPA EM ALUMÍNIO PARA POSTES DE VOLEIBOL REDONDOS EM ALUMÍNIO 80MM	ACT	22,17		22,17
2457	2016/11/16	01	85617	112	03	03	SINAL em madeira circular 620mm com tela reflectora nível I7 anos EGP C3g	ACT	61,50		61,50
2457	2017/10/04	01	90838	107	01	99	TOURCASE malão MI-1500, 1495x555x580 P90-Black	ACT	507,38		507,38
2457	2018/09/27	01	93515	117	01	08	CONTADOR DE ÁGUA volumétrico SV-RTK, Q3=2,5m3/h, R200, MAP16, DN15mm, ligações roscadas 3/4"-3/4", L=165mm, água fria	ACT	14,00		14,00
2458	2008/09/11	01	58803	107	01	07	CADEIRA 1200 EMPILHAVEL	ACT	34,81		34,81
2458	2009/10/07	01	63977	106	02	20	CADEIRA DE CRIANCA 32CM	ACT	17,20		17,20
2458	2013/11/15	01	77231	106	01	18	REDE DE PROTECÇÃO DOS TOPOS para os campos de andebol, em polietileno com fio torcido de 3mm com malha quadrada (100x100), com 24m de largura e 7m de altura, armada em todo o seu perimetro com corda de 4mm de diâmetro, sistema de recolha lateral	ACT	756,10		756,10
2458	2014/11/10	01	81966	112	03	03	BAIA DIRECCIONAL ALUMINIO ET2 1200X400 LACADA A BRANCO C/TELA 7 ANOS C/ABA 25	ACT	48,43		48,43
2458	2016/11/16	01	85618	112	03	03	SINAL em madeira circular 620mm com tela reflectora nível I7 anos EGP C3g	ACT	61,50		61,50
2458	2017/10/04	01	90839	107	01	99	TOURCASE malão MI-1500, 1495x555x580 P90-Black	ACT	507,38		507,38
2458	2018/09/27	01	93516	117	01	08	CONTADOR DE ÁGUA volumétrico SV-RTK, Q3=2,5m3/h, R200, MAP16, DN15mm, ligações roscadas 3/4"-3/4", L=165mm, água fria	ACT	14,00		14,00
2459	2008/09/11	01	58804	107	01	07	CADEIRA 1200 EMPILHAVEL	ACT	34,81		34,81
2459	2009/10/07	01	63978	106	02	20	CADEIRA DE CRIANCA 32CM	ACT	17,20		17,20
2459	2013/11/15	01	77232	106	01	99	BANCO DE SUPLENTES COM 10 LUGARES (5+5), em assento de plástico, estrutura metálica de secção quadrada, pintada a epoxy preto	ACT	364,71		364,71
2459	2014/11/10	01	81967	112	03	03	BAIA DIRECCIONAL ALUMINIO ET2 1200X400 LACADA A BRANCO C/TELA 7 ANOS C/ABA 25	ACT	48,43		48,43
2459	2016/11/16	01	85619	112	03	03	SINAL em madeira circular 620mm com tela reflectora nível I7 anos EGP C3g	ACT	61,50		61,50
2459	2018/09/27	01	93517	117	01	08	CONTADOR DE ÁGUA volumétrico SV-RTK, Q3=2,5m3/h, R200, MAP16, DN15mm, ligações roscadas 3/4"-3/4", L=165mm, água fria	ACT	14,00		14,00
2460	2008/09/11	01	58805	107	01	07	CADEIRA 1200 EMPILHAVEL	ACT	34,81		34,81
2460	2009/10/07	01	63979	106	02	20	CADEIRA DE CRIANCA 32CM	ACT	17,20		17,20
2460	2013/11/15	01	77233	106	01	99	BANCO DE SUPLENTES COM 10 LUGARES (5+5), em assento de plástico, estrutura metálica de secção quadrada, pintada a epoxy preto	ACT	364,71		364,71
2460	2014/11/10	01	81968	112	03	03	BAIA DIRECCIONAL ALUMINIO ET2 1200X400 LACADA A BRANCO C/TELA 7 ANOS C/ABA 25	ACT	48,43		48,43
2460	2016/11/16	01	85620	112	03	03	SINAL em madeira circular 620mm com tela reflectora nível I7 anos EGP C3g	ACT	61,50		61,50
2460	2018/09/27	01	93518	117	01	08	CONTADOR DE ÁGUA volumétrico SV-RTK, Q3=2,5m3/h, R200, MAP16, DN15mm, ligações roscadas 3/4"-3/4", L=165mm, água fria	ACT	14,00		14,00
2461	2008/09/11	01	58806	107	01	07	CADEIRA 1200 EMPILHAVEL	ACT	34,81		34,81
2461	2009/10/07	01	63980	106	02	20	CADEIRA DE CRIANCA 32CM	ACT	17,20		17,20
Total Geral ou a Transportar .....									235.460.196,68	24.469.049,14	259.929.245,82



## FICHA PATRIMONIAL :

Identificação dos bens							Tipo De Sit.	Valor Patrimonial	Alterações Patrimoniais	Valor Atual	
Numero Ordem	Data de Aquisição	Tipo	Nr.Inv.	Cl.	Tipo	Bem					Descrição
2461	2013/11/15	01	77234	106	01	99	CARRO DE TRANSPORTE DE BOLAS do tipo "MIKASA - ref. BC-SP-SHÖVEM"	ACT	93,40		93,40
2461	2014/11/10	01	81969	112	03	03	BAIA DIRECCIONAL ALUMINIO ET2 1200X400 LACADA A BRANCO C/TELA 7 ANOS C/ABA 25	ACT	48,43		48,43
2461	2016/11/16	01	85621	112	03	03	SINAL em madeira circular 620mm com tela reflectora nivel I7 anos EGP C3g	ACT	61,50		61,50
2461	2017/10/04	01	90842	107	01	99	RÉGUA para ML-1500	ACT	63,96		63,96
2461	2018/09/27	01	93519	117	01	08	CONTADOR DE ÁGUA volumétrico SV-RTK, Q3=2,5m3/h, R200, MAP16, DN15mm, ligações roscadas 3/4"-3/4", L=165mm, água fria	ACT	14,00		14,00
2462	2008/09/11	01	58807	107	01	07	CADEIRA 1200 EMPILHAVEL	ACT	34,81		34,81
2462	2009/10/07	01	63981	106	02	20	CADEIRA DE CRIANCA 32CM	ACT	17,20		17,20
2462	2013/11/15	01	77235	106	01	99	CARRO DE TRANSPORTE DE BOLAS do tipo "MIKASA - ref. BC-SP-SHÖVEM"	ACT	93,40		93,40
2462	2014/11/10	01	81970	112	03	03	BAIA DIRECCIONAL ALUMINIO ET2 1200X400 LACADA A BRANCO C/TELA 7 ANOS C/ABA 25	ACT	48,43		48,43
2462	2016/11/16	01	85622	112	03	03	SINAL em madeira circular 620mm com tela reflectora nivel I7 anos EGP C3g	ACT	61,50		61,50
2462	2018/09/27	01	93520	117	01	08	CONTADOR DE ÁGUA volumétrico SV-RTK, Q3=2,5m3/h, R200, MAP16, DN15mm, ligações roscadas 3/4"-3/4", L=165mm, água fria	ACT	14,00		14,00
2463	2008/09/11	01	58808	107	01	07	CADEIRA 1200 EMPILHAVEL	ACT	34,81		34,81
2463	2009/10/07	01	63982	106	02	20	CADEIRA DE CRIANCA 32CM	ACT	17,20		17,20
2463	2013/11/15	01	77236	106	01	99	MARCADOR ELETRÔNICO DESPORTIVO do tipo "Stranatel - ref. 352 MB 7020", composto por placard c/3 módulos, 2 consolas de comando, transmissão por rádio, visibilidade 110m, cronometragem para 7 desportos, placard c/3150x1150x90, consola c/315x180x40	ACT	5.604,01		5.604,01
2463	2014/11/10	01	81971	112	03	03	BAIA DIRECCIONAL ALUMINIO ET2 1200X400 LACADA A BRANCO C/TELA 7 ANOS C/ABA 25	ACT	48,43		48,43
2463	2016/11/16	01	85623	112	03	03	SINAL em madeira circular 620mm com tela reflectora nivel I7 anos EGP C3g	ACT	61,50		61,50
2463	2017/10/12	01	90844	107	04	07	EXAUSTOR MEIRELES MET 161X ref: 5604409140 (fração L - lote 2 - Faldeções em ARCOZELO)	ACT	120,00		120,00
2463	2018/09/27	01	93521	117	01	08	CONTADOR DE ÁGUA volumétrico SV-RTK, Q3=2,5m3/h, R200, MAP16, DN15mm, ligações roscadas 3/4"-3/4", L=165mm, água fria	ACT	14,00		14,00
2464	2008/09/11	01	58809	107	01	07	CADEIRA 1200 EMPILHAVEL	ACT	34,81		34,81
2464	2009/10/07	01	63983	106	02	20	CADEIRA DE CRIANCA 32CM	ACT	17,20		17,20
2464	2013/11/15	01	77237	106	01	03	CACIFE TRIPLIO HIDRÓFOTO EM FENÓLICO, do tipo "HPL TRESPA ATHON/VIRTUON", 3 portas cada cacife, de cor branca e cinza, 1566x880x424	ACT	560,40		560,40
2464	2014/11/10	01	81972	112	03	03	BAIA DIRECCIONAL ALUMINIO ET2 1200X400 LACADA A BRANCO C/TELA 7 ANOS C/ABA 25	ACT	48,43		48,43
2464	2016/11/16	01	85624	112	03	03	SINAL em madeira com tela reflectora 600mm	ACT	61,50		61,50
2464	2017/10/12	01	90845	107	05	08	ESQUENTADOR NECKAR WN 10 KB 31 ref: 405156775	ACT	280,00		280,00
2464	2018/09/27	01	93522	117	01	08	CONTADOR DE ÁGUA volumétrico SV-RTK, Q3=2,5m3/h, R200, MAP16, DN15mm, ligações roscadas 3/4"-3/4", L=165mm, água fria	ACT	14,00		14,00
Total Geral ou a Transportar .....									235.467.663,60	24.469.049,14	259.936.712,74

## FICHA PATRIMONIAL :

Identificação dos bens							Tipo De Sit.	Valor Patrimonial	Alterações Patrimoniais	Valor Atual	
Numero Ordem	Data de Aquisição	Tipo	Nr.Inv.	Cl.	Tipo	Bem					Descrição
2465	2008/09/11	01	58810	107	01	07	CADEIRA 1200 EMPILHAVEL	ACT	34,81		34,81
2465	2009/10/07	01	63984	106	02	20	CADEIRA DE CRIANCA 32CM	ACT	17,20		17,20
2465	2013/11/15	01	77238	106	01	03	CACIFE TRIPLIO HIDRÓFOTO EM FENÓLICO, do tipo "HPL TRESPA ATHON/VIRTUON", 3 portas cada cacife, de cor branca e cinza, 1566x880x424	ACT	560,40		560,40
2465	2014/11/10	01	81973	112	03	03	BAIA DIRECCIONAL ALUMINIO ET2 1200X400 LACADA A BRANCO C/TELA 7 ANOS C/ABA 25	ACT	48,43		48,43
2465	2016/11/16	01	85625	112	03	03	SINAL em madeira circular 620mm com tela reflectora nivel 17 anos EGP C1	ACT	61,50		61,50
2465	2017/10/24	01	90846	112	01	99	CAIXA ABRIGO para extintor 6KG 600x300x200 FEC AT-PANICO CEGA ref:B001-FC	ACT	21,22		21,22
2465	2018/09/27	01	93523	117	01	08	CONTADOR DE ÁGUA volumétrico SV-RTK, Q3=2,5m3/h, R200, MAP16, DN15mm, ligações roscadas 3/4"-3/4", L=165mm, água fria	ACT	14,00		14,00
2466	2008/09/11	01	58811	107	01	07	CADEIRA 1200 EMPILHAVEL	ACT	34,81		34,81
2466	2009/10/07	01	63985	106	02	20	CADEIRA DE CRIANCA 32CM	ACT	17,20		17,20
2466	2013/11/15	01	77239	106	01	03	CACIFE TRIPLIO HIDRÓFOTO EM FENÓLICO, do tipo "HPL TRESPA ATHON/VIRTUON", 3 portas cada cacife, de cor branca e cinza, 1566x880x424	ACT	560,40		560,40
2466	2014/11/10	01	81974	112	03	03	BAIA DIRECCIONAL ALUMINIO ET2 1200X400 LACADA A BRANCO C/TELA 7 ANOS C/ABA 25	ACT	48,43		48,43
2466	2016/11/16	01	85626	112	03	03	SINAL em madeira circular 620mm com tela reflectora C13 (limite 20km/hora)	ACT	61,50		61,50
2466	2018/09/27	01	93524	117	01	08	CONTADOR DE ÁGUA volumétrico SV-RTK, Q3=2,5m3/h, R200, MAP16, DN15mm, ligações roscadas 3/4"-3/4", L=165mm, água fria	ACT	14,00		14,00
2467	2008/09/11	01	58812	107	01	07	CADEIRA 1200 EMPILHAVEL	ACT	34,81		34,81
2467	2009/10/07	01	63986	106	02	20	CADEIRA DE CRIANCA 32CM	ACT	17,20		17,20
2467	2013/11/15	01	77240	106	01	03	CACIFE TRIPLIO HIDRÓFOTO EM FENÓLICO, do tipo "HPL TRESPA ATHON/VIRTUON", 3 portas cada cacife, de cor branca e cinza, 1566x880x424	ACT	560,40		560,40
2467	2014/12/29	01	81975	106	01	99	MANGA COM TAMPA EM ALUMÍNIO PARA POSTES DE VOLEIBOL REDONDOS EM ALUMÍNIO 80MM	ACT	22,17		22,17
2467	2016/11/16	01	85627	112	03	03	SINAL em madeira com tela reflectora 600x600mm	ACT	61,50		61,50
2467	2017/10/24	01	90848	112	01	99	CAIXA ABRIGO para extintor 6KG 600x300x200 FEC AT-PANICO CEGA ref:B001-FC	ACT	21,22		21,22
2467	2018/09/27	01	93525	117	01	08	CONTADOR DE ÁGUA volumétrico SV-RTK, Q3=2,5m3/h, R200, MAP16, DN15mm, ligações roscadas 3/4"-3/4", L=165mm, água fria	ACT	14,00		14,00
2468	2008/09/11	01	58813	107	01	07	CADEIRA 1200 EMPILHAVEL	ACT	34,81		34,81
2468	2009/10/07	01	63987	106	02	20	CADEIRA DE CRIANCA 32CM	ACT	17,20		17,20
2468	2013/11/15	01	77241	106	01	99	MÓVEL PARA PRIMEIROS SOCORROS, em aglomerado revestido a melamina, parte superior estante e parte inferior armário com portas e gavetas, 60x55x120	ACT	284,65		284,65
2468	2014/12/29	01	81976	106	01	18	REDE DE PROTEÇÃO EM POLIPROPILENO SEM NÓS 4MM ESPESURA COM MALHA QUADRADA 100X100MM	ACT	528,43		528,43
2468	2016/11/16	01	85628	112	03	03	POSTE torneado 10cm com 3m c/1 rebaixe para sinal em madeira	ACT	44,28		44,28
Total Geral ou a Transportar .....									235.470.798,17	24.469.049,14	259.939.847,31

## MAPA DE INVENTÁRIO

Data : 2021/05/03

Ano : 2020

Pagina: 17

01

## FICHA PATRIMONIAL :

Identificação dos bens							Tipo De Sit.	Valor Patrimonial	Alterações Patrimoniais	Valor Atual	
Numero Ordem	Data de Aquisição	Tipo	Nr.Inv.	Cl.	Tipo	Bem					Descrição
2468	2017/10/24	01	90849	112	01	99	CAIXA ABRIGO para extintor 6KG 600x300x200 FEC AT-PANICO CEGA ref:B001-FC	ACT	21,22	21,22	
2468	2018/09/27	01	93526	117	01	08	CONTADOR DE ÁGUA volumétrico SV-RTK, Q3=2,5m3/h, R200, MAP16, DN15mm, ligações roscadas 3/4"-3/4", L=165mm, água fria	ACT	14,00	14,00	
2469	2008/09/11	01	58814	107	01	07	CADEIRA 1200 EMPILHÁVEL	ACT	34,81	34,81	
2469	2009/10/07	01	63988	106	02	20	CADEIRA DE CRIANÇA 32CM	ACT	17,20	17,20	
2469	2013/11/15	01	77242	106	01	99	CADEIRA com estrutura em madeira de Faia, acento e costas revestidos em semilpele Ambla, sem braços, alt.45cm	ACT	48,92	48,92	
2469	2014/12/29	01	81977	106	01	18	REDE DE PROTEÇÃO EM POLIPROPILENO SEM NÓS 4MM ESPESSURA COM MALHA QUADRADA 100X100MM	ACT	528,43	528,43	
2469	2016/11/16	01	85629	112	03	03	POSTE torneado 10cm com 3m c/1 rebaixe para sinal em madeira	ACT	44,28	44,28	
2469	2017/10/24	01	90850	112	01	99	CAIXA ABRIGO para extintor 6KG 600x300x200 FEC AT-PANICO CEGA ref:B001-FC	ACT	21,22	21,22	
2469	2018/09/27	01	93527	117	01	08	CONTADOR DE ÁGUA volumétrico SV-RTK, Q3=2,5m3/h, R200, MAP16, DN15mm, ligações roscadas 3/4"-3/4", L=165mm, água fria	ACT	14,00	14,00	
2470	2008/09/11	01	58815	107	01	07	CADEIRA 1200 EMPILHÁVEL	ACT	34,81	34,81	
2470	2009/10/07	01	63989	106	02	20	CADEIRA DE CRIANÇA 32CM	ACT	17,20	17,20	
2470	2013/11/15	01	77243	106	01	99	CADEIRA com estrutura em madeira de Faia, acento e costas revestidos em semilpele Ambla, sem braços, alt.45cm	ACT	48,92	48,92	
2470	2014/12/29	01	81978	106	01	99	BANCO SUPLENTE PARA INTERIOR COM 6 LUGARES INDIVIDUAIS EM AÇO	ACT	258,67	258,67	
2470	2016/11/16	01	85630	112	03	03	POSTE torneado 10cm com 3m c/1 rebaixe para sinal em madeira	ACT	44,28	44,28	
2470	2017/10/24	01	90851	112	01	99	CAIXA ABRIGO para extintor 6KG 600x300x200 FEC AT-PANICO CEGA ref:B001-FC	ACT	21,22	21,22	
2470	2018/09/27	01	93528	117	01	08	CONTADOR DE ÁGUA volumétrico SV-RTK, Q3=2,5m3/h, R200, MAP16, DN15mm, ligações roscadas 3/4"-3/4", L=165mm, água fria	ACT	14,00	14,00	
2471	2008/09/11	01	58816	107	01	07	CADEIRA 1200 EMPILHÁVEL	ACT	34,81	34,81	
2471	2013/11/15	01	77244	106	01	99	ESTANTERIA METÁLICA de perfil de cantoneira perfurada de cor cinza com abas de 40mm, com 5 prateleiras, 2500x1000x400	ACT	44,48	44,48	
2471	2014/12/29	01	81979	106	01	99	BANCO SUPLENTE PARA INTERIOR COM 6 LUGARES INDIVIDUAIS EM AÇO	ACT	258,67	258,67	
2471	2016/11/16	01	85631	112	03	03	POSTE torneado 10cm com 3m c/1 rebaixe para sinal em madeira	ACT	44,28	44,28	
2471	2017/10/24	01	90852	112	01	99	CAIXA ABRIGO para extintor 6KG 600x300x200 FEC AT-PANICO CEGA ref:B001-FC	ACT	21,22	21,22	
2471	2018/09/27	01	93529	117	01	08	CONTADOR DE ÁGUA volumétrico SV-RTK, Q3=2,5m3/h, R200, MAP16, DN15mm, ligações roscadas 3/4"-3/4", L=165mm, água fria	ACT	14,00	14,00	
2472	2008/09/11	01	58817	107	01	07	CADEIRA 1200 EMPILHÁVEL	ACT	34,81	34,81	
2472	2009/10/07	01	63991	106	02	99	MESA RECTANGULAR 1200X600X540	ACT	34,39	34,39	
Total Geral ou a Transportar .....									235.472.468,01	24.469.049,14	259.941.517,15

## FICHA PATRIMONIAL :

Identificação dos bens							Tipo De Sit.	Valor Patrimonial	Alterações Patrimoniais	Valor Atual	
Numero Ordem	Data de Aquisição	Tipo	Nr.Inv.	Cl.	Tipo	Bem					Descrição
2472	2013/11/15	01	77245	106	01	99	ESTANTERIA METÁLICA de perfil de cantoneira perfurada de cor cinza com abas de 40mm, com 5 prateleiras, 2500x1000x400	ACT	44,48		44,48
2472	2014/12/29	01	81980	106	01	99	MARCADOR ELETRÔNICO POLIDESPORTIVO 130X50X5CM	ACT	1.478,12		1.478,12
2472	2016/11/16	01	85632	112	03	03	POSTE torneado 10cm com 3m c/1 rebaixe para sinal em madeira	ACT	44,28		44,28
2472	2017/10/24	01	90853	112	01	99	CAIXA ABRIGO para extintor 6KG 600x300x200 FEC AT-PANICO CEGA ref:B001-FC	ACT	21,22		21,22
2472	2018/09/27	01	93530	117	01	08	CONTADOR DE ÁGUA volumétrico SV-RTK, Q3=2,5m3/h, R200, MAP16, DN15mm, ligações roscadas 3/4"-3/4", L=165mm, água fria	ACT	14,00		14,00
2473	2008/09/11	01	58818	107	01	07	CADEIRA 1200 EMPILHAVEL	ACT	34,81		34,81
2473	2009/10/07	01	63992	106	02	99	MESA RECTANGULAR 1200X600X540	ACT	34,39		34,39
2473	2013/11/15	01	77246	106	01	99	ESTANTERIA METÁLICA de perfil de cantoneira perfurada de cor cinza com abas de 40mm, com 5 prateleiras, 2500x1000x400	ACT	44,48		44,48
2473	2014/12/29	01	81981	106	01	99	BANCO FENOLICO DUPL0 COM SAPATEIRA E RÉGUA DE CABIDES	ACT	150,98		150,98
2473	2016/11/16	01	85633	112	03	03	POSTE torneado 10cm com 3m c/1 rebaixe para sinal em madeira	ACT	44,28		44,28
2473	2017/10/24	01	90854	112	01	99	CAIXA ABRIGO para extintor 6KG 600x300x200 FEC AT-PANICO CEGA ref:B001-FC	ACT	21,22		21,22
2473	2018/09/27	01	93531	117	01	08	CONTADOR DE ÁGUA volumétrico SV-RTK, Q3=2,5m3/h, R200, MAP16, DN15mm, ligações roscadas 3/4"-3/4", L=165mm, água fria	ACT	14,00		14,00
2474	2008/09/11	01	58819	107	01	07	CADEIRA 1200 EMPILHAVEL	ACT	34,81		34,81
2474	2009/10/07	01	63993	106	02	99	MESA RECTANGULAR 1200X600X540	ACT	34,39		34,39
2474	2013/11/15	01	77247	106	01	99	ESTANTERIA METÁLICA de perfil de cantoneira perfurada de cor cinza com abas de 40mm, com 5 prateleiras, 2500x1000x400	ACT	44,48		44,48
2474	2014/12/29	01	81982	106	01	99	BANCO FENOLICO DUPL0 COM SAPATEIRA E RÉGUA DE CABIDES	ACT	150,98		150,98
2474	2016/11/16	01	85634	112	03	03	POSTE torneado 10cm com 3m c/1 rebaixe para sinal em madeira	ACT	44,28		44,28
2474	2017/10/24	01	90855	112	01	99	CAIXA ABRIGO para extintor 6KG 600x300x200 FEC AT-PANICO CEGA ref:B001-FC	ACT	21,22		21,22
2474	2018/09/27	01	93532	117	01	08	CONTADOR DE ÁGUA volumétrico SV-RTK, Q3=2,5m3/h, R200, MAP16, DN15mm, ligações roscadas 3/4"-3/4", L=165mm, água fria	ACT	14,00		14,00
2475	2008/09/11	01	58820	107	01	07	CADEIRA 1200 EMPILHAVEL	ACT	34,81		34,81
2475	2009/10/07	01	63994	106	02	99	MESA RECTANGULAR 1200X600X540	ACT	34,39		34,39
2475	2013/11/15	01	77248	106	01	99	ESTANTERIA METÁLICA de perfil de cantoneira perfurada de cor cinza com abas de 40mm, com 5 prateleiras, 2500x1000x400	ACT	44,48		44,48
2475	2014/12/29	01	81983	106	01	99	BANCO FENOLICO DUPL0 COM SAPATEIRA E RÉGUA DE CABIDES	ACT	150,98		150,98
2475	2016/11/16	01	85635	112	03	03	POSTE torneado 10cm com 3m c/1 rebaixe para sinal em madeira	ACT	44,28		44,28
2475	2017/10/24	01	90856	112	01	99	CAIXA ABRIGO para extintor 6KG 600x300x200 FEC AT-PANICO CEGA ref:B001-FC	ACT	21,22		21,22
Total Geral ou a Transportar .....									235.475.088,59	24.469.049,14	259.944.137,73

## MAPA DE INVENTÁRIO

Data : 2021/05/03

Ano : 2020

Pagina: 17

03

## FICHA PATRIMONIAL :

Identificação dos bens							Tipo De Sit.	Valor Patrimonial	Alterações Patrimoniais	Valor Atual	
Numero Ordem	Data de Aquisição	Tipo	Nr.Inv.	Cl.	Tipo	Bem					Descrição
2475	2018/09/27	01	93533	117	01	08	CONTADOR DE ÁGUA volumétrico SV-RTK, Q3=2,5m3/h, R200, MAP16, DN15mm, ligações roscadas 3/4"-3/4", L=165mm, água fria	ACT	14,00	14,00	
2476	2008/09/11	01	58821	107	01	07	CADEIRA 1200 EMPILHÁVEL	ACT	34,81	34,81	
2476	2009/10/07	01	63995	106	02	99	MESA RECTANGULAR 1200X600X540	ACT	34,39	34,39	
2476	2013/11/15	01	77249	106	01	99	ESTANTERIA METÁLICA de perfil de cantoneira perfurada de cor cinza com abas de 40mm, com 5 prateleiras, 2500x1000x400	ACT	44,48	44,48	
2476	2014/12/29	01	81984	106	01	99	BANCO FENOLICO DUPLO COM SAPATEIRA E RÉGUA DE CABIDES	ACT	150,98	150,98	
2476	2016/11/16	01	85636	112	03	03	POSTE torneado 10cm com 3m c/1 rebaixe para sinal em madeira	ACT	44,28	44,28	
2476	2017/10/24	01	90857	112	01	99	CAIXA ABRIGO para extintor 6KG 600x300x200 FEC AT-PANICO CEGA ref:B001-FC	ACT	21,22	21,22	
2476	2018/09/27	01	93534	117	01	08	CONTADOR DE ÁGUA volumétrico SV-RTK, Q3=2,5m3/h, R200, MAP16, DN15mm, ligações roscadas 3/4"-3/4", L=165mm, água fria	ACT	14,00	14,00	
2477	2008/09/11	01	58822	107	01	07	CADEIRA 1200 EMPILHÁVEL	ACT	34,81	34,81	
2477	2009/10/07	01	63996	106	02	99	MESA RECTANGULAR 1200X600X540	ACT	34,39	34,39	
2477	2013/11/15	01	77250	106	01	99	ESTANTERIA METÁLICA de perfil de cantoneira perfurada de cor cinza com abas de 40mm, com 5 prateleiras, 2500x1000x400	ACT	44,48	44,48	
2477	2014/12/29	01	81985	106	01	99	BANCO FENOLICO DUPLO COM SAPATEIRA E RÉGUA DE CABIDES	ACT	150,98	150,98	
2477	2016/11/16	01	85637	112	03	03	POSTE torneado 10cm com 3m c/1 rebaixe para sinal em madeira	ACT	44,28	44,28	
2477	2017/10/24	01	90858	112	01	99	CAIXA ABRIGO para extintor 6KG 600x300x200 FEC AT-PANICO CEGA ref:B001-FC	ACT	21,22	21,22	
2477	2018/09/27	01	93535	117	01	08	CONTADOR DE ÁGUA volumétrico SV-RTK, Q3=2,5m3/h, R200, MAP16, DN15mm, ligações roscadas 3/4"-3/4", L=165mm, água fria	ACT	14,00	14,00	
2478	2008/09/11	01	58823	107	01	07	CADEIRA 1200 EMPILHÁVEL	ACT	34,81	34,81	
2478	2009/10/07	01	63997	106	02	99	MESA RECTANGULAR 1200X600X540	ACT	34,39	34,39	
2478	2013/11/15	01	77251	106	01	99	ESTANTERIA METÁLICA de perfil de cantoneira perfurada de cor cinza com abas de 40mm, com 5 prateleiras, 2500x1000x400	ACT	44,48	44,48	
2478	2014/12/29	01	81986	106	01	99	BANCO FENOLICO DUPLO COM SAPATEIRA E RÉGUA DE CABIDES	ACT	150,98	150,98	
2478	2016/11/16	01	85638	112	03	03	POSTE torneado 10cm com 3m c/1 rebaixe para sinal em madeira	ACT	44,28	44,28	
2478	2017/10/24	01	90859	112	01	99	CAIXA ABRIGO em PVC para extintor 6KG para camião	ACT	27,67	27,67	
2478	2018/09/27	01	93536	117	01	08	CONTADOR DE ÁGUA volumétrico SV-RTK, Q3=2,5m3/h, R200, MAP16, DN15mm, ligações roscadas 3/4"-3/4", L=165mm, água fria	ACT	14,00	14,00	
2479	2008/09/11	01	58824	107	01	07	CADEIRA 1200 EMPILHÁVEL	ACT	34,81	34,81	
2479	2009/10/07	01	63998	106	02	99	MESA RECTANGULAR 1200X600X540	ACT	34,39	34,39	
2479	2013/11/15	01	77252	106	01	99	ESTANTERIA METÁLICA de perfil de cantoneira perfurada de cor cinza com abas de 40mm, com 5 prateleiras, 2500x1000x400	ACT	44,48	44,48	
2479	2014/12/29	01	81987	106	01	99	BANCO FENOLICO DUPLO COM SAPATEIRA E RÉGUA DE CABIDES	ACT	150,98	150,98	
2479	2016/11/16	01	85639	112	03	03	POSTE torneado 10cm com 3m c/1 rebaixe para sinal em madeira	ACT	44,28	44,28	
Total Geral ou a Transportar .....									235.476.450,46	24.469.049,14	259.945.499,60

## MAPA DE INVENTÁRIO

Data : 2021/05/03

Ano : 2020

Pagina: 17

04

## FICHA PATRIMONIAL :

Identificação dos bens							Tipo De Sit.	Valor Patrimonial	Alterações Patrimoniais	Valor Atual
Numero Ordem	Data de Aquisição	Tipo	Nr.Inv.	Cl.	Tipo	Bem				
2479	2017/10/24	01	90860	112	01	99	BALDE QUADRADO para areia 100L com tampa e pá económico	ACT	61,50	61,50
2479	2018/09/27	01	93537	117	01	08	CONTADOR DE ÁGUA volumétrico SV-RTK, Q3=2,5m3/h, R200, MAP16, DN15mm, ligações roscadas 3/4"-3/4", L=165mm, água fria	ACT	14,00	14,00
2480	2008/09/11	01	58825	107	01	07	CADEIRA 1200 EMPILHÁVEL	ACT	34,81	34,81
2480	2009/10/07	01	63999	106	02	99	MESA RECTANGULAR 1200X600X540	ACT	34,39	34,39
2480	2013/11/15	01	77253	106	01	99	ESTANTERIA METÁLICA de perfil de cantoneira perfurada de cor cinza com abas de 40mm, com 5 prateleiras, 2500x1000x400	ACT	44,48	44,48
2480	2014/12/29	01	81988	106	01	03	CACIFO PARA BALNEÁRIO, CONSTITUIDO POR 3 COLUNAS COM 4 PORTAS	ACT	211,16	211,16
2480	2016/11/15	01	85640	103	01	05	CADEIRA de secretária 7000 com costa alta e mecanismo fixo, revestida S09	ACT	132,84	132,84
2480	2018/09/27	01	93538	117	01	08	CONTADOR DE ÁGUA volumétrico SV-RTK, Q3=2,5m3/h, R200, MAP16, DN15mm, ligações roscadas 3/4"-3/4", L=165mm, água fria	ACT	14,00	14,00
2481	2008/09/11	01	58826	107	01	07	CADEIRA 1200 EMPILHÁVEL	ACT	34,81	34,81
2481	2009/10/07	01	64000	106	02	99	MESA RECTANGULAR 1200X600X540	ACT	34,39	34,39
2481	2013/11/15	01	77254	106	01	99	ESTANTERIA METÁLICA de perfil de cantoneira perfurada de cor cinza com abas de 40mm, com 5 prateleiras, 2500x1000x400	ACT	44,48	44,48
2481	2014/12/29	01	81989	106	01	03	CACIFO PARA BALNEÁRIO, CONSTITUIDO POR 3 COLUNAS COM 4 PORTAS	ACT	211,16	211,16
2481	2016/11/15	01	85641	103	01	05	CADEIRA de secretária 7000 com costa alta e mecanismo fixo, revestida S09	ACT	132,84	132,84
2481	2017/10/24	01	90862	112	01	03	EXTINTOR CO2 5KG com suporte mural	ACT	44,28	44,28
2481	2018/09/27	01	93539	117	01	08	CONTADOR DE ÁGUA volumétrico SV-RTK, Q3=2,5m3/h, R200, MAP16, DN15mm, ligações roscadas 3/4"-3/4", L=165mm, água fria	ACT	14,00	14,00
2482	2008/09/11	01	58827	107	01	07	CADEIRA 1200 EMPILHÁVEL	ACT	34,81	34,81
2482	2009/10/07	01	64001	106	02	99	MESA RECTANGULAR 1200X600X540	ACT	34,39	34,39
2482	2013/11/15	01	77255	106	01	99	ESTANTERIA METÁLICA de perfil de cantoneira perfurada de cor cinza com abas de 40mm, com 5 prateleiras, 2500x1000x400	ACT	44,48	44,48
2482	2014/12/29	01	81990	106	01	03	CACIFO PARA BALNEÁRIO, CONSTITUIDO POR 3 COLUNAS COM 4 PORTAS	ACT	211,16	211,16
2482	2016/10/21	01	85642	202	04	04	AUTOCARRO para 55 passageiros de marca VOLVO B11R-60 matrícula: 10-RT-54	ACT	229.475,47	229.475,47
2482	2017/10/09	01	90863	118	05	04	BLOCO EM GRANITO com 45x25x70x86,5x30 para placa de inauguração (instalada no Centro Cívico de S.PEDRO DE ARCOS)	ACT	147,60	147,60
2482	2018/09/27	01	93540	117	01	08	CONTADOR DE ÁGUA volumétrico SV-RTK, Q3=2,5m3/h, R200, MAP16, DN15mm, ligações roscadas 3/4"-3/4", L=165mm, água fria	ACT	14,00	14,00
2483	2008/09/11	01	58828	107	01	07	CADEIRA 1200 EMPILHÁVEL	ACT	34,81	34,81
2483	2009/10/07	01	64002	106	02	99	MESA RECTANGULAR 1200X600X540	ACT	34,39	34,39
2483	2013/11/15	01	77256	106	01	14	MESA com pernas metálicas de cor cinza e tampo em aglomerado de madeira com revestimento em bilaminado de cor verde com bordo ABS, 1800x750x780	ACT	160,11	160,11
Total Geral ou a Transportar .....								235.707.704,82	24.469.049,14	260.176.753,96

## MAPA DE INVENTÁRIO

## FICHA PATRIMONIAL :

Identificação dos bens							Tipo De Sit.	Valor Patrimonial	Alterações Patrimoniais	Valor Atual	
Numero Ordem	Data de Aquisição	Tipo	Nr.Inv.	Cl.	Tipo	Ben					Descrição
2483	2014/12/29	01	81991	106	01	03	CACIFO PARA BALNEÁRIO, CONSTITUIDO POR 3 COLUNAS COM 4 PORTAS	ACT	211,16		211,16
2483	2017/10/09	01	90864	118	05	04	BLOCO EM GRANITO com 45x25x70x86,5x30 para placa de inauguração (instalada no centro cívico de VITORINO DOS PIÃES)	ACT	147,60		147,60
2483	2018/09/27	01	93541	117	01	08	CONTADOR DE ÁGUA volumétrico SV-RTK, Q3=2,5m3/h, R200, MAP16, DN15mm, ligações roscadas 3/4"-3/4", L=165mm, água fria	ACT	14,00		14,00
2484	2008/09/11	01	58829	107	01	07	CADEIRA 1200 EMPILHÁVEL	ACT	34,81		34,81
2484	2009/10/07	01	64003	106	02	99	MESA RECTANGULAR 1200X600X540	ACT	34,39		34,39
2484	2013/11/15	01	77257	106	01	14	MESA com pernas metálicas de cor cinza e tampo em aglomerado de madeira com revestimento em bilaminado de cor verde com bordo ABS, 1800x750x780	ACT	160,11		160,11
2484	2014/12/29	01	81992	106	01	03	CACIFO PARA BALNEÁRIO COM BANCO, CONSTITUIDO POR 3 COLUNAS COM DUAS PORTAS	ACT	369,53		369,53
2484	2016/11/15	01	85644	103	01	05	CADEIRA de secretária 7000 com costa alta e mecanismo fixo, revestida S09	ACT	132,84		132,84
2484	2017/10/09	01	90865	118	05	04	BLOCO EM GRANITO com 45x25x70x86,5x30 para placa de inauguração (instalada no centro cívico de GONDUFE)	ACT	147,60		147,60
2484	2018/09/27	01	93542	117	01	08	CONTADOR DE ÁGUA volumétrico SV-RTK, Q3=2,5m3/h, R200, MAP16, DN15mm, ligações roscadas 3/4"-3/4", L=165mm, água fria	ACT	14,00		14,00
2485	2009/10/07	01	64004	106	02	99	MESA RECTANGULAR 1200X600X540	ACT	34,39		34,39
2485	2013/11/15	01	77258	106	01	14	MESA com pernas metálicas de cor cinza e tampo em aglomerado de madeira com revestimento em bilaminado de cor verde com bordo ABS, 1800x750x780	ACT	160,11		160,11
2485	2014/12/29	01	81993	106	01	03	ARMÁRIO PARA GUARDAR CHAVES COR CINZA CLARO COM FECHO TIPO TRANQUETA	ACT	316,74		316,74
2485	2016/10/24	01	85645	101	01	07	IMPRESSORA KYOCERA FS-4200DN	ACT	685,11		685,11
2485	2017/10/09	01	90866	118	05	04	BLOCO EM GRANITO com 45x25x70x86,5x30 para placa de inauguração (instalada na rua do Santuário do Sr. do Socorro em LABRUJA)	ACT	147,60		147,60
2485	2018/09/27	01	93543	117	01	08	CONTADOR DE ÁGUA volumétrico SV-RTK, Q3=2,5m3/h, R200, MAP16, DN15mm, ligações roscadas 3/4"-3/4", L=165mm, água fria	ACT	14,00		14,00
2486	2008/09/11	01	58831	107	01	23	SECRETARIA RECTA 1600X800	ACT	216,67		216,67
2486	2009/10/07	01	64005	106	02	99	MESA RECTANGULAR 1200X600X540	ACT	34,39		34,39
2486	2013/11/15	01	77259	106	01	99	CADEIRA com estrutura em madeira de Faia com acento e costas revestidos em Semilpele Ambla, sem braços, alt.45cm	ACT	44,48		44,48
2486	2014/12/29	01	81994	106	01	99	TABELA DE BASQUETE REBATÍVEL LATERALMENTE À PAREDE, ESTRUTURA EM AÇO, TABELA EM VIDRO ACRÍLICO DE 12MM	ACT	1.296,52		1.296,52
2486	2016/10/24	01	85646	101	01	07	BANDEJA ADICIONAL de 500 folhas para KYOCERA PF-320	ACT	120,54		120,54
2486	2017/10/24	01	90867	107	03	06	LUMINÁRIA MPG-4 STANDARD 140W 90-305Vac 4.500K LENTE E (colocada na passareira da estrada nacional - Via Foral D.Teresa - em frente ao restaurante J.Pimenta)	ACT	736,41		736,41
2486	2018/09/27	01	93544	117	01	08	CONTADOR DE ÁGUA volumétrico SV-RTK, Q3=2,5m3/h, R200, MAP16, DN15mm, ligações roscadas 3/4"-3/4", L=165mm, água fria	ACT	14,00		14,00
Total Geral ou a Transportar .....									235.712.791,82	24.469.049,14	260.181.840,96

## MAPA DE INVENTÁRIO

Data : 2021/05/03

Ano : 2020

Pagina: 17

06

## FICHA PATRIMONIAL :

Identificação dos bens							Tipo De Sit.	Valor Patrimonial	Alterações Patrimoniais	Valor Atual	
Numero Ordem	Data de Aquisição	Tipo	Nr.Inv.	Cl.	Tipo	Bem					Descrição
2487	2008/09/11	01	58832	107	01	23	SECRETARIA RECTA 1600X800	ACT	216,67	216,67	
2487	2009/10/07	01	64006	106	02	99	MESA RECTANGULAR 1200X600X540	ACT	34,39	34,39	
2487	2013/11/15	01	77260	106	01	99	CADEIRA com estrutura em madeira de Faia com acento e costas revestidos em Semilpele Ambla, sem braços, alt.45cm	ACT	44,48	44,48	
2487	2014/12/29	01	81995	106	01	99	TABELA DE BASQUETE REBATÍVEL LATERALMENTE À PAREDE, ESTRUTURA EM AÇO, TABELA EM VIDRO ACRÍLICO DE 12MM	ACT	1.296,52	1.296,52	
2487	2016/11/17	01	85647	103	01	01	ARMÁRIO 1000X420X1050mm com porta persiana e estrutura cinza, tampo estrat. cinza	ACT	295,88	295,88	
2487	2017/10/09	01	90868	107	03	03	CANDEIRO a led, mod. VILLA com 2 lanternas e 2 altifalantes (colocado no parque da Expolima)	ACT	4.538,70	4.538,70	
2487	2018/09/27	01	93545	117	01	08	CONTADOR DE ÁGUA volumétrico SV-RTK, Q3=2,5m3/h, R200, MAP16, DN15mm, ligações roscadas 3/4"-3/4", L=165mm, água fria	ACT	14,00	14,00	
2488	2008/09/11	01	58833	107	01	23	SECRETARIA RECTA 1600X800	ACT	216,67	216,67	
2488	2009/10/07	01	64007	106	02	99	MESA RECTANGULAR 1200X600X540	ACT	34,39	34,39	
2488	2013/11/15	01	77261	106	01	99	CADEIRA com estrutura em madeira de Faia com acento e costas revestidos em Semilpele Ambla, sem braços, alt.45cm	ACT	44,48	44,48	
2488	2014/12/29	01	81996	106	01	99	TABELA DE BASQUETE REBATÍVEL LATERALMENTE À PAREDE, ESTRUTURA EM AÇO, TABELA EM VIDRO ACRÍLICO DE 12MM	ACT	1.296,52	1.296,52	
2488	2016/11/18	01	85648	101	01	02	COMPUTADOR CPU Intel Core I7 6700 3.40 Ghz, fonte ATX 500W CORSAIR, motherboard MSI B150-M3 LGA1150 Gaming, disco Samsung 2.5 SSD 250GB Sata3 850 EVO Basic, memória 8GB DDR4-2133 Kingston Hyperx Savage, gravador DVD 24X DUAL Layer Sata preto, cx cooler master N	ACT	765,31	765,31	
2488	2017/10/09	01	90869	107	03	03	CANDEIRO a led, mod. VILLA com 2 lanternas e 2 altifalantes (colocado no parque da Expolima)	ACT	4.538,70	4.538,70	
2488	2018/09/27	01	93546	117	01	08	CONTADOR DE ÁGUA volumétrico SV-RTK, Q3=2,5m3/h, R200, MAP16, DN15mm, ligações roscadas 3/4"-3/4", L=165mm, água fria	ACT	14,00	14,00	
2489	2008/09/11	01	58834	107	01	23	SECRETARIA RECTA 1600X800	ACT	216,67	216,67	
2489	2009/10/07	01	64008	106	02	99	MESA RECTANGULAR 1200X600X540	ACT	34,39	34,39	
2489	2013/11/15	01	77262	106	01	99	CADEIRA com estrutura em madeira de Faia com acento e costas revestidos em Semilpele Ambla, sem braços, alt.45cm	ACT	44,48	44,48	
2489	2014/12/29	01	81997	106	01	99	TABELA DE BASQUETE REBATÍVEL LATERALMENTE À PAREDE, ESTRUTURA EM AÇO, TABELA EM VIDRO ACRÍLICO DE 12MM	ACT	1.296,52	1.296,52	
2489	2016/11/18	01	85649	101	01	13	MONITOR 23" ASUS TFT VX239H-W LED	ACT	185,73	185,73	
2489	2017/10/09	01	90870	107	03	03	CANDEIRO a led, mod. VILLA com 2 lanternas e 2 altifalantes (colocado no parque da Expolima)	ACT	4.538,70	4.538,70	
2489	2018/09/27	01	93547	117	01	08	CONTADOR DE ÁGUA volumétrico SV-RTK, Q3=2,5m3/h, R200, MAP16, DN15mm, ligações roscadas 3/4"-3/4", L=165mm, água fria	ACT	14,00	14,00	
2490	2008/09/11	01	58835	107	01	23	SECRETARIA RECTA 1600X800	ACT	216,67	216,67	
2490	2009/10/07	01	64009	106	02	99	MESA RECTANGULAR 1200X600X540	ACT	34,39	34,39	
2490	2014/12/29	01	81998	106	01	04	BALIZA ANDEBOL/FUTSAL EM TUBO AÇO REDONDO 80MM, MEDIDAS 3X2M	ACT	196,22	196,22	
Total Geral ou a Transportar .....									235.732.920,30	24.469.049,14	260.201.969,44



## MAPA DE INVENTÁRIO

Data : 2021/05/03

Ano : 2020

Pagina: 17

07

## FICHA PATRIMONIAL :

Identificação dos bens							Tipo De Sit.	Valor Patrimonial	Alterações Patrimoniais	Valor Atual	
Numero Ordem	Data de Aquisição	Tipo	Nr.Inv.	Cl.	Tipo	Bem					Descrição
2490	2016/11/15	01	85650	101	02	03	MS OFFICE 2016 Home 4 Business PT	ACT	246,00	246,00	
2490	2017/10/09	01	90871	107	03	03	CANDEIRO a led, mod. VILLA com 2 lanternas e 2 altifalantes (colocado no parque da Expolima)	ACT	4.538,70	4.538,70	
2490	2018/09/27	01	93548	117	01	08	CONTADOR DE ÁGUA volumétrico SV-RTK, Q3=2,5m3/h, R200, MAP16, DN15mm, ligações roscadas 3/4"-3/4", L=165mm, água fria	ACT	14,00	14,00	
2491	2008/09/11	01	58836	107	01	23	SECRETARIA RECTA 1600X800	ACT	216,67	216,67	
2491	2009/10/07	01	64010	106	02	99	MESA RECTANGULAR 1200X600X540	ACT	34,39	34,39	
2491	2013/11/15	01	77264	106	01	99	CADEIRA com estrutura em madeira de Faia, acento e costas revestidos em Similpele Ambla, sem braços, alt.45cm	ACT	44,48	44,48	
2491	2014/12/29	01	81999	106	01	04	BALIZA ANDEBOL/FUTSAL EM TUBO AÇO REDONDO 80MM, MEDIDAS 3X2M	ACT	196,22	196,22	
2491	2017/10/09	01	90872	107	03	03	CANDEIRO a led, mod. VILLA com 2 lanternas e 2 altifalantes (colocado no parque da Expolima)	ACT	4.538,70	4.538,70	
2491	2018/09/27	01	93549	117	01	08	CONTADOR DE ÁGUA volumétrico SV-RTK, Q3=2,5m3/h, R200, MAP16, DN15mm, ligações roscadas 3/4"-3/4", L=165mm, água fria	ACT	14,00	14,00	
2492	2008/09/11	01	58837	107	01	23	SECRETARIA RECTA 1600X800	ACT	216,67	216,67	
2492	2009/10/07	01	64011	106	02	99	MESA RECTANGULAR 1200X600X540	ACT	34,39	34,39	
2492	2013/11/15	01	77265	106	01	99	CADEIRA com estrutura em madeira de Faia, acento e costas revestidos em Similpele Ambla, sem braços, alt.45cm	ACT	44,48	44,48	
2492	2014/12/29	01	82000	106	01	18	PAR DE REDES DE ANDEBOL EM POLIPROPILENO SEM NÓS 3MM ESPESSURA	ACT	40,04	40,04	
2492	2016/11/15	01	85652	107	07	01	FERRO A VAPOR FAGOR PL2200X	ACT	25,01	25,01	
2492	2017/10/09	01	90873	107	03	03	CANDEIRO a led, mod. VILLA com 2 lanternas e 2 altifalantes (colocado no parque da Expolima)	ACT	4.538,70	4.538,70	
2492	2018/09/27	01	93550	117	01	08	CONTADOR DE ÁGUA volumétrico SV-RTK, Q3=2,5m3/h, R200, MAP16, DN15mm, ligações roscadas 3/4"-3/4", L=165mm, água fria	ACT	14,00	14,00	
2493	2008/09/11	01	58838	107	01	23	SECRETARIA RECTA 1600X800	ACT	216,67	216,67	
2493	2009/10/07	01	64012	106	02	99	MESA RECTANGULAR 1200X600X540	ACT	34,39	34,39	
2493	2013/11/15	01	77266	106	01	99	CADEIRA com estrutura em madeira de Faia, acento e costas revestidos em Similpele Ambla, sem braços, alt.45cm	ACT	44,48	44,48	
2493	2016/11/16	01	85653	107	03	06	PROJECTOR SolarZoom RGBW (OSR/ST), LEDING	ACT	482,16	482,16	
2493	2017/10/09	01	90874	107	03	03	CANDEIRO a led, mod. VILLA com 2 lanternas e 2 altifalantes (colocado no parque da Expolima)	ACT	4.538,70	4.538,70	
2493	2018/09/27	01	93551	117	01	08	CONTADOR DE ÁGUA volumétrico SV-RTK, Q3=2,5m3/h, R200, MAP16, DN15mm, ligações roscadas 3/4"-3/4", L=165mm, água fria	ACT	14,00	14,00	
2494	2008/09/11	01	58839	107	01	23	SECRETARIA RECTA 1600X800	ACT	216,67	216,67	
2494	2009/10/07	01	64013	106	02	99	MESA RECTANGULAR 1200X600X540	ACT	34,39	34,39	
2494	2013/11/15	01	77267	106	01	99	CADEIRA com estrutura em madeira de Faia, acento e costas revestidos em Similpele Ambla, sem braços, alt.45cm	ACT	44,48	44,48	
2494	2014/12/29	01	82002	106	01	18	REDE DE TÊNIS EM POLIPROPILENO SE NÓS 3MM ESPESSURA COR PRETA CINTA PVC BRANCA	ACT	32,41	32,41	
Total Geral ou a Transportar .....									235.753.335,10	24.469.049,14	260.222.384,24

## MAPA DE INVENTÁRIO

Data : 2021/05/03

Ano : 2020

Pagina: 17

08

## FICHA PATRIMONIAL :

Identificação dos bens							Tipo De Sit.	Valor Patrimonial	Alterações Patrimoniais	Valor Atual	
Numero Ordem	Data de Aquisição	Tipo	Nr.Inv.	Cl.	Tipo	Bem					Descrição
2494	2016/11/16	01	85654	107	03	06	PROJECTOR SolarZoom RGBW (OSR/ST), LEDING	ACT	482,16	482,16	
2494	2017/10/09	01	90875	107	03	03	CANDEEIRO a led, mod. VILLA com 2 lanternas e 2 altifalantes (colocado no parque da Expolima)	ACT	4.538,70	4.538,70	
2494	2018/09/27	01	93552	117	01	08	CONTADOR DE ÁGUA volumétrico SV-RTK, Q3=2,5m3/h, R200, MAP16, DN15mm, ligações roscadas 3/4"-3/4", L=165mm, água fria	ACT	14,00	14,00	
2495	2008/09/11	01	58840	107	01	23	SECRETARIA RECTA 1600X800	ACT	216,67	216,67	
2495	2009/10/07	01	64014	106	02	99	MESA RECTANGULAR 1200X600X540	ACT	34,39	34,39	
2495	2013/11/15	01	77268	106	01	99	CADEIRA com estrutura em madeira de Faia, acento e costas revestidos em Similpele Ambla, sem braços, alt.45cm	ACT	44,48	44,48	
2495	2014/12/29	01	82003	106	01	99	MANGA COM TAMPA EM ALUMÍNIO PARA POSTES DE VOLEIBOL REDONDOS EM ALUMÍNIO 80MM	ACT	20,36	20,36	
2495	2017/10/09	01	90876	107	03	03	CANDEEIRO a led, mod. VILLA com 2 lanternas e 2 altifalantes (colocado no parque da Expolima)	ACT	4.538,70	4.538,70	
2495	2018/09/27	01	93553	117	01	08	CONTADOR DE ÁGUA volumétrico SV-RTK, Q3=2,5m3/h, R200, MAP16, DN15mm, ligações roscadas 3/4"-3/4", L=165mm, água fria	ACT	14,00	14,00	
2496	2008/09/11	01	58841	107	01	23	SECRETARIA RECTA 1600X800	ACT	216,67	216,67	
2496	2009/10/07	01	64015	106	02	99	MESA RECTANGULAR 1200X600X540	ACT	34,39	34,39	
2496	2014/12/29	01	82004	106	01	99	MANGA COM TAMPA EM ALUMÍNIO PARA POSTES DE VOLEIBOL REDONDOS EM ALUMÍNIO 80MM	ACT	20,36	20,36	
2496	2016/11/16	01	85656	107	03	06	MOVING HEAD LED Wash 6000MC RGBW, LEDING	ACT	1.502,45	1.502,45	
2496	2017/10/09	01	90877	107	03	03	CANDEEIRO a led, mod. VILLA com 2 lanternas e 2 altifalantes (colocado no parque da Expolima)	ACT	4.538,70	4.538,70	
2496	2018/09/27	01	93554	117	01	08	CONTADOR DE ÁGUA volumétrico SV-RTK, Q3=2,5m3/h, R200, MAP16, DN15mm, ligações roscadas 3/4"-3/4", L=165mm, água fria	ACT	14,00	14,00	
2497	2008/08/28	01	58842	112	03	99	SISTEMA ANTI-FURTO	ACT	6.525,83	6.525,83	
2497	2009/10/07	01	64016	106	02	99	MESA RECTANGULAR 1200X600X540	ACT	34,39	34,39	
2497	2014/12/29	01	82005	106	01	18	REDE DE PROTEÇÃO EM POLIPROPILENO SEM NÓS 4MM ESPESURA COM MALHA QUADRADA 100X100MM	ACT	504,04	504,04	
2497	2016/11/16	01	85657	107	03	06	MOVING HEAD LED Wash 6000MC RGBW, LEDING	ACT	1.502,45	1.502,45	
2497	2017/10/09	01	90878	107	03	03	CANDEEIRO a led, mod. VILLA com 2 lanternas e 2 altifalantes (colocado no parque da Expolima)	ACT	4.538,70	4.538,70	
2497	2018/09/27	01	93555	117	01	08	CONTADOR DE ÁGUA volumétrico SV-RTK, Q3=2,5m3/h, R200, MAP16, DN15mm, ligações roscadas 3/4"-3/4", L=165mm, água fria	ACT	14,00	14,00	
2498	2008/08/20	01	58843	110	21	99	PISTOLA DOSIFICADORA EUROPLEY 30ML	ACT	78,29	78,29	
2498	2009/10/07	01	64017	106	02	99	MESA RECTANGULAR 1200X600X540	ACT	34,39	34,39	
2498	2014/12/29	01	82006	106	01	18	REDE DE PROTEÇÃO EM POLIPROPILENO SEM NÓS 4MM ESPESURA COM MALHA QUADRADA 100X100MM	ACT	504,04	504,04	
2498	2017/10/09	01	90879	107	03	03	CANDEEIRO a led, mod. VILLA com 5 lanternas e 4 altifalantes (colocado no parque da Expolima)	ACT	12.054,00	12.054,00	
2498	2018/09/27	01	93556	117	01	08	CONTADOR DE ÁGUA volumétrico SV-RTK, Q3=2,5m3/h, R200, MAP16, DN15mm, ligações roscadas 3/4"-3/4", L=165mm, água fria	ACT	14,00	14,00	
2499	2009/10/07	01	64018	106	02	99	MESA RECTANGULAR 1200X600X540	ACT	34,39	34,39	
Total Geral ou a Transportar .....									235.795.403,65	24.469.049,14	260.264.452,79

## MAPA DE INVENTÁRIO

## FICHA PATRIMONIAL :

Identificação dos bens							Tipo De Sit.	Valor Patrimonial	Alterações Patrimoniais	Valor Atual	
Numero Ordem	Data de Aquisição	Tipo	Nr.Inv.	Cl.	Tipo	Bem					Descrição
2499	2014/12/29	01	82007	106	01	99	BANCO SUPLENTE PARA INTERIOR COM 6 LUGARES INDIVIDUAIS EM AÇO	ACT	245,85		245,85
2499	2017/10/09	01	90880	107	03	03	CANDEEIRO a led, mod. VILLA com 5 lanternas e 4 altifalantes (colocado no parque da Expolima)	ACT	12.054,00		12.054,00
2499	2018/09/27	01	93557	117	01	08	CONTADOR DE ÁGUA volumétrico SV-RTK, Q3=2,5m3/h, R200, MAP16, DN15mm, ligações roscadas 3/4"-3/4", L=165mm, água fria	ACT	14,00		14,00
2500	2008/08/27	01	58845	106	02	99	MESA SECRETARIA FH 01	ACT	106,57		106,57
2500	2009/10/07	01	64019	106	02	99	MESA RECTANGULAR 1200X600X540	ACT	34,39		34,39
2500	2014/12/29	01	82008	106	01	99	BANCO SUPLENTE PARA INTERIOR COM 6 LUGARES INDIVIDUAIS EM AÇO	ACT	245,85		245,85
2500	2017/10/09	01	90881	107	03	06	PROJETOR a led, mod. SINTRA-5 (colocado no parque da Expolima)	ACT	744,15		744,15
2500	2018/09/27	01	93558	117	01	08	CONTADOR DE ÁGUA volumétrico SV-RTK, Q3=2,5m3/h, R200, MAP16, DN15mm, ligações roscadas 3/4"-3/4", L=165mm, água fria	ACT	14,00		14,00
2501	2008/08/27	01	58846	106	02	99	MESA SECRETARIA FH 01	ACT	106,57		106,57
2501	2009/10/07	01	64020	106	02	99	ARMARIO METALICO 1000X425X1950	ACT	136,39		136,39
2501	2014/12/29	01	82009	106	01	99	MARCADOR ELETRÔNICO POLIDESPORTIVO 130X50X5CM	ACT	1.407,38		1.407,38
2501	2016/11/16	01	85661	107	03	99	ADAPTADOR ELEVAÇÃO estruturas TQ-AD1 - GUIL ref.:LUZ0527	ACT	73,50		73,50
2501	2017/10/09	01	90882	107	03	06	PROJETOR a led, mod. SINTRA-5 (colocado no parque da Expolima)	ACT	744,15		744,15
2501	2018/09/27	01	93559	117	01	08	CONTADOR DE ÁGUA volumétrico SV-RTK, Q3=2,5m3/h, R200, MAP16, DN15mm, ligações roscadas 3/4"-3/4", L=165mm, água fria	ACT	14,00		14,00
2502	2008/08/27	01	58847	106	02	99	MESA SECRETARIA FH 01	ACT	106,57		106,57
2502	2009/10/07	01	64021	106	02	99	ARMARIO METALICO 1000X425X1950	ACT	136,39		136,39
2502	2014/12/29	01	82010	106	01	99	BANCO FENOLICO DUPL0 COM SAPATEIRA E RÉGUA DE CABIDES	ACT	495,52		495,52
2502	2016/11/16	01	85662	107	03	99	ADAPTADOR ELEVAÇÃO estruturas TQ-AD1 - GUIL ref.:LUZ0527	ACT	73,50		73,50
2502	2017/10/09	01	90883	107	03	06	PROJETOR a led, mod. SINTRA-5 (colocado no parque da Expolima)	ACT	744,15		744,15
2502	2018/09/27	01	93560	117	01	08	CONTADOR DE ÁGUA volumétrico SV-RTK, Q3=2,5m3/h, R200, MAP16, DN15mm, ligações roscadas 3/4"-3/4", L=165mm, água fria	ACT	14,00		14,00
2503	2008/08/27	01	58848	106	02	99	MESA SECRETARIA FH 01	ACT	106,57		106,57
2503	2009/10/07	01	64022	106	02	99	ARMARIO METALICO 1000X425X1950	ACT	136,39		136,39
2503	2014/12/29	01	82011	106	01	99	BANCO FENOLICO DUPL0 COM SAPATEIRA E RÉGUA DE CABIDES	ACT	495,52		495,52
2503	2016/11/16	01	85663	107	03	99	ADAPTADOR ELEVAÇÃO estruturas TQ-AD1 - GUIL ref.:LUZ0527	ACT	73,50		73,50
2503	2017/10/09	01	90884	107	03	06	PROJETOR a led, mod. SINTRA-5 (colocado no parque da Expolima)	ACT	744,15		744,15
2503	2018/09/27	01	93561	117	01	08	CONTADOR DE ÁGUA volumétrico SV-RTK, Q3=2,5m3/h, R200, MAP16, DN15mm, ligações roscadas 3/4"-3/4", L=165mm, água fria	ACT	14,00		14,00
2504	2008/08/27	01	58849	106	02	99	MESA SECRETARIA FH 01	ACT	106,57		106,57
2504	2009/10/07	01	64023	106	02	99	ARMARIO METALICO 1000X425X1950	ACT	136,39		136,39
2504	2014/12/29	01	82012	106	01	99	BANCO FENOLICO DUPL0 COM SAPATEIRA E RÉGUA DE CABIDES	ACT	495,52		495,52
Total Geral ou a Transportar .....									235.815.223,19	24.469.049,14	260.284.272,33

## FICHA PATRIMONIAL :

Identificação dos bens							Tipo De Sit.	Valor Patrimonial	Alterações Patrimoniais	Valor Atual	
Numero Ordem	Data de Aquisição	Tipo	Nr.Inv.	Cl.	Tipo	Bem					Descrição
2504	2016/11/16	01	85664	107	03	99	TRUSS QUADRADO 2mt TQ400 - GUIL ref.:LUZ0528	ACT	333,00	333,00	
2504	2017/10/09	01	90885	107	03	06	PROJETOR a led, mod. SINTRA-5 (colocado no parque da Expolima)	ACT	744,15	744,15	
2504	2018/09/27	01	93562	117	01	08	CONTADOR DE ÁGUA volumétrico SV-RTK, Q3=2,5m3/h, R200, MAP16, DN15mm, ligações roscadas 3/4"-3/4", L=165mm, água fria	ACT	14,00	14,00	
2505	2008/08/27	01	58850	106	02	99	MESA SECRETARIA FH 01	ACT	106,57	106,57	
2505	2009/10/07	01	64024	106	02	99	ARMARIO METALICO 1000X425X1950	ACT	136,39	136,39	
2505	2014/12/29	01	82013	106	01	99	BANCO FENOLICO DUPL0 COM SAPATEIRA E RÉGUA DE CABIDES	ACT	495,52	495,52	
2505	2016/11/16	01	85665	107	03	99	TRUSS QUADRADO 2mt TQ400 - GUIL ref.:LUZ0528	ACT	333,00	333,00	
2505	2017/10/09	01	90886	107	03	06	PROJETOR a led, mod. SINTRA-5 (colocado no parque da Expolima)	ACT	744,15	744,15	
2505	2018/09/27	01	93563	117	01	08	CONTADOR DE ÁGUA volumétrico SV-RTK, Q3=2,5m3/h, R200, MAP16, DN15mm, ligações roscadas 3/4"-3/4", L=165mm, água fria	ACT	14,00	14,00	
2506	2008/08/27	01	58851	106	02	99	MESA SECRETARIA FH 01	ACT	106,57	106,57	
2506	2009/10/07	01	64025	106	02	99	ARMARIO METALICO 1000X425X1950	ACT	136,39	136,39	
2506	2014/12/29	01	82014	106	01	99	BANCO FENOLICO DUPL0 COM SAPATEIRA E RÉGUA DE CABIDES	ACT	495,52	495,52	
2506	2016/11/16	01	85666	107	03	99	TRUSS QUADRADO 2mt TQ400 - GUIL ref.:LUZ0528	ACT	333,00	333,00	
2506	2017/10/09	01	90887	107	03	06	PROJETOR a led, mod. SINTRA-5 (colocado no parque da Expolima)	ACT	744,15	744,15	
2506	2018/09/27	01	93564	117	01	08	CONTADOR DE ÁGUA volumétrico SV-RTK, Q3=2,5m3/h, R200, MAP16, DN15mm, ligações roscadas 3/4"-3/4", L=165mm, água fria	ACT	14,00	14,00	
2507	2008/08/27	01	58852	106	02	99	MESA SECRETARIA FH 01	ACT	106,57	106,57	
2507	2009/10/07	01	64026	106	02	99	ARMARIO METALICO 1000X425X1950	ACT	136,39	136,39	
2507	2013/09/03	01	77280	107	01	07	CADEIRA EM ABS E MADEIRA NATURAL - BRANCO	ACT	89,63	89,63	
2507	2014/12/29	01	82015	106	01	99	BANCO FENOLICO DUPL0 COM SAPATEIRA E RÉGUA DE CABIDES	ACT	495,52	495,52	
2507	2016/11/16	01	85667	107	03	99	TRUSS QUADRADO 2mt TQ400 - GUIL ref.:LUZ0528	ACT	333,00	333,00	
2507	2017/10/09	01	90888	107	03	06	PROJETOR a led, mod. SINTRA-5 (colocado no parque da Expolima)	ACT	744,15	744,15	
2507	2018/09/27	01	93565	117	01	08	CONTADOR DE ÁGUA volumétrico SV-RTK, Q3=2,5m3/h, R200, MAP16, DN15mm, ligações roscadas 3/4"-3/4", L=165mm, água fria	ACT	14,00	14,00	
2508	2008/08/27	01	58853	106	02	99	MESA SECRETARIA FH 01	ACT	106,57	106,57	
2508	2009/10/07	01	64027	106	02	99	ARMARIO METALICO 1000X425X1950	ACT	136,39	136,39	
2508	2013/09/03	01	77281	107	01	07	CADEIRA EM ABS E MADEIRA NATURAL - BRANCO	ACT	89,63	89,63	
2508	2014/12/29	01	82016	106	01	99	BANCO FENOLICO DUPL0 COM SAPATEIRA E RÉGUA DE CABIDES	ACT	495,52	495,52	
2508	2016/11/16	01	85668	107	03	99	BASE TRUSS QUADRADO TQ400-D - GUIL ref.:LUZ0529	ACT	133,50	133,50	
2508	2017/10/09	01	90889	107	03	06	PROJETOR a led, mod. SINTRA-5 (colocado no parque da Expolima)	ACT	744,15	744,15	
2508	2018/09/27	01	93566	117	01	08	CONTADOR DE ÁGUA volumétrico SV-RTK, Q3=2,5m3/h, R200, MAP16, DN15mm, ligações roscadas 3/4"-3/4", L=165mm, água fria	ACT	14,00	14,00	
2509	2008/08/27	01	58854	106	02	99	MESA SECRETARIA FH 01	ACT	106,57	106,57	
2509	2009/10/07	01	64028	106	02	99	ARMARIO METALICO 1000X425X1950	ACT	136,39	136,39	
2509	2013/09/03	01	77282	107	01	07	CADEIRA EM ABS E MADEIRA NATURAL - BRANCO	ACT	89,63	89,63	
2509	2014/12/29	01	82017	106	01	03	CACIFO PARA BALNEÁRIO, CONSTITUIDO POR 3 COLUNAS COM 4 PORTAS	ACT	764,52	764,52	
Total Geral ou a Transportar .....									235.824.709,73	24.469.049,14	260.293.758,87

## MAPA DE INVENTÁRIO

Data : 2021/05/03

Ano : 2020

Pagina: 17

11

## FICHA PATRIMONIAL :

Identificação dos bens							Tipo De Sit.	Valor Patrimonial	Alterações Patrimoniais	Valor Atual	
Numero Ordem	Data de Aquisição	Tipo	Nr.Inv.	Cl.	Tipo	Bem					Descrição
2509	2016/11/16	01	85669	107	03	99	BASE TRUSS QUADRADO TQ400-D - GUIL ref.:LUZ0529	ACT	133,50		133,50
2509	2017/10/09	01	90890	107	03	06	PROJETOR a led, mod. SINTRA-5 (colocado no parque da Expolima)	ACT	744,15		744,15
2509	2018/09/27	01	93567	117	01	08	CONTADOR DE ÁGUA volumétrico SV-RTK, Q3=2,5m3/h, R200, MAP16, DN15mm, ligações roscadas 3/4"-3/4", L=165mm, água fria	ACT	14,00		14,00
2510	2008/08/27	01	58855	106	02	99	MESA SECRETARIA FH 01	ACT	106,57		106,57
2510	2009/10/07	01	64029	106	02	99	ARMARIO METALICO 1000X425X1950	ACT	136,39		136,39
2510	2013/09/03	01	77283	107	01	07	CADEIRA EM ABS E MADEIRA NATURAL - BRANCO	ACT	89,63		89,63
2510	2014/12/29	01	82018	106	01	03	CACIFO PARA BALNEÁRIO, CONSTITUIDO POR 3 COLUNAS COM 4 PORTAS	ACT	764,52		764,52
2510	2016/11/16	01	85670	107	03	99	BASE TRUSS QUADRADO TQ400-D - GUIL ref.:LUZ0529	ACT	133,50		133,50
2510	2017/10/09	01	90891	107	03	06	PROJETOR a led, mod. SINTRA-5 (colocado no parque da Expolima)	ACT	744,15		744,15
2510	2018/09/27	01	93568	117	01	08	CONTADOR DE ÁGUA volumétrico SV-RTK, Q3=2,5m3/h, R200, MAP16, DN15mm, ligações roscadas 3/4"-3/4", L=165mm, água fria	ACT	14,00		14,00
2511	2008/08/27	01	58856	106	02	99	MESA SECRETARIA FH 01	ACT	106,57		106,57
2511	2009/10/07	01	64030	106	02	99	ARMARIO METALICO 1000X425X1950	ACT	136,39		136,39
2511	2013/09/03	01	77284	107	01	07	CADEIRA EM ABS E MADEIRA NATURAL - BRANCO	ACT	89,63		89,63
2511	2014/12/29	01	82019	106	01	03	CACIFO PARA BALNEÁRIO, CONSTITUIDO POR 3 COLUNAS COM 4 PORTAS	ACT	764,52		764,52
2511	2016/11/16	01	85671	107	03	99	BASE TRUSS QUADRADO TQ400-D - GUIL ref.:LUZ0529	ACT	133,50		133,50
2511	2017/10/09	01	90892	107	03	06	PROJETOR a led, mod. SINTRA-5 (colocado no parque da Expolima)	ACT	744,15		744,15
2511	2018/09/27	01	93569	117	01	08	CONTADOR DE ÁGUA volumétrico SV-RTK, Q3=2,5m3/h, R200, MAP16, DN15mm, ligações roscadas 3/4"-3/4", L=165mm, água fria	ACT	14,00		14,00
2512	2008/08/27	01	58857	106	02	99	MESA SECRETARIA FH 01	ACT	106,57		106,57
2512	2009/10/07	01	64031	106	02	99	ARMARIO METALICO 1000X425X1950	ACT	136,39		136,39
2512	2013/09/03	01	77285	107	01	07	CADEIRA EM ABS E MADEIRA NATURAL - BRANCO	ACT	89,63		89,63
2512	2014/12/29	01	82020	106	01	03	CACIFO PARA BALNEÁRIO, CONSTITUIDO POR 3 COLUNAS COM 4 PORTAS	ACT	764,52		764,52
2512	2016/11/30	01	85672	101	01	07	IMPRESSORA HP OFFICEJET PRO 7740 WF AIO	ACT	254,61		254,61
2512	2017/10/09	01	90893	107	03	06	PROJETOR a led, mod. SINTRA-5 (colocado no poste de iluminação da Rotunda da Guia)	ACT	744,15	166,05	910,20
2512	2018/09/27	01	93570	117	01	08	CONTADOR DE ÁGUA volumétrico SV-RTK, Q3=2,5m3/h, R200, MAP16, DN15mm, ligações roscadas 3/4"-3/4", L=165mm, água fria	ACT	14,00		14,00
2513	2008/08/27	01	58858	106	02	99	MESA SECRETARIA FH 01	ACT	106,57		106,57
2513	2009/10/07	01	64032	106	02	99	ARMARIO METALICO 1000X425X1950	ACT	136,39		136,39
2513	2013/09/03	01	77286	107	01	07	CADEIRA EM ABS E MADEIRA NATURAL - BRANCO	ACT	89,63		89,63
2513	2016/04/18	01	85673	117	01	08	CONTADOR DE ÁGUA volumétrico SV-RTK, Q3=2,5m3/h, R200, MAP16, DN15mm, ligações roscadas 3/4"-3/4", L=165mm, água fria	ACT	14,90		14,90
2513	2017/10/09	01	90894	107	03	06	PROJETOR a led, mod. SINTRA-5 (colocado no poste de iluminação da Rotunda da Guia)	ACT	744,15	166,05	910,20
Total Geral ou a Transportar .....									235.832.780,41	24.469.381,24	260.302.161,65

## FICHA PATRIMONIAL :

Identificação dos bens							Tipo De Sit.	Valor Patrimonial	Alterações Patrimoniais	Valor Atual	
Numero Ordem	Data de Aquisição	Tipo	Nr.Inv.	Cl.	Tipo	Bem					Descrição
2513	2018/09/27	01	93571	117	01	08	CONTADOR DE ÁGUA volumétrico SV-RTK, Q3=2,5m3/h, R200, MAP16, DN15mm, ligações roscadas 3/4"-3/4", L=165mm, água fria	ACT	14,00		14,00
2514	2008/08/27	01	58859	106	02	99	MESA SECRETARIA FH 01	ACT	106,57		106,57
2514	2009/10/07	01	64033	106	02	99	ARMARIO METALICO 1000X425X1950	ACT	136,39		136,39
2514	2013/09/03	01	77287	107	01	07	CADEIRA EM ABS E MADEIRA NATURAL - BRANCO	ACT	89,63		89,63
2514	2014/12/29	01	82022	106	01	03	ARMÁRIO PARA GUARDAR CHAVES COR CINZA CLARO COM FECHO TIPO TRANQUETA	ACT	211,16		211,16
2514	2016/04/18	01	85674	117	01	08	CONTADOR DE ÁGUA volumétrico SV-RTK, Q3=2,5m3/h, R200, MAP16, DN15mm, ligações roscadas 3/4"-3/4", L=165mm, água fria	ACT	14,90		14,90
2514	2017/10/09	01	90895	107	03	06	PROJETOR a led, mod. SINTRA-5 (colocado no poste de iluminação da Rotunda da Guia)	ACT	744,15	166,05	910,20
2514	2018/09/27	01	93572	117	01	08	CONTADOR DE ÁGUA volumétrico SV-RTK, Q3=2,5m3/h, R200, MAP16, DN15mm, ligações roscadas 3/4"-3/4", L=165mm, água fria	ACT	14,00		14,00
2515	2008/08/27	01	58860	106	02	99	MESA SECRETARIA FH 01	ACT	106,57		106,57
2515	2009/10/07	01	64034	106	02	99	ARMARIO METALICO 1000X425X1950	ACT	136,39		136,39
2515	2013/09/03	01	77288	107	01	07	CADEIRA EM ABS E MADEIRA NATURAL - BRANCO	ACT	89,63		89,63
2515	2014/12/15	011	82023	101	01	02	COMPUTADOR TOMI controlo Box (aplicado na Torre Interativa junto à Loja do Turismo)	ACT	6.020,94		6.020,94
2515	2016/04/18	01	85675	117	01	08	CONTADOR DE ÁGUA volumétrico SV-RTK, Q3=2,5m3/h, R200, MAP16, DN15mm, ligações roscadas 3/4"-3/4", L=165mm, água fria	ACT	14,90		14,90
2515	2017/10/09	01	90896	107	03	06	PROJETOR a led, mod. SINTRA-5 (colocado no poste de iluminação da Rotunda da Guia)	ACT	744,15	166,05	910,20
2515	2018/09/27	01	93573	117	01	08	CONTADOR DE ÁGUA volumétrico SV-RTK, Q3=2,5m3/h, R200, MAP16, DN15mm, ligações roscadas 3/4"-3/4", L=165mm, água fria	ACT	14,00		14,00
2516	2008/08/27	01	58861	106	02	20	CADEIRA AA 05	ACT	17,96		17,96
2516	2009/10/07	01	64035	106	02	99	ARMARIO METALICO 1000X425X1950	ACT	136,39		136,39
2516	2013/09/03	01	77289	107	01	07	CADEIRA EM ABS E MADEIRA NATURAL - BRANCO	ACT	89,63		89,63
2516	2016/04/18	01	85676	117	01	08	CONTADOR DE ÁGUA volumétrico SV-RTK, Q3=2,5m3/h, R200, MAP16, DN15mm, ligações roscadas 3/4"-3/4", L=165mm, água fria	ACT	14,90		14,90
2516	2017/09/28	01	90897	117	01	08	CONTADOR DE ÁGUA Woltmann DN65 flang.	ACT	215,00		215,00
2516	2018/09/27	01	93574	117	01	08	CONTADOR DE ÁGUA volumétrico SV-RTK, Q3=2,5m3/h, R200, MAP16, DN15mm, ligações roscadas 3/4"-3/4", L=165mm, água fria	ACT	14,00		14,00
2517	2008/08/27	01	58862	106	02	20	CADEIRA AA 05	ACT	17,96		17,96
2517	2009/10/07	01	64036	106	02	99	ARMARIO METALICO 1000X425X1950	ACT	136,39		136,39
2517	2014/11/12	011	82025	110	04	01	ANDARIM TORRE MÓVEL MINIMAX 3700 UPGRADE	ACT	3.420,76		3.420,76
2517	2016/04/18	01	85677	117	01	08	CONTADOR DE ÁGUA volumétrico SV-RTK, Q3=2,5m3/h, R200, MAP16, DN15mm, ligações roscadas 3/4"-3/4", L=165mm, água fria	ACT	14,90		14,90
2517	2017/09/28	01	90898	117	01	08	CONTADOR DE ÁGUA Woltmann DN80 flang.	ACT	168,45		168,45
2517	2018/09/27	01	93575	117	01	08	CONTADOR DE ÁGUA volumétrico SV-RTK, Q3=2,5m3/h, R200, MAP16, DN15mm, ligações roscadas 3/4"-3/4", L=165mm, água fria	ACT	14,00		14,00
Total Geral ou a Transportar .....									235.845.498,13	24.469.713,34	260.315.211,47

## MAPA DE INVENTÁRIO

Data : 2021/05/03

Ano : 2020

Pagina: 17

13

## FICHA PATRIMONIAL :

Identificação dos bens							Tipo De Sit.	Valor Patrimonial	Alterações Patrimoniais	Valor Atual	
Numero Ordem	Data de Aquisição	Tipo	Nr.Inv.	Cl.	Tipo	Bem					Descrição
2518	2008/08/27	01	58863	106	02	20	CADEIRA AA 05	ACT	17,96	17,96	
2518	2009/10/07	01	64037	106	02	99	ARMARIO METALICO 1000X425X1950	ACT	136,39	136,39	
2518	2013/09/03	01	77291	107	01	07	CADEIRA EM PROPILENO BRANCO	ACT	114,32	114,32	
2518	2014/11/10	011	82026	101	01	13	MONITOR 22" ASUS VE228DE LED	ACT	108,55	108,55	
2518	2016/04/18	01	85678	117	01	08	CONTADOR DE ÁGUA volumétrico SV-RTK, Q3=2,5m3/h, R200, MAP16, DN15mm, ligações roscadas 3/4"-3/4", L=165mm, água fria	ACT	14,90	14,90	
2518	2017/09/28	01	90899	117	01	08	CONTADOR DE ÁGUA Woltmann DN65 flang.	ACT	215,00	215,00	
2518	2018/09/27	01	93576	117	01	08	CONTADOR DE ÁGUA volumétrico SV-RTK, Q3=2,5m3/h, R200, MAP16, DN15mm, ligações roscadas 3/4"-3/4", L=165mm, água fria	ACT	14,00	14,00	
2519	2008/08/27	01	58864	106	02	20	CADEIRA AA 05	ACT	17,96	17,96	
2519	2009/10/07	01	64038	106	02	99	ARMARIO METALICO 1000X425X1950	ACT	136,39	136,39	
2519	2014/11/10	011	82027	101	01	13	MONITOR 22" ASUS VE228DE LED	ACT	108,55	108,55	
2519	2016/04/18	01	85679	117	01	08	CONTADOR DE ÁGUA volumétrico SV-RTK, Q3=2,5m3/h, R200, MAP16, DN15mm, ligações roscadas 3/4"-3/4", L=165mm, água fria	ACT	14,90	14,90	
2519	2017/09/28	01	90900	117	01	08	CONTADOR DE ÁGUA Woltmann DN80 flang.	ACT	168,45	168,45	
2519	2018/09/27	01	93577	117	01	08	CONTADOR DE ÁGUA volumétrico SV-RTK, Q3=2,5m3/h, R200, MAP16, DN15mm, ligações roscadas 3/4"-3/4", L=165mm, água fria	ACT	14,00	14,00	
2520	2008/08/27	01	58865	106	02	20	CADEIRA AA 05	ACT	17,96	17,96	
2520	2009/10/07	01	64039	106	02	99	ARMARIO METALICO 1000X425X1950	ACT	136,39	136,39	
2520	2012/09/20	01	74199	106	02	99	MESA RETANGULAR P/ CRIANÇAS COM 540 DE ALTURA	ACT	29,85	29,85	
2520	2013/09/03	01	77293	107	01	99	CADEIRA ORELHAS VINTAGE	ACT	435,74	435,74	
2520	2014/11/10	011	82028	101	01	13	MONITOR 22" ASUS VE228DE LED	ACT	108,55	108,55	
2520	2016/04/18	01	85680	117	01	08	CONTADOR DE ÁGUA volumétrico SV-RTK, Q3=2,5m3/h, R200, MAP16, DN15mm, ligações roscadas 3/4"-3/4", L=165mm, água fria	ACT	14,90	14,90	
2520	2017/09/28	01	90901	117	01	08	CONTADOR DE ÁGUA Woltmann DN80 flang.	ACT	168,45	168,45	
2520	2018/09/27	01	93578	117	01	08	CONTADOR DE ÁGUA volumétrico SV-RTK, Q3=2,5m3/h, R200, MAP16, DN15mm, ligações roscadas 3/4"-3/4", L=165mm, água fria	ACT	14,00	14,00	
2521	2008/08/27	01	58866	106	02	20	CADEIRA AA 05	ACT	17,96	17,96	
2521	2009/10/07	01	64040	106	02	99	ARMARIO METALICO 1000X425X1950	ACT	136,39	136,39	
2521	2012/09/20	01	74200	106	02	99	MESA RETANGULAR P/ CRIANÇAS COM 540 DE ALTURA	ACT	29,85	29,85	
2521	2013/09/03	01	77294	107	01	99	CADEIRA ORELHAS VINTAGE	ACT	435,74	435,74	
2521	2014/11/10	011	82029	101	01	13	MONITOR 22" ASUS VE228DE LED	ACT	108,55	108,55	
2521	2016/04/18	01	85681	117	01	08	CONTADOR DE ÁGUA volumétrico SV-RTK, Q3=2,5m3/h, R200, MAP16, DN15mm, ligações roscadas 3/4"-3/4", L=165mm, água fria	ACT	14,90	14,90	
2521	2017/09/28	01	90902	117	01	08	CONTADOR DE ÁGUA Woltmann DN100 flang.	ACT	268,02	268,02	
2521	2018/09/27	01	93579	117	01	08	CONTADOR DE ÁGUA volumétrico SV-RTK, Q3=2,5m3/h, R200, MAP16, DN15mm, ligações roscadas 3/4"-3/4", L=165mm, água fria	ACT	14,00	14,00	
2522	2008/08/27	01	58867	106	02	20	CADEIRA AA 05	ACT	17,96	17,96	
2522	2009/10/07	01	64041	106	02	99	ARMARIO METALICO 1000X425X1950	ACT	136,39	136,39	
2522	2012/09/20	01	74201	106	02	99	MESA RETANGULAR P/ CRIANÇAS COM 540 DE ALTURA	ACT	29,85	29,85	
2522	2013/09/03	01	77295	107	01	99	CADEIRA ORELHAS VINTAGE	ACT	435,74	435,74	
Total Geral ou a Transportar .....									235.849.150,69	24.469.713,34	260.318.864,03

## MAPA DE INVENTÁRIO

## FICHA PATRIMONIAL :

Identificação dos bens							Tipo De Sit.	Valor Patrimonial	Alterações Patrimoniais	Valor Atual	
Numero Ordem	Data de Aquisição	Tipo	Nr.Inv.	Cl.	Tipo	Bem					Descrição
2522	2014/11/10	011	82030	101	01	13	MONITOR 22" ASUS VE228DE LED	ACT	108,55		108,55
2522	2016/04/18	01	85682	117	01	08	CONTADOR DE ÁGUA volumétrico SV-RTK, Q3=2,5m3/h, R200, MAP16, DN15mm, ligações roscadas 3/4"-3/4", L=165mm, água fria	ACT	14,90		14,90
2522	2017/09/28	01	90903	117	01	08	CONTADOR DE ÁGUA Woltmann DN100 flang.	ACT	268,02		268,02
2522	2018/09/27	01	93580	117	01	08	CONTADOR DE ÁGUA volumétrico SV-RTK, Q3=2,5m3/h, R200, MAP16, DN15mm, ligações roscadas 3/4"-3/4", L=165mm, água fria	ACT	14,00		14,00
2523	2008/08/27	01	58868	106	02	20	CADEIRA AA 05	ACT	17,96		17,96
2523	2009/10/07	01	64042	106	02	99	ARMARIO METALICO 1000X425X1950	ACT	136,39		136,39
2523	2012/09/20	01	74202	106	02	99	MESA RETANGULAR P/ CRIANÇAS COM 540 DE ALTURA	ACT	29,85		29,85
2523	2014/11/10	011	82031	101	01	13	MONITOR 22" ASUS VE228DE LED	ACT	108,55		108,55
2523	2016/04/18	01	85683	117	01	08	CONTADOR DE ÁGUA volumétrico SV-RTK, Q3=2,5m3/h, R200, MAP16, DN15mm, ligações roscadas 3/4"-3/4", L=165mm, água fria	ACT	14,90		14,90
2523	2017/11/15	01	90904	101	02	02	MICROSOFT WINDOWS 10 64 Bit PT-PT	ACT	110,00		110,00
2523	2018/09/27	01	93581	117	01	08	CONTADOR DE ÁGUA volumétrico SV-RTK, Q3=2,5m3/h, R200, MAP16, DN15mm, ligações roscadas 3/4"-3/4", L=165mm, água fria	ACT	14,00		14,00
2524	2008/08/27	01	58869	106	02	20	CADEIRA AA 05	ACT	17,96		17,96
2524	2009/10/07	01	64043	106	02	99	ARMARIO METALICO 1000X425X1950	ACT	136,39		136,39
2524	2012/09/20	01	74203	106	02	99	MESA RETANGULAR P/ CRIANÇAS COM 540 DE ALTURA	ACT	29,85		29,85
2524	2013/09/03	01	77297	107	01	07	CADEIRA BR LACADO PRETO/ESTOFO PRETO	ACT	282,77		282,77
2524	2016/04/18	01	85684	117	01	08	CONTADOR DE ÁGUA volumétrico SV-RTK, Q3=2,5m3/h, R200, MAP16, DN15mm, ligações roscadas 3/4"-3/4", L=165mm, água fria	ACT	14,90		14,90
2524	2017/11/15	01	90905	101	02	03	OFFICE Pro Plus 2016 SINGL OLP NL acdmc	ACT	89,90		89,90
2524	2018/09/27	01	93582	117	01	08	CONTADOR DE ÁGUA volumétrico SV-RTK, Q3=2,5m3/h, R200, MAP16, DN15mm, ligações roscadas 3/4"-3/4", L=165mm, água fria	ACT	14,00		14,00
2525	2008/08/27	01	58870	106	02	20	CADEIRA AA 05	ACT	17,96		17,96
2525	2009/10/07	01	64044	106	02	99	ARMARIO METALICO 1000X425X1950	ACT	136,39		136,39
2525	2012/09/20	01	74204	106	02	99	MESA RETANGULAR P/ CRIANÇAS COM 540 DE ALTURA	ACT	29,85		29,85
2525	2013/09/03	01	77298	107	01	07	CADEIRA BR LACADO PRETO/ESTOFO PRETO	ACT	282,77		282,77
2525	2014/11/27	011	82033	101	01	07	IMPRESSORA INSTANT ISSUING - máquina de personalização local monocromática - HID FARGO com software e duas fitas pretas de impressão (projeto famílias numerosas e seniores)	ACT	1.196,91		1.196,91
2525	2016/04/18	01	85685	117	01	08	CONTADOR DE ÁGUA volumétrico SV-RTK, Q3=2,5m3/h, R200, MAP16, DN15mm, ligações roscadas 3/4"-3/4", L=165mm, água fria	ACT	14,90		14,90
2525	2017/11/15	01	90906	101	02	03	OFFICE 2016 Pro SINGL OLP B Acdmc	ACT	94,93		94,93
2525	2018/09/27	01	93583	117	01	08	CONTADOR DE ÁGUA volumétrico SV-RTK, Q3=2,5m3/h, R200, MAP16, DN15mm, ligações roscadas 3/4"-3/4", L=165mm, água fria	ACT	14,00		14,00
2526	2008/08/27	01	58871	106	02	20	CADEIRA AA 05	ACT	17,96		17,96
2526	2009/10/07	01	64045	106	02	99	ARMARIO METALICO 1000X425X1950	ACT	136,39		136,39
2526	2012/09/20	01	74205	106	02	99	MESA RETANGULAR P/ CRIANÇAS COM 540 DE ALTURA	ACT	29,85		29,85
2526	2013/09/03	01	77299	107	01	07	CADEIRA BR LACADO PRETO/ESTOFO PRETO	ACT	282,77		282,77
Total Geral ou a Transportar .....									235.852.828,26	24.469.713,34	260.322.541,60



## MAPA DE INVENTÁRIO

Data : 2021/05/03

Ano : 2020

Pagina: 17

15

## FICHA PATRIMONIAL :

Identificação dos bens							Tipo De Sit.	Valor Patrimonial	Alterações Patrimoniais	Valor Atual	
Numero Ordem	Data de Aquisição	Tipo	Nr.Inv.	Cl.	Tipo	Bem					Descrição
2526	2014/09/18	011	82034	110	21	18	PRENSA HIDROLICA 20 toneladas 80x90	ACT	538,03	538,03	
2526	2016/04/18	01	85686	117	01	08	CONTADOR DE ÁGUA volumétrico SV-RTK, Q3=2,5m3/h, R200, MAP16, DN15mm, ligações roscadas 3/4"-3/4", L=165mm, água fria	ACT	14,90	14,90	
2526	2017/11/15	01	90907	101	02	02	WINDOWS Pro 10 64Bit Portuguese Ipk DSP OEI DVD ref:03307134207762	ACT	151,06	151,06	
2526	2018/09/27	01	93584	117	01	08	CONTADOR DE ÁGUA volumétrico SV-RTK, Q3=2,5m3/h, R200, MAP16, DN15mm, ligações roscadas 3/4"-3/4", L=165mm, água fria	ACT	14,00	14,00	
2527	2008/08/27	01	58872	106	02	20	CADEIRA AA 05	ACT	17,96	17,96	
2527	2009/10/07	01	64046	106	02	99	ARMARIO METALICO 1000X425X1950	ACT	136,39	136,39	
2527	2012/09/20	01	74206	106	02	99	MESA RETANGULAR P/ CRIANÇAS COM 540 DE ALTURA	ACT	29,85	29,85	
2527	2013/09/03	01	77300	107	01	07	CADEIRA BR LACADO PRETO/ESTOFO PRETO	ACT	282,77	282,77	
2527	2014/09/18	011	82035	110	21	18	PRENSA HIDROLICA 20 toneladas 80x90	ACT	538,03	538,03	
2527	2016/04/18	01	85687	117	01	08	CONTADOR DE ÁGUA volumétrico SV-RTK, Q3=2,5m3/h, R200, MAP16, DN15mm, ligações roscadas 3/4"-3/4", L=165mm, água fria	ACT	14,90	14,90	
2527	2017/11/15	01	90908	101	02	03	OFFICE Home & Business 2016 Win Português EuroZone Mediales ref: 99994864140307	ACT	257,84	257,84	
2527	2018/09/27	01	93585	117	01	08	CONTADOR DE ÁGUA volumétrico SV-RTK, Q3=2,5m3/h, R200, MAP16, DN15mm, ligações roscadas 3/4"-3/4", L=165mm, água fria	ACT	14,00	14,00	
2528	2008/08/27	01	58873	106	02	20	CADEIRA AA 05	ACT	17,96	17,96	
2528	2009/10/07	01	64047	106	02	99	ARMARIO METALICO 1000X425X1950	ACT	136,39	136,39	
2528	2012/09/20	01	74207	106	02	99	MESA RETANGULAR P/ CRIANÇAS COM 540 DE ALTURA	ACT	29,85	29,85	
2528	2013/09/03	01	77301	107	01	07	CADEIRA BR LACADO PRETO/ESTOFO PRETO	ACT	282,77	282,77	
2528	2014/10/16	011	82036	106	03	99	MICROFONE SET Stereo cardioide cor preto KM 184 SET ST BK	ACT	1.142,06	1.142,06	
2528	2016/04/18	01	85688	117	01	08	CONTADOR DE ÁGUA volumétrico SV-RTK, Q3=2,5m3/h, R200, MAP16, DN15mm, ligações roscadas 3/4"-3/4", L=165mm, água fria	ACT	14,90	14,90	
2528	2017/12/04	01	90909	101	02	02	MS WINDOWS 7 PRO 64Bit PORT OEM	ACT	157,44	157,44	
2528	2018/09/27	01	93586	117	01	08	CONTADOR DE ÁGUA volumétrico SV-RTK, Q3=2,5m3/h, R200, MAP16, DN15mm, ligações roscadas 3/4"-3/4", L=165mm, água fria	ACT	14,00	14,00	
2529	2008/08/27	01	58874	106	02	20	CADEIRA AA 05	ACT	17,96	17,96	
2529	2009/10/07	01	64048	106	02	99	ARMARIO METALICO 1000X425X1950	ACT	136,39	136,39	
2529	2012/09/20	01	74208	106	02	99	MESA RETANGULAR P/ CRIANÇAS COM 540 DE ALTURA	ACT	29,85	29,85	
2529	2013/09/03	01	77302	107	01	07	CADEIRA BR LACADO PRETO/ESTOFO PRETO	ACT	282,77	282,77	
2529	2014/09/08	011	82037	107	02	01	ALCATIFA Expo Stand 650-22 vermelho	ACT	1.374,75	1.374,75	
2529	2016/04/18	01	85689	117	01	08	CONTADOR DE ÁGUA volumétrico SV-RTK, Q3=2,5m3/h, R200, MAP16, DN15mm, ligações roscadas 3/4"-3/4", L=165mm, água fria	ACT	14,90	14,90	
2529	2017/11/02	01	90910	107	01	99	SUPORTE EXPOSITIVO para camisolas acabamentos em pintura preto forja com 170cmX45cm	ACT	150,00	150,00	
2529	2018/09/27	01	93587	117	01	08	CONTADOR DE ÁGUA volumétrico SV-RTK, Q3=2,5m3/h, R200, MAP16, DN15mm, ligações roscadas 3/4"-3/4", L=165mm, água fria	ACT	14,00	14,00	
2530	2008/08/27	01	58875	106	02	20	CADEIRA AA 05	ACT	17,96	17,96	
Total Geral ou a Transportar .....									235.858.671,94	24.469.713,34	260.328.385,28

## MAPA DE INVENTÁRIO

Data : 2021/05/03

Ano : 2020

Pagina: 17

16

## FICHA PATRIMONIAL :

Identificação dos bens							Tipo De Sit.	Valor Patrimonial	Alterações Patrimoniais	Valor Atual	
Numero Ordem	Data de Aquisição	Tipo	Nr.Inv.	Cl.	Tipo	Bem					Descrição
2530	2009/10/07	01	64049	106	02	99	ARMARIO METALICO 1000X425X1950	ACT	136,39	136,39	
2530	2012/09/20	01	74209	106	02	99	MESA RETANGULAR P/ CRIANÇAS COM 540 DE ALTURA	ACT	29,85	29,85	
2530	2013/09/03	01	77303	107	01	07	CADEIRA BR LACADO PRETO/ESTOFO PRETO	ACT	282,77	282,77	
2530	2014/07/24	011	82038	101	02	02	WINDOWS PRO 8.1 64BIT	ACT	134,74	134,74	
2530	2016/04/18	01	85690	117	01	08	CONTADOR DE ÁGUA volumétrico SV-RTK, Q3=2,5m3/h, R200, MAP16, DN15mm, ligações roscadas 3/4"-3/4", L=165mm, água fria	ACT	14,90	14,90	
2530	2017/11/02	01	90911	118	05	04	PLACA EM METAL para indicação de "MUSEU" com acabamento em pintura preto forja, letras com +-12cm cor branca ou dourada com 150cmX80cm	ACT	450,00	450,00	
2530	2018/09/27	01	93588	117	01	08	CONTADOR DE ÁGUA volumétrico SV-RTK, Q3=2,5m3/h, R200, MAP16, DN15mm, ligações roscadas 3/4"-3/4", L=165mm, água fria	ACT	14,00	14,00	
2531	2008/08/27	01	58876	106	02	20	CADEIRA AA 05	ACT	17,96	17,96	
2531	2009/10/07	01	64050	106	02	99	ARMARIO METALICO 1000X425X1950	ACT	136,39	136,39	
2531	2012/09/20	01	74210	106	02	99	MESA RETANGULAR P/ CRIANÇAS COM 540 DE ALTURA	ACT	29,85	29,85	
2531	2013/09/03	01	77304	107	01	03	BANCO MADEIRA 40X40X45	ACT	37,71	37,71	
2531	2014/07/24	011	82039	101	02	03	MS OFFICE 2013 HOME & BUSINESS PKC PT	ACT	234,28	234,28	
2531	2016/04/18	01	85691	117	01	08	CONTADOR DE ÁGUA volumétrico SV-RTK, Q3=2,5m3/h, R200, MAP16, DN15mm, ligações roscadas 3/4"-3/4", L=165mm, água fria	ACT	14,90	14,90	
2531	2018/09/27	01	93589	117	01	08	CONTADOR DE ÁGUA volumétrico SV-RTK, Q3=2,5m3/h, R200, MAP16, DN15mm, ligações roscadas 3/4"-3/4", L=165mm, água fria	ACT	14,00	14,00	
2532	2008/08/27	01	58877	106	02	20	CADEIRA AA 05	ACT	17,96	17,96	
2532	2009/10/07	01	64051	106	02	99	MESA REDONDA 1200X740	ACT	71,16	71,16	
2532	2012/09/20	01	74211	106	02	99	MESA RETANGULAR P/ CRIANÇAS COM 540 DE ALTURA	ACT	29,85	29,85	
2532	2014/08/12	011	82040	107	02	16	ESTORE DE ROLO CAIRO 130X2	ACT	108,56	108,56	
2532	2016/04/18	01	85692	117	01	08	CONTADOR DE ÁGUA volumétrico SV-RTK, Q3=2,5m3/h, R200, MAP16, DN15mm, ligações roscadas 3/4"-3/4", L=165mm, água fria	ACT	14,90	14,90	
2532	2017/12/04	01	90913	101	01	27	DISCO SAMSUNG 2.5 SSD 250GB Sata3 850 EVO Basic	ACT	120,00	120,00	
2532	2018/09/27	01	93590	117	01	08	CONTADOR DE ÁGUA volumétrico SV-RTK, Q3=2,5m3/h, R200, MAP16, DN15mm, ligações roscadas 3/4"-3/4", L=165mm, água fria	ACT	14,00	14,00	
2533	2008/08/27	01	58878	106	02	20	CADEIRA AA 05	ACT	17,96	17,96	
2533	2009/10/07	01	64052	106	02	99	MESA REDONDA 1200X740	ACT	71,16	71,16	
2533	2012/09/20	01	74212	106	02	99	MESA RETANGULAR P/ CRIANÇAS COM 540 DE ALTURA	ACT	29,85	29,85	
2533	2014/12/15	011	82041	101	01	07	IMPRESSORA SAMSUG PROXPRESS SL-C2670FW	ACT	540,19	540,19	
2533	2016/04/18	01	85693	117	01	08	CONTADOR DE ÁGUA volumétrico SV-RTK, Q3=2,5m3/h, R200, MAP16, DN15mm, ligações roscadas 3/4"-3/4", L=165mm, água fria	ACT	14,90	14,90	
2533	2017/11/15	01	90914	101	01	02	COMPUTADOR PC Intel Core I3 7100(DI) ref:NOV20170814	ACT	664,57	664,57	
2533	2018/09/27	01	93591	117	01	08	CONTADOR DE ÁGUA volumétrico SV-RTK, Q3=2,5m3/h, R200, MAP16, DN15mm, ligações roscadas 3/4"-3/4", L=165mm, água fria	ACT	14,00	14,00	
2534	2008/08/27	01	58879	106	02	20	CADEIRA AA 05	ACT	17,96	17,96	
2534	2009/10/07	01	64053	106	02	99	MESA REDONDA 1200X740	ACT	71,16	71,16	
2534	2012/09/20	01	74213	106	02	99	MESA RETANGULAR P/ CRIANÇAS COM 540 DE ALTURA	ACT	29,85	29,85	
Total Geral ou a Transportar .....									235.862.067,71	24.469.713,34	260.331.781,05

## MAPA DE INVENTÁRIO

Data : 2021/05/03

Ano : 2020

Pagina: 17

17

## FICHA PATRIMONIAL :

Identificação dos bens							Tipo De Sit.	Valor Patrimonial	Alterações Patrimoniais	Valor Atual	
Numero Ordem	Data de Aquisição	Tipo	Nr.Inv.	Cl.	Tipo	Bem					Descrição
2534	2014/09/26	09	82042	71	02	09	FAM - Fundo de Apoio Municipal (Lei nº53/2014 de 25 de Agosto de 2014)	ACT	1.220.549,89	-435.911,89	784.638,00
2534	2016/04/18	01	85694	117	01	08	CONTADOR DE ÁGUA volumétrico SV-RTK, Q3=2,5m3/h, R200, MAP16, DN15mm, ligações roscadas 3/4"-3/4", L=165mm, água fria	ACT	14,90		14,90
2534	2017/11/15	01	90915	101	01	13	MONITOR DELL - 23.8" P2417H FullHD IPS HDMI/MHL ref:JXW4BJ2	ACT	224,33		224,33
2534	2018/09/27	01	93592	117	01	08	CONTADOR DE ÁGUA volumétrico SV-RTK, Q3=2,5m3/h, R200, MAP16, DN15mm, ligações roscadas 3/4"-3/4", L=165mm, água fria	ACT	14,00		14,00
2535	2008/08/27	01	58880	106	02	20	CADEIRA AA 05	ACT	17,96		17,96
2535	2009/10/07	01	64054	106	02	99	MESA REDONDA 1200X740	ACT	71,16		71,16
2535	2012/09/20	01	74214	106	02	99	MESA RETANGULAR P/ CRIANÇAS COM 540 DE ALTURA	ACT	29,85		29,85
2535	2016/04/18	01	85695	117	01	08	CONTADOR DE ÁGUA volumétrico SV-RTK, Q3=2,5m3/h, R200, MAP16, DN15mm, ligações roscadas 3/4"-3/4", L=165mm, água fria	ACT	14,90		14,90
2535	2017/11/15	01	90916	101	01	02	COMPUTADOR DESKTOP I3-7300/8GB Hyperx/Asus B250/250 SSD Samsung/ 1TB WD/Hummer Zs, DVDRWASUS 24X Sata Black , disco Western Digital Blue 3.5" 1TB-WD10EZEK	ACT	635,90		635,90
2535	2018/09/27	01	93593	117	01	08	CONTADOR DE ÁGUA volumétrico SV-RTK, Q3=2,5m3/h, R200, MAP16, DN15mm, ligações roscadas 3/4"-3/4", L=165mm, água fria	ACT	14,00		14,00
2536	2008/08/27	01	58881	106	02	20	CADEIRA AA 05	ACT	17,96		17,96
2536	2009/10/07	01	64055	106	02	99	MESA REDONDA 1200X740	ACT	71,16		71,16
2536	2012/09/20	01	74215	106	02	99	MESA RETANGULAR P/ CRIANÇAS COM 540 DE ALTURA	ACT	29,85		29,85
2536	2016/04/18	01	85696	117	01	08	CONTADOR DE ÁGUA volumétrico SV-RTK, Q3=2,5m3/h, R200, MAP16, DN15mm, ligações roscadas 3/4"-3/4", L=165mm, água fria	ACT	14,90		14,90
2536	2017/11/15	01	90917	101	01	13	MONITOR Dell P2417H SN: CN-0CW6Y7-QDC00-75T-3LAB	ACT	215,95		215,95
2536	2018/09/27	01	93594	117	01	08	CONTADOR DE ÁGUA volumétrico SV-RTK, Q3=2,5m3/h, R200, MAP16, DN15mm, ligações roscadas 3/4"-3/4", L=165mm, água fria	ACT	14,00		14,00
2537	2008/08/27	01	58882	106	02	20	CADEIRA AA 05	ACT	17,96		17,96
2537	2009/10/07	01	64056	106	02	99	MESA REDONDA 1200X740	ACT	71,16		71,16
2537	2012/09/20	01	74216	106	02	99	MESA RETANGULAR P/ CRIANÇAS COM 540 DE ALTURA	ACT	29,85		29,85
2537	2016/04/18	01	85697	117	01	08	CONTADOR DE ÁGUA volumétrico SV-RTK, Q3=2,5m3/h, R200, MAP16, DN15mm, ligações roscadas 3/4"-3/4", L=165mm, água fria	ACT	14,90		14,90
2537	2017/11/15	01	90918	101	01	02	COMPUTADOR Portatil Lenovo Essential V510-15IKB 15.6 ref: SLR085B8C	ACT	827,79		827,79
2537	2018/09/27	01	93595	117	01	08	CONTADOR DE ÁGUA volumétrico SV-RTK, Q3=2,5m3/h, R200, MAP16, DN15mm, ligações roscadas 3/4"-3/4", L=165mm, água fria	ACT	14,00		14,00
2538	2008/08/27	01	58883	106	02	20	CADEIRA AA 05	ACT	17,96		17,96
2538	2012/09/20	01	74217	106	02	99	MESA RETANGULAR P/ CRIANÇAS COM 540 DE ALTURA	ACT	29,85		29,85
2538	2016/04/18	01	85698	117	01	08	CONTADOR DE ÁGUA volumétrico SV-RTK, Q3=2,5m3/h, R200, MAP16, DN15mm, ligações roscadas 3/4"-3/4", L=165mm, água fria	ACT	14,90		14,90
Total Geral ou a Transportar .....									237.085.056,79	24.033.801,45	261.118.858,24

## MAPA DE INVENTÁRIO

Data : 2021/05/03

Ano : 2020

Pagina: 17

18

## FICHA PATRIMONIAL :

Identificação dos bens							Tipo De Sit.	Valor Patrimonial	Alterações Patrimoniais	Valor Atual	
Numero Ordem	Data de Aquisição	Tipo	Nr.Inv.	Cl.	Tipo	Bem					Descrição
2538	2017/11/15	01	90919	101	01	13	MONITOR DELL - 23.82 P2417H FullHD IPS HDMI/MHL ref: DTW4BJ2	ACT	224,33	224,33	
2538	2018/09/27	01	93596	117	01	08	CONTADOR DE ÁGUA volumétrico SV-RTK, Q3=2,5m3/h, R200, MAP16, DN15mm, ligações roscadas 3/4"-3/4", L=165mm, água fria	ACT	14,00	14,00	
2539	2008/08/27	01	58884	106	02	20	CADEIRA AA 05	ACT	17,96	17,96	
2539	2009/10/07	01	64058	106	02	99	MESA RECTANGULAR 1200X600X740	ACT	34,39	34,39	
2539	2012/09/20	01	74218	106	02	99	MESA RETANGULAR P/ CRIANÇAS COM 540 DE ALTURA	ACT	29,85	29,85	
2539	2016/04/18	01	85699	117	01	08	CONTADOR DE ÁGUA volumétrico SV-RTK, Q3=2,5m3/h, R200, MAP16, DN15mm, ligações roscadas 3/4"-3/4", L=165mm, água fria	ACT	14,90	14,90	
2539	2017/11/15	01	90920	101	01	99	DOCKING TOSHIBA USB 3.0 DYNADOCK U3.0 HDMI/DVI/4XUSB ref: XG014394	ACT	190,65	190,65	
2539	2018/09/27	01	93597	117	01	08	CONTADOR DE ÁGUA volumétrico SV-RTK, Q3=2,5m3/h, R200, MAP16, DN15mm, ligações roscadas 3/4"-3/4", L=165mm, água fria	ACT	14,00	14,00	
2540	2008/08/27	01	58885	106	02	20	CADEIRA AA 05	ACT	17,96	17,96	
2540	2009/10/07	01	64059	106	02	99	MESA RECTANGULAR 1200X600X740	ACT	34,39	34,39	
2540	2012/09/20	01	74219	106	02	99	MESA RETANGULAR P/ CRIANÇAS COM 540 DE ALTURA	ACT	29,85	29,85	
2540	2013/09/03	01	77313	107	01	03	BANCO MADEIRA 40X40X45	ACT	37,71	37,71	
2540	2016/04/18	01	85700	117	01	08	CONTADOR DE ÁGUA volumétrico SV-RTK, Q3=2,5m3/h, R200, MAP16, DN15mm, ligações roscadas 3/4"-3/4", L=165mm, água fria	ACT	14,90	14,90	
2540	2018/09/27	01	93598	117	01	08	CONTADOR DE ÁGUA volumétrico SV-RTK, Q3=2,5m3/h, R200, MAP16, DN15mm, ligações roscadas 3/4"-3/4", L=165mm, água fria	ACT	14,00	14,00	
2541	2008/08/27	01	58886	106	02	20	CADEIRA AA 05	ACT	17,96	17,96	
2541	2009/10/07	01	64060	106	02	99	MESA RECTANGULAR 1200X600X740	ACT	34,39	34,39	
2541	2012/09/20	01	74220	106	02	99	MESA RETANGULAR P/ CRIANÇAS COM 540 DE ALTURA	ACT	29,85	29,85	
2541	2016/04/18	01	85701	117	01	08	CONTADOR DE ÁGUA volumétrico SV-RTK, Q3=2,5m3/h, R200, MAP16, DN15mm, ligações roscadas 3/4"-3/4", L=165mm, água fria	ACT	14,90	14,90	
2541	2017/11/30	01	90922	101	01	27	DISCO 240Gb HyperX SAVAGE SSD SATA 3 2.5 Bundle Kit ref: 20PL15-P89PCA-QF1JF	ACT	187,88	187,88	
2541	2018/09/27	01	93599	117	01	08	CONTADOR DE ÁGUA volumétrico SV-RTK, Q3=2,5m3/h, R200, MAP16, DN15mm, ligações roscadas 3/4"-3/4", L=165mm, água fria	ACT	14,00	14,00	
2542	2008/08/27	01	58887	106	02	20	CADEIRA AA 05	ACT	17,96	17,96	
2542	2009/10/07	01	64061	106	02	99	MESA RECTANGULAR 1200X600X740	ACT	34,39	34,39	
2542	2012/09/20	01	74221	106	02	99	MESA RETANGULAR P/ CRIANÇAS COM 540 DE ALTURA	ACT	29,85	29,85	
2542	2016/04/18	01	85702	117	01	08	CONTADOR DE ÁGUA volumétrico SV-RTK, Q3=2,5m3/h, R200, MAP16, DN15mm, ligações roscadas 3/4"-3/4", L=165mm, água fria	ACT	14,90	14,90	
2542	2017/11/14	01	90923	106	03	99	CICLORAMA 100%PVC projecção frontal/retroprojecção Even, branco, 442gr/02, ignifugação B1, com 900X750, marca GERRIETS + tubos 50mm diam. com rosco de 3mt + 2 topos	ACT	3.221,14	3.221,14	
Total Geral ou a Transportar .....									237.089.362,90	24.033.801,45	261.123.164,35

## FICHA PATRIMONIAL :

Identificação dos bens							Tipo De Sit.	Valor Patrimonial	Alterações Patrimoniais	Valor Atual	
Numero Ordem	Data de Aquisição	Tipo	Nr.Inv.	Cl.	Tipo	Bem					Descrição
2542	2018/09/27	01	93600	117	01	08	CONTADOR DE ÁGUA volumétrico SV-RTK, Q3=2,5m3/h, R200, MAP16, DN15mm, ligações roscadas 3/4"-3/4", L=165mm, água fria	ACT	14,00	14,00	
2543	2008/08/27	01	58888	106	02	20	CADEIRA AA 05	ACT	17,96	17,96	
2543	2009/10/07	01	64062	106	02	99	MESA RECTANGULAR 1200X600X740	ACT	34,39	34,39	
2543	2012/09/20	01	74222	106	02	99	MESA RETANGULAR P/ CRIANÇAS COM 540 DE ALTURA	ACT	29,85	29,85	
2543	2016/04/18	01	85703	117	01	08	CONTADOR DE ÁGUA volumétrico SV-RTK, Q3=2,5m3/h, R200, MAP16, DN15mm, ligações roscadas 3/4"-3/4", L=165mm, água fria	ACT	14,90	14,90	
2543	2017/11/14	01	90924	106	03	99	ROLO DE CHÃO DE DANÇA DUPLA-FACE PRETO/BRANCO com 160X30000 1,2mm espessura, marca GERRIETS, 10 fitas PVC preta, 10 fitas PVC branca	ACT	2.675,25	2.675,25	
2543	2018/09/27	01	93601	117	01	08	CONTADOR DE ÁGUA volumétrico SV-RTK, Q3=2,5m3/h, R200, MAP16, DN15mm, ligações roscadas 3/4"-3/4", L=165mm, água fria	ACT	14,00	14,00	
2544	2008/08/27	01	58889	106	02	20	CADEIRA AA 05	ACT	17,96	17,96	
2544	2009/10/07	01	64063	106	02	99	BENGALEIRO	ACT	71,16	71,16	
2544	2012/09/20	01	74223	106	02	99	MESA RETANGULAR P/ CRIANÇAS COM 540 DE ALTURA	ACT	29,85	29,85	
2544	2016/04/18	01	85704	117	01	08	CONTADOR DE ÁGUA volumétrico SV-RTK, Q3=2,5m3/h, R200, MAP16, DN15mm, ligações roscadas 3/4"-3/4", L=165mm, água fria	ACT	14,90	14,90	
2544	2017/11/06	01	90925	107	02	99	FLIGHTCASE 2x Martin LE1200, rodas P90 - Black ref: MONITOR.109	ACT	806,88	806,88	
2544	2018/09/27	01	93602	117	01	08	CONTADOR DE ÁGUA volumétrico SV-RTK, Q3=2,5m3/h, R200, MAP16, DN15mm, ligações roscadas 3/4"-3/4", L=165mm, água fria	ACT	14,00	14,00	
2545	2008/08/27	01	58890	106	02	20	CADEIRA AA 05	ACT	17,96	17,96	
2545	2009/10/07	01	64064	106	02	99	BENGALEIRO	ACT	71,16	71,16	
2545	2012/09/20	01	74224	106	02	99	MESA RETANGULAR P/ CRIANÇAS COM 540 DE ALTURA	ACT	29,85	29,85	
2545	2016/04/18	01	85705	117	01	08	CONTADOR DE ÁGUA volumétrico SV-RTK, Q3=2,5m3/h, R200, MAP16, DN15mm, ligações roscadas 3/4"-3/4", L=165mm, água fria	ACT	14,90	14,90	
2545	2017/11/06	01	90926	107	02	99	FLIGHTCASE 2x Martin LE1200, rodas P90 - Black ref: MONITOR.109	ACT	806,88	806,88	
2545	2018/09/27	01	93603	117	01	08	CONTADOR DE ÁGUA volumétrico SV-RTK, Q3=2,5m3/h, R200, MAP16, DN15mm, ligações roscadas 3/4"-3/4", L=165mm, água fria	ACT	14,00	14,00	
2546	2008/08/27	01	58891	106	02	20	CADEIRA AA 05	ACT	17,96	17,96	
2546	2009/10/07	01	64065	106	02	99	BENGALEIRO	ACT	71,16	71,16	
2546	2012/09/20	01	74225	106	02	99	MESA RETANGULAR P/ CRIANÇAS COM 540 DE ALTURA	ACT	29,85	29,85	
2546	2016/04/18	01	85706	117	01	08	CONTADOR DE ÁGUA volumétrico SV-RTK, Q3=2,5m3/h, R200, MAP16, DN15mm, ligações roscadas 3/4"-3/4", L=165mm, água fria	ACT	14,90	14,90	
2546	2017/11/06	01	90927	107	02	99	FLIGHTCASE 2x Martin LE1200, rodas P90 - Black ref: MONITOR.109	ACT	806,88	806,88	
2546	2018/09/27	01	93604	117	01	08	CONTADOR DE ÁGUA volumétrico SV-RTK, Q3=2,5m3/h, R200, MAP16, DN15mm, ligações roscadas 3/4"-3/4", L=165mm, água fria	ACT	14,00	14,00	
2547	2008/08/27	01	58892	106	02	20	CADEIRA AA 05	ACT	17,96	17,96	
Total Geral ou a Transportar .....									237.095.045,46	24.033.801,45	261.128.846,91

## FICHA PATRIMONIAL :

Identificação dos bens							Tipo De Sit.	Valor Patrimonial	Alterações Patrimoniais	Valor Atual	
Numero Ordem	Data de Aquisição	Tipo	Nr.Inv.	Cl.	Tipo	Bem					Descrição
2547	2012/09/20	01	74226	106	02	99	MESA RETANGULAR P/ CRIANÇAS COM 540 DE ALTURA	ACT	29,85		29,85
2547	2013/09/03	01	77320	107	01	20	MESA DE CENTRO 80X80X50	ACT	81,49		81,49
2547	2016/04/18	01	85707	117	01	08	CONTADOR DE ÁGUA volumétrico SV-RTK, Q3=2,5m3/h, R200, MAP16, DN15mm, ligações roscadas 3/4"-3/4", L=165mm, água fria	ACT	14,90		14,90
2547	2018/09/27	01	93605	117	01	08	CONTADOR DE ÁGUA volumétrico SV-RTK, Q3=2,5m3/h, R200, MAP16, DN15mm, ligações roscadas 3/4"-3/4", L=165mm, água fria	ACT	14,00		14,00
2548	2008/08/27	01	58893	106	02	20	CADEIRA AA 05	ACT	17,96		17,96
2548	2009/10/07	01	64067	106	02	20	CADEIRA DE CRIANÇA 36CM	ACT	17,20		17,20
2548	2012/09/20	01	74227	106	02	99	MESA RETANGULAR P/ CRIANÇAS COM 540 DE ALTURA	ACT	29,85		29,85
2548	2013/09/03	01	77321	107	03	03	CANDEIRO DE PE	ACT	165,16		165,16
2548	2016/04/18	01	85708	117	01	08	CONTADOR DE ÁGUA volumétrico SV-RTK, Q3=2,5m3/h, R200, MAP16, DN15mm, ligações roscadas 3/4"-3/4", L=165mm, água fria	ACT	14,90		14,90
2548	2017/12/27	01	90929	107	06	02	EQUIPAMENTO FRIGORIFICO "HQXD" 23-K (R-404)	ACT	2.170,95		2.170,95
2548	2018/09/27	01	93606	117	01	08	CONTADOR DE ÁGUA volumétrico SV-RTK, Q3=2,5m3/h, R200, MAP16, DN15mm, ligações roscadas 3/4"-3/4", L=165mm, água fria	ACT	14,00		14,00
2549	2008/08/27	01	58894	106	02	20	CADEIRA AA 05	ACT	17,96		17,96
2549	2009/10/07	01	64068	106	02	20	CADEIRA DE CRIANÇA 36CM	ACT	17,20		17,20
2549	2012/09/20	01	74228	106	02	99	MESA RETANGULAR P/ CRIANÇAS COM 540 DE ALTURA	ACT	29,85		29,85
2549	2013/09/03	01	77322	107	03	03	CANDEIRO DE PE	ACT	165,16		165,16
2549	2016/04/18	01	85709	117	01	08	CONTADOR DE ÁGUA volumétrico SV-RTK, Q3=2,5m3/h, R200, MAP16, DN15mm, ligações roscadas 3/4"-3/4", L=165mm, água fria	ACT	14,90		14,90
2549	2017/12/27	01	90930	107	06	02	ARMÁRIO DE CONSERVAÇÃO em aço inox "J.S.S" KBF2332 (1000Lts)	ACT	1.596,00		1.596,00
2549	2018/09/27	01	93607	117	01	08	CONTADOR DE ÁGUA volumétrico SV-RTK, Q3=2,5m3/h, R200, MAP16, DN15mm, ligações roscadas 3/4"-3/4", L=165mm, água fria	ACT	14,00		14,00
2550	2008/08/27	01	58895	106	02	20	CADEIRA AA 05	ACT	17,96		17,96
2550	2009/10/07	01	64069	106	02	20	CADEIRA DE CRIANÇA 36CM	ACT	17,20		17,20
2550	2012/09/20	01	74229	106	02	99	MESA RETANGULAR P/ CRIANÇAS COM 540 DE ALTURA	ACT	29,85		29,85
2550	2013/09/03	01	77323	107	03	03	CANDEIRO DE PE	ACT	165,16		165,16
2550	2016/04/18	01	85710	117	01	08	CONTADOR DE ÁGUA volumétrico SV-RTK, Q3=2,5m3/h, R200, MAP16, DN15mm, ligações roscadas 3/4"-3/4", L=165mm, água fria	ACT	14,90		14,90
2550	2017/12/27	01	90931	107	06	05	ESTANTARIA alumínio "FERMOD" 1600x1060x470x1670	ACT	624,84		624,84
2550	2018/09/27	01	93608	117	01	08	CONTADOR DE ÁGUA volumétrico SV-RTK, Q3=2,5m3/h, R200, MAP16, DN15mm, ligações roscadas 3/4"-3/4", L=165mm, água fria	ACT	14,00		14,00
2551	2008/08/27	01	58896	106	02	20	CADEIRA AA 05	ACT	17,96		17,96
2551	2009/10/07	01	64070	106	02	20	CADEIRA DE CRIANÇA 36CM	ACT	17,20		17,20
2551	2012/09/20	01	74230	106	02	99	MESA RETANGULAR P/ CRIANÇAS COM 540 DE ALTURA	ACT	29,85		29,85
2551	2013/09/03	01	77324	107	03	03	CANDEIRO DE PE	ACT	165,16		165,16
2551	2016/04/18	01	85711	117	01	08	CONTADOR DE ÁGUA volumétrico SV-RTK, Q3=2,5m3/h, R200, MAP16, DN15mm, ligações roscadas 3/4"-3/4", L=165mm, água fria	ACT	14,90		14,90
Total Geral ou a Transportar .....									237.100.599,77	24.033.801,45	261.134.401,22

## FICHA PATRIMONIAL :

Identificação dos bens							Tipo De Sit.	Valor Patrimonial	Alterações Patrimoniais	Valor Atual	
Numero Ordem	Data de Aquisição	Tipo	Nr.Inv.	Cl.	Tipo	Bem					Descrição
2551	2017/12/27	01	90932	107	06	05	ESTANTE MODULAR em aço inox 1000x600x1800	ACT	398,52	398,52	
2551	2018/09/27	01	93609	117	01	08	CONTADOR DE ÁGUA volumétrico SV-RTK, Q3=2,5m3/h, R200, MAP16, DN15mm, ligações roscadas 3/4"-3/4", L=165mm, água fria	ACT	14,00	14,00	
2552	2008/08/27	01	58897	106	02	20	CADEIRA AA 05	ACT	17,96	17,96	
2552	2009/10/07	01	64071	106	02	20	CADEIRA DE CRIANÇA 36CM	ACT	17,20	17,20	
2552	2012/09/20	01	74231	106	02	99	MESA RETANGULAR P/ CRIANÇAS COM 540 DE ALTURA	ACT	29,85	29,85	
2552	2013/09/03	01	77325	107	03	03	CANDEIRO DE PE	ACT	165,16	165,16	
2552	2016/04/18	01	85712	117	01	08	CONTADOR DE ÁGUA volumétrico SV-RTK, Q3=2,5m3/h, R200, MAP16, DN15mm, ligações roscadas 3/4"-3/4", L=165mm, água fria	ACT	14,90	14,90	
2552	2017/12/27	01	90933	107	06	05	ESTANTE MODULAR em aço inox 1000x600x1800	ACT	398,52	398,52	
2552	2018/09/27	01	93610	117	01	08	CONTADOR DE ÁGUA volumétrico SV-RTK, Q3=2,5m3/h, R200, MAP16, DN15mm, ligações roscadas 3/4"-3/4", L=165mm, água fria	ACT	14,00	14,00	
2553	2008/08/27	01	58898	106	02	20	CADEIRA AA 05	ACT	17,96	17,96	
2553	2009/10/07	01	64072	106	02	20	CADEIRA DE CRIANÇA 36CM	ACT	17,20	17,20	
2553	2012/09/20	01	74232	106	02	99	MESA RETANGULAR P/ CRIANÇAS COM 540 DE ALTURA	ACT	29,85	29,85	
2553	2013/09/03	01	77326	107	03	03	CANDEIRO DE PE	ACT	165,16	165,16	
2553	2016/04/18	01	85713	117	01	08	CONTADOR DE ÁGUA volumétrico SV-RTK, Q3=2,5m3/h, R200, MAP16, DN15mm, ligações roscadas 3/4"-3/4", L=165mm, água fria	ACT	14,90	14,90	
2553	2017/12/27	01	90934	107	06	05	ESTANTE MODULAR em aço inox 1000x600x1800	ACT	398,52	398,52	
2553	2018/09/27	01	93611	117	01	08	CONTADOR DE ÁGUA volumétrico SV-RTK, Q3=2,5m3/h, R200, MAP16, DN15mm, ligações roscadas 3/4"-3/4", L=165mm, água fria	ACT	14,00	14,00	
2554	2008/08/27	01	58899	106	02	20	CADEIRA AA 05	ACT	17,96	17,96	
2554	2009/10/07	01	64073	106	02	20	CADEIRA DE CRIANÇA 36CM	ACT	17,20	17,20	
2554	2012/09/20	01	74233	106	02	99	MESA RETANGULAR P/ CRIANÇAS COM 540 DE ALTURA	ACT	29,85	29,85	
2554	2013/09/03	01	77327	107	03	03	CANDEIRO DE PE	ACT	165,16	165,16	
2554	2016/04/18	01	85714	117	01	08	CONTADOR DE ÁGUA volumétrico SV-RTK, Q3=2,5m3/h, R200, MAP16, DN15mm, ligações roscadas 3/4"-3/4", L=165mm, água fria	ACT	14,90	14,90	
2554	2017/11/08	01	90935	102	01	13	TELEFONE Gigaset AS 405	ACT	52,20	52,20	
2554	2018/09/27	01	93612	117	01	08	CONTADOR DE ÁGUA volumétrico SV-RTK, Q3=2,5m3/h, R200, MAP16, DN15mm, ligações roscadas 3/4"-3/4", L=165mm, água fria	ACT	14,00	14,00	
2555	2008/08/27	01	58900	106	02	20	CADEIRA AA 05	ACT	17,96	17,96	
2555	2009/10/07	01	64074	106	02	20	CADEIRA DE CRIANÇA 36CM	ACT	17,20	17,20	
2555	2012/09/20	01	74234	106	02	99	MESA RETANGULAR P/ CRIANÇAS COM 540 DE ALTURA	ACT	29,85	29,85	
2555	2013/09/03	01	77328	107	01	03	BANCO MADEIRA 40X40X45	ACT	37,70	37,70	
2555	2016/04/18	01	85715	117	01	08	CONTADOR DE ÁGUA volumétrico SV-RTK, Q3=2,5m3/h, R200, MAP16, DN15mm, ligações roscadas 3/4"-3/4", L=165mm, água fria	ACT	14,90	14,90	
2555	2017/11/08	01	90936	102	01	13	TELEFONE Gigaset AS 405	ACT	52,20	52,20	
2555	2018/09/27	01	93613	117	01	08	CONTADOR DE ÁGUA volumétrico SV-RTK, Q3=2,5m3/h, R200, MAP16, DN15mm, ligações roscadas 3/4"-3/4", L=165mm, água fria	ACT	14,00	14,00	
2556	2008/08/27	01	58901	106	02	20	CADEIRA AA 05	ACT	17,96	17,96	
Total Geral ou a Transportar .....									237.102.840,51	24.033.801,45	261.136.641,96

## MAPA DE INVENTÁRIO

Data : 2021/05/03

Ano : 2020

Pagina: 17

22

## FICHA PATRIMONIAL :

Identificação dos bens							Tipo De Sit.	Valor Patrimonial	Alterações Patrimoniais	Valor Atual	
Numero Ordem	Data de Aquisição	Tipo	Nr.Inv.	Cl.	Tipo	Bem					Descrição
2556	2009/10/07	01	64075	106	02	20	CADEIRA DE CRIANCA 36CM	ACT	17,20	17,20	
2556	2012/09/20	01	74235	106	02	99	MESA RETANGULAR P/ CRIANÇAS COM 540 DE ALTURA	ACT	29,85	29,85	
2556	2013/09/03	01	77329	107	01	03	BANCO MADEIRA 40X40X45	ACT	37,70	37,70	
2556	2016/04/18	01	85716	117	01	08	CONTADOR DE ÁGUA volumétrico SV-RTK, Q3=2,5m3/h, R200, MAP16, DN15mm, ligações roscadas 3/4"-3/4", L=165mm, água fria	ACT	14,90	14,90	
2556	2017/11/09	01	90937	106	01	99	BANCO DE SUPLENTES de 12 lugares com 6mts em cadeiras individuais, em aço com tratamento anticorrosivo, painéis em acrílico transparente e policarbonato, ref:INFR6005	ACT	2.453,85	2.453,85	
2556	2018/09/27	01	93614	117	01	08	CONTADOR DE ÁGUA volumétrico SV-RTK, Q3=2,5m3/h, R200, MAP16, DN15mm, ligações roscadas 3/4"-3/4", L=165mm, água fria	ACT	14,00	14,00	
2557	2008/08/27	01	58902	106	02	20	CADEIRA AA 05	ACT	17,96	17,96	
2557	2009/10/07	01	64076	106	02	20	CADEIRA DE CRIANCA 36CM	ACT	17,20	17,20	
2557	2012/09/20	01	74236	106	02	99	MESA RETANGULAR P/ CRIANÇAS COM 540 DE ALTURA	ACT	29,85	29,85	
2557	2016/04/18	01	85717	117	01	08	CONTADOR DE ÁGUA volumétrico SV-RTK, Q3=2,5m3/h, R200, MAP16, DN15mm, ligações roscadas 3/4"-3/4", L=165mm, água fria	ACT	14,90	14,90	
2557	2017/11/09	01	90938	106	01	99	BANCO DE SUPLENTES de 12 lugares com 6mts em cadeiras individuais, em aço com tratamento anticorrosivo, painéis em acrílico transparente e policarbonato	ACT	2.453,85	2.453,85	
2557	2018/09/27	01	93615	117	01	08	CONTADOR DE ÁGUA volumétrico SV-RTK, Q3=2,5m3/h, R200, MAP16, DN15mm, ligações roscadas 3/4"-3/4", L=165mm, água fria	ACT	14,00	14,00	
2558	2008/08/27	01	58903	106	02	20	CADEIRA AA 05	ACT	17,96	17,96	
2558	2009/10/07	01	64077	106	02	20	CADEIRA DE CRIANCA 36CM	ACT	17,20	17,20	
2558	2012/09/20	01	74237	106	02	99	MESA RETANGULAR P/ CRIANÇAS COM 540 DE ALTURA	ACT	29,85	29,85	
2558	2013/09/03	01	77331	107	01	20	MESA DE CENTRO 80X80X75	ACT	144,73	144,73	
2558	2016/04/18	01	85718	117	01	08	CONTADOR DE ÁGUA volumétrico SV-RTK, Q3=2,5m3/h, R200, MAP16, DN15mm, ligações roscadas 3/4"-3/4", L=165mm, água fria	ACT	14,90	14,90	
2558	2017/11/09	01	90939	106	01	04	BALIZA FUTEBOL 7 amovível em alumínio lacado perfil redondo de 120mm, estrutura traseira em perfil quadrado de alumínio, inclui peças de fixação de rede, med. oficiais: 6x2mt, ref:FUT70002	ACT	676,50	676,50	
2558	2018/09/27	01	93616	117	01	08	CONTADOR DE ÁGUA volumétrico SV-RTK, Q3=2,5m3/h, R200, MAP16, DN15mm, ligações roscadas 3/4"-3/4", L=165mm, água fria	ACT	14,00	14,00	
2559	2008/08/27	01	58904	106	02	20	CADEIRA AA 05	ACT	17,96	17,96	
2559	2009/10/07	01	64078	106	02	20	CADEIRA DE CRIANCA 36CM	ACT	17,20	17,20	
2559	2012/09/20	01	74238	106	02	99	MESA RETANGULAR P/ CRIANÇAS COM 540 DE ALTURA	ACT	29,85	29,85	
2559	2013/09/03	01	77332	107	01	20	MESA DE CENTRO 80X80X75	ACT	144,73	144,73	
2559	2016/04/18	01	85719	117	01	08	CONTADOR DE ÁGUA volumétrico SV-RTK, Q3=2,5m3/h, R200, MAP16, DN15mm, ligações roscadas 3/4"-3/4", L=165mm, água fria	ACT	14,90	14,90	
Total Geral ou a Transportar .....									237.109.095,55	24.033.801,45	261.142.897,00



## MAPA DE INVENTÁRIO

## FICHA PATRIMONIAL :

Identificação dos bens							Tipo De Sit.	Valor Patrimonial	Alterações Patrimoniais	Valor Atual	
Numero Ordem	Data de Aquisição	Tipo	Nr.Inv.	Cl.	Tipo	Bem					Descrição
2559	2017/11/09	01	90940	106	01	04	BALIZA FUTEBOL 7 amovível em alumínio lacado perfil redondo de 120mm, estrutura traseira em perfil quadrado de alumínio, inclui peças de fixação de rede, med. oficiais: 6x2mt, ref:FUT70002	ACT	676,50	676,50	
2559	2018/09/27	01	93617	117	01	08	CONTADOR DE ÁGUA volumétrico SV-RTK, Q3=2,5m3/h, R200, MAP16, DN15mm, ligações roscadas 3/4"-3/4", L=165mm, água fria	ACT	14,00	14,00	
2560	2008/08/27	01	58905	106	02	20	CADEIRA AA 05	ACT	17,96	17,96	
2560	2009/10/07	01	64079	106	02	20	CADEIRA DE CRIANÇA 36CM	ACT	17,20	17,20	
2560	2012/09/20	01	74239	106	02	99	MESA RETANGULAR P/ CRIANÇAS COM 540 DE ALTURA	ACT	29,85	29,85	
2560	2013/09/03	01	77333	107	01	20	MESA DE CENTRO 80X80X75	ACT	144,73	144,73	
2560	2016/04/18	01	85720	117	01	08	CONTADOR DE ÁGUA volumétrico SV-RTK, Q3=2,5m3/h, R200, MAP16, DN15mm, ligações roscadas 3/4"-3/4", L=165mm, água fria	ACT	14,90	14,90	
2560	2017/11/09	01	90941	106	01	99	SISTEMA DE TRANSPORTE com rodas amovíveis, para baliza de futebol 7 em alumínio de perfil 120mm, ref: FUT70007	ACT	59,78	59,78	
2560	2018/09/27	01	93618	117	01	08	CONTADOR DE ÁGUA volumétrico SV-RTK, Q3=2,5m3/h, R200, MAP16, DN15mm, ligações roscadas 3/4"-3/4", L=165mm, água fria	ACT	14,00	14,00	
2561	2008/08/27	01	58906	106	02	20	CADEIRA AA 05	ACT	17,96	17,96	
2561	2009/10/07	01	64080	106	02	20	CADEIRA DE CRIANÇA 36CM	ACT	17,20	17,20	
2561	2012/09/20	01	74240	106	02	99	MESA RETANGULAR P/ CRIANÇAS COM 540 DE ALTURA	ACT	29,85	29,85	
2561	2013/09/03	01	77334	107	01	20	MESA DE CENTRO 80X80X75	ACT	144,73	144,73	
2561	2016/04/18	01	85721	117	01	08	CONTADOR DE ÁGUA volumétrico SV-RTK, Q3=2,5m3/h, R200, MAP16, DN15mm, ligações roscadas 3/4"-3/4", L=165mm, água fria	ACT	14,90	14,90	
2561	2017/11/09	01	90942	106	01	99	SISTEMA DE TRANSPORTE com rodas amovíveis, para baliza de futebol 7 em alumínio de perfil 120mm, ref: FUT70007	ACT	59,78	59,78	
2561	2018/09/27	01	93619	117	01	08	CONTADOR DE ÁGUA volumétrico SV-RTK, Q3=2,5m3/h, R200, MAP16, DN15mm, ligações roscadas 3/4"-3/4", L=165mm, água fria	ACT	14,00	14,00	
2562	2008/08/27	01	58907	106	02	20	CADEIRA AA 05	ACT	17,96	17,96	
2562	2009/10/07	01	64081	106	02	20	CADEIRA DE CRIANÇA 36CM	ACT	17,20	17,20	
2562	2012/09/20	01	74241	106	02	99	MESA RETANGULAR P/ CRIANÇAS COM 540 DE ALTURA	ACT	29,85	29,85	
2562	2013/09/03	01	77335	107	01	20	MESA DE CENTRO 80X80X75	ACT	144,73	144,73	
2562	2016/04/18	01	85722	117	01	08	CONTADOR DE ÁGUA volumétrico SV-RTK, Q3=2,5m3/h, R200, MAP16, DN15mm, ligações roscadas 3/4"-3/4", L=165mm, água fria	ACT	14,90	14,90	
2562	2017/11/09	01	90943	106	01	99	SISTEMA DE TRANSPORTE com rodas amovíveis, para baliza de futebol 7 em alumínio de perfil 120mm, ref: FUT70007	ACT	59,78	59,78	
2562	2018/09/27	01	93620	117	01	08	CONTADOR DE ÁGUA volumétrico SV-RTK, Q3=2,5m3/h, R200, MAP16, DN15mm, ligações roscadas 3/4"-3/4", L=165mm, água fria	ACT	14,00	14,00	
2563	2008/08/27	01	58908	106	02	20	CADEIRA AA 05	ACT	17,96	17,96	
2563	2012/09/20	01	74242	106	02	99	MESA RETANGULAR P/ CRIANÇAS COM 540 DE ALTURA	ACT	29,85	29,85	
2563	2013/09/03	01	77336	107	01	20	MESA DE CENTRO 80X80X75	ACT	144,73	144,73	
2563	2016/04/18	01	85723	117	01	08	CONTADOR DE ÁGUA volumétrico SV-RTK, Q3=2,5m3/h, R200, MAP16, DN15mm, ligações roscadas 3/4"-3/4", L=165mm, água fria	ACT	14,90	14,90	
Total Geral ou a Transportar .....									237.110.888,75	24.033.801,45	261.144.690,20

## FICHA PATRIMONIAL :

Identificação dos bens							Tipo De Sit.	Valor Patrimonial	Alterações Patrimoniais	Valor Atual
Numero Ordem	Data de Aquisição	Tipo	Nr.Inv.	Cl.	Tipo	Bem				
2563	2017/11/09	01	90944	106	01	99	SISTEMA DE TRANSPORTE com rodas amovíveis, para baliza de futebol 7 em alumínio de perfil 120mm, ref: FUT70007	ACT	59,78	59,78
2563	2018/09/27	01	93621	117	01	08	CONTADOR DE ÁGUA volumétrico SV-RTK, Q3=2,5m3/h, R200, MAP16, DN15mm, ligações roscadas 3/4"-3/4", L=165mm, água fria	ACT	14,00	14,00
2564	2008/08/27	01	58909	106	02	20	CADEIRA AA 05	ACT	17,96	17,96
2564	2009/10/07	01	64083	106	02	99	MESA RECTANGULAR 1200X750X610 (REFEITÓRIO)	ACT	36,77	36,77
2564	2012/09/20	01	74243	106	02	99	MESA RETANGULAR P/ CRIANÇAS COM 540 DE ALTURA	ACT	29,85	29,85
2564	2013/09/03	01	77337	107	01	20	MESA DE CENTRO 80X80X75	ACT	144,73	144,73
2564	2016/04/18	01	85724	117	01	08	CONTADOR DE ÁGUA volumétrico SV-RTK, Q3=2,5m3/h, R200, MAP16, DN15mm, ligações roscadas 3/4"-3/4", L=165mm, água fria	ACT	14,90	14,90
2564	2017/11/09	01	90945	106	01	99	CONTRAPESO Silver para baliza de futebol 7, ref:FUT70026	ACT	60,33	60,33
2564	2018/09/27	01	93622	117	01	08	CONTADOR DE ÁGUA volumétrico SV-RTK, Q3=2,5m3/h, R200, MAP16, DN15mm, ligações roscadas 3/4"-3/4", L=165mm, água fria	ACT	14,00	14,00
2565	2008/08/27	01	58910	106	02	20	CADEIRA AA 05	ACT	17,96	17,96
2565	2009/10/07	01	64084	106	02	99	MESA RECTANGULAR 1200X750X610 (REFEITÓRIO)	ACT	36,77	36,77
2565	2012/09/20	01	74244	106	02	99	MESA RETANGULAR P/ CRIANÇAS COM 540 DE ALTURA	ACT	29,85	29,85
2565	2016/04/18	01	85725	117	01	08	CONTADOR DE ÁGUA volumétrico SV-RTK, Q3=2,5m3/h, R200, MAP16, DN15mm, ligações roscadas 3/4"-3/4", L=165mm, água fria	ACT	14,90	14,90
2565	2017/11/09	01	90946	106	01	99	CONTRAPESO Silver para baliza de futebol 7, ref:FUT70026	ACT	60,33	60,33
2565	2018/08/07	01	93623	117	01	08	CONTADOR DE ÁGUA volumétrico SV-RTK, Q3=2,5m3/h, R200, MAP16, DN15mm, ligações roscadas 3/4"-3/4", L=165mm, água fria	ACT	14,00	14,00
2566	2008/08/27	01	58911	106	02	20	CADEIRA AA 05	ACT	17,96	17,96
2566	2009/10/07	01	64085	106	02	99	MESA RECTANGULAR 1200X750X610 (REFEITÓRIO)	ACT	36,77	36,77
2566	2012/09/20	01	74245	106	02	99	MESA RETANGULAR P/ CRIANÇAS COM 540 DE ALTURA	ACT	29,85	29,85
2566	2013/09/03	01	77339	107	03	03	CANDEIRO DE BASE QUADRADA	ACT	165,16	165,16
2566	2016/04/18	01	85726	117	01	08	CONTADOR DE ÁGUA volumétrico SV-RTK, Q3=2,5m3/h, R200, MAP16, DN15mm, ligações roscadas 3/4"-3/4", L=165mm, água fria	ACT	14,90	14,90
2566	2017/11/09	01	90947	106	01	99	CONTRAPESO Silver para baliza de futebol 7, ref:FUT70026	ACT	60,33	60,33
2566	2018/08/07	01	93624	117	01	08	CONTADOR DE ÁGUA volumétrico SV-RTK, Q3=2,5m3/h, R200, MAP16, DN15mm, ligações roscadas 3/4"-3/4", L=165mm, água fria	ACT	14,00	14,00
2567	2008/08/27	01	58912	106	02	20	CADEIRA AA 05	ACT	17,96	17,96
2567	2009/10/07	01	64086	106	02	99	MESA RECTANGULAR 1200X750X610 (REFEITÓRIO)	ACT	36,77	36,77
2567	2012/09/20	01	74246	106	02	99	MESA RETANGULAR P/ CRIANÇAS COM 540 DE ALTURA	ACT	29,85	29,85
2567	2013/09/03	01	77340	107	03	03	CANDEIRO DE BASE QUADRADA	ACT	165,16	165,16
2567	2016/04/18	01	85727	117	01	08	CONTADOR DE ÁGUA volumétrico SV-RTK, Q3=2,5m3/h, R200, MAP16, DN15mm, ligações roscadas 3/4"-3/4", L=165mm, água fria	ACT	14,90	14,90
2567	2017/11/09	01	90948	106	01	99	CONTRAPESO Silver para baliza de futebol 7, ref:FUT70026	ACT	60,33	60,33
Total Geral ou a Transportar .....								237.112.118,82	24.033.801,45	261.145.920,27

## MAPA DE INVENTÁRIO

Data : 2021/05/03

Ano : 2020

Pagina: 17

25

## FICHA PATRIMONIAL :

Identificação dos bens							Tipo De Sit.	Valor Patrimonial	Alterações Patrimoniais	Valor Atual	
Numero Ordem	Data de Aquisição	Tipo	Nr.Inv.	Cl.	Tipo	Bem					Descrição
2567	2018/08/07	01	93625	117	01	08	CONTADOR DE ÁGUA volumétrico SV-RTK, Q3=2,5m3/h, R200, MAP16, DN15mm, ligações roscadas 3/4"-3/4", L=165mm, água fria	ACT	14,00	14,00	
2568	2008/08/27	01	58913	106	02	20	CADEIRA AA 05	ACT	17,96	17,96	
2568	2009/10/07	01	64087	106	02	99	MESA RECTANGULAR 1200X750X610 (REFEITÓRIO)	ACT	36,77	36,77	
2568	2012/09/20	01	74247	106	02	99	MESA RETANGULAR P/ CRIANÇAS COM 540 DE ALTURA	ACT	29,85	29,85	
2568	2013/09/03	01	77341	107	03	03	CANDEIRO DE BASE QUADRADA	ACT	165,16	165,16	
2568	2016/04/18	01	85728	117	01	08	CONTADOR DE ÁGUA volumétrico SV-RTK, Q3=2,5m3/h, R200, MAP16, DN15mm, ligações roscadas 3/4"-3/4", L=165mm, água fria	ACT	14,90	14,90	
2568	2017/11/09	01	90949	106	01	18	PAR DE REDES de futebol 7, em polipropileno de 3mm de espessura sem nós, malha 120mm, cor branca, ref:FUT71005	ACT	75,63	75,63	
2568	2018/08/07	01	93626	117	01	08	CONTADOR DE ÁGUA volumétrico SV-RTK, Q3=2,5m3/h, R200, MAP16, DN15mm, ligações roscadas 3/4"-3/4", L=165mm, água fria	ACT	14,00	14,00	
2569	2008/08/27	01	58914	106	02	20	CADEIRA AA 05	ACT	17,96	17,96	
2569	2009/10/07	01	64088	106	02	99	MESA RECTANGULAR 1200X750X610 (REFEITÓRIO)	ACT	36,77	36,77	
2569	2012/09/20	01	74248	106	02	99	MESA RETANGULAR P/ CRIANÇAS COM 540 DE ALTURA	ACT	29,85	29,85	
2569	2013/09/03	01	77342	107	03	03	CANDEIRO DE BASE QUADRADA	ACT	165,16	165,16	
2569	2016/04/18	01	85729	117	01	08	CONTADOR DE ÁGUA volumétrico SV-RTK, Q3=2,5m3/h, R200, MAP16, DN15mm, ligações roscadas 3/4"-3/4", L=165mm, água fria	ACT	14,90	14,90	
2569	2017/11/09	01	90950	106	01	18	PAR DE REDES DE ANDEBOL em polipropileno sem nós, de 4mm de espessura, malha 100mm, cor branco, ref: ANDE1010	ACT	83,06	83,06	
2569	2018/08/07	01	93627	117	01	08	CONTADOR DE ÁGUA volumétrico SV-RTK, Q3=2,5m3/h, R200, MAP16, DN15mm, ligações roscadas 3/4"-3/4", L=165mm, água fria	ACT	14,00	14,00	
2570	2008/08/27	01	58915	106	02	20	CADEIRA AA 05	ACT	17,96	17,96	
2570	2009/10/07	01	64089	106	02	99	MESA RECTANGULAR 1200X750X610 (REFEITÓRIO)	ACT	36,77	36,77	
2570	2012/09/20	01	74249	106	02	99	MESA RETANGULAR P/ CRIANÇAS COM 540 DE ALTURA	ACT	29,85	29,85	
2570	2013/09/03	01	77343	107	03	03	CANDEIRO DE BASE QUADRADA	ACT	165,16	165,16	
2570	2016/04/18	01	85730	117	01	08	CONTADOR DE ÁGUA volumétrico SV-RTK, Q3=2,5m3/h, R200, MAP16, DN15mm, ligações roscadas 3/4"-3/4", L=165mm, água fria	ACT	14,90	14,90	
2570	2017/11/09	01	90951	106	01	18	PAR DE REDES DE ANDEBOL em polipropileno sem nós, de 4mm de espessura, malha 100mm, cor branco, ref: ANDE1010	ACT	83,06	83,06	
2570	2018/08/07	01	93628	117	01	08	CONTADOR DE ÁGUA volumétrico SV-RTK, Q3=2,5m3/h, R200, MAP16, DN15mm, ligações roscadas 3/4"-3/4", L=165mm, água fria	ACT	14,00	14,00	
2571	2008/08/27	01	58916	106	02	20	CADEIRA AA 05	ACT	17,96	17,96	
2571	2009/10/07	01	64090	106	02	99	MESA RECTANGULAR 1200X750X610 (REFEITÓRIO)	ACT	36,77	36,77	
2571	2012/09/20	01	74250	106	02	99	MESA RETANGULAR P/ CRIANÇAS COM 540 DE ALTURA	ACT	29,85	29,85	
2571	2013/09/03	01	77344	107	03	03	CANDEIRO DE BASE QUADRADA	ACT	165,16	165,16	
2571	2016/04/18	01	85731	117	01	08	CONTADOR DE ÁGUA volumétrico SV-RTK, Q3=2,5m3/h, R200, MAP16, DN15mm, ligações roscadas 3/4"-3/4", L=165mm, água fria	ACT	14,90	14,90	
Total Geral ou a Transportar .....									237.113.475,13	24.033.801,45	261.147.276,58

## MAPA DE INVENTÁRIO

Data : 2021/05/03

Ano : 2020

Pagina: 17

26

## FICHA PATRIMONIAL :

Identificação dos bens							Tipo De Sit.	Valor Patrimonial	Alterações Patrimoniais	Valor Atual	
Numero Ordem	Data de Aquisição	Tipo	Nr.Inv.	Cl.	Tipo	Bem					Descrição
2571	2018/08/07	01	93629	117	01	08	CONTADOR DE ÁGUA volumétrico SV-RTK, Q3=2,5m3/h, R200, MAP16, DN15mm, ligações roscadas 3/4"-3/4", L=165mm, água fria	ACT	14,00	14,00	
2572	2008/08/27	01	58917	106	02	20	CADEIRA AA 05	ACT	17,96	17,96	
2572	2009/10/07	01	64091	106	02	99	MESA RECTANGULAR 1200X750X610 (REFEITORIO)	ACT	36,77	36,77	
2572	2012/09/20	01	74251	106	02	99	MESA RETANGULAR P/ CRIANÇAS COM 540 DE ALTURA	ACT	29,85	29,85	
2572	2013/09/03	01	77345	107	02	16	CORTINA TIPO LINHO CAIRO 135X350	ACT	141,39	141,39	
2572	2016/04/18	01	85732	117	01	08	CONTADOR DE ÁGUA volumétrico SV-RTK, Q3=2,5m3/h, R200, MAP16, DN15mm, ligações roscadas 3/4"-3/4", L=165mm, água fria	ACT	14,90	14,90	
2572	2018/08/07	01	93630	117	01	08	CONTADOR DE ÁGUA volumétrico SV-RTK, Q3=2,5m3/h, R200, MAP16, DN15mm, ligações roscadas 3/4"-3/4", L=165mm, água fria	ACT	14,00	14,00	
2573	2008/08/27	01	58918	106	02	20	CADEIRA AA 05	ACT	17,96	17,96	
2573	2009/10/07	01	64092	106	02	99	MESA RECTANGULAR 1200X750X610 (REFEITORIO)	ACT	36,77	36,77	
2573	2012/09/20	01	74252	106	02	99	MESA RETANGULAR P/ CRIANÇAS COM 540 DE ALTURA	ACT	29,85	29,85	
2573	2013/09/03	01	77346	107	02	16	CORTINA TIPO LINHO CAIRO 135X350	ACT	141,39	141,39	
2573	2016/04/18	01	85733	117	01	08	CONTADOR DE ÁGUA volumétrico SV-RTK, Q3=2,5m3/h, R200, MAP16, DN15mm, ligações roscadas 3/4"-3/4", L=165mm, água fria	ACT	14,90	14,90	
2573	2017/12/27	01	90954	107	08	01	ASPIRADOR ARIETE 27 00P275200ARO com saco SKU:6288052 EAN:8003705115361	ACT	89,99	89,99	
2573	2018/08/07	01	93631	117	01	08	CONTADOR DE ÁGUA volumétrico SV-RTK, Q3=2,5m3/h, R200, MAP16, DN15mm, ligações roscadas 3/4"-3/4", L=165mm, água fria	ACT	14,00	14,00	
2574	2008/08/27	01	58919	106	02	20	CADEIRA AA 05	ACT	17,96	17,96	
2574	2009/10/07	01	64093	106	02	99	MESA RECTANGULAR 1200X750X610 (REFEITORIO)	ACT	36,77	36,77	
2574	2012/09/20	01	74253	106	02	99	MESA RETANGULAR P/ CRIANÇAS COM 540 DE ALTURA	ACT	29,85	29,85	
2574	2013/09/03	01	77347	107	02	16	CORTINA TIPO LINHO CAIRO 135X350	ACT	141,39	141,39	
2574	2016/04/18	01	85734	117	01	08	CONTADOR DE ÁGUA volumétrico SV-RTK, Q3=2,5m3/h, R200, MAP16, DN15mm, ligações roscadas 3/4"-3/4", L=165mm, água fria	ACT	14,90	14,90	
2574	2017/11/27	01	90955	106	02	15	QUADRO DE PORCELANA BRANCO 120x180 ref:74387	ACT	134,11	134,11	
2574	2018/08/07	01	93632	117	01	08	CONTADOR DE ÁGUA volumétrico SV-RTK, Q3=2,5m3/h, R200, MAP16, DN15mm, ligações roscadas 3/4"-3/4", L=165mm, água fria	ACT	14,00	14,00	
2575	2008/08/27	01	58920	106	02	20	CADEIRA AA 05	ACT	17,96	17,96	
2575	2009/10/07	01	64094	106	02	99	MESA RECTANGULAR 1200X750X610 (REFEITORIO)	ACT	36,77	36,77	
2575	2012/09/20	01	74254	106	02	99	MESA RETANGULAR P/ CRIANÇAS COM 540 DE ALTURA	ACT	29,85	29,85	
2575	2013/09/03	01	77348	107	02	16	CORTINA TIPO LINHO CAIRO 135X350	ACT	141,39	141,39	
2575	2016/04/18	01	85735	117	01	08	CONTADOR DE ÁGUA volumétrico SV-RTK, Q3=2,5m3/h, R200, MAP16, DN15mm, ligações roscadas 3/4"-3/4", L=165mm, água fria	ACT	14,90	14,90	
2575	2017/11/17	01	90956	107	03	06	LUMINÁRIA ALBALD-001313, ALBALD-00-NW005B7-5103AS-PC07-V03D04S3-C000-C000-SC-NO-D16B-ON, modelo ALBANY Midi LED, fonte 32L_500mA/005B7, cor branco neutro	ACT	594,67	594,67	
Total Geral ou a Transportar .....									237.115.313,38	24.033.801,45	261.149.114,83

## MAPA DE INVENTÁRIO

Data : 2021/05/03

Ano : 2020

Pagina: 17

27

## FICHA PATRIMONIAL :

Identificação dos bens							Tipo De Sit.	Valor Patrimonial	Alterações Patrimoniais	Valor Atual	
Numero Ordem	Data de Aquisição	Tipo	Nr.Inv.	Cl.	Tipo	Bem					Descrição
2575	2018/08/07	01	93633	117	01	08	CONTADOR DE ÁGUA volumétrico SV-RTK, Q3=2,5m3/h, R200, MAP16, DN15mm, ligações roscadas 3/4"-3/4", L=165mm, água fria	ACT	14,00	14,00	
2576	2008/08/27	01	58921	106	02	20	CADEIRA AA 05	ACT	17,96	17,96	
2576	2009/10/07	01	64095	106	02	99	MESA RECTANGULAR 1200X750X610 (REFEITÓRIO)	ACT	36,77	36,77	
2576	2012/09/20	01	74255	106	02	99	MESA RETANGULAR P/ CRIANÇAS COM 540 DE ALTURA	ACT	29,85	29,85	
2576	2013/09/03	01	77349	107	02	16	CORTINA TIPO LINHO CAIRO 135X350	ACT	141,39	141,39	
2576	2016/04/18	01	85736	117	01	08	CONTADOR DE ÁGUA volumétrico SV-RTK, Q3=2,5m3/h, R200, MAP16, DN15mm, ligações roscadas 3/4"-3/4", L=165mm, água fria	ACT	14,90	14,90	
2576	2017/11/17	01	90957	107	03	06	LUMINÁRIA ALBALD-001313, ALBALD-00-NW005B7-5103AS-PC07-V03D04S3-C000-C000-SC-NO-D16B-ON, modelo ALBANY Midi LED, fonte 32L_500mA/005B7, cor branco neutro	ACT	594,67	594,67	
2576	2018/08/07	01	93634	117	01	08	CONTADOR DE ÁGUA volumétrico SV-RTK, Q3=2,5m3/h, R200, MAP16, DN15mm, ligações roscadas 3/4"-3/4", L=165mm, água fria	ACT	14,00	14,00	
2577	2008/08/27	01	58922	106	02	20	CADEIRA AA 05	ACT	17,96	17,96	
2577	2009/10/07	01	64096	106	02	99	MESA RECTANGULAR 1200X750X610 (REFEITÓRIO)	ACT	36,77	36,77	
2577	2012/09/20	01	74256	106	02	99	MESA RETANGULAR P/ CRIANÇAS COM 540 DE ALTURA	ACT	29,85	29,85	
2577	2013/09/03	01	77350	107	02	16	CORTINA TIPO LINHO CAIRO 135X350	ACT	141,39	141,39	
2577	2016/04/18	01	85737	117	01	08	CONTADOR DE ÁGUA volumétrico SV-RTK, Q3=2,5m3/h, R200, MAP16, DN15mm, ligações roscadas 3/4"-3/4", L=165mm, água fria	ACT	14,90	14,90	
2577	2017/11/03	01	90958	107	03	06	LUMINÁRIA RIBEL00113PTS, RIBEIRA LED 48LEDS 500mA cor branco neutro	ACT	1.010,65	1.010,65	
2577	2018/08/07	01	93635	117	01	08	CONTADOR DE ÁGUA volumétrico SV-RTK, Q3=2,5m3/h, R200, MAP16, DN15mm, ligações roscadas 3/4"-3/4", L=165mm, água fria	ACT	14,00	14,00	
2578	2008/08/27	01	58923	106	02	20	CADEIRA AA 05	ACT	17,96	17,96	
2578	2009/10/07	01	64097	106	02	99	MESA RECTANGULAR 1200X750X610 (REFEITÓRIO)	ACT	36,77	36,77	
2578	2012/09/20	01	74257	106	02	99	MESA RETANGULAR P/ CRIANÇAS COM 540 DE ALTURA	ACT	29,85	29,85	
2578	2016/04/18	01	85738	117	01	08	CONTADOR DE ÁGUA volumétrico SV-RTK, Q3=2,5m3/h, R200, MAP16, DN15mm, ligações roscadas 3/4"-3/4", L=165mm, água fria	ACT	14,90	14,90	
2578	2017/11/03	01	90959	107	03	06	LUMINÁRIA RIBEL00113PTS, RIBEIRA LED 48LEDS 500mA cor branco neutro	ACT	1.010,65	1.010,65	
2578	2018/08/07	01	93636	117	01	08	CONTADOR DE ÁGUA volumétrico SV-RTK, Q3=2,5m3/h, R200, MAP16, DN15mm, ligações roscadas 3/4"-3/4", L=165mm, água fria	ACT	14,00	14,00	
2579	2008/08/27	01	58924	106	02	20	CADEIRA AA 05	ACT	17,96	17,96	
2579	2009/10/07	01	64098	106	02	99	MESA RECTANGULAR 1200X750X610 (REFEITÓRIO)	ACT	36,77	36,77	
2579	2012/09/20	01	74258	106	02	99	MESA RETANGULAR P/ CRIANÇAS COM 540 DE ALTURA	ACT	29,85	29,85	
2579	2013/09/03	01	77352	107	01	03	BANCO MADEIRA 140X40X45	ACT	144,73	144,73	
2579	2016/04/18	01	85739	117	01	08	CONTADOR DE ÁGUA volumétrico SV-RTK, Q3=2,5m3/h, R200, MAP16, DN15mm, ligações roscadas 3/4"-3/4", L=165mm, água fria	ACT	14,90	14,90	
2579	2017/11/03	01	90960	107	03	06	LUMINÁRIA RIBEL00113PTS, RIBEIRA LED 48LEDS 500mA cor branco neutro	ACT	1.010,65	1.010,65	
Total Geral ou a Transportar .....									237.119.821,43	24.033.801,45	261.153.622,88

## FICHA PATRIMONIAL :

Identificação dos bens							Tipo De Sit.	Valor Patrimonial	Alterações Patrimoniais	Valor Atual	
Numero Ordem	Data de Aquisição	Tipo	Nr.Inv.	Cl.	Tipo	Bem					Descrição
2579	2018/08/07	01	93637	117	01	08	CONTADOR DE ÁGUA volumétrico SV-RTK, Q3=2,5m3/h, R200, MAP16, DN15mm, ligações roscadas 3/4"-3/4", L=165mm, água fria	ACT	14,00	14,00	
2580	2008/08/27	01	58925	106	02	20	CADEIRA AA 05	ACT	17,96	17,96	
2580	2009/10/07	01	64099	106	02	99	MESA RECTANGULAR 1200X750X610 (REFEITÓRIO)	ACT	36,77	36,77	
2580	2012/09/20	01	74259	106	02	99	MESA RETANGULAR P/ CRIANÇAS COM 540 DE ALTURA	ACT	29,85	29,85	
2580	2013/09/03	01	77353	107	01	03	BANCO MADEIRA 140X40X45	ACT	144,73	144,73	
2580	2016/04/18	01	85740	117	01	08	CONTADOR DE ÁGUA volumétrico SV-RTK, Q3=2,5m3/h, R200, MAP16, DN15mm, ligações roscadas 3/4"-3/4", L=165mm, água fria	ACT	14,90	14,90	
2580	2017/11/15	01	90961	109	03	03	ROÇADOR STIHL FS560 C-EM TRITURAR 320-2 série:183382786	ACT	1.110,53	1.110,53	
2580	2018/08/07	01	93638	117	01	08	CONTADOR DE ÁGUA volumétrico SV-RTK, Q3=2,5m3/h, R200, MAP16, DN15mm, ligações roscadas 3/4"-3/4", L=165mm, água fria	ACT	14,00	14,00	
2581	2008/08/27	01	58926	106	02	20	CADEIRA AA 05	ACT	17,96	17,96	
2581	2009/10/07	01	64100	106	02	99	MESA RECTANGULAR 1200X750X610 (REFEITÓRIO)	ACT	36,77	36,77	
2581	2012/09/20	01	74260	106	02	99	MESA RETANGULAR P/ CRIANÇAS COM 540 DE ALTURA	ACT	29,85	29,85	
2581	2013/09/03	01	77354	107	01	03	BANCO MADEIRA 140X40X45	ACT	144,73	144,73	
2581	2016/04/18	01	85741	117	01	08	CONTADOR DE ÁGUA volumétrico SV-RTK, Q3=2,5m3/h, R200, MAP16, DN15mm, ligações roscadas 3/4"-3/4", L=165mm, água fria	ACT	14,90	14,90	
2581	2017/11/15	01	90962	109	03	03	ROÇADOR STIHL FS560 C-EM TRITURAR 320-2 série:183382793	ACT	1.110,53	1.110,53	
2581	2018/08/07	01	93639	117	01	08	CONTADOR DE ÁGUA volumétrico SV-RTK, Q3=2,5m3/h, R200, MAP16, DN15mm, ligações roscadas 3/4"-3/4", L=165mm, água fria	ACT	14,00	14,00	
2582	2008/08/27	01	58927	106	02	20	CADEIRA AA 05	ACT	17,96	17,96	
2582	2009/10/07	01	64101	106	02	99	MESA RECTANGULAR 1200X750X610 (REFEITÓRIO)	ACT	36,77	36,77	
2582	2012/09/20	01	74261	106	02	99	MESA RETANGULAR P/ CRIANÇAS COM 540 DE ALTURA	ACT	29,85	29,85	
2582	2013/09/03	01	77355	107	01	03	BANCO MADEIRA 140X40X45	ACT	144,73	144,73	
2582	2016/04/18	01	85742	117	01	08	CONTADOR DE ÁGUA volumétrico SV-RTK, Q3=2,5m3/h, R200, MAP16, DN15mm, ligações roscadas 3/4"-3/4", L=165mm, água fria	ACT	14,90	14,90	
2582	2017/11/15	01	90963	109	03	03	ROÇADOR STIHL FS560 C-EM TRITURAR 320-2 série:183382794	ACT	1.110,53	1.110,53	
2582	2018/08/07	01	93640	117	01	08	CONTADOR DE ÁGUA volumétrico SV-RTK, Q3=2,5m3/h, R200, MAP16, DN15mm, ligações roscadas 3/4"-3/4", L=165mm, água fria	ACT	14,00	14,00	
2583	2008/08/27	01	58928	106	02	20	CADEIRA AA 05	ACT	17,96	17,96	
2583	2009/10/07	01	64102	106	02	99	MESA RECTANGULAR 1200X750X610 (REFEITÓRIO)	ACT	36,77	36,77	
2583	2012/09/20	01	74262	106	02	99	MESA RETANGULAR P/ CRIANÇAS COM 540 DE ALTURA	ACT	29,85	29,85	
2583	2016/04/18	01	85743	117	01	08	CONTADOR DE ÁGUA volumétrico SV-RTK, Q3=2,5m3/h, R200, MAP16, DN15mm, ligações roscadas 3/4"-3/4", L=165mm, água fria	ACT	14,90	14,90	
2583	2017/11/15	01	90964	109	03	03	ROÇADOR STIHL FS560 C-EM TRITURAR 320-2 série:183382798	ACT	1.110,53	1.110,53	
2583	2018/08/07	01	93641	117	01	08	CONTADOR DE ÁGUA volumétrico SV-RTK, Q3=2,5m3/h, R200, MAP16, DN15mm, ligações roscadas 3/4"-3/4", L=165mm, água fria	ACT	14,00	14,00	
2584	2008/08/27	01	58929	106	02	20	CADEIRA AA 05	ACT	17,96	17,96	
2584	2009/10/07	01	64103	106	02	99	MESA RECTANGULAR 1200X750X610 (REFEITÓRIO)	ACT	36,77	36,77	
2584	2012/09/20	01	74263	106	02	99	MESA RETANGULAR P/ CRIANÇAS COM 540 DE ALTURA	ACT	29,85	29,85	
Total Geral ou a Transportar .....									237.125.250,24	24.033.801,45	261.159.051,69

## FICHA PATRIMONIAL :

Identificação dos bens							Tipo De Sit.	Valor Patrimonial	Alterações Patrimoniais	Valor Atual	
Numero Ordem	Data de Aquisição	Tipo	Nr.Inv.	Cl.	Tipo	Bem					Descrição
2584	2016/04/18	01	85744	117	01	08	CONTADOR DE ÁGUA volumétrico SV-RTK, Q3=2,5m3/h, R200, MAP16, DN15mm, ligações roscadas 3/4"-3/4", L=165mm, água fria	ACT	14,90	14,90	
2584	2017/11/27	01	90965	110	15	10	SERRA ESQUADRIA EXTENSÍVEL DEWALT - DWS777-QS n° serie:454010	ACT	615,00	615,00	
2584	2018/08/07	01	93642	117	01	08	CONTADOR DE ÁGUA volumétrico SV-RTK, Q3=2,5m3/h, R200, MAP16, DN15mm, ligações roscadas 3/4"-3/4", L=165mm, água fria	ACT	14,00	14,00	
2585	2008/08/27	01	58930	106	02	20	CADEIRA AA 05	ACT	17,96	17,96	
2585	2009/10/07	01	64104	106	02	99	MESA RECTANGULAR 1200X750X610 (REFEITÓRIO)	ACT	36,77	36,77	
2585	2012/09/20	01	74264	106	02	99	MESA RETANGULAR P/ CRIANÇAS COM 540 DE ALTURA	ACT	29,85	29,85	
2585	2013/09/03	01	77358	107	02	99	CAIXOTE DE LIXO C/ PEDAL 5L	ACT	24,02	24,02	
2585	2016/04/18	01	85745	117	01	08	CONTADOR DE ÁGUA volumétrico SV-RTK, Q3=2,5m3/h, R200, MAP16, DN15mm, ligações roscadas 3/4"-3/4", L=165mm, água fria	ACT	14,90	14,90	
2585	2018/08/07	01	93643	117	01	08	CONTADOR DE ÁGUA volumétrico SV-RTK, Q3=2,5m3/h, R200, MAP16, DN15mm, ligações roscadas 3/4"-3/4", L=165mm, água fria	ACT	14,00	14,00	
2586	2008/08/27	01	58931	106	02	20	CADEIRA AA 05	ACT	17,96	17,96	
2586	2009/10/07	01	64105	106	02	99	MESA RECTANGULAR 1200X750X610 (REFEITÓRIO)	ACT	36,77	36,77	
2586	2012/09/20	01	74265	106	02	99	MESA RETANGULAR P/ CRIANÇAS COM 540 DE ALTURA	ACT	29,85	29,85	
2586	2013/09/03	01	77359	107	02	99	CAIXOTE DE LIXO C/ PEDAL 5L	ACT	24,02	24,02	
2586	2016/04/18	01	85746	117	01	08	CONTADOR DE ÁGUA volumétrico SV-RTK, Q3=2,5m3/h, R200, MAP16, DN15mm, ligações roscadas 3/4"-3/4", L=165mm, água fria	ACT	14,90	14,90	
2586	2018/08/07	01	93644	117	01	08	CONTADOR DE ÁGUA volumétrico SV-RTK, Q3=2,5m3/h, R200, MAP16, DN15mm, ligações roscadas 3/4"-3/4", L=165mm, água fria	ACT	14,00	14,00	
2587	2008/08/27	01	58932	106	02	20	CADEIRA AA 05	ACT	17,96	17,96	
2587	2009/10/07	01	64106	106	02	99	MESA RECTANGULAR 1200X750X610 (REFEITÓRIO)	ACT	36,77	36,77	
2587	2012/09/20	01	74266	106	02	99	MESA RETANGULAR P/ CRIANÇAS COM 540 DE ALTURA	ACT	29,85	29,85	
2587	2013/09/03	01	77360	107	02	99	CAIXOTE DE LIXO C/ PEDAL 5L	ACT	24,02	24,02	
2587	2016/04/18	01	85747	117	01	08	CONTADOR DE ÁGUA volumétrico SV-RTK, Q3=2,5m3/h, R200, MAP16, DN15mm, ligações roscadas 3/4"-3/4", L=165mm, água fria	ACT	14,90	14,90	
2587	2018/08/07	01	93645	117	01	08	CONTADOR DE ÁGUA volumétrico SV-RTK, Q3=2,5m3/h, R200, MAP16, DN15mm, ligações roscadas 3/4"-3/4", L=165mm, água fria	ACT	14,00	14,00	
2588	2008/08/27	01	58933	106	02	20	CADEIRA AA 05	ACT	17,96	17,96	
2588	2009/10/07	01	64107	106	02	99	MESA RECTANGULAR 1200X750X610 (REFEITÓRIO)	ACT	36,77	36,77	
2588	2012/09/20	01	74267	106	02	99	MESA RETANGULAR P/ CRIANÇAS COM 540 DE ALTURA	ACT	29,85	29,85	
2588	2013/09/03	01	77361	107	02	99	CAIXOTE DE LIXO C/ PEDAL 5L	ACT	24,02	24,02	
2588	2016/04/18	01	85748	117	01	08	CONTADOR DE ÁGUA volumétrico SV-RTK, Q3=2,5m3/h, R200, MAP16, DN15mm, ligações roscadas 3/4"-3/4", L=165mm, água fria	ACT	14,90	14,90	
2588	2018/08/07	01	93646	117	01	08	CONTADOR DE ÁGUA volumétrico SV-RTK, Q3=2,5m3/h, R200, MAP16, DN15mm, ligações roscadas 3/4"-3/4", L=165mm, água fria	ACT	14,00	14,00	
2589	2008/08/27	01	58934	106	02	20	CADEIRA AA 05	ACT	17,96	17,96	
Total Geral ou a Transportar .....									237.126.462,10	24.033.801,45	261.160.263,55

## FICHA PATRIMONIAL :

Identificação dos bens							Tipo De Sit.	Valor Patrimonial	Alterações Patrimoniais	Valor Atual	
Numero Ordem	Data de Aquisição	Tipo	Nr.Inv.	Cl.	Tipo	Bem					Descrição
2589	2009/10/07	01	64108	106	02	99	MESA RECTANGULAR 1200X750X610 (REFEITORIO)	ACT	36,77		36,77
2589	2012/09/20	01	74268	106	02	99	MESA RETANGULAR P/ CRIANÇAS COM 540 DE ALTURA	ACT	29,85		29,85
2589	2013/09/03	01	77362	107	02	99	CAIXOTE DE LIXO C/ PEDAL 5L	ACT	24,02		24,02
2589	2016/04/18	01	85749	117	01	08	CONTADOR DE ÁGUA volumétrico SV-RTK, Q3=2,5m3/h, R200, MAP16, DN15mm, ligações roscadas 3/4"-3/4", L=165mm, água fria	ACT	14,90		14,90
2589	2017/11/30	01	90970	103	01	05	CADEIRA de executivo costa alta, braços fixos base poliamide, mecanismo sincron revestida a pele preta KP301 REF:145CADMONACO0704	ACT	616,23		616,23
2589	2018/08/07	01	93647	117	01	08	CONTADOR DE ÁGUA volumétrico SV-RTK, Q3=2,5m3/h, R200, MAP16, DN15mm, ligações roscadas 3/4"-3/4", L=165mm, água fria	ACT	14,00		14,00
2590	2008/08/27	01	58935	106	02	20	CADEIRA AA 05	ACT	17,96		17,96
2590	2009/10/07	01	64109	106	02	99	MESA RECTANGULAR 1200X750X610 (REFEITORIO)	ACT	36,77		36,77
2590	2012/09/20	01	74269	106	02	99	MESA RETANGULAR P/ CRIANÇAS COM 540 DE ALTURA	ACT	29,85		29,85
2590	2013/09/03	01	77363	107	02	99	CAIXOTE DE LIXO C/ PEDAL 5L	ACT	24,02		24,02
2590	2016/04/18	01	85750	117	01	08	CONTADOR DE ÁGUA volumétrico SV-RTK, Q3=2,5m3/h, R200, MAP16, DN15mm, ligações roscadas 3/4"-3/4", L=165mm, água fria	ACT	14,90		14,90
2590	2017/11/30	01	90971	103	01	05	CADEIRA de executivo costa média, braços fixos base poliamide, mecanismo sincron revestida a pele preta KP301 REF:145CADMONACO0805	ACT	590,65		590,65
2590	2018/08/07	01	93648	117	01	08	CONTADOR DE ÁGUA volumétrico SV-RTK, Q3=2,5m3/h, R200, MAP16, DN15mm, ligações roscadas 3/4"-3/4", L=165mm, água fria	ACT	14,00		14,00
2591	2008/08/27	01	58936	106	02	20	CADEIRA AA 05	ACT	17,96		17,96
2591	2009/10/07	01	64110	106	02	99	MESA RECTANGULAR 1200X750X610 (REFEITORIO)	ACT	36,77		36,77
2591	2012/09/20	01	74270	106	02	99	MESA RETANGULAR P/ CRIANÇAS COM 540 DE ALTURA	ACT	29,85		29,85
2591	2013/09/03	01	77364	107	02	99	CAIXOTE DE LIXO C/ PEDAL 5L	ACT	24,02		24,02
2591	2016/04/18	01	85751	117	01	08	CONTADOR DE ÁGUA volumétrico SV-RTK, Q3=2,5m3/h, R200, MAP16, DN15mm, ligações roscadas 3/4"-3/4", L=165mm, água fria	ACT	14,90		14,90
2591	2017/11/30	01	90972	103	01	05	CADEIRA de executivo costa média, braços fixos base poliamide, mecanismo sincron revestida a pele preta KP301 REF:145CADMONACO0805	ACT	590,65		590,65
2591	2018/08/07	01	93649	117	01	08	CONTADOR DE ÁGUA volumétrico SV-RTK, Q3=2,5m3/h, R200, MAP16, DN15mm, ligações roscadas 3/4"-3/4", L=165mm, água fria	ACT	14,00		14,00
2592	2008/08/27	01	58937	106	02	20	CADEIRA AA 05	ACT	17,96		17,96
2592	2009/10/07	01	64111	106	02	99	MESA RECTANGULAR 1200X750X610 (REFEITORIO)	ACT	36,77		36,77
2592	2012/09/20	01	74271	106	02	99	MESA RETANGULAR P/ CRIANÇAS COM 540 DE ALTURA	ACT	29,85		29,85
2592	2013/09/03	01	77365	107	02	99	CAIXOTE DE LIXO C/ PEDAL 5L	ACT	24,02		24,02
2592	2016/04/18	01	85752	117	01	08	CONTADOR DE ÁGUA volumétrico SV-RTK, Q3=2,5m3/h, R200, MAP16, DN15mm, ligações roscadas 3/4"-3/4", L=165mm, água fria	ACT	14,90		14,90
2592	2017/11/30	01	90973	103	01	05	CADEIRA de executivo costa média, braços fixos base poliamide, mecanismo sincron revestida a pele preta KP301 REF:145CADMONACO0805	ACT	590,65		590,65
Total Geral ou a Transportar .....									237.129.368,32	24.033.801,45	261.163.169,77



## MAPA DE INVENTÁRIO

Data : 2021/05/03

Ano : 2020

Pagina: 17

31

## FICHA PATRIMONIAL :

Identificação dos bens							Tipo De Sit.	Valor Patrimonial	Alterações Patrimoniais	Valor Atual	
Numero Ordem	Data de Aquisição	Tipo	Nr.Inv.	Cl.	Tipo	Bem					Descrição
2592	2018/08/07	01	93650	117	01	08	CONTADOR DE ÁGUA volumétrico SV-RTK, Q3=2,5m3/h, R200, MAP16, DN15mm, ligações roscadas 3/4"-3/4", L=165mm, água fria	ACT	14,00	14,00	
2593	2008/08/27	01	58938	106	02	20	CADEIRA AA 05	ACT	17,96	17,96	
2593	2009/10/07	01	64112	106	02	99	MESA RECTANGULAR 1200X750X610 (REFEITORIO)	ACT	36,77	36,77	
2593	2012/09/20	01	74272	106	02	99	MESA RETANGULAR P/ CRIANÇAS COM 540 DE ALTURA	ACT	29,85	29,85	
2593	2013/09/03	01	77366	107	02	99	CAIXOTE DE LIXO C/ PEDAL 5L	ACT	24,02	24,02	
2593	2016/04/18	01	85753	117	01	08	CONTADOR DE ÁGUA volumétrico SV-RTK, Q3=2,5m3/h, R200, MAP16, DN15mm, ligações roscadas 3/4"-3/4", L=165mm, água fria	ACT	14,90	14,90	
2593	2017/11/30	01	90974	103	01	05	CADEIRA de executivo costa média, braços fixos base poliamide, mecanismo sincron revestida a pele preta KP301 REF:145CADMONACO0805	ACT	590,65	590,65	
2593	2018/08/07	01	93651	117	01	08	CONTADOR DE ÁGUA volumétrico SV-RTK, Q3=2,5m3/h, R200, MAP16, DN15mm, ligações roscadas 3/4"-3/4", L=165mm, água fria	ACT	14,00	14,00	
2594	2008/08/27	01	58939	106	02	20	CADEIRA AA 05	ACT	17,96	17,96	
2594	2009/10/07	01	64113	106	02	99	MESA RECTANGULAR 1200X750X610 (REFEITORIO)	ACT	36,77	36,77	
2594	2012/09/20	01	74273	106	02	99	MESA RETANGULAR P/ CRIANÇAS COM 540 DE ALTURA	ACT	29,85	29,85	
2594	2013/09/03	01	77367	107	02	99	CAIXOTE DE LIXO C/ PEDAL 5L	ACT	24,02	24,02	
2594	2016/04/18	01	85754	117	01	08	CONTADOR DE ÁGUA volumétrico SV-RTK, Q3=2,5m3/h, R200, MAP16, DN15mm, ligações roscadas 3/4"-3/4", L=165mm, água fria	ACT	14,90	14,90	
2594	2017/11/30	01	90975	103	01	05	CADEIRA de executivo costa média, braços fixos base poliamide, mecanismo sincron revestida a pele preta KP301 REF:145CADMONACO0805	ACT	590,65	590,65	
2594	2018/08/07	01	93652	117	01	08	CONTADOR DE ÁGUA volumétrico SV-RTK, Q3=2,5m3/h, R200, MAP16, DN15mm, ligações roscadas 3/4"-3/4", L=165mm, água fria	ACT	14,00	14,00	
2595	2008/08/27	01	58940	106	02	20	CADEIRA AA 05	ACT	17,96	17,96	
2595	2009/10/07	01	64114	106	02	99	MESA RECTANGULAR 1200X750X610 (REFEITORIO)	ACT	36,77	36,77	
2595	2012/09/20	01	74274	106	02	99	MESA RETANGULAR P/ CRIANÇAS COM 540 DE ALTURA	ACT	29,85	29,85	
2595	2013/09/03	01	77368	107	01	07	CADEIRA BRISTO BRANCA	ACT	36,49	36,49	
2595	2016/04/18	01	85755	117	01	08	CONTADOR DE ÁGUA volumétrico SV-RTK, Q3=2,5m3/h, R200, MAP16, DN15mm, ligações roscadas 3/4"-3/4", L=165mm, água fria	ACT	14,90	14,90	
2595	2018/08/07	01	93653	117	01	08	CONTADOR DE ÁGUA volumétrico SV-RTK, Q3=2,5m3/h, R200, MAP16, DN15mm, ligações roscadas 3/4"-3/4", L=165mm, água fria	ACT	14,00	14,00	
2596	2008/08/27	01	58941	106	02	20	CADEIRA AA 05	ACT	17,96	17,96	
2596	2009/10/07	01	64115	106	02	99	MESA RECTANGULAR 1200X750X610 (REFEITORIO)	ACT	36,77	36,77	
2596	2012/09/20	01	74275	106	02	99	MESA RETANGULAR P/ CRIANÇAS COM 540 DE ALTURA	ACT	29,85	29,85	
2596	2013/09/03	01	77369	107	01	07	CADEIRA BRISTO BRANCA	ACT	36,49	36,49	
2596	2016/04/18	01	85756	117	01	08	CONTADOR DE ÁGUA volumétrico SV-RTK, Q3=2,5m3/h, R200, MAP16, DN15mm, ligações roscadas 3/4"-3/4", L=165mm, água fria	ACT	14,90	14,90	
2596	2017/12/07	01	90977	103	01	05	CADEIRA HI giratória costa média, MB, base PT, com braços reguláveis A3, revestida a tecido TV66 preto ref: 06CADHIG3TV66MBB6	ACT	303,32	303,32	
Total Geral ou a Transportar .....									237.131.427,88	24.033.801,45	261.165.229,33

## MAPA DE INVENTÁRIO

Data : 2021/05/03

Ano : 2020

Pagina: 17

32

## FICHA PATRIMONIAL :

Identificação dos bens							Tipo De Sit.	Valor Patrimonial	Alterações Patrimoniais	Valor Atual	
Numero Ordem	Data de Aquisição	Tipo	Nr.Inv.	Cl.	Tipo	Bem					Descrição
2596	2018/08/07	01	93654	117	01	08	CONTADOR DE ÁGUA volumétrico SV-RTK, Q3=2,5m3/h, R200, MAP16, DN15mm, ligações roscadas 3/4"-3/4", L=165mm, água fria	ACT	14,00	14,00	
2597	2008/08/27	01	58942	106	02	20	CADEIRA AA 05	ACT	17,96	17,96	
2597	2009/10/07	01	64116	106	02	99	MESA RECTANGULAR 1200X750X610 (REFEITÓRIO)	ACT	36,77	36,77	
2597	2013/09/03	01	77370	107	01	07	CADEIRA BRISTO BRANCA	ACT	36,49	36,49	
2597	2016/04/18	01	85757	117	01	08	CONTADOR DE ÁGUA volumétrico SV-RTK, Q3=2,5m3/h, R200, MAP16, DN15mm, ligações roscadas 3/4"-3/4", L=165mm, água fria	ACT	14,90	14,90	
2597	2018/08/07	01	93655	117	01	08	CONTADOR DE ÁGUA volumétrico SV-RTK, Q3=2,5m3/h, R200, MAP16, DN15mm, ligações roscadas 3/4"-3/4", L=165mm, água fria	ACT	14,00	14,00	
2598	2008/08/27	01	58943	106	02	20	CADEIRA AA 05	ACT	17,96	17,96	
2598	2009/10/07	01	64117	106	02	99	MESA RECTANGULAR 1200X750X610 (REFEITÓRIO)	ACT	36,77	36,77	
2598	2012/09/20	01	74277	106	02	99	MESA REDONDA P/ CRIANÇAS COM 540 DE ALTURA	ACT	54,83	54,83	
2598	2013/09/03	01	77371	107	01	07	CADEIRA BRISTO BRANCA	ACT	36,49	36,49	
2598	2016/04/18	01	85758	117	01	08	CONTADOR DE ÁGUA volumétrico SV-RTK, Q3=2,5m3/h, R200, MAP16, DN15mm, ligações roscadas 3/4"-3/4", L=165mm, água fria	ACT	14,90	14,90	
2598	2018/08/07	01	93656	117	01	08	CONTADOR DE ÁGUA volumétrico SV-RTK, Q3=2,5m3/h, R200, MAP16, DN15mm, ligações roscadas 3/4"-3/4", L=165mm, água fria	ACT	14,00	14,00	
2599	2008/08/27	01	58944	106	02	20	CADEIRA AA 05	ACT	17,96	17,96	
2599	2009/10/07	01	64118	106	02	99	MESA RECTANGULAR 1200X750X610 (REFEITÓRIO)	ACT	36,77	36,77	
2599	2012/09/20	01	74278	106	02	99	MESA REDONDA P/ CRIANÇAS COM 540 DE ALTURA	ACT	54,83	54,83	
2599	2016/04/18	01	85759	117	01	08	CONTADOR DE ÁGUA volumétrico SV-RTK, Q3=2,5m3/h, R200, MAP16, DN15mm, ligações roscadas 3/4"-3/4", L=165mm, água fria	ACT	14,90	14,90	
2599	2017/12/28	01	90980	107	07	04	MÁQUINA DE LAVAR ROUPA marca KUNFT Kwml721 6Kg 1000RPM A+K ref:5601988247323	ACT	215,99	215,99	
2599	2018/08/07	01	93657	117	01	08	CONTADOR DE ÁGUA volumétrico SV-RTK, Q3=2,5m3/h, R200, MAP16, DN15mm, ligações roscadas 3/4"-3/4", L=165mm, água fria	ACT	14,00	14,00	
2600	2008/08/27	01	58945	106	02	20	CADEIRA AA 05	ACT	17,96	17,96	
2600	2009/10/07	01	64119	106	02	99	MESA RECTANGULAR 1200X750X610 (REFEITÓRIO)	ACT	36,77	36,77	
2600	2012/09/20	01	74279	106	02	99	MESA REDONDA P/ CRIANÇAS COM 540 DE ALTURA	ACT	54,83	54,83	
2600	2013/09/03	01	77373	107	01	07	CONJUNTO TIPO FOLGING EMU - CADEIRA E MESA	ACT	145,94	145,94	
2600	2016/04/18	01	85760	117	01	08	CONTADOR DE ÁGUA volumétrico SV-RTK, Q3=2,5m3/h, R200, MAP16, DN15mm, ligações roscadas 3/4"-3/4", L=165mm, água fria	ACT	14,90	14,90	
2600	2017/11/27	01	90981	107	08	99	CARRO DE LIMPEZA com prensa IPC 2x25lts	ACT	160,00	160,00	
2600	2018/08/07	01	93658	117	01	08	CONTADOR DE ÁGUA volumétrico SV-RTK, Q3=2,5m3/h, R200, MAP16, DN15mm, ligações roscadas 3/4"-3/4", L=165mm, água fria	ACT	14,00	14,00	
2601	2008/08/27	01	58946	106	02	20	CADEIRA AA 05	ACT	17,96	17,96	
2601	2009/10/07	01	64120	106	02	99	MESA RECTANGULAR 1200X750X610 (REFEITÓRIO)	ACT	36,77	36,77	
2601	2012/09/20	01	74280	106	02	99	MESA REDONDA P/ CRIANÇAS COM 540 DE ALTURA	ACT	54,83	54,83	
2601	2013/09/03	01	77374	107	01	07	CONJUNTO TIPO FOLGING EMU - CADEIRA E MESA	ACT	145,94	145,94	
Total Geral ou a Transportar .....									237.132.791,30	24.033.801,45	261.166.592,75

## MAPA DE INVENTÁRIO

Data : 2021/05/03

Ano : 2020

Pagina: 17

33

## FICHA PATRIMONIAL :

Identificação dos bens							Tipo De Sit.	Valor Patrimonial	Alterações Patrimoniais	Valor Atual	
Numero Ordem	Data de Aquisição	Tipo	Nr.Inv.	Cl.	Tipo	Bem					Descrição
2601	2016/04/18	01	85761	117	01	08	CONTADOR DE ÁGUA volumétrico SV-RTK, Q3=2,5m3/h, R200, MAP16, DN15mm, ligações roscadas 3/4"-3/4", L=165mm, água fria	ACT	14,90	14,90	
2601	2017/11/27	01	90982	107	08	99	CARRO DE LIMPEZA com prensa IPC 2x25lts	ACT	160,00	160,00	
2601	2018/08/07	01	93659	117	01	08	CONTADOR DE ÁGUA volumétrico SV-RTK, Q3=2,5m3/h, R200, MAP16, DN15mm, ligações roscadas 3/4"-3/4", L=165mm, água fria	ACT	14,00	14,00	
2602	2008/08/27	01	58947	106	02	20	CADEIRA AA 05	ACT	17,96	17,96	
2602	2009/10/07	01	64121	106	02	99	MESA RECTANGULAR 1200X750X610 (REFEITÓRIO)	ACT	36,77	36,77	
2602	2012/09/20	01	74281	106	02	99	MESA REDONDA P/ CRIANÇAS COM 540 DE ALTURA	ACT	54,83	54,83	
2602	2016/04/18	01	85762	117	01	08	CONTADOR DE ÁGUA volumétrico SV-RTK, Q3=2,5m3/h, R200, MAP16, DN15mm, ligações roscadas 3/4"-3/4", L=165mm, água fria	ACT	14,90	14,90	
2602	2017/12/04	01	90983	107	04	04	DESUMIDIFICADOR marca KUNFT 10L Kdh2775 SKU:5863833 EAN:5601988259302	ACT	89,99	89,99	
2602	2018/08/07	01	93660	117	01	08	CONTADOR DE ÁGUA volumétrico SV-RTK, Q3=2,5m3/h, R200, MAP16, DN15mm, ligações roscadas 3/4"-3/4", L=165mm, água fria	ACT	14,00	14,00	
2603	2008/08/27	01	58948	106	02	20	CADEIRA AA 05	ACT	17,96	17,96	
2603	2009/10/07	01	64122	106	02	99	MESA RECTANGULAR 1200X750X610 (REFEITÓRIO)	ACT	36,77	36,77	
2603	2012/09/20	01	74282	106	02	99	MESA REDONDA P/ CRIANÇAS COM 540 DE ALTURA	ACT	54,83	54,83	
2603	2016/04/18	01	85763	117	01	08	CONTADOR DE ÁGUA volumétrico SV-RTK, Q3=2,5m3/h, R200, MAP16, DN15mm, ligações roscadas 3/4"-3/4", L=165mm, água fria	ACT	14,90	14,90	
2603	2017/12/04	01	90984	112	01	03	CAIXA DE ABRIGO PVC para extintor 6kg para caminhão	ACT	27,68	27,68	
2603	2018/08/07	01	93661	117	01	08	CONTADOR DE ÁGUA volumétrico SV-RTK, Q3=2,5m3/h, R200, MAP16, DN15mm, ligações roscadas 3/4"-3/4", L=165mm, água fria	ACT	14,00	14,00	
2604	2008/08/27	01	58949	106	02	20	CADEIRA AA 05	ACT	17,96	17,96	
2604	2009/10/07	01	64123	106	02	99	MESA RECTANGULAR 1200X750X610 (REFEITÓRIO)	ACT	36,77	36,77	
2604	2012/09/20	01	74283	106	02	99	MESA REDONDA P/ CRIANÇAS COM 540 DE ALTURA	ACT	54,83	54,83	
2604	2016/04/18	01	85764	117	01	08	CONTADOR DE ÁGUA volumétrico SV-RTK, Q3=2,5m3/h, R200, MAP16, DN15mm, ligações roscadas 3/4"-3/4", L=165mm, água fria	ACT	14,90	14,90	
2604	2017/12/13	01	90985	107	03	06	LUMINÁRIA OXI 24 de 54W, temperatura de cor 4000K, alimentação a 700mA, constituída por corpo em alumínio, difusor em policarbonato transparente, IP66, IK08 RAL 7040	ACT	369,00	369,00	
2604	2018/08/07	01	93662	117	01	08	CONTADOR DE ÁGUA volumétrico SV-RTK, Q3=2,5m3/h, R200, MAP16, DN15mm, ligações roscadas 3/4"-3/4", L=165mm, água fria	ACT	14,00	14,00	
2605	2008/08/27	01	58950	106	02	20	CADEIRA AA 05	ACT	17,96	17,96	
2605	2009/10/07	01	64124	106	02	99	MESA RECTANGULAR 1200X750X610 (REFEITÓRIO)	ACT	36,77	36,77	
2605	2012/09/20	01	74284	106	02	99	MESA REDONDA P/ CRIANÇAS COM 540 DE ALTURA	ACT	54,83	54,83	
2605	2016/04/18	01	85765	117	01	08	CONTADOR DE ÁGUA volumétrico SV-RTK, Q3=2,5m3/h, R200, MAP16, DN15mm, ligações roscadas 3/4"-3/4", L=165mm, água fria	ACT	14,90	14,90	
Total Geral ou a Transportar .....									237.134.006,71	24.033.801,45	261.167.808,16

## MAPA DE INVENTÁRIO

Data : 2021/05/03

Ano : 2020

Pagina: 17

34

## FICHA PATRIMONIAL :

Identificação dos bens							Tipo De Sit.	Valor Patrimonial	Alterações Patrimoniais	Valor Atual	
Numero Ordem	Data de Aquisição	Tipo	Nr.Inv.	Cl.	Tipo	Bem					Descrição
2605	2017/12/28	01	90986	106	01	21	TAPETE DE GINÁSTICA cobertura em PVC, base antiderrapante, densidade 90Kg/m3 dimensões 2000x1200x50mm	ACT	133,76		133,76
2605	2018/08/07	01	93663	117	01	08	CONTADOR DE ÁGUA volumétrico SV-RTK, Q3=2,5m3/h, R200, MAP16, DN15mm, ligações roscadas 3/4"-3/4", L=165mm, água fria	ACT	14,00		14,00
2606	2008/08/27	01	58951	106	02	20	CADEIRA AA 05	ACT	17,96		17,96
2606	2009/10/07	01	64125	106	02	99	MESA RECTANGULAR 1200X750X610 (REFEITORIO)	ACT	36,77		36,77
2606	2012/09/20	01	74285	106	02	99	MESA REDONDA P/ CRIANÇAS COM 540 DE ALTURA	ACT	54,83		54,83
2606	2013/09/03	01	77379	106	01	99	SUPORE DE BICICLETAS	ACT	36,43		36,43
2606	2016/04/18	01	85766	117	01	08	CONTADOR DE ÁGUA volumétrico SV-RTK, Q3=2,5m3/h, R200, MAP16, DN15mm, ligações roscadas 3/4"-3/4", L=165mm, água fria	ACT	14,90		14,90
2606	2017/12/22	01	90987	106	03	13	MONITOR PALCO MARTIN AUDIO LE1200 ref:200000008747	ACT	2.324,70		2.324,70
2606	2018/08/07	01	93664	117	01	08	CONTADOR DE ÁGUA volumétrico SV-RTK, Q3=2,5m3/h, R200, MAP16, DN15mm, ligações roscadas 3/4"-3/4", L=165mm, água fria	ACT	14,00		14,00
2607	2008/08/27	01	58952	106	02	20	CADEIRA AA 05	ACT	17,96		17,96
2607	2009/10/07	01	64126	106	02	99	MESA RECTANGULAR 1200X750X610 (REFEITORIO)	ACT	36,77		36,77
2607	2012/09/20	01	74286	106	02	99	MESA REDONDA P/ CRIANÇAS COM 540 DE ALTURA	ACT	54,83		54,83
2607	2013/09/03	01	77380	106	01	99	SUPORE DE BICICLETAS	ACT	36,43		36,43
2607	2016/04/18	01	85767	117	01	08	CONTADOR DE ÁGUA volumétrico SV-RTK, Q3=2,5m3/h, R200, MAP16, DN15mm, ligações roscadas 3/4"-3/4", L=165mm, água fria	ACT	14,90		14,90
2607	2017/12/22	01	90988	106	03	13	MONITOR PALCO MARTIN AUDIO LE1200 ref:200000008747	ACT	2.324,70		2.324,70
2607	2018/08/07	01	93665	117	01	08	CONTADOR DE ÁGUA volumétrico SV-RTK, Q3=2,5m3/h, R200, MAP16, DN15mm, ligações roscadas 3/4"-3/4", L=165mm, água fria	ACT	14,00		14,00
2608	2008/08/27	01	58953	106	02	20	CADEIRA AA 05	ACT	17,96		17,96
2608	2009/10/07	01	64127	106	02	99	MESA RECTANGULAR 1200X750X610 (REFEITORIO)	ACT	36,77		36,77
2608	2012/09/20	01	74287	106	02	99	MESA REDONDA P/ CRIANÇAS COM 540 DE ALTURA	ACT	54,83		54,83
2608	2013/09/03	01	77381	106	01	99	SUPORE DE BICICLETAS	ACT	36,43		36,43
2608	2016/04/18	01	85768	117	01	08	CONTADOR DE ÁGUA volumétrico SV-RTK, Q3=2,5m3/h, R200, MAP16, DN15mm, ligações roscadas 3/4"-3/4", L=165mm, água fria	ACT	14,90		14,90
2608	2018/08/07	01	93666	117	01	08	CONTADOR DE ÁGUA volumétrico SV-RTK, Q3=2,5m3/h, R200, MAP16, DN15mm, ligações roscadas 3/4"-3/4", L=165mm, água fria	ACT	14,00		14,00
2609	2008/08/27	01	58954	106	02	20	CADEIRA AA 05	ACT	17,96		17,96
2609	2009/10/07	01	64128	106	02	99	MESA RECTANGULAR 1200X750X610 (REFEITORIO)	ACT	36,77		36,77
2609	2013/09/03	01	77382	107	01	99	VINIL SALA PATIO E ESCADAS	ACT	7,98		7,98
2609	2016/04/18	01	85769	117	01	08	CONTADOR DE ÁGUA volumétrico SV-RTK, Q3=2,5m3/h, R200, MAP16, DN15mm, ligações roscadas 3/4"-3/4", L=165mm, água fria	ACT	14,90		14,90
2609	2018/08/07	01	93667	117	01	08	CONTADOR DE ÁGUA volumétrico SV-RTK, Q3=2,5m3/h, R200, MAP16, DN15mm, ligações roscadas 3/4"-3/4", L=165mm, água fria	ACT	14,00		14,00
2610	2008/08/27	01	58955	106	02	20	CADEIRA AA 05	ACT	17,96		17,96
2610	2009/10/07	01	64129	106	02	99	MESA RECTANGULAR 1200X750X610 (REFEITORIO)	ACT	36,77		36,77
Total Geral ou a Transportar .....									237.139.474,88	24.033.801,45	261.173.276,33

## MAPA DE INVENTÁRIO

Data : 2021/05/03

Ano : 2020

Pagina: 17

35

## FICHA PATRIMONIAL :

Identificação dos bens							Tipo De Sit.	Valor Patrimonial	Alterações Patrimoniais	Valor Atual	
Numero Ordem	Data de Aquisição	Tipo	Nr.Inv.	Cl.	Tipo	Bem					Descrição
2610	2012/09/20	01	74289	106	02	21	MESA REDONDA PEQUENA (CASA BONECAS)	ACT	30,46		30,46
2610	2013/09/03	01	77383	107	01	99	VINIL SALA PATIO E ESCADAS	ACT	7,98		7,98
2610	2016/04/18	01	85770	117	01	08	CONTADOR DE ÁGUA volumétrico SV-RTK, Q3=2,5m3/h, R200, MAP16, DN15mm, ligações roscadas 3/4"-3/4", L=165mm, água fria	ACT	14,90		14,90
2610	2017/12/18	01	90991	118	05	04	BLOCO EM GRANITO com 45x25x70x86,5x30 em granito amarelo para placa de inauguração (instalado na rua de Santa Marta em SERDEDELO)	ACT	147,60		147,60
2610	2018/08/07	01	93668	117	01	08	CONTADOR DE ÁGUA volumétrico SV-RTK, Q3=2,5m3/h, R200, MAP16, DN15mm, ligações roscadas 3/4"-3/4", L=165mm, água fria	ACT	14,00		14,00
2611	2008/08/27	01	58956	106	02	20	CADEIRA AA 05	ACT	17,96		17,96
2611	2012/09/20	01	74290	106	02	21	MESA REDONDA PEQUENA (CASA BONECAS)	ACT	30,46		30,46
2611	2013/09/03	01	77384	107	01	99	VINIL SALA PATIO E ESCADAS	ACT	7,98		7,98
2611	2016/04/18	01	85771	117	01	08	CONTADOR DE ÁGUA volumétrico SV-RTK, Q3=2,5m3/h, R200, MAP16, DN15mm, ligações roscadas 3/4"-3/4", L=165mm, água fria	ACT	14,90		14,90
2611	2017/12/15	01	90992	118	05	04	PLACA INOX 40x25cm para inauguração com a inscrição "Requalificação da rua de Santa Marta em SERDEDELO"	ACT	193,11		193,11
2611	2018/08/07	01	93669	117	01	08	CONTADOR DE ÁGUA volumétrico SV-RTK, Q3=2,5m3/h, R200, MAP16, DN15mm, ligações roscadas 3/4"-3/4", L=165mm, água fria	ACT	14,00		14,00
2612	2008/08/27	01	58957	106	02	20	CADEIRA AA 05	ACT	17,96		17,96
2612	2009/10/07	01	64131	106	02	20	CADEIRA DE CRIANCA 32CM (REFEITORIO)	ACT	17,20		17,20
2612	2012/09/20	01	74291	106	02	21	MESA REDONDA PEQUENA (CASA BONECAS)	ACT	30,46		30,46
2612	2013/09/03	01	77385	107	01	99	VINIL SALA PATIO E ESCADAS	ACT	7,98		7,98
2612	2016/04/18	01	85772	117	01	08	CONTADOR DE ÁGUA volumétrico SV-RTK, Q3=2,5m3/h, R200, MAP16, DN15mm, ligações roscadas 3/4"-3/4", L=165mm, água fria	ACT	14,90		14,90
2612	2018/08/07	01	93670	117	01	08	CONTADOR DE ÁGUA volumétrico SV-RTK, Q3=2,5m3/h, R200, MAP16, DN15mm, ligações roscadas 3/4"-3/4", L=165mm, água fria	ACT	14,00		14,00
2613	2008/08/27	01	58958	106	02	20	CADEIRA AA 05	ACT	17,96		17,96
2613	2009/10/07	01	64132	106	02	20	CADEIRA DE CRIANCA 32CM (REFEITORIO)	ACT	17,20		17,20
2613	2012/09/20	01	74292	106	02	21	MESA REDONDA PEQUENA (CASA BONECAS)	ACT	30,46		30,46
2613	2013/09/03	01	77386	107	01	20	MESA DE APOIO MADEIRA RECTANGULAR	ACT	144,73		144,73
2613	2016/04/18	01	85773	117	01	08	CONTADOR DE ÁGUA volumétrico SV-RTK, Q3=2,5m3/h, R200, MAP16, DN15mm, ligações roscadas 3/4"-3/4", L=165mm, água fria	ACT	14,90		14,90
2613	2017/12/15	01	90994	107	05	02	AQUECEDOR OLEO HAEGER OH 011002a ref:5608470065	ACT	47,50		47,50
2613	2018/08/07	01	93671	117	01	08	CONTADOR DE ÁGUA volumétrico SV-RTK, Q3=2,5m3/h, R200, MAP16, DN15mm, ligações roscadas 3/4"-3/4", L=165mm, água fria	ACT	14,00		14,00
2614	2008/08/27	01	58959	106	02	20	CADEIRA AA 05	ACT	17,96		17,96
2614	2009/10/07	01	64133	106	02	20	CADEIRA DE CRIANCA 32CM (REFEITORIO)	ACT	17,20		17,20
2614	2012/09/20	01	74293	106	02	21	MESA REDONDA PEQUENA (CASA BONECAS)	ACT	30,46		30,46
2614	2013/09/03	01	77387	107	01	20	MESA DE APOIO MADEIRA RECTANGULAR	ACT	144,73		144,73
Total Geral ou a Transportar .....									237.140.567,83	24.033.801,45	261.174.369,28

## MAPA DE INVENTÁRIO

Data : 2021/05/03

Ano : 2020

Pagina: 17

36

## FICHA PATRIMONIAL :

Identificação dos bens							Tipo De Sit.	Valor Patrimonial	Alterações Patrimoniais	Valor Atual	
Numero Ordem	Data de Aquisição	Tipo	Nr.Inv.	Cl.	Tipo	Bem					Descrição
2614	2016/04/18	01	85774	117	01	08	CONTADOR DE ÁGUA volumétrico SV-RTK, Q3=2,5m3/h, R200, MAP16, DN15mm, ligações roscadas 3/4"-3/4", L=165mm, água fria	ACT	14,90	14,90	
2614	2017/12/15	01	90995	106	03	99	COMANDO REMOTO DMX transmissor n/s: H-213106 e receptor B-213106 - A-BEE	ACT	1.608,84	1.608,84	
2614	2018/08/07	01	93672	117	01	08	CONTADOR DE ÁGUA volumétrico SV-RTK, Q3=2,5m3/h, R200, MAP16, DN15mm, ligações roscadas 3/4"-3/4", L=165mm, água fria	ACT	14,00	14,00	
2615	2008/08/27	01	58960	106	02	20	CADEIRA AA 05	ACT	17,96	17,96	
2615	2009/10/07	01	64134	106	02	20	CADEIRA DE CRIANÇA 32CM (REFEITORIO)	ACT	17,20	17,20	
2615	2013/09/03	01	77388	107	01	20	MESA DE APOIO MADEIRA RECTANGULAR	ACT	144,73	144,73	
2615	2016/04/18	01	85775	117	01	08	CONTADOR DE ÁGUA volumétrico SV-RTK, Q3=2,5m3/h, R200, MAP16, DN15mm, ligações roscadas 3/4"-3/4", L=165mm, água fria	ACT	14,90	14,90	
2615	2017/12/15	01	90996	107	02	16	CORTINA em tecido flanela MOLTON 320gr/m2, cor preta em pano inteiro liso com 10x7mt altura com ignifugação CL1	ACT	972,07	972,07	
2615	2018/08/07	01	93673	117	01	08	CONTADOR DE ÁGUA volumétrico SV-RTK, Q3=2,5m3/h, R200, MAP16, DN15mm, ligações roscadas 3/4"-3/4", L=165mm, água fria	ACT	14,00	14,00	
2616	2008/08/27	01	58961	106	02	20	CADEIRA AA 05	ACT	17,96	17,96	
2616	2009/10/07	01	64135	106	02	20	CADEIRA DE CRIANÇA 32CM (REFEITORIO)	ACT	17,20	17,20	
2616	2013/09/03	01	77389	107	01	20	MESA DE APOIO MADEIRA RECTANGULAR	ACT	144,73	144,73	
2616	2016/04/18	01	85776	117	01	08	CONTADOR DE ÁGUA volumétrico SV-RTK, Q3=2,5m3/h, R200, MAP16, DN15mm, ligações roscadas 3/4"-3/4", L=165mm, água fria	ACT	14,90	14,90	
2616	2017/05/25	01	90997	106	03	99	TRIPÉ de microfone Stand	ACT	53,69	53,69	
2616	2018/08/07	01	93674	117	01	08	CONTADOR DE ÁGUA volumétrico SV-RTK, Q3=2,5m3/h, R200, MAP16, DN15mm, ligações roscadas 3/4"-3/4", L=165mm, água fria	ACT	14,00	14,00	
2617	2008/08/27	01	58962	106	02	20	CADEIRA AA 05	ACT	17,96	17,96	
2617	2009/10/07	01	64136	106	02	20	CADEIRA DE CRIANÇA 32CM (REFEITORIO)	ACT	17,20	17,20	
2617	2013/09/03	01	77390	107	01	20	MESA DE APOIO MADEIRA RECTANGULAR	ACT	144,73	144,73	
2617	2016/04/18	01	85777	117	01	08	CONTADOR DE ÁGUA volumétrico SV-RTK, Q3=2,5m3/h, R200, MAP16, DN15mm, ligações roscadas 3/4"-3/4", L=165mm, água fria	ACT	14,90	14,90	
2617	2017/05/25	01	90998	106	03	99	TRIPÉ de microfone Stand	ACT	53,69	53,69	
2617	2018/08/07	01	93675	117	01	08	CONTADOR DE ÁGUA volumétrico SV-RTK, Q3=2,5m3/h, R200, MAP16, DN15mm, ligações roscadas 3/4"-3/4", L=165mm, água fria	ACT	14,00	14,00	
2618	2008/08/27	01	58963	106	02	20	CADEIRA AA 05	ACT	17,96	17,96	
2618	2009/10/07	01	64137	106	02	20	CADEIRA DE CRIANÇA 32CM (REFEITORIO)	ACT	17,20	17,20	
2618	2013/09/03	01	77391	107	01	20	MESA DE APOIO MADEIRA RECTANGULAR	ACT	144,73	144,73	
2618	2016/04/18	01	85778	117	01	08	CONTADOR DE ÁGUA volumétrico SV-RTK, Q3=2,5m3/h, R200, MAP16, DN15mm, ligações roscadas 3/4"-3/4", L=165mm, água fria	ACT	14,90	14,90	
2618	2017/05/25	01	90999	106	03	99	TRIPÉ de microfone Stand	ACT	53,69	53,69	
2618	2018/08/07	01	93676	117	01	08	CONTADOR DE ÁGUA volumétrico SV-RTK, Q3=2,5m3/h, R200, MAP16, DN15mm, ligações roscadas 3/4"-3/4", L=165mm, água fria	ACT	14,00	14,00	
Total Geral ou a Transportar .....									237.144.173,87	24.033.801,45	261.177.975,32

## MAPA DE INVENTÁRIO

## FICHA PATRIMONIAL :

Identificação dos bens							Tipo De Sit.	Valor Patrimonial	Alterações Patrimoniais	Valor Atual	
Numero Ordem	Data de Aquisição	Tipo	Nr.Inv.	Cl.	Tipo	Ben					Descrição
2619	2008/08/27	01	58964	106	02	20	CADEIRA AA 05	ACT	17,96		17,96
2619	2009/10/07	01	64138	106	02	20	CADEIRA DE CRIANCA 32CM (REFEITORIO)	ACT	17,20		17,20
2619	2013/09/03	01	77392	107	01	20	MESA DE APOIO MADEIRA RECTANGULAR	ACT	144,73		144,73
2619	2016/04/18	01	85779	117	01	08	CONTADOR DE ÁGUA volumétrico SV-RTK, Q3=2,5m3/h, R200, MAP16, DN15mm, ligações roscadas 3/4"-3/4", L=165mm, água fria	ACT	14,90		14,90
2619	2017/05/25	01	91000	106	03	99	TRIPÉ de microfone Stand	ACT	53,69		53,69
2619	2018/08/07	01	93677	117	01	08	CONTADOR DE ÁGUA volumétrico SV-RTK, Q3=2,5m3/h, R200, MAP16, DN15mm, ligações roscadas 3/4"-3/4", L=165mm, água fria	ACT	14,00		14,00
2620	2008/08/27	01	58965	106	02	20	CADEIRA AA 05	ACT	17,96		17,96
2620	2009/10/07	01	64139	106	02	20	CADEIRA DE CRIANCA 32CM (REFEITORIO)	ACT	17,20		17,20
2620	2013/09/03	01	77393	107	01	20	MESA DE APOIO MADEIRA RECTANGULAR	ACT	144,73		144,73
2620	2016/04/18	01	85780	117	01	08	CONTADOR DE ÁGUA volumétrico SV-RTK, Q3=2,5m3/h, R200, MAP16, DN15mm, ligações roscadas 3/4"-3/4", L=165mm, água fria	ACT	14,90		14,90
2620	2017/05/25	01	91001	106	03	99	TRIPÉ de microfone Stand	ACT	53,69		53,69
2620	2018/08/07	01	93678	117	01	08	CONTADOR DE ÁGUA volumétrico SV-RTK, Q3=2,5m3/h, R200, MAP16, DN15mm, ligações roscadas 3/4"-3/4", L=165mm, água fria	ACT	14,00		14,00
2621	2008/08/27	01	58966	106	02	20	CADEIRA AA 05	ACT	17,96		17,96
2621	2009/10/07	01	64140	106	02	20	CADEIRA DE CRIANCA 32CM (REFEITORIO)	ACT	17,20		17,20
2621	2013/09/03	01	77394	107	01	99	CHARRIOT INOX	ACT	274,85		274,85
2621	2016/04/18	01	85781	117	01	08	CONTADOR DE ÁGUA volumétrico SV-RTK, Q3=2,5m3/h, R200, MAP16, DN15mm, ligações roscadas 3/4"-3/4", L=165mm, água fria	ACT	14,90		14,90
2621	2017/11/07	01	91002	301	06	02	TERRENO subjacente ao Campo de Futebol de Vitorino de Piães sito na rua de Mindua n°75 e 113 na freguesia de Navió e VITORINO DE PIÃES	ACT	64.600,00		64.600,00
2621	2018/08/07	01	93679	117	01	08	CONTADOR DE ÁGUA volumétrico SV-RTK, Q3=2,5m3/h, R200, MAP16, DN15mm, ligações roscadas 3/4"-3/4", L=165mm, água fria	ACT	14,00		14,00
2622	2008/08/27	01	58967	106	02	20	CADEIRA AA 05	ACT	17,96		17,96
2622	2009/10/07	01	64141	106	02	20	CADEIRA DE CRIANCA 32CM (REFEITORIO)	ACT	17,20		17,20
2622	2013/09/03	01	77395	107	01	99	CHARRIOT INOX	ACT	274,85		274,85
2622	2016/04/18	01	85782	117	01	08	CONTADOR DE ÁGUA volumétrico SV-RTK, Q3=2,5m3/h, R200, MAP16, DN15mm, ligações roscadas 3/4"-3/4", L=165mm, água fria	ACT	14,90		14,90
2622	2018/08/07	01	93680	117	01	08	CONTADOR DE ÁGUA volumétrico SV-RTK, Q3=2,5m3/h, R200, MAP16, DN15mm, ligações roscadas 3/4"-3/4", L=165mm, água fria	ACT	14,00		14,00
2623	2008/08/27	01	58968	106	02	20	CADEIRA AA 05	ACT	17,96		17,96
2623	2009/10/07	01	64142	106	02	20	CADEIRA DE CRIANCA 32CM (REFEITORIO)	ACT	17,20		17,20
2623	2013/09/03	01	77396	107	01	99	CHARRIOT INOX	ACT	274,85		274,85
2623	2016/04/18	01	85783	117	01	08	CONTADOR DE ÁGUA volumétrico SV-RTK, Q3=2,5m3/h, R200, MAP16, DN15mm, ligações roscadas 3/4"-3/4", L=165mm, água fria	ACT	14,90		14,90
Total Geral ou a Transportar .....									237.210.301,56	24.033.801,45	261.244.103,01

## FICHA PATRIMONIAL :

Identificação dos bens							Tipo De Sit.	Valor Patrimonial	Alterações Patrimoniais	Valor Atual	
Numero Ordem	Data de Aquisição	Tipo	Nr.Inv.	Cl.	Tipo	Bem					Descrição
2623	2017/01/23	014	91004	401	05	07	ARRUAMENTO cedido no âmbito do alvará de loteamento nº01/17 sito na rua do Bustelinho na freguesia de ARCA e Ponte de Lima	ACT	50.823,50		50.823,50
2623	2018/08/07	01	93681	117	01	08	CONTADOR DE ÁGUA volumétrico SV-RTK, Q3=2,5m3/h, R200, MAP16, DN15mm, ligações roscadas 3/4"-3/4", L=165mm, água fria	ACT	14,00		14,00
2624	2008/08/27	01	58969	106	02	20	CADEIRA AA 05	ACT	17,96		17,96
2624	2009/10/07	01	64143	106	02	20	CADEIRA DE CRIANCA 32CM (REFEITÓRIO)	ACT	17,20		17,20
2624	2013/09/03	01	77397	107	01	99	CHARRIOT INOX	ACT	274,85		274,85
2624	2016/04/18	01	85784	117	01	08	CONTADOR DE ÁGUA volumétrico SV-RTK, Q3=2,5m3/h, R200, MAP16, DN15mm, ligações roscadas 3/4"-3/4", L=165mm, água fria	ACT	14,90		14,90
2624	2017/01/23	01	91005	401	05	07	PASSEIOS cedido no âmbito do alvará de loteamento nº01/17 sito na rua do Bustelinho na freguesia de ARCA e Ponte de Lima	ACT	46.066,50		46.066,50
2624	2018/08/07	01	93682	117	01	08	CONTADOR DE ÁGUA volumétrico SV-RTK, Q3=2,5m3/h, R200, MAP16, DN15mm, ligações roscadas 3/4"-3/4", L=165mm, água fria	ACT	14,00		14,00
2625	2008/08/27	01	58970	106	02	20	CADEIRA AA 05	ACT	17,96		17,96
2625	2009/10/07	01	64144	106	02	20	CADEIRA DE CRIANCA 32CM (REFEITÓRIO)	ACT	17,20		17,20
2625	2013/09/03	01	77398	107	01	99	CHARRIOT INOX	ACT	274,85		274,85
2625	2016/04/18	01	85785	117	01	08	CONTADOR DE ÁGUA volumétrico SV-RTK, Q3=2,5m3/h, R200, MAP16, DN15mm, ligações roscadas 3/4"-3/4", L=165mm, água fria	ACT	14,90		14,90
2625	2017/01/23	01	91006	401	05	07	ESTACIONAMENTO cedido no âmbito do alvará de loteamento nº01/17 sito na rua do Bustelinho na freguesia de ARCA e Ponte de Lima	ACT	9.375,00		9.375,00
2625	2018/08/07	01	93683	117	01	08	CONTADOR DE ÁGUA volumétrico SV-RTK, Q3=2,5m3/h, R200, MAP16, DN15mm, ligações roscadas 3/4"-3/4", L=165mm, água fria	ACT	14,00		14,00
2626	2008/08/27	01	58971	106	02	20	CADEIRA AA 05	ACT	17,96		17,96
2626	2009/10/07	01	64145	106	02	20	CADEIRA DE CRIANCA 32CM (REFEITÓRIO)	ACT	17,20		17,20
2626	2013/09/03	01	77399	107	01	99	CHARRIOT INOX	ACT	274,85		274,85
2626	2016/04/18	01	85786	117	01	08	CONTADOR DE ÁGUA volumétrico SV-RTK, Q3=2,5m3/h, R200, MAP16, DN15mm, ligações roscadas 3/4"-3/4", L=165mm, água fria	ACT	14,90		14,90
2626	2017/04/05	01	91007	401	05	07	ARRUAMENTO cedido no âmbito do alvará de loteamento nº02/17 sito na rua de Santiago de Gemieira nº2097 e rua da Barreira na freguesia de GEMIEIRA	ACT	79.635,00		79.635,00
2626	2018/08/07	01	93684	117	01	08	CONTADOR DE ÁGUA volumétrico SV-RTK, Q3=2,5m3/h, R200, MAP16, DN15mm, ligações roscadas 3/4"-3/4", L=165mm, água fria	ACT	14,00		14,00
2627	2008/08/27	01	58972	106	02	20	CADEIRA AA 05	ACT	17,96		17,96
2627	2009/10/07	01	64146	106	02	20	CADEIRA DE CRIANCA 32CM (REFEITÓRIO)	ACT	17,20		17,20
2627	2013/09/03	01	77400	107	01	99	CHARRIOT INOX	ACT	274,85		274,85
2627	2016/04/18	01	85787	117	01	08	CONTADOR DE ÁGUA volumétrico SV-RTK, Q3=2,5m3/h, R200, MAP16, DN15mm, ligações roscadas 3/4"-3/4", L=165mm, água fria	ACT	14,90		14,90
Total Geral ou a Transportar .....									237.397.557,20	24.033.801,45	261.431.358,65



## FICHA PATRIMONIAL :

Identificação dos bens							Tipo De Sit.	Valor Patrimonial	Alterações Patrimoniais	Valor Atual	
Numero Ordem	Data de Aquisição	Tipo	Nr.Inv.	Cl.	Tipo	Bem					Descrição
2627	2017/04/05	01	91008	401	05	07	ESTACIONAMENTO cedido no âmbito do alvará de loteamento nº02/17 sito na rua de Santiago de Gemieira nº2097 e rua da Barreira na freguesia de GEMIEIRA	ACT	8.625,00	8.625,00	
2627	2018/08/07	01	93685	117	01	08	CONTADOR DE ÁGUA volumétrico SV-RTK, Q3=2,5m3/h, R200, MAP16, DN15mm, ligações roscadas 3/4"-3/4", L=165mm, água fria	ACT	14,00	14,00	
2628	2008/08/27	01	58973	106	02	20	CADEIRA AA 05	ACT	17,96	17,96	
2628	2009/10/07	01	64147	106	02	20	CADEIRA DE CRIANCA 32CM (REFEITÓRIO)	ACT	17,20	17,20	
2628	2013/09/03	01	77401	107	01	99	CHARRIOT INOX	ACT	274,85	274,85	
2628	2016/04/18	01	85788	117	01	08	CONTADOR DE ÁGUA volumétrico SV-RTK, Q3=2,5m3/h, R200, MAP16, DN15mm, ligações roscadas 3/4"-3/4", L=165mm, água fria	ACT	14,90	14,90	
2628	2017/04/05	01	91009	401	05	07	PASSEIOS cedido no âmbito do alvará de loteamento nº02/17 sito na rua de Santiago de Gemieira nº2097 e rua da Barreira na freguesia de GEMIEIRA	ACT	16.500,00	16.500,00	
2628	2018/08/07	01	93686	117	01	08	CONTADOR DE ÁGUA volumétrico SV-RTK, Q3=2,5m3/h, R200, MAP16, DN15mm, ligações roscadas 3/4"-3/4", L=165mm, água fria	ACT	14,00	14,00	
2629	2008/08/27	01	58974	106	02	20	CADEIRA AA 05	ACT	17,96	17,96	
2629	2009/10/07	01	64148	106	02	20	CADEIRA DE CRIANCA 32CM (REFEITÓRIO)	ACT	17,20	17,20	
2629	2013/09/03	01	77402	107	01	08	CAMA TIPO PHILIPPE STARCK 150X200	ACT	768,64	768,64	
2629	2016/04/18	01	85789	117	01	08	CONTADOR DE ÁGUA volumétrico SV-RTK, Q3=2,5m3/h, R200, MAP16, DN15mm, ligações roscadas 3/4"-3/4", L=165mm, água fria	ACT	14,90	14,90	
2629	2018/08/07	01	93687	117	01	08	CONTADOR DE ÁGUA volumétrico SV-RTK, Q3=2,5m3/h, R200, MAP16, DN15mm, ligações roscadas 3/4"-3/4", L=165mm, água fria	ACT	14,00	14,00	
2630	2008/08/27	01	58975	106	02	20	CADEIRA AA 05	ACT	17,96	17,96	
2630	2009/10/07	01	64149	106	02	20	CADEIRA DE CRIANCA 32CM (REFEITÓRIO)	ACT	17,20	17,20	
2630	2013/09/03	01	77403	107	01	08	CAMA TIPO PHILIPPE STARCK 150X200	ACT	768,64	768,64	
2630	2016/04/18	01	85790	117	01	08	CONTADOR DE ÁGUA volumétrico SV-RTK, Q3=2,5m3/h, R200, MAP16, DN15mm, ligações roscadas 3/4"-3/4", L=165mm, água fria	ACT	14,90	14,90	
2630	2017/12/14	01	91011	301	06	01	TERRENO PARA CONSTRUÇÃO sito na rua da Vila Corneliãna na freguesia da CORRELHÃ	ACT	65.000,00	65.000,00	
2630	2018/08/07	01	93688	117	01	08	CONTADOR DE ÁGUA volumétrico SV-RTK, Q3=2,5m3/h, R200, MAP16, DN15mm, ligações roscadas 3/4"-3/4", L=165mm, água fria	ACT	14,00	14,00	
2631	2008/08/27	01	58976	106	02	20	CADEIRA AA 05	ACT	17,96	17,96	
2631	2009/10/07	01	64150	106	02	20	CADEIRA DE CRIANCA 32CM (REFEITÓRIO)	ACT	17,20	17,20	
2631	2013/09/03	01	77404	107	01	08	CAMA TIPO PHILIPPE STARCK 150X200	ACT	768,64	768,64	
2631	2016/04/18	01	85791	117	01	08	CONTADOR DE ÁGUA volumétrico SV-RTK, Q3=2,5m3/h, R200, MAP16, DN15mm, ligações roscadas 3/4"-3/4", L=165mm, água fria	ACT	14,90	14,90	
2631	2017/12/29	01	91012	107	06	05	ARMÁRIO VESTIÁRIO SIMPLES com porta chapa termolacada	ACT	91,04	91,04	
2631	2018/08/07	01	93689	117	01	08	CONTADOR DE ÁGUA volumétrico SV-RTK, Q3=2,5m3/h, R200, MAP16, DN15mm, ligações roscadas 3/4"-3/4", L=165mm, água fria	ACT	14,00	14,00	
2632	2008/08/27	01	58977	106	02	20	CADEIRA AA 05	ACT	17,96	17,96	
Total Geral ou a Transportar .....									237.490.642,21	24.033.801,45	261.524.443,66

## MAPA DE INVENTÁRIO

Data : 2021/05/03

Ano : 2020

Pagina: 17

40

## FICHA PATRIMONIAL :

Identificação dos bens							Tipo De Sit.	Valor Patrimonial	Alterações Patrimoniais	Valor Atual	
Numero Ordem	Data de Aquisição	Tipo	Nr.Inv.	Cl.	Tipo	Bem					Descrição
2632	2009/10/07	01	64151	106	02	20	CADEIRA DE CRIANCA 32CM (REFEITORIO)	ACT	17,20	17,20	
2632	2013/09/03	01	77405	107	01	08	CAMA TIPO PHILIPPE STARCK 150X200	ACT	768,64	768,64	
2632	2016/04/18	01	85792	117	01	08	CONTADOR DE ÁGUA volumétrico SV-RTK, Q3=2,5m3/h, R200, MAP16, DN15mm, ligações roscadas 3/4"-3/4", L=165mm, água fria	ACT	14,90	14,90	
2632	2017/12/29	01	91013	107	06	04	SISTEMA DE EXTRAÇÃO DE FUMOS - ventilador "TERMAD" 9/9-1400 220v, ALVAIR 3-L 230/3A/50Hz	ACT	600,88	600,88	
2632	2018/08/07	01	93690	117	01	08	CONTADOR DE ÁGUA volumétrico SV-RTK, Q3=2,5m3/h, R200, MAP16, DN15mm, ligações roscadas 3/4"-3/4", L=165mm, água fria	ACT	14,00	14,00	
2633	2008/08/27	01	58978	106	02	20	CADEIRA AA 05	ACT	17,96	17,96	
2633	2009/10/07	01	64152	106	02	20	CADEIRA DE CRIANCA 32CM (REFEITORIO)	ACT	17,20	17,20	
2633	2013/09/03	01	77406	107	01	08	CAMA TIPO PHILIPPE STARCK 150X200	ACT	768,64	768,64	
2633	2016/04/18	01	85793	117	01	08	CONTADOR DE ÁGUA volumétrico SV-RTK, Q3=2,5m3/h, R200, MAP16, DN15mm, ligações roscadas 3/4"-3/4", L=165mm, água fria	ACT	14,90	14,90	
2633	2017/12/29	01	91014	107	06	05	MESA DE APOIO em inox com 1385x400x805 com forras e portas	ACT	779,32	779,32	
2633	2018/08/07	01	93691	117	01	08	CONTADOR DE ÁGUA volumétrico SV-RTK, Q3=2,5m3/h, R200, MAP16, DN15mm, ligações roscadas 3/4"-3/4", L=165mm, água fria	ACT	14,00	14,00	
2634	2008/08/27	01	58979	106	02	20	CADEIRA AA 05	ACT	17,96	17,96	
2634	2009/10/07	01	64153	106	02	20	CADEIRA DE CRIANCA 32CM (REFEITORIO)	ACT	17,20	17,20	
2634	2013/09/03	01	77407	107	01	08	CAMA TIPO PHILIPPE STARCK 150X200	ACT	768,64	768,64	
2634	2016/04/18	01	85794	117	01	08	CONTADOR DE ÁGUA volumétrico SV-RTK, Q3=2,5m3/h, R200, MAP16, DN15mm, ligações roscadas 3/4"-3/4", L=165mm, água fria	ACT	14,90	14,90	
2634	2017/12/29	01	91015	107	06	05	ARO COM PORTAS PIVOTANTES	ACT	152,95	152,95	
2634	2018/08/07	01	93692	117	01	08	CONTADOR DE ÁGUA volumétrico SV-RTK, Q3=2,5m3/h, R200, MAP16, DN15mm, ligações roscadas 3/4"-3/4", L=165mm, água fria	ACT	14,00	14,00	
2635	2008/08/27	01	58980	106	02	20	CADEIRA AA 05	ACT	17,96	17,96	
2635	2009/10/07	01	64154	106	02	20	CADEIRA DE CRIANCA 32CM (REFEITORIO)	ACT	17,20	17,20	
2635	2013/09/03	01	77408	107	01	08	CAMA TIPO PHILIPPE STARCK 150X200	ACT	768,64	768,64	
2635	2016/04/18	01	85795	117	01	08	CONTADOR DE ÁGUA volumétrico SV-RTK, Q3=2,5m3/h, R200, MAP16, DN15mm, ligações roscadas 3/4"-3/4", L=165mm, água fria	ACT	14,90	14,90	
2635	2017/12/29	01	91016	107	06	05	FORRAS LATERAIS E PORTAS	ACT	605,74	605,74	
2635	2018/08/07	01	93693	117	01	08	CONTADOR DE ÁGUA volumétrico SV-RTK, Q3=2,5m3/h, R200, MAP16, DN15mm, ligações roscadas 3/4"-3/4", L=165mm, água fria	ACT	14,00	14,00	
2636	2008/08/27	01	58981	106	02	20	CADEIRA AA 05	ACT	17,96	17,96	
2636	2009/10/07	01	64155	106	02	20	CADEIRA DE CRIANCA 32CM (REFEITORIO)	ACT	17,20	17,20	
2636	2013/09/03	01	77409	107	01	08	CAMA TIPO PHILIPPE STARCK 150X200	ACT	768,64	768,64	
2636	2016/04/18	01	85796	117	01	08	CONTADOR DE ÁGUA volumétrico SV-RTK, Q3=2,5m3/h, R200, MAP16, DN15mm, ligações roscadas 3/4"-3/4", L=165mm, água fria	ACT	14,90	14,90	
2636	2017/12/29	01	91017	107	06	05	FORRAS LATERAIS E PORTAS	ACT	831,52	831,52	
Total Geral ou a Transportar .....									237.497.744,16	24.033.801,45	261.531.545,61

## MAPA DE INVENTÁRIO

Data : 2021/05/03

Ano : 2020

Pagina: 17

41

## FICHA PATRIMONIAL :

Identificação dos bens							Tipo De Sit.	Valor Patrimonial	Alterações Patrimoniais	Valor Atual
Numero Ordem	Data de Aquisição	Tipo	Nr.Inv.	Cl.	Tipo	Bem				
2636	2018/08/07	01	93694	117	01	08	CONTADOR DE ÁGUA volumétrico SV-RTK, Q3=2,5m3/h, R200, MAP16, DN15mm, ligações roscadas 3/4"-3/4", L=165mm, água fria	ACT	14,00	14,00
2637	2008/08/27	01	58982	106	02	20	CADEIRA AA 05	ACT	17,96	17,96
2637	2009/10/07	01	64156	106	02	20	CADEIRA DE CRIANCA 32CM (REFEITORIO)	ACT	17,20	17,20
2637	2013/09/03	01	77410	107	02	12	TAPETE TIPO FLORENCA 170X240	ACT	159,60	159,60
2637	2016/04/18	01	85797	117	01	08	CONTADOR DE ÁGUA volumétrico SV-RTK, Q3=2,5m3/h, R200, MAP16, DN15mm, ligações roscadas 3/4"-3/4", L=165mm, água fria	ACT	14,90	14,90
2637	2017/12/29	01	91018	107	06	05	ESTANTE modular em alumínio c/4562x500x1750	ACT	886,15	886,15
2637	2018/08/07	01	93695	117	01	08	CONTADOR DE ÁGUA volumétrico SV-RTK, Q3=2,5m3/h, R200, MAP16, DN15mm, ligações roscadas 3/4"-3/4", L=165mm, água fria	ACT	14,00	14,00
2638	2008/08/27	01	58983	106	02	20	CADEIRA AA 05	ACT	17,96	17,96
2638	2009/10/07	01	64157	106	02	20	CADEIRA DE CRIANCA 32CM (REFEITORIO)	ACT	17,20	17,20
2638	2013/09/03	01	77411	107	02	12	TAPETE TIPO FLORENCA 170X240	ACT	159,60	159,60
2638	2016/04/18	01	85798	117	01	08	CONTADOR DE ÁGUA volumétrico SV-RTK, Q3=2,5m3/h, R200, MAP16, DN15mm, ligações roscadas 3/4"-3/4", L=165mm, água fria	ACT	14,90	14,90
2638	2017/12/29	01	91019	107	06	05	ESTANTE modular em alumínio c/1190x500x1750	ACT	279,20	279,20
2638	2018/08/07	01	93696	117	01	08	CONTADOR DE ÁGUA volumétrico SV-RTK, Q3=2,5m3/h, R200, MAP16, DN15mm, ligações roscadas 3/4"-3/4", L=165mm, água fria	ACT	14,00	14,00
2639	2008/08/27	01	58984	106	02	20	CADEIRA AA 05	ACT	17,96	17,96
2639	2009/10/07	01	64158	106	02	20	CADEIRA DE CRIANCA 32CM (REFEITORIO)	ACT	17,20	17,20
2639	2013/09/03	01	77412	107	02	12	TAPETE TIPO FLORENCA 170X240	ACT	159,60	159,60
2639	2016/04/18	01	85799	117	01	08	CONTADOR DE ÁGUA volumétrico SV-RTK, Q3=2,5m3/h, R200, MAP16, DN15mm, ligações roscadas 3/4"-3/4", L=165mm, água fria	ACT	14,90	14,90
2639	2017/12/29	01	91020	107	06	99	MATA MOSCAS caçador tecto "ACTIMAC" TRAP-40 em inox	ACT	103,18	103,18
2639	2018/08/07	01	93697	117	01	08	CONTADOR DE ÁGUA volumétrico SV-RTK, Q3=2,5m3/h, R200, MAP16, DN15mm, ligações roscadas 3/4"-3/4", L=165mm, água fria	ACT	14,00	14,00
2640	2008/08/27	01	58985	106	02	20	CADEIRA AA 05	ACT	17,96	17,96
2640	2009/10/07	01	64159	106	02	20	CADEIRA DE CRIANCA 32CM (REFEITORIO)	ACT	17,20	17,20
2640	2012/09/20	01	74319	106	02	21	CAVALETE DE PINTURA	ACT	79,20	79,20
2640	2013/09/03	01	77413	107	02	12	TAPETE TIPO FLORENCA 170X240	ACT	159,60	159,60
2640	2016/04/18	01	85800	117	01	08	CONTADOR DE ÁGUA volumétrico SV-RTK, Q3=2,5m3/h, R200, MAP16, DN15mm, ligações roscadas 3/4"-3/4", L=165mm, água fria	ACT	14,90	14,90
2640	2017/12/29	01	91021	107	06	99	ARO com REDE MOSQUITEIRA c/1795x1195 tubo 20x20	ACT	166,30	166,30
2640	2018/08/07	01	93698	117	01	08	CONTADOR DE ÁGUA volumétrico SV-RTK, Q3=2,5m3/h, R200, MAP16, DN15mm, ligações roscadas 3/4"-3/4", L=165mm, água fria	ACT	14,00	14,00
2641	2008/08/27	01	58986	106	02	20	CADEIRA AA 05	ACT	17,96	17,96
2641	2009/10/07	01	64160	106	02	20	CADEIRA DE CRIANCA 32CM (REFEITORIO)	ACT	17,20	17,20
2641	2012/09/20	01	74320	106	02	21	CAVALETE DE PINTURA	ACT	79,20	79,20
2641	2013/09/03	01	77414	107	02	12	TAPETE TIPO FLORENCA 170X240	ACT	159,60	159,60
Total Geral ou a Transportar .....								237.500.440,79	24.033.801,45	261.534.242,24

## MAPA DE INVENTÁRIO

## FICHA PATRIMONIAL :

Identificação dos bens							Tipo De Sit.	Valor Patrimonial	Alterações Patrimoniais	Valor Atual	
Numero Ordem	Data de Aquisição	Tipo	Nr.Inv.	Cl.	Tipo	Bem					Descrição
2641	2016/04/18	01	85801	117	01	08	CONTADOR DE ÁGUA volumétrico SV-RTK, Q3=2,5m3/h, R200, MAP16, DN15mm, ligações roscadas 3/4"-3/4", L=165mm, água fria	ACT	14,90	14,90	
2641	2017/12/29	01	91022	101	02	99	SOFTWARE para Portal Municipal e APPS para plataformas móveis	ACT	38.895,06	38.895,06	
2641	2018/08/07	01	93699	117	01	08	CONTADOR DE ÁGUA volumétrico SV-RTK, Q3=2,5m3/h, R200, MAP16, DN15mm, ligações roscadas 3/4"-3/4", L=165mm, água fria	ACT	14,00	14,00	
2642	2008/08/27	01	58987	106	02	20	CADEIRA AA 05	ACT	17,96	17,96	
2642	2009/10/07	01	64161	106	02	20	CADEIRA DE CRIANÇA 32CM (REFEITORIO)	ACT	17,20	17,20	
2642	2012/09/20	01	74321	106	02	21	CAVALETE DE PINTURA	ACT	79,20	79,20	
2642	2013/09/03	01	77415	107	02	12	TAPETE TIPO FLORENCA 170X240	ACT	159,60	159,60	
2642	2016/04/18	01	85802	117	01	08	CONTADOR DE ÁGUA volumétrico SV-RTK, Q3=2,5m3/h, R200, MAP16, DN15mm, ligações roscadas 3/4"-3/4", L=165mm, água fria	ACT	14,90	14,90	
2642	2018/08/07	01	93700	117	01	08	CONTADOR DE ÁGUA volumétrico SV-RTK, Q3=2,5m3/h, R200, MAP16, DN15mm, ligações roscadas 3/4"-3/4", L=165mm, água fria	ACT	14,00	14,00	
2643	2008/08/27	01	58988	106	02	20	CADEIRA AA 05	ACT	17,96	17,96	
2643	2009/10/07	01	64162	106	02	20	CADEIRA DE CRIANÇA 32CM (REFEITORIO)	ACT	17,20	17,20	
2643	2012/09/20	01	74322	106	02	21	CAVALETE DE PINTURA	ACT	79,20	79,20	
2643	2013/09/03	01	77416	107	02	12	TAPETE TIPO FLORENCA 170X240	ACT	159,60	159,60	
2643	2016/04/18	01	85803	117	01	08	CONTADOR DE ÁGUA volumétrico SV-RTK, Q3=2,5m3/h, R200, MAP16, DN15mm, ligações roscadas 3/4"-3/4", L=165mm, água fria	ACT	14,90	14,90	
2643	2017/12/29	013	91024	401	05	05	Ramais de ligação ao interceptor das águas do noroeste ao longo da CM 1259 na freguesia da FACHA	ACT	31.220,01	31.220,01	
2643	2018/08/07	01	93701	117	01	08	CONTADOR DE ÁGUA volumétrico SV-RTK, Q3=2,5m3/h, R200, MAP16, DN15mm, ligações roscadas 3/4"-3/4", L=165mm, água fria	ACT	14,00	14,00	
2644	2008/08/27	01	58989	106	02	20	CADEIRA AA 05	ACT	17,96	17,96	
2644	2009/10/07	01	64163	106	02	20	CADEIRA DE CRIANÇA 32CM (REFEITORIO)	ACT	17,20	17,20	
2644	2012/09/20	01	74323	106	02	21	CAVALETE DE PINTURA	ACT	79,20	79,20	
2644	2013/09/03	01	77417	107	02	12	TAPETE TIPO FLORENCA 170X240	ACT	159,60	159,60	
2644	2016/04/18	01	85804	117	01	08	CONTADOR DE ÁGUA volumétrico SV-RTK, Q3=2,5m3/h, R200, MAP16, DN15mm, ligações roscadas 3/4"-3/4", L=165mm, água fria	ACT	14,90	14,90	
2644	2017/12/29	013	91025	401	05	05	Abastecimento de água ao concelho - contrato nº13/2015 - caminho do Regedouro na freguesia da RIBEIRA	ACT	4.371,01	4.371,01	
2644	2018/08/07	01	93702	117	01	08	CONTADOR DE ÁGUA volumétrico SV-RTK, Q3=2,5m3/h, R200, MAP16, DN15mm, ligações roscadas 3/4"-3/4", L=165mm, água fria	ACT	14,00	14,00	
2645	2008/08/27	01	58990	106	02	20	CADEIRA AA 05	ACT	17,96	17,96	
2645	2009/10/07	01	64164	106	02	20	CADEIRA DE CRIANÇA 32CM (REFEITORIO)	ACT	17,20	17,20	
2645	2013/09/03	01	77418	107	02	12	TAPETE TIPO FLORENCA 170X240	ACT	159,60	159,60	
2645	2016/04/18	01	85805	117	01	08	CONTADOR DE ÁGUA volumétrico SV-RTK, Q3=2,5m3/h, R200, MAP16, DN15mm, ligações roscadas 3/4"-3/4", L=165mm, água fria	ACT	14,90	14,90	
Total Geral ou a Transportar .....									237.576.074,01	24.033.801,45	261.609.875,46

## FICHA PATRIMONIAL :

Identificação dos bens							Tipo De Sit.	Valor Patrimonial	Alterações Patrimoniais	Valor Atual	
Numero Ordem	Data de Aquisição	Tipo	Nr.Inv.	Cl.	Tipo	Bem					Descrição
2645	2017/12/29	013	91026	401	05	05	Abastecimento de água ao concelho - contrato nº13/2015 - lugar de Bouça na freguesia da RIBEIRA	ACT	8.513,97		8.513,97
2645	2018/08/07	01	93703	117	01	08	CONTADOR DE ÁGUA volumétrico SV-RTK, Q3=2,5m3/h, R200, MAP16, DN15mm, ligações roscadas 3/4"-3/4", L=165mm, água fria	ACT	14,00		14,00
2646	2008/08/27	01	58991	106	02	20	CADEIRA AA 05	ACT	17,96		17,96
2646	2009/10/07	01	64165	106	02	20	CADEIRA DE CRIANCA 32CM (REFEITÓRIO)	ACT	17,20		17,20
2646	2012/09/20	01	74325	106	02	21	EXPOSITOR MÓVEL TIPO 78.05	ACT	85,30		85,30
2646	2013/09/03	01	77419	107	02	12	TAPETE TIPO FLORENCA 170X240	ACT	159,60		159,60
2646	2016/04/18	01	85806	117	01	08	CONTADOR DE ÁGUA volumétrico SV-RTK, Q3=2,5m3/h, R200, MAP16, DN15mm, ligações roscadas 3/4"-3/4", L=165mm, água fria	ACT	14,90		14,90
2646	2017/12/29	013	91027	401	05	05	Abastecimento de água ao concelho - contrato nº13/2015 - lugar de Talharezes na freguesia da RIBEIRA	ACT	12.770,96		12.770,96
2646	2018/08/07	01	93704	117	01	08	CONTADOR DE ÁGUA volumétrico SV-RTK, Q3=2,5m3/h, R200, MAP16, DN15mm, ligações roscadas 3/4"-3/4", L=165mm, água fria	ACT	14,00		14,00
2647	2008/08/27	01	58992	106	02	20	CADEIRA AA 05	ACT	17,96		17,96
2647	2009/10/07	01	64166	106	02	20	CADEIRA DE CRIANCA 32CM (REFEITÓRIO)	ACT	17,20		17,20
2647	2012/09/20	01	74326	106	02	21	EXPOSITOR MÓVEL TIPO 78.05	ACT	85,30		85,30
2647	2013/09/03	01	77420	107	03	03	CANDEIRO BASE REDONDA	ACT	132,81		132,81
2647	2016/04/18	01	85807	117	01	08	CONTADOR DE ÁGUA volumétrico SV-RTK, Q3=2,5m3/h, R200, MAP16, DN15mm, ligações roscadas 3/4"-3/4", L=165mm, água fria	ACT	14,90		14,90
2647	2017/12/29	013	91028	401	05	05	Abastecimento de água ao concelho - contrato nº13/2015 - lugar de Lavadiço na freguesia da BEIRAL DO LIMA	ACT	10.007,93		10.007,93
2647	2018/08/07	01	93705	117	01	08	CONTADOR DE ÁGUA volumétrico SV-RTK, Q3=2,5m3/h, R200, MAP16, DN15mm, ligações roscadas 3/4"-3/4", L=165mm, água fria	ACT	14,00		14,00
2648	2008/08/27	01	58993	106	02	20	CADEIRA AA 05	ACT	17,96		17,96
2648	2009/10/07	01	64167	106	02	20	CADEIRA DE CRIANCA 32CM (REFEITÓRIO)	ACT	17,20		17,20
2648	2012/09/20	01	74327	106	02	21	EXPOSITOR MÓVEL TIPO 78.05	ACT	85,30		85,30
2648	2013/09/03	01	77421	107	03	03	CANDEIRO BASE REDONDA	ACT	132,81		132,81
2648	2016/04/18	01	85808	117	01	08	CONTADOR DE ÁGUA volumétrico SV-RTK, Q3=2,5m3/h, R200, MAP16, DN15mm, ligações roscadas 3/4"-3/4", L=165mm, água fria	ACT	14,90		14,90
2648	2017/12/29	013	91029	401	05	05	Abastecimento de água ao concelho - contrato nº13/2015 - rua do Pedrainho na freguesia da BEIRAL DO LIMA	ACT	10.621,35		10.621,35
2648	2018/08/07	01	93706	117	01	08	CONTADOR DE ÁGUA volumétrico SV-RTK, Q3=2,5m3/h, R200, MAP16, DN15mm, ligações roscadas 3/4"-3/4", L=165mm, água fria	ACT	14,00		14,00
2649	2008/08/27	01	58994	106	02	20	CADEIRA AA 05	ACT	17,96		17,96
2649	2009/10/07	01	64168	106	02	20	CADEIRA DE CRIANCA 32CM (REFEITÓRIO)	ACT	17,20		17,20
2649	2012/09/20	01	74328	106	02	21	EXPOSITOR MÓVEL TIPO 78.05	ACT	85,30		85,30
2649	2013/09/03	01	77422	107	03	03	CANDEIRO BASE REDONDA	ACT	132,81		132,81
2649	2016/04/18	01	85809	117	01	08	CONTADOR DE ÁGUA volumétrico SV-RTK, Q3=2,5m3/h, R200, MAP16, DN15mm, ligações roscadas 3/4"-3/4", L=165mm, água fria	ACT	14,90		14,90
Total Geral ou a Transportar .....									237.619.143,69	24.033.801,45	261.652.945,14

## FICHA PATRIMONIAL :

Identificação dos bens							Tipo De Sit.	Valor Patrimonial	Alterações Patrimoniais	Valor Atual	
Numero Ordem	Data de Aquisição	Tipo	Nr.Inv.	Cl.	Tipo	Bem					Descrição
2649	2017/12/29	013	91030	401	05	05	Abastecimento de água ao concelho - contrato nº13/2015 - travessa do Outeiro na freguesia da BEIRAL DO LIMA	ACT	6.677,94		6.677,94
2649	2018/08/07	01	93707	117	01	08	CONTADOR DE ÁGUA volumétrico SV-RTK, Q3=2,5m3/h, R200, MAP16, DN15mm, ligações roscadas 3/4"-3/4", L=165mm, água fria	ACT	14,00		14,00
2650	2008/08/27	01	58995	106	02	20	CADEIRA AA 05	ACT	17,96		17,96
2650	2009/10/07	01	64169	106	02	20	CADEIRA DE CRIANCA 32CM (REFEITÓRIO)	ACT	17,20		17,20
2650	2012/09/20	01	74329	106	02	21	EXPOSITOR MÓVEL TIPO 78.05	ACT	85,30		85,30
2650	2013/09/03	01	77423	107	03	03	CANDEIRO ARTICULAVEL SECRETARIA	ACT	48,64		48,64
2650	2016/04/18	01	85810	117	01	08	CONTADOR DE ÁGUA volumétrico SV-RTK, Q3=2,5m3/h, R200, MAP16, DN15mm, ligações roscadas 3/4"-3/4", L=165mm, água fria	ACT	14,90		14,90
2650	2018/08/07	01	93708	117	01	08	CONTADOR DE ÁGUA volumétrico SV-RTK, Q3=2,5m3/h, R200, MAP16, DN15mm, ligações roscadas 3/4"-3/4", L=165mm, água fria	ACT	14,00		14,00
2651	2008/08/27	01	58996	106	02	20	CADEIRA AA 05	ACT	17,96		17,96
2651	2009/10/07	01	64170	106	02	20	CADEIRA DE CRIANCA 32CM (REFEITÓRIO)	ACT	17,20		17,20
2651	2016/04/18	01	85811	117	01	08	CONTADOR DE ÁGUA volumétrico SV-RTK, Q3=2,5m3/h, R200, MAP16, DN15mm, ligações roscadas 3/4"-3/4", L=165mm, água fria	ACT	14,90		14,90
2651	2017/12/29	013	91032	401	05	05	Alargamento da atual rede de esgotos - contrato nº13/2015 - caminho do Regedouro na freguesia da RIBEIRA	ACT	20.551,15		20.551,15
2651	2018/08/07	01	93709	117	01	08	CONTADOR DE ÁGUA volumétrico SV-RTK, Q3=2,5m3/h, R200, MAP16, DN15mm, ligações roscadas 3/4"-3/4", L=165mm, água fria	ACT	14,00		14,00
2652	2008/08/27	01	58997	106	02	20	CADEIRA AA 05	ACT	17,96		17,96
2652	2009/10/07	01	64171	106	02	20	CADEIRA DE CRIANCA 32CM (REFEITÓRIO)	ACT	17,20		17,20
2652	2013/09/03	01	77425	107	03	03	CANDEIRO ARTICULAVEL SECRETARIA	ACT	48,64		48,64
2652	2016/04/18	01	85812	117	01	08	CONTADOR DE ÁGUA volumétrico SV-RTK, Q3=2,5m3/h, R200, MAP16, DN15mm, ligações roscadas 3/4"-3/4", L=165mm, água fria	ACT	14,90		14,90
2652	2017/12/29	013	91033	401	05	05	Alargamento da atual rede de esgotos - contrato nº13/2015 - rua da Casa dos Abades na freguesia da GANDRA	ACT	3.130,45		3.130,45
2652	2018/08/07	01	93710	117	01	08	CONTADOR DE ÁGUA volumétrico SV-RTK, Q3=2,5m3/h, R200, MAP16, DN15mm, ligações roscadas 3/4"-3/4", L=165mm, água fria	ACT	14,00		14,00
2653	2008/08/27	01	58998	106	02	20	CADEIRA AA 05	ACT	17,96		17,96
2653	2009/10/07	01	64172	106	02	20	CADEIRA DE CRIANCA 32CM (REFEITÓRIO)	ACT	17,20		17,20
2653	2013/09/03	01	77426	107	03	03	CANDEIRO ARTICULAVEL SECRETARIA	ACT	48,64		48,64
2653	2016/04/18	01	85813	117	01	08	CONTADOR DE ÁGUA volumétrico SV-RTK, Q3=2,5m3/h, R200, MAP16, DN15mm, ligações roscadas 3/4"-3/4", L=165mm, água fria	ACT	14,90		14,90
2653	2017/12/29	013	91034	401	05	05	Alargamento da atual rede de esgotos - contrato nº13/2015 - beco do Arrabalde de S. João de Fora na freguesia da PONTE DE LIMA	ACT	8.129,66		8.129,66
Total Geral ou a Transportar .....									237.658.120,35	24.033.801,45	261.691.921,80

## MAPA DE INVENTÁRIO

Data : 2021/05/03

Ano : 2020

Pagina: 17

45

## FICHA PATRIMONIAL :

Identificação dos bens							Tipo De Sit.	Valor Patrimonial	Alterações Patrimoniais	Valor Atual	
Numero Ordem	Data de Aquisição	Tipo	Nr.Inv.	Cl.	Tipo	Bem					Descrição
2653	2018/08/07	01	93711	117	01	08	CONTADOR DE ÁGUA volumétrico SV-RTK, Q3=2,5m3/h, R200, MAP16, DN15mm, ligações roscadas 3/4"-3/4", L=165mm, água fria	ACT	14,00	14,00	
2654	2008/08/27	01	58999	106	02	20	CADEIRA AA 05	ACT	17,96	17,96	
2654	2009/10/07	01	64173	106	02	20	CADEIRA DE CRIANÇA 32CM (REFEITÓRIO)	ACT	17,20	17,20	
2654	2013/09/03	01	77427	107	03	03	CANDEIRO ARTICULAVEL SECRETARIA	ACT	48,64	48,64	
2654	2016/04/18	01	85814	117	01	08	CONTADOR DE ÁGUA volumétrico SV-RTK, Q3=2,5m3/h, R200, MAP16, DN15mm, ligações roscadas 3/4"-3/4", L=165mm, água fria	ACT	14,90	14,90	
2654	2017/12/29	013	91035	401	05	05	Alargamento da atual rede de esgotos - contrato nº13/2015 - travessa do Viso de Cima na freguesia da VITORINO DAS DONAS	ACT	8.990,14	8.990,14	
2654	2018/08/07	01	93712	117	01	08	CONTADOR DE ÁGUA volumétrico SV-RTK, Q3=2,5m3/h, R200, MAP16, DN15mm, ligações roscadas 3/4"-3/4", L=165mm, água fria	ACT	14,00	14,00	
2655	2008/08/27	01	59000	106	02	20	CADEIRA AA 05	ACT	17,96	17,96	
2655	2009/10/07	01	64174	106	02	20	CADEIRA DE CRIANÇA 32CM (REFEITÓRIO)	ACT	17,20	17,20	
2655	2013/09/03	01	77428	107	03	03	CANDEIRO ARTICULAVEL SECRETARIA	ACT	48,64	48,64	
2655	2016/04/18	01	85815	117	01	08	CONTADOR DE ÁGUA volumétrico SV-RTK, Q3=2,5m3/h, R200, MAP16, DN15mm, ligações roscadas 3/4"-3/4", L=165mm, água fria	ACT	14,90	14,90	
2655	2017/12/29	013	91036	401	05	05	Alargamento da atual rede de esgotos - contrato nº13/2015 - caminho da Aveireira na freguesia da VITORINO DA DONAS	ACT	2.797,86	2.797,86	
2655	2018/08/07	01	93713	117	01	08	CONTADOR DE ÁGUA volumétrico SV-RTK, Q3=2,5m3/h, R200, MAP16, DN15mm, ligações roscadas 3/4"-3/4", L=165mm, água fria	ACT	14,00	14,00	
2656	2008/08/27	01	59001	106	02	20	CADEIRA AA 05	ACT	17,96	17,96	
2656	2009/10/07	01	64175	106	02	20	CADEIRA DE CRIANÇA 32CM (REFEITÓRIO)	ACT	17,20	17,20	
2656	2012/09/06	01	74335	106	02	99	POUF	ACT	60,92	60,92	
2656	2013/09/03	01	77429	107	03	03	CANDEIRO ARTICULAVEL SECRETARIA	ACT	48,64	48,64	
2656	2016/04/18	01	85816	117	01	08	CONTADOR DE ÁGUA volumétrico SV-RTK, Q3=2,5m3/h, R200, MAP16, DN15mm, ligações roscadas 3/4"-3/4", L=165mm, água fria	ACT	14,90	14,90	
2656	2017/12/29	013	91037	401	05	01	Rede Viária Municipal de Ponte de Lima - contrato nº13/2015 - caminho da Cancela na freguesia da RIBEIRA	ACT	4.561,06	4.561,06	
2656	2018/08/07	01	93714	117	01	08	CONTADOR DE ÁGUA volumétrico SV-RTK, Q3=2,5m3/h, R200, MAP16, DN15mm, ligações roscadas 3/4"-3/4", L=165mm, água fria	ACT	14,00	14,00	
2657	2008/08/27	01	59002	106	02	20	CADEIRA AA 05	ACT	17,96	17,96	
2657	2009/10/07	01	64176	106	02	20	CADEIRA DE CRIANÇA 32CM (REFEITÓRIO)	ACT	17,20	17,20	
2657	2012/09/06	01	74336	106	02	99	POUF	ACT	60,92	60,92	
2657	2016/04/18	01	85817	117	01	08	CONTADOR DE ÁGUA volumétrico SV-RTK, Q3=2,5m3/h, R200, MAP16, DN15mm, ligações roscadas 3/4"-3/4", L=165mm, água fria	ACT	14,90	14,90	
2657	2017/12/29	013	91038	401	05	01	Rede Viária Municipal de Ponte de Lima - contrato nº13/2015 - caminho do Bário na freguesia da RIBEIRA	ACT	17.141,97	17.141,97	
Total Geral ou a Transportar .....									237.692.135,38	24.033.801,45	261.725.936,83

## MAPA DE INVENTÁRIO

Data : 2021/05/03

Ano : 2020

Pagina: 17

46

## FICHA PATRIMONIAL :

Identificação dos bens							Tipo De Sit.	Valor Patrimonial	Alterações Patrimoniais	Valor Atual	
Numero Ordem	Data de Aquisição	Tipo	Nr.Inv.	Cl.	Tipo	Ben					Descrição
2657	2018/08/07	01	93715	117	01	08	CONTADOR DE ÁGUA volumétrico SV-RTK, Q3=2,5m3/h, R200, MAP16, DN15mm, ligações roscadas 3/4"-3/4", L=165mm, água fria	ACT	14,00	14,00	
2658	2008/08/27	01	59003	106	02	20	CADEIRA AA 05	ACT	17,96	17,96	
2658	2009/10/07	01	64177	106	02	20	CADEIRA DE CRIANÇA 32CM (REFEITORIO)	ACT	17,20	17,20	
2658	2012/09/06	01	74337	106	02	99	POUF	ACT	60,92	60,92	
2658	2013/09/03	01	77431	107	09	99	SABONETEIRA ACO INOX	ACT	20,07	20,07	
2658	2016/04/18	01	85818	117	01	08	CONTADOR DE ÁGUA volumétrico SV-RTK, Q3=2,5m3/h, R200, MAP16, DN15mm, ligações roscadas 3/4"-3/4", L=165mm, água fria	ACT	14,90	14,90	
2658	2018/08/07	01	93716	117	01	08	CONTADOR DE ÁGUA volumétrico SV-RTK, Q3=2,5m3/h, R200, MAP16, DN15mm, ligações roscadas 3/4"-3/4", L=165mm, água fria	ACT	14,00	14,00	
2659	2008/08/27	01	59004	106	02	20	CADEIRA AA 05	ACT	17,96	17,96	
2659	2009/10/07	01	64178	106	02	20	CADEIRA DE CRIANÇA 32CM (REFEITORIO)	ACT	17,20	17,20	
2659	2012/09/06	01	74338	106	02	99	POUF	ACT	60,92	60,92	
2659	2013/09/03	01	77432	107	09	99	SABONETEIRA ACO INOX	ACT	20,07	20,07	
2659	2016/04/18	01	85819	117	01	08	CONTADOR DE ÁGUA volumétrico SV-RTK, Q3=2,5m3/h, R200, MAP16, DN15mm, ligações roscadas 3/4"-3/4", L=165mm, água fria	ACT	14,90	14,90	
2659	2017/12/29	013	91040	401	05	05	ABASTECIMENTO DE ÁGUA - PTL130 - rua de Gaião na freguesia de Ardeção, FREIXO e Mato	ACT	2.936,81	2.936,81	
2659	2018/08/07	01	93717	117	01	08	CONTADOR DE ÁGUA volumétrico SV-RTK, Q3=2,5m3/h, R200, MAP16, DN15mm, ligações roscadas 3/4"-3/4", L=165mm, água fria	ACT	14,00	14,00	
2660	2008/08/27	01	59005	106	02	20	CADEIRA AA 04	ACT	17,96	17,96	
2660	2009/10/07	01	64179	106	02	20	CADEIRA DE CRIANÇA 32CM (REFEITORIO)	ACT	17,20	17,20	
2660	2012/09/06	01	74339	106	02	99	POUF	ACT	60,92	60,92	
2660	2013/09/03	01	77433	107	09	99	SABONETEIRA ACO INOX	ACT	20,07	20,07	
2660	2016/04/18	01	85820	117	01	08	CONTADOR DE ÁGUA volumétrico SV-RTK, Q3=2,5m3/h, R200, MAP16, DN15mm, ligações roscadas 3/4"-3/4", L=165mm, água fria	ACT	14,90	14,90	
2660	2017/12/29	013	91041	401	05	05	ABASTECIMENTO DE ÁGUA - PTL130 - rua da Cachada na freguesia de Ardeção, FREIXO e Mato	ACT	3.622,07	3.622,07	
2660	2018/08/07	01	93718	117	01	08	CONTADOR DE ÁGUA volumétrico SV-RTK, Q3=2,5m3/h, R200, MAP16, DN15mm, ligações roscadas 3/4"-3/4", L=165mm, água fria	ACT	14,00	14,00	
2661	2008/08/27	01	59006	106	02	20	CADEIRA AA 04	ACT	17,96	17,96	
2661	2009/10/07	01	64180	106	02	20	CADEIRA DE CRIANÇA 32CM (REFEITORIO)	ACT	17,20	17,20	
2661	2012/09/06	01	74340	106	02	99	POUF	ACT	60,92	60,92	
2661	2013/09/03	01	77434	107	09	99	SABONETEIRA ACO INOX	ACT	20,07	20,07	
2661	2016/04/18	01	85821	117	01	08	CONTADOR DE ÁGUA volumétrico SV-RTK, Q3=2,5m3/h, R200, MAP16, DN15mm, ligações roscadas 3/4"-3/4", L=165mm, água fria	ACT	14,90	14,90	
2661	2017/12/29	013	91042	401	05	05	ABASTECIMENTO DE ÁGUA - PTL130 - rua da Mamoá na freguesia de Ardeção, FREIXO e Mato	ACT	1.476,85	1.476,85	
2661	2018/08/07	01	93719	117	01	08	CONTADOR DE ÁGUA volumétrico SV-RTK, Q3=2,5m3/h, R200, MAP16, DN15mm, ligações roscadas 3/4"-3/4", L=165mm, água fria	ACT	14,00	14,00	
Total Geral ou a Transportar .....									237.700.765,31	24.033.801,45	261.734.566,76



## MAPA DE INVENTÁRIO

Data : 2021/05/03

Ano : 2020

Pagina: 17

47

## FICHA PATRIMONIAL :

Identificação dos bens							Tipo De Sit.	Valor Patrimonial	Alterações Patrimoniais	Valor Atual	
Numero Ordem	Data de Aquisição	Tipo	Nr.Inv.	Cl.	Tipo	Bem					Descrição
2662	2008/08/27	01	59007	106	02	20	CADEIRA AA 04	ACT	17,96		17,96
2662	2009/10/07	01	64181	106	02	20	CADEIRA DE CRIANCA 32CM (REFEITORIO)	ACT	17,20		17,20
2662	2012/09/06	01	74341	106	02	99	POUF	ACT	60,92		60,92
2662	2013/09/03	01	77435	107	09	99	SABONETEIRA ACO INOX	ACT	20,07		20,07
2662	2016/04/18	01	85822	117	01	08	CONTADOR DE ÁGUA volumétrico SV-RTK, Q3=2,5m3/h, R200, MAP16, DN15mm, ligações roscadas 3/4"-3/4", L=165mm, água fria	ACT	14,90		14,90
2662	2017/12/29	01	91043	401	05	05	ABASTECIMENTO DE ÁGUA - PTL130 - travessa de Pontelo na freguesia de Ardegão, FREIXO e Mato	ACT	1.762,09		1.762,09
2662	2018/08/07	01	93720	117	01	08	CONTADOR DE ÁGUA volumétrico SV-RTK, Q3=2,5m3/h, R200, MAP16, DN15mm, ligações roscadas 3/4"-3/4", L=165mm, água fria	ACT	14,00		14,00
2663	2008/08/27	01	59008	106	02	20	CADEIRA AA 04	ACT	17,96		17,96
2663	2009/10/07	01	64182	106	02	20	CADEIRA DE CRIANCA 32CM (REFEITORIO)	ACT	17,20		17,20
2663	2012/09/06	01	74342	106	02	99	POUF	ACT	60,92		60,92
2663	2013/09/03	01	77436	107	09	99	SABONETEIRA ACO INOX	ACT	20,07		20,07
2663	2016/04/18	01	85823	117	01	08	CONTADOR DE ÁGUA volumétrico SV-RTK, Q3=2,5m3/h, R200, MAP16, DN15mm, ligações roscadas 3/4"-3/4", L=165mm, água fria	ACT	14,90		14,90
2663	2017/12/29	01	91044	401	05	05	ABASTECIMENTO DE ÁGUA - PTL130 - rua do Monte Pequeno na freguesia de Ardegão, FREIXO e Mato	ACT	3.682,63		3.682,63
2663	2018/08/07	01	93721	117	01	08	CONTADOR DE ÁGUA volumétrico SV-RTK, Q3=2,5m3/h, R200, MAP16, DN15mm, ligações roscadas 3/4"-3/4", L=165mm, água fria	ACT	14,00		14,00
2664	2008/08/27	01	59009	106	02	20	CADEIRA AA 04	ACT	17,96		17,96
2664	2009/10/07	01	64183	106	02	20	CADEIRA DE CRIANCA 32CM (REFEITORIO)	ACT	17,20		17,20
2664	2012/09/06	01	74343	106	02	99	POUF	ACT	60,92		60,92
2664	2013/09/03	01	77437	107	09	99	SABONETEIRA ACO INOX	ACT	20,07		20,07
2664	2016/04/18	01	85824	117	01	08	CONTADOR DE ÁGUA volumétrico SV-RTK, Q3=2,5m3/h, R200, MAP16, DN15mm, ligações roscadas 3/4"-3/4", L=165mm, água fria	ACT	14,90		14,90
2664	2018/08/07	01	93722	117	01	08	CONTADOR DE ÁGUA volumétrico SV-RTK, Q3=2,5m3/h, R200, MAP16, DN15mm, ligações roscadas 3/4"-3/4", L=165mm, água fria	ACT	14,00		14,00
2665	2008/08/27	01	59010	106	02	20	CADEIRA AA 04	ACT	17,96		17,96
2665	2009/10/07	01	64184	106	02	20	CADEIRA DE CRIANCA 32CM (REFEITORIO)	ACT	17,20		17,20
2665	2012/09/06	01	74344	106	02	99	POUF	ACT	60,92		60,92
2665	2013/09/03	01	77438	107	09	99	SABONETEIRA ACO INOX	ACT	20,07		20,07
2665	2016/04/18	01	85825	117	01	08	CONTADOR DE ÁGUA volumétrico SV-RTK, Q3=2,5m3/h, R200, MAP16, DN15mm, ligações roscadas 3/4"-3/4", L=165mm, água fria	ACT	14,90		14,90
2665	2017/12/29	013	91046	401	05	01	REDE VIÁRIA - PTL130 - rua do Monte Pequeno na freguesia de Ardegão, FREIXO e Mato	ACT	24.069,60	27.295,00	51.364,60
2665	2018/08/07	01	93723	117	01	08	CONTADOR DE ÁGUA volumétrico SV-RTK, Q3=2,5m3/h, R200, MAP16, DN15mm, ligações roscadas 3/4"-3/4", L=165mm, água fria	ACT	14,00		14,00
2666	2008/08/27	01	59011	106	02	20	CADEIRA AA 04	ACT	17,96		17,96
2666	2009/10/07	01	64185	106	02	20	CADEIRA DE CRIANCA 32CM (REFEITORIO)	ACT	17,20		17,20
2666	2012/09/06	01	74345	106	02	99	POUF	ACT	60,92		60,92
Total Geral ou a Transportar .....									237.730.955,91	24.061.096,45	261.792.052,36

## MAPA DE INVENTÁRIO

Data : 2021/05/03

Ano : 2020

Pagina: 17

48

## FICHA PATRIMONIAL :

Identificação dos bens							Tipo De Sit.	Valor Patrimonial	Alterações Patrimoniais	Valor Atual	
Numero Ordem	Data de Aquisição	Tipo	Nr.Inv.	Cl.	Tipo	Bem					Descrição
2666	2013/09/03	01	77439	107	02	99	CAPA DE EDREDON REF.8070 CONFORT 245X265	ACT	24,33		24,33
2666	2016/04/18	01	85826	117	01	08	CONTADOR DE ÁGUA volumétrico SV-RTK, Q3=2,5m3/h, R200, MAP16, DN15mm, ligações roscadas 3/4"-3/4", L=165mm, água fria	ACT	14,90		14,90
2666	2017/12/29	01	91047	401	05	01	REDE VIÁRIA - PTL130 - rua do Gaião na freguesia de Ardegão, FREIXO e Mato	ACT	30.475,84		30.475,84
2666	2018/08/07	01	93724	117	01	08	CONTADOR DE ÁGUA volumétrico SV-RTK, Q3=2,5m3/h, R200, MAP16, DN15mm, ligações roscadas 3/4"-3/4", L=165mm, água fria	ACT	14,00		14,00
2667	2008/08/27	01	59012	106	02	20	CADEIRA AA 04	ACT	17,96		17,96
2667	2009/10/07	01	64186	106	02	20	CADEIRA DE CRIANCA 32CM (REFEITORIO)	ACT	17,20		17,20
2667	2012/09/06	01	74346	106	02	99	POUF	ACT	60,92		60,92
2667	2013/09/03	01	77440	107	02	99	CAPA DE EDREDON REF.8070 CONFORT 245X265	ACT	24,33		24,33
2667	2016/04/18	01	85827	117	01	08	CONTADOR DE ÁGUA volumétrico SV-RTK, Q3=2,5m3/h, R200, MAP16, DN15mm, ligações roscadas 3/4"-3/4", L=165mm, água fria	ACT	14,90		14,90
2667	2017/12/29	01	91048	401	05	01	REDE VIÁRIA - PTL130 - rua da Cachada na freguesia de Ardegão, FREIXO e Mato	ACT	24.167,64		24.167,64
2667	2018/08/07	01	93725	117	01	08	CONTADOR DE ÁGUA volumétrico SV-RTK, Q3=2,5m3/h, R200, MAP16, DN15mm, ligações roscadas 3/4"-3/4", L=165mm, água fria	ACT	14,00		14,00
2668	2008/08/27	01	59013	106	02	20	CADEIRA AA 04	ACT	17,96		17,96
2668	2009/10/07	01	64187	106	02	20	CADEIRA DE CRIANCA 32CM (REFEITORIO)	ACT	17,20		17,20
2668	2012/09/06	01	74347	106	02	99	POUF	ACT	60,92		60,92
2668	2013/09/03	01	77441	107	02	99	CAPA DE EDREDON REF.8070 CONFORT 245X265	ACT	24,33		24,33
2668	2016/04/18	01	85828	117	01	08	CONTADOR DE ÁGUA volumétrico SV-RTK, Q3=2,5m3/h, R200, MAP16, DN15mm, ligações roscadas 3/4"-3/4", L=165mm, água fria	ACT	14,90		14,90
2668	2017/12/29	01	91049	401	05	01	REDE VIÁRIA - PTL130 - rua da Mamoa na freguesia de Ardegão, FREIXO e Mato	ACT	6.296,79		6.296,79
2668	2018/08/07	01	93726	117	01	08	CONTADOR DE ÁGUA volumétrico SV-RTK, Q3=2,5m3/h, R200, MAP16, DN15mm, ligações roscadas 3/4"-3/4", L=165mm, água fria	ACT	14,00		14,00
2669	2008/08/27	01	59014	106	02	20	CADEIRA AA 04	ACT	17,96		17,96
2669	2009/10/07	01	64188	106	02	20	CADEIRA DE CRIANCA 32CM (REFEITORIO)	ACT	17,20		17,20
2669	2012/09/06	01	74348	106	02	99	POUF	ACT	60,92		60,92
2669	2013/09/03	01	77442	107	02	99	CAPA DE EDREDON REF.8070 CONFORT 245X265	ACT	24,33		24,33
2669	2016/04/18	01	85829	117	01	08	CONTADOR DE ÁGUA volumétrico SV-RTK, Q3=2,5m3/h, R200, MAP16, DN15mm, ligações roscadas 3/4"-3/4", L=165mm, água fria	ACT	14,90		14,90
2669	2017/12/29	013	91050	401	05	01	REDE VIÁRIA - PTL130 - travessa do Fontelo na freguesia de Ardegão, FREIXO e Mato	ACT	23.161,94		23.161,94
2669	2018/08/07	01	93727	117	01	08	CONTADOR DE ÁGUA volumétrico SV-RTK, Q3=2,5m3/h, R200, MAP16, DN15mm, ligações roscadas 3/4"-3/4", L=165mm, água fria	ACT	14,00		14,00
2670	2008/08/27	01	59015	106	02	20	CADEIRA AA 04	ACT	17,96		17,96
2670	2009/10/07	01	64189	106	02	20	CADEIRA DE CRIANCA 32CM (REFEITORIO)	ACT	17,20		17,20
2670	2012/09/06	01	74349	106	02	99	POUF	ACT	60,92		60,92
2670	2013/09/03	01	77443	107	02	99	CAPA DE EDREDON REF.8070 CONFORT 245X265	ACT	24,33		24,33
Total Geral ou a Transportar .....									237.815.679,69	24.061.096,45	261.876.776,14

## FICHA PATRIMONIAL :

Identificação dos bens							Tipo De Sit.	Valor Patrimonial	Alterações Patrimoniais	Valor Atual	
Numero Ordem	Data de Aquisição	Tipo	Nr.Inv.	Cl.	Tipo	Bem					Descrição
2670	2016/04/18	01	85830	117	01	08	CONTADOR DE ÁGUA volumétrico SV-RTK, Q3=2,5m3/h, R200, MAP16, DN15mm, ligações roscadas 3/4"-3/4", L=165mm, água fria	ACT	14,90		14,90
2670	2017/12/29	013	91051	401	05	05	Alargamento da atual rede de esgotos na freguesia de Santa Cruz - 1ª FASE - contrato 37/2015	ACT	78.882,07		78.882,07
2670	2018/08/07	01	93728	117	01	08	CONTADOR DE ÁGUA volumétrico SV-RTK, Q3=2,5m3/h, R200, MAP16, DN15mm, ligações roscadas 3/4"-3/4", L=165mm, água fria	ACT	14,00		14,00
2671	2008/08/27	01	59016	106	02	20	CADEIRA AA 04	ACT	17,96		17,96
2671	2009/10/07	01	64190	106	02	20	CADEIRA DE CRIANÇA 32CM (REFEITORIO)	ACT	17,20		17,20
2671	2012/09/06	01	74350	106	02	99	POUF	ACT	60,92		60,92
2671	2013/09/03	01	77444	107	02	99	CAPA DE EDREDON REF.8070 CONFORT 245X265	ACT	24,33		24,33
2671	2016/04/18	01	85831	117	01	08	CONTADOR DE ÁGUA volumétrico SV-RTK, Q3=2,5m3/h, R200, MAP16, DN15mm, ligações roscadas 3/4"-3/4", L=165mm, água fria	ACT	14,90		14,90
2671	2017/12/29	013	91052	401	05	01	REDE VIÁRIA contrato nº37/2015 - rua da Vinha Nova na freguesia de SANTA CRUZ	ACT	3.313,30		3.313,30
2671	2018/08/07	01	93729	117	01	08	CONTADOR DE ÁGUA volumétrico SV-RTK, Q3=2,5m3/h, R200, MAP16, DN15mm, ligações roscadas 3/4"-3/4", L=165mm, água fria	ACT	14,00		14,00
2672	2008/08/27	01	59017	106	02	20	CADEIRA AA 04	ACT	17,96		17,96
2672	2009/10/07	01	64191	106	02	20	CADEIRA DE CRIANÇA 32CM (REFEITORIO)	ACT	17,20		17,20
2672	2012/09/06	01	74351	106	02	99	POUF	ACT	60,92		60,92
2672	2013/09/03	01	77445	107	02	99	CAPA DE EDREDON REF.8070 CONFORT 245X265	ACT	24,33		24,33
2672	2016/04/18	01	85832	117	01	08	CONTADOR DE ÁGUA volumétrico SV-RTK, Q3=2,5m3/h, R200, MAP16, DN15mm, ligações roscadas 3/4"-3/4", L=165mm, água fria	ACT	14,90		14,90
2672	2017/12/29	013	91053	401	05	01	REDE VIÁRIA contrato nº37/2015 - travessa da Vinha Nova na freguesia de SANTA CRUZ	ACT	833,24		833,24
2672	2018/08/07	01	93730	117	01	08	CONTADOR DE ÁGUA volumétrico SV-RTK, Q3=2,5m3/h, R200, MAP16, DN15mm, ligações roscadas 3/4"-3/4", L=165mm, água fria	ACT	14,00		14,00
2673	2008/08/27	01	59018	106	02	20	CADEIRA AA 04	ACT	17,96		17,96
2673	2009/10/07	01	64192	106	02	20	CADEIRA DE CRIANÇA 32CM (REFEITORIO)	ACT	17,20		17,20
2673	2013/09/03	01	77446	107	02	99	CAPA DE EDREDON REF.8070 CONFORT 245X265	ACT	24,33		24,33
2673	2016/04/18	01	85833	117	01	08	CONTADOR DE ÁGUA volumétrico SV-RTK, Q3=2,5m3/h, R200, MAP16, DN15mm, ligações roscadas 3/4"-3/4", L=165mm, água fria	ACT	14,90		14,90
2673	2017/12/29	013	91054	401	05	01	REDE VIÁRIA contrato nº37/2015 - travessa da Árdega na freguesia de SANTA CRUZ	ACT	518,32		518,32
2673	2018/08/07	01	93731	117	01	08	CONTADOR DE ÁGUA volumétrico SV-RTK, Q3=2,5m3/h, R200, MAP16, DN15mm, ligações roscadas 3/4"-3/4", L=165mm, água fria	ACT	14,00		14,00
2674	2008/08/27	01	59019	106	02	20	CADEIRA AA 04	ACT	17,96		17,96
2674	2009/10/07	01	64193	106	02	20	CADEIRA DE CRIANÇA 32CM (REFEITORIO)	ACT	17,20		17,20
2674	2012/09/06	01	74353	106	02	99	SOFÁ INDIVIDUAL SEM BRAÇOS	ACT	140,13		140,13
2674	2013/09/03	01	77447	107	02	99	CAPA DE EDREDON REF.8070 CONFORT 245X265	ACT	24,33		24,33
Total Geral ou a Transportar .....									237.899.842,15	24.061.096,45	261.960.938,60

## FICHA PATRIMONIAL :

Identificação dos bens							Tipo De Sit.	Valor Patrimonial	Alterações Patrimoniais	Valor Atual	
Numero Ordem	Data de Aquisição	Tipo	Nr.Inv.	Cl.	Tipo	Bem					Descrição
2674	2016/04/18	01	85834	117	01	08	CONTADOR DE ÁGUA volumétrico SV-RTK, Q3=2,5m3/h, R200, MAP16, DN15mm, ligações roscadas 3/4"-3/4", L=165mm, água fria	ACT	14,90	14,90	
2674	2017/12/29	013	91055	401	05	01	REDE VIÁRIA contrato n°37/2015 - rua da Castanheira na freguesia de SANTA CRUZ	ACT	4.235,11	4.235,11	
2674	2018/08/07	01	93732	117	01	08	CONTADOR DE ÁGUA volumétrico SV-RTK, Q3=2,5m3/h, R200, MAP16, DN15mm, ligações roscadas 3/4"-3/4", L=165mm, água fria	ACT	14,00	14,00	
2675	2008/08/27	01	59020	106	02	20	CADEIRA AA 04	ACT	17,96	17,96	
2675	2009/10/07	01	64194	106	02	20	CADEIRA DE CRIANCA 32CM (REFEITÓRIO)	ACT	17,20	17,20	
2675	2012/09/06	01	74354	106	02	99	SOFÁ INDIVIDUAL SEM BRAÇOS	ACT	140,13	140,13	
2675	2013/09/03	01	77448	107	02	99	CAPA DE EDREDON REF.8070 CONFORT 245X265	ACT	24,33	24,33	
2675	2016/04/18	01	85835	117	01	08	CONTADOR DE ÁGUA volumétrico SV-RTK, Q3=2,5m3/h, R200, MAP16, DN15mm, ligações roscadas 3/4"-3/4", L=165mm, água fria	ACT	14,90	14,90	
2675	2017/12/29	013	91056	401	05	01	REDE VIÁRIA contrato n°37/2015 - rua da Cachadinha na freguesia de SANTA CRUZ	ACT	1.016,95	1.016,95	
2675	2018/08/07	01	93733	117	01	08	CONTADOR DE ÁGUA volumétrico SV-RTK, Q3=2,5m3/h, R200, MAP16, DN15mm, ligações roscadas 3/4"-3/4", L=165mm, água fria	ACT	14,00	14,00	
2676	2008/08/27	01	59021	106	02	20	CADEIRA AA 04	ACT	17,96	17,96	
2676	2009/10/07	01	64195	106	02	20	CADEIRA DE CRIANCA 32CM (REFEITÓRIO)	ACT	17,20	17,20	
2676	2012/09/06	01	74355	106	02	99	SOFÁ INDIVIDUAL SEM BRAÇOS	ACT	140,13	140,13	
2676	2013/09/03	01	77449	107	02	99	CAPA DE EDREDON REF.8070 CONFORT 245X265	ACT	24,33	24,33	
2676	2016/04/18	01	85836	117	01	08	CONTADOR DE ÁGUA volumétrico SV-RTK, Q3=2,5m3/h, R200, MAP16, DN15mm, ligações roscadas 3/4"-3/4", L=165mm, água fria	ACT	14,90	14,90	
2676	2017/12/29	013	91057	401	05	01	REDE VIÁRIA contrato n°37/2015 - rua da Laje na freguesia de SANTA CRUZ	ACT	7.689,46	7.689,46	
2676	2018/08/07	01	93734	117	01	08	CONTADOR DE ÁGUA volumétrico SV-RTK, Q3=2,5m3/h, R200, MAP16, DN15mm, ligações roscadas 3/4"-3/4", L=165mm, água fria	ACT	14,00	14,00	
2677	2008/08/27	01	59022	106	02	20	CADEIRA AA 04	ACT	17,96	17,96	
2677	2009/10/07	01	64196	106	02	20	CADEIRA DE CRIANCA 32CM (REFEITÓRIO)	ACT	17,20	17,20	
2677	2012/09/06	01	74356	106	02	99	SOFÁ INDIVIDUAL SEM BRAÇOS	ACT	140,13	140,13	
2677	2013/09/03	01	77450	107	02	99	CAPA DE EDREDON REF.8070 CONFORT 245X265	ACT	24,33	24,33	
2677	2016/04/18	01	85837	117	01	08	CONTADOR DE ÁGUA volumétrico SV-RTK, Q3=2,5m3/h, R200, MAP16, DN15mm, ligações roscadas 3/4"-3/4", L=165mm, água fria	ACT	14,90	14,90	
2677	2017/12/29	01	91058	401	05	01	REDE VIÁRIA contrato n°37/2015 - rua da Árdega na freguesia de SANTA CRUZ	ACT	21.296,69	21.296,69	
2677	2018/08/07	01	93735	117	01	08	CONTADOR DE ÁGUA volumétrico SV-RTK, Q3=2,5m3/h, R200, MAP16, DN15mm, ligações roscadas 3/4"-3/4", L=165mm, água fria	ACT	14,00	14,00	
2678	2008/08/27	01	59023	106	02	20	CADEIRA AA 04	ACT	17,96	17,96	
2678	2009/10/07	01	64197	106	02	20	CADEIRA DE CRIANCA 32CM (REFEITÓRIO)	ACT	17,20	17,20	
2678	2012/09/06	01	74357	106	02	99	SOFÁ INDIVIDUAL SEM BRAÇOS	ACT	140,13	140,13	
2678	2013/09/03	01	77451	107	02	99	CAPA DE EDREDON REF.8070 CONFORT 245X265	ACT	24,33	24,33	
Total Geral ou a Transportar .....									237.934.994,44	24.061.096,45	261.996.090,89

## FICHA PATRIMONIAL :

Identificação dos bens							Tipo De Sit.	Valor Patrimonial	Alterações Patrimoniais	Valor Atual	
Numero Ordem	Data de Aquisição	Tipo	Nr.Inv.	Cl.	Tipo	Bem					Descrição
2678	2016/04/18	01	85838	117	01	08	CONTADOR DE ÁGUA volumétrico SV-RTK, Q3=2,5m3/h, R200, MAP16, DN15mm, ligações roscadas 3/4"-3/4", L=165mm, água fria	ACT	14,90	14,90	
2678	2018/08/07	01	93736	117	01	08	CONTADOR DE ÁGUA volumétrico SV-RTK, Q3=2,5m3/h, R200, MAP16, DN15mm, ligações roscadas 3/4"-3/4", L=165mm, água fria	ACT	14,00	14,00	
2679	2008/08/27	01	59024	106	02	20	CADEIRA AA 04	ACT	17,96	17,96	
2679	2009/10/07	01	64198	106	02	20	CADEIRA DE CRIANCA 32CM (REFEITORIO)	ACT	17,20	17,20	
2679	2012/09/06	01	74358	106	02	99	SOFÁ INDIVIDUAL SEM BRAÇOS	ACT	140,13	140,13	
2679	2013/09/03	01	77452	107	02	99	CAPA DE EDREDON REF.8070 CONFORT 245X265	ACT	24,33	24,33	
2679	2016/04/18	01	85839	117	01	08	CONTADOR DE ÁGUA volumétrico SV-RTK, Q3=2,5m3/h, R200, MAP16, DN15mm, ligações roscadas 3/4"-3/4", L=165mm, água fria	ACT	14,90	14,90	
2679	2018/08/07	01	93737	117	01	08	CONTADOR DE ÁGUA volumétrico SV-RTK, Q3=2,5m3/h, R200, MAP16, DN15mm, ligações roscadas 3/4"-3/4", L=165mm, água fria	ACT	14,00	14,00	
2680	2008/08/27	01	59025	106	02	20	CADEIRA AA 04	ACT	17,96	17,96	
2680	2009/10/07	01	64199	106	02	20	CADEIRA DE CRIANCA 32CM (REFEITORIO)	ACT	17,20	17,20	
2680	2012/09/06	01	74359	106	02	99	SOFÁ INDIVIDUAL SEM BRAÇOS	ACT	140,13	140,13	
2680	2013/09/03	01	77453	107	02	99	CAPA DE EDREDON REF.8070 CONFORT 245X265	ACT	24,33	24,33	
2680	2016/04/18	01	85840	117	01	08	CONTADOR DE ÁGUA volumétrico SV-RTK, Q3=2,5m3/h, R200, MAP16, DN15mm, ligações roscadas 3/4"-3/4", L=165mm, água fria	ACT	14,90	14,90	
2680	2018/08/07	01	93738	117	01	08	CONTADOR DE ÁGUA volumétrico SV-RTK, Q3=2,5m3/h, R200, MAP16, DN15mm, ligações roscadas 3/4"-3/4", L=165mm, água fria	ACT	14,00	14,00	
2681	2008/08/27	01	59026	106	02	20	CADEIRA AA 04	ACT	17,96	17,96	
2681	2009/10/07	01	64200	106	02	20	CADEIRA DE CRIANCA 32CM (REFEITORIO)	ACT	17,20	17,20	
2681	2012/09/06	01	74360	106	02	99	SOFÁ INDIVIDUAL SEM BRAÇOS	ACT	140,13	140,13	
2681	2013/09/03	01	77454	107	02	99	CAPA DE EDREDON REF.8070 CONFORT 245X265	ACT	24,33	24,33	
2681	2016/04/18	01	85841	117	01	08	CONTADOR DE ÁGUA volumétrico SV-RTK, Q3=2,5m3/h, R200, MAP16, DN15mm, ligações roscadas 3/4"-3/4", L=165mm, água fria	ACT	14,90	14,90	
2681	2018/08/07	01	93739	117	01	08	CONTADOR DE ÁGUA volumétrico SV-RTK, Q3=2,5m3/h, R200, MAP16, DN15mm, ligações roscadas 3/4"-3/4", L=165mm, água fria	ACT	14,00	14,00	
2682	2008/08/27	01	59027	106	02	20	CADEIRA AA 04	ACT	17,96	17,96	
2682	2009/10/07	01	64201	106	02	20	CADEIRA DE CRIANCA 32CM (REFEITORIO)	ACT	17,20	17,20	
2682	2012/09/06	01	74361	106	02	99	SOFÁ INDIVIDUAL SEM BRAÇOS	ACT	140,13	140,13	
2682	2013/09/03	01	77455	107	02	99	ALMOFADAS (CONJ.3 FRONHAS)	ACT	29,61	29,61	
2682	2016/04/18	01	85842	117	01	08	CONTADOR DE ÁGUA volumétrico SV-RTK, Q3=2,5m3/h, R200, MAP16, DN15mm, ligações roscadas 3/4"-3/4", L=165mm, água fria	ACT	14,90	14,90	
2682	2018/08/07	01	93740	117	01	08	CONTADOR DE ÁGUA volumétrico SV-RTK, Q3=2,5m3/h, R200, MAP16, DN15mm, ligações roscadas 3/4"-3/4", L=165mm, água fria	ACT	14,00	14,00	
2683	2008/08/27	01	59028	106	02	20	CADEIRA AA 04	ACT	17,96	17,96	
2683	2009/10/07	01	64202	106	02	20	CADEIRA DE CRIANCA 32CM (REFEITORIO)	ACT	17,20	17,20	
2683	2013/09/03	01	77456	107	02	99	ALMOFADAS (CONJ.3 FRONHAS)	ACT	29,61	29,61	
Total Geral ou a Transportar .....									237.936.007,47	24.061.096,45	261.997.103,92

## FICHA PATRIMONIAL :

Identificação dos bens							Tipo De Sit.	Valor Patrimonial	Alterações Patrimoniais	Valor Atual
Numero Ordem	Data de Aquisição	Tipo	Nr.Inv.	Cl.	Tipo	Bem				
2683	2016/04/18	01	85843	117	01	08	CONTADOR DE ÁGUA volumétrico SV-RTK, Q3=2,5m3/h, R200, MAP16, DN15mm, ligações roscadas 3/4"-3/4", L=165mm, água fria	ACT	14,90	14,90
2683	2018/08/07	01	93741	117	01	08	CONTADOR DE ÁGUA volumétrico SV-RTK, Q3=2,5m3/h, R200, MAP16, DN15mm, ligações roscadas 3/4"-3/4", L=165mm, água fria	ACT	14,00	14,00
2684	2008/08/27	01	59029	106	02	20	CADEIRA AA 04	ACT	17,96	17,96
2684	2009/10/07	01	64203	106	02	20	CADEIRA DE CRIANÇA 32CM (REFEITÓRIO)	ACT	17,20	17,20
2684	2013/09/03	01	77457	107	02	99	ALMOFADAS (CONJ.3 FRONHAS)	ACT	29,61	29,61
2684	2016/04/18	01	85844	117	01	08	CONTADOR DE ÁGUA volumétrico SV-RTK, Q3=2,5m3/h, R200, MAP16, DN15mm, ligações roscadas 3/4"-3/4", L=165mm, água fria	ACT	14,90	14,90
2684	2018/08/07	01	93742	117	01	08	CONTADOR DE ÁGUA volumétrico SV-RTK, Q3=2,5m3/h, R200, MAP16, DN15mm, ligações roscadas 3/4"-3/4", L=165mm, água fria	ACT	14,00	14,00
2685	2008/08/27	01	59030	106	02	20	CADEIRA AA 04	ACT	17,96	17,96
2685	2009/10/07	01	64204	106	02	20	CADEIRA DE CRIANÇA 32CM (REFEITÓRIO)	ACT	17,20	17,20
2685	2013/09/03	01	77458	107	02	99	ALMOFADAS (CONJ.3 FRONHAS)	ACT	29,61	29,61
2685	2016/04/18	01	85845	117	01	08	CONTADOR DE ÁGUA volumétrico SV-RTK, Q3=2,5m3/h, R200, MAP16, DN15mm, ligações roscadas 3/4"-3/4", L=165mm, água fria	ACT	14,90	14,90
2685	2018/08/07	01	93743	117	01	08	CONTADOR DE ÁGUA volumétrico SV-RTK, Q3=2,5m3/h, R200, MAP16, DN15mm, ligações roscadas 3/4"-3/4", L=165mm, água fria	ACT	14,00	14,00
2686	2008/08/27	01	59031	106	02	20	CADEIRA AA 04	ACT	17,96	17,96
2686	2009/10/07	01	64205	106	02	20	CADEIRA DE CRIANÇA 32CM (REFEITÓRIO)	ACT	17,20	17,20
2686	2013/09/03	01	77459	107	02	99	ALMOFADAS (CONJ.3 FRONHAS)	ACT	29,61	29,61
2686	2016/04/18	01	85846	117	01	08	CONTADOR DE ÁGUA volumétrico SV-RTK, Q3=2,5m3/h, R200, MAP16, DN15mm, ligações roscadas 3/4"-3/4", L=165mm, água fria	ACT	14,90	14,90
2686	2018/08/07	01	93744	117	01	08	CONTADOR DE ÁGUA volumétrico SV-RTK, Q3=2,5m3/h, R200, MAP16, DN15mm, ligações roscadas 3/4"-3/4", L=165mm, água fria	ACT	14,00	14,00
2687	2008/08/27	01	59032	106	02	20	CADEIRA AA 04	ACT	17,96	17,96
2687	2009/10/07	01	64206	106	02	20	CADEIRA DE CRIANÇA 32CM (REFEITÓRIO)	ACT	17,20	17,20
2687	2012/09/06	01	74366	106	02	99	ESTANTE FACE SIMPLES EM MADEIRA (1º CICLO)	ACT	243,70	243,70
2687	2013/09/03	01	77460	107	02	99	ALMOFADAS (CONJ.3 FRONHAS)	ACT	29,61	29,61
2687	2016/04/18	01	85847	117	01	08	CONTADOR DE ÁGUA volumétrico SV-RTK, Q3=2,5m3/h, R200, MAP16, DN15mm, ligações roscadas 3/4"-3/4", L=165mm, água fria	ACT	14,90	14,90
2687	2018/08/07	01	93745	117	01	08	CONTADOR DE ÁGUA volumétrico SV-RTK, Q3=2,5m3/h, R200, MAP16, DN15mm, ligações roscadas 3/4"-3/4", L=165mm, água fria	ACT	14,00	14,00
2688	2008/08/27	01	59033	106	02	20	CADEIRA AA 04	ACT	17,96	17,96
2688	2009/10/07	01	64207	106	02	20	CADEIRA DE CRIANÇA 32CM (REFEITÓRIO)	ACT	17,20	17,20
2688	2012/09/06	01	74367	106	02	99	ESTANTE FACE SIMPLES EM MADEIRA (1º CICLO)	ACT	243,70	243,70
2688	2013/09/03	01	77461	107	02	99	ALMOFADAS (CONJ.3 FRONHAS)	ACT	29,61	29,61
Total Geral ou a Transportar .....								237.936.963,22	24.061.096,45	261.998.059,67

## FICHA PATRIMONIAL :

Identificação dos bens							Tipo De Sit.	Valor Patrimonial	Alterações Patrimoniais	Valor Atual	
Numero Ordem	Data de Aquisição	Tipo	Nr.Inv.	Cl.	Tipo	Bem					Descrição
2688	2016/04/18	01	85848	117	01	08	CONTADOR DE ÁGUA volumétrico SV-RTK, Q3=2,5m3/h, R200, MAP16, DN15mm, ligações roscadas 3/4"-3/4", L=165mm, água fria	ACT	14,90	14,90	
2688	2018/08/07	01	93746	117	01	08	CONTADOR DE ÁGUA volumétrico SV-RTK, Q3=2,5m3/h, R200, MAP16, DN15mm, ligações roscadas 3/4"-3/4", L=165mm, água fria	ACT	14,00	14,00	
2689	2008/08/27	01	59034	106	02	20	CADEIRA AA 04	ACT	17,96	17,96	
2689	2009/10/07	01	64208	106	02	20	CADEIRA DE CRIANÇA 32CM (REFEITÓRIO)	ACT	17,20	17,20	
2689	2012/09/06	01	74368	106	02	99	ESTANTE FACE SIMPLES EM MADEIRA (1º CICLO)	ACT	243,70	243,70	
2689	2013/09/03	01	77462	107	02	99	ALMOFADAS (CONJ.3 FRONHAS)	ACT	29,61	29,61	
2689	2016/04/18	01	85849	117	01	08	CONTADOR DE ÁGUA volumétrico SV-RTK, Q3=2,5m3/h, R200, MAP16, DN15mm, ligações roscadas 3/4"-3/4", L=165mm, água fria	ACT	14,90	14,90	
2689	2018/08/07	01	93747	117	01	08	CONTADOR DE ÁGUA volumétrico SV-RTK, Q3=2,5m3/h, R200, MAP16, DN15mm, ligações roscadas 3/4"-3/4", L=165mm, água fria	ACT	14,00	14,00	
2690	2008/08/27	01	59035	106	02	20	CADEIRA AA 04	ACT	17,96	17,96	
2690	2009/10/07	01	64209	106	02	20	CADEIRA DE CRIANÇA 32CM (REFEITÓRIO)	ACT	17,20	17,20	
2690	2012/09/06	01	74369	106	02	99	ESTANTE FACE SIMPLES EM MADEIRA (1º CICLO)	ACT	243,70	243,70	
2690	2013/09/03	01	77463	107	02	99	ALMOFADAS (CONJ.3 FRONHAS)	ACT	29,61	29,61	
2690	2016/04/18	01	85850	117	01	08	CONTADOR DE ÁGUA volumétrico SV-RTK, Q3=2,5m3/h, R200, MAP16, DN15mm, ligações roscadas 3/4"-3/4", L=165mm, água fria	ACT	14,90	14,90	
2690	2018/08/07	01	93748	117	01	08	CONTADOR DE ÁGUA volumétrico SV-RTK, Q3=2,5m3/h, R200, MAP16, DN15mm, ligações roscadas 3/4"-3/4", L=165mm, água fria	ACT	14,00	14,00	
2691	2008/08/27	01	59036	106	02	20	CADEIRA AA 04	ACT	17,96	17,96	
2691	2009/10/07	01	64210	106	02	20	CADEIRA DE CRIANÇA 32CM (REFEITÓRIO)	ACT	17,20	17,20	
2691	2012/09/06	01	74370	106	02	99	ESTANTE FACE SIMPLES EM MADEIRA (1º CICLO)	ACT	243,70	243,70	
2691	2013/09/03	01	77464	107	02	99	ALMOFADAS (CONJ.3 FRONHAS)	ACT	29,61	29,61	
2691	2016/04/18	01	85851	117	01	08	CONTADOR DE ÁGUA volumétrico SV-RTK, Q3=2,5m3/h, R200, MAP16, DN15mm, ligações roscadas 3/4"-3/4", L=165mm, água fria	ACT	14,90	14,90	
2691	2018/08/07	01	93749	117	01	08	CONTADOR DE ÁGUA volumétrico SV-RTK, Q3=2,5m3/h, R200, MAP16, DN15mm, ligações roscadas 3/4"-3/4", L=165mm, água fria	ACT	14,00	14,00	
2692	2008/08/27	01	59037	106	02	20	CADEIRA AA 04	ACT	17,96	17,96	
2692	2009/10/07	01	64211	106	02	20	CADEIRA DE CRIANÇA 32CM (REFEITÓRIO)	ACT	17,20	17,20	
2692	2012/09/06	01	74371	106	02	99	ESTANTE FACE SIMPLES EM MADEIRA (1º CICLO)	ACT	243,70	243,70	
2692	2013/09/03	01	77465	107	02	99	ALMOFADAS (CONJ.3 FRONHAS)	ACT	29,61	29,61	
2692	2016/04/18	01	85852	117	01	08	CONTADOR DE ÁGUA volumétrico SV-RTK, Q3=2,5m3/h, R200, MAP16, DN15mm, ligações roscadas 3/4"-3/4", L=165mm, água fria	ACT	14,90	14,90	
2692	2018/08/07	01	93750	117	01	08	CONTADOR DE ÁGUA volumétrico SV-RTK, Q3=2,5m3/h, R200, MAP16, DN15mm, ligações roscadas 3/4"-3/4", L=165mm, água fria	ACT	14,00	14,00	
2693	2008/08/27	01	59038	106	02	20	CADEIRA AA 04	ACT	17,96	17,96	
2693	2009/10/07	01	64212	106	02	20	CADEIRA DE CRIANÇA 32CM (REFEITÓRIO)	ACT	17,20	17,20	
2693	2012/09/06	01	74372	106	02	99	ESTANTE FACE SIMPLES EM MADEIRA (1º CICLO)	ACT	243,70	243,70	
Total Geral ou a Transportar .....									237.938.620,46	24.061.096,45	261.999.716,91

## MAPA DE INVENTÁRIO

Data : 2021/05/03

Ano : 2020

Pagina: 17

54

## FICHA PATRIMONIAL :

Identificação dos bens							Tipo De Sit.	Valor Patrimonial	Alterações Patrimoniais	Valor Atual	
Numero Ordem	Data de Aquisição	Tipo	Nr.Inv.	Cl.	Tipo	Bem					Descrição
2693	2013/09/03	01	77466	107	02	99	ALMOFADAS (CONJ.3 FRONHAS)	ACT	29,61	29,61	
2693	2016/04/18	01	85853	117	01	08	CONTADOR DE ÁGUA volumétrico SV-RTK, Q3=2,5m3/h, R200, MAP16, DN15mm, ligações roscadas 3/4"-3/4", L=165mm, água fria	ACT	14,90	14,90	
2693	2018/08/07	01	93751	117	01	08	CONTADOR DE ÁGUA volumétrico SV-RTK, Q3=2,5m3/h, R200, MAP16, DN15mm, ligações roscadas 3/4"-3/4", L=165mm, água fria	ACT	14,00	14,00	
2694	2008/08/27	01	59039	106	02	20	CADEIRA AA 04	ACT	17,96	17,96	
2694	2009/10/07	01	64213	106	02	20	CADEIRA DE CRIANCA 32CM (REFEITORIO)	ACT	17,20	17,20	
2694	2012/09/06	01	74373	106	02	99	ESTANTE DUPLA EM MADEIRA (1º CICLO)	ACT	463,03	463,03	
2694	2013/09/03	01	77467	107	02	99	ALMOFADAS (CONJ.3 FRONHAS)	ACT	29,61	29,61	
2694	2016/04/18	01	85854	117	01	08	CONTADOR DE ÁGUA volumétrico SV-RTK, Q3=2,5m3/h, R200, MAP16, DN15mm, ligações roscadas 3/4"-3/4", L=165mm, água fria	ACT	14,90	14,90	
2694	2018/08/07	01	93752	117	01	08	CONTADOR DE ÁGUA volumétrico SV-RTK, Q3=2,5m3/h, R200, MAP16, DN15mm, ligações roscadas 3/4"-3/4", L=165mm, água fria	ACT	14,00	14,00	
2695	2008/08/27	01	59040	106	02	20	CADEIRA AA 04	ACT	17,96	17,96	
2695	2009/10/07	01	64214	106	02	20	CADEIRA DE CRIANCA 32CM (REFEITORIO)	ACT	17,20	17,20	
2695	2012/09/06	01	74374	106	02	99	ESTANTE DUPLA EM MADEIRA (1º CICLO)	ACT	463,03	463,03	
2695	2013/09/03	01	77468	107	02	99	ALMOFADAS (CONJ.3 FRONHAS)	ACT	29,61	29,61	
2695	2016/04/18	01	85855	117	01	08	CONTADOR DE ÁGUA volumétrico SV-RTK, Q3=2,5m3/h, R200, MAP16, DN15mm, ligações roscadas 3/4"-3/4", L=165mm, água fria	ACT	14,90	14,90	
2695	2018/08/07	01	93753	117	01	08	CONTADOR DE ÁGUA volumétrico SV-RTK, Q3=2,5m3/h, R200, MAP16, DN15mm, ligações roscadas 3/4"-3/4", L=165mm, água fria	ACT	14,00	14,00	
2696	2008/08/27	01	59041	106	02	20	CADEIRA AA 04	ACT	17,96	17,96	
2696	2009/10/07	01	64215	106	02	20	CADEIRA DE CRIANCA 32CM (REFEITORIO)	ACT	17,20	17,20	
2696	2012/09/06	01	74375	106	02	99	ESTANTE DUPLA EM MADEIRA (1º CICLO)	ACT	463,03	463,03	
2696	2013/09/03	01	77469	107	02	99	ALMOFADAS (CONJ.3 FRONHAS)	ACT	29,61	29,61	
2696	2016/04/18	01	85856	117	01	08	CONTADOR DE ÁGUA volumétrico SV-RTK, Q3=2,5m3/h, R200, MAP16, DN15mm, ligações roscadas 3/4"-3/4", L=165mm, água fria	ACT	14,90	14,90	
2696	2018/08/07	01	93754	117	01	08	CONTADOR DE ÁGUA volumétrico SV-RTK, Q3=2,5m3/h, R200, MAP16, DN15mm, ligações roscadas 3/4"-3/4", L=165mm, água fria	ACT	14,00	14,00	
2697	2008/08/27	01	59042	106	02	20	CADEIRA AA 04	ACT	17,96	17,96	
2697	2009/10/07	01	64216	106	02	20	CADEIRA DE CRIANCA 32CM (REFEITORIO)	ACT	17,20	17,20	
2697	2012/09/06	01	74376	106	02	99	ESTANTE DUPLA EM MADEIRA (1º CICLO)	ACT	463,03	463,03	
2697	2013/09/03	01	77470	107	02	99	ALMOFADAS (CONJ.3 FRONHAS)	ACT	29,61	29,61	
2697	2016/04/18	01	85857	117	01	08	CONTADOR DE ÁGUA volumétrico SV-RTK, Q3=2,5m3/h, R200, MAP16, DN15mm, ligações roscadas 3/4"-3/4", L=165mm, água fria	ACT	14,90	14,90	
2697	2018/08/07	01	93755	117	01	08	CONTADOR DE ÁGUA volumétrico SV-RTK, Q3=2,5m3/h, R200, MAP16, DN15mm, ligações roscadas 3/4"-3/4", L=165mm, água fria	ACT	14,00	14,00	
2698	2008/08/27	01	59043	106	02	20	CADEIRA AA 04	ACT	17,96	17,96	
2698	2009/10/07	01	64217	106	02	20	CADEIRA DE CRIANCA 32CM (REFEITORIO)	ACT	17,20	17,20	
Total Geral ou a Transportar .....									237.940.940,93	24.061.096,45	262.002.037,38



## FICHA PATRIMONIAL :

Identificação dos bens							Tipo De Sit.	Valor Patrimonial	Alterações Patrimoniais	Valor Atual	
Numero Ordem	Data de Aquisição	Tipo	Nr.Inv.	Cl.	Tipo	Bem					Descrição
2698	2012/09/06	01	74377	106	02	99	ESTANTE DUPLA EM MADEIRA (1º CICLO)	ACT	463,03		463,03
2698	2013/09/03	01	77471	107	02	99	ALMOFADAS (CONJ.3 FRONHAS)	ACT	29,61		29,61
2698	2016/04/18	01	85858	117	01	08	CONTADOR DE ÁGUA volumétrico SV-RTK, Q3=2,5m3/h, R200, MAP16, DN15mm, ligações roscadas 3/4"-3/4", L=165mm, água fria	ACT	14,90		14,90
2698	2018/08/07	01	93756	117	01	08	CONTADOR DE ÁGUA volumétrico SV-RTK, Q3=2,5m3/h, R200, MAP16, DN15mm, ligações roscadas 3/4"-3/4", L=165mm, água fria	ACT	14,00		14,00
2699	2008/08/27	01	59044	106	02	20	CADEIRA AA 04	ACT	17,96		17,96
2699	2009/10/07	01	64218	106	02	20	CADEIRA DE CRIANCA 32CM (REFEITORIO)	ACT	17,20		17,20
2699	2012/09/06	01	74378	106	02	99	ESTANTE DUPLA EM MADEIRA (1º CICLO)	ACT	463,03		463,03
2699	2013/09/03	01	77472	107	02	99	ALMOFADAS (CONJ.3 FRONHAS)	ACT	29,61		29,61
2699	2016/04/18	01	85859	117	01	08	CONTADOR DE ÁGUA volumétrico SV-RTK, Q3=2,5m3/h, R200, MAP16, DN15mm, ligações roscadas 3/4"-3/4", L=165mm, água fria	ACT	14,90		14,90
2699	2018/08/07	01	93757	117	01	08	CONTADOR DE ÁGUA volumétrico SV-RTK, Q3=2,5m3/h, R200, MAP16, DN15mm, ligações roscadas 3/4"-3/4", L=165mm, água fria	ACT	14,00		14,00
2700	2008/08/27	01	59045	106	02	20	CADEIRA AA 04	ACT	17,96		17,96
2700	2009/10/07	01	64219	106	02	20	CADEIRA DE CRIANCA 32CM (REFEITORIO)	ACT	17,20		17,20
2700	2012/09/06	01	74379	106	02	99	ESTANTE DUPLA EM MADEIRA (1º CICLO)	ACT	463,03		463,03
2700	2013/09/03	01	77473	107	02	99	ALMOFADAS (CONJ.3 FRONHAS)	ACT	29,61		29,61
2700	2016/04/18	01	85860	117	01	08	CONTADOR DE ÁGUA volumétrico SV-RTK, Q3=2,5m3/h, R200, MAP16, DN15mm, ligações roscadas 3/4"-3/4", L=165mm, água fria	ACT	14,90		14,90
2700	2018/08/07	01	93758	117	01	08	CONTADOR DE ÁGUA volumétrico SV-RTK, Q3=2,5m3/h, R200, MAP16, DN15mm, ligações roscadas 3/4"-3/4", L=165mm, água fria	ACT	14,00		14,00
2701	2008/08/27	01	59046	106	02	20	CADEIRA AA 04	ACT	17,96		17,96
2701	2009/10/07	01	64220	106	02	20	CADEIRA DE CRIANCA 32CM (REFEITORIO)	ACT	17,20		17,20
2701	2012/09/06	01	74380	106	02	99	ESTANTE DUPLA EM MADEIRA (1º CICLO)	ACT	463,03		463,03
2701	2013/09/03	01	77474	107	02	99	ALMOFADAS (CONJ.3 FRONHAS)	ACT	29,61		29,61
2701	2016/04/18	01	85861	117	01	08	CONTADOR DE ÁGUA volumétrico SV-RTK, Q3=2,5m3/h, R200, MAP16, DN15mm, ligações roscadas 3/4"-3/4", L=165mm, água fria	ACT	14,90		14,90
2701	2018/08/07	01	93759	117	01	08	CONTADOR DE ÁGUA volumétrico SV-RTK, Q3=2,5m3/h, R200, MAP16, DN15mm, ligações roscadas 3/4"-3/4", L=165mm, água fria	ACT	14,00		14,00
2702	2008/08/27	01	59047	106	02	20	CADEIRA AA 04	ACT	17,96		17,96
2702	2009/10/07	01	64221	106	02	20	CADEIRA DE CRIANCA 32CM (REFEITORIO)	ACT	17,20		17,20
2702	2012/09/06	01	74381	106	02	99	ESTANTE DUPLA EM MADEIRA (1º CICLO)	ACT	463,03		463,03
2702	2013/09/03	01	77475	107	02	99	ALMOFADAS (CONJ.3 FRONHAS)	ACT	29,61		29,61
2702	2016/04/18	01	85862	117	01	08	CONTADOR DE ÁGUA volumétrico SV-RTK, Q3=2,5m3/h, R200, MAP16, DN15mm, ligações roscadas 3/4"-3/4", L=165mm, água fria	ACT	14,90		14,90
2702	2018/08/07	01	93760	117	01	08	CONTADOR DE ÁGUA volumétrico SV-RTK, Q3=2,5m3/h, R200, MAP16, DN15mm, ligações roscadas 3/4"-3/4", L=165mm, água fria	ACT	14,00		14,00
2703	2008/08/27	01	59048	106	02	20	CADEIRA AA 04	ACT	17,96		17,96
Total Geral ou a Transportar .....									237.943.707,23	24.061.096,45	262.004.803,68

## FICHA PATRIMONIAL :

Identificação dos bens							Tipo De Sit.	Valor Patrimonial	Alterações Patrimoniais	Valor Atual	
Numero Ordem	Data de Aquisição	Tipo	Nr.Inv.	Cl.	Tipo	Bem					Descrição
2703	2009/10/07	01	64222	106	02	20	CADEIRA DE CRIANÇA 32CM (REFEITÓRIO)	ACT	17,20		17,20
2703	2013/09/03	01	77476	107	02	99	ALMOFADAS (CONJ.3 FRONHAS)	ACT	29,61		29,61
2703	2016/04/18	01	85863	117	01	08	CONTADOR DE ÁGUA volumétrico SV-RTK, Q3=2,5m3/h, R200, MAP16, DN15mm, ligações roscadas 3/4"-3/4", L=165mm, água fria	ACT	14,90		14,90
2703	2018/08/07	01	93761	117	01	08	CONTADOR DE ÁGUA volumétrico SV-RTK, Q3=2,5m3/h, R200, MAP16, DN15mm, ligações roscadas 3/4"-3/4", L=165mm, água fria	ACT	14,00		14,00
2704	2008/08/27	01	59049	106	02	20	CADEIRA AA 04	ACT	17,96		17,96
2704	2009/10/07	01	64223	106	02	20	CADEIRA DE CRIANÇA 32CM (REFEITÓRIO)	ACT	17,20		17,20
2704	2012/09/06	01	74383	106	02	99	MESA REDONDA P/ CRIANÇA (1º CICLO)	ACT	60,92		60,92
2704	2013/09/03	01	77477	107	02	99	ALMOFADAS (CONJ.3 FRONHAS)	ACT	29,61		29,61
2704	2016/04/18	01	85864	117	01	08	CONTADOR DE ÁGUA volumétrico SV-RTK, Q3=2,5m3/h, R200, MAP16, DN15mm, ligações roscadas 3/4"-3/4", L=165mm, água fria	ACT	14,90		14,90
2704	2018/08/07	01	93762	117	01	08	CONTADOR DE ÁGUA volumétrico SV-RTK, Q3=2,5m3/h, R200, MAP16, DN15mm, ligações roscadas 3/4"-3/4", L=165mm, água fria	ACT	14,00		14,00
2705	2008/08/27	01	59050	106	02	20	CADEIRA AA 04	ACT	17,96		17,96
2705	2009/10/07	01	64224	106	02	20	CADEIRA DE CRIANÇA 32CM (REFEITÓRIO)	ACT	17,20		17,20
2705	2012/09/06	01	74384	106	02	99	MESA REDONDA P/ CRIANÇA (1º CICLO)	ACT	60,92		60,92
2705	2013/09/03	01	77478	107	02	99	ALMOFADAS (CONJ.3 FRONHAS)	ACT	29,61		29,61
2705	2016/04/18	01	85865	117	01	08	CONTADOR DE ÁGUA volumétrico SV-RTK, Q3=2,5m3/h, R200, MAP16, DN15mm, ligações roscadas 3/4"-3/4", L=165mm, água fria	ACT	14,90		14,90
2705	2018/08/07	01	93763	117	01	08	CONTADOR DE ÁGUA volumétrico SV-RTK, Q3=2,5m3/h, R200, MAP16, DN15mm, ligações roscadas 3/4"-3/4", L=165mm, água fria	ACT	14,00		14,00
2706	2008/08/27	01	59051	106	02	20	CADEIRA AA 04	ACT	17,96		17,96
2706	2009/10/07	01	64225	106	02	20	CADEIRA DE CRIANÇA 32CM (REFEITÓRIO)	ACT	17,20		17,20
2706	2012/09/06	01	74385	106	02	99	MESA REDONDA P/ CRIANÇA (1º CICLO)	ACT	60,92		60,92
2706	2013/09/03	01	77479	107	02	99	ALMOFADAS (CONJ.3 FRONHAS)	ACT	29,61		29,61
2706	2016/04/18	01	85866	117	01	08	CONTADOR DE ÁGUA volumétrico SV-RTK, Q3=2,5m3/h, R200, MAP16, DN15mm, ligações roscadas 3/4"-3/4", L=165mm, água fria	ACT	14,90		14,90
2706	2018/08/07	01	93764	117	01	08	CONTADOR DE ÁGUA volumétrico SV-RTK, Q3=2,5m3/h, R200, MAP16, DN15mm, ligações roscadas 3/4"-3/4", L=165mm, água fria	ACT	14,00		14,00
2707	2008/08/27	01	59052	106	02	20	CADEIRA AA 04	ACT	17,96		17,96
2707	2009/10/07	01	64226	106	02	20	CADEIRA DE CRIANÇA 32CM (REFEITÓRIO)	ACT	17,20		17,20
2707	2012/09/06	01	74386	106	02	99	MESA REDONDA P/ CRIANÇA (1º CICLO)	ACT	60,92		60,92
2707	2013/09/03	01	77480	107	02	99	ALMOFADAS (CONJ.3 FRONHAS)	ACT	29,61		29,61
2707	2016/04/18	01	85867	117	01	08	CONTADOR DE ÁGUA volumétrico SV-RTK, Q3=2,5m3/h, R200, MAP16, DN15mm, ligações roscadas 3/4"-3/4", L=165mm, água fria	ACT	14,90		14,90
2707	2018/08/07	01	93765	117	01	08	CONTADOR DE ÁGUA volumétrico SV-RTK, Q3=2,5m3/h, R200, MAP16, DN15mm, ligações roscadas 3/4"-3/4", L=165mm, água fria	ACT	14,00		14,00
2708	2008/08/27	01	59053	106	02	20	CADEIRA AA 04	ACT	17,96		17,96
Total Geral ou a Transportar .....									237.944.419,26	24.061.096,45	262.005.515,71

## MAPA DE INVENTÁRIO

Data : 2021/05/03

Ano : 2020

Pagina: 17

57

## FICHA PATRIMONIAL :

Identificação dos bens							Tipo De Sit.	Valor Patrimonial	Alterações Patrimoniais	Valor Atual	
Numero Ordem	Data de Aquisição	Tipo	Nr.Inv.	Cl.	Tipo	Bem					Descrição
2708	2009/10/07	01	64227	106	02	20	CADEIRA DE CRIANÇA 32CM (REFEITORIO)	ACT	17,20		17,20
2708	2012/09/06	01	74387	106	02	99	MESA REDONDA P/ CRIANÇA (1º CICLO)	ACT	60,92		60,92
2708	2013/09/03	01	77481	107	02	99	ALMOFADAS (CONJ.3 FRONHAS)	ACT	29,61		29,61
2708	2016/04/18	01	85868	117	01	08	CONTADOR DE ÁGUA volumétrico SV-RTK, Q3=2,5m3/h, R200, MAP16, DN15mm, ligações roscadas 3/4"-3/4", L=165mm, água fria	ACT	14,90		14,90
2708	2018/08/07	01	93766	117	01	08	CONTADOR DE ÁGUA volumétrico SV-RTK, Q3=2,5m3/h, R200, MAP16, DN15mm, ligações roscadas 3/4"-3/4", L=165mm, água fria	ACT	14,00		14,00
2709	2008/08/27	01	59054	106	02	20	CADEIRA AA 04	ACT	17,96		17,96
2709	2009/10/07	01	64228	106	02	20	CADEIRA DE CRIANÇA 32CM (REFEITORIO)	ACT	17,20		17,20
2709	2012/09/06	01	74388	106	02	99	MESA REDONDA P/ CRIANÇA (1º CICLO)	ACT	60,92		60,92
2709	2013/09/03	01	77482	107	02	99	ALMOFADAS (CONJ.3 FRONHAS)	ACT	29,61		29,61
2709	2016/04/18	01	85869	117	01	08	CONTADOR DE ÁGUA volumétrico SV-RTK, Q3=2,5m3/h, R200, MAP16, DN15mm, ligações roscadas 3/4"-3/4", L=165mm, água fria	ACT	14,90		14,90
2709	2018/08/07	01	93767	117	01	08	CONTADOR DE ÁGUA volumétrico SV-RTK, Q3=2,5m3/h, R200, MAP16, DN15mm, ligações roscadas 3/4"-3/4", L=165mm, água fria	ACT	14,00		14,00
2710	2008/08/27	01	59055	106	02	20	CADEIRA AA 04	ACT	17,96		17,96
2710	2009/10/07	01	64229	106	02	20	CADEIRA DE CRIANÇA 32CM (REFEITORIO)	ACT	17,20		17,20
2710	2012/09/06	01	74389	106	02	99	MESA REDONDA P/ CRIANÇA (1º CICLO)	ACT	60,92		60,92
2710	2013/09/03	01	77483	107	02	99	ALMOFADAS (CONJ.3 FRONHAS)	ACT	29,61		29,61
2710	2016/04/18	01	85870	117	01	08	CONTADOR DE ÁGUA volumétrico SV-RTK, Q3=2,5m3/h, R200, MAP16, DN15mm, ligações roscadas 3/4"-3/4", L=165mm, água fria	ACT	14,90		14,90
2710	2018/08/07	01	93768	117	01	08	CONTADOR DE ÁGUA volumétrico SV-RTK, Q3=2,5m3/h, R200, MAP16, DN15mm, ligações roscadas 3/4"-3/4", L=165mm, água fria	ACT	14,00		14,00
2711	2008/08/27	01	59056	106	02	20	CADEIRA AA 04	ACT	17,96		17,96
2711	2013/09/03	01	77484	107	02	99	ALMOFADAS (CONJ.3 FRONHAS)	ACT	29,61		29,61
2711	2016/04/18	01	85871	117	01	08	CONTADOR DE ÁGUA volumétrico SV-RTK, Q3=2,5m3/h, R200, MAP16, DN15mm, ligações roscadas 3/4"-3/4", L=165mm, água fria	ACT	14,90		14,90
2711	2018/08/07	01	93769	117	01	08	CONTADOR DE ÁGUA volumétrico SV-RTK, Q3=2,5m3/h, R200, MAP16, DN15mm, ligações roscadas 3/4"-3/4", L=165mm, água fria	ACT	14,00		14,00
2712	2008/08/27	01	59057	106	02	20	CADEIRA AA 04	ACT	17,96		17,96
2712	2009/10/07	01	64231	106	02	99	MESA RECTANGULAR 1200X750X540 (REFEITORIO)	ACT	36,77		36,77
2712	2012/09/06	01	74391	106	02	99	MESA RETANGULAR DUPLA (1º CICLO)	ACT	42,65		42,65
2712	2013/09/03	01	77485	107	02	99	ALMOFADAS (CONJ.3 FRONHAS)	ACT	29,61		29,61
2712	2016/04/18	01	85872	117	01	08	CONTADOR DE ÁGUA volumétrico SV-RTK, Q3=2,5m3/h, R200, MAP16, DN15mm, ligações roscadas 3/4"-3/4", L=165mm, água fria	ACT	14,90		14,90
2712	2018/08/07	01	93770	117	01	08	CONTADOR DE ÁGUA volumétrico SV-RTK, Q3=2,5m3/h, R200, MAP16, DN15mm, ligações roscadas 3/4"-3/4", L=165mm, água fria	ACT	14,00		14,00
2713	2008/08/27	01	59058	106	02	20	CADEIRA AA 04	ACT	17,96		17,96
2713	2009/10/07	01	64232	106	02	99	MESA RECTANGULAR 1200X750X540 (REFEITORIO)	ACT	36,77		36,77
Total Geral ou a Transportar .....									237.945.152,16	24.061.096,45	262.006.248,61

## MAPA DE INVENTÁRIO

## FICHA PATRIMONIAL :

Identificação dos bens							Tipo De Sit.	Valor Patrimonial	Alterações Patrimoniais	Valor Atual	
Numero Ordem	Data de Aquisição	Tipo	Nr.Inv.	Cl.	Tipo	Bem					Descrição
2713	2012/09/06	01	74392	106	02	99	MESA RETANGULAR DUPLA (1º CICLO)	ACT	42,65		42,65
2713	2013/09/03	01	77486	107	02	99	ALMOFADAS (CONJ.3 FRONHAS)	ACT	29,61		29,61
2713	2016/04/18	01	85873	117	01	08	CONTADOR DE ÁGUA volumétrico SV-RTK, Q3=2,5m3/h, R200, MAP16, DN15mm, ligações roscadas 3/4"-3/4", L=165mm, água fria	ACT	14,90		14,90
2713	2018/08/07	01	93771	117	01	08	CONTADOR DE ÁGUA volumétrico SV-RTK, Q3=2,5m3/h, R200, MAP16, DN15mm, ligações roscadas 3/4"-3/4", L=165mm, água fria	ACT	14,00		14,00
2714	2008/08/27	01	59059	106	02	20	CADEIRA AA 04	ACT	17,96		17,96
2714	2009/10/07	01	64233	106	02	99	MESA RECTANGULAR 1200X750X540 (REFEITÓRIO)	ACT	36,77		36,77
2714	2012/09/06	01	74393	106	02	99	MESA RETANGULAR DUPLA (1º CICLO)	ACT	42,65		42,65
2714	2013/09/03	01	77487	107	02	99	MANTA 100% 230X260	ACT	76,62		76,62
2714	2016/04/18	01	85874	117	01	08	CONTADOR DE ÁGUA volumétrico SV-RTK, Q3=2,5m3/h, R200, MAP16, DN15mm, ligações roscadas 3/4"-3/4", L=165mm, água fria	ACT	14,90		14,90
2714	2018/08/07	01	93772	117	01	08	CONTADOR DE ÁGUA volumétrico SV-RTK, Q3=2,5m3/h, R200, MAP16, DN15mm, ligações roscadas 3/4"-3/4", L=165mm, água fria	ACT	14,00		14,00
2715	2008/08/27	01	59060	106	02	20	CADEIRA AA 04	ACT	17,96		17,96
2715	2009/10/07	01	64234	106	02	99	MESA RECTANGULAR 1200X750X540 (REFEITÓRIO)	ACT	36,77		36,77
2715	2012/09/06	01	74394	106	02	99	MESA RETANGULAR DUPLA (1º CICLO)	ACT	42,65		42,65
2715	2013/09/03	01	77488	107	02	99	MANTA 100% 230X260	ACT	76,62		76,62
2715	2016/04/18	01	85875	117	01	08	CONTADOR DE ÁGUA volumétrico SV-RTK, Q3=2,5m3/h, R200, MAP16, DN15mm, ligações roscadas 3/4"-3/4", L=165mm, água fria	ACT	14,90		14,90
2715	2018/08/07	01	93773	117	01	08	CONTADOR DE ÁGUA volumétrico SV-RTK, Q3=2,5m3/h, R200, MAP16, DN15mm, ligações roscadas 3/4"-3/4", L=165mm, água fria	ACT	14,00		14,00
2716	2008/08/27	01	59061	106	02	20	CADEIRA AA 04	ACT	17,96		17,96
2716	2009/10/07	01	64235	106	02	99	MESA RECTANGULAR 1200X750X540 (REFEITÓRIO)	ACT	36,77		36,77
2716	2012/09/06	01	74395	106	02	99	MESA RETANGULAR DUPLA (1º CICLO)	ACT	42,65		42,65
2716	2013/09/03	01	77489	107	02	99	MANTA 100% 230X260	ACT	76,62		76,62
2716	2016/04/18	01	85876	117	01	08	CONTADOR DE ÁGUA volumétrico SV-RTK, Q3=2,5m3/h, R200, MAP16, DN15mm, ligações roscadas 3/4"-3/4", L=165mm, água fria	ACT	14,90		14,90
2716	2018/08/07	01	93774	117	01	08	CONTADOR DE ÁGUA volumétrico SV-RTK, Q3=2,5m3/h, R200, MAP16, DN15mm, ligações roscadas 3/4"-3/4", L=165mm, água fria	ACT	14,00		14,00
2717	2008/08/27	01	59062	106	02	20	CADEIRA AA 04	ACT	17,96		17,96
2717	2009/10/07	01	64236	106	02	99	MESA RECTANGULAR 1200X750X540 (REFEITÓRIO)	ACT	36,77		36,77
2717	2012/09/06	01	74396	106	02	99	MESA RETANGULAR DUPLA (1º CICLO)	ACT	42,65		42,65
2717	2013/09/03	01	77490	107	02	99	MANTA 100% 230X260	ACT	76,62		76,62
2717	2016/04/18	01	85877	117	01	08	CONTADOR DE ÁGUA volumétrico SV-RTK, Q3=2,5m3/h, R200, MAP16, DN15mm, ligações roscadas 3/4"-3/4", L=165mm, água fria	ACT	14,90		14,90
2717	2018/08/07	01	93775	117	01	08	CONTADOR DE ÁGUA volumétrico SV-RTK, Q3=2,5m3/h, R200, MAP16, DN15mm, ligações roscadas 3/4"-3/4", L=165mm, água fria	ACT	14,00		14,00
2718	2008/08/27	01	59063	106	02	20	CADEIRA AA 04	ACT	17,96		17,96
Total Geral ou a Transportar .....									237.946.082,88	24.061.096,45	262.007.179,33

## MAPA DE INVENTÁRIO

Data : 2021/05/03

Ano : 2020

Pagina: 17

59

## FICHA PATRIMONIAL :

Identificação dos bens							Tipo De Sit.	Valor Patrimonial	Alterações Patrimoniais	Valor Atual	
Numero Ordem	Data de Aquisição	Tipo	Nr.Inv.	Cl.	Tipo	Bem					Descrição
2718	2009/10/07	01	64237	106	02	99	MESA RECTANGULAR 1200X750X540 (REFEITÓRIO)	ACT	36,77		36,77
2718	2012/09/06	01	74397	106	02	99	MESA RETANGULAR DUPLA (1º CICLO)	ACT	42,65		42,65
2718	2013/09/03	01	77491	107	02	99	MANTA 100% 230X260	ACT	76,62		76,62
2718	2016/04/18	01	85878	117	01	08	CONTADOR DE ÁGUA volumétrico SV-RTK, Q3=2,5m3/h, R200, MAP16, DN15mm, ligações roscadas 3/4"-3/4", L=165mm, água fria	ACT	14,90		14,90
2718	2018/08/07	01	93776	117	01	08	CONTADOR DE ÁGUA volumétrico SV-RTK, Q3=2,5m3/h, R200, MAP16, DN15mm, ligações roscadas 3/4"-3/4", L=165mm, água fria	ACT	14,00		14,00
2719	2008/08/27	01	59064	106	02	20	CADEIRA AA 04	ACT	17,96		17,96
2719	2009/10/07	01	64238	106	02	99	MESA RECTANGULAR 1200X750X540 (REFEITÓRIO)	ACT	36,77		36,77
2719	2012/09/06	01	74398	106	02	99	MESA RETANGULAR DUPLA (1º CICLO)	ACT	42,65		42,65
2719	2013/09/03	01	77492	107	02	99	MANTA 100% 230X260	ACT	76,62		76,62
2719	2016/04/18	01	85879	117	01	08	CONTADOR DE ÁGUA volumétrico SV-RTK, Q3=2,5m3/h, R200, MAP16, DN15mm, ligações roscadas 3/4"-3/4", L=165mm, água fria	ACT	14,90		14,90
2719	2018/08/07	01	93777	117	01	08	CONTADOR DE ÁGUA volumétrico SV-RTK, Q3=2,5m3/h, R200, MAP16, DN15mm, ligações roscadas 3/4"-3/4", L=165mm, água fria	ACT	14,00		14,00
2720	2008/08/27	01	59065	106	02	20	CADEIRA AA 04	ACT	17,96		17,96
2720	2009/10/07	01	64239	106	02	99	MESA RECTANGULAR 1200X750X540 (REFEITÓRIO)	ACT	36,77		36,77
2720	2013/09/03	01	77493	107	02	99	MANTA 100% 230X260	ACT	76,62		76,62
2720	2016/04/18	01	85880	117	01	08	CONTADOR DE ÁGUA volumétrico SV-RTK, Q3=2,5m3/h, R200, MAP16, DN15mm, ligações roscadas 3/4"-3/4", L=165mm, água fria	ACT	14,90		14,90
2720	2018/08/07	01	93778	117	01	08	CONTADOR DE ÁGUA volumétrico SV-RTK, Q3=2,5m3/h, R200, MAP16, DN15mm, ligações roscadas 3/4"-3/4", L=165mm, água fria	ACT	14,00		14,00
2721	2008/08/27	01	59066	106	02	20	CADEIRA AA 04	ACT	17,96		17,96
2721	2009/10/07	01	64240	106	02	99	MESA RECTANGULAR 1200X750X540 (REFEITÓRIO)	ACT	36,77		36,77
2721	2012/09/06	01	74400	106	02	99	MESA INDIVIDUAL (1º CICLO)	ACT	36,55		36,55
2721	2013/09/03	01	77494	107	02	99	MANTA 100% 230X260	ACT	76,62		76,62
2721	2016/04/18	01	85881	117	01	08	CONTADOR DE ÁGUA volumétrico SV-RTK, Q3=2,5m3/h, R200, MAP16, DN15mm, ligações roscadas 3/4"-3/4", L=165mm, água fria	ACT	14,90		14,90
2721	2018/08/07	01	93779	117	01	08	CONTADOR DE ÁGUA volumétrico SV-RTK, Q3=2,5m3/h, R200, MAP16, DN15mm, ligações roscadas 3/4"-3/4", L=165mm, água fria	ACT	14,00		14,00
2722	2008/08/27	01	59067	106	02	20	CADEIRA AA 04	ACT	17,96		17,96
2722	2009/10/07	01	64241	106	02	99	MESA RECTANGULAR 1200X750X540 (REFEITÓRIO)	ACT	36,77		36,77
2722	2012/09/06	01	74401	106	02	99	MESA INDIVIDUAL (1º CICLO)	ACT	36,55		36,55
2722	2013/09/03	01	77495	107	02	99	EDREDON NORDICO 200GR 240X260	ACT	62,94		62,94
2722	2016/04/18	01	85882	117	01	08	CONTADOR DE ÁGUA volumétrico SV-RTK, Q3=2,5m3/h, R200, MAP16, DN15mm, ligações roscadas 3/4"-3/4", L=165mm, água fria	ACT	14,90		14,90
2722	2018/08/07	01	93780	117	01	08	CONTADOR DE ÁGUA volumétrico SV-RTK, Q3=2,5m3/h, R200, MAP16, DN15mm, ligações roscadas 3/4"-3/4", L=165mm, água fria	ACT	14,00		14,00
2723	2008/08/27	01	59068	106	02	20	CADEIRA AA 04	ACT	17,96		17,96
Total Geral ou a Transportar .....									237.947.028,85	24.061.096,45	262.008.125,30

## MAPA DE INVENTÁRIO

Data : 2021/05/03

Ano : 2020

Pagina: 17

60

## FICHA PATRIMONIAL :

Identificação dos bens							Tipo De Sit.	Valor Patrimonial	Alterações Patrimoniais	Valor Atual	
Numero Ordem	Data de Aquisição	Tipo	Nr.Inv.	Cl.	Tipo	Bem					Descrição
2723	2009/10/07	01	64242	106	02	99	MESA RECTANGULAR 1200X750X540 (REFEITORIO)	ACT	36,77		36,77
2723	2012/09/06	01	74402	106	02	99	MESA INDIVIDUAL (1º CICLO)	ACT	36,55		36,55
2723	2013/09/03	01	77496	107	02	99	EDREDON NORDICO 200GR 240X260	ACT	62,94		62,94
2723	2016/04/18	01	85883	117	01	08	CONTADOR DE ÁGUA volumétrico SV-RTK, Q3=2,5m3/h, R200, MAP16, DN15mm, ligações roscadas 3/4"-3/4", L=165mm, água fria	ACT	14,90		14,90
2723	2018/08/07	01	93781	117	01	08	CONTADOR DE ÁGUA volumétrico SV-RTK, Q3=2,5m3/h, R200, MAP16, DN15mm, ligações roscadas 3/4"-3/4", L=165mm, água fria	ACT	14,00		14,00
2724	2008/08/27	01	59069	106	02	20	CADEIRA AA 04	ACT	17,96		17,96
2724	2009/10/07	01	64243	106	02	99	MESA RECTANGULAR 1200X750X540 (REFEITORIO)	ACT	36,77		36,77
2724	2012/09/06	01	74403	106	02	99	MESA INDIVIDUAL (1º CICLO)	ACT	36,55		36,55
2724	2013/09/03	01	77497	107	02	99	EDREDON NORDICO 200GR 240X260	ACT	62,94		62,94
2724	2016/04/18	01	85884	117	01	08	CONTADOR DE ÁGUA volumétrico SV-RTK, Q3=2,5m3/h, R200, MAP16, DN15mm, ligações roscadas 3/4"-3/4", L=165mm, água fria	ACT	14,90		14,90
2724	2018/08/07	01	93782	117	01	08	CONTADOR DE ÁGUA volumétrico SV-RTK, Q3=2,5m3/h, R200, MAP16, DN15mm, ligações roscadas 3/4"-3/4", L=165mm, água fria	ACT	14,00		14,00
2725	2008/08/27	01	59070	106	02	20	CADEIRA AA 04	ACT	17,96		17,96
2725	2009/10/07	01	64244	106	02	99	MESA RECTANGULAR 1200X750X540 (REFEITORIO)	ACT	36,77		36,77
2725	2012/09/06	01	74404	106	02	99	MESA INDIVIDUAL (1º CICLO)	ACT	36,55		36,55
2725	2013/09/03	01	77498	107	02	99	EDREDON NORDICO 200GR 240X260	ACT	62,94		62,94
2725	2016/04/18	01	85885	117	01	08	CONTADOR DE ÁGUA volumétrico SV-RTK, Q3=2,5m3/h, R200, MAP16, DN15mm, ligações roscadas 3/4"-3/4", L=165mm, água fria	ACT	14,90		14,90
2725	2018/08/07	01	93783	117	01	08	CONTADOR DE ÁGUA volumétrico SV-RTK, Q3=2,5m3/h, R200, MAP16, DN15mm, ligações roscadas 3/4"-3/4", L=165mm, água fria	ACT	14,00		14,00
2726	2008/08/27	01	59071	106	02	20	CADEIRA AA 04	ACT	17,96		17,96
2726	2009/10/07	01	64245	106	02	99	MESA RECTANGULAR 1200X750X540 (REFEITORIO)	ACT	36,77		36,77
2726	2013/09/03	01	77499	107	02	99	EDREDON NORDICO 200GR 240X260	ACT	62,94		62,94
2726	2016/04/18	01	85886	117	01	08	CONTADOR DE ÁGUA volumétrico SV-RTK, Q3=2,5m3/h, R200, MAP16, DN15mm, ligações roscadas 3/4"-3/4", L=165mm, água fria	ACT	14,90		14,90
2726	2018/08/07	01	93784	117	01	08	CONTADOR DE ÁGUA volumétrico SV-RTK, Q3=2,5m3/h, R200, MAP16, DN15mm, ligações roscadas 3/4"-3/4", L=165mm, água fria	ACT	14,00		14,00
2727	2008/08/27	01	59072	106	02	20	CADEIRA AA 04	ACT	17,96		17,96
2727	2009/10/07	01	64246	106	02	99	MESA RECTANGULAR 1200X750X540 (REFEITORIO)	ACT	36,77		36,77
2727	2012/09/06	01	74406	106	02	20	CADEIRA FIXA DE CRIANÇA S/ BRAÇOS (1º CICLO)	ACT	20,11		20,11
2727	2013/09/03	01	77500	107	02	99	EDREDON NORDICO 200GR 240X260	ACT	62,94		62,94
2727	2016/04/18	01	85887	117	01	08	CONTADOR DE ÁGUA volumétrico SV-RTK, Q3=2,5m3/h, R200, MAP16, DN15mm, ligações roscadas 3/4"-3/4", L=165mm, água fria	ACT	14,90		14,90
2727	2018/08/07	01	93785	117	01	08	CONTADOR DE ÁGUA volumétrico SV-RTK, Q3=2,5m3/h, R200, MAP16, DN15mm, ligações roscadas 3/4"-3/4", L=165mm, água fria	ACT	14,00		14,00
2728	2008/08/27	01	59073	106	02	20	CADEIRA AA 04	ACT	17,96		17,96
Total Geral ou a Transportar .....									237.947.891,46	24.061.096,45	262.008.987,91

## MAPA DE INVENTÁRIO

## FICHA PATRIMONIAL :

Identificação dos bens							Tipo De Sit.	Valor Patrimonial	Alterações Patrimoniais	Valor Atual	
Numero Ordem	Data de Aquisição	Tipo	Nr.Inv.	Cl.	Tipo	Bem					Descrição
2728	2009/10/07	01	64247	106	02	99	MESA RECTANGULAR 1200X750X540 (REFEITÓRIO)	ACT	36,77		36,77
2728	2012/09/06	01	74407	106	02	20	CADEIRA FIXA DE CRIANÇA S/ BRAÇOS (1º CICLO)	ACT	20,11		20,11
2728	2013/09/03	01	77501	107	02	99	EDREDON NORDICO 200GR 240X260	ACT	62,94		62,94
2728	2016/04/18	01	85888	117	01	08	CONTADOR DE ÁGUA volumétrico SV-RTK, Q3=2,5m3/h, R200, MAP16, DN15mm, ligações roscadas 3/4"-3/4", L=165mm, água fria	ACT	14,90		14,90
2728	2018/08/07	01	93786	117	01	08	CONTADOR DE ÁGUA volumétrico SV-RTK, Q3=2,5m3/h, R200, MAP16, DN15mm, ligações roscadas 3/4"-3/4", L=165mm, água fria	ACT	14,00		14,00
2729	2008/08/27	01	59074	106	02	20	CADEIRA AA 04	ACT	17,96		17,96
2729	2009/10/07	01	64248	106	02	99	MESA RECTANGULAR 1200X750X540 (REFEITÓRIO)	ACT	36,77		36,77
2729	2012/09/06	01	74408	106	02	20	CADEIRA FIXA DE CRIANÇA S/ BRAÇOS (1º CICLO)	ACT	20,11		20,11
2729	2013/09/03	01	77502	107	02	99	EDREDON NORDICO 200GR 240X260	ACT	62,94		62,94
2729	2016/04/18	01	85889	117	01	08	CONTADOR DE ÁGUA volumétrico SV-RTK, Q3=2,5m3/h, R200, MAP16, DN15mm, ligações roscadas 3/4"-3/4", L=165mm, água fria	ACT	14,90		14,90
2729	2018/08/07	01	93787	117	01	08	CONTADOR DE ÁGUA volumétrico SV-RTK, Q3=2,5m3/h, R200, MAP16, DN15mm, ligações roscadas 3/4"-3/4", L=165mm, água fria	ACT	14,00		14,00
2730	2008/08/27	01	59075	106	02	20	CADEIRA AA 04	ACT	17,96		17,96
2730	2009/10/07	01	64249	106	02	99	MESA RECTANGULAR 1200X750X540 (REFEITÓRIO)	ACT	36,77		36,77
2730	2012/09/06	01	74409	106	02	20	CADEIRA FIXA DE CRIANÇA S/ BRAÇOS (1º CICLO)	ACT	20,11		20,11
2730	2013/09/03	01	77503	107	02	99	EDREDON NORDICO 200GR 240X260	ACT	62,94		62,94
2730	2016/04/18	01	85890	117	01	08	CONTADOR DE ÁGUA volumétrico SV-RTK, Q3=2,5m3/h, R200, MAP16, DN15mm, ligações roscadas 3/4"-3/4", L=165mm, água fria	ACT	14,90		14,90
2730	2018/08/07	01	93788	117	01	08	CONTADOR DE ÁGUA volumétrico SV-RTK, Q3=2,5m3/h, R200, MAP16, DN15mm, ligações roscadas 3/4"-3/4", L=165mm, água fria	ACT	14,00		14,00
2731	2008/08/27	01	59076	106	02	20	CADEIRA AA 04	ACT	17,96		17,96
2731	2009/10/07	01	64250	106	02	99	MESA RECTANGULAR 1200X750X540 (REFEITÓRIO)	ACT	36,77		36,77
2731	2012/09/06	01	74410	106	02	20	CADEIRA FIXA DE CRIANÇA S/ BRAÇOS (1º CICLO)	ACT	20,11		20,11
2731	2013/09/03	01	77504	107	02	99	EDREDON NORDICO 200GR 240X260	ACT	62,94		62,94
2731	2016/04/18	01	85891	117	01	08	CONTADOR DE ÁGUA volumétrico SV-RTK, Q3=2,5m3/h, R200, MAP16, DN15mm, ligações roscadas 3/4"-3/4", L=165mm, água fria	ACT	14,90		14,90
2731	2018/08/07	01	93789	117	01	08	CONTADOR DE ÁGUA volumétrico SV-RTK, Q3=2,5m3/h, R200, MAP16, DN15mm, ligações roscadas 3/4"-3/4", L=165mm, água fria	ACT	14,00		14,00
2732	2008/08/27	01	59077	106	02	20	CADEIRA AA 04	ACT	17,96		17,96
2732	2009/10/07	01	64251	106	02	99	MESA RECTANGULAR 1200X750X540 (REFEITÓRIO)	ACT	36,77		36,77
2732	2012/09/06	01	74411	106	02	20	CADEIRA FIXA DE CRIANÇA S/ BRAÇOS (1º CICLO)	ACT	20,11		20,11
2732	2013/09/03	01	77505	107	02	99	EDREDON NORDICO 200GR 240X260	ACT	62,94		62,94
2732	2016/04/18	01	85892	117	01	08	CONTADOR DE ÁGUA volumétrico SV-RTK, Q3=2,5m3/h, R200, MAP16, DN15mm, ligações roscadas 3/4"-3/4", L=165mm, água fria	ACT	14,90		14,90
2732	2018/08/07	01	93790	117	01	08	CONTADOR DE ÁGUA volumétrico SV-RTK, Q3=2,5m3/h, R200, MAP16, DN15mm, ligações roscadas 3/4"-3/4", L=165mm, água fria	ACT	14,00		14,00
Total Geral ou a Transportar .....									237.948.706,90	24.061.096,45	262.009.803,35

## MAPA DE INVENTÁRIO

Data : 2021/05/03

Ano : 2020

Pagina: 17

62

## FICHA PATRIMONIAL :

Identificação dos bens							Tipo De Sit.	Valor Patrimonial	Alterações Patrimoniais	Valor Atual	
Numero Ordem	Data de Aquisição	Tipo	Nr.Inv.	Cl.	Tipo	Bem					Descrição
2733	2008/08/27	01	59078	106	02	20	CADEIRA AA 04	ACT	17,96	17,96	
2733	2009/10/07	01	64252	106	02	99	MESA RECTANGULAR 1200X750X540 (REFEITORIO)	ACT	36,77	36,77	
2733	2012/09/06	01	74412	106	02	20	CADEIRA FIXA DE CRIANÇA S/ BRAÇOS (1º CICLO)	ACT	20,11	20,11	
2733	2013/09/03	01	77506	107	02	99	EDREDON NORDICO 200GR 240X260	ACT	62,94	62,94	
2733	2016/04/18	01	85893	117	01	08	CONTADOR DE ÁGUA volumétrico SV-RTK, Q3=2,5m3/h, R200, MAP16, DN15mm, ligações roscadas 3/4"-3/4", L=165mm, água fria	ACT	14,90	14,90	
2733	2018/08/07	01	93791	117	01	08	CONTADOR DE ÁGUA volumétrico SV-RTK, Q3=2,5m3/h, R200, MAP16, DN15mm, ligações roscadas 3/4"-3/4", L=165mm, água fria	ACT	14,00	14,00	
2734	2008/08/27	01	59079	106	02	20	CADEIRA AA 04	ACT	17,96	17,96	
2734	2009/10/07	01	64253	106	02	99	MESA RECTANGULAR 1200X750X540 (REFEITORIO)	ACT	36,77	36,77	
2734	2012/09/06	01	74413	106	02	20	CADEIRA FIXA DE CRIANÇA S/ BRAÇOS (1º CICLO)	ACT	20,11	20,11	
2734	2013/09/03	01	77507	107	02	99	EDREDON NORDICO 200GR 240X260	ACT	62,94	62,94	
2734	2016/04/18	01	85894	117	01	08	CONTADOR DE ÁGUA volumétrico SV-RTK, Q3=2,5m3/h, R200, MAP16, DN15mm, ligações roscadas 3/4"-3/4", L=165mm, água fria	ACT	14,90	14,90	
2734	2018/08/07	01	93792	117	01	08	CONTADOR DE ÁGUA volumétrico SV-RTK, Q3=2,5m3/h, R200, MAP16, DN15mm, ligações roscadas 3/4"-3/4", L=165mm, água fria	ACT	14,00	14,00	
2735	2008/08/27	01	59080	106	02	20	CADEIRA AA 04	ACT	17,96	17,96	
2735	2009/10/07	01	64254	106	02	99	MESA RECTANGULAR 1200X750X540 (REFEITORIO)	ACT	36,77	36,77	
2735	2012/09/06	01	74414	106	02	20	CADEIRA FIXA DE CRIANÇA S/ BRAÇOS (1º CICLO)	ACT	20,11	20,11	
2735	2013/09/03	01	77508	107	02	99	EDREDON NORDICO 200GR 240X260	ACT	62,94	62,94	
2735	2016/04/18	01	85895	117	01	08	CONTADOR DE ÁGUA volumétrico SV-RTK, Q3=2,5m3/h, R200, MAP16, DN15mm, ligações roscadas 3/4"-3/4", L=165mm, água fria	ACT	14,90	14,90	
2735	2018/08/07	01	93793	117	01	08	CONTADOR DE ÁGUA volumétrico SV-RTK, Q3=2,5m3/h, R200, MAP16, DN15mm, ligações roscadas 3/4"-3/4", L=165mm, água fria	ACT	14,00	14,00	
2736	2008/08/27	01	59081	106	02	20	CADEIRA AA 04	ACT	17,96	17,96	
2736	2012/09/06	01	74415	106	02	20	CADEIRA FIXA DE CRIANÇA S/ BRAÇOS (1º CICLO)	ACT	20,11	20,11	
2736	2013/09/03	01	77509	107	02	99	EDREDON NORDICO 200GR 240X260	ACT	62,94	62,94	
2736	2016/04/18	01	85896	117	01	08	CONTADOR DE ÁGUA volumétrico SV-RTK, Q3=2,5m3/h, R200, MAP16, DN15mm, ligações roscadas 3/4"-3/4", L=165mm, água fria	ACT	14,90	14,90	
2736	2018/08/07	01	93794	117	01	08	CONTADOR DE ÁGUA volumétrico SV-RTK, Q3=2,5m3/h, R200, MAP16, DN15mm, ligações roscadas 3/4"-3/4", L=165mm, água fria	ACT	14,00	14,00	
2737	2008/08/27	01	59082	106	02	20	CADEIRA AA 04	ACT	17,96	17,96	
2737	2012/09/06	01	74416	106	02	20	CADEIRA FIXA DE CRIANÇA S/ BRAÇOS (1º CICLO)	ACT	20,11	20,11	
2737	2013/09/03	01	77510	107	02	99	EDREDON NORDICO 200GR 240X260	ACT	62,94	62,94	
2737	2016/04/18	01	85897	117	01	08	CONTADOR DE ÁGUA volumétrico SV-RTK, Q3=2,5m3/h, R200, MAP16, DN15mm, ligações roscadas 3/4"-3/4", L=165mm, água fria	ACT	14,90	14,90	
2737	2018/08/07	01	93795	117	01	08	CONTADOR DE ÁGUA volumétrico SV-RTK, Q3=2,5m3/h, R200, MAP16, DN15mm, ligações roscadas 3/4"-3/4", L=165mm, água fria	ACT	14,00	14,00	
2738	2008/08/27	01	59083	106	02	20	CADEIRA AA 04	ACT	17,96	17,96	
Total Geral ou a Transportar .....									237.949.484,72	24.061.096,45	262.010.581,17



## FICHA PATRIMONIAL :

Identificação dos bens							Tipo De Sit.	Valor Patrimonial	Alterações Patrimoniais	Valor Atual	
Numero Ordem	Data de Aquisição	Tipo	Nr.Inv.	Cl.	Tipo	Bem					Descrição
2738	2012/09/06	01	74417	106	02	20	CADEIRA FIXA DE CRIANÇA S/ BRAÇOS (1º CICLO)	ACT	20,11		20,11
2738	2013/09/03	01	77511	107	02	16	CORTINA TIPO LINHO CAIRO 130X300	ACT	136,83		136,83
2738	2016/04/18	01	85898	117	01	08	CONTADOR DE ÁGUA volumétrico SV-RTK, Q3=2,5m3/h, R200, MAP16, DN15mm, ligações roscadas 3/4"-3/4", L=165mm, água fria	ACT	14,90		14,90
2738	2018/08/07	01	93796	117	01	08	CONTADOR DE ÁGUA volumétrico SV-RTK, Q3=2,5m3/h, R200, MAP16, DN15mm, ligações roscadas 3/4"-3/4", L=165mm, água fria	ACT	14,00		14,00
2739	2008/08/27	01	59084	106	02	20	CADEIRA AA 04	ACT	17,96		17,96
2739	2012/09/06	01	74418	106	02	20	CADEIRA FIXA DE CRIANÇA S/ BRAÇOS (1º CICLO)	ACT	20,11		20,11
2739	2013/09/03	01	77512	107	02	16	CORTINA TIPO LINHO CAIRO 130X300	ACT	136,83		136,83
2739	2016/04/18	01	85899	117	01	08	CONTADOR DE ÁGUA volumétrico SV-RTK, Q3=2,5m3/h, R200, MAP16, DN15mm, ligações roscadas 3/4"-3/4", L=165mm, água fria	ACT	14,90		14,90
2739	2018/08/07	01	93797	117	01	08	CONTADOR DE ÁGUA volumétrico SV-RTK, Q3=2,5m3/h, R200, MAP16, DN15mm, ligações roscadas 3/4"-3/4", L=165mm, água fria	ACT	14,00		14,00
2740	2008/08/27	01	59085	106	02	20	CADEIRA AA 04	ACT	17,96		17,96
2740	2012/09/06	01	74419	106	02	20	CADEIRA FIXA DE CRIANÇA S/ BRAÇOS (1º CICLO)	ACT	20,11		20,11
2740	2013/09/03	01	77513	107	02	16	CORTINA TIPO LINHO CAIRO 130X300	ACT	136,83		136,83
2740	2016/04/18	01	85900	117	01	08	CONTADOR DE ÁGUA volumétrico SV-RTK, Q3=2,5m3/h, R200, MAP16, DN15mm, ligações roscadas 3/4"-3/4", L=165mm, água fria	ACT	14,90		14,90
2740	2018/08/07	01	93798	117	01	08	CONTADOR DE ÁGUA volumétrico SV-RTK, Q3=2,5m3/h, R200, MAP16, DN15mm, ligações roscadas 3/4"-3/4", L=165mm, água fria	ACT	14,00		14,00
2741	2008/08/27	01	59086	106	02	20	CADEIRA AA 04	ACT	17,96		17,96
2741	2012/09/06	01	74420	106	02	20	CADEIRA FIXA DE CRIANÇA S/ BRAÇOS (1º CICLO)	ACT	20,11		20,11
2741	2013/09/03	01	77514	107	02	16	CORTINA TIPO LINHO CAIRO 130X300	ACT	136,83		136,83
2741	2016/04/18	01	85901	117	01	08	CONTADOR DE ÁGUA volumétrico SV-RTK, Q3=2,5m3/h, R200, MAP16, DN15mm, ligações roscadas 3/4"-3/4", L=165mm, água fria	ACT	14,90		14,90
2741	2018/08/07	01	93799	117	01	08	CONTADOR DE ÁGUA volumétrico SV-RTK, Q3=2,5m3/h, R200, MAP16, DN15mm, ligações roscadas 3/4"-3/4", L=165mm, água fria	ACT	14,00		14,00
2742	2008/08/27	01	59087	106	02	20	CADEIRA AA 04	ACT	17,96		17,96
2742	2012/09/06	01	74421	106	02	20	CADEIRA FIXA DE CRIANÇA S/ BRAÇOS (1º CICLO)	ACT	20,11		20,11
2742	2013/09/03	01	77515	107	02	16	CORTINA TIPO LINHO CAIRO 130X300	ACT	136,83		136,83
2742	2016/04/18	01	85902	117	01	08	CONTADOR DE ÁGUA volumétrico SV-RTK, Q3=2,5m3/h, R200, MAP16, DN15mm, ligações roscadas 3/4"-3/4", L=165mm, água fria	ACT	14,90		14,90
2742	2018/08/07	01	93800	117	01	08	CONTADOR DE ÁGUA volumétrico SV-RTK, Q3=2,5m3/h, R200, MAP16, DN15mm, ligações roscadas 3/4"-3/4", L=165mm, água fria	ACT	14,00		14,00
2743	2008/08/27	01	59088	106	02	20	CADEIRA AA 04	ACT	17,96		17,96
2743	2012/09/06	01	74422	106	02	20	CADEIRA FIXA DE CRIANÇA S/ BRAÇOS (1º CICLO)	ACT	20,11		20,11
2743	2013/09/03	01	77516	107	02	16	CORTINA TIPO LINHO CAIRO 130X300	ACT	136,83		136,83
Total Geral ou a Transportar .....									237.950.660,66	24.061.096,45	262.011.757,11

## FICHA PATRIMONIAL :

Identificação dos bens							Tipo De Sit.	Valor Patrimonial	Alterações Patrimoniais	Valor Atual
Numero Ordem	Data de Aquisição	Tipo	Nr.Inv.	Cl.	Tipo	Bem				
2743	2016/04/18	01	85903	117	01	08	CONTADOR DE ÁGUA volumétrico SV-RTK, Q3=2,5m3/h, R200, MAP16, DN15mm, ligações roscadas 3/4"-3/4", L=165mm, água fria	ACT	14,90	14,90
2743	2018/08/07	01	93801	117	01	08	CONTADOR DE ÁGUA volumétrico SV-RTK, Q3=2,5m3/h, R200, MAP16, DN15mm, ligações roscadas 3/4"-3/4", L=165mm, água fria	ACT	14,00	14,00
2744	2008/08/27	01	59089	106	02	20	CADEIRA AA 04	ACT	17,96	17,96
2744	2012/09/06	01	74423	106	02	20	CADEIRA FIXA DE CRIANÇA S/ BRAÇOS (1º CICLO)	ACT	20,11	20,11
2744	2013/09/03	01	77517	107	02	16	CORTINA TIPO LINHO CAIRO 130X300	ACT	136,83	136,83
2744	2016/04/18	01	85904	117	01	08	CONTADOR DE ÁGUA volumétrico SV-RTK, Q3=2,5m3/h, R200, MAP16, DN15mm, ligações roscadas 3/4"-3/4", L=165mm, água fria	ACT	14,90	14,90
2744	2018/08/07	01	93802	117	01	08	CONTADOR DE ÁGUA volumétrico SV-RTK, Q3=2,5m3/h, R200, MAP16, DN15mm, ligações roscadas 3/4"-3/4", L=165mm, água fria	ACT	14,00	14,00
2745	2008/08/27	01	59090	106	02	20	CADEIRA AA 04	ACT	17,96	17,96
2745	2012/09/06	01	74424	106	02	20	CADEIRA FIXA DE CRIANÇA S/ BRAÇOS (1º CICLO)	ACT	20,11	20,11
2745	2013/09/03	01	77518	107	02	16	CORTINA TIPO LINHO CAIRO 130X300	ACT	136,83	136,83
2745	2016/04/18	01	85905	117	01	08	CONTADOR DE ÁGUA volumétrico SV-RTK, Q3=2,5m3/h, R200, MAP16, DN15mm, ligações roscadas 3/4"-3/4", L=165mm, água fria	ACT	14,90	14,90
2745	2018/08/07	01	93803	117	01	08	CONTADOR DE ÁGUA volumétrico SV-RTK, Q3=2,5m3/h, R200, MAP16, DN15mm, ligações roscadas 3/4"-3/4", L=165mm, água fria	ACT	14,00	14,00
2746	2008/08/27	01	59091	106	02	20	CADEIRA AA 04	ACT	17,96	17,96
2746	2012/09/06	01	74425	106	02	20	CADEIRA FIXA DE CRIANÇA S/ BRAÇOS (1º CICLO)	ACT	20,11	20,11
2746	2013/09/03	01	77519	107	02	16	CORTINA TIPO LINHO CAIRO 130X300	ACT	136,83	136,83
2746	2016/04/18	01	85906	117	01	08	CONTADOR DE ÁGUA volumétrico SV-RTK, Q3=2,5m3/h, R200, MAP16, DN15mm, ligações roscadas 3/4"-3/4", L=165mm, água fria	ACT	14,90	14,90
2746	2018/08/07	01	93804	117	01	08	CONTADOR DE ÁGUA volumétrico SV-RTK, Q3=2,5m3/h, R200, MAP16, DN15mm, ligações roscadas 3/4"-3/4", L=165mm, água fria	ACT	14,00	14,00
2747	2008/08/27	01	59092	106	02	20	CADEIRA AA 04	ACT	17,96	17,96
2747	2012/09/06	01	74426	106	02	20	CADEIRA FIXA DE CRIANÇA S/ BRAÇOS (1º CICLO)	ACT	20,11	20,11
2747	2013/09/03	01	77520	107	02	16	CORTINA TIPO LINHO CAIRO 130X300	ACT	136,83	136,83
2747	2016/04/18	01	85907	117	01	08	CONTADOR DE ÁGUA volumétrico SV-RTK, Q3=2,5m3/h, R200, MAP16, DN15mm, ligações roscadas 3/4"-3/4", L=165mm, água fria	ACT	14,90	14,90
2747	2018/08/07	01	93805	117	01	08	CONTADOR DE ÁGUA volumétrico SV-RTK, Q3=2,5m3/h, R200, MAP16, DN15mm, ligações roscadas 3/4"-3/4", L=165mm, água fria	ACT	14,00	14,00
2748	2008/08/27	01	59093	106	02	20	CADEIRA AA 04	ACT	17,96	17,96
2748	2012/09/06	01	74427	106	02	20	CADEIRA FIXA DE CRIANÇA S/ BRAÇOS (1º CICLO)	ACT	20,11	20,11
2748	2013/09/03	01	77521	107	02	16	CORTINA TIPO LINHO CAIRO 130X300	ACT	136,83	136,83
2748	2016/04/18	01	85908	117	01	08	CONTADOR DE ÁGUA volumétrico SV-RTK, Q3=2,5m3/h, R200, MAP16, DN15mm, ligações roscadas 3/4"-3/4", L=165mm, água fria	ACT	14,90	14,90
Total Geral ou a Transportar .....								237.951.694,56	24.061.096,45	262.012.791,01

## MAPA DE INVENTÁRIO

## FICHA PATRIMONIAL :

Identificação dos bens							Tipo De Sit.	Valor Patrimonial	Alterações Patrimoniais	Valor Atual	
Numero Ordem	Data de Aquisição	Tipo	Nr.Inv.	Cl.	Tipo	Bem					Descrição
2748	2018/08/07	01	93806	117	01	08	CONTADOR DE ÁGUA volumétrico SV-RTK, Q3=2,5m3/h, R200, MAP16, DN15mm, ligações roscadas 3/4"-3/4", L=165mm, água fria	ACT	14,00		14,00
2749	2008/08/27	01	59094	106	02	20	CADEIRA AA 04	ACT	17,96		17,96
2749	2012/09/06	01	74428	106	02	20	CADEIRA FIXA DE CRIANÇA S/ BRAÇOS (1º CICLO)	ACT	20,11		20,11
2749	2013/09/03	01	77522	107	02	16	CORTINA TIPO LINHO CAIRO 130X300	ACT	136,83		136,83
2749	2016/04/18	01	85909	117	01	08	CONTADOR DE ÁGUA volumétrico SV-RTK, Q3=2,5m3/h, R200, MAP16, DN15mm, ligações roscadas 3/4"-3/4", L=165mm, água fria	ACT	14,90		14,90
2749	2018/08/07	01	93807	117	01	08	CONTADOR DE ÁGUA volumétrico SV-RTK, Q3=2,5m3/h, R200, MAP16, DN15mm, ligações roscadas 3/4"-3/4", L=165mm, água fria	ACT	14,00		14,00
2750	2008/08/27	01	59095	106	02	20	CADEIRA AA 04	ACT	17,96		17,96
2750	2012/09/06	01	74429	106	02	20	CADEIRA FIXA DE CRIANÇA S/ BRAÇOS (1º CICLO)	ACT	20,11		20,11
2750	2013/09/03	01	77523	107	02	16	CORTINA TIPO LINHO CAIRO 130X300	ACT	136,83		136,83
2750	2016/04/18	01	85910	117	01	08	CONTADOR DE ÁGUA volumétrico SV-RTK, Q3=2,5m3/h, R200, MAP16, DN15mm, ligações roscadas 3/4"-3/4", L=165mm, água fria	ACT	14,90		14,90
2750	2018/08/07	01	93808	117	01	08	CONTADOR DE ÁGUA volumétrico SV-RTK, Q3=2,5m3/h, R200, MAP16, DN15mm, ligações roscadas 3/4"-3/4", L=165mm, água fria	ACT	14,00		14,00
2751	2008/08/27	01	59096	106	02	20	CADEIRA AA 04	ACT	17,96		17,96
2751	2012/09/06	01	74430	106	02	20	CADEIRA FIXA DE CRIANÇA S/ BRAÇOS (1º CICLO)	ACT	20,11		20,11
2751	2013/09/03	01	77524	107	02	16	CORTINA TIPO LINHO CAIRO 130X300	ACT	136,83		136,83
2751	2016/04/18	01	85911	117	01	08	CONTADOR DE ÁGUA volumétrico SV-RTK, Q3=2,5m3/h, R200, MAP16, DN15mm, ligações roscadas 3/4"-3/4", L=165mm, água fria	ACT	14,90		14,90
2751	2018/08/07	01	93809	117	01	08	CONTADOR DE ÁGUA volumétrico SV-RTK, Q3=2,5m3/h, R200, MAP16, DN15mm, ligações roscadas 3/4"-3/4", L=165mm, água fria	ACT	14,00		14,00
2752	2008/08/27	01	59097	106	02	20	CADEIRA AA 04	ACT	17,96		17,96
2752	2012/09/06	01	74431	106	02	20	CADEIRA FIXA DE CRIANÇA S/ BRAÇOS (1º CICLO)	ACT	20,11		20,11
2752	2013/09/03	01	77525	107	01	99	DIBOND 140X60	ACT	159,32		159,32
2752	2016/04/18	01	85912	117	01	08	CONTADOR DE ÁGUA volumétrico SV-RTK, Q3=2,5m3/h, R200, MAP16, DN15mm, ligações roscadas 3/4"-3/4", L=165mm, água fria	ACT	14,90		14,90
2752	2018/08/07	01	93810	117	01	08	CONTADOR DE ÁGUA volumétrico SV-RTK, Q3=2,5m3/h, R200, MAP16, DN15mm, ligações roscadas 3/4"-3/4", L=165mm, água fria	ACT	14,00		14,00
2753	2008/08/27	01	59098	106	02	20	CADEIRA AA 04	ACT	17,96		17,96
2753	2012/09/06	01	74432	106	02	20	CADEIRA FIXA DE CRIANÇA S/ BRAÇOS (1º CICLO)	ACT	20,11		20,11
2753	2013/09/03	01	77526	107	01	99	DIBOND 140X60	ACT	159,32		159,32
2753	2016/04/18	01	85913	117	01	08	CONTADOR DE ÁGUA volumétrico SV-RTK, Q3=2,5m3/h, R200, MAP16, DN15mm, ligações roscadas 3/4"-3/4", L=165mm, água fria	ACT	14,90		14,90
2753	2018/08/07	01	93811	117	01	08	CONTADOR DE ÁGUA volumétrico SV-RTK, Q3=2,5m3/h, R200, MAP16, DN15mm, ligações roscadas 3/4"-3/4", L=165mm, água fria	ACT	14,00		14,00
2754	2008/08/27	01	59099	106	02	20	CADEIRA AA 04	ACT	17,96		17,96
Total Geral ou a Transportar .....									237.952.790,50	24.061.096,45	262.013.886,95

## FICHA PATRIMONIAL :

Identificação dos bens							Tipo De Sit.	Valor Patrimonial	Alterações Patrimoniais	Valor Atual
Numero Ordem	Data de Aquisição	Tipo	Nr.Inv.	Cl.	Tipo	Bem				
2754	2012/09/06	01	74433	106	02	20	CADEIRA FIXA DE CRIANÇA S/ BRAÇOS (1º CICLO)	ACT	20,11	20,11
2754	2013/09/03	01	77527	107	01	99	DIBOND 140X60	ACT	159,32	159,32
2754	2016/04/18	01	85914	117	01	08	CONTADOR DE ÁGUA volumétrico SV-RTK, Q3=2,5m3/h, R200, MAP16, DN15mm, ligações roscadas 3/4"-3/4", L=165mm, água fria	ACT	14,90	14,90
2754	2018/08/07	01	93812	117	01	08	CONTADOR DE ÁGUA volumétrico SV-RTK, Q3=2,5m3/h, R200, MAP16, DN15mm, ligações roscadas 3/4"-3/4", L=165mm, água fria	ACT	14,00	14,00
2755	2008/08/27	01	59100	106	02	20	CADEIRA AA 04	ACT	17,96	17,96
2755	2012/09/06	01	74434	106	02	20	CADEIRA FIXA DE CRIANÇA S/ BRAÇOS (1º CICLO)	ACT	20,11	20,11
2755	2013/09/03	01	77528	107	01	99	DIBOND 140X60	ACT	159,32	159,32
2755	2016/04/18	01	85915	117	01	08	CONTADOR DE ÁGUA volumétrico SV-RTK, Q3=2,5m3/h, R200, MAP16, DN15mm, ligações roscadas 3/4"-3/4", L=165mm, água fria	ACT	14,90	14,90
2755	2018/08/07	01	93813	117	01	08	CONTADOR DE ÁGUA volumétrico SV-RTK, Q3=2,5m3/h, R200, MAP16, DN15mm, ligações roscadas 3/4"-3/4", L=165mm, água fria	ACT	14,00	14,00
2756	2008/08/27	01	59101	106	02	20	CADEIRA AA 04	ACT	17,96	17,96
2756	2012/09/06	01	74435	106	02	20	CADEIRA FIXA DE CRIANÇA S/ BRAÇOS (1º CICLO)	ACT	20,11	20,11
2756	2013/09/03	01	77529	107	01	99	DIBOND 140X60	ACT	159,32	159,32
2756	2016/04/18	01	85916	117	01	08	CONTADOR DE ÁGUA volumétrico SV-RTK, Q3=2,5m3/h, R200, MAP16, DN15mm, ligações roscadas 3/4"-3/4", L=165mm, água fria	ACT	14,90	14,90
2756	2018/08/07	01	93814	117	01	08	CONTADOR DE ÁGUA volumétrico SV-RTK, Q3=2,5m3/h, R200, MAP16, DN15mm, ligações roscadas 3/4"-3/4", L=165mm, água fria	ACT	14,00	14,00
2757	2008/08/27	01	59102	106	02	20	CADEIRA AA 04	ACT	17,96	17,96
2757	2012/09/06	01	74436	106	02	20	CADEIRA FIXA DE CRIANÇA S/ BRAÇOS (1º CICLO)	ACT	20,11	20,11
2757	2013/09/03	01	77530	107	01	99	DIBOND 140X60	ACT	159,32	159,32
2757	2016/04/18	01	85917	117	01	08	CONTADOR DE ÁGUA volumétrico SV-RTK, Q3=2,5m3/h, R200, MAP16, DN15mm, ligações roscadas 3/4"-3/4", L=165mm, água fria	ACT	14,90	14,90
2757	2018/08/07	01	93815	117	01	08	CONTADOR DE ÁGUA volumétrico SV-RTK, Q3=2,5m3/h, R200, MAP16, DN15mm, ligações roscadas 3/4"-3/4", L=165mm, água fria	ACT	14,00	14,00
2758	2008/08/27	01	59103	106	02	20	CADEIRA AA 04	ACT	17,96	17,96
2758	2012/09/06	01	74437	106	02	20	CADEIRA FIXA DE CRIANÇA S/ BRAÇOS (1º CICLO)	ACT	20,11	20,11
2758	2013/09/03	01	77531	107	02	99	CONJUNTO LENCOIS 240X260	ACT	24,33	24,33
2758	2016/04/18	01	85918	117	01	08	CONTADOR DE ÁGUA volumétrico SV-RTK, Q3=2,5m3/h, R200, MAP16, DN15mm, ligações roscadas 3/4"-3/4", L=165mm, água fria	ACT	14,90	14,90
2758	2018/08/07	01	93816	117	01	08	CONTADOR DE ÁGUA volumétrico SV-RTK, Q3=2,5m3/h, R200, MAP16, DN15mm, ligações roscadas 3/4"-3/4", L=165mm, água fria	ACT	14,00	14,00
2759	2008/08/27	01	59104	106	02	20	CADEIRA AA 04	ACT	17,96	17,96
2759	2012/09/06	01	74438	106	02	20	CADEIRA FIXA DE CRIANÇA S/ BRAÇOS (1º CICLO)	ACT	20,11	20,11
2759	2013/09/03	01	77532	107	02	99	CONJUNTO LENCOIS 240X260	ACT	24,33	24,33
Total Geral ou a Transportar .....								237.953.831,40	24.061.096,45	262.014.927,85

## MAPA DE INVENTÁRIO

Data : 2021/05/03

Ano : 2020

Pagina: 17

67

## FICHA PATRIMONIAL :

Identificação dos bens							Tipo De Sit.	Valor Patrimonial	Alterações Patrimoniais	Valor Atual
Numero Ordem	Data de Aquisição	Tipo	Nr.Inv.	Cl.	Tipo	Bem				
2759	2016/04/18	01	85919	117	01	08	CONTADOR DE ÁGUA volumétrico SV-RTK, Q3=2,5m3/h, R200, MAP16, DN15mm, ligações roscadas 3/4"-3/4", L=165mm, água fria	ACT	14,90	14,90
2759	2018/08/07	01	93817	117	01	08	CONTADOR DE ÁGUA volumétrico SV-RTK, Q3=2,5m3/h, R200, MAP16, DN15mm, ligações roscadas 3/4"-3/4", L=165mm, água fria	ACT	14,00	14,00
2760	2008/08/27	01	59105	106	02	99	MESA DUPLA FB 05	ACT	38,92	38,92
2760	2012/09/06	01	74439	106	02	20	CADEIRA FIXA DE CRIANÇA S/ BRAÇOS (1º CICLO)	ACT	20,11	20,11
2760	2013/09/03	01	77533	107	02	99	CONJUNTO LENCOIS 240X260	ACT	24,33	24,33
2760	2016/04/18	01	85920	117	01	08	CONTADOR DE ÁGUA volumétrico SV-RTK, Q3=2,5m3/h, R200, MAP16, DN15mm, ligações roscadas 3/4"-3/4", L=165mm, água fria	ACT	14,90	14,90
2760	2018/08/07	01	93818	117	01	08	CONTADOR DE ÁGUA volumétrico SV-RTK, Q3=2,5m3/h, R200, MAP16, DN15mm, ligações roscadas 3/4"-3/4", L=165mm, água fria	ACT	14,00	14,00
2761	2008/08/27	01	59106	106	02	99	MESA DUPLA FB 05	ACT	38,92	38,92
2761	2012/09/06	01	74440	106	02	20	CADEIRA FIXA DE CRIANÇA S/ BRAÇOS (1º CICLO)	ACT	20,11	20,11
2761	2013/09/03	01	77534	107	02	99	CONJUNTO LENCOIS 240X260	ACT	24,33	24,33
2761	2016/04/18	01	85921	117	01	08	CONTADOR DE ÁGUA volumétrico SV-RTK, Q3=2,5m3/h, R200, MAP16, DN15mm, ligações roscadas 3/4"-3/4", L=165mm, água fria	ACT	14,90	14,90
2761	2018/08/07	01	93819	117	01	08	CONTADOR DE ÁGUA volumétrico SV-RTK, Q3=2,5m3/h, R200, MAP16, DN15mm, ligações roscadas 3/4"-3/4", L=165mm, água fria	ACT	14,00	14,00
2762	2008/08/27	01	59107	106	02	99	MESA DUPLA FB 05	ACT	38,92	38,92
2762	2012/09/06	01	74441	106	02	20	CADEIRA FIXA DE CRIANÇA S/ BRAÇOS (1º CICLO)	ACT	20,11	20,11
2762	2013/09/03	01	77535	107	02	99	CONJUNTO LENCOIS 240X260	ACT	24,33	24,33
2762	2016/04/18	01	85922	117	01	08	CONTADOR DE ÁGUA volumétrico SV-RTK, Q3=2,5m3/h, R200, MAP16, DN15mm, ligações roscadas 3/4"-3/4", L=165mm, água fria	ACT	14,90	14,90
2762	2018/08/07	01	93820	117	01	08	CONTADOR DE ÁGUA volumétrico SV-RTK, Q3=2,5m3/h, R200, MAP16, DN15mm, ligações roscadas 3/4"-3/4", L=165mm, água fria	ACT	14,00	14,00
2763	2008/08/27	01	59108	106	02	99	MESA DUPLA FB 05	ACT	38,92	38,92
2763	2012/09/06	01	74442	106	02	20	CADEIRA FIXA DE CRIANÇA S/ BRAÇOS (1º CICLO)	ACT	20,11	20,11
2763	2013/09/03	01	77536	107	02	99	CONJUNTO LENCOIS 240X260	ACT	24,33	24,33
2763	2016/04/18	01	85923	117	01	08	CONTADOR DE ÁGUA volumétrico SV-RTK, Q3=2,5m3/h, R200, MAP16, DN15mm, ligações roscadas 3/4"-3/4", L=165mm, água fria	ACT	14,90	14,90
2763	2018/08/07	01	93821	117	01	08	CONTADOR DE ÁGUA volumétrico SV-RTK, Q3=2,5m3/h, R200, MAP16, DN15mm, ligações roscadas 3/4"-3/4", L=165mm, água fria	ACT	14,00	14,00
2764	2008/08/27	01	59109	106	02	99	MESA DUPLA FB 05	ACT	38,92	38,92
2764	2012/09/06	01	74443	106	02	20	CADEIRA FIXA DE CRIANÇA S/ BRAÇOS (1º CICLO)	ACT	20,11	20,11
2764	2013/09/03	01	77537	107	02	99	CONJUNTO LENCOIS 240X260	ACT	24,33	24,33
2764	2016/04/18	01	85924	117	01	08	CONTADOR DE ÁGUA volumétrico SV-RTK, Q3=2,5m3/h, R200, MAP16, DN15mm, ligações roscadas 3/4"-3/4", L=165mm, água fria	ACT	14,90	14,90
Total Geral ou a Transportar .....								237.954.407,60	24.061.096,45	262.015.504,05

## FICHA PATRIMONIAL :

Identificação dos bens							Tipo De Sit.	Valor Patrimonial	Alterações Patrimoniais	Valor Atual
Numero Ordem	Data de Aquisição	Tipo	Nr.Inv.	Cl.	Tipo	Bem				
2764	2018/08/07	01	93822	117	01	08	CONTADOR DE ÁGUA volumétrico SV-RTK, Q3=2,5m3/h, R200, MAP16, DN15mm, ligações roscadas 3/4"-3/4", L=165mm, água fria	ACT	14,00	14,00
2765	2008/08/27	01	59110	106	02	99	MESA DUPLA FB 05	ACT	38,92	38,92
2765	2012/09/06	01	74444	106	02	20	CADEIRA FIXA DE CRIANÇA S/ BRAÇOS (1º CICLO)	ACT	20,11	20,11
2765	2013/09/03	01	77538	107	02	99	CONJUNTO LENCOIS 240X260	ACT	24,33	24,33
2765	2016/04/18	01	85925	117	01	08	CONTADOR DE ÁGUA volumétrico SV-RTK, Q3=2,5m3/h, R200, MAP16, DN15mm, ligações roscadas 3/4"-3/4", L=165mm, água fria	ACT	14,90	14,90
2765	2018/08/07	01	93823	117	01	08	CONTADOR DE ÁGUA volumétrico SV-RTK, Q3=2,5m3/h, R200, MAP16, DN15mm, ligações roscadas 3/4"-3/4", L=165mm, água fria	ACT	14,00	14,00
2766	2008/08/27	01	59111	106	02	99	MESA DUPLA FB 05	ACT	38,92	38,92
2766	2012/09/06	01	74445	106	02	20	CADEIRA FIXA DE CRIANÇA S/ BRAÇOS (1º CICLO)	ACT	20,11	20,11
2766	2013/09/03	01	77539	107	02	99	CONJUNTO LENCOIS 240X260	ACT	24,33	24,33
2766	2016/04/18	01	85926	117	01	08	CONTADOR DE ÁGUA volumétrico SV-RTK, Q3=2,5m3/h, R200, MAP16, DN15mm, ligações roscadas 3/4"-3/4", L=165mm, água fria	ACT	14,90	14,90
2766	2018/08/07	01	93824	117	01	08	CONTADOR DE ÁGUA volumétrico SV-RTK, Q3=2,5m3/h, R200, MAP16, DN15mm, ligações roscadas 3/4"-3/4", L=165mm, água fria	ACT	14,00	14,00
2767	2008/08/27	01	59112	106	02	99	MESA DUPLA FB 05	ACT	38,92	38,92
2767	2012/09/06	01	74446	106	02	20	CADEIRA FIXA DE CRIANÇA S/ BRAÇOS (1º CICLO)	ACT	20,11	20,11
2767	2013/09/03	01	77540	107	02	99	CONJUNTO LENCOIS 240X260	ACT	24,33	24,33
2767	2016/04/18	01	85927	117	01	08	CONTADOR DE ÁGUA volumétrico SV-RTK, Q3=2,5m3/h, R200, MAP16, DN15mm, ligações roscadas 3/4"-3/4", L=165mm, água fria	ACT	14,90	14,90
2767	2018/08/07	01	93825	117	01	08	CONTADOR DE ÁGUA volumétrico SV-RTK, Q3=2,5m3/h, R200, MAP16, DN15mm, ligações roscadas 3/4"-3/4", L=165mm, água fria	ACT	14,00	14,00
2768	2008/08/27	01	59113	106	02	99	MESA DUPLA FB 05	ACT	38,92	38,92
2768	2012/09/06	01	74447	106	02	20	CADEIRA FIXA DE CRIANÇA S/ BRAÇOS (1º CICLO)	ACT	20,11	20,11
2768	2013/09/03	01	77541	107	02	99	CONJUNTO LENCOIS 240X260	ACT	24,33	24,33
2768	2016/04/18	01	85928	117	01	08	CONTADOR DE ÁGUA volumétrico SV-RTK, Q3=2,5m3/h, R200, MAP16, DN15mm, ligações roscadas 3/4"-3/4", L=165mm, água fria	ACT	14,90	14,90
2768	2018/08/07	01	93826	117	01	08	CONTADOR DE ÁGUA volumétrico SV-RTK, Q3=2,5m3/h, R200, MAP16, DN15mm, ligações roscadas 3/4"-3/4", L=165mm, água fria	ACT	14,00	14,00
2769	2008/08/27	01	59114	106	02	99	MESA DUPLA FB 05	ACT	38,92	38,92
2769	2012/09/06	01	74448	106	02	20	CADEIRA FIXA DE CRIANÇA S/ BRAÇOS (1º CICLO)	ACT	20,11	20,11
2769	2013/09/03	01	77542	107	02	99	CONJUNTO LENCOIS 240X260	ACT	24,33	24,33
2769	2016/04/18	01	85929	117	01	08	CONTADOR DE ÁGUA volumétrico SV-RTK, Q3=2,5m3/h, R200, MAP16, DN15mm, ligações roscadas 3/4"-3/4", L=165mm, água fria	ACT	14,90	14,90
2769	2018/08/07	01	93827	117	01	08	CONTADOR DE ÁGUA volumétrico SV-RTK, Q3=2,5m3/h, R200, MAP16, DN15mm, ligações roscadas 3/4"-3/4", L=165mm, água fria	ACT	14,00	14,00
2770	2008/08/27	01	59115	106	02	99	MESA DUPLA FB 05	ACT	38,92	38,92
Total Geral ou a Transportar .....								237.955.021,82	24.061.096,45	262.016.118,27

## FICHA PATRIMONIAL :

Identificação dos bens							Tipo De Sit.	Valor Patrimonial	Alterações Patrimoniais	Valor Atual
Numero Ordem	Data de Aquisição	Tipo	Nr.Inv.	Cl.	Tipo	Bem				
2770	2012/09/06	01	74449	106	02	20	CADEIRA FIXA DE CRIANÇA S/ BRAÇOS (1º CICLO)	ACT	20,11	20,11
2770	2013/09/03	01	77543	107	02	99	CONJUNTO LENCOIS 240X260	ACT	24,33	24,33
2770	2016/04/18	01	85930	117	01	08	CONTADOR DE ÁGUA volumétrico SV-RTK, Q3=2,5m3/h, R200, MAP16, DN15mm, ligações roscadas 3/4"-3/4", L=165mm, água fria	ACT	14,90	14,90
2770	2018/08/07	01	93828	117	01	08	CONTADOR DE ÁGUA volumétrico SV-RTK, Q3=2,5m3/h, R200, MAP16, DN15mm, ligações roscadas 3/4"-3/4", L=165mm, água fria	ACT	14,00	14,00
2771	2008/08/27	01	59116	106	02	99	MESA DUPLA FB 05	ACT	38,92	38,92
2771	2012/09/06	01	74450	106	02	20	CADEIRA FIXA DE CRIANÇA S/ BRAÇOS (1º CICLO)	ACT	20,11	20,11
2771	2013/09/03	01	77544	107	02	99	CONJUNTO LENCOIS 240X260	ACT	24,33	24,33
2771	2016/04/18	01	85931	117	01	08	CONTADOR DE ÁGUA volumétrico SV-RTK, Q3=2,5m3/h, R200, MAP16, DN15mm, ligações roscadas 3/4"-3/4", L=165mm, água fria	ACT	14,90	14,90
2771	2018/08/07	01	93829	117	01	08	CONTADOR DE ÁGUA volumétrico SV-RTK, Q3=2,5m3/h, R200, MAP16, DN15mm, ligações roscadas 3/4"-3/4", L=165mm, água fria	ACT	14,00	14,00
2772	2008/08/27	01	59117	106	02	99	MESA DUPLA FB 05	ACT	38,92	38,92
2772	2012/09/06	01	74451	106	02	20	CADEIRA FIXA DE CRIANÇA S/ BRAÇOS (1º CICLO)	ACT	20,11	20,11
2772	2013/09/03	01	77545	107	02	99	CONJUNTO LENCOIS 240X260	ACT	24,33	24,33
2772	2016/04/18	01	85932	117	01	08	CONTADOR DE ÁGUA volumétrico SV-RTK, Q3=2,5m3/h, R200, MAP16, DN15mm, ligações roscadas 3/4"-3/4", L=165mm, água fria	ACT	14,90	14,90
2772	2018/08/07	01	93830	117	01	08	CONTADOR DE ÁGUA volumétrico SV-RTK, Q3=2,5m3/h, R200, MAP16, DN15mm, ligações roscadas 3/4"-3/4", L=165mm, água fria	ACT	14,00	14,00
2773	2008/08/27	01	59118	106	02	99	MESA DUPLA FB 05	ACT	38,92	38,92
2773	2012/09/06	01	74452	106	02	20	CADEIRA FIXA DE CRIANÇA S/ BRAÇOS (1º CICLO)	ACT	20,11	20,11
2773	2013/09/03	01	77546	107	02	99	CONJUNTO LENCOIS 240X260	ACT	24,33	24,33
2773	2016/04/18	01	85933	117	01	08	CONTADOR DE ÁGUA volumétrico SV-RTK, Q3=2,5m3/h, R200, MAP16, DN15mm, ligações roscadas 3/4"-3/4", L=165mm, água fria	ACT	14,90	14,90
2773	2018/08/07	01	93831	117	01	08	CONTADOR DE ÁGUA volumétrico SV-RTK, Q3=2,5m3/h, R200, MAP16, DN15mm, ligações roscadas 3/4"-3/4", L=165mm, água fria	ACT	14,00	14,00
2774	2008/08/27	01	59119	106	02	99	MESA DUPLA FB 05	ACT	38,92	38,92
2774	2012/09/06	01	74453	106	02	20	CADEIRA FIXA DE CRIANÇA S/ BRAÇOS (1º CICLO)	ACT	20,11	20,11
2774	2013/09/03	01	77547	107	02	99	CONJUNTO LENCOIS 240X260	ACT	24,33	24,33
2774	2016/04/18	01	85934	117	01	08	CONTADOR DE ÁGUA volumétrico SV-RTK, Q3=2,5m3/h, R200, MAP16, DN15mm, ligações roscadas 3/4"-3/4", L=165mm, água fria	ACT	14,90	14,90
2774	2018/08/07	01	93832	117	01	08	CONTADOR DE ÁGUA volumétrico SV-RTK, Q3=2,5m3/h, R200, MAP16, DN15mm, ligações roscadas 3/4"-3/4", L=165mm, água fria	ACT	14,00	14,00
2775	2008/08/27	01	59120	106	02	99	MESA DUPLA FB 05	ACT	38,92	38,92
2775	2012/09/06	01	74454	106	02	20	CADEIRA FIXA DE CRIANÇA S/ BRAÇOS (1º CICLO)	ACT	20,11	20,11
2775	2013/09/03	01	77548	107	02	99	CONJUNTO LENCOIS 240X260	ACT	24,33	24,33
Total Geral ou a Transportar .....								237.955.627,56	24.061.096,45	262.016.724,01

## FICHA PATRIMONIAL :

Identificação dos bens							Tipo De Sit.	Valor Patrimonial	Alterações Patrimoniais	Valor Atual
Numero Ordem	Data de Aquisição	Tipo	Nr.Inv.	Cl.	Tipo	Bem				
2775	2016/04/18	01	85935	117	01	08	CONTADOR DE ÁGUA volumétrico SV-RTK, Q3=2,5m3/h, R200, MAP16, DN15mm, ligações roscadas 3/4"-3/4", L=165mm, água fria	ACT	14,90	14,90
2775	2018/08/07	01	93833	117	01	08	CONTADOR DE ÁGUA volumétrico SV-RTK, Q3=2,5m3/h, R200, MAP16, DN15mm, ligações roscadas 3/4"-3/4", L=165mm, água fria	ACT	14,00	14,00
2776	2008/08/27	01	59121	106	02	99	MESA DUPLA FB 05	ACT	38,92	38,92
2776	2012/09/06	01	74455	106	02	20	CADEIRA FIXA DE CRIANÇA S/ BRAÇOS (1º CICLO)	ACT	20,11	20,11
2776	2013/09/03	01	77549	107	02	99	CONJUNTO LENCOIS 240X260	ACT	24,33	24,33
2776	2016/04/18	01	85936	117	01	08	CONTADOR DE ÁGUA volumétrico SV-RTK, Q3=2,5m3/h, R200, MAP16, DN15mm, ligações roscadas 3/4"-3/4", L=165mm, água fria	ACT	14,90	14,90
2776	2018/08/07	01	93834	117	01	08	CONTADOR DE ÁGUA volumétrico SV-RTK, Q3=2,5m3/h, R200, MAP16, DN15mm, ligações roscadas 3/4"-3/4", L=165mm, água fria	ACT	14,00	14,00
2777	2008/08/27	01	59122	106	02	99	MESA DUPLA FB 05	ACT	38,92	38,92
2777	2012/09/06	01	74456	106	02	20	CADEIRA FIXA DE CRIANÇA S/ BRAÇOS (1º CICLO)	ACT	20,11	20,11
2777	2013/09/03	01	77550	107	02	99	CONJUNTO LENCOIS 240X260	ACT	24,33	24,33
2777	2016/04/18	01	85937	117	01	08	CONTADOR DE ÁGUA volumétrico SV-RTK, Q3=2,5m3/h, R200, MAP16, DN15mm, ligações roscadas 3/4"-3/4", L=165mm, água fria	ACT	14,90	14,90
2777	2018/08/07	01	93835	117	01	08	CONTADOR DE ÁGUA volumétrico SV-RTK, Q3=2,5m3/h, R200, MAP16, DN15mm, ligações roscadas 3/4"-3/4", L=165mm, água fria	ACT	14,00	14,00
2778	2008/08/27	01	59123	106	02	99	MESA DUPLA FB 05	ACT	38,92	38,92
2778	2012/09/06	01	74457	106	02	20	CADEIRA FIXA DE CRIANÇA S/ BRAÇOS (1º CICLO)	ACT	20,11	20,11
2778	2013/09/03	01	77551	107	02	99	CONJUNTO LENCOIS 240X260	ACT	24,33	24,33
2778	2016/04/18	01	85938	117	01	08	CONTADOR DE ÁGUA volumétrico SV-RTK, Q3=2,5m3/h, R200, MAP16, DN15mm, ligações roscadas 3/4"-3/4", L=165mm, água fria	ACT	14,90	14,90
2778	2018/08/07	01	93836	117	01	08	CONTADOR DE ÁGUA volumétrico SV-RTK, Q3=2,5m3/h, R200, MAP16, DN15mm, ligações roscadas 3/4"-3/4", L=165mm, água fria	ACT	14,00	14,00
2779	2008/08/27	01	59124	106	02	99	MESA DUPLA FB 05	ACT	38,92	38,92
2779	2012/09/06	01	74458	106	02	20	CADEIRA FIXA DE CRIANÇA S/ BRAÇOS (1º CICLO)	ACT	20,11	20,11
2779	2013/09/03	01	77552	107	02	99	CONJUNTO LENCOIS 240X260	ACT	24,33	24,33
2779	2016/04/18	01	85939	117	01	08	CONTADOR DE ÁGUA volumétrico SV-RTK, Q3=2,5m3/h, R200, MAP16, DN15mm, ligações roscadas 3/4"-3/4", L=165mm, água fria	ACT	14,90	14,90
2779	2018/08/07	01	93837	117	01	08	CONTADOR DE ÁGUA volumétrico SV-RTK, Q3=2,5m3/h, R200, MAP16, DN15mm, ligações roscadas 3/4"-3/4", L=165mm, água fria	ACT	14,00	14,00
2780	2008/08/27	01	59125	106	02	99	MESA DUPLA FB 05	ACT	38,92	38,92
2780	2012/09/06	01	74459	106	02	20	CADEIRA FIXA DE CRIANÇA S/ BRAÇOS (1º CICLO)	ACT	20,11	20,11
2780	2013/09/03	01	77553	107	02	99	CONJUNTO LENCOIS 240X260	ACT	24,33	24,33
2780	2016/04/18	01	85940	117	01	08	CONTADOR DE ÁGUA volumétrico SV-RTK, Q3=2,5m3/h, R200, MAP16, DN15mm, ligações roscadas 3/4"-3/4", L=165mm, água fria	ACT	14,90	14,90
Total Geral ou a Transportar .....								237.956.203,76	24.061.096,45	262.017.300,21



## FICHA PATRIMONIAL :

Identificação dos bens							Tipo De Sit.	Valor Patrimonial	Alterações Patrimoniais	Valor Atual
Numero Ordem	Data de Aquisição	Tipo	Nr.Inv.	Cl.	Tipo	Bem				
2780	2018/08/07	01	93838	117	01	08	CONTADOR DE ÁGUA volumétrico SV-RTK, Q3=2,5m3/h, R200, MAP16, DN15mm, ligações roscadas 3/4"-3/4", L=165mm, água fria	ACT	14,00	14,00
2781	2008/08/27	01	59126	106	02	99	MESA DUPLA FB 05	ACT	38,92	38,92
2781	2012/09/06	01	74460	106	02	20	CADEIRA FIXA DE CRIANÇA S/ BRAÇOS (1º CICLO)	ACT	20,11	20,11
2781	2013/09/03	01	77554	107	02	99	CONJUNTO LEMCOIS 240X260	ACT	24,33	24,33
2781	2016/04/18	01	85941	117	01	08	CONTADOR DE ÁGUA volumétrico SV-RTK, Q3=2,5m3/h, R200, MAP16, DN15mm, ligações roscadas 3/4"-3/4", L=165mm, água fria	ACT	14,90	14,90
2781	2018/08/07	01	93839	117	01	08	CONTADOR DE ÁGUA volumétrico SV-RTK, Q3=2,5m3/h, R200, MAP16, DN15mm, ligações roscadas 3/4"-3/4", L=165mm, água fria	ACT	14,00	14,00
2782	2008/08/27	01	59127	106	02	99	MESA DUPLA FB 05	ACT	38,92	38,92
2782	2012/09/06	01	74461	106	02	20	CADEIRA FIXA DE CRIANÇA S/ BRAÇOS (1º CICLO)	ACT	20,11	20,11
2782	2013/09/03	01	77555	107	02	18	CONJUNTO DE TOALHAS DE BANHO	ACT	18,33	18,33
2782	2016/04/18	01	85942	117	01	08	CONTADOR DE ÁGUA volumétrico SV-RTK, Q3=2,5m3/h, R200, MAP16, DN15mm, ligações roscadas 3/4"-3/4", L=165mm, água fria	ACT	14,90	14,90
2782	2018/08/07	01	93840	117	01	08	CONTADOR DE ÁGUA volumétrico SV-RTK, Q3=2,5m3/h, R200, MAP16, DN15mm, ligações roscadas 3/4"-3/4", L=165mm, água fria	ACT	14,00	14,00
2783	2008/08/27	01	59128	106	02	99	MESA DUPLA FB 05	ACT	38,92	38,92
2783	2012/09/06	01	74462	106	02	20	CADEIRA FIXA DE CRIANÇA S/ BRAÇOS (1º CICLO)	ACT	20,11	20,11
2783	2013/09/03	01	77556	107	02	18	CONJUNTO DE TOALHAS DE BANHO	ACT	18,33	18,33
2783	2016/04/18	01	85943	117	01	08	CONTADOR DE ÁGUA volumétrico SV-RTK, Q3=2,5m3/h, R200, MAP16, DN15mm, ligações roscadas 3/4"-3/4", L=165mm, água fria	ACT	14,90	14,90
2783	2018/08/07	01	93841	117	01	08	CONTADOR DE ÁGUA volumétrico SV-RTK, Q3=2,5m3/h, R200, MAP16, DN15mm, ligações roscadas 3/4"-3/4", L=165mm, água fria	ACT	14,00	14,00
2784	2008/08/27	01	59129	106	02	99	MESA DUPLA FB 05	ACT	38,92	38,92
2784	2012/09/06	01	74463	106	02	20	CADEIRA FIXA DE CRIANÇA S/ BRAÇOS (1º CICLO)	ACT	20,11	20,11
2784	2013/09/03	01	77557	107	02	18	CONJUNTO DE TOALHAS DE BANHO	ACT	18,33	18,33
2784	2016/04/18	01	85944	117	01	08	CONTADOR DE ÁGUA volumétrico SV-RTK, Q3=2,5m3/h, R200, MAP16, DN15mm, ligações roscadas 3/4"-3/4", L=165mm, água fria	ACT	14,90	14,90
2784	2018/08/07	01	93842	117	01	08	CONTADOR DE ÁGUA volumétrico SV-RTK, Q3=2,5m3/h, R200, MAP16, DN15mm, ligações roscadas 3/4"-3/4", L=165mm, água fria	ACT	14,00	14,00
2785	2008/08/27	01	59130	106	02	99	MESA DUPLA FB 05	ACT	38,92	38,92
2785	2012/09/06	01	74464	106	02	20	CADEIRA FIXA DE CRIANÇA S/ BRAÇOS (1º CICLO)	ACT	20,11	20,11
2785	2013/09/03	01	77558	107	02	18	CONJUNTO DE TOALHAS DE BANHO	ACT	18,33	18,33
2785	2016/04/18	01	85945	117	01	08	CONTADOR DE ÁGUA volumétrico SV-RTK, Q3=2,5m3/h, R200, MAP16, DN15mm, ligações roscadas 3/4"-3/4", L=165mm, água fria	ACT	14,90	14,90
2785	2018/08/07	01	93843	117	01	08	CONTADOR DE ÁGUA volumétrico SV-RTK, Q3=2,5m3/h, R200, MAP16, DN15mm, ligações roscadas 3/4"-3/4", L=165mm, água fria	ACT	14,00	14,00
2786	2008/08/27	01	59131	106	02	99	MESA DUPLA FB 05	ACT	38,92	38,92
Total Geral ou a Transportar .....								237.956.793,98	24.061.096,45	262.017.890,43

## MAPA DE INVENTÁRIO

Data : 2021/05/03

Ano : 2020

Pagina: 17

72

## FICHA PATRIMONIAL :

Identificação dos bens							Tipo De Sit.	Valor Patrimonial	Alterações Patrimoniais	Valor Atual	
Numero Ordem	Data de Aquisição	Tipo	Nr.Inv.	Cl.	Tipo	Bem					Descrição
2786	2012/09/06	01	74465	106	02	20	CADEIRA FIXA DE CRIANÇA S/ BRAÇOS (1º CICLO)	ACT	20,11	20,11	
2786	2013/09/03	01	77559	107	02	18	CONJUNTO DE TOALHAS DE BANHO	ACT	18,33	18,33	
2786	2016/04/18	01	85946	117	01	08	CONTADOR DE ÁGUA volumétrico SV-RTK, Q3=2,5m3/h, R200, MAP16, DN15mm, ligações roscadas 3/4"-3/4", L=165mm, água fria	ACT	14,90	14,90	
2786	2018/08/07	01	93844	117	01	08	CONTADOR DE ÁGUA volumétrico SV-RTK, Q3=2,5m3/h, R200, MAP16, DN15mm, ligações roscadas 3/4"-3/4", L=165mm, água fria	ACT	14,00	14,00	
2787	2008/08/27	01	59132	106	02	99	MESA DUPLA FB 05	ACT	38,92	38,92	
2787	2012/09/06	01	74466	106	02	20	CADEIRA FIXA DE CRIANÇA S/ BRAÇOS (1º CICLO)	ACT	20,11	20,11	
2787	2013/09/03	01	77560	107	02	18	CONJUNTO DE TOALHAS DE BANHO	ACT	18,33	18,33	
2787	2016/04/18	01	85947	117	01	08	CONTADOR DE ÁGUA volumétrico SV-RTK, Q3=2,5m3/h, R200, MAP16, DN15mm, ligações roscadas 3/4"-3/4", L=165mm, água fria	ACT	14,90	14,90	
2787	2018/08/07	01	93845	117	01	08	CONTADOR DE ÁGUA volumétrico SV-RTK, Q3=2,5m3/h, R200, MAP16, DN15mm, ligações roscadas 3/4"-3/4", L=165mm, água fria	ACT	14,00	14,00	
2788	2008/08/27	01	59133	106	02	99	MESA DUPLA FB 05	ACT	38,92	38,92	
2788	2012/09/06	01	74467	106	02	99	CARRO PARA TRANSPORTE DE DOCUMENTAÇÃO	ACT	152,31	152,31	
2788	2013/09/03	01	77561	107	02	18	CONJUNTO DE TOALHAS DE BANHO	ACT	18,33	18,33	
2788	2016/04/18	01	85948	117	01	08	CONTADOR DE ÁGUA volumétrico SV-RTK, Q3=2,5m3/h, R200, MAP16, DN15mm, ligações roscadas 3/4"-3/4", L=165mm, água fria	ACT	14,90	14,90	
2788	2018/08/07	01	93846	117	01	08	CONTADOR DE ÁGUA volumétrico SV-RTK, Q3=2,5m3/h, R200, MAP16, DN15mm, ligações roscadas 3/4"-3/4", L=165mm, água fria	ACT	14,00	14,00	
2789	2008/08/27	01	59134	106	02	99	MESA DUPLA FB 05	ACT	38,92	38,92	
2789	2013/09/03	01	77562	107	02	18	CONJUNTO DE TOALHAS DE BANHO	ACT	18,33	18,33	
2789	2016/04/18	01	85949	117	01	08	CONTADOR DE ÁGUA volumétrico SV-RTK, Q3=2,5m3/h, R200, MAP16, DN15mm, ligações roscadas 3/4"-3/4", L=165mm, água fria	ACT	14,90	14,90	
2789	2018/08/07	01	93847	117	01	08	CONTADOR DE ÁGUA volumétrico SV-RTK, Q3=2,5m3/h, R200, MAP16, DN15mm, ligações roscadas 3/4"-3/4", L=165mm, água fria	ACT	14,00	14,00	
2790	2008/08/27	01	59135	106	02	99	MESA DUPLA FB 05	ACT	38,92	38,92	
2790	2012/09/06	01	74469	106	02	99	MESA RETANGULAR MÚLTIPLA P/ COMPUTADOR (1º CICLO)	ACT	67,02	67,02	
2790	2013/09/03	01	77563	107	02	18	CONJUNTO DE TOALHAS DE BANHO	ACT	18,33	18,33	
2790	2016/04/18	01	85950	117	01	08	CONTADOR DE ÁGUA volumétrico SV-RTK, Q3=2,5m3/h, R200, MAP16, DN15mm, ligações roscadas 3/4"-3/4", L=165mm, água fria	ACT	14,90	14,90	
2790	2018/08/07	01	93848	117	01	08	CONTADOR DE ÁGUA volumétrico SV-RTK, Q3=2,5m3/h, R200, MAP16, DN15mm, ligações roscadas 3/4"-3/4", L=165mm, água fria	ACT	14,00	14,00	
2791	2008/08/27	01	59136	106	02	99	MESA DUPLA FB 05	ACT	38,92	38,92	
2791	2012/09/06	01	74470	106	02	99	MESA RETANGULAR MÚLTIPLA P/ COMPUTADOR (1º CICLO)	ACT	67,02	67,02	
2791	2013/09/03	01	77564	107	02	18	CONJUNTO DE TOALHAS DE BANHO	ACT	18,33	18,33	
2791	2016/04/18	01	85951	117	01	08	CONTADOR DE ÁGUA volumétrico SV-RTK, Q3=2,5m3/h, R200, MAP16, DN15mm, ligações roscadas 3/4"-3/4", L=165mm, água fria	ACT	14,90	14,90	
Total Geral ou a Transportar .....									237.957.584,53	24.061.096,45	262.018.680,98

## MAPA DE INVENTÁRIO

## FICHA PATRIMONIAL :

Identificação dos bens							Tipo De Sit.	Valor Patrimonial	Alterações Patrimoniais	Valor Atual
Numero Ordem	Data de Aquisição	Tipo	Nr.Inv.	Cl.	Tipo	Bem				
2791	2018/08/07	01	93849	117	01	08	CONTADOR DE ÁGUA volumétrico SV-RTK, Q3=2,5m3/h, R200, MAP16, DN15mm, ligações roscadas 3/4"-3/4", L=165mm, água fria	ACT	14,00	14,00
2792	2008/08/27	01	59137	106	02	99	MESA DUPLA FB 05	ACT	38,92	38,92
2792	2012/09/06	01	74471	106	02	99	MESA RETANGULAR MÚLTIPLA P/ COMPUTADOR (1º CICLO)	ACT	67,02	67,02
2792	2013/09/03	01	77565	107	02	18	CONJUNTO DE TOALHAS DE BANHO	ACT	18,33	18,33
2792	2016/04/18	01	85952	117	01	08	CONTADOR DE ÁGUA volumétrico SV-RTK, Q3=2,5m3/h, R200, MAP16, DN15mm, ligações roscadas 3/4"-3/4", L=165mm, água fria	ACT	14,90	14,90
2792	2018/08/07	01	93850	117	01	08	CONTADOR DE ÁGUA volumétrico SV-RTK, Q3=2,5m3/h, R200, MAP16, DN15mm, ligações roscadas 3/4"-3/4", L=165mm, água fria	ACT	14,00	14,00
2793	2008/08/27	01	59138	106	02	99	MESA DUPLA FB 05	ACT	38,92	38,92
2793	2012/09/06	01	74472	106	02	99	MESA RETANGULAR MÚLTIPLA P/ COMPUTADOR (1º CICLO)	ACT	67,02	67,02
2793	2013/09/03	01	77566	107	02	18	CONJUNTO DE TOALHAS DE BANHO	ACT	18,33	18,33
2793	2016/04/18	01	85953	117	01	08	CONTADOR DE ÁGUA volumétrico SV-RTK, Q3=2,5m3/h, R200, MAP16, DN15mm, ligações roscadas 3/4"-3/4", L=165mm, água fria	ACT	14,90	14,90
2793	2018/08/07	01	93851	117	01	08	CONTADOR DE ÁGUA volumétrico SV-RTK, Q3=2,5m3/h, R200, MAP16, DN15mm, ligações roscadas 3/4"-3/4", L=165mm, água fria	ACT	14,00	14,00
2794	2008/08/27	01	59139	106	02	99	MESA DUPLA FB 05	ACT	38,92	38,92
2794	2013/09/03	01	77567	107	02	18	CONJUNTO DE TOALHAS DE BANHO	ACT	18,33	18,33
2794	2016/04/18	01	85954	117	01	08	CONTADOR DE ÁGUA volumétrico SV-RTK, Q3=2,5m3/h, R200, MAP16, DN15mm, ligações roscadas 3/4"-3/4", L=165mm, água fria	ACT	14,90	14,90
2794	2018/08/07	01	93852	117	01	08	CONTADOR DE ÁGUA volumétrico SV-RTK, Q3=2,5m3/h, R200, MAP16, DN15mm, ligações roscadas 3/4"-3/4", L=165mm, água fria	ACT	14,00	14,00
2795	2008/08/27	01	59140	106	02	99	MESA DUPLA FB 05	ACT	38,92	38,92
2795	2016/04/18	01	85955	117	01	08	CONTADOR DE ÁGUA volumétrico SV-RTK, Q3=2,5m3/h, R200, MAP16, DN15mm, ligações roscadas 3/4"-3/4", L=165mm, água fria	ACT	14,90	14,90
2795	2018/08/07	01	93853	117	01	08	CONTADOR DE ÁGUA volumétrico SV-RTK, Q3=2,5m3/h, R200, MAP16, DN15mm, ligações roscadas 3/4"-3/4", L=165mm, água fria	ACT	14,00	14,00
2796	2008/08/27	01	59141	106	02	99	MESA DUPLA FB 05	ACT	38,92	38,92
2796	2012/09/06	01	74475	106	02	99	SOFÁ	ACT	140,13	140,13
2796	2016/04/18	01	85956	117	01	08	CONTADOR DE ÁGUA volumétrico SV-RTK, Q3=2,5m3/h, R200, MAP16, DN15mm, ligações roscadas 3/4"-3/4", L=165mm, água fria	ACT	14,90	14,90
2796	2018/08/07	01	93854	117	01	08	CONTADOR DE ÁGUA volumétrico SV-RTK, Q3=2,5m3/h, R200, MAP16, DN15mm, ligações roscadas 3/4"-3/4", L=165mm, água fria	ACT	14,00	14,00
2797	2008/08/27	01	59142	106	02	99	MESA DUPLA FB 05	ACT	38,92	38,92
2797	2012/09/06	01	74476	106	02	99	SOFÁ	ACT	140,13	140,13
2797	2013/09/03	01	77570	107	02	18	CONJUNTO DE TOALHAS DE BANHO	ACT	18,33	18,33
Total Geral ou a Transportar .....								237.958.464,17	24.061.096,45	262.019.560,62

## MAPA DE INVENTÁRIO

Data : 2021/05/03

Ano : 2020

Pagina: 17

74

## FICHA PATRIMONIAL :

Identificação dos bens							Tipo De Sit.	Valor Patrimonial	Alterações Patrimoniais	Valor Atual	
Numero Ordem	Data de Aquisição	Tipo	Nr.Inv.	Cl.	Tipo	Bem					Descrição
2797	2016/04/18	01	85957	117	01	08	CONTADOR DE ÁGUA volumétrico SV-RTK, Q3=2,5m3/h, R200, MAP16, DN15mm, ligações roscadas 3/4"-3/4", L=165mm, água fria	ACT	14,90	14,90	
2797	2018/08/07	01	93855	117	01	08	CONTADOR DE ÁGUA volumétrico SV-RTK, Q3=2,5m3/h, R200, MAP16, DN15mm, ligações roscadas 3/4"-3/4", L=165mm, água fria	ACT	14,00	14,00	
2798	2008/08/27	01	59143	106	02	99	MESA DUPLA FB 05	ACT	38,92	38,92	
2798	2012/09/06	01	74477	106	02	99	SOFÁ	ACT	140,13	140,13	
2798	2013/09/03	01	77571	107	02	18	CONJUNTO DE TOALHAS DE BANHO	ACT	18,33	18,33	
2798	2016/04/18	01	85958	117	01	08	CONTADOR DE ÁGUA volumétrico SV-RTK, Q3=2,5m3/h, R200, MAP16, DN15mm, ligações roscadas 3/4"-3/4", L=165mm, água fria	ACT	14,90	14,90	
2798	2018/08/07	01	93856	117	01	08	CONTADOR DE ÁGUA volumétrico SV-RTK, Q3=2,5m3/h, R200, MAP16, DN15mm, ligações roscadas 3/4"-3/4", L=165mm, água fria	ACT	14,00	14,00	
2799	2008/08/27	01	59144	106	02	99	MESA DUPLA FB 05	ACT	38,92	38,92	
2799	2012/09/06	01	74478	106	02	99	SOFÁ	ACT	140,13	140,13	
2799	2013/09/03	01	77572	107	02	18	CONJUNTO DE TOALHAS DE BANHO	ACT	18,33	18,33	
2799	2016/04/18	01	85959	117	01	08	CONTADOR DE ÁGUA volumétrico SV-RTK, Q3=2,5m3/h, R200, MAP16, DN15mm, ligações roscadas 3/4"-3/4", L=165mm, água fria	ACT	14,90	14,90	
2799	2018/08/07	01	93857	117	01	08	CONTADOR DE ÁGUA volumétrico SV-RTK, Q3=2,5m3/h, R200, MAP16, DN15mm, ligações roscadas 3/4"-3/4", L=165mm, água fria	ACT	14,00	14,00	
2800	2008/08/27	01	59145	106	02	99	MESA DUPLA FB 05	ACT	38,92	38,92	
2800	2012/09/06	01	74479	106	02	99	SOFÁ	ACT	140,13	140,13	
2800	2013/09/03	01	77573	107	02	18	CONJUNTO DE TOALHAS DE BANHO	ACT	18,33	18,33	
2800	2016/04/18	01	85960	117	01	08	CONTADOR DE ÁGUA volumétrico SV-RTK, Q3=2,5m3/h, R200, MAP16, DN15mm, ligações roscadas 3/4"-3/4", L=165mm, água fria	ACT	14,90	14,90	
2800	2018/08/07	01	93858	117	01	08	CONTADOR DE ÁGUA volumétrico SV-RTK, Q3=2,5m3/h, R200, MAP16, DN15mm, ligações roscadas 3/4"-3/4", L=165mm, água fria	ACT	14,00	14,00	
2801	2008/08/27	01	59146	106	02	99	MESA DUPLA FB 05	ACT	38,92	38,92	
2801	2012/09/06	01	74480	106	02	99	SOFÁ	ACT	140,13	140,13	
2801	2013/09/03	01	77574	107	02	18	CONJUNTO DE TOALHAS DE BANHO	ACT	18,33	18,33	
2801	2016/04/18	01	85961	117	01	08	CONTADOR DE ÁGUA volumétrico SV-RTK, Q3=2,5m3/h, R200, MAP16, DN15mm, ligações roscadas 3/4"-3/4", L=165mm, água fria	ACT	14,90	14,90	
2801	2018/08/07	01	93859	117	01	08	CONTADOR DE ÁGUA volumétrico SV-RTK, Q3=2,5m3/h, R200, MAP16, DN15mm, ligações roscadas 3/4"-3/4", L=165mm, água fria	ACT	14,00	14,00	
2802	2008/08/27	01	59147	106	02	99	MESA DUPLA FB 05	ACT	38,92	38,92	
2802	2012/09/06	01	74481	106	02	99	SOFÁ	ACT	140,13	140,13	
2802	2013/09/03	01	77575	107	02	18	CONJUNTO DE TOALHAS DE BANHO	ACT	18,33	18,33	
2802	2016/04/18	01	85962	117	01	08	CONTADOR DE ÁGUA volumétrico SV-RTK, Q3=2,5m3/h, R200, MAP16, DN15mm, ligações roscadas 3/4"-3/4", L=165mm, água fria	ACT	14,90	14,90	
Total Geral ou a Transportar .....									237.959.610,47	24.061.096,45	262.020.706,92

## MAPA DE INVENTÁRIO

## FICHA PATRIMONIAL :

Identificação dos bens							Tipo De Sit.	Valor Patrimonial	Alterações Patrimoniais	Valor Atual	
Numero Ordem	Data de Aquisição	Tipo	Nr.Inv.	Cl.	Tipo	Bem					Descrição
2802	2018/08/07	01	93860	117	01	08	CONTADOR DE ÁGUA volumétrico SV-RTK, Q3=2,5m3/h, R200, MAP16, DN15mm, ligações roscadas 3/4"-3/4", L=165mm, água fria	ACT	14,00		14,00
2803	2008/08/27	01	59148	106	02	99	MESA DUPLA FB 05	ACT	38,92		38,92
2803	2012/09/06	01	74482	106	02	99	SOFÁ	ACT	140,13		140,13
2803	2013/09/03	01	77576	107	02	18	CONJUNTO DE TOALHAS DE BANHO	ACT	18,33		18,33
2803	2016/04/18	01	85963	117	01	08	CONTADOR DE ÁGUA volumétrico SV-RTK, Q3=2,5m3/h, R200, MAP16, DN15mm, ligações roscadas 3/4"-3/4", L=165mm, água fria	ACT	14,90		14,90
2803	2018/08/07	01	93861	117	01	08	CONTADOR DE ÁGUA volumétrico SV-RTK, Q3=2,5m3/h, R200, MAP16, DN15mm, ligações roscadas 3/4"-3/4", L=165mm, água fria	ACT	14,00		14,00
2804	2008/08/27	01	59149	106	02	99	MESA DUPLA FB 05	ACT	38,92		38,92
2804	2012/09/06	01	74483	106	02	99	SOFÁ	ACT	140,13		140,13
2804	2013/09/03	01	77577	107	02	18	CONJUNTO DE TOALHAS DE BANHO	ACT	18,33		18,33
2804	2016/04/18	01	85964	117	01	08	CONTADOR DE ÁGUA volumétrico SV-RTK, Q3=2,5m3/h, R200, MAP16, DN15mm, ligações roscadas 3/4"-3/4", L=165mm, água fria	ACT	14,90		14,90
2804	2018/08/07	01	93862	117	01	08	CONTADOR DE ÁGUA volumétrico SV-RTK, Q3=2,5m3/h, R200, MAP16, DN15mm, ligações roscadas 3/4"-3/4", L=165mm, água fria	ACT	14,00		14,00
2805	2008/08/27	01	59150	106	02	99	MESA DUPLA FB 05	ACT	38,92		38,92
2805	2012/09/06	01	74484	106	02	99	EXPOSITOR/ARQUIVADOR MISTO SIMPLES PARA MATERIAL NÃO LIVRO	ACT	396,01		396,01
2805	2013/09/03	01	77578	107	02	18	CONJUNTO DE TOALHAS DE BANHO	ACT	18,33		18,33
2805	2016/04/18	01	85965	117	01	08	CONTADOR DE ÁGUA volumétrico SV-RTK, Q3=2,5m3/h, R200, MAP16, DN15mm, ligações roscadas 3/4"-3/4", L=165mm, água fria	ACT	14,90		14,90
2805	2018/08/07	01	93863	117	01	08	CONTADOR DE ÁGUA volumétrico SV-RTK, Q3=2,5m3/h, R200, MAP16, DN15mm, ligações roscadas 3/4"-3/4", L=165mm, água fria	ACT	14,00		14,00
2806	2008/08/27	01	59151	106	02	99	MESA DUPLA FB 05	ACT	38,92		38,92
2806	2012/09/06	01	74485	106	02	99	EXPOSITOR/ARQUIVADOR CD/DVD	ACT	396,01		396,01
2806	2013/09/03	01	77579	106	03	99	DOCK IPOD/IPHONE, RELOGIO E ALARME YAM PDX-13	ACT	143,51		143,51
2806	2016/04/18	01	85966	117	01	08	CONTADOR DE ÁGUA volumétrico SV-RTK, Q3=2,5m3/h, R200, MAP16, DN15mm, ligações roscadas 3/4"-3/4", L=165mm, água fria	ACT	14,90		14,90
2806	2018/08/07	01	93864	117	01	08	CONTADOR DE ÁGUA volumétrico SV-RTK, Q3=2,5m3/h, R200, MAP16, DN15mm, ligações roscadas 3/4"-3/4", L=165mm, água fria	ACT	14,00		14,00
2807	2008/08/27	01	59152	106	02	99	MESA DUPLA FB 05	ACT	38,92		38,92
2807	2013/09/03	01	77580	106	03	99	DOCK IPOD/IPHONE, RELOGIO E ALARME YAM PDX-13	ACT	143,51		143,51
2807	2016/04/18	01	85967	117	01	08	CONTADOR DE ÁGUA volumétrico SV-RTK, Q3=2,5m3/h, R200, MAP16, DN15mm, ligações roscadas 3/4"-3/4", L=165mm, água fria	ACT	14,90		14,90
2807	2018/08/07	01	93865	117	01	08	CONTADOR DE ÁGUA volumétrico SV-RTK, Q3=2,5m3/h, R200, MAP16, DN15mm, ligações roscadas 3/4"-3/4", L=165mm, água fria	ACT	14,00		14,00
2808	2008/08/27	01	59153	106	02	99	MESA DUPLA FB 05	ACT	38,92		38,92
Total Geral ou a Transportar .....									237.961.416,78	24.061.096,45	262.022.513,23

## MAPA DE INVENTÁRIO

Data : 2021/05/03

Ano : 2020

Pagina: 17

76

## FICHA PATRIMONIAL :

Identificação dos bens							Tipo De Sit.	Valor Patrimonial	Alterações Patrimoniais	Valor Atual	
Numero Ordem	Data de Aquisição	Tipo	Nr.Inv.	Cl.	Tipo	Bem					Descrição
2808	2013/09/03	01	77581	106	03	99	DOCK IPOD/IPHONE, RELOGIO E ALARME YAM PDX-13	ACT	143,51		143,51
2808	2016/04/18	01	85968	117	01	08	CONTADOR DE ÁGUA volumétrico SV-RTK, Q3=2,5m3/h, R200, MAP16, DN15mm, ligações roscadas 3/4"-3/4", L=165mm, água fria	ACT	14,90		14,90
2808	2018/08/07	01	93866	117	01	08	CONTADOR DE ÁGUA volumétrico SV-RTK, Q3=2,5m3/h, R200, MAP16, DN15mm, ligações roscadas 3/4"-3/4", L=165mm, água fria	ACT	14,00		14,00
2809	2008/08/27	01	59154	106	02	99	MESA DUPLA FB 05	ACT	38,92		38,92
2809	2012/12/26	01	74488	103	01	10	SECRETÁRIA RETANGULARES COM ESTRUTURA METÁLICA, COM TAMPO EM AGLOMERADO DE MADEIRA	ACT	45,69		45,69
2809	2013/09/03	01	77582	106	03	99	DOCK IPOD/IPHONE, RELOGIO E ALARME YAM PDX-13	ACT	143,51		143,51
2809	2016/04/18	01	85969	117	01	08	CONTADOR DE ÁGUA volumétrico SV-RTK, Q3=2,5m3/h, R200, MAP16, DN15mm, ligações roscadas 3/4"-3/4", L=165mm, água fria	ACT	14,90		14,90
2809	2018/08/07	01	93867	117	01	08	CONTADOR DE ÁGUA volumétrico SV-RTK, Q3=2,5m3/h, R200, MAP16, DN15mm, ligações roscadas 3/4"-3/4", L=165mm, água fria	ACT	14,00		14,00
2810	2008/08/27	01	59155	106	02	99	MESA DUPLA FB 05	ACT	38,92		38,92
2810	2012/12/26	01	74489	103	01	10	SECRETÁRIA RETANGULARES COM ESTRUTURA METÁLICA, COM TAMPO EM AGLOMERADO DE MADEIRA	ACT	45,69		45,69
2810	2013/09/03	01	77583	106	03	99	DOCK IPOD/IPHONE, RELOGIO E ALARME YAM PDX-13	ACT	143,51		143,51
2810	2016/04/18	01	85970	117	01	08	CONTADOR DE ÁGUA volumétrico SV-RTK, Q3=2,5m3/h, R200, MAP16, DN15mm, ligações roscadas 3/4"-3/4", L=165mm, água fria	ACT	14,90		14,90
2810	2018/08/07	01	93868	117	01	08	CONTADOR DE ÁGUA volumétrico SV-RTK, Q3=2,5m3/h, R200, MAP16, DN15mm, ligações roscadas 3/4"-3/4", L=165mm, água fria	ACT	14,00		14,00
2811	2008/08/27	01	59156	106	02	99	MESA DUPLA FB 05	ACT	38,92		38,92
2811	2012/12/26	01	74490	103	01	10	SECRETÁRIA RETANGULARES COM ESTRUTURA METÁLICA, COM TAMPO EM AGLOMERADO DE MADEIRA	ACT	45,69		45,69
2811	2013/09/03	01	77584	106	03	99	DOCK IPOD/IPHONE, RELOGIO E ALARME YAM PDX-13	ACT	143,51		143,51
2811	2016/04/18	01	85971	117	01	08	CONTADOR DE ÁGUA volumétrico SV-RTK, Q3=2,5m3/h, R200, MAP16, DN15mm, ligações roscadas 3/4"-3/4", L=165mm, água fria	ACT	14,90		14,90
2811	2018/08/07	01	93869	117	01	08	CONTADOR DE ÁGUA volumétrico SV-RTK, Q3=2,5m3/h, R200, MAP16, DN15mm, ligações roscadas 3/4"-3/4", L=165mm, água fria	ACT	14,00		14,00
2812	2008/08/27	01	59157	106	02	99	MESA DUPLA FB 05	ACT	38,92		38,92
2812	2012/12/26	01	74491	103	01	10	SECRETÁRIA RETANGULARES COM ESTRUTURA METÁLICA, COM TAMPO EM AGLOMERADO DE MADEIRA	ACT	45,69		45,69
2812	2013/09/03	01	77585	106	03	99	DOCK IPOD/IPHONE, RELOGIO E ALARME YAM PDX-13	ACT	143,51		143,51
2812	2016/04/18	01	85972	117	01	08	CONTADOR DE ÁGUA volumétrico SV-RTK, Q3=2,5m3/h, R200, MAP16, DN15mm, ligações roscadas 3/4"-3/4", L=165mm, água fria	ACT	14,90		14,90
2812	2018/08/07	01	93870	117	01	08	CONTADOR DE ÁGUA volumétrico SV-RTK, Q3=2,5m3/h, R200, MAP16, DN15mm, ligações roscadas 3/4"-3/4", L=165mm, água fria	ACT	14,00		14,00
2813	2008/08/27	01	59158	106	02	99	MESA DUPLA FB 05	ACT	38,92		38,92
Total Geral ou a Transportar .....									237.962.656,19	24.061.096,45	262.023.752,64

## MAPA DE INVENTÁRIO

Data : 2021/05/03

Ano : 2020

Pagina: 17

77

## FICHA PATRIMONIAL :

Identificação dos bens							Tipo De Sit.	Valor Patrimonial	Alterações Patrimoniais	Valor Atual	
Numero Ordem	Data de Aquisição	Tipo	Nr.Inv.	Cl.	Tipo	Ben					Descrição
2813	2012/12/26	01	74492	103	01	10	SECRETÁRIA RETANGULARES COM ESTRUTURA METÁLICA, COM TAMPO EM AGLOMERADO DE MADEIRA	ACT	45,69	45,69	
2813	2013/09/03	01	77586	106	03	99	DOCK IPOD/IPHONE, RELOGIO E ALARME YAM PDX-13	ACT	143,51	143,51	
2813	2016/05/02	01	85973	117	01	08	CONTADOR DE ÁGUA volumétrico SV-RTK, Q3=2,5m3/h, R200, MAP16, DN15mm, ligações roscadas 3/4"-3/4", L=165mm, água fria	ACT	14,90	14,90	
2813	2018/08/07	01	93871	117	01	08	CONTADOR DE ÁGUA volumétrico SV-RTK, Q3=2,5m3/h, R200, MAP16, DN15mm, ligações roscadas 3/4"-3/4", L=165mm, água fria	ACT	14,00	14,00	
2814	2008/08/27	01	59159	106	02	99	MESA DUPLA FB 05	ACT	38,92	38,92	
2814	2012/12/26	01	74493	103	01	10	SECRETÁRIA RETANGULARES COM ESTRUTURA METÁLICA, COM TAMPO EM AGLOMERADO DE MADEIRA	ACT	45,69	45,69	
2814	2013/09/03	01	77587	107	03	03	FLEXILED - (CANDEIEIRO)	ACT	166,62	166,62	
2814	2016/05/02	01	85974	117	01	08	CONTADOR DE ÁGUA volumétrico SV-RTK, Q3=2,5m3/h, R200, MAP16, DN15mm, ligações roscadas 3/4"-3/4", L=165mm, água fria	ACT	14,90	14,90	
2814	2018/08/07	01	93872	117	01	08	CONTADOR DE ÁGUA volumétrico SV-RTK, Q3=2,5m3/h, R200, MAP16, DN15mm, ligações roscadas 3/4"-3/4", L=165mm, água fria	ACT	14,00	14,00	
2815	2008/08/27	01	59160	106	02	99	MESA DUPLA FB 05	ACT	38,92	38,92	
2815	2012/12/26	01	74494	103	01	10	SECRETÁRIA RETANGULARES COM ESTRUTURA METÁLICA, COM TAMPO EM AGLOMERADO DE MADEIRA	ACT	45,69	45,69	
2815	2013/09/03	01	77588	107	03	03	FLEXILED - (CANDEIEIRO)	ACT	166,62	166,62	
2815	2016/05/02	01	85975	117	01	08	CONTADOR DE ÁGUA volumétrico SV-RTK, Q3=2,5m3/h, R200, MAP16, DN15mm, ligações roscadas 3/4"-3/4", L=165mm, água fria	ACT	14,90	14,90	
2815	2018/08/07	01	93873	117	01	08	CONTADOR DE ÁGUA volumétrico SV-RTK, Q3=2,5m3/h, R200, MAP16, DN15mm, ligações roscadas 3/4"-3/4", L=165mm, água fria	ACT	14,00	14,00	
2816	2008/08/27	01	59161	106	02	99	MESA DUPLA FB 05	ACT	38,92	38,92	
2816	2012/12/26	01	74495	103	01	10	SECRETÁRIA RETANGULARES COM ESTRUTURA METÁLICA, COM TAMPO EM AGLOMERADO DE MADEIRA	ACT	45,69	45,69	
2816	2013/09/03	01	77589	107	03	03	FLEXILED - (CANDEIEIRO)	ACT	166,62	166,62	
2816	2016/05/02	01	85976	117	01	08	CONTADOR DE ÁGUA volumétrico SV-RTK, Q3=2,5m3/h, R200, MAP16, DN15mm, ligações roscadas 3/4"-3/4", L=165mm, água fria	ACT	14,90	14,90	
2816	2018/08/07	01	93874	117	01	08	CONTADOR DE ÁGUA volumétrico SV-RTK, Q3=2,5m3/h, R200, MAP16, DN15mm, ligações roscadas 3/4"-3/4", L=165mm, água fria	ACT	14,00	14,00	
2817	2008/08/27	01	59162	106	02	99	MESA DUPLA FB 05	ACT	38,92	38,92	
2817	2012/12/26	01	74496	103	01	10	SECRETÁRIA RETANGULARES COM ESTRUTURA METÁLICA, COM TAMPO EM AGLOMERADO DE MADEIRA	ACT	45,69	45,69	
2817	2013/09/03	01	77590	107	03	03	FLEXILED - (CANDEIEIRO)	ACT	166,62	166,62	
2817	2016/05/02	01	85977	117	01	08	CONTADOR DE ÁGUA volumétrico SV-RTK, Q3=2,5m3/h, R200, MAP16, DN15mm, ligações roscadas 3/4"-3/4", L=165mm, água fria	ACT	14,90	14,90	
2817	2018/08/07	01	93875	117	01	08	CONTADOR DE ÁGUA volumétrico SV-RTK, Q3=2,5m3/h, R200, MAP16, DN15mm, ligações roscadas 3/4"-3/4", L=165mm, água fria	ACT	14,00	14,00	
Total Geral ou a Transportar .....									237.963.994,81	24.061.096,45	262.025.091,26

## MAPA DE INVENTÁRIO

## FICHA PATRIMONIAL :

Identificação dos bens							Tipo De Sit.	Valor Patrimonial	Alterações Patrimoniais	Valor Atual	
Numero Ordem	Data de Aquisição	Tipo	Nr.Inv.	Cl.	Tipo	Ben					Descrição
2818	2008/08/27	01	59163	106	02	99	MESA DUPLA FB 05	ACT	38,92	38,92	
2818	2012/12/26	01	74497	103	01	10	SECRETÁRIA RETANGULARES COM ESTRUTURA METÁLICA, COM TAMPO EM AGLOMERADO DE MADEIRA	ACT	45,69	45,69	
2818	2013/09/03	01	77591	107	03	03	FLEXILED - (CANDEIEIRO)	ACT	166,62	166,62	
2818	2016/05/02	01	85978	117	01	08	CONTADOR DE ÁGUA volumétrico SV-RTK, Q3=2,5m3/h, R200, MAP16, DN15mm, ligações roscadas 3/4"-3/4", L=165mm, água fria	ACT	14,90	14,90	
2818	2018/08/07	01	93876	117	01	08	CONTADOR DE ÁGUA volumétrico SV-RTK, Q3=2,5m3/h, R200, MAP16, DN15mm, ligações roscadas 3/4"-3/4", L=165mm, água fria	ACT	14,00	14,00	
2819	2008/08/27	01	59164	106	02	99	MESA DUPLA FB 05	ACT	38,92	38,92	
2819	2012/12/26	01	74498	103	01	10	SECRETÁRIA RETANGULARES COM ESTRUTURA METÁLICA, COM TAMPO EM AGLOMERADO DE MADEIRA	ACT	45,69	45,69	
2819	2013/09/03	01	77592	107	03	03	FLEXILED - (CANDEIEIRO)	ACT	166,62	166,62	
2819	2016/05/02	01	85979	117	01	08	CONTADOR DE ÁGUA volumétrico SV-RTK, Q3=2,5m3/h, R200, MAP16, DN15mm, ligações roscadas 3/4"-3/4", L=165mm, água fria	ACT	14,90	14,90	
2819	2018/08/07	01	93877	117	01	08	CONTADOR DE ÁGUA volumétrico SV-RTK, Q3=2,5m3/h, R200, MAP16, DN15mm, ligações roscadas 3/4"-3/4", L=165mm, água fria	ACT	14,00	14,00	
2820	2008/08/27	01	59165	106	02	99	MESA DUPLA FB 05	ACT	38,92	38,92	
2820	2012/12/26	01	74499	103	01	10	SECRETÁRIA RETANGULARES COM ESTRUTURA METÁLICA, COM TAMPO EM AGLOMERADO DE MADEIRA	ACT	45,69	45,69	
2820	2013/09/03	01	77593	107	03	03	FLEXILED - (CANDEIEIRO)	ACT	166,62	166,62	
2820	2016/05/02	01	85980	117	01	08	CONTADOR DE ÁGUA volumétrico SV-RTK, Q3=2,5m3/h, R200, MAP16, DN15mm, ligações roscadas 3/4"-3/4", L=165mm, água fria	ACT	14,90	14,90	
2820	2018/08/07	01	93878	117	01	08	CONTADOR DE ÁGUA volumétrico SV-RTK, Q3=2,5m3/h, R200, MAP16, DN15mm, ligações roscadas 3/4"-3/4", L=165mm, água fria	ACT	14,00	14,00	
2821	2008/08/27	01	59166	106	02	99	MESA DUPLA FB 05	ACT	38,92	38,92	
2821	2012/12/26	01	74500	103	01	10	SECRETÁRIA RETANGULARES COM ESTRUTURA METÁLICA, COM TAMPO EM AGLOMERADO DE MADEIRA	ACT	45,69	45,69	
2821	2013/09/03	01	77594	107	03	03	FLEXILED - (CANDEIEIRO)	ACT	166,62	166,62	
2821	2016/05/02	01	85981	117	01	08	CONTADOR DE ÁGUA volumétrico SV-RTK, Q3=2,5m3/h, R200, MAP16, DN15mm, ligações roscadas 3/4"-3/4", L=165mm, água fria	ACT	14,90	14,90	
2821	2018/08/07	01	93879	117	01	08	CONTADOR DE ÁGUA volumétrico SV-RTK, Q3=2,5m3/h, R200, MAP16, DN15mm, ligações roscadas 3/4"-3/4", L=165mm, água fria	ACT	14,00	14,00	
2822	2008/08/27	01	59167	106	02	99	MESA RECTANGULAR FB 03	ACT	38,92	38,92	
2822	2012/12/26	01	74501	103	01	10	SECRETÁRIA RETANGULARES COM ESTRUTURA METÁLICA, COM TAMPO EM AGLOMERADO DE MADEIRA	ACT	45,69	45,69	
2822	2013/09/03	01	77595	107	01	99	DIBOND 150X60 (PAINEL)	ACT	175,13	175,13	
2822	2016/05/02	01	85982	117	01	08	CONTADOR DE ÁGUA volumétrico SV-RTK, Q3=2,5m3/h, R200, MAP16, DN15mm, ligações roscadas 3/4"-3/4", L=165mm, água fria	ACT	14,90	14,90	
Total Geral ou a Transportar .....									237.965.389,97	24.061.096,45	262.026.486,42



## MAPA DE INVENTÁRIO

Data : 2021/05/03

Ano : 2020

Pagina: 17

79

## FICHA PATRIMONIAL :

Identificação dos bens							Tipo De Sit.	Valor Patrimonial	Alterações Patrimoniais	Valor Atual
Numero Ordem	Data de Aquisição	Tipo	Nr.Inv.	Cl.	Tipo	Bem				
2822	2018/08/07	01	93880	117	01	08	CONTADOR DE ÁGUA volumétrico SV-RTK, Q3=2,5m3/h, R200, MAP16, DN15mm, ligações roscadas 3/4"-3/4", L=165mm, água fria	ACT	14,00	14,00
2823	2008/08/27	01	59168	106	02	99	MESA RECTANGULAR FB 03	ACT	38,92	38,92
2823	2012/12/26	01	74502	103	01	10	SECRETÁRIA RETANGULARES COM ESTRUTURA METÁLICA, COM TAMPO EM AGLOMERADO DE MADEIRA	ACT	45,69	45,69
2823	2013/09/03	01	77596	107	01	99	DIBOND 150X60 (PAINEL)	ACT	175,13	175,13
2823	2016/05/02	01	85983	117	01	08	CONTADOR DE ÁGUA volumétrico SV-RTK, Q3=2,5m3/h, R200, MAP16, DN15mm, ligações roscadas 3/4"-3/4", L=165mm, água fria	ACT	14,90	14,90
2823	2018/08/07	01	93881	117	01	08	CONTADOR DE ÁGUA volumétrico SV-RTK, Q3=2,5m3/h, R200, MAP16, DN15mm, ligações roscadas 3/4"-3/4", L=165mm, água fria	ACT	14,00	14,00
2824	2008/08/27	01	59169	106	02	99	MESA RECTANGULAR FB 03	ACT	38,92	38,92
2824	2012/12/26	01	74503	103	01	10	SECRETÁRIA RETANGULARES COM ESTRUTURA METÁLICA, COM TAMPO EM AGLOMERADO DE MADEIRA	ACT	45,69	45,69
2824	2013/09/03	01	77597	107	01	15	ESPELHO 50X6	ACT	107,03	107,03
2824	2016/05/02	01	85984	117	01	08	CONTADOR DE ÁGUA volumétrico SV-RTK, Q3=2,5m3/h, R200, MAP16, DN15mm, ligações roscadas 3/4"-3/4", L=165mm, água fria	ACT	14,90	14,90
2824	2018/08/07	01	93882	117	01	08	CONTADOR DE ÁGUA volumétrico SV-RTK, Q3=2,5m3/h, R200, MAP16, DN15mm, ligações roscadas 3/4"-3/4", L=165mm, água fria	ACT	14,00	14,00
2825	2008/08/27	01	59170	106	02	99	MESA RECTANGULAR FB 03	ACT	38,92	38,92
2825	2013/09/03	01	77598	107	01	16	VITRINE MADEIRA TIPO CABINET BARNEY,S (ESTANTE)	ACT	572,83	572,83
2825	2016/05/02	01	85985	117	01	08	CONTADOR DE ÁGUA volumétrico SV-RTK, Q3=2,5m3/h, R200, MAP16, DN15mm, ligações roscadas 3/4"-3/4", L=165mm, água fria	ACT	14,90	14,90
2825	2018/08/07	01	93883	117	01	08	CONTADOR DE ÁGUA volumétrico SV-RTK, Q3=2,5m3/h, R200, MAP16, DN15mm, ligações roscadas 3/4"-3/4", L=165mm, água fria	ACT	14,00	14,00
2826	2008/08/27	01	59171	106	02	99	MESA RECTANGULAR FB 03	ACT	38,92	38,92
2826	2012/12/26	01	74505	103	01	05	CADEIRA FIXA S/ BRAÇOS COM ESTRUTURA METÁLICA,ASSENTO E ENCOSTO EM CONTRAPLACADO DE MADEIRA ENVERNIZADO	ACT	18,28	18,28
2826	2013/09/03	01	77599	107	01	99	VINIL CORREDOR QUARTOS	ACT	22,38	22,38
2826	2016/05/02	01	85986	117	01	08	CONTADOR DE ÁGUA volumétrico SV-RTK, Q3=2,5m3/h, R200, MAP16, DN15mm, ligações roscadas 3/4"-3/4", L=165mm, água fria	ACT	14,90	14,90
2826	2018/08/07	01	93884	117	01	08	CONTADOR DE ÁGUA volumétrico SV-RTK, Q3=2,5m3/h, R200, MAP16, DN15mm, ligações roscadas 3/4"-3/4", L=165mm, água fria	ACT	14,00	14,00
2827	2008/08/27	01	59172	106	02	99	MESA RECTANGULAR FB 03	ACT	38,92	38,92
2827	2012/12/26	01	74506	103	01	05	CADEIRA FIXA S/ BRAÇOS COM ESTRUTURA METÁLICA,ASSENTO E ENCOSTO EM CONTRAPLACADO DE MADEIRA ENVERNIZADO	ACT	18,28	18,28
2827	2013/09/03	01	77600	107	01	99	VINIL CORREDOR QUARTOS	ACT	22,38	22,38
2827	2016/05/02	01	85987	117	01	08	CONTADOR DE ÁGUA volumétrico SV-RTK, Q3=2,5m3/h, R200, MAP16, DN15mm, ligações roscadas 3/4"-3/4", L=165mm, água fria	ACT	14,90	14,90
Total Geral ou a Transportar .....								237.966.756,76	24.061.096,45	262.027.853,21

## MAPA DE INVENTÁRIO

Data : 2021/05/03

Ano : 2020

Pagina: 17

80

## FICHA PATRIMONIAL :

Identificação dos bens							Tipo De Sit.	Valor Patrimonial	Alterações Patrimoniais	Valor Atual
Numero Ordem	Data de Aquisição	Tipo	Nr.Inv.	Cl.	Tipo	Bem				
2827	2018/08/07	01	93885	117	01	08	CONTADOR DE ÁGUA volumétrico SV-RTK, Q3=2,5m3/h, R200, MAP16, DN15mm, ligações roscadas 3/4"-3/4", L=165mm, água fria	ACT	14,00	14,00
2828	2008/08/27	01	59173	106	02	99	MESA RECTANGULAR FB 03	ACT	38,92	38,92
2828	2012/12/26	01	74507	103	01	05	CADEIRA FIXA S/ BRAÇOS COM ESTRUTURA METÁLICA,ASSENTO E ENCOSTO EM CONTRAPLACADO DE MADEIRA ENVERNIZADO	ACT	18,28	18,28
2828	2013/09/03	01	77601	107	01	99	VINIL CORREDOR QUARTOS	ACT	22,38	22,38
2828	2016/05/02	01	85988	117	01	08	CONTADOR DE ÁGUA volumétrico SV-RTK, Q3=2,5m3/h, R200, MAP16, DN15mm, ligações roscadas 3/4"-3/4", L=165mm, água fria	ACT	14,90	14,90
2828	2018/08/07	01	93886	117	01	08	CONTADOR DE ÁGUA volumétrico SV-RTK, Q3=2,5m3/h, R200, MAP16, DN15mm, ligações roscadas 3/4"-3/4", L=165mm, água fria	ACT	14,00	14,00
2829	2008/08/27	01	59174	106	02	99	MESA RECTANGULAR FB 03	ACT	38,92	38,92
2829	2012/12/26	01	74508	103	01	05	CADEIRA FIXA S/ BRAÇOS COM ESTRUTURA METÁLICA,ASSENTO E ENCOSTO EM CONTRAPLACADO DE MADEIRA ENVERNIZADO	ACT	18,28	18,28
2829	2013/09/03	01	77602	107	01	99	VINIL CORREDOR QUARTOS	ACT	22,38	22,38
2829	2016/05/02	01	85989	117	01	08	CONTADOR DE ÁGUA volumétrico SV-RTK, Q3=2,5m3/h, R200, MAP16, DN15mm, ligações roscadas 3/4"-3/4", L=165mm, água fria	ACT	14,90	14,90
2829	2018/08/07	01	93887	117	01	08	CONTADOR DE ÁGUA volumétrico SV-RTK, Q3=2,5m3/h, R200, MAP16, DN15mm, ligações roscadas 3/4"-3/4", L=165mm, água fria	ACT	14,00	14,00
2830	2008/08/27	01	59175	106	02	99	MESA RECTANGULAR FB 03	ACT	38,92	38,92
2830	2012/12/26	01	74509	103	01	05	CADEIRA FIXA S/ BRAÇOS COM ESTRUTURA METÁLICA,ASSENTO E ENCOSTO EM CONTRAPLACADO DE MADEIRA ENVERNIZADO	ACT	18,28	18,28
2830	2013/09/03	01	77603	107	01	99	VINIL CORREDOR QUARTOS	ACT	22,38	22,38
2830	2016/05/02	01	85990	117	01	08	CONTADOR DE ÁGUA volumétrico SV-RTK, Q3=2,5m3/h, R200, MAP16, DN15mm, ligações roscadas 3/4"-3/4", L=165mm, água fria	ACT	14,90	14,90
2830	2018/08/07	01	93888	117	01	08	CONTADOR DE ÁGUA volumétrico SV-RTK, Q3=2,5m3/h, R200, MAP16, DN15mm, ligações roscadas 3/4"-3/4", L=165mm, água fria	ACT	14,00	14,00
2831	2008/08/27	01	59176	106	02	99	MESA RECTANGULAR FB 03	ACT	38,92	38,92
2831	2012/12/26	01	74510	103	01	05	CADEIRA FIXA S/ BRAÇOS COM ESTRUTURA METÁLICA,ASSENTO E ENCOSTO EM CONTRAPLACADO DE MADEIRA ENVERNIZADO	ACT	18,28	18,28
2831	2013/09/03	01	77604	107	01	99	VINIL CORREDOR QUARTOS	ACT	22,38	22,38
2831	2016/05/02	01	85991	117	01	08	CONTADOR DE ÁGUA volumétrico SV-RTK, Q3=2,5m3/h, R200, MAP16, DN15mm, ligações roscadas 3/4"-3/4", L=165mm, água fria	ACT	14,90	14,90
2831	2018/08/07	01	93889	117	01	08	CONTADOR DE ÁGUA volumétrico SV-RTK, Q3=2,5m3/h, R200, MAP16, DN15mm, ligações roscadas 3/4"-3/4", L=165mm, água fria	ACT	14,00	14,00
2832	2008/08/27	01	59177	106	02	99	MESA RECTANGULAR FB 03	ACT	38,92	38,92
2832	2012/12/26	01	74511	103	01	05	CADEIRA FIXA S/ BRAÇOS COM ESTRUTURA METÁLICA,ASSENTO E ENCOSTO EM CONTRAPLACADO DE MADEIRA ENVERNIZADO	ACT	18,28	18,28
2832	2013/09/03	01	77605	107	01	99	VINIL CORREDOR QUARTOS	ACT	22,38	22,38
Total Geral ou a Transportar .....								237.967.284,26	24.061.096,45	262.028.380,71

## FICHA PATRIMONIAL :

Identificação dos bens							Tipo De Sit.	Valor Patrimonial	Alterações Patrimoniais	Valor Atual	
Numero Ordem	Data de Aquisição	Tipo	Nr.Inv.	Cl.	Tipo	Bem					Descrição
2832	2016/05/02	01	85992	117	01	08	CONTADOR DE ÁGUA volumétrico SV-RTK, Q3=2,5m3/h, R200, MAP16, DN15mm, ligações roscadas 3/4"-3/4", L=165mm, água fria	ACT	14,90	14,90	
2832	2018/08/07	01	93890	117	01	08	CONTADOR DE ÁGUA volumétrico SV-RTK, Q3=2,5m3/h, R200, MAP16, DN15mm, ligações roscadas 3/4"-3/4", L=165mm, água fria	ACT	14,00	14,00	
2833	2008/08/27	01	59178	106	02	99	MESA RECTANGULAR FB 03	ACT	38,92	38,92	
2833	2012/12/26	01	74512	103	01	05	CADEIRA FIXA S/ BRAÇOS COM ESTRUTURA METÁLICA,ASSENTO E ENCOSTO EM CONTRAPLACADO DE MADEIRA ENVERNIZADO	ACT	18,28	18,28	
2833	2013/09/03	01	77606	107	01	99	VINIL CORREDOR QUARTOS	ACT	22,38	22,38	
2833	2016/05/02	01	85993	117	01	08	CONTADOR DE ÁGUA volumétrico SV-RTK, Q3=2,5m3/h, R200, MAP16, DN15mm, ligações roscadas 3/4"-3/4", L=165mm, água fria	ACT	14,90	14,90	
2833	2018/08/07	01	93891	117	01	08	CONTADOR DE ÁGUA volumétrico SV-RTK, Q3=2,5m3/h, R200, MAP16, DN15mm, ligações roscadas 3/4"-3/4", L=165mm, água fria	ACT	14,00	14,00	
2834	2008/08/27	01	59179	106	02	99	MESA RECTANGULAR FB 03	ACT	38,92	38,92	
2834	2012/12/26	01	74513	103	01	05	CADEIRA FIXA S/ BRAÇOS COM ESTRUTURA METÁLICA,ASSENTO E ENCOSTO EM CONTRAPLACADO DE MADEIRA ENVERNIZADO	ACT	18,28	18,28	
2834	2013/09/03	01	77607	107	01	99	DIBOND 108X40 (PAINEL)	ACT	120,40	120,40	
2834	2016/05/02	01	85994	117	01	08	CONTADOR DE ÁGUA volumétrico SV-RTK, Q3=2,5m3/h, R200, MAP16, DN15mm, ligações roscadas 3/4"-3/4", L=165mm, água fria	ACT	14,90	14,90	
2834	2018/08/07	01	93892	117	01	08	CONTADOR DE ÁGUA volumétrico SV-RTK, Q3=2,5m3/h, R200, MAP16, DN15mm, ligações roscadas 3/4"-3/4", L=165mm, água fria	ACT	14,00	14,00	
2835	2008/08/27	01	59180	106	02	99	MESA RECTANGULAR FB 03	ACT	38,92	38,92	
2835	2012/12/26	01	74514	103	01	05	CADEIRA FIXA S/ BRAÇOS COM ESTRUTURA METÁLICA,ASSENTO E ENCOSTO EM CONTRAPLACADO DE MADEIRA ENVERNIZADO	ACT	18,28	18,28	
2835	2013/09/03	01	77608	107	01	99	DIBOND 108X40 (PAINEL)	ACT	120,40	120,40	
2835	2016/05/02	01	85995	117	01	08	CONTADOR DE ÁGUA volumétrico SV-RTK, Q3=2,5m3/h, R200, MAP16, DN15mm, ligações roscadas 3/4"-3/4", L=165mm, água fria	ACT	14,90	14,90	
2835	2018/08/07	01	93893	117	01	08	CONTADOR DE ÁGUA volumétrico SV-RTK, Q3=2,5m3/h, R200, MAP16, DN15mm, ligações roscadas 3/4"-3/4", L=165mm, água fria	ACT	14,00	14,00	
2836	2008/08/27	01	59181	106	02	99	MESA RECTANGULAR FB 03	ACT	38,92	38,92	
2836	2012/12/26	01	74515	103	01	05	CADEIRA FIXA S/ BRAÇOS COM ESTRUTURA METÁLICA,ASSENTO E ENCOSTO EM CONTRAPLACADO DE MADEIRA ENVERNIZADO	ACT	18,28	18,28	
2836	2013/09/03	01	77609	107	01	99	DIBOND 108X40 (PAINEL)	ACT	120,40	120,40	
2836	2016/05/02	01	85996	117	01	08	CONTADOR DE ÁGUA volumétrico SV-RTK, Q3=2,5m3/h, R200, MAP16, DN15mm, ligações roscadas 3/4"-3/4", L=165mm, água fria	ACT	14,90	14,90	
2836	2018/08/07	01	93894	117	01	08	CONTADOR DE ÁGUA volumétrico SV-RTK, Q3=2,5m3/h, R200, MAP16, DN15mm, ligações roscadas 3/4"-3/4", L=165mm, água fria	ACT	14,00	14,00	
2837	2008/08/27	01	59182	106	02	99	MESA RECTANGULAR FB 03	ACT	38,92	38,92	
2837	2012/12/26	01	74516	103	01	05	CADEIRA FIXA S/ BRAÇOS COM ESTRUTURA METÁLICA,ASSENTO E ENCOSTO EM CONTRAPLACADO DE MADEIRA ENVERNIZADO	ACT	18,28	18,28	
Total Geral ou a Transportar .....									237.968.098,34	24.061.096,45	262.029.194,79

## MAPA DE INVENTÁRIO

Data : 2021/05/03

Ano : 2020

Pagina: 17

82

## FICHA PATRIMONIAL :

Identificação dos bens							Tipo De Sit.	Valor Patrimonial	Alterações Patrimoniais	Valor Atual	
Numero Ordem	Data de Aquisição	Tipo	Nr.Inv.	Cl.	Tipo	Bem					Descrição
2837	2013/09/13	01	77610	112	03	99	ESTRUTURA METALICA COM 2 PLACAS GRAVADAS	ACT	1.449,59	1.449,59	
2837	2016/05/02	01	85997	117	01	08	CONTADOR DE ÁGUA volumétrico SV-RTK, Q3=2,5m3/h, R200, MAP16, DN15mm, ligações roscadas 3/4"-3/4", L=165mm, água fria	ACT	14,90	14,90	
2837	2018/08/07	01	93895	117	01	08	CONTADOR DE ÁGUA volumétrico SV-RTK, Q3=2,5m3/h, R200, MAP16, DN15mm, ligações roscadas 3/4"-3/4", L=165mm, água fria	ACT	14,00	14,00	
2838	2008/08/27	01	59183	106	02	99	MESA RECTANGULAR FB 03	ACT	38,92	38,92	
2838	2012/12/26	01	74517	103	01	05	CADEIRA FIXA S/ BRAÇOS COM ESTRUTURA METÁLICA,ASSENTO E ENCOSTO EM CONTRAPLACADO DE MADEIRA ENVERNIZADO	ACT	18,28	18,28	
2838	2016/05/02	01	85998	117	01	08	CONTADOR DE ÁGUA volumétrico SV-RTK, Q3=2,5m3/h, R200, MAP16, DN15mm, ligações roscadas 3/4"-3/4", L=165mm, água fria	ACT	14,90	14,90	
2838	2018/08/07	01	93896	117	01	08	CONTADOR DE ÁGUA volumétrico SV-RTK, Q3=2,5m3/h, R200, MAP16, DN15mm, ligações roscadas 3/4"-3/4", L=165mm, água fria	ACT	14,00	14,00	
2839	2008/08/27	01	59184	106	02	99	MESA RECTANGULAR FB 03	ACT	38,92	38,92	
2839	2012/12/26	01	74518	103	01	05	CADEIRA FIXA S/ BRAÇOS COM ESTRUTURA METÁLICA,ASSENTO E ENCOSTO EM CONTRAPLACADO DE MADEIRA ENVERNIZADO	ACT	18,28	18,28	
2839	2013/09/13	01	77612	112	03	99	PLACA INOX GRAVADA COM PARAFUSOS	ACT	171,48	171,48	
2839	2016/05/02	01	85999	117	01	08	CONTADOR DE ÁGUA volumétrico SV-RTK, Q3=2,5m3/h, R200, MAP16, DN15mm, ligações roscadas 3/4"-3/4", L=165mm, água fria	ACT	14,90	14,90	
2839	2018/08/07	01	93897	117	01	08	CONTADOR DE ÁGUA volumétrico SV-RTK, Q3=2,5m3/h, R200, MAP16, DN15mm, ligações roscadas 3/4"-3/4", L=165mm, água fria	ACT	14,00	14,00	
2840	2008/08/27	01	59185	106	02	99	MESA RECTANGULAR FB 03	ACT	38,92	38,92	
2840	2012/12/26	01	74519	103	01	05	CADEIRA FIXA S/ BRAÇOS COM ESTRUTURA METÁLICA,ASSENTO E ENCOSTO EM CONTRAPLACADO DE MADEIRA ENVERNIZADO	ACT	18,28	18,28	
2840	2013/09/23	01	77613	107	06	02	FRIGORIFICO ZANUSSI ZRG31 SW1	ACT	177,98	177,98	
2840	2016/05/02	01	86000	117	01	08	CONTADOR DE ÁGUA volumétrico SV-RTK, Q3=2,5m3/h, R200, MAP16, DN15mm, ligações roscadas 3/4"-3/4", L=165mm, água fria	ACT	14,90	14,90	
2840	2018/08/07	01	93898	117	01	08	CONTADOR DE ÁGUA volumétrico SV-RTK, Q3=2,5m3/h, R200, MAP16, DN15mm, ligações roscadas 3/4"-3/4", L=165mm, água fria	ACT	14,00	14,00	
2841	2008/08/27	01	59186	106	02	99	MESA RECTANGULAR FB 03	ACT	38,92	38,92	
2841	2012/12/26	01	74520	103	01	05	CADEIRA FIXA S/ BRAÇOS COM ESTRUTURA METÁLICA,ASSENTO E ENCOSTO EM CONTRAPLACADO DE MADEIRA ENVERNIZADO	ACT	18,28	18,28	
2841	2013/08/14	01	77614	102	01	99	TRANSMISSOR TELEFONICO VIA GSM0.	ACT	273,64	273,64	
2841	2016/05/02	01	86001	117	01	08	CONTADOR DE ÁGUA volumétrico SV-RTK, Q3=2,5m3/h, R200, MAP16, DN15mm, ligações roscadas 3/4"-3/4", L=165mm, água fria	ACT	14,90	14,90	
2841	2018/08/07	01	93899	117	01	08	CONTADOR DE ÁGUA volumétrico SV-RTK, Q3=2,5m3/h, R200, MAP16, DN15mm, ligações roscadas 3/4"-3/4", L=165mm, água fria	ACT	14,00	14,00	
2842	2008/08/27	01	59187	106	02	99	MESA RECTANGULAR FB 03	ACT	38,92	38,92	
2842	2012/12/26	01	74521	103	01	05	CADEIRA FIXA S/ BRAÇOS COM ESTRUTURA METÁLICA,ASSENTO E ENCOSTO EM CONTRAPLACADO DE MADEIRA ENVERNIZADO	ACT	18,28	18,28	
Total Geral ou a Transportar .....									237.970.601,53	24.061.096,45	262.031.697,98

## MAPA DE INVENTÁRIO

Data : 2021/05/03

Ano : 2020

Pagina: 17

83

## FICHA PATRIMONIAL :

Identificação dos bens							Tipo De Sit.	Valor Patrimonial	Alterações Patrimoniais	Valor Atual	
Numero Ordem	Data de Aquisição	Tipo	Nr.Inv.	Cl.	Tipo	Bem					Descrição
2842	2013/09/03	01	77615	107	01	07	CADEIRA CRYSTAL PLASTICO PRETO TRANSPARENTE	ACT	152,40		152,40
2842	2016/05/02	01	86002	117	01	08	CONTADOR DE ÁGUA volumétrico SV-RTK, Q3=2,5m3/h, R200, MAP16, DN15mm, ligações roscadas 3/4"-3/4", L=165mm, água fria	ACT	14,90		14,90
2842	2018/08/07	01	93900	117	01	08	CONTADOR DE ÁGUA volumétrico SV-RTK, Q3=2,5m3/h, R200, MAP16, DN15mm, ligações roscadas 3/4"-3/4", L=165mm, água fria	ACT	14,00		14,00
2843	2008/08/27	01	59188	106	02	99	MESA RECTANGULAR FB 03	ACT	38,92		38,92
2843	2012/12/26	01	74522	103	01	05	CADEIRA FIXA S/ BRAÇOS COM ESTRUTURA METÁLICA,ASSENTO E ENCOSTO EM CONTRAPLACADO DE MADEIRA ENVERNIZADO	ACT	18,28		18,28
2843	2013/09/03	01	77616	107	01	07	CADEIRA CRYSTAL PLASTICO PRETO TRANSPARENTE	ACT	152,40		152,40
2843	2016/05/02	01	86003	117	01	08	CONTADOR DE ÁGUA volumétrico SV-RTK, Q3=2,5m3/h, R200, MAP16, DN15mm, ligações roscadas 3/4"-3/4", L=165mm, água fria	ACT	14,90		14,90
2843	2018/08/07	01	93901	117	01	08	CONTADOR DE ÁGUA volumétrico SV-RTK, Q3=2,5m3/h, R200, MAP16, DN15mm, ligações roscadas 3/4"-3/4", L=165mm, água fria	ACT	14,00		14,00
2844	2008/08/27	01	59189	106	02	99	MESA RECTANGULAR FB 03	ACT	38,92		38,92
2844	2012/12/26	01	74523	103	01	05	CADEIRA FIXA S/ BRAÇOS COM ESTRUTURA METÁLICA,ASSENTO E ENCOSTO EM CONTRAPLACADO DE MADEIRA ENVERNIZADO	ACT	18,28		18,28
2844	2013/09/03	01	77617	107	01	07	CADEIRA CRYSTAL PLASTICO PRETO TRANSPARENTE	ACT	152,40		152,40
2844	2016/05/02	01	86004	117	01	08	CONTADOR DE ÁGUA volumétrico SV-RTK, Q3=2,5m3/h, R200, MAP16, DN15mm, ligações roscadas 3/4"-3/4", L=165mm, água fria	ACT	14,90		14,90
2844	2018/08/07	01	93902	117	01	08	CONTADOR DE ÁGUA volumétrico SV-RTK, Q3=2,5m3/h, R200, MAP16, DN15mm, ligações roscadas 3/4"-3/4", L=165mm, água fria	ACT	14,00		14,00
2845	2008/08/27	01	59190	106	02	99	MESA RECTANGULAR FB 03	ACT	38,92		38,92
2845	2012/12/26	01	74524	103	01	05	CADEIRA FIXA S/ BRAÇOS COM ESTRUTURA METÁLICA,ASSENTO E ENCOSTO EM CONTRAPLACADO DE MADEIRA ENVERNIZADO	ACT	18,28		18,28
2845	2013/09/03	01	77618	107	01	07	CADEIRA CRYSTAL PLASTICO PRETO TRANSPARENTE	ACT	152,40		152,40
2845	2016/05/02	01	86005	117	01	08	CONTADOR DE ÁGUA volumétrico SV-RTK, Q3=2,5m3/h, R200, MAP16, DN15mm, ligações roscadas 3/4"-3/4", L=165mm, água fria	ACT	14,90		14,90
2845	2018/08/07	01	93903	117	01	08	CONTADOR DE ÁGUA volumétrico SV-RTK, Q3=2,5m3/h, R200, MAP16, DN15mm, ligações roscadas 3/4"-3/4", L=165mm, água fria	ACT	14,00		14,00
2846	2008/08/27	01	59191	106	02	99	MESA RECTANGULAR FB 03	ACT	38,92		38,92
2846	2012/12/26	01	74525	103	01	05	CADEIRA FIXA S/ BRAÇOS COM ESTRUTURA METÁLICA,ASSENTO E ENCOSTO EM CONTRAPLACADO DE MADEIRA ENVERNIZADO	ACT	18,28		18,28
2846	2013/09/03	01	77619	107	01	07	CADEIRA EM ABS E MADEIRA NATURAL - BRANCO (DSW)	ACT	89,63		89,63
2846	2016/05/02	01	86006	117	01	08	CONTADOR DE ÁGUA volumétrico SV-RTK, Q3=2,5m3/h, R200, MAP16, DN15mm, ligações roscadas 3/4"-3/4", L=165mm, água fria	ACT	14,90		14,90
2846	2018/08/07	01	93904	117	01	08	CONTADOR DE ÁGUA volumétrico SV-RTK, Q3=2,5m3/h, R200, MAP16, DN15mm, ligações roscadas 3/4"-3/4", L=165mm, água fria	ACT	14,00		14,00
2847	2008/08/27	01	59192	106	02	99	MESA RECTANGULAR FB 03	ACT	38,92		38,92
Total Geral ou a Transportar .....									237.971.712,98	24.061.096,45	262.032.809,43

## FICHA PATRIMONIAL :

Identificação dos bens							Tipo De Sit.	Valor Patrimonial	Alterações Patrimoniais	Valor Atual
Numero Ordem	Data de Aquisição	Tipo	Nr.Inv.	Cl.	Tipo	Bem				
2847	2012/12/26	01	74526	103	01	05	CADEIRA FIXA S/ BRAÇOS COM ESTRUTURA METÁLICA,ASSENTO E ENCOSTO EM CONTRAPLACADO DE MADEIRA ENVERNIZADO	ACT	18,28	18,28
2847	2013/09/03	01	77620	107	01	07	CADEIRA EM ABS E MADEIRA NATURAL - BRANCO (DSW)	ACT	89,63	89,63
2847	2016/05/02	01	86007	117	01	08	CONTADOR DE ÁGUA volumétrico SV-RTK, Q3=2,5m3/h, R200, MAP16, DN15mm, ligações roscadas 3/4"-3/4", L=165mm, água fria	ACT	14,90	14,90
2847	2018/08/07	01	93905	117	01	08	CONTADOR DE ÁGUA volumétrico SV-RTK, Q3=2,5m3/h, R200, MAP16, DN15mm, ligações roscadas 3/4"-3/4", L=165mm, água fria	ACT	14,00	14,00
2848	2008/08/27	01	59193	106	02	99	MESA RECTANGULAR FB 03	ACT	38,92	38,92
2848	2012/12/26	01	74527	103	01	05	CADEIRA FIXA S/ BRAÇOS COM ESTRUTURA METÁLICA,ASSENTO E ENCOSTO EM CONTRAPLACADO DE MADEIRA ENVERNIZADO	ACT	18,28	18,28
2848	2013/09/03	01	77621	107	01	07	CADEIRA EM ABS E MADEIRA NATURAL - BRANCO (DSW)	ACT	89,63	89,63
2848	2016/05/02	01	86008	117	01	08	CONTADOR DE ÁGUA volumétrico SV-RTK, Q3=2,5m3/h, R200, MAP16, DN15mm, ligações roscadas 3/4"-3/4", L=165mm, água fria	ACT	14,90	14,90
2848	2018/08/07	01	93906	117	01	08	CONTADOR DE ÁGUA volumétrico SV-RTK, Q3=2,5m3/h, R200, MAP16, DN15mm, ligações roscadas 3/4"-3/4", L=165mm, água fria	ACT	14,00	14,00
2849	2008/08/27	01	59194	106	02	99	MESA RECTANGULAR FB 03	ACT	38,92	38,92
2849	2012/12/26	01	74528	103	01	05	CADEIRA FIXA S/ BRAÇOS COM ESTRUTURA METÁLICA,ASSENTO E ENCOSTO EM CONTRAPLACADO DE MADEIRA ENVERNIZADO	ACT	18,28	18,28
2849	2013/09/03	01	77622	107	01	07	CADEIRA EM ABS E MADEIRA NATURAL - BRANCO (DSW)	ACT	89,63	89,63
2849	2016/05/02	01	86009	117	01	08	CONTADOR DE ÁGUA volumétrico SV-RTK, Q3=2,5m3/h, R200, MAP16, DN15mm, ligações roscadas 3/4"-3/4", L=165mm, água fria	ACT	14,90	14,90
2849	2018/08/07	01	93907	117	01	08	CONTADOR DE ÁGUA volumétrico SV-RTK, Q3=2,5m3/h, R200, MAP16, DN15mm, ligações roscadas 3/4"-3/4", L=165mm, água fria	ACT	14,00	14,00
2850	2008/08/27	01	59195	106	02	99	MESA RECTANGULAR FB 03	ACT	38,92	38,92
2850	2012/12/26	01	74529	103	01	05	CADEIRA FIXA S/ BRAÇOS COM ESTRUTURA METÁLICA,ASSENTO E ENCOSTO EM CONTRAPLACADO DE MADEIRA ENVERNIZADO	ACT	18,28	18,28
2850	2013/09/03	01	77623	107	01	07	CADEIRA EM PROPILENO BRANCO - PANTON CHAIR	ACT	114,32	114,32
2850	2016/05/02	01	86010	117	01	08	CONTADOR DE ÁGUA volumétrico SV-RTK, Q3=2,5m3/h, R200, MAP16, DN15mm, ligações roscadas 3/4"-3/4", L=165mm, água fria	ACT	14,90	14,90
2850	2018/08/07	01	93908	117	01	08	CONTADOR DE ÁGUA volumétrico SV-RTK, Q3=2,5m3/h, R200, MAP16, DN15mm, ligações roscadas 3/4"-3/4", L=165mm, água fria	ACT	14,00	14,00
2851	2008/08/27	01	59196	106	02	99	MESA RECTANGULAR FB 03	ACT	38,92	38,92
2851	2012/12/26	01	74530	103	01	05	CADEIRA FIXA S/ BRAÇOS COM ESTRUTURA METÁLICA,ASSENTO E ENCOSTO EM CONTRAPLACADO DE MADEIRA ENVERNIZADO	ACT	18,28	18,28
2851	2013/09/03	01	77624	107	01	07	CADEIRA EM PROPILENO BRANCO - PANTON CHAIR	ACT	114,32	114,32
2851	2016/05/02	01	86011	117	01	08	CONTADOR DE ÁGUA volumétrico SV-RTK, Q3=2,5m3/h, R200, MAP16, DN15mm, ligações roscadas 3/4"-3/4", L=165mm, água fria	ACT	14,90	14,90
2851	2018/08/07	01	93909	117	01	08	CONTADOR DE ÁGUA volumétrico SV-RTK, Q3=2,5m3/h, R200, MAP16, DN15mm, ligações roscadas 3/4"-3/4", L=165mm, água fria	ACT	14,00	14,00
Total Geral ou a Transportar .....								237.972.602,09	24.061.096,45	262.033.698,54

## MAPA DE INVENTÁRIO

## FICHA PATRIMONIAL :

Identificação dos bens							Tipo De Sit.	Valor Patrimonial	Alterações Patrimoniais	Valor Atual	
Numero Ordem	Data de Aquisição	Tipo	Nr.Inv.	Cl.	Tipo	Bem					Descrição
2852	2008/08/27	01	59197	106	02	99	MESA RECTANGULAR FB 03	ACT	38,92		38,92
2852	2012/12/26	01	74531	103	01	05	CADEIRA FIXA S/ BRAÇOS COM ESTRUTURA METÁLICA,ASSENTO E ENCOSTO EM CONTRAPLACADO DE MADEIRA ENVERNIZADO	ACT	18,28		18,28
2852	2016/05/02	01	86012	117	01	08	CONTADOR DE ÁGUA volumétrico SV-RTK, Q3=2,5m3/h, R200, MAP16, DN15mm, ligações roscadas 3/4"-3/4", L=165mm, água fria	ACT	14,90		14,90
2852	2018/08/07	01	93910	117	01	08	CONTADOR DE ÁGUA volumétrico SV-RTK, Q3=2,5m3/h, R200, MAP16, DN15mm, ligações roscadas 3/4"-3/4", L=165mm, água fria	ACT	14,00		14,00
2853	2008/08/27	01	59198	106	02	99	MESA RECTANGULAR FB 03	ACT	38,92		38,92
2853	2012/12/26	01	74532	103	01	05	CADEIRA FIXA S/ BRAÇOS COM ESTRUTURA METÁLICA,ASSENTO E ENCOSTO EM CONTRAPLACADO DE MADEIRA ENVERNIZADO	ACT	18,28		18,28
2853	2016/05/02	01	86013	117	01	08	CONTADOR DE ÁGUA volumétrico SV-RTK, Q3=2,5m3/h, R200, MAP16, DN15mm, ligações roscadas 3/4"-3/4", L=165mm, água fria	ACT	14,90		14,90
2853	2018/08/07	01	93911	117	01	08	CONTADOR DE ÁGUA volumétrico SV-RTK, Q3=2,5m3/h, R200, MAP16, DN15mm, ligações roscadas 3/4"-3/4", L=165mm, água fria	ACT	14,00		14,00
2854	2008/08/27	01	59199	106	02	99	MESA RECTANGULAR FB 03	ACT	38,92		38,92
2854	2012/12/26	01	74533	103	01	05	CADEIRA FIXA S/ BRAÇOS COM ESTRUTURA METÁLICA,ASSENTO E ENCOSTO EM CONTRAPLACADO DE MADEIRA ENVERNIZADO	ACT	18,28		18,28
2854	2013/09/03	01	77627	107	01	16	VITRINE 120X60X200 TIPO CABINET	ACT	893,91		893,91
2854	2016/05/02	01	86014	117	01	08	CONTADOR DE ÁGUA volumétrico SV-RTK, Q3=2,5m3/h, R200, MAP16, DN15mm, ligações roscadas 3/4"-3/4", L=165mm, água fria	ACT	14,90		14,90
2854	2018/08/07	01	93912	117	01	08	CONTADOR DE ÁGUA volumétrico SV-RTK, Q3=2,5m3/h, R200, MAP16, DN15mm, ligações roscadas 3/4"-3/4", L=165mm, água fria	ACT	14,00		14,00
2855	2008/08/27	01	59200	106	02	99	MESA RECTANGULAR FB 03	ACT	38,92		38,92
2855	2012/12/26	01	74534	103	01	05	CADEIRA FIXA S/ BRAÇOS COM ESTRUTURA METÁLICA,ASSENTO E ENCOSTO EM CONTRAPLACADO DE MADEIRA ENVERNIZADO	ACT	18,28		18,28
2855	2013/09/03	01	77628	107	01	03	BANCO MADEIRA 40X40X45	ACT	37,70		37,70
2855	2016/05/02	01	86015	117	01	08	CONTADOR DE ÁGUA volumétrico SV-RTK, Q3=2,5m3/h, R200, MAP16, DN15mm, ligações roscadas 3/4"-3/4", L=165mm, água fria	ACT	14,90		14,90
2855	2018/08/07	01	93913	117	01	08	CONTADOR DE ÁGUA volumétrico SV-RTK, Q3=2,5m3/h, R200, MAP16, DN15mm, ligações roscadas 3/4"-3/4", L=165mm, água fria	ACT	14,00		14,00
2856	2008/08/27	01	59201	106	02	99	MESA RECTANGULAR FB 03	ACT	38,92		38,92
2856	2012/12/26	01	74535	103	01	05	CADEIRA FIXA S/ BRAÇOS COM ESTRUTURA METÁLICA,ASSENTO E ENCOSTO EM CONTRAPLACADO DE MADEIRA ENVERNIZADO	ACT	18,28		18,28
2856	2013/09/03	01	77629	107	01	03	BANCO MADEIRA 40X40X45	ACT	37,70		37,70
2856	2016/05/02	01	86016	117	01	08	CONTADOR DE ÁGUA volumétrico SV-RTK, Q3=2,5m3/h, R200, MAP16, DN15mm, ligações roscadas 3/4"-3/4", L=165mm, água fria	ACT	14,90		14,90
2856	2018/08/07	01	93914	117	01	08	CONTADOR DE ÁGUA volumétrico SV-RTK, Q3=2,5m3/h, R200, MAP16, DN15mm, ligações roscadas 3/4"-3/4", L=165mm, água fria	ACT	14,00		14,00
2857	2008/08/27	01	59202	106	02	99	MESA RECTANGULAR FB 03	ACT	38,92		38,92
Total Geral ou a Transportar .....									237.974.040,82	24.061.096,45	262.035.137,27

## MAPA DE INVENTÁRIO

Data : 2021/05/03

Ano : 2020

Pagina: 17

86

## FICHA PATRIMONIAL :

Identificação dos bens							Tipo De Sit.	Valor Patrimonial	Alterações Patrimoniais	Valor Atual	
Numero Ordem	Data de Aquisição	Tipo	Nr.Inv.	Cl.	Tipo	Bem					Descrição
2857	2012/11/12	01	74536	109	03	99	PROGRAMADOR 4 ESTAÇÃO	ACT	158,44	158,44	
2857	2013/09/03	01	77630	107	01	03	BANCO MADEIRA 40X40X45	ACT	37,70	37,70	
2857	2016/05/02	01	86017	117	01	08	CONTADOR DE ÁGUA volumétrico SV-RTK, Q3=2,5m3/h, R200, MAP16, DN15mm, ligações roscadas 3/4"-3/4", L=165mm, água fria	ACT	14,90	14,90	
2857	2018/08/07	01	93915	117	01	08	CONTADOR DE ÁGUA volumétrico SV-RTK, Q3=2,5m3/h, R200, MAP16, DN15mm, ligações roscadas 3/4"-3/4", L=165mm, água fria	ACT	14,00	14,00	
2858	2008/08/27	01	59203	106	02	99	MESA RECTANGULAR FB 03	ACT	38,92	38,92	
2858	2009/10/07	01	64377	106	02	99	MESA RECTANGULAR 1200X600X540	ACT	34,39	34,39	
2858	2012/03/06	01	74537	103	01	05	CADEIRA RODADA COM BRAÇOS	ACT	128,31	128,31	
2858	2013/09/03	01	77631	107	01	03	BANCO MADEIRA 40X40X45	ACT	37,70	37,70	
2858	2016/05/02	01	86018	117	01	08	CONTADOR DE ÁGUA volumétrico SV-RTK, Q3=2,5m3/h, R200, MAP16, DN15mm, ligações roscadas 3/4"-3/4", L=165mm, água fria	ACT	14,90	14,90	
2858	2018/08/07	01	93916	117	01	08	CONTADOR DE ÁGUA volumétrico SV-RTK, Q3=2,5m3/h, R200, MAP16, DN15mm, ligações roscadas 3/4"-3/4", L=165mm, água fria	ACT	14,00	14,00	
2859	2008/08/27	01	59204	106	02	99	MESA RECTANGULAR FB 03	ACT	38,92	38,92	
2859	2009/10/07	01	64378	106	02	99	MESA RECTANGULAR 1200X600X540	ACT	34,39	34,39	
2859	2013/09/03	01	77632	107	01	07	CADEIRA BRISTO BRANCA	ACT	36,49	36,49	
2859	2016/05/02	01	86019	117	01	08	CONTADOR DE ÁGUA volumétrico SV-RTK, Q3=2,5m3/h, R200, MAP16, DN15mm, ligações roscadas 3/4"-3/4", L=165mm, água fria	ACT	14,90	14,90	
2859	2018/08/07	01	93917	117	01	08	CONTADOR DE ÁGUA volumétrico SV-RTK, Q3=2,5m3/h, R200, MAP16, DN15mm, ligações roscadas 3/4"-3/4", L=165mm, água fria	ACT	14,00	14,00	
2860	2008/08/27	01	59205	106	02	99	MESA RECTANGULAR FB 03	ACT	38,92	38,92	
2860	2009/10/07	01	64379	106	02	99	MESA RECTANGULAR 1200X600X540	ACT	34,39	34,39	
2860	2012/12/11	01	74539	107	01	13	ESCADA EM FIBRA 3M	ACT	133,74	133,74	
2860	2013/09/03	01	77633	107	01	07	CADEIRA BRISTO BRANCA	ACT	36,49	36,49	
2860	2016/05/02	01	86020	117	01	08	CONTADOR DE ÁGUA volumétrico SV-RTK, Q3=2,5m3/h, R200, MAP16, DN15mm, ligações roscadas 3/4"-3/4", L=165mm, água fria	ACT	14,90	14,90	
2860	2018/08/07	01	93918	117	01	08	CONTADOR DE ÁGUA volumétrico SV-RTK, Q3=2,5m3/h, R200, MAP16, DN15mm, ligações roscadas 3/4"-3/4", L=165mm, água fria	ACT	14,00	14,00	
2861	2008/08/27	01	59206	106	02	99	MESA RECTANGULAR FB 03	ACT	38,92	38,92	
2861	2009/10/07	01	64380	106	02	99	MESA RECTANGULAR 1200X600X540	ACT	34,39	34,39	
2861	2012/12/17	01	74540	107	08	01	ASPIRADOR GIBLI AS400	ACT	479,60	479,60	
2861	2013/09/03	01	77634	107	01	07	CADEIRA BRISTO BRANCA	ACT	36,49	36,49	
2861	2016/05/02	01	86021	117	01	08	CONTADOR DE ÁGUA volumétrico SV-RTK, Q3=2,5m3/h, R200, MAP16, DN15mm, ligações roscadas 3/4"-3/4", L=165mm, água fria	ACT	14,90	14,90	
2861	2018/08/07	01	93919	117	01	08	CONTADOR DE ÁGUA volumétrico SV-RTK, Q3=2,5m3/h, R200, MAP16, DN15mm, ligações roscadas 3/4"-3/4", L=165mm, água fria	ACT	14,00	14,00	
2862	2008/08/27	01	59207	106	02	99	MESA RECTANGULAR FB 03	ACT	38,92	38,92	
2862	2009/10/07	01	64381	106	02	99	MESA RECTANGULAR 1200X600X540	ACT	34,39	34,39	
Total Geral ou a Transportar .....									237.975.636,83	24.061.096,45	262.036.733,28



## MAPA DE INVENTÁRIO

## FICHA PATRIMONIAL :

Identificação dos bens							Tipo De Sit.	Valor Patrimonial	Alterações Patrimoniais	Valor Atual
Numero Ordem	Data de Aquisição	Tipo	Nr.Inv.	Cl.	Tipo	Bem				
2862	2016/05/02	01	86022	117	01	08	CONTADOR DE ÁGUA volumétrico SV-RTK, Q3=2,5m3/h, R200, MAP16, DN15mm, ligações roscadas 3/4"-3/4", L=165mm, água fria	ACT	14,90	14,90
2862	2018/08/07	01	93920	117	01	08	CONTADOR DE ÁGUA volumétrico SV-RTK, Q3=2,5m3/h, R200, MAP16, DN15mm, ligações roscadas 3/4"-3/4", L=165mm, água fria	ACT	14,00	14,00
2863	2008/08/27	01	59208	106	02	99	MESA RECTANGULAR FB 03	ACT	38,92	38,92
2863	2009/10/07	01	64382	106	02	99	MESA RECTANGULAR 1200X600X540	ACT	34,39	34,39
2863	2012/10/11	01	74542	109	03	99	PROGRAMADOR MOULO UNIK-2-ESTAÇÃO	ACT	136,31	136,31
2863	2016/05/02	01	86023	117	01	08	CONTADOR DE ÁGUA volumétrico SV-RTK, Q3=2,5m3/h, R200, MAP16, DN15mm, ligações roscadas 3/4"-3/4", L=165mm, água fria	ACT	14,90	14,90
2863	2018/08/07	01	93921	117	01	08	CONTADOR DE ÁGUA volumétrico SV-RTK, Q3=2,5m3/h, R200, MAP16, DN15mm, ligações roscadas 3/4"-3/4", L=165mm, água fria	ACT	14,00	14,00
2864	2008/08/27	01	59209	106	02	99	MESA RECTANGULAR FB 03	ACT	38,92	38,92
2864	2009/10/07	01	64383	106	02	99	MESA RECTANGULAR 1200X600X540	ACT	34,39	34,39
2864	2016/05/02	01	86024	117	01	08	CONTADOR DE ÁGUA volumétrico SV-RTK, Q3=2,5m3/h, R200, MAP16, DN15mm, ligações roscadas 3/4"-3/4", L=165mm, água fria	ACT	14,90	14,90
2864	2018/08/07	01	93922	117	01	08	CONTADOR DE ÁGUA volumétrico SV-RTK, Q3=2,5m3/h, R200, MAP16, DN15mm, ligações roscadas 3/4"-3/4", L=165mm, água fria	ACT	14,00	14,00
2865	2008/08/27	01	59210	106	02	99	MESA RECTANGULAR FB 03	ACT	38,92	38,92
2865	2009/10/07	01	64384	106	02	99	MESA RECTANGULAR 1200X600X540	ACT	34,39	34,39
2865	2012/11/13	01	74544	112	03	03	SETA DIRECIONAL ALUMÍNIO REFLEC. 180X45CM	ACT	107,11	107,11
2865	2016/05/02	01	86025	117	01	08	CONTADOR DE ÁGUA volumétrico SV-RTK, Q3=2,5m3/h, R200, MAP16, DN15mm, ligações roscadas 3/4"-3/4", L=165mm, água fria	ACT	14,90	14,90
2865	2018/08/07	01	93923	117	01	08	CONTADOR DE ÁGUA volumétrico SV-RTK, Q3=2,5m3/h, R200, MAP16, DN15mm, ligações roscadas 3/4"-3/4", L=165mm, água fria	ACT	14,00	14,00
2866	2008/08/27	01	59211	106	02	99	MESA RECTANGULAR FB 03	ACT	38,92	38,92
2866	2009/10/07	01	64385	106	02	99	MESA RECTANGULAR 1200X600X540	ACT	34,39	34,39
2866	2012/11/13	01	74545	112	03	03	SETA DIRECIONAL ALUMÍNIO REFLEC. 180X45CM	ACT	107,11	107,11
2866	2016/05/02	01	86026	117	01	08	CONTADOR DE ÁGUA volumétrico SV-RTK, Q3=2,5m3/h, R200, MAP16, DN15mm, ligações roscadas 3/4"-3/4", L=165mm, água fria	ACT	14,90	14,90
2866	2018/08/07	01	93924	117	01	08	CONTADOR DE ÁGUA volumétrico SV-RTK, Q3=2,5m3/h, R200, MAP16, DN15mm, ligações roscadas 3/4"-3/4", L=165mm, água fria	ACT	14,00	14,00
2867	2008/08/27	01	59212	106	02	99	MESA RECTANGULAR FB 03	ACT	38,92	38,92
2867	2009/10/07	01	64386	106	02	99	MESA RECTANGULAR 1200X600X540	ACT	34,39	34,39
2867	2012/11/13	01	74546	112	03	03	SETA DIRECIONAL ALUMÍNIO REFLEC. 180X45CM	ACT	107,11	107,11
2867	2013/09/03	01	77640	107	01	20	MESA DE CENTRO 50X50X56	ACT	82,70	82,70
2867	2016/05/02	01	86027	117	01	08	CONTADOR DE ÁGUA volumétrico SV-RTK, Q3=2,5m3/h, R200, MAP16, DN15mm, ligações roscadas 3/4"-3/4", L=165mm, água fria	ACT	14,90	14,90
Total Geral ou a Transportar .....								237.976.703,12	24.061.096,45	262.037.799,57

## FICHA PATRIMONIAL :

Identificação dos bens							Tipo De Sit.	Valor Patrimonial	Alterações Patrimoniais	Valor Atual	
Numero Ordem	Data de Aquisição	Tipo	Nr.Inv.	Cl.	Tipo	Bem					Descrição
2867	2018/08/07	01	93925	117	01	08	CONTADOR DE ÁGUA volumétrico SV-RTK, Q3=2,5m3/h, R200, MAP16, DN15mm, ligações roscadas 3/4"-3/4", L=165mm, água fria	ACT	14,00	14,00	
2868	2008/08/27	01	59213	106	02	99	MESA RECTANGULAR FB 03	ACT	38,92	38,92	
2868	2009/10/07	01	64387	106	02	99	MESA RECTANGULAR 1200X600X540	ACT	34,39	34,39	
2868	2012/11/13	01	74547	112	03	03	SETA DIRECIONAL ALUMÍNIO REFLEC. 180X45CM	ACT	107,11	107,11	
2868	2013/09/03	01	77641	107	01	20	MESA DE CENTRO 50X50X56	ACT	82,70	82,70	
2868	2016/05/02	01	86028	117	01	08	CONTADOR DE ÁGUA volumétrico SV-RTK, Q3=2,5m3/h, R200, MAP16, DN15mm, ligações roscadas 3/4"-3/4", L=165mm, água fria	ACT	14,90	14,90	
2868	2018/08/07	01	93926	117	01	08	CONTADOR DE ÁGUA volumétrico SV-RTK, Q3=2,5m3/h, R200, MAP16, DN15mm, ligações roscadas 3/4"-3/4", L=165mm, água fria	ACT	14,00	14,00	
2869	2008/08/27	01	59214	106	02	99	MESA RECTANGULAR FB 03	ACT	38,92	38,92	
2869	2009/10/07	01	64388	106	02	99	MESA RECTANGULAR 1200X600X540	ACT	34,39	34,39	
2869	2012/11/13	01	74548	112	03	03	SETA DIRECIONAL ALUMÍNIO REFLEC. 180X45CM	ACT	107,11	107,11	
2869	2016/05/02	01	86029	117	01	08	CONTADOR DE ÁGUA volumétrico SV-RTK, Q3=2,5m3/h, R200, MAP16, DN15mm, ligações roscadas 3/4"-3/4", L=165mm, água fria	ACT	14,90	14,90	
2869	2018/08/07	01	93927	117	01	08	CONTADOR DE ÁGUA volumétrico SV-RTK, Q3=2,5m3/h, R200, MAP16, DN15mm, ligações roscadas 3/4"-3/4", L=165mm, água fria	ACT	14,00	14,00	
2870	2008/08/27	01	59215	106	02	99	MESA RECTANGULAR FB 03	ACT	38,92	38,92	
2870	2009/10/07	01	64389	106	02	99	MESA RECTANGULAR 1200X600X540	ACT	34,39	34,39	
2870	2012/11/13	01	74549	112	03	03	SETA DIRECIONAL ALUMÍNIO REFLEC. 180X45CM	ACT	107,11	107,11	
2870	2013/09/03	01	77643	107	01	20	CHARRIOT INOX	ACT	274,85	274,85	
2870	2016/05/02	01	86030	117	01	08	CONTADOR DE ÁGUA volumétrico SV-RTK, Q3=2,5m3/h, R200, MAP16, DN15mm, ligações roscadas 3/4"-3/4", L=165mm, água fria	ACT	14,90	14,90	
2870	2018/08/07	01	93928	117	01	08	CONTADOR DE ÁGUA volumétrico SV-RTK, Q3=2,5m3/h, R200, MAP16, DN15mm, ligações roscadas 3/4"-3/4", L=165mm, água fria	ACT	14,00	14,00	
2871	2008/08/27	01	59216	106	02	99	MESA RECTANGULAR FB 03	ACT	38,92	38,92	
2871	2009/10/07	01	64390	106	02	99	MESA RECTANGULAR 1200X600X540	ACT	34,39	34,39	
2871	2012/11/13	01	74550	112	03	03	SETA DIRECIONAL ALUMÍNIO REFLEC. 180X45CM	ACT	107,11	107,11	
2871	2013/09/03	01	77644	107	01	20	CHARRIOT INOX	ACT	274,85	274,85	
2871	2016/05/02	01	86031	117	01	08	CONTADOR DE ÁGUA volumétrico SV-RTK, Q3=2,5m3/h, R200, MAP16, DN15mm, ligações roscadas 3/4"-3/4", L=165mm, água fria	ACT	14,90	14,90	
2871	2018/08/07	01	93929	117	01	08	CONTADOR DE ÁGUA volumétrico SV-RTK, Q3=2,5m3/h, R200, MAP16, DN15mm, ligações roscadas 3/4"-3/4", L=165mm, água fria	ACT	14,00	14,00	
2872	2008/08/27	01	59217	106	02	99	MESA RECTANGULAR FB 03	ACT	38,92	38,92	
2872	2009/10/07	01	64391	106	02	99	MESA RECTANGULAR 1200X600X540	ACT	34,39	34,39	
2872	2012/11/13	01	74551	112	03	03	SETA DIRECIONAL ALUMÍNIO REFLEC. 180X45CM	ACT	107,11	107,11	
2872	2013/09/03	01	77645	107	01	20	CHARRIOT INOX	ACT	274,85	274,85	
2872	2016/05/02	01	86032	117	01	08	CONTADOR DE ÁGUA volumétrico SV-RTK, Q3=2,5m3/h, R200, MAP16, DN15mm, ligações roscadas 3/4"-3/4", L=165mm, água fria	ACT	14,90	14,90	
Total Geral ou a Transportar .....									237.978.656,97	24.061.096,45	262.039.753,42

## FICHA PATRIMONIAL :

Identificação dos bens							Tipo De Sit.	Valor Patrimonial	Alterações Patrimoniais	Valor Atual	
Numero Ordem	Data de Aquisição	Tipo	Nr.Inv.	Cl.	Tipo	Bem					Descrição
2872	2018/08/07	01	93930	117	01	08	CONTADOR DE ÁGUA volumétrico SV-RTK, Q3=2,5m3/h, R200, MAP16, DN15mm, ligações roscadas 3/4"-3/4", L=165mm, água fria	ACT	14,00	14,00	
2873	2008/08/27	01	59218	106	02	99	MESA RECTANGULAR FB 03	ACT	38,92	38,92	
2873	2009/10/07	01	64392	106	02	99	MESA RECTANGULAR 1200X600X540	ACT	34,39	34,39	
2873	2012/10/29	01	74552	107	01	03	BANCO BARCINO	ACT	219,33	219,33	
2873	2013/09/03	01	77646	107	01	20	CHARRIOT INOX	ACT	274,85	274,85	
2873	2016/05/02	01	86033	117	01	08	CONTADOR DE ÁGUA volumétrico SV-RTK, Q3=2,5m3/h, R200, MAP16, DN15mm, ligações roscadas 3/4"-3/4", L=165mm, água fria	ACT	14,90	14,90	
2873	2018/08/07	01	93931	117	01	08	CONTADOR DE ÁGUA volumétrico SV-RTK, Q3=2,5m3/h, R200, MAP16, DN15mm, ligações roscadas 3/4"-3/4", L=165mm, água fria	ACT	14,00	14,00	
2874	2008/08/27	01	59219	106	02	20	CADEIRA GIRATORIA S/ BRACOS CA 01	ACT	74,25	74,25	
2874	2009/10/07	01	64393	106	02	99	MESA RECTANGULAR 1200X600X540	ACT	34,39	34,39	
2874	2012/10/29	01	74553	107	01	03	BANCO BARCINO	ACT	219,33	219,33	
2874	2013/09/03	01	77647	107	01	20	CHARRIOT INOX	ACT	274,85	274,85	
2874	2016/05/02	01	86034	117	01	08	CONTADOR DE ÁGUA volumétrico SV-RTK, Q3=2,5m3/h, R200, MAP16, DN15mm, ligações roscadas 3/4"-3/4", L=165mm, água fria	ACT	14,90	14,90	
2874	2018/08/07	01	93932	117	01	08	CONTADOR DE ÁGUA volumétrico SV-RTK, Q3=2,5m3/h, R200, MAP16, DN15mm, ligações roscadas 3/4"-3/4", L=165mm, água fria	ACT	14,00	14,00	
2875	2008/08/27	01	59220	106	02	20	CADEIRA GIRATORIA S/ BRACOS CA 01	ACT	74,25	74,25	
2875	2009/10/07	01	64394	106	02	99	MESA RECTANGULAR 1200X600X540	ACT	34,39	34,39	
2875	2012/10/29	01	74554	107	01	03	BANCO BARCINO	ACT	219,33	219,33	
2875	2013/09/03	01	77648	107	01	20	CHARRIOT INOX	ACT	274,85	274,85	
2875	2016/05/02	01	86035	117	01	08	CONTADOR DE ÁGUA volumétrico SV-RTK, Q3=2,5m3/h, R200, MAP16, DN15mm, ligações roscadas 3/4"-3/4", L=165mm, água fria	ACT	14,90	14,90	
2875	2018/08/07	01	93933	117	01	08	CONTADOR DE ÁGUA volumétrico SV-RTK, Q3=2,5m3/h, R200, MAP16, DN15mm, ligações roscadas 3/4"-3/4", L=165mm, água fria	ACT	14,00	14,00	
2876	2008/08/27	01	59221	106	02	20	CADEIRA GIRATORIA S/ BRACOS CA 01	ACT	74,25	74,25	
2876	2009/10/07	01	64395	106	02	99	MESA RECTANGULAR 1200X600X540	ACT	34,39	34,39	
2876	2012/10/29	01	74555	107	01	03	BANCO BARCINO	ACT	219,33	219,33	
2876	2013/09/03	01	77649	107	01	20	CHARRIOT INOX	ACT	274,85	274,85	
2876	2016/05/02	01	86036	117	01	08	CONTADOR DE ÁGUA volumétrico SV-RTK, Q3=2,5m3/h, R200, MAP16, DN15mm, ligações roscadas 3/4"-3/4", L=165mm, água fria	ACT	14,90	14,90	
2876	2018/08/07	01	93934	117	01	08	CONTADOR DE ÁGUA volumétrico SV-RTK, Q3=2,5m3/h, R200, MAP16, DN15mm, ligações roscadas 3/4"-3/4", L=165mm, água fria	ACT	14,00	14,00	
2877	2008/08/27	01	59222	106	02	20	CADEIRA GIRATORIA S/ BRACOS CA 01	ACT	74,25	74,25	
2877	2009/10/07	01	64396	106	02	99	MESA RECTANGULAR 1200X600X540	ACT	34,39	34,39	
2877	2012/10/29	01	74556	107	01	03	BANCO BARCINO	ACT	219,33	219,33	
2877	2016/05/02	01	86037	117	01	08	CONTADOR DE ÁGUA volumétrico SV-RTK, Q3=2,5m3/h, R200, MAP16, DN15mm, ligações roscadas 3/4"-3/4", L=165mm, água fria	ACT	14,90	14,90	
Total Geral ou a Transportar .....									237.981.505,39	24.061.096,45	262.042.601,84

## FICHA PATRIMONIAL :

Identificação dos bens							Tipo De Sit.	Valor Patrimonial	Alterações Patrimoniais	Valor Atual	
Numero Ordem	Data de Aquisição	Tipo	Nr.Inv.	Cl.	Tipo	Bem					Descrição
2877	2018/08/07	01	93935	117	01	08	CONTADOR DE ÁGUA volumétrico SV-RTK, Q3=2,5m3/h, R200, MAP16, DN15mm, ligações roscadas 3/4"-3/4", L=165mm, água fria	ACT	14,00	14,00	
2878	2008/08/27	01	59223	106	02	20	CADEIRA GIRATORIA S/ BRACOS CA 01	ACT	74,25	74,25	
2878	2009/10/07	01	64397	106	02	99	MESA RECTANGULAR 1200X600X540	ACT	34,39	34,39	
2878	2012/10/29	01	74557	107	01	03	BANCO BARCINO	ACT	219,33	219,33	
2878	2013/09/03	01	77651	107	01	08	CAMA TIPO PHILIFE STARCK 200X90	ACT	1.578,63	1.578,63	
2878	2016/05/02	01	86038	117	01	08	CONTADOR DE ÁGUA volumétrico SV-RTK, Q3=2,5m3/h, R200, MAP16, DN15mm, ligações roscadas 3/4"-3/4", L=165mm, água fria	ACT	14,90	14,90	
2878	2018/08/07	01	93936	117	01	08	CONTADOR DE ÁGUA volumétrico SV-RTK, Q3=2,5m3/h, R200, MAP16, DN15mm, ligações roscadas 3/4"-3/4", L=165mm, água fria	ACT	14,00	14,00	
2879	2008/08/27	01	59224	106	02	20	CADEIRA GIRATORIA S/ BRACOS CA 01	ACT	74,25	74,25	
2879	2009/10/07	01	64398	106	02	99	CACIFO METALICO	ACT	59,30	59,30	
2879	2012/10/29	01	74558	107	01	03	BANCO BARCINO	ACT	219,33	219,33	
2879	2013/09/03	01	77652	107	01	08	CAMA TIPO PHILIFE STARCK 150X200	ACT	768,64	768,64	
2879	2016/05/02	01	86039	117	01	08	CONTADOR DE ÁGUA volumétrico SV-RTK, Q3=2,5m3/h, R200, MAP16, DN15mm, ligações roscadas 3/4"-3/4", L=165mm, água fria	ACT	14,90	14,90	
2879	2018/08/07	01	93937	117	01	08	CONTADOR DE ÁGUA volumétrico SV-RTK, Q3=2,5m3/h, R200, MAP16, DN15mm, ligações roscadas 3/4"-3/4", L=165mm, água fria	ACT	14,00	14,00	
2880	2008/08/27	01	59225	106	02	20	CADEIRA GIRATORIA S/ BRACOS CA 01	ACT	74,25	74,25	
2880	2009/10/07	01	64399	106	02	99	CACIFO METALICO	ACT	59,30	59,30	
2880	2012/10/29	01	74559	107	01	03	BANCO BARCINO	ACT	219,33	219,33	
2880	2013/09/03	01	77653	107	01	08	CAMA TIPO PHILIFE STARCK 150X200	ACT	768,64	768,64	
2880	2016/05/02	01	86040	117	01	08	CONTADOR DE ÁGUA volumétrico SV-RTK, Q3=2,5m3/h, R200, MAP16, DN15mm, ligações roscadas 3/4"-3/4", L=165mm, água fria	ACT	14,90	14,90	
2880	2018/08/07	01	93938	117	01	08	CONTADOR DE ÁGUA volumétrico SV-RTK, Q3=2,5m3/h, R200, MAP16, DN15mm, ligações roscadas 3/4"-3/4", L=165mm, água fria	ACT	14,00	14,00	
2881	2008/08/27	01	59226	106	02	20	CADEIRA GIRATORIA S/ BRACOS CA 01	ACT	74,25	74,25	
2881	2009/10/07	01	64400	106	02	99	CACIFO METALICO	ACT	59,30	59,30	
2881	2012/10/29	01	74560	107	01	03	BANCO BARCINO	ACT	219,33	219,33	
2881	2013/09/03	01	77654	107	01	08	CAMA TIPO PHILIFE STARCK 150X200	ACT	768,64	768,64	
2881	2016/05/02	01	86041	117	01	08	CONTADOR DE ÁGUA volumétrico SV-RTK, Q3=2,5m3/h, R200, MAP16, DN15mm, ligações roscadas 3/4"-3/4", L=165mm, água fria	ACT	14,90	14,90	
2881	2018/08/07	01	93939	117	01	08	CONTADOR DE ÁGUA volumétrico SV-RTK, Q3=2,5m3/h, R200, MAP16, DN15mm, ligações roscadas 3/4"-3/4", L=165mm, água fria	ACT	14,00	14,00	
2882	2008/08/27	01	59227	106	02	20	CADEIRA GIRATORIA S/ BRACOS CA 01	ACT	74,25	74,25	
2882	2009/10/07	01	64401	106	02	99	CACIFO METALICO	ACT	59,30	59,30	
2882	2012/10/29	01	74561	107	01	03	BANCO BARCINO	ACT	219,33	219,33	
2882	2013/09/03	01	77655	107	01	08	CAMA TIPO PHILIFE STARCK 150X200	ACT	768,64	768,64	
Total Geral ou a Transportar .....									237.988.027,67	24.061.096,45	262.049.124,12

## MAPA DE INVENTÁRIO

Data : 2021/05/03

Ano : 2020

Pagina: 17

91

## FICHA PATRIMONIAL :

Identificação dos bens							Tipo De Sit.	Valor Patrimonial	Alterações Patrimoniais	Valor Atual	
Numero Ordem	Data de Aquisição	Tipo	Nr.Inv.	Cl.	Tipo	Bem					Descrição
2882	2016/05/02	01	86042	117	01	08	CONTADOR DE ÁGUA volumétrico SV-RTK, Q3=2,5m3/h, R200, MAP16, DN15mm, ligações roscadas 3/4"-3/4", L=165mm, água fria	ACT	14,90	14,90	
2882	2018/08/07	01	93940	117	01	08	CONTADOR DE ÁGUA volumétrico SV-RTK, Q3=2,5m3/h, R200, MAP16, DN15mm, ligações roscadas 3/4"-3/4", L=165mm, água fria	ACT	14,00	14,00	
2883	2008/08/27	01	59228	106	02	20	CADEIRA GIRATORIA S/ BRACOS CA 01	ACT	74,25	74,25	
2883	2009/10/07	01	64402	106	02	99	CACIFO METALICO	ACT	59,30	59,30	
2883	2012/11/13	01	74562	109	03	99	PROGRAMADOR MODULO UNIK-2-ESTAÇÃO	ACT	136,31	136,31	
2883	2013/09/03	01	77656	107	01	08	CAMA TIPO PHILIPE STARCK 150X200	ACT	768,64	768,64	
2883	2016/05/02	01	86043	117	01	08	CONTADOR DE ÁGUA volumétrico SV-RTK, Q3=2,5m3/h, R200, MAP16, DN15mm, ligações roscadas 3/4"-3/4", L=165mm, água fria	ACT	14,90	14,90	
2883	2018/08/07	01	93941	117	01	08	CONTADOR DE ÁGUA volumétrico SV-RTK, Q3=2,5m3/h, R200, MAP16, DN15mm, ligações roscadas 3/4"-3/4", L=165mm, água fria	ACT	14,00	14,00	
2884	2008/08/27	01	59229	106	02	20	CADEIRA GIRATORIA S/ BRACOS CA 01	ACT	74,25	74,25	
2884	2009/10/07	01	64403	106	02	99	CACIFO METALICO	ACT	59,30	59,30	
2884	2012/11/22	01	74563	107	08	99	VARREDORA PICOBELLO 151	ACT	1.066,19	1.066,19	
2884	2013/09/03	01	77657	107	02	12	TAPETE TIPO FLORENÇA 170X240	ACT	159,60	159,60	
2884	2016/05/02	01	86044	117	01	08	CONTADOR DE ÁGUA volumétrico SV-RTK, Q3=2,5m3/h, R200, MAP16, DN15mm, ligações roscadas 3/4"-3/4", L=165mm, água fria	ACT	14,90	14,90	
2884	2018/08/07	01	93942	117	01	08	CONTADOR DE ÁGUA volumétrico SV-RTK, Q3=2,5m3/h, R200, MAP16, DN15mm, ligações roscadas 3/4"-3/4", L=165mm, água fria	ACT	14,00	14,00	
2885	2008/08/27	01	59230	106	02	20	CADEIRA GIRATORIA S/ BRACOS CA 01	ACT	74,25	74,25	
2885	2009/10/07	01	64404	106	02	99	CACIFO METALICO	ACT	59,30	59,30	
2885	2012/12/06	01	74564	109	03	99	BOCA REGA PASSEIO EUROPA/STORZ	ACT	126,68	126,68	
2885	2013/09/03	01	77658	107	02	12	TAPETE TIPO FLORENÇA 170X240	ACT	159,60	159,60	
2885	2016/05/02	01	86045	117	01	08	CONTADOR DE ÁGUA volumétrico SV-RTK, Q3=2,5m3/h, R200, MAP16, DN15mm, ligações roscadas 3/4"-3/4", L=165mm, água fria	ACT	14,90	14,90	
2885	2018/08/07	01	93943	117	01	08	CONTADOR DE ÁGUA volumétrico SV-RTK, Q3=2,5m3/h, R200, MAP16, DN15mm, ligações roscadas 3/4"-3/4", L=165mm, água fria	ACT	14,00	14,00	
2886	2008/08/27	01	59231	106	02	20	CADEIRA GIRATORIA S/ BRACOS CA 01	ACT	74,25	74,25	
2886	2009/10/07	01	64405	106	02	99	CACIFO METALICO	ACT	59,30	59,30	
2886	2013/09/03	01	77659	107	02	12	TAPETE TIPO FLORENÇA 170X240	ACT	159,60	159,60	
2886	2016/05/02	01	86046	117	01	08	CONTADOR DE ÁGUA volumétrico SV-RTK, Q3=2,5m3/h, R200, MAP16, DN15mm, ligações roscadas 3/4"-3/4", L=165mm, água fria	ACT	14,90	14,90	
2886	2018/08/07	01	93944	117	01	08	CONTADOR DE ÁGUA volumétrico SV-RTK, Q3=2,5m3/h, R200, MAP16, DN15mm, ligações roscadas 3/4"-3/4", L=165mm, água fria	ACT	14,00	14,00	
2887	2008/08/27	01	59232	106	02	20	CADEIRA GIRATORIA S/ BRACOS CA 01	ACT	74,25	74,25	
2887	2009/10/07	01	64406	106	02	99	CACIFO METALICO	ACT	59,30	59,30	
2887	2012/11/13	01	74566	112	03	03	SINAL INDICATIVO EM PINHO TORNEADO E PINTADO	ACT	304,62	304,62	
2887	2013/09/03	01	77660	107	02	12	TAPETE TIPO FLORENÇA 170X240	ACT	159,60	159,60	
Total Geral ou a Transportar .....									237.991.880,76	24.061.096,45	262.052.977,21

## MAPA DE INVENTÁRIO

Data : 2021/05/03

Ano : 2020

Pagina: 17

92

## FICHA PATRIMONIAL :

Identificação dos bens							Tipo De Sit.	Valor Patrimonial	Alterações Patrimoniais	Valor Atual	
Numero Ordem	Data de Aquisição	Tipo	Nr.Inv.	Cl.	Tipo	Bem					Descrição
2887	2016/05/02	01	86047	117	01	08	CONTADOR DE ÁGUA volumétrico SV-RTK, Q3=2,5m3/h, R200, MAP16, DN15mm, ligações roscadas 3/4"-3/4", L=165mm, água fria	ACT	14,90	14,90	
2887	2018/08/07	01	93945	117	01	08	CONTADOR DE ÁGUA volumétrico SV-RTK, Q3=2,5m3/h, R200, MAP16, DN15mm, ligações roscadas 3/4"-3/4", L=165mm, água fria	ACT	14,00	14,00	
2888	2008/08/27	01	59233	106	02	20	CADEIRA GIRATORIA S/ BRACOS CA 01	ACT	74,25	74,25	
2888	2009/10/07	01	64407	106	02	99	CACIFO METALICO	ACT	59,30	59,30	
2888	2012/11/13	01	74567	112	03	03	SINAL INDICATIVO EM PINHO TORNEADO E PINTADO	ACT	304,62	304,62	
2888	2013/09/03	01	77661	107	02	12	TAPETE TIPO FLORENÇA 170X240	ACT	159,60	159,60	
2888	2016/05/02	01	86048	117	01	08	CONTADOR DE ÁGUA volumétrico SV-RTK, Q3=2,5m3/h, R200, MAP16, DN15mm, ligações roscadas 3/4"-3/4", L=165mm, água fria	ACT	14,90	14,90	
2888	2018/08/07	01	93946	117	01	08	CONTADOR DE ÁGUA volumétrico SV-RTK, Q3=2,5m3/h, R200, MAP16, DN15mm, ligações roscadas 3/4"-3/4", L=165mm, água fria	ACT	14,00	14,00	
2889	2008/08/27	01	59234	106	02	20	CADEIRA GIRATORIA S/ BRACOS CA 01	ACT	74,25	74,25	
2889	2009/10/07	01	64408	106	02	99	CACIFO METALICO	ACT	59,30	59,30	
2889	2012/11/13	01	74568	112	03	03	SINAL INDICATIVO EM PINHO TORNEADO E PINTADO	ACT	304,62	304,62	
2889	2013/09/03	01	77662	107	02	12	TAPETE TIPO FLORENÇA 170X240	ACT	159,60	159,60	
2889	2016/05/02	01	86049	117	01	08	CONTADOR DE ÁGUA volumétrico SV-RTK, Q3=2,5m3/h, R200, MAP16, DN15mm, ligações roscadas 3/4"-3/4", L=165mm, água fria	ACT	14,90	14,90	
2889	2018/08/07	01	93947	117	01	08	CONTADOR DE ÁGUA volumétrico SV-RTK, Q3=2,5m3/h, R200, MAP16, DN15mm, ligações roscadas 3/4"-3/4", L=165mm, água fria	ACT	14,00	14,00	
2890	2008/08/27	01	59235	106	02	20	CADEIRA GIRATORIA S/ BRACOS CA 01	ACT	74,25	74,25	
2890	2009/10/07	01	64409	106	02	99	CACIFO METALICO	ACT	59,30	59,30	
2890	2012/11/13	01	74569	112	03	03	SINAL INDICATIVO EM PINHO TORNEADO E PINTADO	ACT	304,62	304,62	
2890	2016/05/02	01	86050	117	01	08	CONTADOR DE ÁGUA volumétrico SV-RTK, Q3=2,5m3/h, R200, MAP16, DN15mm, ligações roscadas 3/4"-3/4", L=165mm, água fria	ACT	14,90	14,90	
2890	2018/08/07	01	93948	117	01	08	CONTADOR DE ÁGUA volumétrico SV-RTK, Q3=2,5m3/h, R200, MAP16, DN15mm, ligações roscadas 3/4"-3/4", L=165mm, água fria	ACT	14,00	14,00	
2891	2008/08/27	01	59236	106	02	20	CADEIRA GIRATORIA S/ BRACOS CA 01	ACT	74,25	74,25	
2891	2009/10/07	01	64410	106	02	99	CACIFO METALICO	ACT	59,30	59,30	
2891	2013/09/03	01	77664	107	01	07	CADEIRA BR LACADO PRETO/ESTOFO PRETO	ACT	282,77	282,77	
2891	2016/05/02	01	86051	117	01	08	CONTADOR DE ÁGUA volumétrico SV-RTK, Q3=2,5m3/h, R200, MAP16, DN15mm, ligações roscadas 3/4"-3/4", L=165mm, água fria	ACT	14,90	14,90	
2891	2018/08/07	01	93949	117	01	08	CONTADOR DE ÁGUA volumétrico SV-RTK, Q3=2,5m3/h, R200, MAP16, DN15mm, ligações roscadas 3/4"-3/4", L=165mm, água fria	ACT	14,00	14,00	
2892	2008/08/27	01	59237	106	02	20	CADEIRA GIRATORIA S/ BRACOS CA 01	ACT	74,25	74,25	
2892	2009/10/07	01	64411	106	02	99	CACIFO METALICO	ACT	59,30	59,30	
2892	2013/09/03	01	77665	107	01	07	CADEIRA BR LACADO PRETO/ESTOFO PRETO	ACT	282,77	282,77	
Total Geral ou a Transportar .....									237.994.491,61	24.061.096,45	262.055.588,06

## FICHA PATRIMONIAL :

Identificação dos bens							Tipo De Sit.	Valor Patrimonial	Alterações Patrimoniais	Valor Atual	
Numero Ordem	Data de Aquisição	Tipo	Nr.Inv.	Cl.	Tipo	Bem					Descrição
2892	2016/05/02	01	86052	117	01	08	CONTADOR DE ÁGUA volumétrico SV-RTK, Q3=2,5m3/h, R200, MAP16, DN15mm, ligações roscadas 3/4"-3/4", L=165mm, água fria	ACT	14,90	14,90	
2892	2018/08/07	01	93950	117	01	08	CONTADOR DE ÁGUA volumétrico SV-RTK, Q3=2,5m3/h, R200, MAP16, DN15mm, ligações roscadas 3/4"-3/4", L=165mm, água fria	ACT	14,00	14,00	
2893	2008/08/27	01	59238	106	02	20	CADEIRA GIRATORIA S/ BRACOS CA 01	ACT	74,25	74,25	
2893	2013/09/03	01	77666	107	01	07	CADEIRA BR LACADO PRETO/ESTOFO PRETO	ACT	282,77	282,77	
2893	2016/05/02	01	86053	117	01	08	CONTADOR DE ÁGUA volumétrico SV-RTK, Q3=2,5m3/h, R200, MAP16, DN15mm, ligações roscadas 3/4"-3/4", L=165mm, água fria	ACT	14,90	14,90	
2893	2018/08/07	01	93951	117	01	08	CONTADOR DE ÁGUA volumétrico SV-RTK, Q3=2,5m3/h, R200, MAP16, DN15mm, ligações roscadas 3/4"-3/4", L=165mm, água fria	ACT	14,00	14,00	
2894	2008/08/27	01	59239	106	02	20	CADEIRA AA 06	ACT	17,82	17,82	
2894	2013/09/03	01	77667	107	01	07	CADEIRA BR LACADO PRETO/ESTOFO PRETO	ACT	282,77	282,77	
2894	2016/05/02	01	86054	117	01	08	CONTADOR DE ÁGUA volumétrico SV-RTK, Q3=2,5m3/h, R200, MAP16, DN15mm, ligações roscadas 3/4"-3/4", L=165mm, água fria	ACT	14,90	14,90	
2894	2018/08/07	01	93952	117	01	08	CONTADOR DE ÁGUA volumétrico SV-RTK, Q3=2,5m3/h, R200, MAP16, DN15mm, ligações roscadas 3/4"-3/4", L=165mm, água fria	ACT	14,00	14,00	
2895	2008/08/27	01	59240	106	02	20	CADEIRA AA 06	ACT	17,82	17,82	
2895	2012/12/11	01	74574	112	03	03	SINAL CIRCULAR EM MADEIRA 620MM	ACT	51,18	51,18	
2895	2013/09/03	01	77668	107	01	07	CADEIRA BR LACADO BRANCO/ESTOFO BRANCO	ACT	282,77	282,77	
2895	2016/05/02	01	86055	117	01	08	CONTADOR DE ÁGUA volumétrico SV-RTK, Q3=2,5m3/h, R200, MAP16, DN15mm, ligações roscadas 3/4"-3/4", L=165mm, água fria	ACT	14,90	14,90	
2895	2018/08/07	01	93953	117	01	08	CONTADOR DE ÁGUA volumétrico SV-RTK, Q3=2,5m3/h, R200, MAP16, DN15mm, ligações roscadas 3/4"-3/4", L=165mm, água fria	ACT	14,00	14,00	
2896	2008/08/27	01	59241	106	02	20	CADEIRA AA 06	ACT	17,82	17,82	
2896	2012/12/11	01	74575	112	03	03	SINAL CIRCULAR EM MADEIRA 620MM	ACT	51,18	51,18	
2896	2013/09/03	01	77669	107	03	03	CANDEIRO DE PE	ACT	96,08	96,08	
2896	2016/05/02	01	86056	117	01	08	CONTADOR DE ÁGUA volumétrico SV-RTK, Q3=2,5m3/h, R200, MAP16, DN15mm, ligações roscadas 3/4"-3/4", L=165mm, água fria	ACT	14,90	14,90	
2896	2018/08/07	01	93954	117	01	08	CONTADOR DE ÁGUA volumétrico SV-RTK, Q3=2,5m3/h, R200, MAP16, DN15mm, ligações roscadas 3/4"-3/4", L=165mm, água fria	ACT	14,00	14,00	
2897	2008/08/27	01	59242	106	02	20	CADEIRA AA 06	ACT	17,82	17,82	
2897	2012/12/13	01	74576	107	04	99	SISTEMA DE AVAC	ACT	30.584,35	30.584,35	
2897	2013/09/03	01	77670	107	03	03	CANDEIRO DE PE	ACT	96,08	96,08	
2897	2016/05/02	01	86057	117	01	08	CONTADOR DE ÁGUA volumétrico SV-RTK, Q3=2,5m3/h, R200, MAP16, DN15mm, ligações roscadas 3/4"-3/4", L=165mm, água fria	ACT	14,90	14,90	
2897	2018/08/07	01	93955	117	01	08	CONTADOR DE ÁGUA volumétrico SV-RTK, Q3=2,5m3/h, R200, MAP16, DN15mm, ligações roscadas 3/4"-3/4", L=165mm, água fria	ACT	14,00	14,00	
Total Geral ou a Transportar .....									238.026.537,72	24.061.096,45	262.087.634,17

## MAPA DE INVENTÁRIO

## FICHA PATRIMONIAL :

Identificação dos bens							Tipo De Sit.	Valor Patrimonial	Alterações Patrimoniais	Valor Atual
Numero Ordem	Data de Aquisição	Tipo	Nr.Inv.	Cl.	Tipo	Bem				
2898	2008/08/27	01	59243	106	02	20	CADEIRA AA 05	ACT	17,82	17,82
2898	2013/09/03	01	77671	107	03	03	CANDEIRO DE PE	ACT	96,08	96,08
2898	2016/05/02	01	86058	117	01	08	CONTADOR DE ÁGUA volumétrico SV-RTK, Q3=2,5m3/h, R200, MAP16, DN15mm, ligações roscadas 3/4"-3/4", L=165mm, água fria	ACT	14,90	14,90
2898	2018/08/07	01	93956	117	01	08	CONTADOR DE ÁGUA volumétrico SV-RTK, Q3=2,5m3/h, R200, MAP16, DN15mm, ligações roscadas 3/4"-3/4", L=165mm, água fria	ACT	14,00	14,00
2899	2008/08/27	01	59244	106	02	20	CADEIRA AA 05	ACT	17,82	17,82
2899	2012/10/31	01	74578	101	01	99	PLACA GRÁFICA ASUS 1GB DDR3	ACT	33,81	33,81
2899	2013/09/03	01	77672	107	03	03	CANDEIRO ARTICULAVEL	ACT	96,08	96,08
2899	2016/05/02	01	86059	117	01	08	CONTADOR DE ÁGUA volumétrico SV-RTK, Q3=2,5m3/h, R200, MAP16, DN15mm, ligações roscadas 3/4"-3/4", L=165mm, água fria	ACT	14,90	14,90
2899	2018/08/07	01	93957	117	01	08	CONTADOR DE ÁGUA volumétrico SV-RTK, Q3=2,5m3/h, R200, MAP16, DN15mm, ligações roscadas 3/4"-3/4", L=165mm, água fria	ACT	14,00	14,00
2900	2008/08/27	01	59245	106	02	20	CADEIRA AA 05	ACT	17,82	17,82
2900	2012/10/31	01	74579	101	01	99	PLACA GRÁFICA ASUS 1GB DDR3	ACT	33,81	33,81
2900	2013/09/03	01	77673	107	03	03	CANDEIRO ARTICULAVEL	ACT	96,08	96,08
2900	2016/05/02	01	86060	117	01	08	CONTADOR DE ÁGUA volumétrico SV-RTK, Q3=2,5m3/h, R200, MAP16, DN15mm, ligações roscadas 3/4"-3/4", L=165mm, água fria	ACT	14,90	14,90
2900	2018/08/07	01	93958	117	01	08	CONTADOR DE ÁGUA volumétrico SV-RTK, Q3=2,5m3/h, R200, MAP16, DN15mm, ligações roscadas 3/4"-3/4", L=165mm, água fria	ACT	14,00	14,00
2901	2008/08/27	01	59246	106	02	20	CADEIRA AA 05	ACT	17,82	17,82
2901	2012/10/31	01	74580	101	01	99	PLACA GRÁFICA ASUS 1GB DDR3	ACT	33,81	33,81
2901	2013/09/03	01	77674	107	03	03	CANDEIRO ARTICULAVEL	ACT	96,08	96,08
2901	2016/05/02	01	86061	117	01	08	CONTADOR DE ÁGUA volumétrico SV-RTK, Q3=2,5m3/h, R200, MAP16, DN15mm, ligações roscadas 3/4"-3/4", L=165mm, água fria	ACT	14,90	14,90
2901	2018/08/07	01	93959	117	01	08	CONTADOR DE ÁGUA volumétrico SV-RTK, Q3=2,5m3/h, R200, MAP16, DN15mm, ligações roscadas 3/4"-3/4", L=165mm, água fria	ACT	14,00	14,00
2902	2008/08/27	01	59247	106	02	20	CADEIRA AA 05	ACT	17,82	17,82
2902	2012/10/31	01	74581	101	01	99	PLACA GRÁFICA ASUS 1GB DDR3	ACT	33,81	33,81
2902	2013/09/03	01	77675	107	03	03	CANDEIRO ARTICULAVEL	ACT	96,08	96,08
2902	2016/05/02	01	86062	117	01	08	CONTADOR DE ÁGUA volumétrico SV-RTK, Q3=2,5m3/h, R200, MAP16, DN15mm, ligações roscadas 3/4"-3/4", L=165mm, água fria	ACT	14,90	14,90
2902	2018/08/07	01	93960	117	01	08	CONTADOR DE ÁGUA volumétrico SV-RTK, Q3=2,5m3/h, R200, MAP16, DN15mm, ligações roscadas 3/4"-3/4", L=165mm, água fria	ACT	14,00	14,00
2903	2008/08/27	01	59248	106	02	20	CADEIRA AA 05	ACT	17,82	17,82
2903	2012/10/31	01	74582	101	01	99	MOTHERBOARD ASUS P5G41	ACT	48,74	48,74
2903	2013/09/03	01	77676	107	03	03	CANDEIRO ARTICULAVEL	ACT	96,08	96,08
Total Geral ou a Transportar .....								238.027.549,60	24.061.096,45	262.088.646,05



## FICHA PATRIMONIAL :

Identificação dos bens							Tipo De Sit.	Valor Patrimonial	Alterações Patrimoniais	Valor Atual
Numero Ordem	Data de Aquisição	Tipo	Nr.Inv.	Cl.	Tipo	Bem				
2903	2016/05/02	01	86063	117	01	08	CONTADOR DE ÁGUA volumétrico SV-RTK, Q3=2,5m3/h, R200, MAP16, DN15mm, ligações roscadas 3/4"-3/4", L=165mm, água fria	ACT	14,90	14,90
2903	2018/08/07	01	93961	117	01	08	CONTADOR DE ÁGUA volumétrico SV-RTK, Q3=2,5m3/h, R200, MAP16, DN15mm, ligações roscadas 3/4"-3/4", L=165mm, água fria	ACT	14,00	14,00
2904	2008/08/27	01	59249	106	02	20	CADEIRA AA 05	ACT	17,82	17,82
2904	2012/10/31	01	74583	101	01	99	MOTHERBOARD ASUS P5G41	ACT	48,74	48,74
2904	2013/09/03	01	77677	107	03	03	CANDEIRO BASE REDONDA	ACT	132,81	132,81
2904	2016/05/02	01	86064	117	01	08	CONTADOR DE ÁGUA volumétrico SV-RTK, Q3=2,5m3/h, R200, MAP16, DN15mm, ligações roscadas 3/4"-3/4", L=165mm, água fria	ACT	14,90	14,90
2904	2018/08/07	01	93962	117	01	08	CONTADOR DE ÁGUA volumétrico SV-RTK, Q3=2,5m3/h, R200, MAP16, DN15mm, ligações roscadas 3/4"-3/4", L=165mm, água fria	ACT	14,00	14,00
2905	2008/08/27	01	59250	106	02	20	CADEIRA AA 05	ACT	17,82	17,82
2905	2012/10/31	01	74584	101	01	99	MOTHERBOARD ASUS P5G41	ACT	48,74	48,74
2905	2013/09/03	01	77678	107	03	03	CANDEIRO BASE REDONDA	ACT	132,81	132,81
2905	2016/05/02	01	86065	117	01	08	CONTADOR DE ÁGUA volumétrico SV-RTK, Q3=2,5m3/h, R200, MAP16, DN15mm, ligações roscadas 3/4"-3/4", L=165mm, água fria	ACT	14,90	14,90
2905	2018/08/07	01	93963	117	01	08	CONTADOR DE ÁGUA volumétrico SV-RTK, Q3=2,5m3/h, R200, MAP16, DN15mm, ligações roscadas 3/4"-3/4", L=165mm, água fria	ACT	14,00	14,00
2906	2008/08/27	01	59251	106	02	20	CADEIRA AA 05	ACT	17,82	17,82
2906	2009/10/07	01	64425	106	02	20	CADEIRA 36CM (REFEITORIO)	ACT	17,20	17,20
2906	2012/10/31	01	74585	101	01	99	MOTHERBOARD ASUS P5G41	ACT	48,74	48,74
2906	2013/09/03	01	77679	107	03	03	CANDEIRO BASE REDONDA	ACT	132,81	132,81
2906	2016/05/02	01	86066	117	01	08	CONTADOR DE ÁGUA volumétrico SV-RTK, Q3=2,5m3/h, R200, MAP16, DN15mm, ligações roscadas 3/4"-3/4", L=165mm, água fria	ACT	14,90	14,90
2906	2018/08/07	01	93964	117	01	08	CONTADOR DE ÁGUA volumétrico SV-RTK, Q3=2,5m3/h, R200, MAP16, DN15mm, ligações roscadas 3/4"-3/4", L=165mm, água fria	ACT	14,00	14,00
2907	2008/08/27	01	59252	106	02	20	CADEIRA AA 05	ACT	17,82	17,82
2907	2009/10/07	01	64426	106	02	20	CADEIRA 36CM (REFEITORIO)	ACT	17,20	17,20
2907	2012/10/31	01	74586	101	01	99	MOTHERBOARD ASUS P5G41	ACT	48,74	48,74
2907	2013/09/03	01	77680	107	03	03	CANDEIRO AROD SCR	ACT	48,64	48,64
2907	2016/05/02	01	86067	117	01	08	CONTADOR DE ÁGUA volumétrico SV-RTK, Q3=2,5m3/h, R200, MAP16, DN15mm, ligações roscadas 3/4"-3/4", L=165mm, água fria	ACT	14,90	14,90
2907	2018/08/07	01	93965	117	01	08	CONTADOR DE ÁGUA volumétrico SV-RTK, Q3=2,5m3/h, R200, MAP16, DN15mm, ligações roscadas 3/4"-3/4", L=165mm, água fria	ACT	14,00	14,00
2908	2008/08/27	01	59253	106	02	20	CADEIRA AA 05	ACT	17,82	17,82
2908	2009/10/07	01	64427	106	02	20	CADEIRA 36CM (REFEITORIO)	ACT	17,20	17,20
2908	2012/11/20	01	74587	101	01	99	PLACA GRÁFICA ASUS 1GB DDR3	ACT	33,69	33,69
2908	2013/09/03	01	77681	107	03	03	CANDEIRO AROD SCR	ACT	48,64	48,64
Total Geral ou a Transportar .....								238.028.559,16	24.061.096,45	262.089.655,61

## FICHA PATRIMONIAL :

Identificação dos bens							Tipo De Sit.	Valor Patrimonial	Alterações Patrimoniais	Valor Atual
Numero Ordem	Data de Aquisição	Tipo	Nr.Inv.	Cl.	Tipo	Bem				
2908	2016/05/02	01	86068	117	01	08	CONTADOR DE ÁGUA volumétrico SV-RTK, Q3=2,5m3/h, R200, MAP16, DN15mm, ligações roscadas 3/4"-3/4", L=165mm, água fria	ACT	14,90	14,90
2908	2018/08/07	01	93966	117	01	08	CONTADOR DE ÁGUA volumétrico SV-RTK, Q3=2,5m3/h, R200, MAP16, DN15mm, ligações roscadas 3/4"-3/4", L=165mm, água fria	ACT	14,00	14,00
2909	2008/08/27	01	59254	106	02	20	CADEIRA AA 05	ACT	17,82	17,82
2909	2009/10/07	01	64428	106	02	20	CADEIRA 36CM (REFEITORIO)	ACT	17,20	17,20
2909	2012/12/26	01	74588	109	03	03	MOTOSERRA DOLMAR	ACT	397,70	397,70
2909	2013/09/03	01	77682	107	03	03	CANDEIRO BASE QUADRADA	ACT	165,16	165,16
2909	2016/05/02	01	86069	117	01	08	CONTADOR DE ÁGUA volumétrico SV-RTK, Q3=2,5m3/h, R200, MAP16, DN15mm, ligações roscadas 3/4"-3/4", L=165mm, água fria	ACT	14,90	14,90
2909	2018/08/07	01	93967	117	01	08	CONTADOR DE ÁGUA volumétrico SV-RTK, Q3=2,5m3/h, R200, MAP16, DN15mm, ligações roscadas 3/4"-3/4", L=165mm, água fria	ACT	14,00	14,00
2910	2008/08/27	01	59255	106	02	20	CADEIRA AA 05	ACT	17,82	17,82
2910	2009/10/07	01	64429	106	02	20	CADEIRA 36CM (REFEITORIO)	ACT	17,20	17,20
2910	2012/09/20	01	74589	107	02	06	CINZEIRO COLETIVO	ACT	58,12	58,12
2910	2013/09/03	01	77683	107	03	03	CANDEIRO BASE QUADRADA	ACT	165,16	165,16
2910	2016/05/02	01	86070	117	01	08	CONTADOR DE ÁGUA volumétrico SV-RTK, Q3=2,5m3/h, R200, MAP16, DN15mm, ligações roscadas 3/4"-3/4", L=165mm, água fria	ACT	14,90	14,90
2910	2018/08/07	01	93968	117	01	08	CONTADOR DE ÁGUA volumétrico SV-RTK, Q3=2,5m3/h, R200, MAP16, DN15mm, ligações roscadas 3/4"-3/4", L=165mm, água fria	ACT	14,00	14,00
2911	2008/08/27	01	59256	106	02	20	CADEIRA AA 05	ACT	17,82	17,82
2911	2009/10/07	01	64430	106	02	20	CADEIRA 36CM (REFEITORIO)	ACT	17,20	17,20
2911	2012/12/19	01	74590	104	07	18	NÍVEL CIRCULAR	ACT	140,55	140,55
2911	2013/09/03	01	77684	107	03	03	CANDEIRO BASE QUADRADA	ACT	165,16	165,16
2911	2016/05/02	01	86071	117	01	08	CONTADOR DE ÁGUA volumétrico SV-RTK, Q3=2,5m3/h, R200, MAP16, DN15mm, ligações roscadas 3/4"-3/4", L=165mm, água fria	ACT	14,90	14,90
2911	2018/08/07	01	93969	117	01	08	CONTADOR DE ÁGUA volumétrico SV-RTK, Q3=2,5m3/h, R200, MAP16, DN15mm, ligações roscadas 3/4"-3/4", L=165mm, água fria	ACT	14,00	14,00
2912	2008/08/27	01	59257	106	02	20	CADEIRA AA 05	ACT	17,82	17,82
2912	2009/10/07	01	64431	106	02	20	CADEIRA 36CM (REFEITORIO)	ACT	17,20	17,20
2912	2012/09/20	01	74591	107	02	06	CINZEIRO COLETIVO	ACT	58,12	58,12
2912	2013/09/03	01	77685	107	03	03	CANDEIRO BASE QUADRADA	ACT	165,16	165,16
2912	2016/05/02	01	86072	117	01	08	CONTADOR DE ÁGUA volumétrico SV-RTK, Q3=2,5m3/h, R200, MAP16, DN15mm, ligações roscadas 3/4"-3/4", L=165mm, água fria	ACT	14,90	14,90
2912	2018/08/07	01	93970	117	01	08	CONTADOR DE ÁGUA volumétrico SV-RTK, Q3=2,5m3/h, R200, MAP16, DN15mm, ligações roscadas 3/4"-3/4", L=165mm, água fria	ACT	14,00	14,00
2913	2008/08/27	01	59258	106	02	20	CADEIRA AA 05	ACT	17,82	17,82
2913	2009/10/07	01	64432	106	02	20	CADEIRA 36CM (REFEITORIO)	ACT	17,20	17,20
2913	2012/09/20	01	74592	107	02	06	CINZEIRO COLETIVO	ACT	58,12	58,12
Total Geral ou a Transportar .....								238.030.252,01	24.061.096,45	262.091.348,46

## MAPA DE INVENTÁRIO

Data : 2021/05/03

Ano : 2020

Pagina: 17

97

## FICHA PATRIMONIAL :

Identificação dos bens							Tipo De Sit.	Valor Patrimonial	Alterações Patrimoniais	Valor Atual
Numero Ordem	Data de Aquisição	Tipo	Nr.Inv.	Cl.	Tipo	Bem				
2913	2013/09/03	01	77686	107	03	03	CANDEIRO BASE QUADRADA	ACT	165,16	165,16
2913	2016/05/02	01	86073	117	01	08	CONTADOR DE ÁGUA volumétrico SV-RTK, Q3=2,5m3/h, R200, MAP16, DN15mm, ligações roscadas 3/4"-3/4", L=165mm, água fria	ACT	14,90	14,90
2913	2018/08/07	01	93971	117	01	08	CONTADOR DE ÁGUA volumétrico SV-RTK, Q3=2,5m3/h, R200, MAP16, DN15mm, ligações roscadas 3/4"-3/4", L=165mm, água fria	ACT	14,00	14,00
2914	2008/08/27	01	59259	106	02	20	CADEIRA AA 05	ACT	17,82	17,82
2914	2009/10/07	01	64433	106	02	20	CADEIRA 36CM (REFEITORIO)	ACT	17,20	17,20
2914	2013/09/03	01	77687	107	03	03	CANDEIRO BASE QUADRADA	ACT	165,16	165,16
2914	2016/05/02	01	86074	117	01	08	CONTADOR DE ÁGUA volumétrico SV-RTK, Q3=2,5m3/h, R200, MAP16, DN15mm, ligações roscadas 3/4"-3/4", L=165mm, água fria	ACT	14,90	14,90
2914	2018/08/07	01	93972	117	01	08	CONTADOR DE ÁGUA volumétrico SV-RTK, Q3=2,5m3/h, R200, MAP16, DN15mm, ligações roscadas 3/4"-3/4", L=165mm, água fria	ACT	14,00	14,00
2915	2008/08/27	01	59260	106	02	20	CADEIRA AA 05	ACT	17,82	17,82
2915	2009/10/07	01	64434	106	02	20	CADEIRA 36CM (REFEITORIO)	ACT	17,20	17,20
2915	2012/12/20	01	74594	107	02	16	ESTORE DE ROLO CAIRO	ACT	90,40	90,40
2915	2013/09/03	01	77688	107	03	03	CANDEIRO BASE QUADRADA	ACT	165,16	165,16
2915	2016/05/02	01	86075	117	01	08	CONTADOR DE ÁGUA volumétrico SV-RTK, Q3=2,5m3/h, R200, MAP16, DN15mm, ligações roscadas 3/4"-3/4", L=165mm, água fria	ACT	14,90	14,90
2915	2018/08/07	01	93973	117	01	08	CONTADOR DE ÁGUA volumétrico SV-RTK, Q3=2,5m3/h, R200, MAP16, DN15mm, ligações roscadas 3/4"-3/4", L=165mm, água fria	ACT	14,00	14,00
2916	2008/08/27	01	59261	106	02	20	CADEIRA AA 05	ACT	17,82	17,82
2916	2009/10/07	01	64435	106	02	20	CADEIRA 36CM (REFEITORIO)	ACT	17,20	17,20
2916	2012/12/20	01	74595	107	02	16	ESTORE DE ROLO CAIRO	ACT	90,40	90,40
2916	2013/09/03	01	77689	107	03	03	CANDEIRO BASE QUADRADA	ACT	165,16	165,16
2916	2016/05/02	01	86076	117	01	08	CONTADOR DE ÁGUA volumétrico SV-RTK, Q3=2,5m3/h, R200, MAP16, DN15mm, ligações roscadas 3/4"-3/4", L=165mm, água fria	ACT	14,90	14,90
2916	2018/08/07	01	93974	117	01	08	CONTADOR DE ÁGUA volumétrico SV-RTK, Q3=2,5m3/h, R200, MAP16, DN15mm, ligações roscadas 3/4"-3/4", L=165mm, água fria	ACT	14,00	14,00
2917	2008/08/27	01	59262	106	02	20	CADEIRA AA 05	ACT	17,82	17,82
2917	2009/10/07	01	64436	106	02	20	CADEIRA 36CM (REFEITORIO)	ACT	17,20	17,20
2917	2012/12/20	01	74596	107	02	16	ESTORE DE ROLO CAIRO	ACT	90,40	90,40
2917	2013/09/03	01	77690	107	03	03	CANDEIRO BASE QUADRADA	ACT	165,16	165,16
2917	2016/05/02	01	86077	117	01	08	CONTADOR DE ÁGUA volumétrico SV-RTK, Q3=2,5m3/h, R200, MAP16, DN15mm, ligações roscadas 3/4"-3/4", L=165mm, água fria	ACT	14,90	14,90
2917	2018/08/07	01	93975	117	01	08	CONTADOR DE ÁGUA volumétrico SV-RTK, Q3=2,5m3/h, R200, MAP16, DN15mm, ligações roscadas 3/4"-3/4", L=165mm, água fria	ACT	14,00	14,00
2918	2008/08/27	01	59263	106	02	20	CADEIRA AA 05	ACT	17,82	17,82
2918	2009/10/07	01	64437	106	02	20	CADEIRA 36CM (REFEITORIO)	ACT	17,20	17,20
2918	2012/12/20	01	74597	107	02	16	ESTORE DE ROLO CAIRO	ACT	90,40	90,40
Total Geral ou a Transportar .....								238.031.759,01	24.061.096,45	262.092.855,46

## MAPA DE INVENTÁRIO

Data : 2021/05/03

Ano : 2020

Pagina: 17

98

## FICHA PATRIMONIAL :

Identificação dos bens							Tipo De Sit.	Valor Patrimonial	Alterações Patrimoniais	Valor Atual	
Numero Ordem	Data de Aquisição	Tipo	Nr.Inv.	Cl.	Tipo	Bem					Descrição
2918	2013/09/03	01	77691	107	01	03	BANCO MADEIRA 140X40X45	ACT	114,32		114,32
2918	2016/05/02	01	86078	117	01	08	CONTADOR DE ÁGUA volumétrico SV-RTK, Q3=2,5m3/h, R200, MAP16, DN15mm, ligações roscadas 3/4"-3/4", L=165mm, água fria	ACT	14,90		14,90
2918	2018/08/07	01	93976	117	01	08	CONTADOR DE ÁGUA volumétrico SV-RTK, Q3=2,5m3/h, R200, MAP16, DN15mm, ligações roscadas 3/4"-3/4", L=165mm, água fria	ACT	14,00		14,00
2919	2008/08/27	01	59264	106	02	20	CADEIRA AA 05	ACT	17,82		17,82
2919	2009/10/07	01	64438	106	02	20	CADEIRA 36CM (REFEITORIO)	ACT	17,20		17,20
2919	2012/12/20	01	74598	107	02	16	ESTORE DE ROLO CAIRO	ACT	90,40		90,40
2919	2013/09/03	01	77692	107	01	03	BANCO MADEIRA 140X40X45	ACT	114,32		114,32
2919	2016/05/02	01	86079	117	01	08	CONTADOR DE ÁGUA volumétrico SV-RTK, Q3=2,5m3/h, R200, MAP16, DN15mm, ligações roscadas 3/4"-3/4", L=165mm, água fria	ACT	14,90		14,90
2919	2018/08/07	01	93977	117	01	08	CONTADOR DE ÁGUA volumétrico SV-RTK, Q3=2,5m3/h, R200, MAP16, DN15mm, ligações roscadas 3/4"-3/4", L=165mm, água fria	ACT	14,00		14,00
2920	2008/08/27	01	59265	106	02	20	CADEIRA AA 05	ACT	17,82		17,82
2920	2009/10/07	01	64439	106	02	20	CADEIRA 36CM (REFEITORIO)	ACT	17,20		17,20
2920	2012/12/20	01	74599	107	02	16	ESTORE DE ROLO CAIRO	ACT	90,40		90,40
2920	2013/09/03	01	77693	107	01	03	BANCO MADEIRA 140X40X45	ACT	114,32		114,32
2920	2016/05/02	01	86080	117	01	08	CONTADOR DE ÁGUA volumétrico SV-RTK, Q3=2,5m3/h, R200, MAP16, DN15mm, ligações roscadas 3/4"-3/4", L=165mm, água fria	ACT	14,90		14,90
2920	2018/08/07	01	93978	117	01	08	CONTADOR DE ÁGUA volumétrico SV-RTK, Q3=2,5m3/h, R200, MAP16, DN15mm, ligações roscadas 3/4"-3/4", L=165mm, água fria	ACT	14,00		14,00
2921	2008/08/27	01	59266	106	02	20	CADEIRA AA 05	ACT	17,82		17,82
2921	2009/10/07	01	64440	106	02	20	CADEIRA 36CM (REFEITORIO)	ACT	17,20		17,20
2921	2012/12/20	01	74600	107	02	16	ESTORE DE ROLO CAIRO	ACT	90,40	-1,34	89,06
2921	2016/05/02	01	86081	117	01	08	CONTADOR DE ÁGUA volumétrico SV-RTK, Q3=2,5m3/h, R200, MAP16, DN15mm, ligações roscadas 3/4"-3/4", L=165mm, água fria	ACT	14,90		14,90
2921	2018/08/07	01	93979	117	01	08	CONTADOR DE ÁGUA volumétrico SV-RTK, Q3=2,5m3/h, R200, MAP16, DN15mm, ligações roscadas 3/4"-3/4", L=165mm, água fria	ACT	14,00		14,00
2922	2008/08/27	01	59267	106	02	20	CADEIRA AA 05	ACT	17,82		17,82
2922	2009/10/07	01	64441	106	02	20	CADEIRA 36CM (REFEITORIO)	ACT	17,20		17,20
2922	2013/09/03	01	77695	107	02	99	CESTA DE PALHA NASUM	ACT	24,31		24,31
2922	2016/05/02	01	86082	117	01	08	CONTADOR DE ÁGUA volumétrico SV-RTK, Q3=2,5m3/h, R200, MAP16, DN15mm, ligações roscadas 3/4"-3/4", L=165mm, água fria	ACT	14,90		14,90
2922	2018/08/07	01	93980	117	01	08	CONTADOR DE ÁGUA volumétrico SV-RTK, Q3=2,5m3/h, R200, MAP16, DN15mm, ligações roscadas 3/4"-3/4", L=165mm, água fria	ACT	14,00		14,00
2923	2008/08/27	01	59268	106	02	20	CADEIRA AA 05	ACT	17,82		17,82
2923	2009/10/07	01	64442	106	02	20	CADEIRA 36CM (REFEITORIO)	ACT	17,20		17,20
2923	2012/10/24	01	74602	106	02	15	QUADRO INTERATIVO	ACT	2.078,76		2.078,76
2923	2013/09/03	01	77696	107	09	02	CAIXOTE DE LIXO C/ PEDAL 5L	ACT	24,02		24,02
Total Geral ou a Transportar .....									238.034.819,86	24.061.095,11	262.095.914,97

## FICHA PATRIMONIAL :

Identificação dos bens							Tipo De Sit.	Valor Patrimonial	Alterações Patrimoniais	Valor Atual	
Numero Ordem	Data de Aquisição	Tipo	Nr.Inv.	Cl.	Tipo	Bem					Descrição
2923	2016/05/02	01	86083	117	01	08	CONTADOR DE ÁGUA volumétrico SV-RTK, Q3=2,5m3/h, R200, MAP16, DN15mm, ligações roscadas 3/4"-3/4", L=165mm, água fria	ACT	14,90	14,90	
2923	2018/08/07	01	93981	117	01	08	CONTADOR DE ÁGUA volumétrico SV-RTK, Q3=2,5m3/h, R200, MAP16, DN15mm, ligações roscadas 3/4"-3/4", L=165mm, água fria	ACT	14,00	14,00	
2924	2008/08/27	01	59269	106	02	20	CADEIRA AA 05	ACT	17,82	17,82	
2924	2009/10/07	01	64443	106	02	20	CADEIRA 36CM (REFEITÓRIO)	ACT	17,20	17,20	
2924	2012/10/24	01	74603	106	02	15	QUADRO INTERATIVO	ACT	2.078,76	2.078,76	
2924	2013/09/03	01	77697	107	09	02	CAIXOTE DE LIXO C/ PEDAL 5L	ACT	24,02	24,02	
2924	2016/05/02	01	86084	117	01	08	CONTADOR DE ÁGUA volumétrico SV-RTK, Q3=2,5m3/h, R200, MAP16, DN15mm, ligações roscadas 3/4"-3/4", L=165mm, água fria	ACT	14,90	14,90	
2924	2018/08/07	01	93982	117	01	08	CONTADOR DE ÁGUA volumétrico SV-RTK, Q3=2,5m3/h, R200, MAP16, DN15mm, ligações roscadas 3/4"-3/4", L=165mm, água fria	ACT	14,00	14,00	
2925	2008/08/27	01	59270	106	02	20	CADEIRA AA 05	ACT	17,82	17,82	
2925	2009/10/07	01	64444	106	02	20	CADEIRA 36CM (REFEITÓRIO)	ACT	17,20	17,20	
2925	2013/09/03	01	77698	107	09	02	CAIXOTE DE LIXO C/ PEDAL 5L	ACT	24,02	24,02	
2925	2016/05/02	01	86085	117	01	08	CONTADOR DE ÁGUA volumétrico SV-RTK, Q3=2,5m3/h, R200, MAP16, DN15mm, ligações roscadas 3/4"-3/4", L=165mm, água fria	ACT	14,90	14,90	
2925	2018/08/07	01	93983	117	01	08	CONTADOR DE ÁGUA volumétrico SV-RTK, Q3=2,5m3/h, R200, MAP16, DN15mm, ligações roscadas 3/4"-3/4", L=165mm, água fria	ACT	14,00	14,00	
2926	2008/08/27	01	59271	106	02	20	CADEIRA AA 05	ACT	17,82	17,82	
2926	2009/10/07	01	64445	106	02	20	CADEIRA 36CM (REFEITÓRIO)	ACT	17,20	17,20	
2926	2012/10/24	01	74605	106	02	15	QUADRO INTERATIVO	ACT	2.078,76	2.078,76	
2926	2013/09/03	01	77699	107	09	02	CAIXOTE DE LIXO C/ PEDAL 5L	ACT	24,02	24,02	
2926	2016/05/02	01	86086	117	01	08	CONTADOR DE ÁGUA volumétrico SV-RTK, Q3=2,5m3/h, R200, MAP16, DN15mm, ligações roscadas 3/4"-3/4", L=165mm, água fria	ACT	14,90	14,90	
2926	2018/08/07	01	93984	117	01	08	CONTADOR DE ÁGUA volumétrico SV-RTK, Q3=2,5m3/h, R200, MAP16, DN15mm, ligações roscadas 3/4"-3/4", L=165mm, água fria	ACT	14,00	14,00	
2927	2008/08/27	01	59272	106	02	20	CADEIRA AA 05	ACT	17,82	17,82	
2927	2009/10/07	01	64446	106	02	20	CADEIRA 36CM (REFEITÓRIO)	ACT	17,20	17,20	
2927	2012/10/24	01	74606	106	02	15	QUADRO INTERATIVO	ACT	2.078,76	2.078,76	
2927	2013/09/03	01	77700	107	09	02	CAIXOTE DE LIXO C/ PEDAL 5L	ACT	24,02	24,02	
2927	2016/05/02	01	86087	117	01	08	CONTADOR DE ÁGUA volumétrico SV-RTK, Q3=2,5m3/h, R200, MAP16, DN15mm, ligações roscadas 3/4"-3/4", L=165mm, água fria	ACT	14,90	14,90	
2927	2018/08/07	01	93985	117	01	08	CONTADOR DE ÁGUA volumétrico SV-RTK, Q3=2,5m3/h, R200, MAP16, DN15mm, ligações roscadas 3/4"-3/4", L=165mm, água fria	ACT	14,00	14,00	
2928	2008/08/27	01	59273	106	02	20	CADEIRA AA 05	ACT	17,82	17,82	
2928	2009/10/07	01	64447	106	02	20	CADEIRA 36CM (REFEITÓRIO)	ACT	17,20	17,20	
2928	2012/03/21	01	74607	112	03	99	PLACA EM INOX 680X450X3MM	ACT	1.178,90	1.178,90	
2928	2013/09/03	01	77701	107	09	02	CAIXOTE DE LIXO C/ PEDAL 5L	ACT	24,02	24,02	
Total Geral ou a Transportar .....									238.042.674,74	24.061.095,11	262.103.769,85

## FICHA PATRIMONIAL :

Identificação dos bens							Tipo De Sit.	Valor Patrimonial	Alterações Patrimoniais	Valor Atual	
Numero Ordem	Data de Aquisição	Tipo	Nr.Inv.	Cl.	Tipo	Bem					Descrição
2928	2016/05/02	01	86088	117	01	08	CONTADOR DE ÁGUA volumétrico SV-RTK, Q3=2,5m3/h, R200, MAP16, DN15mm, ligações roscadas 3/4"-3/4", L=165mm, água fria	ACT	14,90	14,90	
2928	2018/08/07	01	93986	117	01	08	CONTADOR DE ÁGUA volumétrico SV-RTK, Q3=2,5m3/h, R200, MAP16, DN15mm, ligações roscadas 3/4"-3/4", L=165mm, água fria	ACT	14,00	14,00	
2929	2008/08/27	01	59274	106	02	20	CADEIRA AA 05	ACT	17,82	17,82	
2929	2009/10/07	01	64448	106	02	20	CADEIRA 36CM (REFEITORIO)	ACT	17,20	17,20	
2929	2012/03/21	01	74608	112	03	99	PLACA EM INOX 150X450X3MM	ACT	1.178,89	1.178,89	
2929	2013/09/03	01	77702	107	09	02	CAIXOTE DE LIXO C/ PEDAL 5L	ACT	24,02	24,02	
2929	2016/05/02	01	86089	117	01	08	CONTADOR DE ÁGUA volumétrico SV-RTK, Q3=2,5m3/h, R200, MAP16, DN15mm, ligações roscadas 3/4"-3/4", L=165mm, água fria	ACT	14,90	14,90	
2929	2018/08/07	01	93987	117	01	08	CONTADOR DE ÁGUA volumétrico SV-RTK, Q3=2,5m3/h, R200, MAP16, DN15mm, ligações roscadas 3/4"-3/4", L=165mm, água fria	ACT	14,00	14,00	
2930	2008/08/27	01	59275	106	02	20	CADEIRA AA 05	ACT	17,82	17,82	
2930	2009/10/07	01	64449	106	02	20	CADEIRA 36CM (REFEITORIO)	ACT	17,20	17,20	
2930	2012/03/21	01	74609	112	03	99	PLACA EM INOX 400X250X3MM	ACT	152,31	152,31	
2930	2013/09/03	01	77703	107	09	02	SABONETEIRA AÇO INOX	ACT	20,07	20,07	
2930	2016/05/02	01	86090	117	01	08	CONTADOR DE ÁGUA volumétrico SV-RTK, Q3=2,5m3/h, R200, MAP16, DN15mm, ligações roscadas 3/4"-3/4", L=165mm, água fria	ACT	14,90	14,90	
2930	2018/08/07	01	93988	117	01	08	CONTADOR DE ÁGUA volumétrico SV-RTK, Q3=2,5m3/h, R200, MAP16, DN15mm, ligações roscadas 3/4"-3/4", L=165mm, água fria	ACT	14,00	14,00	
2931	2008/08/27	01	59276	106	02	20	CADEIRA AA 05	ACT	17,82	17,82	
2931	2009/10/07	01	64450	106	02	20	CADEIRA 36CM (REFEITORIO)	ACT	17,20	17,20	
2931	2013/09/03	01	77704	107	09	99	SABONETEIRA AÇO INOX	ACT	20,07	20,07	
2931	2016/05/02	01	86091	117	01	08	CONTADOR DE ÁGUA volumétrico SV-RTK, Q3=2,5m3/h, R200, MAP16, DN15mm, ligações roscadas 3/4"-3/4", L=165mm, água fria	ACT	14,90	14,90	
2931	2018/08/07	01	93989	117	01	08	CONTADOR DE ÁGUA volumétrico SV-RTK, Q3=2,5m3/h, R200, MAP16, DN15mm, ligações roscadas 3/4"-3/4", L=165mm, água fria	ACT	14,00	14,00	
2932	2008/08/27	01	59277	106	02	20	CADEIRA AA 05	ACT	17,82	17,82	
2932	2009/10/07	01	64451	106	02	20	CADEIRA 36CM (REFEITORIO)	ACT	17,20	17,20	
2932	2012/02/23	01	74611	107	03	06	PROJECTOR PS2 140W/230.4.5K	ACT	599,65	599,65	
2932	2013/09/03	01	77705	107	09	99	SABONETEIRA AÇO INOX	ACT	20,07	20,07	
2932	2016/05/02	01	86092	117	01	08	CONTADOR DE ÁGUA volumétrico SV-RTK, Q3=2,5m3/h, R200, MAP16, DN15mm, ligações roscadas 3/4"-3/4", L=165mm, água fria	ACT	14,90	14,90	
2932	2018/08/07	01	93990	117	01	08	CONTADOR DE ÁGUA volumétrico SV-RTK, Q3=2,5m3/h, R200, MAP16, DN15mm, ligações roscadas 3/4"-3/4", L=165mm, água fria	ACT	14,00	14,00	
2933	2008/08/27	01	59278	106	02	20	CADEIRA AA 05	ACT	17,82	17,82	
2933	2009/10/07	01	64452	106	02	20	CADEIRA 36CM (REFEITORIO)	ACT	17,20	17,20	
2933	2012/02/23	01	74612	107	03	06	PROJECTOR PS2 140W/230.4.5K	ACT	599,65	599,65	
2933	2013/09/03	01	77706	107	09	99	SABONETEIRA AÇO INOX	ACT	20,07	20,07	
Total Geral ou a Transportar .....									238.045.629,14	24.061.095,11	262.106.724,25

## FICHA PATRIMONIAL :

Identificação dos bens							Tipo De Sit.	Valor Patrimonial	Alterações Patrimoniais	Valor Atual
Numero Ordem	Data de Aquisição	Tipo	Nr.Inv.	Cl.	Tipo	Bem				
2933	2016/05/02	01	86093	117	01	08	CONTADOR DE ÁGUA volumétrico SV-RTK, Q3=2,5m3/h, R200, MAP16, DN15mm, ligações roscadas 3/4"-3/4", L=165mm, água fria	ACT	14,90	14,90
2933	2018/08/07	01	93991	117	01	08	CONTADOR DE ÁGUA volumétrico SV-RTK, Q3=2,5m3/h, R200, MAP16, DN15mm, ligações roscadas 3/4"-3/4", L=165mm, água fria	ACT	14,00	14,00
2934	2008/08/27	01	59279	106	02	20	CADEIRA AA 05	ACT	17,82	17,82
2934	2009/10/07	01	64453	106	02	20	CADEIRA 36CM (REFEITÓRIO)	ACT	17,20	17,20
2934	2013/09/03	01	77707	107	09	99	SABONETEIRA AÇO INOX	ACT	20,30	20,30
2934	2016/05/02	01	86094	117	01	08	CONTADOR DE ÁGUA volumétrico SV-RTK, Q3=2,5m3/h, R200, MAP16, DN15mm, ligações roscadas 3/4"-3/4", L=165mm, água fria	ACT	14,90	14,90
2934	2018/08/07	01	93992	117	01	08	CONTADOR DE ÁGUA volumétrico SV-RTK, Q3=2,5m3/h, R200, MAP16, DN15mm, ligações roscadas 3/4"-3/4", L=165mm, água fria	ACT	14,00	14,00
2935	2008/08/27	01	59280	106	02	20	CADEIRA AA 05	ACT	17,82	17,82
2935	2009/10/07	01	64454	106	02	20	CADEIRA 36CM (REFEITÓRIO)	ACT	17,20	17,20
2935	2012/12/26	01	74614	107	01	03	BANCO ALTO BAR CASSIS	ACT	209,64	209,64
2935	2013/09/03	01	77708	107	09	99	SABONETEIRA AÇO INOX	ACT	20,07	20,07
2935	2016/05/02	01	86095	117	01	08	CONTADOR DE ÁGUA volumétrico SV-RTK, Q3=2,5m3/h, R200, MAP16, DN15mm, ligações roscadas 3/4"-3/4", L=165mm, água fria	ACT	14,90	14,90
2935	2018/08/07	01	93993	117	01	08	CONTADOR DE ÁGUA volumétrico SV-RTK, Q3=2,5m3/h, R200, MAP16, DN15mm, ligações roscadas 3/4"-3/4", L=165mm, água fria	ACT	14,00	14,00
2936	2008/08/27	01	59281	106	02	20	CADEIRA AA 05	ACT	17,82	17,82
2936	2009/10/07	01	64455	106	02	20	CADEIRA 36CM (REFEITÓRIO)	ACT	17,20	17,20
2936	2012/12/26	01	74615	107	01	03	BANCO ALTO BAR CASSIS	ACT	209,64	209,64
2936	2013/09/03	01	77709	107	09	99	SABONETEIRA AÇO INOX	ACT	20,07	20,07
2936	2016/05/02	01	86096	117	01	08	CONTADOR DE ÁGUA volumétrico SV-RTK, Q3=2,5m3/h, R200, MAP16, DN15mm, ligações roscadas 3/4"-3/4", L=165mm, água fria	ACT	14,90	14,90
2936	2018/08/07	01	93994	117	01	08	CONTADOR DE ÁGUA volumétrico SV-RTK, Q3=2,5m3/h, R200, MAP16, DN15mm, ligações roscadas 3/4"-3/4", L=165mm, água fria	ACT	14,00	14,00
2937	2008/08/27	01	59282	106	02	20	CADEIRA AA 05	ACT	17,82	17,82
2937	2009/10/07	01	64456	106	02	20	CADEIRA 36CM (REFEITÓRIO)	ACT	17,20	17,20
2937	2012/12/26	01	74616	107	01	03	BANCO ALTO BAR CASSIS	ACT	209,64	209,64
2937	2013/09/03	01	77710	107	01	07	CONJUNTO TIPO FOLGING EMU - CADEIRA + MESA METÁLICA	ACT	109,46	109,46
2937	2016/05/02	01	86097	117	01	08	CONTADOR DE ÁGUA volumétrico SV-RTK, Q3=2,5m3/h, R200, MAP16, DN15mm, ligações roscadas 3/4"-3/4", L=165mm, água fria	ACT	14,90	14,90
2937	2018/08/07	01	93995	117	01	08	CONTADOR DE ÁGUA volumétrico SV-RTK, Q3=2,5m3/h, R200, MAP16, DN15mm, ligações roscadas 3/4"-3/4", L=165mm, água fria	ACT	14,00	14,00
2938	2008/08/27	01	59283	106	02	20	CADEIRA AA 05	ACT	17,82	17,82
2938	2009/10/07	01	64457	106	02	20	CADEIRA 36CM (REFEITÓRIO)	ACT	17,20	17,20
2938	2012/12/26	01	74617	107	01	03	BANCO ALTO BAR CASSIS	ACT	209,64	209,64
2938	2013/09/03	01	77711	107	01	07	CONJUNTO TIPO FOLGING EMU - CADEIRA + MESA METÁLICA	ACT	109,46	109,46
Total Geral ou a Transportar .....								238.047.066,66	24.061.095,11	262.108.161,77

## FICHA PATRIMONIAL :

Identificação dos bens							Tipo De Sit.	Valor Patrimonial	Alterações Patrimoniais	Valor Atual
Numero Ordem	Data de Aquisição	Tipo	Nr.Inv.	Cl.	Tipo	Ben				
2938	2016/05/02	01	86098	117	01	08	CONTADOR DE ÁGUA volumétrico SV-RTK, Q3=2,5m3/h, R200, MAP16, DN15mm, ligações roscadas 3/4"-3/4", L=165mm, água fria	ACT	14,90	14,90
2938	2018/08/07	01	93996	117	01	08	CONTADOR DE ÁGUA volumétrico SV-RTK, Q3=2,5m3/h, R200, MAP16, DN15mm, ligações roscadas 3/4"-3/4", L=165mm, água fria	ACT	14,00	14,00
2939	2008/08/27	01	59284	106	02	20	CADEIRA AA 05	ACT	17,82	17,82
2939	2009/10/07	01	64458	106	02	20	CADEIRA 36CM (REFEITORIO)	ACT	17,20	17,20
2939	2013/09/03	01	77712	107	01	07	CONJUNTO TIPO FOLGING EMU - CADEIRA + MESA METALICA	ACT	109,46	109,46
2939	2016/05/02	01	86099	117	01	08	CONTADOR DE ÁGUA volumétrico SV-RTK, Q3=2,5m3/h, R200, MAP16, DN15mm, ligações roscadas 3/4"-3/4", L=165mm, água fria	ACT	14,90	14,90
2939	2018/08/07	01	93997	117	01	08	CONTADOR DE ÁGUA volumétrico SV-RTK, Q3=2,5m3/h, R200, MAP16, DN15mm, ligações roscadas 3/4"-3/4", L=165mm, água fria	ACT	14,00	14,00
2940	2008/08/27	01	59285	106	02	20	CADEIRA AA 05	ACT	17,82	17,82
2940	2009/10/07	01	64459	106	02	20	CADEIRA 36CM (REFEITORIO)	ACT	17,20	17,20
2940	2012/12/26	01	74619	107	01	07	CADEIRA CASSIS COM BRAÇOS MADEIRA	ACT	185,85	185,85
2940	2013/09/03	01	77713	107	02	07	CAPA DE EDREDON REF.8070 CONFORT 245X265	ACT	24,33	24,33
2940	2016/05/02	01	86100	117	01	08	CONTADOR DE ÁGUA volumétrico SV-RTK, Q3=2,5m3/h, R200, MAP16, DN15mm, ligações roscadas 3/4"-3/4", L=165mm, água fria	ACT	14,90	14,90
2940	2018/08/07	01	93998	117	01	08	CONTADOR DE ÁGUA volumétrico SV-RTK, Q3=2,5m3/h, R200, MAP16, DN15mm, ligações roscadas 3/4"-3/4", L=165mm, água fria	ACT	14,00	14,00
2941	2008/08/27	01	59286	106	02	20	CADEIRA AA 05	ACT	17,82	17,82
2941	2009/10/07	01	64460	106	02	20	CADEIRA 36CM (REFEITORIO)	ACT	17,20	17,20
2941	2012/12/26	01	74620	107	01	07	CADEIRA CASSIS COM BRAÇOS MADEIRA	ACT	185,85	185,85
2941	2013/09/03	01	77714	107	02	07	CAPA DE EDREDON REF.8070 CONFORT 245X265	ACT	24,33	24,33
2941	2016/05/02	01	86101	117	01	08	CONTADOR DE ÁGUA volumétrico SV-RTK, Q3=2,5m3/h, R200, MAP16, DN15mm, ligações roscadas 3/4"-3/4", L=165mm, água fria	ACT	14,90	14,90
2941	2018/08/07	01	93999	117	01	08	CONTADOR DE ÁGUA volumétrico SV-RTK, Q3=2,5m3/h, R200, MAP16, DN15mm, ligações roscadas 3/4"-3/4", L=165mm, água fria	ACT	14,00	14,00
2942	2008/08/27	01	59287	106	02	20	CADEIRA AA 05	ACT	17,82	17,82
2942	2009/10/07	01	64461	106	02	20	CADEIRA 36CM (REFEITORIO)	ACT	17,20	17,20
2942	2012/12/26	01	74621	107	01	07	CADEIRA CASSIS COM BRAÇOS MADEIRA	ACT	185,85	185,85
2942	2016/05/02	01	86102	117	01	08	CONTADOR DE ÁGUA volumétrico SV-RTK, Q3=2,5m3/h, R200, MAP16, DN15mm, ligações roscadas 3/4"-3/4", L=165mm, água fria	ACT	14,90	14,90
2942	2018/08/07	01	94000	117	01	08	CONTADOR DE ÁGUA volumétrico SV-RTK, Q3=2,5m3/h, R200, MAP16, DN15mm, ligações roscadas 3/4"-3/4", L=165mm, água fria	ACT	14,00	14,00
2943	2008/08/27	01	59288	106	02	20	CADEIRA AA 05	ACT	17,82	17,82
2943	2009/10/07	01	64462	106	02	20	CADEIRA 36CM (REFEITORIO)	ACT	17,20	17,20
2943	2012/12/26	01	74622	107	01	07	CADEIRA CASSIS COM BRAÇOS MADEIRA	ACT	185,85	185,85
Total Geral ou a Transportar .....								238.048.287,78	24.061.095,11	262.109.382,89



## MAPA DE INVENTÁRIO

Data : 2021/05/03

Ano : 2020

Pagina: 18

03

## FICHA PATRIMONIAL :

Identificação dos bens							Tipo De Sit.	Valor Patrimonial	Alterações Patrimoniais	Valor Atual	
Numero Ordem	Data de Aquisição	Tipo	Nr.Inv.	Cl.	Tipo	Bem					Descrição
2943	2016/05/02	01	86103	117	01	08	CONTADOR DE ÁGUA volumétrico SV-RTK, Q3=2,5m3/h, R200, MAP16, DN15mm, ligações roscadas 3/4"-3/4", L=165mm, água fria	ACT	14,90	14,90	
2943	2018/08/07	01	94001	117	01	08	CONTADOR DE ÁGUA volumétrico SV-RTK, Q3=2,5m3/h, R200, MAP16, DN15mm, ligações roscadas 3/4"-3/4", L=165mm, água fria	ACT	14,00	14,00	
2944	2008/08/27	01	59289	106	02	20	CADEIRA AA 05	ACT	17,82	17,82	
2944	2009/10/07	01	64463	106	02	20	CADEIRA 36CM (REFEITÓRIO)	ACT	17,20	17,20	
2944	2012/12/26	01	74623	107	01	07	CADEIRA CASSIS COM BRAÇOS MADEIRA	ACT	185,85	185,85	
2944	2013/09/03	01	77717	107	02	07	CAPA DE EDREDON REF.8070 CONFORT 245X265	ACT	24,33	24,33	
2944	2016/05/02	01	86104	117	01	08	CONTADOR DE ÁGUA volumétrico SV-RTK, Q3=2,5m3/h, R200, MAP16, DN15mm, ligações roscadas 3/4"-3/4", L=165mm, água fria	ACT	14,90	14,90	
2944	2018/08/07	01	94002	117	01	08	CONTADOR DE ÁGUA volumétrico SV-RTK, Q3=2,5m3/h, R200, MAP16, DN15mm, ligações roscadas 3/4"-3/4", L=165mm, água fria	ACT	14,00	14,00	
2945	2008/08/27	01	59290	106	02	20	CADEIRA AA 05	ACT	17,82	17,82	
2945	2009/10/07	01	64464	106	02	20	CADEIRA 36CM (REFEITÓRIO)	ACT	17,20	17,20	
2945	2012/12/26	01	74624	107	01	07	CADEIRA CASSIS COM BRAÇOS MADEIRA	ACT	185,85	185,85	
2945	2013/09/03	01	77718	107	02	07	CAPA DE EDREDON REF.8070 CONFORT 245X265	ACT	24,33	24,33	
2945	2016/05/02	01	86105	117	01	08	CONTADOR DE ÁGUA volumétrico SV-RTK, Q3=2,5m3/h, R200, MAP16, DN15mm, ligações roscadas 3/4"-3/4", L=165mm, água fria	ACT	14,90	14,90	
2945	2018/08/07	01	94003	117	01	08	CONTADOR DE ÁGUA volumétrico SV-RTK, Q3=2,5m3/h, R200, MAP16, DN15mm, ligações roscadas 3/4"-3/4", L=165mm, água fria	ACT	14,00	14,00	
2946	2008/08/27	01	59291	106	02	20	CADEIRA AA 05	ACT	17,82	17,82	
2946	2009/10/07	01	64465	106	02	20	CADEIRA 36CM (REFEITÓRIO)	ACT	17,20	17,20	
2946	2012/12/26	01	74625	107	01	07	CADEIRA CASSIS COM BRAÇOS MADEIRA	ACT	185,85	185,85	
2946	2013/09/03	01	77719	107	02	07	CAPA DE EDREDON REF.8070 CONFORT 245X265	ACT	24,33	24,33	
2946	2016/05/02	01	86106	117	01	08	CONTADOR DE ÁGUA volumétrico SV-RTK, Q3=2,5m3/h, R200, MAP16, DN15mm, ligações roscadas 3/4"-3/4", L=165mm, água fria	ACT	14,90	14,90	
2946	2018/08/07	01	94004	117	01	08	CONTADOR DE ÁGUA volumétrico SV-RTK, Q3=2,5m3/h, R200, MAP16, DN15mm, ligações roscadas 3/4"-3/4", L=165mm, água fria	ACT	14,00	14,00	
2947	2008/08/27	01	59292	106	02	20	CADEIRA AA 05	ACT	17,82	17,82	
2947	2009/10/07	01	64466	106	02	20	CADEIRA 36CM (REFEITÓRIO)	ACT	17,20	17,20	
2947	2012/12/26	01	74626	107	01	07	CADEIRA CASSIS COM BRAÇOS MADEIRA	ACT	185,85	185,85	
2947	2013/09/03	01	77720	107	02	07	CAPA DE EDREDON REF.8070 CONFORT 245X265	ACT	24,33	24,33	
2947	2016/05/02	01	86107	117	01	08	CONTADOR DE ÁGUA volumétrico SV-RTK, Q3=2,5m3/h, R200, MAP16, DN15mm, ligações roscadas 3/4"-3/4", L=165mm, água fria	ACT	14,90	14,90	
2947	2018/08/07	01	94005	117	01	08	CONTADOR DE ÁGUA volumétrico SV-RTK, Q3=2,5m3/h, R200, MAP16, DN15mm, ligações roscadas 3/4"-3/4", L=165mm, água fria	ACT	14,00	14,00	
2948	2008/08/27	01	59293	106	02	20	CADEIRA AA 05	ACT	17,82	17,82	
2948	2009/10/07	01	64467	106	02	20	CADEIRA 36CM (REFEITÓRIO)	ACT	17,20	17,20	
2948	2012/12/26	01	74627	107	01	07	CADEIRA CASSIS COM BRAÇOS MADEIRA	ACT	185,85	185,85	
Total Geral ou a Transportar .....									238.049.633,95	24.061.095,11	262.110.729,06

## FICHA PATRIMONIAL :

Identificação dos bens							Tipo De Sit.	Valor Patrimonial	Alterações Patrimoniais	Valor Atual	
Numero Ordem	Data de Aquisição	Tipo	Nr.Inv.	Cl.	Tipo	Bem					Descrição
2948	2013/09/03	01	77721	107	02	07	CAPA DE EDREDON REF.8070 CONFORT 245X265	ACT	24,33		24,33
2948	2016/05/02	01	86108	117	01	08	CONTADOR DE ÁGUA volumétrico SV-RTK, Q3=2,5m3/h, R200, MAP16, DN15mm, ligações roscadas 3/4"-3/4", L=165mm, água fria	ACT	14,90		14,90
2948	2018/08/07	01	94006	117	01	08	CONTADOR DE ÁGUA volumétrico SV-RTK, Q3=2,5m3/h, R200, MAP16, DN15mm, ligações roscadas 3/4"-3/4", L=165mm, água fria	ACT	14,00		14,00
2949	2008/08/27	01	59294	106	02	20	CADEIRA AA 05	ACT	17,82		17,82
2949	2009/10/07	01	64468	106	02	20	CADEIRA 36CM (REFEITORIO)	ACT	17,20		17,20
2949	2012/12/26	01	74628	107	01	07	CADEIRA CASSIS COM BRAÇOS MADEIRA	ACT	185,85		185,85
2949	2013/09/03	01	77722	107	02	07	CAPA DE EDREDON REF.8070 CONFORT 245X265	ACT	24,33		24,33
2949	2016/05/02	01	86109	117	01	08	CONTADOR DE ÁGUA volumétrico SV-RTK, Q3=2,5m3/h, R200, MAP16, DN15mm, ligações roscadas 3/4"-3/4", L=165mm, água fria	ACT	14,90		14,90
2949	2018/08/07	01	94007	117	01	08	CONTADOR DE ÁGUA volumétrico SV-RTK, Q3=2,5m3/h, R200, MAP16, DN15mm, ligações roscadas 3/4"-3/4", L=165mm, água fria	ACT	14,00		14,00
2950	2008/08/27	01	59295	106	02	20	CADEIRA AA 05	ACT	17,82		17,82
2950	2009/10/07	01	64469	106	02	20	CADEIRA 36CM (REFEITORIO)	ACT	17,20		17,20
2950	2012/12/26	01	74629	107	01	07	CADEIRA CASSIS COM BRAÇOS MADEIRA	ACT	185,85		185,85
2950	2016/05/02	01	86110	117	01	08	CONTADOR DE ÁGUA volumétrico SV-RTK, Q3=2,5m3/h, R200, MAP16, DN15mm, ligações roscadas 3/4"-3/4", L=165mm, água fria	ACT	14,90		14,90
2950	2018/08/07	01	94008	117	01	08	CONTADOR DE ÁGUA volumétrico SV-RTK, Q3=2,5m3/h, R200, MAP16, DN15mm, ligações roscadas 3/4"-3/4", L=165mm, água fria	ACT	14,00		14,00
2951	2008/08/27	01	59296	106	02	20	CADEIRA AA 05	ACT	17,82		17,82
2951	2009/10/07	01	64470	106	02	20	CADEIRA 36CM (REFEITORIO)	ACT	17,20		17,20
2951	2012/12/26	01	74630	107	01	07	CADEIRA CASSIS COM BRAÇOS MADEIRA	ACT	185,85		185,85
2951	2016/05/02	01	86111	117	01	08	CONTADOR DE ÁGUA volumétrico SV-RTK, Q3=2,5m3/h, R200, MAP16, DN15mm, ligações roscadas 3/4"-3/4", L=165mm, água fria	ACT	14,90		14,90
2951	2018/08/07	01	94009	117	01	08	CONTADOR DE ÁGUA volumétrico SV-RTK, Q3=2,5m3/h, R200, MAP16, DN15mm, ligações roscadas 3/4"-3/4", L=165mm, água fria	ACT	14,00		14,00
2952	2008/08/27	01	59297	106	02	20	CADEIRA AA 05	ACT	17,82		17,82
2952	2009/10/07	01	64471	106	02	20	CADEIRA 36CM (REFEITORIO)	ACT	17,20		17,20
2952	2012/12/26	01	74631	107	01	07	CADEIRA CASSIS COM BRAÇOS MADEIRA	ACT	185,85		185,85
2952	2016/05/02	01	86112	117	01	08	CONTADOR DE ÁGUA volumétrico SV-RTK, Q3=2,5m3/h, R200, MAP16, DN15mm, ligações roscadas 3/4"-3/4", L=165mm, água fria	ACT	14,90		14,90
2952	2018/08/07	01	94010	117	01	08	CONTADOR DE ÁGUA volumétrico SV-RTK, Q3=2,5m3/h, R200, MAP16, DN15mm, ligações roscadas 3/4"-3/4", L=165mm, água fria	ACT	14,00		14,00
2953	2008/08/27	01	59298	106	02	20	CADEIRA AA 05	ACT	17,82		17,82
2953	2009/10/07	01	64472	106	02	20	CADEIRA 36CM (REFEITORIO)	ACT	17,20		17,20
2953	2012/12/26	01	74632	107	01	07	CADEIRA CASSIS COM BRAÇOS MADEIRA	ACT	185,85		185,85
2953	2013/09/03	01	77726	107	02	07	CAPA DE EDREDON REF.8070 CONFORT 155X265	ACT	18,67		18,67
Total Geral ou a Transportar .....									238.050.950,13	24.061.095,11	262.112.045,24

## FICHA PATRIMONIAL :

Identificação dos bens							Tipo De Sit.	Valor Patrimonial	Alterações Patrimoniais	Valor Atual	
Numero Ordem	Data de Aquisição	Tipo	Nr.Inv.	Cl.	Tipo	Bem					Descrição
2953	2016/05/02	01	86113	117	01	08	CONTADOR DE ÁGUA volumétrico SV-RTK, Q3=2,5m3/h, R200, MAP16, DN15mm, ligações roscadas 3/4"-3/4", L=165mm, água fria	ACT	14,90	14,90	
2953	2018/08/07	01	94011	117	01	08	CONTADOR DE ÁGUA volumétrico SV-RTK, Q3=2,5m3/h, R200, MAP16, DN15mm, ligações roscadas 3/4"-3/4", L=165mm, água fria	ACT	14,00	14,00	
2954	2008/08/27	01	59299	106	02	20	CADEIRA AA 05	ACT	17,82	17,82	
2954	2009/10/07	01	64473	106	02	20	CADEIRA 36CM (REFEITÓRIO)	ACT	17,20	17,20	
2954	2012/12/26	01	74633	107	01	07	CADEIRA CASSIS COM BRAÇOS MADEIRA	ACT	185,85	185,85	
2954	2013/09/03	01	77727	107	02	10	ALMOFADAS (CONJ. 3 FRONHAS)	ACT	29,61	29,61	
2954	2016/05/02	01	86114	117	01	08	CONTADOR DE ÁGUA volumétrico SV-RTK, Q3=2,5m3/h, R200, MAP16, DN15mm, ligações roscadas 3/4"-3/4", L=165mm, água fria	ACT	14,90	14,90	
2954	2018/08/07	01	94012	117	01	08	CONTADOR DE ÁGUA volumétrico SV-RTK, Q3=2,5m3/h, R200, MAP16, DN15mm, ligações roscadas 3/4"-3/4", L=165mm, água fria	ACT	14,00	14,00	
2955	2008/08/27	01	59300	106	02	20	CADEIRA AA 05	ACT	17,82	17,82	
2955	2009/10/07	01	64474	106	02	20	CADEIRA 36CM (REFEITÓRIO)	ACT	17,20	17,20	
2955	2012/12/26	01	74634	107	01	07	CADEIRA CASSIS COM BRAÇOS MADEIRA	ACT	185,85	185,85	
2955	2013/09/03	01	77728	107	02	10	ALMOFADAS (CONJ. 3 FRONHAS)	ACT	29,61	29,61	
2955	2016/05/02	01	86115	117	01	08	CONTADOR DE ÁGUA volumétrico SV-RTK, Q3=2,5m3/h, R200, MAP16, DN15mm, ligações roscadas 3/4"-3/4", L=165mm, água fria	ACT	14,90	14,90	
2955	2018/08/07	01	94013	117	01	08	CONTADOR DE ÁGUA volumétrico SV-RTK, Q3=2,5m3/h, R200, MAP16, DN15mm, ligações roscadas 3/4"-3/4", L=165mm, água fria	ACT	14,00	14,00	
2956	2008/08/27	01	59301	106	02	20	CADEIRA AA 05	ACT	17,82	17,82	
2956	2009/10/07	01	64475	106	02	20	CADEIRA 36CM (REFEITÓRIO)	ACT	17,20	17,20	
2956	2012/12/26	01	74635	107	01	07	CADEIRA CASSIS COM BRAÇOS MADEIRA	ACT	185,85	185,85	
2956	2013/09/03	01	77729	107	02	10	ALMOFADAS (CONJ. 3 FRONHAS)	ACT	29,61	29,61	
2956	2016/05/02	01	86116	117	01	08	CONTADOR DE ÁGUA volumétrico SV-RTK, Q3=2,5m3/h, R200, MAP16, DN15mm, ligações roscadas 3/4"-3/4", L=165mm, água fria	ACT	14,90	14,90	
2956	2018/08/07	01	94014	117	01	08	CONTADOR DE ÁGUA volumétrico SV-RTK, Q3=2,5m3/h, R200, MAP16, DN15mm, ligações roscadas 3/4"-3/4", L=165mm, água fria	ACT	14,00	14,00	
2957	2008/08/27	01	59302	106	02	20	CADEIRA AA 05	ACT	17,82	17,82	
2957	2009/10/07	01	64476	106	02	20	CADEIRA 36CM (REFEITÓRIO)	ACT	17,20	17,20	
2957	2012/12/26	01	74636	107	01	07	CADEIRA CASSIS COM BRAÇOS MADEIRA	ACT	185,85	185,85	
2957	2013/09/03	01	77730	107	02	10	ALMOFADAS (CONJ. 3 FRONHAS)	ACT	29,61	29,61	
2957	2016/05/02	01	86117	117	01	08	CONTADOR DE ÁGUA volumétrico SV-RTK, Q3=2,5m3/h, R200, MAP16, DN15mm, ligações roscadas 3/4"-3/4", L=165mm, água fria	ACT	14,90	14,90	
2957	2018/08/07	01	94015	117	01	08	CONTADOR DE ÁGUA volumétrico SV-RTK, Q3=2,5m3/h, R200, MAP16, DN15mm, ligações roscadas 3/4"-3/4", L=165mm, água fria	ACT	14,00	14,00	
2958	2008/08/27	01	59303	106	02	20	CADEIRA AA 05	ACT	17,82	17,82	
2958	2009/10/07	01	64477	106	02	20	CADEIRA 36CM (REFEITÓRIO)	ACT	17,20	17,20	
2958	2012/12/26	01	74637	107	01	07	CADEIRA CASSIS COM BRAÇOS MADEIRA	ACT	185,85	185,85	
Total Geral ou a Transportar .....									238.052.317,42	24.061.095,11	262.113.412,53

## MAPA DE INVENTÁRIO

Data : 2021/05/03

Ano : 2020

Pagina: 18

06

## FICHA PATRIMONIAL :

Identificação dos bens							Tipo De Sit.	Valor Patrimonial	Alterações Patrimoniais	Valor Atual
Numero Ordem	Data de Aquisição	Tipo	Nr.Inv.	Cl.	Tipo	Bem				
2958	2013/09/03	01	77731	107	02	10	ALMOFADAS (CONJ. 3 FRONHAS)	ACT	29,61	29,61
2958	2016/05/02	01	86118	117	01	08	CONTADOR DE ÁGUA volumétrico SV-RTK, Q3=2,5m3/h, R200, MAP16, DN15mm, ligações roscadas 3/4"-3/4", L=165mm, água fria	ACT	14,90	14,90
2958	2018/08/07	01	94016	117	01	08	CONTADOR DE ÁGUA volumétrico SV-RTK, Q3=2,5m3/h, R200, MAP16, DN15mm, ligações roscadas 3/4"-3/4", L=165mm, água fria	ACT	14,00	14,00
2959	2008/08/27	01	59304	106	02	20	CADEIRA AA 05	ACT	17,82	17,82
2959	2009/10/07	01	64478	106	02	20	CADEIRA 36CM (REFEITORIO)	ACT	17,20	17,20
2959	2012/12/26	01	74638	107	01	07	CADEIRA CASSIS COM BRAÇOS MADEIRA	ACT	185,85	185,85
2959	2013/09/03	01	77732	107	02	10	ALMOFADAS (CONJ. 3 FRONHAS)	ACT	29,61	29,61
2959	2016/05/02	01	86119	117	01	08	CONTADOR DE ÁGUA volumétrico SV-RTK, Q3=2,5m3/h, R200, MAP16, DN15mm, ligações roscadas 3/4"-3/4", L=165mm, água fria	ACT	14,90	14,90
2959	2018/08/07	01	94017	117	01	08	CONTADOR DE ÁGUA volumétrico SV-RTK, Q3=2,5m3/h, R200, MAP16, DN15mm, ligações roscadas 3/4"-3/4", L=165mm, água fria	ACT	14,00	14,00
2960	2008/08/27	01	59305	106	02	20	CADEIRA AA 05	ACT	17,82	17,82
2960	2009/10/07	01	64479	106	02	20	CADEIRA 36CM (REFEITORIO)	ACT	17,20	17,20
2960	2012/12/26	01	74639	107	01	07	CADEIRA CASSIS COM BRAÇOS MADEIRA	ACT	185,85	185,85
2960	2013/09/03	01	77733	107	02	10	ALMOFADAS (CONJ. 3 FRONHAS)	ACT	29,61	29,61
2960	2016/05/02	01	86120	117	01	08	CONTADOR DE ÁGUA volumétrico SV-RTK, Q3=2,5m3/h, R200, MAP16, DN15mm, ligações roscadas 3/4"-3/4", L=165mm, água fria	ACT	14,90	14,90
2960	2018/08/07	01	94018	117	01	08	CONTADOR DE ÁGUA volumétrico SV-RTK, Q3=2,5m3/h, R200, MAP16, DN15mm, ligações roscadas 3/4"-3/4", L=165mm, água fria	ACT	14,00	14,00
2961	2008/08/27	01	59306	106	02	20	CADEIRA AA 05	ACT	17,82	17,82
2961	2009/10/07	01	64480	106	02	20	CADEIRA 36CM (REFEITORIO)	ACT	17,20	17,20
2961	2012/12/26	01	74640	107	01	07	CADEIRA CASSIS COM BRAÇOS MADEIRA	ACT	185,85	185,85
2961	2013/09/03	01	77734	107	02	10	ALMOFADAS (CONJ. 3 FRONHAS)	ACT	29,61	29,61
2961	2016/05/02	01	86121	117	01	08	CONTADOR DE ÁGUA volumétrico SV-RTK, Q3=2,5m3/h, R200, MAP16, DN15mm, ligações roscadas 3/4"-3/4", L=165mm, água fria	ACT	14,90	14,90
2961	2018/08/07	01	94019	117	01	08	CONTADOR DE ÁGUA volumétrico SV-RTK, Q3=2,5m3/h, R200, MAP16, DN15mm, ligações roscadas 3/4"-3/4", L=165mm, água fria	ACT	14,00	14,00
2962	2008/08/27	01	59307	106	02	20	CADEIRA AA 05	ACT	17,82	17,82
2962	2009/10/07	01	64481	106	02	20	CADEIRA 36CM (REFEITORIO)	ACT	17,20	17,20
2962	2012/12/26	01	74641	107	01	07	CADEIRA CASSIS COM BRAÇOS MADEIRA	ACT	185,85	185,85
2962	2013/09/03	01	77735	107	02	10	ALMOFADAS (CONJ. 3 FRONHAS)	ACT	29,61	29,61
2962	2016/05/02	01	86122	117	01	08	CONTADOR DE ÁGUA volumétrico SV-RTK, Q3=2,5m3/h, R200, MAP16, DN15mm, ligações roscadas 3/4"-3/4", L=165mm, água fria	ACT	14,90	14,90
2962	2018/08/07	01	94020	117	01	08	CONTADOR DE ÁGUA volumétrico SV-RTK, Q3=2,5m3/h, R200, MAP16, DN15mm, ligações roscadas 3/4"-3/4", L=165mm, água fria	ACT	14,00	14,00
2963	2008/08/27	01	59308	106	02	20	CADEIRA AA 05	ACT	17,82	17,82
2963	2009/10/07	01	64482	106	02	20	CADEIRA 36CM (REFEITORIO)	ACT	17,20	17,20
Total Geral ou a Transportar .....								238.053.528,47	24.061.095,11	262.114.623,58

## FICHA PATRIMONIAL :

Identificação dos bens							Tipo De Sit.	Valor Patrimonial	Alterações Patrimoniais	Valor Atual	
Numero Ordem	Data de Aquisição	Tipo	Nr.Inv.	Cl.	Tipo	Bem					Descrição
2963	2012/12/26	01	74642	107	01	07	CADEIRA CASSIS COM BRAÇOS MADEIRA	ACT	185,85		185,85
2963	2013/09/03	01	77736	107	02	10	ALMOFADAS (CONJ. 3 FRONHAS)	ACT	29,61		29,61
2963	2016/05/02	01	86123	117	01	08	CONTADOR DE ÁGUA volumétrico SV-RTK, Q3=2,5m3/h, R200, MAP16, DN15mm, ligações roscadas 3/4"-3/4", L=165mm, água fria	ACT	14,90		14,90
2963	2018/08/07	01	94021	117	01	08	CONTADOR DE ÁGUA volumétrico SV-RTK, Q3=2,5m3/h, R200, MAP16, DN15mm, ligações roscadas 3/4"-3/4", L=165mm, água fria	ACT	14,00		14,00
2964	2008/08/27	01	59309	106	02	20	CADEIRA AA 05	ACT	17,82		17,82
2964	2009/10/07	01	64483	106	02	20	CADEIRA 36CM (REFEITORIO)	ACT	17,20		17,20
2964	2012/12/26	01	74643	107	01	07	CADEIRA CASSIS COM BRAÇOS MADEIRA	ACT	185,85		185,85
2964	2013/09/03	01	77737	107	02	10	ALMOFADAS (CONJ. 3 FRONHAS)	ACT	29,61		29,61
2964	2016/05/02	01	86124	117	01	08	CONTADOR DE ÁGUA volumétrico SV-RTK, Q3=2,5m3/h, R200, MAP16, DN15mm, ligações roscadas 3/4"-3/4", L=165mm, água fria	ACT	14,90		14,90
2964	2018/08/07	01	94022	117	01	08	CONTADOR DE ÁGUA volumétrico SV-RTK, Q3=2,5m3/h, R200, MAP16, DN15mm, ligações roscadas 3/4"-3/4", L=165mm, água fria	ACT	14,00		14,00
2965	2008/08/27	01	59310	106	02	20	CADEIRA AA 05	ACT	17,82		17,82
2965	2009/10/07	01	64484	106	02	20	CADEIRA 36CM (REFEITORIO)	ACT	17,20		17,20
2965	2012/12/26	01	74644	107	01	07	CADEIRA CASSIS COM BRAÇOS MADEIRA	ACT	185,85		185,85
2965	2013/09/03	01	77738	107	02	10	ALMOFADAS (CONJ. 3 FRONHAS)	ACT	29,61		29,61
2965	2016/05/02	01	86125	117	01	08	CONTADOR DE ÁGUA volumétrico SV-RTK, Q3=2,5m3/h, R200, MAP16, DN15mm, ligações roscadas 3/4"-3/4", L=165mm, água fria	ACT	14,90		14,90
2965	2018/08/07	01	94023	117	01	08	CONTADOR DE ÁGUA volumétrico SV-RTK, Q3=2,5m3/h, R200, MAP16, DN15mm, ligações roscadas 3/4"-3/4", L=165mm, água fria	ACT	14,00		14,00
2966	2008/08/27	01	59311	106	02	20	CADEIRA AA 05	ACT	17,82		17,82
2966	2009/10/07	01	64485	106	02	20	CADEIRA 36CM (REFEITORIO)	ACT	17,20		17,20
2966	2012/12/26	01	74645	107	01	07	CADEIRA CASSIS COM BRAÇOS MADEIRA	ACT	185,85		185,85
2966	2013/09/03	01	77739	107	02	10	ALMOFADAS (CONJ. 3 FRONHAS)	ACT	29,61		29,61
2966	2016/05/02	01	86126	117	01	08	CONTADOR DE ÁGUA volumétrico SV-RTK, Q3=2,5m3/h, R200, MAP16, DN15mm, ligações roscadas 3/4"-3/4", L=165mm, água fria	ACT	14,90		14,90
2966	2018/08/07	01	94024	117	01	08	CONTADOR DE ÁGUA volumétrico SV-RTK, Q3=2,5m3/h, R200, MAP16, DN15mm, ligações roscadas 3/4"-3/4", L=165mm, água fria	ACT	14,00		14,00
2967	2008/08/27	01	59312	106	02	20	CADEIRA AA 05	ACT	17,82		17,82
2967	2009/10/07	01	64486	106	02	20	CADEIRA 36CM (REFEITORIO)	ACT	17,20		17,20
2967	2012/12/26	01	74646	107	01	07	CADEIRA CASSIS COM BRAÇOS MADEIRA	ACT	185,85		185,85
2967	2013/09/03	01	77740	107	02	10	ALMOFADAS (CONJ. 3 FRONHAS)	ACT	29,61		29,61
2967	2016/05/02	01	86127	117	01	08	CONTADOR DE ÁGUA volumétrico SV-RTK, Q3=2,5m3/h, R200, MAP16, DN15mm, ligações roscadas 3/4"-3/4", L=165mm, água fria	ACT	14,90		14,90
2967	2018/08/07	01	94025	117	01	08	CONTADOR DE ÁGUA volumétrico SV-RTK, Q3=2,5m3/h, R200, MAP16, DN15mm, ligações roscadas 3/4"-3/4", L=165mm, água fria	ACT	14,00		14,00
2968	2008/08/27	01	59313	106	02	20	CADEIRA AA 05	ACT	17,82		17,82
Total Geral ou a Transportar .....									238.054.908,17	24.061.095,11	262.116.003,28

## MAPA DE INVENTÁRIO

## FICHA PATRIMONIAL :

Identificação dos bens							Tipo De Sit.	Valor Patrimonial	Alterações Patrimoniais	Valor Atual	
Numero Ordem	Data de Aquisição	Tipo	Nr.Inv.	Cl.	Tipo	Bem					Descrição
2968	2009/10/07	01	64487	106	02	20	CADEIRA 36CM (REFEITORIO)	ACT	17,20		17,20
2968	2012/12/26	01	74647	107	01	07	CADEIRA CASSIS COM BRAÇOS MADEIRA	ACT	185,85		185,85
2968	2013/09/03	01	77741	107	02	10	ALMOFADAS (CONJ. 3 FRONHAS)	ACT	29,61		29,61
2968	2016/05/02	01	86128	117	01	08	CONTADOR DE ÁGUA volumétrico SV-RTK, Q3=2,5m3/h, R200, MAP16, DN15mm, ligações roscadas 3/4"-3/4", L=165mm, água fria	ACT	14,90		14,90
2968	2018/08/07	01	94026	117	01	08	CONTADOR DE ÁGUA volumétrico SV-RTK, Q3=2,5m3/h, R200, MAP16, DN15mm, ligações roscadas 3/4"-3/4", L=165mm, água fria	ACT	14,00		14,00
2969	2008/08/27	01	59314	106	02	20	CADEIRA AA 05	ACT	17,82		17,82
2969	2009/10/07	01	64488	106	02	20	CADEIRA 36CM (REFEITORIO)	ACT	17,20		17,20
2969	2012/12/26	01	74648	107	01	07	CADEIRA CASSIS COM BRAÇOS MADEIRA	ACT	185,85		185,85
2969	2013/09/03	01	77742	107	02	10	ALMOFADAS (CONJ. 3 FRONHAS)	ACT	29,61		29,61
2969	2016/05/02	01	86129	117	01	08	CONTADOR DE ÁGUA volumétrico SV-RTK, Q3=2,5m3/h, R200, MAP16, DN15mm, ligações roscadas 3/4"-3/4", L=165mm, água fria	ACT	14,90		14,90
2969	2018/08/07	01	94027	117	01	08	CONTADOR DE ÁGUA volumétrico SV-RTK, Q3=2,5m3/h, R200, MAP16, DN15mm, ligações roscadas 3/4"-3/4", L=165mm, água fria	ACT	14,00		14,00
2970	2008/08/27	01	59315	106	02	20	CADEIRA AA 05	ACT	17,82		17,82
2970	2009/10/07	01	64489	106	02	20	CADEIRA 36CM (REFEITORIO)	ACT	17,20		17,20
2970	2012/12/26	01	74649	107	01	07	CADEIRA CASSIS COM BRAÇOS MADEIRA	ACT	185,85		185,85
2970	2013/09/03	01	77743	107	02	10	ALMOFADAS (CONJ. 3 FRONHAS)	ACT	29,61		29,61
2970	2016/05/02	01	86130	117	01	08	CONTADOR DE ÁGUA volumétrico SV-RTK, Q3=2,5m3/h, R200, MAP16, DN15mm, ligações roscadas 3/4"-3/4", L=165mm, água fria	ACT	14,90		14,90
2970	2018/08/07	01	94028	117	01	08	CONTADOR DE ÁGUA volumétrico SV-RTK, Q3=2,5m3/h, R200, MAP16, DN15mm, ligações roscadas 3/4"-3/4", L=165mm, água fria	ACT	14,00		14,00
2971	2008/08/27	01	59316	106	02	20	CADEIRA AA 05	ACT	17,82		17,82
2971	2009/10/07	01	64490	106	02	20	CADEIRA 36CM (REFEITORIO)	ACT	17,20		17,20
2971	2012/12/26	01	74650	107	01	07	CADEIRA CASSIS COM BRAÇOS MADEIRA	ACT	185,85		185,85
2971	2013/09/03	01	77744	107	02	10	ALMOFADAS (CONJ. 3 FRONHAS)	ACT	29,61		29,61
2971	2016/05/02	01	86131	117	01	08	CONTADOR DE ÁGUA volumétrico SV-RTK, Q3=2,5m3/h, R200, MAP16, DN15mm, ligações roscadas 3/4"-3/4", L=165mm, água fria	ACT	14,90		14,90
2971	2018/08/07	01	94029	117	01	08	CONTADOR DE ÁGUA volumétrico SV-RTK, Q3=2,5m3/h, R200, MAP16, DN15mm, ligações roscadas 3/4"-3/4", L=165mm, água fria	ACT	14,00		14,00
2972	2008/08/27	01	59317	106	02	20	CADEIRA AA 05	ACT	17,82		17,82
2972	2009/10/07	01	64491	106	02	20	CADEIRA 36CM (REFEITORIO)	ACT	17,20		17,20
2972	2012/12/26	01	74651	107	01	07	CADEIRA CASSIS COM BRAÇOS MADEIRA	ACT	185,85		185,85
2972	2013/09/03	01	77745	107	02	10	ALMOFADAS (CONJ. 3 FRONHAS)	ACT	29,61		29,61
2972	2016/05/02	01	86132	117	01	08	CONTADOR DE ÁGUA volumétrico SV-RTK, Q3=2,5m3/h, R200, MAP16, DN15mm, ligações roscadas 3/4"-3/4", L=165mm, água fria	ACT	14,90		14,90
2972	2018/08/07	01	94030	117	01	08	CONTADOR DE ÁGUA volumétrico SV-RTK, Q3=2,5m3/h, R200, MAP16, DN15mm, ligações roscadas 3/4"-3/4", L=165mm, água fria	ACT	14,00		14,00
Total Geral ou a Transportar .....									238.056.287,25	24.061.095,11	262.117.382,36

## MAPA DE INVENTÁRIO

Data : 2021/05/03

Ano : 2020

Pagina: 18

09

## FICHA PATRIMONIAL :

Identificação dos bens							Tipo De Sit.	Valor Patrimonial	Alterações Patrimoniais	Valor Atual	
Numero Ordem	Data de Aquisição	Tipo	Nr.Inv.	Cl.	Tipo	Bem					Descrição
2973	2008/08/27	01	59318	106	02	20	CADEIRA AA 05	ACT	17,82	17,82	
2973	2009/10/07	01	64492	106	02	20	CADEIRA 36CM (REFEITORIO)	ACT	17,20	17,20	
2973	2012/12/26	01	74652	107	01	07	CADEIRA CASSIS COM BRAÇOS MADEIRA	ACT	185,85	185,85	
2973	2013/09/03	01	77746	107	02	10	ALMOFADAS (CONJ. 3 FRONHAS)	ACT	29,61	29,61	
2973	2016/05/02	01	86133	117	01	08	CONTADOR DE ÁGUA volumétrico SV-RTK, Q3=2,5m3/h, R200, MAP16, DN15mm, ligações roscadas 3/4"-3/4", L=165mm, água fria	ACT	14,90	14,90	
2973	2018/08/07	01	94031	117	01	08	CONTADOR DE ÁGUA volumétrico SV-RTK, Q3=2,5m3/h, R200, MAP16, DN15mm, ligações roscadas 3/4"-3/4", L=165mm, água fria	ACT	14,00	14,00	
2974	2008/08/27	01	59319	106	02	20	CADEIRA AA 05	ACT	17,82	17,82	
2974	2009/10/07	01	64493	106	02	20	CADEIRA 36CM (REFEITORIO)	ACT	17,20	17,20	
2974	2012/12/26	01	74653	107	01	07	CADEIRA CASSIS COM BRAÇOS MADEIRA	ACT	185,85	185,85	
2974	2013/09/03	01	77747	107	02	10	ALMOFADAS (CONJ. 3 FRONHAS)	ACT	29,61	29,61	
2974	2016/05/02	01	86134	117	01	08	CONTADOR DE ÁGUA volumétrico SV-RTK, Q3=2,5m3/h, R200, MAP16, DN15mm, ligações roscadas 3/4"-3/4", L=165mm, água fria	ACT	14,90	14,90	
2974	2018/08/07	01	94032	117	01	08	CONTADOR DE ÁGUA volumétrico SV-RTK, Q3=2,5m3/h, R200, MAP16, DN15mm, ligações roscadas 3/4"-3/4", L=165mm, água fria	ACT	14,00	14,00	
2975	2008/08/27	01	59320	106	02	20	CADEIRA AA 05	ACT	17,82	17,82	
2975	2009/10/07	01	64494	106	02	20	CADEIRA 36CM (REFEITORIO)	ACT	17,20	17,20	
2975	2012/12/26	01	74654	107	01	07	CADEIRA CASSIS COM BRAÇOS MADEIRA	ACT	185,85	185,85	
2975	2013/09/03	01	77748	107	02	10	ALMOFADAS (CONJ. 3 FRONHAS)	ACT	29,61	29,61	
2975	2016/05/02	01	86135	117	01	08	CONTADOR DE ÁGUA volumétrico SV-RTK, Q3=2,5m3/h, R200, MAP16, DN15mm, ligações roscadas 3/4"-3/4", L=165mm, água fria	ACT	14,90	14,90	
2975	2018/08/07	01	94033	117	01	08	CONTADOR DE ÁGUA volumétrico SV-RTK, Q3=2,5m3/h, R200, MAP16, DN15mm, ligações roscadas 3/4"-3/4", L=165mm, água fria	ACT	14,00	14,00	
2976	2008/08/27	01	59321	106	02	20	CADEIRA AA 05	ACT	17,82	17,82	
2976	2009/10/07	01	64495	106	02	20	CADEIRA 36CM (REFEITORIO)	ACT	17,20	17,20	
2976	2012/12/26	01	74655	107	01	07	CADEIRA CASSIS COM BRAÇOS MADEIRA	ACT	185,85	185,85	
2976	2013/09/03	01	77749	107	02	10	ALMOFADAS (CONJ. 3 FRONHAS)	ACT	29,61	29,61	
2976	2016/05/02	01	86136	117	01	08	CONTADOR DE ÁGUA volumétrico SV-RTK, Q3=2,5m3/h, R200, MAP16, DN15mm, ligações roscadas 3/4"-3/4", L=165mm, água fria	ACT	14,90	14,90	
2976	2018/08/07	01	94034	117	01	08	CONTADOR DE ÁGUA volumétrico SV-RTK, Q3=2,5m3/h, R200, MAP16, DN15mm, ligações roscadas 3/4"-3/4", L=165mm, água fria	ACT	14,00	14,00	
2977	2008/08/27	01	59322	106	02	20	CADEIRA AA 05	ACT	17,82	17,82	
2977	2009/10/07	01	64496	106	02	20	CADEIRA 36CM (REFEITORIO)	ACT	17,20	17,20	
2977	2012/12/26	01	74656	107	01	07	CADEIRA CASSIS COM BRAÇOS MADEIRA	ACT	185,85	185,85	
2977	2013/09/03	01	77750	107	02	10	ALMOFADAS (CONJ. 3 FRONHAS)	ACT	29,61	29,61	
2977	2016/05/02	01	86137	117	01	08	CONTADOR DE ÁGUA volumétrico SV-RTK, Q3=2,5m3/h, R200, MAP16, DN15mm, ligações roscadas 3/4"-3/4", L=165mm, água fria	ACT	14,90	14,90	
Total Geral ou a Transportar .....									238.057.670,15	24.061.095,11	262.118.765,26

## MAPA DE INVENTÁRIO

Data : 2021/05/03

Ano : 2020

Pagina: 18

10

## FICHA PATRIMONIAL :

Identificação dos bens							Tipo De Sit.	Valor Patrimonial	Alterações Patrimoniais	Valor Atual	
Numero Ordem	Data de Aquisição	Tipo	Nr.Inv.	Cl.	Tipo	Bem					Descrição
2977	2018/08/07	01	94035	117	01	08	CONTADOR DE ÁGUA volumétrico SV-RTK, Q3=2,5m3/h, R200, MAP16, DN15mm, ligações roscadas 3/4"-3/4", L=165mm, água fria	ACT	14,00	14,00	
2978	2008/08/27	01	59323	106	02	20	CADEIRA AA 05	ACT	17,82	17,82	
2978	2009/10/07	01	64497	106	02	20	CADEIRA 36CM (REFEITORIO)	ACT	17,20	17,20	
2978	2012/12/26	01	74657	107	01	07	CADEIRA CASSIS COM BRAÇOS MADEIRA	ACT	185,85	185,85	
2978	2013/09/03	01	77751	107	02	10	ALMOFADAS (CONJ. 3 FRONHAS)	ACT	29,61	29,61	
2978	2016/05/02	01	86138	117	01	08	CONTADOR DE ÁGUA volumétrico SV-RTK, Q3=2,5m3/h, R200, MAP16, DN15mm, ligações roscadas 3/4"-3/4", L=165mm, água fria	ACT	14,90	14,90	
2978	2018/08/07	01	94036	117	01	08	CONTADOR DE ÁGUA volumétrico SV-RTK, Q3=2,5m3/h, R200, MAP16, DN15mm, ligações roscadas 3/4"-3/4", L=165mm, água fria	ACT	14,00	14,00	
2979	2008/08/27	01	59324	106	02	20	CADEIRA AA 05	ACT	17,82	17,82	
2979	2009/10/07	01	64498	106	02	20	CADEIRA 36CM (REFEITORIO)	ACT	17,20	17,20	
2979	2012/12/26	01	74658	107	01	07	CADEIRA CASSIS COM BRAÇOS MADEIRA	ACT	185,85	185,85	
2979	2013/09/03	01	77752	107	02	10	ALMOFADAS (CONJ. 3 FRONHAS)	ACT	29,61	29,61	
2979	2016/05/02	01	86139	117	01	08	CONTADOR DE ÁGUA volumétrico SV-RTK, Q3=2,5m3/h, R200, MAP16, DN15mm, ligações roscadas 3/4"-3/4", L=165mm, água fria	ACT	14,90	14,90	
2979	2018/08/07	01	94037	117	01	08	CONTADOR DE ÁGUA volumétrico SV-RTK, Q3=2,5m3/h, R200, MAP16, DN15mm, ligações roscadas 3/4"-3/4", L=165mm, água fria	ACT	14,00	14,00	
2980	2008/08/27	01	59325	106	02	20	CADEIRA AA 05	ACT	17,82	17,82	
2980	2009/10/07	01	64499	106	02	20	CADEIRA 36CM (REFEITORIO)	ACT	17,20	17,20	
2980	2012/12/26	01	74659	107	01	07	CADEIRA CASSIS COM BRAÇOS MADEIRA	ACT	185,85	185,85	
2980	2013/09/03	01	77753	107	02	10	ALMOFADAS (CONJ. 3 FRONHAS)	ACT	29,61	29,61	
2980	2016/05/02	01	86140	117	01	08	CONTADOR DE ÁGUA volumétrico SV-RTK, Q3=2,5m3/h, R200, MAP16, DN15mm, ligações roscadas 3/4"-3/4", L=165mm, água fria	ACT	14,90	14,90	
2980	2018/08/07	01	94038	117	01	08	CONTADOR DE ÁGUA volumétrico SV-RTK, Q3=2,5m3/h, R200, MAP16, DN15mm, ligações roscadas 3/4"-3/4", L=165mm, água fria	ACT	14,00	14,00	
2981	2008/08/27	01	59326	106	02	20	CADEIRA AA 05	ACT	17,82	17,82	
2981	2009/10/07	01	64500	106	02	20	CADEIRA 36CM (REFEITORIO)	ACT	17,20	17,20	
2981	2012/12/26	01	74660	107	01	07	CADEIRA CASSIS COM BRAÇOS MADEIRA	ACT	185,85	185,85	
2981	2013/09/03	01	77754	107	02	10	ALMOFADAS (CONJ.3 FRONHAS)	ACT	29,61	29,61	
2981	2016/05/02	01	86141	117	01	08	CONTADOR DE ÁGUA volumétrico SV-RTK, Q3=2,5m3/h, R200, MAP16, DN15mm, ligações roscadas 3/4"-3/4", L=165mm, água fria	ACT	14,90	14,90	
2981	2018/08/07	01	94039	117	01	08	CONTADOR DE ÁGUA volumétrico SV-RTK, Q3=2,5m3/h, R200, MAP16, DN15mm, ligações roscadas 3/4"-3/4", L=165mm, água fria	ACT	14,00	14,00	
2982	2008/08/27	01	59327	106	02	20	CADEIRA AA 05	ACT	17,82	17,82	
2982	2009/10/07	01	64501	106	02	20	CADEIRA 36CM (REFEITORIO)	ACT	17,20	17,20	
2982	2012/12/26	01	74661	107	01	07	CADEIRA CASSIS COM BRAÇOS MADEIRA	ACT	185,85	185,85	
2982	2016/05/02	01	86142	117	01	08	CONTADOR DE ÁGUA volumétrico SV-RTK, Q3=2,5m3/h, R200, MAP16, DN15mm, ligações roscadas 3/4"-3/4", L=165mm, água fria	ACT	14,90	14,90	
Total Geral ou a Transportar .....									238.059.037,44	24.061.095,11	262.120.132,55



## MAPA DE INVENTÁRIO

## FICHA PATRIMONIAL :

Identificação dos bens							Tipo De Sit.	Valor Patrimonial	Alterações Patrimoniais	Valor Atual	
Numero Ordem	Data de Aquisição	Tipo	Nr.Inv.	Cl.	Tipo	Bem					Descrição
2982	2018/08/07	01	94040	117	01	08	CONTADOR DE ÁGUA volumétrico SV-RTK, Q3=2,5m3/h, R200, MAP16, DN15mm, ligações roscadas 3/4"-3/4", L=165mm, água fria	ACT	14,00	14,00	
2983	2008/08/27	01	59328	106	02	20	CADEIRA AA 05	ACT	17,82	17,82	
2983	2009/10/07	01	64502	106	02	20	CADEIRA 36CM (REFEITÓRIO)	ACT	17,20	17,20	
2983	2012/12/26	01	74662	107	01	07	CADEIRA CASSIS COM BRAÇOS MADEIRA	ACT	185,85	185,85	
2983	2016/05/02	01	86143	117	01	08	CONTADOR DE ÁGUA volumétrico SV-RTK, Q3=2,5m3/h, R200, MAP16, DN15mm, ligações roscadas 3/4"-3/4", L=165mm, água fria	ACT	14,90	14,90	
2983	2018/08/07	01	94041	117	01	08	CONTADOR DE ÁGUA volumétrico SV-RTK, Q3=2,5m3/h, R200, MAP16, DN15mm, ligações roscadas 3/4"-3/4", L=165mm, água fria	ACT	14,00	14,00	
2984	2008/08/27	01	59329	106	02	99	MESA DUPLA FB 05	ACT	38,61	38,61	
2984	2009/10/07	01	64503	106	02	20	CADEIRA 36CM (REFEITÓRIO)	ACT	17,20	17,20	
2984	2012/12/26	01	74663	107	01	07	CADEIRA CASSIS COM BRAÇOS MADEIRA	ACT	185,85	185,85	
2984	2016/05/02	01	86144	117	01	08	CONTADOR DE ÁGUA volumétrico SV-RTK, Q3=2,5m3/h, R200, MAP16, DN15mm, ligações roscadas 3/4"-3/4", L=165mm, água fria	ACT	14,90	14,90	
2984	2018/08/07	01	94042	117	01	08	CONTADOR DE ÁGUA volumétrico SV-RTK, Q3=2,5m3/h, R200, MAP16, DN15mm, ligações roscadas 3/4"-3/4", L=165mm, água fria	ACT	14,00	14,00	
2985	2008/08/27	01	59330	106	02	99	MESA DUPLA FB 05	ACT	38,61	38,61	
2985	2009/10/07	01	64504	106	02	20	CADEIRA 36CM (REFEITÓRIO)	ACT	17,20	17,20	
2985	2012/12/26	01	74664	107	01	07	CADEIRA CASSIS COM BRAÇOS MADEIRA	ACT	185,85	185,85	
2985	2016/05/02	01	86145	117	01	08	CONTADOR DE ÁGUA volumétrico SV-RTK, Q3=2,5m3/h, R200, MAP16, DN15mm, ligações roscadas 3/4"-3/4", L=165mm, água fria	ACT	14,90	14,90	
2985	2018/08/07	01	94043	117	01	08	CONTADOR DE ÁGUA volumétrico SV-RTK, Q3=2,5m3/h, R200, MAP16, DN15mm, ligações roscadas 3/4"-3/4", L=165mm, água fria	ACT	14,00	14,00	
2986	2008/08/27	01	59331	106	02	99	MESA DUPLA FB 05	ACT	38,61	38,61	
2986	2009/10/07	01	64505	106	02	20	CADEIRA 36CM (REFEITÓRIO)	ACT	17,20	17,20	
2986	2012/12/26	01	74665	107	01	07	CADEIRA CASSIS COM BRAÇOS MADEIRA	ACT	185,85	185,85	
2986	2016/05/02	01	86146	117	01	08	CONTADOR DE ÁGUA volumétrico SV-RTK, Q3=2,5m3/h, R200, MAP16, DN15mm, ligações roscadas 3/4"-3/4", L=165mm, água fria	ACT	14,90	14,90	
2986	2018/08/07	01	94044	117	01	08	CONTADOR DE ÁGUA volumétrico SV-RTK, Q3=2,5m3/h, R200, MAP16, DN15mm, ligações roscadas 3/4"-3/4", L=165mm, água fria	ACT	14,00	14,00	
2987	2008/08/27	01	59332	106	02	99	MESA DUPLA FB 05	ACT	38,61	38,61	
2987	2009/10/07	01	64506	106	02	20	CADEIRA 36CM (REFEITÓRIO)	ACT	17,20	17,20	
2987	2012/12/26	01	74666	107	01	07	CADEIRA CASSIS COM BRAÇOS MADEIRA	ACT	185,85	185,85	
2987	2013/09/03	01	77760	107	02	09	MANTA 100% 170X260	ACT	77,97	77,97	
2987	2016/05/02	01	86147	117	01	08	CONTADOR DE ÁGUA volumétrico SV-RTK, Q3=2,5m3/h, R200, MAP16, DN15mm, ligações roscadas 3/4"-3/4", L=165mm, água fria	ACT	14,90	14,90	
2987	2018/08/07	01	94045	117	01	08	CONTADOR DE ÁGUA volumétrico SV-RTK, Q3=2,5m3/h, R200, MAP16, DN15mm, ligações roscadas 3/4"-3/4", L=165mm, água fria	ACT	14,00	14,00	
Total Geral ou a Transportar .....									238.060.461,42	24.061.095,11	262.121.556,53

## MAPA DE INVENTÁRIO

Data : 2021/05/03

Ano : 2020

Pagina: 18

12

## FICHA PATRIMONIAL :

Identificação dos bens							Tipo De Sit.	Valor Patrimonial	Alterações Patrimoniais	Valor Atual	
Numero Ordem	Data de Aquisição	Tipo	Nr.Inv.	Cl.	Tipo	Bem					Descrição
2988	2008/08/27	01	59333	106	02	99	MESA DUPLA FB 05	ACT	38,61	38,61	
2988	2009/10/07	01	64507	106	02	20	CADEIRA 36CM (REFEITORIO)	ACT	17,20	17,20	
2988	2012/12/26	01	74667	107	01	07	CADEIRA CASSIS COM BRAÇOS MADEIRA	ACT	185,85	185,85	
2988	2013/09/03	01	77761	107	02	09	MANTA 100% 170X260	ACT	77,97	77,97	
2988	2016/05/02	01	86148	117	01	08	CONTADOR DE ÁGUA volumétrico SV-RTK, Q3=2,5m3/h, R200, MAP16, DN15mm, ligações roscadas 3/4"-3/4", L=165mm, água fria	ACT	14,90	14,90	
2988	2018/08/07	01	94046	117	01	08	CONTADOR DE ÁGUA volumétrico SV-RTK, Q3=2,5m3/h, R200, MAP16, DN15mm, ligações roscadas 3/4"-3/4", L=165mm, água fria	ACT	14,00	14,00	
2989	2008/08/27	01	59334	106	02	99	MESA DUPLA FB 05	ACT	38,61	38,61	
2989	2009/10/07	01	64508	106	02	20	CADEIRA 36CM (REFEITORIO)	ACT	17,20	17,20	
2989	2013/09/03	01	77762	107	02	09	MANTA 100% 170X260	ACT	77,97	77,97	
2989	2016/05/02	01	86149	117	01	08	CONTADOR DE ÁGUA volumétrico SV-RTK, Q3=2,5m3/h, R200, MAP16, DN15mm, ligações roscadas 3/4"-3/4", L=165mm, água fria	ACT	14,90	14,90	
2989	2018/08/07	01	94047	117	01	08	CONTADOR DE ÁGUA volumétrico SV-RTK, Q3=2,5m3/h, R200, MAP16, DN15mm, ligações roscadas 3/4"-3/4", L=165mm, água fria	ACT	14,00	14,00	
2990	2008/08/27	01	59335	106	02	99	MESA DUPLA FB 05	ACT	38,61	38,61	
2990	2009/10/07	01	64509	106	02	20	CADEIRA 36CM (REFEITORIO)	ACT	17,20	17,20	
2990	2012/12/26	01	74669	107	01	07	CADEIRA CINZA C/BRAÇOS	ACT	151,85	151,85	
2990	2013/09/03	01	77763	107	02	09	MANTA 100% 170X260	ACT	77,97	77,97	
2990	2016/05/02	01	86150	117	01	08	CONTADOR DE ÁGUA volumétrico SV-RTK, Q3=2,5m3/h, R200, MAP16, DN15mm, ligações roscadas 3/4"-3/4", L=165mm, água fria	ACT	14,90	14,90	
2990	2018/08/07	01	94048	117	01	08	CONTADOR DE ÁGUA volumétrico SV-RTK, Q3=2,5m3/h, R200, MAP16, DN15mm, ligações roscadas 3/4"-3/4", L=165mm, água fria	ACT	14,00	14,00	
2991	2008/08/27	01	59336	106	02	99	MESA DUPLA FB 05	ACT	38,61	38,61	
2991	2009/10/07	01	64510	106	02	20	CADEIRA 36CM (REFEITORIO)	ACT	17,20	17,20	
2991	2012/12/26	01	74670	107	01	07	CADEIRA CINZA C/BRAÇOS	ACT	151,85	151,85	
2991	2013/09/03	01	77764	107	02	07	EDREDON COM CAPA 240X260	ACT	62,94	62,94	
2991	2016/05/02	01	86151	117	01	08	CONTADOR DE ÁGUA volumétrico SV-RTK, Q3=2,5m3/h, R200, MAP16, DN15mm, ligações roscadas 3/4"-3/4", L=165mm, água fria	ACT	14,90	14,90	
2991	2018/08/07	01	94049	117	01	08	CONTADOR DE ÁGUA volumétrico SV-RTK, Q3=2,5m3/h, R200, MAP16, DN15mm, ligações roscadas 3/4"-3/4", L=165mm, água fria	ACT	14,00	14,00	
2992	2008/08/27	01	59337	106	02	99	MESA DUPLA FB 05	ACT	38,61	38,61	
2992	2009/10/07	01	64511	106	02	20	CADEIRA 36CM (REFEITORIO)	ACT	17,20	17,20	
2992	2012/12/26	01	74671	107	01	07	CADEIRA CINZA C/BRAÇOS	ACT	151,85	151,85	
2992	2013/09/03	01	77765	107	02	07	EDREDON COM CAPA 240X260	ACT	62,94	62,94	
2992	2016/05/02	01	86152	117	01	08	CONTADOR DE ÁGUA volumétrico SV-RTK, Q3=2,5m3/h, R200, MAP16, DN15mm, ligações roscadas 3/4"-3/4", L=165mm, água fria	ACT	14,90	14,90	
2992	2018/08/07	01	94050	117	01	08	CONTADOR DE ÁGUA volumétrico SV-RTK, Q3=2,5m3/h, R200, MAP16, DN15mm, ligações roscadas 3/4"-3/4", L=165mm, água fria	ACT	14,00	14,00	
Total Geral ou a Transportar .....									238.061.886,16	24.061.095,11	262.122.981,27

## MAPA DE INVENTÁRIO

Data : 2021/05/03

Ano : 2020

Pagina: 18

13

## FICHA PATRIMONIAL :

Identificação dos bens							Tipo De Sit.	Valor Patrimonial	Alterações Patrimoniais	Valor Atual
Numero Ordem	Data de Aquisição	Tipo	Nr.Inv.	Cl.	Tipo	Ben				
2993	2008/08/27	01	59338	106	02	99	MESA DUPLA FB 05	ACT	38,61	38,61
2993	2009/10/07	01	64512	106	02	20	CADEIRA 36CM (REFEITÓRIO)	ACT	17,20	17,20
2993	2012/12/26	01	74672	107	01	07	CADEIRA CINZA C/BRAÇOS	ACT	151,85	151,85
2993	2013/09/03	01	77766	107	02	07	EDREDON COM CAPA 240X260	ACT	62,94	62,94
2993	2016/05/02	01	86153	117	01	08	CONTADOR DE ÁGUA volumétrico SV-RTK, Q3=2,5m3/h, R200, MAP16, DN15mm, ligações roscadas 3/4"-3/4", L=165mm, água fria	ACT	14,90	14,90
2993	2018/08/07	01	94051	117	01	08	CONTADOR DE ÁGUA volumétrico SV-RTK, Q3=2,5m3/h, R200, MAP16, DN15mm, ligações roscadas 3/4"-3/4", L=165mm, água fria	ACT	14,00	14,00
2994	2008/08/27	01	59339	106	02	99	MESA DUPLA FB 05	ACT	38,61	38,61
2994	2009/10/07	01	64513	106	02	20	CADEIRA 36CM (REFEITÓRIO)	ACT	17,20	17,20
2994	2012/12/26	01	74673	107	01	07	CADEIRA CINZA C/BRAÇOS	ACT	151,85	151,85
2994	2013/09/03	01	77767	107	02	07	EDREDON COM CAPA 240X260	ACT	62,94	62,94
2994	2016/05/02	01	86154	117	01	08	CONTADOR DE ÁGUA volumétrico SV-RTK, Q3=2,5m3/h, R200, MAP16, DN15mm, ligações roscadas 3/4"-3/4", L=165mm, água fria	ACT	14,90	14,90
2994	2018/08/07	01	94052	117	01	08	CONTADOR DE ÁGUA volumétrico SV-RTK, Q3=2,5m3/h, R200, MAP16, DN15mm, ligações roscadas 3/4"-3/4", L=165mm, água fria	ACT	14,00	14,00
2995	2008/08/27	01	59340	106	02	99	MESA DUPLA FB 05	ACT	38,61	38,61
2995	2009/10/07	01	64514	106	02	20	CADEIRA 36CM (REFEITÓRIO)	ACT	17,20	17,20
2995	2012/12/26	01	74674	107	01	07	CADEIRA CINZA C/BRAÇOS	ACT	151,85	151,85
2995	2013/09/03	01	77768	107	02	07	EDREDON COM CAPA 240X260	ACT	62,94	62,94
2995	2016/05/02	01	86155	117	01	08	CONTADOR DE ÁGUA volumétrico SV-RTK, Q3=2,5m3/h, R200, MAP16, DN15mm, ligações roscadas 3/4"-3/4", L=165mm, água fria	ACT	14,90	14,90
2995	2018/08/07	01	94053	117	01	08	CONTADOR DE ÁGUA volumétrico SV-RTK, Q3=2,5m3/h, R200, MAP16, DN15mm, ligações roscadas 3/4"-3/4", L=165mm, água fria	ACT	14,00	14,00
2996	2008/08/27	01	59341	106	02	99	MESA DUPLA FB 05	ACT	38,61	38,61
2996	2009/10/07	01	64515	106	02	20	CADEIRA 36CM (REFEITÓRIO)	ACT	17,20	17,20
2996	2012/12/26	01	74675	107	01	07	CADEIRA CINZA C/BRAÇOS	ACT	151,85	151,85
2996	2013/09/03	01	77769	107	02	07	EDREDON COM CAPA 240X260	ACT	62,94	62,94
2996	2016/05/02	01	86156	117	01	08	CONTADOR DE ÁGUA volumétrico SV-RTK, Q3=2,5m3/h, R200, MAP16, DN15mm, ligações roscadas 3/4"-3/4", L=165mm, água fria	ACT	14,90	14,90
2996	2018/08/07	01	94054	117	01	08	CONTADOR DE ÁGUA volumétrico SV-RTK, Q3=2,5m3/h, R200, MAP16, DN15mm, ligações roscadas 3/4"-3/4", L=165mm, água fria	ACT	14,00	14,00
2997	2008/08/27	01	59342	106	02	99	MESA DUPLA FB 05	ACT	38,61	38,61
2997	2009/10/07	01	64516	106	02	20	CADEIRA 36CM (REFEITÓRIO)	ACT	17,20	17,20
2997	2012/12/26	01	74676	107	01	07	CADEIRA CINZA C/BRAÇOS	ACT	151,85	151,85
2997	2013/09/03	01	77770	107	02	07	EDREDON COM CAPA 240X260	ACT	62,94	62,94
2997	2016/05/02	01	86157	117	01	08	CONTADOR DE ÁGUA volumétrico SV-RTK, Q3=2,5m3/h, R200, MAP16, DN15mm, ligações roscadas 3/4"-3/4", L=165mm, água fria	ACT	14,90	14,90
Total Geral ou a Transportar .....								238.063.369,66	24.061.095,11	262.124.464,77

## MAPA DE INVENTÁRIO

Data : 2021/05/03

Ano : 2020

Pagina: 18

14

## FICHA PATRIMONIAL :

Identificação dos bens							Tipo De Sit.	Valor Patrimonial	Alterações Patrimoniais	Valor Atual
Numero Ordem	Data de Aquisição	Tipo	Nr.Inv.	Cl.	Tipo	Bem				
2997	2018/08/07	01	94055	117	01	08	CONTADOR DE ÁGUA volumétrico SV-RTK, Q3=2,5m3/h, R200, MAP16, DN15mm, ligações roscadas 3/4"-3/4", L=165mm, água fria	ACT	14,00	14,00
2998	2008/08/27	01	59343	106	02	99	MESA DUPLA FB 05	ACT	38,61	38,61
2998	2009/10/07	01	64517	106	02	20	CADEIRA 36CM (REFEITORIO)	ACT	17,20	17,20
2998	2012/12/26	01	74677	107	01	07	CADEIRA CINZA C/BRAÇOS	ACT	151,85	151,85
2998	2013/09/03	01	77771	107	02	07	EDREDON COM CAPA 240X260	ACT	62,94	62,94
2998	2016/05/02	01	86158	117	01	08	CONTADOR DE ÁGUA volumétrico SV-RTK, Q3=2,5m3/h, R200, MAP16, DN15mm, ligações roscadas 3/4"-3/4", L=165mm, água fria	ACT	14,90	14,90
2998	2018/08/07	01	94056	117	01	08	CONTADOR DE ÁGUA volumétrico SV-RTK, Q3=2,5m3/h, R200, MAP16, DN15mm, ligações roscadas 3/4"-3/4", L=165mm, água fria	ACT	14,00	14,00
2999	2008/08/27	01	59344	106	02	99	MESA DUPLA FB 05	ACT	38,61	38,61
2999	2009/10/07	01	64518	106	02	20	CADEIRA 36CM (REFEITORIO)	ACT	17,20	17,20
2999	2012/12/26	01	74678	107	01	07	CADEIRA CINZA C/BRAÇOS	ACT	151,85	151,85
2999	2013/09/03	01	77772	107	02	07	EDREDON COM CAPA 240X260	ACT	62,94	62,94
2999	2016/05/02	01	86159	117	01	08	CONTADOR DE ÁGUA volumétrico SV-RTK, Q3=2,5m3/h, R200, MAP16, DN15mm, ligações roscadas 3/4"-3/4", L=165mm, água fria	ACT	14,90	14,90
2999	2018/08/07	01	94057	117	01	08	CONTADOR DE ÁGUA volumétrico SV-RTK, Q3=2,5m3/h, R200, MAP16, DN15mm, ligações roscadas 3/4"-3/4", L=165mm, água fria	ACT	14,00	14,00
3000	2008/08/27	01	59345	106	02	99	MESA DUPLA FB 05	ACT	38,61	38,61
3000	2009/10/07	01	64519	106	02	20	CADEIRA 36CM (REFEITORIO)	ACT	17,20	17,20
3000	2012/12/26	01	74679	107	01	07	CADEIRA CINZA C/BRAÇOS	ACT	151,85	151,85
3000	2013/09/03	01	77773	107	02	07	EDREDON COM CAPA 240X260	ACT	62,94	62,94
3000	2016/05/02	01	86160	117	01	08	CONTADOR DE ÁGUA volumétrico SV-RTK, Q3=2,5m3/h, R200, MAP16, DN15mm, ligações roscadas 3/4"-3/4", L=165mm, água fria	ACT	14,90	14,90
3000	2018/08/07	01	94058	117	01	08	CONTADOR DE ÁGUA volumétrico SV-RTK, Q3=2,5m3/h, R200, MAP16, DN15mm, ligações roscadas 3/4"-3/4", L=165mm, água fria	ACT	14,00	14,00
3001	2008/08/27	01	59346	106	02	99	MESA DUPLA FB 05	ACT	38,61	38,61
3001	2009/10/07	01	64520	106	02	20	CADEIRA 36CM (REFEITORIO)	ACT	17,20	17,20
3001	2012/12/26	01	74680	107	01	07	CADEIRA CINZA C/BRAÇOS	ACT	151,85	151,85
3001	2013/09/03	01	77774	107	02	07	EDREDON COM CAPA 150X260	ACT	50,14	50,14
3001	2016/05/02	01	86161	117	01	08	CONTADOR DE ÁGUA volumétrico SV-RTK, Q3=2,5m3/h, R200, MAP16, DN15mm, ligações roscadas 3/4"-3/4", L=165mm, água fria	ACT	14,90	14,90
3001	2018/08/07	01	94059	117	01	08	CONTADOR DE ÁGUA volumétrico SV-RTK, Q3=2,5m3/h, R200, MAP16, DN15mm, ligações roscadas 3/4"-3/4", L=165mm, água fria	ACT	14,00	14,00
3002	2008/08/27	01	59347	106	02	99	MESA DUPLA FB 05	ACT	38,61	38,61
3002	2009/10/07	01	64521	106	02	20	CADEIRA 36CM (REFEITORIO)	ACT	17,20	17,20
3002	2012/12/26	01	74681	107	01	07	CADEIRA CINZA C/BRAÇOS	ACT	151,85	151,85
3002	2013/09/03	01	77775	107	02	07	EDREDON COM CAPA 150X260	ACT	50,14	50,14
Total Geral ou a Transportar .....								238.064.826,66	24.061.095,11	262.125.921,77

## FICHA PATRIMONIAL :

Identificação dos bens							Tipo De Sit.	Valor Patrimonial	Alterações Patrimoniais	Valor Atual
Numero Ordem	Data de Aquisição	Tipo	Nr.Inv.	Cl.	Tipo	Bem				
3002	2016/05/02	01	86162	117	01	08	CONTADOR DE ÁGUA volumétrico SV-RTK, Q3=2,5m3/h, R200, MAP16, DN15mm, ligações roscadas 3/4"-3/4", L=165mm, água fria	ACT	14,90	14,90
3002	2018/08/07	01	94060	117	01	08	CONTADOR DE ÁGUA volumétrico SV-RTK, Q3=2,5m3/h, R200, MAP16, DN15mm, ligações roscadas 3/4"-3/4", L=165mm, água fria	ACT	14,00	14,00
3003	2008/08/27	01	59348	106	02	99	MESA DUPLA FB 05	ACT	38,61	38,61
3003	2009/10/07	01	64522	106	02	20	CADEIRA 36CM (REFEITÓRIO)	ACT	17,20	17,20
3003	2012/12/26	01	74682	107	01	07	CADEIRA CINZA C/BRAÇOS	ACT	151,85	151,85
3003	2013/09/03	01	77776	107	02	07	EDREDON COM CAPA 150X260	ACT	50,14	50,14
3003	2016/05/02	01	86163	117	01	08	CONTADOR DE ÁGUA volumétrico SV-RTK, Q3=2,5m3/h, R200, MAP16, DN15mm, ligações roscadas 3/4"-3/4", L=165mm, água fria	ACT	14,90	14,90
3003	2018/08/07	01	94061	117	01	08	CONTADOR DE ÁGUA volumétrico SV-RTK, Q3=2,5m3/h, R200, MAP16, DN15mm, ligações roscadas 3/4"-3/4", L=165mm, água fria	ACT	14,00	14,00
3004	2008/08/27	01	59349	106	02	99	MESA DUPLA FB 05	ACT	38,61	38,61
3004	2009/10/07	01	64523	106	02	20	CADEIRA 36CM (REFEITÓRIO)	ACT	17,20	17,20
3004	2012/12/26	01	74683	107	01	07	CADEIRA CINZA C/BRAÇOS	ACT	151,85	151,85
3004	2013/09/03	01	77777	107	02	07	EDREDON COM CAPA 150X260	ACT	50,14	50,14
3004	2016/05/02	01	86164	117	01	08	CONTADOR DE ÁGUA volumétrico SV-RTK, Q3=2,5m3/h, R200, MAP16, DN15mm, ligações roscadas 3/4"-3/4", L=165mm, água fria	ACT	14,90	14,90
3004	2018/08/07	01	94062	117	01	08	CONTADOR DE ÁGUA volumétrico SV-RTK, Q3=2,5m3/h, R200, MAP16, DN15mm, ligações roscadas 3/4"-3/4", L=165mm, água fria	ACT	14,00	14,00
3005	2008/08/27	01	59350	106	02	99	MESA DUPLA FB 05	ACT	38,61	38,61
3005	2009/10/07	01	64524	106	02	20	CADEIRA 36CM (REFEITÓRIO)	ACT	17,20	17,20
3005	2012/12/26	01	74684	107	01	07	CADEIRA CINZA C/BRAÇOS	ACT	151,85	151,85
3005	2013/09/03	01	77778	107	02	07	EDREDON COM CAPA 150X260	ACT	50,14	50,14
3005	2016/05/02	01	86165	117	01	08	CONTADOR DE ÁGUA volumétrico SV-RTK, Q3=2,5m3/h, R200, MAP16, DN15mm, ligações roscadas 3/4"-3/4", L=165mm, água fria	ACT	14,90	14,90
3005	2018/08/07	01	94063	117	01	08	CONTADOR DE ÁGUA volumétrico SV-RTK, Q3=2,5m3/h, R200, MAP16, DN15mm, ligações roscadas 3/4"-3/4", L=165mm, água fria	ACT	14,00	14,00
3006	2008/08/27	01	59351	106	02	99	MESA DUPLA FB 05	ACT	38,61	38,61
3006	2009/10/07	01	64525	106	02	20	CADEIRA 36CM (REFEITÓRIO)	ACT	17,20	17,20
3006	2012/12/26	01	74685	107	01	07	CADEIRA CINZA C/BRAÇOS	ACT	151,85	151,85
3006	2013/09/03	01	77779	107	02	07	EDREDON COM CAPA 150X260	ACT	50,14	50,14
3006	2016/05/02	01	86166	117	01	08	CONTADOR DE ÁGUA volumétrico SV-RTK, Q3=2,5m3/h, R200, MAP16, DN15mm, ligações roscadas 3/4"-3/4", L=165mm, água fria	ACT	14,90	14,90
3006	2018/08/07	01	94064	117	01	08	CONTADOR DE ÁGUA volumétrico SV-RTK, Q3=2,5m3/h, R200, MAP16, DN15mm, ligações roscadas 3/4"-3/4", L=165mm, água fria	ACT	14,00	14,00
3007	2008/08/27	01	59352	106	02	99	MESA DUPLA FB 05	ACT	38,61	38,61
3007	2009/10/07	01	64526	106	02	20	CADEIRA 36CM (REFEITÓRIO)	ACT	17,20	17,20
3007	2012/12/26	01	74686	107	01	07	CADEIRA CINZA C/BRAÇOS	ACT	151,85	151,85
Total Geral ou a Transportar .....								238.066.210,02	24.061.095,11	262.127.305,13

## MAPA DE INVENTÁRIO

Data : 2021/05/03

Ano : 2020

Pagina: 18

16

## FICHA PATRIMONIAL :

Identificação dos bens							Tipo De Sit.	Valor Patrimonial	Alterações Patrimoniais	Valor Atual
Numero Ordem	Data de Aquisição	Tipo	Nr.Inv.	Cl.	Tipo	Bem				
3007	2013/09/03	01	77780	107	02	07	EDREDON COM CAPA 150X260	ACT	50,14	50,14
3007	2016/05/02	01	86167	117	01	08	CONTADOR DE ÁGUA volumétrico SV-RTK, Q3=2,5m3/h, R200, MAP16, DN15mm, ligações roscadas 3/4"-3/4", L=165mm, água fria	ACT	14,90	14,90
3007	2018/08/07	01	94065	117	01	08	CONTADOR DE ÁGUA volumétrico SV-RTK, Q3=2,5m3/h, R200, MAP16, DN15mm, ligações roscadas 3/4"-3/4", L=165mm, água fria	ACT	14,00	14,00
3008	2008/08/27	01	59353	106	02	99	MESA DUPLA FB 05	ACT	38,61	38,61
3008	2009/10/07	01	64527	106	02	20	CADEIRA 36CM (REFEITORIO)	ACT	17,20	17,20
3008	2012/12/26	01	74687	107	01	07	CADEIRA CINZA C/BRAÇOS	ACT	151,85	151,85
3008	2013/09/03	01	77781	107	02	07	EDREDON COM CAPA 150X260	ACT	50,14	50,14
3008	2016/05/02	01	86168	117	01	08	CONTADOR DE ÁGUA volumétrico SV-RTK, Q3=2,5m3/h, R200, MAP16, DN15mm, ligações roscadas 3/4"-3/4", L=165mm, água fria	ACT	14,90	14,90
3008	2018/08/07	01	94066	117	01	08	CONTADOR DE ÁGUA volumétrico SV-RTK, Q3=2,5m3/h, R200, MAP16, DN15mm, ligações roscadas 3/4"-3/4", L=165mm, água fria	ACT	14,00	14,00
3009	2008/08/27	01	59354	106	02	99	MESA DUPLA FB 05	ACT	38,61	38,61
3009	2009/10/07	01	64528	106	02	20	CADEIRA 36CM (REFEITORIO)	ACT	17,20	17,20
3009	2013/09/03	01	77782	107	02	11	JARRO EM VIDRO	ACT	6,07	6,07
3009	2016/05/02	01	86169	117	01	08	CONTADOR DE ÁGUA volumétrico SV-RTK, Q3=2,5m3/h, R200, MAP16, DN15mm, ligações roscadas 3/4"-3/4", L=165mm, água fria	ACT	14,90	14,90
3009	2018/08/07	01	94067	117	01	08	CONTADOR DE ÁGUA volumétrico SV-RTK, Q3=2,5m3/h, R200, MAP16, DN15mm, ligações roscadas 3/4"-3/4", L=165mm, água fria	ACT	14,00	14,00
3010	2008/08/27	01	59355	106	02	99	MESA DUPLA FB 05	ACT	38,61	38,61
3010	2009/10/07	01	64529	106	02	20	CADEIRA 36CM (REFEITORIO)	ACT	17,20	17,20
3010	2012/12/26	01	74689	107	01	07	CADEIRÃO CASSIS COM BRAÇOS ESTOFADO	ACT	317,30	317,30
3010	2013/09/03	01	77783	107	02	11	JARRO EM VIDRO	ACT	6,07	6,07
3010	2016/05/02	01	86170	117	01	08	CONTADOR DE ÁGUA volumétrico SV-RTK, Q3=2,5m3/h, R200, MAP16, DN15mm, ligações roscadas 3/4"-3/4", L=165mm, água fria	ACT	14,90	14,90
3010	2018/08/07	01	94068	117	01	08	CONTADOR DE ÁGUA volumétrico SV-RTK, Q3=2,5m3/h, R200, MAP16, DN15mm, ligações roscadas 3/4"-3/4", L=165mm, água fria	ACT	14,00	14,00
3011	2008/08/27	01	59356	106	02	99	MESA DUPLA FB 05	ACT	38,61	38,61
3011	2009/10/07	01	64530	106	02	20	CADEIRA 36CM (REFEITORIO)	ACT	17,20	17,20
3011	2013/09/03	01	77784	107	02	15	MOLDURA BRANCA 21X30	ACT	20,20	20,20
3011	2016/05/02	01	86171	117	01	08	CONTADOR DE ÁGUA volumétrico SV-RTK, Q3=2,5m3/h, R200, MAP16, DN15mm, ligações roscadas 3/4"-3/4", L=165mm, água fria	ACT	14,90	14,90
3011	2018/08/07	01	94069	117	01	08	CONTADOR DE ÁGUA volumétrico SV-RTK, Q3=2,5m3/h, R200, MAP16, DN15mm, ligações roscadas 3/4"-3/4", L=165mm, água fria	ACT	14,00	14,00
3012	2008/08/27	01	59357	106	02	99	MESA DUPLA FB 05	ACT	38,61	38,61
3012	2009/10/07	01	64531	106	02	20	CADEIRA 36CM (REFEITORIO)	ACT	17,20	17,20
3012	2012/12/26	01	74691	107	01	07	CADEIRÃO TECIDO CAMELOT	ACT	373,96	373,96
3012	2013/09/03	01	77785	107	02	15	MOLDURA BRANCA 21X30	ACT	20,20	20,20
Total Geral ou a Transportar .....								238.067.629,50	24.061.095,11	262.128.724,61

## MAPA DE INVENTÁRIO

Data : 2021/05/03

Ano : 2020

Pagina: 18

17

## FICHA PATRIMONIAL :

Identificação dos bens							Tipo De Sit.	Valor Patrimonial	Alterações Patrimoniais	Valor Atual	
Numero Ordem	Data de Aquisição	Tipo	Nr.Inv.	Cl.	Tipo	Bem					Descrição
3012	2016/05/02	01	86172	117	01	08	CONTADOR DE ÁGUA volumétrico SV-RTK, Q3=2,5m3/h, R200, MAP16, DN15mm, ligações roscadas 3/4"-3/4", L=165mm, água fria	ACT	14,90	14,90	
3012	2018/08/07	01	94070	117	01	08	CONTADOR DE ÁGUA volumétrico SV-RTK, Q3=2,5m3/h, R200, MAP16, DN15mm, ligações roscadas 3/4"-3/4", L=165mm, água fria	ACT	14,00	14,00	
3013	2008/08/27	01	59358	106	02	99	MESA DUPLA FB 05	ACT	38,61	38,61	
3013	2009/10/07	01	64532	106	02	20	CADEIRA 36CM (REFEITORIO)	ACT	17,20	17,20	
3013	2012/12/26	01	74692	107	01	07	CADEIRÃO CINZA	ACT	198,31	198,31	
3013	2013/09/03	01	77786	107	02	15	MOLDURA BRANCA 52X52	ACT	35,15	35,15	
3013	2016/05/02	01	86173	117	01	08	CONTADOR DE ÁGUA volumétrico SV-RTK, Q3=2,5m3/h, R200, MAP16, DN15mm, ligações roscadas 3/4"-3/4", L=165mm, água fria	ACT	14,90	14,90	
3013	2018/08/07	01	94071	117	01	08	CONTADOR DE ÁGUA volumétrico SV-RTK, Q3=2,5m3/h, R200, MAP16, DN15mm, ligações roscadas 3/4"-3/4", L=165mm, água fria	ACT	14,00	14,00	
3014	2008/08/27	01	59359	106	02	99	MESA DUPLA FB 05	ACT	38,61	38,61	
3014	2009/10/07	01	64533	106	02	20	CADEIRA 36CM (REFEITORIO)	ACT	17,20	17,20	
3014	2013/09/03	01	77787	107	02	15	MOLDURA BRANCA 52X52	ACT	35,15	35,15	
3014	2016/05/02	01	86174	117	01	08	CONTADOR DE ÁGUA volumétrico SV-RTK, Q3=2,5m3/h, R200, MAP16, DN15mm, ligações roscadas 3/4"-3/4", L=165mm, água fria	ACT	14,90	14,90	
3014	2018/08/07	01	94072	117	01	08	CONTADOR DE ÁGUA volumétrico SV-RTK, Q3=2,5m3/h, R200, MAP16, DN15mm, ligações roscadas 3/4"-3/4", L=165mm, água fria	ACT	14,00	14,00	
3015	2008/08/27	01	59360	106	02	99	MESA DUPLA FB 05	ACT	38,61	38,61	
3015	2009/10/07	01	64534	106	02	20	CADEIRA 36CM (REFEITORIO)	ACT	17,20	17,20	
3015	2012/12/26	01	74694	107	01	07	CADEIRA S/BRAÇOS CINZA	ACT	106,52	106,52	
3015	2013/09/03	01	77788	107	02	15	MOLDURA BRANCA 32X42	ACT	25,29	25,29	
3015	2016/05/02	01	86175	117	01	08	CONTADOR DE ÁGUA volumétrico SV-RTK, Q3=2,5m3/h, R200, MAP16, DN15mm, ligações roscadas 3/4"-3/4", L=165mm, água fria	ACT	14,90	14,90	
3015	2018/08/07	01	94073	117	01	08	CONTADOR DE ÁGUA volumétrico SV-RTK, Q3=2,5m3/h, R200, MAP16, DN15mm, ligações roscadas 3/4"-3/4", L=165mm, água fria	ACT	14,00	14,00	
3016	2008/08/27	01	59361	106	02	99	MESA DUPLA FB 05	ACT	38,61	38,61	
3016	2009/10/07	01	64535	106	02	20	CADEIRA 36CM (REFEITORIO)	ACT	17,20	17,20	
3016	2012/12/26	01	74695	107	01	07	CADEIRA S/BRAÇOS CINZA	ACT	106,52	106,52	
3016	2013/09/03	01	77789	107	02	15	MOLDURA BRANCA 32X42	ACT	25,29	25,29	
3016	2016/05/02	01	86176	117	01	08	CONTADOR DE ÁGUA volumétrico SV-RTK, Q3=2,5m3/h, R200, MAP16, DN15mm, ligações roscadas 3/4"-3/4", L=165mm, água fria	ACT	14,90	14,90	
3016	2018/08/07	01	94074	117	01	08	CONTADOR DE ÁGUA volumétrico SV-RTK, Q3=2,5m3/h, R200, MAP16, DN15mm, ligações roscadas 3/4"-3/4", L=165mm, água fria	ACT	14,00	14,00	
3017	2008/08/27	01	59362	106	02	99	MESA DUPLA FB 05	ACT	38,61	38,61	
3017	2009/10/07	01	64536	106	02	20	CADEIRA 36CM (REFEITORIO)	ACT	17,20	17,20	
3017	2012/12/26	01	74696	107	01	07	CADEIRA S/BRAÇOS CINZA	ACT	106,52	106,52	
3017	2013/09/03	01	77790	107	02	12	TAPETE TIPO FLORENÇA 140X200	ACT	100,09	100,09	
Total Geral ou a Transportar .....									238.068.791,89	24.061.095,11	262.129.887,00

## FICHA PATRIMONIAL :

Identificação dos bens							Tipo De Sit.	Valor Patrimonial	Alterações Patrimoniais	Valor Atual	
Numero Ordem	Data de Aquisição	Tipo	Nr.Inv.	Cl.	Tipo	Bem					Descrição
3017	2016/05/02	01	86177	117	01	08	CONTADOR DE ÁGUA volumétrico SV-RTK, Q3=2,5m3/h, R200, MAP16, DN15mm, ligações roscadas 3/4"-3/4", L=165mm, água fria	ACT	14,90	14,90	
3017	2018/08/07	01	94075	117	01	08	CONTADOR DE ÁGUA volumétrico SV-RTK, Q3=2,5m3/h, R200, MAP16, DN15mm, ligações roscadas 3/4"-3/4", L=165mm, água fria	ACT	14,00	14,00	
3018	2008/08/27	01	59363	106	02	99	MESA DUPLA FB 05	ACT	38,61	38,61	
3018	2009/10/07	01	64537	106	02	20	CADEIRA 36CM (REFEITORIO)	ACT	17,20	17,20	
3018	2012/12/26	01	74697	107	01	07	CADEIRA S/BRAÇOS CINZA	ACT	106,52	106,52	
3018	2013/09/03	01	77791	106	01	99	SUPORTE BICICLETA	ACT	36,43	36,43	
3018	2016/05/02	01	86178	117	01	08	CONTADOR DE ÁGUA volumétrico SV-RTK, Q3=2,5m3/h, R200, MAP16, DN15mm, ligações roscadas 3/4"-3/4", L=165mm, água fria	ACT	14,90	14,90	
3018	2018/08/07	01	94076	117	01	08	CONTADOR DE ÁGUA volumétrico SV-RTK, Q3=2,5m3/h, R200, MAP16, DN15mm, ligações roscadas 3/4"-3/4", L=165mm, água fria	ACT	14,00	14,00	
3019	2008/08/27	01	59364	106	02	99	MESA DUPLA FB 05	ACT	38,61	38,61	
3019	2009/10/07	01	64538	106	02	20	CADEIRA 36CM (REFEITORIO)	ACT	17,20	17,20	
3019	2012/12/26	01	74698	107	01	07	CADEIRA S/BRAÇOS CINZA	ACT	106,52	106,52	
3019	2013/09/03	01	77792	106	01	99	SUPORTE BICICLETA	ACT	36,43	36,43	
3019	2016/05/02	01	86179	117	01	08	CONTADOR DE ÁGUA volumétrico SV-RTK, Q3=2,5m3/h, R200, MAP16, DN15mm, ligações roscadas 3/4"-3/4", L=165mm, água fria	ACT	14,90	14,90	
3019	2018/08/07	01	94077	117	01	08	CONTADOR DE ÁGUA volumétrico SV-RTK, Q3=2,5m3/h, R200, MAP16, DN15mm, ligações roscadas 3/4"-3/4", L=165mm, água fria	ACT	14,00	14,00	
3020	2008/08/27	01	59365	106	02	99	MESA DUPLA FB 05	ACT	38,61	38,61	
3020	2009/10/07	01	64539	106	02	20	CADEIRA 36CM (REFEITORIO)	ACT	17,20	17,20	
3020	2012/12/26	01	74699	107	01	07	CADEIRA S/BRAÇOS CINZA	ACT	106,52	106,52	
3020	2013/09/03	01	77793	106	01	99	SUPORTE BICICLETA	ACT	36,43	36,43	
3020	2016/05/02	01	86180	117	01	08	CONTADOR DE ÁGUA volumétrico SV-RTK, Q3=2,5m3/h, R200, MAP16, DN15mm, ligações roscadas 3/4"-3/4", L=165mm, água fria	ACT	14,90	14,90	
3020	2018/08/07	01	94078	117	01	08	CONTADOR DE ÁGUA volumétrico SV-RTK, Q3=2,5m3/h, R200, MAP16, DN15mm, ligações roscadas 3/4"-3/4", L=165mm, água fria	ACT	14,00	14,00	
3021	2008/08/27	01	59366	106	02	99	MESA DUPLA FB 05	ACT	38,61	38,61	
3021	2009/10/07	01	64540	106	02	20	CADEIRA 36CM (REFEITORIO)	ACT	17,20	17,20	
3021	2012/12/26	01	74700	107	01	07	CADEIRA S/BRAÇOS CINZA	ACT	106,52	106,52	
3021	2013/09/03	01	77794	107	02	16	CORTINA TIPO LINHO CAIRO 500X350	ACT	1.121,64	1.121,64	
3021	2016/05/02	01	86181	117	01	08	CONTADOR DE ÁGUA volumétrico SV-RTK, Q3=2,5m3/h, R200, MAP16, DN15mm, ligações roscadas 3/4"-3/4", L=165mm, água fria	ACT	14,90	14,90	
3021	2018/08/07	01	94079	117	01	08	CONTADOR DE ÁGUA volumétrico SV-RTK, Q3=2,5m3/h, R200, MAP16, DN15mm, ligações roscadas 3/4"-3/4", L=165mm, água fria	ACT	14,00	14,00	
3022	2008/08/27	01	59367	106	02	99	MESA DUPLA FB 05	ACT	38,61	38,61	
3022	2009/10/07	01	64541	106	02	20	CADEIRA 36CM (REFEITORIO)	ACT	17,20	17,20	
3022	2012/12/26	01	74701	107	01	20	MESA RETANGULAR DE APOIO	ACT	322,96	322,96	
Total Geral ou a Transportar .....									238.071.195,41	24.061.095,11	262.132.290,52



## MAPA DE INVENTÁRIO

Data : 2021/05/03

Ano : 2020

Pagina: 18

19

## FICHA PATRIMONIAL :

Identificação dos bens							Tipo De Sit.	Valor Patrimonial	Alterações Patrimoniais	Valor Atual	
Numero Ordem	Data de Aquisição	Tipo	Nr.Inv.	Cl.	Tipo	Bem					Descrição
3022	2013/09/03	01	77795	107	02	16	CORTINA TIPO LINHO CAIRO 350X300	ACT	810,60	810,60	
3022	2016/05/02	01	86182	117	01	08	CONTADOR DE ÁGUA volumétrico SV-RTK, Q3=2,5m3/h, R200, MAP16, DN15mm, ligações roscadas 3/4"-3/4", L=165mm, água fria	ACT	14,90	14,90	
3022	2018/08/07	01	94080	117	01	08	CONTADOR DE ÁGUA volumétrico SV-RTK, Q3=2,5m3/h, R200, MAP16, DN15mm, ligações roscadas 3/4"-3/4", L=165mm, água fria	ACT	14,00	14,00	
3023	2008/08/27	01	59368	106	02	99	MESA DUPLA FB 05	ACT	38,61	38,61	
3023	2009/10/07	01	64542	106	02	20	CADEIRA 36CM (REFEITORIO)	ACT	17,20	17,20	
3023	2012/12/26	01	74702	107	01	20	MESA RETANGULAR PÉ FERRO 110	ACT	283,31	283,31	
3023	2013/09/03	01	77796	107	02	16	CORTINA TIPO LINHO CAIRO 140X300	ACT	557,75	557,75	
3023	2016/05/02	01	86183	117	01	08	CONTADOR DE ÁGUA volumétrico SV-RTK, Q3=2,5m3/h, R200, MAP16, DN15mm, ligações roscadas 3/4"-3/4", L=165mm, água fria	ACT	14,90	14,90	
3023	2018/08/07	01	94081	117	01	08	CONTADOR DE ÁGUA volumétrico SV-RTK, Q3=2,5m3/h, R200, MAP16, DN15mm, ligações roscadas 3/4"-3/4", L=165mm, água fria	ACT	14,00	14,00	
3024	2008/08/27	01	59369	106	02	99	MESA DUPLA FB 05	ACT	38,61	38,61	
3024	2009/10/07	01	64543	106	02	20	CADEIRA 36CM (REFEITORIO)	ACT	17,20	17,20	
3024	2012/12/26	01	74703	107	01	20	MESA REDONDA DE APOIO	ACT	179,05	179,05	
3024	2013/09/03	01	77797	107	02	16	CORTINA TIPO LINHO CAIRO 140X300	ACT	557,75	557,75	
3024	2016/05/02	01	86184	117	01	08	CONTADOR DE ÁGUA volumétrico SV-RTK, Q3=2,5m3/h, R200, MAP16, DN15mm, ligações roscadas 3/4"-3/4", L=165mm, água fria	ACT	14,90	14,90	
3024	2018/08/07	01	94082	117	01	08	CONTADOR DE ÁGUA volumétrico SV-RTK, Q3=2,5m3/h, R200, MAP16, DN15mm, ligações roscadas 3/4"-3/4", L=165mm, água fria	ACT	14,00	14,00	
3025	2008/08/27	01	59370	106	02	99	MESA DUPLA FB 05	ACT	38,61	38,61	
3025	2009/10/07	01	64544	106	02	20	CADEIRA 36CM (REFEITORIO)	ACT	17,20	17,20	
3025	2012/12/26	01	74704	107	01	20	MESA REDONDA GRANDE DE APOIO	ACT	194,91	194,91	
3025	2013/09/03	01	77798	107	02	16	CORTINA TIPO LINHO CAIRO 140X300	ACT	557,75	557,75	
3025	2016/05/02	01	86185	117	01	08	CONTADOR DE ÁGUA volumétrico SV-RTK, Q3=2,5m3/h, R200, MAP16, DN15mm, ligações roscadas 3/4"-3/4", L=165mm, água fria	ACT	14,90	14,90	
3025	2018/08/07	01	94083	117	01	08	CONTADOR DE ÁGUA volumétrico SV-RTK, Q3=2,5m3/h, R200, MAP16, DN15mm, ligações roscadas 3/4"-3/4", L=165mm, água fria	ACT	14,00	14,00	
3026	2008/08/27	01	59371	106	02	99	MESA DUPLA FB 06	ACT	38,61	38,61	
3026	2009/10/07	01	64545	106	02	20	CADEIRA 36CM (REFEITORIO)	ACT	17,20	17,20	
3026	2012/12/26	01	74705	107	01	20	MESA REDONDA 1200X1200	ACT	301,43	301,43	
3026	2013/09/03	01	77799	107	02	16	CORTINA TIPO LINHO CAIRO 140X300	ACT	557,75	557,75	
3026	2016/05/02	01	86186	117	01	08	CONTADOR DE ÁGUA volumétrico SV-RTK, Q3=2,5m3/h, R200, MAP16, DN15mm, ligações roscadas 3/4"-3/4", L=165mm, água fria	ACT	14,90	14,90	
3026	2018/08/07	01	94084	117	01	08	CONTADOR DE ÁGUA volumétrico SV-RTK, Q3=2,5m3/h, R200, MAP16, DN15mm, ligações roscadas 3/4"-3/4", L=165mm, água fria	ACT	14,00	14,00	
3027	2008/08/27	01	59372	106	02	99	MESA DUPLA FB 06	ACT	38,61	38,61	
3027	2009/10/07	01	64546	106	02	20	CADEIRA 36CM (REFEITORIO)	ACT	17,20	17,20	
Total Geral ou a Transportar .....									238.075.619,26	24.061.095,11	262.136.714,37

## MAPA DE INVENTÁRIO

Data : 2021/05/03

Ano : 2020

Pagina: 18

20

## FICHA PATRIMONIAL :

Identificação dos bens							Tipo De Sit.	Valor Patrimonial	Alterações Patrimoniais	Valor Atual	
Numero Ordem	Data de Aquisição	Tipo	Nr.Inv.	Cl.	Tipo	Bem					Descrição
3027	2012/12/26	01	74706	107	01	23	SECRETÁRIA RECTANGULAR 1600X800X720 REF* 870	ACT	282,74	282,74	
3027	2013/09/03	01	77800	107	02	16	CORTINA TIPO LINHO CAIRO 140X300	ACT	557,75	557,75	
3027	2016/05/02	01	86187	117	01	08	CONTADOR DE ÁGUA volumétrico SV-RTK, Q3=2,5m3/h, R200, MAP16, DN15mm, ligações roscadas 3/4"-3/4", L=165mm, água fria	ACT	14,90	14,90	
3027	2018/08/07	01	94085	117	01	08	CONTADOR DE ÁGUA volumétrico SV-RTK, Q3=2,5m3/h, R200, MAP16, DN15mm, ligações roscadas 3/4"-3/4", L=165mm, água fria	ACT	14,00	14,00	
3028	2008/08/27	01	59373	106	02	99	MESA DUPLA FB 06	ACT	38,61	38,61	
3028	2009/10/07	01	64547	106	02	20	CADEIRA 36CM (REFEITORIO)	ACT	17,20	17,20	
3028	2012/12/26	01	74707	107	01	23	SECRETÁRIA RECTANGULAR 1600X800X720 REF* 870	ACT	282,74	282,74	
3028	2013/09/03	01	77801	107	02	16	CORTINA TIPO LINHO CAIRO 140X300	ACT	557,75	557,75	
3028	2016/05/02	01	86188	117	01	08	CONTADOR DE ÁGUA volumétrico SV-RTK, Q3=2,5m3/h, R200, MAP16, DN15mm, ligações roscadas 3/4"-3/4", L=165mm, água fria	ACT	14,90	14,90	
3028	2018/08/07	01	94086	117	01	08	CONTADOR DE ÁGUA volumétrico SV-RTK, Q3=2,5m3/h, R200, MAP16, DN15mm, ligações roscadas 3/4"-3/4", L=165mm, água fria	ACT	14,00	14,00	
3029	2008/08/27	01	59374	106	02	99	MESA DUPLA FB 06	ACT	38,61	38,61	
3029	2009/10/07	01	64548	106	02	20	CADEIRA 36CM (REFEITORIO)	ACT	17,20	17,20	
3029	2012/12/26	01	74708	107	01	23	SECRETÁRIA 180X80 TAMPO BRANCO	ACT	296,90	296,90	
3029	2013/09/03	01	77802	107	02	16	CORTINA TIPO LINHO CAIRO 352X300	ACT	813,00	813,00	
3029	2016/05/02	01	86189	117	01	08	CONTADOR DE ÁGUA volumétrico SV-RTK, Q3=2,5m3/h, R200, MAP16, DN15mm, ligações roscadas 3/4"-3/4", L=165mm, água fria	ACT	14,90	14,90	
3029	2018/08/07	01	94087	117	01	08	CONTADOR DE ÁGUA volumétrico SV-RTK, Q3=2,5m3/h, R200, MAP16, DN15mm, ligações roscadas 3/4"-3/4", L=165mm, água fria	ACT	14,00	14,00	
3030	2008/08/27	01	59375	106	02	99	MESA DUPLA FB 06	ACT	38,61	38,61	
3030	2009/10/07	01	64549	106	02	20	CADEIRA 36CM (REFEITORIO)	ACT	17,20	17,20	
3030	2012/12/26	01	74709	107	01	24	SOFÁ 3 LUGARES	ACT	974,55	974,55	
3030	2013/09/03	01	77803	107	02	16	CORTINA TIPO LINHO CAIRO 351X300	ACT	811,80	811,80	
3030	2016/05/02	01	86190	117	01	08	CONTADOR DE ÁGUA volumétrico SV-RTK, Q3=2,5m3/h, R200, MAP16, DN15mm, ligações roscadas 3/4"-3/4", L=165mm, água fria	ACT	14,90	14,90	
3030	2018/08/07	01	94088	117	01	08	CONTADOR DE ÁGUA volumétrico SV-RTK, Q3=2,5m3/h, R200, MAP16, DN15mm, ligações roscadas 3/4"-3/4", L=165mm, água fria	ACT	14,00	14,00	
3031	2008/08/27	01	59376	106	02	99	MESA DUPLA FB 06	ACT	38,61	38,61	
3031	2009/10/07	01	64550	106	02	20	CADEIRA 36CM (REFEITORIO)	ACT	17,20	17,20	
3031	2013/09/03	01	77804	106	03	99	DOCK IPOD/IPHONE, RELOGIO E ALARME YAM PDX-13	ACT	143,51	143,51	
3031	2016/05/02	01	86191	117	01	08	CONTADOR DE ÁGUA volumétrico SV-RTK, Q3=2,5m3/h, R200, MAP16, DN15mm, ligações roscadas 3/4"-3/4", L=165mm, água fria	ACT	14,90	14,90	
3031	2018/08/07	01	94089	117	01	08	CONTADOR DE ÁGUA volumétrico SV-RTK, Q3=2,5m3/h, R200, MAP16, DN15mm, ligações roscadas 3/4"-3/4", L=165mm, água fria	ACT	14,00	14,00	
3032	2008/08/27	01	59377	106	02	99	MESA DUPLA FB 06	ACT	38,61	38,61	
3032	2009/10/07	01	64551	106	02	20	CADEIRA 36CM (REFEITORIO)	ACT	17,20	17,20	
Total Geral ou a Transportar .....									238.080.763,55	24.061.095,11	262.141.858,66

## MAPA DE INVENTÁRIO

Data : 2021/05/03

Ano : 2020

Pagina: 18

21

## FICHA PATRIMONIAL :

Identificação dos bens							Tipo De Sit.	Valor Patrimonial	Alterações Patrimoniais	Valor Atual	
Numero Ordem	Data de Aquisição	Tipo	Nr.Inv.	Cl.	Tipo	Bem					Descrição
3032	2012/12/26	01	74711	107	01	99	BASE MESA FERRO	ACT	105,39		105,39
3032	2013/09/03	01	77805	106	03	99	DOCK IPOD/IPHONE, RELOGIO E ALARME YAM PDX-13	ACT	143,51		143,51
3032	2016/05/02	01	86192	117	01	08	CONTADOR DE ÁGUA volumétrico SV-RTK, Q3=2,5m3/h, R200, MAP16, DN15mm, ligações roscadas 3/4"-3/4", L=165mm, água fria	ACT	14,90		14,90
3032	2018/08/07	01	94090	117	01	08	CONTADOR DE ÁGUA volumétrico SV-RTK, Q3=2,5m3/h, R200, MAP16, DN15mm, ligações roscadas 3/4"-3/4", L=165mm, água fria	ACT	14,00		14,00
3033	2008/08/27	01	59378	106	02	99	MESA DUPLA FB 06	ACT	38,61		38,61
3033	2009/10/07	01	64552	106	02	20	CADEIRA 36CM (REFEITORIO)	ACT	17,20		17,20
3033	2012/12/26	01	74712	107	01	99	BASE MESA FERRO	ACT	105,39		105,39
3033	2013/09/03	01	77806	106	03	99	DOCK IPOD/IPHONE, RELOGIO E ALARME YAM PDX-13	ACT	143,51		143,51
3033	2016/05/02	01	86193	117	01	08	CONTADOR DE ÁGUA volumétrico SV-RTK, Q3=2,5m3/h, R200, MAP16, DN15mm, ligações roscadas 3/4"-3/4", L=165mm, água fria	ACT	14,90		14,90
3033	2018/08/07	01	94091	117	01	08	CONTADOR DE ÁGUA volumétrico SV-RTK, Q3=2,5m3/h, R200, MAP16, DN15mm, ligações roscadas 3/4"-3/4", L=165mm, água fria	ACT	14,00		14,00
3034	2008/08/27	01	59379	106	02	99	MESA DUPLA FB 06	ACT	38,61		38,61
3034	2009/10/07	01	64553	106	02	20	CADEIRA 36CM (REFEITORIO)	ACT	17,20		17,20
3034	2012/12/26	01	74713	107	01	99	BASE MESA FERRO	ACT	105,39		105,39
3034	2013/09/03	01	77807	106	03	99	DOCK IPOD/IPHONE, RELOGIO E ALARME YAM PDX-13	ACT	143,51		143,51
3034	2016/05/02	01	86194	117	01	08	CONTADOR DE ÁGUA volumétrico SV-RTK, Q3=2,5m3/h, R200, MAP16, DN15mm, ligações roscadas 3/4"-3/4", L=165mm, água fria	ACT	14,90		14,90
3034	2018/08/07	01	94092	117	01	08	CONTADOR DE ÁGUA volumétrico SV-RTK, Q3=2,5m3/h, R200, MAP16, DN15mm, ligações roscadas 3/4"-3/4", L=165mm, água fria	ACT	14,00		14,00
3035	2008/08/27	01	59380	106	02	99	MESA DUPLA FB 06	ACT	38,61		38,61
3035	2009/10/07	01	64554	106	02	20	CADEIRA 36CM (REFEITORIO)	ACT	17,20		17,20
3035	2012/12/26	01	74714	107	01	99	BASE MESA FERRO	ACT	105,39		105,39
3035	2013/09/03	01	77808	106	03	99	DOCK IPOD/IPHONE, RELOGIO E ALARME YAM PDX-13	ACT	143,51		143,51
3035	2016/05/02	01	86195	117	01	08	CONTADOR DE ÁGUA volumétrico SV-RTK, Q3=2,5m3/h, R200, MAP16, DN15mm, ligações roscadas 3/4"-3/4", L=165mm, água fria	ACT	14,90		14,90
3035	2018/08/07	01	94093	117	01	08	CONTADOR DE ÁGUA volumétrico SV-RTK, Q3=2,5m3/h, R200, MAP16, DN15mm, ligações roscadas 3/4"-3/4", L=165mm, água fria	ACT	14,00		14,00
3036	2008/08/27	01	59381	106	02	99	MESA DUPLA FB 06	ACT	38,61		38,61
3036	2009/10/07	01	64555	106	02	20	CADEIRA 36CM (REFEITORIO)	ACT	17,20		17,20
3036	2012/12/26	01	74715	107	01	99	BASE MESA FERRO	ACT	105,39		105,39
3036	2013/09/03	01	77809	106	03	99	DOCK IPOD/IPHONE, RELOGIO E ALARME YAM PDX-13	ACT	143,51		143,51
3036	2016/05/02	01	86196	117	01	08	CONTADOR DE ÁGUA volumétrico SV-RTK, Q3=2,5m3/h, R200, MAP16, DN15mm, ligações roscadas 3/4"-3/4", L=165mm, água fria	ACT	14,90		14,90
3036	2018/08/07	01	94094	117	01	08	CONTADOR DE ÁGUA volumétrico SV-RTK, Q3=2,5m3/h, R200, MAP16, DN15mm, ligações roscadas 3/4"-3/4", L=165mm, água fria	ACT	14,00		14,00
3037	2008/08/27	01	59382	106	02	99	MESA DUPLA FB 06	ACT	38,61		38,61
Total Geral ou a Transportar .....									238.082.414,40	24.061.095,11	262.143.509,51

## MAPA DE INVENTÁRIO

Data : 2021/05/03

Ano : 2020

Pagina: 18

22

## FICHA PATRIMONIAL :

Identificação dos bens							Tipo De Sit.	Valor Patrimonial	Alterações Patrimoniais	Valor Atual	
Numero Ordem	Data de Aquisição	Tipo	Nr.Inv.	Cl.	Tipo	Bem					Descrição
3037	2009/10/07	01	64556	106	02	20	CADEIRA 36CM (REFEITÓRIO)	ACT	17,20	17,20	
3037	2012/12/26	01	74716	107	01	99	BASE MESA FERRO	ACT	105,39	105,39	
3037	2013/09/03	01	77810	106	03	99	DOCK IPOD/IPHONE, RELOGIO E ALARME YAM PDX-13	ACT	143,51	143,51	
3037	2016/05/02	01	86197	117	01	08	CONTADOR DE ÁGUA volumétrico SV-RTK, Q3=2,5m3/h, R200, MAP16, DN15mm, ligações roscadas 3/4"-3/4", L=165mm, água fria	ACT	14,90	14,90	
3037	2018/08/07	01	94095	117	01	08	CONTADOR DE ÁGUA volumétrico SV-RTK, Q3=2,5m3/h, R200, MAP16, DN15mm, ligações roscadas 3/4"-3/4", L=165mm, água fria	ACT	14,00	14,00	
3038	2008/08/27	01	59383	106	02	99	MESA DUPLA FB 06	ACT	38,61	38,61	
3038	2009/10/07	01	64557	106	02	20	CADEIRA 36CM (REFEITÓRIO)	ACT	17,20	17,20	
3038	2012/12/26	01	74717	107	01	99	BASE MESA FERRO	ACT	105,39	105,39	
3038	2013/09/03	01	77811	107	01	99	VINIL 163X329 (RECEPÇÃO)	ACT	386,75	386,75	
3038	2016/05/02	01	86198	117	01	08	CONTADOR DE ÁGUA volumétrico SV-RTK, Q3=2,5m3/h, R200, MAP16, DN15mm, ligações roscadas 3/4"-3/4", L=165mm, água fria	ACT	14,90	14,90	
3038	2018/08/07	01	94096	117	01	08	CONTADOR DE ÁGUA volumétrico SV-RTK, Q3=2,5m3/h, R200, MAP16, DN15mm, ligações roscadas 3/4"-3/4", L=165mm, água fria	ACT	14,00	14,00	
3039	2008/08/27	01	59384	106	02	99	MESA DUPLA FB 06	ACT	38,61	38,61	
3039	2009/10/07	01	64558	106	02	20	CADEIRA 36CM (REFEITÓRIO)	ACT	17,20	17,20	
3039	2012/12/26	01	74718	107	01	99	BASE MESA FERRO	ACT	105,39	105,39	
3039	2013/09/03	01	77812	107	01	99	VINIL 163X329 (RECEPÇÃO)	ACT	386,75	386,75	
3039	2016/05/02	01	86199	117	01	08	CONTADOR DE ÁGUA volumétrico SV-RTK, Q3=2,5m3/h, R200, MAP16, DN15mm, ligações roscadas 3/4"-3/4", L=165mm, água fria	ACT	14,90	14,90	
3039	2018/08/07	01	94097	117	01	08	CONTADOR DE ÁGUA volumétrico SV-RTK, Q3=2,5m3/h, R200, MAP16, DN15mm, ligações roscadas 3/4"-3/4", L=165mm, água fria	ACT	14,00	14,00	
3040	2008/08/27	01	59385	106	02	99	MESA DUPLA FB 06	ACT	38,61	38,61	
3040	2009/10/07	01	64559	106	02	20	CADEIRA 36CM (REFEITÓRIO)	ACT	17,20	17,20	
3040	2012/12/26	01	74719	107	01	99	BASE MESA FERRO	ACT	105,39	105,39	
3040	2013/09/03	01	77813	107	01	99	DIBOND 150X60 ( VINIL)	ACT	175,13	175,13	
3040	2016/05/02	01	86200	117	01	08	CONTADOR DE ÁGUA volumétrico SV-RTK, Q3=2,5m3/h, R200, MAP16, DN15mm, ligações roscadas 3/4"-3/4", L=165mm, água fria	ACT	14,90	14,90	
3040	2018/08/07	01	94098	117	01	08	CONTADOR DE ÁGUA volumétrico SV-RTK, Q3=2,5m3/h, R200, MAP16, DN15mm, ligações roscadas 3/4"-3/4", L=165mm, água fria	ACT	14,00	14,00	
3041	2008/08/27	01	59386	106	02	99	MESA DUPLA FB 06	ACT	38,61	38,61	
3041	2009/10/07	01	64560	106	02	20	CADEIRA 36CM (REFEITÓRIO)	ACT	17,20	17,20	
3041	2012/12/26	01	74720	107	01	99	BASE MESA FERRO	ACT	105,39	105,39	
3041	2013/09/03	01	77814	107	01	99	DIBOND 150X60 ( VINIL)	ACT	175,13	175,13	
3041	2016/05/02	01	86201	117	01	08	CONTADOR DE ÁGUA volumétrico SV-RTK, Q3=2,5m3/h, R200, MAP16, DN15mm, ligações roscadas 3/4"-3/4", L=165mm, água fria	ACT	14,90	14,90	
3041	2018/08/07	01	94099	117	01	08	CONTADOR DE ÁGUA volumétrico SV-RTK, Q3=2,5m3/h, R200, MAP16, DN15mm, ligações roscadas 3/4"-3/4", L=165mm, água fria	ACT	14,00	14,00	
Total Geral ou a Transportar .....									238.084.593,56	24.061.095,11	262.145.688,67

## MAPA DE INVENTÁRIO

Data : 2021/05/03

Ano : 2020

Pagina: 18

23

## FICHA PATRIMONIAL :

Identificação dos bens							Tipo De Sit.	Valor Patrimonial	Alterações Patrimoniais	Valor Atual	
Numero Ordem	Data de Aquisição	Tipo	Nr.Inv.	Cl.	Tipo	Bem					Descrição
3042	2008/08/27	01	59387	106	02	99	CABIDE RG 02	ACT	77,22		77,22
3042	2009/10/07	01	64561	106	02	20	CADEIRA 36CM (REFEITORIO)	ACT	17,20		17,20
3042	2012/12/26	01	74721	107	01	99	BASE MESA FERRO	ACT	105,39		105,39
3042	2013/09/03	01	77815	107	01	99	DIBOND 150X60 ( VINIL)	ACT	175,13		175,13
3042	2016/05/02	01	86202	117	01	08	CONTADOR DE ÁGUA volumétrico SV-RTK, Q3=2,5m3/h, R200, MAP16, DN15mm, ligações roscadas 3/4"-3/4", L=165mm, água fria	ACT	14,90		14,90
3042	2018/08/07	01	94100	117	01	08	CONTADOR DE ÁGUA volumétrico SV-RTK, Q3=2,5m3/h, R200, MAP16, DN15mm, ligações roscadas 3/4"-3/4", L=165mm, água fria	ACT	14,00		14,00
3043	2008/08/27	01	59388	106	02	99	CABIDE RG 02	ACT	77,22		77,22
3043	2009/10/07	01	64562	106	02	20	CADEIRA 36CM (REFEITORIO)	ACT	17,20		17,20
3043	2012/12/26	01	74722	107	01	99	BASE MESA FERRO	ACT	105,39		105,39
3043	2013/09/03	01	77816	107	01	99	DIBOND 150X60 ( VINIL)	ACT	175,13		175,13
3043	2016/05/02	01	86203	117	01	08	CONTADOR DE ÁGUA volumétrico SV-RTK, Q3=2,5m3/h, R200, MAP16, DN15mm, ligações roscadas 3/4"-3/4", L=165mm, água fria	ACT	14,90		14,90
3043	2018/08/07	01	94101	117	01	08	CONTADOR DE ÁGUA volumétrico SV-RTK, Q3=2,5m3/h, R200, MAP16, DN15mm, ligações roscadas 3/4"-3/4", L=165mm, água fria	ACT	14,00		14,00
3044	2008/08/27	01	59389	106	02	99	CABIDE RG 02	ACT	77,22		77,22
3044	2009/10/07	01	64563	106	02	20	CADEIRA 36CM (REFEITORIO)	ACT	17,20		17,20
3044	2012/12/26	01	74723	107	01	99	BASE MESA FERRO	ACT	105,39		105,39
3044	2013/09/03	01	77817	107	01	99	DIBOND 150X60 ( VINIL)	ACT	175,13		175,13
3044	2016/05/02	01	86204	117	01	08	CONTADOR DE ÁGUA volumétrico SV-RTK, Q3=2,5m3/h, R200, MAP16, DN15mm, ligações roscadas 3/4"-3/4", L=165mm, água fria	ACT	14,90		14,90
3044	2018/08/07	01	94102	117	01	08	CONTADOR DE ÁGUA volumétrico SV-RTK, Q3=2,5m3/h, R200, MAP16, DN15mm, ligações roscadas 3/4"-3/4", L=165mm, água fria	ACT	14,00		14,00
3045	2008/08/27	01	59390	106	02	99	CABIDE RG 02	ACT	77,22		77,22
3045	2009/10/07	01	64564	106	02	20	CADEIRA 36CM (REFEITORIO)	ACT	17,20		17,20
3045	2012/12/26	01	74724	107	01	99	BASE MESA FERRO	ACT	105,39		105,39
3045	2013/09/03	01	77818	107	01	99	VINIL NUMERAÇÃO QUARTOS	ACT	28,63		28,63
3045	2016/05/02	01	86205	117	01	08	CONTADOR DE ÁGUA volumétrico SV-RTK, Q3=2,5m3/h, R200, MAP16, DN15mm, ligações roscadas 3/4"-3/4", L=165mm, água fria	ACT	14,90		14,90
3045	2018/08/07	01	94103	117	01	08	CONTADOR DE ÁGUA volumétrico SV-RTK, Q3=2,5m3/h, R200, MAP16, DN15mm, ligações roscadas 3/4"-3/4", L=165mm, água fria	ACT	14,00		14,00
3046	2008/08/27	01	59391	106	02	99	CABIDE RG 02	ACT	77,22		77,22
3046	2009/10/07	01	64565	106	02	20	CADEIRA 36CM (REFEITORIO)	ACT	17,20		17,20
3046	2012/12/26	01	74725	107	01	99	BASE MESA FERRO	ACT	105,39		105,39
3046	2013/09/03	01	77819	107	01	99	VINIL NUMERAÇÃO QUARTOS	ACT	28,63		28,63
3046	2016/05/02	01	86206	117	01	08	CONTADOR DE ÁGUA volumétrico SV-RTK, Q3=2,5m3/h, R200, MAP16, DN15mm, ligações roscadas 3/4"-3/4", L=165mm, água fria	ACT	14,90		14,90
Total Geral ou a Transportar .....								238.086.305,76	24.061.095,11	262.147.400,87	

## MAPA DE INVENTÁRIO

## FICHA PATRIMONIAL :

Identificação dos bens							Tipo De Sit.	Valor Patrimonial	Alterações Patrimoniais	Valor Atual	
Numero Ordem	Data de Aquisição	Tipo	Nr.Inv.	Cl.	Tipo	Bem					Descrição
3046	2018/08/07	01	94104	117	01	08	CONTADOR DE ÁGUA volumétrico SV-RTK, Q3=2,5m3/h, R200, MAP16, DN15mm, ligações roscadas 3/4"-3/4", L=165mm, água fria	ACT	14,00		14,00
3047	2008/08/27	01	59392	106	02	99	CABIDE RG 02	ACT	77,22		77,22
3047	2009/10/07	01	64566	106	02	20	CADEIRA 36CM (REFEITORIO)	ACT	17,20		17,20
3047	2012/12/26	01	74726	107	01	99	BASE MESA FERRO	ACT	105,39		105,39
3047	2013/09/03	01	77820	107	01	99	VINIL NUMERAÇÃO QUARTOS	ACT	28,63		28,63
3047	2016/05/02	01	86207	117	01	08	CONTADOR DE ÁGUA volumétrico SV-RTK, Q3=2,5m3/h, R200, MAP16, DN15mm, ligações roscadas 3/4"-3/4", L=165mm, água fria	ACT	14,90		14,90
3047	2018/08/07	01	94105	117	01	08	CONTADOR DE ÁGUA volumétrico SV-RTK, Q3=2,5m3/h, R200, MAP16, DN15mm, ligações roscadas 3/4"-3/4", L=165mm, água fria	ACT	14,00		14,00
3048	2008/11/24	01	59393	101	02	02	PROGECAD 2008 PROFESSIONAL NLM	ACT	447,88		447,88
3048	2009/10/07	01	64567	106	02	20	CADEIRA 36CM (REFEITORIO)	ACT	17,20		17,20
3048	2012/12/26	01	74727	107	01	99	BASE MESA FERRO	ACT	105,39		105,39
3048	2013/09/03	01	77821	107	01	99	VINIL NUMERAÇÃO QUARTOS	ACT	28,63		28,63
3048	2016/05/02	01	86208	117	01	08	CONTADOR DE ÁGUA volumétrico SV-RTK, Q3=2,5m3/h, R200, MAP16, DN15mm, ligações roscadas 3/4"-3/4", L=165mm, água fria	ACT	14,90		14,90
3048	2018/08/07	01	94106	117	01	08	CONTADOR DE ÁGUA volumétrico SV-RTK, Q3=2,5m3/h, R200, MAP16, DN15mm, ligações roscadas 3/4"-3/4", L=165mm, água fria	ACT	14,00		14,00
3049	2008/11/27	01	59394	106	02	99	MESA RECTANGULAR FB 03	ACT	38,61		38,61
3049	2009/10/07	01	64568	106	02	20	CADEIRA 36CM (REFEITORIO)	ACT	17,20		17,20
3049	2012/12/26	01	74728	107	01	99	BASE MESA FERRO	ACT	105,39		105,39
3049	2013/09/03	01	77822	107	01	99	VINIL NUMERAÇÃO QUARTOS	ACT	28,63		28,63
3049	2016/05/02	01	86209	117	01	08	CONTADOR DE ÁGUA volumétrico SV-RTK, Q3=2,5m3/h, R200, MAP16, DN15mm, ligações roscadas 3/4"-3/4", L=165mm, água fria	ACT	14,90		14,90
3049	2018/08/07	01	94107	117	01	08	CONTADOR DE ÁGUA volumétrico SV-RTK, Q3=2,5m3/h, R200, MAP16, DN15mm, ligações roscadas 3/4"-3/4", L=165mm, água fria	ACT	14,00		14,00
3050	2008/11/27	01	59395	106	02	99	MESA RECTANGULAR FB 03	ACT	38,61		38,61
3050	2009/10/07	01	64569	106	02	20	CADEIRA 36CM (REFEITORIO)	ACT	17,20		17,20
3050	2012/12/26	01	74729	107	01	99	BASE MESA FERRO	ACT	105,39		105,39
3050	2013/09/03	01	77823	107	01	99	VINIL NUMERAÇÃO QUARTOS	ACT	28,63		28,63
3050	2016/05/02	01	86210	117	01	08	CONTADOR DE ÁGUA volumétrico SV-RTK, Q3=2,5m3/h, R200, MAP16, DN15mm, ligações roscadas 3/4"-3/4", L=165mm, água fria	ACT	14,90		14,90
3050	2018/08/07	01	94108	117	01	08	CONTADOR DE ÁGUA volumétrico SV-RTK, Q3=2,5m3/h, R200, MAP16, DN15mm, ligações roscadas 3/4"-3/4", L=165mm, água fria	ACT	14,00		14,00
3051	2008/11/27	01	59396	106	02	99	MESA RECTANGULAR FB 03	ACT	38,61		38,61
3051	2009/10/07	01	64570	106	02	20	CADEIRA 36CM (REFEITORIO)	ACT	17,20		17,20
3051	2012/12/26	01	74730	107	01	99	BASE MESA FERRO	ACT	105,39		105,39
3051	2013/09/03	01	77824	107	01	99	VINIL NUMERAÇÃO QUARTOS	ACT	28,63		28,63
Total Geral ou a Transportar .....									238.087.832,39	24.061.095,11	262.148.927,50

## MAPA DE INVENTÁRIO

Data : 2021/05/03

Ano : 2020

Pagina: 18

25

## FICHA PATRIMONIAL :

Identificação dos bens							Tipo De Sit.	Valor Patrimonial	Alterações Patrimoniais	Valor Atual	
Numero Ordem	Data de Aquisição	Tipo	Nr.Inv.	Cl.	Tipo	Bem					Descrição
3051	2016/05/02	01	86211	117	01	08	CONTADOR DE ÁGUA volumétrico SV-RTK, Q3=2,5m3/h, R200, MAP16, DN15mm, ligações roscadas 3/4"-3/4", L=165mm, água fria	ACT	14,90	14,90	
3051	2018/08/07	01	94109	117	01	08	CONTADOR DE ÁGUA volumétrico SV-RTK, Q3=2,5m3/h, R200, MAP16, DN15mm, ligações roscadas 3/4"-3/4", L=165mm, água fria	ACT	14,00	14,00	
3052	2008/11/27	01	59397	106	02	99	MESA RECTANGULAR FB 03	ACT	38,61	38,61	
3052	2009/10/07	01	64571	106	02	20	CADEIRA 36CM (REFEITÓRIO)	ACT	17,20	17,20	
3052	2012/12/26	01	74731	107	01	99	BASE MESA FERRO	ACT	105,39	105,39	
3052	2013/09/03	01	77825	107	01	99	VINIL 24X12	ACT	7,98	7,98	
3052	2016/05/02	01	86212	117	01	08	CONTADOR DE ÁGUA volumétrico SV-RTK, Q3=2,5m3/h, R200, MAP16, DN15mm, ligações roscadas 3/4"-3/4", L=165mm, água fria	ACT	14,90	14,90	
3052	2018/08/07	01	94110	117	01	08	CONTADOR DE ÁGUA volumétrico SV-RTK, Q3=2,5m3/h, R200, MAP16, DN15mm, ligações roscadas 3/4"-3/4", L=165mm, água fria	ACT	14,00	14,00	
3053	2008/11/27	01	59398	106	02	99	MESA RECTANGULAR FB 03	ACT	38,61	38,61	
3053	2009/10/07	01	64572	106	02	20	CADEIRA 36CM (REFEITÓRIO)	ACT	17,20	17,20	
3053	2012/12/26	01	74732	107	01	99	BASE MESA FERRO	ACT	105,39	105,39	
3053	2013/09/03	01	77826	107	02	14	CONJUNTO LENÇÓIS 240X260	ACT	24,33	24,33	
3053	2016/05/02	01	86213	117	01	08	CONTADOR DE ÁGUA volumétrico SV-RTK, Q3=2,5m3/h, R200, MAP16, DN15mm, ligações roscadas 3/4"-3/4", L=165mm, água fria	ACT	14,90	14,90	
3053	2018/08/07	01	94111	117	01	08	CONTADOR DE ÁGUA volumétrico SV-RTK, Q3=2,5m3/h, R200, MAP16, DN15mm, ligações roscadas 3/4"-3/4", L=165mm, água fria	ACT	14,00	14,00	
3054	2008/11/27	01	59399	106	02	99	MESA RECTANGULAR FB 03	ACT	38,61	38,61	
3054	2009/10/07	01	64573	106	02	20	CADEIRA 36CM (REFEITÓRIO)	ACT	17,20	17,20	
3054	2012/12/26	01	74733	107	01	99	BASE MESA FERRO	ACT	105,39	105,39	
3054	2013/09/03	01	77827	107	02	14	CONJUNTO LENÇÓIS 240X260	ACT	24,33	24,33	
3054	2016/05/02	01	86214	117	01	08	CONTADOR DE ÁGUA volumétrico SV-RTK, Q3=2,5m3/h, R200, MAP16, DN15mm, ligações roscadas 3/4"-3/4", L=165mm, água fria	ACT	14,90	14,90	
3054	2018/08/07	01	94112	117	01	08	CONTADOR DE ÁGUA volumétrico SV-RTK, Q3=2,5m3/h, R200, MAP16, DN15mm, ligações roscadas 3/4"-3/4", L=165mm, água fria	ACT	14,00	14,00	
3055	2008/11/27	01	59400	106	02	99	MESA RECTANGULAR FB 03	ACT	38,61	38,61	
3055	2009/10/07	01	64574	106	02	20	CADEIRA 36CM (REFEITÓRIO)	ACT	17,20	17,20	
3055	2012/12/26	01	74734	107	01	99	BASE MESA FERRO	ACT	105,39	105,39	
3055	2013/09/03	01	77828	107	02	14	CONJUNTO LENÇÓIS 240X260	ACT	24,33	24,33	
3055	2016/05/02	01	86215	117	01	08	CONTADOR DE ÁGUA volumétrico SV-RTK, Q3=2,5m3/h, R200, MAP16, DN15mm, ligações roscadas 3/4"-3/4", L=165mm, água fria	ACT	14,90	14,90	
3055	2018/08/07	01	94113	117	01	08	CONTADOR DE ÁGUA volumétrico SV-RTK, Q3=2,5m3/h, R200, MAP16, DN15mm, ligações roscadas 3/4"-3/4", L=165mm, água fria	ACT	14,00	14,00	
3056	2008/11/27	01	59401	106	02	99	MESA RECTANGULAR FB 03	ACT	38,61	38,61	
3056	2009/10/07	01	64575	106	02	20	CADEIRA 36CM (REFEITÓRIO)	ACT	17,20	17,20	
3056	2013/09/03	01	77829	107	02	14	CONJUNTO LENÇÓIS 240X260	ACT	24,33	24,33	
Total Geral ou a Transportar .....									238.088.782,80	24.061.095,11	262.149.877,91

## MAPA DE INVENTÁRIO

Data : 2021/05/03

Ano : 2020

Pagina: 18

26

## FICHA PATRIMONIAL :

Identificação dos bens							Tipo De Sit.	Valor Patrimonial	Alterações Patrimoniais	Valor Atual
Numero Ordem	Data de Aquisição	Tipo	Nr.Inv.	Cl.	Tipo	Bem				
3056	2016/05/02	01	86216	117	01	08	CONTADOR DE ÁGUA volumétrico SV-RTK, Q3=2,5m3/h, R200, MAP16, DN15mm, ligações roscadas 3/4"-3/4", L=165mm, água fria	ACT	14,90	14,90
3056	2018/08/07	01	94114	117	01	08	CONTADOR DE ÁGUA volumétrico SV-RTK, Q3=2,5m3/h, R200, MAP16, DN15mm, ligações roscadas 3/4"-3/4", L=165mm, água fria	ACT	14,00	14,00
3057	2008/11/27	01	59402	106	02	99	MESA RECTANGULAR FB 03	ACT	38,61	38,61
3057	2009/10/07	01	64576	106	02	20	CADEIRA 36CM (REFEITORIO)	ACT	17,20	17,20
3057	2012/12/26	01	74736	107	01	99	TAMPO MESA EM FAIXA 90X90	ACT	80,46	80,46
3057	2013/09/03	01	77830	107	02	14	CONJUNTO LENÇÓIS 240X260	ACT	24,33	24,33
3057	2016/05/02	01	86217	117	01	08	CONTADOR DE ÁGUA volumétrico SV-RTK, Q3=2,5m3/h, R200, MAP16, DN15mm, ligações roscadas 3/4"-3/4", L=165mm, água fria	ACT	14,90	14,90
3057	2018/08/07	01	94115	117	01	08	CONTADOR DE ÁGUA volumétrico SV-RTK, Q3=2,5m3/h, R200, MAP16, DN15mm, ligações roscadas 3/4"-3/4", L=165mm, água fria	ACT	14,00	14,00
3058	2008/11/27	01	59403	106	02	99	MESA RECTANGULAR FB 03	ACT	38,61	38,61
3058	2009/10/07	01	64577	106	02	20	CADEIRA 36CM (REFEITORIO)	ACT	17,20	17,20
3058	2012/12/26	01	74737	107	01	99	TAMPO MESA EM FAIXA 90X90	ACT	80,46	80,46
3058	2013/09/03	01	77831	107	02	14	CONJUNTO LENÇÓIS 240X260	ACT	24,33	24,33
3058	2016/05/02	01	86218	117	01	08	CONTADOR DE ÁGUA volumétrico SV-RTK, Q3=2,5m3/h, R200, MAP16, DN15mm, ligações roscadas 3/4"-3/4", L=165mm, água fria	ACT	14,90	14,90
3058	2018/08/07	01	94116	117	01	08	CONTADOR DE ÁGUA volumétrico SV-RTK, Q3=2,5m3/h, R200, MAP16, DN15mm, ligações roscadas 3/4"-3/4", L=165mm, água fria	ACT	14,00	14,00
3059	2008/11/27	01	59404	106	02	99	MESA RECTANGULAR FB 03	ACT	38,61	38,61
3059	2009/10/07	01	64578	106	02	20	CADEIRA 36CM (REFEITORIO)	ACT	17,20	17,20
3059	2012/12/26	01	74738	107	01	99	TAMPO MESA EM FAIXA 90X90	ACT	80,46	80,46
3059	2013/09/03	01	77832	107	02	14	CONJUNTO LENÇÓIS 240X260	ACT	24,33	24,33
3059	2016/05/02	01	86219	117	01	08	CONTADOR DE ÁGUA volumétrico SV-RTK, Q3=2,5m3/h, R200, MAP16, DN15mm, ligações roscadas 3/4"-3/4", L=165mm, água fria	ACT	14,90	14,90
3059	2018/08/07	01	94117	117	01	08	CONTADOR DE ÁGUA volumétrico SV-RTK, Q3=2,5m3/h, R200, MAP16, DN15mm, ligações roscadas 3/4"-3/4", L=165mm, água fria	ACT	14,00	14,00
3060	2008/11/27	01	59405	106	02	99	MESA RECTANGULAR FB 03	ACT	38,61	38,61
3060	2009/10/07	01	64579	106	02	20	CADEIRA 36CM (REFEITORIO)	ACT	17,20	17,20
3060	2012/12/26	01	74739	107	01	99	TAMPO MESA EM FAIXA 90X90	ACT	80,46	80,46
3060	2013/09/03	01	77833	107	02	14	CONJUNTO LENÇÓIS 240X260	ACT	24,33	24,33
3060	2016/05/02	01	86220	117	01	08	CONTADOR DE ÁGUA volumétrico SV-RTK, Q3=2,5m3/h, R200, MAP16, DN15mm, ligações roscadas 3/4"-3/4", L=165mm, água fria	ACT	14,90	14,90
3060	2018/08/07	01	94118	117	01	08	CONTADOR DE ÁGUA volumétrico SV-RTK, Q3=2,5m3/h, R200, MAP16, DN15mm, ligações roscadas 3/4"-3/4", L=165mm, água fria	ACT	14,00	14,00
3061	2008/11/27	01	59406	106	02	99	MESA RECTANGULAR FB 03	ACT	38,61	38,61
3061	2009/10/07	01	64580	106	02	20	CADEIRA 36CM (REFEITORIO)	ACT	17,20	17,20
3061	2012/12/26	01	74740	107	01	99	TAMPO MESA EM FAIXA 90X90	ACT	80,46	80,46
Total Geral ou a Transportar .....								238.089.705,97	24.061.095,11	262.150.801,08



## MAPA DE INVENTÁRIO

Data : 2021/05/03

Ano : 2020

Pagina: 18

27

## FICHA PATRIMONIAL :

Identificação dos bens							Tipo De Sit.	Valor Patrimonial	Alterações Patrimoniais	Valor Atual
Numero Ordem	Data de Aquisição	Tipo	Nr.Inv.	Cl.	Tipo	Bem				
3061	2013/09/03	01	77834	107	02	14	CONJUNTO LENÇÓIS 240X260	ACT	24,33	24,33
3061	2016/05/02	01	86221	117	01	08	CONTADOR DE ÁGUA volumétrico SV-RTK, Q3=2,5m3/h, R200, MAP16, DN15mm, ligações roscadas 3/4"-3/4", L=165mm, água fria	ACT	14,90	14,90
3061	2018/08/07	01	94119	117	01	08	CONTADOR DE ÁGUA volumétrico SV-RTK, Q3=2,5m3/h, R200, MAP16, DN15mm, ligações roscadas 3/4"-3/4", L=165mm, água fria	ACT	14,00	14,00
3062	2008/11/27	01	59407	106	02	99	MESA RECTANGULAR FB 03	ACT	38,61	38,61
3062	2009/10/07	01	64581	106	02	20	CADEIRA 36CM (REFEITORIO)	ACT	17,20	17,20
3062	2012/12/26	01	74741	107	01	99	TAMPO MESA EM FAIA 90X90	ACT	80,46	80,46
3062	2013/09/03	01	77835	107	02	14	CONJUNTO LENÇÓIS 240X260	ACT	24,33	24,33
3062	2016/05/02	01	86222	117	01	08	CONTADOR DE ÁGUA volumétrico SV-RTK, Q3=2,5m3/h, R200, MAP16, DN15mm, ligações roscadas 3/4"-3/4", L=165mm, água fria	ACT	14,90	14,90
3062	2018/08/07	01	94120	117	01	08	CONTADOR DE ÁGUA volumétrico SV-RTK, Q3=2,5m3/h, R200, MAP16, DN15mm, ligações roscadas 3/4"-3/4", L=165mm, água fria	ACT	14,00	14,00
3063	2008/11/27	01	59408	106	02	99	MESA RECTANGULAR FB 03	ACT	38,61	38,61
3063	2009/10/07	01	64582	106	02	20	CADEIRA 36CM (REFEITORIO)	ACT	17,20	17,20
3063	2012/12/26	01	74742	107	01	99	TAMPO MESA EM FAIA 90X90	ACT	80,46	80,46
3063	2013/09/03	01	77836	107	02	14	CONJUNTO LENÇÓIS 240X260	ACT	24,33	24,33
3063	2016/05/02	01	86223	117	01	08	CONTADOR DE ÁGUA volumétrico SV-RTK, Q3=2,5m3/h, R200, MAP16, DN15mm, ligações roscadas 3/4"-3/4", L=165mm, água fria	ACT	14,90	14,90
3063	2018/08/07	01	94121	117	01	08	CONTADOR DE ÁGUA volumétrico SV-RTK, Q3=2,5m3/h, R200, MAP16, DN15mm, ligações roscadas 3/4"-3/4", L=165mm, água fria	ACT	14,00	14,00
3064	2008/11/27	01	59409	106	02	99	MESA RECTANGULAR FB 03	ACT	38,61	38,61
3064	2009/10/07	01	64583	106	02	20	CADEIRA 36CM (REFEITORIO)	ACT	17,20	17,20
3064	2012/12/26	01	74743	107	01	99	TAMPO MESA EM FAIA 90X90	ACT	80,46	80,46
3064	2013/09/03	01	77837	107	02	14	CONJUNTO LENÇÓIS 240X260	ACT	24,33	24,33
3064	2016/05/02	01	86224	117	01	08	CONTADOR DE ÁGUA volumétrico SV-RTK, Q3=2,5m3/h, R200, MAP16, DN15mm, ligações roscadas 3/4"-3/4", L=165mm, água fria	ACT	14,90	14,90
3064	2018/08/07	01	94122	117	01	08	CONTADOR DE ÁGUA volumétrico SV-RTK, Q3=2,5m3/h, R200, MAP16, DN15mm, ligações roscadas 3/4"-3/4", L=165mm, água fria	ACT	14,00	14,00
3065	2008/11/27	01	59410	106	02	99	MESA RECTANGULAR FB 03	ACT	38,61	38,61
3065	2009/10/07	01	64584	106	02	20	CADEIRA 36CM (REFEITORIO)	ACT	17,20	17,20
3065	2012/12/26	01	74744	107	01	99	TAMPO MESA EM FAIA 90X90	ACT	80,46	80,46
3065	2013/09/03	01	77838	107	02	14	CONJUNTO LENÇÓIS 240X260	ACT	24,33	24,33
3065	2016/05/02	01	86225	117	01	08	CONTADOR DE ÁGUA volumétrico SV-RTK, Q3=2,5m3/h, R200, MAP16, DN15mm, ligações roscadas 3/4"-3/4", L=165mm, água fria	ACT	14,90	14,90
3066	2008/11/27	01	59411	106	02	99	MESA RECTANGULAR FB 03	ACT	38,61	38,61
3066	2009/10/07	01	64585	106	02	20	CADEIRA 36CM (REFEITORIO)	ACT	17,20	17,20
3066	2012/12/26	01	74745	107	01	99	TAMPO MESA EM FAIA 90X90	ACT	80,46	80,46
3066	2013/09/03	01	77839	107	02	14	CONJUNTO LENÇÓIS 240X260	ACT	24,33	24,33
Total Geral ou a Transportar .....								238.090.663,80	24.061.095,11	262.151.758,91

## FICHA PATRIMONIAL :

Identificação dos bens							Tipo De Sit.	Valor Patrimonial	Alterações Patrimoniais	Valor Atual	
Numero Ordem	Data de Aquisição	Tipo	Nr.Inv.	Cl.	Tipo	Bem					Descrição
3066	2016/05/02	01	86226	117	01	08	CONTADOR DE ÁGUA volumétrico SV-RTK, Q3=2,5m3/h, R200, MAP16, DN15mm, ligações roscadas 3/4"-3/4", L=165mm, água fria	ACT	14,90		14,90
3066	2018/08/23	01	94124	106	03	99	VIDEOPROJETOR curta dist. Epson EB-530, com Kit completo aranha para suporte e comando	ACT	803,80		803,80
3067	2012/12/26	01	74746	107	01	99	TAMPO MESA EM FAIA 90X90	ACT	80,46		80,46
3067	2013/09/03	01	77840	107	02	14	CONJUNTO LENÇOIS 240X260	ACT	24,33		24,33
3067	2016/05/02	01	86227	117	01	08	CONTADOR DE ÁGUA volumétrico SV-RTK, Q3=2,5m3/h, R200, MAP16, DN15mm, ligações roscadas 3/4"-3/4", L=165mm, água fria	ACT	14,90		14,90
3067	2018/08/24	01	94125	106	06	04	LENÇO DOS NAMORADOS em linho 30x30 com inscrição de verso de Humberto Helder	ACT	40,00		40,00
3068	2008/11/27	01	59413	106	02	20	CADEIRA AA 03	ACT	18,41		18,41
3068	2012/12/26	01	74747	107	01	99	TAMPO MESA EM FAIA 90X90	ACT	80,46		80,46
3068	2013/09/03	01	77841	107	02	14	CONJUNTO LENCOIS 150X260	ACT	18,89		18,89
3068	2016/05/02	01	86228	117	01	08	CONTADOR DE ÁGUA volumétrico SV-RTK, Q3=2,5m3/h, R200, MAP16, DN15mm, ligações roscadas 3/4"-3/4", L=165mm, água fria	ACT	14,90		14,90
3068	2018/08/24	01	94126	106	06	04	LENÇO DOS NAMORADOS em linho 30x30 com inscrição de verso de Pedro Tamen	ACT	30,00		30,00
3069	2008/11/27	01	59414	106	02	20	CADEIRA AA 03	ACT	18,41		18,41
3069	2012/12/26	01	74748	107	01	99	TAMPO MESA EM FAIA 90X90	ACT	80,46		80,46
3069	2013/09/03	01	77842	107	02	14	CONJUNTO LENCOIS 150X260	ACT	18,89		18,89
3069	2016/05/02	01	86229	117	01	08	CONTADOR DE ÁGUA volumétrico SV-RTK, Q3=2,5m3/h, R200, MAP16, DN15mm, ligações roscadas 3/4"-3/4", L=165mm, água fria	ACT	14,90		14,90
3069	2018/08/24	01	94127	106	06	04	LENÇO DOS NAMORADOS em linho 30x30 com inscrição de verso de José Luis Peixoto	ACT	30,00		30,00
3070	2008/11/27	01	59415	106	02	20	CADEIRA AA 03	ACT	18,41		18,41
3070	2012/12/26	01	74749	107	01	99	TAMPO MESA EM FAIA 90X90	ACT	80,46		80,46
3070	2013/09/03	01	77843	107	02	14	CONJUNTO LENCOIS 150X260	ACT	18,89		18,89
3070	2016/05/02	01	86230	117	01	08	CONTADOR DE ÁGUA volumétrico SV-RTK, Q3=2,5m3/h, R200, MAP16, DN15mm, ligações roscadas 3/4"-3/4", L=165mm, água fria	ACT	14,90		14,90
3070	2018/08/28	01	94128	106	04	23	CARRO ESTANTES MANHASSET	ABA	389,91		389,91
3071	2008/11/27	01	59416	106	02	20	CADEIRA AA 03	ACT	18,41		18,41
3071	2012/12/26	01	74750	107	01	99	TAMPO MESA EM FAIA 90X90	ACT	80,46		80,46
3071	2013/09/03	01	77844	107	02	14	CONJUNTO LENCOIS 150X260	ACT	18,89		18,89
3071	2016/05/02	01	86231	117	01	08	CONTADOR DE ÁGUA volumétrico SV-RTK, Q3=2,5m3/h, R200, MAP16, DN15mm, ligações roscadas 3/4"-3/4", L=165mm, água fria	ACT	14,90		14,90
3071	2018/08/28	01	94129	106	04	23	CARRO ESTANTES MANHASSET	ABA	389,91		389,91
3072	2008/11/27	01	59417	106	02	20	CADEIRA AA 03	ACT	18,41		18,41
3072	2012/12/26	01	74751	107	01	99	TAMPO MESA EM FAIA 90X90	ACT	80,46		80,46
3072	2013/09/03	01	77845	107	02	14	CONJUNTO LENCOIS 150X260	ACT	18,89		18,89
3072	2016/05/02	01	86232	117	01	08	CONTADOR DE ÁGUA volumétrico SV-RTK, Q3=2,5m3/h, R200, MAP16, DN15mm, ligações roscadas 3/4"-3/4", L=165mm, água fria	ACT	14,90		14,90
Total Geral ou a Transportar .....									238.093.145,31	24.061.095,11	262.154.240,42

## MAPA DE INVENTÁRIO

## FICHA PATRIMONIAL :

Identificação dos bens							Tipo De Sit.	Valor Patrimonial	Alterações Patrimoniais	Valor Atual	
Numero Ordem	Data de Aquisição	Tipo	Nr.Inv.	Cl.	Tipo	Bem					Descrição
3072	2018/08/13	01	94130	117	01	08	CONTADOR DE ÁGUA volumétrico SV-RTK, Q3=2,5m3/h, R200, MAP16, DN15mm, ligações roscadas 3/4"-3/4", L=165mm, água fria	ACT	14,00		14,00
3073	2008/11/27	01	59418	106	02	20	CADEIRA AA 03	ACT	18,41		18,41
3073	2012/12/26	01	74752	107	01	99	TAMPO MESA EM FAIA 90X90	ACT	80,46		80,46
3073	2013/09/03	01	77846	107	02	14	CONJUNTO LEMCOIS 150X260	ACT	18,89		18,89
3073	2016/05/02	01	86233	117	01	08	CONTADOR DE ÁGUA volumétrico SV-RTK, Q3=2,5m3/h, R200, MAP16, DN15mm, ligações roscadas 3/4"-3/4", L=165mm, água fria	ACT	14,90		14,90
3073	2018/08/13	01	94131	117	01	08	CONTADOR DE ÁGUA volumétrico SV-RTK, Q3=2,5m3/h, R200, MAP16, DN15mm, ligações roscadas 3/4"-3/4", L=165mm, água fria	ACT	14,00		14,00
3074	2008/11/27	01	59419	106	02	20	CADEIRA AA 03	ACT	18,41		18,41
3074	2012/12/26	01	74753	107	01	99	TAMPO MESA EM FAIA 90X90	ACT	80,46		80,46
3074	2013/09/03	01	77847	107	02	14	CONJUNTO DE TOALHAS DE BANHO	ACT	18,33		18,33
3074	2016/05/02	01	86234	117	01	08	CONTADOR DE ÁGUA volumétrico SV-RTK, Q3=2,5m3/h, R200, MAP16, DN15mm, ligações roscadas 3/4"-3/4", L=165mm, água fria	ACT	14,90		14,90
3074	2018/08/13	01	94132	117	01	08	CONTADOR DE ÁGUA volumétrico SV-RTK, Q3=2,5m3/h, R200, MAP16, DN15mm, ligações roscadas 3/4"-3/4", L=165mm, água fria	ACT	14,00		14,00
3075	2008/11/27	01	59420	106	02	20	CADEIRA AA 03	ACT	18,41		18,41
3075	2012/12/26	01	74754	107	01	99	TAMPO MESA EM FAIA 90X90	ACT	80,46		80,46
3075	2013/09/03	01	77848	107	02	14	CONJUNTO DE TOALHAS DE BANHO	ACT	18,33		18,33
3075	2016/05/02	01	86235	117	01	08	CONTADOR DE ÁGUA volumétrico SV-RTK, Q3=2,5m3/h, R200, MAP16, DN15mm, ligações roscadas 3/4"-3/4", L=165mm, água fria	ACT	14,90		14,90
3075	2018/08/13	01	94133	117	01	08	CONTADOR DE ÁGUA volumétrico SV-RTK, Q3=2,5m3/h, R200, MAP16, DN15mm, ligações roscadas 3/4"-3/4", L=165mm, água fria	ACT	14,00		14,00
3076	2008/11/27	01	59421	106	02	20	CADEIRA AA 03	ACT	18,41		18,41
3076	2012/12/26	01	74755	107	01	99	TAMPO MESA EM FAIA 90X90	ACT	80,46		80,46
3076	2013/09/03	01	77849	107	02	14	CONJUNTO DE TOALHAS DE BANHO	ACT	18,33		18,33
3076	2016/05/02	01	86236	117	01	08	CONTADOR DE ÁGUA volumétrico SV-RTK, Q3=2,5m3/h, R200, MAP16, DN15mm, ligações roscadas 3/4"-3/4", L=165mm, água fria	ACT	14,90		14,90
3076	2018/08/13	01	94134	117	01	08	CONTADOR DE ÁGUA volumétrico SV-RTK, Q3=2,5m3/h, R200, MAP16, DN15mm, ligações roscadas 3/4"-3/4", L=165mm, água fria	ACT	14,00		14,00
3077	2008/11/27	01	59422	106	02	20	CADEIRA AA 03	ACT	18,41		18,41
3077	2012/12/26	01	74756	107	01	99	TAMPO MESA EM FAIA 90X90	ACT	80,46		80,46
3077	2013/09/03	01	77850	107	02	14	CONJUNTO DE TOALHAS DE BANHO	ACT	18,33		18,33
3077	2016/05/02	01	86237	117	01	08	CONTADOR DE ÁGUA volumétrico SV-RTK, Q3=2,5m3/h, R200, MAP16, DN15mm, ligações roscadas 3/4"-3/4", L=165mm, água fria	ACT	14,90		14,90
3077	2018/08/13	01	94135	117	01	08	CONTADOR DE ÁGUA volumétrico SV-RTK, Q3=2,5m3/h, R200, MAP16, DN15mm, ligações roscadas 3/4"-3/4", L=165mm, água fria	ACT	14,00		14,00
3078	2008/11/27	01	59423	106	02	20	CADEIRA AA 03	ACT	18,41		18,41
Total Geral ou a Transportar .....									238.093.908,78	24.061.095,11	262.155.003,89

## MAPA DE INVENTÁRIO

Data : 2021/05/03

Ano : 2020

Pagina: 18

30

## FICHA PATRIMONIAL :

Identificação dos bens							Tipo De Sit.	Valor Patrimonial	Alterações Patrimoniais	Valor Atual	
Numero Ordem	Data de Aquisição	Tipo	Nr.Inv.	Cl.	Tipo	Bem					Descrição
3078	2012/12/26	01	74757	107	01	99	TAMPO MESA EM FAIA 90X90	ACT	80,46	80,46	
3078	2013/09/03	01	77851	107	02	14	CONJUNTO DE TOALHAS DE BANHO	ACT	18,33	18,33	
3078	2016/05/02	01	86238	117	01	08	CONTADOR DE ÁGUA volumétrico SV-RTK, Q3=2,5m3/h, R200, MAP16, DN15mm, ligações roscadas 3/4"-3/4", L=165mm, água fria	ACT	14,90	14,90	
3078	2018/08/13	01	94136	117	01	08	CONTADOR DE ÁGUA volumétrico SV-RTK, Q3=2,5m3/h, R200, MAP16, DN15mm, ligações roscadas 3/4"-3/4", L=165mm, água fria	ACT	14,00	14,00	
3079	2008/11/27	01	59424	106	02	20	CADEIRA AA 03	ACT	18,41	18,41	
3079	2012/12/26	01	74758	107	01	99	TAMPO MESA EM FAIA 90X90	ACT	80,46	80,46	
3079	2013/09/03	01	77852	107	02	14	CONJUNTO DE TOALHAS DE BANHO	ACT	18,33	18,33	
3079	2016/05/02	01	86239	117	01	08	CONTADOR DE ÁGUA volumétrico SV-RTK, Q3=2,5m3/h, R200, MAP16, DN15mm, ligações roscadas 3/4"-3/4", L=165mm, água fria	ACT	14,90	14,90	
3079	2018/08/13	01	94137	117	01	08	CONTADOR DE ÁGUA volumétrico SV-RTK, Q3=2,5m3/h, R200, MAP16, DN15mm, ligações roscadas 3/4"-3/4", L=165mm, água fria	ACT	14,00	14,00	
3080	2008/11/27	01	59425	106	02	20	CADEIRA AA 03	ACT	18,41	18,41	
3080	2012/12/26	01	74759	107	01	99	TAMPO MESA EM FAIA 90X90	ACT	80,46	80,46	
3080	2013/09/03	01	77853	107	02	14	CONJUNTO DE TOALHAS DE BANHO	ACT	18,33	18,33	
3080	2016/05/02	01	86240	117	01	08	CONTADOR DE ÁGUA volumétrico SV-RTK, Q3=2,5m3/h, R200, MAP16, DN15mm, ligações roscadas 3/4"-3/4", L=165mm, água fria	ACT	14,90	14,90	
3080	2018/08/13	01	94138	117	01	08	CONTADOR DE ÁGUA volumétrico SV-RTK, Q3=2,5m3/h, R200, MAP16, DN15mm, ligações roscadas 3/4"-3/4", L=165mm, água fria	ACT	14,00	14,00	
3081	2008/11/27	01	59426	106	02	20	CADEIRA AA 03	ACT	18,41	18,41	
3081	2012/12/26	01	74760	107	01	99	MÓVEL DIVISÓRIA 220X400X40	ACT	2.209,75	2.209,75	
3081	2013/09/03	01	77854	107	02	14	CONJUNTO DE TOALHAS DE BANHO	ACT	18,33	18,33	
3081	2016/05/02	01	86241	117	01	08	CONTADOR DE ÁGUA volumétrico SV-RTK, Q3=2,5m3/h, R200, MAP16, DN15mm, ligações roscadas 3/4"-3/4", L=165mm, água fria	ACT	14,90	14,90	
3081	2018/08/13	01	94139	117	01	08	CONTADOR DE ÁGUA volumétrico SV-RTK, Q3=2,5m3/h, R200, MAP16, DN15mm, ligações roscadas 3/4"-3/4", L=165mm, água fria	ACT	14,00	14,00	
3082	2008/11/27	01	59427	106	02	20	CADEIRA AA 03	ACT	18,41	18,41	
3082	2013/09/03	01	77855	107	02	14	CONJUNTO DE TOALHAS DE BANHO	ACT	18,33	18,33	
3082	2016/05/02	01	86242	117	01	08	CONTADOR DE ÁGUA volumétrico SV-RTK, Q3=2,5m3/h, R200, MAP16, DN15mm, ligações roscadas 3/4"-3/4", L=165mm, água fria	ACT	14,90	14,90	
3082	2018/08/13	01	94140	117	01	08	CONTADOR DE ÁGUA volumétrico SV-RTK, Q3=2,5m3/h, R200, MAP16, DN15mm, ligações roscadas 3/4"-3/4", L=165mm, água fria	ACT	14,00	14,00	
3083	2008/11/27	01	59428	106	02	20	CADEIRA AA 03	ACT	18,41	18,41	
3083	2012/12/26	01	74762	107	03	03	CANDEIRO DE PÉ TELA BRANCO SUJO	ACT	203,98	203,98	
3083	2013/09/03	01	77856	107	02	14	CONJUNTO DE TOALHAS DE BANHO	ACT	18,33	18,33	
3083	2016/05/02	01	86243	117	01	08	CONTADOR DE ÁGUA volumétrico SV-RTK, Q3=2,5m3/h, R200, MAP16, DN15mm, ligações roscadas 3/4"-3/4", L=165mm, água fria	ACT	14,90	14,90	
Total Geral ou a Transportar .....									238.096.925,32	24.061.095,11	262.158.020,43

## MAPA DE INVENTÁRIO

Data : 2021/05/03

Ano : 2020

Pagina: 18

31

## FICHA PATRIMONIAL :

Identificação dos bens							Tipo De Sit.	Valor Patrimonial	Alterações Patrimoniais	Valor Atual	
Numero Ordem	Data de Aquisição	Tipo	Nr.Inv.	Cl.	Tipo	Bem					Descrição
3083	2018/08/13	01	94141	117	01	08	CONTADOR DE ÁGUA volumétrico SV-RTK, Q3=2,5m3/h, R200, MAP16, DN15mm, ligações roscadas 3/4"-3/4", L=165mm, água fria	ACT	14,00	14,00	
3084	2008/11/27	01	59429	106	02	20	CADEIRA AA 03	ACT	18,41	18,41	
3084	2012/12/26	01	74763	107	03	03	CANDEIRO DE PÉ TELA BRANCO SUJO	ACT	203,98	203,98	
3084	2013/09/03	01	77857	107	02	14	CONJUNTO DE TOALHAS DE BANHO	ACT	18,33	18,33	
3084	2016/05/02	01	86244	117	01	08	CONTADOR DE ÁGUA volumétrico SV-RTK, Q3=2,5m3/h, R200, MAP16, DN15mm, ligações roscadas 3/4"-3/4", L=165mm, água fria	ACT	14,90	14,90	
3084	2018/08/13	01	94142	117	01	08	CONTADOR DE ÁGUA volumétrico SV-RTK, Q3=2,5m3/h, R200, MAP16, DN15mm, ligações roscadas 3/4"-3/4", L=165mm, água fria	ACT	14,00	14,00	
3085	2008/11/27	01	59430	106	02	20	CADEIRA AA 03	ACT	18,41	18,41	
3085	2012/12/26	01	74764	107	03	03	CANDEIRO DE PÉ TELA BRANCO SUJO	ACT	203,98	203,98	
3085	2013/09/03	01	77858	107	02	14	CONJUNTO DE TOALHAS DE BANHO	ACT	18,33	18,33	
3085	2016/05/02	01	86245	117	01	08	CONTADOR DE ÁGUA volumétrico SV-RTK, Q3=2,5m3/h, R200, MAP16, DN15mm, ligações roscadas 3/4"-3/4", L=165mm, água fria	ACT	14,90	14,90	
3085	2018/08/13	01	94143	117	01	08	CONTADOR DE ÁGUA volumétrico SV-RTK, Q3=2,5m3/h, R200, MAP16, DN15mm, ligações roscadas 3/4"-3/4", L=165mm, água fria	ACT	14,00	14,00	
3086	2008/11/27	01	59431	106	02	20	CADEIRA AA 03	ACT	18,41	18,41	
3086	2012/12/26	01	74765	107	03	03	CANDEIRO DE PÉ TELA BRANCO SUJO	ACT	203,98	203,98	
3086	2013/09/03	01	77859	107	02	14	CONJUNTO DE TOALHAS DE BANHO	ACT	18,33	18,33	
3086	2016/05/02	01	86246	117	01	08	CONTADOR DE ÁGUA volumétrico SV-RTK, Q3=2,5m3/h, R200, MAP16, DN15mm, ligações roscadas 3/4"-3/4", L=165mm, água fria	ACT	14,90	14,90	
3086	2018/08/13	01	94144	117	01	08	CONTADOR DE ÁGUA volumétrico SV-RTK, Q3=2,5m3/h, R200, MAP16, DN15mm, ligações roscadas 3/4"-3/4", L=165mm, água fria	ACT	14,00	14,00	
3087	2008/11/27	01	59432	106	02	20	CADEIRA AA 03	ACT	18,41	18,41	
3087	2012/12/26	01	74766	107	03	03	CANDEIRO DE PÉ TELA BRANCO SUJO	ACT	407,94	407,94	
3087	2013/09/03	01	77860	107	02	14	CONJUNTO DE TOALHAS DE BANHO	ACT	18,33	18,33	
3087	2016/05/02	01	86247	117	01	08	CONTADOR DE ÁGUA volumétrico SV-RTK, Q3=2,5m3/h, R200, MAP16, DN15mm, ligações roscadas 3/4"-3/4", L=165mm, água fria	ACT	14,90	14,90	
3087	2018/08/13	01	94145	117	01	08	CONTADOR DE ÁGUA volumétrico SV-RTK, Q3=2,5m3/h, R200, MAP16, DN15mm, ligações roscadas 3/4"-3/4", L=165mm, água fria	ACT	14,00	14,00	
3088	2008/11/27	01	59433	106	02	20	CADEIRA AA 03	ACT	18,41	18,41	
3088	2012/12/26	01	74767	107	01	99	TAPETE 300X200	ACT	396,63	396,63	
3088	2013/09/03	01	77861	107	02	14	CONJUNTO DE TOALHAS DE BANHO	ACT	18,33	18,33	
3088	2016/05/02	01	86248	117	01	08	CONTADOR DE ÁGUA volumétrico SV-RTK, Q3=2,5m3/h, R200, MAP16, DN15mm, ligações roscadas 3/4"-3/4", L=165mm, água fria	ACT	14,90	14,90	
3088	2018/08/13	01	94146	117	01	08	CONTADOR DE ÁGUA volumétrico SV-RTK, Q3=2,5m3/h, R200, MAP16, DN15mm, ligações roscadas 3/4"-3/4", L=165mm, água fria	ACT	14,00	14,00	
3089	2008/11/27	01	59434	106	02	20	CADEIRA AA 03	ACT	18,41	18,41	
Total Geral ou a Transportar .....									238.098.702,44	24.061.095,11	262.159.797,55

## MAPA DE INVENTÁRIO

Data : 2021/05/03

Ano : 2020

Pagina: 18

32

## FICHA PATRIMONIAL :

Identificação dos bens							Tipo De Sit.	Valor Patrimonial	Alterações Patrimoniais	Valor Atual	
Numero Ordem	Data de Aquisição	Tipo	Nr.Inv.	Cl.	Tipo	Bem					Descrição
3089	2012/12/26	01	74768	107	01	99	TAPETE REDONDO 200	ACT	277,64	277,64	
3089	2013/09/03	01	77862	107	02	14	CONJUNTO DE TOALHAS DE BANHO	ACT	18,33	18,33	
3089	2016/05/02	01	86249	117	01	08	CONTADOR DE ÁGUA volumétrico SV-RTK, Q3=2,5m3/h, R200, MAP16, DN15mm, ligações roscadas 3/4"-3/4", L=165mm, água fria	ACT	14,90	14,90	
3089	2018/08/13	01	94147	117	01	08	CONTADOR DE ÁGUA volumétrico SV-RTK, Q3=2,5m3/h, R200, MAP16, DN15mm, ligações roscadas 3/4"-3/4", L=165mm, água fria	ACT	14,00	14,00	
3090	2008/11/27	01	59435	106	02	20	CADEIRA AA 03	ACT	18,41	18,41	
3090	2012/05/18	01	74769	107	09	99	RESGUARDO DE CHUVEIRO FRONTAL 126X185	ACT	217,94	217,94	
3090	2013/09/03	01	77863	107	02	14	CONJUNTO DE TOALHAS DE BANHO	ACT	18,33	18,33	
3090	2016/05/02	01	86250	117	01	08	CONTADOR DE ÁGUA volumétrico SV-RTK, Q3=2,5m3/h, R200, MAP16, DN15mm, ligações roscadas 3/4"-3/4", L=165mm, água fria	ACT	14,90	14,90	
3090	2018/08/13	01	94148	117	01	08	CONTADOR DE ÁGUA volumétrico SV-RTK, Q3=2,5m3/h, R200, MAP16, DN15mm, ligações roscadas 3/4"-3/4", L=165mm, água fria	ACT	14,00	14,00	
3091	2008/11/27	01	59436	106	02	20	CADEIRA AA 03	ACT	18,41	18,41	
3091	2013/09/03	01	77864	107	02	14	CONJUNTO DE TOALHAS DE BANHO	ACT	18,33	18,33	
3091	2016/05/02	01	86251	117	01	08	CONTADOR DE ÁGUA volumétrico SV-RTK, Q3=2,5m3/h, R200, MAP16, DN15mm, ligações roscadas 3/4"-3/4", L=165mm, água fria	ACT	14,90	14,90	
3091	2018/08/13	01	94149	117	01	08	CONTADOR DE ÁGUA volumétrico SV-RTK, Q3=2,5m3/h, R200, MAP16, DN15mm, ligações roscadas 3/4"-3/4", L=165mm, água fria	ACT	14,00	14,00	
3092	2008/11/27	01	59437	106	02	20	CADEIRA AA 03	ACT	18,41	18,41	
3092	2012/07/04	01	74771	110	20	03	CARRO DE MÃO	ACT	34,68	34,68	
3092	2013/09/03	01	77865	107	02	14	CONJUNTO DE TOALHAS DE BANHO	ACT	18,33	18,33	
3092	2016/05/02	01	86252	117	01	08	CONTADOR DE ÁGUA volumétrico SV-RTK, Q3=2,5m3/h, R200, MAP16, DN15mm, ligações roscadas 3/4"-3/4", L=165mm, água fria	ACT	14,90	14,90	
3092	2018/08/13	01	94150	117	01	08	CONTADOR DE ÁGUA volumétrico SV-RTK, Q3=2,5m3/h, R200, MAP16, DN15mm, ligações roscadas 3/4"-3/4", L=165mm, água fria	ACT	14,00	14,00	
3093	2008/11/27	01	59438	106	02	20	CADEIRA AA 03	ACT	18,41	18,41	
3093	2012/08/10	01	74772	107	08	99	MÁQUINA DE LAVAR À PRESSÃO RYOBI RPW2400	ACT	520,09	520,09	
3093	2013/09/03	01	77866	107	02	14	CONJUNTO DE TOALHAS DE BANHO	ACT	18,33	18,33	
3093	2016/05/02	01	86253	117	01	08	CONTADOR DE ÁGUA volumétrico SV-RTK, Q3=2,5m3/h, R200, MAP16, DN15mm, ligações roscadas 3/4"-3/4", L=165mm, água fria	ACT	14,90	14,90	
3093	2018/08/13	01	94151	117	01	08	CONTADOR DE ÁGUA volumétrico SV-RTK, Q3=2,5m3/h, R200, MAP16, DN15mm, ligações roscadas 3/4"-3/4", L=165mm, água fria	ACT	14,00	14,00	
3094	2008/11/27	01	59439	106	02	20	CADEIRA AA 03	ACT	18,41	18,41	
3094	2012/06/25	01	74773	110	15	10	SERRA CIRCULAR WERKU 1800W	ACT	257,57	257,57	
3094	2013/09/03	01	77867	107	02	14	CONJUNTO DE TOALHAS DE BANHO	ACT	18,33	18,33	
3094	2016/05/02	01	86254	117	01	08	CONTADOR DE ÁGUA volumétrico SV-RTK, Q3=2,5m3/h, R200, MAP16, DN15mm, ligações roscadas 3/4"-3/4", L=165mm, água fria	ACT	14,90	14,90	
Total Geral ou a Transportar .....									238.100.371,79	24.061.095,11	262.161.466,90

## MAPA DE INVENTÁRIO

## FICHA PATRIMONIAL :

Identificação dos bens							Tipo De Sit.	Valor Patrimonial	Alterações Patrimoniais	Valor Atual	
Numero Ordem	Data de Aquisição	Tipo	Nr.Inv.	Cl.	Tipo	Bem					Descrição
3094	2018/08/13	01	94152	117	01	08	CONTADOR DE ÁGUA volumétrico SV-RTK, Q3=2,5m3/h, R200, MAP16, DN15mm, ligações roscadas 3/4"-3/4", L=165mm, água fria	ACT	14,00	14,00	
3095	2008/11/27	01	59440	106	02	20	CADEIRA AA 03	ACT	18,41	18,41	
3095	2013/09/03	01	77868	107	03	03	FLEXILED (CANDEEIRO)	ACT	166,62	166,62	
3095	2016/05/02	01	86255	117	01	08	CONTADOR DE ÁGUA volumétrico SV-RTK, Q3=2,5m3/h, R200, MAP16, DN15mm, ligações roscadas 3/4"-3/4", L=165mm, água fria	ACT	14,90	14,90	
3095	2018/08/13	01	94153	117	01	08	CONTADOR DE ÁGUA volumétrico SV-RTK, Q3=2,5m3/h, R200, MAP16, DN15mm, ligações roscadas 3/4"-3/4", L=165mm, água fria	ACT	14,00	14,00	
3096	2008/11/27	01	59441	106	02	20	CADEIRA AA 03	ACT	18,41	18,41	
3096	2013/09/03	01	77869	107	03	03	FLEXILED (CANDEEIRO)	ACT	166,62	166,62	
3096	2016/05/02	01	86256	117	01	08	CONTADOR DE ÁGUA volumétrico SV-RTK, Q3=2,5m3/h, R200, MAP16, DN15mm, ligações roscadas 3/4"-3/4", L=165mm, água fria	ACT	14,90	14,90	
3096	2018/08/13	01	94154	117	01	08	CONTADOR DE ÁGUA volumétrico SV-RTK, Q3=2,5m3/h, R200, MAP16, DN15mm, ligações roscadas 3/4"-3/4", L=165mm, água fria	ACT	14,00	14,00	
3097	2008/11/27	01	59442	106	02	20	CADEIRA AA 03	ACT	18,41	18,41	
3097	2013/09/03	01	77870	107	03	03	FLEXILED (CANDEEIRO)	ACT	166,62	166,62	
3097	2016/05/02	01	86257	117	01	08	CONTADOR DE ÁGUA volumétrico SV-RTK, Q3=2,5m3/h, R200, MAP16, DN15mm, ligações roscadas 3/4"-3/4", L=165mm, água fria	ACT	14,90	14,90	
3097	2018/08/13	01	94155	117	01	08	CONTADOR DE ÁGUA volumétrico SV-RTK, Q3=2,5m3/h, R200, MAP16, DN15mm, ligações roscadas 3/4"-3/4", L=165mm, água fria	ACT	14,00	14,00	
3098	2008/11/27	01	59443	106	02	20	CADEIRA AA 03	ACT	18,41	18,41	
3098	2013/09/03	01	77871	107	03	03	FLEXILED (CANDEEIRO)	ACT	166,62	166,62	
3098	2016/05/02	01	86258	117	01	08	CONTADOR DE ÁGUA volumétrico SV-RTK, Q3=2,5m3/h, R200, MAP16, DN15mm, ligações roscadas 3/4"-3/4", L=165mm, água fria	ACT	14,90	14,90	
3098	2018/08/13	01	94156	117	01	08	CONTADOR DE ÁGUA volumétrico SV-RTK, Q3=2,5m3/h, R200, MAP16, DN15mm, ligações roscadas 3/4"-3/4", L=165mm, água fria	ACT	14,00	14,00	
3099	2008/11/27	01	59444	106	02	20	CADEIRA AA 03	ACT	18,41	18,41	
3099	2013/09/03	01	77872	107	01	19	CADEIRA ORELHAS WINTAGE	ACT	435,74	435,74	
3099	2016/05/02	01	86259	117	01	08	CONTADOR DE ÁGUA volumétrico SV-RTK, Q3=2,5m3/h, R200, MAP16, DN15mm, ligações roscadas 3/4"-3/4", L=165mm, água fria	ACT	14,90	14,90	
3099	2018/08/13	01	94157	117	01	08	CONTADOR DE ÁGUA volumétrico SV-RTK, Q3=2,5m3/h, R200, MAP16, DN15mm, ligações roscadas 3/4"-3/4", L=165mm, água fria	ACT	14,00	14,00	
3100	2008/11/27	01	59445	106	02	20	CADEIRA AA 03	ACT	18,41	18,41	
3100	2013/09/12	013	77873	301	04	02	Edifício de r/c e 1º andar com 7 divisões designado de PAVILHÃO GIMNOESPORTIVO sito na rua da Corujeira nº232 e 262 na freguesia de GANDRA	ACT	761.842,66	761.842,66	
Total Geral ou a Transportar .....									238.863.585,63	24.061.095,11	262.924.680,74

## MAPA DE INVENTÁRIO

Data : 2021/05/03

Ano : 2020

Pagina: 18

34

## FICHA PATRIMONIAL :

Identificação dos bens							Tipo De Sit.	Valor Patrimonial	Alterações Patrimoniais	Valor Atual
Numero Ordem	Data de Aquisição	Tipo	Nr.Inv.	Cl.	Tipo	Bem				
3100	2016/05/02	01	86260	117	01	08	CONTADOR DE ÁGUA volumétrico SV-RTK, Q3=2,5m3/h, R200, MAP16, DN15mm, ligações roscadas 3/4"-3/4", L=165mm, água fria	ACT	14,90	14,90
3100	2018/08/13	01	94158	117	01	08	CONTADOR DE ÁGUA volumétrico SV-RTK, Q3=2,5m3/h, R200, MAP16, DN15mm, ligações roscadas 3/4"-3/4", L=165mm, água fria	ACT	14,00	14,00
3101	2008/11/27	01	59446	106	02	20	CADEIRA AA 03	ACT	18,41	18,41
3101	2013/10/24	01	77874	107	03	06	LANTERNA P/ CANDEEIRO MONUMENTAL	ACT	535,13	535,13
3101	2016/05/02	01	86261	117	01	08	CONTADOR DE ÁGUA volumétrico SV-RTK, Q3=2,5m3/h, R200, MAP16, DN15mm, ligações roscadas 3/4"-3/4", L=165mm, água fria	ACT	14,90	14,90
3101	2018/08/13	01	94159	117	01	08	CONTADOR DE ÁGUA volumétrico SV-RTK, Q3=2,5m3/h, R200, MAP16, DN15mm, ligações roscadas 3/4"-3/4", L=165mm, água fria	ACT	14,00	14,00
3102	2008/11/27	01	59447	106	02	20	CADEIRA AA 03	ACT	18,41	18,41
3102	2013/10/24	01	77875	107	03	06	LANTERNA P/ CANDEEIRO MONUMENTAL	ACT	535,13	535,13
3102	2016/05/02	01	86262	117	01	08	CONTADOR DE ÁGUA volumétrico SV-RTK, Q3=2,5m3/h, R200, MAP16, DN15mm, ligações roscadas 3/4"-3/4", L=165mm, água fria	ACT	14,90	14,90
3102	2018/08/13	01	94160	117	01	08	CONTADOR DE ÁGUA volumétrico SV-RTK, Q3=2,5m3/h, R200, MAP16, DN15mm, ligações roscadas 3/4"-3/4", L=165mm, água fria	ACT	14,00	14,00
3103	2008/11/27	01	59448	106	02	20	CADEIRA AA 03	ACT	18,41	18,41
3103	2009/10/07	01	64622	106	02	99	SECRETARIA 1200X600X740	ACT	100,81	100,81
3103	2013/10/24	01	77876	107	03	06	PROJECTOR A LED ERMAX ESPECIAL	ACT	997,28	997,28
3103	2016/05/02	01	86263	117	01	08	CONTADOR DE ÁGUA volumétrico SV-RTK, Q3=2,5m3/h, R200, MAP16, DN15mm, ligações roscadas 3/4"-3/4", L=165mm, água fria	ACT	14,90	14,90
3103	2018/08/13	01	94161	117	01	08	CONTADOR DE ÁGUA volumétrico SV-RTK, Q3=2,5m3/h, R200, MAP16, DN15mm, ligações roscadas 3/4"-3/4", L=165mm, água fria	ACT	14,00	14,00
3104	2008/11/27	01	59449	106	02	20	CADEIRA AA 03	ACT	18,41	18,41
3104	2009/10/07	01	64623	106	02	99	SECRETARIA 1200X600X740	ACT	100,81	100,81
3104	2016/05/02	01	86264	117	01	08	CONTADOR DE ÁGUA volumétrico SV-RTK, Q3=2,5m3/h, R200, MAP16, DN15mm, ligações roscadas 3/4"-3/4", L=165mm, água fria	ACT	14,90	14,90
3104	2018/08/13	01	94162	117	01	08	CONTADOR DE ÁGUA volumétrico SV-RTK, Q3=2,5m3/h, R200, MAP16, DN15mm, ligações roscadas 3/4"-3/4", L=165mm, água fria	ACT	14,00	14,00
3105	2008/11/27	01	59450	106	02	20	CADEIRA AA 03	ACT	18,41	18,41
3105	2009/10/07	01	64624	106	02	99	SECRETARIA 1200X600X740	ACT	100,81	100,81
3105	2016/05/02	01	86265	117	01	08	CONTADOR DE ÁGUA volumétrico SV-RTK, Q3=2,5m3/h, R200, MAP16, DN15mm, ligações roscadas 3/4"-3/4", L=165mm, água fria	ACT	14,90	14,90
3105	2018/08/13	01	94163	117	01	08	CONTADOR DE ÁGUA volumétrico SV-RTK, Q3=2,5m3/h, R200, MAP16, DN15mm, ligações roscadas 3/4"-3/4", L=165mm, água fria	ACT	14,00	14,00
3106	2008/11/27	01	59451	106	02	20	CADEIRA AA 03	ACT	18,41	18,41
3106	2009/10/07	01	64625	106	02	99	SECRETARIA 1200X600X740	ACT	100,81	100,81
Total Geral ou a Transportar .....								238.866.340,27	24.061.095,11	262.927.435,38



## MAPA DE INVENTÁRIO

## FICHA PATRIMONIAL :

Identificação dos bens							Tipo De Sit.	Valor Patrimonial	Alterações Patrimoniais	Valor Atual	
Numero Ordem	Data de Aquisição	Tipo	Nr.Inv.	Cl.	Tipo	Bem					Descrição
3106	2013/10/09	01	77879	109	03	06	MATERIAL DE REGA - PROGRAMADOR MODULO UNIK	ACT	179,42		179,42
3106	2016/05/02	01	86266	117	01	08	CONTADOR DE ÁGUA volumétrico SV-RTK, Q3=2,5m3/h, R200, MAP16, DN15mm, ligações roscadas 3/4"-3/4", L=165mm, água fria	ACT	14,90		14,90
3106	2018/08/13	01	94164	117	01	08	CONTADOR DE ÁGUA volumétrico SV-RTK, Q3=2,5m3/h, R200, MAP16, DN15mm, ligações roscadas 3/4"-3/4", L=165mm, água fria	ACT	14,00		14,00
3107	2008/11/27	01	59452	106	02	20	CADEIRA AA 05	ACT	18,41		18,41
3107	2009/10/07	01	64626	106	02	99	SECRETARIA 1200X600X740	ACT	100,81		100,81
3107	2013/10/09	01	77880	112	03	03	SINAL ALUMINIO 120*30 - BAÍAS (SINAL TRANSITO)	ACT	68,04		68,04
3107	2016/05/02	01	86267	117	01	08	CONTADOR DE ÁGUA volumétrico SV-RTK, Q3=2,5m3/h, R200, MAP16, DN15mm, ligações roscadas 3/4"-3/4", L=165mm, água fria	ACT	14,90		14,90
3107	2018/08/13	01	94165	117	01	08	CONTADOR DE ÁGUA volumétrico SV-RTK, Q3=2,5m3/h, R200, MAP16, DN15mm, ligações roscadas 3/4"-3/4", L=165mm, água fria	ACT	14,00		14,00
3108	2008/11/27	01	59453	106	02	20	CADEIRA AA 05	ACT	18,41		18,41
3108	2009/10/07	01	64627	106	02	99	SECRETARIA 1200X600X740	ACT	100,81		100,81
3108	2016/05/02	01	86268	117	01	08	CONTADOR DE ÁGUA volumétrico SV-RTK, Q3=2,5m3/h, R200, MAP16, DN15mm, ligações roscadas 3/4"-3/4", L=165mm, água fria	ACT	14,90		14,90
3108	2018/08/13	01	94166	117	01	08	CONTADOR DE ÁGUA volumétrico SV-RTK, Q3=2,5m3/h, R200, MAP16, DN15mm, ligações roscadas 3/4"-3/4", L=165mm, água fria	ACT	14,00		14,00
3109	2008/11/27	01	59454	106	02	20	CADEIRA AA 05	ACT	18,41		18,41
3109	2009/10/07	01	64628	106	02	99	SECRETARIA 1200X600X740	ACT	100,81		100,81
3109	2016/05/02	01	86269	117	01	08	CONTADOR DE ÁGUA volumétrico SV-RTK, Q3=2,5m3/h, R200, MAP16, DN15mm, ligações roscadas 3/4"-3/4", L=165mm, água fria	ACT	14,90		14,90
3109	2018/08/13	01	94167	117	01	08	CONTADOR DE ÁGUA volumétrico SV-RTK, Q3=2,5m3/h, R200, MAP16, DN15mm, ligações roscadas 3/4"-3/4", L=165mm, água fria	ACT	14,00		14,00
3110	2008/11/27	01	59455	106	02	20	CADEIRA AA 05	ACT	18,41		18,41
3110	2009/10/07	01	64629	106	02	99	SECRETARIA 1200X600X740	ACT	100,81		100,81
3110	2016/05/02	01	86270	117	01	08	CONTADOR DE ÁGUA volumétrico SV-RTK, Q3=2,5m3/h, R200, MAP16, DN15mm, ligações roscadas 3/4"-3/4", L=165mm, água fria	ACT	14,90		14,90
3110	2018/08/13	01	94168	117	01	08	CONTADOR DE ÁGUA volumétrico SV-RTK, Q3=2,5m3/h, R200, MAP16, DN15mm, ligações roscadas 3/4"-3/4", L=165mm, água fria	ACT	14,00		14,00
3111	2008/11/27	01	59456	106	02	20	CADEIRA AA 05	ACT	18,41		18,41
3111	2009/10/07	01	64630	106	02	99	SECRETARIA 1200X600X740	ACT	100,81		100,81
3111	2013/10/09	01	77884	112	03	03	SINAL ALUMINIO 120*30 - BAÍAS (SINAL TRANSITO)	ACT	68,03		68,03
3111	2016/05/02	01	86271	117	01	08	CONTADOR DE ÁGUA volumétrico SV-RTK, Q3=2,5m3/h, R200, MAP16, DN15mm, ligações roscadas 3/4"-3/4", L=165mm, água fria	ACT	14,90		14,90
3111	2018/08/13	01	94169	117	01	08	CONTADOR DE ÁGUA volumétrico SV-RTK, Q3=2,5m3/h, R200, MAP16, DN15mm, ligações roscadas 3/4"-3/4", L=165mm, água fria	ACT	14,00		14,00
Total Geral ou a Transportar .....									238.867.425,26	24.061.095,11	262.928.520,37

## FICHA PATRIMONIAL :

Identificação dos bens							Tipo De Sit.	Valor Patrimonial	Alterações Patrimoniais	Valor Atual	
Numero Ordem	Data de Aquisição	Tipo	Nr.Inv.	Cl.	Tipo	Bem					Descrição
3112	2008/11/27	01	59457	106	02	20	CADEIRA AA 05	ACT	18,41	18,41	
3112	2009/10/07	01	64631	106	02	99	SECRETARIA 1200X600X740	ACT	100,81	100,81	
3112	2016/05/02	01	86272	117	01	08	CONTADOR DE ÁGUA volumétrico SV-RTK, Q3=2,5m3/h, R200, MAP16, DN15mm, ligações roscadas 3/4"-3/4", L=165mm, água fria	ACT	14,90	14,90	
3112	2018/08/13	01	94170	117	01	08	CONTADOR DE ÁGUA volumétrico SV-RTK, Q3=2,5m3/h, R200, MAP16, DN15mm, ligações roscadas 3/4"-3/4", L=165mm, água fria	ACT	14,00	14,00	
3113	2008/11/27	01	59458	106	02	20	CADEIRA AA 05	ACT	18,41	18,41	
3113	2009/10/07	01	64632	106	02	99	SECRETARIA 1200X600X740	ACT	100,81	100,81	
3113	2016/11/30	01	86273	101	01	07	IMPRESSORA HP OFFICEJET PRO 7740 WF AIO	ACT	254,61	254,61	
3113	2018/08/13	01	94171	117	01	08	CONTADOR DE ÁGUA volumétrico SV-RTK, Q3=2,5m3/h, R200, MAP16, DN15mm, ligações roscadas 3/4"-3/4", L=165mm, água fria	ACT	14,00	14,00	
3114	2008/11/27	01	59459	106	02	20	CADEIRA AA 05	ACT	18,41	18,41	
3114	2009/10/07	01	64633	106	02	99	SECRETARIA 1200X600X740	ACT	100,81	100,81	
3114	2013/10/09	01	77887	112	03	03	SINAL ALUMINIO 120*30 - BAÍAS (SINAL TRANSITO)	ACT	68,02	68,02	
3114	2018/08/13	01	94172	117	01	08	CONTADOR DE ÁGUA volumétrico SV-RTK, Q3=2,5m3/h, R200, MAP16, DN15mm, ligações roscadas 3/4"-3/4", L=165mm, água fria	ACT	14,00	14,00	
3115	2008/11/27	01	59460	106	02	20	CADEIRA AA 05	ACT	18,41	18,41	
3115	2009/10/07	01	64634	106	02	99	SECRETARIA 1200X600X740	ACT	100,81	100,81	
3115	2013/10/10	01	77888	112	03	03	SINAL ALUMINIO 120*30 - BAÍAS (SINAL TRANSITO)	ACT	68,02	68,02	
3115	2016/11/30	01	86275	101	01	21	TECLADO SURFACE Pro 4 co ID Digital	ACT	184,94	184,94	
3115	2018/08/13	01	94173	117	01	08	CONTADOR DE ÁGUA volumétrico SV-RTK, Q3=2,5m3/h, R200, MAP16, DN15mm, ligações roscadas 3/4"-3/4", L=165mm, água fria	ACT	14,00	14,00	
3116	2008/11/27	01	59461	106	02	20	CADEIRA AA 05	ACT	18,41	18,41	
3116	2009/10/07	01	64635	106	02	99	SECRETARIA 1200X600X740	ACT	100,81	100,81	
3116	2016/11/30	01	86276	101	01	99	ESTAÇÃO ANCORAGEM SURFACE Pro 4 (Docking)	ACT	234,94	234,94	
3116	2018/08/13	01	94174	117	01	08	CONTADOR DE ÁGUA volumétrico SV-RTK, Q3=2,5m3/h, R200, MAP16, DN15mm, ligações roscadas 3/4"-3/4", L=165mm, água fria	ACT	14,00	14,00	
3117	2008/11/27	01	59462	106	02	20	CADEIRA AA 05	ACT	18,41	18,41	
3117	2009/10/07	01	64636	106	02	99	SECRETARIA 1200X600X740	ACT	100,81	100,81	
3117	2013/10/09	01	77890	112	03	03	SINAL ALUMINIO REFLETOR C/ ABA (SINAL TRANSITO)	ACT	94,92	94,92	
3117	2016/11/30	01	86277	101	01	99	CAPA Brenthaven BX2 Edge para Surface Pro 4 (cinzento fumad)	ACT	69,99	69,99	
3117	2018/08/13	01	94175	117	01	08	CONTADOR DE ÁGUA volumétrico SV-RTK, Q3=2,5m3/h, R200, MAP16, DN15mm, ligações roscadas 3/4"-3/4", L=165mm, água fria	ACT	14,00	14,00	
3118	2008/11/27	01	59463	106	02	20	CADEIRA AA 05	ACT	18,41	18,41	
3118	2013/10/09	01	77891	112	03	03	SINAL ALUMINIO REFLETOR C/ ABA (SINAL TRANSITO)	ACT	94,92	94,92	
3118	2016/11/30	01	86278	101	01	13	MONITOR ASUS 24" TFT LED 23" VX239H-W-WLED/IPS wide s	ACT	197,61	197,61	
3118	2018/08/13	01	94176	117	01	08	CONTADOR DE ÁGUA volumétrico SV-RTK, Q3=2,5m3/h, R200, MAP16, DN15mm, ligações roscadas 3/4"-3/4", L=165mm, água fria	ACT	14,00	14,00	
3119	2008/11/27	01	59464	106	02	20	CADEIRA AA 05	ACT	18,41	18,41	
3119	2009/10/07	01	64638	106	02	20	CADEIRA GIRATORIA	ACT	73,53	73,53	
Total Geral ou a Transportar .....									238.869.631,80	24.061.095,11	262.930.726,91

## MAPA DE INVENTÁRIO

## FICHA PATRIMONIAL :

Identificação dos bens							Tipo De Sit.	Valor Patrimonial	Alterações Patrimoniais	Valor Atual	
Numero Ordem	Data de Aquisição	Tipo	Nr.Inv.	Cl.	Tipo	Bem					Descrição
3119	2013/10/09	01	77892	112	03	03	SINAL ALUMINIO REFLETOR C/ ABA (SINAL TRANSITO)	ACT	94,92		94,92
3119	2016/11/30	01	86279	101	02	03	OFFICE 2016 HOME & BUSINESS	ACT	257,14		257,14
3119	2018/08/13	01	94177	117	01	08	CONTADOR DE ÁGUA volumétrico SV-RTK, Q3=2,5m3/h, R200, MAP16, DN15mm, ligações roscadas 3/4"-3/4", L=165mm, água fria	ACT	14,00		14,00
3120	2008/11/27	01	59465	106	02	20	CADEIRA AA 05	ACT	18,41		18,41
3120	2009/10/07	01	64639	106	02	20	CADEIRA GIRATORIA	ACT	73,53		73,53
3120	2013/10/09	01	77893	112	03	03	SINAL ALUMINIO REFLETOR C/ ABA (SINAL TRANSITO)	ACT	94,92		94,92
3120	2016/06/01	01	86280	117	01	08	CONTADOR DE ÁGUA volumétrico SV-RTK, Q3=2,5m3/h, R200, MAP16, DN15mm, ligações roscadas 3/4"-3/4", L=165mm, água fria	ACT	14,90		14,90
3120	2018/08/13	01	94178	117	01	08	CONTADOR DE ÁGUA volumétrico SV-RTK, Q3=2,5m3/h, R200, MAP16, DN15mm, ligações roscadas 3/4"-3/4", L=165mm, água fria	ACT	14,00		14,00
3121	2008/11/27	01	59466	106	02	20	CADEIRA AA 05	ACT	18,41		18,41
3121	2009/10/07	01	64640	106	02	20	CADEIRA GIRATORIA	ACT	73,53		73,53
3121	2013/10/09	01	77894	112	03	03	SINAL ALUMINIO REFLETOR C/ ABA (SINAL TRANSITO)	ACT	94,92		94,92
3121	2016/06/01	01	86281	117	01	08	CONTADOR DE ÁGUA volumétrico SV-RTK, Q3=2,5m3/h, R200, MAP16, DN15mm, ligações roscadas 3/4"-3/4", L=165mm, água fria	ACT	14,90		14,90
3121	2018/08/13	01	94179	117	01	08	CONTADOR DE ÁGUA volumétrico SV-RTK, Q3=2,5m3/h, R200, MAP16, DN15mm, ligações roscadas 3/4"-3/4", L=165mm, água fria	ACT	14,00		14,00
3122	2008/11/27	01	59467	106	02	20	CADEIRA AA 05	ACT	18,41		18,41
3122	2009/10/07	01	64641	106	02	20	CADEIRA GIRATORIA	ACT	73,53		73,53
3122	2013/10/03	01	77895	110	23	99	BIDÃO C/ TAMPA PARA MEL	ACT	99,12		99,12
3122	2016/06/01	01	86282	117	01	08	CONTADOR DE ÁGUA volumétrico SV-RTK, Q3=2,5m3/h, R200, MAP16, DN15mm, ligações roscadas 3/4"-3/4", L=165mm, água fria	ACT	14,90		14,90
3122	2018/08/13	01	94180	117	01	08	CONTADOR DE ÁGUA volumétrico SV-RTK, Q3=2,5m3/h, R200, MAP16, DN15mm, ligações roscadas 3/4"-3/4", L=165mm, água fria	ACT	14,00		14,00
3123	2008/11/27	01	59468	106	02	20	CADEIRA AA 05	ACT	18,41		18,41
3123	2009/10/07	01	64642	106	02	20	CADEIRA GIRATORIA	ACT	73,53		73,53
3123	2013/09/12	09	77896	301	06	99	Terreno subjacente ao edifício escolar designado CENTRO ESCOLAR DE GANDRA sito na rua da Corujeira n°232 e 262 na freguesia de GANDRA	ACT	133.335,11	120.000,00	253.335,11
3123	2016/06/01	01	86283	117	01	08	CONTADOR DE ÁGUA volumétrico SV-RTK, Q3=2,5m3/h, R200, MAP16, DN15mm, ligações roscadas 3/4"-3/4", L=165mm, água fria	ACT	14,90		14,90
3123	2018/08/13	01	94181	117	01	08	CONTADOR DE ÁGUA volumétrico SV-RTK, Q3=2,5m3/h, R200, MAP16, DN15mm, ligações roscadas 3/4"-3/4", L=165mm, água fria	ACT	14,00		14,00
3124	2008/11/27	01	59469	106	02	20	CADEIRA AA 05	ACT	18,41		18,41
3124	2009/10/07	01	64643	106	02	20	CADEIRA GIRATORIA	ACT	73,53		73,53
3124	2016/06/01	01	86284	117	01	08	CONTADOR DE ÁGUA volumétrico SV-RTK, Q3=2,5m3/h, R200, MAP16, DN15mm, ligações roscadas 3/4"-3/4", L=165mm, água fria	ACT	14,90		14,90
Total Geral ou a Transportar .....									239.004.212,13	24.181.095,11	263.185.307,24

## MAPA DE INVENTÁRIO

Data : 2021/05/03

Ano : 2020

Pagina: 18

38

## FICHA PATRIMONIAL :

Identificação dos bens							Tipo De Sit.	Valor Patrimonial	Alterações Patrimoniais	Valor Atual	
Numero Ordem	Data de Aquisição	Tipo	Nr.Inv.	Cl.	Tipo	Bem					Descrição
3124	2018/08/13	01	94182	117	01	08	CONTADOR DE ÁGUA volumétrico SV-RTK, Q3=2,5m3/h, R200, MAP16, DN15mm, ligações roscadas 3/4"-3/4", L=165mm, água fria	ACT	14,00	14,00	
3125	2008/11/27	01	59470	106	02	20	CADEIRA AA 05	ACT	18,41	18,41	
3125	2009/10/07	01	64644	106	02	20	CADEIRA GIRATORIA	ACT	73,53	73,53	
3125	2016/06/01	01	86285	117	01	08	CONTADOR DE ÁGUA volumétrico SV-RTK, Q3=2,5m3/h, R200, MAP16, DN15mm, ligações roscadas 3/4"-3/4", L=165mm, água fria	ACT	14,90	14,90	
3125	2018/08/13	01	94183	117	01	08	CONTADOR DE ÁGUA volumétrico SV-RTK, Q3=2,5m3/h, R200, MAP16, DN15mm, ligações roscadas 3/4"-3/4", L=165mm, água fria	ACT	14,00	14,00	
3126	2008/11/27	01	59471	106	02	20	CADEIRA AA 05	ACT	18,41	18,41	
3126	2009/10/07	01	64645	106	02	20	CADEIRA GIRATORIA	ACT	73,53	73,53	
3126	2013/09/12	09	77899	401	06	99	Terreno subjacente ao ARRUMENTO e PASSEIOS juntos ao Centro Escolar sito em Chelo na freguesia de GANDRA	ACT	16.875,12	16.875,12	
3126	2016/06/01	01	86286	117	01	08	CONTADOR DE ÁGUA volumétrico SV-RTK, Q3=2,5m3/h, R200, MAP16, DN15mm, ligações roscadas 3/4"-3/4", L=165mm, água fria	ACT	14,90	14,90	
3126	2018/08/13	01	94184	117	01	08	CONTADOR DE ÁGUA volumétrico SV-RTK, Q3=2,5m3/h, R200, MAP16, DN15mm, ligações roscadas 3/4"-3/4", L=165mm, água fria	ACT	14,00	14,00	
3127	2008/11/27	01	59472	106	02	20	CADEIRA AA 05	ACT	18,41	18,41	
3127	2009/10/07	01	64646	106	02	20	CADEIRA GIRATORIA	ACT	73,53	73,53	
3127	2016/06/01	01	86287	117	01	08	CONTADOR DE ÁGUA volumétrico SV-RTK, Q3=2,5m3/h, R200, MAP16, DN15mm, ligações roscadas 3/4"-3/4", L=165mm, água fria	ACT	14,90	14,90	
3127	2018/08/13	01	94185	117	01	08	CONTADOR DE ÁGUA volumétrico SV-RTK, Q3=2,5m3/h, R200, MAP16, DN15mm, ligações roscadas 3/4"-3/4", L=165mm, água fria	ACT	14,00	14,00	
3128	2008/11/27	01	59473	106	02	20	CADEIRA AA 05	ACT	18,41	18,41	
3128	2009/10/07	01	64647	106	02	20	CADEIRA GIRATORIA	ACT	73,53	73,53	
3128	2016/06/01	01	86288	117	01	08	CONTADOR DE ÁGUA volumétrico SV-RTK, Q3=2,5m3/h, R200, MAP16, DN15mm, ligações roscadas 3/4"-3/4", L=165mm, água fria	ACT	14,90	14,90	
3128	2018/08/13	01	94186	117	01	08	CONTADOR DE ÁGUA volumétrico SV-RTK, Q3=2,5m3/h, R200, MAP16, DN15mm, ligações roscadas 3/4"-3/4", L=165mm, água fria	ACT	14,00	14,00	
3129	2008/11/27	01	59474	106	02	20	CADEIRA AA 05	ACT	18,41	18,41	
3129	2009/10/07	01	64648	106	02	20	CADEIRA GIRATORIA	ACT	73,53	73,53	
3129	2016/06/01	01	86289	117	01	08	CONTADOR DE ÁGUA volumétrico SV-RTK, Q3=2,5m3/h, R200, MAP16, DN15mm, ligações roscadas 3/4"-3/4", L=165mm, água fria	ACT	14,90	14,90	
3129	2018/08/13	01	94187	117	01	08	CONTADOR DE ÁGUA volumétrico SV-RTK, Q3=2,5m3/h, R200, MAP16, DN15mm, ligações roscadas 3/4"-3/4", L=165mm, água fria	ACT	14,00	14,00	
3130	2008/11/27	01	59475	106	02	20	CADEIRA AA 05	ACT	18,41	18,41	
3130	2009/10/07	01	64649	106	02	20	CADEIRA GIRATORIA	ACT	73,53	73,53	
Total Geral ou a Transportar .....									239.021.797,39	24.181.095,11	263.202.892,50

## FICHA PATRIMONIAL :

Identificação dos bens							Tipo De Sit.	Valor Patrimonial	Alterações Patrimoniais	Valor Atual
Numero Ordem	Data de Aquisição	Tipo	Nr.Inv.	Cl.	Tipo	Bem				
3130	2016/06/01	01	86290	117	01	08	CONTADOR DE ÁGUA volumétrico SV-RTK, Q3=2,5m3/h, R200, MAP16, DN15mm, ligações roscadas 3/4"-3/4", L=165mm, água fria	ACT	14,90	14,90
3130	2018/08/13	01	94188	117	01	08	CONTADOR DE ÁGUA volumétrico SV-RTK, Q3=2,5m3/h, R200, MAP16, DN15mm, ligações roscadas 3/4"-3/4", L=165mm, água fria	ACT	14,00	14,00
3131	2008/11/27	01	59476	106	02	20	CADEIRA AA 05	ACT	18,41	18,41
3131	2009/10/07	01	64650	106	02	20	CADEIRA GIRATORIA	ACT	73,53	73,53
3131	2016/06/01	01	86291	117	01	08	CONTADOR DE ÁGUA volumétrico SV-RTK, Q3=2,5m3/h, R200, MAP16, DN15mm, ligações roscadas 3/4"-3/4", L=165mm, água fria	ACT	14,90	14,90
3131	2018/08/13	01	94189	117	01	08	CONTADOR DE ÁGUA volumétrico SV-RTK, Q3=2,5m3/h, R200, MAP16, DN15mm, ligações roscadas 3/4"-3/4", L=165mm, água fria	ACT	14,00	14,00
3132	2008/11/27	01	59477	106	02	20	CADEIRA AA 05	ACT	18,41	18,41
3132	2009/10/07	01	64651	106	02	20	CADEIRA GIRATORIA	ACT	73,53	73,53
3132	2016/06/01	01	86292	117	01	08	CONTADOR DE ÁGUA volumétrico SV-RTK, Q3=2,5m3/h, R200, MAP16, DN15mm, ligações roscadas 3/4"-3/4", L=165mm, água fria	ACT	14,90	14,90
3132	2018/08/13	01	94190	117	01	08	CONTADOR DE ÁGUA volumétrico SV-RTK, Q3=2,5m3/h, R200, MAP16, DN15mm, ligações roscadas 3/4"-3/4", L=165mm, água fria	ACT	14,00	14,00
3133	2008/11/27	01	59478	106	02	20	CADEIRA AA 05	ACT	18,41	18,41
3133	2009/10/07	01	64652	106	02	20	CADEIRA GIRATORIA	ACT	73,53	73,53
3133	2016/06/01	01	86293	117	01	08	CONTADOR DE ÁGUA volumétrico SV-RTK, Q3=2,5m3/h, R200, MAP16, DN15mm, ligações roscadas 3/4"-3/4", L=165mm, água fria	ACT	14,90	14,90
3133	2018/08/13	01	94191	117	01	08	CONTADOR DE ÁGUA volumétrico SV-RTK, Q3=2,5m3/h, R200, MAP16, DN15mm, ligações roscadas 3/4"-3/4", L=165mm, água fria	ACT	14,00	14,00
3134	2008/11/27	01	59479	106	02	20	CADEIRA AA 05	ACT	18,41	18,41
3134	2016/06/01	01	86294	117	01	08	CONTADOR DE ÁGUA volumétrico SV-RTK, Q3=2,5m3/h, R200, MAP16, DN15mm, ligações roscadas 3/4"-3/4", L=165mm, água fria	ACT	14,90	14,90
3134	2018/08/13	01	94192	117	01	08	CONTADOR DE ÁGUA volumétrico SV-RTK, Q3=2,5m3/h, R200, MAP16, DN15mm, ligações roscadas 3/4"-3/4", L=165mm, água fria	ACT	14,00	14,00
3135	2008/11/27	01	59480	106	02	20	CADEIRA AA 05	ACT	18,41	18,41
3135	2009/10/07	01	64654	106	02	20	CADEIRA ESTOPADA DE 4 PES	ACT	28,46	28,46
3135	2016/06/01	01	86295	117	01	08	CONTADOR DE ÁGUA volumétrico SV-RTK, Q3=2,5m3/h, R200, MAP16, DN15mm, ligações roscadas 3/4"-3/4", L=165mm, água fria	ACT	14,90	14,90
3135	2018/08/13	01	94193	117	01	08	CONTADOR DE ÁGUA volumétrico SV-RTK, Q3=2,5m3/h, R200, MAP16, DN15mm, ligações roscadas 3/4"-3/4", L=165mm, água fria	ACT	14,00	14,00
3136	2008/11/27	01	59481	106	02	20	CADEIRA AA 05	ACT	18,41	18,41
3136	2009/10/07	01	64655	106	02	20	CADEIRA ESTOPADA DE 4 PES	ACT	28,46	28,46
Total Geral ou a Transportar .....								239.022.358,76	24.181.095,11	263.203.453,87

## FICHA PATRIMONIAL :

Identificação dos bens							Tipo De Sit.	Valor Patrimonial	Alterações Patrimoniais	Valor Atual
Numero Ordem	Data de Aquisição	Tipo	Nr.Inv.	Cl.	Tipo	Bem				
3136	2016/06/01	01	86296	117	01	08	CONTADOR DE ÁGUA volumétrico SV-RTK, Q3=2,5m3/h, R200, MAP16, DN15mm, ligações roscadas 3/4"-3/4", L=165mm, água fria	ACT	14,90	14,90
3136	2018/08/13	01	94194	117	01	08	CONTADOR DE ÁGUA volumétrico SV-RTK, Q3=2,5m3/h, R200, MAP16, DN15mm, ligações roscadas 3/4"-3/4", L=165mm, água fria	ACT	14,00	14,00
3137	2008/11/27	01	59482	106	02	20	CADEIRA AA 05	ACT	18,41	18,41
3137	2009/10/07	01	64656	106	02	20	CADEIRA ESTOFADA DE 4 PES	ACT	28,46	28,46
3137	2016/06/01	01	86297	117	01	08	CONTADOR DE ÁGUA volumétrico SV-RTK, Q3=2,5m3/h, R200, MAP16, DN15mm, ligações roscadas 3/4"-3/4", L=165mm, água fria	ACT	14,90	14,90
3137	2018/08/13	01	94195	117	01	08	CONTADOR DE ÁGUA volumétrico SV-RTK, Q3=2,5m3/h, R200, MAP16, DN15mm, ligações roscadas 3/4"-3/4", L=165mm, água fria	ACT	14,00	14,00
3138	2008/11/27	01	59483	106	02	20	CADEIRA AA 05	ACT	18,41	18,41
3138	2009/10/07	01	64657	106	02	20	CADEIRA ESTOFADA DE 4 PES	ACT	28,46	28,46
3138	2016/06/01	01	86298	117	01	08	CONTADOR DE ÁGUA volumétrico SV-RTK, Q3=2,5m3/h, R200, MAP16, DN15mm, ligações roscadas 3/4"-3/4", L=165mm, água fria	ACT	14,90	14,90
3138	2018/08/13	01	94196	117	01	08	CONTADOR DE ÁGUA volumétrico SV-RTK, Q3=2,5m3/h, R200, MAP16, DN15mm, ligações roscadas 3/4"-3/4", L=165mm, água fria	ACT	14,00	14,00
3139	2008/11/27	01	59484	106	02	20	CADEIRA AA 05	ACT	18,41	18,41
3139	2009/10/07	01	64658	106	02	20	CADEIRA ESTOFADA DE 4 PES	ACT	28,46	28,46
3139	2016/06/01	01	86299	117	01	08	CONTADOR DE ÁGUA volumétrico SV-RTK, Q3=2,5m3/h, R200, MAP16, DN15mm, ligações roscadas 3/4"-3/4", L=165mm, água fria	ACT	14,90	14,90
3139	2018/08/13	01	94197	117	01	08	CONTADOR DE ÁGUA volumétrico SV-RTK, Q3=2,5m3/h, R200, MAP16, DN15mm, ligações roscadas 3/4"-3/4", L=165mm, água fria	ACT	14,00	14,00
3140	2008/11/27	01	59485	106	02	20	CADEIRA AA 05	ACT	18,41	18,41
3140	2009/10/07	01	64659	106	02	20	CADEIRA ESTOFADA DE 4 PES	ACT	28,46	28,46
3140	2016/06/01	01	86300	117	01	08	CONTADOR DE ÁGUA volumétrico SV-RTK, Q3=2,5m3/h, R200, MAP16, DN15mm, ligações roscadas 3/4"-3/4", L=165mm, água fria	ACT	14,90	14,90
3140	2018/08/13	01	94198	117	01	08	CONTADOR DE ÁGUA volumétrico SV-RTK, Q3=2,5m3/h, R200, MAP16, DN15mm, ligações roscadas 3/4"-3/4", L=165mm, água fria	ACT	14,00	14,00
3141	2008/11/27	01	59486	106	02	20	CADEIRA AA 05	ACT	18,41	18,41
3141	2009/10/07	01	64660	106	02	20	CADEIRA ESTOFADA DE 4 PES	ACT	28,46	28,46
3141	2016/06/01	01	86301	117	01	08	CONTADOR DE ÁGUA volumétrico SV-RTK, Q3=2,5m3/h, R200, MAP16, DN15mm, ligações roscadas 3/4"-3/4", L=165mm, água fria	ACT	14,90	14,90
3141	2018/08/13	01	94199	117	01	08	CONTADOR DE ÁGUA volumétrico SV-RTK, Q3=2,5m3/h, R200, MAP16, DN15mm, ligações roscadas 3/4"-3/4", L=165mm, água fria	ACT	14,00	14,00
3142	2008/11/27	01	59487	106	02	20	CADEIRA AA 05	ACT	18,41	18,41
3142	2009/10/07	01	64661	106	02	20	CADEIRA ESTOFADA DE 4 PES	ACT	28,46	28,46
Total Geral ou a Transportar .....								239.022.813,38	24.181.095,11	263.203.908,49

## FICHA PATRIMONIAL :

Identificação dos bens							Tipo De Sit.	Valor Patrimonial	Alterações Patrimoniais	Valor Atual
Numero Ordem	Data de Aquisição	Tipo	Nr.Inv.	Cl.	Tipo	Bem				
3142	2016/06/01	01	86302	117	01	08	CONTADOR DE ÁGUA volumétrico SV-RTK, Q3=2,5m3/h, R200, MAP16, DN15mm, ligações roscadas 3/4"-3/4", L=165mm, água fria	ACT	14,90	14,90
3142	2018/08/13	01	94200	117	01	08	CONTADOR DE ÁGUA volumétrico SV-RTK, Q3=2,5m3/h, R200, MAP16, DN15mm, ligações roscadas 3/4"-3/4", L=165mm, água fria	ACT	14,00	14,00
3143	2008/11/27	01	59488	106	02	20	CADEIRA AA 05	ACT	18,41	18,41
3143	2009/10/07	01	64662	106	02	20	CADEIRA ESTOFADA DE 4 PES	ACT	28,46	28,46
3143	2016/06/01	01	86303	117	01	08	CONTADOR DE ÁGUA volumétrico SV-RTK, Q3=2,5m3/h, R200, MAP16, DN15mm, ligações roscadas 3/4"-3/4", L=165mm, água fria	ACT	14,90	14,90
3143	2018/08/13	01	94201	117	01	08	CONTADOR DE ÁGUA volumétrico SV-RTK, Q3=2,5m3/h, R200, MAP16, DN15mm, ligações roscadas 3/4"-3/4", L=165mm, água fria	ACT	14,00	14,00
3144	2008/11/27	01	59489	106	02	20	CADEIRA AA 05	ACT	18,41	18,41
3144	2009/10/07	01	64663	106	02	20	CADEIRA ESTOFADA DE 4 PES	ACT	28,46	28,46
3144	2016/06/01	01	86304	117	01	08	CONTADOR DE ÁGUA volumétrico SV-RTK, Q3=2,5m3/h, R200, MAP16, DN15mm, ligações roscadas 3/4"-3/4", L=165mm, água fria	ACT	14,90	14,90
3144	2018/08/13	01	94202	117	01	08	CONTADOR DE ÁGUA volumétrico SV-RTK, Q3=2,5m3/h, R200, MAP16, DN15mm, ligações roscadas 3/4"-3/4", L=165mm, água fria	ACT	14,00	14,00
3145	2008/11/27	01	59490	106	02	20	CADEIRA AA 05	ACT	18,41	18,41
3145	2009/10/07	01	64664	106	02	20	CADEIRA ESTOFADA DE 4 PES	ACT	28,46	28,46
3145	2016/06/01	01	86305	117	01	08	CONTADOR DE ÁGUA volumétrico SV-RTK, Q3=2,5m3/h, R200, MAP16, DN15mm, ligações roscadas 3/4"-3/4", L=165mm, água fria	ACT	14,90	14,90
3145	2018/08/13	01	94203	117	01	08	CONTADOR DE ÁGUA volumétrico SV-RTK, Q3=2,5m3/h, R200, MAP16, DN15mm, ligações roscadas 3/4"-3/4", L=165mm, água fria	ACT	14,00	14,00
3146	2008/11/27	01	59491	106	02	20	CADEIRA AA 05	ACT	18,41	18,41
3146	2009/10/07	01	64665	106	02	20	CADEIRA ESTOFADA DE 4 PES	ACT	28,46	28,46
3146	2016/06/01	01	86306	117	01	08	CONTADOR DE ÁGUA volumétrico SV-RTK, Q3=2,5m3/h, R200, MAP16, DN15mm, ligações roscadas 3/4"-3/4", L=165mm, água fria	ACT	14,90	14,90
3146	2018/08/13	01	94204	117	01	08	CONTADOR DE ÁGUA volumétrico SV-RTK, Q3=2,5m3/h, R200, MAP16, DN15mm, ligações roscadas 3/4"-3/4", L=165mm, água fria	ACT	14,00	14,00
3147	2008/11/27	01	59492	106	02	20	CADEIRA AA 05	ACT	18,41	18,41
3147	2009/10/07	01	64666	106	02	20	CADEIRA ESTOFADA DE 4 PES	ACT	28,46	28,46
3147	2016/06/01	01	86307	117	01	08	CONTADOR DE ÁGUA volumétrico SV-RTK, Q3=2,5m3/h, R200, MAP16, DN15mm, ligações roscadas 3/4"-3/4", L=165mm, água fria	ACT	14,90	14,90
3147	2018/08/13	01	94205	117	01	08	CONTADOR DE ÁGUA volumétrico SV-RTK, Q3=2,5m3/h, R200, MAP16, DN15mm, ligações roscadas 3/4"-3/4", L=165mm, água fria	ACT	14,00	14,00
3148	2008/11/27	01	59493	106	02	20	CADEIRA AA 05	ACT	18,41	18,41
3148	2009/10/07	01	64667	106	02	20	CADEIRA ESTOFADA DE 4 PES	ACT	28,46	28,46
Total Geral ou a Transportar .....								239.023.268,00	24.181.095,11	263.204.363,11

## FICHA PATRIMONIAL :

Identificação dos bens							Tipo De Sit.	Valor Patrimonial	Alterações Patrimoniais	Valor Atual
Numero Ordem	Data de Aquisição	Tipo	Nr.Inv.	Cl.	Tipo	Bem				
3148	2016/06/01	01	86308	117	01	08	CONTADOR DE ÁGUA volumétrico SV-RTK, Q3=2,5m3/h, R200, MAP16, DN15mm, ligações roscadas 3/4"-3/4", L=165mm, água fria	ACT	14,90	14,90
3148	2018/08/13	01	94206	117	01	08	CONTADOR DE ÁGUA volumétrico SV-RTK, Q3=2,5m3/h, R200, MAP16, DN15mm, ligações roscadas 3/4"-3/4", L=165mm, água fria	ACT	14,00	14,00
3149	2008/11/27	01	59494	106	02	20	CADEIRA AA 05	ACT	18,41	18,41
3149	2009/10/07	01	64668	106	02	20	CADEIRA ESTOFADA DE 4 PES	ACT	28,46	28,46
3149	2016/06/01	01	86309	117	01	08	CONTADOR DE ÁGUA volumétrico SV-RTK, Q3=2,5m3/h, R200, MAP16, DN15mm, ligações roscadas 3/4"-3/4", L=165mm, água fria	ACT	14,90	14,90
3149	2018/08/13	01	94207	117	01	08	CONTADOR DE ÁGUA volumétrico SV-RTK, Q3=2,5m3/h, R200, MAP16, DN15mm, ligações roscadas 3/4"-3/4", L=165mm, água fria	ACT	14,00	14,00
3150	2008/11/27	01	59495	106	02	20	CADEIRA AA 05	ACT	18,41	18,41
3150	2009/10/07	01	64669	106	02	20	CADEIRA ESTOFADA DE 4 PES	ACT	28,46	28,46
3150	2016/06/01	01	86310	117	01	08	CONTADOR DE ÁGUA volumétrico SV-RTK, Q3=2,5m3/h, R200, MAP16, DN15mm, ligações roscadas 3/4"-3/4", L=165mm, água fria	ACT	14,90	14,90
3150	2018/08/13	01	94208	117	01	08	CONTADOR DE ÁGUA volumétrico SV-RTK, Q3=2,5m3/h, R200, MAP16, DN15mm, ligações roscadas 3/4"-3/4", L=165mm, água fria	ACT	14,00	14,00
3151	2008/11/27	01	59496	106	02	20	CADEIRA AA 05	ACT	18,41	18,41
3151	2009/10/07	01	64670	106	02	20	CADEIRA ESTOFADA DE 4 PES	ACT	28,46	28,46
3151	2016/06/01	01	86311	117	01	08	CONTADOR DE ÁGUA volumétrico SV-RTK, Q3=2,5m3/h, R200, MAP16, DN15mm, ligações roscadas 3/4"-3/4", L=165mm, água fria	ACT	14,90	14,90
3151	2018/08/13	01	94209	117	01	08	CONTADOR DE ÁGUA volumétrico SV-RTK, Q3=2,5m3/h, R200, MAP16, DN15mm, ligações roscadas 3/4"-3/4", L=165mm, água fria	ACT	14,00	14,00
3152	2008/11/27	01	59497	106	02	20	CADEIRA AA 05	ACT	18,41	18,41
3152	2009/10/07	01	64671	106	02	20	CADEIRA ESTOFADA DE 4 PES	ACT	28,46	28,46
3152	2016/06/01	01	86312	117	01	08	CONTADOR DE ÁGUA volumétrico SV-RTK, Q3=2,5m3/h, R200, MAP16, DN15mm, ligações roscadas 3/4"-3/4", L=165mm, água fria	ACT	14,90	14,90
3152	2018/08/13	01	94210	117	01	08	CONTADOR DE ÁGUA volumétrico SV-RTK, Q3=2,5m3/h, R200, MAP16, DN15mm, ligações roscadas 3/4"-3/4", L=165mm, água fria	ACT	14,00	14,00
3153	2008/11/27	01	59498	106	02	20	CADEIRA AA 05	ACT	18,41	18,41
3153	2009/10/07	01	64672	106	02	20	CADEIRA ESTOFADA DE 4 PES	ACT	28,46	28,46
3153	2016/06/01	01	86313	117	01	08	CONTADOR DE ÁGUA volumétrico SV-RTK, Q3=2,5m3/h, R200, MAP16, DN15mm, ligações roscadas 3/4"-3/4", L=165mm, água fria	ACT	14,90	14,90
3153	2018/08/13	01	94211	117	01	08	CONTADOR DE ÁGUA volumétrico SV-RTK, Q3=2,5m3/h, R200, MAP16, DN15mm, ligações roscadas 3/4"-3/4", L=165mm, água fria	ACT	14,00	14,00
3154	2008/11/27	01	59499	106	02	20	CADEIRA AA 05	ACT	18,41	18,41
3154	2009/10/07	01	64673	106	02	20	CADEIRA ESTOFADA DE 4 PES	ACT	28,46	28,46
Total Geral ou a Transportar .....								239.023.722,62	24.181.095,11	263.204.817,73



## MAPA DE INVENTÁRIO

Data : 2021/05/03

Ano : 2020

Pagina: 18

43

## FICHA PATRIMONIAL :

Identificação dos bens							Tipo De Sit.	Valor Patrimonial	Alterações Patrimoniais	Valor Atual
Numero Ordem	Data de Aquisição	Tipo	Nr.Inv.	Cl.	Tipo	Bem				
3154	2016/06/01	01	86314	117	01	08	CONTADOR DE ÁGUA volumétrico SV-RTK, Q3=2,5m3/h, R200, MAP16, DN15mm, ligações roscadas 3/4"-3/4", L=165mm, água fria	ACT	14,90	14,90
3154	2018/08/13	01	94212	117	01	08	CONTADOR DE ÁGUA volumétrico SV-RTK, Q3=2,5m3/h, R200, MAP16, DN15mm, ligações roscadas 3/4"-3/4", L=165mm, água fria	ACT	14,00	14,00
3155	2008/11/27	01	59500	106	02	20	CADEIRA AA 05	ACT	18,41	18,41
3155	2009/10/07	01	64674	106	02	20	CADEIRA ESTOFADA DE 4 PES	ACT	28,46	28,46
3155	2016/06/01	01	86315	117	01	08	CONTADOR DE ÁGUA volumétrico SV-RTK, Q3=2,5m3/h, R200, MAP16, DN15mm, ligações roscadas 3/4"-3/4", L=165mm, água fria	ACT	14,90	14,90
3155	2018/08/13	01	94213	117	01	08	CONTADOR DE ÁGUA volumétrico SV-RTK, Q3=2,5m3/h, R200, MAP16, DN15mm, ligações roscadas 3/4"-3/4", L=165mm, água fria	ACT	14,00	14,00
3156	2008/11/27	01	59501	106	02	20	CADEIRA AA 05	ACT	18,41	18,41
3156	2009/10/07	01	64675	106	02	20	CADEIRA ESTOFADA DE 4 PES	ACT	28,46	28,46
3156	2016/06/01	01	86316	117	01	08	CONTADOR DE ÁGUA volumétrico SV-RTK, Q3=2,5m3/h, R200, MAP16, DN15mm, ligações roscadas 3/4"-3/4", L=165mm, água fria	ACT	14,90	14,90
3156	2018/08/13	01	94214	117	01	08	CONTADOR DE ÁGUA volumétrico SV-RTK, Q3=2,5m3/h, R200, MAP16, DN15mm, ligações roscadas 3/4"-3/4", L=165mm, água fria	ACT	14,00	14,00
3157	2008/11/27	01	59502	106	02	99	MESA DUPLA FB 05	ACT	38,61	38,61
3157	2009/10/07	01	64676	106	02	20	CADEIRA ESTOFADA DE 4 PES	ACT	28,46	28,46
3157	2016/06/01	01	86317	117	01	08	CONTADOR DE ÁGUA volumétrico SV-RTK, Q3=2,5m3/h, R200, MAP16, DN15mm, ligações roscadas 3/4"-3/4", L=165mm, água fria	ACT	14,90	14,90
3157	2018/08/13	01	94215	117	01	08	CONTADOR DE ÁGUA volumétrico SV-RTK, Q3=2,5m3/h, R200, MAP16, DN15mm, ligações roscadas 3/4"-3/4", L=165mm, água fria	ACT	14,00	14,00
3158	2008/11/27	01	59503	106	02	99	MESA DUPLA FB 05	ACT	38,61	38,61
3158	2009/10/07	01	64677	106	02	20	CADEIRA ESTOFADA DE 4 PES	ACT	28,46	28,46
3158	2016/06/01	01	86318	117	01	08	CONTADOR DE ÁGUA volumétrico SV-RTK, Q3=2,5m3/h, R200, MAP16, DN15mm, ligações roscadas 3/4"-3/4", L=165mm, água fria	ACT	14,90	14,90
3158	2018/08/13	01	94216	117	01	08	CONTADOR DE ÁGUA volumétrico SV-RTK, Q3=2,5m3/h, R200, MAP16, DN15mm, ligações roscadas 3/4"-3/4", L=165mm, água fria	ACT	14,00	14,00
3159	2008/11/27	01	59504	106	02	99	MESA DUPLA FB 05	ACT	38,61	38,61
3159	2009/10/07	01	64678	106	02	20	CADEIRA ESTOFADA DE 4 PES	ACT	28,46	28,46
3159	2016/06/01	01	86319	117	01	08	CONTADOR DE ÁGUA volumétrico SV-RTK, Q3=2,5m3/h, R200, MAP16, DN15mm, ligações roscadas 3/4"-3/4", L=165mm, água fria	ACT	14,90	14,90
3159	2018/08/13	01	94217	117	01	08	CONTADOR DE ÁGUA volumétrico SV-RTK, Q3=2,5m3/h, R200, MAP16, DN15mm, ligações roscadas 3/4"-3/4", L=165mm, água fria	ACT	14,00	14,00
3160	2008/11/27	01	59505	106	02	99	MESA DUPLA FB 05	ACT	38,61	38,61
3160	2009/10/07	01	64679	106	02	20	CADEIRA ESTOFADA DE 4 PES	ACT	28,46	28,46
Total Geral ou a Transportar .....								239.024.258,04	24.181.095,11	263.205.353,15

## MAPA DE INVENTÁRIO

## FICHA PATRIMONIAL :

Identificação dos bens							Tipo De Sit.	Valor Patrimonial	Alterações Patrimoniais	Valor Atual	
Numero Ordem	Data de Aquisição	Tipo	Nr.Inv.	Cl.	Tipo	Bem					Descrição
3160	2016/06/01	01	86320	117	01	08	CONTADOR DE ÁGUA volumétrico SV-RTK, Q3=2,5m3/h, R200, MAP16, DN15mm, ligações roscadas 3/4"-3/4", L=165mm, água fria	ACT	14,90	14,90	
3160	2018/08/13	01	94218	117	01	08	CONTADOR DE ÁGUA volumétrico SV-RTK, Q3=2,5m3/h, R200, MAP16, DN15mm, ligações roscadas 3/4"-3/4", L=165mm, água fria	ACT	14,00	14,00	
3161	2008/11/27	01	59506	106	02	99	MESA DUPLA FB 05	ACT	38,61	38,61	
3161	2009/10/07	01	64680	106	02	20	CADEIRA ESTOFADA DE 4 PES	ACT	28,46	28,46	
3161	2016/06/01	01	86321	117	01	08	CONTADOR DE ÁGUA volumétrico SV-RTK, Q3=2,5m3/h, R200, MAP16, DN15mm, ligações roscadas 3/4"-3/4", L=165mm, água fria	ACT	14,90	14,90	
3161	2018/08/13	01	94219	117	01	08	CONTADOR DE ÁGUA volumétrico SV-RTK, Q3=2,5m3/h, R200, MAP16, DN15mm, ligações roscadas 3/4"-3/4", L=165mm, água fria	ACT	14,00	14,00	
3162	2008/11/27	01	59507	106	02	99	MESA DUPLA FB 05	ACT	38,61	38,61	
3162	2009/10/07	01	64681	106	02	20	CADEIRA ESTOFADA DE 4 PES	ACT	28,46	28,46	
3162	2016/06/01	01	86322	117	01	08	CONTADOR DE ÁGUA volumétrico SV-RTK, Q3=2,5m3/h, R200, MAP16, DN15mm, ligações roscadas 3/4"-3/4", L=165mm, água fria	ACT	14,90	14,90	
3162	2018/08/13	01	94220	117	01	08	CONTADOR DE ÁGUA volumétrico SV-RTK, Q3=2,5m3/h, R200, MAP16, DN15mm, ligações roscadas 3/4"-3/4", L=165mm, água fria	ACT	14,00	14,00	
3163	2008/11/27	01	59508	106	02	99	MESA DUPLA FB 05	ACT	38,61	38,61	
3163	2009/10/07	01	64682	106	02	20	CADEIRA ESTOFADA DE 4 PES	ACT	28,46	28,46	
3163	2016/06/01	01	86323	117	01	08	CONTADOR DE ÁGUA volumétrico SV-RTK, Q3=2,5m3/h, R200, MAP16, DN15mm, ligações roscadas 3/4"-3/4", L=165mm, água fria	ACT	14,90	14,90	
3163	2018/08/13	01	94221	117	01	08	CONTADOR DE ÁGUA volumétrico SV-RTK, Q3=2,5m3/h, R200, MAP16, DN15mm, ligações roscadas 3/4"-3/4", L=165mm, água fria	ACT	14,00	14,00	
3164	2008/11/27	01	59509	106	02	99	MESA DUPLA FB 05	ACT	38,61	38,61	
3164	2016/06/01	01	86324	117	01	08	CONTADOR DE ÁGUA volumétrico SV-RTK, Q3=2,5m3/h, R200, MAP16, DN15mm, ligações roscadas 3/4"-3/4", L=165mm, água fria	ACT	14,90	14,90	
3164	2018/08/13	01	94222	117	01	08	CONTADOR DE ÁGUA volumétrico SV-RTK, Q3=2,5m3/h, R200, MAP16, DN15mm, ligações roscadas 3/4"-3/4", L=165mm, água fria	ACT	14,00	14,00	
3165	2008/11/27	01	59510	106	02	99	MESA DUPLA FB 05	ACT	38,61	38,61	
3165	2009/10/07	01	64684	106	02	20	CADEIRA C/ 36CM	ACT	17,20	17,20	
3165	2016/06/01	01	86325	117	01	08	CONTADOR DE ÁGUA volumétrico SV-RTK, Q3=2,5m3/h, R200, MAP16, DN15mm, ligações roscadas 3/4"-3/4", L=165mm, água fria	ACT	14,90	14,90	
3165	2018/08/13	01	94223	117	01	08	CONTADOR DE ÁGUA volumétrico SV-RTK, Q3=2,5m3/h, R200, MAP16, DN15mm, ligações roscadas 3/4"-3/4", L=165mm, água fria	ACT	14,00	14,00	
3166	2008/11/27	01	59511	106	02	99	MESA DUPLA FB 05	ACT	38,61	38,61	
3166	2009/10/07	01	64685	106	02	20	CADEIRA C/ 36CM	ACT	17,20	17,20	
Total Geral ou a Transportar .....									239.024.782,88	24.181.095,11	263.205.877,99

## MAPA DE INVENTÁRIO

## FICHA PATRIMONIAL :

Identificação dos bens							Tipo De Sit.	Valor Patrimonial	Alterações Patrimoniais	Valor Atual
Numero Ordem	Data de Aquisição	Tipo	Nr.Inv.	Cl.	Tipo	Bem				
3166	2016/06/01	01	86326	117	01	08	CONTADOR DE ÁGUA volumétrico SV-RTK, Q3=2,5m3/h, R200, MAP16, DN15mm, ligações roscadas 3/4"-3/4", L=165mm, água fria	ACT	14,90	14,90
3166	2018/08/13	01	94224	117	01	08	CONTADOR DE ÁGUA volumétrico SV-RTK, Q3=2,5m3/h, R200, MAP16, DN15mm, ligações roscadas 3/4"-3/4", L=165mm, água fria	ACT	14,00	14,00
3167	2008/11/27	01	59512	106	02	99	MESA DUPLA FB 05	ACT	38,61	38,61
3167	2009/10/07	01	64686	106	02	20	CADEIRA C/ 36CM	ACT	17,20	17,20
3167	2016/06/01	01	86327	117	01	08	CONTADOR DE ÁGUA volumétrico SV-RTK, Q3=2,5m3/h, R200, MAP16, DN15mm, ligações roscadas 3/4"-3/4", L=165mm, água fria	ACT	14,90	14,90
3167	2018/08/13	01	94225	117	01	08	CONTADOR DE ÁGUA volumétrico SV-RTK, Q3=2,5m3/h, R200, MAP16, DN15mm, ligações roscadas 3/4"-3/4", L=165mm, água fria	ACT	14,00	14,00
3168	2008/11/27	01	59513	106	02	99	MESA DUPLA FB 05	ACT	38,61	38,61
3168	2009/10/07	01	64687	106	02	20	CADEIRA C/ 36CM	ACT	17,20	17,20
3168	2016/06/01	01	86328	117	01	08	CONTADOR DE ÁGUA volumétrico SV-RTK, Q3=2,5m3/h, R200, MAP16, DN15mm, ligações roscadas 3/4"-3/4", L=165mm, água fria	ACT	14,90	14,90
3168	2018/08/13	01	94226	117	01	08	CONTADOR DE ÁGUA volumétrico SV-RTK, Q3=2,5m3/h, R200, MAP16, DN15mm, ligações roscadas 3/4"-3/4", L=165mm, água fria	ACT	14,00	14,00
3169	2008/11/27	01	59514	106	02	99	MESA DUPLA FB 05	ACT	38,61	38,61
3169	2009/10/07	01	64688	106	02	20	CADEIRA C/ 36CM	ACT	17,20	17,20
3169	2016/06/01	01	86329	117	01	08	CONTADOR DE ÁGUA volumétrico SV-RTK, Q3=2,5m3/h, R200, MAP16, DN15mm, ligações roscadas 3/4"-3/4", L=165mm, água fria	ACT	14,90	14,90
3169	2018/08/13	01	94227	117	01	08	CONTADOR DE ÁGUA volumétrico SV-RTK, Q3=2,5m3/h, R200, MAP16, DN15mm, ligações roscadas 3/4"-3/4", L=165mm, água fria	ACT	14,00	14,00
3170	2008/11/27	01	59515	106	02	99	MESA DUPLA FB 05	ACT	38,61	38,61
3170	2009/10/07	01	64689	106	02	20	CADEIRA C/ 36CM	ACT	17,20	17,20
3170	2016/06/01	01	86330	117	01	08	CONTADOR DE ÁGUA volumétrico SV-RTK, Q3=2,5m3/h, R200, MAP16, DN15mm, ligações roscadas 3/4"-3/4", L=165mm, água fria	ACT	14,90	14,90
3170	2018/08/13	01	94228	117	01	08	CONTADOR DE ÁGUA volumétrico SV-RTK, Q3=2,5m3/h, R200, MAP16, DN15mm, ligações roscadas 3/4"-3/4", L=165mm, água fria	ACT	14,00	14,00
3171	2008/11/27	01	59516	106	02	99	MESA DUPLA FB 05	ACT	38,61	38,61
3171	2009/10/07	01	64690	106	02	20	CADEIRA C/ 36CM	ACT	17,20	17,20
3171	2016/06/01	01	86331	117	01	08	CONTADOR DE ÁGUA volumétrico SV-RTK, Q3=2,5m3/h, R200, MAP16, DN15mm, ligações roscadas 3/4"-3/4", L=165mm, água fria	ACT	14,90	14,90
3171	2018/08/13	01	94229	117	01	08	CONTADOR DE ÁGUA volumétrico SV-RTK, Q3=2,5m3/h, R200, MAP16, DN15mm, ligações roscadas 3/4"-3/4", L=165mm, água fria	ACT	14,00	14,00
3172	2008/11/27	01	59517	106	02	99	MESA DUPLA FB 05	ACT	38,61	38,61
3172	2009/10/07	01	64691	106	02	20	CADEIRA C/ 36CM	ACT	17,20	17,20
Total Geral ou a Transportar .....								239.025.291,14	24.181.095,11	263.206.386,25

## FICHA PATRIMONIAL :

Identificação dos bens							Tipo De Sit.	Valor Patrimonial	Alterações Patrimoniais	Valor Atual
Numero Ordem	Data de Aquisição	Tipo	Nr.Inv.	Cl.	Tipo	Bem				
3172	2016/06/01	01	86332	117	01	08	CONTADOR DE ÁGUA volumétrico SV-RTK, Q3=2,5m3/h, R200, MAP16, DN15mm, ligações roscadas 3/4"-3/4", L=165mm, água fria	ACT	14,90	14,90
3172	2018/08/13	01	94230	117	01	08	CONTADOR DE ÁGUA volumétrico SV-RTK, Q3=2,5m3/h, R200, MAP16, DN15mm, ligações roscadas 3/4"-3/4", L=165mm, água fria	ACT	14,00	14,00
3173	2005/12/15	01	48495	107	01	02	ARMARIO VESTIARIO	ACT	160,06	160,06
3173	2008/11/27	01	59518	106	02	99	MESA DUPLA FB 05	ACT	38,61	38,61
3173	2009/10/07	01	64692	106	02	20	CADEIRA C/ 36CM	ACT	17,20	17,20
3173	2016/06/01	01	86333	117	01	08	CONTADOR DE ÁGUA volumétrico SV-RTK, Q3=2,5m3/h, R200, MAP16, DN15mm, ligações roscadas 3/4"-3/4", L=165mm, água fria	ACT	14,90	14,90
3173	2018/08/13	01	94231	117	01	08	CONTADOR DE ÁGUA volumétrico SV-RTK, Q3=2,5m3/h, R200, MAP16, DN15mm, ligações roscadas 3/4"-3/4", L=165mm, água fria	ACT	14,00	14,00
3174	2005/12/15	01	48496	107	01	02	ARMARIO VESTIARIO	ACT	160,06	160,06
3174	2008/11/27	01	59519	106	02	99	MESA DUPLA FB 05	ACT	38,61	38,61
3174	2009/10/07	01	64693	106	02	20	CADEIRA C/ 36CM	ACT	17,20	17,20
3174	2016/06/01	01	86334	117	01	08	CONTADOR DE ÁGUA volumétrico SV-RTK, Q3=2,5m3/h, R200, MAP16, DN15mm, ligações roscadas 3/4"-3/4", L=165mm, água fria	ACT	14,90	14,90
3174	2018/08/13	01	94232	117	01	08	CONTADOR DE ÁGUA volumétrico SV-RTK, Q3=2,5m3/h, R200, MAP16, DN15mm, ligações roscadas 3/4"-3/4", L=165mm, água fria	ACT	14,00	14,00
3175	2005/12/15	01	48497	107	01	02	ARMARIO VESTIARIO	ACT	160,06	160,06
3175	2008/11/27	01	59520	106	02	99	MESA DUPLA FB 05	ACT	38,61	38,61
3175	2009/10/07	01	64694	106	02	20	CADEIRA C/ 36CM	ACT	17,20	17,20
3175	2016/06/01	01	86335	117	01	08	CONTADOR DE ÁGUA volumétrico SV-RTK, Q3=2,5m3/h, R200, MAP16, DN15mm, ligações roscadas 3/4"-3/4", L=165mm, água fria	ACT	14,90	14,90
3175	2018/08/13	01	94233	117	01	08	CONTADOR DE ÁGUA volumétrico SV-RTK, Q3=2,5m3/h, R200, MAP16, DN15mm, ligações roscadas 3/4"-3/4", L=165mm, água fria	ACT	14,00	14,00
3176	2005/12/15	01	48498	107	01	02	ARMARIO VESTIARIO	ACT	160,06	160,06
3176	2008/11/27	01	59521	106	02	99	MESA DUPLA FB 05	ACT	38,61	38,61
3176	2009/10/07	01	64695	106	02	20	CADEIRA C/ 36CM	ACT	17,20	17,20
3176	2016/06/01	01	86336	117	01	08	CONTADOR DE ÁGUA volumétrico SV-RTK, Q3=2,5m3/h, R200, MAP16, DN15mm, ligações roscadas 3/4"-3/4", L=165mm, água fria	ACT	14,90	14,90
3176	2018/08/13	01	94234	117	01	08	CONTADOR DE ÁGUA volumétrico SV-RTK, Q3=2,5m3/h, R200, MAP16, DN15mm, ligações roscadas 3/4"-3/4", L=165mm, água fria	ACT	14,00	14,00
3177	2005/12/15	01	48499	107	01	02	ARMARIO VESTIARIO	ACT	160,06	160,06
3177	2008/11/27	01	59522	106	02	99	ARMARIO CONT. METALICO LC0020	ACT	130,68	130,68
3177	2009/10/07	01	64696	106	02	20	CADEIRA C/ 36CM	ACT	17,20	17,20
3177	2016/06/01	01	86337	117	01	08	CONTADOR DE ÁGUA volumétrico SV-RTK, Q3=2,5m3/h, R200, MAP16, DN15mm, ligações roscadas 3/4"-3/4", L=165mm, água fria	ACT	14,90	14,90
Total Geral ou a Transportar .....								239.026.621,96	24.181.095,11	263.207.717,07

## MAPA DE INVENTÁRIO

Data : 2021/05/03

Ano : 2020

Pagina: 18

47

## FICHA PATRIMONIAL :

Identificação dos bens							Tipo De Sit.	Valor Patrimonial	Alterações Patrimoniais	Valor Atual
Numero Ordem	Data de Aquisição	Tipo	Nr.Inv.	Cl.	Tipo	Bem				
3177	2018/08/13	01	94235	117	01	08	CONTADOR DE ÁGUA volumétrico SV-RTK, Q3=2,5m3/h, R200, MAP16, DN15mm, ligações roscadas 3/4"-3/4", L=165mm, água fria	ACT	14,00	14,00
3178	2008/11/27	01	59523	106	02	99	ARMARIO CONT. METALICO LC0020	ACT	130,68	130,68
3178	2009/10/07	01	64697	106	02	20	CADEIRA C/ 36CM	ACT	17,20	17,20
3178	2016/06/01	01	86338	117	01	08	CONTADOR DE ÁGUA volumétrico SV-RTK, Q3=2,5m3/h, R200, MAP16, DN15mm, ligações roscadas 3/4"-3/4", L=165mm, água fria	ACT	14,90	14,90
3178	2018/08/13	01	94236	117	01	08	CONTADOR DE ÁGUA volumétrico SV-RTK, Q3=2,5m3/h, R200, MAP16, DN15mm, ligações roscadas 3/4"-3/4", L=165mm, água fria	ACT	14,00	14,00
3179	2008/11/27	01	59524	106	02	99	ARMARIO CONT. METALICO LC0020	ACT	130,68	130,68
3179	2009/10/07	01	64698	106	02	20	CADEIRA C/ 36CM	ACT	17,20	17,20
3179	2016/06/01	01	86339	117	01	08	CONTADOR DE ÁGUA volumétrico SV-RTK, Q3=2,5m3/h, R200, MAP16, DN15mm, ligações roscadas 3/4"-3/4", L=165mm, água fria	ACT	14,90	14,90
3179	2018/08/13	01	94237	117	01	08	CONTADOR DE ÁGUA volumétrico SV-RTK, Q3=2,5m3/h, R200, MAP16, DN15mm, ligações roscadas 3/4"-3/4", L=165mm, água fria	ACT	14,00	14,00
3180	2008/11/27	01	59525	106	02	99	ARMARIO CONT. METALICO LC0020	ACT	130,68	130,68
3180	2009/10/07	01	64699	106	02	20	CADEIRA C/ 36CM	ACT	17,20	17,20
3180	2016/06/01	01	86340	117	01	08	CONTADOR DE ÁGUA volumétrico SV-RTK, Q3=2,5m3/h, R200, MAP16, DN15mm, ligações roscadas 3/4"-3/4", L=165mm, água fria	ACT	14,90	14,90
3180	2018/08/13	01	94238	117	01	08	CONTADOR DE ÁGUA volumétrico SV-RTK, Q3=2,5m3/h, R200, MAP16, DN15mm, ligações roscadas 3/4"-3/4", L=165mm, água fria	ACT	14,00	14,00
3181	2008/11/27	01	59526	106	02	99	ARMARIO CONT. METALICO LC0020	ACT	130,68	130,68
3181	2009/10/07	01	64700	106	02	20	CADEIRA C/ 36CM	ACT	17,20	17,20
3181	2016/06/01	01	86341	117	01	08	CONTADOR DE ÁGUA volumétrico SV-RTK, Q3=2,5m3/h, R200, MAP16, DN15mm, ligações roscadas 3/4"-3/4", L=165mm, água fria	ACT	14,90	14,90
3181	2018/08/13	01	94239	117	01	08	CONTADOR DE ÁGUA volumétrico SV-RTK, Q3=2,5m3/h, R200, MAP16, DN15mm, ligações roscadas 3/4"-3/4", L=165mm, água fria	ACT	14,00	14,00
3182	2008/11/27	01	59527	106	02	99	ARMARIO CONT. METALICO LC0020	ACT	130,68	130,68
3182	2009/10/07	01	64701	106	02	20	CADEIRA C/ 36CM	ACT	17,20	17,20
3182	2016/06/01	01	86342	117	01	08	CONTADOR DE ÁGUA volumétrico SV-RTK, Q3=2,5m3/h, R200, MAP16, DN15mm, ligações roscadas 3/4"-3/4", L=165mm, água fria	ACT	14,90	14,90
3182	2018/08/13	01	94240	117	01	08	CONTADOR DE ÁGUA volumétrico SV-RTK, Q3=2,5m3/h, R200, MAP16, DN15mm, ligações roscadas 3/4"-3/4", L=165mm, água fria	ACT	14,00	14,00
3183	2008/06/23	01	59528	101	01	03	ANTENA OUTDOOR 120 (MBW-WLS-2100E-MICRO)	ACT	3.316,20	3.316,20
3183	2009/10/07	01	64702	106	02	20	CADEIRA C/ 36CM	ACT	17,20	17,20
3183	2016/06/01	01	86343	117	01	08	CONTADOR DE ÁGUA volumétrico SV-RTK, Q3=2,5m3/h, R200, MAP16, DN15mm, ligações roscadas 3/4"-3/4", L=165mm, água fria	ACT	14,90	14,90
Total Geral ou a Transportar .....								239.030.868,16	24.181.095,11	263.211.963,27

## MAPA DE INVENTÁRIO

Data : 2021/05/03

Ano : 2020

Pagina: 18

48

## FICHA PATRIMONIAL :

Identificação dos bens							Tipo De Sit.	Valor Patrimonial	Alterações Patrimoniais	Valor Atual
Numero Ordem	Data de Aquisição	Tipo	Nr.Inv.	Cl.	Tipo	Bem				
3183	2018/08/13	01	94241	117	01	08	CONTADOR DE ÁGUA volumétrico SV-RTK, Q3=2,5m3/h, R200, MAP16, DN15mm, ligações roscadas 3/4"-3/4", L=165mm, água fria	ACT	14,00	14,00
3184	2008/06/23	01	59529	101	01	03	ANTENA OUTDOOR 120 (MBW-WLS-2100E-MICRO)	ACT	3.316,20	3.316,20
3184	2009/10/07	01	64703	106	02	20	CADEIRA C/ 36CM	ACT	17,20	17,20
3184	2016/06/01	01	86344	117	01	08	CONTADOR DE ÁGUA volumétrico SV-RTK, Q3=2,5m3/h, R200, MAP16, DN15mm, ligações roscadas 3/4"-3/4", L=165mm, água fria	ACT	14,90	14,90
3184	2018/08/13	01	94242	117	01	08	CONTADOR DE ÁGUA volumétrico SV-RTK, Q3=2,5m3/h, R200, MAP16, DN15mm, ligações roscadas 3/4"-3/4", L=165mm, água fria	ACT	14,00	14,00
3185	2008/06/23	01	59530	101	01	03	ANTENA OUTDOOR 120 (MBW-WLS-2100E-MICRO)	ACT	3.316,20	3.316,20
3185	2009/10/07	01	64704	106	02	20	CADEIRA C/ 36CM	ACT	17,20	17,20
3185	2016/06/01	01	86345	117	01	08	CONTADOR DE ÁGUA volumétrico SV-RTK, Q3=2,5m3/h, R200, MAP16, DN15mm, ligações roscadas 3/4"-3/4", L=165mm, água fria	ACT	14,90	14,90
3185	2018/08/13	01	94243	117	01	08	CONTADOR DE ÁGUA volumétrico SV-RTK, Q3=2,5m3/h, R200, MAP16, DN15mm, ligações roscadas 3/4"-3/4", L=165mm, água fria	ACT	14,00	14,00
3186	2008/06/23	01	59531	101	01	03	ANTENA OUTDOOR 120 (MBW-WLS-2100E-MICRO)	ACT	3.316,20	3.316,20
3186	2009/10/07	01	64705	106	02	20	CADEIRA C/ 36CM	ACT	17,20	17,20
3186	2016/06/01	01	86346	117	01	08	CONTADOR DE ÁGUA volumétrico SV-RTK, Q3=2,5m3/h, R200, MAP16, DN15mm, ligações roscadas 3/4"-3/4", L=165mm, água fria	ACT	14,90	14,90
3186	2018/08/13	01	94244	117	01	08	CONTADOR DE ÁGUA volumétrico SV-RTK, Q3=2,5m3/h, R200, MAP16, DN15mm, ligações roscadas 3/4"-3/4", L=165mm, água fria	ACT	14,00	14,00
3187	2009/10/07	01	64706	106	02	20	CADEIRA C/ 36CM	ACT	17,20	17,20
3187	2016/06/01	01	86347	117	01	08	CONTADOR DE ÁGUA volumétrico SV-RTK, Q3=2,5m3/h, R200, MAP16, DN15mm, ligações roscadas 3/4"-3/4", L=165mm, água fria	ACT	14,90	14,90
3187	2018/08/13	01	94245	117	01	08	CONTADOR DE ÁGUA volumétrico SV-RTK, Q3=2,5m3/h, R200, MAP16, DN15mm, ligações roscadas 3/4"-3/4", L=165mm, água fria	ACT	14,00	14,00
3188	2009/10/07	01	64707	106	02	20	CADEIRA C/ 36CM	ACT	17,20	17,20
3188	2016/06/01	01	86348	117	01	08	CONTADOR DE ÁGUA volumétrico SV-RTK, Q3=2,5m3/h, R200, MAP16, DN15mm, ligações roscadas 3/4"-3/4", L=165mm, água fria	ACT	14,90	14,90
3188	2018/08/13	01	94246	117	01	08	CONTADOR DE ÁGUA volumétrico SV-RTK, Q3=2,5m3/h, R200, MAP16, DN15mm, ligações roscadas 3/4"-3/4", L=165mm, água fria	ACT	14,00	14,00
3189	2009/10/07	01	64708	106	02	20	CADEIRA C/ 36CM	ACT	17,20	17,20
3189	2016/06/01	01	86349	117	01	08	CONTADOR DE ÁGUA volumétrico SV-RTK, Q3=2,5m3/h, R200, MAP16, DN15mm, ligações roscadas 3/4"-3/4", L=165mm, água fria	ACT	14,90	14,90
3189	2018/08/13	01	94247	117	01	08	CONTADOR DE ÁGUA volumétrico SV-RTK, Q3=2,5m3/h, R200, MAP16, DN15mm, ligações roscadas 3/4"-3/4", L=165mm, água fria	ACT	14,00	14,00
3190	2009/10/07	01	64709	106	02	20	CADEIRA C/ 36CM	ACT	17,20	17,20
Total Geral ou a Transportar .....								239.041.124,56	24.181.095,11	263.222.219,67

## FICHA PATRIMONIAL :

Identificação dos bens							Tipo De Sit.	Valor Patrimonial	Alterações Patrimoniais	Valor Atual	
Numero Ordem	Data de Aquisição	Tipo	Nr.Inv.	Cl.	Tipo	Bem					Descrição
3190	2016/06/01	01	86350	117	01	08	CONTADOR DE ÁGUA volumétrico SV-RTK, Q3=2,5m3/h, R200, MAP16, DN15mm, ligações roscadas 3/4"-3/4", L=165mm, água fria	ACT	14,90	14,90	
3190	2018/08/13	01	94248	117	01	08	CONTADOR DE ÁGUA volumétrico SV-RTK, Q3=2,5m3/h, R200, MAP16, DN15mm, ligações roscadas 3/4"-3/4", L=165mm, água fria	ACT	14,00	14,00	
3191	2009/10/07	01	64710	106	02	20	CADEIRA C/ 36CM	ACT	17,20	17,20	
3191	2016/06/01	01	86351	117	01	08	CONTADOR DE ÁGUA volumétrico SV-RTK, Q3=2,5m3/h, R200, MAP16, DN15mm, ligações roscadas 3/4"-3/4", L=165mm, água fria	ACT	14,90	14,90	
3191	2018/08/13	01	94249	117	01	08	CONTADOR DE ÁGUA volumétrico SV-RTK, Q3=2,5m3/h, R200, MAP16, DN15mm, ligações roscadas 3/4"-3/4", L=165mm, água fria	ACT	14,00	14,00	
3192	2009/10/07	01	64711	106	02	20	CADEIRA C/ 36CM	ACT	17,20	17,20	
3192	2016/06/01	01	86352	117	01	08	CONTADOR DE ÁGUA volumétrico SV-RTK, Q3=2,5m3/h, R200, MAP16, DN15mm, ligações roscadas 3/4"-3/4", L=165mm, água fria	ACT	14,90	14,90	
3192	2018/08/13	01	94250	117	01	08	CONTADOR DE ÁGUA volumétrico SV-RTK, Q3=2,5m3/h, R200, MAP16, DN15mm, ligações roscadas 3/4"-3/4", L=165mm, água fria	ACT	14,00	14,00	
3193	2009/10/07	01	64712	106	02	20	CADEIRA C/ 36CM	ACT	17,20	17,20	
3193	2016/06/01	01	86353	117	01	08	CONTADOR DE ÁGUA volumétrico SV-RTK, Q3=2,5m3/h, R200, MAP16, DN15mm, ligações roscadas 3/4"-3/4", L=165mm, água fria	ACT	14,90	14,90	
3193	2018/08/13	01	94251	117	01	08	CONTADOR DE ÁGUA volumétrico SV-RTK, Q3=2,5m3/h, R200, MAP16, DN15mm, ligações roscadas 3/4"-3/4", L=165mm, água fria	ACT	14,00	14,00	
3194	2009/10/07	01	64713	106	02	20	CADEIRA C/ 36CM	ACT	17,20	17,20	
3194	2016/06/01	01	86354	117	01	08	CONTADOR DE ÁGUA volumétrico SV-RTK, Q3=2,5m3/h, R200, MAP16, DN15mm, ligações roscadas 3/4"-3/4", L=165mm, água fria	ACT	14,90	14,90	
3194	2018/08/13	01	94252	117	01	08	CONTADOR DE ÁGUA volumétrico SV-RTK, Q3=2,5m3/h, R200, MAP16, DN15mm, ligações roscadas 3/4"-3/4", L=165mm, água fria	ACT	14,00	14,00	
3195	2009/10/07	01	64714	106	02	20	CADEIRA C/ 36CM	ACT	17,20	17,20	
3195	2016/06/01	01	86355	117	01	08	CONTADOR DE ÁGUA volumétrico SV-RTK, Q3=2,5m3/h, R200, MAP16, DN15mm, ligações roscadas 3/4"-3/4", L=165mm, água fria	ACT	14,90	14,90	
3195	2018/08/13	01	94253	117	01	08	CONTADOR DE ÁGUA volumétrico SV-RTK, Q3=2,5m3/h, R200, MAP16, DN15mm, ligações roscadas 3/4"-3/4", L=165mm, água fria	ACT	14,00	14,00	
3196	2009/10/07	01	64715	106	02	20	CADEIRA C/ 36CM	ACT	17,20	17,20	
3196	2016/06/01	01	86356	117	01	08	CONTADOR DE ÁGUA volumétrico SV-RTK, Q3=2,5m3/h, R200, MAP16, DN15mm, ligações roscadas 3/4"-3/4", L=165mm, água fria	ACT	14,90	14,90	
3196	2018/08/13	01	94254	117	01	08	CONTADOR DE ÁGUA volumétrico SV-RTK, Q3=2,5m3/h, R200, MAP16, DN15mm, ligações roscadas 3/4"-3/4", L=165mm, água fria	ACT	14,00	14,00	
3197	2008/10/08	01	59542	106	03	18	TELEVISOR BEKO TVC20R03TX	ACT	148,50	148,50	
Total Geral ou a Transportar .....									239.041.578,56	24.181.095,11	263.222.673,67

## MAPA DE INVENTÁRIO

Data : 2021/05/03

Ano : 2020

Pagina: 18

50

## FICHA PATRIMONIAL :

Identificação dos bens							Tipo De Sit.	Valor Patrimonial	Alterações Patrimoniais	Valor Atual	
Numero Ordem	Data de Aquisição	Tipo	Nr.Inv.	Cl.	Tipo	Bem					Descrição
3197	2009/10/07	01	64716	106	02	20	CADEIRA C/ 36CM	ACT	17,20	17,20	
3197	2016/06/01	01	86357	117	01	08	CONTADOR DE ÁGUA volumétrico SV-RTK, Q3=2,5m3/h, R200, MAP16, DN15mm, ligações roscadas 3/4"-3/4", L=165mm, água fria	ACT	14,90	14,90	
3197	2018/08/13	01	94255	117	01	08	CONTADOR DE ÁGUA volumétrico SV-RTK, Q3=2,5m3/h, R200, MAP16, DN15mm, ligações roscadas 3/4"-3/4", L=165mm, água fria	ACT	14,00	14,00	
3198	2009/10/07	01	64717	106	02	20	CADEIRA C/ 36CM	ACT	17,20	17,20	
3198	2016/06/01	01	86358	117	01	08	CONTADOR DE ÁGUA volumétrico SV-RTK, Q3=2,5m3/h, R200, MAP16, DN15mm, ligações roscadas 3/4"-3/4", L=165mm, água fria	ACT	14,90	14,90	
3198	2018/08/13	01	94256	117	01	08	CONTADOR DE ÁGUA volumétrico SV-RTK, Q3=2,5m3/h, R200, MAP16, DN15mm, ligações roscadas 3/4"-3/4", L=165mm, água fria	ACT	14,00	14,00	
3199	2008/04/11	01	59544	106	06	25	PINTURA	ACT	2.094,00	2.094,00	
3199	2009/10/07	01	64718	106	02	20	CADEIRA C/ 36CM	ACT	17,20	17,20	
3199	2016/06/01	01	86359	117	01	08	CONTADOR DE ÁGUA volumétrico SV-RTK, Q3=2,5m3/h, R200, MAP16, DN15mm, ligações roscadas 3/4"-3/4", L=165mm, água fria	ACT	14,90	14,90	
3199	2018/08/13	01	94257	117	01	08	CONTADOR DE ÁGUA volumétrico SV-RTK, Q3=2,5m3/h, R200, MAP16, DN15mm, ligações roscadas 3/4"-3/4", L=165mm, água fria	ACT	14,00	14,00	
3200	2009/10/07	01	64719	106	02	20	CADEIRA C/ 36CM	ACT	17,20	17,20	
3200	2016/06/01	01	86360	117	01	08	CONTADOR DE ÁGUA volumétrico SV-RTK, Q3=2,5m3/h, R200, MAP16, DN15mm, ligações roscadas 3/4"-3/4", L=165mm, água fria	ACT	14,90	14,90	
3200	2018/08/13	01	94258	117	01	08	CONTADOR DE ÁGUA volumétrico SV-RTK, Q3=2,5m3/h, R200, MAP16, DN15mm, ligações roscadas 3/4"-3/4", L=165mm, água fria	ACT	14,00	14,00	
3201	2008/11/24	01	59546	107	06	04	BATEDEIRA KENWOOD KM 400/416	ACT	474,01	474,01	
3201	2009/10/07	01	64720	106	02	20	CADEIRA C/ 36CM	ACT	17,20	17,20	
3201	2016/06/01	01	86361	117	01	08	CONTADOR DE ÁGUA volumétrico SV-RTK, Q3=2,5m3/h, R200, MAP16, DN15mm, ligações roscadas 3/4"-3/4", L=165mm, água fria	ACT	14,90	14,90	
3201	2018/08/13	01	94259	117	01	08	CONTADOR DE ÁGUA volumétrico SV-RTK, Q3=2,5m3/h, R200, MAP16, DN15mm, ligações roscadas 3/4"-3/4", L=165mm, água fria	ACT	14,00	14,00	
3202	2008/11/04	01	59547	107	06	04	BATEDEIRA KENWOOD KM 400/416	ACT	474,01	474,01	
3202	2009/10/07	01	64721	106	02	20	CADEIRA C/ 36CM	ACT	17,20	17,20	
3202	2016/06/01	01	86362	117	01	08	CONTADOR DE ÁGUA volumétrico SV-RTK, Q3=2,5m3/h, R200, MAP16, DN15mm, ligações roscadas 3/4"-3/4", L=165mm, água fria	ACT	14,90	14,90	
3202	2018/08/13	01	94260	117	01	08	CONTADOR DE ÁGUA volumétrico SV-RTK, Q3=2,5m3/h, R200, MAP16, DN15mm, ligações roscadas 3/4"-3/4", L=165mm, água fria	ACT	14,00	14,00	
3203	2008/11/24	01	59548	107	06	04	BATEDEIRA KENWOOD KM 400/416	ACT	474,01	474,01	
3203	2009/10/07	01	64722	106	02	20	CADEIRA C/ 36CM	ACT	17,20	17,20	
Total Geral ou a Transportar .....									239.045.388,39	24.181.095,11	263.226.483,50



## FICHA PATRIMONIAL :

Identificação dos bens							Tipo De Sit.	Valor Patrimonial	Alterações Patrimoniais	Valor Atual	
Numero Ordem	Data de Aquisição	Tipo	Nr.Inv.	Cl.	Tipo	Bem					Descrição
3203	2016/06/01	01	86363	117	01	08	CONTADOR DE ÁGUA volumétrico SV-RTK, Q3=2,5m3/h, R200, MAP16, DN15mm, ligações roscadas 3/4"-3/4", L=165mm, água fria	ACT	14,90		14,90
3203	2018/08/13	01	94261	117	01	08	CONTADOR DE ÁGUA volumétrico SV-RTK, Q3=2,5m3/h, R200, MAP16, DN15mm, ligações roscadas 3/4"-3/4", L=165mm, água fria	ACT	14,00		14,00
3204	2009/10/07	01	64723	106	02	20	CADEIRA C/ 36CM	ACT	17,20		17,20
3204	2016/06/01	01	86364	117	01	08	CONTADOR DE ÁGUA volumétrico SV-RTK, Q3=2,5m3/h, R200, MAP16, DN15mm, ligações roscadas 3/4"-3/4", L=165mm, água fria	ACT	14,90		14,90
3204	2018/08/13	01	94262	117	01	08	CONTADOR DE ÁGUA volumétrico SV-RTK, Q3=2,5m3/h, R200, MAP16, DN15mm, ligações roscadas 3/4"-3/4", L=165mm, água fria	ACT	14,00		14,00
3205	2008/11/13	01	59550	106	01	21	TAPETE PVC 10000X110X5CM	ACT	438,37		438,37
3205	2009/10/07	01	64724	106	02	20	CADEIRA C/ 36CM	ACT	17,20		17,20
3205	2016/06/01	01	86365	117	01	08	CONTADOR DE ÁGUA volumétrico SV-RTK, Q3=2,5m3/h, R200, MAP16, DN15mm, ligações roscadas 3/4"-3/4", L=165mm, água fria	ACT	14,90		14,90
3205	2018/08/13	01	94263	117	01	08	CONTADOR DE ÁGUA volumétrico SV-RTK, Q3=2,5m3/h, R200, MAP16, DN15mm, ligações roscadas 3/4"-3/4", L=165mm, água fria	ACT	14,00		14,00
3206	2008/11/13	01	59551	106	01	21	TAPETE PVC 10000X110X5CM	ACT	438,37		438,37
3206	2009/10/07	01	64725	106	02	20	CADEIRA C/ 36CM	ACT	17,20		17,20
3206	2016/06/01	01	86366	117	01	08	CONTADOR DE ÁGUA volumétrico SV-RTK, Q3=2,5m3/h, R200, MAP16, DN15mm, ligações roscadas 3/4"-3/4", L=165mm, água fria	ACT	14,90		14,90
3206	2018/08/13	01	94264	117	01	08	CONTADOR DE ÁGUA volumétrico SV-RTK, Q3=2,5m3/h, R200, MAP16, DN15mm, ligações roscadas 3/4"-3/4", L=165mm, água fria	ACT	14,00		14,00
3207	2008/11/13	01	59552	106	01	21	TAPETE PVC 10000X110X5CM	ACT	438,37		438,37
3207	2009/10/07	01	64726	106	02	20	CADEIRA C/ 36CM	ACT	17,20		17,20
3207	2016/06/01	01	86367	117	01	08	CONTADOR DE ÁGUA volumétrico SV-RTK, Q3=2,5m3/h, R200, MAP16, DN15mm, ligações roscadas 3/4"-3/4", L=165mm, água fria	ACT	14,90		14,90
3207	2018/08/13	01	94265	117	01	08	CONTADOR DE ÁGUA volumétrico SV-RTK, Q3=2,5m3/h, R200, MAP16, DN15mm, ligações roscadas 3/4"-3/4", L=165mm, água fria	ACT	14,00		14,00
3208	2008/11/13	01	59553	106	01	21	TAPETE PVC 10000X110X5CM	ACT	438,37		438,37
3208	2009/10/07	01	64727	106	02	20	CADEIRA C/ 36CM	ACT	17,20		17,20
3208	2016/06/01	01	86368	117	01	08	CONTADOR DE ÁGUA volumétrico SV-RTK, Q3=2,5m3/h, R200, MAP16, DN15mm, ligações roscadas 3/4"-3/4", L=165mm, água fria	ACT	14,90		14,90
3208	2018/08/13	01	94266	117	01	08	CONTADOR DE ÁGUA volumétrico SV-RTK, Q3=2,5m3/h, R200, MAP16, DN15mm, ligações roscadas 3/4"-3/4", L=165mm, água fria	ACT	14,00		14,00
3209	2008/11/13	01	59554	106	01	21	TAPETE PVC 10000X110X5CM	ACT	438,37		438,37
3209	2009/10/07	01	64728	106	02	20	CADEIRA C/ 36CM	ACT	17,20		17,20
Total Geral ou a Transportar .....									239.047.856,84	24.181.095,11	263.228.951,95

## MAPA DE INVENTÁRIO

Data : 2021/05/03

Ano : 2020

Pagina: 18

52

## FICHA PATRIMONIAL :

Identificação dos bens							Tipo De Sit.	Valor Patrimonial	Alterações Patrimoniais	Valor Atual
Numero Ordem	Data de Aquisição	Tipo	Nr.Inv.	Cl.	Tipo	Bem				
3209	2016/06/01	01	86369	117	01	08	CONTADOR DE ÁGUA volumétrico SV-RTK, Q3=2,5m3/h, R200, MAP16, DN15mm, ligações roscadas 3/4"-3/4", L=165mm, água fria	ACT	14,90	14,90
3209	2018/08/13	01	94267	117	01	08	CONTADOR DE ÁGUA volumétrico SV-RTK, Q3=2,5m3/h, R200, MAP16, DN15mm, ligações roscadas 3/4"-3/4", L=165mm, água fria	ACT	14,00	14,00
3210	2008/11/13	01	59555	106	01	21	TAPETE PVC 10000X110X5CM	ACT	438,37	438,37
3210	2009/10/07	01	64729	106	02	20	CADEIRA C/ 36CM	ACT	17,20	17,20
3210	2016/06/01	01	86370	117	01	08	CONTADOR DE ÁGUA volumétrico SV-RTK, Q3=2,5m3/h, R200, MAP16, DN15mm, ligações roscadas 3/4"-3/4", L=165mm, água fria	ACT	14,90	14,90
3210	2018/08/13	01	94268	117	01	08	CONTADOR DE ÁGUA volumétrico SV-RTK, Q3=2,5m3/h, R200, MAP16, DN15mm, ligações roscadas 3/4"-3/4", L=165mm, água fria	ACT	14,00	14,00
3211	2008/11/13	01	59556	106	01	21	TAPETE PVC 10000X110X5CM	ACT	438,37	438,37
3211	2009/10/07	01	64730	106	02	20	CADEIRA C/ 36CM	ACT	17,20	17,20
3211	2016/06/01	01	86371	117	01	08	CONTADOR DE ÁGUA volumétrico SV-RTK, Q3=2,5m3/h, R200, MAP16, DN15mm, ligações roscadas 3/4"-3/4", L=165mm, água fria	ACT	14,90	14,90
3211	2018/08/13	01	94269	117	01	08	CONTADOR DE ÁGUA volumétrico SV-RTK, Q3=2,5m3/h, R200, MAP16, DN15mm, ligações roscadas 3/4"-3/4", L=165mm, água fria	ACT	14,00	14,00
3212	2008/11/13	01	59557	106	01	21	TAPETE PVC 10000X110X5CM	ACT	438,37	438,37
3212	2009/10/07	01	64731	106	02	20	CADEIRA C/ 36CM	ACT	17,20	17,20
3212	2016/06/01	01	86372	117	01	08	CONTADOR DE ÁGUA volumétrico SV-RTK, Q3=2,5m3/h, R200, MAP16, DN15mm, ligações roscadas 3/4"-3/4", L=165mm, água fria	ACT	14,90	14,90
3212	2018/08/13	01	94270	117	01	08	CONTADOR DE ÁGUA volumétrico SV-RTK, Q3=2,5m3/h, R200, MAP16, DN15mm, ligações roscadas 3/4"-3/4", L=165mm, água fria	ACT	14,00	14,00
3213	2008/11/13	01	59558	106	01	21	TAPETE PVC 10000X110X5CM	ACT	438,37	438,37
3213	2009/10/07	01	64732	106	02	20	CADEIRA C/ 36CM	ACT	17,20	17,20
3213	2016/06/01	01	86373	117	01	08	CONTADOR DE ÁGUA volumétrico SV-RTK, Q3=2,5m3/h, R200, MAP16, DN15mm, ligações roscadas 3/4"-3/4", L=165mm, água fria	ACT	14,90	14,90
3213	2018/08/13	01	94271	117	01	08	CONTADOR DE ÁGUA volumétrico SV-RTK, Q3=2,5m3/h, R200, MAP16, DN15mm, ligações roscadas 3/4"-3/4", L=165mm, água fria	ACT	14,00	14,00
3214	2008/11/13	01	59559	106	01	21	TAPETE PVC 10000X110X5CM	ACT	438,37	438,37
3214	2009/10/07	01	64733	106	02	20	CADEIRA C/ 36CM	ACT	17,20	17,20
3214	2016/06/01	01	86374	117	01	08	CONTADOR DE ÁGUA volumétrico SV-RTK, Q3=2,5m3/h, R200, MAP16, DN15mm, ligações roscadas 3/4"-3/4", L=165mm, água fria	ACT	14,90	14,90
3214	2018/08/13	01	94272	117	01	08	CONTADOR DE ÁGUA volumétrico SV-RTK, Q3=2,5m3/h, R200, MAP16, DN15mm, ligações roscadas 3/4"-3/4", L=165mm, água fria	ACT	14,00	14,00
3215	2008/11/13	01	59560	106	01	21	TAPETE PVC 10000X110X5CM	ACT	438,37	438,37
3215	2009/10/07	01	64734	106	02	20	CADEIRA C/ 36CM	ACT	17,20	17,20
Total Geral ou a Transportar .....								239.050.763,66	24.181.095,11	263.231.858,77

## FICHA PATRIMONIAL :

Identificação dos bens							Tipo De Sit.	Valor Patrimonial	Alterações Patrimoniais	Valor Atual	
Numero Ordem	Data de Aquisição	Tipo	Nr.Inv.	Cl.	Tipo	Bem					Descrição
3215	2016/06/01	01	86375	117	01	08	CONTADOR DE ÁGUA volumétrico SV-RTK, Q3=2,5m3/h, R200, MAP16, DN15mm, ligações roscadas 3/4"-3/4", L=165mm, água fria	ACT	14,90	14,90	
3215	2018/08/13	01	94273	117	01	08	CONTADOR DE ÁGUA volumétrico SV-RTK, Q3=2,5m3/h, R200, MAP16, DN15mm, ligações roscadas 3/4"-3/4", L=165mm, água fria	ACT	14,00	14,00	
3216	2008/11/13	01	59561	106	01	21	TAPETE PVC 10000X110X5CM	ACT	438,37	438,37	
3216	2009/10/07	01	64735	106	02	20	CADEIRA C/ 36CM	ACT	17,20	17,20	
3216	2016/06/01	01	86376	117	01	08	CONTADOR DE ÁGUA volumétrico SV-RTK, Q3=2,5m3/h, R200, MAP16, DN15mm, ligações roscadas 3/4"-3/4", L=165mm, água fria	ACT	14,90	14,90	
3216	2018/08/13	01	94274	117	01	08	CONTADOR DE ÁGUA volumétrico SV-RTK, Q3=2,5m3/h, R200, MAP16, DN15mm, ligações roscadas 3/4"-3/4", L=165mm, água fria	ACT	14,00	14,00	
3217	2008/11/13	01	59562	106	01	21	TAPETE PVC 10000X110X5CM	ACT	438,37	438,37	
3217	2009/10/07	01	64736	106	02	20	CADEIRA C/ 36CM	ACT	17,20	17,20	
3217	2016/06/01	01	86377	117	01	08	CONTADOR DE ÁGUA volumétrico SV-RTK, Q3=2,5m3/h, R200, MAP16, DN15mm, ligações roscadas 3/4"-3/4", L=165mm, água fria	ACT	14,90	14,90	
3217	2018/08/13	01	94275	117	01	08	CONTADOR DE ÁGUA volumétrico SV-RTK, Q3=2,5m3/h, R200, MAP16, DN15mm, ligações roscadas 3/4"-3/4", L=165mm, água fria	ACT	14,00	14,00	
3218	2008/11/13	01	59563	106	01	21	TAPETE PVC 10000X110X5CM	ACT	438,37	438,37	
3218	2009/10/07	01	64737	106	02	20	CADEIRA C/ 36CM	ACT	17,20	17,20	
3218	2016/06/01	01	86378	117	01	08	CONTADOR DE ÁGUA volumétrico SV-RTK, Q3=2,5m3/h, R200, MAP16, DN15mm, ligações roscadas 3/4"-3/4", L=165mm, água fria	ACT	14,90	14,90	
3218	2018/08/13	01	94276	117	01	08	CONTADOR DE ÁGUA volumétrico SV-RTK, Q3=2,5m3/h, R200, MAP16, DN15mm, ligações roscadas 3/4"-3/4", L=165mm, água fria	ACT	14,00	14,00	
3219	2008/11/13	01	59564	106	01	21	TAPETE PVC 10000X110X5CM	ACT	438,37	438,37	
3219	2009/10/07	01	64738	106	02	20	CADEIRA C/ 36CM	ACT	17,20	17,20	
3219	2016/06/01	01	86379	117	01	08	CONTADOR DE ÁGUA volumétrico SV-RTK, Q3=2,5m3/h, R200, MAP16, DN15mm, ligações roscadas 3/4"-3/4", L=165mm, água fria	ACT	14,90	14,90	
3219	2018/08/13	01	94277	117	01	08	CONTADOR DE ÁGUA volumétrico SV-RTK, Q3=2,5m3/h, R200, MAP16, DN15mm, ligações roscadas 3/4"-3/4", L=165mm, água fria	ACT	14,00	14,00	
3220	2008/11/13	01	59565	106	01	21	TAPETE PVC 10000X110X5CM	ACT	438,37	438,37	
3220	2009/10/07	01	64739	106	02	20	CADEIRA C/ 36CM	ACT	17,20	17,20	
3220	2013/10/10	01	77993	106	02	99	ESPELHO ACRÍLICO	ACT	727,30	727,30	
3220	2016/06/01	01	86380	117	01	08	CONTADOR DE ÁGUA volumétrico SV-RTK, Q3=2,5m3/h, R200, MAP16, DN15mm, ligações roscadas 3/4"-3/4", L=165mm, água fria	ACT	14,90	14,90	
3220	2018/08/13	01	94278	117	01	08	CONTADOR DE ÁGUA volumétrico SV-RTK, Q3=2,5m3/h, R200, MAP16, DN15mm, ligações roscadas 3/4"-3/4", L=165mm, água fria	ACT	14,00	14,00	
3221	2008/11/13	01	59566	106	01	21	TAPETE PVC 10000X110X5CM	ACT	438,37	438,37	
3221	2009/10/07	01	64740	106	02	20	CADEIRA C/ 36CM	ACT	17,20	17,20	
Total Geral ou a Transportar .....									239.054.397,78	24.181.095,11	263.235.492,89

## MAPA DE INVENTÁRIO

Data : 2021/05/03

Ano : 2020

Pagina: 18

54

## FICHA PATRIMONIAL :

Identificação dos bens							Tipo De Sit.	Valor Patrimonial	Alterações Patrimoniais	Valor Atual
Numero Ordem	Data de Aquisição	Tipo	Nr.Inv.	Cl.	Tipo	Bem				
3221	2013/10/10	01	77994	106	02	99	PLATAFORMA ALMOFADADA 110X110X30 CM	ACT	545,51	545,51
3221	2016/06/01	01	86381	117	01	08	CONTADOR DE ÁGUA volumétrico SV-RTK, Q3=2,5m3/h, R200, MAP16, DN15mm, ligações roscadas 3/4"-3/4", L=165mm, água fria	ACT	14,90	14,90
3221	2018/08/13	01	94279	117	01	08	CONTADOR DE ÁGUA volumétrico SV-RTK, Q3=2,5m3/h, R200, MAP16, DN15mm, ligações roscadas 3/4"-3/4", L=165mm, água fria	ACT	14,00	14,00
3222	2008/11/13	01	59567	106	01	21	TAPETE PVC 10000X110X5CM	ACT	438,37	438,37
3222	2009/10/07	01	64741	106	02	20	CADEIRA C/ 36CM	ACT	17,20	17,20
3222	2013/10/10	01	77995	106	02	99	FIBRAS ÓPTICAS SUPER SEGURAS 2MX200	ACT	509,82	509,82
3222	2016/06/01	01	86382	117	01	08	CONTADOR DE ÁGUA volumétrico SV-RTK, Q3=2,5m3/h, R200, MAP16, DN15mm, ligações roscadas 3/4"-3/4", L=165mm, água fria	ACT	14,90	14,90
3222	2018/08/13	01	94280	117	01	08	CONTADOR DE ÁGUA volumétrico SV-RTK, Q3=2,5m3/h, R200, MAP16, DN15mm, ligações roscadas 3/4"-3/4", L=165mm, água fria	ACT	14,00	14,00
3223	2008/11/13	01	59568	106	01	21	TAPETE PVC 10000X110X5CM	ACT	438,37	438,37
3223	2009/10/07	01	64742	106	02	20	CADEIRA C/ 36CM	ACT	17,20	17,20
3223	2013/10/10	01	77996	106	02	99	FORTE DE LUZ ROMPA	ACT	379,10	379,10
3223	2016/06/01	01	86383	117	01	08	CONTADOR DE ÁGUA volumétrico SV-RTK, Q3=2,5m3/h, R200, MAP16, DN15mm, ligações roscadas 3/4"-3/4", L=165mm, água fria	ACT	14,90	14,90
3223	2018/08/13	01	94281	117	01	08	CONTADOR DE ÁGUA volumétrico SV-RTK, Q3=2,5m3/h, R200, MAP16, DN15mm, ligações roscadas 3/4"-3/4", L=165mm, água fria	ACT	14,00	14,00
3224	2008/10/17	01	59569	107	02	04	CARPETE 160X230	ACT	79,10	79,10
3224	2009/10/07	01	64743	106	02	20	CADEIRA C/ 36CM	ACT	17,20	17,20
3224	2013/10/10	01	77997	106	02	99	KIT ECONÓMICO C/ PROJECTOR SOLAR 100C	ACT	724,58	724,58
3224	2016/06/01	01	86384	117	01	08	CONTADOR DE ÁGUA volumétrico SV-RTK, Q3=2,5m3/h, R200, MAP16, DN15mm, ligações roscadas 3/4"-3/4", L=165mm, água fria	ACT	14,90	14,90
3224	2018/08/13	01	94282	117	01	08	CONTADOR DE ÁGUA volumétrico SV-RTK, Q3=2,5m3/h, R200, MAP16, DN15mm, ligações roscadas 3/4"-3/4", L=165mm, água fria	ACT	14,00	14,00
3225	2008/10/17	01	59570	107	02	04	CARPETE 160X230	ACT	79,10	79,10
3225	2009/10/07	01	64744	106	02	20	CADEIRA C/ 36CM	ACT	17,20	17,20
3225	2013/10/10	01	77998	106	02	99	COLCHÃO DE ÁGUA ROMPA 100X200CM	ACT	1.506,41	1.506,41
3225	2016/06/01	01	86385	117	01	08	CONTADOR DE ÁGUA volumétrico SV-RTK, Q3=2,5m3/h, R200, MAP16, DN15mm, ligações roscadas 3/4"-3/4", L=165mm, água fria	ACT	14,90	14,90
3225	2018/08/13	01	94283	117	01	08	CONTADOR DE ÁGUA volumétrico SV-RTK, Q3=2,5m3/h, R200, MAP16, DN15mm, ligações roscadas 3/4"-3/4", L=165mm, água fria	ACT	14,00	14,00
3226	2009/10/07	01	64745	106	02	20	CADEIRA C/ 36CM	ACT	17,20	17,20
3226	2013/10/10	01	77999	106	02	99	ESTRADO CAMA DE ÁGUA 100X200X15	ACT	361,21	361,21
3226	2016/06/01	01	86386	117	01	08	CONTADOR DE ÁGUA volumétrico SV-RTK, Q3=2,5m3/h, R200, MAP16, DN15mm, ligações roscadas 3/4"-3/4", L=165mm, água fria	ACT	14,90	14,90
Total Geral ou a Transportar .....								239.059.704,75	24.181.095,11	263.240.799,86

## MAPA DE INVENTÁRIO

## FICHA PATRIMONIAL :

Identificação dos bens							Tipo De Sit.	Valor Patrimonial	Alterações Patrimoniais	Valor Atual
Numero Ordem	Data de Aquisição	Tipo	Nr.Inv.	Cl.	Tipo	Bem				
3226	2018/08/13	01	94284	117	01	08	CONTADOR DE ÁGUA volumétrico SV-RTK, Q3=2,5m3/h, R200, MAP16, DN15mm, ligações roscadas 3/4"-3/4", L=165mm, água fria	ACT	14,00	14,00
3227	2008/11/13	01	59572	106	02	20	CADEIRA Aa 06	ACT	18,41	18,41
3227	2009/10/07	01	64746	106	02	20	CADEIRA C/ 36CM	ACT	17,20	17,20
3227	2016/06/01	01	86387	117	01	08	CONTADOR DE ÁGUA volumétrico SV-RTK, Q3=2,5m3/h, R200, MAP16, DN15mm, ligações roscadas 3/4"-3/4", L=165mm, água fria	ACT	14,90	14,90
3227	2018/08/13	01	94285	117	01	08	CONTADOR DE ÁGUA volumétrico SV-RTK, Q3=2,5m3/h, R200, MAP16, DN15mm, ligações roscadas 3/4"-3/4", L=165mm, água fria	ACT	14,00	14,00
3228	2008/11/13	01	59573	106	02	20	CADEIRA Aa 06	ACT	18,41	18,41
3228	2009/10/07	01	64747	106	02	20	CADEIRA C/ 36CM	ACT	17,20	17,20
3228	2016/06/01	01	86388	117	01	08	CONTADOR DE ÁGUA volumétrico SV-RTK, Q3=2,5m3/h, R200, MAP16, DN15mm, ligações roscadas 3/4"-3/4", L=165mm, água fria	ACT	14,90	14,90
3228	2018/08/13	01	94286	117	01	08	CONTADOR DE ÁGUA volumétrico SV-RTK, Q3=2,5m3/h, R200, MAP16, DN15mm, ligações roscadas 3/4"-3/4", L=165mm, água fria	ACT	14,00	14,00
3229	2008/11/13	01	59574	106	02	20	CADEIRA Aa 06	ACT	18,41	18,41
3229	2009/10/07	01	64748	106	02	20	CADEIRA C/ 36CM	ACT	17,20	17,20
3229	2016/06/01	01	86389	117	01	08	CONTADOR DE ÁGUA volumétrico SV-RTK, Q3=2,5m3/h, R200, MAP16, DN15mm, ligações roscadas 3/4"-3/4", L=165mm, água fria	ACT	14,90	14,90
3229	2018/08/13	01	94287	117	01	08	CONTADOR DE ÁGUA volumétrico SV-RTK, Q3=2,5m3/h, R200, MAP16, DN15mm, ligações roscadas 3/4"-3/4", L=165mm, água fria	ACT	14,00	14,00
3230	2008/11/13	01	59575	106	02	20	CADEIRA Aa 06	ACT	18,41	18,41
3230	2009/10/07	01	64749	106	02	20	CADEIRA C/ 36CM	ACT	17,20	17,20
3230	2013/09/26	01	78003	109	03	03	CORTA-RELVAS HONDA ISV53S	ACT	587,42	587,42
3230	2016/06/01	01	86390	117	01	08	CONTADOR DE ÁGUA volumétrico SV-RTK, Q3=2,5m3/h, R200, MAP16, DN15mm, ligações roscadas 3/4"-3/4", L=165mm, água fria	ACT	14,90	14,90
3230	2018/08/13	01	94288	117	01	08	CONTADOR DE ÁGUA volumétrico SV-RTK, Q3=2,5m3/h, R200, MAP16, DN15mm, ligações roscadas 3/4"-3/4", L=165mm, água fria	ACT	14,00	14,00
3231	2008/11/13	01	59576	106	02	20	CADEIRA Aa 06	ACT	18,41	18,41
3231	2009/10/07	01	64750	106	02	20	CADEIRA C/ 36CM	ACT	17,20	17,20
3231	2016/06/01	01	86391	117	01	08	CONTADOR DE ÁGUA volumétrico SV-RTK, Q3=2,5m3/h, R200, MAP16, DN15mm, ligações roscadas 3/4"-3/4", L=165mm, água fria	ACT	14,90	14,90
3231	2018/08/13	01	94289	117	01	08	CONTADOR DE ÁGUA volumétrico SV-RTK, Q3=2,5m3/h, R200, MAP16, DN15mm, ligações roscadas 3/4"-3/4", L=165mm, água fria	ACT	14,00	14,00
3232	2008/11/13	01	59577	106	02	20	CADEIRA Aa 06	ACT	18,41	18,41
3232	2009/10/07	01	64751	106	02	20	CADEIRA C/ 36CM	ACT	17,20	17,20
3232	2013/10/09	01	78005	107	08	99	CARRO LIMPEZA - 2X25 LTS	ACT	143,37	143,37
Total Geral ou a Transportar .....								239.060.807,70	24.181.095,11	263.241.902,81

## FICHA PATRIMONIAL :

Identificação dos bens							Tipo De Sit.	Valor Patrimonial	Alterações Patrimoniais	Valor Atual	
Numero Ordem	Data de Aquisição	Tipo	Nr.Inv.	Cl.	Tipo	Bem					Descrição
3232	2016/06/01	01	86392	117	01	08	CONTADOR DE ÁGUA volumétrico SV-RTK, Q3=2,5m3/h, R200, MAP16, DN15mm, ligações roscadas 3/4"-3/4", L=165mm, água fria	ACT	14,90	14,90	
3232	2018/08/13	01	94290	117	01	08	CONTADOR DE ÁGUA volumétrico SV-RTK, Q3=2,5m3/h, R200, MAP16, DN15mm, ligações roscadas 3/4"-3/4", L=165mm, água fria	ACT	14,00	14,00	
3233	2008/11/13	01	59578	106	02	20	CADEIRA Aa 06	ACT	18,41	18,41	
3233	2009/10/07	01	64752	106	02	20	CADEIRA C/ 36CM	ACT	17,20	17,20	
3233	2013/10/09	01	78006	107	08	99	CARRO LIMPEZA - 2X25 LTS	ACT	143,37	143,37	
3233	2016/06/01	01	86393	117	01	08	CONTADOR DE ÁGUA volumétrico SV-RTK, Q3=2,5m3/h, R200, MAP16, DN15mm, ligações roscadas 3/4"-3/4", L=165mm, água fria	ACT	14,90	14,90	
3233	2018/08/13	01	94291	117	01	08	CONTADOR DE ÁGUA volumétrico SV-RTK, Q3=2,5m3/h, R200, MAP16, DN15mm, ligações roscadas 3/4"-3/4", L=165mm, água fria	ACT	14,00	14,00	
3234	2008/11/13	01	59579	106	02	20	CADEIRA Aa 06	ACT	18,41	18,41	
3234	2009/10/07	01	64753	106	02	20	CADEIRA C/ 36CM	ACT	17,20	17,20	
3234	2016/06/01	01	86394	117	01	08	CONTADOR DE ÁGUA volumétrico SV-RTK, Q3=2,5m3/h, R200, MAP16, DN15mm, ligações roscadas 3/4"-3/4", L=165mm, água fria	ACT	14,90	14,90	
3234	2018/08/13	01	94292	117	01	08	CONTADOR DE ÁGUA volumétrico SV-RTK, Q3=2,5m3/h, R200, MAP16, DN15mm, ligações roscadas 3/4"-3/4", L=165mm, água fria	ACT	14,00	14,00	
3235	2008/11/13	01	59580	106	02	20	CADEIRA Aa 06	ACT	18,41	18,41	
3235	2009/10/07	01	64754	106	02	20	CADEIRA C/ 36CM	ACT	17,20	17,20	
3235	2016/06/01	01	86395	117	01	08	CONTADOR DE ÁGUA volumétrico SV-RTK, Q3=2,5m3/h, R200, MAP16, DN15mm, ligações roscadas 3/4"-3/4", L=165mm, água fria	ACT	14,90	14,90	
3235	2018/08/13	01	94293	117	01	08	CONTADOR DE ÁGUA volumétrico SV-RTK, Q3=2,5m3/h, R200, MAP16, DN15mm, ligações roscadas 3/4"-3/4", L=165mm, água fria	ACT	14,00	14,00	
3236	2008/11/13	01	59581	106	02	20	CADEIRA Aa 06	ACT	18,41	18,41	
3236	2009/10/07	01	64755	106	02	20	CADEIRA C/ 36CM	ACT	17,20	17,20	
3236	2016/06/01	01	86396	117	01	08	CONTADOR DE ÁGUA volumétrico SV-RTK, Q3=2,5m3/h, R200, MAP16, DN15mm, ligações roscadas 3/4"-3/4", L=165mm, água fria	ACT	14,90	14,90	
3236	2018/08/13	01	94294	117	01	08	CONTADOR DE ÁGUA volumétrico SV-RTK, Q3=2,5m3/h, R200, MAP16, DN15mm, ligações roscadas 3/4"-3/4", L=165mm, água fria	ACT	14,00	14,00	
3237	2008/11/13	01	59582	106	02	20	CADEIRA Aa 06	ACT	18,41	18,41	
3237	2009/10/07	01	64756	106	02	20	CADEIRA C/ 36CM	ACT	17,20	17,20	
3237	2016/06/01	01	86397	117	01	08	CONTADOR DE ÁGUA volumétrico SV-RTK, Q3=2,5m3/h, R200, MAP16, DN15mm, ligações roscadas 3/4"-3/4", L=165mm, água fria	ACT	14,90	14,90	
3237	2018/08/13	01	94295	117	01	08	CONTADOR DE ÁGUA volumétrico SV-RTK, Q3=2,5m3/h, R200, MAP16, DN15mm, ligações roscadas 3/4"-3/4", L=165mm, água fria	ACT	14,00	14,00	
3238	2008/11/13	01	59583	106	02	20	CADEIRA Aa 06	ACT	18,41	18,41	
3238	2009/10/07	01	64757	106	02	20	CADEIRA C/ 36CM	ACT	17,20	17,20	
Total Geral ou a Transportar .....									239.061.338,13	24.181.095,11	263.242.433,24

## FICHA PATRIMONIAL :

Identificação dos bens							Tipo De Sit.	Valor Patrimonial	Alterações Patrimoniais	Valor Atual
Numero Ordem	Data de Aquisição	Tipo	Nr.Inv.	Cl.	Tipo	Bem				
3238	2016/06/01	01	86398	117	01	08	CONTADOR DE ÁGUA volumétrico SV-RTK, Q3=2,5m3/h, R200, MAP16, DN15mm, ligações roscadas 3/4"-3/4", L=165mm, água fria	ACT	14,90	14,90
3238	2018/08/13	01	94296	117	01	08	CONTADOR DE ÁGUA volumétrico SV-RTK, Q3=2,5m3/h, R200, MAP16, DN15mm, ligações roscadas 3/4"-3/4", L=165mm, água fria	ACT	14,00	14,00
3239	2008/11/13	01	59584	106	02	20	CADEIRA Aa 06	ACT	18,41	18,41
3239	2009/10/07	01	64758	106	02	20	CADEIRA C/ 36CM	ACT	17,20	17,20
3239	2013/10/09	01	78012	107	08	99	CARRO LIMPEZA - 2X25LTS	ACT	143,37	143,37
3239	2016/06/01	01	86399	117	01	08	CONTADOR DE ÁGUA volumétrico SV-RTK, Q3=2,5m3/h, R200, MAP16, DN15mm, ligações roscadas 3/4"-3/4", L=165mm, água fria	ACT	14,90	14,90
3239	2018/08/13	01	94297	117	01	08	CONTADOR DE ÁGUA volumétrico SV-RTK, Q3=2,5m3/h, R200, MAP16, DN15mm, ligações roscadas 3/4"-3/4", L=165mm, água fria	ACT	14,00	14,00
3240	2008/11/13	01	59585	106	02	20	CADEIRA Aa 06	ACT	18,41	18,41
3240	2009/10/07	01	64759	106	02	20	CADEIRA C/ 36CM	ACT	17,20	17,20
3240	2016/06/01	01	86400	117	01	08	CONTADOR DE ÁGUA volumétrico SV-RTK, Q3=2,5m3/h, R200, MAP16, DN15mm, ligações roscadas 3/4"-3/4", L=165mm, água fria	ACT	14,90	14,90
3240	2018/08/13	01	94298	117	01	08	CONTADOR DE ÁGUA volumétrico SV-RTK, Q3=2,5m3/h, R200, MAP16, DN15mm, ligações roscadas 3/4"-3/4", L=165mm, água fria	ACT	14,00	14,00
3241	2008/11/13	01	59586	106	02	20	CADEIRA Aa 06	ACT	18,41	18,41
3241	2009/10/07	01	64760	106	02	20	CADEIRA C/ 36CM	ACT	17,20	17,20
3241	2016/06/01	01	86401	117	01	08	CONTADOR DE ÁGUA volumétrico SV-RTK, Q3=2,5m3/h, R200, MAP16, DN15mm, ligações roscadas 3/4"-3/4", L=165mm, água fria	ACT	14,90	14,90
3241	2018/08/13	01	94299	117	01	08	CONTADOR DE ÁGUA volumétrico SV-RTK, Q3=2,5m3/h, R200, MAP16, DN15mm, ligações roscadas 3/4"-3/4", L=165mm, água fria	ACT	14,00	14,00
3242	2008/11/13	01	59587	106	02	20	CADEIRA Aa 06	ACT	18,41	18,41
3242	2009/10/07	01	64761	106	02	20	CADEIRA C/ 36CM	ACT	17,20	17,20
3242	2013/10/07	01	78015	107	06	01	PANEIA 50 LT INOX	ACT	130,52	130,52
3242	2016/06/01	01	86402	117	01	08	CONTADOR DE ÁGUA volumétrico SV-RTK, Q3=2,5m3/h, R200, MAP16, DN15mm, ligações roscadas 3/4"-3/4", L=165mm, água fria	ACT	14,90	14,90
3242	2018/08/13	01	94300	117	01	08	CONTADOR DE ÁGUA volumétrico SV-RTK, Q3=2,5m3/h, R200, MAP16, DN15mm, ligações roscadas 3/4"-3/4", L=165mm, água fria	ACT	14,00	14,00
3243	2008/11/13	01	59588	106	02	20	CADEIRA Aa 06	ACT	18,41	18,41
3243	2009/10/07	01	64762	106	02	20	CADEIRA C/ 36CM	ACT	17,20	17,20
3243	2016/06/01	01	86403	117	01	08	CONTADOR DE ÁGUA volumétrico SV-RTK, Q3=2,5m3/h, R200, MAP16, DN15mm, ligações roscadas 3/4"-3/4", L=165mm, água fria	ACT	14,90	14,90
3243	2018/08/13	01	94301	117	01	08	CONTADOR DE ÁGUA volumétrico SV-RTK, Q3=2,5m3/h, R200, MAP16, DN15mm, ligações roscadas 3/4"-3/4", L=165mm, água fria	ACT	14,00	14,00
3244	2008/11/13	01	59589	106	02	20	CADEIRA Aa 06	ACT	18,41	18,41
Total Geral ou a Transportar .....								239.061.981,88	24.181.095,11	263.243.076,99

## FICHA PATRIMONIAL :

Identificação dos bens							Tipo De Sit.	Valor Patrimonial	Alterações Patrimoniais	Valor Atual
Numero Ordem	Data de Aquisição	Tipo	Nr.Inv.	Cl.	Tipo	Bem				
3244	2009/10/07	01	64763	106	02	20	CADEIRA C/ 36CM	ACT	17,20	17,20
3244	2013/10/07	01	78017	107	06	01	PANELA 40 LT INOX	ACT	110,74	110,74
3244	2016/06/01	01	86404	117	01	08	CONTADOR DE ÁGUA volumétrico SV-RTK, Q3=2,5m3/h, R200, MAP16, DN15mm, ligações roscadas 3/4"-3/4", L=165mm, água fria	ACT	14,90	14,90
3244	2018/08/13	01	94302	117	01	08	CONTADOR DE ÁGUA volumétrico SV-RTK, Q3=2,5m3/h, R200, MAP16, DN15mm, ligações roscadas 3/4"-3/4", L=165mm, água fria	ACT	14,00	14,00
3245	2008/11/13	01	59590	106	02	20	CADEIRA Aa 06	ACT	18,41	18,41
3245	2009/10/07	01	64764	106	02	20	CADEIRA C/ 36CM	ACT	17,20	17,20
3245	2016/06/01	01	86405	117	01	08	CONTADOR DE ÁGUA volumétrico SV-RTK, Q3=2,5m3/h, R200, MAP16, DN15mm, ligações roscadas 3/4"-3/4", L=165mm, água fria	ACT	14,90	14,90
3245	2018/08/13	01	94303	117	01	08	CONTADOR DE ÁGUA volumétrico SV-RTK, Q3=2,5m3/h, R200, MAP16, DN15mm, ligações roscadas 3/4"-3/4", L=165mm, água fria	ACT	14,00	14,00
3246	2008/11/13	01	59591	106	02	20	CADEIRA Aa 06	ACT	18,41	18,41
3246	2009/10/07	01	64765	106	02	20	CADEIRA C/ 36CM	ACT	17,20	17,20
3246	2013/10/07	01	78019	107	06	01	PANELA 30 LT INOX	ACT	101,84	101,84
3246	2016/06/01	01	86406	117	01	08	CONTADOR DE ÁGUA volumétrico SV-RTK, Q3=2,5m3/h, R200, MAP16, DN15mm, ligações roscadas 3/4"-3/4", L=165mm, água fria	ACT	14,90	14,90
3246	2018/08/13	01	94304	117	01	08	CONTADOR DE ÁGUA volumétrico SV-RTK, Q3=2,5m3/h, R200, MAP16, DN15mm, ligações roscadas 3/4"-3/4", L=165mm, água fria	ACT	14,00	14,00
3247	2008/11/13	01	59592	106	02	20	CADEIRA Aa 06	ACT	18,41	18,41
3247	2009/10/07	01	64766	106	02	20	CADEIRA C/ 36CM	ACT	17,20	17,20
3247	2016/06/01	01	86407	117	01	08	CONTADOR DE ÁGUA volumétrico SV-RTK, Q3=2,5m3/h, R200, MAP16, DN15mm, ligações roscadas 3/4"-3/4", L=165mm, água fria	ACT	14,90	14,90
3247	2018/08/13	01	94305	117	01	08	CONTADOR DE ÁGUA volumétrico SV-RTK, Q3=2,5m3/h, R200, MAP16, DN15mm, ligações roscadas 3/4"-3/4", L=165mm, água fria	ACT	14,00	14,00
3248	2008/11/13	01	59593	106	02	20	CADEIRA Aa 06	ACT	18,41	18,41
3248	2009/10/07	01	64767	106	02	20	CADEIRA C/ 36CM	ACT	17,20	17,20
3248	2013/10/07	01	78021	107	06	01	PANELA 20 LT INOX	ACT	98,88	98,88
3248	2016/06/01	01	86408	117	01	08	CONTADOR DE ÁGUA volumétrico SV-RTK, Q3=2,5m3/h, R200, MAP16, DN15mm, ligações roscadas 3/4"-3/4", L=165mm, água fria	ACT	14,90	14,90
3248	2018/08/13	01	94306	117	01	08	CONTADOR DE ÁGUA volumétrico SV-RTK, Q3=2,5m3/h, R200, MAP16, DN15mm, ligações roscadas 3/4"-3/4", L=165mm, água fria	ACT	14,00	14,00
3249	2008/11/13	01	59594	106	02	20	CADEIRA Aa 06	ACT	18,41	18,41
3249	2009/10/07	01	64768	106	02	20	CADEIRA C/ 36CM	ACT	17,20	17,20
3249	2016/06/01	01	86409	117	01	08	CONTADOR DE ÁGUA volumétrico SV-RTK, Q3=2,5m3/h, R200, MAP16, DN15mm, ligações roscadas 3/4"-3/4", L=165mm, água fria	ACT	14,90	14,90
Total Geral ou a Transportar .....								239.062.647,99	24.181.095,11	263.243.743,10



## MAPA DE INVENTÁRIO

## FICHA PATRIMONIAL :

Identificação dos bens							Tipo De Sit.	Valor Patrimonial	Alterações Patrimoniais	Valor Atual	
Numero Ordem	Data de Aquisição	Tipo	Nr.Inv.	Cl.	Tipo	Bem					Descrição
3249	2018/08/13	01	94307	117	01	08	CONTADOR DE ÁGUA volumétrico SV-RTK, Q3=2,5m3/h, R200, MAP16, DN15mm, ligações roscadas 3/4"-3/4", L=165mm, água fria	ACT	14,00		14,00
3250	2008/11/13	01	59595	106	02	20	CADEIRA Aa 06	ACT	18,41		18,41
3250	2009/10/07	01	64769	106	02	20	CADEIRA C/ 36CM	ACT	17,20		17,20
3250	2013/10/07	01	78023	107	06	01	PANELA 10 LT INOX	ACT	42,52		42,52
3250	2016/06/01	01	86410	117	01	08	CONTADOR DE ÁGUA volumétrico SV-RTK, Q3=2,5m3/h, R200, MAP16, DN15mm, ligações roscadas 3/4"-3/4", L=165mm, água fria	ACT	14,90		14,90
3250	2018/08/13	01	94308	117	01	08	CONTADOR DE ÁGUA volumétrico SV-RTK, Q3=2,5m3/h, R200, MAP16, DN15mm, ligações roscadas 3/4"-3/4", L=165mm, água fria	ACT	14,00		14,00
3251	2008/11/13	01	59596	106	02	20	CADEIRA Aa 06	ACT	18,41		18,41
3251	2009/10/07	01	64770	106	02	20	CADEIRA C/ 36CM	ACT	17,20		17,20
3251	2016/06/01	01	86411	117	01	08	CONTADOR DE ÁGUA volumétrico SV-RTK, Q3=2,5m3/h, R200, MAP16, DN15mm, ligações roscadas 3/4"-3/4", L=165mm, água fria	ACT	14,90		14,90
3251	2018/08/13	01	94309	117	01	08	CONTADOR DE ÁGUA volumétrico SV-RTK, Q3=2,5m3/h, R200, MAP16, DN15mm, ligações roscadas 3/4"-3/4", L=165mm, água fria	ACT	14,00		14,00
3252	2008/11/13	01	59597	106	02	20	CADEIRA Aa 06	ACT	18,41		18,41
3252	2009/10/07	01	64771	106	02	20	CADEIRA C/ 36CM	ACT	17,20		17,20
3252	2013/10/07	01	78025	107	06	01	TACHO/CAÇAROLA 10LT INOX	ACT	48,65		48,65
3252	2016/06/01	01	86412	117	01	08	CONTADOR DE ÁGUA volumétrico SV-RTK, Q3=2,5m3/h, R200, MAP16, DN15mm, ligações roscadas 3/4"-3/4", L=165mm, água fria	ACT	14,90		14,90
3252	2018/08/13	01	94310	117	01	08	CONTADOR DE ÁGUA volumétrico SV-RTK, Q3=2,5m3/h, R200, MAP16, DN15mm, ligações roscadas 3/4"-3/4", L=165mm, água fria	ACT	14,00		14,00
3253	2008/11/13	01	59598	106	02	20	CADEIRA Aa 06	ACT	18,41		18,41
3253	2009/10/07	01	64772	106	02	20	CADEIRA C/ 36CM	ACT	17,20		17,20
3253	2016/06/01	01	86413	117	01	08	CONTADOR DE ÁGUA volumétrico SV-RTK, Q3=2,5m3/h, R200, MAP16, DN15mm, ligações roscadas 3/4"-3/4", L=165mm, água fria	ACT	14,90		14,90
3253	2018/08/13	01	94311	117	01	08	CONTADOR DE ÁGUA volumétrico SV-RTK, Q3=2,5m3/h, R200, MAP16, DN15mm, ligações roscadas 3/4"-3/4", L=165mm, água fria	ACT	14,00		14,00
3254	2008/11/13	01	59599	106	02	20	CADEIRA Aa 06	ACT	18,41		18,41
3254	2009/10/07	01	64773	106	02	20	CADEIRA C/ 36CM	ACT	17,20		17,20
3254	2013/10/07	01	78027	107	06	01	TACHO/CAÇAROLA 25 LT INOX	ACT	108,77		108,77
3254	2016/06/01	01	86414	117	01	08	CONTADOR DE ÁGUA volumétrico SV-RTK, Q3=2,5m3/h, R200, MAP16, DN15mm, ligações roscadas 3/4"-3/4", L=165mm, água fria	ACT	14,90		14,90
3254	2018/08/13	01	94312	117	01	08	CONTADOR DE ÁGUA volumétrico SV-RTK, Q3=2,5m3/h, R200, MAP16, DN15mm, ligações roscadas 3/4"-3/4", L=165mm, água fria	ACT	14,00		14,00
3255	2008/11/13	01	59600	106	02	20	CADEIRA Aa 06	ACT	18,41		18,41
3255	2009/10/07	01	64774	106	02	20	CADEIRA C/ 36CM	ACT	17,20		17,20
Total Geral ou a Transportar .....									239.063.220,09	24.181.095,11	263.244.315,20

## MAPA DE INVENTÁRIO

Data : 2021/05/03

Ano : 2020

Pagina: 18

60

## FICHA PATRIMONIAL :

Identificação dos bens							Tipo De Sit.	Valor Patrimonial	Alterações Patrimoniais	Valor Atual
Numero Ordem	Data de Aquisição	Tipo	Nr.Inv.	Cl.	Tipo	Bem				
3255	2016/06/01	01	86415	117	01	08	CONTADOR DE ÁGUA volumétrico SV-RTK, Q3=2,5m3/h, R200, MAP16, DN15mm, ligações roscadas 3/4"-3/4", L=165mm, água fria	ACT	14,90	14,90
3255	2018/08/13	01	94313	117	01	08	CONTADOR DE ÁGUA volumétrico SV-RTK, Q3=2,5m3/h, R200, MAP16, DN15mm, ligações roscadas 3/4"-3/4", L=165mm, água fria	ACT	14,00	14,00
3256	2008/11/13	01	59601	106	02	20	CADEIRA Aa 06	ACT	18,41	18,41
3256	2009/10/07	01	64775	106	02	20	CADEIRA C/ 36CM	ACT	17,20	17,20
3256	2013/10/07	01	78029	107	06	01	TACHO 42-30 LT	ACT	112,72	112,72
3256	2016/06/01	01	86416	117	01	08	CONTADOR DE ÁGUA volumétrico SV-RTK, Q3=2,5m3/h, R200, MAP16, DN15mm, ligações roscadas 3/4"-3/4", L=165mm, água fria	ACT	14,90	14,90
3256	2018/08/13	01	94314	117	01	08	CONTADOR DE ÁGUA volumétrico SV-RTK, Q3=2,5m3/h, R200, MAP16, DN15mm, ligações roscadas 3/4"-3/4", L=165mm, água fria	ACT	14,00	14,00
3257	2008/11/13	01	59602	106	02	20	CADEIRA Aa 06	ACT	18,41	18,41
3257	2009/10/07	01	64776	106	02	20	CADEIRA C/ 36CM	ACT	17,20	17,20
3257	2016/06/01	01	86417	117	01	08	CONTADOR DE ÁGUA volumétrico SV-RTK, Q3=2,5m3/h, R200, MAP16, DN15mm, ligações roscadas 3/4"-3/4", L=165mm, água fria	ACT	14,90	14,90
3257	2018/08/13	01	94315	117	01	08	CONTADOR DE ÁGUA volumétrico SV-RTK, Q3=2,5m3/h, R200, MAP16, DN15mm, ligações roscadas 3/4"-3/4", L=165mm, água fria	ACT	14,00	14,00
3258	2008/11/13	01	59603	106	02	20	CADEIRA Aa 06	ACT	18,41	18,41
3258	2009/10/07	01	64777	106	02	20	CADEIRA C/ 36CM	ACT	17,20	17,20
3258	2013/10/07	01	78031	107	06	01	TACHO 38-20 LT INOX	ACT	93,94	93,94
3258	2016/06/01	01	86418	117	01	08	CONTADOR DE ÁGUA volumétrico SV-RTK, Q3=2,5m3/h, R200, MAP16, DN15mm, ligações roscadas 3/4"-3/4", L=165mm, água fria	ACT	14,90	14,90
3258	2018/08/13	01	94316	117	01	08	CONTADOR DE ÁGUA volumétrico SV-RTK, Q3=2,5m3/h, R200, MAP16, DN15mm, ligações roscadas 3/4"-3/4", L=165mm, água fria	ACT	14,00	14,00
3259	2008/11/13	01	59604	106	02	20	CADEIRA Aa 06	ACT	18,41	18,41
3259	2009/10/07	01	64778	106	02	20	CADEIRA C/ 36CM	ACT	17,20	17,20
3259	2016/06/01	01	86419	117	01	08	CONTADOR DE ÁGUA volumétrico SV-RTK, Q3=2,5m3/h, R200, MAP16, DN15mm, ligações roscadas 3/4"-3/4", L=165mm, água fria	ACT	14,90	14,90
3259	2018/08/13	01	94317	117	01	08	CONTADOR DE ÁGUA volumétrico SV-RTK, Q3=2,5m3/h, R200, MAP16, DN15mm, ligações roscadas 3/4"-3/4", L=165mm, água fria	ACT	14,00	14,00
3260	2008/11/13	01	59605	106	02	20	CADEIRA Aa 06	ACT	18,41	18,41
3260	2009/10/07	01	64779	106	02	20	CADEIRA C/ 36CM	ACT	17,20	17,20
3260	2013/10/07	01	78033	107	06	01	FRIGIDEIRA AÇO IND.FORTE 40 CM	ACT	41,53	41,53
3260	2016/06/01	01	86420	117	01	08	CONTADOR DE ÁGUA volumétrico SV-RTK, Q3=2,5m3/h, R200, MAP16, DN15mm, ligações roscadas 3/4"-3/4", L=165mm, água fria	ACT	14,90	14,90
3260	2018/08/13	01	94318	117	01	08	CONTADOR DE ÁGUA volumétrico SV-RTK, Q3=2,5m3/h, R200, MAP16, DN15mm, ligações roscadas 3/4"-3/4", L=165mm, água fria	ACT	14,00	14,00
Total Geral ou a Transportar .....								239.063.819,73	24.181.095,11	263.244.914,84

## MAPA DE INVENTÁRIO

Data : 2021/05/03

Ano : 2020

Pagina: 18

61

## FICHA PATRIMONIAL :

Identificação dos bens							Tipo De Sit.	Valor Patrimonial	Alterações Patrimoniais	Valor Atual
Numero Ordem	Data de Aquisição	Tipo	Nr.Inv.	Cl.	Tipo	Bem				
3261	2008/11/13	01	59606	106	02	20	CADEIRA Aa 06	ACT	18,41	18,41
3261	2009/10/07	01	64780	106	02	20	CADEIRA C/ 36CM	ACT	17,20	17,20
3261	2016/06/01	01	86421	117	01	08	CONTADOR DE ÁGUA volumétrico SV-RTK, Q3=2,5m3/h, R200, MAP16, DN15mm, ligações roscadas 3/4"-3/4", L=165mm, água fria	ACT	14,90	14,90
3261	2018/08/13	01	94319	117	01	08	CONTADOR DE ÁGUA volumétrico SV-RTK, Q3=2,5m3/h, R200, MAP16, DN15mm, ligações roscadas 3/4"-3/4", L=165mm, água fria	ACT	14,00	14,00
3262	2008/11/13	01	59607	106	02	20	CADEIRA Aa 06	ACT	18,41	18,41
3262	2009/10/07	01	64781	106	02	20	CADEIRA C/ 36CM	ACT	17,20	17,20
3262	2013/10/07	01	78035	107	06	01	FRIGIDEIRA AÇO IND.FORTE 50 CM	ACT	60,81	60,81
3262	2016/06/01	01	86422	117	01	08	CONTADOR DE ÁGUA volumétrico SV-RTK, Q3=2,5m3/h, R200, MAP16, DN15mm, ligações roscadas 3/4"-3/4", L=165mm, água fria	ACT	14,90	14,90
3262	2018/08/13	01	94320	117	01	08	CONTADOR DE ÁGUA volumétrico SV-RTK, Q3=2,5m3/h, R200, MAP16, DN15mm, ligações roscadas 3/4"-3/4", L=165mm, água fria	ACT	14,00	14,00
3263	2008/11/13	01	59608	106	02	20	CADEIRA Aa 06	ACT	18,41	18,41
3263	2009/10/07	01	64782	106	02	20	CADEIRA C/ 36CM	ACT	17,20	17,20
3263	2016/06/01	01	86423	117	01	08	CONTADOR DE ÁGUA volumétrico SV-RTK, Q3=2,5m3/h, R200, MAP16, DN15mm, ligações roscadas 3/4"-3/4", L=165mm, água fria	ACT	14,90	14,90
3263	2018/08/13	01	94321	117	01	08	CONTADOR DE ÁGUA volumétrico SV-RTK, Q3=2,5m3/h, R200, MAP16, DN15mm, ligações roscadas 3/4"-3/4", L=165mm, água fria	ACT	14,00	14,00
3264	2008/11/13	01	59609	106	02	20	CADEIRA Aa 06	ACT	18,41	18,41
3264	2009/10/07	01	64783	106	02	20	CADEIRA C/ 36CM	ACT	17,20	17,20
3264	2013/10/07	01	78037	107	06	01	ESCUMADEIRA INOX 40 CM	ACT	59,33	59,33
3264	2016/06/01	01	86424	117	01	08	CONTADOR DE ÁGUA volumétrico SV-RTK, Q3=2,5m3/h, R200, MAP16, DN15mm, ligações roscadas 3/4"-3/4", L=165mm, água fria	ACT	14,90	14,90
3264	2018/08/13	01	94322	117	01	08	CONTADOR DE ÁGUA volumétrico SV-RTK, Q3=2,5m3/h, R200, MAP16, DN15mm, ligações roscadas 3/4"-3/4", L=165mm, água fria	ACT	14,00	14,00
3265	2008/11/13	01	59610	106	02	20	CADEIRA Aa 06	ACT	18,41	18,41
3265	2009/10/07	01	64784	106	02	20	CADEIRA C/ 36CM	ACT	17,20	17,20
3265	2016/06/01	01	86425	117	01	08	CONTADOR DE ÁGUA volumétrico SV-RTK, Q3=2,5m3/h, R200, MAP16, DN15mm, ligações roscadas 3/4"-3/4", L=165mm, água fria	ACT	14,90	14,90
3265	2018/08/13	01	94323	117	01	08	CONTADOR DE ÁGUA volumétrico SV-RTK, Q3=2,5m3/h, R200, MAP16, DN15mm, ligações roscadas 3/4"-3/4", L=165mm, água fria	ACT	14,00	14,00
3266	2008/11/13	01	59611	106	02	20	CADEIRA Aa 06	ACT	18,41	18,41
3266	2009/10/07	01	64785	106	02	20	CADEIRA C/ 36CM	ACT	17,20	17,20
3266	2016/06/01	01	86426	117	01	08	CONTADOR DE ÁGUA volumétrico SV-RTK, Q3=2,5m3/h, R200, MAP16, DN15mm, ligações roscadas 3/4"-3/4", L=165mm, água fria	ACT	14,90	14,90
Total Geral ou a Transportar .....								239.064.312,93	24.181.095,11	263.245.408,04

## FICHA PATRIMONIAL :

Identificação dos bens							Tipo De Sit.	Valor Patrimonial	Alterações Patrimoniais	Valor Atual
Numero Ordem	Data de Aquisição	Tipo	Nr.Inv.	Cl.	Tipo	Bem				
3266	2018/08/13	01	94324	117	01	08	CONTADOR DE ÁGUA volumétrico SV-RTK, Q3=2,5m3/h, R200, MAP16, DN15mm, ligações roscadas 3/4"-3/4", L=165mm, água fria	ACT	14,00	14,00
3267	2008/11/13	01	59612	106	02	20	CADEIRA Aa 06	ACT	18,41	18,41
3267	2009/10/07	01	64786	106	02	20	CADEIRA C/ 36CM	ACT	17,20	17,20
3267	2016/06/01	01	86427	117	01	08	CONTADOR DE ÁGUA volumétrico SV-RTK, Q3=2,5m3/h, R200, MAP16, DN15mm, ligações roscadas 3/4"-3/4", L=165mm, água fria	ACT	14,90	14,90
3267	2018/08/13	01	94325	117	01	08	CONTADOR DE ÁGUA volumétrico SV-RTK, Q3=2,5m3/h, R200, MAP16, DN15mm, ligações roscadas 3/4"-3/4", L=165mm, água fria	ACT	14,00	14,00
3268	2008/11/13	01	59613	106	02	20	CADEIRA Aa 06	ACT	18,41	18,41
3268	2009/10/07	01	64787	106	02	20	CADEIRA C/ 36CM	ACT	17,20	17,20
3268	2016/06/01	01	86428	117	01	08	CONTADOR DE ÁGUA volumétrico SV-RTK, Q3=2,5m3/h, R200, MAP16, DN15mm, ligações roscadas 3/4"-3/4", L=165mm, água fria	ACT	14,90	14,90
3268	2018/08/13	01	94326	117	01	08	CONTADOR DE ÁGUA volumétrico SV-RTK, Q3=2,5m3/h, R200, MAP16, DN15mm, ligações roscadas 3/4"-3/4", L=165mm, água fria	ACT	14,00	14,00
3269	2008/11/13	01	59614	106	02	20	CADEIRA Aa 06	ACT	18,41	18,41
3269	2009/10/07	01	64788	106	02	20	CADEIRA C/ 36CM	ACT	17,20	17,20
3269	2013/10/07	01	78042	107	06	01	ESCORREDOR INOX P/ FRITOS 60X40 CM	ACT	93,94	93,94
3269	2016/06/01	01	86429	117	01	08	CONTADOR DE ÁGUA volumétrico SV-RTK, Q3=2,5m3/h, R200, MAP16, DN15mm, ligações roscadas 3/4"-3/4", L=165mm, água fria	ACT	14,90	14,90
3269	2018/08/13	01	94327	117	01	08	CONTADOR DE ÁGUA volumétrico SV-RTK, Q3=2,5m3/h, R200, MAP16, DN15mm, ligações roscadas 3/4"-3/4", L=165mm, água fria	ACT	14,00	14,00
3270	2008/11/13	01	59615	106	02	20	CADEIRA Aa 06	ACT	18,41	18,41
3270	2009/10/07	01	64789	106	02	20	CADEIRA C/ 36CM	ACT	17,20	17,20
3270	2016/06/01	01	86430	117	01	08	CONTADOR DE ÁGUA volumétrico SV-RTK, Q3=2,5m3/h, R200, MAP16, DN15mm, ligações roscadas 3/4"-3/4", L=165mm, água fria	ACT	14,90	14,90
3270	2018/08/13	01	94328	117	01	08	CONTADOR DE ÁGUA volumétrico SV-RTK, Q3=2,5m3/h, R200, MAP16, DN15mm, ligações roscadas 3/4"-3/4", L=165mm, água fria	ACT	14,00	14,00
3271	2008/11/13	01	59616	106	02	20	CADEIRA Aa 06	ACT	18,41	18,41
3271	2009/10/07	01	64790	106	02	20	CADEIRA C/ 36CM	ACT	17,20	17,20
3271	2016/06/01	01	86431	117	01	08	CONTADOR DE ÁGUA volumétrico SV-RTK, Q3=2,5m3/h, R200, MAP16, DN15mm, ligações roscadas 3/4"-3/4", L=165mm, água fria	ACT	14,90	14,90
3271	2018/08/13	01	94329	117	01	08	CONTADOR DE ÁGUA volumétrico SV-RTK, Q3=2,5m3/h, R200, MAP16, DN15mm, ligações roscadas 3/4"-3/4", L=165mm, água fria	ACT	14,00	14,00
3272	2008/11/13	01	59617	106	02	20	CADEIRA Aa 06	ACT	18,41	18,41
3272	2009/10/07	01	64791	106	02	20	CADEIRA C/ 36CM	ACT	17,20	17,20
3272	2016/06/01	01	86432	117	01	08	CONTADOR DE ÁGUA volumétrico SV-RTK, Q3=2,5m3/h, R200, MAP16, DN15mm, ligações roscadas 3/4"-3/4", L=165mm, água fria	ACT	14,90	14,90
Total Geral ou a Transportar .....								239.064.793,93	24.181.095,11	263.245.889,04

## FICHA PATRIMONIAL :

Identificação dos bens							Tipo De Sit.	Valor Patrimonial	Alterações Patrimoniais	Valor Atual
Numero Ordem	Data de Aquisição	Tipo	Nr.Inv.	Cl.	Tipo	Bem				
3272	2018/08/13	01	94330	117	01	08	CONTADOR DE ÁGUA volumétrico SV-RTK, Q3=2,5m3/h, R200, MAP16, DN15mm, ligações roscadas 3/4"-3/4", L=165mm, água fria	ACT	14,00	14,00
3273	2008/11/13	01	59618	106	02	20	CADEIRA Aa 06	ACT	18,41	18,41
3273	2009/10/07	01	64792	106	02	20	CADEIRA C/ 36CM	ACT	17,20	17,20
3273	2016/06/01	01	86433	117	01	08	CONTADOR DE ÁGUA volumétrico SV-RTK, Q3=2,5m3/h, R200, MAP16, DN15mm, ligações roscadas 3/4"-3/4", L=165mm, água fria	ACT	14,90	14,90
3273	2018/08/13	01	94331	117	01	08	CONTADOR DE ÁGUA volumétrico SV-RTK, Q3=2,5m3/h, R200, MAP16, DN15mm, ligações roscadas 3/4"-3/4", L=165mm, água fria	ACT	14,00	14,00
3274	2008/11/13	01	59619	106	02	20	CADEIRA Aa 06	ACT	18,41	18,41
3274	2009/10/07	01	64793	106	02	20	CADEIRA C/ 36CM	ACT	17,20	17,20
3274	2016/06/01	01	86434	117	01	08	CONTADOR DE ÁGUA volumétrico SV-RTK, Q3=2,5m3/h, R200, MAP16, DN15mm, ligações roscadas 3/4"-3/4", L=165mm, água fria	ACT	14,90	14,90
3274	2018/08/13	01	94332	117	01	08	CONTADOR DE ÁGUA volumétrico SV-RTK, Q3=2,5m3/h, R200, MAP16, DN15mm, ligações roscadas 3/4"-3/4", L=165mm, água fria	ACT	14,00	14,00
3275	2008/11/13	01	59620	106	02	20	CADEIRA Aa 06	ACT	18,41	18,41
3275	2009/10/07	01	64794	106	02	20	CADEIRA C/ 36CM	ACT	17,20	17,20
3275	2013/06/26	01	78048	106	02	99	ARMÁRIO FECHADO 1600X435X850	ACT	225,00	225,00
3275	2016/06/01	01	86435	117	01	08	CONTADOR DE ÁGUA volumétrico SV-RTK, Q3=2,5m3/h, R200, MAP16, DN15mm, ligações roscadas 3/4"-3/4", L=165mm, água fria	ACT	14,90	14,90
3275	2018/08/13	01	94333	117	01	08	CONTADOR DE ÁGUA volumétrico SV-RTK, Q3=2,5m3/h, R200, MAP16, DN15mm, ligações roscadas 3/4"-3/4", L=165mm, água fria	ACT	14,00	14,00
3276	2008/11/13	01	59621	106	02	20	CADEIRA Aa 06	ACT	18,41	18,41
3276	2009/10/07	01	64795	106	02	20	CADEIRA C/ 36CM	ACT	17,20	17,20
3276	2016/06/01	01	86436	117	01	08	CONTADOR DE ÁGUA volumétrico SV-RTK, Q3=2,5m3/h, R200, MAP16, DN15mm, ligações roscadas 3/4"-3/4", L=165mm, água fria	ACT	14,90	14,90
3276	2018/08/13	01	94334	117	01	08	CONTADOR DE ÁGUA volumétrico SV-RTK, Q3=2,5m3/h, R200, MAP16, DN15mm, ligações roscadas 3/4"-3/4", L=165mm, água fria	ACT	14,00	14,00
3277	2008/11/13	01	59622	106	02	20	CADEIRA Aa 06	ACT	18,41	18,41
3277	2009/10/07	01	64796	106	02	20	CADEIRA C/ 36CM	ACT	17,20	17,20
3277	2013/06/26	01	78050	106	02	99	SOFÁ INDIVIDUAL S/ BRAÇOS SALSA	ACT	139,86	139,86
3277	2016/06/01	01	86437	117	01	08	CONTADOR DE ÁGUA volumétrico SV-RTK, Q3=2,5m3/h, R200, MAP16, DN15mm, ligações roscadas 3/4"-3/4", L=165mm, água fria	ACT	14,90	14,90
3277	2018/08/13	01	94335	117	01	08	CONTADOR DE ÁGUA volumétrico SV-RTK, Q3=2,5m3/h, R200, MAP16, DN15mm, ligações roscadas 3/4"-3/4", L=165mm, água fria	ACT	14,00	14,00
3278	2008/11/13	01	59623	106	02	20	CADEIRA Aa 06	ACT	18,41	18,41
3278	2009/10/07	01	64797	106	02	20	CADEIRA C/ 36CM	ACT	17,20	17,20
3278	2013/06/26	01	78051	106	02	99	SOFÁ INDIVIDUAL S/ BRAÇOS SALSA	ACT	139,86	139,86
Total Geral ou a Transportar .....								239.065.670,81	24.181.095,11	263.246.765,92

## FICHA PATRIMONIAL :

Identificação dos bens							Tipo De Sit.	Valor Patrimonial	Alterações Patrimoniais	Valor Atual
Numero Ordem	Data de Aquisição	Tipo	Nr.Inv.	Cl.	Tipo	Bem				
3278	2016/06/01	01	86438	117	01	08	CONTADOR DE ÁGUA volumétrico SV-RTK, Q3=2,5m3/h, R200, MAP16, DN15mm, ligações roscadas 3/4"-3/4", L=165mm, água fria	ACT	14,90	14,90
3278	2018/08/13	01	94336	117	01	08	CONTADOR DE ÁGUA volumétrico SV-RTK, Q3=2,5m3/h, R200, MAP16, DN15mm, ligações roscadas 3/4"-3/4", L=165mm, água fria	ACT	14,00	14,00
3279	2008/11/13	01	59624	106	02	20	CADEIRA Aa 06	ACT	18,41	18,41
3279	2009/10/07	01	64798	106	02	20	CADEIRA C/ 36CM	ACT	17,20	17,20
3279	2016/06/01	01	86439	117	01	08	CONTADOR DE ÁGUA volumétrico SV-RTK, Q3=2,5m3/h, R200, MAP16, DN15mm, ligações roscadas 3/4"-3/4", L=165mm, água fria	ACT	14,90	14,90
3279	2018/08/13	01	94337	117	01	08	CONTADOR DE ÁGUA volumétrico SV-RTK, Q3=2,5m3/h, R200, MAP16, DN15mm, ligações roscadas 3/4"-3/4", L=165mm, água fria	ACT	14,00	14,00
3280	2008/11/13	01	59625	106	02	20	CADEIRA Aa 06	ACT	18,41	18,41
3280	2009/10/07	01	64799	106	02	20	CADEIRA C/ 36CM	ACT	17,20	17,20
3280	2013/06/26	01	78053	106	02	99	SOFÁ INDIVIDUAL S/ BRAÇOS KIWI	ACT	139,86	139,86
3280	2016/06/01	01	86440	117	01	08	CONTADOR DE ÁGUA volumétrico SV-RTK, Q3=2,5m3/h, R200, MAP16, DN15mm, ligações roscadas 3/4"-3/4", L=165mm, água fria	ACT	14,90	14,90
3280	2018/08/13	01	94338	117	01	08	CONTADOR DE ÁGUA volumétrico SV-RTK, Q3=2,5m3/h, R200, MAP16, DN15mm, ligações roscadas 3/4"-3/4", L=165mm, água fria	ACT	14,00	14,00
3281	2008/11/13	01	59626	106	02	20	CADEIRA Aa 06	ACT	18,41	18,41
3281	2009/10/07	01	64800	106	02	20	CADEIRA C/ 36CM	ACT	17,20	17,20
3281	2013/06/26	01	78054	106	02	99	SOFÁ INDIVIDUAL S/ BRAÇOS KIWI	ACT	139,86	139,86
3281	2016/06/01	01	86441	117	01	08	CONTADOR DE ÁGUA volumétrico SV-RTK, Q3=2,5m3/h, R200, MAP16, DN15mm, ligações roscadas 3/4"-3/4", L=165mm, água fria	ACT	14,90	14,90
3281	2018/08/13	01	94339	117	01	08	CONTADOR DE ÁGUA volumétrico SV-RTK, Q3=2,5m3/h, R200, MAP16, DN15mm, ligações roscadas 3/4"-3/4", L=165mm, água fria	ACT	14,00	14,00
3282	2008/11/13	01	59627	106	02	20	CADEIRA Aa 06	ACT	18,41	18,41
3282	2009/10/07	01	64801	106	02	20	CADEIRA C/ 36CM	ACT	17,20	17,20
3282	2016/06/01	01	86442	117	01	08	CONTADOR DE ÁGUA volumétrico SV-RTK, Q3=2,5m3/h, R200, MAP16, DN15mm, ligações roscadas 3/4"-3/4", L=165mm, água fria	ACT	14,90	14,90
3282	2018/08/13	01	94340	117	01	08	CONTADOR DE ÁGUA volumétrico SV-RTK, Q3=2,5m3/h, R200, MAP16, DN15mm, ligações roscadas 3/4"-3/4", L=165mm, água fria	ACT	14,00	14,00
3283	2008/11/13	01	59628	106	02	20	CADEIRA Aa 06	ACT	18,41	18,41
3283	2009/10/07	01	64802	106	02	20	CADEIRA C/ 36CM	ACT	17,20	17,20
3283	2016/06/01	01	86443	117	01	08	CONTADOR DE ÁGUA volumétrico SV-RTK, Q3=2,5m3/h, R200, MAP16, DN15mm, ligações roscadas 3/4"-3/4", L=165mm, água fria	ACT	14,90	14,90
3283	2018/08/13	01	94341	117	01	08	CONTADOR DE ÁGUA volumétrico SV-RTK, Q3=2,5m3/h, R200, MAP16, DN15mm, ligações roscadas 3/4"-3/4", L=165mm, água fria	ACT	14,00	14,00
3284	2008/11/13	01	59629	106	02	20	CADEIRA Aa 06	ACT	18,41	18,41
Total Geral ou a Transportar .....								239.066.320,39	24.181.095,11	263.247.415,50

## FICHA PATRIMONIAL :

Identificação dos bens							Tipo De Sit.	Valor Patrimonial	Alterações Patrimoniais	Valor Atual
Numero Ordem	Data de Aquisição	Tipo	Nr.Inv.	Cl.	Tipo	Bem				
3284	2009/10/07	01	64803	106	02	20	CADEIRA C/ 36CM	ACT	17,20	17,20
3284	2016/06/01	01	86444	117	01	08	CONTADOR DE ÁGUA volumétrico SV-RTK, Q3=2,5m3/h, R200, MAP16, DN15mm, ligações roscadas 3/4"-3/4", L=165mm, água fria	ACT	14,90	14,90
3284	2018/08/13	01	94342	117	01	08	CONTADOR DE ÁGUA volumétrico SV-RTK, Q3=2,5m3/h, R200, MAP16, DN15mm, ligações roscadas 3/4"-3/4", L=165mm, água fria	ACT	14,00	14,00
3285	2008/11/13	01	59630	106	02	20	CADEIRA Aa 06	ACT	18,41	18,41
3285	2009/10/07	01	64804	106	02	20	CADEIRA C/ 36CM	ACT	17,20	17,20
3285	2016/06/01	01	86445	117	01	08	CONTADOR DE ÁGUA volumétrico SV-RTK, Q3=2,5m3/h, R200, MAP16, DN15mm, ligações roscadas 3/4"-3/4", L=165mm, água fria	ACT	14,90	14,90
3285	2018/08/13	01	94343	117	01	08	CONTADOR DE ÁGUA volumétrico SV-RTK, Q3=2,5m3/h, R200, MAP16, DN15mm, ligações roscadas 3/4"-3/4", L=165mm, água fria	ACT	14,00	14,00
3286	2008/11/13	01	59631	106	02	20	CADEIRA Aa 06	ACT	18,41	18,41
3286	2009/10/07	01	64805	106	02	20	CADEIRA C/ 36CM	ACT	17,20	17,20
3286	2016/06/01	01	86446	117	01	08	CONTADOR DE ÁGUA volumétrico SV-RTK, Q3=2,5m3/h, R200, MAP16, DN15mm, ligações roscadas 3/4"-3/4", L=165mm, água fria	ACT	14,90	14,90
3286	2018/08/13	01	94344	117	01	08	CONTADOR DE ÁGUA volumétrico SV-RTK, Q3=2,5m3/h, R200, MAP16, DN15mm, ligações roscadas 3/4"-3/4", L=165mm, água fria	ACT	14,00	14,00
3287	2008/11/13	01	59632	106	02	20	CADEIRA Aa 06	ACT	18,41	18,41
3287	2009/10/07	01	64806	106	02	20	CADEIRA C/ 36CM	ACT	17,20	17,20
3287	2016/06/01	01	86447	117	01	08	CONTADOR DE ÁGUA volumétrico SV-RTK, Q3=2,5m3/h, R200, MAP16, DN15mm, ligações roscadas 3/4"-3/4", L=165mm, água fria	ACT	14,90	14,90
3287	2018/08/13	01	94345	117	01	08	CONTADOR DE ÁGUA volumétrico SV-RTK, Q3=2,5m3/h, R200, MAP16, DN15mm, ligações roscadas 3/4"-3/4", L=165mm, água fria	ACT	14,00	14,00
3288	2008/11/13	01	59633	106	02	20	CADEIRA Aa 06	ACT	18,41	18,41
3288	2009/10/07	01	64807	106	02	20	CADEIRA C/ 36CM	ACT	17,20	17,20
3288	2013/06/26	01	78061	106	02	99	POUF REDONDO SALSA	ACT	36,49	36,49
3288	2016/06/01	01	86448	117	01	08	CONTADOR DE ÁGUA volumétrico SV-RTK, Q3=2,5m3/h, R200, MAP16, DN15mm, ligações roscadas 3/4"-3/4", L=165mm, água fria	ACT	14,90	14,90
3288	2018/08/13	01	94346	117	01	08	CONTADOR DE ÁGUA volumétrico SV-RTK, Q3=2,5m3/h, R200, MAP16, DN15mm, ligações roscadas 3/4"-3/4", L=165mm, água fria	ACT	14,00	14,00
3289	2008/11/13	01	59634	106	02	20	CADEIRA Aa 06	ACT	18,41	18,41
3289	2009/10/07	01	64808	106	02	20	CADEIRA C/ 36CM	ACT	17,20	17,20
3289	2013/06/26	01	78062	106	02	99	POUF REDONDO SALSA	ACT	36,49	36,49
3289	2016/06/01	01	86449	117	01	08	CONTADOR DE ÁGUA volumétrico SV-RTK, Q3=2,5m3/h, R200, MAP16, DN15mm, ligações roscadas 3/4"-3/4", L=165mm, água fria	ACT	14,90	14,90
3289	2018/08/13	01	94347	117	01	08	CONTADOR DE ÁGUA volumétrico SV-RTK, Q3=2,5m3/h, R200, MAP16, DN15mm, ligações roscadas 3/4"-3/4", L=165mm, água fria	ACT	14,00	14,00
Total Geral ou a Transportar .....								239.066.762,02	24.181.095,11	263.247.857,13

## MAPA DE INVENTÁRIO

Data : 2021/05/03

Ano : 2020

Pagina: 18

66

## FICHA PATRIMONIAL :

Identificação dos bens							Tipo De Sit.	Valor Patrimonial	Alterações Patrimoniais	Valor Atual	
Numero Ordem	Data de Aquisição	Tipo	Nr.Inv.	Cl.	Tipo	Bem					Descrição
3290	2008/11/13	01	59635	106	02	20	CADEIRA Aa 06	ACT	18,41	18,41	
3290	2009/10/07	01	64809	106	02	20	CADEIRA C/ 36CM	ACT	17,20	17,20	
3290	2013/06/26	01	78063	106	02	99	POUF REDONDO SALSA	ACT	36,49	36,49	
3290	2016/06/01	01	86450	117	01	08	CONTADOR DE ÁGUA volumétrico SV-RTK, Q3=2,5m3/h, R200, MAP16, DN15mm, ligações roscadas 3/4"-3/4", L=165mm, água fria	ACT	14,90	14,90	
3290	2018/08/13	01	94348	117	01	08	CONTADOR DE ÁGUA volumétrico SV-RTK, Q3=2,5m3/h, R200, MAP16, DN15mm, ligações roscadas 3/4"-3/4", L=165mm, água fria	ACT	14,00	14,00	
3291	2008/11/13	01	59636	106	02	20	CADEIRA Aa 06	ACT	18,41	18,41	
3291	2009/10/07	01	64810	106	02	20	CADEIRA C/ 36CM	ACT	17,20	17,20	
3291	2013/06/26	01	78064	106	02	99	POUF REDONDO SALSA	ACT	36,49	36,49	
3291	2016/06/01	01	86451	117	01	08	CONTADOR DE ÁGUA volumétrico SV-RTK, Q3=2,5m3/h, R200, MAP16, DN15mm, ligações roscadas 3/4"-3/4", L=165mm, água fria	ACT	14,90	14,90	
3291	2018/08/13	01	94349	117	01	08	CONTADOR DE ÁGUA volumétrico SV-RTK, Q3=2,5m3/h, R200, MAP16, DN15mm, ligações roscadas 3/4"-3/4", L=165mm, água fria	ACT	14,00	14,00	
3292	2008/11/13	01	59637	106	02	20	CADEIRA Aa 06	ACT	18,41	18,41	
3292	2009/10/07	01	64811	106	02	20	CADEIRA C/ 36CM	ACT	17,20	17,20	
3292	2013/06/26	01	78065	106	02	99	POUF REDONDO SALSA	ACT	36,49	36,49	
3292	2016/06/01	01	86452	117	01	08	CONTADOR DE ÁGUA volumétrico SV-RTK, Q3=2,5m3/h, R200, MAP16, DN15mm, ligações roscadas 3/4"-3/4", L=165mm, água fria	ACT	14,90	14,90	
3292	2018/08/13	01	94350	117	01	08	CONTADOR DE ÁGUA volumétrico SV-RTK, Q3=2,5m3/h, R200, MAP16, DN15mm, ligações roscadas 3/4"-3/4", L=165mm, água fria	ACT	14,00	14,00	
3293	2008/11/13	01	59638	106	02	20	CADEIRA Aa 06	ACT	18,41	18,41	
3293	2009/10/07	01	64812	106	02	20	CADEIRA C/ 36CM	ACT	17,20	17,20	
3293	2013/06/26	01	78066	106	02	99	POUF REDONDO KIWI	ACT	36,49	36,49	
3293	2016/06/01	01	86453	117	01	08	CONTADOR DE ÁGUA volumétrico SV-RTK, Q3=2,5m3/h, R200, MAP16, DN15mm, ligações roscadas 3/4"-3/4", L=165mm, água fria	ACT	14,90	14,90	
3293	2018/08/13	01	94351	117	01	08	CONTADOR DE ÁGUA volumétrico SV-RTK, Q3=2,5m3/h, R200, MAP16, DN15mm, ligações roscadas 3/4"-3/4", L=165mm, água fria	ACT	14,00	14,00	
3294	2008/11/13	01	59639	106	02	20	CADEIRA Aa 06	ACT	18,41	18,41	
3294	2009/10/07	01	64813	106	02	20	CADEIRA C/ 36CM	ACT	17,20	17,20	
3294	2013/06/26	01	78067	106	02	99	POUF REDONDO KIWI	ACT	36,49	36,49	
3294	2016/06/01	01	86454	117	01	08	CONTADOR DE ÁGUA volumétrico SV-RTK, Q3=2,5m3/h, R200, MAP16, DN15mm, ligações roscadas 3/4"-3/4", L=165mm, água fria	ACT	14,90	14,90	
3294	2018/08/13	01	94352	117	01	08	CONTADOR DE ÁGUA volumétrico SV-RTK, Q3=2,5m3/h, R200, MAP16, DN15mm, ligações roscadas 3/4"-3/4", L=165mm, água fria	ACT	14,00	14,00	
3295	2008/11/13	01	59640	106	02	20	CADEIRA Aa 06	ACT	18,41	18,41	
3295	2009/10/07	01	64814	106	02	20	CADEIRA C/ 36CM	ACT	17,20	17,20	
3295	2013/06/26	01	78068	106	02	99	POUF REDONDO KIWI	ACT	36,49	36,49	
Total Geral ou a Transportar .....									239.067.339,12	24.181.095,11	263.248.434,23



## FICHA PATRIMONIAL :

Identificação dos bens							Tipo De Sit.	Valor Patrimonial	Alterações Patrimoniais	Valor Atual	
Numero Ordem	Data de Aquisição	Tipo	Nr.Inv.	Cl.	Tipo	Bem					Descrição
3295	2016/06/01	01	86455	117	01	08	CONTADOR DE ÁGUA volumétrico SV-RTK, Q3=2,5m3/h, R200, MAP16, DN15mm, ligações roscadas 3/4"-3/4", L=165mm, água fria	ACT	14,90		14,90
3295	2018/08/13	01	94353	117	01	08	CONTADOR DE ÁGUA volumétrico SV-RTK, Q3=2,5m3/h, R200, MAP16, DN15mm, ligações roscadas 3/4"-3/4", L=165mm, água fria	ACT	14,00		14,00
3296	2008/11/13	01	59641	106	02	20	CADEIRA Aa 06	ACT	18,41		18,41
3296	2009/10/07	01	64815	106	02	20	CADEIRA C/ 36CM	ACT	17,20		17,20
3296	2013/06/26	01	78069	106	02	99	POUF REDONDO KIWI	ACT	36,49		36,49
3296	2016/06/01	01	86456	117	01	08	CONTADOR DE ÁGUA volumétrico SV-RTK, Q3=2,5m3/h, R200, MAP16, DN15mm, ligações roscadas 3/4"-3/4", L=165mm, água fria	ACT	14,90		14,90
3296	2018/08/13	01	94354	117	01	08	CONTADOR DE ÁGUA volumétrico SV-RTK, Q3=2,5m3/h, R200, MAP16, DN15mm, ligações roscadas 3/4"-3/4", L=165mm, água fria	ACT	14,00		14,00
3297	2008/11/13	01	59642	106	02	20	CADEIRA Aa 06	ACT	18,41		18,41
3297	2009/10/07	01	64816	106	02	20	CADEIRA C/ 36CM	ACT	17,20		17,20
3297	2013/06/26	01	78070	106	02	99	POUF REDONDO KIWI	ACT	36,49		36,49
3297	2016/06/01	01	86457	117	01	08	CONTADOR DE ÁGUA volumétrico SV-RTK, Q3=2,5m3/h, R200, MAP16, DN15mm, ligações roscadas 3/4"-3/4", L=165mm, água fria	ACT	14,90		14,90
3297	2018/08/13	01	94355	117	01	08	CONTADOR DE ÁGUA volumétrico SV-RTK, Q3=2,5m3/h, R200, MAP16, DN15mm, ligações roscadas 3/4"-3/4", L=165mm, água fria	ACT	14,00		14,00
3298	2008/11/13	01	59643	106	02	20	CADEIRA Aa 06	ACT	18,41		18,41
3298	2009/10/07	01	64817	106	02	20	CADEIRA C/ 36CM	ACT	17,20		17,20
3298	2013/06/26	01	78071	106	02	99	POUF REDONDO KIWI	ACT	36,49		36,49
3298	2016/06/01	01	86458	117	01	08	CONTADOR DE ÁGUA volumétrico SV-RTK, Q3=2,5m3/h, R200, MAP16, DN15mm, ligações roscadas 3/4"-3/4", L=165mm, água fria	ACT	14,90		14,90
3298	2018/08/13	01	94356	117	01	08	CONTADOR DE ÁGUA volumétrico SV-RTK, Q3=2,5m3/h, R200, MAP16, DN15mm, ligações roscadas 3/4"-3/4", L=165mm, água fria	ACT	14,00		14,00
3299	2008/11/13	01	59644	106	02	20	CADEIRA Aa 06	ACT	18,41		18,41
3299	2009/10/07	01	64818	106	02	20	CADEIRA C/ 36CM	ACT	17,20		17,20
3299	2013/06/26	01	78072	106	02	99	CAIXA DE ÁLBUNS	ACT	121,62		121,62
3299	2016/06/01	01	86459	117	01	08	CONTADOR DE ÁGUA volumétrico SV-RTK, Q3=2,5m3/h, R200, MAP16, DN15mm, ligações roscadas 3/4"-3/4", L=165mm, água fria	ACT	14,90		14,90
3299	2018/08/13	01	94357	117	01	08	CONTADOR DE ÁGUA volumétrico SV-RTK, Q3=2,5m3/h, R200, MAP16, DN15mm, ligações roscadas 3/4"-3/4", L=165mm, água fria	ACT	14,00		14,00
3300	2008/11/13	01	59645	106	02	20	CADEIRA Aa 06	ACT	18,41		18,41
3300	2009/10/07	01	64819	106	02	20	CADEIRA C/ 36CM	ACT	17,20		17,20
3300	2013/06/26	01	78073	106	02	99	CAIXA DE ÁLBUNS	ACT	121,62		121,62
3300	2016/06/01	01	86460	117	01	08	CONTADOR DE ÁGUA volumétrico SV-RTK, Q3=2,5m3/h, R200, MAP16, DN15mm, ligações roscadas 3/4"-3/4", L=165mm, água fria	ACT	14,90		14,90
Total Geral ou a Transportar .....									239.068.029,28	24.181.095,11	263.249.124,39

## MAPA DE INVENTÁRIO

## FICHA PATRIMONIAL :

Identificação dos bens							Tipo De Sit.	Valor Patrimonial	Alterações Patrimoniais	Valor Atual	
Numero Ordem	Data de Aquisição	Tipo	Nr.Inv.	Cl.	Tipo	Bem					Descrição
3300	2018/08/13	01	94358	117	01	08	CONTADOR DE ÁGUA volumétrico SV-RTK, Q3=2,5m3/h, R200, MAP16, DN15mm, ligações roscadas 3/4"-3/4", L=165mm, água fria	ACT	14,00		14,00
3301	2008/11/13	01	59646	106	02	20	CADEIRA Aa 06	ACT	18,41		18,41
3301	2009/10/07	01	64820	106	02	20	CADEIRA C/ 36CM	ACT	17,20		17,20
3301	2013/06/26	01	78074	106	02	99	ESTANTE SIMPLES 4 PRATELEIRAS	ACT	225,00		225,00
3301	2016/06/01	01	86461	117	01	08	CONTADOR DE ÁGUA volumétrico SV-RTK, Q3=2,5m3/h, R200, MAP16, DN15mm, ligações roscadas 3/4"-3/4", L=165mm, água fria	ACT	14,90		14,90
3301	2018/08/13	01	94359	117	01	08	CONTADOR DE ÁGUA volumétrico SV-RTK, Q3=2,5m3/h, R200, MAP16, DN15mm, ligações roscadas 3/4"-3/4", L=165mm, água fria	ACT	14,00		14,00
3302	2008/11/13	01	59647	106	02	20	CADEIRA Aa 06	ACT	18,41		18,41
3302	2009/10/07	01	64821	106	02	20	CADEIRA C/ 36CM	ACT	17,20		17,20
3302	2013/06/26	01	78075	106	02	99	ESTANTE SIMPLES 4 PRATELEIRAS	ACT	225,00		225,00
3302	2016/06/01	01	86462	117	01	08	CONTADOR DE ÁGUA volumétrico SV-RTK, Q3=2,5m3/h, R200, MAP16, DN15mm, ligações roscadas 3/4"-3/4", L=165mm, água fria	ACT	14,90		14,90
3302	2018/08/13	01	94360	117	01	08	CONTADOR DE ÁGUA volumétrico SV-RTK, Q3=2,5m3/h, R200, MAP16, DN15mm, ligações roscadas 3/4"-3/4", L=165mm, água fria	ACT	14,00		14,00
3303	2008/11/13	01	59648	106	02	20	CADEIRA Aa 06	ACT	18,41		18,41
3303	2009/10/07	01	64822	106	02	20	CADEIRA C/ 36CM	ACT	17,20		17,20
3303	2013/06/26	01	78076	106	02	99	ESTANTE SIMPLES 4 PRATELEIRAS	ACT	225,00		225,00
3303	2016/06/01	01	86463	117	01	08	CONTADOR DE ÁGUA volumétrico SV-RTK, Q3=2,5m3/h, R200, MAP16, DN15mm, ligações roscadas 3/4"-3/4", L=165mm, água fria	ACT	14,90		14,90
3303	2018/08/13	01	94361	117	01	08	CONTADOR DE ÁGUA volumétrico SV-RTK, Q3=2,5m3/h, R200, MAP16, DN15mm, ligações roscadas 3/4"-3/4", L=165mm, água fria	ACT	14,00		14,00
3304	2008/11/13	01	59649	106	02	20	CADEIRA Aa 06	ACT	18,41		18,41
3304	2009/10/07	01	64823	106	02	20	CADEIRA C/ 36CM	ACT	17,20		17,20
3304	2013/06/26	01	78077	106	02	99	ESTANTE SIMPLES 4 PRATELEIRAS	ACT	225,00		225,00
3304	2016/06/01	01	86464	117	01	08	CONTADOR DE ÁGUA volumétrico SV-RTK, Q3=2,5m3/h, R200, MAP16, DN15mm, ligações roscadas 3/4"-3/4", L=165mm, água fria	ACT	14,90		14,90
3304	2018/08/13	01	94362	117	01	08	CONTADOR DE ÁGUA volumétrico SV-RTK, Q3=2,5m3/h, R200, MAP16, DN15mm, ligações roscadas 3/4"-3/4", L=165mm, água fria	ACT	14,00		14,00
3305	2008/11/13	01	59650	106	02	20	CADEIRA Aa 06	ACT	18,41		18,41
3305	2009/10/07	01	64824	106	02	20	CADEIRA C/ 36CM	ACT	17,20		17,20
3305	2013/06/26	01	78078	106	02	99	ESTANTE SIMPLES 4 PRATELEIRAS	ACT	225,00		225,00
3305	2016/06/01	01	86465	117	01	08	CONTADOR DE ÁGUA volumétrico SV-RTK, Q3=2,5m3/h, R200, MAP16, DN15mm, ligações roscadas 3/4"-3/4", L=165mm, água fria	ACT	14,90		14,90
3305	2018/08/13	01	94363	117	01	08	CONTADOR DE ÁGUA volumétrico SV-RTK, Q3=2,5m3/h, R200, MAP16, DN15mm, ligações roscadas 3/4"-3/4", L=165mm, água fria	ACT	14,00		14,00
3306	2008/11/13	01	59651	106	02	20	CADEIRA Aa 06	ACT	18,41		18,41
Total Geral ou a Transportar .....									239.069.509,24	24.181.095,11	263.250.604,35

## FICHA PATRIMONIAL :

Identificação dos bens							Tipo De Sit.	Valor Patrimonial	Alterações Patrimoniais	Valor Atual	
Numero Ordem	Data de Aquisição	Tipo	Nr.Inv.	Cl.	Tipo	Bem					Descrição
3306	2009/10/07	01	64825	106	02	20	CADEIRA C/ 36CM	ACT	17,20		17,20
3306	2013/06/26	01	78079	106	02	99	ESTANTE SIMPLES 4 PRATELEIRAS	ACT	225,00		225,00
3306	2016/06/01	01	86466	117	01	08	CONTADOR DE ÁGUA volumétrico SV-RTK, Q3=2,5m3/h, R200, MAP16, DN15mm, ligações roscadas 3/4"-3/4", L=165mm, água fria	ACT	14,90		14,90
3306	2018/08/13	01	94364	117	01	08	CONTADOR DE ÁGUA volumétrico SV-RTK, Q3=2,5m3/h, R200, MAP16, DN15mm, ligações roscadas 3/4"-3/4", L=165mm, água fria	ACT	14,00		14,00
3307	2008/11/13	01	59652	106	02	20	CADEIRA Aa 06	ACT	18,41		18,41
3307	2009/10/07	01	64826	106	02	20	CADEIRA C/ 36CM	ACT	17,20		17,20
3307	2013/06/26	01	78080	106	02	99	ESTANTE SIMPLES 4 PRATELEIRAS	ACT	225,00		225,00
3307	2016/06/01	01	86467	117	01	08	CONTADOR DE ÁGUA volumétrico SV-RTK, Q3=2,5m3/h, R200, MAP16, DN15mm, ligações roscadas 3/4"-3/4", L=165mm, água fria	ACT	14,90		14,90
3307	2018/08/13	01	94365	117	01	08	CONTADOR DE ÁGUA volumétrico SV-RTK, Q3=2,5m3/h, R200, MAP16, DN15mm, ligações roscadas 3/4"-3/4", L=165mm, água fria	ACT	14,00		14,00
3308	2008/11/13	01	59653	106	02	20	CADEIRA Aa 06	ACT	18,41		18,41
3308	2009/10/07	01	64827	106	02	20	CADEIRA C/ 36CM	ACT	17,20		17,20
3308	2013/06/26	01	78081	106	02	99	ESTANTE SIMPLES 4 PRATELEIRAS	ACT	225,00		225,00
3308	2016/06/01	01	86468	117	01	08	CONTADOR DE ÁGUA volumétrico SV-RTK, Q3=2,5m3/h, R200, MAP16, DN15mm, ligações roscadas 3/4"-3/4", L=165mm, água fria	ACT	14,90		14,90
3308	2018/08/13	01	94366	117	01	08	CONTADOR DE ÁGUA volumétrico SV-RTK, Q3=2,5m3/h, R200, MAP16, DN15mm, ligações roscadas 3/4"-3/4", L=165mm, água fria	ACT	14,00		14,00
3309	2008/11/13	01	59654	106	02	20	CADEIRA Aa 06	ACT	18,41		18,41
3309	2009/10/07	01	64828	106	02	20	CADEIRA C/ 36CM	ACT	17,20		17,20
3309	2013/06/26	01	78082	106	02	99	ESTANTE DUPLA 8 PRATELEIRAS	ACT	425,67		425,67
3309	2016/06/01	01	86469	117	01	08	CONTADOR DE ÁGUA volumétrico SV-RTK, Q3=2,5m3/h, R200, MAP16, DN15mm, ligações roscadas 3/4"-3/4", L=165mm, água fria	ACT	14,90		14,90
3309	2018/08/13	01	94367	117	01	08	CONTADOR DE ÁGUA volumétrico SV-RTK, Q3=2,5m3/h, R200, MAP16, DN15mm, ligações roscadas 3/4"-3/4", L=165mm, água fria	ACT	14,00		14,00
3310	2008/11/13	01	59655	106	02	20	CADEIRA Aa 06	ACT	18,41		18,41
3310	2009/10/07	01	64829	106	02	20	CADEIRA C/ 36CM	ACT	17,20		17,20
3310	2013/06/26	01	78083	106	02	99	ESTANTE DUPLA 8 PRATELEIRAS	ACT	425,67		425,67
3310	2016/06/01	01	86470	117	01	08	CONTADOR DE ÁGUA volumétrico SV-RTK, Q3=2,5m3/h, R200, MAP16, DN15mm, ligações roscadas 3/4"-3/4", L=165mm, água fria	ACT	14,90		14,90
3310	2018/08/13	01	94368	117	01	08	CONTADOR DE ÁGUA volumétrico SV-RTK, Q3=2,5m3/h, R200, MAP16, DN15mm, ligações roscadas 3/4"-3/4", L=165mm, água fria	ACT	14,00		14,00
3311	2008/11/13	01	59656	106	02	20	CADEIRA Aa 06	ACT	18,41		18,41
3311	2009/10/07	01	64830	106	02	20	CADEIRA C/ 36CM	ACT	17,20		17,20
3311	2013/06/26	01	78084	106	02	99	ESTANTE DUPLA 8 PRATELEIRAS	ACT	425,67		425,67
Total Geral ou a Transportar .....									239.071.801,00	24.181.095,11	263.252.896,11

## MAPA DE INVENTÁRIO

## FICHA PATRIMONIAL :

Identificação dos bens							Tipo De Sit.	Valor Patrimonial	Alterações Patrimoniais	Valor Atual
Numero Ordem	Data de Aquisição	Tipo	Nr.Inv.	Cl.	Tipo	Bem				
3311	2016/06/01	01	86471	117	01	08	CONTADOR DE ÁGUA volumétrico SV-RTK, Q3=2,5m3/h, R200, MAP16, DN15mm, ligações roscadas 3/4"-3/4", L=165mm, água fria	ACT	14,90	14,90
3311	2018/08/13	01	94369	117	01	08	CONTADOR DE ÁGUA volumétrico SV-RTK, Q3=2,5m3/h, R200, MAP16, DN15mm, ligações roscadas 3/4"-3/4", L=165mm, água fria	ACT	14,00	14,00
3312	2008/11/13	01	59657	106	02	20	CADEIRA Aa 06	ACT	18,41	18,41
3312	2009/10/07	01	64831	106	02	20	CADEIRA C/ 36CM	ACT	17,20	17,20
3312	2013/06/26	01	78085	106	02	99	ESTANTE DUPLA 8 PRATELEIRAS	ACT	425,67	425,67
3312	2016/06/01	01	86472	117	01	08	CONTADOR DE ÁGUA volumétrico SV-RTK, Q3=2,5m3/h, R200, MAP16, DN15mm, ligações roscadas 3/4"-3/4", L=165mm, água fria	ACT	14,90	14,90
3312	2018/08/13	01	94370	117	01	08	CONTADOR DE ÁGUA volumétrico SV-RTK, Q3=2,5m3/h, R200, MAP16, DN15mm, ligações roscadas 3/4"-3/4", L=165mm, água fria	ACT	14,00	14,00
3313	2008/11/13	01	59658	106	02	20	CADEIRA Aa 06	ACT	18,41	18,41
3313	2009/10/07	01	64832	106	02	20	CADEIRA C/ 36CM	ACT	17,20	17,20
3313	2013/06/26	01	78086	106	02	99	ESTANTE DUPLA 8 PRATELEIRAS	ACT	425,67	425,67
3313	2016/06/01	01	86473	117	01	08	CONTADOR DE ÁGUA volumétrico SV-RTK, Q3=2,5m3/h, R200, MAP16, DN15mm, ligações roscadas 3/4"-3/4", L=165mm, água fria	ACT	14,90	14,90
3313	2018/08/13	01	94371	117	01	08	CONTADOR DE ÁGUA volumétrico SV-RTK, Q3=2,5m3/h, R200, MAP16, DN15mm, ligações roscadas 3/4"-3/4", L=165mm, água fria	ACT	14,00	14,00
3314	2008/11/13	01	59659	106	02	20	CADEIRA Aa 06	ACT	18,41	18,41
3314	2009/10/07	01	64833	106	02	20	CADEIRA C/ 36CM	ACT	17,20	17,20
3314	2013/06/26	01	78087	106	02	99	ESTANTE DUPLA 8 PRATELEIRAS	ACT	425,67	425,67
3314	2016/06/01	01	86474	117	01	08	CONTADOR DE ÁGUA volumétrico SV-RTK, Q3=2,5m3/h, R200, MAP16, DN15mm, ligações roscadas 3/4"-3/4", L=165mm, água fria	ACT	14,90	14,90
3314	2018/08/13	01	94372	117	01	08	CONTADOR DE ÁGUA volumétrico SV-RTK, Q3=2,5m3/h, R200, MAP16, DN15mm, ligações roscadas 3/4"-3/4", L=165mm, água fria	ACT	14,00	14,00
3315	2008/11/13	01	59660	106	02	20	CADEIRA Aa 06	ACT	18,41	18,41
3315	2009/10/07	01	64834	106	02	20	CADEIRA C/ 36CM	ACT	17,20	17,20
3315	2013/06/26	01	78088	106	02	99	ESTANTE DUPLA 8 PRATELEIRAS	ACT	425,67	425,67
3315	2016/06/01	01	86475	117	01	08	CONTADOR DE ÁGUA volumétrico SV-RTK, Q3=2,5m3/h, R200, MAP16, DN15mm, ligações roscadas 3/4"-3/4", L=165mm, água fria	ACT	14,90	14,90
3315	2018/08/13	01	94373	117	01	08	CONTADOR DE ÁGUA volumétrico SV-RTK, Q3=2,5m3/h, R200, MAP16, DN15mm, ligações roscadas 3/4"-3/4", L=165mm, água fria	ACT	14,00	14,00
3316	2008/11/13	01	59661	106	02	20	CADEIRA Aa 06	ACT	18,41	18,41
3316	2009/10/07	01	64835	106	02	20	CADEIRA C/ 36CM	ACT	17,20	17,20
3316	2013/06/26	01	78089	106	02	99	ESTANTE DUPLA 8 PRATELEIRAS	ACT	425,67	425,67
3316	2016/06/01	01	86476	117	01	08	CONTADOR DE ÁGUA volumétrico SV-RTK, Q3=2,5m3/h, R200, MAP16, DN15mm, ligações roscadas 3/4"-3/4", L=165mm, água fria	ACT	14,90	14,90
Total Geral ou a Transportar .....								239.074.266,80	24.181.095,11	263.255.361,91

## FICHA PATRIMONIAL :

Identificação dos bens							Tipo De Sit.	Valor Patrimonial	Alterações Patrimoniais	Valor Atual
Numero Ordem	Data de Aquisição	Tipo	Nr.Inv.	Cl.	Tipo	Bem				
3316	2018/08/13	01	94374	117	01	08	CONTADOR DE ÁGUA volumétrico SV-RTK, Q3=2,5m3/h, R200, MAP16, DN15mm, ligações roscadas 3/4"-3/4", L=165mm, água fria	ACT	14,00	14,00
3317	2008/11/13	01	59662	106	02	20	CADEIRA Aa 06	ACT	18,41	18,41
3317	2009/10/07	01	64836	106	02	20	CADEIRA C/ 36CM	ACT	17,20	17,20
3317	2013/06/26	01	78090	106	02	99	MESA INDIVIDUAL 750X600X680	ACT	36,49	36,49
3317	2016/06/01	01	86477	117	01	08	CONTADOR DE ÁGUA volumétrico SV-RTK, Q3=2,5m3/h, R200, MAP16, DN15mm, ligações roscadas 3/4"-3/4", L=165mm, água fria	ACT	14,90	14,90
3317	2018/08/13	01	94375	117	01	08	CONTADOR DE ÁGUA volumétrico SV-RTK, Q3=2,5m3/h, R200, MAP16, DN15mm, ligações roscadas 3/4"-3/4", L=165mm, água fria	ACT	14,00	14,00
3318	2008/11/13	01	59663	106	02	20	CADEIRA Aa 06	ACT	18,41	18,41
3318	2009/10/07	01	64837	106	02	20	CADEIRA C/ 36CM	ACT	17,20	17,20
3318	2013/06/26	01	78091	106	02	99	MESA INDIVIDUAL 750X600X680	ACT	36,49	36,49
3318	2016/06/01	01	86478	117	01	08	CONTADOR DE ÁGUA volumétrico SV-RTK, Q3=2,5m3/h, R200, MAP16, DN15mm, ligações roscadas 3/4"-3/4", L=165mm, água fria	ACT	14,90	14,90
3318	2018/08/13	01	94376	117	01	08	CONTADOR DE ÁGUA volumétrico SV-RTK, Q3=2,5m3/h, R200, MAP16, DN15mm, ligações roscadas 3/4"-3/4", L=165mm, água fria	ACT	14,00	14,00
3319	2008/11/13	01	59664	106	02	20	CADEIRA Aa 06	ACT	18,41	18,41
3319	2009/10/07	01	64838	106	02	20	CADEIRA C/ 36CM	ACT	17,20	17,20
3319	2013/06/26	01	78092	106	02	99	MESA INDIVIDUAL 750X600X680	ACT	36,49	36,49
3319	2016/06/01	01	86479	117	01	08	CONTADOR DE ÁGUA volumétrico SV-RTK, Q3=2,5m3/h, R200, MAP16, DN15mm, ligações roscadas 3/4"-3/4", L=165mm, água fria	ACT	14,90	14,90
3319	2018/08/13	01	94377	117	01	08	CONTADOR DE ÁGUA volumétrico SV-RTK, Q3=2,5m3/h, R200, MAP16, DN15mm, ligações roscadas 3/4"-3/4", L=165mm, água fria	ACT	14,00	14,00
3320	2008/11/13	01	59665	106	02	20	CADEIRA Aa 06	ACT	18,41	18,41
3320	2009/10/07	01	64839	106	02	20	CADEIRA C/ 36CM	ACT	17,20	17,20
3320	2013/06/26	01	78093	106	02	99	MESA INDIVIDUAL 750X600X680	ACT	36,49	36,49
3320	2016/06/24	01	86480	117	01	08	CONTADOR DE ÁGUA volumétrico SV-RTK, Q3=16m3/h, R200, MAP16, DN40mm, ligações roscadas 2"-2", L=300mm, água fria	ACT	108,71	108,71
3320	2018/08/13	01	94378	117	01	08	CONTADOR DE ÁGUA volumétrico SV-RTK, Q3=2,5m3/h, R200, MAP16, DN15mm, ligações roscadas 3/4"-3/4", L=165mm, água fria	ACT	14,00	14,00
3321	2008/11/13	01	59666	106	02	20	CADEIRA Aa 06	ACT	18,41	18,41
3321	2009/10/07	01	64840	106	02	20	CADEIRA C/ 36CM	ACT	17,20	17,20
3321	2013/06/26	01	78094	106	02	99	MESA INDIVIDUAL 750X600X680	ACT	36,49	36,49
3321	2018/08/13	01	94379	117	01	08	CONTADOR DE ÁGUA volumétrico SV-RTK, Q3=2,5m3/h, R200, MAP16, DN15mm, ligações roscadas 3/4"-3/4", L=165mm, água fria	ACT	14,00	14,00
3322	2008/11/13	01	59667	106	02	20	CADEIRA Aa 06	ACT	18,41	18,41
3322	2009/10/07	01	64841	106	02	20	CADEIRA C/ 36CM	ACT	17,20	17,20
3322	2013/06/26	01	78095	106	02	99	MESA INDIVIDUAL 750X600X680	ACT	36,49	36,49
3322	2018/08/28	01	94380	106	04	23	ESTANTE MAESTRO MANHASSET SYMPHONY	ACT	59,04	59,04
Total Geral ou a Transportar .....								239.074.995,85	24.181.095,11	263.256.090,96

## FICHA PATRIMONIAL :

Identificação dos bens							Tipo De Sit.	Valor Patrimonial	Alterações Patrimoniais	Valor Atual	
Numero Ordem	Data de Aquisição	Tipo	Nr.Inv.	Cl.	Tipo	Bem					Descrição
3323	2008/11/13	01	59668	106	02	20	CADEIRA Aa 06	ACT	18,41		18,41
3323	2009/10/07	01	64842	106	02	20	CADEIRA C/ 36CM	ACT	17,20		17,20
3323	2013/06/26	01	78096	106	02	99	MESA RECTANGULAR 1200X600X680	ACT	42,57		42,57
3323	2018/08/28	01	94381	106	04	23	ESTANTE MAESTRO MANHASSET SYMPHONY	ACT	59,04		59,04
3324	2008/11/13	01	59669	106	02	20	CADEIRA Aa 06	ACT	18,41		18,41
3324	2009/10/07	01	64843	106	02	20	CADEIRA C/ 36CM	ACT	17,20		17,20
3324	2013/06/26	01	78097	106	02	99	MESA RECTANGULAR 1200X600X680	ACT	42,57		42,57
3324	2018/08/28	01	94382	106	04	23	ESTANTE MAESTRO MANHASSET SYMPHONY	ACT	59,04		59,04
3325	2008/11/13	01	59670	106	02	20	CADEIRA Aa 06	ACT	18,41		18,41
3325	2009/10/07	01	64844	106	02	20	CADEIRA C/ 36CM	ACT	17,20		17,20
3325	2013/06/26	01	78098	106	02	99	MESA RECTANGULAR 1200X600X680	ACT	42,57		42,57
3325	2018/08/28	01	94383	106	04	23	ESTANTE MAESTRO MANHASSET SYMPHONY	ACT	59,04		59,04
3326	2008/11/13	01	59671	106	02	99	MESA DUPLA Fb 06	ACT	38,61		38,61
3326	2009/10/07	01	64845	106	02	20	CADEIRA C/ 36CM	ACT	17,20		17,20
3326	2013/06/26	01	78099	106	02	99	MESA RECTANGULAR 1200X600X680	ACT	42,57		42,57
3326	2018/08/28	01	94384	106	04	23	ESTANTE MAESTRO MANHASSET SYMPHONY	ACT	59,04		59,04
3327	2008/11/13	01	59672	106	02	99	MESA DUPLA Fb 06	ACT	38,61		38,61
3327	2009/10/07	01	64846	106	02	20	CADEIRA C/ 36CM	ACT	17,20		17,20
3327	2013/06/26	01	78100	106	02	99	MESA RECTANGULAR 1200X600X680	ACT	42,57		42,57
3327	2018/08/28	01	94385	106	04	23	ESTANTE MAESTRO MANHASSET SYMPHONY	ACT	59,04		59,04
3328	2008/11/13	01	59673	106	02	99	MESA DUPLA Fb 06	ACT	38,61		38,61
3328	2009/10/07	01	64847	106	02	20	CADEIRA C/ 36CM	ACT	17,20		17,20
3328	2013/06/26	01	78101	106	02	99	MESA REDONDA 1200X680	ACT	60,81		60,81
3328	2018/08/28	01	94386	106	04	23	ESTANTE MAESTRO MANHASSET SYMPHONY	ACT	59,04		59,04
3329	2008/11/13	01	59674	106	02	99	MESA DUPLA Fb 06	ACT	38,61		38,61
3329	2009/10/07	01	64848	106	02	20	CADEIRA C/ 36CM	ACT	17,20		17,20
3329	2013/06/26	01	78102	106	02	99	MESA REDONDA 1200X680	ACT	60,81		60,81
3329	2018/08/28	01	94387	106	04	23	ESTANTE MAESTRO MANHASSET SYMPHONY	ACT	59,04		59,04
3330	2008/11/13	01	59675	106	02	99	MESA DUPLA Fb 06	ACT	38,61		38,61
3330	2009/10/07	01	64849	106	02	20	CADEIRA C/ 36CM	ACT	17,20		17,20
3330	2013/06/26	01	78103	106	02	99	MESA REDONDA 1200X680	ACT	60,81		60,81
3330	2018/08/28	01	94388	106	04	23	ESTANTE MAESTRO MANHASSET SYMPHONY	ACT	59,04		59,04
3331	2008/11/13	01	59676	106	02	99	MESA DUPLA Fb 06	ACT	38,61		38,61
3331	2009/10/07	01	64850	106	02	20	CADEIRA C/ 36CM	ACT	17,20		17,20
3331	2013/06/26	01	78104	106	02	99	CADEIRA COM ASSENTO E COSTA	ACT	20,68		20,68
3331	2018/08/28	01	94389	106	04	23	ESTANTE MAESTRO MANHASSET SYMPHONY	ACT	59,04		59,04
3332	2008/11/13	01	59677	106	02	99	MESA DUPLA Fb 06	ACT	38,61		38,61
3332	2009/10/07	01	64851	106	02	20	CADEIRA C/ 36CM	ACT	17,20		17,20
3332	2013/06/26	01	78105	106	02	99	CADEIRA COM ASSENTO E COSTA	ACT	20,68		20,68
3332	2018/08/28	01	94390	106	04	23	ESTANTE MAESTRO MANHASSET SYMPHONY	ACT	59,04		59,04
3333	2008/11/13	01	59678	106	02	99	MESA DUPLA Fb 06	ACT	38,61		38,61
3333	2009/10/07	01	64852	106	02	20	CADEIRA C/ 36CM	ACT	17,20		17,20
3333	2013/06/26	01	78106	106	02	99	CADEIRA COM ASSENTO E COSTA	ACT	20,68		20,68
3333	2018/08/28	01	94391	106	04	23	ESTANTE MAESTRO MANHASSET SYMPHONY	ACT	59,04		59,04
3334	2008/11/13	01	59679	106	02	99	MESA DUPLA Fb 06	ACT	38,61		38,61
3334	2009/10/07	01	64853	106	02	20	CADEIRA C/ 36CM	ACT	17,20		17,20
3334	2013/06/26	01	78107	106	02	99	CADEIRA COM ASSENTO E COSTA	ACT	20,68		20,68
3334	2018/08/28	01	94392	106	04	23	ESTANTE MAESTRO MANHASSET SYMPHONY	ACT	59,04		59,04
3335	2008/11/13	01	59680	106	02	99	MESA DUPLA Fb 06	ACT	38,61		38,61
Total Geral ou a Transportar .....									239.076.830,06	24.181.095,11	263.257.925,17

## FICHA PATRIMONIAL :

Identificação dos bens							Tipo De Sit.	Valor Patrimonial	Alterações Patrimoniais	Valor Atual	
Numero Ordem	Data de Aquisição	Tipo	Nr.Inv.	Cl.	Tipo	Bem					Descrição
3335	2009/10/07	01	64854	106	02	20	CADEIRA C/ 36CM	ACT	17,20		17,20
3335	2013/06/26	01	78108	106	02	99	CADEIRA COM ASSENTO E COSTA	ACT	20,68		20,68
3335	2018/08/28	01	94393	106	04	23	ESTANTE MAESTRO MANHASSET SYMPHONY	ACT	59,04		59,04
3336	2008/11/13	01	59681	106	02	99	MESA DUPLA Fb 06	ACT	38,61		38,61
3336	2009/10/07	01	64855	106	02	20	CADEIRA C/ 36CM	ACT	17,20		17,20
3336	2013/06/26	01	78109	106	02	99	CADEIRA COM ASSENTO E COSTA	ACT	20,68		20,68
3336	2018/08/28	01	94394	106	04	23	ESTANTE MAESTRO MANHASSET SYMPHONY	ACT	59,04		59,04
3337	2008/11/13	01	59682	106	02	99	MESA DUPLA Fb 06	ACT	38,61		38,61
3337	2009/10/07	01	64856	106	02	20	CADEIRA C/ 36CM	ACT	17,20		17,20
3337	2013/06/26	01	78110	106	02	99	CADEIRA COM ASSENTO E COSTA	ACT	20,68		20,68
3337	2018/08/28	01	94395	106	04	23	ESTANTE MAESTRO MANHASSET SYMPHONY	ACT	59,04		59,04
3338	2008/11/13	01	59683	106	02	99	MESA DUPLA Fb 06	ACT	38,61		38,61
3338	2009/10/07	01	64857	106	02	20	CADEIRA C/ 36CM	ACT	17,20		17,20
3338	2013/06/26	01	78111	106	02	99	CADEIRA COM ASSENTO E COSTA	ACT	20,68		20,68
3338	2018/08/28	01	94396	106	04	23	ESTANTE MAESTRO MANHASSET SYMPHONY	ACT	59,04		59,04
3339	2008/11/13	01	59684	106	02	99	MESA DUPLA Fb 06	ACT	38,61		38,61
3339	2009/10/07	01	64858	106	02	20	CADEIRA C/ 36CM	ACT	17,20		17,20
3339	2013/06/26	01	78112	106	02	99	CADEIRA COM ASSENTO E COSTA	ACT	20,68		20,68
3339	2018/08/28	01	94397	106	04	23	ESTANTE MAESTRO MANHASSET SYMPHONY	ACT	59,04		59,04
3340	2008/11/13	01	59685	106	02	99	MESA DUPLA Fb 06	ACT	38,61		38,61
3340	2009/10/07	01	64859	106	02	20	CADEIRA C/ 36CM	ACT	17,20		17,20
3340	2013/06/26	01	78113	106	02	99	CADEIRA COM ASSENTO E COSTA	ACT	20,68		20,68
3340	2018/08/28	01	94398	106	04	23	ESTANTE MAESTRO MANHASSET SYMPHONY	ACT	59,04		59,04
3341	2008/11/13	01	59686	106	02	99	MESA DUPLA Fb 06	ACT	38,61		38,61
3341	2009/10/07	01	64860	106	02	20	CADEIRA C/ 36CM	ACT	17,20		17,20
3341	2013/06/26	01	78114	106	02	99	CADEIRA COM ASSENTO E COSTA	ACT	20,68		20,68
3341	2018/08/28	01	94399	106	04	23	ESTANTE MAESTRO MANHASSET SYMPHONY	ACT	59,04		59,04
3342	2008/11/13	01	59687	106	02	99	MESA DUPLA Fb 06	ACT	38,61		38,61
3342	2009/10/07	01	64861	106	02	20	CADEIRA C/ 36CM	ACT	17,20		17,20
3342	2013/06/26	01	78115	106	02	99	CADEIRA COM ASSENTO E COSTA	ACT	20,68		20,68
3342	2018/08/28	01	94400	106	04	23	ESTANTE MAESTRO MANHASSET SYMPHONY	ACT	59,04		59,04
3343	2008/11/13	01	59688	106	02	99	MESA DUPLA Fb 06	ACT	38,61		38,61
3343	2009/10/07	01	64862	106	02	20	CADEIRA C/ 36CM	ACT	17,20		17,20
3343	2013/06/26	01	78116	106	02	99	CADEIRA COM ASSENTO E COSTA	ACT	20,68		20,68
3343	2018/08/28	01	94401	106	04	23	ESTANTE MAESTRO MANHASSET SYMPHONY	ACT	59,04		59,04
3344	2008/11/13	01	59689	106	02	99	MESA DUPLA Fb 06	ACT	38,61		38,61
3344	2009/10/07	01	64863	106	02	20	CADEIRA C/ 36CM	ACT	17,20		17,20
3344	2013/06/26	01	78117	106	02	99	CADEIRA COM ASSENTO E COSTA	ACT	20,68		20,68
3344	2018/08/28	01	94402	106	04	23	ESTANTE MAESTRO MANHASSET SYMPHONY	ACT	59,04		59,04
3345	2008/11/13	01	59690	106	02	99	MESA DUPLA Fb 06	ACT	38,61		38,61
3345	2009/10/07	01	64864	106	02	20	CADEIRA C/ 36CM	ACT	17,20		17,20
3345	2013/06/26	01	78118	106	02	99	CADEIRA COM ASSENTO E COSTA	ACT	20,68		20,68
3345	2018/08/28	01	94403	106	04	23	ESTANTE MAESTRO MANHASSET SYMPHONY	ACT	59,04		59,04
3346	2008/11/13	01	59691	106	02	99	MESA DUPLA Fb 06	ACT	38,61		38,61
3346	2009/10/07	01	64865	106	02	20	CADEIRA C/ 36CM	ACT	17,20		17,20
3346	2013/06/26	01	78119	106	02	99	CADEIRA COM ASSENTO E COSTA	ACT	20,68		20,68
3346	2018/08/28	01	94404	107	03	06	PROJETOR de efeito RGB LED 6X1W Magic Jelly DJ	ACT	39,90		39,90
3347	2008/11/13	01	59692	106	02	99	MESA DUPLA Fb 06	ACT	38,61		38,61
3347	2009/10/07	01	64866	106	02	20	CADEIRA C/ 36CM	ACT	17,20		17,20
Total Geral ou a Transportar .....									239.078.454,48	24.181.095,11	263.259.549,59

## FICHA PATRIMONIAL :

Identificação dos bens							Tipo De Sit.	Valor Patrimonial	Alterações Patrimoniais	Valor Atual	
Numero Ordem	Data de Aquisição	Tipo	Nr.Inv.	Cl.	Tipo	Bem					Descrição
3347	2013/06/26	01	78120	106	02	99	CADEIRA COM ASSENTO E COSTA	ACT	20,68		20,68
3348	2008/11/13	01	59693	106	02	99	MESA DUPLA Fb 06	ACT	38,61		38,61
3348	2009/10/07	01	64867	106	02	20	CADEIRA C/ 36CM	ACT	17,20		17,20
3348	2013/06/26	01	78121	106	02	99	CADEIRA COM ASSENTO E COSTA	ACT	20,68		20,68
3348	2018/08/28	01	94406	106	03	99	MICROFONE Head Set DPA Fid88	ACT	560,64		560,64
3349	2008/11/13	01	59694	106	02	99	MESA DUPLA Fb 06	ACT	38,61		38,61
3349	2009/10/07	01	64868	106	02	20	CADEIRA C/ 36CM	ACT	17,20		17,20
3349	2013/06/26	01	78122	106	02	99	CADEIRA COM ASSENTO E COSTA	ACT	20,68		20,68
3349	2018/08/28	01	94407	106	03	99	MICROFONE Head Set DPA Fid88	ACT	560,64		560,64
3350	2008/11/13	01	59695	106	02	99	MESA DUPLA Fb 06	ACT	38,61		38,61
3350	2009/10/07	01	64869	106	02	20	CADEIRA C/ 36CM	ACT	17,20		17,20
3350	2013/06/26	01	78123	106	02	99	CADEIRA COM ASSENTO E COSTA	ACT	20,68		20,68
3350	2018/08/28	01	94408	106	03	99	MICROFONE Head Set DPA Fid88	ACT	560,64		560,64
3351	2008/11/13	01	59696	106	02	99	MESA DUPLA Fb 06	ACT	38,61		38,61
3351	2009/10/07	01	64870	106	02	20	CADEIRA C/ 36CM	ACT	17,20		17,20
3351	2013/06/26	01	78124	106	02	99	CADEIRA COM ASSENTO E COSTA	ACT	20,68		20,68
3351	2018/08/29	01	94409	101	01	99	UPS EUROTECH 2000VA	ACT	232,65		232,65
3352	2008/11/13	01	59697	106	02	99	MESA DUPLA Fb 06	ACT	38,61		38,61
3352	2009/10/07	01	64871	106	02	20	CADEIRA C/ 36CM	ACT	17,20		17,20
3352	2013/06/26	01	78125	106	02	99	CADEIRA COM ASSENTO E COSTA	ACT	20,68		20,68
3353	2008/11/13	01	59698	106	02	99	MESA DUPLA Fb 06	ACT	38,61		38,61
3353	2009/10/07	01	64872	106	02	20	CADEIRA C/ 36CM	ACT	17,20		17,20
3353	2013/06/26	01	78126	106	02	99	CADEIRA COM ASSENTO E COSTA	ACT	20,68		20,68
3354	2008/11/13	01	59699	106	02	99	MESA DUPLA Fb 06	ACT	38,61		38,61
3354	2009/10/07	01	64873	106	02	20	CADEIRA C/ 36CM	ACT	17,20		17,20
3354	2013/06/26	01	78127	106	02	99	CADEIRA COM ASSENTO E COSTA	ACT	20,68		20,68
3354	2018/08/07	01	94412	112	01	03	EXTINTOR CO2 2KG C/ SUPORTE MURAL	ACT	30,75		30,75
3355	2008/11/13	01	59700	106	02	99	MESA DUPLA Fb 06	ACT	38,61		38,61
3355	2009/10/07	01	64874	106	02	20	CADEIRA C/ 36CM	ACT	17,20		17,20
3355	2013/06/26	01	78128	106	02	99	CADEIRA COM ASSENTO E COSTA	ACT	20,68		20,68
3355	2018/08/07	01	94413	112	01	03	EXTINTOR CO2 2KG C/ SUPORTE MURAL	ACT	30,75		30,75
3356	2008/11/13	01	59701	106	02	99	MESA DUPLA Fb 06	ACT	38,61		38,61
3356	2009/10/07	01	64875	106	02	20	CADEIRA C/ 36CM	ACT	17,20		17,20
3356	2013/06/26	01	78129	106	02	99	CADEIRA COM ASSENTO E COSTA	ACT	20,68		20,68
3356	2018/08/07	01	94414	112	01	03	EXTINTOR CO2 2KG C/ SUPORTE MURAL	ACT	30,75		30,75
3357	2008/11/13	01	59702	106	02	99	MESA DUPLA Fb 06	ACT	38,61		38,61
3357	2009/10/07	01	64876	106	02	20	CADEIRA C/ 36CM	ACT	17,20		17,20
3357	2013/06/26	01	78130	106	02	99	CADEIRA COM ASSENTO E COSTA	ACT	20,68		20,68
3357	2018/08/07	01	94415	112	01	03	EXTINTOR CO2 2KG C/ SUPORTE MURAL	ACT	30,75		30,75
3358	2008/11/13	01	59703	106	02	99	MESA DUPLA Fb 06	ACT	38,61		38,61
3358	2009/10/07	01	64877	106	02	20	CADEIRA C/ 36CM	ACT	17,20		17,20
3358	2013/06/26	01	78131	106	02	99	CADEIRA COM ASSENTO E COSTA	ACT	20,68		20,68
3358	2018/08/07	01	94416	112	01	03	EXTINTOR CO2 2KG C/ SUPORTE MURAL	ACT	30,75		30,75
3359	2008/11/13	01	59704	106	02	99	MESA DUPLA Fb 06	ACT	38,61		38,61
3359	2009/10/07	01	64878	106	02	20	CADEIRA C/ 36CM	ACT	17,20		17,20
3359	2013/06/26	01	78132	106	02	99	CADEIRA COM ASSENTO E COSTA	ACT	20,68		20,68
3359	2018/08/07	01	94417	112	01	03	EXTINTOR CO2 2KG C/ SUPORTE MURAL	ACT	30,75		30,75
3360	2008/11/13	01	59705	106	02	99	MESA DUPLA Fb 06	ACT	38,61		38,61
3360	2009/10/07	01	64879	106	02	20	CADEIRA C/ 36CM	ACT	17,20		17,20
Total Geral ou a Transportar .....									239.081.547,92	24.181.095,11	263.262.643,03



## FICHA PATRIMONIAL :

Identificação dos bens							Tipo De Sit.	Valor Patrimonial	Alterações Patrimoniais	Valor Atual	
Numero Ordem	Data de Aquisição	Tipo	Nr.Inv.	Cl.	Tipo	Bem					Descrição
3360	2013/06/26	01	78133	106	02	99	CADEIRA COM ASSENTO E COSTA	ACT	20,68		20,68
3361	2008/11/13	01	59706	106	02	99	MESA DUPLA Fb 06	ACT	38,61		38,61
3361	2009/10/07	01	64880	106	02	20	CADEIRA C/ 36CM	ACT	17,20		17,20
3361	2013/06/26	01	78134	106	02	99	CADEIRA COM ASSENTO E COSTA	ACT	20,68		20,68
3361	2018/08/31	01	94419	107	05	08	ESQUENTADOR NEKAR 10L.B-WN10KB31S3535 - Arcozelo-Faldejães-Lote 2 - fração AH 3ºdtº	ACT	280,00		280,00
3362	2008/11/13	01	59707	106	02	99	MESA DUPLA Fb 06	ACT	38,61		38,61
3362	2009/10/07	01	64881	106	02	20	CADEIRA C/ 36CM	ACT	17,20		17,20
3362	2013/06/26	01	78135	106	02	99	CADEIRA COM ASSENTO E COSTA	ACT	20,68		20,68
3363	2008/11/13	01	59708	106	02	99	MESA DUPLA Fb 06	ACT	38,61		38,61
3363	2009/10/07	01	64882	106	02	20	CADEIRA C/ 36CM	ACT	17,20		17,20
3363	2013/06/26	01	78136	106	02	99	CADEIRA COM ASSENTO E COSTA	ACT	20,68		20,68
3363	2018/08/31	01	94421	107	04	07	EXAUSTOR MEPAMSA COMPACTA INOX V2 - FREIXO - Castilhão - LOTE 3 FRAÇÃO D n°113	ACT	86,00		86,00
3364	2008/11/13	01	59709	106	02	99	MESA DUPLA Fb 06	ACT	38,61		38,61
3364	2013/06/26	01	78137	106	02	99	CADEIRA COM ASSENTO E COSTA	ACT	20,68		20,68
3364	2018/08/31	01	94422	107	08	01	ASPIRADOR NUMATIC JVP 180/11	ACT	95,85		95,85
3365	2008/11/13	01	59710	106	02	99	MESA DUPLA Fb 06	ACT	38,61		38,61
3365	2009/10/07	01	64884	106	02	20	CADEIRA DE ADULTO	ACT	17,20		17,20
3365	2013/06/26	01	78138	106	02	99	CADEIRA COM ASSENTO E COSTA	ACT	20,68		20,68
3365	2018/09/03	01	94423	106	02	15	QUADRO BRANCO Cerâmico Maya 240x120cm	ACT	145,96		145,96
3366	2008/11/13	01	59711	106	02	99	MESA DUPLA Fb 06	ACT	38,61		38,61
3366	2009/10/07	01	64885	106	02	20	CADEIRA DE ADULTO	ACT	17,20		17,20
3366	2013/06/26	01	78139	106	02	99	CADEIRA COM ASSENTO E COSTA	ACT	20,68		20,68
3366	2018/09/03	01	94424	106	02	15	QUADRO BRANCO Cerâmico Maya 240x120cm	ACT	145,96		145,96
3367	2008/11/13	01	59712	106	02	99	MESA DUPLA Fb 06	ACT	38,61		38,61
3367	2009/10/07	01	64886	106	02	20	CADEIRA DE ADULTO	ACT	17,20		17,20
3367	2013/06/26	01	78140	106	02	99	CARRINHO DE TRANSPORTE DOCUMENTAÇÃO	ACT	152,10		152,10
3367	2018/09/12	01	94425	107	01	99	GARRAFEIRA	ACT	175,00		175,00
3368	2008/11/13	01	59713	106	02	99	MESA DUPLA Fb 06	ACT	38,61		38,61
3368	2009/10/07	01	64887	106	02	20	CADEIRA DE ADULTO	ACT	17,20		17,20
3369	2008/11/13	01	59714	106	02	99	MESA DUPLA Fb 06	ACT	38,61		38,61
3369	2009/10/07	01	64888	106	02	20	CADEIRA DE ADULTO	ACT	17,20		17,20
3369	2013/06/26	01	78142	106	02	99	SOFÁ INDIVIDUAL S/ BRAÇOS SALSA	ACT	139,86		139,86
3369	2018/08/08	01	94427	118	05	04	PEDRA RÚSTICA para a inauguração da "Requalificação da área de lazer Santuário do Senhor da Saúde" na freguesia de SÂ	ACT	602,70		602,70
3370	2008/11/13	01	59715	106	02	99	MESA DUPLA Fb 06	ACT	38,61		38,61
3370	2009/10/07	01	64889	106	02	20	CADEIRA DE ADULTO	ACT	17,20		17,20
3370	2013/06/26	01	78143	106	02	99	SOFÁ INDIVIDUAL S/ BRAÇOS SALSA	ACT	139,86		139,86
3370	2018/07/31	01	94428	105	01	99	HIDROCOLETOR para 4 compressas Modelo E1	ACT	383,53		383,53
3371	2008/11/13	01	59716	106	02	99	MESA DUPLA Fb 06	ACT	38,61		38,61
3371	2009/10/07	01	64890	106	02	20	CADEIRA DE ADULTO	ACT	17,20		17,20
3371	2013/06/26	01	78144	106	02	99	SOFÁ INDIVIDUAL S/ BRAÇOS SALSA	ACT	139,86		139,86
3371	2018/07/31	01	94429	105	01	99	APARELHO PRESSOTERAPIA PressCare G200M	ACT	420,11		420,11
3372	2008/11/13	01	59717	106	02	99	MESA DUPLA Fb 06	ACT	38,61		38,61
3372	2009/10/07	01	64891	106	02	20	CADEIRA DE ADULTO	ACT	17,20		17,20
3372	2013/06/26	01	78145	106	02	99	SOFÁ INDIVIDUAL S/ BRAÇOS KIWI	ACT	139,86		139,86
3373	2008/11/13	01	59718	106	02	99	MESA DUPLA Fb 06	ACT	38,61		38,61
Total Geral ou a Transportar .....									239.085.430,46	24.181.095,11	263.266.525,57

## MAPA DE INVENTÁRIO

Data : 2021/05/03

Ano : 2020

Pagina: 18

76

## FICHA PATRIMONIAL :

Identificação dos bens							Tipo De Sit.	Valor Patrimonial	Alterações Patrimoniais	Valor Atual	
Numero Ordem	Data de Aquisição	Tipo	Nr.Inv.	Cl.	Tipo	Bem					Descrição
3373	2009/10/07	01	64892	106	02	20	CADEIRA DE ADULTO	ACT	17,20	17,20	
3373	2013/06/26	01	78146	106	02	99	SOFÁ INDIVIDUAL S/ BRAÇOS KIWI	ACT	139,86	139,86	
3374	2008/11/13	01	59719	106	02	99	MESA DUPLA Fb 06	ACT	38,61	38,61	
3374	2009/10/07	01	64893	106	02	20	CADEIRA DE ADULTO	ACT	17,20	17,20	
3374	2013/06/26	01	78147	106	02	99	SOFÁ INDIVIDUAL S/ BRAÇOS KIWI	ACT	139,86	139,86	
3374	2018/07/31	01	94432	105	01	99	MINI TRAMPOLIM (102 cm)	ACT	86,00	86,00	
3375	2008/11/13	01	59720	106	02	99	MESA DUPLA Fb 06	ACT	38,61	38,61	
3375	2009/10/07	01	64894	106	02	20	CADEIRA DE ADULTO	ACT	17,20	17,20	
3375	2013/06/26	01	78148	106	02	99	MESA RECTANGULAR 1400X800X680	ACT	48,65	48,65	
3376	2008/11/13	01	59721	106	02	99	MESA DUPLA Fb 06	ACT	38,61	38,61	
3376	2013/06/26	01	78149	106	02	99	MESA RECTANGULAR 1400X800X680	ACT	48,65	48,65	
3377	2008/11/13	01	59722	106	02	99	MESA DUPLA Fb 06	ACT	38,61	38,61	
3377	2009/10/07	01	64896	106	02	20	CADEIRA C/ 32CM	ACT	17,20	17,20	
3377	2013/06/26	01	78150	106	02	99	MESA RECTANGULAR 1400X800X680	ACT	48,65	48,65	
3377	2018/07/16	01	94435	110	15	01	BERBEQUIM WORGRIP PRO BR.20v	ACT	127,00	127,00	
3378	2009/10/07	01	64897	106	02	20	CADEIRA C/ 32CM	ACT	17,20	17,20	
3378	2013/06/26	01	78151	106	02	99	MESA RECTANGULAR 1400X800X680	ACT	48,65	48,65	
3378	2018/07/16	01	94436	111	02	01	MALA DE FERRAMENTAS 100 pçs	ACT	114,02	114,02	
3379	2008/11/21	01	59724	101	01	99	DATA SWITCH KVM	ACT	30,89	30,89	
3379	2009/10/07	01	64898	106	02	20	CADEIRA C/ 32CM	ACT	17,20	17,20	
3379	2013/06/26	01	78152	106	02	99	MESA RECTANGULAR 1400X800X680	ACT	48,65	48,65	
3379	2018/07/16	01	94437	111	02	01	MALA DE FERRAMENTAS 79 pçs-VITO (equipa da Vila)	ACT	67,00	67,00	
3380	2008/10/31	01	59725	101	01	02	COMPUTADOR ARROBABIT VINTAGE3 E8500	ACT	490,05	490,05	
3380	2009/10/07	01	64899	106	02	20	CADEIRA C/ 32CM	ACT	17,20	17,20	
3380	2013/06/26	01	78153	106	02	99	MESA RECTANGULAR 1400X800X680	ACT	48,65	48,65	
3380	2018/07/16	01	94438	107	01	02	ARMÁRIO VESTIÁRIO 900X500X1900mm. c/ 6 cac sobrep, cinza(armazém serviços limpeza)	ACT	242,06	242,06	
3381	2008/10/31	01	59726	101	01	13	MONITOR 19" ASUS	ACT	173,25	173,25	
3381	2009/10/07	01	64900	106	02	20	CADEIRA C/ 32CM	ACT	17,20	17,20	
3381	2013/06/26	01	78154	106	02	99	MESA RECTANGULAR 1400X800X680	ACT	48,65	48,65	
3381	2018/07/16	01	94439	103	01	05	CADEIRA SECRETÁRIA c/ alta mec fixo c/ braços rev tecido S09	ACT	132,84	132,84	
3382	2008/10/31	01	59727	101	02	02	WINDOWS VISTA HOME PREMIUM	ACT	99,00	99,00	
3382	2009/10/07	01	64901	106	02	20	CADEIRA C/ 32CM	ACT	17,20	17,20	
3382	2013/06/26	01	78155	106	02	99	MESA RECTANGULAR 1400X800X680	ACT	48,65	48,65	
3383	2008/10/31	01	59728	101	01	99	UPS NGS CHRONUS 650 VA	ACT	49,50	49,50	
3383	2009/10/07	01	64902	106	02	20	CADEIRA C/ 32CM	ACT	17,20	17,20	
3383	2013/06/26	01	78156	106	02	99	MESA RECTANGULAR 1400X800X680	ACT	48,65	48,65	
3383	2018/09/06	01	94441	107	03	06	PROJETOR MATRIX PANEL 3 WW5X5LED CAMEO	ACT	374,27	374,27	
3384	2009/10/07	01	64903	106	02	20	CADEIRA C/ 32CM	ACT	17,20	17,20	
3384	2013/06/26	01	78157	106	02	99	MESA RECTANGULAR 1400X800X680	ACT	48,65	48,65	
3384	2018/09/06	01	94442	107	03	06	PROJETOR MATRIX PANEL 3 WW5X5LED CAMEO	ACT	374,27	374,27	
3385	2009/10/07	01	64904	106	02	20	CADEIRA C/ 32CM	ACT	17,20	17,20	
3385	2013/06/26	01	78158	106	02	99	CADEIRA C/ ASSENTO E COSTA	ACT	20,68	20,68	
3385	2018/09/06	01	94443	107	03	06	PROJETOR MATRIX PANEL 3 WW5X5LED CAMEO	ACT	374,27	374,27	
3386	2008/12/05	01	59731	106	02	99	SECRETARIA 1500X800X750	ACT	196,02	196,02	
3386	2009/10/07	01	64905	106	02	20	CADEIRA C/ 32CM	ACT	17,20	17,20	
3386	2013/06/26	01	78159	106	02	99	CADEIRA C/ ASSENTO E COSTA	ACT	20,68	20,68	
3386	2018/09/06	01	94444	107	03	06	PROJETOR MATRIX PANEL 3 WW5X5LED CAMEO	ACT	374,27	374,27	
Total Geral ou a Transportar .....									239.089.920,79	24.181.095,11	263.271.015,90

## MAPA DE INVENTÁRIO

Data : 2021/05/03

Ano : 2020

Pagina: 18

77

## FICHA PATRIMONIAL :

Identificação dos bens							Tipo De Sit.	Valor Patrimonial	Alterações Patrimoniais	Valor Atual	
Numero Ordem	Data de Aquisição	Tipo	Nr.Inv.	Cl.	Tipo	Bem					Descrição
3387	2008/12/05	01	59732	106	02	99	BLOCO RODADO 3 GAVETAS	ACT	83,16		83,16
3387	2009/10/07	01	64906	106	02	20	CADEIRA C/ 32CM	ACT	17,20		17,20
3387	2013/06/26	01	78160	106	02	99	CADEIRA C/ ASSENTO E COSTA	ACT	20,68		20,68
3387	2018/09/06	01	94445	107	03	06	PROJETOR MATRIX PANEL 3 WW5X5LED CAMEO	ACT	374,27		374,27
3388	2008/12/05	01	59733	106	02	99	BLOCO RODADO 3 GAVETAS	ACT	83,16		83,16
3388	2009/10/07	01	64907	106	02	20	CADEIRA C/ 32CM	ACT	17,20		17,20
3388	2013/06/26	01	78161	106	02	99	CADEIRA C/ ASSENTO E COSTA	ACT	20,68		20,68
3388	2018/09/06	01	94446	107	03	06	PROJETOR MATRIX PANEL 3 WW5X5LED CAMEO	ACT	374,27		374,27
3389	2008/12/05	01	59734	106	02	20	CADEIRA GIRATORIA ESTOFADA	ACT	65,34		65,34
3389	2009/10/07	01	64908	106	02	20	CADEIRA C/ 32CM	ACT	17,20		17,20
3389	2013/06/26	01	78162	106	02	99	CADEIRA C/ ASSENTO E COSTA	ACT	20,68		20,68
3389	2018/09/06	01	94447	107	03	06	PROJETOR MATRIX PANEL 3 WW5X5LED CAMEO	ACT	374,27		374,27
3390	2008/12/05	01	59735	106	02	20	CADEIRA GIRATORIA ESTOFADA	ACT	65,34		65,34
3390	2009/10/07	01	64909	106	02	20	CADEIRA C/ 32CM	ACT	17,20		17,20
3390	2013/06/26	01	78163	106	02	99	CADEIRA C/ ASSENTO E COSTA	ACT	20,68		20,68
3390	2018/09/06	01	94448	107	03	06	PROJETOR MATRIX PANEL 3 WW5X5LED CAMEO	ACT	374,27		374,27
3391	2008/12/05	01	59736	106	02	99	CAIXA DE ALBUNS 650X650X520	ACT	89,10		89,10
3391	2009/10/07	01	64910	106	02	20	CADEIRA C/ 32CM	ACT	17,20		17,20
3391	2013/06/26	01	78164	106	02	99	CADEIRA C/ ASSENTO E COSTA	ACT	20,68		20,68
3391	2018/09/06	01	94449	107	03	06	PROJETOR MATRIX PANEL 3 WW5X5LED CAMEO	ACT	374,27		374,27
3392	2009/10/07	01	64911	106	02	20	CADEIRA C/ 32CM	ACT	17,20		17,20
3392	2013/06/26	01	78165	106	02	99	CADEIRA C/ ASSENTO E COSTA	ACT	20,68		20,68
3392	2018/09/06	01	94450	107	03	06	PROJETOR MATRIX PANEL 3 WW5X5LED CAMEO	ACT	374,27		374,27
3393	2008/12/05	01	59738	106	02	99	POUF	ACT	45,14		45,14
3393	2009/10/07	01	64912	106	02	20	CADEIRA C/ 32CM	ACT	17,20		17,20
3393	2013/06/26	01	78166	106	02	99	CADEIRA C/ ASSENTO E COSTA	ACT	20,68		20,68
3393	2018/09/06	01	94451	107	03	06	PROJETOR MATRIX PANEL 3 WW5X5LED CAMEO	ACT	374,27		374,27
3394	2008/12/05	01	59739	106	02	99	POUF	ACT	45,14		45,14
3394	2009/10/07	01	64913	106	02	20	CADEIRA C/ 32CM	ACT	17,20		17,20
3394	2013/06/26	01	78167	106	02	99	CADEIRA C/ ASSENTO E COSTA	ACT	20,68		20,68
3394	2018/09/06	01	94452	107	03	06	PROJETOR MATRIX PANEL 3 WW5X5LED CAMEO	ACT	374,27		374,27
3395	2008/12/05	01	59740	106	02	99	POUF	ACT	45,14		45,14
3395	2009/10/07	01	64914	106	02	20	CADEIRA C/ 32CM	ACT	17,20		17,20
3395	2013/06/26	01	78168	106	02	99	CADEIRA C/ ASSENTO E COSTA	ACT	20,68		20,68
3395	2018/09/06	01	94453	107	03	06	PROJETOR MATRIX PANEL 3 WW5X5LED CAMEO	ACT	374,27		374,27
3396	2008/12/05	01	59741	106	02	99	POUF	ACT	45,14		45,14
3396	2009/10/07	01	64915	106	02	20	CADEIRA C/ 32CM	ACT	17,20		17,20
3396	2013/06/26	01	78169	106	02	99	CADEIRA C/ ASSENTO E COSTA	ACT	20,68		20,68
3396	2018/05/14	01	94454	73	03	01	Marca nacional nº605318 "BIZ PONTE DE LIMA"	ACT	126,17		126,17
3397	2008/12/05	01	59742	106	02	99	POUF	ACT	45,14		45,14
3397	2009/10/07	01	64916	106	02	20	CADEIRA C/ 32CM	ACT	17,20		17,20
3397	2013/06/26	01	78170	106	02	99	CADEIRA C/ ASSENTO E COSTA	ACT	20,68		20,68
3397	2019/02/13	01	94455	117	05	01	CONTENTOR em chapa galvanizada de 1100LTs	ACT	442,80		442,80
3398	2008/12/05	01	59743	106	02	99	POUF	ACT	45,14		45,14
3398	2009/10/07	01	64917	106	02	20	CADEIRA C/ 32CM	ACT	17,20		17,20
3398	2013/06/26	01	78171	106	02	99	CADEIRA C/ ASSENTO E COSTA	ACT	20,68		20,68
3398	2019/02/13	01	94456	117	05	01	CONTENTOR em chapa galvanizada de 1100LTs	ACT	442,80		442,80
3399	2008/12/05	01	59744	106	02	99	POUF	ACT	45,14		45,14
3399	2009/10/07	01	64918	106	02	20	CADEIRA C/ 32CM	ACT	17,20		17,20
Total Geral ou a Transportar .....									239.095.474,83	24.181.095,11	263.276.569,94

## FICHA PATRIMONIAL :

Identificação dos bens							Tipo De Sit.	Valor Patrimonial	Alterações Patrimoniais	Valor Atual	
Numero Ordem	Data de Aquisição	Tipo	Nr.Inv.	Cl.	Tipo	Bem					Descrição
3399	2013/06/26	01	78172	106	02	99	CADEIRA C/ ASSENTO E COSTA	ACT	20,68		20,68
3399	2019/02/13	01	94457	117	05	01	CONTENTOR em chapa galvanizada de 1100LTs	ACT	442,80		442,80
3400	2008/12/05	01	59745	106	02	99	POUF	ACT	45,14		45,14
3400	2009/10/07	01	64919	106	02	20	CADEIRA C/ 32CM	ACT	17,20		17,20
3400	2013/06/26	01	78173	106	02	99	CADEIRA C/ ASSENTO E COSTA	ACT	20,68		20,68
3400	2019/02/13	01	94458	117	05	01	CONTENTOR em chapa galvanizada de 1100LTs	ACT	442,80		442,80
3401	2008/12/05	01	59746	106	02	99	POUF	ACT	45,14		45,14
3401	2009/10/07	01	64920	106	02	20	CADEIRA C/ 32CM	ACT	17,20		17,20
3401	2013/06/26	01	78174	106	02	99	CADEIRA C/ ASSENTO E COSTA	ACT	20,68		20,68
3401	2018/09/17	01	94459	117	02	01	BOMBA DOSEADORA DIGITAL Série Tekna TPG-603	ACT	261,21		261,21
3402	2008/12/05	01	59747	106	02	99	POUF	ACT	45,14		45,14
3402	2009/10/07	01	64921	106	02	20	CADEIRA C/ 32CM	ACT	17,20		17,20
3402	2013/06/26	01	78175	106	02	99	CADEIRA C/ ASSENTO E COSTA	ACT	20,68		20,68
3402	2018/09/19	01	94460	106	03	99	MALA PELICASE 1560FMOB Mobility c/ espuma (armazenar material de som)	ACT	654,36		654,36
3403	2008/12/05	01	59748	106	02	99	POUF	ACT	45,14		45,14
3403	2009/10/07	01	64922	106	02	20	CADEIRA C/ 32CM	ACT	17,20		17,20
3403	2013/06/26	01	78176	106	02	99	CADEIRA C/ ASSENTO E COSTA	ACT	20,68		20,68
3403	2018/09/19	01	94461	106	03	99	MALA PELICASE 1560 (armazenar material de som)	ACT	281,67		281,67
3404	2008/12/05	01	59749	106	02	99	ESTANTE SIMPLES 1524MM	ACT	190,08		190,08
3404	2009/10/07	01	64923	106	02	20	CADEIRA C/ 32CM	ACT	17,20		17,20
3404	2013/06/26	01	78177	106	02	99	CADEIRA C/ ASSENTO E COSTA	ACT	20,68		20,68
3404	2018/09/19	01	94462	106	03	99	MALA PELICASE 1560 (armazenar material de som)	ACT	281,67		281,67
3405	2008/12/05	01	59750	106	02	99	ESTANTE SIMPLES 1524MM	ACT	190,08		190,08
3405	2009/10/07	01	64924	106	02	20	CADEIRA C/ 32CM	ACT	17,20		17,20
3405	2018/09/19	01	94463	106	03	99	MALA PELICASE 1560 TROLEY c/espuma(armazenar material de som)	ACT	466,17		466,17
3406	2008/12/05	01	59751	106	02	99	ESTANTE SIMPLES 1524MM	ACT	190,08		190,08
3406	2009/10/07	01	64925	106	02	20	CADEIRA C/ 32CM	ACT	17,20		17,20
3406	2018/09/19	01	94464	106	03	99	MALA PELICASE 1560 TROLEY c/espuma(armazenar material de som)	ACT	466,17		466,17
3407	2008/12/05	01	59752	106	02	99	ESTANTE SIMPLES 1524MM	ACT	190,08		190,08
3407	2009/10/07	01	64926	106	02	20	CADEIRA C/ 32CM	ACT	17,20		17,20
3407	2013/11/11	01	78180	102	01	13	TELEFONE SEM FIOS	ACT	84,29		84,29
3407	2018/09/19	01	94465	106	03	99	MICROFONE Head Set DPA	ACT	649,44		649,44
3408	2008/12/05	01	59753	106	02	99	ESTANTE SIMPLES 1524MM	ACT	190,08		190,08
3408	2009/10/07	01	64927	106	02	20	CADEIRA C/ 32CM	ACT	17,20		17,20
3408	2013/11/11	01	78181	102	01	13	TELEFONE SEM FIOS	ACT	84,29		84,29
3408	2018/09/19	01	94466	106	03	99	MICROFONE Head Set DPA	ACT	649,44		649,44
3409	2008/12/05	01	59754	106	02	99	ESTANTE SIMPLES 1524MM	ACT	190,08		190,08
3409	2009/10/07	01	64928	106	02	20	CADEIRA C/ 32CM	ACT	17,20		17,20
3409	2013/11/11	01	78182	102	01	13	TELEFONE SEM FIOS	ACT	84,29		84,29
3409	2018/09/19	01	94467	106	03	99	MICROFONE Head Set DPA	ACT	649,44		649,44
3410	2008/12/05	01	59755	106	02	99	ESTANTE DUPLA 1524MM	ACT	308,88		308,88
3410	2009/10/07	01	64929	106	02	20	CADEIRA C/ 32CM	ACT	17,20		17,20
3410	2013/11/11	01	78183	102	01	13	TELEFONE SEM FIOS	ACT	84,29		84,29
3410	2018/09/19	01	94468	106	03	99	MICROFONE Head Set DPA	ACT	649,44		649,44
3411	2008/12/05	01	59756	106	02	99	ESTANTE DUPLA 1524MM	ACT	308,88		308,88
3411	2013/11/14	01	78184	107	08	01	ASPIRADOR PRINCESS 332927	ACT	68,23		68,23
Total Geral ou a Transportar .....									239.104.026,91	24.181.095,11	263.285.122,02

## MAPA DE INVENTÁRIO

## FICHA PATRIMONIAL :

Identificação dos bens							Tipo De Sit.	Valor Patrimonial	Alterações Patrimoniais	Valor Atual
Numero Ordem	Data de Aquisição	Tipo	Nr.Inv.	Cl.	Tipo	Bem				
3411	2018/09/19	01	94469	106	03	99	MICROFONE Shure KSM 313	ACT	1.286,58	1.286,58
3412	2008/12/05	01	59757	106	02	99	ESTANTE DUPLA 1524MM	ACT	308,88	308,88
3412	2009/10/07	01	64931	106	02	99	MESA RECTANGULAR 1200X600X610	ACT	34,39	34,39
3412	2013/11/14	01	78185	109	03	03	CORTA RELVA HONDA	ACT	1.760,16	1.760,16
3412	2018/09/21	01	94470	107	08	01	ASPIRADOR Broomtec Viper DSU 12 020789H-020830H	ACT	179,91	179,91
3413	2008/12/05	01	59758	106	02	99	ESTANTE DUPLA 1524MM	ACT	308,88	308,88
3413	2009/10/07	01	64932	106	02	99	MESA RECTANGULAR 1200X600X610	ACT	34,39	34,39
3413	2013/12/04	01	78186	107	02	20	BALDES EM CHAPA - PINTADOS	ACT	1.824,30	1.824,30
3414	2008/12/05	01	59759	106	02	99	ESTANTE DUPLA 1524MM	ACT	308,88	308,88
3414	2009/10/07	01	64933	106	02	99	MESA RECTANGULAR 1200X600X610	ACT	34,39	34,39
3415	2008/12/05	01	59760	106	02	99	ESTANTE DUPLA 1524MM	ACT	308,88	308,88
3415	2009/10/07	01	64934	106	02	99	MESA RECTANGULAR 1200X600X610	ACT	34,39	34,39
3415	2018/11/08	013	94473	401	05	01	RVMPTL - Rua da Candeeira na freguesia de SÃO PEDRO DE ARCOS	ACT	21.942,00	21.942,00
3416	2008/12/05	01	59761	106	02	99	ESTANTE DUPLA 1524MM	ACT	308,88	308,88
3416	2009/10/07	01	64935	106	02	99	MESA RECTANGULAR 1200X600X610	ACT	34,39	34,39
3416	2013/11/21	01	78189	107	04	07	EXAUSTOR AIRLUX GLEN	ACT	148,32	148,32
3416	2018/11/08	013	94474	401	05	01	RVMPTL - Rua do Barraqueiro na freguesia de BEIRAL DO LIMA	ACT	20.479,20	20.479,20
3417	2008/12/05	01	59762	106	02	99	ESTANTE DUPLA 1524MM	ACT	308,88	308,88
3417	2009/10/07	01	64936	106	02	99	MESA RECTANGULAR 1200X600X610	ACT	34,39	34,39
3417	2013/11/07	01	78190	107	02	99	TELAS DE COBERTURA P/ BANCAS DE MADEIRA	ACT	92,43	92,43
3417	2018/11/08	013	94475	401	05	01	RVMPTL - Rua de Santo Ovídio na freguesia de MOREIRA DO LIMA	ACT	14.628,00	14.628,00
3418	2008/12/05	01	59763	106	02	99	ESTANTE DUPLA 1524MM	ACT	308,88	308,88
3418	2009/10/07	01	64937	106	02	99	MESA RECTANGULAR 1200X600X610	ACT	34,39	34,39
3418	2013/11/07	01	78191	107	02	99	TELAS DE COBERTURA P/ BANCAS DE MADEIRA	ACT	92,43	92,43
3418	2018/11/08	013	94476	401	05	01	RVMPTL - Rua da Breia na freguesia de ESTORÃO	ACT	11.702,40	11.702,40
3419	2008/12/05	01	59764	106	02	99	ESTANTE DUPLA 1524MM	ACT	308,88	308,88
3419	2009/10/07	01	64938	106	02	99	MESA RECTANGULAR 1200X600X610	ACT	34,39	34,39
3419	2013/11/07	01	78192	107	02	99	TELAS DE COBERTURA P/ BANCAS DE MADEIRA	ACT	92,43	92,43
3419	2018/09/27	01	94477	109	03	99	ROÇADORA OLEO-MAC 753T RIGIDO	ACT	470,00	470,00
3420	2008/12/05	01	59765	106	02	99	ESTANTE SIMPLES P/ CD'S	ACT	207,90	207,90
3420	2009/10/07	01	64939	106	02	99	MESA RECTANGULAR 1200X600X610	ACT	34,39	34,39
3420	2013/11/07	01	78193	107	02	99	TELAS DE COBERTURA P/ BANCAS DE MADEIRA	ACT	92,43	92,43
3420	2018/09/27	01	94478	109	03	99	ROÇADORA OLEO-MAC 753T	ACT	470,00	470,00
3421	2008/12/05	01	59766	106	02	99	ESTANTE SIMPLES P/ CD'S	ACT	207,90	207,90
3421	2009/10/07	01	64940	106	02	99	MESA RECTANGULAR 1200X600X610	ACT	34,39	34,39
3421	2013/11/07	01	78194	107	02	99	TELAS DE COBERTURA P/ BANCAS DE MADEIRA	ACT	92,43	92,43
3421	2018/09/26	01	94479	107	03	06	PROJETOR Followspot LED 300W Roxie Cool White, R.Juliat	ACT	3.502,43	3.502,43
3422	2008/12/05	01	59767	106	02	99	MESA M7 600X600X450MM	ACT	35,64	35,64
3422	2009/10/07	01	64941	106	02	99	MESA RECTANGULAR 1200X600X610	ACT	34,39	34,39
3422	2013/11/07	01	78195	107	02	99	TELAS DE COBERTURA P/ BANCAS DE MADEIRA	ACT	92,43	92,43
3422	2018/09/26	01	94480	107	03	06	TRIPE PARA PROJETOR Followspot G11000, Robert Juliat	ACT	554,11	554,11
3423	2008/12/05	01	59768	106	02	99	MESA M7 600X600X450MM	ACT	35,64	35,64
3423	2009/10/07	01	64942	106	02	99	MESA RECTANGULAR 1200X600X610	ACT	34,39	34,39
3423	2013/11/07	01	78196	107	02	99	TELAS DE COBERTURA P/ BANCAS DE MADEIRA	ACT	92,43	92,43
3423	2018/09/27	01	94481	109	03	99	SOPRADOR OLEO-MAC BV 162	ACT	460,00	460,00
3424	2008/12/05	01	59769	106	02	99	MESA M7 600X600X450MM	ACT	35,64	35,64
Total Geral ou a Transportar .....								239.187.487,77	24.181.095,11	263.368.582,88

## FICHA PATRIMONIAL :

Identificação dos bens							Tipo De Sit.	Valor Patrimonial	Alterações Patrimoniais	Valor Atual	
Numero Ordem	Data de Aquisição	Tipo	Nr.Inv.	Cl.	Tipo	Bem					Descrição
3424	2009/10/07	01	64943	106	02	99	MESA RECTANGULAR 1200X600X610	ACT	34,39		34,39
3424	2013/11/07	01	78197	107	02	99	TELAS DE COBERTURA P/ BANCAS DE MADEIRA	ACT	92,43		92,43
3424	2018/11/22	013	94482	401	05	01	RVMPTL - Via de Sabadão na E.N.201 (Km32.100 a Km32.350) na freguesia de ARCOZELO	ACT	44.878,05		44.878,05
3425	2008/12/05	01	59770	106	02	99	MESA M7 750X600X680MM	ACT	41,58		41,58
3425	2009/10/07	01	64944	106	02	99	MESA RECTANGULAR 1200X600X610	ACT	34,39		34,39
3425	2013/11/07	01	78198	107	02	99	TELAS DE COBERTURA P/ BANCAS DE MADEIRA	ACT	92,43		92,43
3425	2019/01/10	01	94483	117	05	01	CONTENTOR de polietileno 800Lts	ACT	159,90		159,90
3426	2008/12/05	01	59771	106	02	99	MESA M7 750X600X680MM	ACT	41,58		41,58
3426	2009/10/07	01	64945	106	02	99	MESA RECTANGULAR 1200X600X610	ACT	34,39		34,39
3426	2013/11/07	01	78199	107	02	99	TELAS DE COBERTURA P/ BANCAS DE MADEIRA	ACT	92,43		92,43
3426	2019/01/10	01	94484	117	05	01	CONTENTOR de polietileno 800Lts	ACT	159,90		159,90
3427	2008/12/05	01	59772	106	02	99	MESA M7 750X600X680MM	ACT	41,58		41,58
3427	2009/10/07	01	64946	106	02	99	MESA RECTANGULAR 1200X600X610	ACT	34,39		34,39
3427	2013/11/07	01	78200	107	02	99	TELAS DE COBERTURA P/ BANCAS DE MADEIRA	ACT	92,43		92,43
3427	2019/01/10	01	94485	117	05	01	CONTENTOR de polietileno 800Lts	ACT	159,90		159,90
3428	2008/12/05	01	59773	106	02	99	MESA M7 750X600X680MM	ACT	41,58		41,58
3428	2009/10/07	01	64947	106	02	99	MESA RECTANGULAR 1200X600X610	ACT	34,39		34,39
3428	2013/11/07	01	78201	107	02	99	TELAS DE COBERTURA P/ BANCAS DE MADEIRA	ACT	92,43		92,43
3428	2019/01/10	01	94486	117	05	01	CONTENTOR de polietileno 800Lts	ACT	159,90		159,90
3429	2008/12/05	01	59774	106	02	99	MESA M7 750X600X750MM	ACT	41,58		41,58
3429	2009/10/07	01	64948	106	02	99	MESA RECTANGULAR 1200X600X610	ACT	34,39		34,39
3429	2013/11/07	01	78202	107	02	99	TELAS DE COBERTURA P/ BANCAS DE MADEIRA	ACT	92,43		92,43
3429	2019/01/10	01	94487	117	05	01	CONTENTOR de polietileno 800Lts	ACT	159,90		159,90
3430	2008/12/05	01	59775	106	02	99	MESA M7 750X600X750MM	ACT	41,58		41,58
3430	2009/10/07	01	64949	106	02	99	MESA RECTANGULAR 1200X600X610	ACT	34,39		34,39
3430	2013/11/07	01	78203	107	02	99	TELAS DE COBERTURA P/ BANCAS DE MADEIRA	ACT	92,43		92,43
3430	2019/01/10	01	94488	117	05	01	CONTENTOR de polietileno 800Lts	ACT	159,90		159,90
3431	2008/12/05	01	59776	106	02	99	MESA M7 1200X600X750MM	ACT	45,14		45,14
3431	2009/10/07	01	64950	106	02	99	MESA RECTANGULAR 1200X600X610	ACT	34,39		34,39
3431	2013/11/07	01	78204	107	02	99	TELAS DE COBERTURA P/ BANCAS DE MADEIRA	ACT	92,43		92,43
3431	2019/01/10	01	94489	117	05	01	CONTENTOR de polietileno 800Lts	ACT	159,90		159,90
3432	2008/12/05	01	59777	106	02	99	MESA M7 1200X600X750MM	ACT	45,14		45,14
3432	2009/10/07	01	64951	106	02	99	MESA RECTANGULAR 1200X600X610	ACT	34,39		34,39
3432	2013/11/07	01	78205	107	02	99	TELAS DE COBERTURA P/ BANCAS DE MADEIRA	ACT	92,43		92,43
3432	2019/01/10	01	94490	117	05	01	CONTENTOR de polietileno 800Lts	ACT	159,90		159,90
3433	2008/12/05	01	59778	106	02	99	MESA M7 1200X600X680MM	ACT	45,14		45,14
3433	2009/10/07	01	64952	106	02	99	MESA RECTANGULAR 1200X600X610	ACT	34,39		34,39
3433	2013/11/07	01	78206	107	02	99	TELAS DE COBERTURA P/ BANCAS DE MADEIRA	ACT	92,43		92,43
3433	2019/01/10	01	94491	117	05	01	CONTENTOR de polietileno 800Lts	ACT	159,90		159,90
3434	2008/12/05	01	59779	106	02	99	MESA M7 1200X600X680MM	ACT	45,14		45,14
3434	2009/10/07	01	64953	106	02	99	MESA RECTANGULAR 1200X600X610	ACT	34,39		34,39
3434	2013/11/07	01	78207	107	02	99	TELAS DE COBERTURA P/ BANCAS DE MADEIRA	ACT	92,43		92,43
3434	2019/01/10	01	94492	117	05	01	CONTENTOR de polietileno 800Lts	ACT	159,90		159,90
3435	2008/12/05	01	59780	106	02	99	MESA M7 1200X600X680MM	ACT	45,14		45,14
3435	2009/10/07	01	64954	106	02	99	MESA RECTANGULAR 1200X600X610	ACT	34,39		34,39
3435	2013/11/07	01	78208	107	02	99	TELAS DE COBERTURA P/ BANCAS DE MADEIRA	ACT	92,43		92,43
3435	2019/01/10	01	94493	117	05	01	CONTENTOR de polietileno 800Lts	ACT	159,90		159,90
3436	2008/12/05	01	59781	106	02	99	MESA M7 1200X600X680MM	ACT	45,14		45,14
Total Geral ou a Transportar .....									239.236.166,88	24.181.095,11	263.417.261,99

## FICHA PATRIMONIAL :

Identificação dos bens							Tipo De Sit.	Valor Patrimonial	Alterações Patrimoniais	Valor Atual	
Numero Ordem	Data de Aquisição	Tipo	Nr.Inv.	Cl.	Tipo	Bem					Descrição
3436	2009/10/07	01	64955	106	02	99	MESA RECTANGULAR 1200X600X610	ACT	34,39		34,39
3436	2013/11/07	01	78209	107	02	99	TELAS DE COBERTURA P/ BANCAS DE MADEIRA	ACT	92,43		92,43
3436	2019/01/10	01	94494	117	05	01	CONTENTOR de polietileno 800Lts	ACT	159,90		159,90
3437	2008/12/05	01	59782	106	02	99	MESA M7 1200X600X680MM	ACT	45,14		45,14
3437	2009/10/07	01	64956	106	02	99	MESA RECTANGULAR 1200X600X610	ACT	34,39		34,39
3437	2013/11/07	01	78210	107	02	99	TELAS DE COBERTURA P/ BANCAS DE MADEIRA	ACT	92,43		92,43
3437	2019/01/10	01	94495	117	05	01	CONTENTOR de polietileno 800Lts	ACT	159,90		159,90
3438	2008/12/05	01	59783	106	02	99	MESA M7 1200X600X680MM	ACT	45,14		45,14
3438	2009/10/07	01	64957	106	02	99	MESA RECTANGULAR 1200X600X610	ACT	34,39		34,39
3438	2019/01/10	01	94496	117	05	01	CONTENTOR de polietileno 800Lts	ACT	159,90		159,90
3439	2008/12/05	01	59784	106	02	99	MESA M7 P/ COMPUTADOR 1200X800X680MM	ACT	53,46		53,46
3439	2009/10/07	01	64958	106	02	99	MESA RECTANGULAR 1200X600X610	ACT	34,39		34,39
3439	2013/11/07	01	78212	107	02	99	TELAS DE COBERTURA P/ BANCAS DE MADEIRA	ACT	92,43		92,43
3439	2019/01/10	01	94497	117	05	01	CONTENTOR de polietileno 800Lts	ACT	159,90		159,90
3440	2008/12/05	01	59785	106	02	99	MESA M7 P/ COMPUTADOR 1200X800X680MM	ACT	53,46		53,46
3440	2009/10/07	01	64959	106	02	99	MESA RECTANGULAR 1200X600X610	ACT	34,39		34,39
3440	2013/11/07	01	78213	107	02	99	TELAS DE COBERTURA P/ BANCAS DE MADEIRA	ACT	92,43		92,43
3440	2019/01/10	01	94498	117	05	01	CONTENTOR de polietileno 800Lts	ACT	159,90		159,90
3441	2008/12/05	01	59786	106	02	99	MESA M7 P/ COMPUTADOR 1200X800X680MM	ACT	53,46		53,46
3441	2009/10/07	01	64960	106	02	99	MESA RECTANGULAR 1200X600X610	ACT	34,39		34,39
3441	2013/11/07	01	78214	107	02	99	TELAS DE COBERTURA P/ BANCAS DE MADEIRA	ACT	92,43		92,43
3441	2019/01/10	01	94499	117	05	01	CONTENTOR de polietileno 800Lts	ACT	159,90		159,90
3442	2008/12/05	01	59787	106	02	99	MESA M7 P/ COMPUTADOR 1200X800X750MM	ACT	53,46		53,46
3442	2009/10/07	01	64961	106	02	99	MESA RECTANGULAR 1200X600X610	ACT	34,39		34,39
3442	2013/11/27	01	78215	107	02	16	ESTORE DE ROLO SCREEN	ACT	267,56		267,56
3442	2019/01/10	01	94500	117	05	01	CONTENTOR de polietileno 800Lts	ACT	159,90		159,90
3443	2008/12/05	01	59788	106	02	99	MESA M7 P/ COMPUTADOR 1200X800X750MM	ACT	53,46		53,46
3443	2009/10/07	01	64962	106	02	99	MESA RECTANGULAR 1200X600X610	ACT	34,39		34,39
3443	2013/12/06	01	78216	101	02	99	SOFTWARE GSTARCAD 8	ACT	404,39		404,39
3443	2019/01/10	01	94501	117	05	01	CONTENTOR de polietileno 800Lts	ACT	159,90		159,90
3444	2008/12/05	01	59789	106	02	99	MESA M7 P/ COMPUTADOR 1200X800X750MM	ACT	53,46		53,46
3444	2009/10/07	01	64963	106	02	99	MESA RECTANGULAR 1200X600X610	ACT	34,39		34,39
3444	2019/01/10	01	94502	117	05	01	CONTENTOR de polietileno 800Lts	ACT	159,90		159,90
3445	2008/12/05	01	59790	106	02	99	MESA M7 REDONDA 1100X680MM	ACT	65,34		65,34
3445	2009/10/07	01	64964	106	02	99	MESA RECTANGULAR 1200X600X610	ACT	34,39		34,39
3445	2019/01/10	01	94503	117	05	01	CONTENTOR de polietileno 800Lts	ACT	159,90		159,90
3446	2008/12/05	01	59791	106	02	99	MESA REDONDA 1100X750MM	ACT	65,34		65,34
3446	2009/10/07	01	64965	106	02	99	MESA RECTANGULAR 1200X600X610	ACT	34,39		34,39
3446	2019/01/10	01	94504	117	05	01	CONTENTOR de polietileno 800Lts	ACT	159,90		159,90
3447	2008/12/05	01	59792	106	02	20	CADEIRA FIXA S/ BRACOS (1°CICLO)	ACT	20,20		20,20
3447	2009/10/07	01	64966	106	02	99	MESA RECTANGULAR 1200X600X610	ACT	34,39		34,39
3447	2013/10/17	01	78220	110	15	10	SERRA DE FITA P/ CARPINTARIA	ACT	37,10		37,10
3447	2019/01/10	01	94505	117	05	01	CONTENTOR de polietileno 800Lts	ACT	159,90		159,90
3448	2008/12/05	01	59793	106	02	20	CADEIRA FIXA S/ BRACOS (1°CICLO)	ACT	20,20		20,20
3448	2009/10/07	01	64967	106	02	99	MESA RECTANGULAR 1200X600X610	ACT	34,39		34,39
3448	2019/01/10	01	94506	117	05	01	CONTENTOR de polietileno 800Lts	ACT	159,90		159,90
3449	2008/12/05	01	59794	106	02	20	CADEIRA FIXA S/ BRACOS (1°CICLO)	ACT	20,20		20,20
3449	2009/10/07	01	64968	106	02	99	MESA RECTANGULAR 1200X600X610	ACT	34,39		34,39
3449	2019/01/10	01	94507	117	05	01	CONTENTOR de polietileno 800Lts	ACT	159,90		159,90
Total Geral ou a Transportar .....									239.240.660,46	24.181.095,11	263.421.755,57

## FICHA PATRIMONIAL :

Identificação dos bens							Tipo De Sit.	Valor Patrimonial	Alterações Patrimoniais	Valor Atual	
Numero Ordem	Data de Aquisição	Tipo	Nr.Inv.	Cl.	Tipo	Bem					Descrição
3450	2008/12/05	01	59795	106	02	20	CADEIRA FIXA S/ BRACOS (1°CICLO)	ACT	20,20		20,20
3450	2009/10/07	01	64969	106	02	99	MESA RECTANGULAR 1200X600X610	ACT	34,39		34,39
3450	2019/01/10	01	94508	117	05	01	CONTENTOR de polietileno 800Lts	ACT	159,90		159,90
3451	2008/12/05	01	59796	106	02	20	CADEIRA FIXA S/ BRACOS (1°CICLO)	ACT	20,20		20,20
3451	2009/10/07	01	64970	106	02	99	MESA RECTANGULAR 1200X600X610	ACT	34,39		34,39
3451	2019/01/10	01	94509	117	05	01	CONTENTOR de polietileno 800Lts	ACT	159,90		159,90
3452	2008/12/05	01	59797	106	02	20	CADEIRA FIXA S/ BRACOS (1°CICLO)	ACT	20,20		20,20
3452	2009/10/07	01	64971	106	02	99	MESA RECTANGULAR 1200X600X610	ACT	34,39		34,39
3452	2019/01/10	01	94510	117	05	01	CONTENTOR de polietileno 800Lts	ACT	159,90		159,90
3453	2008/12/05	01	59798	106	02	20	CADEIRA FIXA S/ BRACOS (1°CICLO)	ACT	20,20		20,20
3453	2009/10/07	01	64972	106	02	99	MESA RECTANGULAR 1200X600X610	ACT	34,39		34,39
3453	2019/01/10	01	94511	117	05	01	CONTENTOR de polietileno 800Lts	ACT	159,90		159,90
3454	2008/12/05	01	59799	106	02	20	CADEIRA FIXA S/ BRACOS (1°CICLO)	ACT	20,20		20,20
3454	2009/10/07	01	64973	106	02	99	MESA RECTANGULAR 1200X600X610	ACT	34,39		34,39
3454	2019/01/10	01	94512	117	05	01	CONTENTOR de polietileno 800Lts	ACT	159,90		159,90
3455	2008/12/05	01	59800	106	02	20	CADEIRA FIXA S/ BRACOS (1°CICLO)	ACT	20,20		20,20
3455	2009/10/07	01	64974	106	02	99	MESA RECTANGULAR 1200X600X610	ACT	34,39		34,39
3455	2019/01/10	01	94513	117	05	01	CONTENTOR de polietileno 800Lts	ACT	159,90		159,90
3456	2008/12/05	01	59801	106	02	20	CADEIRA FIXA S/ BRACOS (1°CICLO)	ACT	20,20		20,20
3456	2009/10/07	01	64975	106	02	99	MESA RECTANGULAR 1200X600X610	ACT	34,39		34,39
3456	2019/01/10	01	94514	117	05	01	CONTENTOR de polietileno 800Lts	ACT	159,90		159,90
3457	2008/12/05	01	59802	106	02	20	CADEIRA FIXA S/ BRACOS (1°CICLO)	ACT	20,20		20,20
3457	2009/10/07	01	64976	106	02	99	MESA RECTANGULAR 1200X600X610	ACT	34,39		34,39
3457	2019/01/10	01	94515	117	05	01	CONTENTOR de polietileno 800Lts	ACT	159,90		159,90
3458	2008/12/05	01	59803	106	02	20	CADEIRA FIXA S/ BRACOS (1°CICLO)	ACT	20,20		20,20
3458	2009/10/07	01	64977	106	02	99	MESA RECTANGULAR 1200X600X610	ACT	34,39		34,39
3458	2019/01/10	01	94516	117	05	01	CONTENTOR de polietileno 800Lts	ACT	159,90		159,90
3459	2008/12/05	01	59804	106	02	20	CADEIRA FIXA S/ BRACOS (1°CICLO)	ACT	20,20		20,20
3459	2009/10/07	01	64978	106	02	99	MESA RECTANGULAR 1200X600X610	ACT	34,39		34,39
3459	2019/01/10	01	94517	117	05	01	CONTENTOR de polietileno 800Lts	ACT	159,90		159,90
3460	2008/12/05	01	59805	106	02	20	CADEIRA FIXA S/ BRACOS (1°CICLO)	ACT	20,20		20,20
3460	2009/10/07	01	64979	106	02	99	MESA RECTANGULAR 1200X600X610	ACT	34,39		34,39
3460	2019/01/10	01	94518	117	05	01	CONTENTOR de polietileno 800Lts	ACT	159,90		159,90
3461	2008/12/05	01	59806	106	02	20	CADEIRA FIXA S/ BRACOS (1°CICLO)	ACT	20,20		20,20
3461	2009/10/07	01	64980	106	02	99	MESA RECTANGULAR 1200X600X610	ACT	34,39		34,39
3461	2019/01/10	01	94519	117	05	01	CONTENTOR de polietileno 800Lts	ACT	159,90		159,90
3462	2008/12/05	01	59807	106	02	20	CADEIRA FIXA S/ BRACOS (2°CICLO)	ACT	20,20		20,20
3462	2009/10/07	01	64981	106	02	99	MESA RECTANGULAR 1200X600X610	ACT	34,39		34,39
3462	2019/01/10	01	94520	117	05	01	CONTENTOR de polietileno 800Lts	ACT	159,90		159,90
3463	2008/12/05	01	59808	106	02	20	CADEIRA FIXA S/ BRACOS (2°CICLO)	ACT	20,20		20,20
3463	2009/10/07	01	64982	106	02	99	MESA RECTANGULAR 1200X600X610	ACT	34,39		34,39
3464	2008/12/05	01	59809	106	02	20	CADEIRA FIXA S/ BRACOS (2°CICLO)	ACT	20,20		20,20
3464	2009/10/07	01	64983	106	02	99	MESA RECTANGULAR 1200X600X610	ACT	34,39		34,39
3464	2018/10/16	01	94522	101	02	03	OFFICE H&B 2016 Win portuguese Eurozone Medialess	ACT	240,00		240,00
3465	2008/12/05	01	59810	106	02	20	CADEIRA FIXA S/ BRACOS (2°CICLO)	ACT	20,20		20,20
3465	2009/10/07	01	64984	106	02	99	MESA RECTANGULAR 1200X600X610	ACT	34,39		34,39
3465	2018/10/16	01	94523	101	02	02	WINDOWS 10x64 PT-PT	ACT	110,00		110,00
3466	2008/12/05	01	59811	106	02	20	CADEIRA FIXA S/ BRACOS (2°CICLO)	ACT	20,20		20,20
3466	2009/10/07	01	64985	106	02	99	MESA RECTANGULAR 1200X600X610	ACT	34,39		34,39
Total Geral ou a Transportar .....									239.244.017,19	24.181.095,11	263.425.112,30



## FICHA PATRIMONIAL :

Identificação dos bens							Tipo De Sit.	Valor Patrimonial	Alterações Patrimoniais	Valor Atual	
Numero Ordem	Data de Aquisição	Tipo	Nr.Inv.	Cl.	Tipo	Bem					Descrição
3466	2018/10/01	01	94524	103	01	05	CADEIRA GAMMING DRFT DR75 preto/azul	ACT	143,30		143,30
3467	2008/12/05	01	59812	106	02	20	CADEIRA FIXA S/ BRACOS (2°CICLO)	ACT	20,20		20,20
3467	2009/10/07	01	64986	106	02	99	MESA RECTANGULAR 1200X600X610	ACT	34,39		34,39
3467	2018/10/01	01	94525	103	01	05	CADEIRA GAMMING DRFT DR75 preto/vermelho	ACT	143,29		143,29
3468	2008/12/05	01	59813	106	02	20	CADEIRA FIXA S/ BRACOS (2°CICLO)	ACT	20,20		20,20
3468	2009/10/07	01	64987	106	02	99	MESA RECTANGULAR 1200X600X610	ACT	34,39		34,39
3468	2018/10/01	01	94526	107	05	08	ESQUENTADOR NECKAR WN 10 KB 31	ACT	280,00		280,00
3469	2008/12/05	01	59814	106	02	20	CADEIRA FIXA S/ BRACOS (2°CICLO)	ACT	20,20		20,20
3469	2009/10/07	01	64988	106	02	99	MESA RECTANGULAR 1200X600X610	ACT	34,39		34,39
3469	2013/12/04	01	78242	117	05	99	CONTADOR ÁGUA JV100 DN15 com CJ.LIG.STANDARD nº:6042410-6042504	ACT	22,74		22,74
3469	2018/10/02	01	94527	107	05	99	BOMBA NYL 63-15 KITS SOLARES	ACT	167,83		167,83
3470	2008/12/05	01	59815	106	02	20	CADEIRA FIXA S/ BRACOS (2°CICLO)	ACT	20,20		20,20
3470	2009/10/07	01	64989	106	02	99	MESA RECTANGULAR 1200X600X610	ACT	34,39		34,39
3470	2013/12/04	01	78243	117	05	99	CONTADOR ÁGUA JV100 DN15 com CJ.LIG.STANDARD nº:6042410-6042504	ACT	22,74		22,74
3470	2018/10/03	01	94528	101	01	99	UPS EUROTECH 1000VA	ACT	139,43		139,43
3471	2008/12/05	01	59816	106	02	20	CADEIRA FIXA S/ BRACOS (2°CICLO)	ACT	20,20		20,20
3471	2013/12/04	01	78244	117	05	99	CONTADOR ÁGUA JV100 DN15 com CJ.LIG.STANDARD nº:6042410-6042504	ACT	22,74		22,74
3472	2008/12/05	01	59817	106	02	20	CADEIRA FIXA S/ BRACOS (2°CICLO)	ACT	20,20		20,20
3472	2009/10/07	01	64991	106	02	99	MESA RECTANGULAR 1200X600X540	ACT	34,39		34,39
3472	2018/10/04	01	94530	107	03	03	CANDEIRO Orchestra Light Eos Preto K&M	ACT	37,88		37,88
3473	2008/12/05	01	59818	106	02	20	CADEIRA FIXA S/ BRACOS (2°CICLO)	ACT	20,20		20,20
3473	2009/10/07	01	64992	106	02	99	MESA RECTANGULAR 1200X600X540	ACT	34,39		34,39
3473	2013/12/04	01	78246	117	05	99	CONTADOR ÁGUA JV100 DN15 com CJ.LIG.STANDARD nº:6042410-6042504	ACT	22,74		22,74
3473	2018/10/04	01	94531	107	03	03	CANDEIRO Orchestra Light Eos Preto K&M	ACT	37,88		37,88
3474	2008/12/05	01	59819	106	02	20	CADEIRA FIXA S/ BRACOS (2°CICLO)	ACT	20,20		20,20
3474	2009/10/07	01	64993	106	02	99	MESA RECTANGULAR 1200X600X540	ACT	34,39		34,39
3474	2013/12/04	01	78247	117	05	99	CONTADOR ÁGUA JV100 DN15 com CJ.LIG.STANDARD nº:6042410-6042504	ACT	22,74		22,74
3474	2018/10/04	01	94532	107	03	03	CANDEIRO Orchestra Light Eos Preto K&M	ACT	37,88		37,88
3475	2008/12/05	01	59820	106	02	20	CADEIRA FIXA S/ BRACOS (2°CICLO)	ACT	20,20		20,20
3475	2009/10/07	01	64994	106	02	99	MESA RECTANGULAR 1200X600X540	ACT	34,39		34,39
3475	2013/12/04	01	78248	117	05	99	CONTADOR ÁGUA JV100 DN15 com CJ.LIG.STANDARD nº:6042410-6042504	ACT	22,74		22,74
3475	2018/10/04	01	94533	107	03	03	CANDEIRO Orchestra Light Eos Preto K&M	ACT	37,88		37,88
3476	2008/12/05	01	59821	106	02	20	CADEIRA FIXA S/ BRACOS (2°CICLO)	ACT	20,20		20,20
3476	2009/10/07	01	64995	106	02	99	MESA RECTANGULAR 1200X600X540	ACT	34,39		34,39
3476	2013/12/04	01	78249	117	05	99	CONTADOR ÁGUA JV100 DN15 com CJ.LIG.STANDARD nº:6042410-6042504	ACT	22,74		22,74
3476	2018/10/04	01	94534	107	03	03	CANDEIRO Orchestra Light Eos Preto K&M	ACT	37,88		37,88
3477	2008/12/05	01	59822	106	02	99	SOFA INDIVIDUAL NELCO	ACT	95,04		95,04
3477	2009/10/07	01	64996	106	02	99	MESA RECTANGULAR 1200X600X540	ACT	34,39		34,39
3477	2013/12/04	01	78250	117	05	99	CONTADOR ÁGUA JV100 DN15 com CJ.LIG.STANDARD nº:6042410-6042504	ACT	22,74		22,74
3477	2018/10/04	01	94535	107	03	03	CANDEIRO Orchestra Light Eos Preto K&M	ACT	37,88		37,88
3478	2008/12/05	01	59823	106	02	99	SOFA INDIVIDUAL NELCO	ACT	95,04		95,04
Total Geral ou a Transportar .....									239.246.036,22	24.181.095,11	263.427.131,33

## FICHA PATRIMONIAL :

Identificação dos bens							Tipo De Sit.	Valor Patrimonial	Alterações Patrimoniais	Valor Atual	
Numero Ordem	Data de Aquisição	Tipo	Nr.Inv.	Cl.	Tipo	Bem	Descrição				
3478	2009/10/07	01	64997	106	02	99	MESA RECTANGULAR 1200X600X540	ACT	34,39		34,39
3478	2013/12/04	01	78251	117	05	99	CONTADOR ÁGUA JV100 DN15 com CJ.LIG.STANDARD n°:6042410-6042504	ACT	22,74		22,74
3478	2018/10/04	01	94536	107	03	03	CANDEIRO Orchestra Light Eos Preto K&M	ACT	37,88		37,88
3479	2008/12/05	01	59824	106	02	99	SOFA INDIVIDUAL NELCO	ACT	95,04		95,04
3479	2009/10/07	01	64998	106	02	99	MESA RECTANGULAR 1200X600X540	ACT	34,39		34,39
3479	2013/12/04	01	78252	117	05	99	CONTADOR ÁGUA JV100 DN15 com CJ.LIG.STANDARD n°:6042410-6042504	ACT	22,74		22,74
3479	2018/10/04	01	94537	107	03	03	CANDEIRO Orchestra Light Eos Preto K&M	ACT	37,88		37,88
3480	2008/12/05	01	59825	106	02	99	SOFA INDIVIDUAL NELCO	ACT	95,04		95,04
3480	2009/10/07	01	64999	106	02	99	MESA RECTANGULAR 1200X600X540	ACT	34,39		34,39
3480	2013/12/04	01	78253	117	05	99	CONTADOR ÁGUA JV100 DN15 com CJ.LIG.STANDARD n°:6042410-6042504	ACT	22,74		22,74
3480	2018/10/04	01	94538	107	03	03	CANDEIRO Orchestra Light Eos Preto K&M	ACT	37,88		37,88
3481	2008/12/05	01	59826	106	02	99	SOFA INDIVIDUAL NELCO	ACT	95,04		95,04
3481	2009/10/07	01	65000	106	02	99	MESA RECTANGULAR 1200X600X540	ACT	34,39		34,39
3481	2013/12/04	01	78254	117	05	99	CONTADOR ÁGUA JV100 DN15 com CJ.LIG.STANDARD n°:6042410-6042504	ACT	22,74		22,74
3481	2018/10/04		94539	106	03	99	SUPORTE PAUTA Música e Documentos. preto, K&M	ACT	26,69		26,69
3482	2008/12/05	01	59827	106	02	99	SOFA INDIVIDUAL NELCO	ACT	95,04		95,04
3482	2009/10/07	01	65001	106	02	99	MESA RECTANGULAR 1200X600X540	ACT	34,39		34,39
3482	2013/12/04	01	78255	117	05	99	CONTADOR ÁGUA JV100 DN15 com CJ.LIG.STANDARD n°:6042410-6042504	ACT	22,74		22,74
3482	2018/10/04		94540	106	03	99	SUPORTE PAUTA Música e Documentos. preto, K&M	ACT	26,69		26,69
3483	2008/12/05	01	59828	106	02	99	SOFA INDIVIDUAL NELCO	ACT	95,04		95,04
3483	2009/10/07	01	65002	106	02	99	MESA RECTANGULAR 1200X600X540	ACT	34,39		34,39
3483	2013/12/04	01	78256	117	05	99	CONTADOR ÁGUA JV100 DN15 com CJ.LIG.STANDARD n°:6042410-6042504	ACT	22,74		22,74
3483	2018/10/04		94541	106	03	99	SUPORTE PAUTA Música e Documentos. preto, K&M	ACT	26,69		26,69
3484	2008/12/05	01	59829	106	02	99	SOFA INDIVIDUAL NELCO	ACT	95,04		95,04
3484	2009/10/07	01	65003	106	02	99	MESA RECTANGULAR 1200X600X540	ACT	34,39		34,39
3484	2013/12/04	01	78257	117	05	99	CONTADOR ÁGUA JV100 DN15 com CJ.LIG.STANDARD n°:6042410-6042504	ACT	22,74		22,74
3484	2018/10/04		94542	106	03	99	SUPORTE PAUTA Música e Documentos. preto, K&M	ACT	26,69		26,69
3485	2008/12/05	01	59830	106	02	99	SOFA INDIVIDUAL NELCO	ACT	95,04		95,04
3485	2009/10/07	01	65004	106	02	99	MESA RECTANGULAR 1200X600X540	ACT	34,39		34,39
3485	2013/12/04	01	78258	117	05	99	CONTADOR ÁGUA JV100 DN15 com CJ.LIG.STANDARD n°:6042410-6042504	ACT	22,74		22,74
3485	2018/10/10	01	94543	101	01	21	TECLADO Microsoft+Rato Wireless Desktop 2000	ACT	42,18		42,18
3486	2008/12/05	01	59831	106	02	99	SOFA INDIVIDUAL NELCO	ACT	95,04		95,04
3486	2009/10/07	01	65005	106	02	99	MESA RECTANGULAR 1200X600X540	ACT	34,39		34,39
3486	2013/12/04	01	78259	117	05	99	CONTADOR ÁGUA JV100 DN15 com CJ.LIG.STANDARD n°:6042410-6042504	ACT	22,74		22,74
3487	2008/12/05	01	59832	106	02	99	SOFA INDIVIDUAL NELCO	ACT	95,04		95,04
3487	2009/10/07	01	65006	106	02	99	MESA RECTANGULAR 1200X600X540	ACT	34,39		34,39
3487	2013/12/04	01	78260	117	05	99	CONTADOR ÁGUA JV100 DN15 com CJ.LIG.STANDARD n°:6042410-6042504	ACT	22,74		22,74
3487	2018/10/10	01	94545	101	01	13	MONITOR DELL - 23.8" P2417H FullHD IPS HDMI/MHL	ACT	212,12		212,12
3488	2008/12/05	01	59833	106	02	99	SOFA INDIVIDUAL NELCO	ACT	95,04		95,04
Total Geral ou a Transportar .....									239.248.032,62	24.181.095,11	263.429.127,73

## FICHA PATRIMONIAL :

Identificação dos bens							Tipo De Sit.	Valor Patrimonial	Alterações Patrimoniais	Valor Atual	
Numero Ordem	Data de Aquisição	Tipo	Nr.Inv.	Cl.	Tipo	Bem					Descrição
3488	2009/10/07	01	65007	106	02	99	MESA RECTANGULAR 1200X600X540	ACT	34,39		34,39
3488	2013/12/04	01	78261	117	05	99	CONTADOR ÁGUA JV100 DN15 com CJ.LIG.STANDARD nº:6042410-6042504	ACT	22,74		22,74
3488	2018/10/10	01	94546	101	01	99	DOCKING STATION DELL USB 3.0 ultra HD Tripe Video D3100	ACT	219,18		219,18
3489	2008/12/05	01	59834	106	02	99	ARMARIO FECHADO	ACT	130,68		130,68
3489	2009/10/07	01	65008	106	02	99	MESA RECTANGULAR 1200X600X540	ACT	34,39		34,39
3489	2013/12/04	01	78262	117	05	99	CONTADOR ÁGUA JV100 DN15 com CJ.LIG.STANDARD nº:6042410-6042504	ACT	22,74		22,74
3490	2008/12/05	01	59835	106	02	99	ARMARIO FECHADO	ACT	130,68		130,68
3490	2009/10/07	01	65009	106	02	99	MESA RECTANGULAR 1200X600X540	ACT	34,39		34,39
3490	2013/12/04	01	78263	117	05	99	CONTADOR ÁGUA JV100 DN15 com CJ.LIG.STANDARD nº:6042410-6042504	ACT	22,74		22,74
3490	2018/10/10	01	94548	101	01	27	DISCO 120GB Kingston 2,5" SSDNow UV 500 SATA3 Bundle Kit	ACT	84,56		84,56
3491	2009/10/07	01	65010	106	02	99	MESA RECTANGULAR 1200X600X540	ACT	34,39		34,39
3491	2018/10/10	01	94549	101	01	27	DISCO 120GB Kingston 2,5" SSDNow UV 500 SATA3 Bundle Kit	ACT	84,56		84,56
3492	2009/10/07	01	65011	106	02	99	MESA RECTANGULAR 1200X600X540	ACT	34,39		34,39
3492	2018/10/10	01	94550	101	01	27	DISCO 120GB Kingston 2,5" SSDNow UV 500 SATA3 Bundle Kit	ACT	84,56		84,56
3493	2009/03/12	01	59838	117	05	01	CONTENTOR CHAPA GALVANIZADA 800LT	ACT	338,01		338,01
3493	2009/10/07	01	65012	106	02	99	MESA RECTANGULAR 1200X600X540	ACT	34,39		34,39
3493	2013/12/04	01	78266	117	05	99	CONTADOR ÁGUA JV100 DN15 com CJ.LIG.STANDARD nº:6042410-6042504	ACT	22,74		22,74
3493	2018/10/10	01	94551	101	01	27	DISCO 120GB Kingston 2,5" SSDNow UV 500 SATA3 Bundle Kit	ACT	84,56		84,56
3494	2009/03/12	01	59839	117	05	01	CONTENTOR CHAPA GALVANIZADA 800LT	ACT	338,01		338,01
3494	2009/10/07	01	65013	106	02	99	MESA RECTANGULAR 1200X600X540	ACT	34,39		34,39
3494	2013/12/04	01	78267	117	05	99	CONTADOR ÁGUA JV100 DN15 com CJ.LIG.STANDARD nº:6042410-6042504	ACT	22,74		22,74
3494	2018/10/15	01	94552	109	03	06	MOTO PODADORA MARIUYAMA HT237D	ACT	299,00		299,00
3495	2009/03/12	01	59840	117	05	01	CONTENTOR CHAPA GALVANIZADA 800LT	ACT	338,01		338,01
3495	2009/10/07	01	65014	106	02	99	MESA RECTANGULAR 1200X600X540	ACT	34,39		34,39
3495	2013/12/04	01	78268	117	05	99	CONTADOR ÁGUA JV100 DN15 com CJ.LIG.STANDARD nº:6042410-6042504	ACT	22,74		22,74
3495	2018/10/15	01	94553	109	03	06	MOTO PODADORA MARIUYAMA HT237D	ACT	299,00		299,00
3496	2009/03/12	01	59841	117	05	01	CONTENTOR CHAPA GALVANIZADA 800LT	ACT	338,01		338,01
3496	2009/10/07	01	65015	106	02	99	MESA RECTANGULAR 1200X600X540	ACT	34,39		34,39
3496	2013/12/04	01	78269	117	05	99	CONTADOR ÁGUA JV100 DN15 com CJ.LIG.STANDARD nº:6042410-6042504	ACT	22,74		22,74
3496	2018/10/16	01	94554	101	01	02	COMPUTADOR Desktop I7 8700	ACT	619,90		619,90
3497	2009/03/12	01	59842	117	05	01	CONTENTOR CHAPA GALVANIZADA 800LT	ACT	338,01		338,01
3497	2009/10/07	01	65016	106	02	99	MESA RECTANGULAR 1200X600X540	ACT	34,39		34,39
3497	2013/12/04	01	78270	117	05	99	CONTADOR ÁGUA JV100 DN15 com CJ.LIG.STANDARD nº:6042410-6042504	ACT	22,74		22,74
3497	2018/10/16	01	94555	101	01	13	MONITOR de 24" Dell E2417H	ACT	200,02		200,02
3498	2009/03/12	01	59843	117	05	01	CONTENTOR CHAPA GALVANIZADA 800LT	ACT	338,01		338,01
3498	2009/10/07	01	65017	106	02	99	MESA RECTANGULAR 1200X600X540	ACT	34,39		34,39
Total Geral ou a Transportar .....									239.252.857,59	24.181.095,11	263.433.952,70

## FICHA PATRIMONIAL :

Identificação dos bens							Tipo De Sit.	Valor Patrimonial	Alterações Patrimoniais	Valor Atual	
Numero Ordem	Data de Aquisição	Tipo	Nr.Inv.	Cl.	Tipo	Bem					Descrição
3498	2013/12/04	01	78271	117	05	99	CONTADOR ÁGUA JV100 DN15 com CJ.LIG.STANDARD n°:6042410-6042504	ACT	22,74		22,74
3499	2009/03/12	01	59844	117	05	01	CONTENTOR CHAPA GALVANIZADA 800LT	ACT	338,01		338,01
3499	2009/10/07	01	65018	106	02	99	MESA RECTANGULAR 1200X600X540	ACT	34,39		34,39
3499	2013/12/04	01	78272	117	05	99	CONTADOR ÁGUA JV100 DN15 com CJ.LIG.STANDARD n°:6042410-6042504	ACT	22,74		22,74
3499	2018/10/16	01	94557	107	03	06	PROJETOR Supersolar(14xRGBW 15W) OSR/ST LEDING	ACT	916,97		916,97
3500	2009/03/12	01	59845	117	05	01	CONTENTOR CHAPA GALVANIZADA 800LT	ACT	338,01		338,01
3500	2009/10/07	01	65019	106	02	99	MESA RECTANGULAR 1200X600X540	ACT	34,39		34,39
3500	2013/12/04	01	78273	117	05	99	CONTADOR ÁGUA JV100 DN15 com CJ.LIG.STANDARD n°:6042410-6042504	ACT	22,74		22,74
3500	2018/10/16	01	94558	107	03	06	PROJETOR Supersolar(14xRGBW 15W) OSR/ST LEDING	ACT	916,97		916,97
3501	2009/03/12	01	59846	117	05	01	CONTENTOR CHAPA GALVANIZADA 800LT	ACT	338,01		338,01
3501	2009/10/07	01	65020	106	02	99	MESA RECTANGULAR 1200X600X540	ACT	34,39		34,39
3501	2013/12/04	01	78274	117	05	99	CONTADOR ÁGUA JV100 DN15 com CJ.LIG.STANDARD n°:6042410-6042504	ACT	22,74		22,74
3501	2018/10/16	01	94559	107	03	06	PROJETOR Supersolar(14xRGBW 15W) OSR/ST LEDING	ACT	916,97		916,97
3502	2009/03/12	01	59847	117	05	01	CONTENTOR CHAPA GALVANIZADA 800LT	ACT	338,01		338,01
3502	2009/10/07	01	65021	106	02	99	MESA RECTANGULAR 1200X600X540	ACT	34,39		34,39
3502	2013/12/04	01	78275	117	05	99	CONTADOR ÁGUA JV100 DN15 com CJ.LIG.STANDARD n°:6042410-6042504	ACT	22,74		22,74
3502	2018/10/16	01	94560	107	03	06	PROJETOR Supersolar(14xRGBW 15W) OSR/ST LEDING	ACT	916,97		916,97
3503	2009/03/12	01	59848	117	05	01	CONTENTOR CHAPA GALVANIZADA 800LT	ACT	338,01		338,01
3503	2009/10/07	01	65022	106	02	99	MESA RECTANGULAR 1200X600X540	ACT	34,39		34,39
3503	2013/12/04	01	78276	117	05	99	CONTADOR ÁGUA JV100 DN15 com CJ.LIG.STANDARD n°:6042410-6042504	ACT	22,74		22,74
3504	2009/03/12	01	59849	117	05	01	CONTENTOR CHAPA GALVANIZADA 800LT	ACT	338,01		338,01
3504	2009/10/07	01	65023	106	02	99	MESA RECTANGULAR 1200X600X540	ACT	34,39		34,39
3504	2013/12/04	01	78277	117	05	99	CONTADOR ÁGUA JV100 DN15 com CJ.LIG.STANDARD n°:6042410-6042504	ACT	22,74		22,74
3504	2018/10/08	01	94562	112	03	03	Sinal de trânsito em alumínio 820x660mm c/aba Zona Estacionamento Proibido c/ desenho caravana	ACT	110,00		110,00
3505	2009/03/12	01	59850	117	05	01	CONTENTOR CHAPA GALVANIZADA 800LT	ACT	338,01		338,01
3505	2009/10/07	01	65024	106	02	99	MESA RECTANGULAR 1200X600X540	ACT	34,39		34,39
3505	2013/12/04	01	78278	117	05	99	CONTADOR ÁGUA JV100 DN15 com CJ.LIG.STANDARD n°:6042410-6042504	ACT	22,74		22,74
3505	2018/10/08	01	94563	112	03	03	Sinal de trânsito em alumínio 820x660mm c/aba Zona Estacionamento Proibido c/ desenho caravana	ACT	110,00		110,00
3506	2009/03/12	01	59851	117	05	01	CONTENTOR CHAPA GALVANIZADA 800LT	ACT	338,01		338,01
3506	2009/10/07	01	65025	106	02	99	MESA RECTANGULAR 1200X600X540	ACT	34,39		34,39
3506	2013/12/04	01	78279	117	05	99	CONTADOR ÁGUA JV100 DN15 com CJ.LIG.STANDARD n°:6042410-6042504	ACT	22,74		22,74
3506	2018/10/08	01	94564	112	03	03	Sinal de trânsito em alumínio 820x660mm c/aba Zona Estacionamento Proibido c/ desenho caravana	ACT	110,00		110,00
3507	2009/03/12	01	59852	117	05	01	CONTENTOR CHAPA GALVANIZADA 800LT	ACT	338,01		338,01
3507	2009/10/07	01	65026	106	02	99	MESA RECTANGULAR 1200X600X540	ACT	34,39		34,39
3507	2013/12/04	01	78280	117	05	99	CONTADOR ÁGUA JV100 DN15 com CJ.LIG.STANDARD n°:6042410-6042504	ACT	22,74		22,74
Total Geral ou a Transportar .....									239.260.434,47	24.181.095,11	263.441.529,58

## FICHA PATRIMONIAL :

Identificação dos bens							Tipo De Sit.	Valor Patrimonial	Alterações Patrimoniais	Valor Atual	
Numero Ordem	Data de Aquisição	Tipo	Nr.Inv.	Cl.	Tipo	Bem					Descrição
3507	2018/10/08	01	94565	112	03	03	Sinal de trânsito em alumínio 820x660mm c/aba Zona Estacionamento Proibido c/ desenho caravana	ACT	110,00		110,00
3508	2009/03/12	01	59853	117	05	01	CONTENTOR CHAPA GALVANIZADA 800LT	ACT	338,01		338,01
3508	2009/10/07	01	65027	106	02	99	MESA RECTANGULAR 1200X600X540	ACT	34,39		34,39
3508	2013/12/04	01	78281	117	05	99	CONTADOR ÁGUA JV100 DN15 com CJ.LIG.STANDARD n°:6042410-6042504	ACT	22,74		22,74
3508	2018/10/08	01	94566	112	03	03	Sinal de trânsito em alumínio 820x660mm c/aba Zona Estacionamento Proibido c/ desenho caravana	ACT	110,00		110,00
3509	2009/03/12	01	59854	117	05	01	CONTENTOR CHAPA GALVANIZADA 800LT	ACT	338,01		338,01
3509	2009/10/07	01	65028	106	02	99	MESA RECTANGULAR 1200X600X540	ACT	34,39		34,39
3509	2013/12/04	01	78282	117	05	99	CONTADOR ÁGUA JV100 DN15 com CJ.LIG.STANDARD n°:6042410-6042504	ACT	22,74		22,74
3509	2018/10/08	01	94567	112	03	03	Sinal de trânsito em alumínio 820x660mm c/aba Zona Estacionamento Proibido c/ desenho caravana	ACT	110,00		110,00
3510	2009/03/12	01	59855	117	05	01	CONTENTOR CHAPA GALVANIZADA 800LT	ACT	338,01		338,01
3510	2009/10/07	01	65029	106	02	99	MESA RECTANGULAR 1200X600X540	ACT	34,39		34,39
3510	2013/12/04	01	78283	117	05	99	CONTADOR ÁGUA JV100 DN15 com CJ.LIG.STANDARD n°:6042410-6042504	ACT	22,74		22,74
3510	2018/10/08	01	94568	112	03	03	Sinal de trânsito em alumínio 820x660mm c/aba Zona Estacionamento Proibido c/ desenho caravana	ACT	110,00		110,00
3511	2009/03/12	01	59856	117	05	01	CONTENTOR CHAPA GALVANIZADA 800LT	ACT	338,01		338,01
3511	2009/10/07	01	65030	106	02	99	MESA RECTANGULAR 1200X600X540	ACT	34,39		34,39
3511	2013/12/04	01	78284	117	05	99	CONTADOR ÁGUA JV100 DN15 com CJ.LIG.STANDARD n°:6042410-6042504	ACT	22,74		22,74
3511	2018/10/08	01	94569	112	03	03	Sinal de trânsito em alumínio 820x660mm c/aba Zona Estacionamento Proibido c/ desenho caravana	ACT	110,00		110,00
3512	2009/03/12	01	59857	117	05	01	CONTENTOR CHAPA GALVANIZADA 800LT	ACT	338,01		338,01
3512	2009/10/07	01	65031	106	02	99	MESA RECTANGULAR 1200X600X540	ACT	34,39		34,39
3512	2013/12/04	01	78285	117	05	99	CONTADOR ÁGUA JV100 DN15 com CJ.LIG.STANDARD n°:6042410-6042504	ACT	22,74		22,74
3512	2018/10/08	01	94570	112	03	03	Sinal de trânsito em alumínio 820x660mm c/aba Zona Estacionamento Proibido c/ desenho caravana	ACT	110,00		110,00
3513	2009/03/12	01	59858	117	05	01	CONTENTOR CHAPA GALVANIZADA 800LT	ACT	338,01		338,01
3513	2009/10/07	01	65032	106	02	99	MESA RECTANGULAR 1200X600X540	ACT	34,39		34,39
3513	2013/12/04	01	78286	117	05	99	CONTADOR ÁGUA JV100 DN15 com CJ.LIG.STANDARD n°:6042410-6042504	ACT	22,74		22,74
3513	2018/10/08	01	94571	112	03	03	Sinal de trânsito em alumínio 820x660mm c/aba Zona Estacionamento Proibido c/ desenho caravana	ACT	110,00		110,00
3514	2009/03/12	01	59859	117	05	01	CONTENTOR CHAPA GALVANIZADA 800LT	ACT	338,01		338,01
3514	2009/10/07	01	65033	106	02	99	MESA RECTANGULAR 1200X600X540	ACT	34,39		34,39
3514	2013/12/04	01	78287	117	05	99	CONTADOR ÁGUA JV100 DN15 com CJ.LIG.STANDARD n°:6042410-6042504	ACT	22,74		22,74
3515	2009/03/12	01	59860	117	05	01	CONTENTOR CHAPA GALVANIZADA 800LT	ACT	338,01		338,01
3515	2009/10/07	01	65034	106	02	99	MESA RECTANGULAR 1200X600X540	ACT	34,39		34,39
3515	2013/12/04	01	78288	117	05	99	CONTADOR ÁGUA JV100 DN15 com CJ.LIG.STANDARD n°:6042410-6042504	ACT	22,74		22,74
3515	2018/10/16	01	94573	109	03	99	CAIXA COMANDOS TUBOS -II 1 Estação	ACT	101,48		101,48
3516	2009/03/12	01	59861	117	05	01	CONTENTOR CHAPA GALVANIZADA 800LT	ACT	338,01		338,01
3516	2009/10/07	01	65035	106	02	99	MESA RECTANGULAR 1200X600X540	ACT	34,39		34,39
Total Geral ou a Transportar .....									239.264.839,47	24.181.095,11	263.445.934,58

## FICHA PATRIMONIAL :

Identificação dos bens							Tipo De Sit.	Valor Patrimonial	Alterações Patrimoniais	Valor Atual	
Numero Ordem	Data de Aquisição	Tipo	Nr.Inv.	Cl.	Tipo	Bem					Descrição
3516	2013/12/04	01	78289	117	05	99	CONTADOR ÁGUA JV100 DN15 com CJ.LIG.STANDARD n°:6042410-6042504	ACT	22,74		22,74
3516	2018/10/16	01	94574	109	03	99	CAIXA COMANDOS TUBOS -II 1 Estação	ACT	101,48		101,48
3517	2009/03/12	01	59862	117	05	01	CONTENTOR CHAPA GALVANIZADA 800LT	ACT	338,01		338,01
3517	2009/10/07	01	65036	106	02	99	MESA RECTANGULAR 1200X600X540	ACT	34,39		34,39
3517	2013/12/04	01	78290	117	05	99	CONTADOR ÁGUA JV100 DN15 com CJ.LIG.STANDARD n°:6042410-6042504	ACT	22,74		22,74
3517	2018/10/16	01	94575	109	03	99	PROGRAMADOR TBOS -II 4 Estações	ACT	172,20		172,20
3518	2009/03/12	01	59863	117	05	01	CONTENTOR CHAPA GALVANIZADA 800LT	ACT	338,01		338,01
3518	2009/10/07	01	65037	106	02	99	MESA RECTANGULAR 1200X600X540	ACT	34,39		34,39
3518	2013/12/04	01	78291	117	05	99	CONTADOR ÁGUA JV100 DN15 com CJ.LIG.STANDARD n°:6042410-6042504	ACT	22,74		22,74
3518	2018/10/16	01	94576	107	03	06	PROJETOR MAVERICK SPOT MKII com 2 garras CTC 50GE1XCABO SCO7	ACT	3.554,70		3.554,70
3519	2009/03/12	01	59864	117	05	01	CONTENTOR CHAPA GALVANIZADA 800LT	ACT	338,01		338,01
3519	2009/10/07	01	65038	106	02	99	MESA RECTANGULAR 1200X600X540	ACT	34,39		34,39
3519	2013/12/04	01	78292	117	05	99	CONTADOR ÁGUA JV100 DN15 com CJ.LIG.STANDARD n°:6042410-6042504	ACT	22,74		22,74
3519	2018/10/16	01	94577	107	03	06	PROJETOR OVATION F915W C7 palas, cabo de segurança e garra	ACT	1.253,37		1.253,37
3520	2009/03/12	01	59865	117	05	01	CONTENTOR CHAPA GALVANIZADA 800LT	ACT	338,01		338,01
3520	2009/10/07	01	65039	106	02	99	MESA RECTANGULAR 1200X600X540	ACT	34,39		34,39
3520	2013/12/04	01	78293	117	05	99	CONTADOR ÁGUA JV100 DN15 com CJ.LIG.STANDARD n°:6042410-6042504	ACT	22,74		22,74
3520	2018/10/16	01	94578	107	03	06	PROJETOR OVATION F915W C7 palas, cabo de segurança e garra	ACT	1.253,37		1.253,37
3521	2009/03/12	01	59866	117	05	01	CONTENTOR CHAPA GALVANIZADA 800LT	ACT	338,01		338,01
3521	2009/10/07	01	65040	106	02	99	MESA RECTANGULAR 1200X600X540	ACT	34,39		34,39
3521	2013/12/04	01	78294	117	05	99	CONTADOR ÁGUA JV100 DN15 com CJ.LIG.STANDARD n°:6042410-6042504	ACT	22,74		22,74
3521	2016/07/25	01	86681	117	01	08	CONTADOR DE ÁGUA volumétrico SV-RTK, Q3=16m3/h, R200, MAP16, DN40mm, ligações roscadas 2"-2", L=300mm, água fria	ACT	108,71		108,71
3521	2018/10/18	01	94579	107	01	99	FLIGHTCASE PRO 2X CHAUVET MAVERICK MK2 Wash	ACT	610,08		610,08
3522	2009/03/12	01	59867	117	05	01	CONTENTOR CHAPA GALVANIZADA 800LT	ACT	338,01		338,01
3522	2009/10/07	01	65041	106	02	99	MESA RECTANGULAR 1200X600X540	ACT	34,39		34,39
3522	2013/12/04	01	78295	117	05	99	CONTADOR ÁGUA JV100 DN15 com CJ.LIG.STANDARD n°:6042410-6042504	ACT	22,74		22,74
3522	2016/07/25	01	86682	117	01	08	CONTADOR DE ÁGUA volumétrico SV-RTK, Q3=2,5m3/h, R200, MAP16, DN15mm, ligações roscadas 3/4"-3/4", L=165mm, água fria	ACT	14,90		14,90
3522	2018/10/18	01	94580	107	01	99	FLIGHTCASE PRO 8X CAMEO MATRIX panel 3W	ACT	669,12		669,12
3523	2009/03/12	01	59868	117	05	01	CONTENTOR CHAPA GALVANIZADA 800LT	ACT	338,01		338,01
3523	2009/10/07	01	65042	106	02	99	CACIFO	ACT	59,30		59,30
3523	2013/12/04	01	78296	117	05	99	CONTADOR ÁGUA JV100 DN15 com CJ.LIG.STANDARD n°:6042410-6042504	ACT	22,74		22,74
3523	2016/07/25	01	86683	117	01	08	CONTADOR DE ÁGUA volumétrico SV-RTK, Q3=2,5m3/h, R200, MAP16, DN15mm, ligações roscadas 3/4"-3/4", L=165mm, água fria	ACT	14,90		14,90
Total Geral ou a Transportar .....									239.275.405,93	24.181.095,11	263.456.501,04

## MAPA DE INVENTÁRIO

Data : 2021/05/03

Ano : 2020

Pagina: 18

89

## FICHA PATRIMONIAL :

Identificação dos bens							Tipo De Sit.	Valor Patrimonial	Alterações Patrimoniais	Valor Atual
Numero Ordem	Data de Aquisição	Tipo	Nr.Inv.	Cl.	Tipo	Bem				
3523	2018/10/18	01	94581	107	01	99	FLIGHTCASE PRO 8X CAMEO MATRIX panel 3W	ACT	669,12	669,12
3524	2009/03/12	01	59869	117	05	01	CONTENTOR CHAPA GALVANIZADA 800LT	ACT	338,01	338,01
3524	2009/10/07	01	65043	106	02	99	BENGALEIRO	ACT	71,16	71,16
3524	2013/12/04	01	78297	117	05	99	CONTADOR ÁGUA JV100 DN15 com CJ.LIG.STANDARD nº:6042410-6042504	ACT	22,74	22,74
3524	2016/07/25	01	86684	117	01	08	CONTADOR DE ÁGUA volumétrico SV-RTK, Q3=2,5m3/h, R200, MAP16, DN15mm, ligações roscadas 3/4"-3/4", L=165mm, água fria	ACT	14,90	14,90
3524	2018/10/18	01	94582	107	01	99	FLIGHTCASE PRO 8X CAMEO MATRIX panel 3W	ACT	669,12	669,12
3525	2009/03/12	01	59870	117	05	01	CONTENTOR CHAPA GALVANIZADA 800LT	ACT	338,01	338,01
3525	2009/10/07	01	65044	106	02	99	BENGALEIRO	ACT	71,16	71,16
3525	2013/12/04	01	78298	117	05	99	CONTADOR ÁGUA JV100 DN15 com CJ.LIG.STANDARD nº:6042410-6042504	ACT	22,74	22,74
3525	2016/07/25	01	86685	117	01	08	CONTADOR DE ÁGUA volumétrico SV-RTK, Q3=2,5m3/h, R200, MAP16, DN15mm, ligações roscadas 3/4"-3/4", L=165mm, água fria	ACT	14,90	14,90
3525	2018/10/22	01	94583	107	05	08	ESQUENTADOR NECKAR WN 10 KB 31	ACT	280,00	280,00
3526	2009/03/12	01	59871	117	05	01	CONTENTOR CHAPA GALVANIZADA 800LT	ACT	338,01	338,01
3526	2009/10/07	01	65045	106	02	99	BENGALEIRO	ACT	71,16	71,16
3526	2013/12/04	01	78299	117	05	99	CONTADOR ÁGUA JV100 DN15 com CJ.LIG.STANDARD nº:6042410-6042504	ACT	22,74	22,74
3526	2016/07/25	01	86686	117	01	08	CONTADOR DE ÁGUA volumétrico SV-RTK, Q3=2,5m3/h, R200, MAP16, DN15mm, ligações roscadas 3/4"-3/4", L=165mm, água fria	ACT	14,90	14,90
3526	2018/10/22	01	94584	107	06	03	PLACA MEIRELES MF 4609 X	ACT	150,00	150,00
3527	2009/03/12	01	59872	117	05	01	CONTENTOR CHAPA GALVANIZADA 800LT	ACT	338,01	338,01
3527	2013/12/04	01	78300	117	05	99	CONTADOR ÁGUA JV100 DN15 com CJ.LIG.STANDARD nº:6042410-6042504	ACT	22,74	22,74
3527	2016/07/25	01	86687	117	01	08	CONTADOR DE ÁGUA volumétrico SV-RTK, Q3=2,5m3/h, R200, MAP16, DN15mm, ligações roscadas 3/4"-3/4", L=165mm, água fria	ACT	14,90	14,90
3527	2018/10/22	01	94585	107	06	03	FORNO MEIRELES MG 3640X	ACT	250,00	250,00
3528	2009/03/12	01	59873	117	05	01	CONTENTOR CHAPA GALVANIZADA 800LT	ACT	338,01	338,01
3528	2009/10/07	01	65047	106	02	20	CADEIRA C/ 36CM	ACT	17,20	17,20
3528	2013/12/04	01	78301	117	05	99	CONTADOR ÁGUA JV100 DN15 com CJ.LIG.STANDARD nº:6042410-6042504	ACT	22,74	22,74
3528	2016/07/25	01	86688	117	01	08	CONTADOR DE ÁGUA volumétrico SV-RTK, Q3=2,5m3/h, R200, MAP16, DN15mm, ligações roscadas 3/4"-3/4", L=165mm, água fria	ACT	14,90	14,90
3529	2009/03/12	01	59874	117	05	01	CONTENTOR CHAPA GALVANIZADA 800LT	ACT	338,01	338,01
3529	2009/10/07	01	65048	106	02	20	CADEIRA C/ 36CM	ACT	17,20	17,20
3529	2013/12/04	01	78302	117	05	99	CONTADOR ÁGUA JV100 DN15 com CJ.LIG.STANDARD nº:6042410-6042504	ACT	22,74	22,74
3529	2016/07/25	01	86689	117	01	08	CONTADOR DE ÁGUA volumétrico SV-RTK, Q3=2,5m3/h, R200, MAP16, DN15mm, ligações roscadas 3/4"-3/4", L=165mm, água fria	ACT	14,90	14,90
3530	2009/03/12	01	59875	117	05	01	CONTENTOR CHAPA GALVANIZADA 800LT	ACT	338,01	338,01
3530	2009/10/07	01	65049	106	02	20	CADEIRA C/ 36CM	ACT	17,20	17,20
Total Geral ou a Transportar .....								239.280.281,16	24.181.095,11	263.461.376,27

## FICHA PATRIMONIAL :

Identificação dos bens							Tipo	Valor	Alterações	Valor	
Numero	Data de	Tipo	Nr.Inv.	Cl.	Tipo	Bem	De	Patrimonial	Patrimoniais	Atual	
Ordem	Aquisição						Sit.				
3530	2013/12/04	01	78303	117	05	99		ACT	22,74	22,74	
3530	2016/07/25	01	86690	117	01	08		ACT	14,90	14,90	
3531	2009/03/12	01	59876	117	05	01		ACT	338,01	338,01	
3531	2009/10/07	01	65050	106	02	20		ACT	17,20	17,20	
3531	2013/12/04	01	78304	117	05	99		ACT	22,74	22,74	
3531	2016/07/25	01	86691	117	01	08		ACT	14,90	14,90	
3531	2018/10/16	01	94589	101	01	19		ACT	225,00	225,00	
3532	2008/12/05	01	59877	106	02	99		ACT	196,02	196,02	
3532	2009/10/07	01	65051	106	02	20		ACT	17,20	17,20	
3532	2013/12/04	01	78305	117	05	99		ACT	22,74	22,74	
3532	2016/07/25	01	86692	117	01	08		ACT	14,90	14,90	
3532	2018/10/23	01	94590	107	03	06		ACT	671,58	671,58	
3533	2008/12/05	01	59878	106	02	99		ACT	83,16	83,16	
3533	2009/10/07	01	65052	106	02	20		ACT	17,20	17,20	
3533	2013/12/04	01	78306	117	05	99		ACT	22,74	22,74	
3533	2016/07/25	01	86693	117	01	08		ACT	14,90	14,90	
3533	2018/10/23	01	94591	107	03	06		ACT	671,58	671,58	
3534	2008/12/05	01	59879	106	02	20		ACT	65,34	65,34	
3534	2009/10/07	01	65053	106	02	20		ACT	17,20	17,20	
3534	2013/12/04	01	78307	117	05	99		ACT	22,74	22,74	
3534	2016/07/25	01	86694	117	01	08		ACT	14,90	14,90	
3534	2018/10/23	01	94592	107	03	06		ACT	671,58	671,58	
3535	2008/12/05	01	59880	106	02	99		ACT	89,10	89,10	
3535	2009/10/07	01	65054	106	02	20		ACT	17,20	17,20	
3535	2013/12/04	01	78308	117	05	99		ACT	22,74	22,74	
3535	2016/07/25	01	86695	117	01	08		ACT	14,90	14,90	
3535	2018/10/23	01	94593	107	03	06		ACT	671,58	671,58	
3536	2008/12/05	01	59881	106	02	99		ACT	45,14	45,14	
3536	2009/10/07	01	65055	106	02	20		ACT	17,20	17,20	
3536	2013/12/04	01	78309	117	05	99		ACT	22,74	22,74	
Total Geral ou a Transportar .....									239.284.361,03	24.181.095,11	263.465.456,14



## FICHA PATRIMONIAL :

Identificação dos bens							Tipo De Sit.	Valor Patrimonial	Alterações Patrimoniais	Valor Atual	
Numero Ordem	Data de Aquisição	Tipo	Nr.Inv.	Cl.	Tipo	Bem					Descrição
3536	2016/07/25	01	86696	117	01	08	CONTADOR DE ÁGUA volumétrico SV-RTK, Q3=2,5m3/h, R200, MAP16, DN15mm, ligações roscadas 3/4"-3/4", L=165mm, água fria	ACT	14,90		14,90
3536	2018/10/23	01	94594	107	03	06	PROJETOR CHAUVET STRIKE 4	ACT	671,58		671,58
3537	2008/12/05	01	59882	106	02	99	POUF	ACT	45,14		45,14
3537	2009/10/07	01	65056	106	02	20	CADEIRA C/ 36CM	ACT	17,20		17,20
3537	2013/12/04	01	78310	117	05	99	CONTADOR ÁGUA JV100 DN15 com CJ.LIG.STANDARD nº:6042410-6042504	ACT	22,74		22,74
3537	2016/07/25	01	86697	117	01	08	CONTADOR DE ÁGUA volumétrico SV-RTK, Q3=2,5m3/h, R200, MAP16, DN15mm, ligações roscadas 3/4"-3/4", L=165mm, água fria	ACT	14,90		14,90
3537	2018/10/23	01	94595	107	03	06	PROJETOR CHAUVET STRIKE 4	ACT	671,58		671,58
3538	2008/12/05	01	59883	106	02	99	POUF	ACT	45,14		45,14
3538	2009/10/07	01	65057	106	02	20	CADEIRA C/ 36CM	ACT	17,20		17,20
3538	2013/12/04	01	78311	117	05	99	CONTADOR ÁGUA JV100 DN15 com CJ.LIG.STANDARD nº:6042410-6042504	ACT	22,74		22,74
3538	2016/07/25	01	86698	117	01	08	CONTADOR DE ÁGUA volumétrico SV-RTK, Q3=2,5m3/h, R200, MAP16, DN15mm, ligações roscadas 3/4"-3/4", L=165mm, água fria	ACT	14,90		14,90
3538	2018/10/23	01	94596	107	03	06	PROJETOR CHAUVET STRIKE 4	ACT	671,58		671,58
3539	2008/12/05	01	59884	106	02	99	POUF	ACT	45,14		45,14
3539	2009/10/07	01	65058	106	02	20	CADEIRA C/ 36CM	ACT	17,20		17,20
3539	2013/12/04	01	78312	117	05	99	CONTADOR ÁGUA JV100 DN15 com CJ.LIG.STANDARD nº:6042410-6042504	ACT	22,74		22,74
3539	2016/07/25	01	86699	117	01	08	CONTADOR DE ÁGUA volumétrico SV-RTK, Q3=2,5m3/h, R200, MAP16, DN15mm, ligações roscadas 3/4"-3/4", L=165mm, água fria	ACT	14,90		14,90
3539	2018/10/23	01	94597	107	03	06	PROJETOR CHAUVET STRIKE 4	ACT	671,58		671,58
3540	2008/12/05	01	59885	106	02	99	POUF	ACT	45,14		45,14
3540	2009/10/07	01	65059	106	02	20	CADEIRA C/ 36CM	ACT	17,20		17,20
3540	2013/12/04	01	78313	117	05	99	CONTADOR ÁGUA JV100 DN15 com CJ.LIG.STANDARD nº:6042410-6042504	ACT	22,74		22,74
3540	2016/07/25	01	86700	117	01	08	CONTADOR DE ÁGUA volumétrico SV-RTK, Q3=2,5m3/h, R200, MAP16, DN15mm, ligações roscadas 3/4"-3/4", L=165mm, água fria	ACT	14,90		14,90
3540	2018/10/23	01	94598	107	03	06	PROJETOR Paladin	ACT	2.361,60		2.361,60
3541	2008/12/05	01	59886	106	02	99	POUF	ACT	45,14		45,14
3541	2009/10/07	01	65060	106	02	20	CADEIRA C/ 36CM	ACT	17,20		17,20
3541	2013/12/04	01	78314	117	05	99	CONTADOR ÁGUA JV100 DN15 com CJ.LIG.STANDARD nº:6042410-6042504	ACT	22,74		22,74
3541	2016/07/25	01	86701	117	01	08	CONTADOR DE ÁGUA volumétrico SV-RTK, Q3=2,5m3/h, R200, MAP16, DN15mm, ligações roscadas 3/4"-3/4", L=165mm, água fria	ACT	14,90		14,90
3541	2018/10/23	01	94599	107	03	06	PROJETOR Paladin Barn Door	ACT	73,31		73,31
3542	2008/12/05	01	59887	106	02	99	POUF	ACT	45,14		45,14
3542	2009/10/07	01	65061	106	02	20	CADEIRA C/ 36CM	ACT	17,20		17,20
3542	2013/12/04	01	78315	117	05	99	CONTADOR ÁGUA JV100 DN15 com CJ.LIG.STANDARD nº:6042410-6042504	ACT	22,74		22,74
Total Geral ou a Transportar .....									239.290.082,14	24.181.095,11	263.471.177,25

## MAPA DE INVENTÁRIO

Data : 2021/05/03

Ano : 2020

Pagina: 18

92

## FICHA PATRIMONIAL :

Identificação dos bens							Tipo De Sit.	Valor Patrimonial	Alterações Patrimoniais	Valor Atual	
Numero Ordem	Data de Aquisição	Tipo	Nr.Inv.	Cl.	Tipo	Bem					Descrição
3542	2016/07/25	01	86702	117	01	08	CONTADOR DE ÁGUA volumétrico SV-RTK, Q3=2,5m3/h, R200, MAP16, DN15mm, ligações roscadas 3/4"-3/4", L=165mm, água fria	ACT	14,90	14,90	
3542	2018/10/23	01	94600	107	03	06	PROJETOR Paladin Egg Crate	ACT	49,51	49,51	
3543	2008/12/05	01	59888	106	02	99	POUF	ACT	45,14	45,14	
3543	2009/10/07	01	65062	106	02	20	CADEIRA C/ 36CM	ACT	17,20	17,20	
3543	2013/12/04	01	78316	117	05	99	CONTADOR ÁGUA JV100 DN15 com CJ.LIG.STANDARD nº:6042410-6042504	ACT	22,74	22,74	
3543	2016/07/25	01	86703	117	01	08	CONTADOR DE ÁGUA volumétrico SV-RTK, Q3=2,5m3/h, R200, MAP16, DN15mm, ligações roscadas 3/4"-3/4", L=165mm, água fria	ACT	14,90	14,90	
3543	2018/10/23	01	94601	107	03	06	PROJETOR Chorus Line 16	ACT	2.458,77	2.458,77	
3544	2008/12/05	01	59889	106	02	99	POUF	ACT	45,14	45,14	
3544	2009/10/07	01	65063	106	02	20	CADEIRA C/ 36CM	ACT	17,20	17,20	
3544	2013/12/04	01	78317	117	05	99	CONTADOR ÁGUA JV100 DN15 com CJ.LIG.STANDARD nº:6042410-6042504	ACT	22,74	22,74	
3544	2016/07/25	01	86704	117	01	08	CONTADOR DE ÁGUA volumétrico SV-RTK, Q3=2,5m3/h, R200, MAP16, DN15mm, ligações roscadas 3/4"-3/4", L=165mm, água fria	ACT	14,90	14,90	
3545	2008/12/05	01	59890	106	02	99	POUF	ACT	45,14	45,14	
3545	2009/10/07	01	65064	106	02	20	CADEIRA C/ 36CM	ACT	17,20	17,20	
3545	2013/12/04	01	78318	117	05	99	CONTADOR ÁGUA JV100 DN15 com CJ.LIG.STANDARD nº:6042410-6042504	ACT	22,74	22,74	
3545	2016/07/25	01	86705	117	01	08	CONTADOR DE ÁGUA volumétrico SV-RTK, Q3=2,5m3/h, R200, MAP16, DN15mm, ligações roscadas 3/4"-3/4", L=165mm, água fria	ACT	14,90	14,90	
3545	2018/10/26	01	94603	101	01	19	ROUTER Asus AC1300 Dual Band Wireless RT-AC58U	ACT	117,00	117,00	
3546	2008/12/05	01	59891	106	02	99	ESTANTE SIMPLES 1524MM	ACT	190,08	190,08	
3546	2009/10/07	01	65065	106	02	20	CADEIRA C/ 36CM	ACT	17,20	17,20	
3546	2013/12/04	01	78319	117	05	99	CONTADOR ÁGUA JV100 DN15 com CJ.LIG.STANDARD nº:6042410-6042504	ACT	22,74	22,74	
3546	2016/07/25	01	86706	117	01	08	CONTADOR DE ÁGUA volumétrico SV-RTK, Q3=2,5m3/h, R200, MAP16, DN15mm, ligações roscadas 3/4"-3/4", L=165mm, água fria	ACT	14,90	14,90	
3546	2018/10/11	01	94604	302	01	99	LEIRA DA CARREIRA, terreno de cultivo sito no lugar da Igreja na freguesia de GEMIEIRA	ACT	50.000,00	50.000,00	
3547	2008/12/05	01	59892	106	02	99	ESTANTE SIMPLES 1524MM	ACT	190,08	190,08	
3547	2009/10/07	01	65066	106	02	20	CADEIRA C/ 36CM	ACT	17,20	17,20	
3547	2013/12/04	01	78320	117	05	99	CONTADOR ÁGUA JV100 DN15 com CJ.LIG.STANDARD nº:6042410-6042504	ACT	22,74	22,74	
3547	2016/07/25	01	86707	117	01	08	CONTADOR DE ÁGUA volumétrico SV-RTK, Q3=2,5m3/h, R200, MAP16, DN15mm, ligações roscadas 3/4"-3/4", L=165mm, água fria	ACT	14,90	14,90	
3548	2008/12/05	01	59893	106	02	99	ESTANTE SIMPLES 1524MM	ACT	190,08	190,08	
3548	2009/10/07	01	65067	106	02	20	CADEIRA C/ 36CM	ACT	17,20	17,20	
3548	2013/12/04	01	78321	117	05	99	CONTADOR ÁGUA JV100 DN15 com CJ.LIG.STANDARD nº:6042410-6042504	ACT	22,74	22,74	
Total Geral ou a Transportar .....									239.343.742,12	24.181.095,11	263.524.837,23

## FICHA PATRIMONIAL :

Identificação dos bens							Tipo De Sit.	Valor Patrimonial	Alterações Patrimoniais	Valor Atual
Numero Ordem	Data de Aquisição	Tipo	Nr.Inv.	Cl.	Tipo	Bem				
3548	2016/07/25	01	86708	117	01	08	CONTADOR DE ÁGUA volumétrico SV-RTK, Q3=2,5m3/h, R200, MAP16, DN15mm, ligações roscadas 3/4"-3/4", L=165mm, água fria	ACT	14,90	14,90
3548	2018/11/05	01	94606	107	01	99	CAIXA FLIGHT CASE-armazenar projetor Robert Juliat Roxie	ACT	618,69	618,69
3549	2008/12/05	01	59894	106	02	99	ESTANTE SIMPLES 1524MM	ACT	190,08	190,08
3549	2009/10/07	01	65068	106	02	20	CADEIRA C/ 36CM	ACT	17,20	17,20
3549	2013/12/04	01	78322	117	05	99	CONTADOR ÁGUA JV100 DN15 com CJ.LIG.STANDARD nº:6042410-6042504	ACT	22,74	22,74
3549	2016/07/25	01	86709	117	01	08	CONTADOR DE ÁGUA volumétrico SV-RTK, Q3=2,5m3/h, R200, MAP16, DN15mm, ligações roscadas 3/4"-3/4", L=165mm, água fria	ACT	14,90	14,90
3549	2018/11/05	01	94607	109	03	03	ROÇADORA Oleo-Mac 753 T	ACT	496,94	496,94
3550	2008/12/05	01	59895	106	02	99	ESTANTE DUPLA 1524MM	ACT	308,88	308,88
3550	2009/10/07	01	65069	106	02	20	CADEIRA C/ 36CM	ACT	17,20	17,20
3550	2013/12/04	01	78323	117	05	99	CONTADOR ÁGUA JV100 DN15 com CJ.LIG.STANDARD nº:6042410-6042504	ACT	22,74	22,74
3550	2016/07/25	01	86710	117	01	08	CONTADOR DE ÁGUA volumétrico SV-RTK, Q3=2,5m3/h, R200, MAP16, DN15mm, ligações roscadas 3/4"-3/4", L=165mm, água fria	ACT	14,90	14,90
3550	2018/11/06	01	94608	118	05	04	PLACA INOX gravada 40x25cm(Inauguração Requalificação do centro Cívico de Fornelos)	ACT	193,11	193,11
3551	2008/12/05	01	59896	106	02	99	ESTANTE DUPLA 1524MM	ACT	308,88	308,88
3551	2009/10/07	01	65070	106	02	20	CADEIRA C/ 36CM	ACT	17,20	17,20
3551	2013/12/04	01	78324	117	05	99	CONTADOR ÁGUA JV100 DN15 com CJ.LIG.STANDARD nº:6042410-6042504	ACT	22,74	22,74
3551	2016/07/25	01	86711	117	01	08	CONTADOR DE ÁGUA volumétrico SV-RTK, Q3=2,5m3/h, R200, MAP16, DN15mm, ligações roscadas 3/4"-3/4", L=165mm, água fria	ACT	14,90	14,90
3551	2018/11/09	01	94609	117	01	09	MOTOR F4 4KW 400 V 6500N	ACT	685,00	685,00
3552	2008/12/05	01	59897	106	02	99	ESTANTE DUPLA 1524MM	ACT	308,88	308,88
3552	2009/10/07	01	65071	106	02	20	CADEIRA C/ 36CM	ACT	17,20	17,20
3552	2013/12/04	01	78325	117	05	99	CONTADOR ÁGUA JV100 DN15 com CJ.LIG.STANDARD nº:6042410-6042504	ACT	22,74	22,74
3552	2016/07/25	01	86712	117	01	08	CONTADOR DE ÁGUA volumétrico SV-RTK, Q3=2,5m3/h, R200, MAP16, DN15mm, ligações roscadas 3/4"-3/4", L=165mm, água fria	ACT	14,90	14,90
3552	2018/11/09	01	94610	117	01	09	MOTOR C4 4KW 400 V	ACT	685,00	685,00
3553	2008/12/05	01	59898	106	02	99	ESTANTE DUPLA 1524MM	ACT	308,88	308,88
3553	2009/10/07	01	65072	106	02	20	CADEIRA C/ 36CM	ACT	17,20	17,20
3553	2013/12/04	01	78326	117	05	99	CONTADOR ÁGUA JV100 DN15 com CJ.LIG.STANDARD nº:6042410-6042504	ACT	22,74	22,74
3553	2016/07/25	01	86713	117	01	08	CONTADOR DE ÁGUA volumétrico SV-RTK, Q3=2,5m3/h, R200, MAP16, DN15mm, ligações roscadas 3/4"-3/4", L=165mm, água fria	ACT	14,90	14,90
3553	2018/11/09	01	94611	117	01	09	MOTOR C4	ACT	685,00	685,00
3554	2008/12/05	01	59899	106	02	99	ESTANTE DUPLA 1524MM	ACT	308,88	308,88
3554	2009/10/07	01	65073	106	02	20	CADEIRA C/ 36CM	ACT	17,20	17,20
Total Geral ou a Transportar .....								239.349.146,64	24.181.095,11	263.530.241,75

## MAPA DE INVENTÁRIO

## FICHA PATRIMONIAL :

Identificação dos bens							Tipo De Sit.	Valor Patrimonial	Alterações Patrimoniais	Valor Atual	
Numero Ordem	Data de Aquisição	Tipo	Nr.Inv.	Cl.	Tipo	Bem					Descrição
3554	2013/12/04	01	78327	117	05	99	CONTADOR ÁGUA JV100 DN15 com CJ.LIG.STANDARD n°:6042410-6042504	ACT	22,74		22,74
3554	2016/07/25	01	86714	117	01	08	CONTADOR DE ÁGUA volumétrico SV-RTK, Q3=2,5m3/h, R200, MAP16, DN15mm, ligações roscadas 3/4"-3/4", L=165mm, água fria	ACT	14,90		14,90
3554	2018/11/09	01	94612	118	05	04	MARCO toponímico em granito de 45cmx45cmx115cm(Praceta Dr João Gomes de Abreu Lima)	ACT	369,00		369,00
3555	2008/12/05	01	59900	106	02	99	ESTANTE DUPLA 1524MM	ACT	308,88		308,88
3555	2009/10/07	01	65074	106	02	20	CADEIRA C/ 36CM	ACT	17,20		17,20
3555	2013/12/04	01	78328	117	05	99	CONTADOR ÁGUA JV100 DN15 com CJ.LIG.STANDARD n°:6042410-6042504	ACT	22,74		22,74
3555	2016/07/25	01	86715	117	01	08	CONTADOR DE ÁGUA volumétrico SV-RTK, Q3=2,5m3/h, R200, MAP16, DN15mm, ligações roscadas 3/4"-3/4", L=165mm, água fria	ACT	14,90		14,90
3555	2018/11/13	01	94613	107	06	02	MÁQUINA CUBOS DE GELO Ictech SS-35A	ACT	1.082,40		1.082,40
3556	2008/12/05	01	59901	106	02	99	ESTANTE SIMPLES P/ CD'S	ACT	207,90		207,90
3556	2009/10/07	01	65075	106	02	20	CADEIRA C/ 36CM	ACT	17,20		17,20
3556	2013/12/04	01	78329	117	05	99	CONTADOR ÁGUA JV100 DN15 com CJ.LIG.STANDARD n°:6042410-6042504	ACT	22,74		22,74
3556	2016/07/25	01	86716	117	01	08	CONTADOR DE ÁGUA volumétrico SV-RTK, Q3=2,5m3/h, R200, MAP16, DN15mm, ligações roscadas 3/4"-3/4", L=165mm, água fria	ACT	14,90		14,90
3556	2018/11/19	01	94614	117	02	99	EQUIPAMENTO DE TRATAMENTO PARA DESINFECÇÃO E CORREÇÃO PH(Contador emissor de impulsos WMT050,Bomba TPT 812 12 VCC PVDF,Sistema fotovoltaico, coluna cilíndrica e estrutura em H para suporte painel)	ACT	3.306,00		3.306,00
3557	2008/12/05	01	59902	106	02	99	MESA M7 750X600X680MM	ACT	41,58		41,58
3557	2009/10/07	01	65076	106	02	20	CADEIRA C/ 36CM	ACT	17,20		17,20
3557	2013/12/04	01	78330	117	05	99	CONTADOR ÁGUA JV100 DN15 com CJ.LIG.STANDARD n°:6042410-6042504	ACT	22,74		22,74
3557	2016/07/25	01	86717	117	01	08	CONTADOR DE ÁGUA volumétrico SV-RTK, Q3=2,5m3/h, R200, MAP16, DN15mm, ligações roscadas 3/4"-3/4", L=165mm, água fria	ACT	14,90		14,90
3557	2018/11/21	01	94615	103	01	08	ESTANTE FACE SIMPLES c/ cerra livros e porta títulos, 914x315x1540mm	ACT	264,45		264,45
3558	2008/12/05	01	59903	106	02	99	MESA M7 750X600X680MM	ACT	41,58		41,58
3558	2009/10/07	01	65077	106	02	20	CADEIRA C/ 36CM	ACT	17,20		17,20
3558	2013/12/04	01	78331	117	05	99	CONTADOR ÁGUA JV100 DN15 com CJ.LIG.STANDARD n°:6042410-6042504	ACT	22,74		22,74
3558	2016/07/25	01	86718	117	01	08	CONTADOR DE ÁGUA volumétrico SV-RTK, Q3=2,5m3/h, R200, MAP16, DN15mm, ligações roscadas 3/4"-3/4", L=165mm, água fria	ACT	14,90		14,90
3558	2018/11/21	01	94616	103	01	08	ESTANTE FACE SIMPLES c/ cerra livros e porta títulos, 914x315x1540mm	ACT	264,45		264,45
3559	2008/12/05	01	59904	106	02	99	MESA M7 750X600X680MM	ACT	41,58		41,58
3559	2009/10/07	01	65078	106	02	20	CADEIRA C/ 36CM	ACT	17,20		17,20
3559	2016/07/25	01	86719	117	01	08	CONTADOR DE ÁGUA volumétrico SV-RTK, Q3=2,5m3/h, R200, MAP16, DN15mm, ligações roscadas 3/4"-3/4", L=165mm, água fria	ACT	14,90		14,90
Total Geral ou a Transportar .....									239.355.363,56	24.181.095,11	263.536.458,67

## FICHA PATRIMONIAL :

Identificação dos bens							Tipo De Sit.	Valor Patrimonial	Alterações Patrimoniais	Valor Atual	
Numero Ordem	Data de Aquisição	Tipo	Nr.Inv.	Cl.	Tipo	Bem					Descrição
3559	2018/11/21	01	94617	103	01	01	ARMÁRIO com prateleira aberto em madeira de faia com velatura colorida e motivos decorativos nas laterais	ACT	227,55		227,55
3560	2008/12/05	01	59905	106	02	99	MESA M7 750X600X680MM	ACT	41,58		41,58
3560	2009/10/07	01	65079	106	02	20	CADEIRA C/ 36CM	ACT	17,20		17,20
3560	2013/12/04	01	78333	117	05	99	CONTADOR ÁGUA JV100 DN15 com CJ.LIG.STANDARD n°:6042410-6042504	ACT	22,74		22,74
3560	2016/07/25	01	86720	117	01	08	CONTADOR DE ÁGUA volumétrico SV-RTK, Q3=2,5m3/h, R200, MAP16, DN15mm, ligações roscadas 3/4"-3/4", L=165mm, água fria	ACT	14,90		14,90
3560	2018/11/15	014	94618	401	07	02	ZONA VERDE cedida no âmbito do alvará de loteamento n°01/18 sito na Quinta da Venda Nova da freguesia da FEITOSA	ACT	166.824,50		166.824,50
3561	2008/12/05	01	59906	106	02	99	MESA M7 600X600X450MM	ACT	35,64		35,64
3561	2009/10/07	01	65080	106	02	20	CADEIRA C/ 36CM	ACT	17,20		17,20
3561	2013/12/04	01	78334	117	05	99	CONTADOR ÁGUA JV100 DN15 com CJ.LIG.STANDARD n°:6078268-6078372	ACT	22,74		22,74
3561	2016/07/25	01	86721	117	01	08	CONTADOR DE ÁGUA volumétrico SV-RTK, Q3=2,5m3/h, R200, MAP16, DN15mm, ligações roscadas 3/4"-3/4", L=165mm, água fria	ACT	14,90		14,90
3561	2018/11/15	014	94619	401	07	04	EQUIPAMENTO cedido no âmbito do alvará de loteamento n°01/18 sito na Quinta da Venda Nova na freguesia de FEITOSA	ACT	137.145,75		137.145,75
3562	2008/12/05	01	59907	106	02	99	MESA M7 600X600X450MM	ACT	35,64		35,64
3562	2009/10/07	01	65081	106	02	20	CADEIRA C/ 36CM	ACT	17,20		17,20
3562	2013/12/04	01	78335	117	05	99	CONTADOR ÁGUA JV100 DN15 com CJ.LIG.STANDARD n°:6078268-6078372	ACT	22,74		22,74
3562	2016/07/25	01	86722	117	01	08	CONTADOR DE ÁGUA volumétrico SV-RTK, Q3=2,5m3/h, R200, MAP16, DN15mm, ligações roscadas 3/4"-3/4", L=165mm, água fria	ACT	14,90		14,90
3562	2018/11/15	014	94620	401	05	07	ARRUAMENTO cedido no âmbito do alvará de loteamento n°01/18 sito na Quinta da Venda Nova na freguesia de FEITOSA	ACT	206.542,50		206.542,50
3563	2008/12/05	01	59908	106	02	99	MESA M7 P/ COMPUTADOR 1200X800X680MM	ACT	53,46		53,46
3563	2009/10/07	01	65082	106	02	20	CADEIRA C/ 36CM	ACT	17,20		17,20
3563	2013/12/04	01	78336	117	05	99	CONTADOR ÁGUA JV100 DN15 com CJ.LIG.STANDARD n°:6078268-6078372	ACT	22,74		22,74
3563	2016/07/25	01	86723	117	01	08	CONTADOR DE ÁGUA volumétrico SV-RTK, Q3=2,5m3/h, R200, MAP16, DN15mm, ligações roscadas 3/4"-3/4", L=165mm, água fria	ACT	14,90		14,90
3563	2018/12/03	014	94621	401	05	07	ARRUAMENTO cedido no âmbito do alvará de loteamento n°02/18 sito na Quinta de Cima de Boalhoso, lugar de Tesido na freguesia da RIBEIRA	ACT	25.575,00		25.575,00
3564	2008/12/05	01	59909	106	02	99	MESA M7 P/ COMPUTADOR 1200X800X680MM	ACT	53,46		53,46
3564	2009/10/07	01	65083	106	02	20	CADEIRA C/ 36CM	ACT	17,20		17,20
3564	2013/12/04	01	78337	117	05	99	CONTADOR ÁGUA JV100 DN15 com CJ.LIG.STANDARD n°:6078268-6078372	ACT	22,74		22,74
3564	2016/07/25	01	86724	117	01	08	CONTADOR DE ÁGUA volumétrico SV-RTK, Q3=2,5m3/h, R200, MAP16, DN15mm, ligações roscadas 3/4"-3/4", L=165mm, água fria	ACT	14,90		14,90
Total Geral ou a Transportar .....									239.892.172,84	24.181.095,11	264.073.267,95

## FICHA PATRIMONIAL :

Identificação dos bens							Tipo De Sit.	Valor Patrimonial	Alterações Patrimoniais	Valor Atual	
Numero Ordem	Data de Aquisição	Tipo	Nr.Inv.	Cl.	Tipo	Bem					Descrição
3564	2018/12/03	014	94622	401	05	07	ESTACIONAMENTO cedido no âmbito do alvará de loteamento nº02/18 sito na Quinta de Cima de Boalhoso no lugar de Tesido na freguesia da RIBEIRA	ACT	18.450,00		18.450,00
3565	2008/12/05	01	59910	106	02	99	MESA M7 P/ COMPUTADOR 1200X800X680MM	ACT	53,46		53,46
3565	2009/10/07	01	65084	106	02	20	CADEIRA C/ 36CM	ACT	17,20		17,20
3565	2013/12/04	01	78338	117	05	99	CONTADOR ÁGUA JV100 DN15 com CJ.LIG.STANDARD nº:6078268-6078372	ACT	22,74		22,74
3565	2016/07/25	01	86725	117	01	08	CONTADOR DE ÁGUA volumétrico SV-RTK, Q3=2,5m3/h, R200, MAP16, DN15mm, ligações roscadas 3/4"-3/4", L=165mm, água fria	ACT	14,90		14,90
3565	2018/12/03	014	94623	401	05	07	PASSEIO cedido no âmbito do alvará de loteamento nº02/18 sito na Quinta de Cima de Boalhoso no lugar de Tesido na freguesia de RIBEIRA	ACT	23.199,00		23.199,00
3566	2008/12/05	01	59911	106	02	99	MESA M7 P/ COMPUTADOR 1200X800X680MM	ACT	53,46		53,46
3566	2009/10/07	01	65085	106	02	20	CADEIRA C/ 36CM	ACT	17,20		17,20
3566	2013/12/04	01	78339	117	05	99	CONTADOR ÁGUA JV100 DN15 com CJ.LIG.STANDARD nº:6078268-6078372	ACT	22,74		22,74
3566	2016/07/25	01	86726	117	01	08	CONTADOR DE ÁGUA volumétrico SV-RTK, Q3=2,5m3/h, R200, MAP16, DN15mm, ligações roscadas 3/4"-3/4", L=165mm, água fria	ACT	14,90		14,90
3566	2018/10/24	01	94624	101	01	02	COMPUTADOR PC Intel Core i7 7820X 3.6Ghz, skt 2066, 32GB,disco 512GB, placa gráfica GTX 1070Ti	ACT	2.598,99		2.598,99
3567	2008/12/05	01	59912	106	02	99	MESA M7 1200X600X680MM	ACT	45,14		45,14
3567	2009/10/07	01	65086	106	02	20	CADEIRA C/ 36CM	ACT	17,20		17,20
3567	2013/12/04	01	78340	117	05	99	CONTADOR ÁGUA JV100 DN15 com CJ.LIG.STANDARD nº:6078268-6078372	ACT	22,74		22,74
3567	2016/07/25	01	86727	117	01	08	CONTADOR DE ÁGUA volumétrico SV-RTK, Q3=2,5m3/h, R200, MAP16, DN15mm, ligações roscadas 3/4"-3/4", L=165mm, água fria	ACT	14,90		14,90
3567	2018/10/24	01	94625	101	01	13	MONITOR DELL-27" P2717H 68.6cm black	ACT	284,10		284,10
3568	2008/12/05	01	59913	106	02	99	MESA M7 1200X600X680MM	ACT	45,14		45,14
3568	2009/10/07	01	65087	106	02	20	CADEIRA C/ 36CM	ACT	17,20		17,20
3568	2013/12/04	01	78341	117	05	99	CONTADOR ÁGUA JV100 DN15 com CJ.LIG.STANDARD nº:6078268-6078372	ACT	22,74		22,74
3568	2016/07/25	01	86728	117	01	08	CONTADOR DE ÁGUA volumétrico SV-RTK, Q3=2,5m3/h, R200, MAP16, DN15mm, ligações roscadas 3/4"-3/4", L=165mm, água fria	ACT	14,90		14,90
3569	2008/12/05	01	59914	106	02	99	MESA M7 1200X600X680MM	ACT	45,14		45,14
3569	2009/10/07	01	65088	106	02	20	CADEIRA C/ 36CM	ACT	17,20		17,20
3569	2013/12/04	01	78342	117	05	99	CONTADOR ÁGUA JV100 DN15 com CJ.LIG.STANDARD nº:6078268-6078372	ACT	22,74		22,74
3569	2016/07/25	01	86729	117	01	08	CONTADOR DE ÁGUA volumétrico SV-RTK, Q3=2,5m3/h, R200, MAP16, DN15mm, ligações roscadas 3/4"-3/4", L=165mm, água fria	ACT	14,90		14,90
3569	2018/10/24	01	94627	101	02	03	ADOBE Creative Web Cloud	ACT	1.135,29		1.135,29
3570	2008/12/05	01	59915	106	02	99	MESA M7 1200X600X680MM	ACT	45,14		45,14
3570	2009/10/07	01	65089	106	02	20	CADEIRA C/ 36CM	ACT	17,20		17,20
3570	2013/12/04	01	78343	117	05	99	CONTADOR ÁGUA JV100 DN15 com CJ.LIG.STANDARD nº:6078268-6078372	ACT	22,74		22,74
Total Geral ou a Transportar .....									239.938.441,84	24.181.095,11	264.119.536,95

## FICHA PATRIMONIAL :

Identificação dos bens							Tipo De Sit.	Valor Patrimonial	Alterações Patrimoniais	Valor Atual	
Numero Ordem	Data de Aquisição	Tipo	Nr.Inv.	Cl.	Tipo	Bem					Descrição
3570	2016/07/25	01	86730	117	01	08	CONTADOR DE ÁGUA volumétrico SV-RTK, Q3=2,5m3/h, R200, MAP16, DN15mm, ligações roscadas 3/4"-3/4", L=165mm, água fria	ACT	14,90		14,90
3571	2009/10/07	01	65090	106	02	20	CADEIRA C/ 36CM	ACT	17,20		17,20
3571	2013/12/04	01	78344	117	05	99	CONTADOR ÁGUA JV100 DN15 com CJ.LIG.STANDARD nº:6078268-6078372	ACT	22,74		22,74
3571	2016/07/25	01	86731	117	01	08	CONTADOR DE ÁGUA volumétrico SV-RTK, Q3=2,5m3/h, R200, MAP16, DN15mm, ligações roscadas 3/4"-3/4", L=165mm, água fria	ACT	14,90		14,90
3571	2018/10/01	01	94629	103	01	05	CADEIRA RODADA C/BRAÇOS 7000, revestida a tecido S09	ACT	132,84		132,84
3572	2008/12/05	01	59917	106	02	20	CADEIRA C/ 400MM	ACT	20,20		20,20
3572	2009/10/07	01	65091	106	02	20	CADEIRA C/ 36CM	ACT	17,20		17,20
3572	2013/12/04	01	78345	117	05	99	CONTADOR ÁGUA JV100 DN15 com CJ.LIG.STANDARD nº:6078268-6078372	ACT	22,74		22,74
3572	2016/07/25	01	86732	117	01	08	CONTADOR DE ÁGUA volumétrico SV-RTK, Q3=2,5m3/h, R200, MAP16, DN15mm, ligações roscadas 3/4"-3/4", L=165mm, água fria	ACT	14,90		14,90
3572	2018/11/21	01	94630	103	01	05	CADEIRA RODADA C/BRAÇOS, revestida a tecido S09	ACT	132,84		132,84
3573	2008/12/05	01	59918	106	02	20	CADEIRA C/ 400MM	ACT	20,20		20,20
3573	2009/10/07	01	65092	106	02	20	CADEIRA C/ 36CM	ACT	17,20		17,20
3573	2013/12/04	01	78346	117	05	99	CONTADOR ÁGUA JV100 DN15 com CJ.LIG.STANDARD nº:6078268-6078372	ACT	22,74		22,74
3573	2016/07/25	01	86733	117	01	08	CONTADOR DE ÁGUA volumétrico SV-RTK, Q3=2,5m3/h, R200, MAP16, DN15mm, ligações roscadas 3/4"-3/4", L=165mm, água fria	ACT	14,90		14,90
3573	2018/10/02	01	94631	111	02	01	MALA FERRAMENTAS 63 peças-Vito	ACT	67,99		67,99
3574	2008/12/05	01	59919	106	02	20	CADEIRA C/ 400MM	ACT	20,20		20,20
3574	2009/10/07	01	65093	106	02	20	CADEIRA C/ 36CM	ACT	17,20		17,20
3574	2013/12/04	01	78347	117	05	99	CONTADOR ÁGUA JV100 DN15 com CJ.LIG.STANDARD nº:6078268-6078372	ACT	22,74		22,74
3574	2016/07/25	01	86734	117	01	08	CONTADOR DE ÁGUA volumétrico SV-RTK, Q3=2,5m3/h, R200, MAP16, DN15mm, ligações roscadas 3/4"-3/4", L=165mm, água fria	ACT	14,90		14,90
3574	2018/11/12	01	94632	110	15	09	REBARBADORA MAKITA 720w/115mm	ACT	89,00		89,00
3575	2008/12/05	01	59920	106	02	20	CADEIRA C/ 400MM	ACT	20,20		20,20
3575	2009/10/07	01	65094	106	02	20	CADEIRA C/ 36CM	ACT	17,20		17,20
3575	2013/12/04	01	78348	117	05	99	CONTADOR ÁGUA JV100 DN15 com CJ.LIG.STANDARD nº:6078268-6078372	ACT	22,74		22,74
3575	2016/07/25	01	86735	117	01	08	CONTADOR DE ÁGUA volumétrico SV-RTK, Q3=2,5m3/h, R200, MAP16, DN15mm, ligações roscadas 3/4"-3/4", L=165mm, água fria	ACT	14,90		14,90
3575	2018/11/16	01	94633	106	06	99	ESPÓLIO ACERVO MUSEOLÓGICO-MAQUETE	ACT	26.500,00		26.500,00
3576	2008/12/05	01	59921	106	02	20	CADEIRA C/ 400MM	ACT	20,20		20,20
3576	2009/10/07	01	65095	106	02	20	CADEIRA C/ 36CM	ACT	17,20		17,20
3576	2013/12/04	01	78349	117	05	99	CONTADOR ÁGUA JV100 DN15 com CJ.LIG.STANDARD nº:6078268-6078372	ACT	22,74		22,74
3576	2016/07/25	01	86736	117	01	08	CONTADOR DE ÁGUA volumétrico SV-RTK, Q3=2,5m3/h, R200, MAP16, DN15mm, ligações roscadas 3/4"-3/4", L=165mm, água fria	ACT	14,90		14,90
Total Geral ou a Transportar .....									239.965.809,45	24.181.095,11	264.146.904,56

## MAPA DE INVENTÁRIO

Data : 2021/05/03

Ano : 2020

Pagina: 18

98

## FICHA PATRIMONIAL :

Identificação dos bens							Tipo De Sit.	Valor Patrimonial	Alterações Patrimoniais	Valor Atual
Numero Ordem	Data de Aquisição	Tipo	Nr.Inv.	Cl.	Tipo	Ben				
3576	2018/12/27	01	94634	103	01	05	CADEIRA de secretária 7000c/alta, mecanismo fixo, revestida a tecido	ACT	132,84	132,84
3577	2008/12/05	01	59922	106	02	20	CADEIRA C/ 400MM	ACT	20,20	20,20
3577	2009/10/07	01	65096	106	02	20	CADEIRA C/ 36CM	ACT	17,20	17,20
3577	2013/12/04	01	78350	117	05	99	CONTADOR ÁGUA JV100 DN15 com CJ.LIG.STANDARD nº:6078268-6078372	ACT	22,74	22,74
3577	2016/07/25	01	86737	117	01	08	CONTADOR DE ÁGUA volumétrico SV-RTK, Q3=2,5m3/h, R200, MAP16, DN15mm, ligações roscadas 3/4"-3/4", L=165mm, água fria	ACT	14,90	14,90
3577	2018/12/04	01	94635	107	07	04	MÁQUINA DE LAVAR ROUPA MLR Confortec 6k CF6010	ACT	199,00	199,00
3578	2008/12/05	01	59923	106	02	20	CADEIRA C/ 400MM	ACT	20,20	20,20
3578	2009/10/07	01	65097	106	02	20	CADEIRA C/ 36CM	ACT	17,20	17,20
3578	2013/12/04	01	78351	117	05	99	CONTADOR ÁGUA JV100 DN15 com CJ.LIG.STANDARD nº:6078268-6078372	ACT	22,74	22,74
3578	2016/07/25	01	86738	117	01	08	CONTADOR DE ÁGUA volumétrico SV-RTK, Q3=2,5m3/h, R200, MAP16, DN15mm, ligações roscadas 3/4"-3/4", L=165mm, água fria	ACT	14,90	14,90
3578	2018/12/05	01	94636	106	01	99	CADEIRA DE BALOIÇO da ISABA com correntes	ACT	276,75	276,75
3579	2008/12/05	01	59924	106	02	20	CADEIRA C/ 400MM	ACT	20,20	20,20
3579	2009/10/07	01	65098	106	02	20	CADEIRA C/ 36CM	ACT	17,20	17,20
3579	2013/12/04	01	78352	117	05	99	CONTADOR ÁGUA JV100 DN15 com CJ.LIG.STANDARD nº:6078268-6078372	ACT	22,74	22,74
3579	2016/07/25	01	86739	117	01	08	CONTADOR DE ÁGUA volumétrico SV-RTK, Q3=2,5m3/h, R200, MAP16, DN15mm, ligações roscadas 3/4"-3/4", L=165mm, água fria	ACT	14,90	14,90
3579	2018/12/05	01	94637	106	01	99	CADEIRA DE BALOIÇO da ISABA com correntes	ACT	276,75	276,75
3580	2008/12/05	01	59925	106	02	20	CADEIRA C/ 400MM	ACT	20,20	20,20
3580	2009/10/07	01	65099	106	02	20	CADEIRA C/ 36CM	ACT	17,20	17,20
3580	2013/12/04	01	78353	117	05	99	CONTADOR ÁGUA JV100 DN15 com CJ.LIG.STANDARD nº:6078268-6078372	ACT	22,74	22,74
3580	2016/07/25	01	86740	117	01	08	CONTADOR DE ÁGUA volumétrico SV-RTK, Q3=2,5m3/h, R200, MAP16, DN15mm, ligações roscadas 3/4"-3/4", L=165mm, água fria	ACT	14,90	14,90
3581	2008/12/05	01	59926	106	02	20	CADEIRA C/ 400MM	ACT	20,20	20,20
3581	2009/10/07	01	65100	106	02	20	CADEIRA C/ 36CM	ACT	17,20	17,20
3581	2013/12/04	01	78354	117	05	99	CONTADOR ÁGUA JV100 DN15 com CJ.LIG.STANDARD nº:6078268-6078372	ACT	22,74	22,74
3581	2016/07/25	01	86741	117	01	08	CONTADOR DE ÁGUA volumétrico SV-RTK, Q3=2,5m3/h, R200, MAP16, DN15mm, ligações roscadas 3/4"-3/4", L=165mm, água fria	ACT	14,90	14,90
3581	2018/12/05	01	94639	106	01	99	STICK Azemad AZ100 Special	ACT	59,99	59,99
3582	2008/12/05	01	59927	106	02	20	CADEIRA C/ 400MM	ACT	20,20	20,20
3582	2009/10/07	01	65101	106	02	20	CADEIRA C/ 36CM	ACT	17,20	17,20
3582	2013/12/04	01	78355	117	05	99	CONTADOR ÁGUA JV100 DN15 com CJ.LIG.STANDARD nº:6078268-6078372	ACT	22,74	22,74
3582	2016/07/25	01	86742	117	01	08	CONTADOR DE ÁGUA volumétrico SV-RTK, Q3=2,5m3/h, R200, MAP16, DN15mm, ligações roscadas 3/4"-3/4", L=165mm, água fria	ACT	14,90	14,90
3582	2018/12/05	01	94640	106	01	99	STICK Azemad AZ100 Special	ACT	59,99	59,99
Total Geral ou a Transportar .....								239.967.265,01	24.181.095,11	264.148.360,12



## FICHA PATRIMONIAL :

Identificação dos bens							Tipo De Sit.	Valor Patrimonial	Alterações Patrimoniais	Valor Atual	
Numero Ordem	Data de Aquisição	Tipo	Nr.Inv.	Cl.	Tipo	Bem					Descrição
3583	2008/12/05	01	59928	106	02	20	CADEIRA C/ 400MM	ACT	20,20		20,20
3583	2009/10/07	01	65102	106	02	20	CADEIRA C/ 36CM	ACT	17,20		17,20
3583	2013/12/04	01	78356	117	05	99	CONTADOR ÁGUA JV100 DN15 com CJ.LIG.STANDARD nº:6078268-6078372	ACT	22,74		22,74
3583	2016/07/25	01	86743	117	01	08	CONTADOR DE ÁGUA volumétrico SV-RTK, Q3=2,5m3/h, R200, MAP16, DN15mm, ligações roscadas 3/4"-3/4", L=165mm, água fria	ACT	14,90		14,90
3583	2018/12/05	01	94641	106	01	99	STICK Azemad AZ100 Special	ACT	59,99		59,99
3584	2008/12/05	01	59929	106	02	20	CADEIRA C/ 400MM	ACT	20,20		20,20
3584	2009/10/07	01	65103	106	02	20	CADEIRA C/ 36CM	ACT	17,20		17,20
3584	2013/12/04	01	78357	117	05	99	CONTADOR ÁGUA JV100 DN15 com CJ.LIG.STANDARD nº:6078268-6078372	ACT	22,74		22,74
3584	2016/07/25	01	86744	117	01	08	CONTADOR DE ÁGUA volumétrico SV-RTK, Q3=2,5m3/h, R200, MAP16, DN15mm, ligações roscadas 3/4"-3/4", L=165mm, água fria	ACT	14,90		14,90
3584	2018/12/05	01	94642	106	01	99	STICK Azemad AZ100 Special	ACT	59,99		59,99
3585	2008/12/05	01	59930	106	02	20	CADEIRA C/ 400MM	ACT	20,20		20,20
3585	2009/10/07	01	65104	106	02	20	CADEIRA C/ 36CM	ACT	17,20		17,20
3585	2013/12/04	01	78358	117	05	99	CONTADOR ÁGUA JV100 DN15 com CJ.LIG.STANDARD nº:6078268-6078372	ACT	22,74		22,74
3585	2016/07/25	01	86745	117	01	08	CONTADOR DE ÁGUA volumétrico SV-RTK, Q3=2,5m3/h, R200, MAP16, DN15mm, ligações roscadas 3/4"-3/4", L=165mm, água fria	ACT	14,90		14,90
3586	2008/12/05	01	59931	106	02	20	CADEIRA C/ 400MM	ACT	20,20		20,20
3586	2009/10/07	01	65105	106	02	20	CADEIRA C/ 36CM	ACT	17,20		17,20
3586	2013/12/04	01	78359	117	05	99	CONTADOR ÁGUA JV100 DN15 com CJ.LIG.STANDARD nº:6078268-6078372	ACT	22,74		22,74
3586	2016/07/25	01	86746	117	01	08	CONTADOR DE ÁGUA volumétrico SV-RTK, Q3=2,5m3/h, R200, MAP16, DN15mm, ligações roscadas 3/4"-3/4", L=165mm, água fria	ACT	14,90		14,90
3586	2018/12/05	01	94644	106	01	99	STICK Azemad Elite	ACT	56,00		56,00
3587	2008/12/05	01	59932	106	02	20	CADEIRA C/ 400MM	ACT	20,20		20,20
3587	2009/10/07	01	65106	106	02	20	CADEIRA C/ 36CM	ACT	17,20		17,20
3587	2013/12/04	01	78360	117	05	99	CONTADOR ÁGUA JV100 DN15 com CJ.LIG.STANDARD nº:6078268-6078372	ACT	22,74		22,74
3587	2016/07/25	01	86747	117	01	08	CONTADOR DE ÁGUA volumétrico SV-RTK, Q3=2,5m3/h, R200, MAP16, DN15mm, ligações roscadas 3/4"-3/4", L=165mm, água fria	ACT	14,90		14,90
3587	2018/12/05	01	94645	106	01	99	STICK Azemad Elite	ACT	56,00		56,00
3588	2008/12/05	01	59933	106	02	20	CADEIRA C/ 400MM	ACT	20,20		20,20
3588	2009/10/07	01	65107	106	02	20	CADEIRA C/ 36CM	ACT	17,20		17,20
3588	2013/12/04	01	78361	117	05	99	CONTADOR ÁGUA JV100 DN15 com CJ.LIG.STANDARD nº:6078268-6078372	ACT	22,74		22,74
3588	2016/07/25	01	86748	117	01	08	CONTADOR DE ÁGUA volumétrico SV-RTK, Q3=2,5m3/h, R200, MAP16, DN15mm, ligações roscadas 3/4"-3/4", L=165mm, água fria	ACT	14,90		14,90
3588	2018/12/05	01	94646	106	01	99	STICK Azemad Elite	ACT	56,00		56,00
3589	2008/12/05	01	59934	106	02	20	CADEIRA C/ 400MM	ACT	20,20		20,20
3589	2009/10/07	01	65108	106	02	20	CADEIRA C/ 36CM	ACT	17,20		17,20
Total Geral ou a Transportar .....									239.968.040,63	24.181.095,11	264.149.135,74

## MAPA DE INVENTÁRIO

## FICHA PATRIMONIAL :

Identificação dos bens							Tipo De Sit.	Valor Patrimonial	Alterações Patrimoniais	Valor Atual	
Numero Ordem	Data de Aquisição	Tipo	Nr.Inv.	Cl.	Tipo	Bem					Descrição
3589	2013/12/04	01	78362	117	05	99	CONTADOR ÁGUA JV100 DN15 com CJ.LIG.STANDARD nº:6078268-6078372	ACT	22,74		22,74
3589	2016/07/25	01	86749	117	01	08	CONTADOR DE ÁGUA volumétrico SV-RTK, Q3=2,5m3/h, R200, MAP16, DN15mm, ligações roscadas 3/4"-3/4", L=165mm, água fria	ACT	14,90		14,90
3589	2018/12/05	01	94647	106	01	99	STICK Azemad Elite	ACT	56,00		56,00
3590	2008/12/05	01	59935	106	02	20	CADEIRA C/ 400MM	ACT	20,20		20,20
3590	2009/10/07	01	65109	106	02	20	CADEIRA C/ 36CM	ACT	17,20		17,20
3590	2013/12/04	01	78363	117	05	99	CONTADOR ÁGUA JV100 DN15 com CJ.LIG.STANDARD nº:6078268-6078372	ACT	22,74		22,74
3590	2016/07/25	01	86750	117	01	08	CONTADOR DE ÁGUA volumétrico SV-RTK, Q3=2,5m3/h, R200, MAP16, DN15mm, ligações roscadas 3/4"-3/4", L=165mm, água fria	ACT	14,90		14,90
3590	2018/12/05	01	94648	106	01	99	STICK Azemad Elite	ACT	56,00		56,00
3591	2008/12/05	01	59936	106	02	20	CADEIRA C/ 400MM	ACT	20,20		20,20
3591	2009/10/07	01	65110	106	02	20	CADEIRA C/ 36CM	ACT	17,20		17,20
3591	2013/12/04	01	78364	117	05	99	CONTADOR ÁGUA JV100 DN15 com CJ.LIG.STANDARD nº:6078268-6078372	ACT	22,74		22,74
3591	2016/07/25	01	86751	117	01	08	CONTADOR DE ÁGUA volumétrico SV-RTK, Q3=2,5m3/h, R200, MAP16, DN15mm, ligações roscadas 3/4"-3/4", L=165mm, água fria	ACT	14,90		14,90
3591	2018/12/05	01	94649	106	01	99	STICK Azemad Elite	ACT	56,00		56,00
3592	2008/12/05	01	59937	106	02	20	CADEIRA C/ 400MM	ACT	20,20		20,20
3592	2009/10/07	01	65111	106	02	20	CADEIRA C/ 36CM	ACT	17,20		17,20
3592	2013/12/04	01	78365	117	05	99	CONTADOR ÁGUA JV100 DN15 com CJ.LIG.STANDARD nº:6078268-6078372	ACT	22,74		22,74
3592	2016/07/25	01	86752	117	01	08	CONTADOR DE ÁGUA volumétrico SV-RTK, Q3=2,5m3/h, R200, MAP16, DN15mm, ligações roscadas 3/4"-3/4", L=165mm, água fria	ACT	14,90		14,90
3593	2008/12/05	01	59938	106	02	20	CADEIRA C/ 400MM	ACT	20,20		20,20
3593	2009/10/07	01	65112	106	02	20	CADEIRA C/ 36CM	ACT	17,20		17,20
3593	2013/12/04	01	78366	117	05	99	CONTADOR ÁGUA JV100 DN15 com CJ.LIG.STANDARD nº:6078268-6078372	ACT	22,74		22,74
3593	2016/07/25	01	86753	117	01	08	CONTADOR DE ÁGUA volumétrico SV-RTK, Q3=2,5m3/h, R200, MAP16, DN15mm, ligações roscadas 3/4"-3/4", L=165mm, água fria	ACT	14,90		14,90
3593	2018/12/05	01	94651	106	01	99	STICK DeRodas SPIN By AZEMAD	ACT	57,99		57,99
3594	2008/12/05	01	59939	106	02	20	CADEIRA C/ 400MM	ACT	20,20		20,20
3594	2009/10/07	01	65113	106	02	20	CADEIRA C/ 36CM	ACT	17,20		17,20
3594	2013/12/04	01	78367	117	05	99	CONTADOR ÁGUA JV100 DN15 com CJ.LIG.STANDARD nº:6078268-6078372	ACT	22,74		22,74
3594	2016/07/25	01	86754	117	01	08	CONTADOR DE ÁGUA volumétrico SV-RTK, Q3=2,5m3/h, R200, MAP16, DN15mm, ligações roscadas 3/4"-3/4", L=165mm, água fria	ACT	14,90		14,90
3594	2018/12/05	01	94652	106	01	99	STICK DeRodas SPIN By AZEMAD	ACT	57,99		57,99
3595	2008/12/05	01	59940	106	02	20	CADEIRA C/ 400MM	ACT	20,20		20,20
3595	2009/10/07	01	65114	106	02	20	CADEIRA C/ 36CM	ACT	17,20		17,20
3595	2013/12/04	01	78368	117	05	99	CONTADOR ÁGUA JV100 DN15 com CJ.LIG.STANDARD nº:6078268-6078372	ACT	22,74		22,74
Total Geral ou a Transportar .....									239.968.797,59	24.181.095,11	264.149.892,70

## FICHA PATRIMONIAL :

Identificação dos bens							Tipo De Sit.	Valor Patrimonial	Alterações Patrimoniais	Valor Atual	
Numero Ordem	Data de Aquisição	Tipo	Nr.Inv.	Cl.	Tipo	Bem					Descrição
3595	2016/07/25	01	86755	117	01	08	CONTADOR DE ÁGUA volumétrico SV-RTK, Q3=2,5m3/h, R200, MAP16, DN15mm, ligações roscadas 3/4"-3/4", L=165mm, água fria	ACT	14,90		14,90
3595	2018/12/05	01	94653	106	01	99	STICK DeRodas SPIN By AZEMAD	ACT	57,99		57,99
3596	2008/12/05	01	59941	106	02	20	CADEIRA C/ 400MM	ACT	20,20		20,20
3596	2009/10/07	01	65115	106	02	20	CADEIRA C/ 36CM	ACT	17,20		17,20
3596	2013/12/04	01	78369	117	05	99	CONTADOR ÁGUA JV100 DN15 com CJ.LIG.STANDARD nº:6078268-6078372	ACT	22,74		22,74
3596	2016/07/25	01	86756	117	01	08	CONTADOR DE ÁGUA volumétrico SV-RTK, Q3=2,5m3/h, R200, MAP16, DN15mm, ligações roscadas 3/4"-3/4", L=165mm, água fria	ACT	14,90		14,90
3596	2018/12/05	01	94654	106	01	99	STICK DeRodas SPIN By AZEMAD	ACT	57,99		57,99
3597	2008/12/05	01	59942	106	02	20	CADEIRA C/ 400MM	ACT	20,20		20,20
3597	2009/10/07	01	65116	106	02	20	CADEIRA C/ 36CM	ACT	17,20		17,20
3597	2013/12/04	01	78370	117	05	99	CONTADOR ÁGUA JV100 DN15 com CJ.LIG.STANDARD nº:6078268-6078372	ACT	22,74		22,74
3597	2016/07/25	01	86757	117	01	08	CONTADOR DE ÁGUA volumétrico SV-RTK, Q3=2,5m3/h, R200, MAP16, DN15mm, ligações roscadas 3/4"-3/4", L=165mm, água fria	ACT	14,90		14,90
3597	2018/12/05	01	94655	106	01	99	STICK DeRodas SPIN By AZEMAD	ACT	57,99		57,99
3598	2008/12/05	01	59943	106	02	20	CADEIRA C/ 400MM	ACT	20,20		20,20
3598	2009/10/07	01	65117	106	02	20	CADEIRA C/ 36CM	ACT	17,20		17,20
3598	2013/12/04	01	78371	117	05	99	CONTADOR ÁGUA JV100 DN15 com CJ.LIG.STANDARD nº:6078268-6078372	ACT	22,74		22,74
3598	2016/07/25	01	86758	117	01	08	CONTADOR DE ÁGUA volumétrico SV-RTK, Q3=2,5m3/h, R200, MAP16, DN15mm, ligações roscadas 3/4"-3/4", L=165mm, água fria	ACT	14,90		14,90
3598	2018/12/05	01	94656	106	01	99	STICK DeRodas SPIN By AZEMAD	ACT	57,99		57,99
3599	2008/12/05	01	59944	106	02	99	SOFA INDIVIDUAL NELCO	ACT	95,04		95,04
3599	2009/10/07	01	65118	106	02	20	CADEIRA C/ 36CM	ACT	17,20		17,20
3599	2013/12/04	01	78372	117	05	99	CONTADOR ÁGUA JV100 DN15 com CJ.LIG.STANDARD nº:6078268-6078372	ACT	22,74		22,74
3599	2016/07/25	01	86759	117	01	08	CONTADOR DE ÁGUA volumétrico SV-RTK, Q3=2,5m3/h, R200, MAP16, DN15mm, ligações roscadas 3/4"-3/4", L=165mm, água fria	ACT	14,90		14,90
3599	2018/12/05	01	94657	106	01	99	STICK DeRodas SPIN By AZEMAD	ACT	57,99		57,99
3600	2008/12/05	01	59945	106	02	99	SOFA INDIVIDUAL NELCO	ACT	95,04		95,04
3600	2009/10/07	01	65119	106	02	20	CADEIRA C/ 36CM	ACT	17,20		17,20
3600	2013/12/04	01	78373	117	05	99	CONTADOR ÁGUA JV100 DN15 com CJ.LIG.STANDARD nº:6078268-6078372	ACT	22,74		22,74
3600	2016/07/25	01	86760	117	01	08	CONTADOR DE ÁGUA volumétrico SV-RTK, Q3=2,5m3/h, R200, MAP16, DN15mm, ligações roscadas 3/4"-3/4", L=165mm, água fria	ACT	14,90		14,90
3600	2018/12/05	01	94658	106	01	99	STICK DeRodas SPIN By AZEMAD	ACT	57,99		57,99
3601	2008/12/05	01	59946	106	02	99	SOFA INDIVIDUAL NELCO	ACT	95,04		95,04
3601	2009/10/07	01	65120	106	02	20	CADEIRA C/ 36CM	ACT	17,20		17,20
3601	2013/12/04	01	78374	117	05	99	CONTADOR ÁGUA JV100 DN15 com CJ.LIG.STANDARD nº:6078268-6078372	ACT	22,74		22,74
Total Geral ou a Transportar .....									239.969.820,29	24.181.095,11	264.150.915,40

## FICHA PATRIMONIAL :

Identificação dos bens							Tipo De Sit.	Valor Patrimonial	Alterações Patrimoniais	Valor Atual
Numero Ordem	Data de Aquisição	Tipo	Nr.Inv.	Cl.	Tipo	Bem				
3601	2016/07/25	01	86761	117	01	08	CONTADOR DE ÁGUA volumétrico SV-RTK, Q3=2,5m3/h, R200, MAP16, DN15mm, ligações roscadas 3/4"-3/4", L=165mm, água fria	ACT	14,90	14,90
3601	2018/12/05	01	94659	106	01	99	STICK DeRodas SPIN By AZEMAD	ACT	57,99	57,99
3602	2008/12/05	01	59947	106	02	99	SOFA INDIVIDUAL NELCO	ACT	95,04	95,04
3602	2009/10/07	01	65121	106	02	20	CADEIRA C/ 36CM	ACT	17,20	17,20
3602	2013/12/04	01	78375	117	05	99	CONTADOR ÁGUA JV100 DN15 com CJ.LIG.STANDARD nº:6078268-6078372	ACT	22,74	22,74
3602	2016/07/25	01	86762	117	01	08	CONTADOR DE ÁGUA volumétrico SV-RTK, Q3=2,5m3/h, R200, MAP16, DN15mm, ligações roscadas 3/4"-3/4", L=165mm, água fria	ACT	14,90	14,90
3603	2008/12/05	01	59948	106	02	99	SOFA INDIVIDUAL NELCO	ACT	95,04	95,04
3603	2009/10/07	01	65122	106	02	20	CADEIRA C/ 36CM	ACT	17,20	17,20
3603	2013/12/04	01	78376	117	05	99	CONTADOR ÁGUA JV100 DN15 com CJ.LIG.STANDARD nº:6078268-6078372	ACT	22,74	22,74
3603	2016/07/25	01	86763	117	01	08	CONTADOR DE ÁGUA volumétrico SV-RTK, Q3=2,5m3/h, R200, MAP16, DN15mm, ligações roscadas 3/4"-3/4", L=165mm, água fria	ACT	14,90	14,90
3603	2018/12/05	01	94661	106	01	99	STICK Azemad Strong	ACT	56,00	56,00
3604	2008/12/05	01	59949	106	02	99	SOFA INDIVIDUAL NELCO	ACT	95,04	95,04
3604	2009/10/07	01	65123	106	02	20	CADEIRA C/ 36CM	ACT	17,20	17,20
3604	2013/12/04	01	78377	117	05	99	CONTADOR ÁGUA JV100 DN15 com CJ.LIG.STANDARD nº:6078268-6078372	ACT	22,74	22,74
3604	2016/07/25	01	86764	117	01	08	CONTADOR DE ÁGUA volumétrico SV-RTK, Q3=2,5m3/h, R200, MAP16, DN15mm, ligações roscadas 3/4"-3/4", L=165mm, água fria	ACT	14,90	14,90
3604	2018/12/05	01	94662	106	01	99	STICK Azemad Strong	ACT	56,00	56,00
3605	2008/12/05	01	59950	106	02	99	SOFA INDIVIDUAL NELCO	ACT	95,04	95,04
3605	2009/10/07	01	65124	106	02	20	CADEIRA C/ 36CM	ACT	17,20	17,20
3605	2013/12/04	01	78378	117	05	99	CONTADOR ÁGUA JV100 DN15 com CJ.LIG.STANDARD nº:6078268-6078372	ACT	22,74	22,74
3605	2016/07/25	01	86765	117	01	08	CONTADOR DE ÁGUA volumétrico SV-RTK, Q3=2,5m3/h, R200, MAP16, DN15mm, ligações roscadas 3/4"-3/4", L=165mm, água fria	ACT	14,90	14,90
3605	2018/12/05	01	94663	106	01	99	STICK Azemad Strong	ACT	56,00	56,00
3606	2008/12/05	01	59951	106	02	99	SOFA INDIVIDUAL NELCO	ACT	95,04	95,04
3606	2009/10/07	01	65125	106	02	20	CADEIRA C/ 36CM	ACT	17,20	17,20
3606	2013/12/04	01	78379	117	05	99	CONTADOR ÁGUA JV100 DN15 com CJ.LIG.STANDARD nº:6078268-6078372	ACT	22,74	22,74
3606	2016/07/25	01	86766	117	01	08	CONTADOR DE ÁGUA volumétrico SV-RTK, Q3=2,5m3/h, R200, MAP16, DN15mm, ligações roscadas 3/4"-3/4", L=165mm, água fria	ACT	14,90	14,90
3606	2018/12/05	01	94664	106	01	99	STICK Azemad Strong	ACT	56,00	56,00
3607	2008/12/05	01	59952	106	02	99	SOFA INDIVIDUAL NELCO	ACT	95,04	95,04
3607	2009/10/07	01	65126	106	02	20	CADEIRA C/ 36CM	ACT	17,20	17,20
3607	2013/12/04	01	78380	117	05	99	CONTADOR ÁGUA JV100 DN15 com CJ.LIG.STANDARD nº:6078268-6078372	ACT	22,74	22,74
Total Geral ou a Transportar .....								239.971.001,56	24.181.095,11	264.152.096,67

## FICHA PATRIMONIAL :

Identificação dos bens							Tipo De Sit.	Valor Patrimonial	Alterações Patrimoniais	Valor Atual	
Numero Ordem	Data de Aquisição	Tipo	Nr.Inv.	Cl.	Tipo	Bem					Descrição
3607	2016/07/25	01	86767	117	01	08	CONTADOR DE ÁGUA volumétrico SV-RTK, Q3=2,5m3/h, R200, MAP16, DN15mm, ligações roscadas 3/4"-3/4", L=165mm, água fria	ACT	14,90		14,90
3607	2018/12/05	01	94665	106	01	99	STICK Azemad Strong	ACT	56,00		56,00
3608	2008/12/05	01	59953	106	02	99	SOFA INDIVIDUAL NELCO	ACT	95,04		95,04
3608	2009/10/07	01	65127	106	02	20	CADEIRA C/ 36CM	ACT	17,20		17,20
3608	2013/12/04	01	78381	117	05	99	CONTADOR ÁGUA JV100 DN15 com CJ.LIG.STANDARD nº:6078268-6078372	ACT	22,74		22,74
3608	2016/07/25	01	86768	117	01	08	CONTADOR DE ÁGUA volumétrico SV-RTK, Q3=2,5m3/h, R200, MAP16, DN15mm, ligações roscadas 3/4"-3/4", L=165mm, água fria	ACT	14,90		14,90
3608	2018/12/05	01	94666	106	01	99	STICK Azemad Strong	ACT	56,00		56,00
3609	2008/12/05	01	59954	106	02	99	ARMARIO DE APOIO	ACT	130,68		130,68
3609	2009/10/07	01	65128	106	02	20	CADEIRA C/ 36CM	ACT	17,20		17,20
3609	2013/12/04	01	78382	117	05	99	CONTADOR ÁGUA JV100 DN15 com CJ.LIG.STANDARD nº:6078268-6078372	ACT	22,74		22,74
3609	2016/07/25	01	86769	117	01	08	CONTADOR DE ÁGUA volumétrico SV-RTK, Q3=2,5m3/h, R200, MAP16, DN15mm, ligações roscadas 3/4"-3/4", L=165mm, água fria	ACT	14,90		14,90
3609	2018/12/05	01	94667	106	01	99	STICK Azemad Strong	ACT	56,00		56,00
3610	2008/12/05	01	59955	106	02	99	ESTANTE SIMPLES DE MATERIAL NAO LIVRO	ACT	190,08		190,08
3610	2009/10/07	01	65129	106	02	20	CADEIRA C/ 36CM	ACT	17,20		17,20
3610	2013/12/04	01	78383	117	05	99	CONTADOR ÁGUA JV100 DN15 com CJ.LIG.STANDARD nº:6078268-6078372	ACT	22,74		22,74
3610	2016/07/25	01	86770	117	01	08	CONTADOR DE ÁGUA volumétrico SV-RTK, Q3=2,5m3/h, R200, MAP16, DN15mm, ligações roscadas 3/4"-3/4", L=165mm, água fria	ACT	14,90		14,90
3611	2008/12/05	01	59956	106	02	99	MESA REDONDA 1000X680MM	ACT	65,34		65,34
3611	2009/10/07	01	65130	106	02	20	CADEIRA C/ 36CM	ACT	17,20		17,20
3611	2013/12/04	01	78384	117	05	99	CONTADOR ÁGUA JV100 DN15 com CJ.LIG.STANDARD nº:6078268-6078372	ACT	22,74		22,74
3611	2016/07/25	01	86771	117	01	08	CONTADOR DE ÁGUA volumétrico SV-RTK, Q3=2,5m3/h, R200, MAP16, DN15mm, ligações roscadas 3/4"-3/4", L=165mm, água fria	ACT	14,90		14,90
3611	2018/12/05	01	94669	106	01	99	PATINS Roll Line Mistral	ACT	265,00		265,00
3612	2008/12/05	01	59957	106	02	99	MESA REDONDA 1000X680MM	ACT	65,34		65,34
3612	2009/10/07	01	65131	106	02	20	CADEIRA C/ 36CM	ACT	17,20		17,20
3612	2013/12/04	01	78385	117	05	99	CONTADOR ÁGUA JV100 DN15 com CJ.LIG.STANDARD nº:6078268-6078372	ACT	22,74		22,74
3612	2016/07/25	01	86772	117	01	08	CONTADOR DE ÁGUA volumétrico SV-RTK, Q3=2,5m3/h, R200, MAP16, DN15mm, ligações roscadas 3/4"-3/4", L=165mm, água fria	ACT	14,90		14,90
3612	2018/12/05	01	94670	106	01	99	PATINS Roll Line Mistral	ACT	265,00		265,00
3613	2008/11/18	01	59958	107	07	01	FERRO DE ENGOMAR	ACT	36,63		36,63
3613	2009/10/07	01	65132	106	02	20	CADEIRA C/ 36CM	ACT	17,20		17,20
3613	2013/12/04	01	78386	117	05	99	CONTADOR ÁGUA JV100 DN15 com CJ.LIG.STANDARD nº:6078268-6078372	ACT	22,74		22,74
Total Geral ou a Transportar .....									239.972.611,71	24.181.095,11	264.153.706,82

## MAPA DE INVENTÁRIO

Data : 2021/05/03

Ano : 2020

Pagina: 19

04

## FICHA PATRIMONIAL :

Identificação dos bens							Tipo De Sit.	Valor Patrimonial	Alterações Patrimoniais	Valor Atual	
Numero Ordem	Data de Aquisição	Tipo	Nr.Inv.	Cl.	Tipo	Bem					Descrição
3613	2016/07/25	01	86773	117	01	08	CONTADOR DE ÁGUA volumétrico SV-RTK, Q3=2,5m3/h, R200, MAP16, DN15mm, ligações roscadas 3/4"-3/4", L=165mm, água fria	ACT	14,90	14,90	
3613	2018/12/05	01	94671	106	01	99	PATINS Roll Line Mistral	ACT	265,00	265,00	
3614	2008/11/25	01	59959	101	02	02	WINDOWS VISTA BUSINESS OEM	ACT	148,38	148,38	
3614	2009/10/07	01	65133	106	02	20	CADEIRA C/ 36CM	ACT	17,20	17,20	
3614	2013/12/04	01	78387	117	05	99	CONTADOR ÁGUA JV100 DN15 com CJ.LIG.STANDARD n°:6078268-6078372	ACT	22,74	22,74	
3614	2016/07/25	01	86774	117	01	08	CONTADOR DE ÁGUA volumétrico SV-RTK, Q3=2,5m3/h, R200, MAP16, DN15mm, ligações roscadas 3/4"-3/4", L=165mm, água fria	ACT	14,90	14,90	
3614	2018/12/06	01	94672	118	05	04	PLACA INOX Gravada de Inauguração 40x25cm localizada na Escola Básica de FREIXO	ACT	193,11	193,11	
3615	2008/11/25	01	59960	101	02	02	OFFICE 2007 PRO OEM	ACT	308,76	308,76	
3615	2009/10/07	01	65134	106	02	20	CADEIRA C/ 36CM	ACT	17,20	17,20	
3615	2013/12/04	01	78388	117	05	99	CONTADOR ÁGUA JV100 DN15 com CJ.LIG.STANDARD n°:6078268-6078372	ACT	22,74	22,74	
3615	2016/07/25	01	86775	117	01	08	CONTADOR DE ÁGUA volumétrico SV-RTK, Q3=2,5m3/h, R200, MAP16, DN15mm, ligações roscadas 3/4"-3/4", L=165mm, água fria	ACT	14,90	14,90	
3615	2018/12/06	01	94673	118	05	04	PLACA INOX Gravada de Inauguração 40x25cm localizada no Centro Cívico de SANDIÁES	ACT	193,11	193,11	
3616	2008/11/25	01	59961	101	01	02	COMPUTADOR PC INTEL CORE2DUO E7200 2.53GZ	ACT	326,70	326,70	
3616	2009/10/07	01	65135	106	02	20	CADEIRA C/ 36CM	ACT	17,20	17,20	
3616	2013/12/04	01	78389	117	05	99	CONTADOR ÁGUA JV100 DN15 com CJ.LIG.STANDARD n°:6078268-6078372	ACT	22,74	22,74	
3616	2016/07/25	01	86776	117	01	08	CONTADOR DE ÁGUA volumétrico SV-RTK, Q3=2,5m3/h, R200, MAP16, DN15mm, ligações roscadas 3/4"-3/4", L=165mm, água fria	ACT	14,90	14,90	
3616	2018/12/07	01	94674	107	06	03	SERTÃ Tipo Hotel 40cm diâmetro, c/cabo 33cm, n.º 38 Ferro	ACT	18,91	18,91	
3617	2008/11/25	01	59962	101	01	13	MONITOR ASUS 19"	ACT	162,64	162,64	
3617	2009/10/07	01	65136	106	02	20	CADEIRA C/ 36CM	ACT	17,20	17,20	
3617	2013/12/04	01	78390	117	05	99	CONTADOR ÁGUA JV100 DN15 com CJ.LIG.STANDARD n°:6078268-6078372	ACT	22,74	22,74	
3617	2016/07/25	01	86777	117	01	08	CONTADOR DE ÁGUA volumétrico SV-RTK, Q3=2,5m3/h, R200, MAP16, DN15mm, ligações roscadas 3/4"-3/4", L=165mm, água fria	ACT	14,90	14,90	
3617	2018/12/07	01	94675	107	06	03	ÇAÇAROLA Inox Artame F/térmico n.º 24 4,2 lt	ACT	29,80	29,80	
3618	2009/10/07	01	65137	106	02	20	CADEIRA C/ 36CM	ACT	17,20	17,20	
3618	2013/12/04	01	78391	117	05	99	CONTADOR ÁGUA JV100 DN15 com CJ.LIG.STANDARD n°:6078268-6078372	ACT	22,74	22,74	
3618	2016/07/25	01	86778	117	01	08	CONTADOR DE ÁGUA volumétrico SV-RTK, Q3=2,5m3/h, R200, MAP16, DN15mm, ligações roscadas 3/4"-3/4", L=165mm, água fria	ACT	14,90	14,90	
3618	2018/12/07	01	94676	107	06	03	ÇAÇAROLA Inox Artame F/térmico n.º 28 6,4 lt	ACT	39,90	39,90	
3619	2008/10/31	01	59964	110	21	04	BEBEDOURO PLASTICO P/ CAVALOS	ACT	29,70	29,70	
3619	2009/10/07	01	65138	106	02	20	CADEIRA C/ 36CM	ACT	17,20	17,20	
Total Geral ou a Transportar .....									239.974.634,02	24.181.095,11	264.155.729,13

## FICHA PATRIMONIAL :

Identificação dos bens							Tipo De Sit.	Valor Patrimonial	Alterações Patrimoniais	Valor Atual	
Numero Ordem	Data de Aquisição	Tipo	Nr.Inv.	Cl.	Tipo	Bem					Descrição
3619	2013/12/04	01	78392	117	05	99	CONTADOR ÁGUA JV100 DN15 com CJ.LIG.STANDARD nº:6078268-6078372	ACT	22,74		22,74
3619	2016/07/25	01	86779	117	01	08	CONTADOR DE ÁGUA volumétrico SV-RTK, Q3=2,5m3/h, R200, MAP16, DN15mm, ligações roscadas 3/4"-3/4", L=165mm, água fria	ACT	14,90		14,90
3619	2018/12/07	01	94677	107	06	03	PANELA Inox Artame F/térmico n.º 30 12,80 lt	ACT	54,80		54,80
3620	2008/10/31	01	59965	110	21	04	BEBEDOURO PLASTICO P/ CAVALOS	ACT	29,70		29,70
3620	2009/10/07	01	65139	106	02	20	CADEIRA C/ 36CM	ACT	17,20		17,20
3620	2013/12/04	01	78393	117	05	99	CONTADOR ÁGUA JV100 DN15 com CJ.LIG.STANDARD nº:6078268-6078372	ACT	22,74		22,74
3620	2016/07/25	01	86780	117	01	08	CONTADOR DE ÁGUA volumétrico SV-RTK, Q3=2,5m3/h, R200, MAP16, DN15mm, ligações roscadas 3/4"-3/4", L=165mm, água fria	ACT	14,90		14,90
3620	2018/12/07	01	94678	107	03	06	PROJETOR Chorus Line 16	ACT	2.458,77		2.458,77
3621	2008/10/31	01	59966	110	21	04	BEBEDOURO PLASTICO P/ CAVALOS	ACT	29,70		29,70
3621	2009/10/07	01	65140	106	02	20	CADEIRA C/ 36CM	ACT	17,20		17,20
3621	2013/12/04	01	78394	117	05	99	CONTADOR ÁGUA JV100 DN15 com CJ.LIG.STANDARD nº:6078268-6078372	ACT	22,74		22,74
3621	2016/07/25	01	86781	117	01	08	CONTADOR DE ÁGUA volumétrico SV-RTK, Q3=2,5m3/h, R200, MAP16, DN15mm, ligações roscadas 3/4"-3/4", L=165mm, água fria	ACT	14,90		14,90
3621	2018/12/07	01	94679	107	03	06	PROJETOR Chorus Line 16	ACT	2.458,77		2.458,77
3622	2008/10/31	01	59967	110	21	04	BEBEDOURO PLASTICO P/ CAVALOS	ACT	29,70		29,70
3622	2009/10/07	01	65141	106	02	20	CADEIRA C/ 36CM	ACT	17,20		17,20
3622	2013/12/04	01	78395	117	05	99	CONTADOR ÁGUA JV100 DN15 com CJ.LIG.STANDARD nº:6078268-6078372	ACT	22,74		22,74
3622	2016/07/25	01	86782	117	01	08	CONTADOR DE ÁGUA volumétrico SV-RTK, Q3=2,5m3/h, R200, MAP16, DN15mm, ligações roscadas 3/4"-3/4", L=165mm, água fria	ACT	14,90		14,90
3622	2018/12/07	01	94680	107	01	99	FLIGHT CASE PRO 2x Chauvet maverick MKII Spot	ACT	639,60		639,60
3623	2008/10/31	01	59968	110	21	04	BEBEDOURO PLASTICO P/ CAVALOS	ACT	29,70		29,70
3623	2009/10/07	01	65142	106	02	20	CADEIRA C/ 36CM	ACT	17,20		17,20
3623	2013/12/04	01	78396	117	05	99	CONTADOR ÁGUA JV100 DN15 com CJ.LIG.STANDARD nº:6078268-6078372	ACT	22,74		22,74
3623	2016/07/25	01	86783	117	01	08	CONTADOR DE ÁGUA volumétrico SV-RTK, Q3=2,5m3/h, R200, MAP16, DN15mm, ligações roscadas 3/4"-3/4", L=165mm, água fria	ACT	14,90		14,90
3623	2018/12/07	01	94681	107	01	99	FLIGHTCASE PRO 2x Chauvet maverick MKII Spot	ACT	639,60		639,60
3624	2008/10/31	01	59969	110	21	04	BEBEDOURO PLASTICO P/ CAVALOS	ACT	29,70		29,70
3624	2009/10/07	01	65143	106	02	20	CADEIRA C/ 36CM	ACT	17,20		17,20
3624	2013/12/04	01	78397	117	05	99	CONTADOR ÁGUA JV100 DN15 com CJ.LIG.STANDARD nº:6078268-6078372	ACT	22,74		22,74
3624	2016/07/25	01	86784	117	01	08	CONTADOR DE ÁGUA volumétrico SV-RTK, Q3=2,5m3/h, R200, MAP16, DN15mm, ligações roscadas 3/4"-3/4", L=165mm, água fria	ACT	14,90		14,90
3624	2019/05/24	01	94682	117	05	01	CONTENTOR DE 1100L galvanizado sem tampa	ACT	442,80		442,80
3625	2009/10/07	01	65144	106	02	20	CADEIRA C/ 36CM	ACT	17,20		17,20
3625	2013/12/04	01	78398	117	05	99	CONTADOR ÁGUA JV100 DN15 com CJ.LIG.STANDARD nº:6078268-6078372	ACT	22,74		22,74
Total Geral ou a Transportar .....									239.981.828,64	24.181.095,11	264.162.923,75

## FICHA PATRIMONIAL :

Identificação dos bens							Tipo De Sit.	Valor Patrimonial	Alterações Patrimoniais	Valor Atual	
Numero Ordem	Data de Aquisição	Tipo	Nr.Inv.	Cl.	Tipo	Bem					Descrição
3625	2016/07/25	01	86785	117	01	08	CONTADOR DE ÁGUA volumétrico SV-RTK, Q3=2,5m3/h, R200, MAP16, DN15mm, ligações roscadas 3/4"-3/4", L=165mm, água fria	ACT	14,90		14,90
3625	2019/05/24	01	94683	117	05	01	CONTENTOR DE 1100L galvanizado sem tampa	ACT	442,80		442,80
3626	2008/11/05	01	59971	106	02	20	CADEIRA Aa 04	ACT	18,41		18,41
3626	2009/10/07	01	65145	106	02	20	CADEIRA C/ 36CM	ACT	17,20		17,20
3626	2013/12/04	01	78399	117	05	99	CONTADOR ÁGUA JV100 DN15 com CJ.LIG.STANDARD nº:6078268-6078372	ACT	22,74		22,74
3626	2016/07/25	01	86786	117	01	08	CONTADOR DE ÁGUA volumétrico SV-RTK, Q3=2,5m3/h, R200, MAP16, DN15mm, ligações roscadas 3/4"-3/4", L=165mm, água fria	ACT	14,90		14,90
3626	2019/05/24	01	94684	117	05	01	CONTENTOR DE 1100L galvanizado sem tampa	ACT	442,80		442,80
3627	2008/11/05	01	59972	106	02	20	CADEIRA Aa 04	ACT	18,41		18,41
3627	2009/10/07	01	65146	106	02	20	CADEIRA C/ 36CM	ACT	17,20		17,20
3627	2013/12/04	01	78400	117	05	99	CONTADOR ÁGUA JV100 DN15 com CJ.LIG.STANDARD nº:6078268-6078372	ACT	22,74		22,74
3627	2016/07/25	01	86787	117	01	08	CONTADOR DE ÁGUA volumétrico SV-RTK, Q3=2,5m3/h, R200, MAP16, DN15mm, ligações roscadas 3/4"-3/4", L=165mm, água fria	ACT	14,90		14,90
3627	2019/05/24	01	94685	117	05	01	CONTENTOR DE 1100L galvanizado sem tampa	ACT	442,80		442,80
3628	2008/11/05	01	59973	106	02	20	CADEIRA Aa 04	ACT	18,41		18,41
3628	2009/10/07	01	65147	106	02	20	CADEIRA C/ 36CM	ACT	17,20		17,20
3628	2013/12/04	01	78401	117	05	99	CONTADOR ÁGUA JV100 DN15 com CJ.LIG.STANDARD nº:6078268-6078372	ACT	22,74		22,74
3628	2016/07/25	01	86788	117	01	08	CONTADOR DE ÁGUA volumétrico SV-RTK, Q3=2,5m3/h, R200, MAP16, DN15mm, ligações roscadas 3/4"-3/4", L=165mm, água fria	ACT	14,90		14,90
3628	2018/12/07	01	94686	107	02	16	CORTINA em tecido veludo, cor vermelho forte, franzida a 75%, forro cor preta franzido a 20%, ignifugada c/5,00x8,00mt alt.	ACT	4.495,65		4.495,65
3629	2008/11/05	01	59974	106	02	20	CADEIRA Aa 04	ACT	18,41		18,41
3629	2009/10/07	01	65148	106	02	20	CADEIRA C/ 36CM	ACT	17,20		17,20
3629	2013/12/04	01	78402	117	05	99	CONTADOR ÁGUA JV100 DN15 com CJ.LIG.STANDARD nº:6078268-6078372	ACT	22,74		22,74
3629	2016/07/25	01	86789	117	01	08	CONTADOR DE ÁGUA volumétrico SV-RTK, Q3=2,5m3/h, R200, MAP16, DN15mm, ligações roscadas 3/4"-3/4", L=165mm, água fria	ACT	14,90		14,90
3629	2018/12/10	01	94687	107	02	16	CORTINA em tecido veludo, cor vermelho forte, franzida a 75%, forro cor preta franzido a 20%, ignifugada c/5,00x8,00mt alt.	ACT	4.544,85		4.544,85
3630	2008/11/05	01	59975	106	02	20	CADEIRA Aa 04	ACT	18,41		18,41
3630	2009/10/07	01	65149	106	02	20	CADEIRA C/ 36CM	ACT	17,20		17,20
3630	2013/12/04	01	78403	117	05	99	CONTADOR ÁGUA JV100 DN15 com CJ.LIG.STANDARD nº:6078268-6078372	ACT	22,74		22,74
3630	2016/07/25	01	86790	117	01	08	CONTADOR DE ÁGUA volumétrico SV-RTK, Q3=2,5m3/h, R200, MAP16, DN15mm, ligações roscadas 3/4"-3/4", L=165mm, água fria	ACT	14,90		14,90
3630	2018/12/10	01	94688	107	02	16	BOMBOLINA em tecido de veludo, cor Encarnada, franzida a 75%, com forro de cor preta, franzida	ACT	4.339,44		4.339,44
Total Geral ou a Transportar .....									239.996.918,13	24.181.095,11	264.178.013,24



## MAPA DE INVENTÁRIO

Data : 2021/05/03

Ano : 2020

Pagina: 19

07

## FICHA PATRIMONIAL :

Identificação dos bens							Tipo De Sit.	Valor Patrimonial	Alterações Patrimoniais	Valor Atual	
Numero Ordem	Data de Aquisição	Tipo	Nr.Inv.	Cl.	Tipo	Bem					Descrição
3631	2008/11/05	01	59976	106	02	20	CADEIRA Aa 04	ACT	18,41	18,41	
3631	2009/10/07	01	65150	106	02	20	CADEIRA C/ 36CM	ACT	17,20	17,20	
3631	2013/12/04	01	78404	117	05	99	CONTADOR ÁGUA JV100 DN15 com CJ.LIG.STANDARD nº:6078268-6078372	ACT	22,74	22,74	
3631	2016/07/25	01	86791	117	01	08	CONTADOR DE ÁGUA volumétrico SV-RTK, Q3=2,5m3/h, R200, MAP16, DN15mm, ligações roscadas 3/4"-3/4", L=165mm, água fria	ACT	14,90	14,90	
3631	2018/12/10	01	94689	117	01	03	ELETROBOMBA Subm FTI VS 19/8-6-6 (sistema rega e enchimento piscina do festival de jardins)	ACT	2.474,70	2.474,70	
3632	2008/11/05	01	59977	106	02	20	CADEIRA Aa 04	ACT	18,41	18,41	
3632	2009/10/07	01	65151	106	02	20	CADEIRA C/ 36CM	ACT	17,20	17,20	
3632	2013/12/04	01	78405	117	05	99	CONTADOR ÁGUA JV100 DN15 com CJ.LIG.STANDARD nº:6078268-6078372	ACT	22,74	22,74	
3632	2016/07/25	01	86792	117	01	08	CONTADOR DE ÁGUA volumétrico SV-RTK, Q3=2,5m3/h, R200, MAP16, DN15mm, ligações roscadas 3/4"-3/4", L=165mm, água fria	ACT	14,90	14,90	
3632	2018/12/10	01	94690	106	04	05	BANCO p/baterista YAMAHA DS950	ACT	175,00	175,00	
3633	2008/11/05	01	59978	106	02	20	CADEIRA Aa 04	ACT	18,41	18,41	
3633	2009/10/07	01	65152	106	02	20	CADEIRA C/ 36CM	ACT	17,20	17,20	
3633	2013/12/04	01	78406	117	05	99	CONTADOR ÁGUA JV100 DN15 com CJ.LIG.STANDARD nº:6078268-6078372	ACT	22,74	22,74	
3633	2016/07/25	01	86793	117	01	08	CONTADOR DE ÁGUA volumétrico SV-RTK, Q3=2,5m3/h, R200, MAP16, DN15mm, ligações roscadas 3/4"-3/4", L=165mm, água fria	ACT	14,90	14,90	
3633	2018/12/13	01	94691	107	03	99	TRANSMISSOR DMX Indoor CRM Nova, Lumenradio	ACT	636,53	636,53	
3634	2008/11/05	01	59979	106	02	20	CADEIRA Aa 04	ACT	18,41	18,41	
3634	2009/10/07	01	65153	106	02	20	CADEIRA C/ 36CM	ACT	17,20	17,20	
3634	2013/12/04	01	78407	117	05	99	CONTADOR ÁGUA JV100 DN15 com CJ.LIG.STANDARD nº:6078268-6078372	ACT	22,74	22,74	
3634	2016/07/25	01	86794	117	01	08	CONTADOR DE ÁGUA volumétrico SV-RTK, Q3=2,5m3/h, R200, MAP16, DN15mm, ligações roscadas 3/4"-3/4", L=165mm, água fria	ACT	14,90	14,90	
3635	2008/11/05	01	59980	106	02	20	CADEIRA Aa 04	ACT	18,41	18,41	
3635	2009/10/07	01	65154	106	02	20	CADEIRA C/ 36CM	ACT	17,20	17,20	
3635	2013/12/04	01	78408	117	05	99	CONTADOR ÁGUA JV100 DN15 com CJ.LIG.STANDARD nº:6078268-6078372	ACT	22,74	22,74	
3635	2016/07/25	01	86795	117	01	08	CONTADOR DE ÁGUA volumétrico SV-RTK, Q3=2,5m3/h, R200, MAP16, DN15mm, ligações roscadas 3/4"-3/4", L=165mm, água fria	ACT	14,90	14,90	
3635	2018/12/13	01	94693	107	03	99	RECEPTOR DMX Indoor CRM Nova, Lumenradio	ACT	364,39	364,39	
3636	2008/11/05	01	59981	106	02	20	CADEIRA Aa 04	ACT	18,41	18,41	
3636	2009/10/07	01	65155	106	02	20	CADEIRA C/ 36CM	ACT	17,20	17,20	
3636	2013/12/04	01	78409	117	05	99	CONTADOR ÁGUA JV100 DN15 com CJ.LIG.STANDARD nº:6078268-6078372	ACT	22,74	22,74	
3636	2016/07/25	01	86796	117	01	08	CONTADOR DE ÁGUA volumétrico SV-RTK, Q3=2,5m3/h, R200, MAP16, DN15mm, ligações roscadas 3/4"-3/4", L=165mm, água fria	ACT	14,90	14,90	
3636	2018/12/18	01	94694	107	01	99	FLIGHT CASE PRO-3,6xELATION Chorus Line 16	ACT	856,08	856,08	
3637	2008/11/05	01	59982	106	02	20	CADEIRA Aa 04	ACT	18,41	18,41	
Total Geral ou a Transportar .....									240.001.882,74	24.181.095,11	264.182.977,85

## FICHA PATRIMONIAL :

Identificação dos bens							Tipo De Sit.	Valor Patrimonial	Alterações Patrimoniais	Valor Atual	
Numero Ordem	Data de Aquisição	Tipo	Nr.Inv.	Cl.	Tipo	Bem					Descrição
3637	2009/10/07	01	65156	106	02	20	CADEIRA C/ 36CM	ACT	17,20		17,20
3637	2013/12/04	01	78410	117	05	99	CONTADOR ÁGUA JV100 DN15 com CJ.LIG.STANDARD nº:6078268-6078372	ACT	22,74		22,74
3637	2016/07/25	01	86797	117	01	08	CONTADOR DE ÁGUA volumétrico SV-RTK, Q3=2,5m3/h, R200, MAP16, DN15mm, ligações roscadas 3/4"-3/4", L=165mm, água fria	ACT	14,90		14,90
3637	2018/12/18	01	94695	107	01	99	FLIGHT CASE PRO,2xELATION Paladin	ACT	354,24		354,24
3638	2008/11/05	01	59983	106	02	20	CADEIRA Aa 04	ACT	18,41		18,41
3638	2009/10/07	01	65157	106	02	20	CADEIRA C/ 36CM	ACT	17,20		17,20
3638	2013/12/04	01	78411	117	05	99	CONTADOR ÁGUA JV100 DN15 com CJ.LIG.STANDARD nº:6078268-6078372	ACT	22,74		22,74
3638	2016/07/25	01	86798	117	01	08	CONTADOR DE ÁGUA volumétrico SV-RTK, Q3=2,5m3/h, R200, MAP16, DN15mm, ligações roscadas 3/4"-3/4", L=165mm, água fria	ACT	14,90		14,90
3638	2018/12/18	01	94696	107	01	99	FLIGHT CASE PRO,4xELATION CHAUVET STRIKE4	ACT	472,32		472,32
3639	2008/11/05	01	59984	106	02	20	CADEIRA Aa 04	ACT	18,41		18,41
3639	2009/10/07	01	65158	106	02	20	CADEIRA C/ 36CM	ACT	17,20		17,20
3639	2013/12/04	01	78412	117	05	99	CONTADOR ÁGUA JV100 DN15 com CJ.LIG.STANDARD nº:6078268-6078372	ACT	22,74		22,74
3639	2016/07/25	01	86799	117	01	08	CONTADOR DE ÁGUA volumétrico SV-RTK, Q3=2,5m3/h, R200, MAP16, DN15mm, ligações roscadas 3/4"-3/4", L=165mm, água fria	ACT	14,90		14,90
3639	2018/12/18	01	94697	107	01	99	FLIGHT CASE PRO,4xELATION CHAUVET STRIKE4	ACT	472,32		472,32
3640	2008/11/05	01	59985	106	02	20	CADEIRA Aa 04	ACT	18,41		18,41
3640	2009/10/07	01	65159	106	02	20	CADEIRA C/ 36CM	ACT	17,20		17,20
3640	2013/12/04	01	78413	117	05	99	CONTADOR ÁGUA JV100 DN15 com CJ.LIG.STANDARD nº:6078268-6078372	ACT	22,74		22,74
3640	2016/07/25	01	86800	117	01	08	CONTADOR DE ÁGUA volumétrico SV-RTK, Q3=2,5m3/h, R200, MAP16, DN15mm, ligações roscadas 3/4"-3/4", L=165mm, água fria	ACT	14,90		14,90
3640	2018/12/11	01	94698	107	04	04	DESUMIDIFICADOR KUNFT KDH2	ACT	77,23		77,23
3641	2008/11/05	01	59986	106	02	20	CADEIRA Aa 04	ACT	18,41		18,41
3641	2013/12/04	01	78414	117	05	99	CONTADOR ÁGUA JV100 DN15 com CJ.LIG.STANDARD nº:6078268-6078372	ACT	22,74		22,74
3641	2016/07/25	01	86801	117	01	08	CONTADOR DE ÁGUA volumétrico SV-RTK, Q3=2,5m3/h, R200, MAP16, DN15mm, ligações roscadas 3/4"-3/4", L=165mm, água fria	ACT	14,90		14,90
3642	2008/11/05	01	59987	106	02	20	CADEIRA Aa 04	ACT	18,41		18,41
3642	2009/10/07	01	65161	106	02	99	MESA RECTANGULAR 1200X750X610	ACT	36,77		36,77
3642	2013/12/04	01	78415	117	05	99	CONTADOR ÁGUA JV100 DN15 com CJ.LIG.STANDARD nº:6078268-6078372	ACT	22,74		22,74
3642	2016/07/25	01	86802	117	01	08	CONTADOR DE ÁGUA volumétrico SV-RTK, Q3=2,5m3/h, R200, MAP16, DN15mm, ligações roscadas 3/4"-3/4", L=165mm, água fria	ACT	14,90		14,90
3642	2018/12/13	01	94700	112	01	03	EXTINTOR CO2 2KG C/ SUPORTE MURAL	ACT	30,75		30,75
3643	2008/11/05	01	59988	106	02	20	CADEIRA Aa 04	ACT	18,41		18,41
3643	2009/10/07	01	65162	106	02	99	MESA RECTANGULAR 1200X750X610	ACT	36,77		36,77
3643	2013/12/04	01	78416	117	05	99	CONTADOR ÁGUA JV100 DN15 com CJ.LIG.STANDARD nº:6078268-6078372	ACT	22,74		22,74
Total Geral ou a Transportar .....									240.003.790,98	24.181.095,11	264.184.886,09

## FICHA PATRIMONIAL :

Identificação dos bens							Tipo De Sit.	Valor Patrimonial	Alterações Patrimoniais	Valor Atual	
Numero Ordem	Data de Aquisição	Tipo	Nr.Inv.	Cl.	Tipo	Bem					Descrição
3643	2016/07/25	01	86803	117	01	08	CONTADOR DE ÁGUA volumétrico SV-RTK, Q3=2,5m3/h, R200, MAP16, DN15mm, ligações roscadas 3/4"-3/4", L=165mm, água fria	ACT	14,90		14,90
3643	2018/12/13	01	94701	112	01	03	EXTINTOR CO2 2KG C/ SUPORTE MURAL	ACT	30,75		30,75
3644	2008/11/05	01	59989	106	02	20	CADEIRA Aa 04	ACT	18,41		18,41
3644	2009/10/07	01	65163	106	02	99	MESA RECTANGULAR 1200X750X610	ACT	36,77		36,77
3644	2013/12/04	01	78417	117	05	99	CONTADOR ÁGUA JV100 DN15 com CJ.LIG.STANDARD nº:6078268-6078372	ACT	22,74		22,74
3644	2016/07/25	01	86804	117	01	08	CONTADOR DE ÁGUA volumétrico SV-RTK, Q3=2,5m3/h, R200, MAP16, DN15mm, ligações roscadas 3/4"-3/4", L=165mm, água fria	ACT	14,90		14,90
3644	2018/12/13	01	94702	112	01	03	EXTINTOR CO2 2KG C/ SUPORTE MURAL	ACT	30,75		30,75
3645	2008/11/05	01	59990	106	02	20	CADEIRA Aa 04	ACT	18,41		18,41
3645	2009/10/07	01	65164	106	02	99	MESA RECTANGULAR 1200X750X610	ACT	36,77		36,77
3645	2013/12/04	01	78418	117	05	99	CONTADOR ÁGUA JV100 DN15 com CJ.LIG.STANDARD nº:6078268-6078372	ACT	22,74		22,74
3645	2016/07/25	01	86805	117	01	08	CONTADOR DE ÁGUA volumétrico SV-RTK, Q3=2,5m3/h, R200, MAP16, DN15mm, ligações roscadas 3/4"-3/4", L=165mm, água fria	ACT	14,90		14,90
3645	2018/12/13	01	94703	112	01	03	EXTINTOR CO2 2KG C/ SUPORTE MURAL	ACT	30,75		30,75
3646	2008/11/05	01	59991	106	02	20	CADEIRA Aa 04	ACT	18,41		18,41
3646	2009/10/07	01	65165	106	02	99	MESA RECTANGULAR 1200X750X610	ACT	36,77		36,77
3646	2013/12/04	01	78419	117	05	99	CONTADOR ÁGUA JV100 DN15 com CJ.LIG.STANDARD nº:6078268-6078372	ACT	22,74		22,74
3646	2016/07/25	01	86806	117	01	08	CONTADOR DE ÁGUA volumétrico SV-RTK, Q3=2,5m3/h, R200, MAP16, DN15mm, ligações roscadas 3/4"-3/4", L=165mm, água fria	ACT	14,90		14,90
3646	2018/12/13	01	94704	112	01	03	EXTINTOR CO2 2KG C/ SUPORTE MURAL	ACT	30,75		30,75
3647	2008/11/05	01	59992	106	02	20	CADEIRA Aa 04	ACT	18,41		18,41
3647	2009/10/07	01	65166	106	02	99	MESA RECTANGULAR 1200X750X610	ACT	36,77		36,77
3647	2013/12/04	01	78420	117	05	99	CONTADOR ÁGUA JV100 DN15 com CJ.LIG.STANDARD nº:6078268-6078372	ACT	22,74		22,74
3647	2016/07/25	01	86807	117	01	08	CONTADOR DE ÁGUA volumétrico SV-RTK, Q3=2,5m3/h, R200, MAP16, DN15mm, ligações roscadas 3/4"-3/4", L=165mm, água fria	ACT	14,90		14,90
3647	2018/12/13	01	94705	112	01	03	EXTINTOR CO2 2KG C/ SUPORTE MURAL	ACT	30,75		30,75
3648	2008/11/05	01	59993	106	02	20	CADEIRA Aa 04	ACT	18,41		18,41
3648	2009/10/07	01	65167	106	02	99	MESA RECTANGULAR 1200X750X610	ACT	36,77		36,77
3648	2013/12/04	01	78421	117	05	99	CONTADOR ÁGUA JV100 DN15 com CJ.LIG.STANDARD nº:6078268-6078372	ACT	22,74		22,74
3648	2016/07/25	01	86808	117	01	08	CONTADOR DE ÁGUA volumétrico SV-RTK, Q3=2,5m3/h, R200, MAP16, DN15mm, ligações roscadas 3/4"-3/4", L=165mm, água fria	ACT	14,90		14,90
3648	2018/12/13	01	94706	112	01	03	EXTINTOR CO2 5KG C/ SUPORTE MURAL	ACT	46,74		46,74
3649	2008/11/05	01	59994	106	02	20	CADEIRA Aa 04	ACT	18,41		18,41
3649	2009/10/07	01	65168	106	02	99	MESA RECTANGULAR 1200X750X610	ACT	36,77		36,77
3649	2013/12/04	01	78422	117	05	99	CONTADOR ÁGUA JV100 DN15 com CJ.LIG.STANDARD nº:6078268-6078372	ACT	22,74		22,74
Total Geral ou a Transportar .....									240.004.548,39	24.181.095,11	264.185.643,50

## FICHA PATRIMONIAL :

Identificação dos bens							Tipo De Sit.	Valor Patrimonial	Alterações Patrimoniais	Valor Atual	
Numero Ordem	Data de Aquisição	Tipo	Nr.Inv.	Cl.	Tipo	Bem					Descrição
3649	2016/07/25	01	86809	117	01	08	CONTADOR DE ÁGUA volumétrico SV-RTK, Q3=2,5m3/h, R200, MAP16, DN15mm, ligações roscadas 3/4"-3/4", L=165mm, água fria	ACT	14,90		14,90
3650	2008/11/05	01	59995	106	02	20	CADEIRA Aa 04	ACT	18,41		18,41
3650	2009/10/07	01	65169	106	02	99	MESA RECTANGULAR 1200X750X610	ACT	36,77		36,77
3650	2013/12/04	01	78423	117	05	99	CONTADOR ÁGUA JV100 DN15 com CJ.LIG.STANDARD nº:6078268-6078372	ACT	22,74		22,74
3650	2016/07/25	01	86810	117	01	08	CONTADOR DE ÁGUA volumétrico SV-RTK, Q3=2,5m3/h, R200, MAP16, DN15mm, ligações roscadas 3/4"-3/4", L=165mm, água fria	ACT	14,90		14,90
3650	2018/12/14	01	94708	112	03	03	SINALIZAÇÃO CHÃO MOLHADO	ACT	22,66		22,66
3651	2008/11/05	01	59996	106	02	20	CADEIRA Aa 04	ACT	18,41		18,41
3651	2009/10/07	01	65170	106	02	99	MESA RECTANGULAR 1200X750X610	ACT	36,77		36,77
3651	2013/12/04	01	78424	117	05	99	CONTADOR ÁGUA JV100 DN15 com CJ.LIG.STANDARD nº:6078268-6078372	ACT	22,74		22,74
3651	2016/07/25	01	86811	117	01	08	CONTADOR DE ÁGUA volumétrico SV-RTK, Q3=2,5m3/h, R200, MAP16, DN15mm, ligações roscadas 3/4"-3/4", L=165mm, água fria	ACT	14,90		14,90
3651	2018/12/17	01	94709	107	01	20	MESA Circular 120x64cm	ACT	127,51		127,51
3652	2008/11/05	01	59997	106	02	20	CADEIRA Aa 04	ACT	18,41		18,41
3652	2009/10/07	01	65171	106	02	99	MESA RECTANGULAR 1200X750X610	ACT	36,77		36,77
3652	2013/12/04	01	78425	117	05	99	CONTADOR ÁGUA JV100 DN15 com CJ.LIG.STANDARD nº:6078268-6078372	ACT	22,74		22,74
3652	2016/07/25	01	86812	117	01	08	CONTADOR DE ÁGUA volumétrico SV-RTK, Q3=2,5m3/h, R200, MAP16, DN15mm, ligações roscadas 3/4"-3/4", L=165mm, água fria	ACT	14,90		14,90
3653	2008/11/05	01	59998	106	02	20	CADEIRA Aa 04	ACT	18,41		18,41
3653	2009/10/07	01	65172	106	02	99	MESA RECTANGULAR 1200X750X610	ACT	36,77		36,77
3653	2013/12/04	01	78426	117	05	99	CONTADOR ÁGUA JV100 DN15 com CJ.LIG.STANDARD nº:6078268-6078372	ACT	22,74		22,74
3653	2016/07/25	01	86813	117	01	08	CONTADOR DE ÁGUA volumétrico SV-RTK, Q3=2,5m3/h, R200, MAP16, DN15mm, ligações roscadas 3/4"-3/4", L=165mm, água fria	ACT	14,90		14,90
3653	2018/12/17	01	94711	107	01	20	MESA Circular 120x64cm	ACT	127,51		127,51
3654	2008/11/05	01	59999	106	02	20	CADEIRA Aa 04	ACT	18,41		18,41
3654	2009/10/07	01	65173	106	02	99	MESA RECTANGULAR 1200X750X610	ACT	36,77		36,77
3654	2013/12/04	01	78427	117	05	99	CONTADOR ÁGUA JV100 DN15 com CJ.LIG.STANDARD nº:6078268-6078372	ACT	22,74		22,74
3654	2016/07/25	01	86814	117	01	08	CONTADOR DE ÁGUA volumétrico SV-RTK, Q3=2,5m3/h, R200, MAP16, DN15mm, ligações roscadas 3/4"-3/4", L=165mm, água fria	ACT	14,90		14,90
3654	2018/12/17	01	94712	107	01	20	MESA Circular 120x64cm	ACT	127,51		127,51
3655	2008/11/05	01	60000	106	02	20	CADEIRA Aa 04	ACT	18,41		18,41
3655	2009/10/07	01	65174	106	02	99	MESA RECTANGULAR 1200X750X610	ACT	36,77		36,77
3655	2013/12/04	01	78428	117	05	99	CONTADOR ÁGUA JV100 DN15 com CJ.LIG.STANDARD nº:6078268-6078372	ACT	22,74		22,74
3655	2016/07/25	01	86815	117	01	08	CONTADOR DE ÁGUA volumétrico SV-RTK, Q3=2,5m3/h, R200, MAP16, DN15mm, ligações roscadas 3/4"-3/4", L=165mm, água fria	ACT	14,90		14,90
Total Geral ou a Transportar .....									240.005.525,40	24.181.095,11	264.186.620,51

## MAPA DE INVENTÁRIO

Data : 2021/05/03

Ano : 2020

Pagina: 19

11

## FICHA PATRIMONIAL :

Identificação dos bens							Tipo De Sit.	Valor Patrimonial	Alterações Patrimoniais	Valor Atual	
Numero Ordem	Data de Aquisição	Tipo	Nr.Inv.	Cl.	Tipo	Bem					Descrição
3656	2008/11/05	01	60001	106	02	20	CADEIRA Aa 04	ACT	18,41	18,41	
3656	2009/10/07	01	65175	106	02	99	MESA RECTANGULAR 1200X750X610	ACT	36,77	36,77	
3656	2013/12/04	01	78429	117	05	99	CONTADOR ÁGUA JV100 DN15 com CJ.LIG.STANDARD nº:6078268-6078372	ACT	22,74	22,74	
3656	2016/07/25	01	86816	117	01	08	CONTADOR DE ÁGUA volumétrico SV-RTK, Q3=2,5m3/h, R200, MAP16, DN15mm, ligações roscadas 3/4"-3/4", L=165mm, água fria	ACT	14,90	14,90	
3657	2008/11/05	01	60002	106	02	20	CADEIRA Aa 04	ACT	18,41	18,41	
3657	2009/10/07	01	65176	106	02	99	MESA RECTANGULAR 1200X750X610	ACT	36,77	36,77	
3657	2013/12/04	01	78430	117	05	99	CONTADOR ÁGUA JV100 DN15 com CJ.LIG.STANDARD nº:6078268-6078372	ACT	22,74	22,74	
3657	2016/07/25	01	86817	117	01	08	CONTADOR DE ÁGUA volumétrico SV-RTK, Q3=2,5m3/h, R200, MAP16, DN15mm, ligações roscadas 3/4"-3/4", L=165mm, água fria	ACT	14,90	14,90	
3658	2008/11/05	01	60003	106	02	20	CADEIRA Aa 04	ACT	18,41	18,41	
3658	2009/10/07	01	65177	106	02	99	MESA RECTANGULAR 1200X750X610	ACT	36,77	36,77	
3658	2013/12/04	01	78431	117	05	99	CONTADOR ÁGUA JV100 DN15 com CJ.LIG.STANDARD nº:6078268-6078372	ACT	22,74	22,74	
3658	2016/07/25	01	86818	117	01	08	CONTADOR DE ÁGUA volumétrico SV-RTK, Q3=2,5m3/h, R200, MAP16, DN15mm, ligações roscadas 3/4"-3/4", L=165mm, água fria	ACT	14,90	14,90	
3659	2008/11/05	01	60004	106	02	20	CADEIRA Aa 04	ACT	18,41	18,41	
3659	2009/10/07	01	65178	106	02	99	MESA RECTANGULAR 1200X750X610	ACT	36,77	36,77	
3659	2013/12/04	01	78432	117	05	99	CONTADOR ÁGUA JV100 DN15 com CJ.LIG.STANDARD nº:6078268-6078372	ACT	22,74	22,74	
3659	2016/07/25	01	86819	117	01	08	CONTADOR DE ÁGUA volumétrico SV-RTK, Q3=2,5m3/h, R200, MAP16, DN15mm, ligações roscadas 3/4"-3/4", L=165mm, água fria	ACT	14,90	14,90	
3660	2008/11/05	01	60005	106	02	20	CADEIRA Aa 04	ACT	18,41	18,41	
3660	2009/10/07	01	65179	106	02	99	MESA RECTANGULAR 1200X750X610	ACT	36,77	36,77	
3660	2013/12/04	01	78433	117	05	99	CONTADOR ÁGUA JV100 DN15 com CJ.LIG.STANDARD nº:6078268-6078372	ACT	22,74	22,74	
3660	2016/07/25	01	86820	117	01	08	CONTADOR DE ÁGUA volumétrico SV-RTK, Q3=2,5m3/h, R200, MAP16, DN15mm, ligações roscadas 3/4"-3/4", L=165mm, água fria	ACT	14,90	14,90	
3661	2008/11/05	01	60006	106	02	20	CADEIRA Aa 04	ACT	18,41	18,41	
3661	2009/10/07	01	65180	106	02	99	MESA RECTANGULAR 1200X750X610	ACT	36,77	36,77	
3661	2016/07/25	01	86821	117	01	08	CONTADOR DE ÁGUA volumétrico SV-RTK, Q3=2,5m3/h, R200, MAP16, DN15mm, ligações roscadas 3/4"-3/4", L=165mm, água fria	ACT	14,90	14,90	
3662	2008/11/05	01	60007	106	02	20	CADEIRA Aa 04	ACT	18,41	18,41	
3662	2009/10/07	01	65181	106	02	99	MESA RECTANGULAR 1200X750X610	ACT	36,77	36,77	
3662	2013/12/04	01	78435	117	05	99	CONTADOR ÁGUA JV100 DN15 com CJ.LIG.STANDARD nº:6078268-6078372	ACT	22,74	22,74	
3662	2016/07/25	01	86822	117	01	08	CONTADOR DE ÁGUA volumétrico SV-RTK, Q3=2,5m3/h, R200, MAP16, DN15mm, ligações roscadas 3/4"-3/4", L=165mm, água fria	ACT	14,90	14,90	
3663	2008/11/05	01	60008	106	02	20	CADEIRA Aa 04	ACT	18,41	18,41	
3663	2009/10/07	01	65182	106	02	99	MESA RECTANGULAR 1200X750X610	ACT	36,77	36,77	
Total Geral ou a Transportar .....									240.006.207,58	24.181.095,11	264.187.302,69

## FICHA PATRIMONIAL :

Identificação dos bens							Tipo De Sit.	Valor Patrimonial	Alterações Patrimoniais	Valor Atual	
Numero Ordem	Data de Aquisição	Tipo	Nr.Inv.	Cl.	Tipo	Bem					Descrição
3663	2013/12/04	01	78436	117	05	99	CONTADOR ÁGUA JV100 DN15 com CJ.LIG.STANDARD n°:6078268-6078372	ACT	22,74	22,74	
3663	2016/07/25	01	86823	117	01	08	CONTADOR DE ÁGUA volumétrico SV-RTK, Q3=2,5m3/h, R200, MAP16, DN15mm, ligações roscadas 3/4"-3/4", L=165mm, água fria	ACT	14,90	14,90	
3664	2008/11/05	01	60009	106	02	20	CADEIRA Aa 04	ACT	18,41	18,41	
3664	2009/10/07	01	65183	106	02	99	MESA RECTANGULAR 1200X750X610	ACT	36,77	36,77	
3664	2013/12/04	01	78437	117	05	99	CONTADOR ÁGUA JV100 DN15 com CJ.LIG.STANDARD n°:6078268-6078372	ACT	22,74	22,74	
3664	2016/07/25	01	86824	117	01	08	CONTADOR DE ÁGUA volumétrico SV-RTK, Q3=2,5m3/h, R200, MAP16, DN15mm, ligações roscadas 3/4"-3/4", L=165mm, água fria	ACT	14,90	14,90	
3665	2008/11/05	01	60010	106	02	20	CADEIRA Aa 04	ACT	18,41	18,41	
3665	2009/10/07	01	65184	106	02	99	MESA RECTANGULAR 1200X750X610	ACT	36,77	36,77	
3665	2016/07/25	01	86825	117	01	08	CONTADOR DE ÁGUA volumétrico SV-RTK, Q3=2,5m3/h, R200, MAP16, DN15mm, ligações roscadas 3/4"-3/4", L=165mm, água fria	ACT	14,90	14,90	
3666	2008/11/05	01	60011	106	02	20	CADEIRA Aa 04	ACT	18,41	18,41	
3666	2009/10/07	01	65185	106	02	99	MESA RECTANGULAR 1200X750X610	ACT	36,77	36,77	
3666	2016/07/25	01	86826	117	01	08	CONTADOR DE ÁGUA volumétrico SV-RTK, Q3=2,5m3/h, R200, MAP16, DN15mm, ligações roscadas 3/4"-3/4", L=165mm, água fria	ACT	14,90	14,90	
3667	2008/11/05	01	60012	106	02	99	MESA DUPLA Fb 04	ACT	38,61	38,61	
3667	2009/10/07	01	65186	106	02	99	MESA RECTANGULAR 1200X750X610	ACT	36,77	36,77	
3667	2016/07/25	01	86827	117	01	08	CONTADOR DE ÁGUA volumétrico SV-RTK, Q3=2,5m3/h, R200, MAP16, DN15mm, ligações roscadas 3/4"-3/4", L=165mm, água fria	ACT	14,90	14,90	
3668	2008/11/05	01	60013	106	02	99	MESA DUPLA Fb 04	ACT	38,61	38,61	
3668	2009/10/07	01	65187	106	02	99	MESA RECTANGULAR 1200X750X610	ACT	36,77	36,77	
3668	2016/07/25	01	86828	117	01	08	CONTADOR DE ÁGUA volumétrico SV-RTK, Q3=2,5m3/h, R200, MAP16, DN15mm, ligações roscadas 3/4"-3/4", L=165mm, água fria	ACT	14,90	14,90	
3669	2008/11/05	01	60014	106	02	99	MESA DUPLA Fb 04	ACT	38,61	38,61	
3669	2009/10/07	01	65188	106	02	99	MESA RECTANGULAR 1200X750X610	ACT	36,77	36,77	
3669	2016/07/25	01	86829	117	01	08	CONTADOR DE ÁGUA volumétrico SV-RTK, Q3=2,5m3/h, R200, MAP16, DN15mm, ligações roscadas 3/4"-3/4", L=165mm, água fria	ACT	14,90	14,90	
3669	2018/12/17	01	94727	107	06	99	CARRO DE TRANSPORTE DE ALIMENTOS	ACT	185,00	185,00	
3670	2008/11/05	01	60015	106	02	99	MESA DUPLA Fb 04	ACT	38,61	38,61	
3670	2009/10/07	01	65189	106	02	99	MESA RECTANGULAR 1200X750X610	ACT	36,77	36,77	
3670	2013/07/23	01	78443	301	06	02	TERRENO subjacente ao edifício de r/c destinado a CASA AMIGA DE MOREIRA DO LIMA - CMLP1 e CMLP2 - sita na Travessa de S.Julião n°31 e 33 na freguesia de MOREIRA DO LIMA	ACT	4.565,00	4.565,00	
3670	2016/07/25	01	86830	117	01	08	CONTADOR DE ÁGUA volumétrico SV-RTK, Q3=2,5m3/h, R200, MAP16, DN15mm, ligações roscadas 3/4"-3/4", L=165mm, água fria	ACT	14,90	14,90	
3670	2018/12/17	01	94728	107	05	02	AQUECEDOR irradiador à óleo KUNFT 2500W KOR 1319	ACT	45,01	45,01	
3671	2008/11/05	01	60016	106	02	99	MESA DUPLA Fb 04	ACT	38,61	38,61	
Total Geral ou a Transportar .....									240.011.672,94	24.181.095,11	264.192.768,05

## FICHA PATRIMONIAL :

Identificação dos bens							Tipo De Sit.	Valor Patrimonial	Alterações Patrimoniais	Valor Atual	
Numero Ordem	Data de Aquisição	Tipo	Nr.Inv.	Cl.	Tipo	Bem					Descrição
3671	2009/10/07	01	65190	106	02	99	MESA RECTANGULAR 1200X750X610	ACT	36,77		36,77
3671	2013/07/23	01	78444	302	01	99	LEIRA DE CULTIVO DOS CAVALEIROS, com oliveiras, vinha e mato sita na rua de S.Juliano na freguesia de MOREIRA DO LIMA	ACT	64.915,00		64.915,00
3671	2016/07/25	01	86831	117	01	08	CONTADOR DE ÁGUA volumétrico SV-RTK, Q3=2,5m3/h, R200, MAP16, DN15mm, ligações roscadas 3/4"-3/4", L=165mm, água fria	ACT	14,90		14,90
3671	2018/12/04	01	94729	103	01	05	CADEIRA Exec. Staples Urban preta	ACT	118,99		118,99
3672	2008/11/05	01	60017	106	02	99	MESA DUPLA Fb 04	ACT	38,61		38,61
3672	2009/10/07	01	65191	106	02	99	MESA RECTANGULAR 1200X750X610	ACT	36,77		36,77
3672	2016/07/25	01	86832	117	01	08	CONTADOR DE ÁGUA volumétrico SV-RTK, Q3=2,5m3/h, R200, MAP16, DN15mm, ligações roscadas 3/4"-3/4", L=165mm, água fria	ACT	14,90		14,90
3672	2018/12/04	01	94730	103	01	05	CADEIRA Exec. Staples Urban preta	ACT	118,99		118,99
3673	2009/10/07	01	65192	106	02	99	MESA RECTANGULAR 1200X750X610	ACT	36,77		36,77
3673	2016/07/25	01	86833	117	01	08	CONTADOR DE ÁGUA volumétrico SV-RTK, Q3=2,5m3/h, R200, MAP16, DN15mm, ligações roscadas 3/4"-3/4", L=165mm, água fria	ACT	14,90		14,90
3673	2018/12/27	01	94731	101	01	19	ROUTER Asus AC1300 Dual Band Wireless RT-AC58U	ACT	117,00		117,00
3674	2008/11/05	01	60019	106	02	99	MESA MULTIPLA FC 05	ACT	44,55		44,55
3674	2009/10/07	01	65193	106	02	99	MESA RECTANGULAR 1200X750X610	ACT	36,77		36,77
3674	2016/07/25	01	86834	117	01	08	CONTADOR DE ÁGUA volumétrico SV-RTK, Q3=2,5m3/h, R200, MAP16, DN15mm, ligações roscadas 3/4"-3/4", L=165mm, água fria	ACT	14,90		14,90
3674	2018/12/27	01	94732	101	01	99	UPS EUROTECH 1500VA	ACT	150,06		150,06
3675	2008/11/05	01	60020	106	02	99	MESA MULTIPLA FC 05	ACT	44,55		44,55
3675	2009/10/07	01	65194	106	02	99	MESA RECTANGULAR 1200X750X610	ACT	36,77		36,77
3675	2013/12/18	01	78448	301	06	02	TERRENO subjacente a CASA AMIGA DE FREIXO - CML2 - sita em Castelão na freguesia de ARDEGÃO, FREIXO E MATO	ACT	1.710,88		1.710,88
3675	2016/07/25	01	86835	117	01	08	CONTADOR DE ÁGUA volumétrico SV-RTK, Q3=2,5m3/h, R200, MAP16, DN15mm, ligações roscadas 3/4"-3/4", L=165mm, água fria	ACT	14,90		14,90
3675	2018/12/27	01	94733	101	01	99	UPS EUROTECH 1500VA	ACT	150,06		150,06
3676	2008/11/05	01	60021	106	02	99	MESA MULTIPLA FC 05	ACT	44,55		44,55
3676	2009/10/07	01	65195	106	02	99	MESA RECTANGULAR 1200X750X610	ACT	36,77		36,77
3676	2013/12/18	01	78449	301	01	02	CASA AMIGA DE FREIXO - CML1 1 - edifício de r/c com 3 divisões e logradouro, sita em Castelão na freguesia de ARDEGÃO, FREIXO E MATO	ACT	44.455,44		44.455,44
3676	2016/07/25	01	86836	117	01	08	CONTADOR DE ÁGUA volumétrico SV-RTK, Q3=2,5m3/h, R200, MAP16, DN15mm, ligações roscadas 3/4"-3/4", L=165mm, água fria	ACT	14,90		14,90
3676	2018/12/27	01	94734	101	01	99	UPS EUROTECH 1500VA	ACT	150,06		150,06
3677	2008/11/05	01	60022	106	02	99	MESA MULTIPLA FC 05	ACT	44,55		44,55
3677	2009/10/07	01	65196	106	02	99	MESA RECTANGULAR 1200X750X610	ACT	36,77		36,77
3677	2016/07/25	01	86837	117	01	08	CONTADOR DE ÁGUA volumétrico SV-RTK, Q3=2,5m3/h, R200, MAP16, DN15mm, ligações roscadas 3/4"-3/4", L=165mm, água fria	ACT	14,90		14,90
3677	2018/12/27	01	94735	101	01	99	UPS EUROTECH 1500VA	ACT	150,06		150,06
Total Geral ou a Transportar .....									240.124.287,98	24.181.095,11	264.305.383,09

## MAPA DE INVENTÁRIO

Data : 2021/05/03

Ano : 2020

Pagina: 19

14

## FICHA PATRIMONIAL :

Identificação dos bens							Tipo De Sit.	Valor Patrimonial	Alterações Patrimoniais	Valor Atual	
Numero Ordem	Data de Aquisição	Tipo	Nr.Inv.	Cl.	Tipo	Bem					Descrição
3678	2008/11/05	01	60023	106	02	99	MESA MULTIPLA FC 05	ACT	44,55	44,55	
3678	2009/10/07	01	65197	106	02	99	MESA RECTANGULAR 1200X750X610	ACT	36,77	36,77	
3678	2016/07/25	01	86838	117	01	08	CONTADOR DE ÁGUA volumétrico SV-RTK, Q3=2,5m3/h, R200, MAP16, DN15mm, ligações roscadas 3/4"-3/4", L=165mm, água fria	ACT	14,90	14,90	
3678	2018/11/09	01	94736	101	01	27	UNIDADE DISCO Qnap TS-432xu-RP	ACT	964,69	964,69	
3679	2008/11/05	01	60024	106	02	99	MESA MULTIPLA FC 05	ACT	44,55	44,55	
3679	2009/10/07	01	65198	106	02	99	MESA RECTANGULAR 1200X750X610	ACT	36,77	36,77	
3679	2013/08/16	01	78452	117	01	99	AGITADOR MODELO HD00505P03	ACT	1.176,07	1.176,07	
3679	2016/07/25	01	86839	117	01	08	CONTADOR DE ÁGUA volumétrico SV-RTK, Q3=2,5m3/h, R200, MAP16, DN15mm, ligações roscadas 3/4"-3/4", L=165mm, água fria	ACT	14,90	14,90	
3679	2018/11/09	01	94737	107	06	99	CARRO TRANSPORTE, estruturas em inox, de apoio à Enoteca	ACT	455,10	455,10	
3680	2008/11/05	01	60025	106	02	99	MESA MULTIPLA FC 05	ACT	44,55	44,55	
3680	2009/10/07	01	65199	106	02	99	MESA RECTANGULAR 1200X750X610	ACT	36,77	36,77	
3680	2013/08/16	01	78453	117	01	02	BOMBA SEKO (bomba doseadora) Mod.SPRING MS	ACT	893,91	893,91	
3680	2016/07/25	01	86840	117	01	08	CONTADOR DE ÁGUA volumétrico SV-RTK, Q3=2,5m3/h, R200, MAP16, DN15mm, ligações roscadas 3/4"-3/4", L=165mm, água fria	ACT	14,90	14,90	
3680	2018/12/28	013	94738	301	02	99	Edifício de rés do chão designado de BAR DO ARNADO sito no Parque do Arnado na freguesia de ARCOZELO	ACT	218.611,03	218.611,03	
3681	2008/11/05	01	60026	106	02	99	MESA MULTIPLA FC 05	ACT	44,55	44,55	
3681	2009/10/07	01	65200	106	02	99	MESA RECTANGULAR 1200X750X610	ACT	36,77	36,77	
3681	2016/07/25	01	86841	117	01	08	CONTADOR DE ÁGUA volumétrico SV-RTK, Q3=2,5m3/h, R200, MAP16, DN15mm, ligações roscadas 3/4"-3/4", L=165mm, água fria	ACT	14,90	14,90	
3681	2018/11/12	01	94739	109	03	99	MOTO SOPRADOR BL900 MARIUYAMA	ACT	537,26	537,26	
3682	2008/11/05	01	60027	106	02	99	MESA MULTIPLA FC 05	ACT	44,55	44,55	
3682	2009/10/07	01	65201	106	02	99	MESA RECTANGULAR 1200X750X610	ACT	36,77	36,77	
3682	2016/07/25	01	86842	117	01	08	CONTADOR DE ÁGUA volumétrico SV-RTK, Q3=2,5m3/h, R200, MAP16, DN15mm, ligações roscadas 3/4"-3/4", L=165mm, água fria	ACT	14,90	14,90	
3682	2018/11/12	01	94740	109	03	99	MOTO SOPRADOR BL900 MARIUYAMA	ACT	537,26	537,26	
3683	2008/11/05	01	60028	106	02	99	CADEIRA Aa 05	ACT	18,41	18,41	
3683	2009/10/07	01	65202	106	02	99	MESA RECTANGULAR 1200X750X610	ACT	36,77	36,77	
3683	2016/07/25	01	86843	117	01	08	CONTADOR DE ÁGUA volumétrico SV-RTK, Q3=2,5m3/h, R200, MAP16, DN15mm, ligações roscadas 3/4"-3/4", L=165mm, água fria	ACT	14,90	14,90	
3683	2018/11/12	01	94741	109	03	99	MOTO SOPRADOR BL900 MARIUYAMA	ACT	537,26	537,26	
3684	2008/11/05	01	60029	106	02	99	CADEIRA Aa 05	ACT	18,41	18,41	
3684	2009/10/07	01	65203	106	02	99	MESA RECTANGULAR 1200X750X610	ACT	36,77	36,77	
3684	2013/08/16	01	78457	107	08	01	ASPIRADOR MANUAL ARTICULADO CERTIVAK	ACT	162,97	162,97	
3684	2016/07/25	01	86844	117	01	08	CONTADOR DE ÁGUA volumétrico SV-RTK, Q3=2,5m3/h, R200, MAP16, DN15mm, ligações roscadas 3/4"-3/4", L=165mm, água fria	ACT	14,90	14,90	
3684	2018/11/13	01	94742	107	03	06	PROJETOR MATRIX PANEL 3 WW5X5LED CAMEO	ACT	349,00	349,00	
3685	2008/11/05	01	60030	106	02	99	CADEIRA Aa 05	ACT	18,41	18,41	
3685	2009/10/07	01	65204	106	02	99	MESA RECTANGULAR 1200X750X610	ACT	36,77	36,77	
Total Geral ou a Transportar .....									240.349.188,97	24.181.095,11	264.530.284,08



## MAPA DE INVENTÁRIO

Data : 2021/05/03

Ano : 2020

Pagina: 19

15

## FICHA PATRIMONIAL :

Identificação dos bens							Tipo De Sit.	Valor Patrimonial	Alterações Patrimoniais	Valor Atual	
Numero Ordem	Data de Aquisição	Tipo	Nr.Inv.	Cl.	Tipo	Bem					Descrição
3685	2013/08/05	01	78458	107	03	99	ARMÁRIO ADE 85.87 Tnc3 TOOD	ACT	959,58	959,58	
3685	2016/07/25	01	86845	117	01	08	CONTADOR DE ÁGUA volumétrico SV-RTK, Q3=2,5m3/h, R200, MAP16, DN15mm, ligações roscadas 3/4"-3/4", L=165mm, água fria	ACT	14,90	14,90	
3685	2018/11/13	01	94743	107	03	06	PROJETOR MATRIX PANEL 3 WW5X5LED CAMEO	ACT	349,00	349,00	
3686	2008/11/05	01	60031	106	02	99	CADEIRA Aa 05	ACT	18,41	18,41	
3686	2009/10/07	01	65205	106	02	99	MESA RECTANGULAR 1200X750X610	ACT	36,77	36,77	
3686	2016/07/25	01	86846	117	01	08	CONTADOR DE ÁGUA volumétrico SV-RTK, Q3=2,5m3/h, R200, MAP16, DN15mm, ligações roscadas 3/4"-3/4", L=165mm, água fria	ACT	14,90	14,90	
3686	2018/11/13	01	94744	107	03	06	PROJETOR MATRIX PANEL 3 WW5X5LED CAMEO	ACT	349,00	349,00	
3687	2008/11/05	01	60032	106	02	99	CADEIRA Aa 05	ACT	18,41	18,41	
3687	2009/10/07	01	65206	106	02	99	MESA RECTANGULAR 1200X750X610	ACT	36,77	36,77	
3687	2016/07/25	01	86847	117	01	08	CONTADOR DE ÁGUA volumétrico SV-RTK, Q3=2,5m3/h, R200, MAP16, DN15mm, ligações roscadas 3/4"-3/4", L=165mm, água fria	ACT	14,90	14,90	
3687	2018/11/13	01	94745	107	03	06	PROJETOR MATRIX PANEL 3 WW5X5LED CAMEO	ACT	349,00	349,00	
3688	2008/11/05	01	60033	106	02	99	CADEIRA Aa 05	ACT	18,41	18,41	
3688	2009/10/07	01	65207	106	02	99	MESA RECTANGULAR 1200X750X610	ACT	36,77	36,77	
3688	2016/07/25	01	86848	117	01	08	CONTADOR DE ÁGUA volumétrico SV-RTK, Q3=2,5m3/h, R200, MAP16, DN15mm, ligações roscadas 3/4"-3/4", L=165mm, água fria	ACT	14,90	14,90	
3688	2018/11/13	01	94746	107	03	06	PROJETOR MATRIX PANEL 3 WW5X5LED CAMEO	ACT	349,00	349,00	
3689	2008/11/05	01	60034	106	02	99	CADEIRA Aa 05	ACT	18,41	18,41	
3689	2016/07/25	01	86849	117	01	08	CONTADOR DE ÁGUA volumétrico SV-RTK, Q3=2,5m3/h, R200, MAP16, DN15mm, ligações roscadas 3/4"-3/4", L=165mm, água fria	ACT	14,90	14,90	
3689	2018/11/13	01	94747	107	03	06	PROJETOR MATRIX PANEL 3 WW5X5LED CAMEO	ACT	349,00	349,00	
3690	2008/11/05	01	60035	106	02	99	CADEIRA Aa 05	ACT	18,41	18,41	
3690	2009/10/07	01	65209	106	02	99	MESA RECTANGULAR 1200X750X540	ACT	36,77	36,77	
3690	2013/07/17	01	78463	109	03	99	CONSOLA P/UNIX INFRA-VERMELHOS (CONTROLADOR DE REGA)	ACT	200,71	200,71	
3690	2016/07/25	01	86850	117	01	08	CONTADOR DE ÁGUA volumétrico SV-RTK, Q3=2,5m3/h, R200, MAP16, DN15mm, ligações roscadas 3/4"-3/4", L=165mm, água fria	ACT	14,90	14,90	
3690	2018/11/13	01	94748	101	01	27	DISCO 1TB Externo 2.5" USB 3.0 TOSHIBA	ACT	64,01	64,01	
3691	2008/11/05	01	60036	106	02	99	CADEIRA Aa 05	ACT	18,41	18,41	
3691	2009/10/07	01	65210	106	02	99	MESA RECTANGULAR 1200X750X540	ACT	36,77	36,77	
3691	2013/08/12	01	78464	101	02	99	SOFTWARE LEICA GEOSYSTEMS - SOFTWARE TOPOGRAFIA	ACT	564,81	564,81	
3691	2016/07/25	01	86851	117	01	08	CONTADOR DE ÁGUA volumétrico SV-RTK, Q3=2,5m3/h, R200, MAP16, DN15mm, ligações roscadas 3/4"-3/4", L=165mm, água fria	ACT	14,90	14,90	
3692	2008/11/05	01	60037	106	02	99	CADEIRA Aa 05	ACT	18,41	18,41	
3692	2009/10/07	01	65211	106	02	99	MESA RECTANGULAR 1200X750X540	ACT	36,77	36,77	
3692	2013/09/12	01	78465	107	06	02	CAMARA FRIGORIFICA "COLDKI" 4120X4120X2660 C/ PORTA	ACT	10.337,70	10.337,70	
3692	2016/07/25	01	86852	117	01	08	CONTADOR DE ÁGUA volumétrico SV-RTK, Q3=2,5m3/h, R200, MAP16, DN15mm, ligações roscadas 3/4"-3/4", L=165mm, água fria	ACT	14,90	14,90	
3692	2018/11/13	01	94750	107	03	06	LANTERNA PELI 2755YZ0 Frontal led	ACT	76,26	76,26	
3693	2008/11/05	01	60038	106	02	99	CADEIRA Aa 05	ACT	18,41	18,41	
Total Geral ou a Transportar .....									240.363.624,14	24.181.095,11	264.544.719,25

## MAPA DE INVENTÁRIO

Data : 2021/05/03

Ano : 2020

Pagina: 19

16

## FICHA PATRIMONIAL :

Identificação dos bens							Tipo De Sit.	Valor Patrimonial	Alterações Patrimoniais	Valor Atual	
Numero Ordem	Data de Aquisição	Tipo	Nr.Inv.	Cl.	Tipo	Bem					Descrição
3693	2009/10/07	01	65212	106	02	99	MESA RECTANGULAR 1200X750X540	ACT	36,77	36,77	
3693	2013/08/05	01	78466	117	01	03	ELECTROBOMBA SUBMERSIVEL INOX	ACT	1.004,37	1.004,37	
3693	2016/07/25	01	86853	117	01	08	CONTADOR DE ÁGUA volumétrico SV-RTK, Q3=2,5m3/h, R200, MAP16, DN15mm, ligações roscadas 3/4"-3/4", L=165mm, água fria	ACT	14,90	14,90	
3693	2018/11/13	01	94751	107	03	06	LANTERNA PELI 2755YZ0 Frontal led	ACT	76,26	76,26	
3694	2008/11/05	01	60039	106	02	99	CADEIRA Aa 05	ACT	18,41	18,41	
3694	2009/10/07	01	65213	106	02	99	MESA RECTANGULAR 1200X750X540	ACT	36,77	36,77	
3694	2016/07/25	01	86854	117	01	08	CONTADOR DE ÁGUA volumétrico SV-RTK, Q3=2,5m3/h, R200, MAP16, DN15mm, ligações roscadas 3/4"-3/4", L=165mm, água fria	ACT	14,90	14,90	
3695	2008/11/05	01	60040	106	02	99	CADEIRA Aa 05	ACT	18,41	18,41	
3695	2009/10/07	01	65214	106	02	99	MESA RECTANGULAR 1200X750X540	ACT	36,77	36,77	
3695	2016/07/25	01	86855	117	01	08	CONTADOR DE ÁGUA volumétrico SV-RTK, Q3=2,5m3/h, R200, MAP16, DN15mm, ligações roscadas 3/4"-3/4", L=165mm, água fria	ACT	14,90	14,90	
3695	2018/11/19	01	94753	106	04	53	TRIPÉ Manfrotto de estúdio Wind Uo.3 secc., altura 370 cm preto	ACT	585,81	585,81	
3696	2008/11/05	01	60041	106	02	99	CADEIRA Aa 05	ACT	18,41	18,41	
3696	2009/10/07	01	65215	106	02	99	MESA RECTANGULAR 1200X750X540	ACT	36,77	36,77	
3696	2016/07/25	01	86856	117	01	08	CONTADOR DE ÁGUA volumétrico SV-RTK, Q3=2,5m3/h, R200, MAP16, DN15mm, ligações roscadas 3/4"-3/4", L=165mm, água fria	ACT	14,90	14,90	
3696	2018/11/19	01	94754	106	04	53	TRIPÉ Manfrotto de estúdio Wind Uo.3 secc., altura 370 cm preto	ACT	585,81	585,81	
3697	2008/11/05	01	60042	106	02	99	CADEIRA Aa 05	ACT	18,41	18,41	
3697	2009/10/07	01	65216	106	02	99	MESA RECTANGULAR 1200X750X540	ACT	36,77	36,77	
3697	2016/07/25	01	86857	117	01	08	CONTADOR DE ÁGUA volumétrico SV-RTK, Q3=2,5m3/h, R200, MAP16, DN15mm, ligações roscadas 3/4"-3/4", L=165mm, água fria	ACT	14,90	14,90	
3697	2018/11/19	01	94755	106	04	53	TRIPÉ Manfrotto de estúdio Wind Uo.3 secc., altura 370 cm preto	ACT	585,81	585,81	
3698	2008/11/05	01	60043	106	02	99	CADEIRA Aa 05	ACT	18,41	18,41	
3698	2009/10/07	01	65217	106	02	99	MESA RECTANGULAR 1200X750X540	ACT	36,77	36,77	
3698	2013/09/06	01	78471	112	03	99	PLACA INOX 20X35 CM, c/ gravação	ACT	143,51	143,51	
3698	2016/07/25	01	86858	117	01	08	CONTADOR DE ÁGUA volumétrico SV-RTK, Q3=2,5m3/h, R200, MAP16, DN15mm, ligações roscadas 3/4"-3/4", L=165mm, água fria	ACT	14,90	14,90	
3699	2008/11/05	01	60044	106	02	99	CADEIRA Aa 05	ACT	18,41	18,41	
3699	2009/10/07	01	65218	106	02	99	MESA RECTANGULAR 1200X750X540	ACT	36,77	36,77	
3699	2016/07/25	01	86859	117	01	08	CONTADOR DE ÁGUA volumétrico SV-RTK, Q3=2,5m3/h, R200, MAP16, DN15mm, ligações roscadas 3/4"-3/4", L=165mm, água fria	ACT	14,90	14,90	
3699	2018/11/19	01	94757	106	04	53	TRIPÉ Manfrotto Follow Spot Stand	ACT	278,69	278,69	
3700	2008/11/05	01	60045	106	02	99	CADEIRA Aa 05	ACT	18,41	18,41	
3700	2009/10/07	01	65219	106	02	99	MESA RECTANGULAR 1200X750X540	ACT	36,77	36,77	
3700	2013/08/05	01	78473	101	01	07	IMPRESSORA HP OFFICEJET PRO 8100	ACT	145,94	145,94	
Total Geral ou a Transportar .....									240.367.557,67	24.181.095,11	264.548.652,78

## FICHA PATRIMONIAL :

Identificação dos bens							Tipo De Sit.	Valor Patrimonial	Alterações Patrimoniais	Valor Atual	
Numero Ordem	Data de Aquisição	Tipo	Nr.Inv.	Cl.	Tipo	Bem					Descrição
3700	2016/07/25	01	86860	117	01	08	CONTADOR DE ÁGUA volumétrico SV-RTK, Q3=2,5m3/h, R200, MAP16, DN15mm, ligações roscadas 3/4"-3/4", L=165mm, água fria	ACT	14,90	14,90	
3700	2018/11/19	01	94758	106	04	53	TRIPÉ Manfrotto Follow Spot Stand	ACT	278,69	278,69	
3701	2008/11/05	01	60046	106	02	99	CADEIRA Aa 05	ACT	18,41	18,41	
3701	2009/10/07	01	65220	106	02	99	MESA RECTANGULAR 1200X750X540	ACT	36,77	36,77	
3701	2013/08/05	01	78474	101	01	02	DESKTOP CORE i7 3770 (rato + teclado)	ACT	1.058,09	1.058,09	
3701	2016/07/25	01	86861	117	01	08	CONTADOR DE ÁGUA volumétrico SV-RTK, Q3=2,5m3/h, R200, MAP16, DN15mm, ligações roscadas 3/4"-3/4", L=165mm, água fria	ACT	14,90	14,90	
3701	2018/11/19	01	94759	106	04	53	TRIPÉ Manfrotto Follow Spot Stand	ACT	278,69	278,69	
3702	2008/11/05	01	60047	106	02	99	CADEIRA Aa 05	ACT	18,41	18,41	
3702	2009/10/07	01	65221	106	02	99	MESA RECTANGULAR 1200X750X540	ACT	36,77	36,77	
3702	2016/07/25	01	86862	117	01	08	CONTADOR DE ÁGUA volumétrico SV-RTK, Q3=2,5m3/h, R200, MAP16, DN15mm, ligações roscadas 3/4"-3/4", L=165mm, água fria	ACT	14,90	14,90	
3703	2008/11/05	01	60048	106	02	99	CADEIRA Aa 05	ACT	18,41	18,41	
3703	2009/10/07	01	65222	106	02	99	MESA RECTANGULAR 1200X750X540	ACT	36,77	36,77	
3703	2016/07/25	01	86863	117	01	08	CONTADOR DE ÁGUA volumétrico SV-RTK, Q3=2,5m3/h, R200, MAP16, DN15mm, ligações roscadas 3/4"-3/4", L=165mm, água fria	ACT	14,90	14,90	
3703	2018/11/19	01	94761	117	02	01	BOMBA DOSEADORA DIGITAL Série Tekna TPG-603	ACT	257,20	257,20	
3704	2008/11/05	01	60049	106	02	99	CADEIRA Aa 05	ACT	18,41	18,41	
3704	2009/10/07	01	65223	106	02	99	MESA RECTANGULAR 1200X750X540	ACT	36,77	36,77	
3704	2016/07/25	01	86864	117	01	08	CONTADOR DE ÁGUA volumétrico SV-RTK, Q3=2,5m3/h, R200, MAP16, DN15mm, ligações roscadas 3/4"-3/4", L=165mm, água fria	ACT	14,90	14,90	
3704	2018/11/19	01	94762	117	02	01	BOMBA DOSEADORA DIGITAL Série Tekna TPG-603	ACT	257,20	257,20	
3705	2008/11/05	01	60050	106	02	99	CADEIRA Aa 05	ACT	18,41	18,41	
3705	2009/10/07	01	65224	106	02	99	MESA RECTANGULAR 1200X750X540	ACT	36,77	36,77	
3705	2013/07/24	01	78478	112	03	03	SINAL EM MADEIRA CONTRAPLACADO 15MM dec. tela refletora laranja ,texto vinil	ACT	57,77	57,77	
3705	2016/07/25	01	86865	117	01	08	CONTADOR DE ÁGUA volumétrico SV-RTK, Q3=2,5m3/h, R200, MAP16, DN15mm, ligações roscadas 3/4"-3/4", L=165mm, água fria	ACT	14,90	14,90	
3705	2018/11/19	01	94763	117	02	01	BOMBA DOSEADORA DIGITAL Série Tekna TPG-603	ACT	257,20	257,20	
3706	2008/11/05	01	60051	106	02	99	CADEIRA Aa 05	ACT	18,41	18,41	
3706	2009/10/07	01	65225	106	02	99	MESA RECTANGULAR 1200X750X540	ACT	36,77	36,77	
3706	2016/07/25	01	86866	117	01	08	CONTADOR DE ÁGUA volumétrico SV-RTK, Q3=2,5m3/h, R200, MAP16, DN15mm, ligações roscadas 3/4"-3/4", L=165mm, água fria	ACT	14,90	14,90	
3706	2018/11/21	01	94764	109	03	99	PODADORA TELESCOPICA DOLMAR 4T 25.4CC	ACT	430,00	430,00	
3707	2008/11/05	01	60052	106	02	99	CADEIRA Aa 05	ACT	18,41	18,41	
3707	2009/10/07	01	65226	106	02	99	MESA RECTANGULAR 1200X750X540	ACT	36,77	36,77	
3707	2016/07/25	01	86867	117	01	08	CONTADOR DE ÁGUA volumétrico SV-RTK, Q3=2,5m3/h, R200, MAP16, DN15mm, ligações roscadas 3/4"-3/4", L=165mm, água fria	ACT	14,90	14,90	
3707	2018/11/21	01	94765	109	03	03	MOTOSERRA DOLMAR 111	ACT	380,00	380,00	
3708	2008/11/05	01	60053	106	02	99	CADEIRA Aa 05	ACT	18,41	18,41	
Total Geral ou a Transportar .....									240.371.336,38	24.181.095,11	264.552.431,49

## MAPA DE INVENTÁRIO

Data : 2021/05/03

Ano : 2020

Pagina: 19

18

## FICHA PATRIMONIAL :

Identificação dos bens							Tipo De Sit.	Valor Patrimonial	Alterações Patrimoniais	Valor Atual	
Numero Ordem	Data de Aquisição	Tipo	Nr.Inv.	Cl.	Tipo	Ben					Descrição
3708	2009/10/07	01	65227	106	02	99	MESA RECTANGULAR 1200X750X540	ACT	36,77		36,77
3708	2016/07/25	01	86868	117	01	08	CONTADOR DE ÁGUA volumétrico SV-RTK, Q3=2,5m3/h, R200, MAP16, DN15mm, ligações roscadas 3/4"-3/4", L=165mm, água fria	ACT	14,90		14,90
3709	2008/11/05	01	60054	106	02	99	CADEIRA Aa 05	ACT	18,41		18,41
3709	2009/10/07	01	65228	106	02	99	MESA RECTANGULAR 1200X750X540	ACT	36,77		36,77
3709	2016/07/25	01	86869	117	01	08	CONTADOR DE ÁGUA volumétrico SV-RTK, Q3=2,5m3/h, R200, MAP16, DN15mm, ligações roscadas 3/4"-3/4", L=165mm, água fria	ACT	14,90		14,90
3709	2018/11/21	01	94767	110	20	03	CARRO Lavoura 2 Rodas-Roda Reforçada S/Travão	ACT	30,00		30,00
3710	2008/11/05	01	60055	106	02	99	CADEIRA Aa 05	ACT	18,41		18,41
3710	2009/10/07	01	65229	106	02	99	MESA RECTANGULAR 1200X750X540	ACT	36,77		36,77
3710	2016/07/25	01	86870	117	01	08	CONTADOR DE ÁGUA volumétrico SV-RTK, Q3=2,5m3/h, R200, MAP16, DN15mm, ligações roscadas 3/4"-3/4", L=165mm, água fria	ACT	14,90		14,90
3710	2018/11/23	01	94768	107	06	04	MÁQUINA CAFÉ Delta Q Qlip(verde)		81,22		81,22
3711	2008/11/05	01	60056	106	02	99	CADEIRA Aa 05	ACT	18,41		18,41
3711	2009/10/07	01	65230	106	02	99	MESA RECTANGULAR 1200X750X540	ACT	36,77		36,77
3711	2016/07/25	01	86871	117	01	08	CONTADOR DE ÁGUA volumétrico SV-RTK, Q3=2,5m3/h, R200, MAP16, DN15mm, ligações roscadas 3/4"-3/4", L=165mm, água fria	ACT	14,90		14,90
3711	2018/12/27	01	94769	103	01	05	CADEIRA de secretária 7000 c/alta, mecanismo fixo, revestida a tecido	ACT	132,84		132,84
3712	2008/11/05	01	60057	106	02	99	CADEIRA Aa 05	ACT	18,41		18,41
3712	2009/10/07	01	65231	106	02	99	MESA RECTANGULAR 1200X750X540	ACT	36,77		36,77
3712	2016/07/25	01	86872	117	01	08	CONTADOR DE ÁGUA volumétrico SV-RTK, Q3=2,5m3/h, R200, MAP16, DN15mm, ligações roscadas 3/4"-3/4", L=165mm, água fria	ACT	14,90		14,90
3712	2018/10/29	01	94770	101	02	99	PLATAFORMA ARQUIVO MUNICIPAL(Archevo)Premium-Licença, instalação, configuração e formação	ACT	13.242,18		13.242,18
3713	2008/11/05	01	60058	106	02	99	CADEIRA Aa 05	ACT	18,41		18,41
3713	2009/10/07	01	65232	106	02	99	MESA RECTANGULAR 1200X750X540	ACT	36,77		36,77
3713	2016/07/25	01	86873	117	01	08	CONTADOR DE ÁGUA volumétrico SV-RTK, Q3=2,5m3/h, R200, MAP16, DN15mm, ligações roscadas 3/4"-3/4", L=165mm, água fria	ACT	14,90		14,90
3713	2018/12/28	01	94771	101	01	02	TABLET com proteção de ecrã no âmbito da plataforma de SIG (GIS4Mun)	ACT	4.305,00		4.305,00
3714	2008/11/05	01	60059	106	02	99	CADEIRA Aa 05	ACT	18,41		18,41
3714	2009/10/07	01	65233	106	02	99	CACIFO	ACT	59,30		59,30
3714	2016/07/25	01	86874	117	01	08	CONTADOR DE ÁGUA volumétrico SV-RTK, Q3=2,5m3/h, R200, MAP16, DN15mm, ligações roscadas 3/4"-3/4", L=165mm, água fria	ACT	14,90		14,90
3714	2018/12/28	01	94772	101	02	03	SOFTWARE GIS4MUN - módulo de contentores RSU	ACT	7.995,00		7.995,00
3715	2008/11/05	01	60060	106	02	99	CADEIRA Aa 05	ACT	18,41		18,41
3715	2009/10/07	01	65234	106	02	99	CACIFO	ACT	59,30		59,30
3715	2013/08/05	01	78488	112	03	03	SETA DIRECIONAL ALUMINIO reflet.c/aba 150x33cm - CALVELO	ACT	78,20		78,20
Total Geral ou a Transportar .....									240.397.773,21	24.181.095,11	264.578.868,32

## FICHA PATRIMONIAL :

Identificação dos bens							Tipo De Sit.	Valor Patrimonial	Alterações Patrimoniais	Valor Atual	
Numero Ordem	Data de Aquisição	Tipo	Nr.Inv.	Cl.	Tipo	Bem					Descrição
3715	2016/07/25	01	86875	117	01	08	CONTADOR DE ÁGUA volumétrico SV-RTK, Q3=2,5m3/h, R200, MAP16, DN15mm, ligações roscadas 3/4"-3/4", L=165mm, água fria	ACT	14,90		14,90
3715	2018/12/28	01	94773	101	02	03	SOFTWARE GIS4MUN - novos módulos mobile	ACT	7.995,00		7.995,00
3716	2008/11/05	01	60061	106	02	99	CADEIRA Aa 05	ACT	18,41		18,41
3716	2009/10/07	01	65235	106	02	99	CACIFO	ACT	59,30		59,30
3716	2016/07/25	01	86876	117	01	08	CONTADOR DE ÁGUA volumétrico SV-RTK, Q3=2,5m3/h, R200, MAP16, DN15mm, ligações roscadas 3/4"-3/4", L=165mm, água fria	ACT	14,90		14,90
3716	2018/12/28	01	94774	101	02	03	SOFTWARE GIS4MUN - gerar módulos	ACT	15.990,00		15.990,00
3717	2008/11/05	01	60062	106	02	99	CADEIRA Aa 05	ACT	18,41		18,41
3717	2009/10/07	01	65236	106	02	99	CACIFO	ACT	59,30		59,30
3717	2016/07/25	01	86877	117	01	08	CONTADOR DE ÁGUA volumétrico SV-RTK, Q3=2,5m3/h, R200, MAP16, DN15mm, ligações roscadas 3/4"-3/4", L=165mm, água fria	ACT	14,90		14,90
3717	2018/12/28	01	94775	101	02	03	SOFTWARE GIS4MUN - billing para emissão de plantas	ACT	9.225,00		9.225,00
3718	2008/11/05	01	60063	106	02	99	CADEIRA Aa 05	ACT	18,41		18,41
3718	2009/10/07	01	65237	106	02	99	CACIFO	ACT	59,30		59,30
3718	2016/07/25	01	86878	117	01	08	CONTADOR DE ÁGUA volumétrico SV-RTK, Q3=2,5m3/h, R200, MAP16, DN15mm, ligações roscadas 3/4"-3/4", L=165mm, água fria	ACT	14,90		14,90
3718	2018/12/28	01	94776	101	02	03	SOFTWARE GIS4MUN - evolução do módulo das plantas	ACT	9.225,00		9.225,00
3719	2008/11/05	01	60064	106	02	99	CADEIRA Aa 05	ACT	18,41		18,41
3719	2009/10/07	01	65238	106	02	99	CACIFO	ACT	59,30		59,30
3719	2016/07/25	01	86879	117	01	08	CONTADOR DE ÁGUA volumétrico SV-RTK, Q3=2,5m3/h, R200, MAP16, DN15mm, ligações roscadas 3/4"-3/4", L=165mm, água fria	ACT	14,90		14,90
3719	2018/12/28	01	94777	73	02	01	ESTUDO de enquadramento das aldeias de Labrujó, Rendufe e Vilar do Monte, Bairro e Cepões, Calheiros	ACT	12.300,00		12.300,00
3720	2008/11/05	01	60065	106	02	99	CADEIRA Aa 05	ACT	18,41		18,41
3720	2009/10/07	01	65239	106	02	99	CACIFO	ACT	59,30		59,30
3720	2016/07/25	01	86880	117	01	08	CONTADOR DE ÁGUA volumétrico SV-RTK, Q3=2,5m3/h, R200, MAP16, DN15mm, ligações roscadas 3/4"-3/4", L=165mm, água fria	ACT	14,90		14,90
3720	2018/12/28	01	94778	73	02	01	Cadastro Georreferenciado de redes de abastecimento de água do concelho de Ponte de Lima	ACT	167.999,94		167.999,94
3721	2008/11/05	01	60066	106	02	99	CADEIRA Aa 05	ACT	18,41		18,41
3721	2009/10/07	01	65240	106	02	99	CACIFO	ACT	59,30		59,30
3721	2016/07/25	01	86881	117	01	08	CONTADOR DE ÁGUA volumétrico SV-RTK, Q3=2,5m3/h, R200, MAP16, DN15mm, ligações roscadas 3/4"-3/4", L=165mm, água fria	ACT	14,90		14,90
3721	2018/12/28	01	94779	73	02	01	Cadastro Georreferenciado de redes de drenagem de águas residuais e pluviais do concelho de Ponte de Lima	ACT	148.829,94		148.829,94
3722	2008/11/05	01	60067	106	02	99	CADEIRA Aa 05	ACT	18,41		18,41
3722	2009/10/07	01	65241	106	02	99	CACIFO	ACT	59,30		59,30
3722	2016/08/18	01	86882	117	01	08	CONTADOR DE ÁGUA volumétrico SV-RTK, Q3=4,0m3/h, R200, MAP16, DN20mm, ligações roscadas 1"-1", L=190mm, água fria	ACT	21,70		21,70
Total Geral ou a Transportar .....									240.770.008,06	24.181.095,11	264.951.103,17

## FICHA PATRIMONIAL :

Identificação dos bens							Tipo De Sit.	Valor Patrimonial	Alterações Patrimoniais	Valor Atual	
Numero Ordem	Data de Aquisição	Tipo	Nr.Inv.	Cl.	Tipo	Bem					Descrição
3722	2018/12/28	01	94780	73	02	01	ESTUDOS relativos à aprovação de propostas dos processos RERAE pela Câmara Municipal	ACT	6.125,40		6.125,40
3723	2009/10/07	01	65242	106	02	99	CACIFO	ACT	59,30		59,30
3723	2016/08/18	01	86883	117	01	08	CONTADOR DE ÁGUA volumétrico SV-RTK, Q3=4,0m3/h, R200, MAP16, DN20mm, ligações roscadas 1"-1", L=190mm, água fria	ACT	21,70		21,70
3724	2008/11/05	01	60069	106	02	99	MESA MULTIPLA FC 05	ACT	44,55		44,55
3724	2009/10/07	01	65243	106	02	99	CACIFO	ACT	59,30		59,30
3724	2013/09/30	01	78497	107	04	01	APARELHOS DE AR CONDICIONADO para Paços do Concelho	ACT	18.753,72		18.753,72
3724	2016/08/18	01	86884	117	01	08	CONTADOR DE ÁGUA volumétrico SV-RTK, Q3=4,0m3/h, R200, MAP16, DN20mm, ligações roscadas 1"-1", L=190mm, água fria	ACT	21,70		21,70
3725	2008/11/05	01	60070	106	02	20	CADEIRA Aa 05	ACT	18,41		18,41
3725	2009/10/07	01	65244	106	02	99	CACIFO	ACT	59,30		59,30
3725	2013/10/10	01	78498	110	21	04	BEBEDOURO 100 LTS p/ bovinos da Quinta de Pentieiros	ACT	81,64		81,64
3725	2016/08/18	01	86885	117	01	08	CONTADOR DE ÁGUA volumétrico SV-RTK, Q3=4,0m3/h, R200, MAP16, DN20mm, ligações roscadas 1"-1", L=190mm, água fria	ACT	21,70		21,70
3725	2018/10/29	01	94783	107	01	20	MESA em forma de barril de 150 litros,com tampo(efeito balcão)	ACT	113,00		113,00
3726	2008/11/05	01	60071	106	02	20	CADEIRA Aa 05	ACT	18,41		18,41
3726	2009/10/07	01	65245	106	02	99	CACIFO	ACT	59,30		59,30
3726	2013/10/10	01	78499	109	03	99	KIT PICHELARIA p/ prep.boia bebedouro - QTA PENTIEIROS	ACT	31,20		31,20
3726	2016/08/18	01	86886	117	01	08	CONTADOR DE ÁGUA volumétrico SV-RTK, Q3=4,0m3/h, R200, MAP16, DN20mm, ligações roscadas 1"-1", L=190mm, água fria	ACT	21,70		21,70
3726	2018/10/29	01	94784	107	01	20	MESA em forma de barril de 150 litros,com tampo(efeito balcão)	ACT	113,00		113,00
3727	2008/11/05	01	60072	106	02	20	CADEIRA Aa 05	ACT	18,41		18,41
3727	2013/10/10	01	78500	109	03	99	KIT PICHELARIA p/ prep.boia bebedouro - QTA PENTIEIROS	ACT	31,20		31,20
3727	2016/08/18	01	86887	117	01	08	CONTADOR DE ÁGUA volumétrico SV-RTK, Q3=4,0m3/h, R200, MAP16, DN20mm, ligações roscadas 1"-1", L=190mm, água fria	ACT	21,70		21,70
3727	2018/10/29	01	94785	107	01	20	MESA em forma de barril de 150 litros,com tampo(efeito balcão)	ACT	113,00		113,00
3728	2008/11/05	01	60073	106	02	20	CADEIRA Aa 05	ACT	18,41		18,41
3728	2009/09/22	01	65247	110	21	04	BEBEDOURO JFC DBL5	ACT	41,13		41,13
3728	2016/08/18	01	86888	117	01	08	CONTADOR DE ÁGUA volumétrico SV-RTK, Q3=4,0m3/h, R200, MAP16, DN20mm, ligações roscadas 1"-1", L=190mm, água fria	ACT	21,70		21,70
3728	2018/10/29	01	94786	107	01	20	MESA em forma de barril de 150 litros,com tampo(efeito balcão)	ACT	113,00		113,00
3729	2008/11/05	01	60074	106	02	20	CADEIRA Aa 05	ACT	18,41		18,41
3729	2009/09/22	01	65248	110	21	04	BEBEDOURO JFC DBL5	ACT	41,13		41,13
3729	2016/08/18	01	86889	117	01	08	CONTADOR DE ÁGUA volumétrico SV-RTK, Q3=4,0m3/h, R200, MAP16, DN20mm, ligações roscadas 1"-1", L=190mm, água fria	ACT	21,70		21,70
3729	2018/10/29	01	94787	107	01	20	MESA em forma de barril de 150 litros,com tampo(efeito balcão)	ACT	113,00		113,00
Total Geral ou a Transportar .....									240.796.204,18	24.181.095,11	264.977.299,29

## MAPA DE INVENTÁRIO

Data : 2021/05/03

Ano : 2020

Pagina: 19

21

## FICHA PATRIMONIAL :

Identificação dos bens							Tipo De Sit.	Valor Patrimonial	Alterações Patrimoniais	Valor Atual	
Numero Ordem	Data de Aquisição	Tipo	Nr.Inv.	Cl.	Tipo	Ben					Descrição
3730	2008/11/05	01	60075	106	02	20	CADEIRA Aa 05	ACT	18,41	18,41	
3730	2009/09/22	01	65249	110	21	04	BEBEDOURO JFC DBL5	ACT	41,13	41,13	
3730	2013/10/29	01	78503	106	03	99	RADIO COM LEITOR CD	ACT	44,50	44,50	
3730	2016/08/18	01	86890	117	01	08	CONTADOR DE ÁGUA volumétrico SV-RTK, Q3=4,0m3/h, R200, MAP16, DN20mm, ligações roscadas 1"-1", L=190mm, água fria	ACT	21,70	21,70	
3730	2018/10/29	01	94788	107	01	20	MESA em forma de barril de 150 litros,com tampo(efeito balcão)	ACT	113,00	113,00	
3731	2008/11/05	01	60076	106	02	20	CADEIRA Aa 05	ACT	18,41	18,41	
3731	2009/09/22	01	65250	110	21	04	BEBEDOURO JFC DBL5	ACT	41,13	41,13	
3731	2013/10/25	01	78504	104	06	19	MAQUINA DIGITAL DE FOTOS SONY (COM BOLSA E CARTÃO)	ACT	147,33	147,33	
3731	2016/08/18	01	86891	117	01	08	CONTADOR DE ÁGUA volumétrico SV-RTK, Q3=4,0m3/h, R200, MAP16, DN20mm, ligações roscadas 1"-1", L=190mm, água fria	ACT	21,70	21,70	
3731	2018/10/29	01	94789	107	01	20	MESA em forma de barril de 150 litros,com tampo(efeito balcão)	ACT	113,00	113,00	
3732	2008/11/05	01	60077	106	02	20	CADEIRA Aa 05	ACT	18,41	18,41	
3732	2009/09/22	01	65251	110	21	04	BEBEDOURO JFC DBL5	ACT	41,13	41,13	
3732	2013/10/18	01	78505	112	03	99	VISEIRA P/ PORTEIRO VIS-295	ACT	24,32	24,32	
3732	2016/08/18	01	86892	117	01	08	CONTADOR DE ÁGUA volumétrico SV-RTK, Q3=4,0m3/h, R200, MAP16, DN20mm, ligações roscadas 1"-1", L=190mm, água fria	ACT	21,70	21,70	
3732	2018/10/29	01	94790	107	01	20	MESA em forma de barril de 150 litros,com tampo(efeito balcão)	ACT	113,00	113,00	
3733	2009/09/22	01	65252	110	21	04	BEBEDOURO JFC DBL5	ACT	41,13	41,13	
3733	2013/10/18	01	78506	102	01	99	KIT INTERCOMUNICAÇÃO K-201/AL (GOLMAR)	ACT	55,95	55,95	
3733	2016/08/18	01	86893	117	01	08	CONTADOR DE ÁGUA volumétrico SV-RTK, Q3=4,0m3/h, R200, MAP16, DN20mm, ligações roscadas 1"-1", L=190mm, água fria	ACT	21,70	21,70	
3734	2008/11/05	01	60079	107	01	20	MESA DUPLA Fb 05	ACT	38,61	38,61	
3734	2009/09/22	01	65253	106	02	99	CASINHA TOMAS	ACT	593,00	593,00	
3734	2016/08/18	01	86894	117	01	08	CONTADOR DE ÁGUA volumétrico SV-RTK, Q3=4,0m3/h, R200, MAP16, DN20mm, ligações roscadas 1"-1", L=190mm, água fria	ACT	21,70	21,70	
3735	2008/11/05	01	60080	107	01	20	MESA DUPLA Fb 05	ACT	38,61	38,61	
3735	2009/09/22	01	65254	106	02	99	CASINHA TOMAS	ACT	593,00	593,00	
3735	2013/10/09	01	78508	101	01	27	DISCO 500GB WESTERN DIGITAL 6 Gb/s, 7200rpm (unidades de disco)	ACT	56,30	56,30	
3735	2016/08/18	01	86895	117	01	08	CONTADOR DE ÁGUA volumétrico SV-RTK, Q3=4,0m3/h, R200, MAP16, DN20mm, ligações roscadas 1"-1", L=190mm, água fria	ACT	21,70	21,70	
3736	2008/11/05	01	60081	107	01	20	MESA DUPLA Fb 05	ACT	38,61	38,61	
3736	2009/09/22	01	65255	106	02	99	CASINHA TOMAS	ACT	593,00	593,00	
3736	2013/10/09	01	78509	101	01	27	DISCO 500GB WESTERN DIGITAL 6 Gb/s, 7200rpm (unidades de disco)	ACT	56,30	56,30	
3736	2016/08/18	01	86896	117	01	08	CONTADOR DE ÁGUA volumétrico SV-RTK, Q3=4,0m3/h, R200, MAP16, DN20mm, ligações roscadas 1"-1", L=190mm, água fria	ACT	21,70	21,70	
3737	2008/11/05	01	60082	107	01	20	MESA DUPLA Fb 05	ACT	38,61	38,61	
Total Geral ou a Transportar .....									240.799.232,97	24.181.095,11	264.980.328,08

## MAPA DE INVENTÁRIO

## FICHA PATRIMONIAL :

Identificação dos bens							Tipo De Sit.	Valor Patrimonial	Alterações Patrimoniais	Valor Atual	
Numero Ordem	Data de Aquisição	Tipo	Nr.Inv.	Cl.	Tipo	Ben					Descrição
3737	2009/08/18	01	65256	106	02	99	CASINHA TOMAS	ACT	593,00	593,00	
3737	2013/10/09	01	78510	101	01	27	DISCO 500GB WESTERN DIGITAL 6 Gb/s, 7200rpm (unidades de disco)	ACT	56,30	56,30	
3737	2016/08/18	01	86897	117	01	08	CONTADOR DE ÁGUA volumétrico SV-RTK, Q3=4,0m3/h, R200, MAP16, DN20mm, ligações roscadas 1"-1", L=190mm, água fria	ACT	21,70	21,70	
3738	2008/11/05	01	60083	107	01	20	MESA DUPLA Fb 05	ACT	38,61	38,61	
3738	2013/10/09	01	78511	101	01	27	DISCO 500GB WESTERN DIGITAL 6 Gb/s, 7200rpm (unidades de disco)	ACT	56,30	56,30	
3738	2016/08/18	01	86898	117	01	08	CONTADOR DE ÁGUA volumétrico SV-RTK, Q3=4,0m3/h, R200, MAP16, DN20mm, ligações roscadas 1"-1", L=190mm, água fria	ACT	21,70	21,70	
3739	2008/11/05	01	60084	107	01	20	MESA DUPLA Fb 05	ACT	38,61	38,61	
3739	2013/10/09	01	78512	101	01	27	DISCO 500GB WESTERN DIGITAL 6 Gb/s, 7200rpm (unidades de disco)	ACT	56,30	56,30	
3739	2016/08/18	01	86899	117	01	08	CONTADOR DE ÁGUA volumétrico SV-RTK, Q3=4,0m3/h, R200, MAP16, DN20mm, ligações roscadas 1"-1", L=190mm, água fria	ACT	21,70	21,70	
3740	2008/11/05	01	60085	107	01	20	MESA DUPLA Fb 05	ACT	38,61	38,61	
3740	2009/10/08	01	65259	103	01	04	BLOCO 4 GAVETAS METAL	ACT	128,39	128,39	
3740	2013/10/09	01	78513	101	01	27	DISCO 500GB WESTERN DIGITAL 6 Gb/s, 7200rpm (unidades de disco)	ACT	56,30	56,30	
3740	2016/08/18	01	86900	117	01	08	CONTADOR DE ÁGUA volumétrico SV-RTK, Q3=4,0m3/h, R200, MAP16, DN20mm, ligações roscadas 1"-1", L=190mm, água fria	ACT	21,70	21,70	
3740	2018/12/28	013	94798	301	04	02	Construção de equipamentos desportivos complementares no Jardim Foral D.Teresa- CAMPO DE BASQUETEBOL E VOLEIBOL.	ACT	14.565,75	14.565,75	
3741	2008/11/05	01	60086	107	01	20	MESA DUPLA Fb 05	ACT	38,61	38,61	
3741	2013/10/09	01	78514	101	01	27	DISCO 500GB WESTERN DIGITAL 6 Gb/s, 7200rpm (unidades de disco)	ACT	56,30	56,30	
3741	2016/08/18	01	86901	117	01	08	CONTADOR DE ÁGUA volumétrico SV-RTK, Q3=4,0m3/h, R200, MAP16, DN20mm, ligações roscadas 1"-1", L=190mm, água fria	ACT	21,70	21,70	
3742	2008/11/05	01	60087	107	01	20	MESA DUPLA Fb 05	ACT	38,61	38,61	
3742	2009/08/07	01	65261	107	01	07	CADEIRA DE BEBE	ACT	47,44	47,44	
3742	2016/08/18	01	86902	117	01	08	CONTADOR DE ÁGUA volumétrico SV-RTK, Q3=4,0m3/h, R200, MAP16, DN20mm, ligações roscadas 1"-1", L=190mm, água fria	ACT	21,70	21,70	
3743	2008/11/05	01	60088	107	01	20	MESA DUPLA Fb 05	ACT	38,61	38,61	
3743	2009/08/07	01	65262	107	01	07	CADEIRA DE BEBE	ACT	47,44	47,44	
3743	2013/10/09	01	78516	101	01	27	DISCO 500GB WESTERN DIGITAL 6 Gb/s, 7200rpm (unidades de disco)	ACT	56,30	56,30	
3743	2016/08/18	01	86903	117	01	08	CONTADOR DE ÁGUA volumétrico SV-RTK, Q3=4,0m3/h, R200, MAP16, DN20mm, ligações roscadas 1"-1", L=190mm, água fria	ACT	21,70	21,70	
3744	2008/11/05	01	60089	107	01	20	MESA DUPLA Fb 05	ACT	38,61	38,61	
3744	2009/09/11	01	65263	107	08	01	ASPIRADOR TASKI VENTO	ACT	236,96	236,96	
Total Geral ou a Transportar .....									240.815.611,92	24.181.095,11	264.996.707,03



## MAPA DE INVENTÁRIO

Data : 2021/05/03

Ano : 2020

Pagina: 19

23

## FICHA PATRIMONIAL :

Identificação dos bens							Tipo De Sit.	Valor Patrimonial	Alterações Patrimoniais	Valor Atual	
Numero Ordem	Data de Aquisição	Tipo	Nr.Inv.	Cl.	Tipo	Ben					Descrição
3744	2016/08/18	01	86904	117	01	08	CONTADOR DE ÁGUA volumétrico SV-RTK, Q3=4,0m3/h, R200, MAP16, DN20mm, ligações roscadas 1"-1", L=190mm, água fria	ACT	21,70	21,70	
3745	2008/11/05	01	60090	107	01	20	MESA DUPLA Fb 05	ACT	38,61	38,61	
3745	2009/10/08	01	65264	103	02	04	MAQUINA CALCULAR CASIO DR-320 TEC	ACT	93,79	93,79	
3745	2016/08/18	01	86905	117	01	08	CONTADOR DE ÁGUA volumétrico SV-RTK, Q3=4,0m3/h, R200, MAP16, DN20mm, ligações roscadas 1"-1", L=190mm, água fria	ACT	21,70	21,70	
3746	2008/11/05	01	60091	107	01	20	MESA DUPLA Fb 05	ACT	38,61	38,61	
3746	2016/08/18	01	86906	117	01	08	CONTADOR DE ÁGUA volumétrico SV-RTK, Q3=4,0m3/h, R200, MAP16, DN20mm, ligações roscadas 1"-1", L=190mm, água fria	ACT	21,70	21,70	
3747	2008/11/05	01	60092	107	01	20	MESA DUPLA Fb 05	ACT	38,61	38,61	
3747	2016/08/18	01	86907	117	01	08	CONTADOR DE ÁGUA volumétrico SV-RTK, Q3=4,0m3/h, R200, MAP16, DN20mm, ligações roscadas 1"-1", L=190mm, água fria	ACT	21,70	21,70	
3748	2008/11/05	01	60093	107	01	20	MESA DUPLA Fb 05	ACT	38,61	38,61	
3748	2016/08/18	01	86908	117	01	08	CONTADOR DE ÁGUA volumétrico SV-RTK, Q3=4,0m3/h, R200, MAP16, DN20mm, ligações roscadas 1"-1", L=190mm, água fria	ACT	21,70	21,70	
3749	2008/11/05	01	60094	107	01	20	MESA DUPLA Fb 05	ACT	38,61	38,61	
3749	2016/08/18	01	86909	117	01	08	CONTADOR DE ÁGUA volumétrico SV-RTK, Q3=4,0m3/h, R200, MAP16, DN20mm, ligações roscadas 1"-1", L=190mm, água fria	ACT	21,70	21,70	
3750	2008/11/05	01	60095	107	01	20	MESA DUPLA Fb 05	ACT	38,61	38,61	
3750	2013/10/22	01	78523	101	01	99	MOTHERBOARD ASUS P8B75-M LX LGA1155	ACT	60,81	60,81	
3750	2016/08/18	01	86910	117	01	08	CONTADOR DE ÁGUA volumétrico SV-RTK, Q3=4,0m3/h, R200, MAP16, DN20mm, ligações roscadas 1"-1", L=190mm, água fria	ACT	21,70	21,70	
3751	2008/11/05	01	60096	107	01	20	MESA DUPLA Fb 05	ACT	38,61	38,61	
3751	2016/08/18	01	86911	117	01	08	CONTADOR DE ÁGUA volumétrico SV-RTK, Q3=4,0m3/h, R200, MAP16, DN20mm, ligações roscadas 1"-1", L=190mm, água fria	ACT	21,70	21,70	
3752	2008/11/05	01	60097	107	01	20	MESA DUPLA Fb 05	ACT	38,61	38,61	
3752	2016/08/18	01	86912	117	01	08	CONTADOR DE ÁGUA volumétrico SV-RTK, Q3=4,0m3/h, R200, MAP16, DN20mm, ligações roscadas 1"-1", L=190mm, água fria	ACT	21,70	21,70	
3753	2008/11/05	01	60098	107	01	07	CADEIRA Aa 05	ACT	18,41	18,41	
3753	2009/09/14	01	65272	117	01	08	MEDIDOR DE CAUDAL	ACT	2.407,58	2.407,58	
3753	2016/08/18	01	86913	117	01	08	CONTADOR DE ÁGUA volumétrico SV-RTK, Q3=4,0m3/h, R200, MAP16, DN20mm, ligações roscadas 1"-1", L=190mm, água fria	ACT	21,70	21,70	
3754	2008/11/05	01	60099	107	01	07	CADEIRA Aa 05	ACT	18,41	18,41	
3754	2009/11/11	01	65273	107	05	99	KIT SOLAR ARISTON	ACT	7.961,34	7.961,34	
3754	2013/10/22	01	78527	101	01	99	MOTHERBOARD ASUS P8B75-M LX LGA1155	ACT	60,81	60,81	
3754	2016/08/18	01	86914	117	01	08	CONTADOR DE ÁGUA volumétrico SV-RTK, Q3=4,0m3/h, R200, MAP16, DN20mm, ligações roscadas 1"-1", L=190mm, água fria	ACT	21,70	21,70	
3755	2008/11/05	01	60100	107	01	07	CADEIRA Aa 05	ACT	18,41	18,41	
Total Geral ou a Transportar .....									240.826.799,06	24.181.095,11	265.007.894,17

## MAPA DE INVENTÁRIO

Data : 2021/05/03

Ano : 2020

Pagina: 19

24

## FICHA PATRIMONIAL :

Identificação dos bens							Tipo De Sit.	Valor Patrimonial	Alterações Patrimoniais	Valor Atual	
Numero Ordem	Data de Aquisição	Tipo	Nr.Inv.	Cl.	Tipo	Ben					Descrição
3755	2009/09/23	01	65274	107	03	99	EXTENSAO ELECTRICICA	ACT	88,95	88,95	
3755	2013/10/22	01	78528	101	01	99	CPU INTEL CORE I3 3240 3.4 Ghz 3MB	ACT	121,62	121,62	
3755	2016/08/18	01	86915	117	01	08	CONTADOR DE ÁGUA volumétrico SV-RTK, Q3=4,0m3/h, R200, MAP16, DN20mm, ligações roscadas 1"-1", L=190mm, água fria	ACT	21,70	21,70	
3756	2008/11/05	01	60101	107	01	07	CADEIRA Aa 05	ACT	18,41	18,41	
3756	2009/09/14	01	65275	107	01	09	COFRE PORTATIL	ACT	39,53	39,53	
3756	2013/10/22	01	78529	101	01	99	CPU INTEL CORE I3 3240 3.4 Ghz 3MB	ACT	121,62	121,62	
3756	2016/08/18	01	86916	117	01	08	CONTADOR DE ÁGUA volumétrico SV-RTK, Q3=4,0m3/h, R200, MAP16, DN20mm, ligações roscadas 1"-1", L=190mm, água fria	ACT	21,70	21,70	
3757	2008/11/05	01	60102	107	01	07	CADEIRA Aa 05	ACT	18,41	18,41	
3757	2009/09/23	01	65276	111	02	01	NIVEL ANTICOC STANLEY	ACT	47,44	47,44	
3757	2016/08/18	01	86917	117	01	08	CONTADOR DE ÁGUA volumétrico SV-RTK, Q3=4,0m3/h, R200, MAP16, DN20mm, ligações roscadas 1"-1", L=190mm, água fria	ACT	21,70	21,70	
3758	2008/11/05	01	60103	107	01	07	CADEIRA Aa 05	ACT	18,41	18,41	
3758	2009/09/14	01	65277	104	03	21	MULTIMETRO	ACT	55,35	55,35	
3758	2013/10/22	01	78531	101	01	99	CPU INTEL CORE I3 3240 3.4 Ghz 3MB	ACT	121,62	121,62	
3758	2016/08/18	01	86918	117	01	08	CONTADOR DE ÁGUA volumétrico SV-RTK, Q3=4,0m3/h, R200, MAP16, DN20mm, ligações roscadas 1"-1", L=190mm, água fria	ACT	21,70	21,70	
3759	2008/11/05	01	60104	107	01	07	CADEIRA Aa 05	ACT	18,41	18,41	
3759	2009/09/23	01	65278	107	01	13	ESCADOTE METALICO	ACT	40,21	40,21	
3759	2016/08/18	01	86919	117	01	08	CONTADOR DE ÁGUA volumétrico SV-RTK, Q3=4,0m3/h, R200, MAP16, DN20mm, ligações roscadas 1"-1", L=190mm, água fria	ACT	21,70	21,70	
3760	2008/11/05	01	60105	107	01	07	CADEIRA Aa 05	ACT	18,41	18,41	
3760	2009/09/30	01	65279	109	02	04	ELECTROCUTOR DE INSECTOS	ACT	98,83	98,83	
3760	2016/08/18	01	86920	117	01	08	CONTADOR DE ÁGUA volumétrico SV-RTK, Q3=4,0m3/h, R200, MAP16, DN20mm, ligações roscadas 1"-1", L=190mm, água fria	ACT	21,70	21,70	
3761	2008/11/05	01	60106	107	01	07	CADEIRA Aa 05	ACT	18,41	18,41	
3761	2009/10/14	01	65280	101	01	19	ROUTER SMC BARRICADE	ACT	56,24	56,24	
3761	2016/08/18	01	86921	117	01	08	CONTADOR DE ÁGUA volumétrico SV-RTK, Q3=4,0m3/h, R200, MAP16, DN20mm, ligações roscadas 1"-1", L=190mm, água fria	ACT	21,70	21,70	
3762	2008/11/05	01	60107	107	01	07	CADEIRA Aa 05	ACT	18,41	18,41	
3762	2009/10/12	01	65281	118	05	04	PLACA LATAO ALUSIVO A AMALIA RODRIGUES	ACT	56,93	56,93	
3762	2016/08/18	01	86922	117	01	08	CONTADOR DE ÁGUA volumétrico SV-RTK, Q3=4,0m3/h, R200, MAP16, DN20mm, ligações roscadas 1"-1", L=190mm, água fria	ACT	21,70	21,70	
3763	2008/11/05	01	60108	107	01	07	CADEIRA Aa 05	ACT	18,41	18,41	
3763	2016/08/18	01	86923	117	01	08	CONTADOR DE ÁGUA volumétrico SV-RTK, Q3=4,0m3/h, R200, MAP16, DN20mm, ligações roscadas 1"-1", L=190mm, água fria	ACT	21,70	21,70	
3764	2008/11/05	01	60109	107	01	07	CADEIRA Aa 05	ACT	18,41	18,41	
Total Geral ou a Transportar .....									240.828.008,39	24.181.095,11	265.009.103,50

## MAPA DE INVENTÁRIO

Data : 2021/05/03

Ano : 2020

Pagina: 19

25

## FICHA PATRIMONIAL :

Identificação dos bens							Tipo De Sit.	Valor Patrimonial	Alterações Patrimoniais	Valor Atual	
Numero Ordem	Data de Aquisição	Tipo	Nr.Inv.	Cl.	Tipo	Ben					Descrição
3764	2016/08/18	01	86924	117	01	08	CONTADOR DE ÁGUA volumétrico SV-RTK, Q3=4,0m3/h, R200, MAP16, DN20mm, ligações roscadas 1"-1", L=190mm, água fria	ACT	21,70	21,70	
3765	2008/11/05	01	60110	107	01	07	CADEIRA Aa 05	ACT	18,41	18,41	
3765	2016/08/18	01	86925	117	01	08	CONTADOR DE ÁGUA volumétrico SV-RTK, Q3=4,0m3/h, R200, MAP16, DN20mm, ligações roscadas 1"-1", L=190mm, água fria	ACT	21,70	21,70	
3766	2008/11/05	01	60111	107	01	07	CADEIRA Aa 05	ACT	18,41	18,41	
3766	2009/09/23	01	65285	108	01	98	REBOQUE MINI BASCULANTE	ACT	830,20	830,20	
3766	2013/10/22	01	78539	101	01	99	MEMÓRIA 4GB DDR-3 1600	ACT	34,05	34,05	
3766	2016/08/18	01	86926	117	01	08	CONTADOR DE ÁGUA volumétrico SV-RTK, Q3=4,0m3/h, R200, MAP16, DN20mm, ligações roscadas 1"-1", L=190mm, água fria	ACT	21,70	21,70	
3767	2008/11/05	01	60112	107	01	07	CADEIRA Aa 05	ACT	18,41	18,41	
3767	2009/10/21	01	65286	112	01	03	EXTINTOR CO2 5KG	ACT	63,26	63,26	
3767	2013/10/22	01	78540	101	01	99	MEMÓRIA 4GB DDR-3 1600	ACT	34,05	34,05	
3767	2016/08/18	01	86927	117	01	08	CONTADOR DE ÁGUA volumétrico SV-RTK, Q3=4,0m3/h, R200, MAP16, DN20mm, ligações roscadas 1"-1", L=190mm, água fria	ACT	21,70	21,70	
3768	2008/11/05	01	60113	107	01	07	CADEIRA Aa 05	ACT	18,41	18,41	
3768	2009/10/21	01	65287	112	01	03	EXTINTOR CO2 2KG	ACT	40,45	40,45	
3768	2016/08/18	01	86928	117	01	08	CONTADOR DE ÁGUA volumétrico SV-RTK, Q3=4,0m3/h, R200, MAP16, DN20mm, ligações roscadas 1"-1", L=190mm, água fria	ACT	21,70	21,70	
3769	2008/11/05	01	60114	107	01	07	CADEIRA Aa 05	ACT	18,41	18,41	
3769	2009/10/21	01	65288	112	01	03	EXTINTOR CO2 2KG	ACT	40,45	40,45	
3769	2016/08/18	01	86929	117	01	08	CONTADOR DE ÁGUA volumétrico SV-RTK, Q3=4,0m3/h, R200, MAP16, DN20mm, ligações roscadas 1"-1", L=190mm, água fria	ACT	21,70	21,70	
3770	2008/11/05	01	60115	107	01	07	CADEIRA Aa 05	ACT	18,41	18,41	
3770	2009/10/21	01	65289	112	01	03	EXTINTOR CO2 2KG	ACT	40,45	40,45	
3770	2016/08/18	01	86930	117	01	08	CONTADOR DE ÁGUA volumétrico SV-RTK, Q3=4,0m3/h, R200, MAP16, DN20mm, ligações roscadas 1"-1", L=190mm, água fria	ACT	21,70	21,70	
3771	2008/11/05	01	60116	107	01	07	CADEIRA Aa 05	ACT	18,41	18,41	
3771	2016/08/18	01	86931	117	01	08	CONTADOR DE ÁGUA volumétrico SV-RTK, Q3=4,0m3/h, R200, MAP16, DN20mm, ligações roscadas 1"-1", L=190mm, água fria	ACT	21,70	21,70	
3772	2008/11/05	01	60117	107	01	07	CADEIRA Aa 05	ACT	18,41	18,41	
3772	2009/10/21	01	65291	112	01	99	CAIXA ABRIGO EM PVC P/ EXTINTOR	ACT	39,18	39,18	
3772	2016/08/18	01	86932	117	01	08	CONTADOR DE ÁGUA volumétrico SV-RTK, Q3=4,0m3/h, R200, MAP16, DN20mm, ligações roscadas 1"-1", L=190mm, água fria	ACT	21,70	21,70	
3773	2008/11/05	01	60118	107	01	07	CADEIRA Aa 05	ACT	18,41	18,41	
3773	2009/10/21	01	65292	112	01	99	CAIXA ABRIGO EM PVC P/ EXTINTOR	ACT	39,18	39,18	
3773	2016/08/18	01	86933	117	01	08	CONTADOR DE ÁGUA volumétrico SV-RTK, Q3=4,0m3/h, R200, MAP16, DN20mm, ligações roscadas 1"-1", L=190mm, água fria	ACT	21,70	21,70	
3774	2008/11/05	01	60119	107	01	07	CADEIRA Aa 05	ACT	18,41	18,41	
Total Geral ou a Transportar .....									240.829.570,76	24.181.095,11	265.010.665,87

## FICHA PATRIMONIAL :

Identificação dos bens							Tipo De Sit.	Valor Patrimonial	Alterações Patrimoniais	Valor Atual	
Numero Ordem	Data de Aquisição	Tipo	Nr.Inv.	Cl.	Tipo	Bem					Descrição
3774	2009/10/21	01	65293	112	01	99	CAIXA ABRIGO EM PVC P/ EXTINTOR	ACT	39,18	39,18	
3774	2016/08/18	01	86934	117	01	08	CONTADOR DE ÁGUA volumétrico SV-RTK, Q3=4,0m3/h, R200, MAP16, DN20mm, ligações roscadas 1"-1", L=190mm, água fria	ACT	21,70	21,70	
3775	2008/11/05	01	60120	107	01	07	CADEIRA Aa 05	ACT	18,41	18,41	
3775	2009/10/21	01	65294	112	01	99	CAIXA ABRIGO EM PVC P/ EXTINTOR	ACT	39,18	39,18	
3775	2016/08/18	01	86935	117	01	08	CONTADOR DE ÁGUA volumétrico SV-RTK, Q3=4,0m3/h, R200, MAP16, DN20mm, ligações roscadas 1"-1", L=190mm, água fria	ACT	21,70	21,70	
3776	2008/11/05	01	60121	107	01	07	CADEIRA Aa 05	ACT	18,41	18,41	
3776	2009/10/21	01	65295	112	01	99	CAIXA ABRIGO EM PVC P/ EXTINTOR	ACT	39,18	39,18	
3776	2016/08/18	01	86936	117	01	08	CONTADOR DE ÁGUA volumétrico SV-RTK, Q3=4,0m3/h, R200, MAP16, DN20mm, ligações roscadas 1"-1", L=190mm, água fria	ACT	21,70	21,70	
3777	2008/11/05	01	60122	107	01	07	CADEIRA Aa 05	ACT	18,41	18,41	
3777	2009/10/08	01	65296	106	01	01	C1 VANQUISH III	ACT	2.915,58	2.915,58	
3777	2016/08/18	01	86937	117	01	08	CONTADOR DE ÁGUA volumétrico SV-RTK, Q3=4,0m3/h, R200, MAP16, DN20mm, ligações roscadas 1"-1", L=190mm, água fria	ACT	21,70	21,70	
3778	2008/11/05	01	60123	107	01	07	CADEIRA Aa 05	ACT	18,41	18,41	
3778	2009/08/13	01	65297	107	03	06	PROJECTOR	ACT	302,43	302,43	
3778	2016/08/18	01	86938	117	01	08	CONTADOR DE ÁGUA volumétrico SV-RTK, Q3=4,0m3/h, R200, MAP16, DN20mm, ligações roscadas 1"-1", L=190mm, água fria	ACT	21,70	21,70	
3779	2008/11/05	01	60124	107	01	07	CADEIRA Aa 05	ACT	18,41	18,41	
3779	2009/10/15	01	65298	107	03	06	PROJECTOR IODETOS METALICOS 400W	ACT	142,32	142,32	
3779	2016/08/18	01	86939	117	01	08	CONTADOR DE ÁGUA volumétrico SV-RTK, Q3=4,0m3/h, R200, MAP16, DN20mm, ligações roscadas 1"-1", L=190mm, água fria	ACT	21,70	21,70	
3780	2008/11/05	01	60125	107	01	07	CADEIRA Aa 05	ACT	18,41	18,41	
3780	2009/10/15	01	65299	107	03	06	PROJECTOR IODETOS METALICOS 400W	ACT	142,32	142,32	
3780	2013/10/22	01	78553	101	01	13	MONITOR 19"ASUS TFT VS197DE LED	ACT	87,57	87,57	
3780	2016/08/18	01	86940	117	01	08	CONTADOR DE ÁGUA volumétrico SV-RTK, Q3=4,0m3/h, R200, MAP16, DN20mm, ligações roscadas 1"-1", L=190mm, água fria	ACT	21,70	21,70	
3781	2008/11/05	01	60126	107	01	07	CADEIRA Aa 05	ACT	18,41	18,41	
3781	2009/10/15	01	65300	107	03	06	PROJECTOR IODETOS METALICOS 400W	ACT	142,32	142,32	
3781	2013/10/22	01	78554	101	01	13	MONITOR 19"ASUS TFT VS197DE LED	ACT	87,57	87,57	
3781	2016/08/18	01	86941	117	01	08	CONTADOR DE ÁGUA volumétrico SV-RTK, Q3=4,0m3/h, R200, MAP16, DN20mm, ligações roscadas 1"-1", L=190mm, água fria	ACT	21,70	21,70	
3782	2008/11/05	01	60127	107	01	07	CADEIRA Aa 05	ACT	18,41	18,41	
3782	2009/10/15	01	65301	107	03	06	PROJECTOR IODETOS METALICOS 400W	ACT	142,32	142,32	
3782	2016/08/18	01	86942	117	01	08	CONTADOR DE ÁGUA volumétrico SV-RTK, Q3=4,0m3/h, R200, MAP16, DN20mm, ligações roscadas 1"-1", L=190mm, água fria	ACT	21,70	21,70	
3783	2008/11/05	01	60128	107	01	07	CADEIRA Aa 05	ACT	18,41	18,41	
3783	2009/10/15	01	65302	107	03	06	PROJECTOR IODETOS METALICOS 400W	ACT	142,32	142,32	
Total Geral ou a Transportar .....									240.834.154,04	24.181.095,11	265.015.249,15

## MAPA DE INVENTÁRIO

Data : 2021/05/03

Ano : 2020

Pagina: 19

27

## FICHA PATRIMONIAL :

Identificação dos bens							Tipo De Sit.	Valor Patrimonial	Alterações Patrimoniais	Valor Atual	
Numero Ordem	Data de Aquisição	Tipo	Nr.Inv.	Cl.	Tipo	Ben					Descrição
3783	2016/08/18	01	86943	117	01	08	CONTADOR DE ÁGUA volumétrico SV-RTK, Q3=4,0m3/h, R200, MAP16, DN20mm, ligações roscadas 1"-1", L=190mm, água fria	ACT	21,70	21,70	
3784	2008/11/05	01	60129	107	01	07	CADEIRA Aa 05	ACT	18,41	18,41	
3784	2009/10/15	01	65303	107	03	06	PROJECTOR IODETOS METALICOS 400W	ACT	142,32	142,32	
3784	2016/08/18	01	86944	117	01	08	CONTADOR DE ÁGUA volumétrico SV-RTK, Q3=4,0m3/h, R200, MAP16, DN20mm, ligações roscadas 1"-1", L=190mm, água fria	ACT	21,70	21,70	
3785	2008/11/05	01	60130	107	01	07	CADEIRA Aa 05	ACT	18,41	18,41	
3785	2009/10/15	01	65304	107	03	06	PROJECTOR IODETOS METALICOS 400W	ACT	142,32	142,32	
3785	2016/08/18	01	86945	117	01	08	CONTADOR DE ÁGUA volumétrico SV-RTK, Q3=4,0m3/h, R200, MAP16, DN20mm, ligações roscadas 1"-1", L=190mm, água fria	ACT	21,70	21,70	
3786	2008/11/05	01	60131	107	01	07	CADEIRA Aa 05	ACT	18,41	18,41	
3786	2009/10/15	01	65305	107	03	06	PROJECTOR IODETOS METALICOS 400W	ACT	142,32	142,32	
3786	2013/10/22	01	78559	101	01	13	MONITOR 19"ASUS TPT VS197DE LED	ACT	87,57	87,57	
3786	2016/08/18	01	86946	117	01	08	CONTADOR DE ÁGUA volumétrico SV-RTK, Q3=4,0m3/h, R200, MAP16, DN20mm, ligações roscadas 1"-1", L=190mm, água fria	ACT	21,70	21,70	
3787	2008/11/05	01	60132	107	01	07	CADEIRA Aa 05	ACT	18,41	18,41	
3787	2009/10/15	01	65306	107	03	06	PROJECTOR IODETOS METALICOS 400W	ACT	142,32	142,32	
3787	2016/08/18	01	86947	117	01	08	CONTADOR DE ÁGUA volumétrico SV-RTK, Q3=4,0m3/h, R200, MAP16, DN20mm, ligações roscadas 1"-1", L=190mm, água fria	ACT	21,70	21,70	
3788	2008/11/05	01	60133	107	01	07	CADEIRA Aa 05	ACT	18,41	18,41	
3788	2009/10/15	01	65307	107	03	06	PROJECTOR IODETOS METALICOS 400W	ACT	142,32	142,32	
3788	2016/08/18	01	86948	117	01	08	CONTADOR DE ÁGUA volumétrico SV-RTK, Q3=4,0m3/h, R200, MAP16, DN20mm, ligações roscadas 1"-1", L=190mm, água fria	ACT	21,70	21,70	
3789	2008/11/05	01	60134	107	01	07	CADEIRA Aa 05	ACT	18,41	18,41	
3789	2016/08/18	01	86949	117	01	08	CONTADOR DE ÁGUA volumétrico SV-RTK, Q3=4,0m3/h, R200, MAP16, DN20mm, ligações roscadas 1"-1", L=190mm, água fria	ACT	21,70	21,70	
3790	2008/11/05	01	60135	107	01	07	CADEIRA Aa 05	ACT	18,41	18,41	
3790	2009/10/12	01	65309	110	25	04	COMPRESSOR A OLEO 25LT	ACT	118,60	118,60	
3790	2016/08/18	01	86950	117	01	08	CONTADOR DE ÁGUA volumétrico SV-RTK, Q3=4,0m3/h, R200, MAP16, DN20mm, ligações roscadas 1"-1", L=190mm, água fria	ACT	21,70	21,70	
3791	2008/11/05	01	60136	107	01	07	CADEIRA Aa 05	ACT	18,41	18,41	
3791	2016/08/18	01	86951	117	01	08	CONTADOR DE ÁGUA volumétrico SV-RTK, Q3=4,0m3/h, R200, MAP16, DN20mm, ligações roscadas 1"-1", L=190mm, água fria	ACT	21,70	21,70	
3792	2008/11/05	01	60137	107	01	07	CADEIRA Aa 05	ACT	18,41	18,41	
3792	2013/09/30	01	78565	112	03	99	CAMARA DIGITAL a cores alta resolução, c/ infravermelhos no interior	ACT	468,24	468,24	
3792	2016/08/18	01	86952	117	01	08	CONTADOR DE ÁGUA volumétrico SV-RTK, Q3=4,0m3/h, R200, MAP16, DN20mm, ligações roscadas 1"-1", L=190mm, água fria	ACT	21,70	21,70	
3793	2008/12/03	01	60138	107	06	03	PANELA N.º18	ACT	142,56	142,56	
Total Geral ou a Transportar .....									240.836.065,30	24.181.095,11	265.017.160,41

## MAPA DE INVENTÁRIO

Data : 2021/05/03

Ano : 2020

Pagina: 19

28

## FICHA PATRIMONIAL :

Identificação dos bens							Tipo De Sit.	Valor Patrimonial	Alterações Patrimoniais	Valor Atual	
Numero Ordem	Data de Aquisição	Tipo	Nr.Inv.	Cl.	Tipo	Ben					Descrição
3793	2016/08/18	01	86953	117	01	08	CONTADOR DE ÁGUA volumétrico SV-RTK, Q3=4,0m3/h, R200, MAP16, DN20mm, ligações roscadas 1"-1", L=190mm, água fria	ACT	21,70	21,70	
3794	2008/12/03	01	60139	107	06	03	TACHO ANTIADERENTE	ACT	66,33	66,33	
3794	2016/08/18	01	86954	117	01	08	CONTADOR DE ÁGUA volumétrico SV-RTK, Q3=4,0m3/h, R200, MAP16, DN20mm, ligações roscadas 1"-1", L=190mm, água fria	ACT	21,70	21,70	
3795	2008/12/09	01	60140	107	01	13	ESCADOTE EM ALUMINIO	ACT	79,20	79,20	
3795	2016/08/18	01	86955	117	01	08	CONTADOR DE ÁGUA volumétrico SV-RTK, Q3=4,0m3/h, R200, MAP16, DN20mm, ligações roscadas 1"-1", L=190mm, água fria	ACT	21,70	21,70	
3796	2016/08/18	01	86956	117	01	08	CONTADOR DE ÁGUA volumétrico SV-RTK, Q3=4,0m3/h, R200, MAP16, DN20mm, ligações roscadas 1"-1", L=190mm, água fria	ACT	21,70	21,70	
3797	2008/12/17	01	60142	101	01	13	MONITOR SAMSUNG 19"	ACT	117,81	117,81	
3797	2016/08/18	01	86957	117	01	08	CONTADOR DE ÁGUA volumétrico SV-RTK, Q3=4,0m3/h, R200, MAP16, DN20mm, ligações roscadas 1"-1", L=190mm, água fria	ACT	21,70	21,70	
3798	2008/11/05	01	60143	107	01	07	CADEIRA GIRATORIA Ca 02	ACT	95,04	95,04	
3798	2016/08/18	01	86958	117	01	08	CONTADOR DE ÁGUA volumétrico SV-RTK, Q3=4,0m3/h, R200, MAP16, DN20mm, ligações roscadas 1"-1", L=190mm, água fria	ACT	21,70	21,70	
3799	2008/11/05	01	60144	107	01	07	CADEIRA GIRATORIA Ca 02	ACT	95,04	95,04	
3799	2013/09/30	01	78572	112	03	99	CAMARA DIGITAL a cores alta resolução, c/ infravermelhos no interior	ACT	468,24	468,24	
3799	2016/08/18	01	86959	117	01	08	CONTADOR DE ÁGUA volumétrico SV-RTK, Q3=4,0m3/h, R200, MAP16, DN20mm, ligações roscadas 1"-1", L=190mm, água fria	ACT	21,70	21,70	
3800	2008/11/05	01	60145	107	01	07	CADEIRA GIRATORIA Ca 02	ACT	95,04	95,04	
3800	2016/08/18	01	86960	117	01	08	CONTADOR DE ÁGUA volumétrico SV-RTK, Q3=4,0m3/h, R200, MAP16, DN20mm, ligações roscadas 1"-1", L=190mm, água fria	ACT	21,70	21,70	
3801	2008/11/05	01	60146	107	01	07	CADEIRA GIRATORIA Ca 02	ACT	95,04	95,04	
3801	2016/08/18	01	86961	117	01	08	CONTADOR DE ÁGUA volumétrico SV-RTK, Q3=4,0m3/h, R200, MAP16, DN20mm, ligações roscadas 1"-1", L=190mm, água fria	ACT	21,70	21,70	
3802	2008/11/05	01	60147	107	01	07	CADEIRA GIRATORIA Ca 02	ACT	95,04	95,04	
3802	2009/11/05	01	65321	103	01	12	SECRETARIA RECTANGULAR 160X80X72	ACT	244,53	244,53	
3802	2016/08/18	01	86962	117	01	08	CONTADOR DE ÁGUA volumétrico SV-RTK, Q3=4,0m3/h, R200, MAP16, DN20mm, ligações roscadas 1"-1", L=190mm, água fria	ACT	21,70	21,70	
3803	2008/11/05	01	60148	107	01	07	CADEIRA GIRATORIA Ca 02	ACT	95,04	95,04	
3803	2009/11/05	01	65322	103	01	12	SECRETARIA RECTANGULAR 160X80X72	ACT	244,53	244,53	
3803	2016/08/18	01	86963	117	01	08	CONTADOR DE ÁGUA volumétrico SV-RTK, Q3=4,0m3/h, R200, MAP16, DN20mm, ligações roscadas 1"-1", L=190mm, água fria	ACT	21,70	21,70	
3804	2008/11/05	01	60149	107	01	07	CADEIRA GIRATORIA Ca 02	ACT	95,04	95,04	
3804	2009/11/05	01	65323	103	01	04	BLOCO RODADO 3 GAVETAS	ACT	169,58	169,58	
Total Geral ou a Transportar .....									240.838.359,50	24.181.095,11	265.019.454,61

## MAPA DE INVENTÁRIO

Data : 2021/05/03

Ano : 2020

Pagina: 19

29

## FICHA PATRIMONIAL :

Identificação dos bens							Tipo De Sit.	Valor Patrimonial	Alterações Patrimoniais	Valor Atual	
Numero Ordem	Data de Aquisição	Tipo	Nr.Inv.	Cl.	Tipo	Ben					Descrição
3804	2016/08/18	01	86964	117	01	08	CONTADOR DE ÁGUA volumétrico SV-RTK, Q3=4,0m3/h, R200, MAP16, DN20mm, ligações roscadas 1"-1", L=190mm, água fria	ACT	21,70	21,70	
3805	2008/11/05	01	60150	107	01	07	CADEIRA GIRATORIA Ca 02	ACT	95,04	95,04	
3805	2009/11/05	01	65324	103	01	04	BLOCO RODADO 3 GAVETAS	ACT	169,58	169,58	
3805	2016/08/18	01	86965	117	01	08	CONTADOR DE ÁGUA volumétrico SV-RTK, Q3=4,0m3/h, R200, MAP16, DN20mm, ligações roscadas 1"-1", L=190mm, água fria	ACT	21,70	21,70	
3806	2008/11/05	01	60151	107	01	07	CADEIRA GIRATORIA Ca 02	ACT	95,04	95,04	
3806	2009/11/05	01	65325	103	01	04	BLOCO RODADO 3 GAVETAS	ACT	169,58	169,58	
3806	2016/08/18	01	86966	117	01	08	CONTADOR DE ÁGUA volumétrico SV-RTK, Q3=4,0m3/h, R200, MAP16, DN20mm, ligações roscadas 1"-1", L=190mm, água fria	ACT	21,70	21,70	
3807	2008/11/05	01	60152	107	01	07	CADEIRA GIRATORIA Ca 02	ACT	95,04	95,04	
3807	2016/08/18	01	86967	117	01	08	CONTADOR DE ÁGUA volumétrico SV-RTK, Q3=4,0m3/h, R200, MAP16, DN20mm, ligações roscadas 1"-1", L=190mm, água fria	ACT	21,70	21,70	
3808	2008/11/05	01	60153	107	01	07	CADEIRA GIRATORIA Ca 02	ACT	95,04	95,04	
3808	2016/08/18	01	86968	117	01	08	CONTADOR DE ÁGUA volumétrico SV-RTK, Q3=4,0m3/h, R200, MAP16, DN20mm, ligações roscadas 1"-1", L=190mm, água fria	ACT	21,70	21,70	
3809	2008/11/05	01	60154	107	01	07	CADEIRA GIRATORIA Ca 02	ACT	95,04	95,04	
3809	2016/08/18	01	86969	117	01	08	CONTADOR DE ÁGUA volumétrico SV-RTK, Q3=4,0m3/h, R200, MAP16, DN20mm, ligações roscadas 1"-1", L=190mm, água fria	ACT	21,70	21,70	
3810	2008/11/21	01	60155	106	03	99	COLUNA DE SOM NEXT 500W	ACT	689,04	689,04	
3810	2016/08/18	01	86970	117	01	08	CONTADOR DE ÁGUA volumétrico SV-RTK, Q3=4,0m3/h, R200, MAP16, DN20mm, ligações roscadas 1"-1", L=190mm, água fria	ACT	21,70	21,70	
3811	2008/11/21	01	60156	106	03	99	COLUNA DE SOM NEXT 500W	ACT	689,04	689,04	
3811	2009/10/28	01	65330	106	03	03	SISTEMA COLUNA PORTATIL S/ FIOS	ACT	390,13	390,13	
3811	2016/08/18	01	86971	117	01	08	CONTADOR DE ÁGUA volumétrico SV-RTK, Q3=4,0m3/h, R200, MAP16, DN20mm, ligações roscadas 1"-1", L=190mm, água fria	ACT	21,70	21,70	
3812	2008/11/19	01	60157	107	08	99	CARRO DE LIMPEZA	ACT	142,56	142,56	
3812	2009/10/13	01	65331	118	08	99	CAIXA DE SUGESTOES	ACT	77,09	77,09	
3812	2016/08/18	01	86972	117	01	08	CONTADOR DE ÁGUA volumétrico SV-RTK, Q3=4,0m3/h, R200, MAP16, DN20mm, ligações roscadas 1"-1", L=190mm, água fria	ACT	21,70	21,70	
3813	2008/11/19	01	60158	107	08	99	CARRO DE LIMPEZA	ACT	142,56	142,56	
3813	2009/10/13	01	65332	118	08	99	CAIXA DE SUGESTOES	ACT	77,09	77,09	
3813	2013/09/30	01	78586	112	03	99	DETECTOR DUPLA TECNOLOGIA, infravermelho passivo & microondas	ACT	82,10	82,10	
3813	2016/08/18	01	86973	117	01	08	CONTADOR DE ÁGUA volumétrico SV-RTK, Q3=4,0m3/h, R200, MAP16, DN20mm, ligações roscadas 1"-1", L=190mm, água fria	ACT	21,70	21,70	
3814	2008/11/19	01	60159	107	08	99	CARRO DE LIMPEZA	ACT	142,56	142,56	
3814	2009/10/13	01	65333	118	08	99	CAIXA DE SUGESTOES	ACT	77,09	77,09	
Total Geral ou a Transportar .....									240.841.900,12	24.181.095,11	265.022.995,23

## MAPA DE INVENTÁRIO

Data : 2021/05/03

Ano : 2020

Pagina: 19

30

## FICHA PATRIMONIAL :

Identificação dos bens							Tipo De Sit.	Valor Patrimonial	Alterações Patrimoniais	Valor Atual	
Numero Ordem	Data de Aquisição	Tipo	Nr.Inv.	Cl.	Tipo	Bem					Descrição
3814	2016/08/18	01	86974	117	01	08	CONTADOR DE ÁGUA volumétrico SV-RTK, Q3=4,0m3/h, R200, MAP16, DN20mm, ligações roscadas 1"-1", L=190mm, água fria	ACT	21,70	21,70	
3815	2009/10/13	01	65334	118	08	99	CAIXA DE SUGESTOES	ACT	77,09	77,09	
3815	2016/08/18	01	86975	117	01	08	CONTADOR DE ÁGUA volumétrico SV-RTK, Q3=4,0m3/h, R200, MAP16, DN20mm, ligações roscadas 1"-1", L=190mm, água fria	ACT	21,70	21,70	
3816	2009/10/13	01	65335	118	08	99	CAIXA DE SUGESTOES	ACT	77,09	77,09	
3816	2016/08/18	01	86976	117	01	08	CONTADOR DE ÁGUA volumétrico SV-RTK, Q3=4,0m3/h, R200, MAP16, DN20mm, ligações roscadas 1"-1", L=190mm, água fria	ACT	21,70	21,70	
3817	2008/11/17	01	60162	107	06	99	MALA TERMICA CAMBRO	ACT	579,74	579,74	
3817	2009/10/13	01	65336	118	08	99	CAIXA DE SUGESTOES	ACT	77,09	77,09	
3817	2016/08/18	01	86977	117	01	08	CONTADOR DE ÁGUA volumétrico SV-RTK, Q3=4,0m3/h, R200, MAP16, DN20mm, ligações roscadas 1"-1", L=190mm, água fria	ACT	21,70	21,70	
3818	2008/11/17	01	60163	107	06	99	RECIPIENTE P/ LIQUIDOS CAMBRO	ACT	272,05	272,05	
3818	2009/10/12	01	65337	117	05	99	200 CONTADORES DE AGUA	ACT	5.431,88	5.431,88	
3818	2013/08/16	01	78591	109	03	03	ROÇADORA DOLMAR 25.4cc 4T MS246.4UE	ACT	297,93	297,93	
3818	2016/08/18	01	86978	117	01	08	CONTADOR DE ÁGUA volumétrico SV-RTK, Q3=4,0m3/h, R200, MAP16, DN20mm, ligações roscadas 1"-1", L=190mm, água fria	ACT	21,70	21,70	
3819	2008/11/07	01	60164	103	02	04	MAQUINA DE CALCULAR 620	ACT	84,15	84,15	
3819	2009/09/29	01	65338	110	20	03	CARRO DE MAO RODA PNEUMATICA	ACT	94,88	94,88	
3819	2016/08/18	01	86979	117	01	08	CONTADOR DE ÁGUA volumétrico SV-RTK, Q3=4,0m3/h, R200, MAP16, DN20mm, ligações roscadas 1"-1", L=190mm, água fria	ACT	21,70	21,70	
3820	2009/10/23	01	65339	112	03	03	SINAL "ESTAC. PARAGEM PROIBIDA" C16 C/ PRUMO	ACT	44,06	44,06	
3820	2016/08/18	01	86980	117	01	08	CONTADOR DE ÁGUA volumétrico SV-RTK, Q3=4,0m3/h, R200, MAP16, DN20mm, ligações roscadas 1"-1", L=190mm, água fria	ACT	21,70	21,70	
3821	2009/10/23	01	65340	112	03	03	SINAL "ESTAC. PARAGEM PROIBIDA" C16 C/ PRUMO	ACT	44,02	44,02	
3821	2016/08/18	01	86981	117	01	08	CONTADOR DE ÁGUA volumétrico SV-RTK, Q3=4,0m3/h, R200, MAP16, DN20mm, ligações roscadas 1"-1", L=190mm, água fria	ACT	21,70	21,70	
3822	2008/11/04	01	60167	107	03	06	PROJECTOR IODETOS METALICOS 400W	ACT	154,44	154,44	
3822	2009/10/23	01	65341	112	03	03	SINAL "ESTAC. PARAGEM PROIBIDA" C16 C/ PRUMO	ACT	44,02	44,02	
3822	2016/08/18	01	86982	117	01	08	CONTADOR DE ÁGUA volumétrico SV-RTK, Q3=4,0m3/h, R200, MAP16, DN20mm, ligações roscadas 1"-1", L=190mm, água fria	ACT	21,70	21,70	
3823	2008/11/04	01	60168	107	03	06	PROJECTOR IODETOS METALICOS 400W	ACT	154,44	154,44	
3823	2009/10/23	01	65342	112	03	03	SINAL "ESTAC. PARAGEM PROIBIDA" C16 C/ PRUMO	ACT	44,02	44,02	
3823	2016/08/18	01	86983	117	01	08	CONTADOR DE ÁGUA volumétrico SV-RTK, Q3=4,0m3/h, R200, MAP16, DN20mm, ligações roscadas 1"-1", L=190mm, água fria	ACT	21,70	21,70	
3824	2008/11/04	01	60169	107	03	06	PROJECTOR IODETOS METALICOS 400W	ACT	154,44	154,44	
3824	2009/10/23	01	65343	112	03	03	SINAL "ESTAC. PARAGEM PROIBIDA" C16 C/ PRUMO	ACT	44,02	44,02	
Total Geral ou a Transportar .....									240.849.792,48	24.181.095,11	265.030.887,59



## MAPA DE INVENTÁRIO

Data : 2021/05/03

Ano : 2020

Pagina: 19

31

## FICHA PATRIMONIAL :

Identificação dos bens							Tipo De Sit.	Valor Patrimonial	Alterações Patrimoniais	Valor Atual
Numero Ordem	Data de Aquisição	Tipo	Nr.Inv.	Cl.	Tipo	Ben				
3824	2016/08/18	01	86984	117	01	08	CONTADOR DE ÁGUA volumétrico SV-RTK, Q3=4,0m3/h, R200, MAP16, DN20mm, ligações roscadas 1"-1", L=190mm, água fria	ACT	21,70	21,70
3825	2008/11/18	01	60170	110	15	99	FRESA RANHURAR Q30.306.50	ACT	267,30	267,30
3825	2009/10/23	01	65344	112	03	03	SINAL "ESTAC. PARAGEM PROIBIDA" C16 C/ PRUMO	ACT	44,02	44,02
3825	2016/08/18	01	86985	117	01	08	CONTADOR DE ÁGUA volumétrico SV-RTK, Q3=4,0m3/h, R200, MAP16, DN20mm, ligações roscadas 1"-1", L=190mm, água fria	ACT	21,70	21,70
3826	2009/10/23	01	65345	112	03	03	SINAL "ESTAC. PARAGEM PROIBIDA" C16 C/ PRUMO	ACT	44,02	44,02
3826	2016/08/18	01	86986	117	01	08	CONTADOR DE ÁGUA volumétrico SV-RTK, Q3=4,0m3/h, R200, MAP16, DN20mm, ligações roscadas 1"-1", L=190mm, água fria	ACT	21,70	21,70
3827	2008/11/26	01	60172	101	02	03	MICROSOFT OFFICE 2007 PROFESSIONAL	ACT	103,98	103,98
3827	2009/10/23	01	65346	112	03	03	SINAL "ESTAC. PARAGEM PROIBIDA" C16 C/ PRUMO	ACT	44,02	44,02
3827	2016/08/18	01	86987	117	01	08	CONTADOR DE ÁGUA volumétrico SV-RTK, Q3=4,0m3/h, R200, MAP16, DN20mm, ligações roscadas 1"-1", L=190mm, água fria	ACT	21,70	21,70
3828	2008/11/13	01	60173	107	04	14	TERMOVENTILADOR TRISTAR KA-5025	ACT	29,70	29,70
3828	2009/10/23	01	65347	112	03	03	SINAL "ESTAC. PARAGEM PROIBIDA" C16 C/ PRUMO	ACT	44,02	44,02
3828	2016/08/18	01	86988	117	01	08	CONTADOR DE ÁGUA volumétrico SV-RTK, Q3=4,0m3/h, R200, MAP16, DN20mm, ligações roscadas 1"-1", L=190mm, água fria	ACT	21,70	21,70
3829	2009/10/23	01	65348	112	03	03	SINAL "ESTAC. PARAGEM PROIBIDA" C16 C/ PRUMO	ACT	44,02	44,02
3829	2016/08/18	01	86989	117	01	08	CONTADOR DE ÁGUA volumétrico SV-RTK, Q3=4,0m3/h, R200, MAP16, DN20mm, ligações roscadas 1"-1", L=190mm, água fria	ACT	21,70	21,70
3830	2008/11/26	01	60175	107	03	06	PROJECTOR IODETOS METALICOS 150W	ACT	150,88	150,88
3830	2016/08/18	01	86990	117	01	08	CONTADOR DE ÁGUA volumétrico SV-RTK, Q3=4,0m3/h, R200, MAP16, DN20mm, ligações roscadas 1"-1", L=190mm, água fria	ACT	21,70	21,70
3831	2008/11/26	01	60176	107	03	06	PROJECTOR IODETOS METALICOS 150W	ACT	150,88	150,88
3831	2009/10/23	01	65350	112	03	03	SINAL "APROX. PASSADEIRA" A16b C/ PRUMO	ACT	41,31	41,31
3831	2016/08/18	01	86991	117	01	08	CONTADOR DE ÁGUA volumétrico SV-RTK, Q3=4,0m3/h, R200, MAP16, DN20mm, ligações roscadas 1"-1", L=190mm, água fria	ACT	21,70	21,70
3832	2008/11/26	01	60177	107	03	06	PROJECTOR IODETOS METALICOS 150W	ACT	150,88	150,88
3832	2013/11/21	01	78605	302	01	99	TERRENO de cultivo sito no Arquinho-Faldejães na freguesia de ARCOZELO	ACT	9.975,96	9.975,96
3832	2016/08/18	01	86992	117	01	08	CONTADOR DE ÁGUA volumétrico SV-RTK, Q3=4,0m3/h, R200, MAP16, DN20mm, ligações roscadas 1"-1", L=190mm, água fria	ACT	21,70	21,70
3833	2008/11/26	01	60178	107	03	06	PROJECTOR IODETOS METALICOS 150W	ACT	150,88	150,88
3833	2009/10/23	01	65352	112	03	03	SINAL "APROX. PASSADEIRA" A16a (COM 21 LED'S E PAINEL SOLAR) C/ PRUMO REDONDO	ACT	473,22	473,22
3833	2016/08/18	01	86993	117	01	08	CONTADOR DE ÁGUA volumétrico SV-RTK, Q3=4,0m3/h, R200, MAP16, DN20mm, ligações roscadas 1"-1", L=190mm, água fria	ACT	21,70	21,70
3834	2008/11/26	01	60179	107	03	06	PROJECTOR IODETOS METALICOS 150W	ACT	150,88	150,88
3834	2009/10/13	01	65353	112	03	03	PLACA 82X62 "AUTOCARAVANAS E CARAVANAS"	ACT	54,56	54,56
Total Geral ou a Transportar .....								240.861.930,01	24.181.095,11	265.043.025,12

## FICHA PATRIMONIAL :

Identificação dos bens							Tipo De Sit.	Valor Patrimonial	Alterações Patrimoniais	Valor Atual	
Numero Ordem	Data de Aquisição	Tipo	Nr.Inv.	Cl.	Tipo	Bem					Descrição
3834	2016/08/18	01	86994	117	01	08	CONTADOR DE ÁGUA volumétrico SV-RTK, Q3=4,0m3/h, R200, MAP16, DN20mm, ligações roscadas 1"-1", L=190mm, água fria	ACT	21,70		21,70
3835	2008/11/26	01	60180	107	03	06	PROJECTOR IODETOS METALICOS 150W	ACT	150,88		150,88
3835	2009/10/13	01	65354	112	03	03	PLACA 82X62 "AUTOCARAVANAS E CARAVANAS"	ACT	54,56		54,56
3835	2016/08/18	01	86995	117	01	08	CONTADOR DE ÁGUA volumétrico SV-RTK, Q3=4,0m3/h, R200, MAP16, DN20mm, ligações roscadas 1"-1", L=190mm, água fria	ACT	21,70		21,70
3836	2008/12/04	01	60181	101	01	03	ACESS POINT WIRELESS DLINK	ACT	73,54		73,54
3836	2009/10/13	01	65355	112	03	03	PLACA 82X62 "AUTOCARAVANAS E CARAVANAS"	ACT	54,56		54,56
3836	2016/08/18	01	86996	117	01	08	CONTADOR DE ÁGUA volumétrico SV-RTK, Q3=4,0m3/h, R200, MAP16, DN20mm, ligações roscadas 1"-1", L=190mm, água fria	ACT	21,70		21,70
3837	2008/12/04	01	60182	101	01	03	ACESS POINT WIRELESS DLINK	ACT	73,54		73,54
3837	2009/10/13	01	65356	112	03	03	PLACA 82X62 "AUTOCARAVANAS E CARAVANAS"	ACT	54,56		54,56
3837	2016/08/18	01	86997	117	01	08	CONTADOR DE ÁGUA volumétrico SV-RTK, Q3=4,0m3/h, R200, MAP16, DN20mm, ligações roscadas 1"-1", L=190mm, água fria	ACT	21,70		21,70
3838	2008/10/21	01	60183	106	03	99	LEITOR DE DVD	ACT	31,68		31,68
3838	2009/10/13	01	65357	112	03	03	PLACA 82X62 "AUTOCARAVANAS E CARAVANAS"	ACT	54,56		54,56
3838	2016/08/18	01	86998	117	01	08	CONTADOR DE ÁGUA volumétrico SV-RTK, Q3=4,0m3/h, R200, MAP16, DN20mm, ligações roscadas 1"-1", L=190mm, água fria	ACT	21,70		21,70
3839	2008/12/29	01	60184	302	01	99	Terreno de cultivo junto à casa (ART.859-U) com vinha em ramada e árvores de fruto sito no lugar de Regadas em ARCOZELO	ACT	50.000,00		50.000,00
3839	2009/10/13	01	65358	112	03	03	PLACA 82X62 "AUTOCARAVANAS E CARAVANAS"	ACT	54,56		54,56
3839	2016/08/18	01	86999	117	01	08	CONTADOR DE ÁGUA volumétrico SV-RTK, Q3=4,0m3/h, R200, MAP16, DN20mm, ligações roscadas 1"-1", L=190mm, água fria	ACT	21,70		21,70
3840	2009/10/13	01	65359	112	03	03	PLACA 82X62 "AUTOCARAVANAS E CARAVANAS"	ACT	54,56		54,56
3840	2016/08/18	01	87000	117	01	08	CONTADOR DE ÁGUA volumétrico SV-RTK, Q3=4,0m3/h, R200, MAP16, DN20mm, ligações roscadas 1"-1", L=190mm, água fria	ACT	21,70		21,70
3841	2008/12/30	01	60186	301	07	04	LOTE N°10 - parcela de terreno destinada a instalação de equipamento de utilização colectiva, cedida pelo alvará de loteamento nº8/07, sita no lugar de Faldejães em ARCOZELO	ACT	58.590,00		58.590,00
3841	2009/10/13	01	65360	112	03	03	PLACA 82X62 "AUTOCARAVANAS E CARAVANAS"	ACT	54,56		54,56
3841	2016/08/18	01	87001	117	01	08	CONTADOR DE ÁGUA volumétrico SV-RTK, Q3=4,0m3/h, R200, MAP16, DN20mm, ligações roscadas 1"-1", L=190mm, água fria	ACT	21,70		21,70
3842	2009/10/13	01	65361	112	03	03	PLACA 82X62 "AUTOCARAVANAS E CARAVANAS"	ACT	54,56		54,56
3842	2016/08/18	01	87002	117	01	08	CONTADOR DE ÁGUA volumétrico SV-RTK, Q3=4,0m3/h, R200, MAP16, DN20mm, ligações roscadas 1"-1", L=190mm, água fria	ACT	21,70		21,70
3843	2008/12/09	01	60188	101	01	20	SCANNER LASER METROLOGIC MS-9	ACT	155,75		155,75
3843	2009/10/13	01	65362	112	03	03	PLACA 82X62 "AUTOCARAVANAS E CARAVANAS"	ACT	54,56		54,56
Total Geral ou a Transportar .....									240.971.691,74	24.181.095,11	265.152.786,85

## FICHA PATRIMONIAL :

Identificação dos bens							Tipo De Sit.	Valor Patrimonial	Alterações Patrimoniais	Valor Atual	
Numero Ordem	Data de Aquisição	Tipo	Nr.Inv.	Cl.	Tipo	Ben					Descrição
3843	2016/08/18	01	87003	117	01	08	CONTADOR DE ÁGUA volumétrico SV-RTK, Q3=4,0m3/h, R200, MAP16, DN20mm, ligações roscadas 1"-1", L=190mm, água fria	ACT	21,70		21,70
3844	2008/12/09	01	60189	101	01	20	SCANNER LASER METROLOGIC MS-9	ACT	155,75		155,75
3844	2013/10/22	01	78617	107	05	99	PAINEL SOLAR VERTICAL FCC-2S	ACT	442,70		442,70
3844	2016/08/18	01	87004	117	01	08	CONTADOR DE ÁGUA volumétrico SV-RTK, Q3=4,0m3/h, R200, MAP16, DN20mm, ligações roscadas 1"-1", L=190mm, água fria	ACT	21,70		21,70
3845	2008/12/09	01	60190	101	01	20	SCANNER LASER METROLOGIC MS-9	ACT	155,75		155,75
3845	2009/10/13	01	65364	112	03	03	PLACA 120X100 "PARQUE PAGO"	ACT	91,32		91,32
3845	2016/08/18	01	87005	117	01	08	CONTADOR DE ÁGUA volumétrico SV-RTK, Q3=4,0m3/h, R200, MAP16, DN20mm, ligações roscadas 1"-1", L=190mm, água fria	ACT	21,70		21,70
3846	2008/12/29	01	60191	101	01	99	MEMORIA 512MB	ACT	28,51		28,51
3846	2009/10/13	01	65365	112	03	03	PLACA 120X100 "PARQUE PAGO"	ACT	91,32		91,32
3846	2016/08/18	01	87006	117	01	08	CONTADOR DE ÁGUA volumétrico SV-RTK, Q3=4,0m3/h, R200, MAP16, DN20mm, ligações roscadas 1"-1", L=190mm, água fria	ACT	21,70		21,70
3847	2008/11/19	01	60192	101	01	99	MEMORIA 1024MB DDR2	ACT	17,82		17,82
3847	2009/10/13	01	65366	112	03	03	PLACA 120X100 "PARQUE PAGO"	ACT	91,32		91,32
3847	2016/08/18	01	87007	117	01	08	CONTADOR DE ÁGUA volumétrico SV-RTK, Q3=4,0m3/h, R200, MAP16, DN20mm, ligações roscadas 1"-1", L=190mm, água fria	ACT	21,70		21,70
3848	2009/10/13	01	65367	112	03	03	PLACA 120X100 "PARQUE PAGO"	ACT	91,32		91,32
3848	2016/08/18	01	87008	117	01	08	CONTADOR DE ÁGUA volumétrico SV-RTK, Q3=4,0m3/h, R200, MAP16, DN20mm, ligações roscadas 1"-1", L=190mm, água fria	ACT	21,70		21,70
3849	2008/12/03	01	60194	101	01	99	GRAVADOR DE DVD	ACT	24,75		24,75
3849	2009/10/13	01	65368	112	03	03	PLACA 120X100 "PARQUE PAGO"	ACT	91,32		91,32
3849	2016/08/18	01	87009	117	01	08	CONTADOR DE ÁGUA volumétrico SV-RTK, Q3=4,0m3/h, R200, MAP16, DN20mm, ligações roscadas 1"-1", L=190mm, água fria	ACT	21,70		21,70
3850	2008/11/17	01	60195	106	03	99	LEITOR DVD ELTA	ACT	47,52		47,52
3850	2009/10/13	01	65369	112	03	03	PLACA 120X100 "PARQUE PAGO"	ACT	91,32		91,32
3850	2016/08/18	01	87010	117	01	08	CONTADOR DE ÁGUA volumétrico SV-RTK, Q3=4,0m3/h, R200, MAP16, DN20mm, ligações roscadas 1"-1", L=190mm, água fria	ACT	21,70		21,70
3851	2008/12/17	01	60196	103	01	99	ARQUIVADOR DE CD/DVD	ACT	33,21		33,21
3851	2009/10/13	01	65370	112	03	03	PLACA 120X100 "PARQUE PAGO"	ACT	91,32		91,32
3851	2013/11/07	01	78624	301	06	01	TERRENO subjacente ao edificio de r/c, 1º e 2º andar designado de "CASA DOS SABORES", sita na rua General Norton de Matos n°453 e 455, na freguesia de ARCA e PONTE DE LIMA	ACT	111.036,00		111.036,00
3851	2016/08/18	01	87011	117	01	08	CONTADOR DE ÁGUA volumétrico SV-RTK, Q3=4,0m3/h, R200, MAP16, DN20mm, ligações roscadas 1"-1", L=190mm, água fria	ACT	21,70		21,70
3852	2008/12/16	01	60197	108	01	99	CARRO PARA FERRAMENTAS	ACT	38,84		38,84
3852	2009/10/13	01	65371	112	03	03	PLACA 120X100 "PARQUE PAGO"	ACT	91,32		91,32
3852	2013/09/23	01	78625	103	01	01	CLASSIFICADOR DS 3 GAVETAS - BEGE (Armário c/ gavetas)	ACT	184,22		184,22
Total Geral ou a Transportar .....									241.084.782,67	24.181.095,11	265.265.877,78

## MAPA DE INVENTÁRIO

Data : 2021/05/03

Ano : 2020

Pagina: 19

34

## FICHA PATRIMONIAL :

Identificação dos bens							Tipo De Sit.	Valor Patrimonial	Alterações Patrimoniais	Valor Atual
Numero Ordem	Data de Aquisição	Tipo	Nr.Inv.	Cl.	Tipo	Ben				
3852	2016/08/18	01	87012	117	01	08	CONTADOR DE ÁGUA volumétrico SV-RTK, Q3=4,0m3/h, R200, MAP16, DN20mm, ligações roscadas 1"-1", L=190mm, água fria	ACT	21,70	21,70
3853	2008/12/16	01	60198	108	01	99	CARRO PARA FERRAMENTAS	ACT	38,84	38,84
3853	2009/10/13	01	65372	112	03	03	PLACA 120X100 "PARQUE PAGO"	ACT	91,32	91,32
3853	2016/08/18	01	87013	117	01	08	CONTADOR DE ÁGUA volumétrico SV-RTK, Q3=4,0m3/h, R200, MAP16, DN20mm, ligações roscadas 1"-1", L=190mm, água fria	ACT	21,70	21,70
3854	2008/12/03	01	60199	106	02	99	ESTANTE CONT. ABERTA METALICA	ACT	121,18	121,18
3854	2009/11/19	01	65373	106	02	99	SECRETARIA 1200X600X740	ACT	100,81	100,81
3854	2016/08/18	01	87014	117	01	08	CONTADOR DE ÁGUA volumétrico SV-RTK, Q3=4,0m3/h, R200, MAP16, DN20mm, ligações roscadas 1"-1", L=190mm, água fria	ACT	21,70	21,70
3855	2008/12/03	01	60200	106	02	99	ARMARIO CONT. METALICO LC0020	ACT	130,68	130,68
3855	2009/11/19	01	65374	106	02	99	SECRETARIA 1200X600X740	ACT	100,81	100,81
3855	2016/08/18	01	87015	117	01	08	CONTADOR DE ÁGUA volumétrico SV-RTK, Q3=4,0m3/h, R200, MAP16, DN20mm, ligações roscadas 1"-1", L=190mm, água fria	ACT	21,70	21,70
3856	2008/12/03	01	60201	106	02	99	ESTANTE CONT. ABERTA METALICA	ACT	121,18	121,18
3856	2009/11/19	01	65375	106	02	99	SECRETARIA 1200X600X740	ACT	100,81	100,81
3856	2016/08/18	01	87016	117	01	08	CONTADOR DE ÁGUA volumétrico SV-RTK, Q3=4,0m3/h, R200, MAP16, DN20mm, ligações roscadas 1"-1", L=190mm, água fria	ACT	21,70	21,70
3857	2008/12/03	01	60202	106	02	99	ARMARIO CONT. METALICO LC0020	ACT	130,68	130,68
3857	2009/11/19	01	65376	106	02	99	SECRETARIA 1200X600X740	ACT	100,81	100,81
3857	2013/09/23	01	78630	103	01	01	CLASSIFICADOR DS 3 GAVETAS - BEGE (Armário c/ gavetas)	ACT	184,22	184,22
3857	2016/08/18	01	87017	117	01	08	CONTADOR DE ÁGUA volumétrico SV-RTK, Q3=4,0m3/h, R200, MAP16, DN20mm, ligações roscadas 1"-1", L=190mm, água fria	ACT	21,70	21,70
3858	2009/11/19	01	65377	106	02	99	SECRETARIA 1200X600X740	ACT	100,81	100,81
3858	2016/08/18	01	87018	117	01	08	CONTADOR DE ÁGUA volumétrico SV-RTK, Q3=4,0m3/h, R200, MAP16, DN20mm, ligações roscadas 1"-1", L=190mm, água fria	ACT	21,70	21,70
3859	2008/12/03	01	60204	106	02	99	MESA MULTIPLA FC 05	ACT	44,55	44,55
3859	2009/11/19	01	65378	106	02	99	SECRETARIA 1200X600X740	ACT	100,81	100,81
3859	2016/08/18	01	87019	117	01	08	CONTADOR DE ÁGUA volumétrico SV-RTK, Q3=4,0m3/h, R200, MAP16, DN20mm, ligações roscadas 1"-1", L=190mm, água fria	ACT	21,70	21,70
3860	2008/12/03	01	60205	106	02	99	MESA MULTIPLA FC 05	ACT	44,55	44,55
3860	2009/11/19	01	65379	106	02	99	SECRETARIA 1200X600X740	ACT	100,81	100,81
3860	2016/08/18	01	87020	117	01	08	CONTADOR DE ÁGUA volumétrico SV-RTK, Q3=4,0m3/h, R200, MAP16, DN20mm, ligações roscadas 1"-1", L=190mm, água fria	ACT	21,70	21,70
3861	2008/12/03	01	60206	106	02	99	MESA MULTIPLA FC 05	ACT	44,55	44,55
3861	2009/11/19	01	65380	106	02	99	SECRETARIA 1200X600X740	ACT	100,81	100,81
3861	2013/07/24	01	78634	109	03	99	PROGRAMADOR MODULO UNIK - 2 Estação	ACT	136,06	136,06
3861	2016/08/18	01	87021	117	01	08	CONTADOR DE ÁGUA volumétrico SV-RTK, Q3=4,0m3/h, R200, MAP16, DN20mm, ligações roscadas 1"-1", L=190mm, água fria	ACT	21,70	21,70
Total Geral ou a Transportar .....								241.086.893,96	24.181.095,11	265.267.989,07

## FICHA PATRIMONIAL :

Identificação dos bens							Tipo De Sit.	Valor Patrimonial	Alterações Patrimoniais	Valor Atual	
Numero Ordem	Data de Aquisição	Tipo	Nr.Inv.	Cl.	Tipo	Bem					Descrição
3862	2008/12/03	01	60207	106	02	20	CADEIRA Aa 05	ACT	18,41		18,41
3862	2009/11/19	01	65381	106	02	99	SECRETARIA 1200X600X740	ACT	100,81		100,81
3862	2016/08/18	01	87022	117	01	08	CONTADOR DE ÁGUA volumétrico SV-RTK, Q3=4,0m3/h, R200, MAP16, DN20mm, ligações roscadas 1"-1", L=190mm, água fria	ACT	21,70		21,70
3863	2008/12/03	01	60208	106	02	20	CADEIRA Aa 05	ACT	18,41		18,41
3863	2009/11/19	01	65382	106	02	99	SECRETARIA 1200X600X740	ACT	100,81		100,81
3863	2016/08/18	01	87023	117	01	08	CONTADOR DE ÁGUA volumétrico SV-RTK, Q3=4,0m3/h, R200, MAP16, DN20mm, ligações roscadas 1"-1", L=190mm, água fria	ACT	21,70		21,70
3864	2008/12/03	01	60209	106	02	20	CADEIRA Aa 05	ACT	18,41		18,41
3864	2009/11/19	01	65383	106	02	99	SECRETARIA 1200X600X740	ACT	100,81		100,81
3864	2016/08/18	01	87024	117	01	08	CONTADOR DE ÁGUA volumétrico SV-RTK, Q3=4,0m3/h, R200, MAP16, DN20mm, ligações roscadas 1"-1", L=190mm, água fria	ACT	21,70		21,70
3865	2008/12/03	01	60210	106	02	20	CADEIRA Aa 05	ACT	18,41		18,41
3865	2009/11/19	01	65384	106	02	99	SECRETARIA 1200X600X740	ACT	100,81		100,81
3865	2013/11/21	01	78638	107	03	06	PROJECTOR IP65 10W	ACT	103,38		103,38
3865	2016/08/18	01	87025	117	01	08	CONTADOR DE ÁGUA volumétrico SV-RTK, Q3=4,0m3/h, R200, MAP16, DN20mm, ligações roscadas 1"-1", L=190mm, água fria	ACT	21,70		21,70
3866	2008/12/03	01	60211	106	02	20	CADEIRA Aa 05	ACT	18,41		18,41
3866	2009/11/19	01	65385	106	02	99	SECRETARIA 1200X600X740	ACT	100,81		100,81
3866	2013/11/21	01	78639	107	03	06	PROJECTOR IP65 10W	ACT	103,38		103,38
3866	2016/08/18	01	87026	117	01	08	CONTADOR DE ÁGUA volumétrico SV-RTK, Q3=4,0m3/h, R200, MAP16, DN20mm, ligações roscadas 1"-1", L=190mm, água fria	ACT	21,70		21,70
3867	2008/12/03	01	60212	106	02	20	CADEIRA Aa 05	ACT	18,41		18,41
3867	2009/11/19	01	65386	106	02	99	SECRETARIA 1200X600X740	ACT	100,81		100,81
3867	2013/11/21	01	78640	107	03	06	PROJECTOR IP65 10W	ACT	103,38		103,38
3867	2016/08/18	01	87027	117	01	08	CONTADOR DE ÁGUA volumétrico SV-RTK, Q3=4,0m3/h, R200, MAP16, DN20mm, ligações roscadas 1"-1", L=190mm, água fria	ACT	21,70		21,70
3868	2008/12/03	01	60213	106	02	20	CADEIRA Aa 05	ACT	18,41		18,41
3868	2009/11/19	01	65387	106	02	99	MESA RECTANGULAR DE REUNIAO 2500X1000X750	ACT	284,64		284,64
3868	2013/11/21	01	78641	107	03	06	PROJECTOR IP65 10W	ACT	103,38		103,38
3868	2016/08/18	01	87028	117	01	08	CONTADOR DE ÁGUA volumétrico SV-RTK, Q3=4,0m3/h, R200, MAP16, DN20mm, ligações roscadas 1"-1", L=190mm, água fria	ACT	21,70		21,70
3869	2008/12/03	01	60214	106	02	20	CADEIRA Aa 05	ACT	18,41		18,41
3869	2013/11/21	01	78642	107	03	06	LUMINÁRIA PAREDE E27 40W IP54	ACT	103,38		103,38
3869	2016/08/18	01	87029	117	01	08	CONTADOR DE ÁGUA volumétrico SV-RTK, Q3=4,0m3/h, R200, MAP16, DN20mm, ligações roscadas 1"-1", L=190mm, água fria	ACT	21,70		21,70
3870	2008/12/03	01	60215	106	02	20	CADEIRA Aa 05	ACT	18,41		18,41
3870	2009/11/19	01	65389	106	02	20	CADEIRA ALUNO 36CM	ACT	17,20		17,20
3870	2013/11/21	01	78643	107	03	06	LUMINÁRIA PAREDE E27 40W IP54	ACT	103,38		103,38
Total Geral ou a Transportar .....									241.088.760,23	24.181.095,11	265.269.855,34

## FICHA PATRIMONIAL :

Identificação dos bens							Tipo De Sit.	Valor Patrimonial	Alterações Patrimoniais	Valor Atual	
Numero Ordem	Data de Aquisição	Tipo	Nr.Inv.	Cl.	Tipo	Bem					Descrição
3870	2016/08/18	01	87030	117	01	08	CONTADOR DE ÁGUA volumétrico SV-RTK, Q3=4,0m3/h, R200, MAP16, DN20mm, ligações roscadas 1"-1", L=190mm, água fria	ACT	21,70		21,70
3871	2008/12/03	01	60216	106	02	20	CADEIRA Aa 05	ACT	18,41		18,41
3871	2009/11/19	01	65390	106	02	20	CADEIRA ALUNO 36CM	ACT	17,20		17,20
3871	2013/11/21	01	78644	107	03	06	LUMINÁRIA PAREDE E27 40W IP54	ACT	103,38		103,38
3871	2016/08/18	01	87031	117	01	08	CONTADOR DE ÁGUA volumétrico SV-RTK, Q3=4,0m3/h, R200, MAP16, DN20mm, ligações roscadas 1"-1", L=190mm, água fria	ACT	21,70		21,70
3872	2008/12/03	01	60217	106	02	20	CADEIRA Aa 05	ACT	18,41		18,41
3872	2009/11/19	01	65391	106	02	20	CADEIRA ALUNO 36CM	ACT	17,20		17,20
3872	2013/11/21	01	78645	107	03	06	LUMINÁRIA PAREDE E27 40W IP54	ACT	103,38		103,38
3872	2016/07/13	01	87032	117	01	08	CONTADOR DE ÁGUA volumétrico SV-RTK, Q3=2,5m3/h, R200, MAP16, DN15mm, ligações roscadas 3/4"-3/4", L=165mm, água fria	ACT	14,90		14,90
3873	2008/12/03	01	60218	106	02	20	CADEIRA Aa 05	ACT	18,41		18,41
3873	2009/11/19	01	65392	106	02	20	CADEIRA ALUNO 36CM	ACT	17,20		17,20
3873	2013/11/21	01	78646	107	03	06	LUMINÁRIA SALIENTE T5 54W IHF	ACT	103,38		103,38
3873	2016/07/13	01	87033	117	01	08	CONTADOR DE ÁGUA volumétrico SV-RTK, Q3=2,5m3/h, R200, MAP16, DN15mm, ligações roscadas 3/4"-3/4", L=165mm, água fria	ACT	14,90		14,90
3874	2008/12/03	01	60219	106	02	20	CADEIRA Aa 05	ACT	18,41		18,41
3874	2009/11/19	01	65393	106	02	20	CADEIRA ALUNO 36CM	ACT	17,20		17,20
3874	2013/11/21	01	78647	107	03	06	APLIQUE G9-60W 4009	ACT	103,38		103,38
3874	2016/07/13	01	87034	117	01	08	CONTADOR DE ÁGUA volumétrico SV-RTK, Q3=2,5m3/h, R200, MAP16, DN15mm, ligações roscadas 3/4"-3/4", L=165mm, água fria	ACT	14,90		14,90
3875	2008/12/03	01	60220	106	02	20	CADEIRA Aa 05	ACT	18,41		18,41
3875	2009/11/19	01	65394	106	02	20	CADEIRA ALUNO 36CM	ACT	17,20		17,20
3875	2013/11/21	01	78648	107	03	06	APLIQUE G9-60W 4009	ACT	103,38		103,38
3875	2016/07/13	01	87035	117	01	08	CONTADOR DE ÁGUA volumétrico SV-RTK, Q3=2,5m3/h, R200, MAP16, DN15mm, ligações roscadas 3/4"-3/4", L=165mm, água fria	ACT	14,90		14,90
3876	2008/12/03	01	60221	106	02	20	CADEIRA Aa 05	ACT	18,41		18,41
3876	2009/11/19	01	65395	106	02	20	CADEIRA ALUNO 36CM	ACT	17,20		17,20
3876	2016/07/13	01	87036	117	01	08	CONTADOR DE ÁGUA volumétrico SV-RTK, Q3=2,5m3/h, R200, MAP16, DN15mm, ligações roscadas 3/4"-3/4", L=165mm, água fria	ACT	14,90		14,90
3877	2008/12/03	01	60222	106	02	20	CADEIRA Aa 05	ACT	18,41		18,41
3877	2009/11/19	01	65396	106	02	20	CADEIRA ALUNO 36CM	ACT	17,20		17,20
3877	2016/07/13	01	87037	117	01	08	CONTADOR DE ÁGUA volumétrico SV-RTK, Q3=2,5m3/h, R200, MAP16, DN15mm, ligações roscadas 3/4"-3/4", L=165mm, água fria	ACT	14,90		14,90
3878	2008/12/03	01	60223	106	02	15	QUADRO GIZ MOVEEL LISO	ACT	237,60		237,60
3878	2009/11/19	01	65397	106	02	20	CADEIRA ALUNO 36CM	ACT	17,20		17,20
3878	2016/07/13	01	87038	117	01	08	CONTADOR DE ÁGUA volumétrico SV-RTK, Q3=2,5m3/h, R200, MAP16, DN15mm, ligações roscadas 3/4"-3/4", L=165mm, água fria	ACT	14,90		14,90
3879	2008/12/03	01	60224	106	02	20	CADEIRA GIRATORIA S/ BRACOS	ACT	83,16		83,16
Total Geral ou a Transportar .....									241.090.012,06	24.181.095,11	265.271.107,17

## MAPA DE INVENTÁRIO

Data : 2021/05/03

Ano : 2020

Pagina: 19

37

## FICHA PATRIMONIAL :

Identificação dos bens							Tipo De Sit.	Valor Patrimonial	Alterações Patrimoniais	Valor Atual
Numero Ordem	Data de Aquisição	Tipo	Nr.Inv.	Cl.	Tipo	Bem				
3879	2009/11/19	01	65398	106	02	20	CADEIRA ALUNO 36CM	ACT	17,20	17,20
3879	2016/07/13	01	87039	117	01	08	CONTADOR DE ÁGUA volumétrico SV-RTK, Q3=2,5m3/h, R200, MAP16, DN15mm, ligações roscadas 3/4"-3/4", L=165mm, água fria	ACT	14,90	14,90
3880	2008/12/03	01	60225	106	02	20	CADEIRA GIRATORIA S/ BRACOS	ACT	83,16	83,16
3880	2009/11/19	01	65399	106	02	20	CADEIRA ALUNO 36CM	ACT	17,20	17,20
3880	2013/07/24	01	78653	109	03	99	PROGRAMADOR MODULO UNIK - 2 Estação	ACT	136,06	136,06
3880	2016/07/13	01	87040	117	01	08	CONTADOR DE ÁGUA volumétrico SV-RTK, Q3=2,5m3/h, R200, MAP16, DN15mm, ligações roscadas 3/4"-3/4", L=165mm, água fria	ACT	14,90	14,90
3881	2008/12/03	01	60226	106	02	99	ARMARIO CONT. METALICO LC0020	ACT	130,68	130,68
3881	2009/11/19	01	65400	106	02	20	CADEIRA ALUNO 36CM	ACT	17,20	17,20
3881	2013/08/07	01	78654	110	15	09	REBARBADORA BLACK&DECKER 700W - MM (CD115)	ACT	36,09	36,09
3881	2016/07/13	01	87041	117	01	08	CONTADOR DE ÁGUA volumétrico SV-RTK, Q3=2,5m3/h, R200, MAP16, DN15mm, ligações roscadas 3/4"-3/4", L=165mm, água fria	ACT	14,90	14,90
3882	2008/12/03	01	60227	106	02	20	CADEIRA GIRATORIA S/ BRACOS	ACT	83,16	83,16
3882	2009/11/19	01	65401	106	02	20	CADEIRA ALUNO 36CM	ACT	17,20	17,20
3882	2013/09/13	01	78655	111	02	02	APARAFUSADORA - 14.4V + 2 Baterias - Ref.6337DWE - MAKITA	ACT	197,76	197,76
3882	2016/07/13	01	87042	117	01	08	CONTADOR DE ÁGUA volumétrico SV-RTK, Q3=2,5m3/h, R200, MAP16, DN15mm, ligações roscadas 3/4"-3/4", L=165mm, água fria	ACT	14,90	14,90
3883	2008/12/03	01	60228	106	02	99	ARMARIO CONT. METALICO LC0020	ACT	130,68	130,68
3883	2009/11/19	01	65402	106	02	20	CADEIRA ALUNO 36CM	ACT	17,20	17,20
3883	2016/07/13	01	87043	117	01	08	CONTADOR DE ÁGUA volumétrico SV-RTK, Q3=2,5m3/h, R200, MAP16, DN15mm, ligações roscadas 3/4"-3/4", L=165mm, água fria	ACT	14,90	14,90
3884	2008/12/03	01	60229	106	02	20	CADEIRA GIRATORIA S/ BRACOS	ACT	83,16	83,16
3884	2009/11/19	01	65403	106	02	20	CADEIRA ALUNO 36CM	ACT	17,20	17,20
3884	2016/07/13	01	87044	117	01	08	CONTADOR DE ÁGUA volumétrico SV-RTK, Q3=2,5m3/h, R200, MAP16, DN15mm, ligações roscadas 3/4"-3/4", L=165mm, água fria	ACT	14,90	14,90
3885	2008/11/26	01	60230	106	02	99	ARMARIO CONT. METALICO LC0020	ACT	130,68	130,68
3885	2009/11/19	01	65404	106	02	20	CADEIRA ALUNO 36CM	ACT	17,20	17,20
3885	2016/07/13	01	87045	117	01	08	CONTADOR DE ÁGUA volumétrico SV-RTK, Q3=2,5m3/h, R200, MAP16, DN15mm, ligações roscadas 3/4"-3/4", L=165mm, água fria	ACT	14,90	14,90
3886	2008/11/26	01	60231	106	02	99	ARMARIO CONT. METALICO LC0020	ACT	130,68	130,68
3886	2009/11/19	01	65405	106	02	20	CADEIRA ALUNO 36CM	ACT	17,20	17,20
3886	2016/07/13	01	87046	117	01	08	CONTADOR DE ÁGUA volumétrico SV-RTK, Q3=2,5m3/h, R200, MAP16, DN15mm, ligações roscadas 3/4"-3/4", L=165mm, água fria	ACT	14,90	14,90
3887	2008/11/26	01	60232	106	02	99	ARMARIO CONT. METALICO LC0020	ACT	130,68	130,68
3887	2009/11/19	01	65406	106	02	20	CADEIRA ALUNO 36CM	ACT	17,20	17,20
3887	2016/07/13	01	87047	117	01	08	CONTADOR DE ÁGUA volumétrico SV-RTK, Q3=2,5m3/h, R200, MAP16, DN15mm, ligações roscadas 3/4"-3/4", L=165mm, água fria	ACT	14,90	14,90
3888	2008/11/26	01	60233	106	02	99	ARMARIO CONT. METALICO LC0020	ACT	130,68	130,68
Total Geral ou a Transportar .....								241.091.704,43	24.181.095,11	265.272.799,54

## MAPA DE INVENTÁRIO

Data : 2021/05/03

Ano : 2020

Pagina: 19

38

## FICHA PATRIMONIAL :

Identificação dos bens							Tipo De Sit.	Valor Patrimonial	Alterações Patrimoniais	Valor Atual	
Numero Ordem	Data de Aquisição	Tipo	Nr.Inv.	Cl.	Tipo	Bem					Descrição
3888	2009/11/19	01	65407	106	02	20	CADEIRA ALUNO 36CM	ACT	17,20	17,20	
3888	2013/05/03	01	78661	107	05	99	DISSIPADOR DE CALOR, c/ kit acessórios base e válvula de segurança ( Casa amiga Cepões 1)	ACT	450,61	450,61	
3888	2016/07/13	01	87048	117	01	08	CONTADOR DE ÁGUA volumétrico SV-RTK, Q3=2,5m3/h, R200, MAP16, DN15mm, ligações roscadas 3/4"-3/4", L=165mm, água fria	ACT	14,90	14,90	
3889	2008/12/29	01	60234	110	04	99	BETONEIRA LIS 170	ACT	365,90	365,90	
3889	2009/11/19	01	65408	106	02	20	CADEIRA ALUNO 36CM	ACT	17,20	17,20	
3889	2013/05/03	01	78662	107	05	99	DISSIPADOR DE CALOR, c/ kit acessórios base e válvula de segurança ( Casa amiga Cepões 2)	ACT	450,61	450,61	
3889	2016/07/13	01	87049	117	01	08	CONTADOR DE ÁGUA volumétrico SV-RTK, Q3=2,5m3/h, R200, MAP16, DN15mm, ligações roscadas 3/4"-3/4", L=165mm, água fria	ACT	14,90	14,90	
3890	2008/12/03	01	60235	103	01	99	ARMARIO COM GAVETAS	ACT	248,29	248,29	
3890	2009/11/19	01	65409	106	02	20	CADEIRA ALUNO 36CM	ACT	17,20	17,20	
3890	2013/05/03	01	78663	107	05	99	DISSIPADOR DE CALOR, c/ kit acessórios base e válvula de segurança (Hab.Social Moreira-Out.1)	ACT	450,61	450,61	
3890	2016/07/13	01	87050	117	01	08	CONTADOR DE ÁGUA volumétrico SV-RTK, Q3=2,5m3/h, R200, MAP16, DN15mm, ligações roscadas 3/4"-3/4", L=165mm, água fria	ACT	14,90	14,90	
3891	2008/12/05	01	60236	106	02	99	ARMARIO VERT. FRIGIRIFICO	ACT	980,10	980,10	
3891	2009/11/19	01	65410	106	02	20	CADEIRA ALUNO 36CM	ACT	17,20	17,20	
3891	2013/05/03	01	78664	107	05	99	DISSIPADOR DE CALOR, c/ kit acessórios base e válvula de segurança (Hab.social Moreira-Out.2)	ACT	450,61	450,61	
3891	2016/07/13	01	87051	117	01	08	CONTADOR DE ÁGUA volumétrico SV-RTK, Q3=2,5m3/h, R200, MAP16, DN15mm, ligações roscadas 3/4"-3/4", L=165mm, água fria	ACT	14,90	14,90	
3892	2008/12/05	01	60237	106	02	99	ARMARIO VERT. FRIGORIFICO	ACT	980,10	980,10	
3892	2009/11/19	01	65411	106	02	20	CADEIRA ALUNO 36CM	ACT	17,20	17,20	
3892	2016/07/13	01	87052	117	01	08	CONTADOR DE ÁGUA volumétrico SV-RTK, Q3=2,5m3/h, R200, MAP16, DN15mm, ligações roscadas 3/4"-3/4", L=165mm, água fria	ACT	14,90	14,90	
3893	2008/11/24	01	60238	107	02	04	CARPETE DE SISAL	ACT	237,60	237,60	
3893	2009/11/19	01	65412	106	02	20	CADEIRA ALUNO 36CM	ACT	17,20	17,20	
3893	2013/05/03	01	78666	107	05	99	DISSIPADOR DE CALOR, c/ kit acessórios base e válvula de segurança (Hab.social Arcos 2)	ACT	450,61	450,61	
3893	2016/07/13	01	87053	117	01	08	CONTADOR DE ÁGUA volumétrico SV-RTK, Q3=2,5m3/h, R200, MAP16, DN15mm, ligações roscadas 3/4"-3/4", L=165mm, água fria	ACT	14,90	14,90	
3894	2008/12/09	01	60239	107	08	02	BALDE 120L C/ RODA E PEDAL	ACT	89,10	89,10	
3894	2009/11/19	01	65413	106	02	20	CADEIRA ALUNO 36CM	ACT	17,20	17,20	
3894	2016/07/13	01	87054	117	01	08	CONTADOR DE ÁGUA volumétrico SV-RTK, Q3=2,5m3/h, R200, MAP16, DN15mm, ligações roscadas 3/4"-3/4", L=165mm, água fria	ACT	14,90	14,90	
3895	2009/11/19	01	65414	106	02	20	CADEIRA ALUNO 36CM	ACT	17,20	17,20	
3895	2013/05/28	01	78668	118	08	05	DEPÓSITO INOX - vaso expansão AQS 18 LTS	ACT	56,36	56,36	
3895	2016/07/13	01	87055	117	01	08	CONTADOR DE ÁGUA volumétrico SV-RTK, Q3=2,5m3/h, R200, MAP16, DN15mm, ligações roscadas 3/4"-3/4", L=165mm, água fria	ACT	14,90	14,90	
Total Geral ou a Transportar .....									241.097.171,73	24.181.095,11	265.278.266,84



## MAPA DE INVENTÁRIO

## FICHA PATRIMONIAL :

Identificação dos bens							Tipo De Sit.	Valor Patrimonial	Alterações Patrimoniais	Valor Atual	
Numero Ordem	Data de Aquisição	Tipo	Nr.Inv.	Cl.	Tipo	Bem					Descrição
3896	2009/11/19	01	65415	106	02	20	CADEIRA ALUNO 36CM	ACT	17,20	17,20	
3896	2013/12/27	01	78669	301	06	02	TERRENO subjacente ao edificio de r/c designado de "CENTRO DE EXPOSIÇÃO DE PRODUTOS REGIONAIS DA QUINTA DE PENTIEIROS" sito na rua de Pentieiros nº 664 na freguesia de ESTORÃO	ACT	8.978,36	8.978,36	
3896	2016/07/13	01	87056	117	01	08	CONTADOR DE ÁGUA volumétrico SV-RTK, Q3=2,5m3/h, R200, MAP16, DN15mm, ligações roscadas 3/4"-3/4", L=165mm, água fria	ACT	14,90	14,90	
3897	2009/11/19	01	65416	106	02	20	CADEIRA ALUNO 36CM	ACT	17,20	17,20	
3897	2016/07/13	01	87057	117	01	08	CONTADOR DE ÁGUA volumétrico SV-RTK, Q3=2,5m3/h, R200, MAP16, DN15mm, ligações roscadas 3/4"-3/4", L=165mm, água fria	ACT	14,90	14,90	
3898	2009/11/19	01	65417	106	02	20	CADEIRA ALUNO 36CM	ACT	17,20	17,20	
3898	2013/05/28	01	78671	107	05	99	BOMBA CIRCULADORA SOLAR WILLO 25/6	ACT	239,28	239,28	
3898	2016/07/13	01	87058	117	01	08	CONTADOR DE ÁGUA volumétrico SV-RTK, Q3=2,5m3/h, R200, MAP16, DN15mm, ligações roscadas 3/4"-3/4", L=165mm, água fria	ACT	14,90	14,90	
3899	2008/12/19	01	60244	107	01	99	PORTA CABIDES MOVEI CROMADO	ACT	86,61	86,61	
3899	2009/11/19	01	65418	106	02	20	CADEIRA ALUNO 36CM	ACT	17,20	17,20	
3899	2013/03/20	01	78672	101	01	02	COMPUTADOR Intel core i3 2130	ACT	312,20	312,20	
3899	2016/07/13	01	87059	117	01	08	CONTADOR DE ÁGUA volumétrico SV-RTK, Q3=2,5m3/h, R200, MAP16, DN15mm, ligações roscadas 3/4"-3/4", L=165mm, água fria	ACT	14,90	14,90	
3900	2008/12/19	01	60245	107	01	99	PORTA CABIDES MOVEI CROMADO	ACT	86,61	86,61	
3900	2009/11/19	01	65419	106	02	20	CADEIRA ALUNO 36CM	ACT	17,20	17,20	
3900	2013/03/20	01	78673	101	01	02	COMPUTADOR Intel core i3 2130	ACT	312,20	312,20	
3900	2016/07/13	01	87060	117	01	08	CONTADOR DE ÁGUA volumétrico SV-RTK, Q3=2,5m3/h, R200, MAP16, DN15mm, ligações roscadas 3/4"-3/4", L=165mm, água fria	ACT	14,90	14,90	
3901	2008/12/19	01	60246	107	01	99	PORTA CABIDES MOVEI CROMADO	ACT	86,61	86,61	
3901	2009/11/19	01	65420	106	02	20	CADEIRA ALUNO 36CM	ACT	17,20	17,20	
3901	2013/03/19	01	78674	106	05	01	CARTOGRAFIA de Rede Viária	ACT	1.459,44	1.459,44	
3901	2016/07/13	01	87061	117	01	08	CONTADOR DE ÁGUA volumétrico SV-RTK, Q3=2,5m3/h, R200, MAP16, DN15mm, ligações roscadas 3/4"-3/4", L=165mm, água fria	ACT	14,90	14,90	
3902	2009/11/19	01	65421	106	02	20	CADEIRA ALUNO 36CM	ACT	17,20	17,20	
3902	2013/02/14	01	78675	106	05	01	CARTAS FOTOGRÁFICAS - Cartografia 2K	ACT	3.845,62	3.845,62	
3902	2016/07/13	01	87062	117	01	08	CONTADOR DE ÁGUA volumétrico SV-RTK, Q3=2,5m3/h, R200, MAP16, DN15mm, ligações roscadas 3/4"-3/4", L=165mm, água fria	ACT	14,90	14,90	
3903	2008/12/19	01	60248	112	03	03	SINAL DE SENTIDO PROIBIDO	ACT	76,45	76,45	
3903	2009/11/19	01	65422	106	02	20	CADEIRA ALUNO 36CM	ACT	17,20	17,20	
3903	2016/07/13	01	87063	117	01	08	CONTADOR DE ÁGUA volumétrico SV-RTK, Q3=2,5m3/h, R200, MAP16, DN15mm, ligações roscadas 3/4"-3/4", L=165mm, água fria	ACT	14,90	14,90	
3904	2008/12/19	01	60249	112	03	03	SINAL DE SENTIDO PROIBIDO	ACT	76,45	76,45	
3904	2009/11/19	01	65423	106	02	20	CADEIRA ALUNO 36CM	ACT	17,20	17,20	
3904	2013/06/24	01	78677	117	01	02	MEDIDOR CLORO Livre/Total/ph e Ac.Cianúrico (n°série A0017566)	ACT	188,15	188,15	
Total Geral ou a Transportar .....									241.113.193,71	24.181.095,11	265.294.288,82

## MAPA DE INVENTÁRIO

Data : 2021/05/03

Ano : 2020

Pagina: 19

40

## FICHA PATRIMONIAL :

Identificação dos bens							Tipo De Sit.	Valor Patrimonial	Alterações Patrimoniais	Valor Atual	
Numero Ordem	Data de Aquisição	Tipo	Nr.Inv.	Cl.	Tipo	Bem					Descrição
3904	2016/07/13	01	87064	117	01	08	CONTADOR DE ÁGUA volumétrico SV-RTK, Q3=2,5m3/h, R200, MAP16, DN15mm, ligações roscadas 3/4"-3/4", L=165mm, água fria	ACT	14,90	14,90	
3905	2008/12/17	01	60250	106	02	99	ESTANTE CONT. ABERTA METALICA	ACT	121,18	121,18	
3905	2009/11/19	01	65424	106	02	20	CADEIRA ALUNO 36CM	ACT	17,20	17,20	
3905	2013/09/13	01	78678	106	01	18	PAR DE REDES de baliza Andebol/futsal, 3.5mm (C.E.Vit.Piães)	ACT	133,78	133,78	
3905	2016/07/13	01	87065	117	01	08	CONTADOR DE ÁGUA volumétrico SV-RTK, Q3=2,5m3/h, R200, MAP16, DN15mm, ligações roscadas 3/4"-3/4", L=165mm, água fria	ACT	14,90	14,90	
3906	2009/11/19	01	65425	106	02	20	CADEIRA ALUNO 36CM	ACT	17,20	17,20	
3906	2013/07/17	01	78679	110	15	08	PLAINA ELÉCTRICA RYOBI 710W (n°série 40012/2008)	ACT	267,56	267,56	
3906	2016/07/13	01	87066	117	01	08	CONTADOR DE ÁGUA volumétrico SV-RTK, Q3=2,5m3/h, R200, MAP16, DN15mm, ligações roscadas 3/4"-3/4", L=165mm, água fria	ACT	14,90	14,90	
3907	2009/11/19	01	65426	106	02	20	CADEIRA ALUNO 36CM	ACT	17,20	17,20	
3907	2013/09/03	01	78680	101	01	21	TECLADO Asus Portátil (Notebook)	ACT	60,81	60,81	
3907	2016/07/13	01	87067	117	01	08	CONTADOR DE ÁGUA volumétrico SV-RTK, Q3=2,5m3/h, R200, MAP16, DN15mm, ligações roscadas 3/4"-3/4", L=165mm, água fria	ACT	14,90	14,90	
3908	2008/05/26	01	60253	101	01	20	SCANNER FUGITSU FI-5120C COM IMPRINTER	ACT	1.923,50	1.923,50	
3908	2009/11/19	01	65427	106	02	20	CADEIRA ALUNO 36CM	ACT	17,20	17,20	
3908	2013/10/25	01	78681	112	01	03	EXTINTOR CO2 5KG c/ suporte mural	ACT	42,57	42,57	
3908	2016/07/13	01	87068	117	01	08	CONTADOR DE ÁGUA volumétrico SV-RTK, Q3=2,5m3/h, R200, MAP16, DN15mm, ligações roscadas 3/4"-3/4", L=165mm, água fria	ACT	14,90	14,90	
3909	2008/05/26	01	60254	101	01	20	SCANNER FUGITSU FI-5120C COM IMPRINTER	ACT	1.923,50	1.923,50	
3909	2009/11/19	01	65428	106	02	20	CADEIRA ALUNO 36CM	ACT	17,20	17,20	
3909	2013/10/25	01	78682	112	01	03	EXTINTOR CO2 5KG c/ suporte mural	ACT	42,56	42,56	
3909	2016/07/13	01	87069	117	01	08	CONTADOR DE ÁGUA volumétrico SV-RTK, Q3=2,5m3/h, R200, MAP16, DN15mm, ligações roscadas 3/4"-3/4", L=165mm, água fria	ACT	14,90	14,90	
3910	2008/05/26	01	60255	101	01	20	SCANNER FUGITSU FI-5120C COM IMPRINTER	ACT	1.923,50	1.923,50	
3910	2009/11/19	01	65429	106	02	20	CADEIRA ALUNO 36CM	ACT	17,20	17,20	
3910	2016/07/13	01	87070	117	01	08	CONTADOR DE ÁGUA volumétrico SV-RTK, Q3=2,5m3/h, R200, MAP16, DN15mm, ligações roscadas 3/4"-3/4", L=165mm, água fria	ACT	14,90	14,90	
3911	2008/05/26	01	60256	101	01	20	SCANNER FUGITSU FI-5120C COM IMPRINTER	ACT	1.923,50	1.923,50	
3911	2009/11/19	01	65430	106	02	20	CADEIRA ALUNO 36CM	ACT	17,20	17,20	
3911	2013/10/25	01	78684	112	01	03	EXTINTOR CO2 5KG c/ suporte mural	ACT	42,57	42,57	
3911	2016/07/13	01	87071	117	01	08	CONTADOR DE ÁGUA volumétrico SV-RTK, Q3=2,5m3/h, R200, MAP16, DN15mm, ligações roscadas 3/4"-3/4", L=165mm, água fria	ACT	14,90	14,90	
3912	2009/11/19	01	65431	106	02	20	CADEIRA ALUNO 36CM	ACT	17,20	17,20	
3912	2013/10/25	01	78685	112	01	03	EXTINTOR CO2 5KG c/ suporte mural	ACT	42,57	42,57	
3912	2016/07/13	01	87072	117	01	08	CONTADOR DE ÁGUA volumétrico SV-RTK, Q3=2,5m3/h, R200, MAP16, DN15mm, ligações roscadas 3/4"-3/4", L=165mm, água fria	ACT	14,90	14,90	
3913	2008/05/26	01	60258	101	01	20	SCANNER EPSON GT-15000	ACT	1.759,65	1.759,65	
Total Geral ou a Transportar .....									241.123.672,66	24.181.095,11	265.304.767,77

## MAPA DE INVENTÁRIO

## FICHA PATRIMONIAL :

Identificação dos bens							Tipo De Sit.	Valor Patrimonial	Alterações Patrimoniais	Valor Atual	
Numero Ordem	Data de Aquisição	Tipo	Nr.Inv.	Cl.	Tipo	Bem					Descrição
3913	2009/11/19	01	65432	106	02	20	CADEIRA ALUNO 36CM	ACT	17,20		17,20
3913	2016/07/13	01	87073	117	01	08	CONTADOR DE ÁGUA volumétrico SV-RTK, Q3=2,5m3/h, R200, MAP16, DN15mm, ligações roscadas 3/4"-3/4", L=165mm, água fria	ACT	14,90		14,90
3914	2008/11/26	01	60259	118	07	99	BATERIA QTEK S200	ACT	39,60		39,60
3914	2009/11/19	01	65433	106	02	20	CADEIRA ALUNO 36CM	ACT	17,20		17,20
3914	2013/10/25	01	78687	112	01	03	EXTINTOR CO2 5KG c/ suporte mural	ACT	42,57		42,57
3914	2016/07/13	01	87074	117	01	08	CONTADOR DE ÁGUA volumétrico SV-RTK, Q3=2,5m3/h, R200, MAP16, DN15mm, ligações roscadas 3/4"-3/4", L=165mm, água fria	ACT	14,90		14,90
3915	2009/11/19	01	65434	106	02	20	CADEIRA ALUNO 36CM	ACT	17,20		17,20
3915	2016/07/13	01	87075	117	01	08	CONTADOR DE ÁGUA volumétrico SV-RTK, Q3=2,5m3/h, R200, MAP16, DN15mm, ligações roscadas 3/4"-3/4", L=165mm, água fria	ACT	14,90		14,90
3916	2008/11/26	01	60261	106	02	99	ESTANTE METALICA 200X200	ACT	115,95		115,95
3916	2009/11/19	01	65435	106	02	20	CADEIRA ALUNO 36CM	ACT	17,20		17,20
3916	2013/10/25	01	78689	112	01	03	EXTINTOR CO2 5KG c/ suporte mural	ACT	42,57		42,57
3916	2016/07/13	01	87076	117	01	08	CONTADOR DE ÁGUA volumétrico SV-RTK, Q3=2,5m3/h, R200, MAP16, DN15mm, ligações roscadas 3/4"-3/4", L=165mm, água fria	ACT	14,90		14,90
3917	2008/11/26	01	60262	106	02	99	ESTANTE METALICA 200X200	ACT	115,95		115,95
3917	2009/11/19	01	65436	106	02	20	CADEIRA ALUNO 36CM	ACT	17,20		17,20
3917	2013/10/25	01	78690	112	01	03	EXTINTOR CO2 5KG c/ suporte mural	ACT	42,57		42,57
3917	2016/07/13	01	87077	117	01	08	CONTADOR DE ÁGUA volumétrico SV-RTK, Q3=2,5m3/h, R200, MAP16, DN15mm, ligações roscadas 3/4"-3/4", L=165mm, água fria	ACT	14,90		14,90
3918	2008/11/26	01	60263	106	02	99	ESTANTE METALICA 200X200	ACT	115,95		115,95
3918	2009/11/19	01	65437	106	02	20	CADEIRA ALUNO 36CM	ACT	17,20		17,20
3918	2013/10/25	01	78691	112	01	03	EXTINTOR CO2 5KG c/ suporte mural	ACT	42,57		42,57
3918	2016/07/13	01	87078	117	01	08	CONTADOR DE ÁGUA volumétrico SV-RTK, Q3=2,5m3/h, R200, MAP16, DN15mm, ligações roscadas 3/4"-3/4", L=165mm, água fria	ACT	14,90		14,90
3919	2008/11/26	01	60264	106	02	99	ESTANTE METALICA 200X200	ACT	115,95		115,95
3919	2009/11/19	01	65438	106	02	20	CADEIRA ALUNO 36CM	ACT	17,20		17,20
3919	2016/07/13	01	87079	117	01	08	CONTADOR DE ÁGUA volumétrico SV-RTK, Q3=2,5m3/h, R200, MAP16, DN15mm, ligações roscadas 3/4"-3/4", L=165mm, água fria	ACT	14,90		14,90
3920	2008/11/26	01	60265	106	02	99	ESTANTE METALICA 200X200	ACT	115,95		115,95
3920	2009/11/19	01	65439	106	02	20	CADEIRA ALUNO 36CM	ACT	17,20		17,20
3920	2013/07/25	01	78693	103	02	99	CONTADOR DE NOTAS DP 7011	ACT	395,26		395,26
3920	2016/07/13	01	87080	117	01	08	CONTADOR DE ÁGUA volumétrico SV-RTK, Q3=2,5m3/h, R200, MAP16, DN15mm, ligações roscadas 3/4"-3/4", L=165mm, água fria	ACT	14,90		14,90
3921	2008/11/26	01	60266	106	02	99	ESTANTE METALICA 200X200	ACT	115,95		115,95
3921	2009/11/19	01	65440	106	02	20	CADEIRA ALUNO 36CM	ACT	17,20		17,20
3921	2016/07/13	01	87081	117	01	08	CONTADOR DE ÁGUA volumétrico SV-RTK, Q3=2,5m3/h, R200, MAP16, DN15mm, ligações roscadas 3/4"-3/4", L=165mm, água fria	ACT	14,90		14,90
3922	2008/11/26	01	60267	106	02	99	ESTANTE METALICA 200X200	ACT	115,95		115,95
Total Geral ou a Transportar .....									241.125.378,35	24.181.095,11	265.306.473,46

## MAPA DE INVENTÁRIO

Data : 2021/05/03

Ano : 2020

Pagina: 19

42

## FICHA PATRIMONIAL :

Identificação dos bens							Tipo De Sit.	Valor Patrimonial	Alterações Patrimoniais	Valor Atual	
Numero Ordem	Data de Aquisição	Tipo	Nr.Inv.	Cl.	Tipo	Bem					Descrição
3922	2009/11/19	01	65441	106	02	20	CADEIRA ALUNO 36CM	ACT	17,20	17,20	
3922	2013/10/24	01	78695	112	03	99	ESTRUTURA EM INOX com placas gravadas	ACT	1.277,62	1.277,62	
3922	2016/08/19	01	87082	117	01	08	CONTADOR DE ÁGUA volumétrico SV-RTK, Q3=2,5m3/h, R200, MAP16, DN15mm, ligações roscadas 3/4"-3/4", L=165mm, água fria	ACT	15,07	15,07	
3923	2008/11/26	01	60268	106	02	99	ESTANTE METALICA 200X200	ACT	115,95	115,95	
3923	2009/11/19	01	65442	106	02	20	CADEIRA ALUNO 36CM	ACT	17,20	17,20	
3923	2013/10/24	01	78696	112	03	99	PLACA INOX gravada e esmaltada	ACT	120,89	120,89	
3923	2016/08/19	01	87083	117	01	08	CONTADOR DE ÁGUA volumétrico SV-RTK, Q3=2,5m3/h, R200, MAP16, DN15mm, ligações roscadas 3/4"-3/4", L=165mm, água fria	ACT	15,07	15,07	
3924	2008/11/26	01	60269	106	02	99	ESTANTE METALICA 200X200	ACT	115,95	115,95	
3924	2009/11/19	01	65443	106	02	20	CADEIRA ALUNO 36CM	ACT	17,20	17,20	
3924	2016/08/19	01	87084	117	01	08	CONTADOR DE ÁGUA volumétrico SV-RTK, Q3=2,5m3/h, R200, MAP16, DN15mm, ligações roscadas 3/4"-3/4", L=165mm, água fria	ACT	15,07	15,07	
3925	2008/11/26	01	60270	106	02	99	ESTANTE METALICA 200X200	ACT	115,95	115,95	
3925	2009/11/19	01	65444	106	02	20	CADEIRA ALUNO 36CM	ACT	17,20	17,20	
3925	2013/09/23	01	78698	106	06	99	PLACA RUSTICA EM GRANITO de 180cmx25cm, p/ homenagem aos ex combatentes	ACT	972,96	972,96	
3925	2016/08/19	01	87085	117	01	08	CONTADOR DE ÁGUA volumétrico SV-RTK, Q3=2,5m3/h, R200, MAP16, DN15mm, ligações roscadas 3/4"-3/4", L=165mm, água fria	ACT	15,07	15,07	
3926	2008/11/26	01	60271	106	02	99	ESTANTE METALICA 100X200	ACT	63,86	63,86	
3926	2009/11/19	01	65445	106	02	20	CADEIRA ALUNO 36CM	ACT	17,20	17,20	
3926	2013/10/10	01	78699	102	01	08	TRANSFORMADOR de audio de 2500w (Avenida dos Plátanos)	ACT	340,54	340,54	
3926	2016/08/19	01	87086	117	01	08	CONTADOR DE ÁGUA volumétrico SV-RTK, Q3=2,5m3/h, R200, MAP16, DN15mm, ligações roscadas 3/4"-3/4", L=165mm, água fria	ACT	15,07	15,07	
3927	2008/11/26	01	60272	106	02	99	ESTANTE METALICA 100X200	ACT	63,86	63,86	
3927	2009/11/19	01	65446	106	02	20	CADEIRA ALUNO 36CM	ACT	17,20	17,20	
3927	2013/10/10	01	78700	106	03	01	AMPLIFICADOR de audio de 2500w RMS (Avenida dos Plátanos)	ACT	2.797,26	2.797,26	
3927	2016/08/19	01	87087	117	01	08	CONTADOR DE ÁGUA volumétrico SV-RTK, Q3=2,5m3/h, R200, MAP16, DN15mm, ligações roscadas 3/4"-3/4", L=165mm, água fria	ACT	15,07	15,07	
3928	2008/11/26	01	60273	106	02	99	CACIFO	ACT	58,69	58,69	
3928	2009/11/19	01	65447	106	02	20	CADEIRA ALUNO 36CM	ACT	17,20	17,20	
3928	2013/10/10	01	78701	106	03	99	SUB WOOFER, 2 Altifalantes, 2 vias de 60W, Filtro e Transformador (Av.Plátanos)	ACT	656,75	656,75	
3928	2016/08/19	01	87088	117	01	08	CONTADOR DE ÁGUA volumétrico SV-RTK, Q3=2,5m3/h, R200, MAP16, DN15mm, ligações roscadas 3/4"-3/4", L=165mm, água fria	ACT	15,07	15,07	
3929	2008/11/26	01	60274	106	02	99	CACIFO	ACT	58,69	58,69	
3929	2009/11/19	01	65448	106	02	20	CADEIRA ALUNO 36CM	ACT	17,20	17,20	
3929	2013/10/10	01	78702	106	03	01	PRÉ-AMPLIFICADOR de Audio balanceado (Avenida dos Plátanos)	ACT	304,05	304,05	
Total Geral ou a Transportar .....									241.132.684,46	24.181.095,11	265.313.779,57

## MAPA DE INVENTÁRIO

## FICHA PATRIMONIAL :

Identificação dos bens							Tipo De Sit.	Valor Patrimonial	Alterações Patrimoniais	Valor Atual	
Numero Ordem	Data de Aquisição	Tipo	Nr.Inv.	Cl.	Tipo	Bem					Descrição
3929	2016/08/19	01	87089	117	01	08	CONTADOR DE ÁGUA volumétrico SV-RTK, Q3=2,5m3/h, R200, MAP16, DN15mm, ligações roscadas 3/4"-3/4", L=165mm, água fria	ACT	15,07		15,07
3930	2008/11/26	01	60275	106	02	99	CACIFO	ACT	58,69		58,69
3930	2009/11/19	01	65449	106	02	20	CADEIRA ALUNO 36CM	ACT	17,20		17,20
3930	2013/08/05	01	78703	107	03	99	ARRANCADOR ESTRELA TRIÂNGULO 70A, para dispositivo iluminação	ACT	692,02		692,02
3930	2016/08/19	01	87090	117	01	08	CONTADOR DE ÁGUA volumétrico SV-RTK, Q3=2,5m3/h, R200, MAP16, DN15mm, ligações roscadas 3/4"-3/4", L=165mm, água fria	ACT	15,07		15,07
3931	2008/11/26	01	60276	106	02	99	CACIFO	ACT	58,69		58,69
3931	2009/11/19	01	65450	106	02	20	CADEIRA ALUNO 36CM	ACT	17,20		17,20
3931	2013/08/05	01	78704	107	03	99	ARRANCADOR ESTRELA TRIÂNGULO 70A, para dispositivo iluminação	ACT	692,02		692,02
3931	2016/08/19	01	87091	117	01	08	CONTADOR DE ÁGUA volumétrico SV-RTK, Q3=2,5m3/h, R200, MAP16, DN15mm, ligações roscadas 3/4"-3/4", L=165mm, água fria	ACT	15,07		15,07
3932	2008/11/26	01	60277	106	02	99	CACIFO	ACT	58,69		58,69
3932	2009/11/19	01	65451	106	02	20	CADEIRA ALUNO 36CM	ACT	17,20		17,20
3932	2013/07/25	01	78705	101	01	02	COMPUTADOR PC Intel Core i5 3470 3.2GHz 6mb (Engº Puga)	ACT	553,37		553,37
3932	2016/08/19	01	87092	117	01	08	CONTADOR DE ÁGUA volumétrico SV-RTK, Q3=2,5m3/h, R200, MAP16, DN15mm, ligações roscadas 3/4"-3/4", L=165mm, água fria	ACT	15,07		15,07
3933	2008/11/26	01	60278	106	02	99	CACIFO	ACT	58,69		58,69
3933	2009/11/19	01	65452	106	02	20	CADEIRA ALUNO 36CM	ACT	17,20		17,20
3933	2013/07/25	01	78706	101	01	13	MONITOR ASUS 22" TFT VE228T (Engº Puga)	ACT	139,86		139,86
3933	2016/08/19	01	87093	117	01	08	CONTADOR DE ÁGUA volumétrico SV-RTK, Q3=2,5m3/h, R200, MAP16, DN15mm, ligações roscadas 3/4"-3/4", L=165mm, água fria	ACT	15,07		15,07
3934	2008/11/26	01	60279	106	02	99	CACIFO	ACT	58,69		58,69
3934	2009/11/19	01	65453	106	02	20	CADEIRA ALUNO 36CM	ACT	17,20		17,20
3934	2013/07/25	01	78707	101	02	03	OFFICE 2013 Home and Business (Engº Puga)	ACT	242,02		242,02
3934	2016/08/19	01	87094	117	01	08	CONTADOR DE ÁGUA volumétrico SV-RTK, Q3=2,5m3/h, R200, MAP16, DN15mm, ligações roscadas 3/4"-3/4", L=165mm, água fria	ACT	15,07		15,07
3935	2008/11/26	01	60280	106	02	99	CACIFO	ACT	58,69		58,69
3935	2009/11/19	01	65454	106	02	20	CADEIRA ALUNO 36CM	ACT	17,20		17,20
3935	2013/07/25	01	78708	101	02	02	WINDOWS 7 Pro OEM (P) 64 Bits (Engº Puga)	ACT	132,57		132,57
3935	2016/08/19	01	87095	117	01	08	CONTADOR DE ÁGUA volumétrico SV-RTK, Q3=2,5m3/h, R200, MAP16, DN15mm, ligações roscadas 3/4"-3/4", L=165mm, água fria	ACT	15,07		15,07
3936	2009/11/19	01	65455	106	02	20	CADEIRA ALUNO 36CM	ACT	17,20		17,20
3936	2013/09/13	01	78709	106	02	99	Elemento Superior (banco) de "Mola Estrela" 4 postos	ACT	255,40		255,40
3936	2016/08/19	01	87096	117	01	08	CONTADOR DE ÁGUA volumétrico SV-RTK, Q3=2,5m3/h, R200, MAP16, DN15mm, ligações roscadas 3/4"-3/4", L=165mm, água fria	ACT	15,07		15,07
3937	2008/09/15	01	60282	106	02	99	ESTANTE METALICA 200X200	ACT	109,30		109,30
3937	2009/11/19	01	65456	106	02	20	CADEIRA ALUNO 36CM	ACT	17,20		17,20
Total Geral ou a Transportar .....									241.136.111,32	24.181.095,11	265.317.206,43

## MAPA DE INVENTÁRIO

## FICHA PATRIMONIAL :

Identificação dos bens							Tipo De Sit.	Valor Patrimonial	Alterações Patrimoniais	Valor Atual	
Numero Ordem	Data de Aquisição	Tipo	Nr.Inv.	Cl.	Tipo	Bem					Descrição
3937	2013/05/09	09	78710	301	02	99	Edifício de r/c, 1º e 2º andar onde se acha instalada no 1º andar a ADRIL com entrada pela rua do Carrizado nº1 a 7 e a Panilima no r/c com entrada pela rua Cardeal Saraiva nº1 a 9, na freguesia de ARCA e PONTE DE LIMA	ACT	157.121,34		157.121,34
3937	2016/08/19	01	87097	117	01	08	CONTADOR DE ÁGUA volumétrico SV-RTK, Q3=2,5m3/h, R200, MAP16, DN15mm, ligações roscadas 3/4"-3/4", L=165mm, água fria	ACT	15,07		15,07
3938	2008/09/15	01	60283	106	02	99	ESTANTE METALICA 200X200	ACT	109,30		109,30
3938	2009/11/19	01	65457	106	02	20	CADEIRA ALUNO 36CM	ACT	17,20		17,20
3938	2013/05/09	01	78711	301	06	01	TERRENO subjacente ao edifício de r/c, 1º e 2º andar onde se acha instalada no 1º andar a ADRIL com entrada pela rua do Carrizado nº1 a 7 e a Panilima no r/c com entrada pela rua Cardeal Saraiva nº1 a 9, na freguesia de ARCA e PONTE DE LIMA	ACT	59.855,75		59.855,75
3938	2016/08/19	01	87098	117	01	08	CONTADOR DE ÁGUA volumétrico SV-RTK, Q3=2,5m3/h, R200, MAP16, DN15mm, ligações roscadas 3/4"-3/4", L=165mm, água fria	ACT	15,07		15,07
3939	2008/09/15	01	60284	106	02	99	ESTANTE METALICA 200X200	ACT	109,30		109,30
3939	2009/11/19	01	65458	106	02	20	CADEIRA ALUNO 36CM	ACT	17,20		17,20
3939	2016/08/19	01	87099	117	01	08	CONTADOR DE ÁGUA volumétrico SV-RTK, Q3=2,5m3/h, R200, MAP16, DN15mm, ligações roscadas 3/4"-3/4", L=165mm, água fria	ACT	15,07		15,07
3940	2008/09/15	01	60285	106	02	99	ESTANTE METALICA 200X200	ACT	109,30		109,30
3940	2009/11/19	01	65459	106	02	20	CADEIRA ALUNO 36CM	ACT	17,20		17,20
3940	2013/09/23	01	78713	118	08	99	CAIXA ABRIGO EXTINTORES 6KG - Panico Visor (600x300x200)	ACT	23,72		23,72
3940	2016/08/19	01	87100	117	01	08	CONTADOR DE ÁGUA volumétrico SV-RTK, Q3=2,5m3/h, R200, MAP16, DN15mm, ligações roscadas 3/4"-3/4", L=165mm, água fria	ACT	15,07		15,07
3941	2008/09/15	01	60286	106	02	99	ESTANTE METALICA 200X200	ACT	109,30		109,30
3941	2009/11/19	01	65460	106	02	20	CADEIRA ALUNO 36CM	ACT	17,20		17,20
3941	2013/09/23	01	78714	118	08	99	CAIXA ABRIGO EXTINTORES 6KG - Panico Visor (600x300x200)	ACT	23,72		23,72
3941	2016/08/19	01	87101	117	01	08	CONTADOR DE ÁGUA volumétrico SV-RTK, Q3=2,5m3/h, R200, MAP16, DN15mm, ligações roscadas 3/4"-3/4", L=165mm, água fria	ACT	15,07		15,07
3942	2008/09/15	01	60287	106	02	99	ESTANTE METALICA 200X200	ACT	109,30		109,30
3942	2009/11/19	01	65461	106	02	20	CADEIRA ALUNO 36CM	ACT	17,20		17,20
3942	2013/09/23	01	78715	118	08	99	CAIXA ABRIGO EXTINTORES 6KG - Panico Visor (600x300x200)	ACT	23,72		23,72
3942	2016/08/19	01	87102	117	01	08	CONTADOR DE ÁGUA volumétrico SV-RTK, Q3=2,5m3/h, R200, MAP16, DN15mm, ligações roscadas 3/4"-3/4", L=165mm, água fria	ACT	15,07		15,07
3943	2008/09/15	01	60288	106	02	99	ESTANTE METALICA 200X200	ACT	109,30		109,30
3943	2009/11/19	01	65462	106	02	20	CADEIRA ALUNO 36CM	ACT	17,20		17,20
3943	2013/09/23	01	78716	118	08	99	CAIXA ABRIGO EXTINTORES 6KG - Panico Visor (600x300x200)	ACT	23,72		23,72
Total Geral ou a Transportar .....									241.354.032,71	24.181.095,11	265.535.127,82

## MAPA DE INVENTÁRIO

Data : 2021/05/03

Ano : 2020

Pagina: 19

45

## FICHA PATRIMONIAL :

Identificação dos bens							Tipo De Sit.	Valor Patrimonial	Alterações Patrimoniais	Valor Atual	
Numero Ordem	Data de Aquisição	Tipo	Nr.Inv.	Cl.	Tipo	Bem					Descrição
3943	2016/08/19	01	87103	117	01	08	CONTADOR DE ÁGUA volumétrico SV-RTK, Q3=2,5m3/h, R200, MAP16, DN15mm, ligações roscadas 3/4"-3/4", L=165mm, água fria	ACT	15,07	15,07	
3944	2008/09/15	01	60289	106	02	99	ESTANTE METALICA 200X200	ACT	109,30	109,30	
3944	2009/11/19	01	65463	106	02	20	CADEIRA ALUNO 36CM	ACT	17,20	17,20	
3944	2016/08/19	01	87104	117	01	08	CONTADOR DE ÁGUA volumétrico SV-RTK, Q3=2,5m3/h, R200, MAP16, DN15mm, ligações roscadas 3/4"-3/4", L=165mm, água fria	ACT	15,07	15,07	
3945	2008/09/15	01	60290	106	02	99	ESTANTE METALICA 100X200	ACT	63,86	63,86	
3945	2009/11/19	01	65464	106	02	20	CADEIRA ALUNO 36CM	ACT	17,20	17,20	
3945	2013/09/23	01	78718	118	08	99	CAIXA ABRIGO EXTINTORES 6KG - Panico Visor (600x300x200)	ACT	23,72	23,72	
3945	2016/08/19	01	87105	117	01	08	CONTADOR DE ÁGUA volumétrico SV-RTK, Q3=2,5m3/h, R200, MAP16, DN15mm, ligações roscadas 3/4"-3/4", L=165mm, água fria	ACT	15,07	15,07	
3946	2008/09/15	01	60291	106	02	99	ESTANTE METALICA 100X200	ACT	63,86	63,86	
3946	2009/11/19	01	65465	106	02	20	CADEIRA ALUNO 36CM	ACT	17,20	17,20	
3946	2013/09/23	01	78719	118	08	99	CAIXA ABRIGO EXTINTORES 6KG - Panico Visor (600x300x200)	ACT	23,72	23,72	
3946	2016/08/19	01	87106	117	01	08	CONTADOR DE ÁGUA volumétrico SV-RTK, Q3=2,5m3/h, R200, MAP16, DN15mm, ligações roscadas 3/4"-3/4", L=165mm, água fria	ACT	15,07	15,07	
3947	2008/09/15	01	60292	106	02	99	ESTANTE METALICA 100X200	ACT	63,86	63,86	
3947	2009/11/19	01	65466	106	02	20	CADEIRA ALUNO 36CM	ACT	17,20	17,20	
3947	2013/09/23	01	78720	118	08	99	CAIXA ABRIGO EXTINTORES 6KG - Panico Visor (600x300x200)	ACT	23,72	23,72	
3947	2016/08/19	01	87107	117	01	08	CONTADOR DE ÁGUA volumétrico SV-RTK, Q3=2,5m3/h, R200, MAP16, DN15mm, ligações roscadas 3/4"-3/4", L=165mm, água fria	ACT	15,07	15,07	
3948	2008/09/15	01	60293	106	02	99	ESTANTE METALICA 100X200	ACT	63,86	63,86	
3948	2009/11/19	01	65467	106	02	20	CADEIRA ALUNO 36CM	ACT	17,20	17,20	
3948	2013/12/13	01	78721	113	01	10	MÁSCARA DE SOLDAR ELECT. ASI	ACT	98,37	98,37	
3948	2016/08/19	01	87108	117	01	08	CONTADOR DE ÁGUA volumétrico SV-RTK, Q3=2,5m3/h, R200, MAP16, DN15mm, ligações roscadas 3/4"-3/4", L=165mm, água fria	ACT	15,07	15,07	
3949	2008/09/15	01	60294	106	02	99	ESTANTE METALICA 100X200	ACT	63,86	63,86	
3949	2009/11/19	01	65468	106	02	20	CADEIRA ALUNO 36CM	ACT	17,20	17,20	
3949	2013/11/19	01	78722	103	01	05	CADEIRA DE SECRETARIA c/ alta mec fixo c/br rev tec R09	ACT	131,35	131,35	
3949	2016/08/19	01	87109	117	01	08	CONTADOR DE ÁGUA volumétrico SV-RTK, Q3=2,5m3/h, R200, MAP16, DN15mm, ligações roscadas 3/4"-3/4", L=165mm, água fria	ACT	15,07	15,07	
3950	2008/09/15	01	60295	106	02	99	ESTANTE METALICA 100X200	ACT	63,86	63,86	
3950	2009/11/19	01	65469	106	02	20	CADEIRA ALUNO 36CM	ACT	17,20	17,20	
3950	2013/12/20	01	78723	107	06	04	"ROBOT-COUBE" Cutter CL-50	ACT	285,81	285,81	
3950	2016/08/19	01	87110	117	01	08	CONTADOR DE ÁGUA volumétrico SV-RTK, Q3=2,5m3/h, R200, MAP16, DN15mm, ligações roscadas 3/4"-3/4", L=165mm, água fria	ACT	15,07	15,07	
3951	2008/09/15	01	60296	106	02	99	CACIFO	ACT	58,69	58,69	
3951	2009/11/19	01	65470	106	02	20	CADEIRA ALUNO 36CM	ACT	17,20	17,20	
Total Geral ou a Transportar .....									241.355.428,71	24.181.095,11	265.536.523,82

## FICHA PATRIMONIAL :

Identificação dos bens							Tipo De Sit.	Valor Patrimonial	Alterações Patrimoniais	Valor Atual	
Numero Ordem	Data de Aquisição	Tipo	Nr.Inv.	Cl.	Tipo	Bem					Descrição
3951	2013/06/04	01	78724	302	01	99	TERRENO DE MATO E PINHEIROS sito no lugar de Corredoura na freguesia de MOREIRA DO LIMA	ACT	61.875,00		61.875,00
3951	2016/08/19	01	87111	117	01	08	CONTADOR DE ÁGUA volumétrico SV-RTK, Q3=2,5m3/h, R200, MAP16, DN15mm, ligações roscadas 3/4"-3/4", L=165mm, água fria	ACT	15,07		15,07
3952	2008/09/15	01	60297	106	02	99	CACIFO	ACT	58,69		58,69
3952	2009/11/19	01	65471	106	02	20	CADEIRA ALUNO 36CM	ACT	17,20		17,20
3952	2013/09/13	03	78725	302	01	99	TERRENO DE MATO E PINHEIROS sito no lugar de Sabadão na freguesia de ARCOZELO	ACT	500,00		500,00
3952	2016/08/19	01	87112	117	01	08	CONTADOR DE ÁGUA volumétrico SV-RTK, Q3=2,5m3/h, R200, MAP16, DN15mm, ligações roscadas 3/4"-3/4", L=165mm, água fria	ACT	15,07		15,07
3953	2008/09/15	01	60298	106	02	99	CACIFO	ACT	58,69		58,69
3953	2009/11/19	01	65472	106	02	20	CADEIRA ALUNO 36CM	ACT	17,20		17,20
3953	2013/07/31	01	78726	117	05	99	CONTADOR DE ÁGUA c/ conjunto de ligação standard ( N° série 5974139,6105557 a 6105666 e 6122857 a 6122945	ACT	22,74		22,74
3953	2016/08/19	01	87113	117	01	08	CONTADOR DE ÁGUA volumétrico SV-RTK, Q3=2,5m3/h, R200, MAP16, DN15mm, ligações roscadas 3/4"-3/4", L=165mm, água fria	ACT	15,07		15,07
3954	2008/09/15	01	60299	106	02	99	CACIFO	ACT	58,69		58,69
3954	2009/11/19	01	65473	106	02	20	CADEIRA ALUNO 36CM	ACT	17,20		17,20
3954	2013/07/31	01	78727	117	05	99	CONTADOR DE ÁGUA c/ conjunto de ligação standard	ACT	22,74		22,74
3954	2016/08/19	01	87114	117	01	08	CONTADOR DE ÁGUA volumétrico SV-RTK, Q3=2,5m3/h, R200, MAP16, DN15mm, ligações roscadas 3/4"-3/4", L=165mm, água fria	ACT	15,07		15,07
3955	2008/09/15	01	60300	106	02	99	CACIFO	ACT	58,69		58,69
3955	2009/11/19	01	65474	106	02	20	CADEIRA ALUNO 36CM	ACT	17,20		17,20
3955	2013/07/31	01	78728	117	05	99	CONTADOR DE ÁGUA c/ conjunto de ligação standard	ACT	22,74		22,74
3955	2016/08/19	01	87115	117	01	08	CONTADOR DE ÁGUA volumétrico SV-RTK, Q3=2,5m3/h, R200, MAP16, DN15mm, ligações roscadas 3/4"-3/4", L=165mm, água fria	ACT	15,07		15,07
3956	2008/09/15	01	60301	106	02	99	CACIFO	ACT	58,69		58,69
3956	2009/11/19	01	65475	106	02	20	CADEIRA ALUNO 36CM	ACT	17,20		17,20
3956	2013/07/31	01	78729	117	05	99	CONTADOR DE ÁGUA c/ conjunto de ligação standard	ACT	22,74		22,74
3956	2016/08/19	01	87116	117	01	08	CONTADOR DE ÁGUA volumétrico SV-RTK, Q3=2,5m3/h, R200, MAP16, DN15mm, ligações roscadas 3/4"-3/4", L=165mm, água fria	ACT	15,07		15,07
3957	2008/09/15	01	60302	106	02	99	CACIFO	ACT	58,69		58,69
3957	2009/11/19	01	65476	106	02	20	CADEIRA ALUNO 36CM	ACT	17,20		17,20
3957	2013/07/31	01	78730	117	05	99	CONTADOR DE ÁGUA c/ conjunto de ligação standard	ACT	22,74		22,74
3957	2016/08/19	01	87117	117	01	08	CONTADOR DE ÁGUA volumétrico SV-RTK, Q3=2,5m3/h, R200, MAP16, DN15mm, ligações roscadas 3/4"-3/4", L=165mm, água fria	ACT	15,07		15,07
3958	2008/09/15	01	60303	106	02	99	CACIFO	ACT	58,69		58,69
3958	2009/11/19	01	65477	106	02	20	CADEIRA ALUNO 36CM	ACT	17,20		17,20
3958	2013/07/31	01	78731	117	05	99	CONTADOR DE ÁGUA c/ conjunto de ligação standard	ACT	22,74		22,74
3958	2016/08/19	01	87118	117	01	08	CONTADOR DE ÁGUA volumétrico SV-RTK, Q3=2,5m3/h, R200, MAP16, DN15mm, ligações roscadas 3/4"-3/4", L=165mm, água fria	ACT	15,07		15,07
Total Geral ou a Transportar .....									241.418.591,94	24.181.095,11	265.599.687,05



## MAPA DE INVENTÁRIO

Data : 2021/05/03

Ano : 2020

Pagina: 19

47

## FICHA PATRIMONIAL :

Identificação dos bens							Tipo De Sit.	Valor Patrimonial	Alterações Patrimoniais	Valor Atual	
Numero Ordem	Data de Aquisição	Tipo	Nr.Inv.	Cl.	Tipo	Bem					Descrição
3959	2008/09/15	01	60304	106	02	99	CACIFO	ACT	58,69		58,69
3959	2009/11/19	01	65478	106	02	20	CADEIRA ALUNO 36CM	ACT	17,20		17,20
3959	2013/07/31	01	78732	117	05	99	CONTADOR DE ÁGUA c/ conjunto de ligação standard	ACT	22,74		22,74
3959	2016/08/19	01	87119	117	01	08	CONTADOR DE ÁGUA volumétrico SV-RTK, Q3=2,5m3/h, R200, MAP16, DN15mm, ligações roscadas 3/4"-3/4", L=165mm, água fria	ACT	15,07		15,07
3960	2008/09/15	01	60305	106	02	99	CACIFO	ACT	58,69		58,69
3960	2009/11/19	01	65479	106	02	20	CADEIRA ALUNO 36CM	ACT	17,20		17,20
3960	2013/07/31	01	78733	117	05	99	CONTADOR DE ÁGUA c/ conjunto de ligação standard	ACT	22,74		22,74
3960	2016/08/19	01	87120	117	01	08	CONTADOR DE ÁGUA volumétrico SV-RTK, Q3=2,5m3/h, R200, MAP16, DN15mm, ligações roscadas 3/4"-3/4", L=165mm, água fria	ACT	15,07		15,07
3961	2008/09/15	01	60306	106	02	99	CACIFO	ACT	58,69		58,69
3961	2009/11/19	01	65480	106	02	20	CADEIRA ALUNO 36CM	ACT	17,20		17,20
3961	2013/07/31	01	78734	117	05	99	CONTADOR DE ÁGUA c/ conjunto de ligação standard	ACT	22,74		22,74
3961	2016/08/19	01	87121	117	01	08	CONTADOR DE ÁGUA volumétrico SV-RTK, Q3=2,5m3/h, R200, MAP16, DN15mm, ligações roscadas 3/4"-3/4", L=165mm, água fria	ACT	15,07		15,07
3962	2008/09/15	01	60307	106	02	99	CACIFO	ACT	58,69		58,69
3962	2009/11/19	01	65481	106	02	20	CADEIRA ALUNO 36CM	ACT	17,20		17,20
3962	2013/07/31	01	78735	117	05	99	CONTADOR DE ÁGUA c/ conjunto de ligação standard	ACT	22,74		22,74
3962	2016/08/19	01	87122	117	01	08	CONTADOR DE ÁGUA volumétrico SV-RTK, Q3=2,5m3/h, R200, MAP16, DN15mm, ligações roscadas 3/4"-3/4", L=165mm, água fria	ACT	15,07		15,07
3963	2008/09/15	01	60308	106	02	99	CACIFO	ACT	58,69		58,69
3963	2009/11/19	01	65482	106	02	20	CADEIRA ALUNO 36CM	ACT	17,20		17,20
3963	2013/07/31	01	78736	117	05	99	CONTADOR DE ÁGUA c/ conjunto de ligação standard	ACT	22,74		22,74
3963	2016/08/19	01	87123	117	01	08	CONTADOR DE ÁGUA volumétrico SV-RTK, Q3=2,5m3/h, R200, MAP16, DN15mm, ligações roscadas 3/4"-3/4", L=165mm, água fria	ACT	15,07		15,07
3964	2008/09/15	01	60309	106	02	99	CACIFO	ACT	58,69		58,69
3964	2009/11/19	01	65483	106	02	20	CADEIRA ALUNO 36CM	ACT	17,20		17,20
3964	2013/07/31	01	78737	117	05	99	CONTADOR DE ÁGUA c/ conjunto de ligação standard	ACT	22,74		22,74
3964	2016/08/19	01	87124	117	01	08	CONTADOR DE ÁGUA volumétrico SV-RTK, Q3=2,5m3/h, R200, MAP16, DN15mm, ligações roscadas 3/4"-3/4", L=165mm, água fria	ACT	15,07		15,07
3965	2008/09/15	01	60310	106	02	99	CACIFO	ACT	58,69		58,69
3965	2009/11/19	01	65484	106	02	20	CADEIRA ALUNO 36CM	ACT	17,20		17,20
3965	2013/07/31	01	78738	117	05	99	CONTADOR DE ÁGUA c/ conjunto de ligação standard	ACT	22,74		22,74
3965	2016/08/19	01	87125	117	01	08	CONTADOR DE ÁGUA volumétrico SV-RTK, Q3=2,5m3/h, R200, MAP16, DN15mm, ligações roscadas 3/4"-3/4", L=165mm, água fria	ACT	15,07		15,07
3966	2008/09/15	01	60311	106	02	99	CACIFO	ACT	58,69		58,69
3966	2009/11/19	01	65485	106	02	20	CADEIRA ALUNO 36CM	ACT	17,20		17,20
3966	2013/07/31	01	78739	117	05	99	CONTADOR DE ÁGUA c/ conjunto de ligação standard	ACT	22,74		22,74
3966	2016/08/19	01	87126	117	01	08	CONTADOR DE ÁGUA volumétrico SV-RTK, Q3=2,5m3/h, R200, MAP16, DN15mm, ligações roscadas 3/4"-3/4", L=165mm, água fria	ACT	15,07		15,07
3967	2008/09/15	01	60312	106	02	99	CACIFO	ACT	58,69		58,69
Total Geral ou a Transportar .....									241.419.560,23	24.181.095,11	265.600.655,34

## FICHA PATRIMONIAL :

Identificação dos bens							Tipo De Sit.	Valor Patrimonial	Alterações Patrimoniais	Valor Atual	
Numero Ordem	Data de Aquisição	Tipo	Nr.Inv.	Cl.	Tipo	Bem					Descrição
3967	2009/11/19	01	65486	106	02	20	CADEIRA ALUNO 36CM	ACT	17,20		17,20
3967	2013/07/31	01	78740	117	05	99	CONTADOR DE ÁGUA c/ conjunto de ligação standard	ACT	22,74		22,74
3967	2016/08/19	01	87127	117	01	08	CONTADOR DE ÁGUA volumétrico SV-RTK, Q3=2,5m3/h, R200, MAP16, DN15mm, ligações roscadas 3/4"-3/4", L=165mm, água fria	ACT	15,07		15,07
3968	2008/09/15	01	60313	106	02	99	CACIFO	ACT	58,69		58,69
3968	2009/11/19	01	65487	106	02	20	CADEIRA ALUNO 36CM	ACT	17,20		17,20
3968	2013/07/31	01	78741	117	05	99	CONTADOR DE ÁGUA c/ conjunto de ligação standard	ACT	22,74		22,74
3968	2016/08/19	01	87128	117	01	08	CONTADOR DE ÁGUA volumétrico SV-RTK, Q3=2,5m3/h, R200, MAP16, DN15mm, ligações roscadas 3/4"-3/4", L=165mm, água fria	ACT	15,07		15,07
3969	2008/09/15	01	60314	106	02	99	CACIFO	ACT	58,69		58,69
3969	2009/11/19	01	65488	106	02	20	CADEIRA ALUNO 36CM	ACT	17,20		17,20
3969	2013/07/31	01	78742	117	05	99	CONTADOR DE ÁGUA c/ conjunto de ligação standard	ACT	22,74		22,74
3969	2016/08/19	01	87129	117	01	08	CONTADOR DE ÁGUA volumétrico SV-RTK, Q3=2,5m3/h, R200, MAP16, DN15mm, ligações roscadas 3/4"-3/4", L=165mm, água fria	ACT	15,07		15,07
3970	2008/09/15	01	60315	106	02	99	CACIFO	ACT	58,69		58,69
3970	2009/11/19	01	65489	106	02	20	CADEIRA ALUNO 36CM	ACT	17,20		17,20
3970	2013/07/31	01	78743	117	05	99	CONTADOR DE ÁGUA c/ conjunto de ligação standard	ACT	22,74		22,74
3970	2016/08/19	01	87130	117	01	08	CONTADOR DE ÁGUA volumétrico SV-RTK, Q3=2,5m3/h, R200, MAP16, DN15mm, ligações roscadas 3/4"-3/4", L=165mm, água fria	ACT	15,07		15,07
3971	2009/11/19	01	65490	106	02	20	CADEIRA ALUNO 36CM	ACT	17,20		17,20
3971	2013/07/31	01	78744	117	05	99	CONTADOR DE ÁGUA c/ conjunto de ligação standard	ACT	22,74		22,74
3971	2016/08/19	01	87131	117	01	08	CONTADOR DE ÁGUA volumétrico SV-RTK, Q3=2,5m3/h, R200, MAP16, DN15mm, ligações roscadas 3/4"-3/4", L=165mm, água fria	ACT	15,07		15,07
3972	2008/09/15	01	60317	106	02	99	MESINHA DE CABECEIRA	ACT	55,56		55,56
3972	2009/11/19	01	65491	106	02	20	CADEIRA ALUNO 36CM	ACT	17,20		17,20
3972	2013/07/31	01	78745	117	05	99	CONTADOR DE ÁGUA c/ conjunto de ligação standard	ACT	22,74		22,74
3972	2016/08/19	01	87132	117	01	08	CONTADOR DE ÁGUA volumétrico SV-RTK, Q3=2,5m3/h, R200, MAP16, DN15mm, ligações roscadas 3/4"-3/4", L=165mm, água fria	ACT	15,07		15,07
3973	2008/09/15	01	60318	106	02	99	MESINHA DE CABECEIRA	ACT	55,56		55,56
3973	2009/11/19	01	65492	106	02	20	CADEIRA ALUNO 36CM	ACT	17,20		17,20
3973	2013/07/31	01	78746	117	05	99	CONTADOR DE ÁGUA c/ conjunto de ligação standard	ACT	22,74		22,74
3973	2016/08/19	01	87133	117	01	08	CONTADOR DE ÁGUA volumétrico SV-RTK, Q3=2,5m3/h, R200, MAP16, DN15mm, ligações roscadas 3/4"-3/4", L=165mm, água fria	ACT	15,07		15,07
3974	2008/09/15	01	60319	106	02	99	MESINHA DE CABECEIRA	ACT	55,56		55,56
3974	2009/11/19	01	65493	106	02	20	CADEIRA ALUNO 36CM	ACT	17,20		17,20
3974	2013/07/31	01	78747	117	05	99	CONTADOR DE ÁGUA c/ conjunto de ligação standard	ACT	22,74		22,74
3974	2016/08/19	01	87134	117	01	08	CONTADOR DE ÁGUA volumétrico SV-RTK, Q3=2,5m3/h, R200, MAP16, DN15mm, ligações roscadas 3/4"-3/4", L=165mm, água fria	ACT	15,07		15,07
3975	2008/09/15	01	60320	106	02	99	BANCO 135X38	ACT	83,27		83,27
3975	2009/11/19	01	65494	106	02	20	CADEIRA ALUNO 36CM	ACT	17,20		17,20
3975	2013/07/31	01	78748	117	05	99	CONTADOR DE ÁGUA c/ conjunto de ligação standard	ACT	22,74		22,74
Total Geral ou a Transportar .....									241.420.466,27	24.181.095,11	265.601.561,38

## MAPA DE INVENTÁRIO

Data : 2021/05/03

Ano : 2020

Pagina: 19

49

## FICHA PATRIMONIAL :

Identificação dos bens							Tipo De Sit.	Valor Patrimonial	Alterações Patrimoniais	Valor Atual
Numero Ordem	Data de Aquisição	Tipo	Nr.Inv.	Cl.	Tipo	Bem				
3975	2016/08/19	01	87135	117	01	08	CONTADOR DE ÁGUA volumétrico SV-RTK, Q3=2,5m3/h, R200, MAP16, DN15mm, ligações roscadas 3/4"-3/4", L=165mm, água fria	ACT	15,07	15,07
3976	2008/09/15	01	60321	106	02	99	BANCO 135X38	ACT	83,27	83,27
3976	2009/11/19	01	65495	106	02	20	CADEIRA ALUNO 36CM	ACT	17,20	17,20
3976	2013/07/31	01	78749	117	05	99	CONTADOR DE ÁGUA c/ conjunto de ligação standard	ACT	22,74	22,74
3976	2016/08/19	01	87136	117	01	08	CONTADOR DE ÁGUA volumétrico SV-RTK, Q3=2,5m3/h, R200, MAP16, DN15mm, ligações roscadas 3/4"-3/4", L=165mm, água fria	ACT	15,07	15,07
3977	2008/09/15	01	60322	106	02	99	BANCO 135X38	ACT	83,27	83,27
3977	2009/11/19	01	65496	106	02	20	CADEIRA ALUNO 36CM	ACT	17,20	17,20
3977	2013/07/31	01	78750	117	05	99	CONTADOR DE ÁGUA c/ conjunto de ligação standard	ACT	22,74	22,74
3977	2016/08/19	01	87137	117	01	08	CONTADOR DE ÁGUA volumétrico SV-RTK, Q3=2,5m3/h, R200, MAP16, DN15mm, ligações roscadas 3/4"-3/4", L=165mm, água fria	ACT	15,07	15,07
3978	2008/09/15	01	60323	106	02	99	BANCO 135X38	ACT	83,27	83,27
3978	2009/11/19	01	65497	106	02	20	CADEIRA ALUNO 36CM	ACT	17,20	17,20
3978	2013/07/31	01	78751	117	05	99	CONTADOR DE ÁGUA c/ conjunto de ligação standard	ACT	22,74	22,74
3978	2016/08/19	01	87138	117	01	08	CONTADOR DE ÁGUA volumétrico SV-RTK, Q3=2,5m3/h, R200, MAP16, DN15mm, ligações roscadas 3/4"-3/4", L=165mm, água fria	ACT	15,07	15,07
3979	2008/09/15	01	60324	106	02	99	CERCA DE MADEIRA C/ 2M	ACT	66,41	66,41
3979	2009/11/19	01	65498	106	02	20	CADEIRA ALUNO 36CM	ACT	17,20	17,20
3979	2013/07/31	01	78752	117	05	99	CONTADOR DE ÁGUA c/ conjunto de ligação standard	ACT	22,74	22,74
3979	2016/08/19	01	87139	117	01	08	CONTADOR DE ÁGUA volumétrico SV-RTK, Q3=2,5m3/h, R200, MAP16, DN15mm, ligações roscadas 3/4"-3/4", L=165mm, água fria	ACT	15,07	15,07
3980	2008/09/15	01	60325	106	02	99	CERCA DE MADEIRA C/ 2M	ACT	66,41	66,41
3980	2009/11/19	01	65499	106	02	20	CADEIRA ALUNO 36CM	ACT	17,20	17,20
3980	2013/07/31	01	78753	117	05	99	CONTADOR DE ÁGUA c/ conjunto de ligação standard	ACT	22,74	22,74
3980	2016/08/19	01	87140	117	01	08	CONTADOR DE ÁGUA volumétrico SV-RTK, Q3=2,5m3/h, R200, MAP16, DN15mm, ligações roscadas 3/4"-3/4", L=165mm, água fria	ACT	15,07	15,07
3981	2008/09/15	01	60326	106	02	99	CERCA DE MADEIRA C/ 2M	ACT	66,41	66,41
3981	2009/11/19	01	65500	106	02	20	CADEIRA ALUNO 36CM	ACT	17,20	17,20
3981	2013/07/31	01	78754	117	05	99	CONTADOR DE ÁGUA c/ conjunto de ligação standard	ACT	22,74	22,74
3981	2016/08/19	01	87141	117	01	08	CONTADOR DE ÁGUA volumétrico SV-RTK, Q3=2,5m3/h, R200, MAP16, DN15mm, ligações roscadas 3/4"-3/4", L=165mm, água fria	ACT	15,07	15,07
3982	2008/09/15	01	60327	106	02	99	CERCA DE MADEIRA C/ 2M	ACT	66,41	66,41
3982	2009/11/19	01	65501	106	02	20	CADEIRA ALUNO 36CM	ACT	17,20	17,20
3982	2013/07/31	01	78755	117	05	99	CONTADOR DE ÁGUA c/ conjunto de ligação standard	ACT	22,74	22,74
3982	2016/08/19	01	87142	117	01	08	CONTADOR DE ÁGUA volumétrico SV-RTK, Q3=2,5m3/h, R200, MAP16, DN15mm, ligações roscadas 3/4"-3/4", L=165mm, água fria	ACT	15,07	15,07
3983	2008/09/15	01	60328	106	02	99	BANCA LAVA LOUCA	ACT	104,70	104,70
3983	2009/11/19	01	65502	106	02	20	CADEIRA ALUNO 36CM	ACT	17,20	17,20
3983	2013/07/31	01	78756	117	05	99	CONTADOR DE ÁGUA c/ conjunto de ligação standard	ACT	22,74	22,74
Total Geral ou a Transportar .....								241.421.526,50	24.181.095,11	265.602.621,61

## FICHA PATRIMONIAL :

Identificação dos bens							Tipo De Sit.	Valor Patrimonial	Alterações Patrimoniais	Valor Atual	
Numero Ordem	Data de Aquisição	Tipo	Nr.Inv.	Cl.	Tipo	Bem					Descrição
3983	2016/08/19	01	87143	117	01	08	CONTADOR DE ÁGUA volumétrico SV-RTK, Q3=2,5m3/h, R200, MAP16, DN15mm, ligações roscadas 3/4"-3/4", L=165mm, água fria	ACT	15,07		15,07
3984	2008/09/15	01	60329	106	02	99	BANCA LAVA LOUCA	ACT	104,70		104,70
3984	2009/11/19	01	65503	106	02	20	CADEIRA ALUNO 36CM	ACT	17,20		17,20
3984	2013/07/31	01	78757	117	05	99	CONTADOR DE ÁGUA c/ conjunto de ligação standard	ACT	22,74		22,74
3984	2016/08/19	01	87144	117	01	08	CONTADOR DE ÁGUA volumétrico SV-RTK, Q3=2,5m3/h, R200, MAP16, DN15mm, ligações roscadas 3/4"-3/4", L=165mm, água fria	ACT	15,07		15,07
3985	2008/09/15	01	60330	106	02	99	BANCA LAVA LOUCA	ACT	104,70		104,70
3985	2009/11/19	01	65504	106	02	20	CADEIRA ALUNO 36CM	ACT	17,20		17,20
3985	2013/07/31	01	78758	117	05	99	CONTADOR DE ÁGUA c/ conjunto de ligação standard	ACT	22,74		22,74
3985	2016/08/19	01	87145	117	01	08	CONTADOR DE ÁGUA volumétrico SV-RTK, Q3=2,5m3/h, R200, MAP16, DN15mm, ligações roscadas 3/4"-3/4", L=165mm, água fria	ACT	15,07		15,07
3986	2008/09/15	01	60331	106	02	99	BANCA LAVA LOUCA	ACT	104,70		104,70
3986	2009/11/19	01	65505	106	02	20	CADEIRA ALUNO 36CM	ACT	17,20		17,20
3986	2013/07/31	01	78759	117	05	99	CONTADOR DE ÁGUA c/ conjunto de ligação standard	ACT	22,74		22,74
3986	2016/08/19	01	87146	117	01	08	CONTADOR DE ÁGUA volumétrico SV-RTK, Q3=2,5m3/h, R200, MAP16, DN15mm, ligações roscadas 3/4"-3/4", L=165mm, água fria	ACT	15,07		15,07
3987	2008/09/15	01	60332	106	02	99	FRIGORIFICO	ACT	92,60		92,60
3987	2009/11/19	01	65506	106	02	20	CADEIRA ALUNO 36CM	ACT	17,20		17,20
3987	2013/07/31	01	78760	117	05	99	CONTADOR DE ÁGUA c/ conjunto de ligação standard	ACT	22,74		22,74
3987	2016/08/19	01	87147	117	01	08	CONTADOR DE ÁGUA volumétrico SV-RTK, Q3=2,5m3/h, R200, MAP16, DN15mm, ligações roscadas 3/4"-3/4", L=165mm, água fria	ACT	15,07		15,07
3988	2008/09/15	01	60333	106	02	99	FRIGORIFICO	ACT	92,60		92,60
3988	2009/11/19	01	65507	106	02	20	CADEIRA ALUNO 36CM	ACT	17,20		17,20
3988	2013/07/31	01	78761	117	05	99	CONTADOR DE ÁGUA c/ conjunto de ligação standard	ACT	22,74		22,74
3988	2016/08/19	01	87148	117	01	08	CONTADOR DE ÁGUA volumétrico SV-RTK, Q3=2,5m3/h, R200, MAP16, DN15mm, ligações roscadas 3/4"-3/4", L=165mm, água fria	ACT	15,07		15,07
3989	2008/09/15	01	60334	106	02	99	FRIGORIFICO	ACT	92,60		92,60
3989	2009/11/19	01	65508	106	02	20	CADEIRA ALUNO 36CM	ACT	17,20		17,20
3989	2013/07/31	01	78762	117	05	99	CONTADOR DE ÁGUA c/ conjunto de ligação standard	ACT	22,74		22,74
3989	2016/08/19	01	87149	117	01	08	CONTADOR DE ÁGUA volumétrico SV-RTK, Q3=2,5m3/h, R200, MAP16, DN15mm, ligações roscadas 3/4"-3/4", L=165mm, água fria	ACT	15,07		15,07
3990	2008/09/15	01	60335	106	02	99	FRIGORIFICO	ACT	92,60		92,60
3990	2009/11/19	01	65509	106	02	20	CADEIRA ALUNO 36CM	ACT	17,20		17,20
3990	2013/07/31	01	78763	117	05	99	CONTADOR DE ÁGUA c/ conjunto de ligação standard	ACT	22,74		22,74
3990	2016/08/19	01	87150	117	01	08	CONTADOR DE ÁGUA volumétrico SV-RTK, Q3=2,5m3/h, R200, MAP16, DN15mm, ligações roscadas 3/4"-3/4", L=165mm, água fria	ACT	15,07		15,07
3991	2008/09/15	01	60336	106	02	99	CAIXA PARA ARRUMOS	ACT	59,40		59,40
3991	2009/11/19	01	65510	106	02	20	CADEIRA ALUNO 36CM	ACT	17,20		17,20
3991	2013/07/31	01	78764	117	05	99	CONTADOR DE ÁGUA c/ conjunto de ligação standard	ACT	22,74		22,74
Total Geral ou a Transportar .....									241.422.710,48	24.181.095,11	265.603.805,59

## MAPA DE INVENTÁRIO

Data : 2021/05/03

Ano : 2020

Pagina: 19

51

## FICHA PATRIMONIAL :

Identificação dos bens							Tipo De Sit.	Valor Patrimonial	Alterações Patrimoniais	Valor Atual	
Numero Ordem	Data de Aquisição	Tipo	Nr.Inv.	Cl.	Tipo	Bem					Descrição
3991	2016/08/19	01	87151	117	01	08	CONTADOR DE ÁGUA volumétrico SV-RTK, Q3=2,5m3/h, R200, MAP16, DN15mm, ligações roscadas 3/4"-3/4", L=165mm, água fria	ACT	15,07	15,07	
3992	2008/09/15	01	60337	106	02	99	CAIXA PARA ARRUMOS	ACT	59,40	59,40	
3992	2009/11/19	01	65511	106	02	20	CADEIRA ALUNO 36CM	ACT	17,20	17,20	
3992	2013/07/31	01	78765	117	05	99	CONTADOR DE ÁGUA c/ conjunto de ligação standard	ACT	22,74	22,74	
3992	2016/08/19	01	87152	117	01	08	CONTADOR DE ÁGUA volumétrico SV-RTK, Q3=2,5m3/h, R200, MAP16, DN15mm, ligações roscadas 3/4"-3/4", L=165mm, água fria	ACT	15,07	15,07	
3993	2008/09/15	01	60338	106	02	99	CAIXA PARA ARRUMOS	ACT	59,40	59,40	
3993	2009/11/19	01	65512	106	02	20	CADEIRA ALUNO 36CM	ACT	17,20	17,20	
3993	2013/07/31	01	78766	117	05	99	CONTADOR DE ÁGUA c/ conjunto de ligação standard	ACT	22,74	22,74	
3993	2016/08/19	01	87153	117	01	08	CONTADOR DE ÁGUA volumétrico SV-RTK, Q3=2,5m3/h, R200, MAP16, DN15mm, ligações roscadas 3/4"-3/4", L=165mm, água fria	ACT	15,07	15,07	
3994	2008/09/15	01	60339	106	02	99	CAIXA PARA ARRUMOS	ACT	59,40	59,40	
3994	2009/11/19	01	65513	106	02	20	CADEIRA ALUNO 36CM	ACT	17,20	17,20	
3994	2013/07/31	01	78767	117	05	99	CONTADOR DE ÁGUA c/ conjunto de ligação standard	ACT	22,74	22,74	
3994	2016/08/19	01	87154	117	01	08	CONTADOR DE ÁGUA volumétrico SV-RTK, Q3=2,5m3/h, R200, MAP16, DN15mm, ligações roscadas 3/4"-3/4", L=165mm, água fria	ACT	15,07	15,07	
3995	2009/11/19	01	65514	106	02	20	CADEIRA ALUNO 36CM	ACT	17,20	17,20	
3995	2013/07/31	01	78768	117	05	99	CONTADOR DE ÁGUA c/ conjunto de ligação standard	ACT	22,74	22,74	
3995	2016/08/19	01	87155	117	01	08	CONTADOR DE ÁGUA volumétrico SV-RTK, Q3=2,5m3/h, R200, MAP16, DN15mm, ligações roscadas 3/4"-3/4", L=165mm, água fria	ACT	15,07	15,07	
3996	2009/11/19	01	65515	106	02	20	CADEIRA ALUNO 36CM	ACT	17,20	17,20	
3996	2013/07/31	01	78769	117	05	99	CONTADOR DE ÁGUA c/ conjunto de ligação standard	ACT	22,74	22,74	
3996	2016/08/19	01	87156	117	01	08	CONTADOR DE ÁGUA volumétrico SV-RTK, Q3=2,5m3/h, R200, MAP16, DN15mm, ligações roscadas 3/4"-3/4", L=165mm, água fria	ACT	15,07	15,07	
3997	2009/11/19	01	65516	106	02	20	CADEIRA ALUNO 36CM	ACT	17,20	17,20	
3997	2013/07/31	01	78770	117	05	99	CONTADOR DE ÁGUA c/ conjunto de ligação standard	ACT	22,74	22,74	
3997	2016/08/19	01	87157	117	01	08	CONTADOR DE ÁGUA volumétrico SV-RTK, Q3=2,5m3/h, R200, MAP16, DN15mm, ligações roscadas 3/4"-3/4", L=165mm, água fria	ACT	15,07	15,07	
3998	2009/11/19	01	65517	106	02	20	CADEIRA ALUNO 36CM	ACT	17,20	17,20	
3998	2013/07/31	01	78771	117	05	99	CONTADOR DE ÁGUA c/ conjunto de ligação standard	ACT	22,74	22,74	
3998	2016/08/19	01	87158	117	01	08	CONTADOR DE ÁGUA volumétrico SV-RTK, Q3=2,5m3/h, R200, MAP16, DN15mm, ligações roscadas 3/4"-3/4", L=165mm, água fria	ACT	15,07	15,07	
3999	2008/09/15	01	60344	106	02	99	ESTANTE 123X30X125	ACT	137,83	137,83	
3999	2009/11/19	01	65518	106	02	20	CADEIRA ALUNO 36CM	ACT	17,20	17,20	
3999	2013/07/31	01	78772	117	05	99	CONTADOR DE ÁGUA c/ conjunto de ligação standard	ACT	22,74	22,74	
3999	2016/08/19	01	87159	117	01	08	CONTADOR DE ÁGUA volumétrico SV-RTK, Q3=2,5m3/h, R200, MAP16, DN15mm, ligações roscadas 3/4"-3/4", L=165mm, água fria	ACT	15,07	15,07	
4000	2008/09/15	01	60345	106	02	99	ESTANTE 123X30X125	ACT	137,83	137,83	
4000	2009/11/19	01	65519	106	02	20	CADEIRA ALUNO 36CM	ACT	17,20	17,20	
Total Geral ou a Transportar .....									241.423.636,69	24.181.095,11	265.604.731,80

## MAPA DE INVENTÁRIO

Data : 2021/05/03

Ano : 2020

Pagina: 19

52

## FICHA PATRIMONIAL :

Identificação dos bens							Tipo De Sit.	Valor Patrimonial	Alterações Patrimoniais	Valor Atual
Numero Ordem	Data de Aquisição	Tipo	Nr.Inv.	Cl.	Tipo	Bem				
4000	2013/07/31	01	78773	117	05	99	CONTADOR DE ÁGUA c/ conjunto de ligação standard	ACT	22,74	22,74
4000	2016/08/19	01	87160	117	01	08	CONTADOR DE ÁGUA volumétrico SV-RTK, Q3=2,5m3/h, R200, MAP16, DN15mm, ligações roscadas 3/4"-3/4", L=165mm, água fria	ACT	15,07	15,07
4001	2008/09/15	01	60346	106	02	99	ESTANTE 123X30X125	ACT	137,83	137,83
4001	2009/11/19	01	65520	106	02	20	CADEIRA ALUNO 36CM	ACT	17,20	17,20
4001	2013/07/31	01	78774	117	05	99	CONTADOR DE ÁGUA c/ conjunto de ligação standard	ACT	22,74	22,74
4001	2016/08/19	01	87161	117	01	08	CONTADOR DE ÁGUA volumétrico SV-RTK, Q3=2,5m3/h, R200, MAP16, DN15mm, ligações roscadas 3/4"-3/4", L=165mm, água fria	ACT	15,07	15,07
4002	2008/09/15	01	60347	106	02	99	ESTANTE 123X30X125	ACT	137,83	137,83
4002	2009/11/19	01	65521	106	02	20	CADEIRA ALUNO 36CM	ACT	17,20	17,20
4002	2013/07/31	01	78775	117	05	99	CONTADOR DE ÁGUA c/ conjunto de ligação standard	ACT	22,74	22,74
4002	2016/08/19	01	87162	117	01	08	CONTADOR DE ÁGUA volumétrico SV-RTK, Q3=2,5m3/h, R200, MAP16, DN15mm, ligações roscadas 3/4"-3/4", L=165mm, água fria	ACT	15,07	15,07
4003	2008/09/15	01	60348	106	02	99	MESINHA DE CABECEIRA	ACT	55,56	55,56
4003	2009/11/19	01	65522	106	02	20	CADEIRA ALUNO 36CM	ACT	17,20	17,20
4003	2013/07/31	01	78776	117	05	99	CONTADOR DE ÁGUA c/ conjunto de ligação standard	ACT	22,74	22,74
4003	2016/08/19	01	87163	117	01	08	CONTADOR DE ÁGUA volumétrico SV-RTK, Q3=2,5m3/h, R200, MAP16, DN15mm, ligações roscadas 3/4"-3/4", L=165mm, água fria	ACT	15,07	15,07
4004	2008/09/15	01	60349	106	02	99	BANCO 135X38	ACT	83,27	83,27
4004	2009/11/19	01	65523	106	02	20	CADEIRA ALUNO 36CM	ACT	17,20	17,20
4004	2013/07/31	01	78777	117	05	99	CONTADOR DE ÁGUA c/ conjunto de ligação standard	ACT	22,74	22,74
4004	2016/08/19	01	87164	117	01	08	CONTADOR DE ÁGUA volumétrico SV-RTK, Q3=2,5m3/h, R200, MAP16, DN15mm, ligações roscadas 3/4"-3/4", L=165mm, água fria	ACT	15,07	15,07
4005	2009/11/19	01	65524	106	02	20	CADEIRA ALUNO 36CM	ACT	17,20	17,20
4005	2013/07/31	01	78778	117	05	99	CONTADOR DE ÁGUA c/ conjunto de ligação standard	ACT	22,74	22,74
4005	2016/08/19	01	87165	117	01	08	CONTADOR DE ÁGUA volumétrico SV-RTK, Q3=2,5m3/h, R200, MAP16, DN15mm, ligações roscadas 3/4"-3/4", L=165mm, água fria	ACT	15,07	15,07
4006	2008/09/15	01	60351	106	02	99	BANCA LAVA LOUCA	ACT	104,70	104,70
4006	2009/11/19	01	65525	106	02	20	CADEIRA ALUNO 36CM	ACT	17,20	17,20
4006	2013/07/31	01	78779	117	05	99	CONTADOR DE ÁGUA c/ conjunto de ligação standard	ACT	22,74	22,74
4006	2016/08/19	01	87166	117	01	08	CONTADOR DE ÁGUA volumétrico SV-RTK, Q3=2,5m3/h, R200, MAP16, DN15mm, ligações roscadas 3/4"-3/4", L=165mm, água fria	ACT	15,07	15,07
4007	2008/09/15	01	60352	106	02	99	FRIGORIFICO	ACT	92,60	92,60
4007	2009/11/19	01	65526	106	02	20	CADEIRA ALUNO 36CM	ACT	17,20	17,20
4007	2013/07/31	01	78780	117	05	99	CONTADOR DE ÁGUA c/ conjunto de ligação standard	ACT	22,74	22,74
4007	2016/08/19	01	87167	117	01	08	CONTADOR DE ÁGUA volumétrico SV-RTK, Q3=2,5m3/h, R200, MAP16, DN15mm, ligações roscadas 3/4"-3/4", L=165mm, água fria	ACT	15,07	15,07
4008	2008/09/15	01	60353	109	02	99	CAIXA PARA ARRUMOS 40X40X30	ACT	59,40	59,40
4008	2009/11/19	01	65527	106	02	20	CADEIRA ALUNO 36CM	ACT	17,20	17,20
4008	2013/07/31	01	78781	117	05	99	CONTADOR DE ÁGUA c/ conjunto de ligação standard	ACT	22,74	22,74
Total Geral ou a Transportar .....								241.424.770,70	24.181.095,11	265.605.865,81

## FICHA PATRIMONIAL :

Identificação dos bens							Tipo De Sit.	Valor Patrimonial	Alterações Patrimoniais	Valor Atual	
Numero Ordem	Data de Aquisição	Tipo	Nr.Inv.	Cl.	Tipo	Ben					Descrição
4008	2016/08/19	01	87168	117	01	08	CONTADOR DE ÁGUA volumétrico SV-RTK, Q3=2,5m3/h, R200, MAP16, DN15mm, ligações roscadas 3/4"-3/4", L=165mm, água fria	ACT	15,07		15,07
4009	2008/09/15	01	60354	106	02	99	ESPELHO 120X60	ACT	26,42		26,42
4009	2009/11/19	01	65528	106	02	20	CADEIRA ALUNO 36CM	ACT	17,20		17,20
4009	2013/07/31	01	78782	117	05	99	CONTADOR DE ÁGUA c/ conjunto de ligação standard	ACT	22,74		22,74
4009	2016/08/19	01	87169	117	01	08	CONTADOR DE ÁGUA volumétrico SV-RTK, Q3=2,5m3/h, R200, MAP16, DN15mm, ligações roscadas 3/4"-3/4", L=165mm, água fria	ACT	15,07		15,07
4010	2008/09/15	01	60355	106	02	99	ESTANTE 123X30X125	ACT	137,83		137,83
4010	2009/11/19	01	65529	106	02	20	CADEIRA ALUNO 36CM	ACT	17,20		17,20
4010	2013/07/31	01	78783	117	05	99	CONTADOR DE ÁGUA c/ conjunto de ligação standard	ACT	22,74		22,74
4010	2016/08/19	01	87170	117	01	08	CONTADOR DE ÁGUA volumétrico SV-RTK, Q3=2,5m3/h, R200, MAP16, DN15mm, ligações roscadas 3/4"-3/4", L=165mm, água fria	ACT	15,07		15,07
4011	2009/11/19	01	65530	106	02	20	CADEIRA ALUNO 36CM	ACT	17,20		17,20
4011	2013/07/31	01	78784	117	05	99	CONTADOR DE ÁGUA c/ conjunto de ligação standard	ACT	22,74		22,74
4011	2016/08/19	01	87171	117	01	08	CONTADOR DE ÁGUA volumétrico SV-RTK, Q3=2,5m3/h, R200, MAP16, DN15mm, ligações roscadas 3/4"-3/4", L=165mm, água fria	ACT	15,07		15,07
4012	2008/12/30	01	60357	73	02	01	PDM - Plano Director Municipal	ACT	97.093,90		97.093,90
4012	2009/11/19	01	65531	106	02	20	CADEIRA ALUNO 36CM	ACT	17,20		17,20
4012	2013/07/31	01	78785	117	05	99	CONTADOR DE ÁGUA c/ conjunto de ligação standard	ACT	22,74		22,74
4012	2016/08/19	01	87172	117	01	08	CONTADOR DE ÁGUA volumétrico SV-RTK, Q3=2,5m3/h, R200, MAP16, DN15mm, ligações roscadas 3/4"-3/4", L=165mm, água fria	ACT	15,07		15,07
4013	2008/09/15	01	60358	106	02	99	MESINHA DE CABECEIRA	ACT	55,56		55,56
4013	2009/11/19	01	65532	106	02	20	CADEIRA ALUNO 36CM	ACT	17,20		17,20
4013	2013/07/31	01	78786	117	05	99	CONTADOR DE ÁGUA c/ conjunto de ligação standard	ACT	22,74		22,74
4013	2016/08/19	01	87173	117	01	08	CONTADOR DE ÁGUA volumétrico SV-RTK, Q3=2,5m3/h, R200, MAP16, DN15mm, ligações roscadas 3/4"-3/4", L=165mm, água fria	ACT	15,07		15,07
4014	2008/09/15	01	60359	106	02	99	MESINHA DE CABECEIRA	ACT	55,56		55,56
4014	2009/11/19	01	65533	106	02	20	CADEIRA ALUNO 36CM	ACT	17,20		17,20
4014	2013/07/31	01	78787	117	05	99	CONTADOR DE ÁGUA c/ conjunto de ligação standard	ACT	22,74		22,74
4014	2016/08/19	01	87174	117	01	08	CONTADOR DE ÁGUA volumétrico SV-RTK, Q3=2,5m3/h, R200, MAP16, DN15mm, ligações roscadas 3/4"-3/4", L=165mm, água fria	ACT	15,07		15,07
4015	2008/09/15	01	60360	106	02	99	MESINHA DE CABECEIRA	ACT	55,56		55,56
4015	2009/11/19	01	65534	106	02	20	CADEIRA ALUNO 36CM	ACT	17,20		17,20
4015	2013/07/31	01	78788	117	05	99	CONTADOR DE ÁGUA c/ conjunto de ligação standard	ACT	22,74		22,74
4015	2016/08/19	01	87175	117	01	08	CONTADOR DE ÁGUA volumétrico SV-RTK, Q3=2,5m3/h, R200, MAP16, DN15mm, ligações roscadas 3/4"-3/4", L=165mm, água fria	ACT	15,07		15,07
4016	2008/09/15	01	60361	106	02	99	MESINHA DE CABECEIRA	ACT	55,56		55,56
4016	2009/11/19	01	65535	106	02	20	CADEIRA ALUNO 36CM	ACT	17,20		17,20
4016	2013/07/31	01	78789	117	05	99	CONTADOR DE ÁGUA c/ conjunto de ligação standard	ACT	22,74		22,74
Total Geral ou a Transportar .....									241.522.691,17	24.181.095,11	265.703.786,28

## MAPA DE INVENTÁRIO

Data : 2021/05/03

Ano : 2020

Pagina: 19

54

## FICHA PATRIMONIAL :

Identificação dos bens							Tipo De Sit.	Valor Patrimonial	Alterações Patrimoniais	Valor Atual
Numero Ordem	Data de Aquisição	Tipo	Nr.Inv.	Cl.	Tipo	Bem				
4016	2016/08/19	01	87176	117	01	08	CONTADOR DE ÁGUA volumétrico SV-RTK, Q3=2,5m3/h, R200, MAP16, DN15mm, ligações roscadas 3/4"-3/4", L=165mm, água fria	ACT	15,07	15,07
4017	2008/09/15	01	60362	106	02	99	BANCO 135X38	ACT	83,27	83,27
4017	2009/11/19	01	65536	106	02	20	CADEIRA ALUNO 36CM	ACT	17,20	17,20
4017	2013/07/31	01	78790	117	05	99	CONTADOR DE ÁGUA c/ conjunto de ligação standard	ACT	22,74	22,74
4017	2016/08/19	01	87177	117	01	08	CONTADOR DE ÁGUA volumétrico SV-RTK, Q3=2,5m3/h, R200, MAP16, DN15mm, ligações roscadas 3/4"-3/4", L=165mm, água fria	ACT	15,07	15,07
4018	2008/09/15	01	60363	106	02	99	BANCO 135X38	ACT	83,27	83,27
4018	2009/11/19	01	65537	106	02	20	CADEIRA ALUNO 36CM	ACT	17,20	17,20
4018	2013/07/31	01	78791	117	05	99	CONTADOR DE ÁGUA c/ conjunto de ligação standard	ACT	22,74	22,74
4018	2016/08/19	01	87178	117	01	08	CONTADOR DE ÁGUA volumétrico SV-RTK, Q3=2,5m3/h, R200, MAP16, DN15mm, ligações roscadas 3/4"-3/4", L=165mm, água fria	ACT	15,07	15,07
4019	2008/09/15	01	60364	106	02	99	BANCO 135X38	ACT	83,27	83,27
4019	2009/11/19	01	65538	106	02	20	CADEIRA ALUNO 36CM	ACT	17,20	17,20
4019	2013/07/31	01	78792	117	05	99	CONTADOR DE ÁGUA c/ conjunto de ligação standard	ACT	22,74	22,74
4019	2016/08/19	01	87179	117	01	08	CONTADOR DE ÁGUA volumétrico SV-RTK, Q3=2,5m3/h, R200, MAP16, DN15mm, ligações roscadas 3/4"-3/4", L=165mm, água fria	ACT	15,07	15,07
4020	2008/09/15	01	60365	106	02	99	BANCO 135X38	ACT	83,27	83,27
4020	2009/11/19	01	65539	106	02	20	CADEIRA ALUNO 36CM	ACT	17,20	17,20
4020	2013/07/31	01	78793	117	05	99	CONTADOR DE ÁGUA c/ conjunto de ligação standard	ACT	22,74	22,74
4020	2016/08/19	01	87180	117	01	08	CONTADOR DE ÁGUA volumétrico SV-RTK, Q3=2,5m3/h, R200, MAP16, DN15mm, ligações roscadas 3/4"-3/4", L=165mm, água fria	ACT	15,07	15,07
4021	2008/09/15	01	60366	106	02	99	BANCO 135X38	ACT	83,27	83,27
4021	2009/11/19	01	65540	106	02	20	CADEIRA ALUNO 36CM	ACT	17,20	17,20
4021	2013/07/31	01	78794	117	05	99	CONTADOR DE ÁGUA c/ conjunto de ligação standard	ACT	22,74	22,74
4021	2016/08/19	01	87181	117	01	08	CONTADOR DE ÁGUA volumétrico SV-RTK, Q3=2,5m3/h, R200, MAP16, DN15mm, ligações roscadas 3/4"-3/4", L=165mm, água fria	ACT	15,07	15,07
4022	2008/09/15	01	60367	106	02	99	CERCA DE MADEIRA	ACT	66,41	66,41
4022	2009/11/19	01	65541	106	02	20	CADEIRA ALUNO 36CM	ACT	17,20	17,20
4022	2013/07/31	01	78795	117	05	99	CONTADOR DE ÁGUA c/ conjunto de ligação standard	ACT	22,74	22,74
4022	2016/08/19	01	87182	117	01	08	CONTADOR DE ÁGUA volumétrico SV-RTK, Q3=2,5m3/h, R200, MAP16, DN15mm, ligações roscadas 3/4"-3/4", L=165mm, água fria	ACT	15,07	15,07
4023	2008/09/15	01	60368	106	02	99	CERCA DE MADEIRA	ACT	66,41	66,41
4023	2009/11/19	01	65542	106	02	20	CADEIRA ALUNO 36CM	ACT	17,20	17,20
4023	2013/07/31	01	78796	117	05	99	CONTADOR DE ÁGUA c/ conjunto de ligação standard	ACT	22,74	22,74
4023	2016/08/19	01	87183	117	01	08	CONTADOR DE ÁGUA volumétrico SV-RTK, Q3=2,5m3/h, R200, MAP16, DN15mm, ligações roscadas 3/4"-3/4", L=165mm, água fria	ACT	15,07	15,07
4024	2008/09/15	01	60369	106	02	99	CERCA DE MADEIRA	ACT	66,41	66,41
4024	2009/11/19	01	65543	106	02	20	CADEIRA ALUNO 36CM	ACT	17,20	17,20
4024	2013/07/31	01	78797	117	05	99	CONTADOR DE ÁGUA c/ conjunto de ligação standard	ACT	22,74	22,74
Total Geral ou a Transportar .....								241.523.746,83	24.181.095,11	265.704.841,94



## FICHA PATRIMONIAL :

Identificação dos bens							Tipo De Sit.	Valor Patrimonial	Alterações Patrimoniais	Valor Atual	
Numero Ordem	Data de Aquisição	Tipo	Nr.Inv.	Cl.	Tipo	Bem					Descrição
4024	2016/08/19	01	87184	117	01	08	CONTADOR DE ÁGUA volumétrico SV-RTK, Q3=2,5m3/h, R200, MAP16, DN15mm, ligações roscadas 3/4"-3/4", L=165mm, água fria	ACT	15,07		15,07
4025	2008/09/15	01	60370	106	02	99	CERCA DE MADEIRA	ACT	66,41		66,41
4025	2009/11/19	01	65544	106	02	20	CADEIRA ALUNO 36CM	ACT	17,20		17,20
4025	2013/07/31	01	78798	117	05	99	CONTADOR DE ÁGUA c/ conjunto de ligação standard	ACT	22,74		22,74
4025	2016/08/19	01	87185	117	01	08	CONTADOR DE ÁGUA volumétrico SV-RTK, Q3=2,5m3/h, R200, MAP16, DN15mm, ligações roscadas 3/4"-3/4", L=165mm, água fria	ACT	15,07		15,07
4026	2008/09/15	01	60371	106	02	99	CERCA DE MADEIRA	ACT	66,41		66,41
4026	2009/11/19	01	65545	106	02	20	CADEIRA ALUNO 36CM	ACT	17,20		17,20
4026	2013/07/31	01	78799	117	05	99	CONTADOR DE ÁGUA c/ conjunto de ligação standard	ACT	22,74		22,74
4026	2016/08/19	01	87186	117	01	08	CONTADOR DE ÁGUA volumétrico SV-RTK, Q3=2,5m3/h, R200, MAP16, DN15mm, ligações roscadas 3/4"-3/4", L=165mm, água fria	ACT	15,07		15,07
4027	2008/09/15	01	60372	106	02	99	BANCA LAVA LOUCA	ACT	104,70		104,70
4027	2009/11/19	01	65546	106	02	20	CADEIRA ALUNO 36CM	ACT	17,20		17,20
4027	2013/07/31	01	78800	117	05	99	CONTADOR DE ÁGUA c/ conjunto de ligação standard	ACT	22,74		22,74
4027	2016/08/19	01	87187	117	01	08	CONTADOR DE ÁGUA volumétrico SV-RTK, Q3=2,5m3/h, R200, MAP16, DN15mm, ligações roscadas 3/4"-3/4", L=165mm, água fria	ACT	15,07		15,07
4028	2008/09/15	01	60373	106	02	99	BANCA LAVA LOUCA	ACT	104,70		104,70
4028	2009/11/19	01	65547	106	02	20	CADEIRA ALUNO 36CM	ACT	17,20		17,20
4028	2013/07/31	01	78801	117	05	99	CONTADOR DE ÁGUA c/ conjunto de ligação standard	ACT	22,74		22,74
4028	2016/08/19	01	87188	117	01	08	CONTADOR DE ÁGUA volumétrico SV-RTK, Q3=2,5m3/h, R200, MAP16, DN15mm, ligações roscadas 3/4"-3/4", L=165mm, água fria	ACT	15,07		15,07
4029	2008/09/15	01	60374	106	02	99	BANCA LAVA LOUCA	ACT	104,70		104,70
4029	2009/11/19	01	65548	106	02	20	CADEIRA ALUNO 36CM	ACT	17,20		17,20
4029	2013/07/31	01	78802	117	05	99	CONTADOR DE ÁGUA c/ conjunto de ligação standard	ACT	22,74		22,74
4029	2016/08/19	01	87189	117	01	08	CONTADOR DE ÁGUA volumétrico SV-RTK, Q3=2,5m3/h, R200, MAP16, DN15mm, ligações roscadas 3/4"-3/4", L=165mm, água fria	ACT	15,07		15,07
4030	2008/09/15	01	60375	106	02	99	BANCA LAVA LOUCA	ACT	104,70		104,70
4030	2009/11/19	01	65549	106	02	20	CADEIRA ALUNO 36CM	ACT	17,20		17,20
4030	2013/07/31	01	78803	117	05	99	CONTADOR DE ÁGUA c/ conjunto de ligação standard	ACT	22,74		22,74
4030	2016/08/19	01	87190	117	01	08	CONTADOR DE ÁGUA volumétrico SV-RTK, Q3=2,5m3/h, R200, MAP16, DN15mm, ligações roscadas 3/4"-3/4", L=165mm, água fria	ACT	15,07		15,07
4031	2008/09/15	01	60376	106	02	99	BANCA LAVA LOUCA	ACT	104,70		104,70
4031	2009/11/19	01	65550	106	02	20	CADEIRA ALUNO 36CM	ACT	17,20		17,20
4031	2013/07/31	01	78804	117	05	99	CONTADOR DE ÁGUA c/ conjunto de ligação standard	ACT	22,74		22,74
4031	2016/08/19	01	87191	117	01	08	CONTADOR DE ÁGUA volumétrico SV-RTK, Q3=2,5m3/h, R200, MAP16, DN15mm, ligações roscadas 3/4"-3/4", L=165mm, água fria	ACT	15,07		15,07
4032	2008/09/15	01	60377	106	02	99	FRIGORIFICO	ACT	92,60		92,60
4032	2009/11/19	01	65551	106	02	20	CADEIRA ALUNO 36CM	ACT	17,20		17,20
4032	2013/07/31	01	78805	117	05	99	CONTADOR DE ÁGUA c/ conjunto de ligação standard	ACT	22,74		22,74
Total Geral ou a Transportar .....									241.524.935,83	24.181.095,11	265.706.030,94

## FICHA PATRIMONIAL :

Identificação dos bens							Tipo De Sit.	Valor Patrimonial	Alterações Patrimoniais	Valor Atual	
Numero Ordem	Data de Aquisição	Tipo	Nr.Inv.	Cl.	Tipo	Bem					Descrição
4032	2016/08/19	01	87192	117	01	08	CONTADOR DE ÁGUA volumétrico SV-RTK, Q3=2,5m3/h, R200, MAP16, DN15mm, ligações roscadas 3/4"-3/4", L=165mm, água fria	ACT	15,07		15,07
4033	2008/09/15	01	60378	106	02	99	FRIGORIFICO	ACT	92,60		92,60
4033	2009/11/19	01	65552	106	02	20	CADEIRA ALUNO 36CM	ACT	17,20		17,20
4033	2013/07/31	01	78806	117	05	99	CONTADOR DE ÁGUA c/ conjunto de ligação standard	ACT	22,74		22,74
4033	2016/08/19	01	87193	117	01	08	CONTADOR DE ÁGUA volumétrico SV-RTK, Q3=2,5m3/h, R200, MAP16, DN15mm, ligações roscadas 3/4"-3/4", L=165mm, água fria	ACT	15,07		15,07
4034	2008/09/15	01	60379	106	02	99	FRIGORIFICO	ACT	92,60		92,60
4034	2009/11/19	01	65553	106	02	20	CADEIRA ALUNO 36CM	ACT	17,20		17,20
4034	2013/07/31	01	78807	117	05	99	CONTADOR DE ÁGUA c/ conjunto de ligação standard	ACT	22,74		22,74
4034	2016/08/19	01	87194	117	01	08	CONTADOR DE ÁGUA volumétrico SV-RTK, Q3=2,5m3/h, R200, MAP16, DN15mm, ligações roscadas 3/4"-3/4", L=165mm, água fria	ACT	15,07		15,07
4035	2008/09/15	01	60380	106	02	99	FRIGORIFICO	ACT	92,60		92,60
4035	2009/11/19	01	65554	106	02	20	CADEIRA ALUNO 36CM	ACT	17,20		17,20
4035	2013/07/31	01	78808	117	05	99	CONTADOR DE ÁGUA c/ conjunto de ligação standard	ACT	22,74		22,74
4035	2016/08/19	01	87195	117	01	08	CONTADOR DE ÁGUA volumétrico SV-RTK, Q3=2,5m3/h, R200, MAP16, DN15mm, ligações roscadas 3/4"-3/4", L=165mm, água fria	ACT	15,07		15,07
4036	2008/09/15	01	60381	106	02	99	FRIGORIFICO	ACT	92,60		92,60
4036	2009/11/19	01	65555	106	02	20	CADEIRA ALUNO 36CM	ACT	17,20		17,20
4036	2013/07/31	01	78809	117	05	99	CONTADOR DE ÁGUA c/ conjunto de ligação standard	ACT	22,74		22,74
4036	2016/08/19	01	87196	117	01	08	CONTADOR DE ÁGUA volumétrico SV-RTK, Q3=2,5m3/h, R200, MAP16, DN15mm, ligações roscadas 3/4"-3/4", L=165mm, água fria	ACT	15,07		15,07
4037	2008/09/15	01	60382	106	02	99	CAIXA DE ARRUMOS 40X40X30	ACT	59,40		59,40
4037	2009/11/19	01	65556	106	02	20	CADEIRA ALUNO 36CM	ACT	17,20		17,20
4037	2013/07/31	01	78810	117	05	99	CONTADOR DE ÁGUA c/ conjunto de ligação standard	ACT	22,74		22,74
4037	2016/08/19	01	87197	117	01	08	CONTADOR DE ÁGUA volumétrico SV-RTK, Q3=2,5m3/h, R200, MAP16, DN15mm, ligações roscadas 3/4"-3/4", L=165mm, água fria	ACT	15,07		15,07
4038	2008/09/15	01	60383	106	02	99	CAIXA DE ARRUMOS 40X40X30	ACT	59,40		59,40
4038	2009/11/19	01	65557	106	02	20	CADEIRA ALUNO 36CM	ACT	17,20		17,20
4038	2013/07/31	01	78811	117	05	99	CONTADOR DE ÁGUA c/ conjunto de ligação standard	ACT	22,74		22,74
4038	2016/08/19	01	87198	117	01	08	CONTADOR DE ÁGUA volumétrico SV-RTK, Q3=2,5m3/h, R200, MAP16, DN15mm, ligações roscadas 3/4"-3/4", L=165mm, água fria	ACT	15,07		15,07
4039	2008/09/15	01	60384	106	02	99	CAIXA DE ARRUMOS 40X40X30	ACT	59,40		59,40
4039	2009/11/19	01	65558	106	02	20	CADEIRA ALUNO 36CM	ACT	17,20		17,20
4039	2013/07/31	01	78812	117	05	99	CONTADOR DE ÁGUA c/ conjunto de ligação standard	ACT	22,74		22,74
4039	2016/08/19	01	87199	117	01	08	CONTADOR DE ÁGUA volumétrico SV-RTK, Q3=2,5m3/h, R200, MAP16, DN15mm, ligações roscadas 3/4"-3/4", L=165mm, água fria	ACT	15,07		15,07
4040	2008/09/15	01	60385	106	02	99	CAIXA DE ARRUMOS 40X40X30	ACT	59,40		59,40
4040	2009/11/19	01	65559	106	02	20	CADEIRA ALUNO 36CM	ACT	17,20		17,20
4040	2013/07/31	01	78813	117	05	99	CONTADOR DE ÁGUA c/ conjunto de ligação standard	ACT	22,74		22,74
Total Geral ou a Transportar .....									241.525.983,91	24.181.095,11	265.707.079,02

## MAPA DE INVENTÁRIO

Data : 2021/05/03

Ano : 2020

Pagina: 19

57

## FICHA PATRIMONIAL :

Identificação dos bens							Tipo De Sit.	Valor Patrimonial	Alterações Patrimoniais	Valor Atual	
Numero Ordem	Data de Aquisição	Tipo	Nr.Inv.	Cl.	Tipo	Bem					Descrição
4040	2016/08/19	01	87200	117	01	08	CONTADOR DE ÁGUA volumétrico SV-RTK, Q3=2,5m3/h, R200, MAP16, DN15mm, ligações roscadas 3/4"-3/4", L=165mm, água fria	ACT	15,07		15,07
4041	2008/09/15	01	60386	106	02	99	CAIXA DE ARRUMOS 40X40X30	ACT	59,40		59,40
4041	2009/11/19	01	65560	106	02	20	CADEIRA ALUNO 36CM	ACT	17,20		17,20
4041	2013/07/31	01	78814	117	05	99	CONTADOR DE ÁGUA c/ conjunto de ligação standard	ACT	22,74		22,74
4041	2016/08/19	01	87201	117	01	08	CONTADOR DE ÁGUA volumétrico SV-RTK, Q3=2,5m3/h, R200, MAP16, DN15mm, ligações roscadas 3/4"-3/4", L=165mm, água fria	ACT	15,07		15,07
4042	2009/11/19	01	65561	106	02	20	CADEIRA ALUNO 36CM	ACT	17,20		17,20
4042	2013/07/31	01	78815	117	05	99	CONTADOR DE ÁGUA c/ conjunto de ligação standard	ACT	22,74		22,74
4042	2016/08/19	01	87202	117	01	08	CONTADOR DE ÁGUA volumétrico SV-RTK, Q3=2,5m3/h, R200, MAP16, DN15mm, ligações roscadas 3/4"-3/4", L=165mm, água fria	ACT	15,07		15,07
4043	2008/12/30	01	60388	73	03	01	Logotipo "FEIRA DO CAVALO" n°10284	ACT	162,10	186,68	348,78
4043	2009/11/19	01	65562	106	02	20	CADEIRA ALUNO 36CM	ACT	17,20		17,20
4043	2013/07/31	01	78816	117	05	99	CONTADOR DE ÁGUA c/ conjunto de ligação standard	ACT	22,74		22,74
4043	2016/08/19	01	87203	117	01	08	CONTADOR DE ÁGUA volumétrico SV-RTK, Q3=2,5m3/h, R200, MAP16, DN15mm, ligações roscadas 3/4"-3/4", L=165mm, água fria	ACT	15,07		15,07
4044	2009/11/19	01	65563	106	02	20	CADEIRA ALUNO 36CM	ACT	17,20		17,20
4044	2013/07/31	01	78817	117	05	99	CONTADOR DE ÁGUA c/ conjunto de ligação standard	ACT	22,74		22,74
4044	2016/08/19	01	87204	117	01	08	CONTADOR DE ÁGUA volumétrico SV-RTK, Q3=2,5m3/h, R200, MAP16, DN15mm, ligações roscadas 3/4"-3/4", L=165mm, água fria	ACT	15,07		15,07
4045	2009/11/19	01	65564	106	02	20	CADEIRA ALUNO 36CM	ACT	17,20		17,20
4045	2013/07/31	01	78818	117	05	99	CONTADOR DE ÁGUA c/ conjunto de ligação standard	ACT	22,74		22,74
4045	2016/08/19	01	87205	117	01	08	CONTADOR DE ÁGUA volumétrico SV-RTK, Q3=2,5m3/h, R200, MAP16, DN15mm, ligações roscadas 3/4"-3/4", L=165mm, água fria	ACT	15,07		15,07
4046	2009/11/19	01	65565	106	02	20	CADEIRA ALUNO 36CM	ACT	17,20		17,20
4046	2013/07/31	01	78819	117	05	99	CONTADOR DE ÁGUA c/ conjunto de ligação standard	ACT	22,74		22,74
4046	2016/08/19	01	87206	117	01	08	CONTADOR DE ÁGUA volumétrico SV-RTK, Q3=2,5m3/h, R200, MAP16, DN15mm, ligações roscadas 3/4"-3/4", L=165mm, água fria	ACT	15,07		15,07
4047	2009/11/19	01	65566	106	02	20	CADEIRA ALUNO 36CM	ACT	17,20		17,20
4047	2013/07/31	01	78820	117	05	99	CONTADOR DE ÁGUA c/ conjunto de ligação standard	ACT	22,74		22,74
4047	2016/08/19	01	87207	117	01	08	CONTADOR DE ÁGUA volumétrico SV-RTK, Q3=2,5m3/h, R200, MAP16, DN15mm, ligações roscadas 3/4"-3/4", L=165mm, água fria	ACT	15,07		15,07
4048	2008/09/15	01	60393	106	02	99	ESTANTE 123X30X125	ACT	137,83		137,83
4048	2009/11/19	01	65567	106	02	20	CADEIRA ALUNO 36CM	ACT	17,20		17,20
4048	2013/07/31	01	78821	117	05	99	CONTADOR DE ÁGUA c/ conjunto de ligação standard	ACT	22,74		22,74
4048	2016/08/19	01	87208	117	01	08	CONTADOR DE ÁGUA volumétrico SV-RTK, Q3=2,5m3/h, R200, MAP16, DN15mm, ligações roscadas 3/4"-3/4", L=165mm, água fria	ACT	15,07		15,07
4049	2008/12/30	01	60394	73	03	01	Marca nacional n°407569 e logotipo n°9289 "FEIRAS NOVAS"	ACT	238,77	248,90	487,67
4049	2009/11/19	01	65568	106	02	20	CADEIRA ALUNO 36CM	ACT	17,20		17,20
Total Geral ou a Transportar .....									241.527.054,36	24.181.530,69	265.708.585,05

## MAPA DE INVENTÁRIO

Data : 2021/05/03

Ano : 2020

Pagina: 19

58

## FICHA PATRIMONIAL :

Identificação dos bens							Tipo De Sit.	Valor Patrimonial	Alterações Patrimoniais	Valor Atual	
Numero Ordem	Data de Aquisição	Tipo	Nr.Inv.	Cl.	Tipo	Bem					Descrição
4049	2013/07/31	01	78822	117	05	99	CONTADOR DE ÁGUA c/ conjunto de ligação standard	ACT	22,74	22,74	
4049	2016/08/19	01	87209	117	01	08	CONTADOR DE ÁGUA volumétrico SV-RTK, Q3=2,5m3/h, R200, MAP16, DN15mm, ligações roscadas 3/4"-3/4", L=165mm, água fria	ACT	15,07	15,07	
4050	2008/12/30	01	60395	73	03	01	Logomarca "TERRA RICA DA HUMANIDADE"	ACT	1.764,09	1.764,09	
4050	2009/11/19	01	65569	106	02	20	CADEIRA ALUNO 36CM	ACT	17,20	17,20	
4050	2013/07/31	01	78823	117	05	99	CONTADOR DE ÁGUA c/ conjunto de ligação standard	ACT	22,74	22,74	
4050	2016/08/19	01	87210	117	01	08	CONTADOR DE ÁGUA volumétrico SV-RTK, Q3=2,5m3/h, R200, MAP16, DN15mm, ligações roscadas 3/4"-3/4", L=165mm, água fria	ACT	15,07	15,07	
4051	2008/09/15	01	60396	106	02	99	ESTANTE 123X30X125	ACT	137,83	137,83	
4051	2009/11/19	01	65570	106	02	20	CADEIRA ALUNO 36CM	ACT	17,20	17,20	
4051	2013/07/31	01	78824	117	05	99	CONTADOR DE ÁGUA c/ conjunto de ligação standard	ACT	22,74	22,74	
4051	2016/08/19	01	87211	117	01	08	CONTADOR DE ÁGUA volumétrico SV-RTK, Q3=2,5m3/h, R200, MAP16, DN15mm, ligações roscadas 3/4"-3/4", L=165mm, água fria	ACT	15,07	15,07	
4052	2008/09/15	01	60397	106	02	99	ESTANTE 123X30X125	ACT	137,83	137,83	
4052	2009/11/19	01	65571	106	02	20	CADEIRA ALUNO 36CM	ACT	17,20	17,20	
4052	2013/07/31	01	78825	117	05	99	CONTADOR DE ÁGUA c/ conjunto de ligação standard	ACT	22,74	22,74	
4052	2016/08/19	01	87212	117	01	08	CONTADOR DE ÁGUA volumétrico SV-RTK, Q3=2,5m3/h, R200, MAP16, DN15mm, ligações roscadas 3/4"-3/4", L=165mm, água fria	ACT	15,07	15,07	
4053	2008/09/15	01	60398	106	02	99	ESTANTE 123X30X125	ACT	137,83	137,83	
4053	2009/11/19	01	65572	106	02	20	CADEIRA ALUNO 36CM	ACT	17,20	17,20	
4053	2013/07/31	01	78826	117	05	99	CONTADOR DE ÁGUA c/ conjunto de ligação standard	ACT	22,74	22,74	
4053	2016/08/19	01	87213	117	01	08	CONTADOR DE ÁGUA volumétrico SV-RTK, Q3=2,5m3/h, R200, MAP16, DN15mm, ligações roscadas 3/4"-3/4", L=165mm, água fria	ACT	15,07	15,07	
4054	2008/09/15	01	60399	106	02	99	ESTANTE 123X30X125	ACT	137,83	137,83	
4054	2009/11/19	01	65573	106	02	20	CADEIRA ALUNO 36CM	ACT	17,20	17,20	
4054	2013/07/31	01	78827	117	05	99	CONTADOR DE ÁGUA c/ conjunto de ligação standard	ACT	22,74	22,74	
4054	2016/08/19	01	87214	117	01	08	CONTADOR DE ÁGUA volumétrico SV-RTK, Q3=2,5m3/h, R200, MAP16, DN15mm, ligações roscadas 3/4"-3/4", L=165mm, água fria	ACT	15,07	15,07	
4055	2008/12/30	01	60400	73	02	01	Plano de Promenor da UOPG-2 - Área da Correlhã	ACT	14.174,16	14.174,16	
4055	2009/11/19	01	65574	106	02	20	CADEIRA ALUNO 36CM	ACT	17,20	17,20	
4055	2013/07/31	01	78828	117	05	99	CONTADOR DE ÁGUA c/ conjunto de ligação standard	ACT	22,74	22,74	
4055	2016/08/19	01	87215	117	01	08	CONTADOR DE ÁGUA volumétrico SV-RTK, Q3=2,5m3/h, R200, MAP16, DN15mm, ligações roscadas 3/4"-3/4", L=165mm, água fria	ACT	15,07	15,07	
4056	2008/12/30	01	60401	73	02	01	Plano de Urbanização de Correlhã	ACT	26.183,63	26.183,63	
4056	2009/11/19	01	65575	106	02	20	CADEIRA ALUNO 36CM	ACT	17,20	17,20	
4056	2013/07/31	01	78829	117	05	99	CONTADOR DE ÁGUA c/ conjunto de ligação standard	ACT	22,74	22,74	
4056	2016/08/19	01	87216	117	01	08	CONTADOR DE ÁGUA volumétrico SV-RTK, Q3=2,5m3/h, R200, MAP16, DN15mm, ligações roscadas 3/4"-3/4", L=165mm, água fria	ACT	15,07	15,07	
4057	2008/12/30	01	60402	73	02	01	Plano de Urbanização de Refoios	ACT	28.813,26	28.813,26	
4057	2009/11/19	01	65576	106	02	20	CADEIRA ALUNO 36CM	ACT	17,20	17,20	
4057	2013/07/31	01	78830	117	05	99	CONTADOR DE ÁGUA c/ conjunto de ligação standard	ACT	22,74	22,74	
Total Geral ou a Transportar .....									241.599.003,64	24.181.530,69	265.780.534,33

## MAPA DE INVENTÁRIO

Data : 2021/05/03

Ano : 2020

Pagina: 19

59

## FICHA PATRIMONIAL :

Identificação dos bens							Tipo De Sit.	Valor Patrimonial	Alterações Patrimoniais	Valor Atual	
Numero Ordem	Data de Aquisição	Tipo	Nr.Inv.	Cl.	Tipo	Bem					Descrição
4057	2016/08/19	01	87217	117	01	08	CONTADOR DE ÁGUA volumétrico SV-RTK, Q3=2,5m3/h, R200, MAP16, DN15mm, ligações roscadas 3/4"-3/4", L=165mm, água fria	ACT	15,07	15,07	
4058	2008/12/30	01	60403	73	02	01	Plano de Urbanização de Fontão	ACT	25.300,70	25.300,70	
4058	2009/11/19	01	65577	106	02	20	CADEIRA ALUNO 36CM	ACT	17,20	17,20	
4058	2013/07/31	01	78831	117	05	99	CONTADOR DE ÁGUA c/ conjunto de ligação standard	ACT	22,74	22,74	
4058	2016/08/19	01	87218	117	01	08	CONTADOR DE ÁGUA volumétrico SV-RTK, Q3=2,5m3/h, R200, MAP16, DN15mm, ligações roscadas 3/4"-3/4", L=165mm, água fria	ACT	15,07	15,07	
4059	2008/11/26	01	60404	106	02	99	ARMARIO CONT. METALICO	ACT	142,56	142,56	
4059	2009/11/19	01	65578	106	02	20	CADEIRA ALUNO 36CM	ACT	17,20	17,20	
4059	2013/07/31	01	78832	117	05	99	CONTADOR DE ÁGUA c/ conjunto de ligação standard	ACT	22,74	22,74	
4059	2016/08/19	01	87219	117	01	08	CONTADOR DE ÁGUA volumétrico SV-RTK, Q3=2,5m3/h, R200, MAP16, DN15mm, ligações roscadas 3/4"-3/4", L=165mm, água fria	ACT	15,07	15,07	
4060	2008/11/26	01	60405	106	02	99	ARMARIO CONT. METALICO	ACT	142,56	142,56	
4060	2009/11/19	01	65579	106	02	20	CADEIRA ALUNO 36CM	ACT	17,20	17,20	
4060	2013/07/31	01	78833	117	05	99	CONTADOR DE ÁGUA c/ conjunto de ligação standard	ACT	22,74	22,74	
4060	2016/08/19	01	87220	117	01	08	CONTADOR DE ÁGUA volumétrico SV-RTK, Q3=2,5m3/h, R200, MAP16, DN15mm, ligações roscadas 3/4"-3/4", L=165mm, água fria	ACT	15,07	15,07	
4061	2008/11/26	01	60406	106	02	99	ARMARIO CONT. METALICO	ACT	142,56	142,56	
4061	2009/11/19	01	65580	106	02	20	CADEIRA ALUNO 36CM	ACT	17,20	17,20	
4061	2013/07/31	01	78834	117	05	99	CONTADOR DE ÁGUA c/ conjunto de ligação standard	ACT	22,74	22,74	
4061	2016/08/19	01	87221	117	01	08	CONTADOR DE ÁGUA volumétrico SV-RTK, Q3=2,5m3/h, R200, MAP16, DN15mm, ligações roscadas 3/4"-3/4", L=165mm, água fria	ACT	15,07	15,07	
4062	2008/11/26	01	60407	106	02	99	ARMARIO CONT. METALICO	ACT	142,56	142,56	
4062	2009/11/19	01	65581	106	02	20	CADEIRA ALUNO 36CM	ACT	17,20	17,20	
4062	2013/07/31	01	78835	117	05	99	CONTADOR DE ÁGUA c/ conjunto de ligação standard	ACT	22,74	22,74	
4062	2016/08/19	01	87222	117	01	08	CONTADOR DE ÁGUA volumétrico SV-RTK, Q3=2,5m3/h, R200, MAP16, DN15mm, ligações roscadas 3/4"-3/4", L=165mm, água fria	ACT	15,07	15,07	
4063	2008/11/26	01	60408	106	02	99	ARMARIO CONT. METALICO	ACT	142,56	142,56	
4063	2009/11/19	01	65582	106	02	20	CADEIRA ALUNO 36CM	ACT	17,20	17,20	
4063	2013/07/31	01	78836	117	05	99	CONTADOR DE ÁGUA c/ conjunto de ligação standard	ACT	22,74	22,74	
4063	2016/08/19	01	87223	117	01	08	CONTADOR DE ÁGUA volumétrico SV-RTK, Q3=2,5m3/h, R200, MAP16, DN15mm, ligações roscadas 3/4"-3/4", L=165mm, água fria	ACT	15,07	15,07	
4064	2008/11/26	01	60409	106	02	99	ARMARIO CONT. METALICO	ACT	142,56	142,56	
4064	2009/11/19	01	65583	106	02	20	CADEIRA ALUNO 36CM	ACT	17,20	17,20	
4064	2013/07/31	01	78837	117	05	99	CONTADOR DE ÁGUA c/ conjunto de ligação standard	ACT	22,74	22,74	
4064	2016/08/19	01	87224	117	01	08	CONTADOR DE ÁGUA volumétrico SV-RTK, Q3=2,5m3/h, R200, MAP16, DN15mm, ligações roscadas 3/4"-3/4", L=165mm, água fria	ACT	15,07	15,07	
4065	2008/11/26	01	60410	106	02	99	ARMARIO CONT. METALICO	ACT	142,56	142,56	
4065	2009/11/19	01	65584	106	02	20	CADEIRA ALUNO 36CM	ACT	17,20	17,20	
4065	2013/07/31	01	78838	117	05	99	CONTADOR DE ÁGUA c/ conjunto de ligação standard	ACT	22,74	22,74	
Total Geral ou a Transportar .....									241.625.742,34	24.181.530,69	265.807.273,03

## MAPA DE INVENTÁRIO

## FICHA PATRIMONIAL :

Identificação dos bens							Tipo De Sit.	Valor Patrimonial	Alterações Patrimoniais	Valor Atual	
Numero Ordem	Data de Aquisição	Tipo	Nr.Inv.	Cl.	Tipo	Bem					Descrição
4065	2016/08/19	01	87225	117	01	08	CONTADOR DE ÁGUA volumétrico SV-RTK, Q3=2,5m3/h, R200, MAP16, DN15mm, ligações roscadas 3/4"-3/4", L=165mm, água fria	ACT	15,07		15,07
4066	2008/11/26	01	60411	106	02	99	ARMARIO CONT. METALICO	ACT	142,56		142,56
4066	2009/11/19	01	65585	106	02	20	CADEIRA ALUNO 36CM	ACT	17,20		17,20
4066	2013/07/31	01	78839	117	05	99	CONTADOR DE ÁGUA c/ conjunto de ligação standard	ACT	22,74		22,74
4066	2016/08/19	01	87226	117	01	08	CONTADOR DE ÁGUA volumétrico SV-RTK, Q3=2,5m3/h, R200, MAP16, DN15mm, ligações roscadas 3/4"-3/4", L=165mm, água fria	ACT	15,07		15,07
4067	2008/11/26	01	60412	106	02	99	ARMARIO CONT. METALICO	ACT	142,56		142,56
4067	2009/11/19	01	65586	106	02	20	CADEIRA ALUNO 36CM	ACT	17,20		17,20
4067	2013/07/31	01	78840	117	05	99	CONTADOR DE ÁGUA c/ conjunto de ligação standard	ACT	22,74		22,74
4067	2016/08/19	01	87227	117	01	08	CONTADOR DE ÁGUA volumétrico SV-RTK, Q3=2,5m3/h, R200, MAP16, DN15mm, ligações roscadas 3/4"-3/4", L=165mm, água fria	ACT	15,07		15,07
4068	2008/11/26	01	60413	106	02	99	ARMARIO CONT. METALICO	ACT	142,56		142,56
4068	2009/11/19	01	65587	106	02	20	CADEIRA ALUNO 36CM	ACT	17,20		17,20
4068	2013/07/31	01	78841	117	05	99	CONTADOR DE ÁGUA c/ conjunto de ligação standard	ACT	22,74		22,74
4068	2016/08/19	01	87228	117	01	08	CONTADOR DE ÁGUA volumétrico SV-RTK, Q3=2,5m3/h, R200, MAP16, DN15mm, ligações roscadas 3/4"-3/4", L=165mm, água fria	ACT	15,07		15,07
4069	2008/11/26	01	60414	106	02	99	ARMARIO CONT. METALICO	ACT	142,56		142,56
4069	2009/11/19	01	65588	106	02	20	CADEIRA ALUNO 36CM	ACT	17,20		17,20
4069	2013/07/31	01	78842	117	05	99	CONTADOR DE ÁGUA c/ conjunto de ligação standard	ACT	22,74		22,74
4069	2016/08/19	01	87229	117	01	08	CONTADOR DE ÁGUA volumétrico SV-RTK, Q3=2,5m3/h, R200, MAP16, DN15mm, ligações roscadas 3/4"-3/4", L=165mm, água fria	ACT	15,07		15,07
4070	2008/11/26	01	60415	106	02	99	ARMARIO CONT. METALICO	ACT	142,56		142,56
4070	2009/11/19	01	65589	106	02	20	CADEIRA ALUNO 36CM	ACT	17,20		17,20
4070	2013/07/31	01	78843	117	05	99	CONTADOR DE ÁGUA c/ conjunto de ligação standard	ACT	22,74		22,74
4070	2016/08/19	01	87230	117	01	08	CONTADOR DE ÁGUA volumétrico SV-RTK, Q3=2,5m3/h, R200, MAP16, DN15mm, ligações roscadas 3/4"-3/4", L=165mm, água fria	ACT	15,07		15,07
4071	2008/11/26	01	60416	106	02	99	ARMARIO CONT. METALICO	ACT	142,56		142,56
4071	2009/11/19	01	65590	106	02	20	CADEIRA ALUNO 36CM	ACT	17,20		17,20
4071	2013/07/31	01	78844	117	05	99	CONTADOR DE ÁGUA c/ conjunto de ligação standard	ACT	22,74		22,74
4071	2016/08/19	01	87231	117	01	08	CONTADOR DE ÁGUA volumétrico SV-RTK, Q3=2,5m3/h, R200, MAP16, DN15mm, ligações roscadas 3/4"-3/4", L=165mm, água fria	ACT	15,07		15,07
4072	2008/11/26	01	60417	106	02	99	ARMARIO CONT. METALICO	ACT	142,56		142,56
4072	2009/11/19	01	65591	106	02	20	CADEIRA ALUNO 36CM	ACT	17,20		17,20
4072	2013/07/31	01	78845	117	05	99	CONTADOR DE ÁGUA c/ conjunto de ligação standard	ACT	22,74		22,74
4072	2016/08/19	01	87232	117	01	08	CONTADOR DE ÁGUA volumétrico SV-RTK, Q3=2,5m3/h, R200, MAP16, DN15mm, ligações roscadas 3/4"-3/4", L=165mm, água fria	ACT	15,07		15,07
4073	2008/11/26	01	60418	106	02	99	ARMARIO CONT. METALICO	ACT	142,56		142,56
4073	2009/11/19	01	65592	106	02	20	CADEIRA ALUNO 36CM	ACT	17,20		17,20
4073	2013/07/31	01	78846	117	05	99	CONTADOR DE ÁGUA c/ conjunto de ligação standard	ACT	22,74		22,74
Total Geral ou a Transportar .....									241.627.322,90	24.181.530,69	265.808.853,59

## MAPA DE INVENTÁRIO

Data : 2021/05/03

Ano : 2020

Pagina: 19

61

## FICHA PATRIMONIAL :

Identificação dos bens							Tipo De Sit.	Valor Patrimonial	Alterações Patrimoniais	Valor Atual
Numero Ordem	Data de Aquisição	Tipo	Nr.Inv.	Cl.	Tipo	Bem				
4073	2016/08/19	01	87233	117	01	08	CONTADOR DE ÁGUA volumétrico SV-RTK, Q3=2,5m3/h, R200, MAP16, DN15mm, ligações roscadas 3/4"-3/4", L=165mm, água fria	ACT	15,07	15,07
4074	2008/11/26	01	60419	106	02	99	ARMARIO CONT. METALICO	ACT	142,56	142,56
4074	2009/11/19	01	65593	106	02	20	CADEIRA ALUNO 36CM	ACT	17,20	17,20
4074	2013/07/31	01	78847	117	05	99	CONTADOR DE ÁGUA c/ conjunto de ligação standard	ACT	22,74	22,74
4074	2016/08/19	01	87234	117	01	08	CONTADOR DE ÁGUA volumétrico SV-RTK, Q3=2,5m3/h, R200, MAP16, DN15mm, ligações roscadas 3/4"-3/4", L=165mm, água fria	ACT	15,07	15,07
4075	2008/11/26	01	60420	106	02	99	ARMARIO CONT. METALICO	ACT	142,56	142,56
4075	2009/11/19	01	65594	106	02	20	CADEIRA ALUNO 36CM	ACT	17,20	17,20
4075	2013/07/31	01	78848	117	05	99	CONTADOR DE ÁGUA c/ conjunto de ligação standard	ACT	22,74	22,74
4075	2016/08/19	01	87235	117	01	08	CONTADOR DE ÁGUA volumétrico SV-RTK, Q3=2,5m3/h, R200, MAP16, DN15mm, ligações roscadas 3/4"-3/4", L=165mm, água fria	ACT	15,07	15,07
4076	2008/11/26	01	60421	106	02	99	ARMARIO CONT. METALICO	ACT	142,56	142,56
4076	2009/11/19	01	65595	106	02	20	CADEIRA ALUNO 36CM	ACT	17,20	17,20
4076	2013/07/31	01	78849	117	05	99	CONTADOR DE ÁGUA c/ conjunto de ligação standard	ACT	22,74	22,74
4076	2016/08/19	01	87236	117	01	08	CONTADOR DE ÁGUA volumétrico SV-RTK, Q3=2,5m3/h, R200, MAP16, DN15mm, ligações roscadas 3/4"-3/4", L=165mm, água fria	ACT	15,07	15,07
4077	2008/11/26	01	60422	106	02	99	ARMARIO CONT. METALICO	ACT	142,56	142,56
4077	2009/11/19	01	65596	106	02	20	CADEIRA ALUNO 36CM	ACT	17,20	17,20
4077	2013/07/31	01	78850	117	05	99	CONTADOR DE ÁGUA c/ conjunto de ligação standard	ACT	22,74	22,74
4077	2016/08/19	01	87237	117	01	08	CONTADOR DE ÁGUA volumétrico SV-RTK, Q3=2,5m3/h, R200, MAP16, DN15mm, ligações roscadas 3/4"-3/4", L=165mm, água fria	ACT	15,07	15,07
4078	2008/11/26	01	60423	106	02	99	ARMARIO CONT. METALICO	ACT	142,56	142,56
4078	2009/11/19	01	65597	106	02	20	CADEIRA ALUNO 36CM	ACT	17,20	17,20
4078	2013/07/31	01	78851	117	05	99	CONTADOR DE ÁGUA c/ conjunto de ligação standard	ACT	22,74	22,74
4078	2016/08/19	01	87238	117	01	08	CONTADOR DE ÁGUA volumétrico SV-RTK, Q3=2,5m3/h, R200, MAP16, DN15mm, ligações roscadas 3/4"-3/4", L=165mm, água fria	ACT	15,07	15,07
4079	2008/11/26	01	60424	106	02	99	ARMARIO CONT. METALICO	ACT	142,56	142,56
4079	2009/11/19	01	65598	106	02	20	CADEIRA ALUNO 36CM	ACT	17,20	17,20
4079	2013/07/31	01	78852	117	05	99	CONTADOR DE ÁGUA c/ conjunto de ligação standard	ACT	22,74	22,74
4079	2016/08/19	01	87239	117	01	08	CONTADOR DE ÁGUA volumétrico SV-RTK, Q3=2,5m3/h, R200, MAP16, DN15mm, ligações roscadas 3/4"-3/4", L=165mm, água fria	ACT	15,07	15,07
4080	2008/11/26	01	60425	106	02	99	ARMARIO CONT. METALICO	ACT	142,56	142,56
4080	2009/11/19	01	65599	106	02	20	CADEIRA ALUNO 36CM	ACT	17,20	17,20
4080	2013/07/31	01	78853	117	05	99	CONTADOR DE ÁGUA c/ conjunto de ligação standard	ACT	22,74	22,74
4080	2016/08/19	01	87240	117	01	08	CONTADOR DE ÁGUA volumétrico SV-RTK, Q3=2,5m3/h, R200, MAP16, DN15mm, ligações roscadas 3/4"-3/4", L=165mm, água fria	ACT	15,07	15,07
4081	2008/11/26	01	60426	106	02	99	ARMARIO CONT. METALICO	ACT	142,56	142,56
4081	2009/11/19	01	65600	106	02	20	CADEIRA ALUNO 36CM	ACT	17,20	17,20
4081	2013/07/31	01	78854	117	05	99	CONTADOR DE ÁGUA c/ conjunto de ligação standard	ACT	22,74	22,74
Total Geral ou a Transportar .....								241.628.903,46	24.181.530,69	265.810.434,15

## MAPA DE INVENTÁRIO

Data : 2021/05/03

Ano : 2020

Pagina: 19

62

## FICHA PATRIMONIAL :

Identificação dos bens							Tipo De Sit.	Valor Patrimonial	Alterações Patrimoniais	Valor Atual
Numero Ordem	Data de Aquisição	Tipo	Nr.Inv.	Cl.	Tipo	Bem				
4081	2016/08/19	01	87241	117	01	08	CONTADOR DE ÁGUA volumétrico SV-RTK, Q3=2,5m3/h, R200, MAP16, DN15mm, ligações roscadas 3/4"-3/4", L=165mm, água fria	ACT	15,07	15,07
4082	2008/11/26	01	60427	106	02	99	ARMARIO CONT. METALICO	ACT	142,56	142,56
4082	2009/11/19	01	65601	106	02	20	CADEIRA ALUNO 36CM	ACT	17,20	17,20
4082	2013/07/31	01	78855	117	05	99	CONTADOR DE ÁGUA c/ conjunto de ligação standard	ACT	22,74	22,74
4082	2016/08/19	01	87242	117	01	08	CONTADOR DE ÁGUA volumétrico SV-RTK, Q3=2,5m3/h, R200, MAP16, DN15mm, ligações roscadas 3/4"-3/4", L=165mm, água fria	ACT	15,07	15,07
4083	2008/11/26	01	60428	106	02	99	ARMARIO CONT. METALICO	ACT	142,56	142,56
4083	2009/11/19	01	65602	106	02	20	CADEIRA ALUNO 36CM	ACT	17,20	17,20
4083	2013/07/31	01	78856	117	05	99	CONTADOR DE ÁGUA c/ conjunto de ligação standard	ACT	22,74	22,74
4083	2016/08/19	01	87243	117	01	08	CONTADOR DE ÁGUA volumétrico SV-RTK, Q3=2,5m3/h, R200, MAP16, DN15mm, ligações roscadas 3/4"-3/4", L=165mm, água fria	ACT	15,07	15,07
4084	2008/11/26	01	60429	106	02	99	ARMARIO CONT. METALICO	ACT	142,56	142,56
4084	2009/11/19	01	65603	106	02	20	CADEIRA ALUNO 36CM	ACT	17,20	17,20
4084	2013/07/31	01	78857	117	05	99	CONTADOR DE ÁGUA c/ conjunto de ligação standard	ACT	22,74	22,74
4084	2016/08/19	01	87244	117	01	08	CONTADOR DE ÁGUA volumétrico SV-RTK, Q3=2,5m3/h, R200, MAP16, DN15mm, ligações roscadas 3/4"-3/4", L=165mm, água fria	ACT	15,07	15,07
4085	2008/11/26	01	60430	106	02	99	ARMARIO CONT. METALICO	ACT	142,56	142,56
4085	2009/11/19	01	65604	106	02	20	CADEIRA ALUNO 36CM	ACT	17,20	17,20
4085	2013/07/31	01	78858	117	05	99	CONTADOR DE ÁGUA c/ conjunto de ligação standard	ACT	22,74	22,74
4085	2016/08/19	01	87245	117	01	08	CONTADOR DE ÁGUA volumétrico SV-RTK, Q3=2,5m3/h, R200, MAP16, DN15mm, ligações roscadas 3/4"-3/4", L=165mm, água fria	ACT	15,07	15,07
4086	2008/11/26	01	60431	106	02	99	ARMARIO CONT. METALICO	ACT	142,56	142,56
4086	2009/11/19	01	65605	106	02	20	CADEIRA ALUNO 36CM	ACT	17,20	17,20
4086	2013/07/31	01	78859	117	05	99	CONTADOR DE ÁGUA c/ conjunto de ligação standard	ACT	22,74	22,74
4086	2016/08/19	01	87246	117	01	08	CONTADOR DE ÁGUA volumétrico SV-RTK, Q3=2,5m3/h, R200, MAP16, DN15mm, ligações roscadas 3/4"-3/4", L=165mm, água fria	ACT	15,07	15,07
4087	2008/11/26	01	60432	106	02	99	ARMARIO CONT. METALICO	ACT	142,56	142,56
4087	2009/11/19	01	65606	106	02	20	CADEIRA ALUNO 36CM	ACT	17,20	17,20
4087	2013/07/31	01	78860	117	05	99	CONTADOR DE ÁGUA c/ conjunto de ligação standard	ACT	22,74	22,74
4087	2016/08/19	01	87247	117	01	08	CONTADOR DE ÁGUA volumétrico SV-RTK, Q3=2,5m3/h, R200, MAP16, DN15mm, ligações roscadas 3/4"-3/4", L=165mm, água fria	ACT	15,07	15,07
4088	2008/11/26	01	60433	106	02	99	ARMARIO CONT. METALICO	ACT	142,56	142,56
4088	2009/11/19	01	65607	106	02	20	CADEIRA ALUNO 36CM	ACT	17,20	17,20
4088	2013/07/31	01	78861	117	05	99	CONTADOR DE ÁGUA c/ conjunto de ligação standard	ACT	22,74	22,74
4088	2016/08/19	01	87248	117	01	08	CONTADOR DE ÁGUA volumétrico SV-RTK, Q3=2,5m3/h, R200, MAP16, DN15mm, ligações roscadas 3/4"-3/4", L=165mm, água fria	ACT	15,07	15,07
4089	2008/11/26	01	60434	106	02	99	ARMARIO CONT. METALICO	ACT	142,56	142,56
4089	2009/11/19	01	65608	106	02	20	CADEIRA ALUNO 36CM	ACT	17,20	17,20
4089	2013/07/31	01	78862	117	05	99	CONTADOR DE ÁGUA c/ conjunto de ligação standard	ACT	22,74	22,74
Total Geral ou a Transportar .....								241.630.484,02	24.181.530,69	265.812.014,71



## MAPA DE INVENTÁRIO

Data : 2021/05/03

Ano : 2020

Pagina: 19

63

## FICHA PATRIMONIAL :

Identificação dos bens							Tipo De Sit.	Valor Patrimonial	Alterações Patrimoniais	Valor Atual	
Numero Ordem	Data de Aquisição	Tipo	Nr.Inv.	Cl.	Tipo	Bem					Descrição
4089	2016/08/19	01	87249	117	01	08	CONTADOR DE ÁGUA volumétrico SV-RTK, Q3=2,5m3/h, R200, MAP16, DN15mm, ligações roscadas 3/4"-3/4", L=165mm, água fria	ACT	15,07	15,07	
4090	2005/09/29	01	49421	101	01	20	SCANNER MESA HP 2400C	ACT	74,86	74,86	
4090	2008/11/26	01	60435	106	02	99	ARMARIO CONT. METALICO	ACT	142,56	142,56	
4090	2009/11/19	01	65609	106	02	20	CADEIRA ALUNO 36CM	ACT	17,20	17,20	
4090	2013/07/31	01	78863	117	05	99	CONTADOR DE ÁGUA c/ conjunto de ligação standard	ACT	22,74	22,74	
4090	2016/08/19	01	87250	117	01	08	CONTADOR DE ÁGUA volumétrico SV-RTK, Q3=2,5m3/h, R200, MAP16, DN15mm, ligações roscadas 3/4"-3/4", L=165mm, água fria	ACT	15,07	15,07	
4091	2005/09/29	01	49422	101	01	20	SCANNER MESA HP 2400C	ACT	74,86	74,86	
4091	2008/11/26	01	60436	106	02	99	ARMARIO CONT. METALICO	ACT	142,56	142,56	
4091	2009/11/19	01	65610	106	02	20	CADEIRA ALUNO 36CM	ACT	17,20	17,20	
4091	2013/07/31	01	78864	117	05	99	CONTADOR DE ÁGUA c/ conjunto de ligação standard	ACT	22,74	22,74	
4091	2016/08/19	01	87251	117	01	08	CONTADOR DE ÁGUA volumétrico SV-RTK, Q3=2,5m3/h, R200, MAP16, DN15mm, ligações roscadas 3/4"-3/4", L=165mm, água fria	ACT	15,07	15,07	
4092	2008/11/26	01	60437	106	02	99	ARMARIO CONT. METALICO	ACT	142,56	142,56	
4092	2009/11/19	01	65611	106	02	20	CADEIRA ALUNO 36CM	ACT	17,20	17,20	
4092	2013/07/31	01	78865	117	05	99	CONTADOR DE ÁGUA c/ conjunto de ligação standard	ACT	22,74	22,74	
4092	2016/08/19	01	87252	117	01	08	CONTADOR DE ÁGUA volumétrico SV-RTK, Q3=2,5m3/h, R200, MAP16, DN15mm, ligações roscadas 3/4"-3/4", L=165mm, água fria	ACT	15,07	15,07	
4093	2008/11/26	01	60438	106	02	99	ARMARIO CONT. METALICO	ACT	142,56	142,56	
4093	2009/11/19	01	65612	106	02	20	CADEIRA ALUNO 36CM	ACT	17,20	17,20	
4093	2013/07/31	01	78866	117	05	99	CONTADOR DE ÁGUA c/ conjunto de ligação standard	ACT	22,74	22,74	
4093	2016/08/19	01	87253	117	01	08	CONTADOR DE ÁGUA volumétrico SV-RTK, Q3=2,5m3/h, R200, MAP16, DN15mm, ligações roscadas 3/4"-3/4", L=165mm, água fria	ACT	15,07	15,07	
4094	2008/11/26	01	60439	106	02	99	ARMARIO CONT. METALICO	ACT	142,56	142,56	
4094	2009/11/19	01	65613	106	02	20	CADEIRA ALUNO 36CM	ACT	17,20	17,20	
4094	2013/07/31	01	78867	117	05	99	CONTADOR DE ÁGUA c/ conjunto de ligação standard	ACT	22,74	22,74	
4094	2016/08/19	01	87254	117	01	08	CONTADOR DE ÁGUA volumétrico SV-RTK, Q3=2,5m3/h, R200, MAP16, DN15mm, ligações roscadas 3/4"-3/4", L=165mm, água fria	ACT	15,07	15,07	
4095	2008/11/26	01	60440	106	02	99	ARMARIO CONT. METALICO	ACT	142,56	142,56	
4095	2009/11/19	01	65614	106	02	20	CADEIRA ALUNO 36CM	ACT	17,20	17,20	
4095	2013/07/31	01	78868	117	05	99	CONTADOR DE ÁGUA c/ conjunto de ligação standard	ACT	22,74	22,74	
4095	2016/08/19	01	87255	117	01	08	CONTADOR DE ÁGUA volumétrico SV-RTK, Q3=2,5m3/h, R200, MAP16, DN15mm, ligações roscadas 3/4"-3/4", L=165mm, água fria	ACT	15,07	15,07	
4096	2008/11/26	01	60441	106	02	99	ARMARIO CONT. METALICO	ACT	142,56	142,56	
4096	2009/11/19	01	65615	106	02	20	CADEIRA ALUNO 36CM	ACT	17,20	17,20	
4096	2013/07/31	01	78869	117	05	99	CONTADOR DE ÁGUA c/ conjunto de ligação standard	ACT	22,74	22,74	
4096	2016/08/19	01	87256	117	01	08	CONTADOR DE ÁGUA volumétrico SV-RTK, Q3=2,5m3/h, R200, MAP16, DN15mm, ligações roscadas 3/4"-3/4", L=165mm, água fria	ACT	15,07	15,07	
4097	2008/11/26	01	60442	106	02	99	ARMARIO CONT. METALICO	ACT	142,56	142,56	
4097	2009/11/19	01	65616	106	02	20	CADEIRA ALUNO 36CM	ACT	17,20	17,20	
Total Geral ou a Transportar .....									241.632.191,56	24.181.530,69	265.813.722,25

## MAPA DE INVENTÁRIO

Data : 2021/05/03

Ano : 2020

Pagina: 19

64

## FICHA PATRIMONIAL :

Identificação dos bens							Tipo De Sit.	Valor Patrimonial	Alterações Patrimoniais	Valor Atual	
Numero Ordem	Data de Aquisição	Tipo	Nr.Inv.	Cl.	Tipo	Bem					Descrição
4097	2013/07/31	01	78870	117	05	99	CONTADOR DE ÁGUA c/ conjunto de ligação standard	ACT	22,74	22,74	
4097	2016/08/19	01	87257	117	01	08	CONTADOR DE ÁGUA volumétrico SV-RTK, Q3=2,5m3/h, R200, MAP16, DN15mm, ligações roscadas 3/4"-3/4", L=165mm, água fria	ACT	15,07	15,07	
4098	2008/11/26	01	60443	106	02	99	ARMARIO CONT. METALICO	ACT	142,56	142,56	
4098	2009/11/19	01	65617	106	02	20	CADEIRA ALUNO 36CM	ACT	17,20	17,20	
4098	2013/07/31	01	78871	117	05	99	CONTADOR DE ÁGUA c/ conjunto de ligação standard	ACT	22,74	22,74	
4098	2016/08/19	01	87258	117	01	08	CONTADOR DE ÁGUA volumétrico SV-RTK, Q3=2,5m3/h, R200, MAP16, DN15mm, ligações roscadas 3/4"-3/4", L=165mm, água fria	ACT	15,07	15,07	
4099	2008/11/26	01	60444	106	02	99	ARMARIO CONT. METALICO	ACT	142,56	142,56	
4099	2009/11/19	01	65618	106	02	20	CADEIRA ALUNO 36CM	ACT	17,20	17,20	
4099	2013/07/31	01	78872	117	05	99	CONTADOR DE ÁGUA c/ conjunto de ligação standard	ACT	22,74	22,74	
4099	2016/08/19	01	87259	117	01	08	CONTADOR DE ÁGUA volumétrico SV-RTK, Q3=2,5m3/h, R200, MAP16, DN15mm, ligações roscadas 3/4"-3/4", L=165mm, água fria	ACT	15,07	15,07	
4100	2008/11/26	01	60445	106	02	99	ARMARIO CONT. METALICO	ACT	142,56	142,56	
4100	2009/11/19	01	65619	106	02	20	CADEIRA ALUNO 36CM	ACT	17,20	17,20	
4100	2013/07/31	01	78873	117	05	99	CONTADOR DE ÁGUA c/ conjunto de ligação standard	ACT	22,74	22,74	
4100	2016/08/19	01	87260	117	01	08	CONTADOR DE ÁGUA volumétrico SV-RTK, Q3=2,5m3/h, R200, MAP16, DN15mm, ligações roscadas 3/4"-3/4", L=165mm, água fria	ACT	15,07	15,07	
4101	2008/11/26	01	60446	106	02	99	ARMARIO CONT. METALICO	ACT	142,56	142,56	
4101	2009/11/19	01	65620	106	02	20	CADEIRA ALUNO 36CM	ACT	17,20	17,20	
4101	2013/07/31	01	78874	117	05	99	CONTADOR DE ÁGUA c/ conjunto de ligação standard	ACT	22,74	22,74	
4101	2016/08/19	01	87261	117	01	08	CONTADOR DE ÁGUA volumétrico SV-RTK, Q3=2,5m3/h, R200, MAP16, DN15mm, ligações roscadas 3/4"-3/4", L=165mm, água fria	ACT	15,07	15,07	
4102	2008/11/20	01	60447	106	02	99	ARMARIO CONT. METALICO	ACT	142,56	142,56	
4102	2009/11/19	01	65621	106	02	20	CADEIRA ALUNO 36CM	ACT	17,20	17,20	
4102	2013/07/31	01	78875	117	05	99	CONTADOR DE ÁGUA c/ conjunto de ligação standard	ACT	22,74	22,74	
4102	2016/08/19	01	87262	117	01	08	CONTADOR DE ÁGUA volumétrico SV-RTK, Q3=2,5m3/h, R200, MAP16, DN15mm, ligações roscadas 3/4"-3/4", L=165mm, água fria	ACT	15,07	15,07	
4103	2008/11/20	01	60448	106	02	99	ARMARIO CONT. METALICO	ACT	142,56	142,56	
4103	2009/11/19	01	65622	106	02	20	CADEIRA ALUNO 36CM	ACT	17,20	17,20	
4103	2013/07/31	01	78876	117	05	99	CONTADOR DE ÁGUA c/ conjunto de ligação standard	ACT	22,74	22,74	
4103	2016/08/19	01	87263	117	01	08	CONTADOR DE ÁGUA volumétrico SV-RTK, Q3=2,5m3/h, R200, MAP16, DN15mm, ligações roscadas 3/4"-3/4", L=165mm, água fria	ACT	15,07	15,07	
4104	2008/11/20	01	60449	106	02	99	ARMARIO CONT. METALICO	ACT	142,56	142,56	
4104	2009/11/19	01	65623	106	02	20	CADEIRA ALUNO 36CM	ACT	17,20	17,20	
4104	2013/07/31	01	78877	117	05	99	CONTADOR DE ÁGUA c/ conjunto de ligação standard	ACT	22,74	22,74	
4104	2016/08/19	01	87264	117	01	08	CONTADOR DE ÁGUA volumétrico SV-RTK, Q3=2,5m3/h, R200, MAP16, DN15mm, ligações roscadas 3/4"-3/4", L=165mm, água fria	ACT	15,07	15,07	
4105	2008/11/20	01	60450	106	02	99	ARMARIO CONT. METALICO	ACT	142,56	142,56	
4105	2009/11/19	01	65624	106	02	20	CADEIRA ALUNO 36CM	ACT	17,20	17,20	
4105	2013/07/31	01	78878	117	05	99	CONTADOR DE ÁGUA c/ conjunto de ligação standard	ACT	22,74	22,74	
Total Geral ou a Transportar .....									241.633.794,86	24.181.530,69	265.815.325,55

## MAPA DE INVENTÁRIO

## FICHA PATRIMONIAL :

Identificação dos bens							Tipo De Sit.	Valor Patrimonial	Alterações Patrimoniais	Valor Atual	
Numero Ordem	Data de Aquisição	Tipo	Nr.Inv.	Cl.	Tipo	Bem					Descrição
4105	2016/08/19	01	87265	117	01	08	CONTADOR DE ÁGUA volumétrico SV-RTK, Q3=2,5m3/h, R200, MAP16, DN15mm, ligações roscadas 3/4"-3/4", L=165mm, água fria	ACT	15,07		15,07
4106	2008/11/20	01	60451	106	02	99	ARMARIO CONT. METALICO	ACT	142,56		142,56
4106	2009/11/19	01	65625	106	02	20	CADEIRA ALUNO 36CM	ACT	17,20		17,20
4106	2013/07/31	01	78879	117	05	99	CONTADOR DE ÁGUA c/ conjunto de ligação standard	ACT	22,74		22,74
4106	2016/08/19	01	87266	117	01	08	CONTADOR DE ÁGUA volumétrico SV-RTK, Q3=2,5m3/h, R200, MAP16, DN15mm, ligações roscadas 3/4"-3/4", L=165mm, água fria	ACT	15,07		15,07
4107	2008/11/20	01	60452	106	02	99	ARMARIO CONT. METALICO	ACT	142,56		142,56
4107	2009/11/19	01	65626	106	02	20	CADEIRA ALUNO 36CM	ACT	17,20		17,20
4107	2013/07/31	01	78880	117	05	99	CONTADOR DE ÁGUA c/ conjunto de ligação standard	ACT	22,74		22,74
4107	2016/08/19	01	87267	117	01	08	CONTADOR DE ÁGUA volumétrico SV-RTK, Q3=2,5m3/h, R200, MAP16, DN15mm, ligações roscadas 3/4"-3/4", L=165mm, água fria	ACT	15,07		15,07
4108	2008/11/20	01	60453	106	02	99	ARMARIO CONT. METALICO	ACT	142,56		142,56
4108	2009/11/19	01	65627	106	02	20	CADEIRA ALUNO 36CM	ACT	17,20		17,20
4108	2013/07/31	01	78881	117	05	99	CONTADOR DE ÁGUA c/ conjunto de ligação standard	ACT	22,74		22,74
4108	2016/08/19	01	87268	117	01	08	CONTADOR DE ÁGUA volumétrico SV-RTK, Q3=2,5m3/h, R200, MAP16, DN15mm, ligações roscadas 3/4"-3/4", L=165mm, água fria	ACT	15,07		15,07
4109	2005/09/29	01	49440	101	01	20	SCANNER MESA HP 2400C	ACT	74,86		74,86
4109	2008/11/20	01	60454	106	02	99	ARMARIO CONT. METALICO	ACT	142,56		142,56
4109	2009/11/19	01	65628	106	02	20	CADEIRA ALUNO 36CM	ACT	17,20		17,20
4109	2013/07/31	01	78882	117	05	99	CONTADOR DE ÁGUA c/ conjunto de ligação standard	ACT	22,74		22,74
4109	2016/08/19	01	87269	117	01	08	CONTADOR DE ÁGUA volumétrico SV-RTK, Q3=2,5m3/h, R200, MAP16, DN15mm, ligações roscadas 3/4"-3/4", L=165mm, água fria	ACT	15,07		15,07
4110	2008/11/20	01	60455	106	02	99	ARMARIO CONT. METALICO	ACT	142,56		142,56
4110	2009/11/19	01	65629	106	02	20	CADEIRA ALUNO 36CM	ACT	17,20		17,20
4110	2013/07/31	01	78883	117	05	99	CONTADOR DE ÁGUA c/ conjunto de ligação standard	ACT	22,74		22,74
4110	2016/08/19	01	87270	117	01	08	CONTADOR DE ÁGUA volumétrico SV-RTK, Q3=2,5m3/h, R200, MAP16, DN15mm, ligações roscadas 3/4"-3/4", L=165mm, água fria	ACT	15,07		15,07
4111	2008/11/20	01	60456	106	02	99	ARMARIO CONT. METALICO	ACT	142,56		142,56
4111	2009/11/19	01	65630	106	02	20	CADEIRA ALUNO 36CM	ACT	17,20		17,20
4111	2013/07/31	01	78884	117	05	99	CONTADOR DE ÁGUA c/ conjunto de ligação standard	ACT	22,74		22,74
4111	2016/08/19	01	87271	117	01	08	CONTADOR DE ÁGUA volumétrico SV-RTK, Q3=2,5m3/h, R200, MAP16, DN15mm, ligações roscadas 3/4"-3/4", L=165mm, água fria	ACT	15,07		15,07
4112	2008/11/20	01	60457	106	02	99	ARMARIO CONT. METALICO	ACT	142,56		142,56
4112	2009/11/19	01	65631	106	02	20	CADEIRA ALUNO 36CM	ACT	17,20		17,20
4112	2013/07/31	01	78885	117	05	99	CONTADOR DE ÁGUA c/ conjunto de ligação standard	ACT	22,74		22,74
4112	2016/08/19	01	87272	117	01	08	CONTADOR DE ÁGUA volumétrico SV-RTK, Q3=2,5m3/h, R200, MAP16, DN15mm, ligações roscadas 3/4"-3/4", L=165mm, água fria	ACT	15,07		15,07
4113	2008/11/20	01	60458	106	02	99	ARMARIO CONT. METALICO	ACT	142,56		142,56
4113	2009/11/19	01	65632	106	02	20	CADEIRA ALUNO 36CM	ACT	17,20		17,20
4113	2013/07/31	01	78886	117	05	99	CONTADOR DE ÁGUA c/ conjunto de ligação standard	ACT	22,74		22,74
Total Geral ou a Transportar .....									241.635.450,28	24.181.530,69	265.816.980,97

## FICHA PATRIMONIAL :

Identificação dos bens							Tipo De Sit.	Valor Patrimonial	Alterações Patrimoniais	Valor Atual	
Numero Ordem	Data de Aquisição	Tipo	Nr.Inv.	Cl.	Tipo	Bem					Descrição
4113	2016/08/19	01	87273	117	01	08	CONTADOR DE ÁGUA volumétrico SV-RTK, Q3=2,5m3/h, R200, MAP16, DN15mm, ligações roscadas 3/4"-3/4", L=165mm, água fria	ACT	15,07		15,07
4114	2008/11/20	01	60459	106	02	99	ARMARIO CONT. METALICO	ACT	142,56		142,56
4114	2009/11/19	01	65633	106	02	20	CADEIRA ALUNO 36CM	ACT	17,20		17,20
4114	2013/07/31	01	78887	117	05	99	CONTADOR DE ÁGUA c/ conjunto de ligação standard	ACT	22,74		22,74
4114	2016/08/19	01	87274	117	01	08	CONTADOR DE ÁGUA volumétrico SV-RTK, Q3=2,5m3/h, R200, MAP16, DN15mm, ligações roscadas 3/4"-3/4", L=165mm, água fria	ACT	15,07		15,07
4115	2008/11/20	01	60460	106	02	99	ARMARIO CONT. METALICO	ACT	142,56		142,56
4115	2009/11/19	01	65634	106	02	20	CADEIRA ALUNO 36CM	ACT	17,20		17,20
4115	2013/07/31	01	78888	117	05	99	CONTADOR DE ÁGUA c/ conjunto de ligação standard	ACT	22,74		22,74
4115	2016/08/19	01	87275	117	01	08	CONTADOR DE ÁGUA volumétrico SV-RTK, Q3=2,5m3/h, R200, MAP16, DN15mm, ligações roscadas 3/4"-3/4", L=165mm, água fria	ACT	15,07		15,07
4116	2008/11/20	01	60461	106	02	99	ARMARIO CONT. METALICO	ACT	142,56		142,56
4116	2009/11/19	01	65635	106	02	20	CADEIRA ALUNO 36CM	ACT	17,20		17,20
4116	2013/07/31	01	78889	117	05	99	CONTADOR DE ÁGUA c/ conjunto de ligação standard	ACT	22,74		22,74
4116	2016/08/19	01	87276	117	01	08	CONTADOR DE ÁGUA volumétrico SV-RTK, Q3=2,5m3/h, R200, MAP16, DN15mm, ligações roscadas 3/4"-3/4", L=165mm, água fria	ACT	15,07		15,07
4117	2008/11/20	01	60462	106	02	99	ARMARIO CONT. METALICO	ACT	142,56		142,56
4117	2009/11/19	01	65636	106	02	20	CADEIRA ALUNO 36CM	ACT	17,20		17,20
4117	2013/07/31	01	78890	117	05	99	CONTADOR DE ÁGUA c/ conjunto de ligação standard	ACT	22,74		22,74
4117	2016/08/19	01	87277	117	01	08	CONTADOR DE ÁGUA volumétrico SV-RTK, Q3=2,5m3/h, R200, MAP16, DN15mm, ligações roscadas 3/4"-3/4", L=165mm, água fria	ACT	15,07		15,07
4118	2005/09/29	01	49449	101	01	20	SCANNER MESA HP 2400C	ACT	74,86		74,86
4118	2008/11/20	01	60463	106	02	99	ARMARIO CONT. METALICO	ACT	142,56		142,56
4118	2009/11/19	01	65637	106	02	20	CADEIRA ALUNO 36CM	ACT	17,20		17,20
4118	2013/07/31	01	78891	117	05	99	CONTADOR DE ÁGUA c/ conjunto de ligação standard	ACT	22,74		22,74
4118	2016/08/19	01	87278	117	01	08	CONTADOR DE ÁGUA volumétrico SV-RTK, Q3=2,5m3/h, R200, MAP16, DN15mm, ligações roscadas 3/4"-3/4", L=165mm, água fria	ACT	15,07		15,07
4119	2008/11/20	01	60464	106	02	99	ARMARIO CONT. METALICO	ACT	142,56		142,56
4119	2009/11/19	01	65638	106	02	20	CADEIRA ALUNO 36CM	ACT	17,20		17,20
4119	2013/07/31	01	78892	117	05	99	CONTADOR DE ÁGUA c/ conjunto de ligação standard	ACT	22,74		22,74
4119	2016/08/19	01	87279	117	01	08	CONTADOR DE ÁGUA volumétrico SV-RTK, Q3=2,5m3/h, R200, MAP16, DN15mm, ligações roscadas 3/4"-3/4", L=165mm, água fria	ACT	15,07		15,07
4120	2008/11/20	01	60465	106	02	99	ARMARIO CONT. METALICO	ACT	142,56		142,56
4120	2009/11/19	01	65639	106	02	20	CADEIRA ALUNO 36CM	ACT	17,20		17,20
4120	2013/07/31	01	78893	117	05	99	CONTADOR DE ÁGUA c/ conjunto de ligação standard	ACT	22,74		22,74
4120	2016/08/19	01	87280	117	01	08	CONTADOR DE ÁGUA volumétrico SV-RTK, Q3=2,5m3/h, R200, MAP16, DN15mm, ligações roscadas 3/4"-3/4", L=165mm, água fria	ACT	15,07		15,07
4121	2008/11/20	01	60466	106	02	99	ARMARIO CONT. METALICO	ACT	142,56		142,56
4121	2009/11/19	01	65640	106	02	20	CADEIRA ALUNO 36CM	ACT	17,20		17,20
4121	2013/07/31	01	78894	117	05	99	CONTADOR DE ÁGUA c/ conjunto de ligação standard	ACT	22,74		22,74
Total Geral ou a Transportar .....									241.637.105,70	24.181.530,69	265.818.636,39

## MAPA DE INVENTÁRIO

Data : 2021/05/03

Ano : 2020

Pagina: 19

67

## FICHA PATRIMONIAL :

Identificação dos bens							Tipo De Sit.	Valor Patrimonial	Alterações Patrimoniais	Valor Atual	
Numero Ordem	Data de Aquisição	Tipo	Nr.Inv.	Cl.	Tipo	Bem					Descrição
4121	2016/08/19	01	87281	117	01	08	CONTADOR DE ÁGUA volumétrico SV-RTK, Q3=2,5m3/h, R200, MAP16, DN15mm, ligações roscadas 3/4"-3/4", L=165mm, água fria	ACT	15,07	15,07	
4122	2008/11/20	01	60467	106	02	99	ARMARIO CONT. METALICO	ACT	142,56	142,56	
4122	2009/11/19	01	65641	106	02	20	CADEIRA ALUNO 36CM	ACT	17,20	17,20	
4122	2013/07/31	01	78895	117	05	99	CONTADOR DE ÁGUA c/ conjunto de ligação standard	ACT	22,74	22,74	
4122	2016/08/19	01	87282	117	01	08	CONTADOR DE ÁGUA volumétrico SV-RTK, Q3=16m3/h, R200, MAP16, DN40mm, ligações roscadas 2"-2", L=300mm, água fria	ACT	108,71	108,71	
4123	2008/11/20	01	60468	106	02	99	ARMARIO CONT. METALICO	ACT	142,56	142,56	
4123	2009/11/19	01	65642	106	02	20	CADEIRA ALUNO 36CM	ACT	17,20	17,20	
4123	2013/07/31	01	78896	117	05	99	CONTADOR DE ÁGUA c/ conjunto de ligação standard	ACT	22,74	22,74	
4123	2016/08/19	01	87283	117	01	08	CONTADOR DE ÁGUA volumétrico SV-RTK, Q3=16m3/h, R200, MAP16, DN40mm, ligações roscadas 2"-2", L=300mm, água fria	ACT	108,71	108,71	
4124	2008/11/20	01	60469	106	02	99	ARMARIO CONT. METALICO	ACT	142,56	142,56	
4124	2009/11/19	01	65643	106	02	20	CADEIRA ALUNO 36CM	ACT	17,20	17,20	
4124	2013/07/31	01	78897	117	05	99	CONTADOR DE ÁGUA c/ conjunto de ligação standard	ACT	22,74	22,74	
4124	2016/08/31	01	87284	117	01	08	CONTADOR DE ÁGUA volumétrico SV-RTK, Q3=10m3/h, R200, MAP16, DN32mm, ligações roscadas 1"1/2-1"1/2, L=260mm, água fria	ACT	74,87	74,87	
4125	2008/11/20	01	60470	106	02	99	ARMARIO CONT. METALICO	ACT	142,56	142,56	
4125	2009/11/19	01	65644	106	02	20	CADEIRA ALUNO 36CM	ACT	17,20	17,20	
4125	2013/07/31	01	78898	117	05	99	CONTADOR DE ÁGUA c/ conjunto de ligação standard	ACT	22,74	22,74	
4125	2016/08/31	01	87285	117	01	08	CONTADOR DE ÁGUA volumétrico SV-RTK, Q3=10m3/h, R200, MAP16, DN32mm, ligações roscadas 1"1/2-1"1/2, L=260mm, água fria	ACT	74,87	74,87	
4126	2008/11/20	01	60471	106	02	99	ARMARIO CONT. METALICO	ACT	142,56	142,56	
4126	2009/11/19	01	65645	106	02	20	CADEIRA ALUNO 36CM	ACT	17,20	17,20	
4126	2013/07/31	01	78899	117	05	99	CONTADOR DE ÁGUA c/ conjunto de ligação standard	ACT	22,74	22,74	
4126	2016/08/31	01	87286	117	01	08	CONTADOR DE ÁGUA volumétrico SV-RTK, Q3=10m3/h, R200, MAP16, DN32mm, ligações roscadas 1"1/2-1"1/2, L=260mm, água fria	ACT	74,87	74,87	
4127	2008/11/20	01	60472	106	02	99	ARMARIO CONT. METALICO	ACT	142,56	142,56	
4127	2009/11/19	01	65646	106	02	20	CADEIRA ALUNO 36CM	ACT	17,20	17,20	
4127	2013/07/31	01	78900	117	05	99	CONTADOR DE ÁGUA c/ conjunto de ligação standard	ACT	22,74	22,74	
4127	2016/08/31	01	87287	117	01	08	CONTADOR DE ÁGUA volumétrico SV-RTK, Q3=10m3/h, R200, MAP16, DN32mm, ligações roscadas 1"1/2-1"1/2, L=260mm, água fria	ACT	74,87	74,87	
4128	2008/11/20	01	60473	106	02	99	ARMARIO CONT. METALICO	ACT	142,56	142,56	
4128	2009/11/19	01	65647	106	02	20	CADEIRA ALUNO 36CM	ACT	17,20	17,20	
4128	2013/07/31	01	78901	117	05	99	CONTADOR DE ÁGUA c/ conjunto de ligação standard	ACT	22,74	22,74	
4128	2016/08/31	01	87288	117	01	08	CONTADOR DE ÁGUA volumétrico SV-RTK, Q3=10m3/h, R200, MAP16, DN32mm, ligações roscadas 1"1/2-1"1/2, L=260mm, água fria	ACT	74,87	74,87	
4129	2008/11/20	01	60474	106	02	99	ARMARIO CONT. METALICO	ACT	142,56	142,56	
4129	2009/11/19	01	65648	106	02	20	CADEIRA ALUNO 36CM	ACT	17,20	17,20	
4129	2013/07/31	01	78902	117	05	99	CONTADOR DE ÁGUA c/ conjunto de ligação standard	ACT	22,74	22,74	
Total Geral ou a Transportar .....									241.639.172,54	24.181.530,69	265.820.703,23

## MAPA DE INVENTÁRIO

Data : 2021/05/03

Ano : 2020

Pagina: 19

68

## FICHA PATRIMONIAL :

Identificação dos bens							Tipo De Sit.	Valor Patrimonial	Alterações Patrimoniais	Valor Atual	
Numero Ordem	Data de Aquisição	Tipo	Nr.Inv.	Cl.	Tipo	Bem					Descrição
4129	2016/08/31	01	87289	117	01	08	CONTADOR DE ÁGUA volumétrico SV-RTK, Q3=10m3/h, R200, MAP16, DN32mm, ligações roscadas 1*1/2-1*1/2, L=260mm, água fria	ACT	74,87	74,87	
4130	2008/11/20	01	60475	106	02	99	ARMARIO CONT. METALICO	ACT	142,56	142,56	
4130	2009/11/19	01	65649	106	02	20	CADEIRA ALUNO 36CM	ACT	17,20	17,20	
4130	2013/07/31	01	78903	117	05	99	CONTADOR DE ÁGUA c/ conjunto de ligação standard	ACT	22,74	22,74	
4130	2016/08/31	01	87290	117	01	08	CONTADOR DE ÁGUA volumétrico SV-RTK, Q3=10m3/h, R200, MAP16, DN32mm, ligações roscadas 1*1/2-1*1/2, L=260mm, água fria	ACT	74,87	74,87	
4131	2008/11/20	01	60476	106	02	99	ARMARIO CONT. METALICO	ACT	142,56	142,56	
4131	2009/11/19	01	65650	106	02	20	CADEIRA ALUNO 36CM	ACT	17,20	17,20	
4131	2013/07/31	01	78904	117	05	99	CONTADOR DE ÁGUA c/ conjunto de ligação standard	ACT	22,74	22,74	
4131	2016/08/31	01	87291	117	01	08	CONTADOR DE ÁGUA volumétrico SV-RTK, Q3=10m3/h, R200, MAP16, DN32mm, ligações roscadas 1*1/2-1*1/2, L=260mm, água fria	ACT	74,87	74,87	
4132	2008/11/20	01	60477	106	02	99	ARMARIO CONT. METALICO	ACT	142,56	142,56	
4132	2009/11/19	01	65651	106	02	20	CADEIRA ALUNO 36CM	ACT	17,20	17,20	
4132	2013/07/31	01	78905	117	05	99	CONTADOR DE ÁGUA c/ conjunto de ligação standard	ACT	22,74	22,74	
4132	2016/08/31	01	87292	117	01	08	CONTADOR DE ÁGUA volumétrico SV-RTK, Q3=10m3/h, R200, MAP16, DN32mm, ligações roscadas 1*1/2-1*1/2, L=260mm, água fria	ACT	74,87	74,87	
4133	2008/11/20	01	60478	106	02	99	ARMARIO CONT. METALICO	ACT	142,56	142,56	
4133	2009/11/19	01	65652	106	02	20	CADEIRA ALUNO 36CM	ACT	17,20	17,20	
4133	2013/07/31	01	78906	117	05	99	CONTADOR DE ÁGUA c/ conjunto de ligação standard	ACT	22,74	22,74	
4133	2016/08/31	01	87293	117	01	08	CONTADOR DE ÁGUA volumétrico SV-RTK, Q3=10m3/h, R200, MAP16, DN32mm, ligações roscadas 1*1/2-1*1/2, L=260mm, água fria	ACT	74,87	74,87	
4134	2008/11/20	01	60479	106	02	99	ARMARIO CONT. METALICO	ACT	142,56	142,56	
4134	2009/11/19	01	65653	106	02	20	CADEIRA ALUNO 36CM	ACT	17,20	17,20	
4134	2013/07/31	01	78907	117	05	99	CONTADOR DE ÁGUA c/ conjunto de ligação standard	ACT	22,74	22,74	
4134	2016/08/31	01	87294	117	01	08	CONTADOR DE ÁGUA volumétrico SV-RTK, Q3=10m3/h, R200, MAP16, DN32mm, ligações roscadas 1*1/2-1*1/2, L=260mm, água fria	ACT	74,87	74,87	
4135	2005/09/29	01	49466	101	01	20	SCANNER MESA HP 2400C	ACT	74,86	74,86	
4135	2008/11/20	01	60480	106	02	99	ARMARIO CONT. METALICO	ACT	142,56	142,56	
4135	2009/11/19	01	65654	106	02	20	CADEIRA ALUNO 36CM	ACT	17,20	17,20	
4135	2013/07/31	01	78908	117	05	99	CONTADOR DE ÁGUA c/ conjunto de ligação standard	ACT	22,74	22,74	
4135	2016/08/31	01	87295	117	01	08	CONTADOR DE ÁGUA volumétrico SV-RTK, Q3=10m3/h, R200, MAP16, DN32mm, ligações roscadas 1*1/2-1*1/2, L=260mm, água fria	ACT	74,87	74,87	
4136	2008/11/20	01	60481	106	02	99	ARMARIO CONT. METALICO	ACT	142,56	142,56	
4136	2009/11/19	01	65655	106	02	20	CADEIRA ALUNO 36CM	ACT	17,20	17,20	
4136	2013/07/31	01	78909	117	05	99	CONTADOR DE ÁGUA c/ conjunto de ligação standard	ACT	22,74	22,74	
4136	2016/08/31	01	87296	117	01	08	CONTADOR DE ÁGUA volumétrico SV-RTK, Q3=10m3/h, R200, MAP16, DN32mm, ligações roscadas 1*1/2-1*1/2, L=260mm, água fria	ACT	74,87	74,87	
4137	2008/11/20	01	60482	106	02	99	ARMARIO CONT. METALICO	ACT	142,56	142,56	
4137	2009/11/19	01	65656	106	02	20	CADEIRA ALUNO 36CM	ACT	17,20	17,20	
4137	2013/07/31	01	78910	117	05	99	CONTADOR DE ÁGUA c/ conjunto de ligação standard	ACT	22,74	22,74	
Total Geral ou a Transportar .....									241.641.306,36	24.181.530,69	265.822.837,05

## MAPA DE INVENTÁRIO

Data : 2021/05/03

Ano : 2020

Pagina: 19

69

## FICHA PATRIMONIAL :

Identificação dos bens							Tipo De Sit.	Valor Patrimonial	Alterações Patrimoniais	Valor Atual
Numero Ordem	Data de Aquisição	Tipo	Nr.Inv.	Cl.	Tipo	Ben				
4137	2016/08/31	01	87297	117	01	08	CONTADOR DE ÁGUA volumétrico SV-RTK, Q3=10m3/h, R200, MAP16, DN32mm, ligações roscadas 1*1/2-1*1/2, L=260mm, água fria	ACT	74,87	74,87
4138	2009/11/19	01	65657	106	02	20	CADEIRA ALUNO 36CM	ACT	17,20	17,20
4138	2013/07/31	01	78911	117	05	99	CONTADOR DE ÁGUA c/ conjunto de ligação standard	ACT	22,74	22,74
4138	2016/08/31	01	87298	117	01	08	CONTADOR DE ÁGUA volumétrico SV-RTK, Q3=10m3/h, R200, MAP16, DN32mm, ligações roscadas 1*1/2-1*1/2, L=260mm, água fria	ACT	74,87	74,87
4139	2008/11/26	01	60484	106	02	20	CADEIRA Aa 05	ACT	18,41	18,41
4139	2009/11/19	01	65658	106	02	20	CADEIRA ALUNO 36CM	ACT	17,20	17,20
4139	2013/07/31	01	78912	117	05	99	CONTADOR DE ÁGUA c/ conjunto de ligação standard	ACT	22,74	22,74
4139	2016/08/31	01	87299	117	01	08	CONTADOR DE ÁGUA volumétrico SV-RTK, Q3=10m3/h, R200, MAP16, DN32mm, ligações roscadas 1*1/2-1*1/2, L=260mm, água fria	ACT	74,87	74,87
4140	2008/11/26	01	60485	106	02	20	CADEIRA Aa 05	ACT	18,41	18,41
4140	2009/11/19	01	65659	106	02	20	CADEIRA ALUNO 36CM	ACT	17,20	17,20
4140	2013/07/31	01	78913	117	05	99	CONTADOR DE ÁGUA c/ conjunto de ligação standard	ACT	22,74	22,74
4140	2016/08/31	01	87300	117	01	08	CONTADOR DE ÁGUA volumétrico SV-RTK, Q3=10m3/h, R200, MAP16, DN32mm, ligações roscadas 1*1/2-1*1/2, L=260mm, água fria	ACT	74,87	74,87
4141	2008/11/26	01	60486	106	02	20	CADEIRA Aa 05	ACT	18,41	18,41
4141	2009/11/19	01	65660	106	02	20	CADEIRA ALUNO 36CM	ACT	17,20	17,20
4141	2013/07/31	01	78914	117	05	99	CONTADOR DE ÁGUA c/ conjunto de ligação standard	ACT	22,74	22,74
4141	2016/08/31	01	87301	117	01	08	CONTADOR DE ÁGUA volumétrico SV-RTK, Q3=10m3/h, R200, MAP16, DN32mm, ligações roscadas 1*1/2-1*1/2, L=260mm, água fria	ACT	74,87	74,87
4142	2008/11/26	01	60487	106	02	20	CADEIRA Aa 05	ACT	18,41	18,41
4142	2009/11/19	01	65661	106	02	20	CADEIRA ALUNO 36CM	ACT	17,20	17,20
4142	2013/07/31	01	78915	117	05	99	CONTADOR DE ÁGUA c/ conjunto de ligação standard	ACT	22,74	22,74
4142	2016/08/31	01	87302	117	01	08	CONTADOR DE ÁGUA volumétrico SV-RTK, Q3=10m3/h, R200, MAP16, DN32mm, ligações roscadas 1*1/2-1*1/2, L=260mm, água fria	ACT	74,87	74,87
4143	2008/11/26	01	60488	106	02	20	CADEIRA Aa 05	ACT	18,41	18,41
4143	2009/11/19	01	65662	106	02	20	CADEIRA ALUNO 36CM	ACT	17,20	17,20
4143	2013/07/31	01	78916	117	05	99	CONTADOR DE ÁGUA c/ conjunto de ligação standard	ACT	22,74	22,74
4143	2016/08/31	01	87303	117	01	08	CONTADOR DE ÁGUA volumétrico SV-RTK, Q3=10m3/h, R200, MAP16, DN32mm, ligações roscadas 1*1/2-1*1/2, L=260mm, água fria	ACT	74,87	74,87
4144	2008/11/26	01	60489	106	02	20	CADEIRA Aa 05	ACT	18,41	18,41
4144	2009/11/19	01	65663	106	02	20	CADEIRA ALUNO 36CM	ACT	17,20	17,20
4144	2013/07/31	01	78917	117	05	99	CONTADOR DE ÁGUA c/ conjunto de ligação standard	ACT	22,74	22,74
4144	2016/08/31	01	87304	117	01	08	CONTADOR DE ÁGUA volumétrico SV-RTK, Q3=16m3/h, R200, MAP16, DN40mm, ligações roscadas 2*2", L=300mm, água fria	ACT	108,71	108,71
4145	2008/11/26	01	60490	106	02	20	CADEIRA Aa 05	ACT	18,41	18,41
4145	2009/11/19	01	65664	106	02	20	CADEIRA ALUNO 36CM	ACT	17,20	17,20
4145	2013/07/31	01	78918	117	05	99	CONTADOR DE ÁGUA c/ conjunto de ligação standard	ACT	22,74	22,74
Total Geral ou a Transportar .....								241.642.387,55	24.181.530,69	265.823.918,24

## FICHA PATRIMONIAL :

Identificação dos bens							Tipo De Sit.	Valor Patrimonial	Alterações Patrimoniais	Valor Atual	
Numero Ordem	Data de Aquisição	Tipo	Nr.Inv.	Cl.	Tipo	Bem					Descrição
4145	2016/08/31	01	87305	117	01	08	CONTADOR DE ÁGUA volumétrico SV-RTK, Q3=16m3/h, R200, MAP16, DN40mm, ligações roscadas 2"-2", L=300mm, água fria	ACT	108,71		108,71
4146	2008/11/26	01	60491	106	02	20	CADEIRA Aa 05	ACT	18,41		18,41
4146	2009/11/19	01	65665	106	02	20	CADEIRA ALUNO 36CM	ACT	17,20		17,20
4146	2013/07/31	01	78919	117	05	99	CONTADOR DE ÁGUA c/ conjunto de ligação standard	ACT	22,74		22,74
4146	2016/08/31	01	87306	117	01	08	CONTADOR DE ÁGUA volumétrico SV-RTK, Q3=16m3/h, R200, MAP16, DN40mm, ligações roscadas 2"-2", L=300mm, água fria	ACT	108,71		108,71
4147	2008/11/26	01	60492	106	02	20	CADEIRA Aa 05	ACT	18,41		18,41
4147	2009/11/19	01	65666	106	02	20	CADEIRA ALUNO 36CM	ACT	17,20		17,20
4147	2013/07/31	01	78920	117	05	99	CONTADOR DE ÁGUA c/ conjunto de ligação standard	ACT	22,74		22,74
4147	2016/08/31	01	87307	117	01	08	CONTADOR DE ÁGUA volumétrico SV-RTK, Q3=16m3/h, R200, MAP16, DN40mm, ligações roscadas 2"-2", L=300mm, água fria	ACT	108,71		108,71
4148	2008/11/26	01	60493	106	02	20	CADEIRA Aa 05	ACT	18,41		18,41
4148	2009/11/19	01	65667	106	02	20	CADEIRA ALUNO 36CM	ACT	17,20		17,20
4148	2013/07/31	01	78921	117	05	99	CONTADOR DE ÁGUA c/ conjunto de ligação standard	ACT	22,74		22,74
4148	2016/08/31	01	87308	117	01	08	CONTADOR DE ÁGUA volumétrico SV-RTK, Q3=16m3/h, R200, MAP16, DN40mm, ligações roscadas 2"-2", L=300mm, água fria	ACT	108,71		108,71
4149	2008/11/26	01	60494	106	02	20	CADEIRA Aa 05	ACT	18,41		18,41
4149	2009/11/19	01	65668	106	02	20	CADEIRA ALUNO 36CM	ACT	17,20		17,20
4149	2013/07/31	01	78922	117	05	99	CONTADOR DE ÁGUA c/ conjunto de ligação standard	ACT	22,74		22,74
4149	2016/08/31	01	87309	117	01	08	CONTADOR DE ÁGUA volumétrico SV-RTK, Q3=16m3/h, R200, MAP16, DN40mm, ligações roscadas 2"-2", L=300mm, água fria	ACT	108,71		108,71
4150	2008/11/26	01	60495	106	02	20	CADEIRA Aa 05	ACT	18,41		18,41
4150	2009/11/19	01	65669	106	02	20	CADEIRA ALUNO 36CM	ACT	17,20		17,20
4150	2016/08/31	01	87310	117	01	08	CONTADOR DE ÁGUA volumétrico SV-RTK, Q3=16m3/h, R200, MAP16, DN40mm, ligações roscadas 2"-2", L=300mm, água fria	ACT	108,71		108,71
4151	2008/11/26	01	60496	106	02	20	CADEIRA Aa 05	ACT	18,41		18,41
4151	2009/11/19	01	65670	106	02	20	CADEIRA ALUNO 36CM	ACT	17,20		17,20
4151	2016/08/31	01	87311	117	01	08	CONTADOR DE ÁGUA volumétrico SV-RTK, Q3=16m3/h, R200, MAP16, DN40mm, ligações roscadas 2"-2", L=300mm, água fria	ACT	108,71		108,71
4152	2008/11/26	01	60497	106	02	20	CADEIRA Aa 05	ACT	18,41		18,41
4152	2009/11/19	01	65671	106	02	20	CADEIRA ALUNO 36CM	ACT	17,20		17,20
4152	2016/08/31	01	87312	117	01	08	CONTADOR DE ÁGUA volumétrico SV-RTK, Q3=16m3/h, R200, MAP16, DN40mm, ligações roscadas 2"-2", L=300mm, água fria	ACT	108,71		108,71
4153	2008/11/26	01	60498	106	02	20	CADEIRA Aa 05	ACT	18,41		18,41
4153	2009/11/19	01	65672	106	02	20	CADEIRA ALUNO 36CM	ACT	17,20		17,20
4153	2013/09/26	01	78926	117	05	99	CONTADOR DE ÁGUA c/ conjunto de ligação standard ( N° série 6126420 a 6126619)	ACT	22,74		22,74
4153	2016/08/31	01	87313	117	01	08	CONTADOR DE ÁGUA volumétrico SV-RTK, Q3=16m3/h, R200, MAP16, DN40mm, ligações roscadas 2"-2", L=300mm, água fria	ACT	108,71		108,71
Total Geral ou a Transportar .....									241.643.764,52	24.181.530,69	265.825.295,21



## MAPA DE INVENTÁRIO

Data : 2021/05/03

Ano : 2020

Pagina: 19

71

## FICHA PATRIMONIAL :

Identificação dos bens							Tipo De Sit.	Valor Patrimonial	Alterações Patrimoniais	Valor Atual	
Numero Ordem	Data de Aquisição	Tipo	Nr.Inv.	Cl.	Tipo	Bem					Descrição
4154	2008/11/26	01	60499	106	02	20	CADEIRA Aa 05	ACT	18,41	18,41	
4154	2009/11/19	01	65673	106	02	20	CADEIRA ALUNO 36CM	ACT	17,20	17,20	
4154	2013/09/26	01	78927	117	05	99	CONTADOR DE ÁGUA c/ conjunto de ligação standard ( N° série 6126420 a 6126619)	ACT	22,74	22,74	
4154	2016/08/31	01	87314	117	01	08	CONTADOR DE ÁGUA volumétrico SV-RTK, Q3=16m3/h, R200, MAP16, DN40mm, ligações roscadas 2"-2", L=300mm, água fria	ACT	108,71	108,71	
4155	2008/11/26	01	60500	106	02	20	CADEIRA Aa 05	ACT	18,41	18,41	
4155	2009/11/19	01	65674	106	02	20	CADEIRA ALUNO 36CM	ACT	17,20	17,20	
4155	2013/09/26	01	78928	117	05	99	CONTADOR DE ÁGUA c/ conjunto de ligação standard ( N° série 6126420 a 6126619)	ACT	22,74	22,74	
4155	2016/08/31	01	87315	117	01	08	CONTADOR DE ÁGUA volumétrico SV-RTK, Q3=16m3/h, R200, MAP16, DN40mm, ligações roscadas 2"-2", L=300mm, água fria	ACT	108,71	108,71	
4156	2008/11/26	01	60501	106	02	20	CADEIRA Aa 05	ACT	18,41	18,41	
4156	2009/11/19	01	65675	106	02	20	CADEIRA ALUNO 36CM	ACT	17,20	17,20	
4156	2013/09/26	01	78929	117	05	99	CONTADOR DE ÁGUA c/ conjunto de ligação standard ( N° série 6126420 a 6126619)	ACT	22,74	22,74	
4156	2016/08/31	01	87316	117	01	08	CONTADOR DE ÁGUA volumétrico SV-RTK, Q3=16m3/h, R200, MAP16, DN40mm, ligações roscadas 2"-2", L=300mm, água fria	ACT	108,71	108,71	
4157	2008/11/26	01	60502	106	02	20	CADEIRA Aa 05	ACT	18,41	18,41	
4157	2009/11/19	01	65676	106	02	20	CADEIRA ALUNO 36CM	ACT	17,20	17,20	
4157	2013/09/26	01	78930	117	05	99	CONTADOR DE ÁGUA c/ conjunto de ligação standard ( N° série 6126420 a 6126619)	ACT	22,74	22,74	
4157	2016/08/31	01	87317	117	01	08	CONTADOR DE ÁGUA volumétrico SV-RTK, Q3=16m3/h, R200, MAP16, DN40mm, ligações roscadas 2"-2", L=300mm, água fria	ACT	108,71	108,71	
4158	2008/11/26	01	60503	106	02	20	CADEIRA Aa 05	ACT	18,41	18,41	
4158	2009/11/19	01	65677	106	02	20	CADEIRA ALUNO 36CM	ACT	17,20	17,20	
4158	2013/09/26	01	78931	117	05	99	CONTADOR DE ÁGUA c/ conjunto de ligação standard ( N° série 6126420 a 6126619)	ACT	22,74	22,74	
4158	2016/08/31	01	87318	117	01	08	CONTADOR DE ÁGUA volumétrico SV-RTK, Q3=16m3/h, R200, MAP16, DN40mm, ligações roscadas 2"-2", L=300mm, água fria	ACT	108,71	108,71	
4159	2008/11/26	01	60504	106	02	20	CADEIRA Aa 05	ACT	18,41	18,41	
4159	2009/11/19	01	65678	106	02	20	CADEIRA ALUNO 36CM	ACT	17,20	17,20	
4159	2013/09/26	01	78932	117	05	99	CONTADOR DE ÁGUA c/ conjunto de ligação standard ( N° série 6126420 a 6126619)	ACT	22,74	22,74	
4159	2016/08/31	01	87319	117	01	08	CONTADOR DE ÁGUA volumétrico SV-RTK, Q3=16m3/h, R200, MAP16, DN40mm, ligações roscadas 2"-2", L=300mm, água fria	ACT	108,71	108,71	
4160	2008/11/26	01	60505	106	02	20	CADEIRA Aa 05	ACT	18,41	18,41	
4160	2009/11/19	01	65679	106	02	20	CADEIRA ALUNO 36CM	ACT	17,20	17,20	
4160	2013/09/26	01	78933	117	05	99	CONTADOR DE ÁGUA c/ conjunto de ligação standard ( N° série 6126420 a 6126619)	ACT	22,74	22,74	
4160	2016/08/31	01	87320	117	01	08	CONTADOR DE ÁGUA volumétrico SV-RTK, Q3=16m3/h, R200, MAP16, DN40mm, ligações roscadas 2"-2", L=300mm, água fria	ACT	108,71	108,71	
Total Geral ou a Transportar .....									241.644.933,94	24.181.530,69	265.826.464,63

## MAPA DE INVENTÁRIO

Data : 2021/05/03

Ano : 2020

Pagina: 19

72

## FICHA PATRIMONIAL :

Identificação dos bens							Tipo De Sit.	Valor Patrimonial	Alterações Patrimoniais	Valor Atual	
Numero Ordem	Data de Aquisição	Tipo	Nr.Inv.	Cl.	Tipo	Bem					Descrição
4161	2008/11/26	01	60506	106	02	20	CADEIRA Aa 05	ACT	18,41	18,41	
4161	2009/11/19	01	65680	106	02	20	CADEIRA ALUNO 36CM	ACT	17,20	17,20	
4161	2013/09/26	01	78934	117	05	99	CONTADOR DE ÁGUA c/ conjunto de ligação standard ( N° série 6126420 a 6126619)	ACT	22,74	22,74	
4161	2016/08/31	01	87321	117	01	08	CONTADOR DE ÁGUA volumétrico SV-RTK, Q3=16m3/h, R200, MAP16, DN40mm, ligações roscadas 2"-2", L=300mm, água fria	ACT	108,71	108,71	
4162	2008/11/26	01	60507	106	02	99	MESA MULTIPLA FC 05	ACT	44,55	44,55	
4162	2009/11/19	01	65681	106	02	20	CADEIRA ALUNO 36CM	ACT	17,20	17,20	
4162	2013/09/26	01	78935	117	05	99	CONTADOR DE ÁGUA c/ conjunto de ligação standard ( N° série 6126420 a 6126619)	ACT	22,74	22,74	
4163	2008/11/26	01	60508	106	02	99	MESA MULTIPLA FC 05	ACT	44,55	44,55	
4163	2009/11/19	01	65682	106	02	20	CADEIRA ALUNO 36CM	ACT	17,20	17,20	
4163	2013/09/26	01	78936	117	05	99	CONTADOR DE ÁGUA c/ conjunto de ligação standard ( N° série 6126420 a 6126619)	ACT	22,74	22,74	
4163	2016/08/31	01	87323	117	01	08	CONTADOR DE ÁGUA volumétrico SV-RTK, Q3=2,5m3/h, R200, MAP16, DN15mm, ligações roscadas 3/4"-3/4", L=165mm, água fria	ACT	15,07	15,07	
4164	2008/11/26	01	60509	106	02	99	MESA MULTIPLA FC 05	ACT	44,55	44,55	
4164	2009/11/19	01	65683	106	02	20	CADEIRA ALUNO 36CM	ACT	17,20	17,20	
4164	2013/09/26	01	78937	117	05	99	CONTADOR DE ÁGUA c/ conjunto de ligação standard ( N° série 6126420 a 6126619)	ACT	22,74	22,74	
4164	2016/08/31	01	87324	117	01	08	CONTADOR DE ÁGUA volumétrico SV-RTK, Q3=2,5m3/h, R200, MAP16, DN15mm, ligações roscadas 3/4"-3/4", L=165mm, água fria	ACT	15,07	15,07	
4165	2008/11/26	01	60510	106	02	99	MESA MULTIPLA FC 05	ACT	44,55	44,55	
4165	2009/11/19	01	65684	106	02	20	CADEIRA ALUNO 36CM	ACT	17,20	17,20	
4165	2013/09/26	01	78938	117	05	99	CONTADOR DE ÁGUA c/ conjunto de ligação standard ( N° série 6126420 a 6126619)	ACT	22,74	22,74	
4165	2016/08/31	01	87325	117	01	08	CONTADOR DE ÁGUA volumétrico SV-RTK, Q3=2,5m3/h, R200, MAP16, DN15mm, ligações roscadas 3/4"-3/4", L=165mm, água fria	ACT	15,07	15,07	
4166	2008/11/26	01	60511	106	02	99	MESA MULTIPLA FC 05	ACT	44,55	44,55	
4166	2009/11/19	01	65685	106	02	20	CADEIRA ALUNO 36CM	ACT	17,20	17,20	
4166	2013/09/26	01	78939	117	05	99	CONTADOR DE ÁGUA c/ conjunto de ligação standard ( N° série 6126420 a 6126619)	ACT	22,74	22,74	
4166	2016/08/31	01	87326	117	01	08	CONTADOR DE ÁGUA volumétrico SV-RTK, Q3=2,5m3/h, R200, MAP16, DN15mm, ligações roscadas 3/4"-3/4", L=165mm, água fria	ACT	15,07	15,07	
4167	2008/11/26	01	60512	106	02	99	MESA MULTIPLA FC 05	ACT	44,55	44,55	
4167	2009/11/19	01	65686	106	02	20	CADEIRA ALUNO 36CM	ACT	17,20	17,20	
4167	2013/09/26	01	78940	117	05	99	CONTADOR DE ÁGUA c/ conjunto de ligação standard ( N° série 6126420 a 6126619)	ACT	22,74	22,74	
4167	2016/08/31	01	87327	117	01	08	CONTADOR DE ÁGUA volumétrico SV-RTK, Q3=2,5m3/h, R200, MAP16, DN15mm, ligações roscadas 3/4"-3/4", L=165mm, água fria	ACT	15,07	15,07	
4168	2008/11/26	01	60513	106	02	99	MESA MULTIPLA FC 05	ACT	44,55	44,55	
4168	2009/11/19	01	65687	106	02	20	CADEIRA ALUNO 36CM	ACT	17,20	17,20	
Total Geral ou a Transportar .....									241.645.745,04	24.181.530,69	265.827.275,73

## FICHA PATRIMONIAL :

Identificação dos bens							Tipo De Sit.	Valor Patrimonial	Alterações Patrimoniais	Valor Atual	
Numero Ordem	Data de Aquisição	Tipo	Nr.Inv.	Cl.	Tipo	Bem					Descrição
4168	2013/09/26	01	78941	117	05	99	CONTADOR DE ÁGUA c/ conjunto de ligação standard ( N° série 6126420 a 6126619)	ACT	22,74		22,74
4168	2016/08/31	01	87328	117	01	08	CONTADOR DE ÁGUA volumétrico SV-RTK, Q3=2,5m3/h, R200, MAP16, DN15mm, ligações roscadas 3/4"-3/4", L=165mm, água fria	ACT	15,07		15,07
4169	2008/11/26	01	60514	106	02	99	MESA MULTIPLA FC 05	ACT	44,55		44,55
4169	2013/09/26	01	78942	117	05	99	CONTADOR DE ÁGUA c/ conjunto de ligação standard ( N° série 6126420 a 6126619)	ACT	22,74		22,74
4169	2016/08/31	01	87329	117	01	08	CONTADOR DE ÁGUA volumétrico SV-RTK, Q3=2,5m3/h, R200, MAP16, DN15mm, ligações roscadas 3/4"-3/4", L=165mm, água fria	ACT	15,07		15,07
4170	2008/11/26	01	60515	106	02	99	MESA MULTIPLA FC 05	ACT	44,55		44,55
4170	2009/11/19	01	65689	106	02	99	MESA DUPLA 1200X600X610	ACT	34,39		34,39
4170	2013/09/26	01	78943	117	05	99	CONTADOR DE ÁGUA c/ conjunto de ligação standard ( N° série 6126420 a 6126619)	ACT	22,74		22,74
4170	2016/08/31	01	87330	117	01	08	CONTADOR DE ÁGUA volumétrico SV-RTK, Q3=2,5m3/h, R200, MAP16, DN15mm, ligações roscadas 3/4"-3/4", L=165mm, água fria	ACT	15,07		15,07
4171	2008/11/26	01	60516	106	02	99	MESA MULTIPLA FC 05	ACT	44,55		44,55
4171	2009/11/19	01	65690	106	02	99	MESA DUPLA 1200X600X610	ACT	34,39		34,39
4171	2013/09/26	01	78944	117	05	99	CONTADOR DE ÁGUA c/ conjunto de ligação standard ( N° série 6126420 a 6126619)	ACT	22,74		22,74
4171	2016/08/31	01	87331	117	01	08	CONTADOR DE ÁGUA volumétrico SV-RTK, Q3=2,5m3/h, R200, MAP16, DN15mm, ligações roscadas 3/4"-3/4", L=165mm, água fria	ACT	15,07		15,07
4172	2008/11/26	01	60517	106	02	99	MESA MULTIPLA FC 05	ACT	44,55		44,55
4172	2009/11/19	01	65691	106	02	99	MESA DUPLA 1200X600X610	ACT	34,39		34,39
4172	2013/09/26	01	78945	117	05	99	CONTADOR DE ÁGUA c/ conjunto de ligação standard ( N° série 6126420 a 6126619)	ACT	22,74		22,74
4172	2016/08/31	01	87332	117	01	08	CONTADOR DE ÁGUA volumétrico SV-RTK, Q3=2,5m3/h, R200, MAP16, DN15mm, ligações roscadas 3/4"-3/4", L=165mm, água fria	ACT	15,07		15,07
4173	2008/11/26	01	60518	106	02	99	MESA MULTIPLA FC 05	ACT	44,55		44,55
4173	2009/11/19	01	65692	106	02	99	MESA DUPLA 1200X600X610	ACT	34,39		34,39
4173	2013/09/26	01	78946	117	05	99	CONTADOR DE ÁGUA c/ conjunto de ligação standard ( N° série 6126420 a 6126619)	ACT	22,74		22,74
4173	2016/08/31	01	87333	117	01	08	CONTADOR DE ÁGUA volumétrico SV-RTK, Q3=2,5m3/h, R200, MAP16, DN15mm, ligações roscadas 3/4"-3/4", L=165mm, água fria	ACT	15,07		15,07
4174	2008/11/26	01	60519	106	02	99	MESA MULTIPLA FC 05	ACT	44,55		44,55
4174	2009/11/19	01	65693	106	02	99	MESA DUPLA 1200X600X610	ACT	34,39		34,39
4174	2013/09/26	01	78947	117	05	99	CONTADOR DE ÁGUA c/ conjunto de ligação standard ( N° série 6126420 a 6126619)	ACT	22,74		22,74
4174	2016/08/31	01	87334	117	01	08	CONTADOR DE ÁGUA volumétrico SV-RTK, Q3=2,5m3/h, R200, MAP16, DN15mm, ligações roscadas 3/4"-3/4", L=165mm, água fria	ACT	15,07		15,07
4175	2008/11/26	01	60520	106	02	99	MESA MULTIPLA FC 05	ACT	44,55		44,55
4175	2009/11/19	01	65694	106	02	99	MESA DUPLA 1200X600X610	ACT	34,39		34,39
Total Geral ou a Transportar .....									241.646.527,90	24.181.530,69	265.828.058,59

## FICHA PATRIMONIAL :

Identificação dos bens							Tipo De Sit.	Valor Patrimonial	Alterações Patrimoniais	Valor Atual	
Numero Ordem	Data de Aquisição	Tipo	Nr.Inv.	Cl.	Tipo	Bem					Descrição
4175	2013/09/26	01	78948	117	05	99	CONTADOR DE ÁGUA c/ conjunto de ligação standard ( N° série 6126420 a 6126619)	ACT	22,74	22,74	
4175	2016/08/31	01	87335	117	01	08	CONTADOR DE ÁGUA volumétrico SV-RTK, Q3=2,5m3/h, R200, MAP16, DN15mm, ligações roscadas 3/4"-3/4", L=165mm, água fria	ACT	15,07	15,07	
4176	2008/11/26	01	60521	106	02	99	MESA MULTIPLA FC 05	ACT	44,55	44,55	
4176	2009/11/19	01	65695	106	02	99	MESA DUPLA 1200X600X610	ACT	34,39	34,39	
4176	2013/09/26	01	78949	117	05	99	CONTADOR DE ÁGUA c/ conjunto de ligação standard ( N° série 6126420 a 6126619)	ACT	22,74	22,74	
4176	2016/08/31	01	87336	117	01	08	CONTADOR DE ÁGUA volumétrico SV-RTK, Q3=2,5m3/h, R200, MAP16, DN15mm, ligações roscadas 3/4"-3/4", L=165mm, água fria	ACT	15,07	15,07	
4177	2008/11/26	01	60522	106	02	99	MESA MULTIPLA FC 05	ACT	44,55	44,55	
4177	2009/11/19	01	65696	106	02	99	MESA DUPLA 1200X600X610	ACT	34,39	34,39	
4177	2013/09/26	01	78950	117	05	99	CONTADOR DE ÁGUA c/ conjunto de ligação standard ( N° série 6126420 a 6126619)	ACT	22,74	22,74	
4177	2016/08/31	01	87337	117	01	08	CONTADOR DE ÁGUA volumétrico SV-RTK, Q3=2,5m3/h, R200, MAP16, DN15mm, ligações roscadas 3/4"-3/4", L=165mm, água fria	ACT	15,07	15,07	
4178	2008/11/26	01	60523	106	02	99	MESA MULTIPLA FC 05	ACT	44,55	44,55	
4178	2009/11/19	01	65697	106	02	99	MESA DUPLA 1200X600X610	ACT	34,39	34,39	
4178	2013/09/26	01	78951	117	05	99	CONTADOR DE ÁGUA c/ conjunto de ligação standard ( N° série 6126420 a 6126619)	ACT	22,74	22,74	
4178	2016/08/31	01	87338	117	01	08	CONTADOR DE ÁGUA volumétrico SV-RTK, Q3=2,5m3/h, R200, MAP16, DN15mm, ligações roscadas 3/4"-3/4", L=165mm, água fria	ACT	15,07	15,07	
4179	2008/11/26	01	60524	106	02	99	MESA MULTIPLA FC 05	ACT	44,55	44,55	
4179	2009/11/19	01	65698	106	02	99	MESA DUPLA 1200X600X610	ACT	34,39	34,39	
4179	2013/09/26	01	78952	117	05	99	CONTADOR DE ÁGUA c/ conjunto de ligação standard ( N° série 6126420 a 6126619)	ACT	22,74	22,74	
4179	2016/08/31	01	87339	117	01	08	CONTADOR DE ÁGUA volumétrico SV-RTK, Q3=2,5m3/h, R200, MAP16, DN15mm, ligações roscadas 3/4"-3/4", L=165mm, água fria	ACT	15,07	15,07	
4180	2008/11/26	01	60525	106	02	99	MESA MULTIPLA FC 05	ACT	44,55	44,55	
4180	2009/11/19	01	65699	106	02	99	MESA DUPLA 1200X600X610	ACT	34,39	34,39	
4180	2013/09/26	01	78953	117	05	99	CONTADOR DE ÁGUA c/ conjunto de ligação standard ( N° série 6126420 a 6126619)	ACT	22,74	22,74	
4180	2016/08/31	01	87340	117	01	08	CONTADOR DE ÁGUA volumétrico SV-RTK, Q3=2,5m3/h, R200, MAP16, DN15mm, ligações roscadas 3/4"-3/4", L=165mm, água fria	ACT	15,07	15,07	
4181	2008/11/26	01	60526	106	02	99	MESA MULTIPLA FC 05	ACT	44,55	44,55	
4181	2009/11/19	01	65700	106	02	99	MESA DUPLA 1200X600X610	ACT	34,39	34,39	
4181	2013/09/26	01	78954	117	05	99	CONTADOR DE ÁGUA c/ conjunto de ligação standard ( N° série 6126420 a 6126619)	ACT	22,74	22,74	
4181	2016/08/31	01	87341	117	01	08	CONTADOR DE ÁGUA volumétrico SV-RTK, Q3=2,5m3/h, R200, MAP16, DN15mm, ligações roscadas 3/4"-3/4", L=165mm, água fria	ACT	15,07	15,07	
4182	2008/11/26	01	60527	106	02	99	MESA MULTIPLA FC 05	ACT	44,55	44,55	
4182	2009/11/19	01	65701	106	02	99	MESA DUPLA 1200X600X610	ACT	34,39	34,39	
Total Geral ou a Transportar .....									241.647.345,15	24.181.530,69	265.828.875,84

## FICHA PATRIMONIAL :

Identificação dos bens							Tipo De Sit.	Valor Patrimonial	Alterações Patrimoniais	Valor Atual	
Numero Ordem	Data de Aquisição	Tipo	Nr.Inv.	Cl.	Tipo	Bem					Descrição
4182	2013/09/26	01	78955	117	05	99	CONTADOR DE ÁGUA c/ conjunto de ligação standard ( N° série 6126420 a 6126619)	ACT	22,74		22,74
4182	2016/08/31	01	87342	117	01	08	CONTADOR DE ÁGUA volumétrico SV-RTK, Q3=2,5m3/h, R200, MAP16, DN15mm, ligações roscadas 3/4"-3/4", L=165mm, água fria	ACT	15,07		15,07
4183	2008/11/26	01	60528	106	02	99	MESA MULTIPLA FC 05	ACT	44,55		44,55
4183	2009/11/19	01	65702	106	02	99	MESA DUPLA 1200X600X610	ACT	34,39		34,39
4183	2013/09/26	01	78956	117	05	99	CONTADOR DE ÁGUA c/ conjunto de ligação standard ( N° série 6126420 a 6126619)	ACT	22,74		22,74
4183	2016/08/31	01	87343	117	01	08	CONTADOR DE ÁGUA volumétrico SV-RTK, Q3=2,5m3/h, R200, MAP16, DN15mm, ligações roscadas 3/4"-3/4", L=165mm, água fria	ACT	15,07		15,07
4184	2008/11/26	01	60529	106	02	99	MESA MULTIPLA FC 05	ACT	44,55		44,55
4184	2009/11/19	01	65703	106	02	99	MESA DUPLA 1200X600X610	ACT	34,39		34,39
4184	2013/09/26	01	78957	117	05	99	CONTADOR DE ÁGUA c/ conjunto de ligação standard ( N° série 6126420 a 6126619)	ACT	22,74		22,74
4184	2016/08/31	01	87344	117	01	08	CONTADOR DE ÁGUA volumétrico SV-RTK, Q3=2,5m3/h, R200, MAP16, DN15mm, ligações roscadas 3/4"-3/4", L=165mm, água fria	ACT	15,07		15,07
4185	2008/11/26	01	60530	106	02	99	MESA MULTIPLA FC 05	ACT	44,55		44,55
4185	2009/11/19	01	65704	106	02	99	MESA DUPLA 1200X600X610	ACT	34,39		34,39
4185	2013/09/26	01	78958	117	05	99	CONTADOR DE ÁGUA c/ conjunto de ligação standard ( N° série 6126420 a 6126619)	ACT	22,74		22,74
4185	2016/08/31	01	87345	117	01	08	CONTADOR DE ÁGUA volumétrico SV-RTK, Q3=2,5m3/h, R200, MAP16, DN15mm, ligações roscadas 3/4"-3/4", L=165mm, água fria	ACT	15,07		15,07
4186	2008/11/26	01	60531	106	02	99	MESA MULTIPLA FC 05	ACT	44,55		44,55
4186	2009/11/19	01	65705	106	02	99	MESA DUPLA 1200X600X610	ACT	34,39		34,39
4186	2013/09/26	01	78959	117	05	99	CONTADOR DE ÁGUA c/ conjunto de ligação standard ( N° série 6126420 a 6126619)	ACT	22,74		22,74
4186	2016/08/31	01	87346	117	01	08	CONTADOR DE ÁGUA volumétrico SV-RTK, Q3=2,5m3/h, R200, MAP16, DN15mm, ligações roscadas 3/4"-3/4", L=165mm, água fria	ACT	15,07		15,07
4187	2008/11/26	01	60532	106	02	99	MESA MULTIPLA FC 05	ACT	44,55		44,55
4187	2009/11/19	01	65706	106	02	99	MESA DUPLA 1200X600X610	ACT	34,39		34,39
4187	2013/09/26	01	78960	117	05	99	CONTADOR DE ÁGUA c/ conjunto de ligação standard ( N° série 6126420 a 6126619)	ACT	22,74		22,74
4187	2016/08/31	01	87347	117	01	08	CONTADOR DE ÁGUA volumétrico SV-RTK, Q3=2,5m3/h, R200, MAP16, DN15mm, ligações roscadas 3/4"-3/4", L=165mm, água fria	ACT	15,07		15,07
4188	2008/11/26	01	60533	106	02	99	MESA MULTIPLA FC 05	ACT	44,55		44,55
4188	2009/11/19	01	65707	106	02	99	MESA DUPLA 1200X600X610	ACT	34,39		34,39
4188	2013/09/26	01	78961	117	05	99	CONTADOR DE ÁGUA c/ conjunto de ligação standard ( N° série 6126420 a 6126619)	ACT	22,74		22,74
4188	2016/08/31	01	87348	117	01	08	CONTADOR DE ÁGUA volumétrico SV-RTK, Q3=2,5m3/h, R200, MAP16, DN15mm, ligações roscadas 3/4"-3/4", L=165mm, água fria	ACT	15,07		15,07
4189	2008/11/26	01	60534	106	02	99	MESA MULTIPLA FC 05	ACT	44,55		44,55
4189	2009/11/19	01	65708	106	02	99	MESA DUPLA 1200X600X610	ACT	34,39		34,39
Total Geral ou a Transportar .....									241.648.162,40	24.181.530,69	265.829.693,09

## FICHA PATRIMONIAL :

Identificação dos bens							Tipo De Sit.	Valor Patrimonial	Alterações Patrimoniais	Valor Atual	
Numero Ordem	Data de Aquisição	Tipo	Nr.Inv.	Cl.	Tipo	Bem					Descrição
4189	2013/09/26	01	78962	117	05	99	CONTADOR DE ÁGUA c/ conjunto de ligação standard ( N° série 6126420 a 6126619)	ACT	22,74		22,74
4189	2016/08/31	01	87349	117	01	08	CONTADOR DE ÁGUA volumétrico SV-RTK, Q3=2,5m3/h, R200, MAP16, DN15mm, ligações roscadas 3/4"-3/4", L=165mm, água fria	ACT	15,07		15,07
4190	2008/11/26	01	60535	106	02	99	MESA MULTIPLA FC 05	ACT	44,55		44,55
4190	2009/11/19	01	65709	106	02	99	MESA DUPLA 1200X600X610	ACT	34,39		34,39
4190	2013/09/26	01	78963	117	05	99	CONTADOR DE ÁGUA c/ conjunto de ligação standard ( N° série 6126420 a 6126619)	ACT	22,74		22,74
4190	2016/08/31	01	87350	117	01	08	CONTADOR DE ÁGUA volumétrico SV-RTK, Q3=2,5m3/h, R200, MAP16, DN15mm, ligações roscadas 3/4"-3/4", L=165mm, água fria	ACT	15,07		15,07
4191	2008/11/26	01	60536	106	02	99	MESA MULTIPLA FC 05	ACT	44,55		44,55
4191	2009/11/19	01	65710	106	02	99	MESA DUPLA 1200X600X610	ACT	34,39		34,39
4191	2013/09/26	01	78964	117	05	99	CONTADOR DE ÁGUA c/ conjunto de ligação standard ( N° série 6126420 a 6126619)	ACT	22,74		22,74
4191	2016/08/31	01	87351	117	01	08	CONTADOR DE ÁGUA volumétrico SV-RTK, Q3=2,5m3/h, R200, MAP16, DN15mm, ligações roscadas 3/4"-3/4", L=165mm, água fria	ACT	15,07		15,07
4192	2008/11/26	01	60537	106	02	99	MESA MULTIPLA FC 05	ACT	44,55		44,55
4192	2009/11/19	01	65711	106	02	99	MESA DUPLA 1200X600X610	ACT	34,39		34,39
4192	2013/09/26	01	78965	117	05	99	CONTADOR DE ÁGUA c/ conjunto de ligação standard ( N° série 6126420 a 6126619)	ACT	22,74		22,74
4192	2016/08/31	01	87352	117	01	08	CONTADOR DE ÁGUA volumétrico SV-RTK, Q3=2,5m3/h, R200, MAP16, DN15mm, ligações roscadas 3/4"-3/4", L=165mm, água fria	ACT	15,07		15,07
4193	2008/11/26	01	60538	106	02	99	MESA MULTIPLA FC 05	ACT	44,55		44,55
4193	2009/11/19	01	65712	106	02	99	MESA DUPLA 1200X600X610	ACT	34,39		34,39
4193	2013/09/26	01	78966	117	05	99	CONTADOR DE ÁGUA c/ conjunto de ligação standard ( N° série 6126420 a 6126619)	ACT	22,74		22,74
4193	2016/08/31	01	87353	117	01	08	CONTADOR DE ÁGUA volumétrico SV-RTK, Q3=2,5m3/h, R200, MAP16, DN15mm, ligações roscadas 3/4"-3/4", L=165mm, água fria	ACT	15,07		15,07
4194	2008/11/26	01	60539	106	02	99	MESA MULTIPLA FC 05	ACT	44,55		44,55
4194	2009/11/19	01	65713	106	02	99	MESA DUPLA 1200X600X610	ACT	34,39		34,39
4194	2013/09/26	01	78967	117	05	99	CONTADOR DE ÁGUA c/ conjunto de ligação standard ( N° série 6126420 a 6126619)	ACT	22,74		22,74
4194	2016/08/31	01	87354	117	01	08	CONTADOR DE ÁGUA volumétrico SV-RTK, Q3=2,5m3/h, R200, MAP16, DN15mm, ligações roscadas 3/4"-3/4", L=165mm, água fria	ACT	15,07		15,07
4195	2008/11/26	01	60540	106	02	99	MESA MULTIPLA FC 05	ACT	44,55		44,55
4195	2009/11/19	01	65714	106	02	99	MESA DUPLA 1200X600X610	ACT	34,39		34,39
4195	2013/09/26	01	78968	117	05	99	CONTADOR DE ÁGUA c/ conjunto de ligação standard ( N° série 6126420 a 6126619)	ACT	22,74		22,74
4195	2016/08/31	01	87355	117	01	08	CONTADOR DE ÁGUA volumétrico SV-RTK, Q3=2,5m3/h, R200, MAP16, DN15mm, ligações roscadas 3/4"-3/4", L=165mm, água fria	ACT	15,07		15,07
4196	2008/11/26	01	60541	106	02	99	MESA MULTIPLA 1,20X0,80X0,54	ACT	44,55		44,55
4196	2009/11/19	01	65715	106	02	99	MESA DUPLA 1200X600X610	ACT	34,39		34,39
Total Geral ou a Transportar .....									241.648.979,65	24.181.530,69	265.830.510,34

## MAPA DE INVENTÁRIO

Data : 2021/05/03

Ano : 2020

Pagina: 19

77

## FICHA PATRIMONIAL :

Identificação dos bens							Tipo De Sit.	Valor Patrimonial	Alterações Patrimoniais	Valor Atual
Numero Ordem	Data de Aquisição	Tipo	Nr.Inv.	Cl.	Tipo	Bem				
4196	2013/09/26	01	78969	117	05	99	CONTADOR DE ÁGUA c/ conjunto de ligação standard ( N° série 6126420 a 6126619)	ACT	22,74	22,74
4196	2016/08/31	01	87356	117	01	08	CONTADOR DE ÁGUA volumétrico SV-RTK, Q3=2,5m3/h, R200, MAP16, DN15mm, ligações roscadas 3/4"-3/4", L=165mm, água fria	ACT	15,07	15,07
4197	2008/11/26	01	60542	106	02	99	MESA MULTIPLA 1,20X0,80X0,54	ACT	44,55	44,55
4197	2009/11/19	01	65716	106	02	99	MESA DUPLA 1200X600X610	ACT	34,39	34,39
4197	2013/09/26	01	78970	117	05	99	CONTADOR DE ÁGUA c/ conjunto de ligação standard ( N° série 6126420 a 6126619)	ACT	22,74	22,74
4197	2016/08/31	01	87357	117	01	08	CONTADOR DE ÁGUA volumétrico SV-RTK, Q3=2,5m3/h, R200, MAP16, DN15mm, ligações roscadas 3/4"-3/4", L=165mm, água fria	ACT	15,07	15,07
4198	2008/11/26	01	60543	106	02	99	MESA MULTIPLA 1,20X0,80X0,54	ACT	44,55	44,55
4198	2009/11/19	01	65717	106	02	99	MESA DUPLA 1200X600X610	ACT	34,39	34,39
4198	2013/09/26	01	78971	117	05	99	CONTADOR DE ÁGUA c/ conjunto de ligação standard ( N° série 6126420 a 6126619)	ACT	22,74	22,74
4198	2016/08/31	01	87358	117	01	08	CONTADOR DE ÁGUA volumétrico SV-RTK, Q3=2,5m3/h, R200, MAP16, DN15mm, ligações roscadas 3/4"-3/4", L=165mm, água fria	ACT	15,07	15,07
4199	2008/11/26	01	60544	106	02	99	MESA MULTIPLA 1,20X0,80X0,54	ACT	44,55	44,55
4199	2009/11/19	01	65718	106	02	99	MESA DUPLA 1200X600X610	ACT	34,39	34,39
4199	2013/09/26	01	78972	117	05	99	CONTADOR DE ÁGUA c/ conjunto de ligação standard ( N° série 6126420 a 6126619)	ACT	22,74	22,74
4199	2016/08/31	01	87359	117	01	08	CONTADOR DE ÁGUA volumétrico SV-RTK, Q3=2,5m3/h, R200, MAP16, DN15mm, ligações roscadas 3/4"-3/4", L=165mm, água fria	ACT	15,07	15,07
4200	2008/11/26	01	60545	106	02	99	MESA MULTIPLA 1,20X0,80X0,54	ACT	44,55	44,55
4200	2009/11/19	01	65719	106	02	99	MESA DUPLA 1200X600X610	ACT	34,39	34,39
4200	2013/09/26	01	78973	117	05	99	CONTADOR DE ÁGUA c/ conjunto de ligação standard ( N° série 6126420 a 6126619)	ACT	22,74	22,74
4200	2016/08/31	01	87360	117	01	08	CONTADOR DE ÁGUA volumétrico SV-RTK, Q3=2,5m3/h, R200, MAP16, DN15mm, ligações roscadas 3/4"-3/4", L=165mm, água fria	ACT	15,07	15,07
4201	2008/11/26	01	60546	106	02	99	MESA MULTIPLA 1,20X0,80X0,54	ACT	44,55	44,55
4201	2009/11/19	01	65720	106	02	99	MESA DUPLA 1200X600X610	ACT	34,39	34,39
4201	2013/09/26	01	78974	117	05	99	CONTADOR DE ÁGUA c/ conjunto de ligação standard ( N° série 6126420 a 6126619)	ACT	22,74	22,74
4201	2016/08/31	01	87361	117	01	08	CONTADOR DE ÁGUA volumétrico SV-RTK, Q3=2,5m3/h, R200, MAP16, DN15mm, ligações roscadas 3/4"-3/4", L=165mm, água fria	ACT	15,07	15,07
4202	2008/11/26	01	60547	106	02	99	MESA MULTIPLA 1,20X0,80X0,54	ACT	44,55	44,55
4202	2009/11/19	01	65721	106	02	99	MESA DUPLA 1200X600X610	ACT	34,39	34,39
4202	2013/09/26	01	78975	117	05	99	CONTADOR DE ÁGUA c/ conjunto de ligação standard ( N° série 6126420 a 6126619)	ACT	22,74	22,74
4202	2016/08/31	01	87362	117	01	08	CONTADOR DE ÁGUA volumétrico SV-RTK, Q3=2,5m3/h, R200, MAP16, DN15mm, ligações roscadas 3/4"-3/4", L=165mm, água fria	ACT	15,07	15,07
4203	2008/11/26	01	60548	106	02	99	MESA MULTIPLA 1,20X0,80X0,54	ACT	44,55	44,55
4203	2009/11/19	01	65722	106	02	99	MESA DUPLA 1200X600X610	ACT	34,39	34,39
Total Geral ou a Transportar .....								241.649.796,90	24.181.530,69	265.831.327,59

## FICHA PATRIMONIAL :

Identificação dos bens							Tipo De Sit.	Valor Patrimonial	Alterações Patrimoniais	Valor Atual	
Numero Ordem	Data de Aquisição	Tipo	Nr.Inv.	Cl.	Tipo	Bem					Descrição
4203	2013/09/26	01	78976	117	05	99	CONTADOR DE ÁGUA c/ conjunto de ligação standard ( N° série 6126420 a 6126619)	ACT	22,74		22,74
4203	2016/08/31	01	87363	117	01	08	CONTADOR DE ÁGUA volumétrico SV-RTK, Q3=2,5m3/h, R200, MAP16, DN15mm, ligações roscadas 3/4"-3/4", L=165mm, água fria	ACT	15,07		15,07
4204	2008/11/26	01	60549	106	02	99	MESA MULTIPLA 1,20X0,80X0,54	ACT	44,55		44,55
4204	2009/11/19	01	65723	106	02	99	MESA DUPLA 1200X600X610	ACT	34,39		34,39
4204	2013/09/26	01	78977	117	05	99	CONTADOR DE ÁGUA c/ conjunto de ligação standard ( N° série 6126420 a 6126619)	ACT	22,74		22,74
4204	2016/08/31	01	87364	117	01	08	CONTADOR DE ÁGUA volumétrico SV-RTK, Q3=2,5m3/h, R200, MAP16, DN15mm, ligações roscadas 3/4"-3/4", L=165mm, água fria	ACT	15,07		15,07
4205	2008/11/26	01	60550	106	02	99	MESA MULTIPLA 1,20X0,80X0,54	ACT	44,55		44,55
4205	2009/11/19	01	65724	106	02	99	MESA DUPLA 1200X600X610	ACT	34,39		34,39
4205	2013/09/26	01	78978	117	05	99	CONTADOR DE ÁGUA c/ conjunto de ligação standard ( N° série 6126420 a 6126619)	ACT	22,74		22,74
4205	2016/08/31	01	87365	117	01	08	CONTADOR DE ÁGUA volumétrico SV-RTK, Q3=2,5m3/h, R200, MAP16, DN15mm, ligações roscadas 3/4"-3/4", L=165mm, água fria	ACT	15,07		15,07
4206	2008/11/26	01	60551	106	02	99	MESA MULTIPLA 1,20X0,80X0,54	ACT	44,55		44,55
4206	2009/11/19	01	65725	106	02	99	MESA DUPLA 1200X600X610	ACT	34,39		34,39
4206	2013/09/26	01	78979	117	05	99	CONTADOR DE ÁGUA c/ conjunto de ligação standard ( N° série 6126420 a 6126619)	ACT	22,74		22,74
4206	2016/08/31	01	87366	117	01	08	CONTADOR DE ÁGUA volumétrico SV-RTK, Q3=2,5m3/h, R200, MAP16, DN15mm, ligações roscadas 3/4"-3/4", L=165mm, água fria	ACT	15,07		15,07
4207	2008/11/26	01	60552	106	02	99	MESA MULTIPLA 1,20X0,80X0,54	ACT	44,55		44,55
4207	2009/11/19	01	65726	106	02	99	MESA DUPLA 1200X600X610	ACT	34,39		34,39
4207	2013/09/26	01	78980	117	05	99	CONTADOR DE ÁGUA c/ conjunto de ligação standard ( N° série 6126420 a 6126619)	ACT	22,74		22,74
4207	2016/08/31	01	87367	117	01	08	CONTADOR DE ÁGUA volumétrico SV-RTK, Q3=2,5m3/h, R200, MAP16, DN15mm, ligações roscadas 3/4"-3/4", L=165mm, água fria	ACT	15,07		15,07
4208	2008/11/26	01	60553	106	02	99	MESA MULTIPLA 1,20X0,80X0,54	ACT	44,55		44,55
4208	2009/11/19	01	65727	106	02	99	MESA DUPLA 1200X600X610	ACT	34,39		34,39
4208	2013/09/26	01	78981	117	05	99	CONTADOR DE ÁGUA c/ conjunto de ligação standard ( N° série 6126420 a 6126619)	ACT	22,74		22,74
4208	2016/08/31	01	87368	117	01	08	CONTADOR DE ÁGUA volumétrico SV-RTK, Q3=2,5m3/h, R200, MAP16, DN15mm, ligações roscadas 3/4"-3/4", L=165mm, água fria	ACT	15,07		15,07
4209	2008/11/26	01	60554	106	02	99	MESA MULTIPLA 1,20X0,80X0,54	ACT	44,55		44,55
4209	2009/11/19	01	65728	106	02	99	MESA DUPLA 1200X600X610	ACT	34,39		34,39
4209	2013/09/26	01	78982	117	05	99	CONTADOR DE ÁGUA c/ conjunto de ligação standard ( N° série 6126420 a 6126619)	ACT	22,74		22,74
4209	2016/08/31	01	87369	117	01	08	CONTADOR DE ÁGUA volumétrico SV-RTK, Q3=2,5m3/h, R200, MAP16, DN15mm, ligações roscadas 3/4"-3/4", L=165mm, água fria	ACT	15,07		15,07
4210	2008/11/26	01	60555	106	02	20	CADEIRA ESTOFADA Aa 26	ACT	29,70		29,70
4210	2009/11/19	01	65729	106	02	99	MESA DUPLA 1200X600X610	ACT	34,39		34,39
Total Geral ou a Transportar .....									241.650.599,30	24.181.530,69	265.832.129,99



## MAPA DE INVENTÁRIO

Data : 2021/05/03

Ano : 2020

Pagina: 19

79

## FICHA PATRIMONIAL :

Identificação dos bens							Tipo De Sit.	Valor Patrimonial	Alterações Patrimoniais	Valor Atual	
Numero Ordem	Data de Aquisição	Tipo	Nr.Inv.	Cl.	Tipo	Ben					Descrição
4210	2013/09/26	01	78983	117	05	99	CONTADOR DE ÁGUA c/ conjunto de ligação standard ( N° série 6126420 a 6126619)	ACT	22,74	22,74	
4210	2016/08/31	01	87370	117	01	08	CONTADOR DE ÁGUA volumétrico SV-RTK, Q3=2,5m3/h, R200, MAP16, DN15mm, ligações roscadas 3/4"-3/4", L=165mm, água fria	ACT	15,07	15,07	
4211	2008/11/26	01	60556	106	02	20	CADEIRA ESTOFADA Aa 26	ACT	29,70	29,70	
4211	2009/11/19	01	65730	106	02	99	MESA DUPLA 1200X600X610	ACT	34,39	34,39	
4211	2013/09/26	01	78984	117	05	99	CONTADOR DE ÁGUA c/ conjunto de ligação standard ( N° série 6126420 a 6126619)	ACT	22,74	22,74	
4211	2016/08/31	01	87371	117	01	08	CONTADOR DE ÁGUA volumétrico SV-RTK, Q3=2,5m3/h, R200, MAP16, DN15mm, ligações roscadas 3/4"-3/4", L=165mm, água fria	ACT	15,07	15,07	
4212	2008/11/26	01	60557	106	02	20	CADEIRA ESTOFADA Aa 26	ACT	29,70	29,70	
4212	2009/11/19	01	65731	106	02	99	MESA DUPLA 1200X600X610	ACT	34,39	34,39	
4212	2013/09/26	01	78985	117	05	99	CONTADOR DE ÁGUA c/ conjunto de ligação standard ( N° série 6126420 a 6126619)	ACT	22,74	22,74	
4212	2016/08/31	01	87372	117	01	08	CONTADOR DE ÁGUA volumétrico SV-RTK, Q3=2,5m3/h, R200, MAP16, DN15mm, ligações roscadas 3/4"-3/4", L=165mm, água fria	ACT	15,07	15,07	
4213	2008/11/26	01	60558	106	02	20	CADEIRA ESTOFADA Aa 26	ACT	29,70	29,70	
4213	2009/11/19	01	65732	106	02	99	MESA DUPLA 1200X600X610	ACT	34,39	34,39	
4213	2013/09/26	01	78986	117	05	99	CONTADOR DE ÁGUA c/ conjunto de ligação standard ( N° série 6126420 a 6126619)	ACT	22,74	22,74	
4213	2016/08/31	01	87373	117	01	08	CONTADOR DE ÁGUA volumétrico SV-RTK, Q3=2,5m3/h, R200, MAP16, DN15mm, ligações roscadas 3/4"-3/4", L=165mm, água fria	ACT	15,07	15,07	
4214	2008/11/26	01	60559	106	02	20	CADEIRA ESTOFADA Aa 26	ACT	29,70	29,70	
4214	2009/11/19	01	65733	106	02	99	MESA DUPLA 1200X600X610	ACT	34,39	34,39	
4214	2013/09/26	01	78987	117	05	99	CONTADOR DE ÁGUA c/ conjunto de ligação standard ( N° série 6126420 a 6126619)	ACT	22,74	22,74	
4214	2016/08/31	01	87374	117	01	08	CONTADOR DE ÁGUA volumétrico SV-RTK, Q3=2,5m3/h, R200, MAP16, DN15mm, ligações roscadas 3/4"-3/4", L=165mm, água fria	ACT	15,07	15,07	
4215	2008/11/26	01	60560	106	02	20	CADEIRA ESTOFADA Aa 26	ACT	29,70	29,70	
4215	2009/11/19	01	65734	106	02	99	MESA DUPLA 1200X600X610	ACT	34,39	34,39	
4215	2013/09/26	01	78988	117	05	99	CONTADOR DE ÁGUA c/ conjunto de ligação standard ( N° série 6126420 a 6126619)	ACT	22,74	22,74	
4215	2016/08/31	01	87375	117	01	08	CONTADOR DE ÁGUA volumétrico SV-RTK, Q3=2,5m3/h, R200, MAP16, DN15mm, ligações roscadas 3/4"-3/4", L=165mm, água fria	ACT	15,07	15,07	
4216	2008/11/26	01	60561	106	02	20	CADEIRA ESTOFADA Aa 26	ACT	29,70	29,70	
4216	2009/11/19	01	65735	106	02	99	MESA DUPLA 1200X600X610	ACT	34,39	34,39	
4216	2013/09/26	01	78989	117	05	99	CONTADOR DE ÁGUA c/ conjunto de ligação standard ( N° série 6126420 a 6126619)	ACT	22,74	22,74	
4216	2016/08/31	01	87376	117	01	08	CONTADOR DE ÁGUA volumétrico SV-RTK, Q3=2,5m3/h, R200, MAP16, DN15mm, ligações roscadas 3/4"-3/4", L=165mm, água fria	ACT	15,07	15,07	
4217	2008/11/26	01	60562	106	02	20	CADEIRA ESTOFADA Aa 26	ACT	29,70	29,70	
4217	2009/11/19	01	65736	106	02	99	MESA DUPLA 1200X600X610	ACT	34,39	34,39	
Total Geral ou a Transportar .....									241.651.312,60	24.181.530,69	265.832.843,29

## FICHA PATRIMONIAL :

Identificação dos bens							Tipo De Sit.	Valor Patrimonial	Alterações Patrimoniais	Valor Atual	
Numero Ordem	Data de Aquisição	Tipo	Nr.Inv.	Cl.	Tipo	Ben					Descrição
4217	2013/09/26	01	78990	117	05	99	CONTADOR DE ÁGUA c/ conjunto de ligação standard ( N° série 6126420 a 6126619)	ACT	22,74		22,74
4217	2016/08/31	01	87377	117	01	08	CONTADOR DE ÁGUA volumétrico SV-RTK, Q3=2,5m3/h, R200, MAP16, DN15mm, ligações roscadas 3/4"-3/4", L=165mm, água fria	ACT	15,07		15,07
4218	2008/11/26	01	60563	106	02	20	CADEIRA ESTOFADA Aa 26	ACT	29,70		29,70
4218	2009/11/19	01	65737	106	02	99	MESA DUPLA 1200X600X610	ACT	34,39		34,39
4218	2013/09/26	01	78991	117	05	99	CONTADOR DE ÁGUA c/ conjunto de ligação standard ( N° série 6126420 a 6126619)	ACT	22,74		22,74
4218	2016/08/31	01	87378	117	01	08	CONTADOR DE ÁGUA volumétrico SV-RTK, Q3=2,5m3/h, R200, MAP16, DN15mm, ligações roscadas 3/4"-3/4", L=165mm, água fria	ACT	15,07		15,07
4219	2008/11/26	01	60564	106	02	20	CADEIRA ESTOFADA Aa 26	ACT	29,70		29,70
4219	2009/11/19	01	65738	106	02	99	MESA DUPLA 1200X600X610	ACT	34,39		34,39
4219	2013/09/26	01	78992	117	05	99	CONTADOR DE ÁGUA c/ conjunto de ligação standard ( N° série 6126420 a 6126619)	ACT	22,74		22,74
4219	2016/08/31	01	87379	117	01	08	CONTADOR DE ÁGUA volumétrico SV-RTK, Q3=2,5m3/h, R200, MAP16, DN15mm, ligações roscadas 3/4"-3/4", L=165mm, água fria	ACT	15,07		15,07
4220	2008/11/26	01	60565	106	02	20	CADEIRA ESTOFADA Aa 26	ACT	29,70		29,70
4220	2009/11/19	01	65739	106	02	99	MESA DUPLA 1200X600X610	ACT	34,39		34,39
4220	2013/09/26	01	78993	117	05	99	CONTADOR DE ÁGUA c/ conjunto de ligação standard ( N° série 6126420 a 6126619)	ACT	22,74		22,74
4220	2016/08/31	01	87380	117	01	08	CONTADOR DE ÁGUA volumétrico SV-RTK, Q3=2,5m3/h, R200, MAP16, DN15mm, ligações roscadas 3/4"-3/4", L=165mm, água fria	ACT	15,07		15,07
4221	2008/11/26	01	60566	106	02	20	CADEIRA ESTOFADA Aa 26	ACT	29,70		29,70
4221	2009/11/19	01	65740	106	02	99	MESA DUPLA 1200X600X610	ACT	34,39		34,39
4221	2013/09/26	01	78994	117	05	99	CONTADOR DE ÁGUA c/ conjunto de ligação standard ( N° série 6126420 a 6126619)	ACT	22,74		22,74
4221	2016/08/31	01	87381	117	01	08	CONTADOR DE ÁGUA volumétrico SV-RTK, Q3=2,5m3/h, R200, MAP16, DN15mm, ligações roscadas 3/4"-3/4", L=165mm, água fria	ACT	15,07		15,07
4222	2008/11/26	01	60567	106	02	20	CADEIRA ESTOFADA Aa 26	ACT	29,70		29,70
4222	2009/11/19	01	65741	106	02	99	MESA DUPLA 1200X600X610	ACT	34,39		34,39
4222	2013/09/26	01	78995	117	05	99	CONTADOR DE ÁGUA c/ conjunto de ligação standard ( N° série 6126420 a 6126619)	ACT	22,74		22,74
4222	2016/08/31	01	87382	117	01	08	CONTADOR DE ÁGUA volumétrico SV-RTK, Q3=2,5m3/h, R200, MAP16, DN15mm, ligações roscadas 3/4"-3/4", L=165mm, água fria	ACT	15,07		15,07
4223	2008/11/26	01	60568	106	02	20	CADEIRA ESTOFADA Aa 26	ACT	29,70		29,70
4223	2009/11/19	01	65742	106	02	99	MESA DUPLA 1200X600X610	ACT	34,39		34,39
4223	2013/09/26	01	78996	117	05	99	CONTADOR DE ÁGUA c/ conjunto de ligação standard ( N° série 6126420 a 6126619)	ACT	22,74		22,74
4223	2016/08/31	01	87383	117	01	08	CONTADOR DE ÁGUA volumétrico SV-RTK, Q3=2,5m3/h, R200, MAP16, DN15mm, ligações roscadas 3/4"-3/4", L=165mm, água fria	ACT	15,07		15,07
4224	2008/11/26	01	60569	106	02	20	CADEIRA ESTOFADA Aa 26	ACT	29,70		29,70
4224	2009/11/19	01	65743	106	02	99	MESA DUPLA 1200X600X610	ACT	34,39		34,39
Total Geral ou a Transportar .....									241.652.025,90	24.181.530,69	265.833.556,59

## FICHA PATRIMONIAL :

Identificação dos bens							Tipo De Sit.	Valor Patrimonial	Alterações Patrimoniais	Valor Atual	
Numero Ordem	Data de Aquisição	Tipo	Nr.Inv.	Cl.	Tipo	Ben					Descrição
4224	2013/09/26	01	78997	117	05	99	CONTADOR DE ÁGUA c/ conjunto de ligação standard ( N° série 6126420 a 6126619)	ACT	22,74		22,74
4224	2016/08/31	01	87384	117	01	08	CONTADOR DE ÁGUA volumétrico SV-RTK, Q3=2,5m3/h, R200, MAP16, DN15mm, ligações roscadas 3/4"-3/4", L=165mm, água fria	ACT	15,07		15,07
4225	2008/11/26	01	60570	106	02	20	CADEIRA ESTOFADA Aa 26	ACT	29,70		29,70
4225	2009/11/19	01	65744	106	02	99	MESA DUPLA 1200X600X610	ACT	34,39		34,39
4225	2013/09/26	01	78998	117	05	99	CONTADOR DE ÁGUA c/ conjunto de ligação standard ( N° série 6126420 a 6126619)	ACT	22,74		22,74
4225	2016/08/31	01	87385	117	01	08	CONTADOR DE ÁGUA volumétrico SV-RTK, Q3=2,5m3/h, R200, MAP16, DN15mm, ligações roscadas 3/4"-3/4", L=165mm, água fria	ACT	15,07		15,07
4226	2008/11/26	01	60571	106	02	20	CADEIRA ESTOFADA Aa 26	ACT	29,70		29,70
4226	2009/11/19	01	65745	106	02	99	MESA DUPLA 1200X600X610	ACT	34,39		34,39
4226	2013/09/26	01	78999	117	05	99	CONTADOR DE ÁGUA c/ conjunto de ligação standard ( N° série 6126420 a 6126619)	ACT	22,74		22,74
4226	2016/08/31	01	87386	117	01	08	CONTADOR DE ÁGUA volumétrico SV-RTK, Q3=2,5m3/h, R200, MAP16, DN15mm, ligações roscadas 3/4"-3/4", L=165mm, água fria	ACT	15,07		15,07
4227	2008/11/26	01	60572	106	02	20	CADEIRA ESTOFADA Aa 26	ACT	29,70		29,70
4227	2009/11/19	01	65746	106	02	99	MESA DUPLA 1200X600X610	ACT	34,39		34,39
4227	2013/09/26	01	79000	117	05	99	CONTADOR DE ÁGUA c/ conjunto de ligação standard ( N° série 6126420 a 6126619)	ACT	22,74		22,74
4227	2016/08/31	01	87387	117	01	08	CONTADOR DE ÁGUA volumétrico SV-RTK, Q3=2,5m3/h, R200, MAP16, DN15mm, ligações roscadas 3/4"-3/4", L=165mm, água fria	ACT	15,07		15,07
4228	2008/11/26	01	60573	106	02	20	CADEIRA ESTOFADA Aa 26	ACT	29,70		29,70
4228	2009/11/19	01	65747	106	02	99	MESA DUPLA 1200X600X610	ACT	34,39		34,39
4228	2013/09/26	01	79001	117	05	99	CONTADOR DE ÁGUA c/ conjunto de ligação standard ( N° série 6126420 a 6126619)	ACT	22,74		22,74
4228	2016/08/31	01	87388	117	01	08	CONTADOR DE ÁGUA volumétrico SV-RTK, Q3=2,5m3/h, R200, MAP16, DN15mm, ligações roscadas 3/4"-3/4", L=165mm, água fria	ACT	15,07		15,07
4229	2008/11/26	01	60574	106	02	20	CADEIRA ESTOFADA Aa 26	ACT	29,70		29,70
4229	2009/11/19	01	65748	106	02	99	MESA DUPLA 1200X600X610	ACT	34,39		34,39
4229	2013/09/26	01	79002	117	05	99	CONTADOR DE ÁGUA c/ conjunto de ligação standard ( N° série 6126420 a 6126619)	ACT	22,74		22,74
4229	2016/08/31	01	87389	117	01	08	CONTADOR DE ÁGUA volumétrico SV-RTK, Q3=2,5m3/h, R200, MAP16, DN15mm, ligações roscadas 3/4"-3/4", L=165mm, água fria	ACT	15,07		15,07
4230	2008/11/26	01	60575	106	02	20	CADEIRA ESTOFADA Aa 26	ACT	29,70		29,70
4230	2009/11/19	01	65749	106	02	99	MESA DUPLA 1200X600X610	ACT	34,39		34,39
4230	2013/09/26	01	79003	117	05	99	CONTADOR DE ÁGUA c/ conjunto de ligação standard ( N° série 6126420 a 6126619)	ACT	22,74		22,74
4230	2016/08/31	01	87390	117	01	08	CONTADOR DE ÁGUA volumétrico SV-RTK, Q3=2,5m3/h, R200, MAP16, DN15mm, ligações roscadas 3/4"-3/4", L=165mm, água fria	ACT	15,07		15,07
4231	2008/11/26	01	60576	106	02	20	CADEIRA ESTOFADA Aa 26	ACT	29,70		29,70
4231	2009/11/19	01	65750	106	02	99	MESA DUPLA 1200X600X610	ACT	34,39		34,39
Total Geral ou a Transportar .....									241.652.739,20	24.181.530,69	265.834.269,89

## FICHA PATRIMONIAL :

Identificação dos bens							Tipo De Sit.	Valor Patrimonial	Alterações Patrimoniais	Valor Atual	
Numero Ordem	Data de Aquisição	Tipo	Nr.Inv.	Cl.	Tipo	Bem					Descrição
4231	2013/09/26	01	79004	117	05	99	CONTADOR DE ÁGUA c/ conjunto de ligação standard ( N° série 6126420 a 6126619)	ACT	22,74		22,74
4231	2016/08/31	01	87391	117	01	08	CONTADOR DE ÁGUA volumétrico SV-RTK, Q3=2,5m3/h, R200, MAP16, DN15mm, ligações roscadas 3/4"-3/4", L=165mm, água fria	ACT	15,07		15,07
4232	2008/11/26	01	60577	106	02	20	CADEIRA ESTOFADA Aa 26	ACT	29,70		29,70
4232	2009/11/19	01	65751	106	02	99	MESA DUPLA 1200X600X610	ACT	34,39		34,39
4232	2013/09/26	01	79005	117	05	99	CONTADOR DE ÁGUA c/ conjunto de ligação standard ( N° série 6126420 a 6126619)	ACT	22,74		22,74
4232	2016/08/31	01	87392	117	01	08	CONTADOR DE ÁGUA volumétrico SV-RTK, Q3=2,5m3/h, R200, MAP16, DN15mm, ligações roscadas 3/4"-3/4", L=165mm, água fria	ACT	15,07		15,07
4233	2008/11/26	01	60578	106	02	20	CADEIRA ESTOFADA Aa 26	ACT	29,70		29,70
4233	2009/11/19	01	65752	106	02	99	MESA DUPLA 1200X600X610	ACT	34,39		34,39
4233	2013/09/26	01	79006	117	05	99	CONTADOR DE ÁGUA c/ conjunto de ligação standard ( N° série 6126420 a 6126619)	ACT	22,74		22,74
4233	2016/08/31	01	87393	117	01	08	CONTADOR DE ÁGUA volumétrico SV-RTK, Q3=2,5m3/h, R200, MAP16, DN15mm, ligações roscadas 3/4"-3/4", L=165mm, água fria	ACT	15,07		15,07
4234	2008/11/26	01	60579	106	02	20	CADEIRA ESTOFADA Aa 26	ACT	29,70		29,70
4234	2009/11/19	01	65753	106	02	99	MESA DUPLA 1200X600X610	ACT	34,39		34,39
4234	2013/09/26	01	79007	117	05	99	CONTADOR DE ÁGUA c/ conjunto de ligação standard ( N° série 6126420 a 6126619)	ACT	22,74		22,74
4234	2016/08/31	01	87394	117	01	08	CONTADOR DE ÁGUA volumétrico SV-RTK, Q3=2,5m3/h, R200, MAP16, DN15mm, ligações roscadas 3/4"-3/4", L=165mm, água fria	ACT	15,07		15,07
4235	2008/11/26	01	60580	106	02	20	CADEIRA ESTOFADA Aa 26	ACT	29,70		29,70
4235	2009/11/19	01	65754	106	02	99	MESA DUPLA 1200X600X610	ACT	34,39		34,39
4235	2013/09/26	01	79008	117	05	99	CONTADOR DE ÁGUA c/ conjunto de ligação standard ( N° série 6126420 a 6126619)	ACT	22,74		22,74
4235	2016/08/31	01	87395	117	01	08	CONTADOR DE ÁGUA volumétrico SV-RTK, Q3=2,5m3/h, R200, MAP16, DN15mm, ligações roscadas 3/4"-3/4", L=165mm, água fria	ACT	15,07		15,07
4236	2008/11/26	01	60581	106	02	20	CADEIRA ESTOFADA Aa 26	ACT	29,70		29,70
4236	2009/11/19	01	65755	106	02	99	MESA DUPLA 1200X600X610	ACT	34,39		34,39
4236	2013/09/26	01	79009	117	05	99	CONTADOR DE ÁGUA c/ conjunto de ligação standard ( N° série 6126420 a 6126619)	ACT	22,74		22,74
4236	2016/08/31	01	87396	117	01	08	CONTADOR DE ÁGUA volumétrico SV-RTK, Q3=2,5m3/h, R200, MAP16, DN15mm, ligações roscadas 3/4"-3/4", L=165mm, água fria	ACT	15,07		15,07
4237	2008/11/26	01	60582	106	02	20	CADEIRA ESTOFADA Aa 26	ACT	29,70		29,70
4237	2009/11/19	01	65756	106	02	99	MESA DUPLA 1200X600X610	ACT	34,39		34,39
4237	2013/09/26	01	79010	117	05	99	CONTADOR DE ÁGUA c/ conjunto de ligação standard ( N° série 6126420 a 6126619)	ACT	22,74		22,74
4237	2016/08/31	01	87397	117	01	08	CONTADOR DE ÁGUA volumétrico SV-RTK, Q3=2,5m3/h, R200, MAP16, DN15mm, ligações roscadas 3/4"-3/4", L=165mm, água fria	ACT	15,07		15,07
4238	2008/11/26	01	60583	106	02	20	CADEIRA ESTOFADA Aa 26	ACT	29,70		29,70
4238	2009/11/19	01	65757	106	02	99	MESA DUPLA 1200X600X610	ACT	34,39		34,39
Total Geral ou a Transportar .....									241.653.452,50	24.181.530,69	265.834.983,19

## MAPA DE INVENTÁRIO

## FICHA PATRIMONIAL :

Identificação dos bens							Tipo De Sit.	Valor Patrimonial	Alterações Patrimoniais	Valor Atual	
Numero Ordem	Data de Aquisição	Tipo	Nr.Inv.	Cl.	Tipo	Ben					Descrição
4238	2013/09/26	01	79011	117	05	99	CONTADOR DE ÁGUA c/ conjunto de ligação standard ( N° série 6126420 a 6126619)	ACT	22,74		22,74
4238	2016/08/31	01	87398	117	01	08	CONTADOR DE ÁGUA volumétrico SV-RTK, Q3=2,5m3/h, R200, MAP16, DN15mm, ligações roscadas 3/4"-3/4", L=165mm, água fria	ACT	15,07		15,07
4239	2008/11/26	01	60584	106	02	20	CADEIRA ESTOFADA Aa 26	ACT	29,70		29,70
4239	2009/11/19	01	65758	106	02	99	MESA DUPLA 1200X600X610	ACT	34,39		34,39
4239	2013/09/26	01	79012	117	05	99	CONTADOR DE ÁGUA c/ conjunto de ligação standard ( N° série 6126420 a 6126619)	ACT	22,74		22,74
4239	2016/08/31	01	87399	117	01	08	CONTADOR DE ÁGUA volumétrico SV-RTK, Q3=2,5m3/h, R200, MAP16, DN15mm, ligações roscadas 3/4"-3/4", L=165mm, água fria	ACT	15,07		15,07
4240	2008/11/26	01	60585	106	02	20	CADEIRA ESTOFADA Aa 26	ACT	29,70		29,70
4240	2009/11/19	01	65759	106	02	99	MESA DUPLA 1200X600X610	ACT	34,39		34,39
4240	2013/09/26	01	79013	117	05	99	CONTADOR DE ÁGUA c/ conjunto de ligação standard ( N° série 6126420 a 6126619)	ACT	22,74		22,74
4240	2016/08/31	01	87400	117	01	08	CONTADOR DE ÁGUA volumétrico SV-RTK, Q3=2,5m3/h, R200, MAP16, DN15mm, ligações roscadas 3/4"-3/4", L=165mm, água fria	ACT	15,07		15,07
4241	2008/11/26	01	60586	106	02	20	CADEIRA ESTOFADA Aa 26	ACT	29,70		29,70
4241	2009/11/19	01	65760	106	02	99	MESA DUPLA 1200X600X610	ACT	34,39		34,39
4241	2013/09/26	01	79014	117	05	99	CONTADOR DE ÁGUA c/ conjunto de ligação standard ( N° série 6126420 a 6126619)	ACT	22,74		22,74
4241	2016/08/31	01	87401	117	01	08	CONTADOR DE ÁGUA volumétrico SV-RTK, Q3=2,5m3/h, R200, MAP16, DN15mm, ligações roscadas 3/4"-3/4", L=165mm, água fria	ACT	15,07		15,07
4242	2008/11/26	01	60587	106	02	20	CADEIRA ESTOFADA Aa 26	ACT	29,70		29,70
4242	2009/11/19	01	65761	106	02	99	MESA DUPLA 1200X600X610	ACT	34,39		34,39
4242	2013/09/26	01	79015	117	05	99	CONTADOR DE ÁGUA c/ conjunto de ligação standard ( N° série 6126420 a 6126619)	ACT	22,74		22,74
4242	2016/08/31	01	87402	117	01	08	CONTADOR DE ÁGUA volumétrico SV-RTK, Q3=2,5m3/h, R200, MAP16, DN15mm, ligações roscadas 3/4"-3/4", L=165mm, água fria	ACT	15,07		15,07
4243	2008/11/26	01	60588	106	02	20	CADEIRA ESTOFADA Aa 26	ACT	29,70		29,70
4243	2009/11/19	01	65762	106	02	99	MESA DUPLA 1200X600X610	ACT	34,39		34,39
4243	2013/09/26	01	79016	117	05	99	CONTADOR DE ÁGUA c/ conjunto de ligação standard ( N° série 6126420 a 6126619)	ACT	22,74		22,74
4243	2016/08/31	01	87403	117	01	08	CONTADOR DE ÁGUA volumétrico SV-RTK, Q3=2,5m3/h, R200, MAP16, DN15mm, ligações roscadas 3/4"-3/4", L=165mm, água fria	ACT	15,07		15,07
4244	2008/11/26	01	60589	106	02	20	CADEIRA ESTOFADA Aa 26	ACT	29,70		29,70
4244	2009/11/19	01	65763	106	02	99	MESA DUPLA 1200X600X610	ACT	34,39		34,39
4244	2013/09/26	01	79017	117	05	99	CONTADOR DE ÁGUA c/ conjunto de ligação standard ( N° série 6126420 a 6126619)	ACT	22,74		22,74
4244	2016/08/31	01	87404	117	01	08	CONTADOR DE ÁGUA volumétrico SV-RTK, Q3=2,5m3/h, R200, MAP16, DN15mm, ligações roscadas 3/4"-3/4", L=165mm, água fria	ACT	15,07		15,07
4245	2008/11/26	01	60590	106	02	20	CADEIRA ESTOFADA Aa 26	ACT	29,70		29,70
4245	2009/11/19	01	65764	106	02	99	MESA DUPLA 1200X600X610	ACT	34,39		34,39
Total Geral ou a Transportar .....									241.654.165,80	24.181.530,69	265.835.696,49

## FICHA PATRIMONIAL :

Identificação dos bens							Tipo De Sit.	Valor Patrimonial	Alterações Patrimoniais	Valor Atual	
Numero Ordem	Data de Aquisição	Tipo	Nr.Inv.	Cl.	Tipo	Bem					Descrição
4245	2013/09/26	01	79018	117	05	99	CONTADOR DE ÁGUA c/ conjunto de ligação standard ( N° série 6126420 a 6126619)	ACT	22,74		22,74
4245	2016/08/31	01	87405	117	01	08	CONTADOR DE ÁGUA volumétrico SV-RTK, Q3=2,5m3/h, R200, MAP16, DN15mm, ligações roscadas 3/4"-3/4", L=165mm, água fria	ACT	15,07		15,07
4246	2008/11/26	01	60591	106	02	20	CADEIRA ESTOFADA Aa 26	ACT	29,70		29,70
4246	2009/11/19	01	65765	106	02	99	MESA DUPLA 1200X600X610	ACT	34,39		34,39
4246	2013/09/26	01	79019	117	05	99	CONTADOR DE ÁGUA c/ conjunto de ligação standard ( N° série 6126420 a 6126619)	ACT	22,74		22,74
4246	2016/08/31	01	87406	117	01	08	CONTADOR DE ÁGUA volumétrico SV-RTK, Q3=2,5m3/h, R200, MAP16, DN15mm, ligações roscadas 3/4"-3/4", L=165mm, água fria	ACT	15,07		15,07
4247	2008/11/26	01	60592	106	02	20	CADEIRA ESTOFADA Aa 26	ACT	29,70		29,70
4247	2009/11/19	01	65766	106	02	99	MESA DUPLA 1200X600X610	ACT	34,39		34,39
4247	2013/09/26	01	79020	117	05	99	CONTADOR DE ÁGUA c/ conjunto de ligação standard ( N° série 6126420 a 6126619)	ACT	22,74		22,74
4247	2016/08/31	01	87407	117	01	08	CONTADOR DE ÁGUA volumétrico SV-RTK, Q3=2,5m3/h, R200, MAP16, DN15mm, ligações roscadas 3/4"-3/4", L=165mm, água fria	ACT	15,07		15,07
4248	2008/11/26	01	60593	106	02	20	CADEIRA ESTOFADA Aa 26	ACT	29,70		29,70
4248	2009/11/19	01	65767	106	02	99	MESA DUPLA 1200X600X610	ACT	34,39		34,39
4248	2013/09/26	01	79021	117	05	99	CONTADOR DE ÁGUA c/ conjunto de ligação standard ( N° série 6126420 a 6126619)	ACT	22,74		22,74
4248	2016/08/31	01	87408	117	01	08	CONTADOR DE ÁGUA volumétrico SV-RTK, Q3=2,5m3/h, R200, MAP16, DN15mm, ligações roscadas 3/4"-3/4", L=165mm, água fria	ACT	15,07		15,07
4249	2008/11/26	01	60594	106	02	20	CADEIRA ESTOFADA Aa 26	ACT	29,70		29,70
4249	2009/11/19	01	65768	106	02	99	MESA DUPLA 1200X600X610	ACT	34,39		34,39
4249	2013/09/26	01	79022	117	05	99	CONTADOR DE ÁGUA c/ conjunto de ligação standard ( N° série 6126420 a 6126619)	ACT	22,74		22,74
4249	2016/08/31	01	87409	117	01	08	CONTADOR DE ÁGUA volumétrico SV-RTK, Q3=2,5m3/h, R200, MAP16, DN15mm, ligações roscadas 3/4"-3/4", L=165mm, água fria	ACT	15,07		15,07
4250	2008/11/26	01	60595	106	02	20	CADEIRA ESTOFADA Aa 26	ACT	29,70		29,70
4250	2009/11/19	01	65769	106	02	99	MESA DUPLA 1200X600X610	ACT	34,39		34,39
4250	2013/09/26	01	79023	117	05	99	CONTADOR DE ÁGUA c/ conjunto de ligação standard ( N° série 6126420 a 6126619)	ACT	22,74		22,74
4250	2016/08/31	01	87410	117	01	08	CONTADOR DE ÁGUA volumétrico SV-RTK, Q3=2,5m3/h, R200, MAP16, DN15mm, ligações roscadas 3/4"-3/4", L=165mm, água fria	ACT	15,07		15,07
4251	2008/11/26	01	60596	106	02	20	CADEIRA ESTOFADA Aa 26	ACT	29,70		29,70
4251	2009/11/19	01	65770	106	02	99	MESA DUPLA 1200X600X610	ACT	34,39		34,39
4251	2013/09/26	01	79024	117	05	99	CONTADOR DE ÁGUA c/ conjunto de ligação standard ( N° série 6126420 a 6126619)	ACT	22,74		22,74
4251	2016/08/31	01	87411	117	01	08	CONTADOR DE ÁGUA volumétrico SV-RTK, Q3=2,5m3/h, R200, MAP16, DN15mm, ligações roscadas 3/4"-3/4", L=165mm, água fria	ACT	15,07		15,07
4252	2008/11/26	01	60597	106	02	20	CADEIRA ESTOFADA Aa 26	ACT	29,70		29,70
4252	2009/11/19	01	65771	106	02	99	MESA DUPLA 1200X600X610	ACT	34,39		34,39
Total Geral ou a Transportar .....									241.654.879,10	24.181.530,69	265.836.409,79

## FICHA PATRIMONIAL :

Identificação dos bens							Tipo De Sit.	Valor Patrimonial	Alterações Patrimoniais	Valor Atual	
Numero Ordem	Data de Aquisição	Tipo	Nr.Inv.	Cl.	Tipo	Ben					Descrição
4252	2013/09/26	01	79025	117	05	99	CONTADOR DE ÁGUA c/ conjunto de ligação standard ( N° série 6126420 a 6126619)	ACT	22,74		22,74
4252	2016/08/31	01	87412	117	01	08	CONTADOR DE ÁGUA volumétrico SV-RTK, Q3=2,5m3/h, R200, MAP16, DN15mm, ligações roscadas 3/4"-3/4", L=165mm, água fria	ACT	15,07		15,07
4253	2008/11/26	01	60598	106	02	20	CADEIRA ESTOFADA Aa 26	ACT	29,70		29,70
4253	2009/11/19	01	65772	106	02	99	MESA DUPLA 1200X600X610	ACT	34,39		34,39
4253	2013/09/26	01	79026	117	05	99	CONTADOR DE ÁGUA c/ conjunto de ligação standard ( N° série 6126420 a 6126619)	ACT	22,74		22,74
4253	2016/08/31	01	87413	117	01	08	CONTADOR DE ÁGUA volumétrico SV-RTK, Q3=2,5m3/h, R200, MAP16, DN15mm, ligações roscadas 3/4"-3/4", L=165mm, água fria	ACT	15,07		15,07
4254	2008/11/26	01	60599	106	02	20	CADEIRA ESTOFADA Aa 26	ACT	29,70		29,70
4254	2009/11/19	01	65773	106	02	99	MESA DUPLA 1200X600X610	ACT	34,39		34,39
4254	2013/09/26	01	79027	117	05	99	CONTADOR DE ÁGUA c/ conjunto de ligação standard ( N° série 6126420 a 6126619)	ACT	22,74		22,74
4254	2016/08/31	01	87414	117	01	08	CONTADOR DE ÁGUA volumétrico SV-RTK, Q3=2,5m3/h, R200, MAP16, DN15mm, ligações roscadas 3/4"-3/4", L=165mm, água fria	ACT	15,07		15,07
4255	2008/11/26	01	60600	106	02	20	CADEIRA ESTOFADA Aa 26	ACT	29,70		29,70
4255	2009/11/19	01	65774	106	02	99	MESA DUPLA 1200X600X610	ACT	34,39		34,39
4255	2013/09/26	01	79028	117	05	99	CONTADOR DE ÁGUA c/ conjunto de ligação standard ( N° série 6126420 a 6126619)	ACT	22,74		22,74
4255	2016/08/31	01	87415	117	01	08	CONTADOR DE ÁGUA volumétrico SV-RTK, Q3=2,5m3/h, R200, MAP16, DN15mm, ligações roscadas 3/4"-3/4", L=165mm, água fria	ACT	15,07		15,07
4256	2008/11/26	01	60601	106	02	20	CADEIRA ESTOFADA Aa 26	ACT	29,70		29,70
4256	2009/11/19	01	65775	106	02	99	MESA DUPLA 1200X600X610	ACT	34,39		34,39
4256	2013/09/26	01	79029	117	05	99	CONTADOR DE ÁGUA c/ conjunto de ligação standard ( N° série 6126420 a 6126619)	ACT	22,74		22,74
4256	2016/08/31	01	87416	117	01	08	CONTADOR DE ÁGUA volumétrico SV-RTK, Q3=2,5m3/h, R200, MAP16, DN15mm, ligações roscadas 3/4"-3/4", L=165mm, água fria	ACT	15,07		15,07
4257	2008/11/26	01	60602	106	02	20	CADEIRA ESTOFADA Aa 26	ACT	29,70		29,70
4257	2009/11/19	01	65776	106	02	99	MESA DUPLA 1200X600X610	ACT	34,39		34,39
4257	2013/09/26	01	79030	117	05	99	CONTADOR DE ÁGUA c/ conjunto de ligação standard ( N° série 6126420 a 6126619)	ACT	22,74		22,74
4257	2016/08/31	01	87417	117	01	08	CONTADOR DE ÁGUA volumétrico SV-RTK, Q3=2,5m3/h, R200, MAP16, DN15mm, ligações roscadas 3/4"-3/4", L=165mm, água fria	ACT	15,07		15,07
4258	2008/11/26	01	60603	106	02	20	CADEIRA ESTOFADA Aa 26	ACT	29,70		29,70
4258	2009/11/19	01	65777	106	02	99	MESA DUPLA 1200X600X610	ACT	34,39		34,39
4258	2013/09/26	01	79031	117	05	99	CONTADOR DE ÁGUA c/ conjunto de ligação standard ( N° série 6126420 a 6126619)	ACT	22,74		22,74
4258	2016/08/31	01	87418	117	01	08	CONTADOR DE ÁGUA volumétrico SV-RTK, Q3=2,5m3/h, R200, MAP16, DN15mm, ligações roscadas 3/4"-3/4", L=165mm, água fria	ACT	15,07		15,07
4259	2008/11/26	01	60604	106	02	20	CADEIRA ESTOFADA Aa 26	ACT	29,70		29,70
4259	2009/11/19	01	65778	106	02	99	MESA DUPLA 1200X600X610	ACT	34,39		34,39
Total Geral ou a Transportar .....									241.655.592,40	24.181.530,69	265.837.123,09

## FICHA PATRIMONIAL :

Identificação dos bens							Tipo De Sit.	Valor Patrimonial	Alterações Patrimoniais	Valor Atual	
Numero Ordem	Data de Aquisição	Tipo	Nr.Inv.	Cl.	Tipo	Ben					Descrição
4259	2013/09/26	01	79032	117	05	99	CONTADOR DE ÁGUA c/ conjunto de ligação standard ( N° série 6126420 a 6126619)	ACT	22,74		22,74
4259	2016/08/31	01	87419	117	01	08	CONTADOR DE ÁGUA volumétrico SV-RTK, Q3=2,5m3/h, R200, MAP16, DN15mm, ligações roscadas 3/4"-3/4", L=165mm, água fria	ACT	15,07		15,07
4260	2008/11/26	01	60605	106	02	20	CADEIRA ESTOFADA Aa 26	ACT	29,70		29,70
4260	2009/11/19	01	65779	106	02	99	MESA DUPLA 1200X600X610	ACT	34,39		34,39
4260	2013/09/26	01	79033	117	05	99	CONTADOR DE ÁGUA c/ conjunto de ligação standard ( N° série 6126420 a 6126619)	ACT	22,74		22,74
4260	2016/08/31	01	87420	117	01	08	CONTADOR DE ÁGUA volumétrico SV-RTK, Q3=2,5m3/h, R200, MAP16, DN15mm, ligações roscadas 3/4"-3/4", L=165mm, água fria	ACT	15,07		15,07
4261	2008/11/26	01	60606	106	02	20	CADEIRA ESTOFADA Aa 26	ACT	29,70		29,70
4261	2009/11/19	01	65780	106	02	99	MESA DUPLA 1200X600X610	ACT	34,39		34,39
4261	2013/09/26	01	79034	117	05	99	CONTADOR DE ÁGUA c/ conjunto de ligação standard ( N° série 6126420 a 6126619)	ACT	22,74		22,74
4261	2016/08/31	01	87421	117	01	08	CONTADOR DE ÁGUA volumétrico SV-RTK, Q3=2,5m3/h, R200, MAP16, DN15mm, ligações roscadas 3/4"-3/4", L=165mm, água fria	ACT	15,07		15,07
4262	2008/11/26	01	60607	106	02	20	CADEIRA ESTOFADA Aa 26	ACT	29,70		29,70
4262	2009/11/19	01	65781	106	02	99	MESA DUPLA 1200X600X610	ACT	34,39		34,39
4262	2013/09/26	01	79035	117	05	99	CONTADOR DE ÁGUA c/ conjunto de ligação standard ( N° série 6126420 a 6126619)	ACT	22,74		22,74
4262	2016/08/31	01	87422	117	01	08	CONTADOR DE ÁGUA volumétrico SV-RTK, Q3=2,5m3/h, R200, MAP16, DN15mm, ligações roscadas 3/4"-3/4", L=165mm, água fria	ACT	15,07		15,07
4263	2008/11/26	01	60608	106	02	20	CADEIRA ESTOFADA Aa 26	ACT	29,70		29,70
4263	2009/11/19	01	65782	106	02	99	MESA DUPLA 1200X600X610	ACT	34,39		34,39
4263	2013/09/26	01	79036	117	05	99	CONTADOR DE ÁGUA c/ conjunto de ligação standard ( N° série 6126420 a 6126619)	ACT	22,74		22,74
4263	2016/08/31	01	87423	117	01	08	CONTADOR DE ÁGUA volumétrico SV-RTK, Q3=2,5m3/h, R200, MAP16, DN15mm, ligações roscadas 3/4"-3/4", L=165mm, água fria	ACT	15,07		15,07
4264	2008/11/26	01	60609	106	02	20	CADEIRA ESTOFADA Aa 26	ACT	29,70		29,70
4264	2009/11/19	01	65783	106	02	99	MESA DUPLA 1200X600X610	ACT	34,39		34,39
4264	2013/09/26	01	79037	117	05	99	CONTADOR DE ÁGUA c/ conjunto de ligação standard ( N° série 6126420 a 6126619)	ACT	22,74		22,74
4264	2016/08/31	01	87424	117	01	08	CONTADOR DE ÁGUA volumétrico SV-RTK, Q3=2,5m3/h, R200, MAP16, DN15mm, ligações roscadas 3/4"-3/4", L=165mm, água fria	ACT	15,07		15,07
4265	2008/11/26	01	60610	106	02	20	CADEIRA ESTOFADA Aa 26	ACT	29,70		29,70
4265	2009/11/19	01	65784	106	02	99	MESA DUPLA 1200X600X610	ACT	34,39		34,39
4265	2013/09/26	01	79038	117	05	99	CONTADOR DE ÁGUA c/ conjunto de ligação standard ( N° série 6126420 a 6126619)	ACT	22,74		22,74
4265	2016/08/31	01	87425	117	01	08	CONTADOR DE ÁGUA volumétrico SV-RTK, Q3=2,5m3/h, R200, MAP16, DN15mm, ligações roscadas 3/4"-3/4", L=165mm, água fria	ACT	15,07		15,07
4266	2008/11/26	01	60611	106	02	20	CADEIRA ESTOFADA Aa 26	ACT	29,70		29,70
4266	2009/11/19	01	65785	106	02	99	MESA DUPLA 1200X600X610	ACT	34,39		34,39
Total Geral ou a Transportar .....									241.656.305,70	24.181.530,69	265.837.836,39



## MAPA DE INVENTÁRIO

Data : 2021/05/03

Ano : 2020

Pagina: 19

87

## FICHA PATRIMONIAL :

Identificação dos bens							Tipo De Sit.	Valor Patrimonial	Alterações Patrimoniais	Valor Atual	
Numero Ordem	Data de Aquisição	Tipo	Nr.Inv.	Cl.	Tipo	Bem					Descrição
4266	2013/09/26	01	79039	117	05	99	CONTADOR DE ÁGUA c/ conjunto de ligação standard ( N° série 6126420 a 6126619)	ACT	22,74	22,74	
4266	2016/08/31	01	87426	117	01	08	CONTADOR DE ÁGUA volumétrico SV-RTK, Q3=2,5m3/h, R200, MAP16, DN15mm, ligações roscadas 3/4"-3/4", L=165mm, água fria	ACT	15,07	15,07	
4267	2008/11/26	01	60612	106	02	20	CADEIRA ESTOFADA Aa 26	ACT	29,70	29,70	
4267	2009/11/19	01	65786	106	02	99	MESA DUPLA 1200X600X610	ACT	34,39	34,39	
4267	2013/09/26	01	79040	117	05	99	CONTADOR DE ÁGUA c/ conjunto de ligação standard ( N° série 6126420 a 6126619)	ACT	22,74	22,74	
4267	2016/08/31	01	87427	117	01	08	CONTADOR DE ÁGUA volumétrico SV-RTK, Q3=2,5m3/h, R200, MAP16, DN15mm, ligações roscadas 3/4"-3/4", L=165mm, água fria	ACT	15,07	15,07	
4268	2008/11/26	01	60613	106	02	99	MESA REUNIOES	ACT	451,44	451,44	
4268	2009/11/19	01	65787	106	02	99	MESA DUPLA 1200X600X610	ACT	34,39	34,39	
4268	2013/09/26	01	79041	117	05	99	CONTADOR DE ÁGUA c/ conjunto de ligação standard ( N° série 6126420 a 6126619)	ACT	22,74	22,74	
4268	2016/08/31	01	87428	117	01	08	CONTADOR DE ÁGUA volumétrico SV-RTK, Q3=2,5m3/h, R200, MAP16, DN15mm, ligações roscadas 3/4"-3/4", L=165mm, água fria	ACT	15,07	15,07	
4269	2008/11/26	01	60614	106	02	99	MESA CIRCULAR Fe 06	ACT	70,69	70,69	
4269	2009/11/19	01	65788	106	02	99	MESA DUPLA 1200X600X610	ACT	34,39	34,39	
4269	2013/09/26	01	79042	117	05	99	CONTADOR DE ÁGUA c/ conjunto de ligação standard ( N° série 6126420 a 6126619)	ACT	22,74	22,74	
4269	2016/08/31	01	87429	117	01	08	CONTADOR DE ÁGUA volumétrico SV-RTK, Q3=2,5m3/h, R200, MAP16, DN15mm, ligações roscadas 3/4"-3/4", L=165mm, água fria	ACT	15,07	15,07	
4270	2008/11/26	01	60615	106	02	99	MESA CIRCULAR Fe 06	ACT	70,69	70,69	
4270	2009/11/19	01	65789	106	02	99	MESA DUPLA 1200X600X610	ACT	34,39	34,39	
4270	2013/09/26	01	79043	117	05	99	CONTADOR DE ÁGUA c/ conjunto de ligação standard ( N° série 6126420 a 6126619)	ACT	22,74	22,74	
4270	2016/08/31	01	87430	117	01	08	CONTADOR DE ÁGUA volumétrico SV-RTK, Q3=2,5m3/h, R200, MAP16, DN15mm, ligações roscadas 3/4"-3/4", L=165mm, água fria	ACT	15,07	15,07	
4271	2008/11/26	01	60616	106	02	99	MESA CIRCULAR Fe 06	ACT	70,69	70,69	
4271	2009/11/19	01	65790	106	02	99	MESA DUPLA 1200X600X610	ACT	34,39	34,39	
4271	2013/09/26	01	79044	117	05	99	CONTADOR DE ÁGUA c/ conjunto de ligação standard ( N° série 6126420 a 6126619)	ACT	22,74	22,74	
4271	2016/08/31	01	87431	117	01	08	CONTADOR DE ÁGUA volumétrico SV-RTK, Q3=2,5m3/h, R200, MAP16, DN15mm, ligações roscadas 3/4"-3/4", L=165mm, água fria	ACT	15,07	15,07	
4272	2008/11/26	01	60617	106	02	99	MESA CIRCULAR Fe 06	ACT	70,69	70,69	
4272	2009/11/19	01	65791	106	02	99	MESA DUPLA 1200X600X610	ACT	34,39	34,39	
4272	2013/09/26	01	79045	117	05	99	CONTADOR DE ÁGUA c/ conjunto de ligação standard ( N° série 6126420 a 6126619)	ACT	22,74	22,74	
4272	2016/08/31	01	87432	117	01	08	CONTADOR DE ÁGUA volumétrico SV-RTK, Q3=2,5m3/h, R200, MAP16, DN15mm, ligações roscadas 3/4"-3/4", L=165mm, água fria	ACT	15,07	15,07	
4273	2009/11/19	01	65792	106	02	99	MESA DUPLA 1200X600X610	ACT	34,39	34,39	
Total Geral ou a Transportar .....									241.657.575,00	24.181.530,69	265.839.105,69

## FICHA PATRIMONIAL :

Identificação dos bens							Tipo De Sit.	Valor Patrimonial	Alterações Patrimoniais	Valor Atual	
Numero Ordem	Data de Aquisição	Tipo	Nr.Inv.	Cl.	Tipo	Ben					Descrição
4273	2013/09/26	01	79046	117	05	99	CONTADOR DE ÁGUA c/ conjunto de ligação standard ( N° série 6126420 a 6126619)	ACT	22,74		22,74
4273	2016/08/31	01	87433	117	01	08	CONTADOR DE ÁGUA volumétrico SV-RTK, Q3=2,5m3/h, R200, MAP16, DN15mm, ligações roscadas 3/4"-3/4", L=165mm, água fria	ACT	15,07		15,07
4274	2008/11/26	01	60619	106	02	20	CADEIRA Aa 05	ACT	18,41		18,41
4274	2009/11/19	01	65793	106	02	99	MESA DUPLA 1200X600X610	ACT	34,39		34,39
4274	2013/09/26	01	79047	117	05	99	CONTADOR DE ÁGUA c/ conjunto de ligação standard ( N° série 6126420 a 6126619)	ACT	22,74		22,74
4274	2016/08/31	01	87434	117	01	08	CONTADOR DE ÁGUA volumétrico SV-RTK, Q3=2,5m3/h, R200, MAP16, DN15mm, ligações roscadas 3/4"-3/4", L=165mm, água fria	ACT	15,07		15,07
4275	2008/11/26	01	60620	106	02	20	CADEIRA Aa 05	ACT	18,41		18,41
4275	2009/11/19	01	65794	106	02	99	MESA DUPLA 1200X600X610	ACT	34,39		34,39
4275	2013/09/26	01	79048	117	05	99	CONTADOR DE ÁGUA c/ conjunto de ligação standard ( N° série 6126420 a 6126619)	ACT	22,74		22,74
4275	2016/08/31	01	87435	117	01	08	CONTADOR DE ÁGUA volumétrico SV-RTK, Q3=2,5m3/h, R200, MAP16, DN15mm, ligações roscadas 3/4"-3/4", L=165mm, água fria	ACT	15,07		15,07
4276	2008/11/26	01	60621	106	02	20	CADEIRA Aa 05	ACT	18,41		18,41
4276	2009/11/19	01	65795	106	02	99	MESA DUPLA 1200X600X610	ACT	34,39		34,39
4276	2013/09/26	01	79049	117	05	99	CONTADOR DE ÁGUA c/ conjunto de ligação standard ( N° série 6126420 a 6126619)	ACT	22,74		22,74
4276	2016/08/31	01	87436	117	01	08	CONTADOR DE ÁGUA volumétrico SV-RTK, Q3=2,5m3/h, R200, MAP16, DN15mm, ligações roscadas 3/4"-3/4", L=165mm, água fria	ACT	15,07		15,07
4277	2008/11/26	01	60622	106	02	20	CADEIRA Aa 05	ACT	18,41		18,41
4277	2009/11/19	01	65796	106	02	99	MESA DUPLA 1200X600X610	ACT	34,39		34,39
4277	2013/09/26	01	79050	117	05	99	CONTADOR DE ÁGUA c/ conjunto de ligação standard ( N° série 6126420 a 6126619)	ACT	22,74		22,74
4277	2016/08/31	01	87437	117	01	08	CONTADOR DE ÁGUA volumétrico SV-RTK, Q3=2,5m3/h, R200, MAP16, DN15mm, ligações roscadas 3/4"-3/4", L=165mm, água fria	ACT	15,07		15,07
4278	2008/11/26	01	60623	106	02	20	CADEIRA Aa 05	ACT	18,41		18,41
4278	2009/11/19	01	65797	106	02	99	MESA DUPLA 1200X600X610	ACT	34,39		34,39
4278	2013/09/26	01	79051	117	05	99	CONTADOR DE ÁGUA c/ conjunto de ligação standard ( N° série 6126420 a 6126619)	ACT	22,74		22,74
4278	2016/08/31	01	87438	117	01	08	CONTADOR DE ÁGUA volumétrico SV-RTK, Q3=2,5m3/h, R200, MAP16, DN15mm, ligações roscadas 3/4"-3/4", L=165mm, água fria	ACT	15,07		15,07
4279	2008/11/26	01	60624	106	02	20	CADEIRA Aa 05	ACT	18,41		18,41
4279	2009/11/19	01	65798	106	02	99	MESA DUPLA 1200X600X610	ACT	34,39		34,39
4279	2013/09/26	01	79052	117	05	99	CONTADOR DE ÁGUA c/ conjunto de ligação standard ( N° série 6126420 a 6126619)	ACT	22,74		22,74
4279	2016/08/31	01	87439	117	01	08	CONTADOR DE ÁGUA volumétrico SV-RTK, Q3=2,5m3/h, R200, MAP16, DN15mm, ligações roscadas 3/4"-3/4", L=165mm, água fria	ACT	15,07		15,07
4280	2008/11/26	01	60625	106	02	20	CADEIRA Aa 05	ACT	18,41		18,41
4280	2009/11/19	01	65799	106	02	99	MESA DUPLA 1200X600X610	ACT	34,39		34,39
Total Geral ou a Transportar .....									241.658.209,27	24.181.530,69	265.839.739,96

## FICHA PATRIMONIAL :

Identificação dos bens							Tipo De Sit.	Valor Patrimonial	Alterações Patrimoniais	Valor Atual	
Numero Ordem	Data de Aquisição	Tipo	Nr.Inv.	Cl.	Tipo	Bem					Descrição
4280	2013/09/26	01	79053	117	05	99	CONTADOR DE ÁGUA c/ conjunto de ligação standard ( N° série 6126420 a 6126619)	ACT	22,74		22,74
4280	2016/08/31	01	87440	117	01	08	CONTADOR DE ÁGUA volumétrico SV-RTK, Q3=2,5m3/h, R200, MAP16, DN15mm, ligações roscadas 3/4"-3/4", L=165mm, água fria	ACT	15,07		15,07
4281	2008/11/26	01	60626	106	02	20	CADEIRA Aa 05	ACT	18,41		18,41
4281	2009/11/19	01	65800	106	02	99	MESA DUPLA 1200X600X610	ACT	34,39		34,39
4281	2013/09/26	01	79054	117	05	99	CONTADOR DE ÁGUA c/ conjunto de ligação standard ( N° série 6126420 a 6126619)	ACT	22,74		22,74
4281	2016/08/31	01	87441	117	01	08	CONTADOR DE ÁGUA volumétrico SV-RTK, Q3=2,5m3/h, R200, MAP16, DN15mm, ligações roscadas 3/4"-3/4", L=165mm, água fria	ACT	15,07		15,07
4282	2008/11/26	01	60627	106	02	20	CADEIRA Aa 05	ACT	18,41		18,41
4282	2009/11/19	01	65801	106	02	99	MESA DUPLA 1200X600X610	ACT	34,39		34,39
4282	2013/09/26	01	79055	117	05	99	CONTADOR DE ÁGUA c/ conjunto de ligação standard ( N° série 6126420 a 6126619)	ACT	22,74		22,74
4282	2016/08/31	01	87442	117	01	08	CONTADOR DE ÁGUA volumétrico SV-RTK, Q3=2,5m3/h, R200, MAP16, DN15mm, ligações roscadas 3/4"-3/4", L=165mm, água fria	ACT	15,07		15,07
4283	2008/11/26	01	60628	106	02	20	CADEIRA Aa 05	ACT	18,41		18,41
4283	2009/11/19	01	65802	106	02	99	MESA DUPLA 1200X600X610	ACT	34,39		34,39
4283	2013/09/26	01	79056	117	05	99	CONTADOR DE ÁGUA c/ conjunto de ligação standard ( N° série 6126420 a 6126619)	ACT	22,74		22,74
4283	2016/08/31	01	87443	117	01	08	CONTADOR DE ÁGUA volumétrico SV-RTK, Q3=2,5m3/h, R200, MAP16, DN15mm, ligações roscadas 3/4"-3/4", L=165mm, água fria	ACT	15,07		15,07
4284	2008/11/26	01	60629	106	02	20	CADEIRA Aa 05	ACT	18,41		18,41
4284	2009/11/19	01	65803	106	02	99	MESA DUPLA 1200X600X610	ACT	34,39		34,39
4284	2013/09/26	01	79057	117	05	99	CONTADOR DE ÁGUA c/ conjunto de ligação standard ( N° série 6126420 a 6126619)	ACT	22,74		22,74
4284	2016/08/31	01	87444	117	01	08	CONTADOR DE ÁGUA volumétrico SV-RTK, Q3=2,5m3/h, R200, MAP16, DN15mm, ligações roscadas 3/4"-3/4", L=165mm, água fria	ACT	15,07		15,07
4285	2008/11/26	01	60630	106	02	20	CADEIRA Aa 05	ACT	18,41		18,41
4285	2009/11/19	01	65804	106	02	99	MESA DUPLA 1200X600X610	ACT	34,39		34,39
4285	2013/09/26	01	79058	117	05	99	CONTADOR DE ÁGUA c/ conjunto de ligação standard ( N° série 6126420 a 6126619)	ACT	22,74		22,74
4285	2016/08/31	01	87445	117	01	08	CONTADOR DE ÁGUA volumétrico SV-RTK, Q3=2,5m3/h, R200, MAP16, DN15mm, ligações roscadas 3/4"-3/4", L=165mm, água fria	ACT	15,07		15,07
4286	2008/11/26	01	60631	106	02	20	CADEIRA Aa 05	ACT	18,41		18,41
4286	2009/11/19	01	65805	106	02	99	MESA DUPLA 1200X600X610	ACT	34,39		34,39
4286	2013/09/26	01	79059	117	05	99	CONTADOR DE ÁGUA c/ conjunto de ligação standard ( N° série 6126420 a 6126619)	ACT	22,74		22,74
4286	2016/08/31	01	87446	117	01	08	CONTADOR DE ÁGUA volumétrico SV-RTK, Q3=2,5m3/h, R200, MAP16, DN15mm, ligações roscadas 3/4"-3/4", L=165mm, água fria	ACT	15,07		15,07
4287	2008/11/26	01	60632	106	02	20	CADEIRA Aa 05	ACT	18,41		18,41
4287	2009/11/19	01	65806	106	02	99	MESA DUPLA 1200X600X610	ACT	34,39		34,39
Total Geral ou a Transportar .....									241.658.843,54	24.181.530,69	265.840.374,23

## FICHA PATRIMONIAL :

Identificação dos bens							Tipo De Sit.	Valor Patrimonial	Alterações Patrimoniais	Valor Atual	
Numero Ordem	Data de Aquisição	Tipo	Nr.Inv.	Cl.	Tipo	Ben					Descrição
4287	2013/09/26	01	79060	117	05	99	CONTADOR DE ÁGUA c/ conjunto de ligação standard ( N° série 6126420 a 6126619)	ACT	22,74		22,74
4287	2016/08/31	01	87447	117	01	08	CONTADOR DE ÁGUA volumétrico SV-RTK, Q3=2,5m3/h, R200, MAP16, DN15mm, ligações roscadas 3/4"-3/4", L=165mm, água fria	ACT	15,07		15,07
4288	2008/11/26	01	60633	106	02	20	CADEIRA Aa 05	ACT	18,41		18,41
4288	2009/11/19	01	65807	106	02	99	MESA DUPLA 1200X600X610	ACT	34,39		34,39
4288	2013/09/26	01	79061	117	05	99	CONTADOR DE ÁGUA c/ conjunto de ligação standard ( N° série 6126420 a 6126619)	ACT	22,74		22,74
4288	2016/08/31	01	87448	117	01	08	CONTADOR DE ÁGUA volumétrico SV-RTK, Q3=2,5m3/h, R200, MAP16, DN15mm, ligações roscadas 3/4"-3/4", L=165mm, água fria	ACT	15,07		15,07
4289	2008/11/26	01	60634	106	02	20	CADEIRA Aa 05	ACT	18,41		18,41
4289	2009/11/19	01	65808	106	02	99	MESA DUPLA 1200X600X610	ACT	34,39		34,39
4289	2013/09/26	01	79062	117	05	99	CONTADOR DE ÁGUA c/ conjunto de ligação standard ( N° série 6126420 a 6126619)	ACT	22,74		22,74
4289	2016/08/31	01	87449	117	01	08	CONTADOR DE ÁGUA volumétrico SV-RTK, Q3=2,5m3/h, R200, MAP16, DN15mm, ligações roscadas 3/4"-3/4", L=165mm, água fria	ACT	15,07		15,07
4290	2008/11/26	01	60635	106	02	20	CADEIRA Aa 05	ACT	18,41		18,41
4290	2009/11/19	01	65809	106	02	99	MESA DUPLA 1200X600X610	ACT	34,39		34,39
4290	2013/09/26	01	79063	117	05	99	CONTADOR DE ÁGUA c/ conjunto de ligação standard ( N° série 6126420 a 6126619)	ACT	22,74		22,74
4290	2016/08/31	01	87450	117	01	08	CONTADOR DE ÁGUA volumétrico SV-RTK, Q3=2,5m3/h, R200, MAP16, DN15mm, ligações roscadas 3/4"-3/4", L=165mm, água fria	ACT	15,07		15,07
4291	2008/11/26	01	60636	106	02	20	CADEIRA Aa 05	ACT	18,41		18,41
4291	2009/11/19	01	65810	106	02	99	MESA DUPLA 1200X600X610	ACT	34,39		34,39
4291	2013/09/26	01	79064	117	05	99	CONTADOR DE ÁGUA c/ conjunto de ligação standard ( N° série 6126420 a 6126619)	ACT	22,74		22,74
4291	2016/08/31	01	87451	117	01	08	CONTADOR DE ÁGUA volumétrico SV-RTK, Q3=2,5m3/h, R200, MAP16, DN15mm, ligações roscadas 3/4"-3/4", L=165mm, água fria	ACT	15,07		15,07
4292	2008/11/26	01	60637	106	02	20	CADEIRA Aa 05	ACT	18,41		18,41
4292	2009/11/19	01	65811	106	02	99	MESA DUPLA 1200X600X610	ACT	34,39		34,39
4292	2013/09/26	01	79065	117	05	99	CONTADOR DE ÁGUA c/ conjunto de ligação standard ( N° série 6126420 a 6126619)	ACT	22,74		22,74
4292	2016/08/31	01	87452	117	01	08	CONTADOR DE ÁGUA volumétrico SV-RTK, Q3=2,5m3/h, R200, MAP16, DN15mm, ligações roscadas 3/4"-3/4", L=165mm, água fria	ACT	15,07		15,07
4293	2008/11/26	01	60638	106	02	20	CADEIRA Aa 05	ACT	18,41		18,41
4293	2009/11/19	01	65812	106	02	99	MESA DUPLA 1200X600X610	ACT	34,39		34,39
4293	2013/09/26	01	79066	117	05	99	CONTADOR DE ÁGUA c/ conjunto de ligação standard ( N° série 6126420 a 6126619)	ACT	22,74		22,74
4293	2016/08/31	01	87453	117	01	08	CONTADOR DE ÁGUA volumétrico SV-RTK, Q3=2,5m3/h, R200, MAP16, DN15mm, ligações roscadas 3/4"-3/4", L=165mm, água fria	ACT	15,07		15,07
4294	2008/11/26	01	60639	106	02	20	CADEIRA Aa 05	ACT	18,41		18,41
4294	2009/11/19	01	65813	106	02	99	MESA DUPLA 1200X600X610	ACT	34,39		34,39
Total Geral ou a Transportar .....									241.659.477,81	24.181.530,69	265.841.008,50

## FICHA PATRIMONIAL :

Identificação dos bens							Tipo De Sit.	Valor Patrimonial	Alterações Patrimoniais	Valor Atual	
Numero Ordem	Data de Aquisição	Tipo	Nr.Inv.	Cl.	Tipo	Bem					Descrição
4294	2013/09/26	01	79067	117	05	99	CONTADOR DE ÁGUA c/ conjunto de ligação standard ( N° série 6126420 a 6126619)	ACT	22,74		22,74
4294	2016/08/31	01	87454	117	01	08	CONTADOR DE ÁGUA volumétrico SV-RTK, Q3=2,5m3/h, R200, MAP16, DN15mm, ligações roscadas 3/4"-3/4", L=165mm, água fria	ACT	15,07		15,07
4295	2008/11/26	01	60640	106	02	20	CADEIRA Aa 05	ACT	18,41		18,41
4295	2009/11/19	01	65814	106	02	99	MESA DUPLA 1200X600X610	ACT	34,39		34,39
4295	2013/09/26	01	79068	117	05	99	CONTADOR DE ÁGUA c/ conjunto de ligação standard ( N° série 6126420 a 6126619)	ACT	22,74		22,74
4295	2016/08/31	01	87455	117	01	08	CONTADOR DE ÁGUA volumétrico SV-RTK, Q3=2,5m3/h, R200, MAP16, DN15mm, ligações roscadas 3/4"-3/4", L=165mm, água fria	ACT	15,07		15,07
4296	2008/11/26	01	60641	106	02	20	CADEIRA Aa 05	ACT	18,41		18,41
4296	2009/11/19	01	65815	106	02	99	MESA DUPLA 1200X600X610	ACT	34,39		34,39
4296	2013/09/26	01	79069	117	05	99	CONTADOR DE ÁGUA c/ conjunto de ligação standard ( N° série 6126420 a 6126619)	ACT	22,74		22,74
4296	2016/08/31	01	87456	117	01	08	CONTADOR DE ÁGUA volumétrico SV-RTK, Q3=2,5m3/h, R200, MAP16, DN15mm, ligações roscadas 3/4"-3/4", L=165mm, água fria	ACT	15,07		15,07
4297	2008/11/26	01	60642	106	02	20	CADEIRA Aa 05	ACT	18,41		18,41
4297	2009/11/19	01	65816	106	02	99	MESA DUPLA 1200X600X610	ACT	34,39		34,39
4297	2013/09/26	01	79070	117	05	99	CONTADOR DE ÁGUA c/ conjunto de ligação standard ( N° série 6126420 a 6126619)	ACT	22,74		22,74
4297	2016/08/31	01	87457	117	01	08	CONTADOR DE ÁGUA volumétrico SV-RTK, Q3=2,5m3/h, R200, MAP16, DN15mm, ligações roscadas 3/4"-3/4", L=165mm, água fria	ACT	15,07		15,07
4298	2008/11/26	01	60643	106	02	20	CADEIRA Aa 05	ACT	18,41		18,41
4298	2009/11/19	01	65817	106	02	99	MESA DUPLA 1200X600X610	ACT	34,39		34,39
4298	2013/09/26	01	79071	117	05	99	CONTADOR DE ÁGUA c/ conjunto de ligação standard ( N° série 6126420 a 6126619)	ACT	22,74		22,74
4298	2016/08/31	01	87458	117	01	08	CONTADOR DE ÁGUA volumétrico SV-RTK, Q3=2,5m3/h, R200, MAP16, DN15mm, ligações roscadas 3/4"-3/4", L=165mm, água fria	ACT	15,07		15,07
4299	2008/11/26	01	60644	106	02	20	CADEIRA Aa 05	ACT	18,41		18,41
4299	2009/11/19	01	65818	106	02	99	MESA DUPLA 1200X600X610	ACT	34,39		34,39
4299	2013/09/26	01	79072	117	05	99	CONTADOR DE ÁGUA c/ conjunto de ligação standard ( N° série 6126420 a 6126619)	ACT	22,74		22,74
4299	2016/08/31	01	87459	117	01	08	CONTADOR DE ÁGUA volumétrico SV-RTK, Q3=2,5m3/h, R200, MAP16, DN15mm, ligações roscadas 3/4"-3/4", L=165mm, água fria	ACT	15,07		15,07
4300	2008/11/26	01	60645	106	02	20	CADEIRA Aa 05	ACT	18,41		18,41
4300	2009/11/19	01	65819	106	02	99	MESA DUPLA 1200X600X610	ACT	34,39		34,39
4300	2013/09/26	01	79073	117	05	99	CONTADOR DE ÁGUA c/ conjunto de ligação standard ( N° série 6126420 a 6126619)	ACT	22,74		22,74
4300	2016/08/31	01	87460	117	01	08	CONTADOR DE ÁGUA volumétrico SV-RTK, Q3=2,5m3/h, R200, MAP16, DN15mm, ligações roscadas 3/4"-3/4", L=165mm, água fria	ACT	15,07		15,07
4301	2008/11/26	01	60646	106	02	20	CADEIRA Aa 05	ACT	18,41		18,41
4301	2009/11/19	01	65820	106	02	99	MESA DUPLA 1200X600X610	ACT	34,39		34,39
Total Geral ou a Transportar .....									241.660.112,08	24.181.530,69	265.841.642,77

## FICHA PATRIMONIAL :

Identificação dos bens							Tipo De Sit.	Valor Patrimonial	Alterações Patrimoniais	Valor Atual	
Numero Ordem	Data de Aquisição	Tipo	Nr.Inv.	Cl.	Tipo	Bem					Descrição
4301	2013/09/26	01	79074	117	05	99	CONTADOR DE ÁGUA c/ conjunto de ligação standard ( N° série 6126420 a 6126619)	ACT	22,74		22,74
4301	2016/08/31	01	87461	117	01	08	CONTADOR DE ÁGUA volumétrico SV-RTK, Q3=2,5m3/h, R200, MAP16, DN15mm, ligações roscadas 3/4"-3/4", L=165mm, água fria	ACT	15,07		15,07
4302	2008/11/26	01	60647	106	02	20	CADEIRA Aa 05	ACT	18,41		18,41
4302	2009/11/19	01	65821	106	02	99	MESA DUPLA 1200X600X610	ACT	34,39		34,39
4302	2013/09/26	01	79075	117	05	99	CONTADOR DE ÁGUA c/ conjunto de ligação standard ( N° série 6126420 a 6126619)	ACT	22,74		22,74
4302	2016/08/31	01	87462	117	01	08	CONTADOR DE ÁGUA volumétrico SV-RTK, Q3=2,5m3/h, R200, MAP16, DN15mm, ligações roscadas 3/4"-3/4", L=165mm, água fria	ACT	15,07		15,07
4303	2008/11/26	01	60648	106	02	20	CADEIRA Aa 05	ACT	18,41		18,41
4303	2009/11/19	01	65822	106	02	99	MESA DUPLA 1200X600X610	ACT	34,39		34,39
4303	2013/09/26	01	79076	117	05	99	CONTADOR DE ÁGUA c/ conjunto de ligação standard ( N° série 6126420 a 6126619)	ACT	22,74		22,74
4303	2016/08/31	01	87463	117	01	08	CONTADOR DE ÁGUA volumétrico SV-RTK, Q3=2,5m3/h, R200, MAP16, DN15mm, ligações roscadas 3/4"-3/4", L=165mm, água fria	ACT	15,07		15,07
4304	2008/11/26	01	60649	106	02	20	CADEIRA Aa 05	ACT	18,41		18,41
4304	2009/11/19	01	65823	106	02	99	MESA DUPLA 1200X600X610	ACT	34,39		34,39
4304	2013/09/26	01	79077	117	05	99	CONTADOR DE ÁGUA c/ conjunto de ligação standard ( N° série 6126420 a 6126619)	ACT	22,74		22,74
4304	2016/08/31	01	87464	117	01	08	CONTADOR DE ÁGUA volumétrico SV-RTK, Q3=2,5m3/h, R200, MAP16, DN15mm, ligações roscadas 3/4"-3/4", L=165mm, água fria	ACT	15,07		15,07
4305	2008/11/26	01	60650	106	02	20	CADEIRA Aa 05	ACT	18,41		18,41
4305	2009/11/19	01	65824	106	02	99	MESA DUPLA 1200X600X610	ACT	34,39		34,39
4305	2013/09/26	01	79078	117	05	99	CONTADOR DE ÁGUA c/ conjunto de ligação standard ( N° série 6126420 a 6126619)	ACT	22,74		22,74
4305	2016/08/31	01	87465	117	01	08	CONTADOR DE ÁGUA volumétrico SV-RTK, Q3=2,5m3/h, R200, MAP16, DN15mm, ligações roscadas 3/4"-3/4", L=165mm, água fria	ACT	15,07		15,07
4306	2008/11/26	01	60651	106	02	20	CADEIRA Aa 05	ACT	18,41		18,41
4306	2009/11/19	01	65825	106	02	99	MESA DUPLA 1200X600X610	ACT	34,39		34,39
4306	2013/09/26	01	79079	117	05	99	CONTADOR DE ÁGUA c/ conjunto de ligação standard ( N° série 6126420 a 6126619)	ACT	22,74		22,74
4306	2016/08/31	01	87466	117	01	08	CONTADOR DE ÁGUA volumétrico SV-RTK, Q3=2,5m3/h, R200, MAP16, DN15mm, ligações roscadas 3/4"-3/4", L=165mm, água fria	ACT	15,07		15,07
4307	2008/11/26	01	60652	106	02	20	CADEIRA Aa 05	ACT	18,41		18,41
4307	2009/11/19	01	65826	106	02	99	MESA DUPLA 1200X600X610	ACT	34,39		34,39
4307	2013/09/26	01	79080	117	05	99	CONTADOR DE ÁGUA c/ conjunto de ligação standard ( N° série 6126420 a 6126619)	ACT	22,74		22,74
4307	2016/08/31	01	87467	117	01	08	CONTADOR DE ÁGUA volumétrico SV-RTK, Q3=2,5m3/h, R200, MAP16, DN15mm, ligações roscadas 3/4"-3/4", L=165mm, água fria	ACT	15,07		15,07
4308	2008/11/26	01	60653	106	02	20	CADEIRA Aa 05	ACT	18,41		18,41
4308	2009/11/19	01	65827	106	02	99	MESA DUPLA 1200X600X610	ACT	34,39		34,39
Total Geral ou a Transportar .....									241.660.746,35	24.181.530,69	265.842.277,04

## FICHA PATRIMONIAL :

Identificação dos bens							Tipo De Sit.	Valor Patrimonial	Alterações Patrimoniais	Valor Atual	
Numero Ordem	Data de Aquisição	Tipo	Nr.Inv.	Cl.	Tipo	Bem					Descrição
4308	2013/09/26	01	79081	117	05	99	CONTADOR DE ÁGUA c/ conjunto de ligação standard ( N° série 6126420 a 6126619)	ACT	22,74		22,74
4308	2016/08/31	01	87468	117	01	08	CONTADOR DE ÁGUA volumétrico SV-RTK, Q3=2,5m3/h, R200, MAP16, DN15mm, ligações roscadas 3/4"-3/4", L=165mm, água fria	ACT	15,07		15,07
4309	2008/11/26	01	60654	106	02	20	CADEIRA Aa 05	ACT	18,41		18,41
4309	2009/11/19	01	65828	106	02	99	MESA DUPLA 1200X600X610	ACT	34,39		34,39
4309	2013/09/26	01	79082	117	05	99	CONTADOR DE ÁGUA c/ conjunto de ligação standard ( N° série 6126420 a 6126619)	ACT	22,74		22,74
4309	2016/08/31	01	87469	117	01	08	CONTADOR DE ÁGUA volumétrico SV-RTK, Q3=2,5m3/h, R200, MAP16, DN15mm, ligações roscadas 3/4"-3/4", L=165mm, água fria	ACT	15,07		15,07
4310	2008/11/26	01	60655	106	02	20	CADEIRA Aa 05	ACT	18,41		18,41
4310	2009/11/19	01	65829	106	02	99	MESA DUPLA 1200X600X610	ACT	34,39		34,39
4310	2013/09/26	01	79083	117	05	99	CONTADOR DE ÁGUA c/ conjunto de ligação standard ( N° série 6126420 a 6126619)	ACT	22,74		22,74
4310	2016/08/31	01	87470	117	01	08	CONTADOR DE ÁGUA volumétrico SV-RTK, Q3=2,5m3/h, R200, MAP16, DN15mm, ligações roscadas 3/4"-3/4", L=165mm, água fria	ACT	15,07		15,07
4311	2008/11/26	01	60656	106	02	20	CADEIRA Aa 05	ACT	18,41		18,41
4311	2009/11/19	01	65830	106	02	99	MESA DUPLA 1200X600X610	ACT	34,39		34,39
4311	2013/09/26	01	79084	117	05	99	CONTADOR DE ÁGUA c/ conjunto de ligação standard ( N° série 6126420 a 6126619)	ACT	22,74		22,74
4311	2016/08/31	01	87471	117	01	08	CONTADOR DE ÁGUA volumétrico SV-RTK, Q3=2,5m3/h, R200, MAP16, DN15mm, ligações roscadas 3/4"-3/4", L=165mm, água fria	ACT	15,07		15,07
4312	2008/11/26	01	60657	106	02	20	CADEIRA Aa 05	ACT	18,41		18,41
4312	2009/11/19	01	65831	106	02	99	MESA DUPLA 1200X600X610	ACT	34,39		34,39
4312	2013/09/26	01	79085	117	05	99	CONTADOR DE ÁGUA c/ conjunto de ligação standard ( N° série 6126420 a 6126619)	ACT	22,74		22,74
4312	2016/09/16	01	87472	117	01	08	CONTADOR DE ÁGUA volumétrico SV-RTK, Q3=2,5m3/h, R200, MAP16, DN15mm, ligações roscadas 3/4"-3/4", L=165mm, água fria	ACT	15,07		15,07
4313	2005/09/29	01	49644	101	01	13	MONITOR HYUNDAI	ACT	114,15		114,15
4313	2008/11/26	01	60658	106	02	20	CADEIRA Aa 05	ACT	18,41		18,41
4313	2009/11/19	01	65832	106	02	99	MESA DUPLA 1200X600X610	ACT	34,39		34,39
4313	2013/09/26	01	79086	117	05	99	CONTADOR DE ÁGUA c/ conjunto de ligação standard ( N° série 6126420 a 6126619)	ACT	22,74		22,74
4313	2016/09/16	01	87473	117	01	08	CONTADOR DE ÁGUA volumétrico SV-RTK, Q3=2,5m3/h, R200, MAP16, DN15mm, ligações roscadas 3/4"-3/4", L=165mm, água fria	ACT	15,07		15,07
4314	2005/09/29	01	49645	101	01	13	MONITOR HYUNDAI	ACT	114,15		114,15
4314	2008/11/26	01	60659	106	02	20	CADEIRA Aa 05	ACT	18,41		18,41
4314	2009/11/19	01	65833	106	02	99	MESA DUPLA 1200X600X610	ACT	34,39		34,39
4314	2013/09/26	01	79087	117	05	99	CONTADOR DE ÁGUA c/ conjunto de ligação standard ( N° série 6126420 a 6126619)	ACT	22,74		22,74
4314	2016/09/16	01	87474	117	01	08	CONTADOR DE ÁGUA volumétrico SV-RTK, Q3=2,5m3/h, R200, MAP16, DN15mm, ligações roscadas 3/4"-3/4", L=165mm, água fria	ACT	15,07		15,07
Total Geral ou a Transportar .....									241.661.556,12	24.181.530,69	265.843.086,81

## MAPA DE INVENTÁRIO

Data : 2021/05/03

Ano : 2020

Pagina: 19

94

## FICHA PATRIMONIAL :

Identificação dos bens							Tipo De Sit.	Valor Patrimonial	Alterações Patrimoniais	Valor Atual	
Numero Ordem	Data de Aquisição	Tipo	Nr.Inv.	Cl.	Tipo	Bem					Descrição
4315	2008/11/26	01	60660	106	02	20	CADEIRA Aa 05	ACT	18,41	18,41	
4315	2009/11/19	01	65834	106	02	99	MESA DUPLA 1200X600X610	ACT	34,39	34,39	
4315	2013/09/26	01	79088	117	05	99	CONTADOR DE ÁGUA c/ conjunto de ligação standard ( N° série 6126420 a 6126619)	ACT	22,74	22,74	
4315	2016/09/16	01	87475	117	01	08	CONTADOR DE ÁGUA volumétrico SV-RTK, Q3=2,5m3/h, R200, MAP16, DN15mm, ligações roscadas 3/4"-3/4", L=165mm, água fria	ACT	15,07	15,07	
4316	2008/11/26	01	60661	106	02	20	CADEIRA Aa 05	ACT	18,41	18,41	
4316	2009/11/19	01	65835	106	02	99	MESA DUPLA 1200X600X610	ACT	34,39	34,39	
4316	2013/09/26	01	79089	117	05	99	CONTADOR DE ÁGUA c/ conjunto de ligação standard ( N° série 6126420 a 6126619)	ACT	22,74	22,74	
4316	2016/09/16	01	87476	117	01	08	CONTADOR DE ÁGUA volumétrico SV-RTK, Q3=2,5m3/h, R200, MAP16, DN15mm, ligações roscadas 3/4"-3/4", L=165mm, água fria	ACT	15,07	15,07	
4317	2008/11/26	01	60662	106	02	20	CADEIRA Aa 05	ACT	18,41	18,41	
4317	2009/11/19	01	65836	106	02	99	MESA DUPLA 1200X600X610	ACT	34,39	34,39	
4317	2013/09/26	01	79090	117	05	99	CONTADOR DE ÁGUA c/ conjunto de ligação standard ( N° série 6126420 a 6126619)	ACT	22,74	22,74	
4317	2016/09/16	01	87477	117	01	08	CONTADOR DE ÁGUA volumétrico SV-RTK, Q3=2,5m3/h, R200, MAP16, DN15mm, ligações roscadas 3/4"-3/4", L=165mm, água fria	ACT	15,07	15,07	
4318	2008/11/26	01	60663	106	02	20	CADEIRA Aa 05	ACT	18,41	18,41	
4318	2009/11/19	01	65837	106	02	99	MESA DUPLA 1200X600X610	ACT	34,39	34,39	
4318	2013/09/26	01	79091	117	05	99	CONTADOR DE ÁGUA c/ conjunto de ligação standard ( N° série 6126420 a 6126619)	ACT	22,74	22,74	
4318	2016/09/16	01	87478	117	01	08	CONTADOR DE ÁGUA volumétrico SV-RTK, Q3=2,5m3/h, R200, MAP16, DN15mm, ligações roscadas 3/4"-3/4", L=165mm, água fria	ACT	15,07	15,07	
4319	2005/09/29	01	49650	101	01	13	MONITOR HYUNDAI	ACT	114,15	114,15	
4319	2008/11/26	01	60664	106	02	20	CADEIRA Aa 05	ACT	18,41	18,41	
4319	2009/11/19	01	65838	106	02	99	MESA DUPLA 1200X600X610	ACT	34,39	34,39	
4319	2013/09/26	01	79092	117	05	99	CONTADOR DE ÁGUA c/ conjunto de ligação standard ( N° série 6126420 a 6126619)	ACT	22,74	22,74	
4319	2016/09/16	01	87479	117	01	08	CONTADOR DE ÁGUA volumétrico SV-RTK, Q3=2,5m3/h, R200, MAP16, DN15mm, ligações roscadas 3/4"-3/4", L=165mm, água fria	ACT	15,07	15,07	
4320	2005/09/29	01	49651	101	01	13	MONITOR HYUNDAI	ACT	114,15	114,15	
4320	2008/11/26	01	60665	106	02	20	CADEIRA Aa 05	ACT	18,41	18,41	
4320	2009/11/19	01	65839	106	02	99	MESA DUPLA 1200X600X610	ACT	34,39	34,39	
4320	2013/09/26	01	79093	117	05	99	CONTADOR DE ÁGUA c/ conjunto de ligação standard ( N° série 6126420 a 6126619)	ACT	22,74	22,74	
4320	2016/09/16	01	87480	117	01	08	CONTADOR DE ÁGUA volumétrico SV-RTK, Q3=2,5m3/h, R200, MAP16, DN15mm, ligações roscadas 3/4"-3/4", L=165mm, água fria	ACT	15,07	15,07	
4321	2005/09/29	01	49652	101	01	13	MONITOR HYUNDAI	ACT	114,15	114,15	
4321	2008/11/26	01	60666	106	02	20	CADEIRA Aa 05	ACT	18,41	18,41	
4321	2009/11/19	01	65840	106	02	99	MESA DUPLA 1200X600X610	ACT	34,39	34,39	
4321	2013/09/26	01	79094	117	05	99	CONTADOR DE ÁGUA c/ conjunto de ligação standard ( N° série 6126420 a 6126619)	ACT	22,74	22,74	
Total Geral ou a Transportar .....									241.662.517,77	24.181.530,69	265.844.048,46



## MAPA DE INVENTÁRIO

## FICHA PATRIMONIAL :

Identificação dos bens							Tipo De Sit.	Valor Patrimonial	Alterações Patrimoniais	Valor Atual	
Numero Ordem	Data de Aquisição	Tipo	Nr.Inv.	Cl.	Tipo	Bem					Descrição
4321	2016/09/16	01	87481	117	01	08	CONTADOR DE ÁGUA volumétrico SV-RTK, Q3=2,5m3/h, R200, MAP16, DN15mm, ligações roscadas 3/4"-3/4", L=165mm, água fria	ACT	15,07		15,07
4322	2008/11/26	01	60667	106	02	20	CADEIRA Aa 05	ACT	18,41		18,41
4322	2009/11/19	01	65841	106	02	99	MESA DUPLA 1200X600X610	ACT	34,39		34,39
4322	2013/09/26	01	79095	117	05	99	CONTADOR DE ÁGUA c/ conjunto de ligação standard ( N° série 6126420 a 6126619)	ACT	22,74		22,74
4322	2016/09/16	01	87482	117	01	08	CONTADOR DE ÁGUA volumétrico SV-RTK, Q3=2,5m3/h, R200, MAP16, DN15mm, ligações roscadas 3/4"-3/4", L=165mm, água fria	ACT	15,07		15,07
4323	2008/11/26	01	60668	106	02	20	CADEIRA Aa 05	ACT	18,41		18,41
4323	2009/11/19	01	65842	106	02	99	MESA DUPLA 1200X600X610	ACT	34,39		34,39
4323	2013/09/26	01	79096	117	05	99	CONTADOR DE ÁGUA c/ conjunto de ligação standard ( N° série 6126420 a 6126619)	ACT	22,74		22,74
4323	2016/09/16	01	87483	117	01	08	CONTADOR DE ÁGUA volumétrico SV-RTK, Q3=2,5m3/h, R200, MAP16, DN15mm, ligações roscadas 3/4"-3/4", L=165mm, água fria	ACT	15,07		15,07
4324	2008/11/26	01	60669	106	02	20	CADEIRA Aa 05	ACT	18,41		18,41
4324	2009/11/19	01	65843	106	02	99	MESA DUPLA 1200X600X610	ACT	34,39		34,39
4324	2013/09/26	01	79097	117	05	99	CONTADOR DE ÁGUA c/ conjunto de ligação standard ( N° série 6126420 a 6126619)	ACT	22,74		22,74
4324	2016/09/16	01	87484	117	01	08	CONTADOR DE ÁGUA volumétrico SV-RTK, Q3=2,5m3/h, R200, MAP16, DN15mm, ligações roscadas 3/4"-3/4", L=165mm, água fria	ACT	15,07		15,07
4325	2008/11/26	01	60670	106	02	20	CADEIRA Aa 05	ACT	18,41		18,41
4325	2009/11/19	01	65844	106	02	99	MESA DUPLA 1200X600X610	ACT	34,39		34,39
4325	2013/09/26	01	79098	117	05	99	CONTADOR DE ÁGUA c/ conjunto de ligação standard ( N° série 6126420 a 6126619)	ACT	22,74		22,74
4325	2016/09/16	01	87485	117	01	08	CONTADOR DE ÁGUA volumétrico SV-RTK, Q3=2,5m3/h, R200, MAP16, DN15mm, ligações roscadas 3/4"-3/4", L=165mm, água fria	ACT	15,07		15,07
4326	2008/11/26	01	60671	106	02	20	CADEIRA Aa 05	ACT	18,41		18,41
4326	2009/11/19	01	65845	106	02	99	MESA DUPLA 1200X600X610	ACT	34,39		34,39
4326	2013/09/26	01	79099	117	05	99	CONTADOR DE ÁGUA c/ conjunto de ligação standard ( N° série 6126420 a 6126619)	ACT	22,74		22,74
4326	2016/09/16	01	87486	117	01	08	CONTADOR DE ÁGUA volumétrico SV-RTK, Q3=2,5m3/h, R200, MAP16, DN15mm, ligações roscadas 3/4"-3/4", L=165mm, água fria	ACT	15,07		15,07
4327	2008/11/26	01	60672	106	02	20	CADEIRA Aa 05	ACT	18,41		18,41
4327	2009/11/19	01	65846	106	02	99	MESA DUPLA 1200X600X610	ACT	34,39		34,39
4327	2013/09/26	01	79100	117	05	99	CONTADOR DE ÁGUA c/ conjunto de ligação standard ( N° série 6126420 a 6126619)	ACT	22,74		22,74
4327	2016/09/16	01	87487	117	01	08	CONTADOR DE ÁGUA volumétrico SV-RTK, Q3=2,5m3/h, R200, MAP16, DN15mm, ligações roscadas 3/4"-3/4", L=165mm, água fria	ACT	15,07		15,07
4328	2008/11/26	01	60673	106	02	20	CADEIRA Aa 05	ACT	18,41		18,41
4328	2009/11/19	01	65847	106	02	99	MESA DUPLA 1200X600X610	ACT	34,39		34,39
4328	2013/09/26	01	79101	117	05	99	CONTADOR DE ÁGUA c/ conjunto de ligação standard ( N° série 6126420 a 6126619)	ACT	22,74		22,74
Total Geral ou a Transportar .....									241.663.152,04	24.181.530,69	265.844.682,73

## FICHA PATRIMONIAL :

Identificação dos bens							Tipo De Sit.	Valor Patrimonial	Alterações Patrimoniais	Valor Atual	
Numero Ordem	Data de Aquisição	Tipo	Nr.Inv.	Cl.	Tipo	Bem					Descrição
4328	2016/09/16	01	87488	117	01	08	CONTADOR DE ÁGUA volumétrico SV-RTK, Q3=2,5m3/h, R200, MAP16, DN15mm, ligações roscadas 3/4"-3/4", L=165mm, água fria	ACT	15,07		15,07
4329	2008/11/26	01	60674	106	02	20	CADEIRA Aa 05	ACT	18,41		18,41
4329	2009/11/19	01	65848	106	02	99	MESA DUPLA 1200X600X610	ACT	34,39		34,39
4329	2013/09/26	01	79102	117	05	99	CONTADOR DE ÁGUA c/ conjunto de ligação standard ( N° série 6126420 a 6126619)	ACT	22,74		22,74
4329	2016/09/16	01	87489	117	01	08	CONTADOR DE ÁGUA volumétrico SV-RTK, Q3=2,5m3/h, R200, MAP16, DN15mm, ligações roscadas 3/4"-3/4", L=165mm, água fria	ACT	15,07		15,07
4330	2008/11/26	01	60675	106	02	20	CADEIRA Aa 05	ACT	18,41		18,41
4330	2009/11/19	01	65849	106	02	99	MESA DUPLA 1200X600X610	ACT	34,39		34,39
4330	2013/09/26	01	79103	117	05	99	CONTADOR DE ÁGUA c/ conjunto de ligação standard ( N° série 6126420 a 6126619)	ACT	22,74		22,74
4330	2016/09/16	01	87490	117	01	08	CONTADOR DE ÁGUA volumétrico SV-RTK, Q3=2,5m3/h, R200, MAP16, DN15mm, ligações roscadas 3/4"-3/4", L=165mm, água fria	ACT	15,07		15,07
4331	2008/11/26	01	60676	106	02	20	CADEIRA Aa 05	ACT	18,41		18,41
4331	2009/11/19	01	65850	106	02	99	MESA DUPLA 1200X600X610	ACT	34,39		34,39
4331	2013/09/26	01	79104	117	05	99	CONTADOR DE ÁGUA c/ conjunto de ligação standard ( N° série 6126420 a 6126619)	ACT	22,74		22,74
4331	2016/09/16	01	87491	117	01	08	CONTADOR DE ÁGUA volumétrico SV-RTK, Q3=2,5m3/h, R200, MAP16, DN15mm, ligações roscadas 3/4"-3/4", L=165mm, água fria	ACT	15,07		15,07
4332	2008/11/26	01	60677	106	02	20	CADEIRA Aa 05	ACT	18,41		18,41
4332	2009/11/19	01	65851	106	02	99	MESA DUPLA 1200X600X610	ACT	34,39		34,39
4332	2013/09/26	01	79105	117	05	99	CONTADOR DE ÁGUA c/ conjunto de ligação standard ( N° série 6126420 a 6126619)	ACT	22,74		22,74
4332	2016/09/16	01	87492	117	01	08	CONTADOR DE ÁGUA volumétrico SV-RTK, Q3=2,5m3/h, R200, MAP16, DN15mm, ligações roscadas 3/4"-3/4", L=165mm, água fria	ACT	15,07		15,07
4333	2008/11/26	01	60678	106	02	20	CADEIRA Aa 05	ACT	18,41		18,41
4333	2009/11/19	01	65852	106	02	99	MESA DUPLA 1200X600X610	ACT	34,39		34,39
4333	2013/09/26	01	79106	117	05	99	CONTADOR DE ÁGUA c/ conjunto de ligação standard ( N° série 6126420 a 6126619)	ACT	22,74		22,74
4333	2016/09/16	01	87493	117	01	08	CONTADOR DE ÁGUA volumétrico SV-RTK, Q3=2,5m3/h, R200, MAP16, DN15mm, ligações roscadas 3/4"-3/4", L=165mm, água fria	ACT	15,07		15,07
4334	2008/11/26	01	60679	106	02	20	CADEIRA Aa 05	ACT	18,41		18,41
4334	2009/11/19	01	65853	106	02	99	MESA DUPLA 1200X600X610	ACT	34,39		34,39
4334	2013/09/26	01	79107	117	05	99	CONTADOR DE ÁGUA c/ conjunto de ligação standard ( N° série 6126420 a 6126619)	ACT	22,74		22,74
4334	2016/09/16	01	87494	117	01	08	CONTADOR DE ÁGUA volumétrico SV-RTK, Q3=2,5m3/h, R200, MAP16, DN15mm, ligações roscadas 3/4"-3/4", L=165mm, água fria	ACT	15,07		15,07
4335	2008/11/26	01	60680	106	02	20	CADEIRA Aa 05	ACT	18,41		18,41
4335	2009/11/19	01	65854	106	02	99	MESA DUPLA 1200X600X610	ACT	34,39		34,39
4335	2013/09/26	01	79108	117	05	99	CONTADOR DE ÁGUA c/ conjunto de ligação standard ( N° série 6126420 a 6126619)	ACT	22,74		22,74
Total Geral ou a Transportar .....									241.663.786,31	24.181.530,69	265.845.317,00

## MAPA DE INVENTÁRIO

Data : 2021/05/03

Ano : 2020

Pagina: 19

97

## FICHA PATRIMONIAL :

Identificação dos bens							Tipo De Sit.	Valor Patrimonial	Alterações Patrimoniais	Valor Atual	
Numero Ordem	Data de Aquisição	Tipo	Nr.Inv.	Cl.	Tipo	Bem					Descrição
4335	2016/09/16	01	87495	117	01	08	CONTADOR DE ÁGUA volumétrico SV-RTK, Q3=2,5m3/h, R200, MAP16, DN15mm, ligações roscadas 3/4"-3/4", L=165mm, água fria	ACT	15,07	15,07	
4336	2008/11/26	01	60681	106	02	20	CADEIRA Aa 05	ACT	18,41	18,41	
4336	2009/11/19	01	65855	106	02	99	MESA DUPLA 1200X600X610	ACT	34,39	34,39	
4336	2013/09/26	01	79109	117	05	99	CONTADOR DE ÁGUA c/ conjunto de ligação standard ( N° série 6126420 a 6126619)	ACT	22,74	22,74	
4336	2016/09/16	01	87496	117	01	08	CONTADOR DE ÁGUA volumétrico SV-RTK, Q3=2,5m3/h, R200, MAP16, DN15mm, ligações roscadas 3/4"-3/4", L=165mm, água fria	ACT	15,07	15,07	
4337	2008/11/26	01	60682	106	02	20	CADEIRA Aa 05	ACT	18,41	18,41	
4337	2009/11/19	01	65856	106	02	99	MESA DUPLA 1200X600X610	ACT	34,39	34,39	
4337	2013/09/26	01	79110	117	05	99	CONTADOR DE ÁGUA c/ conjunto de ligação standard ( N° série 6126420 a 6126619)	ACT	22,74	22,74	
4337	2016/09/16	01	87497	117	01	08	CONTADOR DE ÁGUA volumétrico SV-RTK, Q3=2,5m3/h, R200, MAP16, DN15mm, ligações roscadas 3/4"-3/4", L=165mm, água fria	ACT	15,07	15,07	
4338	2008/11/26	01	60683	106	02	20	CADEIRA Aa 05	ACT	18,41	18,41	
4338	2009/11/19	01	65857	106	02	99	MESA DUPLA 1200X600X610	ACT	34,39	34,39	
4338	2013/09/26	01	79111	117	05	99	CONTADOR DE ÁGUA c/ conjunto de ligação standard ( N° série 6126420 a 6126619)	ACT	22,74	22,74	
4338	2016/09/16	01	87498	117	01	08	CONTADOR DE ÁGUA volumétrico SV-RTK, Q3=2,5m3/h, R200, MAP16, DN15mm, ligações roscadas 3/4"-3/4", L=165mm, água fria	ACT	15,07	15,07	
4339	2008/11/26	01	60684	106	02	20	CADEIRA Aa 05	ACT	18,41	18,41	
4339	2009/11/19	01	65858	106	02	99	MESA DUPLA 1200X600X610	ACT	34,39	34,39	
4339	2013/09/26	01	79112	117	05	99	CONTADOR DE ÁGUA c/ conjunto de ligação standard ( N° série 6126420 a 6126619)	ACT	22,74	22,74	
4339	2016/09/16	01	87499	117	01	08	CONTADOR DE ÁGUA volumétrico SV-RTK, Q3=2,5m3/h, R200, MAP16, DN15mm, ligações roscadas 3/4"-3/4", L=165mm, água fria	ACT	15,07	15,07	
4340	2008/11/26	01	60685	106	02	20	CADEIRA Aa 05	ACT	18,41	18,41	
4340	2009/11/19	01	65859	106	02	99	MESA DUPLA 1200X600X610	ACT	34,39	34,39	
4340	2013/09/26	01	79113	117	05	99	CONTADOR DE ÁGUA c/ conjunto de ligação standard ( N° série 6126420 a 6126619)	ACT	22,74	22,74	
4340	2016/09/16	01	87500	117	01	08	CONTADOR DE ÁGUA volumétrico SV-RTK, Q3=2,5m3/h, R200, MAP16, DN15mm, ligações roscadas 3/4"-3/4", L=165mm, água fria	ACT	15,07	15,07	
4341	2008/11/26	01	60686	106	02	20	CADEIRA Aa 05	ACT	18,41	18,41	
4341	2009/11/19	01	65860	106	02	99	MESA DUPLA 1200X600X610	ACT	34,39	34,39	
4341	2013/09/26	01	79114	117	05	99	CONTADOR DE ÁGUA c/ conjunto de ligação standard ( N° série 6126420 a 6126619)	ACT	22,74	22,74	
4341	2016/09/16	01	87501	117	01	08	CONTADOR DE ÁGUA volumétrico SV-RTK, Q3=2,5m3/h, R200, MAP16, DN15mm, ligações roscadas 3/4"-3/4", L=165mm, água fria	ACT	15,07	15,07	
4342	2008/11/26	01	60687	106	02	20	CADEIRA Aa 05	ACT	18,41	18,41	
4342	2009/11/19	01	65861	106	02	99	MESA DUPLA 1200X600X610	ACT	34,39	34,39	
4342	2013/09/26	01	79115	117	05	99	CONTADOR DE ÁGUA c/ conjunto de ligação standard ( N° série 6126420 a 6126619)	ACT	22,74	22,74	
Total Geral ou a Transportar .....									241.664.420,58	24.181.530,69	265.845.951,27

## FICHA PATRIMONIAL :

Identificação dos bens							Tipo De Sit.	Valor Patrimonial	Alterações Patrimoniais	Valor Atual	
Numero Ordem	Data de Aquisição	Tipo	Nr.Inv.	Cl.	Tipo	Bem					Descrição
4342	2016/09/16	01	87502	117	01	08	CONTADOR DE ÁGUA volumétrico SV-RTK, Q3=2,5m3/h, R200, MAP16, DN15mm, ligações roscadas 3/4"-3/4", L=165mm, água fria	ACT	15,07		15,07
4343	2008/11/26	01	60688	106	02	20	CADEIRA Aa 05	ACT	18,41		18,41
4343	2009/11/19	01	65862	106	02	99	MESA DUPLA 1200X600X610	ACT	34,39		34,39
4343	2013/09/26	01	79116	117	05	99	CONTADOR DE ÁGUA c/ conjunto de ligação standard ( N° série 6126420 a 6126619)	ACT	22,74		22,74
4343	2016/09/16	01	87503	117	01	08	CONTADOR DE ÁGUA volumétrico SV-RTK, Q3=2,5m3/h, R200, MAP16, DN15mm, ligações roscadas 3/4"-3/4", L=165mm, água fria	ACT	15,07		15,07
4344	2005/09/29	01	49675	101	01	13	MONITOR HYUNDAI	ACT	114,15		114,15
4344	2008/11/26	01	60689	106	02	20	CADEIRA Aa 05	ACT	18,41		18,41
4344	2009/11/19	01	65863	106	02	99	MESA DUPLA 1200X600X610	ACT	34,39		34,39
4344	2013/09/26	01	79117	117	05	99	CONTADOR DE ÁGUA c/ conjunto de ligação standard ( N° série 6126420 a 6126619)	ACT	22,74		22,74
4344	2016/09/16	01	87504	117	01	08	CONTADOR DE ÁGUA volumétrico SV-RTK, Q3=2,5m3/h, R200, MAP16, DN15mm, ligações roscadas 3/4"-3/4", L=165mm, água fria	ACT	15,07		15,07
4345	2005/09/29	01	49676	101	01	13	MONITOR HYUNDAI	ACT	114,15		114,15
4345	2008/11/26	01	60690	106	02	20	CADEIRA Aa 05	ACT	18,41		18,41
4345	2009/11/19	01	65864	106	02	99	MESA DUPLA 1200X600X610	ACT	34,39		34,39
4345	2013/09/26	01	79118	117	05	99	CONTADOR DE ÁGUA c/ conjunto de ligação standard ( N° série 6126420 a 6126619)	ACT	22,74		22,74
4345	2016/09/16	01	87505	117	01	08	CONTADOR DE ÁGUA volumétrico SV-RTK, Q3=2,5m3/h, R200, MAP16, DN15mm, ligações roscadas 3/4"-3/4", L=165mm, água fria	ACT	15,07		15,07
4346	2005/09/29	01	49677	101	01	13	MONITOR HYUNDAI	ACT	114,15		114,15
4346	2008/11/26	01	60691	106	02	20	CADEIRA Aa 05	ACT	18,41		18,41
4346	2009/11/19	01	65865	106	02	99	MESA DUPLA 1200X600X610	ACT	34,39		34,39
4346	2013/09/26	01	79119	117	05	99	CONTADOR DE ÁGUA c/ conjunto de ligação standard ( N° série 6126420 a 6126619)	ACT	22,74		22,74
4346	2016/09/16	01	87506	117	01	08	CONTADOR DE ÁGUA volumétrico SV-RTK, Q3=2,5m3/h, R200, MAP16, DN15mm, ligações roscadas 3/4"-3/4", L=165mm, água fria	ACT	15,07		15,07
4347	2005/09/29	01	49678	101	01	13	MONITOR HYUNDAI	ACT	114,15		114,15
4347	2008/11/26	01	60692	106	02	20	CADEIRA Aa 05	ACT	18,41		18,41
4347	2009/11/19	01	65866	106	02	99	MESA DUPLA 1200X600X610	ACT	34,39		34,39
4347	2013/09/26	01	79120	117	05	99	CONTADOR DE ÁGUA c/ conjunto de ligação standard ( N° série 6126420 a 6126619)	ACT	22,74		22,74
4347	2016/09/16	01	87507	117	01	08	CONTADOR DE ÁGUA volumétrico SV-RTK, Q3=2,5m3/h, R200, MAP16, DN15mm, ligações roscadas 3/4"-3/4", L=165mm, água fria	ACT	15,07		15,07
4348	2005/09/29	01	49679	101	01	13	MONITOR HYUNDAI	ACT	114,15		114,15
4348	2008/11/26	01	60693	106	02	20	CADEIRA Aa 05	ACT	18,41		18,41
4348	2009/11/19	01	65867	106	02	99	MESA DUPLA 1200X600X610	ACT	34,39		34,39
4348	2013/09/26	01	79121	117	05	99	CONTADOR DE ÁGUA c/ conjunto de ligação standard ( N° série 6126420 a 6126619)	ACT	22,74		22,74
Total Geral ou a Transportar .....									241.665.534,99	24.181.530,69	265.847.065,68

## FICHA PATRIMONIAL :

Identificação dos bens							Tipo De Sit.	Valor Patrimonial	Alterações Patrimoniais	Valor Atual	
Numero Ordem	Data de Aquisição	Tipo	Nr.Inv.	Cl.	Tipo	Bem					Descrição
4348	2016/09/16	01	87508	117	01	08	CONTADOR DE ÁGUA volumétrico SV-RTK, Q3=2,5m3/h, R200, MAP16, DN15mm, ligações roscadas 3/4"-3/4", L=165mm, água fria	ACT	15,07		15,07
4349	2005/09/29	01	49680	101	01	13	MONITOR HYUNDAI	ACT	114,15		114,15
4349	2008/11/26	01	60694	106	02	20	CADEIRA Aa 05	ACT	18,41		18,41
4349	2009/11/19	01	65868	106	02	99	MESA REDONDA 1200X740	ACT	71,16		71,16
4349	2016/09/16	01	87509	117	01	08	CONTADOR DE ÁGUA volumétrico SV-RTK, Q3=2,5m3/h, R200, MAP16, DN15mm, ligações roscadas 3/4"-3/4", L=165mm, água fria	ACT	15,07		15,07
4350	2005/09/29	01	49681	101	01	13	MONITOR HYUNDAI	ACT	114,15		114,15
4350	2008/11/26	01	60695	106	02	20	CADEIRA Aa 05	ACT	18,41		18,41
4350	2009/11/19	01	65869	106	02	99	MESA REDONDA 1200X740	ACT	71,16		71,16
4350	2016/09/16	01	87510	117	01	08	CONTADOR DE ÁGUA volumétrico SV-RTK, Q3=2,5m3/h, R200, MAP16, DN15mm, ligações roscadas 3/4"-3/4", L=165mm, água fria	ACT	15,07		15,07
4351	2008/11/26	01	60696	106	02	20	CADEIRA Aa 05	ACT	18,41		18,41
4351	2009/11/19	01	65870	106	02	99	MESA REDONDA 1200X740	ACT	71,16		71,16
4351	2016/09/16	01	87511	117	01	08	CONTADOR DE ÁGUA volumétrico SV-RTK, Q3=2,5m3/h, R200, MAP16, DN15mm, ligações roscadas 3/4"-3/4", L=165mm, água fria	ACT	15,07		15,07
4352	2008/11/26	01	60697	106	02	20	CADEIRA Aa 05	ACT	18,41		18,41
4352	2009/11/19	01	65871	106	02	99	MESA REDONDA 1200X740	ACT	71,16		71,16
4352	2016/09/16	01	87512	117	01	08	CONTADOR DE ÁGUA volumétrico SV-RTK, Q3=2,5m3/h, R200, MAP16, DN15mm, ligações roscadas 3/4"-3/4", L=165mm, água fria	ACT	15,07		15,07
4353	2008/11/26	01	60698	106	02	20	CADEIRA Aa 05	ACT	18,41		18,41
4353	2009/11/19	01	65872	106	02	99	MESA REDONDA 1200X740	ACT	71,16		71,16
4353	2013/12/30	01	79126	107	06	02	BANCADA REFRIGERADA, c/grupo compressor incorporado, Dim:2925x600x900, tipo DUKEL, 5 portas pivotantes e prateleiras perfiladas	ACT	1.065,46		1.065,46
4353	2016/09/16	01	87513	117	01	08	CONTADOR DE ÁGUA volumétrico SV-RTK, Q3=2,5m3/h, R200, MAP16, DN15mm, ligações roscadas 3/4"-3/4", L=165mm, água fria	ACT	15,07		15,07
4354	2008/11/26	01	60699	106	02	20	CADEIRA Aa 05	ACT	18,41		18,41
4354	2009/11/19	01	65873	106	02	99	MESA REDONDA 1200X740	ACT	71,16		71,16
4354	2013/12/30	01	79127	107	06	05	ESCAPARATE DE APOIO, inox,tubo 40x40, 2 prateleiras, fechado frente com portas deslizantes, Dim.2700x600x900mm	ACT	749,20		749,20
4354	2016/09/16	01	87514	117	01	08	CONTADOR DE ÁGUA volumétrico SV-RTK, Q3=2,5m3/h, R200, MAP16, DN15mm, ligações roscadas 3/4"-3/4", L=165mm, água fria	ACT	15,07		15,07
4355	2008/11/26	01	60700	106	02	20	CADEIRA Aa 05	ACT	18,41		18,41
4355	2013/12/30	01	79128	107	06	05	ESCAPARATE DE APOIO, inox,tubo 40x40, 2 prateleiras, 4 gavetas verticais, fechado lado direito, tulla para borra de café, Dim.2100x600x900mm	ACT	632,51		632,51
4355	2016/09/16	01	87515	117	01	08	CONTADOR DE ÁGUA volumétrico SV-RTK, Q3=2,5m3/h, R200, MAP16, DN15mm, ligações roscadas 3/4"-3/4", L=165mm, água fria	ACT	15,07		15,07
4356	2008/11/26	01	60701	106	02	20	CADEIRA Aa 05	ACT	18,41		18,41
Total Geral ou a Transportar .....									241.668.905,26	24.181.530,69	265.850.435,95

## MAPA DE INVENTÁRIO

Data : 2021/05/03

Ano : 2020

Pagina: 20

00

## FICHA PATRIMONIAL :

Identificação dos bens							Tipo De Sit.	Valor Patrimonial	Alterações Patrimoniais	Valor Atual	
Numero Ordem	Data de Aquisição	Tipo	Nr.Inv.	Cl.	Tipo	Ben					Descrição
4356	2009/11/19	01	65875	106	02	99	MESA RECTANGULAR 1200X600X740	ACT	34,39		34,39
4356	2013/12/30	01	79129	107	06	05	ESCAPARATE DE APOIO, inox,tubo 40x40, 2 prateleiras, fechado lado esquerdo e na frente c/ portas desliz. Dim.3600x600x900mm	ACT	870,12		870,12
4356	2016/09/16	01	87516	117	01	08	CONTADOR DE ÁGUA volumétrico SV-RTK, Q3=2,5m3/h, R200, MAP16, DN15mm, ligações roscadas 3/4"-3/4", L=165mm, água fria	ACT	15,07		15,07
4357	2008/11/26	01	60702	106	02	20	CADEIRA Aa 05	ACT	18,41		18,41
4357	2009/11/19	01	65876	106	02	99	MESA RECTANGULAR 1200X600X740	ACT	34,39		34,39
4357	2013/12/30	01	79130	107	06	99	LAVADOURO em inox, tubo 40x40, 1 prateleira, fechado lado direito e na frente, c/ porta pivotante, espaço p/ adaptar máq. de copos. Dim.1200x600x900mm	ACT	367,84		367,84
4357	2016/09/16	01	87517	117	01	08	CONTADOR DE ÁGUA volumétrico SV-RTK, Q3=2,5m3/h, R200, MAP16, DN15mm, ligações roscadas 3/4"-3/4", L=165mm, água fria	ACT	15,07		15,07
4358	2008/11/26	01	60703	106	02	20	CADEIRA Aa 05	ACT	18,41		18,41
4358	2009/11/19	01	65877	106	02	99	MESA RECTANGULAR 1200X600X740	ACT	34,39		34,39
4358	2013/12/30	01	79131	107	06	04	MÁQUINA DE LAVAR COPOS em inox, Dim: 450x450x500mm, tipo UNIVERBAR, lavagem de 1200 peças/hora, cesto quadrado 370x370	ACT	652,80		652,80
4358	2016/09/16	01	87518	117	01	08	CONTADOR DE ÁGUA volumétrico SV-RTK, Q3=2,5m3/h, R200, MAP16, DN15mm, ligações roscadas 3/4"-3/4", L=165mm, água fria	ACT	15,07		15,07
4359	2008/11/26	01	60704	106	02	20	CADEIRA Aa 05	ACT	18,41		18,41
4359	2009/11/19	01	65878	106	02	99	MESA RECTANGULAR 1200X600X740	ACT	34,39		34,39
4359	2016/09/16	01	87519	117	01	08	CONTADOR DE ÁGUA volumétrico SV-RTK, Q3=2,5m3/h, R200, MAP16, DN15mm, ligações roscadas 3/4"-3/4", L=165mm, água fria	ACT	15,07		15,07
4360	2008/11/26	01	60705	106	02	20	CADEIRA Aa 05	ACT	18,41		18,41
4360	2009/11/19	01	65879	106	02	99	MESA RECTANGULAR 1200X600X740	ACT	34,39		34,39
4360	2013/12/30	01	79133	107	04	07	APANHA-FUMOS MURAL, inox, c/ 2 filtros gordura, Dim.3000x900x750	ACT	1.522,08		1.522,08
4360	2016/09/16	01	87520	117	01	08	CONTADOR DE ÁGUA volumétrico SV-RTK, Q3=2,5m3/h, R200, MAP16, DN15mm, ligações roscadas 3/4"-3/4", L=165mm, água fria	ACT	15,07		15,07
4361	2008/11/26	01	60706	106	02	20	CADEIRA Aa 05	ACT	18,41		18,41
4361	2013/12/30	01	79134	107	06	05	CONJUNTO DE ESTANTERIA DE PAREDE, 4 níveis prateleiras, 12 módulos de 1000mm, 1 mod.de canto de 600mm, 1 mod. de 1330mm, 2 fechos de estanteria	ACT	1.513,62		1.513,62
4361	2016/09/16	01	87521	117	01	08	CONTADOR DE ÁGUA volumétrico SV-RTK, Q3=2,5m3/h, R200, MAP16, DN15mm, ligações roscadas 3/4"-3/4", L=165mm, água fria	ACT	15,07		15,07
4362	2008/11/26	01	60707	106	02	20	CADEIRA Aa 05	ACT	18,41		18,41
4362	2009/11/19	01	65881	106	02	20	CADEIRA ALUNO 36CM (REFEITORIO)	ACT	17,20		17,20
4362	2013/12/30	01	79135	107	06	05	GÔNDOLA CENTRAL, 3 prateleiras de 440mm em cada lado, alt.1400mm,conj.composto p/ 2 módulos de 1000mm, 1 fecho gôndola central	ACT	468,46		468,46
Total Geral ou a Transportar .....									241.674.690,21	24.181.530,69	265.856.220,90

## MAPA DE INVENTÁRIO

Data : 2021/05/03

Ano : 2020

Pagina: 20

01

## FICHA PATRIMONIAL :

Identificação dos bens							Tipo De Sit.	Valor Patrimonial	Alterações Patrimoniais	Valor Atual	
Numero Ordem	Data de Aquisição	Tipo	Nr.Inv.	Cl.	Tipo	Ben					Descrição
4362	2016/09/16	01	87522	117	01	08	CONTADOR DE ÁGUA volumétrico SV-RTK, Q3=2,5m3/h, R200, MAP16, DN15mm, ligações roscadas 3/4"-3/4", L=165mm, água fria	ACT	15,07	15,07	
4363	2008/11/26	01	60708	106	02	20	CADEIRA Aa 05	ACT	18,41	18,41	
4363	2009/11/19	01	65882	106	02	20	CADEIRA ALUNO 36CM (REFEITÓRIO)	ACT	17,20	17,20	
4363	2013/12/30	01	79136	107	06	02	ARCA CONGELADORA, Tipo ilha, c/ tampas correr vidro, tipo JUNEX 750CHV/V, dim:1550x960x780mm, capacidade para 477L	ACT	797,82	797,82	
4363	2016/09/16	01	87523	117	01	08	CONTADOR DE ÁGUA volumétrico SV-RTK, Q3=2,5m3/h, R200, MAP16, DN15mm, ligações roscadas 3/4"-3/4", L=165mm, água fria	ACT	15,07	15,07	
4364	2008/11/26	01	60709	106	02	20	CADEIRA Aa 05	ACT	18,41	18,41	
4364	2009/11/19	01	65883	106	02	20	CADEIRA ALUNO 36CM (REFEITÓRIO)	ACT	17,20	17,20	
4364	2013/12/30	01	79137	107	06	02	ARMÁRIO EXPOSITIVO, Sistema refrig.ventilada, evaporador silencioso, 5 prateleiras e porta em vidro duplo, iluminação interna e potência de 2.9 kW/24h, Dim.595x640x1980mm, tipo UDIFRI	ACT	761,04	761,04	
4364	2016/09/16	01	87524	117	01	08	CONTADOR DE ÁGUA volumétrico SV-RTK, Q3=2,5m3/h, R200, MAP16, DN15mm, ligações roscadas 3/4"-3/4", L=165mm, água fria	ACT	15,07	15,07	
4365	2008/11/26	01	60710	106	02	20	CADEIRA Aa 05	ACT	18,41	18,41	
4365	2009/11/19	01	65884	106	02	20	CADEIRA ALUNO 36CM (REFEITÓRIO)	ACT	17,20	17,20	
4365	2013/12/30	01	79138	107	06	05	MURAL PARA EXPOSIÇÃO LACTICÍNIOS, prateleiras, refrigeração ventilada, tipo JORDÃO Cooling systems, Dim.1500x786x1911	ACT	2.080,18	2.080,18	
4365	2016/09/16	01	87525	117	01	08	CONTADOR DE ÁGUA volumétrico SV-RTK, Q3=2,5m3/h, R200, MAP16, DN15mm, ligações roscadas 3/4"-3/4", L=165mm, água fria	ACT	15,07	15,07	
4366	2008/11/26	01	60711	106	02	20	CADEIRA Aa 05	ACT	18,41	18,41	
4366	2009/11/19	01	65885	106	02	20	CADEIRA ALUNO 36CM (REFEITÓRIO)	ACT	17,20	17,20	
4366	2013/12/30	01	79139	106	02	99	CAIXA DE SAÍDA, Móvel reversível composto por estrutura metálica e alumínio, plano de caixa c/ gaveta de serviço c/ chave, Dim.1500x1000mm, tipo HIPER reversível	ACT	355,15	355,15	
4366	2016/09/16	01	87526	117	01	08	CONTADOR DE ÁGUA volumétrico SV-RTK, Q3=2,5m3/h, R200, MAP16, DN15mm, ligações roscadas 3/4"-3/4", L=165mm, água fria	ACT	15,07	15,07	
4367	2008/11/26	01	60712	106	02	20	CADEIRA Aa 05	ACT	18,41	18,41	
4367	2009/11/19	01	65886	106	02	20	CADEIRA ALUNO 36CM (REFEITÓRIO)	ACT	17,20	17,20	
4367	2016/09/16	01	87527	117	01	08	CONTADOR DE ÁGUA volumétrico SV-RTK, Q3=2,5m3/h, R200, MAP16, DN15mm, ligações roscadas 3/4"-3/4", L=165mm, água fria	ACT	15,07	15,07	
4368	2008/11/26	01	60713	106	02	20	CADEIRA Aa 05	ACT	18,41	18,41	
4368	2009/11/19	01	65887	106	02	20	CADEIRA ALUNO 36CM (REFEITÓRIO)	ACT	17,20	17,20	
4368	2013/12/30	01	79141	104	09	01	BALANÇA CHECK OUT, Display de peso c/ 6 dígitos, 2º display do lado do comprador, teclado multifunções c/ 7 teclas.	ACT	362,56	362,56	
Total Geral ou a Transportar .....									241.679.351,04	24.181.530,69	265.860.881,73

## MAPA DE INVENTÁRIO

Data : 2021/05/03

Ano : 2020

Pagina: 20

02

## FICHA PATRIMONIAL :

Identificação dos bens							Tipo De Sit.	Valor Patrimonial	Alterações Patrimoniais	Valor Atual
Numero Ordem	Data de Aquisição	Tipo	Nr.Inv.	Cl.	Tipo	Bem				
4368	2016/09/16	01	87528	117	01	08	CONTADOR DE ÁGUA volumétrico SV-RTK, Q3=2,5m3/h, R200, MAP16, DN15mm, ligações roscadas 3/4"-3/4", L=165mm, água fria	ACT	15,07	15,07
4369	2008/11/26	01	60714	106	02	99	MESA MULTIPLA FC 05	ACT	44,55	44,55
4369	2009/11/19	01	65888	106	02	20	CADEIRA ALUNO 36CM (REFEITÓRIO)	ACT	17,20	17,20
4369	2016/09/16	01	87529	117	01	08	CONTADOR DE ÁGUA volumétrico SV-RTK, Q3=2,5m3/h, R200, MAP16, DN15mm, ligações roscadas 3/4"-3/4", L=165mm, água fria	ACT	15,07	15,07
4370	2008/11/26	01	60715	106	02	99	MESA MULTIPLA FC 05	ACT	44,55	44,55
4370	2009/11/19	01	65889	106	02	20	CADEIRA ALUNO 36CM (REFEITÓRIO)	ACT	17,20	17,20
4370	2016/09/16	01	87530	117	01	08	CONTADOR DE ÁGUA volumétrico SV-RTK, Q3=2,5m3/h, R200, MAP16, DN15mm, ligações roscadas 3/4"-3/4", L=165mm, água fria	ACT	15,07	15,07
4371	2008/11/26	01	60716	106	02	99	MESA MULTIPLA FC 05	ACT	44,55	44,55
4371	2009/11/19	01	65890	106	02	20	CADEIRA ALUNO 36CM (REFEITÓRIO)	ACT	17,20	17,20
4371	2016/09/16	01	87531	117	01	08	CONTADOR DE ÁGUA volumétrico SV-RTK, Q3=2,5m3/h, R200, MAP16, DN15mm, ligações roscadas 3/4"-3/4", L=165mm, água fria	ACT	15,07	15,07
4372	2008/11/26	01	60717	106	02	99	MESA MULTIPLA FC 05	ACT	44,55	44,55
4372	2009/11/19	01	65891	106	02	20	CADEIRA ALUNO 36CM (REFEITÓRIO)	ACT	17,20	17,20
4372	2016/09/16	01	87532	117	01	08	CONTADOR DE ÁGUA volumétrico SV-RTK, Q3=2,5m3/h, R200, MAP16, DN15mm, ligações roscadas 3/4"-3/4", L=165mm, água fria	ACT	15,07	15,07
4373	2008/11/26	01	60718	106	02	99	MESA MULTIPLA FC 05	ACT	44,55	44,55
4373	2009/11/19	01	65892	106	02	20	CADEIRA ALUNO 36CM (REFEITÓRIO)	ACT	17,20	17,20
4373	2016/09/16	01	87533	117	01	08	CONTADOR DE ÁGUA volumétrico SV-RTK, Q3=2,5m3/h, R200, MAP16, DN15mm, ligações roscadas 3/4"-3/4", L=165mm, água fria	ACT	15,07	15,07
4374	2008/11/26	01	60719	106	02	99	MESA MULTIPLA FC 05	ACT	44,55	44,55
4374	2009/11/19	01	65893	106	02	20	CADEIRA ALUNO 36CM (REFEITÓRIO)	ACT	17,20	17,20
4374	2016/09/16	01	87534	117	01	08	CONTADOR DE ÁGUA volumétrico SV-RTK, Q3=2,5m3/h, R200, MAP16, DN15mm, ligações roscadas 3/4"-3/4", L=165mm, água fria	ACT	15,07	15,07
4375	2008/11/26	01	60720	106	02	99	MESA MULTIPLA FC 05	ACT	44,55	44,55
4375	2009/11/19	01	65894	106	02	20	CADEIRA ALUNO 36CM (REFEITÓRIO)	ACT	17,20	17,20
4375	2013/12/30	01	79148	107	06	03	CUVETE GN 65mm	ACT	21,93	21,93
4375	2016/09/16	01	87535	117	01	08	CONTADOR DE ÁGUA volumétrico SV-RTK, Q3=2,5m3/h, R200, MAP16, DN15mm, ligações roscadas 3/4"-3/4", L=165mm, água fria	ACT	15,07	15,07
4376	2008/11/26	01	60721	106	02	99	MESA MULTIPLA FC 05	ACT	44,55	44,55
4376	2009/11/19	01	65895	106	02	20	CADEIRA ALUNO 36CM (REFEITÓRIO)	ACT	17,20	17,20
4376	2013/12/30	01	79149	107	06	03	CUVETE GN 100mm	ACT	26,81	26,81
4376	2016/09/16	01	87536	117	01	08	CONTADOR DE ÁGUA volumétrico SV-RTK, Q3=2,5m3/h, R200, MAP16, DN15mm, ligações roscadas 3/4"-3/4", L=165mm, água fria	ACT	15,07	15,07
4377	2008/11/26	01	60722	106	02	99	MESA MULTIPLA FC 05	ACT	44,55	44,55
4377	2009/11/19	01	65896	106	02	20	CADEIRA ALUNO 36CM (REFEITÓRIO)	ACT	17,20	17,20
4377	2013/12/30	01	79150	107	06	03	CUVETE GN 100mm	ACT	26,81	26,81
Total Geral ou a Transportar .....								241.680.117,97	24.181.530,69	265.861.648,66



## MAPA DE INVENTÁRIO

Data : 2021/05/03

Ano : 2020

Pagina: 20

03

## FICHA PATRIMONIAL :

Identificação dos bens							Tipo De Sit.	Valor Patrimonial	Alterações Patrimoniais	Valor Atual	
Numero Ordem	Data de Aquisição	Tipo	Nr.Inv.	Cl.	Tipo	Bem					Descrição
4377	2016/09/16	01	87537	117	01	08	CONTADOR DE ÁGUA volumétrico SV-RTK, Q3=2,5m3/h, R200, MAP16, DN15mm, ligações roscadas 3/4"-3/4", L=165mm, água fria	ACT	15,07	15,07	
4378	2008/11/26	01	60723	106	02	99	MESA MULTIPLA FC 05	ACT	44,55	44,55	
4378	2009/11/19	01	65897	106	02	20	CADEIRA ALUNO 36CM (REFEITORIO)	ACT	17,20	17,20	
4378	2013/12/30	01	79151	107	06	03	TAMPA GN 1/1	ACT	17,06	17,06	
4378	2016/09/16	01	87538	117	01	08	CONTADOR DE ÁGUA volumétrico SV-RTK, Q3=2,5m3/h, R200, MAP16, DN15mm, ligações roscadas 3/4"-3/4", L=165mm, água fria	ACT	15,07	15,07	
4379	2008/11/26	01	60724	106	02	99	MESA MULTIPLA FC 05	ACT	44,55	44,55	
4379	2009/11/19	01	65898	106	02	20	CADEIRA ALUNO 36CM (REFEITORIO)	ACT	17,20	17,20	
4379	2013/12/30	01	79152	107	06	03	TAMPA GN 1/1	ACT	17,06	17,06	
4379	2016/09/16	01	87539	117	01	08	CONTADOR DE ÁGUA volumétrico SV-RTK, Q3=2,5m3/h, R200, MAP16, DN15mm, ligações roscadas 3/4"-3/4", L=165mm, água fria	ACT	15,07	15,07	
4380	2008/11/26	01	60725	106	02	99	MESA MULTIPLA FC 05	ACT	44,55	44,55	
4380	2009/11/19	01	65899	106	02	20	CADEIRA ALUNO 36CM (REFEITORIO)	ACT	17,20	17,20	
4380	2013/12/30	01	79153	107	06	03	TAMPA GN 1/1	ACT	17,06	17,06	
4380	2016/09/16	01	87540	117	01	08	CONTADOR DE ÁGUA volumétrico SV-RTK, Q3=2,5m3/h, R200, MAP16, DN15mm, ligações roscadas 3/4"-3/4", L=165mm, água fria	ACT	15,07	15,07	
4381	2008/11/26	01	60726	106	02	99	MESA MULTIPLA FC 05	ACT	44,55	44,55	
4381	2009/11/19	01	65900	106	02	20	CADEIRA ALUNO 36CM (REFEITORIO)	ACT	17,20	17,20	
4381	2013/12/30	01	79154	107	06	03	TAMPA GN 1/1	ACT	17,06	17,06	
4381	2016/09/16	01	87541	117	01	08	CONTADOR DE ÁGUA volumétrico SV-RTK, Q3=2,5m3/h, R200, MAP16, DN15mm, ligações roscadas 3/4"-3/4", L=165mm, água fria	ACT	15,07	15,07	
4382	2008/11/26	01	60727	106	02	99	MESA MULTIPLA FC 05	ACT	44,55	44,55	
4382	2009/11/19	01	65901	106	02	20	CADEIRA ALUNO 36CM (REFEITORIO)	ACT	17,20	17,20	
4382	2013/12/30	01	79155	107	06	05	BANCADA DE APOIO, Dim:2000x750x850 em aço inox com 2 prateleiras, 4 gavetas na vertical, forrado nas laterais	ACT	785,93	785,93	
4382	2016/09/16	01	87542	117	01	08	CONTADOR DE ÁGUA volumétrico SV-RTK, Q3=2,5m3/h, R200, MAP16, DN15mm, ligações roscadas 3/4"-3/4", L=165mm, água fria	ACT	15,07	15,07	
4383	2008/11/26	01	60728	106	02	99	MESA MULTIPLA FC 05	ACT	44,55	44,55	
4383	2009/11/19	01	65902	106	02	20	CADEIRA ALUNO 36CM (REFEITORIO)	ACT	17,20	17,20	
4383	2013/12/30	01	79156	107	06	05	PRATELEIRA MURAL LISA, Dim:2500x350x250 em aço inox	ACT	140,13	140,13	
4383	2016/09/16	01	87543	117	01	08	CONTADOR DE ÁGUA volumétrico SV-RTK, Q3=2,5m3/h, R200, MAP16, DN15mm, ligações roscadas 3/4"-3/4", L=165mm, água fria	ACT	15,07	15,07	
4384	2008/11/26	01	60729	106	02	99	MESA MULTIPLA FC 05	ACT	44,55	44,55	
4384	2009/11/19	01	65903	106	02	20	CADEIRA ALUNO 36CM (REFEITORIO)	ACT	17,20	17,20	
4384	2013/12/30	01	79157	107	06	05	PRATELEIRA MURAL LISA, Dim:2500x350x250 em aço inox	ACT	140,13	140,13	
4384	2016/09/16	01	87544	117	01	08	CONTADOR DE ÁGUA volumétrico SV-RTK, Q3=2,5m3/h, R200, MAP16, DN15mm, ligações roscadas 3/4"-3/4", L=165mm, água fria	ACT	15,07	15,07	
4385	2008/11/26	01	60730	106	02	99	MESA MULTIPLA FC 05	ACT	44,55	44,55	
4385	2009/11/19	01	65904	106	02	20	CADEIRA ALUNO 36CM (REFEITORIO)	ACT	17,20	17,20	
Total Geral ou a Transportar .....									241.681.866,96	24.181.530,69	265.863.397,65

## MAPA DE INVENTÁRIO

Data : 2021/05/03

Ano : 2020

Pagina: 20

04

## FICHA PATRIMONIAL :

Identificação dos bens							Tipo De Sit.	Valor Patrimonial	Alterações Patrimoniais	Valor Atual	
Numero Ordem	Data de Aquisição	Tipo	Nr.Inv.	Cl.	Tipo	Ben					Descrição
4385	2013/12/30	01	79158	107	06	05	BANCADA DE APOIO, 4 GAVETAS, Dim:2900x700x850 em aço inox com 2 prateleiras, 4 gavetas na vertical, forrado nas laterais	ACT	968,71	968,71	
4385	2016/09/16	01	87545	117	01	08	CONTADOR DE ÁGUA volumétrico SV-RTK, Q3=2,5m3/h, R200, MAP16, DN15mm, ligações roscadas 3/4"-3/4", L=165mm, água fria	ACT	15,07	15,07	
4386	2008/11/26	01	60731	106	02	99	MESA MULTIPLA FC 05	ACT	44,55	44,55	
4386	2009/11/19	01	65905	106	02	20	CADEIRA ALUNO 36CM (REFEITORIO)	ACT	17,20	17,20	
4386	2013/12/30	01	79159	107	06	05	SUPORTE BASE DE FORNO, Dim:900x900x700 em aço inox com 1 prateleira, fechado nas laterais, ripado para tabuleiros e fechado na frente com porta pivotante	ACT	499,59	499,59	
4386	2016/09/16	01	87546	117	01	08	CONTADOR DE ÁGUA volumétrico SV-RTK, Q3=2,5m3/h, R200, MAP16, DN15mm, ligações roscadas 3/4"-3/4", L=165mm, água fria	ACT	15,07	15,07	
4387	2008/11/26	01	60732	106	02	99	MESA MULTIPLA FC 05	ACT	44,55	44,55	
4387	2009/11/19	01	65906	106	02	20	CADEIRA ALUNO 36CM (REFEITORIO)	ACT	17,20	17,20	
4387	2013/12/30	01	79160	107	06	03	CUVETE GN 1/1 65	ACT	21,93	21,93	
4387	2016/09/16	01	87547	117	01	08	CONTADOR DE ÁGUA volumétrico SV-RTK, Q3=2,5m3/h, R200, MAP16, DN15mm, ligações roscadas 3/4"-3/4", L=165mm, água fria	ACT	15,07	15,07	
4388	2008/11/26	01	60733	106	02	99	MESA MULTIPLA FC 05	ACT	44,55	44,55	
4388	2009/11/19	01	65907	106	02	20	CADEIRA ALUNO 36CM (REFEITORIO)	ACT	17,20	17,20	
4388	2013/12/30	01	79161	107	06	03	CUVETE GN 1/1 65	ACT	21,93	21,93	
4388	2016/09/16	01	87548	117	01	08	CONTADOR DE ÁGUA volumétrico SV-RTK, Q3=2,5m3/h, R200, MAP16, DN15mm, ligações roscadas 3/4"-3/4", L=165mm, água fria	ACT	15,07	15,07	
4389	2008/11/26	01	60734	106	02	99	MESA MULTIPLA FC 05	ACT	44,55	44,55	
4389	2009/11/19	01	65908	106	02	20	CADEIRA ALUNO 36CM (REFEITORIO)	ACT	17,20	17,20	
4389	2013/12/30	01	79162	107	06	03	CUVETE GN 1/1 65	ACT	21,93	21,93	
4389	2016/09/16	01	87549	117	01	08	CONTADOR DE ÁGUA volumétrico SV-RTK, Q3=2,5m3/h, R200, MAP16, DN15mm, ligações roscadas 3/4"-3/4", L=165mm, água fria	ACT	15,07	15,07	
4390	2008/11/26	01	60735	106	02	99	MESA MULTIPLA FC 05	ACT	44,55	44,55	
4390	2009/11/19	01	65909	106	02	20	CADEIRA ALUNO 36CM (REFEITORIO)	ACT	17,20	17,20	
4390	2013/12/30	01	79163	107	06	03	CUVETE GN 1/1 65	ACT	21,93	21,93	
4390	2016/09/16	01	87550	117	01	08	CONTADOR DE ÁGUA volumétrico SV-RTK, Q3=2,5m3/h, R200, MAP16, DN15mm, ligações roscadas 3/4"-3/4", L=165mm, água fria	ACT	15,07	15,07	
4391	2008/11/26	01	60736	106	02	99	MESA MULTIPLA FC 05	ACT	44,55	44,55	
4391	2009/11/19	01	65910	106	02	20	CADEIRA ALUNO 36CM (REFEITORIO)	ACT	17,20	17,20	
4391	2013/12/30	01	79164	107	06	03	CUVETE GN 1/1 65	ACT	21,93	21,93	
4391	2016/09/16	01	87551	117	01	08	CONTADOR DE ÁGUA volumétrico SV-RTK, Q3=2,5m3/h, R200, MAP16, DN15mm, ligações roscadas 3/4"-3/4", L=165mm, água fria	ACT	15,07	15,07	
4392	2008/11/26	01	60737	106	02	99	MESA MULTIPLA FC 05	ACT	44,55	44,55	
4392	2009/11/19	01	65911	106	02	20	CADEIRA ALUNO 36CM (REFEITORIO)	ACT	17,20	17,20	
4392	2013/12/30	01	79165	107	06	03	CUVETE GN 1/1 100	ACT	26,81	26,81	
Total Geral ou a Transportar .....									241.684.009,46	24.181.530,69	265.865.540,15

## FICHA PATRIMONIAL :

Identificação dos bens							Tipo De Sit.	Valor Patrimonial	Alterações Patrimoniais	Valor Atual
Numero Ordem	Data de Aquisição	Tipo	Nr.Inv.	Cl.	Tipo	Bem				
4392	2016/09/16	01	87552	117	01	08	CONTADOR DE ÁGUA volumétrico SV-RTK, Q3=2,5m3/h, R200, MAP16, DN15mm, ligações roscadas 3/4"-3/4", L=165mm, água fria	ACT	15,07	15,07
4393	2008/11/26	01	60738	106	02	99	MESA MULTIPLA FC 05	ACT	44,55	44,55
4393	2009/11/19	01	65912	106	02	20	CADEIRA ALUNO 36CM (REFEITORIO)	ACT	17,20	17,20
4393	2013/12/30	01	79166	107	06	03	CUVETE GN 1/1 100	ACT	26,81	26,81
4393	2016/09/16	01	87553	117	01	08	CONTADOR DE ÁGUA volumétrico SV-RTK, Q3=2,5m3/h, R200, MAP16, DN15mm, ligações roscadas 3/4"-3/4", L=165mm, água fria	ACT	15,07	15,07
4394	2008/11/26	01	60739	106	02	99	MESA MULTIPLA FC 05	ACT	44,55	44,55
4394	2009/11/19	01	65913	106	02	20	CADEIRA ALUNO 36CM (REFEITORIO)	ACT	17,20	17,20
4394	2013/12/30	01	79167	107	06	03	CUVETE GN 1/1 100	ACT	26,81	26,81
4394	2016/09/16	01	87554	117	01	08	CONTADOR DE ÁGUA volumétrico SV-RTK, Q3=2,5m3/h, R200, MAP16, DN15mm, ligações roscadas 3/4"-3/4", L=165mm, água fria	ACT	15,07	15,07
4395	2008/11/26	01	60740	106	02	20	CADEIRA Aa 03	ACT	18,41	18,41
4395	2009/11/19	01	65914	106	02	20	CADEIRA ALUNO 36CM (REFEITORIO)	ACT	17,20	17,20
4395	2013/12/30	01	79168	107	06	03	CUVETE GN 1/1 100	ACT	26,81	26,81
4395	2016/09/16	01	87555	117	01	08	CONTADOR DE ÁGUA volumétrico SV-RTK, Q3=2,5m3/h, R200, MAP16, DN15mm, ligações roscadas 3/4"-3/4", L=165mm, água fria	ACT	15,07	15,07
4396	2008/11/26	01	60741	106	02	20	CADEIRA Aa 03	ACT	18,41	18,41
4396	2009/11/19	01	65915	106	02	20	CADEIRA ALUNO 36CM (REFEITORIO)	ACT	17,20	17,20
4396	2013/12/30	01	79169	107	06	03	CUVETE GN 1/1 100	ACT	26,81	26,81
4396	2016/09/16	01	87556	117	01	08	CONTADOR DE ÁGUA volumétrico SV-RTK, Q3=2,5m3/h, R200, MAP16, DN15mm, ligações roscadas 3/4"-3/4", L=165mm, água fria	ACT	15,07	15,07
4397	2008/11/26	01	60742	106	02	20	CADEIRA Aa 03	ACT	18,41	18,41
4397	2009/11/19	01	65916	106	02	20	CADEIRA ALUNO 36CM (REFEITORIO)	ACT	17,20	17,20
4397	2013/12/30	01	79170	107	06	03	GRELHAS GN 1/1	ACT	17,06	17,06
4397	2016/09/16	01	87557	117	01	08	CONTADOR DE ÁGUA volumétrico SV-RTK, Q3=2,5m3/h, R200, MAP16, DN15mm, ligações roscadas 3/4"-3/4", L=165mm, água fria	ACT	15,07	15,07
4398	2008/11/26	01	60743	106	02	20	CADEIRA Aa 03	ACT	18,41	18,41
4398	2009/11/19	01	65917	106	02	20	CADEIRA ALUNO 36CM (REFEITORIO)	ACT	17,20	17,20
4398	2013/12/30	01	79171	107	06	03	GRELHAS GN 1/1	ACT	17,06	17,06
4398	2016/09/16	01	87558	117	01	08	CONTADOR DE ÁGUA volumétrico SV-RTK, Q3=2,5m3/h, R200, MAP16, DN15mm, ligações roscadas 3/4"-3/4", L=165mm, água fria	ACT	15,07	15,07
4399	2008/11/26	01	60744	106	02	20	CADEIRA Aa 03	ACT	18,41	18,41
4399	2009/11/19	01	65918	106	02	20	CADEIRA ALUNO 36CM (REFEITORIO)	ACT	17,20	17,20
4399	2013/12/30	01	79172	107	06	03	GRELHAS GN 1/1	ACT	17,06	17,06
4399	2016/09/16	01	87559	117	01	08	CONTADOR DE ÁGUA volumétrico SV-RTK, Q3=2,5m3/h, R200, MAP16, DN15mm, ligações roscadas 3/4"-3/4", L=165mm, água fria	ACT	15,07	15,07
4400	2008/11/26	01	60745	106	02	20	CADEIRA Aa 03	ACT	18,41	18,41
4400	2009/11/19	01	65919	106	02	20	CADEIRA ALUNO 36CM (REFEITORIO)	ACT	17,20	17,20
4400	2013/12/30	01	79173	107	06	03	GRELHAS GN 1/1	ACT	17,06	17,06
Total Geral ou a Transportar .....								241.684.642,66	24.181.530,69	265.866.173,35

## FICHA PATRIMONIAL :

Identificação dos bens							Tipo De Sit.	Valor Patrimonial	Alterações Patrimoniais	Valor Atual	
Numero Ordem	Data de Aquisição	Tipo	Nr.Inv.	Cl.	Tipo	Ben					Descrição
4400	2016/09/16	01	87560	117	01	08	CONTADOR DE ÁGUA volumétrico SV-RTK, Q3=2,5m3/h, R200, MAP16, DN15mm, ligações roscadas 3/4"-3/4", L=165mm, água fria	ACT	15,07	15,07	
4401	2008/11/26	01	60746	106	02	20	CADEIRA Aa 03	ACT	18,41	18,41	
4401	2009/11/19	01	65920	106	02	20	CADEIRA ALUNO 36CM (REFEITÓRIO)	ACT	17,20	17,20	
4401	2013/12/30	01	79174	107	06	03	FORNO convector ZANUSSI FCF 101G a gás, em aço inox, capacidade para 10 tabuleiros, dim:890x900x970	ACT	4.703,41	4.703,41	
4401	2016/09/16	01	87561	117	01	08	CONTADOR DE ÁGUA volumétrico SV-RTK, Q3=2,5m3/h, R200, MAP16, DN15mm, ligações roscadas 3/4"-3/4", L=165mm, água fria	ACT	15,07	15,07	
4402	2008/11/26	01	60747	106	02	20	CADEIRA Aa 03	ACT	18,41	18,41	
4402	2009/11/19	01	65921	106	02	20	CADEIRA ALUNO 36CM (REFEITÓRIO)	ACT	17,20	17,20	
4402	2013/12/30	01	79175	107	06	03	GRELHADOR A GAS JUNEX 9200/2 em aço inox, dim:800x900x875, com reservatório de água para recolha de gorduras, frente com portas pivotantes	ACT	1.894,77	1.894,77	
4402	2016/09/16	01	87562	117	01	08	CONTADOR DE ÁGUA volumétrico SV-RTK, Q3=2,5m3/h, R200, MAP16, DN15mm, ligações roscadas 3/4"-3/4", L=165mm, água fria	ACT	15,07	15,07	
4403	2008/11/26	01	60748	106	02	20	CADEIRA Aa 03	ACT	18,41	18,41	
4403	2009/11/19	01	65922	106	02	20	CADEIRA ALUNO 36CM (REFEITÓRIO)	ACT	17,20	17,20	
4403	2013/12/30	01	79176	107	06	05	BANCADA DE APOIO CENTRAL, Dim: 1300x600x850 em aço inox, com 2 prateleiras, forrado nas laterais e costas	ACT	353,37	353,37	
4403	2016/09/16	01	87563	117	01	08	CONTADOR DE ÁGUA volumétrico SV-RTK, Q3=2,5m3/h, R200, MAP16, DN15mm, ligações roscadas 3/4"-3/4", L=165mm, água fria	ACT	15,07	15,07	
4404	2008/11/26	01	60749	106	02	20	CADEIRA Aa 03	ACT	18,41	18,41	
4404	2009/11/19	01	65923	106	02	20	CADEIRA ALUNO 36CM (REFEITÓRIO)	ACT	17,20	17,20	
4404	2013/12/30	01	79177	107	06	03	ELEMENTO NEUTRO QUEIMA, Dim: 400x900x850 em aço inox, com 2 prateleiras, forrado nas laterais, portas pivotantes	ACT	304,63	304,63	
4404	2016/09/16	01	87564	117	01	08	CONTADOR DE ÁGUA volumétrico SV-RTK, Q3=2,5m3/h, R200, MAP16, DN15mm, ligações roscadas 3/4"-3/4", L=165mm, água fria	ACT	15,07	15,07	
4405	2008/11/26	01	60750	106	02	20	CADEIRA Aa 03	ACT	18,41	18,41	
4405	2009/11/19	01	65924	106	02	20	CADEIRA ALUNO 36CM (REFEITÓRIO)	ACT	17,20	17,20	
4405	2013/12/30	01	79178	107	06	03	MONOLITE INDUSTRIAL METRELES, Dim:630x630x550 em aço inox e ferro fundido, com queimador de 255mm, funcionamento a gás propano	ACT	499,59	499,59	
4405	2016/09/16	01	87565	117	01	08	CONTADOR DE ÁGUA volumétrico SV-RTK, Q3=2,5m3/h, R200, MAP16, DN15mm, ligações roscadas 3/4"-3/4", L=165mm, água fria	ACT	15,07	15,07	
4406	2008/11/26	01	60751	106	02	20	CADEIRA Aa 03	ACT	18,41	18,41	
4406	2009/11/19	01	65925	106	02	20	CADEIRA ALUNO 36CM (REFEITÓRIO)	ACT	17,20	17,20	
4406	2013/12/30	01	79179	107	04	07	APANHA FUMOS MURAL + SISTEMA EXAUSTÃO DE FUMOS em aço inox, dim: 3000x1000x900, 5+5 filtros de gordura de 500x500, ventilador centrífugo com 2 velocidades trifásico DVS-500 D4-4	ACT	2.795,24	2.795,24	
Total Geral ou a Transportar .....									241.695.497,75	24.181.530,69	265.877.028,44

## MAPA DE INVENTÁRIO

Data : 2021/05/03

Ano : 2020

Pagina: 20

07

## FICHA PATRIMONIAL :

Identificação dos bens							Tipo De Sit.	Valor Patrimonial	Alterações Patrimoniais	Valor Atual	
Numero Ordem	Data de Aquisição	Tipo	Nr.Inv.	Cl.	Tipo	Bem					Descrição
4406	2016/09/16	01	87566	117	01	08	CONTADOR DE ÁGUA volumétrico SV-RTK, Q3=2,5m3/h, R200, MAP16, DN15mm, ligações roscadas 3/4"-3/4", L=165mm, água fria	ACT	15,07	15,07	
4407	2008/11/26	01	60752	106	02	20	CADEIRA Aa 03	ACT	18,41	18,41	
4407	2009/11/19	01	65926	106	02	20	CADEIRA ALUNO 36CM (REFEITORIO)	ACT	17,20	17,20	
4407	2013/12/30	01	79180	107	06	02	ARCA CONGELADORA HORIZONTAL 460LT OLITREM MF 460 com capacidade para 460Lts dim:1400x630x840	ACT	463,03	463,03	
4407	2016/09/16	01	87567	117	01	08	CONTADOR DE ÁGUA volumétrico SV-RTK, Q3=2,5m3/h, R200, MAP16, DN15mm, ligações roscadas 3/4"-3/4", L=165mm, água fria	ACT	15,07	15,07	
4408	2008/11/26	01	60753	106	02	20	CADEIRA Aa 03	ACT	18,41	18,41	
4408	2009/11/19	01	65927	106	02	20	CADEIRA ALUNO 36CM (REFEITORIO)	ACT	17,20	17,20	
4408	2013/12/30	01	79181	107	06	05	ESTANTERIA DE CARGA, Dim:1300x450x2000 em aço inox com 4 níveis de prateleiras	ACT	347,27	347,27	
4408	2016/09/16	01	87568	117	01	08	CONTADOR DE ÁGUA volumétrico SV-RTK, Q3=2,5m3/h, R200, MAP16, DN15mm, ligações roscadas 3/4"-3/4", L=165mm, água fria	ACT	15,07	15,07	
4409	2008/11/26	01	60754	106	02	20	CADEIRA Aa 03	ACT	18,41	18,41	
4409	2009/11/19	01	65928	106	02	20	CADEIRA ALUNO 36CM (REFEITORIO)	ACT	17,20	17,20	
4409	2013/12/30	01	79182	107	06	05	ESTANTERIA DE CARGA, Dim:1300x450x2000 em aço inox com 4 níveis de prateleiras	ACT	347,27	347,27	
4409	2016/09/16	01	87569	117	01	08	CONTADOR DE ÁGUA volumétrico SV-RTK, Q3=2,5m3/h, R200, MAP16, DN15mm, ligações roscadas 3/4"-3/4", L=165mm, água fria	ACT	15,07	15,07	
4410	2008/11/26	01	60755	106	02	20	CADEIRA Aa 03	ACT	18,41	18,41	
4410	2009/11/19	01	65929	106	02	20	CADEIRA ALUNO 36CM (REFEITORIO)	ACT	17,20	17,20	
4410	2013/12/30	01	79183	107	06	99	LAVADOURO PREPARAÇÃO ALIMENTAR, Dim:1000x600x850 em aço inox com 1 prateleira, 1 cuba com 450x450x250 e escorredouro	ACT	359,46	359,46	
4410	2016/09/16	01	87570	117	01	08	CONTADOR DE ÁGUA volumétrico SV-RTK, Q3=2,5m3/h, R200, MAP16, DN15mm, ligações roscadas 3/4"-3/4", L=165mm, água fria	ACT	15,07	15,07	
4411	2008/11/26	01	60756	106	02	20	CADEIRA Aa 03	ACT	18,41	18,41	
4411	2009/11/19	01	65930	106	02	20	CADEIRA ALUNO 36CM (REFEITORIO)	ACT	17,20	17,20	
4411	2013/12/30	01	79184	107	06	99	SUPORTE P/ DESCASCADORA, Dim:700x500x700 em aço inox, com 1 prateleira, totalmento aberto	ACT	134,04	134,04	
4411	2016/09/16	01	87571	117	01	08	CONTADOR DE ÁGUA volumétrico SV-RTK, Q3=2,5m3/h, R200, MAP16, DN15mm, ligações roscadas 3/4"-3/4", L=165mm, água fria	ACT	15,07	15,07	
4412	2008/11/26	01	60757	106	02	20	CADEIRA Aa 03	ACT	18,41	18,41	
4412	2009/11/19	01	65931	106	02	20	CADEIRA ALUNO 36CM (REFEITORIO)	ACT	17,20	17,20	
4412	2016/09/16	01	87572	117	01	08	CONTADOR DE ÁGUA volumétrico SV-RTK, Q3=2,5m3/h, R200, MAP16, DN15mm, ligações roscadas 3/4"-3/4", L=165mm, água fria	ACT	15,07	15,07	
4413	2008/11/26	01	60758	106	02	20	CADEIRA Aa 03	ACT	18,41	18,41	
4413	2009/11/19	01	65932	106	02	20	CADEIRA ALUNO 36CM (REFEITORIO)	ACT	17,20	17,20	
4413	2013/12/30	01	79186	107	06	99	TORNEIRA MOLA INDUSTRIAL + SIFÃO INDUSTRIAL , com bica, mono comando e protecção metálica	ACT	274,16	274,16	
Total Geral ou a Transportar .....									241.697.777,74	24.181.530,69	265.879.308,43

## MAPA DE INVENTÁRIO

Data : 2021/05/03

Ano : 2020

Pagina: 20

08

## FICHA PATRIMONIAL :

Identificação dos bens							Tipo De Sit.	Valor Patrimonial	Alterações Patrimoniais	Valor Atual	
Numero Ordem	Data de Aquisição	Tipo	Nr.Inv.	Cl.	Tipo	Bem					Descrição
4413	2016/09/16	01	87573	117	01	08	CONTADOR DE ÁGUA volumétrico SV-RTK, Q3=2,5m3/h, R200, MAP16, DN15mm, ligações roscadas 3/4"-3/4", L=165mm, água fria	ACT	15,07	15,07	
4414	2008/11/26	01	60759	106	02	20	CADEIRA Aa 03	ACT	18,41	18,41	
4414	2009/11/19	01	65933	106	02	20	CADEIRA ALUNO 36CM (REFEITÓRIO)	ACT	17,20	17,20	
4414	2013/12/30	01	79187	107	06	99	BALDE DETRITOS SEM PEDAL base rodada com 4 rodízios em borracha, com tampa amovível e pegas, em aço inox, dim: 380x380x620, tipo CBD	ACT	131,60	131,60	
4414	2016/09/16	01	87574	117	01	08	CONTADOR DE ÁGUA volumétrico SV-RTK, Q3=2,5m3/h, R200, MAP16, DN15mm, ligações roscadas 3/4"-3/4", L=165mm, água fria	ACT	15,07	15,07	
4415	2008/11/26	01	60760	106	02	20	CADEIRA Aa 03	ACT	18,41	18,41	
4415	2009/11/19	01	65934	106	02	20	CADEIRA ALUNO 36CM (REFEITÓRIO)	ACT	17,20	17,20	
4415	2013/12/30	01	79188	107	06	99	BALDE DETRITOS COM PEDAL em aço inox com base rodada com 4 rodízios em borracha, com tampa elevatória e pedal, dim:380x380x620 tipo CBD	ACT	176,68	176,68	
4415	2016/09/16	01	87575	117	01	08	CONTADOR DE ÁGUA volumétrico SV-RTK, Q3=2,5m3/h, R200, MAP16, DN15mm, ligações roscadas 3/4"-3/4", L=165mm, água fria	ACT	15,07	15,07	
4416	2008/11/26	01	60761	106	02	20	CADEIRA Aa 03	ACT	18,41	18,41	
4416	2009/11/19	01	65935	106	02	20	CADEIRA ALUNO 36CM (REFEITÓRIO)	ACT	17,20	17,20	
4416	2013/12/30	01	79189	107	06	04	TRITURADOR COMBINADO ROBOT COUPE MP450 com braço triturador e braço batedor, em aço inox, com suporte mural, potência 500W, tensão 230V/50/1	ACT	509,33	509,33	
4416	2016/09/16	01	87576	117	01	08	CONTADOR DE ÁGUA volumétrico SV-RTK, Q3=2,5m3/h, R200, MAP16, DN15mm, ligações roscadas 3/4"-3/4", L=165mm, água fria	ACT	15,07	15,07	
4417	2008/11/26	01	60762	106	02	20	CADEIRA Aa 03	ACT	18,41	18,41	
4417	2009/11/19	01	65936	106	02	20	CADEIRA ALUNO 36CM (REFEITÓRIO)	ACT	17,20	17,20	
4417	2013/12/30	01	79190	107	06	99	ELECTROCLADADOR DE INSECTOS, Dim:497x325x175 em metal pintado, lâmpadas de 2x15W, potência de 30W	ACT	115,76	115,76	
4417	2016/09/16	01	87577	117	01	08	CONTADOR DE ÁGUA volumétrico SV-RTK, Q3=2,5m3/h, R200, MAP16, DN15mm, ligações roscadas 3/4"-3/4", L=165mm, água fria	ACT	15,07	15,07	
4418	2008/11/26	01	60763	106	02	20	CADEIRA Aa 03	ACT	18,41	18,41	
4418	2009/11/19	01	65937	106	02	20	CADEIRA ALUNO 36CM (REFEITÓRIO)	ACT	17,20	17,20	
4418	2013/12/30	01	79191	107	06	99	ELECTROCLADADOR DE INSECTOS, Dim:497x325x175 em metal pintado, lâmpadas de 2x15W, potência de 30W	ACT	115,76	115,76	
4418	2016/09/16	01	87578	117	01	08	CONTADOR DE ÁGUA volumétrico SV-RTK, Q3=2,5m3/h, R200, MAP16, DN15mm, ligações roscadas 3/4"-3/4", L=165mm, água fria	ACT	15,07	15,07	
4419	2008/11/26	01	60764	106	02	20	CADEIRA Aa 03	ACT	18,41	18,41	
4419	2009/11/19	01	65938	106	02	20	CADEIRA ALUNO 36CM (REFEITÓRIO)	ACT	17,20	17,20	
4419	2013/12/30	01	79192	107	06	99	ELECTROCLADADOR DE INSECTOS, Dim:497x325x175 em metal pintado, lâmpadas de 2x15W, potência de 30W	ACT	115,76	115,76	
4419	2016/09/16	01	87579	117	01	08	CONTADOR DE ÁGUA volumétrico SV-RTK, Q3=2,5m3/h, R200, MAP16, DN15mm, ligações roscadas 3/4"-3/4", L=165mm, água fria	ACT	15,07	15,07	
4420	2008/11/26	01	60765	106	02	20	CADEIRA Aa 03	ACT	18,41	18,41	
Total Geral ou a Transportar .....									241.699.280,19	24.181.530,69	265.880.810,88

## MAPA DE INVENTÁRIO

Data : 2021/05/03

Ano : 2020

Pagina: 20

09

## FICHA PATRIMONIAL :

Identificação dos bens							Tipo De Sit.	Valor Patrimonial	Alterações Patrimoniais	Valor Atual	
Numero Ordem	Data de Aquisição	Tipo	Nr.Inv.	Cl.	Tipo	Bem					Descrição
4420	2009/11/19	01	65939	106	02	20	CADEIRA ALUNO 36CM (REFEITÓRIO)	ACT	17,20		17,20
4420	2013/12/30	01	79193	108	02	01	CONTENTOR LIKO ARAVEN 110LTS em plástico, tampa elevatória, azul	ACT	60,93		60,93
4420	2016/09/16	01	87580	117	01	08	CONTADOR DE ÁGUA volumétrico SV-RTK, Q3=2,5m3/h, R200, MAP16, DN15mm, ligações roscadas 3/4"-3/4", L=165mm, água fria	ACT	15,07		15,07
4421	2008/11/26	01	60766	106	02	20	CADEIRA Aa 03	ACT	18,41		18,41
4421	2009/11/19	01	65940	106	02	20	CADEIRA ALUNO 36CM (REFEITÓRIO)	ACT	17,20		17,20
4421	2013/12/30	01	79194	108	02	01	CONTENTOR LIKO ARAVEN 110LTS em plástico, tampa elevatória, amarelo	ACT	60,93		60,93
4421	2016/09/16	01	87581	117	01	08	CONTADOR DE ÁGUA volumétrico SV-RTK, Q3=2,5m3/h, R200, MAP16, DN15mm, ligações roscadas 3/4"-3/4", L=165mm, água fria	ACT	15,07		15,07
4422	2008/11/26	01	60767	106	02	20	CADEIRA Aa 03	ACT	18,41		18,41
4422	2009/11/19	01	65941	106	02	20	CADEIRA ALUNO 36CM (REFEITÓRIO)	ACT	17,20		17,20
4422	2013/12/30	01	79195	108	02	01	CONTENTOR LIKO ARAVEN 110LTS em plástico, tampa elevatória, verde	ACT	60,93		60,93
4422	2016/09/16	01	87582	117	01	08	CONTADOR DE ÁGUA volumétrico SV-RTK, Q3=2,5m3/h, R200, MAP16, DN15mm, ligações roscadas 3/4"-3/4", L=165mm, água fria	ACT	15,07		15,07
4423	2008/11/26	01	60768	106	02	20	CADEIRA Aa 03	ACT	18,41		18,41
4423	2009/11/19	01	65942	106	02	20	CADEIRA ALUNO 36CM (REFEITÓRIO)	ACT	17,20		17,20
4423	2013/12/30	01	79196	107	06	05	ESTRADO 500x500 PVC para tubérculos	ACT	21,93		21,93
4423	2016/09/16	01	87583	117	01	08	CONTADOR DE ÁGUA volumétrico SV-RTK, Q3=2,5m3/h, R200, MAP16, DN15mm, ligações roscadas 3/4"-3/4", L=165mm, água fria	ACT	15,07		15,07
4424	2008/11/26	01	60769	106	02	20	CADEIRA Aa 03	ACT	18,41		18,41
4424	2009/11/19	01	65943	106	02	20	CADEIRA ALUNO 36CM (REFEITÓRIO)	ACT	17,20		17,20
4424	2013/12/30	01	79197	107	06	05	ESTRADO 500x500 PVC para tubérculos	ACT	21,93		21,93
4424	2016/09/16	01	87584	117	01	08	CONTADOR DE ÁGUA volumétrico SV-RTK, Q3=2,5m3/h, R200, MAP16, DN15mm, ligações roscadas 3/4"-3/4", L=165mm, água fria	ACT	15,07		15,07
4425	2008/11/26	01	60770	106	02	20	CADEIRA Aa 03	ACT	18,41		18,41
4425	2009/11/19	01	65944	106	02	20	CADEIRA ALUNO 36CM (REFEITÓRIO)	ACT	17,20		17,20
4425	2013/12/30	01	79198	107	06	99	TORNEIRA MONOCOMANDO + SIFÃO INDUSTRIAL de duas águas, com bica, mono comando e protecção metálica	ACT	73,11		73,11
4425	2016/09/16	01	87585	117	01	08	CONTADOR DE ÁGUA volumétrico SV-RTK, Q3=2,5m3/h, R200, MAP16, DN15mm, ligações roscadas 3/4"-3/4", L=165mm, água fria	ACT	15,07		15,07
4426	2008/11/26	01	60771	106	02	20	CADEIRA Aa 03	ACT	18,41		18,41
4426	2009/11/19	01	65945	106	02	20	CADEIRA ALUNO 36CM (REFEITÓRIO)	ACT	17,20		17,20
4426	2016/09/16	01	87586	117	01	08	CONTADOR DE ÁGUA volumétrico SV-RTK, Q3=2,5m3/h, R200, MAP16, DN15mm, ligações roscadas 3/4"-3/4", L=165mm, água fria	ACT	15,07		15,07
4427	2008/11/26	01	60772	106	02	20	CADEIRA Aa 03	ACT	18,41		18,41
4427	2009/11/19	01	65946	106	02	20	CADEIRA ALUNO 36CM (REFEITÓRIO)	ACT	17,20		17,20
4427	2013/12/30	01	79200	103	02	04	Calculadora Casio FR-620TER	ACT	77,87		77,87
Total Geral ou a Transportar .....									241.700.029,78	24.181.530,69	265.881.560,47

## MAPA DE INVENTÁRIO

## FICHA PATRIMONIAL :

Identificação dos bens							Tipo De Sit.	Valor Patrimonial	Alterações Patrimoniais	Valor Atual	
Numero Ordem	Data de Aquisição	Tipo	Nr.Inv.	Cl.	Tipo	Ben					Descrição
4427	2016/09/16	01	87587	117	01	08	CONTADOR DE ÁGUA volumétrico SV-RTK, Q3=2,5m3/h, R200, MAP16, DN15mm, ligações roscadas 3/4"-3/4", L=165mm, água fria	ACT	15,07		15,07
4428	2008/11/26	01	60773	106	02	20	CADEIRA Aa 03	ACT	18,41		18,41
4428	2009/11/19	01	65947	106	02	20	CADEIRA ALUNO 36CM (REFEITORIO)	ACT	17,20		17,20
4428	2013/12/30	01	79201	103	02	11	Plasticadora KF00773 - Q Connect	ACT	126,07		126,07
4428	2016/09/16	01	87588	117	01	08	CONTADOR DE ÁGUA volumétrico SV-RTK, Q3=2,5m3/h, R200, MAP16, DN15mm, ligações roscadas 3/4"-3/4", L=165mm, água fria	ACT	15,07		15,07
4429	2008/11/26	01	60774	106	02	20	CADEIRA Aa 03	ACT	18,41		18,41
4429	2009/11/19	01	65948	106	02	20	CADEIRA ALUNO 36CM (REFEITORIO)	ACT	17,20		17,20
4429	2013/07/04	01	79202	118	05	04	LÁPIDE em granito p/ casa da Montanha	ACT	304,05		304,05
4429	2016/09/16	01	87589	117	01	08	CONTADOR DE ÁGUA volumétrico SV-RTK, Q3=2,5m3/h, R200, MAP16, DN15mm, ligações roscadas 3/4"-3/4", L=165mm, água fria	ACT	15,07		15,07
4430	2008/11/26	01	60775	106	02	20	CADEIRA Aa 03	ACT	18,41		18,41
4430	2009/11/19	01	65949	106	02	20	CADEIRA ALUNO 36CM (REFEITORIO)	ACT	17,20		17,20
4430	2013/12/04	01	79203	101	01	16	PORTÁTIL ASUS TX300CA i7 3537U 4GB ( VEREADOR VASCO FERBAZ)	ACT	1.550,65		1.550,65
4430	2016/09/16	01	87590	117	01	08	CONTADOR DE ÁGUA volumétrico SV-RTK, Q3=2,5m3/h, R200, MAP16, DN15mm, ligações roscadas 3/4"-3/4", L=165mm, água fria	ACT	15,07		15,07
4431	2008/11/26	01	60776	106	02	20	CADEIRA Aa 03	ACT	18,41		18,41
4431	2009/11/19	01	65950	106	02	20	CADEIRA ALUNO 36CM (REFEITORIO)	ACT	17,20		17,20
4431	2016/09/16	01	87591	117	01	08	CONTADOR DE ÁGUA volumétrico SV-RTK, Q3=2,5m3/h, R200, MAP16, DN15mm, ligações roscadas 3/4"-3/4", L=165mm, água fria	ACT	15,07		15,07
4432	2008/11/26	01	60777	106	02	20	CADEIRA Aa 03	ACT	18,41		18,41
4432	2009/11/19	01	65951	106	02	20	CADEIRA ALUNO 36CM (REFEITORIO)	ACT	17,20		17,20
4432	2013/11/21	01	79205	112	03	03	SETA DIRECIONAL aluminio reflec. c/ aba ( Monte Madalena)	ACT	96,93		96,93
4432	2016/09/16	01	87592	117	01	08	CONTADOR DE ÁGUA volumétrico SV-RTK, Q3=2,5m3/h, R200, MAP16, DN15mm, ligações roscadas 3/4"-3/4", L=165mm, água fria	ACT	15,07		15,07
4433	2008/11/26	01	60778	106	02	20	CADEIRA Aa 03	ACT	18,41		18,41
4433	2009/11/19	01	65952	106	02	20	CADEIRA ALUNO 36CM (REFEITORIO)	ACT	17,20		17,20
4433	2013/11/21	01	79206	112	03	03	SETA DIRECIONAL aluminio reflec. c/ aba ( Monte Madalena)	ACT	96,93		96,93
4433	2016/09/16	01	87593	117	01	08	CONTADOR DE ÁGUA volumétrico SV-RTK, Q3=2,5m3/h, R200, MAP16, DN15mm, ligações roscadas 3/4"-3/4", L=165mm, água fria	ACT	15,07		15,07
4434	2008/11/26	01	60779	106	02	20	CADEIRA Aa 03	ACT	18,41		18,41
4434	2009/11/19	01	65953	106	02	20	CADEIRA ALUNO 36CM (REFEITORIO)	ACT	17,20		17,20
4434	2013/11/21	01	79207	112	03	03	SETA DIRECIONAL aluminio reflec. c/ aba ( Monte Madalena)	ACT	96,93		96,93
4434	2016/09/16	01	87594	117	01	08	CONTADOR DE ÁGUA volumétrico SV-RTK, Q3=2,5m3/h, R200, MAP16, DN15mm, ligações roscadas 3/4"-3/4", L=165mm, água fria	ACT	15,07		15,07
4435	2008/11/26	01	60780	106	02	20	CADEIRA Aa 03	ACT	18,41		18,41
Total Geral ou a Transportar .....									241.702.689,58	24.181.530,69	265.884.220,27



## MAPA DE INVENTÁRIO

Data : 2021/05/03

Ano : 2020

Pagina: 20

11

## FICHA PATRIMONIAL :

Identificação dos bens							Tipo De Sit.	Valor Patrimonial	Alterações Patrimoniais	Valor Atual	
Numero Ordem	Data de Aquisição	Tipo	Nr.Inv.	Cl.	Tipo	Ben					Descrição
4435	2009/11/19	01	65954	106	02	20	CADEIRA ALUNO 36CM (REFEITORIO)	ACT	17,20	17,20	
4435	2016/09/16	01	87595	117	01	08	CONTADOR DE ÁGUA volumétrico SV-RTK, Q3=2,5m3/h, R200, MAP16, DN15mm, ligações roscadas 3/4"-3/4", L=165mm, água fria	ACT	15,07	15,07	
4436	2008/11/26	01	60781	106	02	20	CADEIRA Aa 03	ACT	18,41	18,41	
4436	2009/11/19	01	65955	106	02	20	CADEIRA ALUNO 36CM (REFEITORIO)	ACT	17,20	17,20	
4436	2016/09/16	01	87596	117	01	08	CONTADOR DE ÁGUA volumétrico SV-RTK, Q3=2,5m3/h, R200, MAP16, DN15mm, ligações roscadas 3/4"-3/4", L=165mm, água fria	ACT	15,07	15,07	
4437	2008/11/26	01	60782	106	02	20	CADEIRA Aa 03	ACT	18,41	18,41	
4437	2009/11/19	01	65956	106	02	20	CADEIRA ALUNO 36CM (REFEITORIO)	ACT	17,20	17,20	
4437	2016/09/16	01	87597	117	01	08	CONTADOR DE ÁGUA volumétrico SV-RTK, Q3=2,5m3/h, R200, MAP16, DN15mm, ligações roscadas 3/4"-3/4", L=165mm, água fria	ACT	15,07	15,07	
4438	2008/11/26	01	60783	106	02	20	CADEIRA Aa 03	ACT	18,41	18,41	
4438	2009/11/19	01	65957	106	02	20	CADEIRA ALUNO 36CM (REFEITORIO)	ACT	17,20	17,20	
4438	2016/09/16	01	87598	117	01	08	CONTADOR DE ÁGUA volumétrico SV-RTK, Q3=2,5m3/h, R200, MAP16, DN15mm, ligações roscadas 3/4"-3/4", L=165mm, água fria	ACT	15,07	15,07	
4439	2008/11/26	01	60784	106	02	20	CADEIRA Aa 03	ACT	18,41	18,41	
4439	2009/11/19	01	65958	106	02	20	CADEIRA ALUNO 36CM (REFEITORIO)	ACT	17,20	17,20	
4439	2013/11/21	01	79212	112	03	03	1/2 BRAÇADEIRA 90B p/dupla face aluminio extrud. p/poste (Monte Madalena)	ACT	2,55	2,55	
4439	2016/09/16	01	87599	117	01	08	CONTADOR DE ÁGUA volumétrico SV-RTK, Q3=2,5m3/h, R200, MAP16, DN15mm, ligações roscadas 3/4"-3/4", L=165mm, água fria	ACT	15,07	15,07	
4440	2008/11/26	01	60785	106	02	20	CADEIRA Aa 03	ACT	18,41	18,41	
4440	2009/11/19	01	65959	106	02	20	CADEIRA ALUNO 36CM (REFEITORIO)	ACT	17,20	17,20	
4440	2013/11/21	01	79213	112	03	03	1/2 BRAÇADEIRA 90B p/dupla face aluminio extrud. p/poste (Monte Madalena)	ACT	2,55	2,55	
4440	2016/09/16	01	87600	117	01	08	CONTADOR DE ÁGUA volumétrico SV-RTK, Q3=2,5m3/h, R200, MAP16, DN15mm, ligações roscadas 3/4"-3/4", L=165mm, água fria	ACT	15,07	15,07	
4441	2008/11/26	01	60786	106	02	20	CADEIRA Aa 03	ACT	18,41	18,41	
4441	2009/11/19	01	65960	106	02	20	CADEIRA ALUNO 36CM (REFEITORIO)	ACT	17,20	17,20	
4441	2013/11/21	01	79214	112	03	03	1/2 BRAÇADEIRA 90B p/dupla face aluminio extrud. p/poste (Monte Madalena)	ACT	2,55	2,55	
4441	2016/09/16	01	87601	117	01	08	CONTADOR DE ÁGUA volumétrico SV-RTK, Q3=2,5m3/h, R200, MAP16, DN15mm, ligações roscadas 3/4"-3/4", L=165mm, água fria	ACT	15,07	15,07	
4442	2008/11/26	01	60787	106	02	20	CADEIRA Aa 03	ACT	18,41	18,41	
4442	2009/11/19	01	65961	106	02	20	CADEIRA ALUNO 36CM (REFEITORIO)	ACT	17,20	17,20	
4442	2013/11/21	01	79215	112	03	03	1/2 BRAÇADEIRA 90B p/dupla face aluminio extrud. p/poste (Monte Madalena)	ACT	2,55	2,55	
4442	2016/09/16	01	87602	117	01	08	CONTADOR DE ÁGUA volumétrico SV-RTK, Q3=2,5m3/h, R200, MAP16, DN15mm, ligações roscadas 3/4"-3/4", L=165mm, água fria	ACT	15,07	15,07	
4443	2008/11/26	01	60788	106	02	20	CADEIRA Aa 03	ACT	18,41	18,41	
4443	2009/11/19	01	65962	106	02	20	CADEIRA ALUNO 36CM (REFEITORIO)	ACT	17,20	17,20	
Total Geral ou a Transportar .....									241.703.122,42	24.181.530,69	265.884.653,11

## MAPA DE INVENTÁRIO

## FICHA PATRIMONIAL :

Identificação dos bens							Tipo De Sit.	Valor Patrimonial	Alterações Patrimoniais	Valor Atual
Numero Ordem	Data de Aquisição	Tipo	Nr.Inv.	Cl.	Tipo	Bem				
4443	2013/11/21	01	79216	112	03	03	SETA DIRECIONAL aluminio reflec. c/ aba ( Monte Madalena)	ACT	72,97	72,97
4443	2016/09/16	01	87603	117	01	08	CONTADOR DE ÁGUA volumétrico SV-RTK, Q3=2,5m3/h, R200, MAP16, DN15mm, ligações roscadas 3/4"-3/4", L=165mm, água fria	ACT	15,07	15,07
4444	2008/11/26	01	60789	106	02	20	CADEIRA Aa 03	ACT	18,41	18,41
4444	2009/11/19	01	65963	106	02	20	CADEIRA ALUNO 36CM (REFEITÓRIO)	ACT	17,20	17,20
4444	2013/10/02	01	79217	110	20	03	CARRO DE MÃO, c/ 2 rodas	ACT	114,60	114,60
4444	2016/09/16	01	87604	117	01	08	CONTADOR DE ÁGUA volumétrico SV-RTK, Q3=2,5m3/h, R200, MAP16, DN15mm, ligações roscadas 3/4"-3/4", L=165mm, água fria	ACT	15,07	15,07
4445	2008/11/26	01	60790	106	02	20	CADEIRA Aa 03	ACT	18,41	18,41
4445	2009/11/19	01	65964	106	02	20	CADEIRA ALUNO 36CM (REFEITÓRIO)	ACT	17,20	17,20
4445	2013/03/20	01	79218	101	01	02	COMPUTADOR Intel Core i3 2130	ACT	312,20	312,20
4445	2016/09/16	01	87605	117	01	08	CONTADOR DE ÁGUA volumétrico SV-RTK, Q3=2,5m3/h, R200, MAP16, DN15mm, ligações roscadas 3/4"-3/4", L=165mm, água fria	ACT	15,07	15,07
4446	2008/11/26	01	60791	106	02	20	CADEIRA Aa 03	ACT	18,41	18,41
4446	2009/11/19	01	65965	106	02	20	CADEIRA ALUNO 36CM (REFEITÓRIO)	ACT	17,20	17,20
4446	2013/07/04	01	79219	118	05	04	MARCO EM GRANITO para inauguração BIKE PARK	ACT	608,10	608,10
4446	2016/09/16	01	87606	117	01	08	CONTADOR DE ÁGUA volumétrico SV-RTK, Q3=2,5m3/h, R200, MAP16, DN15mm, ligações roscadas 3/4"-3/4", L=165mm, água fria	ACT	15,07	15,07
4447	2008/11/26	01	60792	106	02	20	CADEIRA Aa 03	ACT	18,41	18,41
4447	2009/11/19	01	65966	106	02	20	CADEIRA ALUNO 36CM (REFEITÓRIO)	ACT	17,20	17,20
4447	2016/09/16	01	87607	117	01	08	CONTADOR DE ÁGUA volumétrico SV-RTK, Q3=2,5m3/h, R200, MAP16, DN15mm, ligações roscadas 3/4"-3/4", L=165mm, água fria	ACT	15,07	15,07
4448	2008/11/26	01	60793	106	02	20	CADEIRA Aa 03	ACT	18,41	18,41
4448	2009/11/19	01	65967	106	02	20	CADEIRA ALUNO 36CM (REFEITÓRIO)	ACT	17,20	17,20
4448	2013/12/05	01	79221	113	06	02	EQUIPAMENTO DE EQUITAÇÃO CILHA DE ENSINO	ACT	74,16	74,16
4448	2016/09/16	01	87608	117	01	08	CONTADOR DE ÁGUA volumétrico SV-RTK, Q3=2,5m3/h, R200, MAP16, DN15mm, ligações roscadas 3/4"-3/4", L=165mm, água fria	ACT	15,07	15,07
4449	2008/11/26	01	60794	106	02	20	CADEIRA Aa 03	ACT	18,41	18,41
4449	2009/11/19	01	65968	106	02	20	CADEIRA ALUNO 36CM (REFEITÓRIO)	ACT	17,20	17,20
4449	2013/12/04	01	79222	101	01	16	PORTÁTIL ASUS TX300CA i7 3537U 4 GB + teclado + rato (DRª Ana Machado)	ACT	1.617,55	1.617,55
4449	2016/09/16	01	87609	117	01	08	CONTADOR DE ÁGUA volumétrico SV-RTK, Q3=2,5m3/h, R200, MAP16, DN15mm, ligações roscadas 3/4"-3/4", L=165mm, água fria	ACT	15,07	15,07
4450	2008/11/26	01	60795	106	02	20	CADEIRA Aa 03	ACT	18,41	18,41
4450	2009/11/19	01	65969	106	02	20	CADEIRA ALUNO 36CM (REFEITÓRIO)	ACT	17,20	17,20
4450	2016/09/16	01	87610	117	01	08	CONTADOR DE ÁGUA volumétrico SV-RTK, Q3=2,5m3/h, R200, MAP16, DN15mm, ligações roscadas 3/4"-3/4", L=165mm, água fria	ACT	15,07	15,07
4451	2008/11/26	01	60796	106	02	20	CADEIRA Aa 03	ACT	18,41	18,41
4451	2009/11/19	01	65970	106	02	20	CADEIRA ALUNO 36CM (REFEITÓRIO)	ACT	17,20	17,20
4451	2013/12/02	01	79224	101	02	03	MS OFFICE 2013 Home & Business PKC (Engª Vasco Ferraz)	ACT	257,08	257,08
Total Geral ou a Transportar .....								241.706.584,52	24.181.530,69	265.888.115,21

## FICHA PATRIMONIAL :

Identificação dos bens							Tipo De Sit.	Valor Patrimonial	Alterações Patrimoniais	Valor Atual
Numero Ordem	Data de Aquisição	Tipo	Nr.Inv.	Cl.	Tipo	Bem				
4451	2016/09/16	01	87611	117	01	08	CONTADOR DE ÁGUA volumétrico SV-RTK, Q3=2,5m3/h, R200, MAP16, DN15mm, ligações roscadas 3/4"-3/4", L=165mm, água fria	ACT	15,07	15,07
4452	2008/11/26	01	60797	106	02	20	CADEIRA Aa 03	ACT	18,41	18,41
4452	2009/11/19	01	65971	106	02	20	CADEIRA ALUNO 36CM (REFEITORIO)	ACT	17,20	17,20
4452	2016/09/16	01	87612	117	01	08	CONTADOR DE ÁGUA volumétrico SV-RTK, Q3=2,5m3/h, R200, MAP16, DN15mm, ligações roscadas 3/4"-3/4", L=165mm, água fria	ACT	15,07	15,07
4453	2008/11/26	01	60798	106	02	20	CADEIRA Aa 03	ACT	18,41	18,41
4453	2009/11/19	01	65972	106	02	20	CADEIRA ALUNO 36CM (REFEITORIO)	ACT	17,20	17,20
4453	2013/04/10	01	79226	112	01	03	EXTINTOR CO2 5KG c/ suporte mural	ACT	42,57	42,57
4453	2016/09/16	01	87613	117	01	08	CONTADOR DE ÁGUA volumétrico SV-RTK, Q3=2,5m3/h, R200, MAP16, DN15mm, ligações roscadas 3/4"-3/4", L=165mm, água fria	ACT	15,07	15,07
4454	2008/11/26	01	60799	106	02	20	CADEIRA Aa 03	ACT	18,41	18,41
4454	2009/11/19	01	65973	106	02	20	CADEIRA ALUNO 36CM (REFEITORIO)	ACT	17,20	17,20
4454	2016/09/16	01	87614	117	01	08	CONTADOR DE ÁGUA volumétrico SV-RTK, Q3=2,5m3/h, R200, MAP16, DN15mm, ligações roscadas 3/4"-3/4", L=165mm, água fria	ACT	15,07	15,07
4455	2008/11/26	01	60800	106	02	20	CADEIRA Aa 03	ACT	18,41	18,41
4455	2009/11/19	01	65974	106	02	20	CADEIRA ALUNO 36CM (REFEITORIO)	ACT	17,20	17,20
4455	2013/07/24	01	79228	107	01	05	BELICHE TROMSO	ACT	79,00	79,00
4455	2016/09/16	01	87615	117	01	08	CONTADOR DE ÁGUA volumétrico SV-RTK, Q3=2,5m3/h, R200, MAP16, DN15mm, ligações roscadas 3/4"-3/4", L=165mm, água fria	ACT	15,07	15,07
4456	2008/11/26	01	60801	106	02	20	CADEIRA Aa 03	ACT	18,41	18,41
4456	2009/11/19	01	65975	106	02	20	CADEIRA ALUNO 36CM (REFEITORIO)	ACT	17,20	17,20
4456	2013/07/24	01	79229	107	01	05	BELICHE TROMSO	ACT	79,00	79,00
4456	2016/09/16	01	87616	117	01	08	CONTADOR DE ÁGUA volumétrico SV-RTK, Q3=2,5m3/h, R200, MAP16, DN15mm, ligações roscadas 3/4"-3/4", L=165mm, água fria	ACT	15,07	15,07
4457	2008/11/26	01	60802	106	02	20	CADEIRA Aa 03	ACT	18,41	18,41
4457	2009/11/19	01	65976	106	02	20	CADEIRA ALUNO 36CM (REFEITORIO)	ACT	17,20	17,20
4457	2013/07/24	01	79230	107	01	05	BELICHE TROMSO	ACT	79,00	79,00
4457	2016/09/16	01	87617	117	01	08	CONTADOR DE ÁGUA volumétrico SV-RTK, Q3=2,5m3/h, R200, MAP16, DN15mm, ligações roscadas 3/4"-3/4", L=165mm, água fria	ACT	15,07	15,07
4458	2008/11/26	01	60803	106	02	20	CADEIRA Aa 03	ACT	18,41	18,41
4458	2009/11/19	01	65977	106	02	20	CADEIRA ALUNO 36CM (REFEITORIO)	ACT	17,20	17,20
4458	2013/07/24	01	79231	107	01	05	BELICHE TROMSO	ACT	79,00	79,00
4458	2016/09/16	01	87618	117	01	08	CONTADOR DE ÁGUA volumétrico SV-RTK, Q3=2,5m3/h, R200, MAP16, DN15mm, ligações roscadas 3/4"-3/4", L=165mm, água fria	ACT	15,07	15,07
4459	2008/11/26	01	60804	106	02	20	CADEIRA Aa 03	ACT	18,41	18,41
4459	2009/11/19	01	65978	106	02	20	CADEIRA ALUNO 36CM (REFEITORIO)	ACT	17,20	17,20
4459	2013/07/24	01	79232	107	01	05	BELICHE TROMSO	ACT	79,00	79,00
4459	2016/09/16	01	87619	117	01	08	CONTADOR DE ÁGUA volumétrico SV-RTK, Q3=2,5m3/h, R200, MAP16, DN15mm, ligações roscadas 3/4"-3/4", L=165mm, água fria	ACT	15,07	15,07
Total Geral ou a Transportar .....								241.707.442,60	24.181.530,69	265.888.973,29

## MAPA DE INVENTÁRIO

## FICHA PATRIMONIAL :

Identificação dos bens							Tipo De Sit.	Valor Patrimonial	Alterações Patrimoniais	Valor Atual	
Numero Ordem	Data de Aquisição	Tipo	Nr.Inv.	Cl.	Tipo	Bem					Descrição
4460	2008/11/26	01	60805	106	02	20	CADEIRA Aa 03	ACT	18,41	18,41	
4460	2009/11/19	01	65979	106	02	20	CADEIRA ALUNO 36CM (REFEITORIO)	ACT	17,20	17,20	
4460	2013/07/24	01	79233	107	01	05	BELICHE TROMSO	ACT	79,00	79,00	
4460	2016/09/16	01	87620	117	01	08	CONTADOR DE ÁGUA volumétrico SV-RTK, Q3=2,5m3/h, R200, MAP16, DN15mm, ligações roscadas 3/4"-3/4", L=165mm, água fria	ACT	15,07	15,07	
4461	2008/11/26	01	60806	106	02	20	CADEIRA Aa 03	ACT	18,41	18,41	
4461	2009/11/19	01	65980	106	02	20	CADEIRA ALUNO 36CM (REFEITORIO)	ACT	17,20	17,20	
4461	2013/07/24	01	79234	107	01	05	BELICHE TROMSO	ACT	79,00	79,00	
4461	2016/09/16	01	87621	117	01	08	CONTADOR DE ÁGUA volumétrico SV-RTK, Q3=2,5m3/h, R200, MAP16, DN15mm, ligações roscadas 3/4"-3/4", L=165mm, água fria	ACT	15,07	15,07	
4462	2008/11/26	01	60807	106	02	20	CADEIRA Aa 03	ACT	18,41	18,41	
4462	2009/11/19	01	65981	106	02	20	CADEIRA ALUNO 36CM (REFEITORIO)	ACT	17,20	17,20	
4462	2013/07/24	01	79235	107	01	05	BELICHE TROMSO	ACT	79,00	79,00	
4462	2016/09/28	01	87622	117	01	08	CONTADOR DE ÁGUA volumétrico SV-rtk, Q3=2,5m3/h, R200, MAP16, DN15mm, ligações roscadas 3/4"-3/4", L=165mm, água fria	ACT	15,07	15,07	
4463	2008/11/26	01	60808	106	02	20	CADEIRA Aa 03	ACT	18,41	18,41	
4463	2009/11/19	01	65982	106	02	20	CADEIRA ALUNO 36CM (REFEITORIO)	ACT	17,20	17,20	
4463	2013/07/24	01	79236	107	01	05	BELICHE TROMSO	ACT	79,00	79,00	
4463	2016/09/28	01	87623	117	01	08	CONTADOR DE ÁGUA volumétrico SV-rtk, Q3=2,5m3/h, R200, MAP16, DN15mm, ligações roscadas 3/4"-3/4", L=165mm, água fria	ACT	15,07	15,07	
4464	2008/11/26	01	60809	106	02	20	CADEIRA Aa 03	ACT	18,41	18,41	
4464	2009/11/19	01	65983	106	02	20	CADEIRA ALUNO 36CM (REFEITORIO)	ACT	17,20	17,20	
4464	2013/07/24	01	79237	107	01	05	BELICHE TROMSO	ACT	79,00	79,00	
4464	2016/09/28	01	87624	117	01	08	CONTADOR DE ÁGUA volumétrico SV-rtk, Q3=2,5m3/h, R200, MAP16, DN15mm, ligações roscadas 3/4"-3/4", L=165mm, água fria	ACT	15,07	15,07	
4465	2008/11/26	01	60810	106	02	20	CADEIRA Aa 03	ACT	18,41	18,41	
4465	2009/11/19	01	65984	106	02	20	CADEIRA ALUNO 36CM (REFEITORIO)	ACT	17,20	17,20	
4465	2013/12/13	01	79238	110	04	99	MARTELO PERFURADOR BOSCH GBH 5-40 DCE	ACT	682,27	682,27	
4465	2016/09/28	01	87625	117	01	08	CONTADOR DE ÁGUA volumétrico SV-rtk, Q3=2,5m3/h, R200, MAP16, DN15mm, ligações roscadas 3/4"-3/4", L=165mm, água fria	ACT	15,07	15,07	
4466	2008/11/26	01	60811	106	02	20	CADEIRA Aa 03	ACT	18,41	18,41	
4466	2009/11/19	01	65985	106	02	20	CADEIRA ALUNO 36CM (REFEITORIO)	ACT	17,20	17,20	
4466	2013/12/12	01	79239	104	06	19	MÁQUINA FOTOGRÁFICA NIKON	ACT	78,11	78,11	
4466	2016/09/28	01	87626	117	01	08	CONTADOR DE ÁGUA volumétrico SV-rtk, Q3=2,5m3/h, R200, MAP16, DN15mm, ligações roscadas 3/4"-3/4", L=165mm, água fria	ACT	15,07	15,07	
4467	2008/11/26	01	60812	106	02	20	CADEIRA Aa 03	ACT	18,41	18,41	
4467	2009/11/19	01	65986	106	02	20	CADEIRA ALUNO 36CM (REFEITORIO)	ACT	17,20	17,20	
4467	2016/09/28	01	87627	117	01	08	CONTADOR DE ÁGUA volumétrico SV-rtk, Q3=2,5m3/h, R200, MAP16, DN15mm, ligações roscadas 3/4"-3/4", L=165mm, água fria	ACT	15,07	15,07	
4468	2008/11/26	01	60813	106	02	20	CADEIRA Aa 03	ACT	18,41	18,41	
4468	2009/11/19	01	65987	106	02	20	CADEIRA ALUNO 36CM (REFEITORIO)	ACT	17,20	17,20	
Total Geral ou a Transportar .....									241.709.039,03	24.181.530,69	265.890.569,72

## MAPA DE INVENTÁRIO

Data : 2021/05/03

Ano : 2020

Pagina: 20

15

## FICHA PATRIMONIAL :

Identificação dos bens							Tipo De Sit.	Valor Patrimonial	Alterações Patrimoniais	Valor Atual	
Numero Ordem	Data de Aquisição	Tipo	Nr.Inv.	Cl.	Tipo	Bem					Descrição
4468	2013/12/16	01	79241	107	01	10	COLCHÃO para beliche 195x0,85cm	ACT	81,08	81,08	
4468	2016/09/28	01	87628	117	01	08	CONTADOR DE ÁGUA volumétrico SV-crtk, Q3=2,5m3/h, R200, MAP16, DN15mm, ligações roscadas 3/4"-3/4", L=165mm, água fria	ACT	15,07	15,07	
4469	2008/11/26	01	60814	106	02	20	CADEIRA Aa 03	ACT	18,41	18,41	
4469	2009/11/19	01	65988	106	02	20	CADEIRA ALUNO 36CM (REFEITÓRIO)	ACT	17,20	17,20	
4469	2013/12/16	01	79242	107	01	10	COLCHÃO para beliche 195x0,85cm	ACT	81,08	81,08	
4469	2016/09/28	01	87629	117	01	08	CONTADOR DE ÁGUA volumétrico SV-crtk, Q3=2,5m3/h, R200, MAP16, DN15mm, ligações roscadas 3/4"-3/4", L=165mm, água fria	ACT	15,07	15,07	
4470	2008/11/26	01	60815	106	02	99	MESA MULTIPLA 1,20X0,80X0,54	ACT	44,55	44,55	
4470	2009/11/19	01	65989	106	02	20	CADEIRA ALUNO 36CM (REFEITÓRIO)	ACT	17,20	17,20	
4470	2013/12/16	01	79243	107	01	10	COLCHÃO para beliche 195x0,85cm	ACT	81,08	81,08	
4470	2016/09/28	01	87630	117	01	08	CONTADOR DE ÁGUA volumétrico SV-crtk, Q3=2,5m3/h, R200, MAP16, DN15mm, ligações roscadas 3/4"-3/4", L=165mm, água fria	ACT	15,07	15,07	
4471	2008/11/26	01	60816	106	02	99	MESA MULTIPLA 1,20X0,80X0,54	ACT	44,55	44,55	
4471	2009/11/19	01	65990	106	02	20	CADEIRA ALUNO 36CM (REFEITÓRIO)	ACT	17,20	17,20	
4471	2013/12/16	01	79244	107	01	10	COLCHÃO para beliche 195x0,85cm	ACT	81,08	81,08	
4471	2016/09/28	01	87631	117	01	08	CONTADOR DE ÁGUA volumétrico SV-crtk, Q3=2,5m3/h, R200, MAP16, DN15mm, ligações roscadas 3/4"-3/4", L=165mm, água fria	ACT	15,07	15,07	
4472	2008/11/26	01	60817	106	02	99	MESA MULTIPLA 1,20X0,80X0,54	ACT	44,55	44,55	
4472	2009/11/19	01	65991	106	02	20	CADEIRA ALUNO 36CM (REFEITÓRIO)	ACT	17,20	17,20	
4472	2013/12/16	01	79245	107	01	10	COLCHÃO para beliche 195x0,85cm	ACT	81,08	81,08	
4472	2016/09/28	01	87632	117	01	08	CONTADOR DE ÁGUA volumétrico SV-crtk, Q3=2,5m3/h, R200, MAP16, DN15mm, ligações roscadas 3/4"-3/4", L=165mm, água fria	ACT	15,07	15,07	
4473	2008/11/26	01	60818	106	02	99	MESA MULTIPLA 1,20X0,80X0,54	ACT	44,55	44,55	
4473	2009/11/19	01	65992	106	02	20	CADEIRA ALUNO 36CM (REFEITÓRIO)	ACT	17,20	17,20	
4473	2013/12/16	01	79246	107	01	10	COLCHÃO para beliche 195x0,85cm	ACT	81,08	81,08	
4473	2016/09/28	01	87633	117	01	08	CONTADOR DE ÁGUA volumétrico SV-crtk, Q3=2,5m3/h, R200, MAP16, DN15mm, ligações roscadas 3/4"-3/4", L=165mm, água fria	ACT	15,07	15,07	
4474	2008/11/26	01	60819	106	02	99	MESA MULTIPLA 1,20X0,80X0,54	ACT	44,55	44,55	
4474	2009/11/19	01	65993	106	02	20	CADEIRA ALUNO 36CM (REFEITÓRIO)	ACT	17,20	17,20	
4474	2013/12/16	01	79247	107	01	10	COLCHÃO para beliche 195x0,85cm	ACT	81,08	81,08	
4474	2016/09/28	01	87634	117	01	08	CONTADOR DE ÁGUA volumétrico SV-crtk, Q3=2,5m3/h, R200, MAP16, DN15mm, ligações roscadas 3/4"-3/4", L=165mm, água fria	ACT	15,07	15,07	
4475	2008/11/26	01	60820	106	02	99	MESA MULTIPLA 1,20X0,80X0,54	ACT	44,55	44,55	
4475	2009/11/19	01	65994	106	02	20	CADEIRA ALUNO 36CM (REFEITÓRIO)	ACT	17,20	17,20	
4475	2013/12/16	01	79248	107	01	10	COLCHÃO para beliche 195x0,85cm	ACT	81,08	81,08	
4475	2016/09/28	01	87635	117	01	08	CONTADOR DE ÁGUA volumétrico SV-crtk, Q3=2,5m3/h, R200, MAP16, DN15mm, ligações roscadas 3/4"-3/4", L=165mm, água fria	ACT	15,07	15,07	
4476	2008/11/26	01	60821	106	02	99	MESA MULTIPLA 1,20X0,80X0,54	ACT	44,55	44,55	
4476	2009/11/19	01	65995	106	02	20	CADEIRA ALUNO 36CM (REFEITÓRIO)	ACT	17,20	17,20	
4476	2013/12/16	01	79249	107	01	10	COLCHÃO para beliche 195x0,85cm	ACT	81,08	81,08	
Total Geral ou a Transportar .....									241.710.357,17	24.181.530,69	265.891.887,86

## MAPA DE INVENTÁRIO

Data : 2021/05/03

Ano : 2020

Pagina: 20

16

## FICHA PATRIMONIAL :

Identificação dos bens							Tipo De Sit.	Valor Patrimonial	Alterações Patrimoniais	Valor Atual	
Numero Ordem	Data de Aquisição	Tipo	Nr.Inv.	Cl.	Tipo	Bem					Descrição
4476	2016/09/28	01	87636	117	01	08	CONTADOR DE ÁGUA volumétrico SV-crtk, Q3=2,5m3/h, R200, MAP16, DN15mm, ligações roscadas 3/4"-3/4", L=165mm, água fria	ACT	15,07	15,07	
4477	2008/11/26	01	60822	106	02	99	MESA MULTIPLA 1,20X0,80X0,54	ACT	44,55	44,55	
4477	2009/11/19	01	65996	106	02	20	CADEIRA ALUNO 36CM (REFEITORIO)	ACT	17,20	17,20	
4477	2013/12/16	01	79250	107	01	10	COLCHÃO para beliche 195x0,85cm	ACT	81,08	81,08	
4477	2016/09/28	01	87637	117	01	08	CONTADOR DE ÁGUA volumétrico SV-crtk, Q3=2,5m3/h, R200, MAP16, DN15mm, ligações roscadas 3/4"-3/4", L=165mm, água fria	ACT	15,07	15,07	
4478	2008/11/26	01	60823	106	02	99	MESA MULTIPLA 1,20X0,80X0,54	ACT	44,55	44,55	
4478	2009/11/19	01	65997	106	02	20	CADEIRA ALUNO 36CM (REFEITORIO)	ACT	17,20	17,20	
4478	2013/12/16	01	79251	107	01	10	COLCHÃO para beliche 195x0,85cm	ACT	81,08	81,08	
4478	2016/09/28	01	87638	117	01	08	CONTADOR DE ÁGUA volumétrico SV-crtk, Q3=2,5m3/h, R200, MAP16, DN15mm, ligações roscadas 3/4"-3/4", L=165mm, água fria	ACT	15,07	15,07	
4479	2008/11/26	01	60824	106	02	99	MESA MULTIPLA 1,20X0,80X0,54	ACT	44,55	44,55	
4479	2009/11/19	01	65998	106	02	20	CADEIRA ALUNO 36CM (REFEITORIO)	ACT	17,20	17,20	
4479	2013/12/16	01	79252	107	01	10	COLCHÃO para beliche 195x0,85cm	ACT	81,08	81,08	
4479	2016/09/28	01	87639	117	01	08	CONTADOR DE ÁGUA volumétrico SV-crtk, Q3=2,5m3/h, R200, MAP16, DN15mm, ligações roscadas 3/4"-3/4", L=165mm, água fria	ACT	15,07	15,07	
4480	2008/11/26	01	60825	106	02	99	MESA MULTIPLA 1,20X0,80X0,54	ACT	44,55	44,55	
4480	2009/11/19	01	65999	106	02	20	CADEIRA ALUNO 36CM (REFEITORIO)	ACT	17,20	17,20	
4480	2013/12/16	01	79253	107	01	10	COLCHÃO para beliche 195x0,85cm	ACT	81,08	81,08	
4480	2016/09/28	01	87640	117	01	08	CONTADOR DE ÁGUA volumétrico SV-crtk, Q3=2,5m3/h, R200, MAP16, DN15mm, ligações roscadas 3/4"-3/4", L=165mm, água fria	ACT	15,07	15,07	
4481	2008/11/26	01	60826	106	02	99	MESA MULTIPLA 1,20X0,80X0,54	ACT	44,55	44,55	
4481	2009/11/19	01	66000	106	02	20	CADEIRA ALUNO 36CM (REFEITORIO)	ACT	17,20	17,20	
4481	2013/12/16	01	79254	107	01	10	COLCHÃO para beliche 195x0,85cm	ACT	81,08	81,08	
4481	2016/09/28	01	87641	117	01	08	CONTADOR DE ÁGUA volumétrico SV-crtk, Q3=2,5m3/h, R200, MAP16, DN15mm, ligações roscadas 3/4"-3/4", L=165mm, água fria	ACT	15,07	15,07	
4482	2008/11/26	01	60827	106	02	99	MESA MULTIPLA 1,20X0,80X0,54	ACT	44,55	44,55	
4482	2009/11/19	01	66001	106	02	20	CADEIRA ALUNO 36CM (REFEITORIO)	ACT	17,20	17,20	
4482	2013/12/16	01	79255	107	01	10	COLCHÃO para beliche 195x0,85cm	ACT	81,08	81,08	
4482	2016/09/28	01	87642	117	01	08	CONTADOR DE ÁGUA volumétrico SV-crtk, Q3=2,5m3/h, R200, MAP16, DN15mm, ligações roscadas 3/4"-3/4", L=165mm, água fria	ACT	15,07	15,07	
4483	2008/11/26	01	60828	106	02	99	MESA MULTIPLA 1,20X0,80X0,54	ACT	44,55	44,55	
4483	2009/11/19	01	66002	106	02	20	CADEIRA ALUNO 36CM (REFEITORIO)	ACT	17,20	17,20	
4483	2013/12/16	01	79256	107	01	10	COLCHÃO para beliche 195x0,85cm	ACT	81,08	81,08	
4483	2016/09/28	01	87643	117	01	08	CONTADOR DE ÁGUA volumétrico SV-crtk, Q3=2,5m3/h, R200, MAP16, DN15mm, ligações roscadas 3/4"-3/4", L=165mm, água fria	ACT	15,07	15,07	
4484	2008/11/26	01	60829	106	02	99	MESA MULTIPLA 1,20X0,80X0,54	ACT	44,55	44,55	
4484	2009/11/19	01	66003	106	02	20	CADEIRA ALUNO 36CM (REFEITORIO)	ACT	17,20	17,20	
4484	2013/12/16	01	79257	107	01	10	COLCHÃO para beliche 195x0,85cm	ACT	81,08	81,08	
Total Geral ou a Transportar .....									241.711.620,37	24.181.530,69	265.893.151,06

## MAPA DE INVENTÁRIO

Data : 2021/05/03

Ano : 2020

Pagina: 20

17

## FICHA PATRIMONIAL :

Identificação dos bens							Tipo De Sit.	Valor Patrimonial	Alterações Patrimoniais	Valor Atual
Numero Ordem	Data de Aquisição	Tipo	Nr.Inv.	Cl.	Tipo	Bem				
4484	2016/09/28	01	87644	117	01	08	CONTADOR DE ÁGUA volumétrico SV-crtk, Q3=2,5m3/h, R200, MAP16, DN15mm, ligações roscadas 3/4"-3/4", L=165mm, água fria	ACT	15,07	15,07
4485	2008/11/26	01	60830	106	02	99	MESA MULTIPLA 1,20X0,80X0,54	ACT	44,55	44,55
4485	2009/11/19	01	66004	106	02	20	CADEIRA ALUNO 36CM (REFEITORIO)	ACT	17,20	17,20
4485	2013/12/16	01	79258	107	01	10	COLCHÃO para beliche 195x0,85cm	ACT	81,08	81,08
4485	2016/09/28	01	87645	117	01	08	CONTADOR DE ÁGUA volumétrico SV-crtk, Q3=2,5m3/h, R200, MAP16, DN15mm, ligações roscadas 3/4"-3/4", L=165mm, água fria	ACT	15,07	15,07
4486	2008/11/26	01	60831	106	02	99	MESA MULTIPLA 1,20X0,80X0,54	ACT	44,55	44,55
4486	2009/11/19	01	66005	106	02	20	CADEIRA ALUNO 36CM (REFEITORIO)	ACT	17,20	17,20
4486	2013/12/16	01	79259	107	01	10	COLCHÃO para beliche 195x0,85cm	ACT	81,08	81,08
4486	2016/09/28	01	87646	117	01	08	CONTADOR DE ÁGUA volumétrico SV-crtk, Q3=2,5m3/h, R200, MAP16, DN15mm, ligações roscadas 3/4"-3/4", L=165mm, água fria	ACT	15,07	15,07
4487	2008/11/26	01	60832	106	02	99	MESA MULTIPLA 1,20X0,80X0,54	ACT	44,55	44,55
4487	2009/11/19	01	66006	106	02	20	CADEIRA ALUNO 36CM (REFEITORIO)	ACT	17,20	17,20
4487	2013/12/16	01	79260	107	01	10	COLCHÃO para beliche 195x0,85cm	ACT	81,08	81,08
4487	2016/09/28	01	87647	117	01	08	CONTADOR DE ÁGUA volumétrico SV-crtk, Q3=2,5m3/h, R200, MAP16, DN15mm, ligações roscadas 3/4"-3/4", L=165mm, água fria	ACT	15,07	15,07
4488	2008/11/26	01	60833	106	02	99	MESA MULTIPLA 1,20X0,80X0,54	ACT	44,55	44,55
4488	2009/11/19	01	66007	106	02	20	CADEIRA ALUNO 36CM (REFEITORIO)	ACT	17,20	17,20
4488	2013/12/16	01	79261	107	01	10	COLCHÃO para beliche 195x0,85cm	ACT	81,08	81,08
4488	2016/09/28	01	87648	117	01	08	CONTADOR DE ÁGUA volumétrico SV-crtk, Q3=2,5m3/h, R200, MAP16, DN15mm, ligações roscadas 3/4"-3/4", L=165mm, água fria	ACT	15,07	15,07
4489	2008/11/26	01	60834	106	02	99	MESA MULTIPLA 1,20X0,80X0,54	ACT	44,55	44,55
4489	2009/11/19	01	66008	106	02	20	CADEIRA ALUNO 36CM (REFEITORIO)	ACT	17,20	17,20
4489	2013/12/16	01	79262	107	01	10	COLCHÃO para beliche 195x0,85cm	ACT	81,08	81,08
4489	2016/09/28	01	87649	117	01	08	CONTADOR DE ÁGUA volumétrico SV-crtk, Q3=2,5m3/h, R200, MAP16, DN15mm, ligações roscadas 3/4"-3/4", L=165mm, água fria	ACT	15,07	15,07
4490	2008/11/26	01	60835	106	02	99	MESA MULTIPLA 1,20X0,80X0,54	ACT	44,55	44,55
4490	2009/11/19	01	66009	106	02	20	CADEIRA ALUNO 36CM (REFEITORIO)	ACT	17,20	17,20
4490	2013/12/16	01	79263	107	01	10	COLCHÃO para beliche 195x0,85cm	ACT	81,08	81,08
4490	2016/09/28	01	87650	117	01	08	CONTADOR DE ÁGUA volumétrico SV-crtk, Q3=2,5m3/h, R200, MAP16, DN15mm, ligações roscadas 3/4"-3/4", L=165mm, água fria	ACT	15,07	15,07
4491	2008/11/26	01	60836	106	02	99	MESA MULTIPLA 1,20X0,80X0,54	ACT	44,55	44,55
4491	2009/11/19	01	66010	106	02	20	CADEIRA ALUNO 36CM (REFEITORIO)	ACT	17,20	17,20
4491	2013/12/16	01	79264	107	01	10	COLCHÃO para beliche 195x0,85cm	ACT	81,08	81,08
4491	2016/09/28	01	87651	117	01	08	CONTADOR DE ÁGUA volumétrico SV-crtk, Q3=2,5m3/h, R200, MAP16, DN15mm, ligações roscadas 3/4"-3/4", L=165mm, água fria	ACT	15,07	15,07
4492	2008/11/26	01	60837	106	02	99	MESA MULTIPLA 1,20X0,80X0,54	ACT	44,55	44,55
4492	2009/11/19	01	66011	106	02	20	CADEIRA ALUNO 36CM (REFEITORIO)	ACT	17,20	17,20
4492	2013/12/16	01	79265	107	01	10	COLCHÃO para beliche 195x0,85cm	ACT	81,08	81,08
Total Geral ou a Transportar .....								241.712.883,57	24.181.530,69	265.894.414,26

## MAPA DE INVENTÁRIO

Data : 2021/05/03

Ano : 2020

Pagina: 20

18

## FICHA PATRIMONIAL :

Identificação dos bens							Tipo De Sit.	Valor Patrimonial	Alterações Patrimoniais	Valor Atual
Numero Ordem	Data de Aquisição	Tipo	Nr.Inv.	Cl.	Tipo	Bem				
4492	2016/09/28	01	87652	117	01	08	CONTADOR DE ÁGUA volumétrico SV-crtk, Q3=2,5m3/h, R200, MAP16, DN15mm, ligações roscadas 3/4"-3/4", L=165mm, água fria	ACT	15,07	15,07
4493	2008/11/26	01	60838	106	02	99	MESA MULTIPLA 1,20X0,80X0,54	ACT	44,55	44,55
4493	2009/11/19	01	66012	106	02	20	CADEIRA ALUNO 36CM (REFEITORIO)	ACT	17,20	17,20
4493	2013/12/16	01	79266	107	01	10	COLCHÃO para beliche 195x0,85cm	ACT	81,08	81,08
4493	2016/09/28	01	87653	117	01	08	CONTADOR DE ÁGUA volumétrico SV-crtk, Q3=2,5m3/h, R200, MAP16, DN15mm, ligações roscadas 3/4"-3/4", L=165mm, água fria	ACT	15,07	15,07
4494	2009/11/19	01	66013	106	02	20	CADEIRA ALUNO 36CM (REFEITORIO)	ACT	17,20	17,20
4494	2013/12/16	01	79267	107	01	10	COLCHÃO para beliche 195x0,85cm	ACT	81,08	81,08
4494	2016/09/28	01	87654	117	01	08	CONTADOR DE ÁGUA volumétrico SV-crtk, Q3=2,5m3/h, R200, MAP16, DN15mm, ligações roscadas 3/4"-3/4", L=165mm, água fria	ACT	15,07	15,07
4495	2009/11/19	01	66014	106	02	20	CADEIRA ALUNO 36CM (REFEITORIO)	ACT	17,20	17,20
4495	2013/12/16	01	79268	107	01	10	COLCHÃO para beliche 195x0,85cm	ACT	81,08	81,08
4495	2016/09/28	01	87655	117	01	08	CONTADOR DE ÁGUA volumétrico SV-crtk, Q3=2,5m3/h, R200, MAP16, DN15mm, ligações roscadas 3/4"-3/4", L=165mm, água fria	ACT	15,07	15,07
4496	2009/11/19	01	66015	106	02	20	CADEIRA ALUNO 36CM (REFEITORIO)	ACT	17,20	17,20
4496	2013/12/16	01	79269	107	01	10	COLCHÃO para beliche 195x0,85cm	ACT	81,08	81,08
4496	2016/09/28	01	87656	117	01	08	CONTADOR DE ÁGUA volumétrico SV-crtk, Q3=2,5m3/h, R200, MAP16, DN15mm, ligações roscadas 3/4"-3/4", L=165mm, água fria	ACT	15,07	15,07
4497	2009/11/19	01	66016	106	02	20	CADEIRA ALUNO 36CM (REFEITORIO)	ACT	17,20	17,20
4497	2013/12/16	01	79270	107	01	10	COLCHÃO para beliche 195x0,85cm	ACT	81,08	81,08
4497	2016/09/28	01	87657	117	01	08	CONTADOR DE ÁGUA volumétrico SV-crtk, Q3=2,5m3/h, R200, MAP16, DN15mm, ligações roscadas 3/4"-3/4", L=165mm, água fria	ACT	15,07	15,07
4498	2009/11/19	01	66017	106	02	20	CADEIRA ALUNO 36CM (REFEITORIO)	ACT	17,20	17,20
4498	2013/12/16	01	79271	107	01	10	COLCHÃO para beliche 195x0,85cm	ACT	81,08	81,08
4498	2016/09/28	01	87658	117	01	08	CONTADOR DE ÁGUA volumétrico SV-crtk, Q3=2,5m3/h, R200, MAP16, DN15mm, ligações roscadas 3/4"-3/4", L=165mm, água fria	ACT	15,07	15,07
4499	2009/11/19	01	66018	106	02	20	CADEIRA ALUNO 36CM (REFEITORIO)	ACT	17,20	17,20
4499	2013/12/16	01	79272	107	01	10	COLCHÃO para beliche 195x0,85cm	ACT	81,08	81,08
4499	2016/09/28	01	87659	117	01	08	CONTADOR DE ÁGUA volumétrico SV-crtk, Q3=2,5m3/h, R200, MAP16, DN15mm, ligações roscadas 3/4"-3/4", L=165mm, água fria	ACT	15,07	15,07
4500	2008/11/26	01	60845	101	01	03	ACESS POINT D-LINK DWL-2100AP	ACT	79,20	79,20
4500	2009/11/19	01	66019	106	02	20	CADEIRA ALUNO 36CM (REFEITORIO)	ACT	17,20	17,20
4500	2013/12/16	01	79273	107	01	10	COLCHÃO para beliche 195x0,85cm	ACT	81,08	81,08
4500	2016/09/28	01	87660	117	01	08	CONTADOR DE ÁGUA volumétrico SV-crtk, Q3=2,5m3/h, R200, MAP16, DN15mm, ligações roscadas 3/4"-3/4", L=165mm, água fria	ACT	15,07	15,07
4501	2008/11/26	01	60846	101	01	03	ACESS POINT D-LINK DWL-2100AP	ACT	79,20	79,20
4501	2009/11/19	01	66020	106	02	20	CADEIRA ALUNO 36CM (REFEITORIO)	ACT	17,20	17,20
4501	2013/12/16	01	79274	107	01	10	COLCHÃO para beliche 195x0,85cm	ACT	81,08	81,08
Total Geral ou a Transportar .....								241.714.106,67	24.181.530,69	265.895.637,36



## MAPA DE INVENTÁRIO

Data : 2021/05/03

Ano : 2020

Pagina: 20

19

## FICHA PATRIMONIAL :

Identificação dos bens							Tipo De Sit.	Valor Patrimonial	Alterações Patrimoniais	Valor Atual	
Numero Ordem	Data de Aquisição	Tipo	Nr.Inv.	Cl.	Tipo	Bem					Descrição
4501	2016/09/28	01	87661	117	01	08	CONTADOR DE ÁGUA volumétrico SV-crtk, Q3=2,5m3/h, R200, MAP16, DN15mm, ligações roscadas 3/4"-3/4", L=165mm, água fria	ACT	15,07		15,07
4502	2008/11/26	01	60847	101	01	03	ACESS POINT D-LINK DWL-2100AP	ACT	79,20		79,20
4502	2009/11/19	01	66021	106	02	20	CADEIRA ALUNO 36CM (REFEITORIO)	ACT	17,20		17,20
4502	2013/12/16	01	79275	107	01	10	COLCHÃO para beliche 195x0,85cm	ACT	81,08		81,08
4502	2016/09/28	01	87662	117	01	08	CONTADOR DE ÁGUA volumétrico SV-crtk, Q3=2,5m3/h, R200, MAP16, DN15mm, ligações roscadas 3/4"-3/4", L=165mm, água fria	ACT	15,07		15,07
4503	2008/11/26	01	60848	101	01	03	ACESS POINT D-LINK DWL-2100AP	ACT	79,20		79,20
4503	2009/11/19	01	66022	106	02	20	CADEIRA ALUNO 36CM (REFEITORIO)	ACT	17,20		17,20
4503	2013/12/16	01	79276	107	01	10	COLCHÃO para beliche 195x0,85cm	ACT	81,08		81,08
4503	2016/09/28	01	87663	117	01	08	CONTADOR DE ÁGUA volumétrico SV-crtk, Q3=2,5m3/h, R200, MAP16, DN15mm, ligações roscadas 3/4"-3/4", L=165mm, água fria	ACT	15,07		15,07
4504	2008/11/26	01	60849	101	01	03	ACESS POINT D-LINK DWL-2100AP	ACT	79,20		79,20
4504	2009/11/19	01	66023	106	02	20	CADEIRA ALUNO 36CM (REFEITORIO)	ACT	17,20		17,20
4504	2013/12/16	01	79277	107	01	10	COLCHÃO para beliche 195x0,85cm	ACT	81,08		81,08
4504	2016/09/28	01	87664	117	01	08	CONTADOR DE ÁGUA volumétrico SV-crtk, Q3=2,5m3/h, R200, MAP16, DN15mm, ligações roscadas 3/4"-3/4", L=165mm, água fria	ACT	15,07		15,07
4505	2008/11/26	01	60850	101	01	03	ACESS POINT D-LINK DWL-2100AP	ACT	79,20		79,20
4505	2009/11/19	01	66024	106	02	20	CADEIRA ALUNO 36CM (REFEITORIO)	ACT	17,20		17,20
4505	2013/12/16	01	79278	107	01	10	COLCHÃO para beliche 195x0,85cm	ACT	81,08		81,08
4505	2016/09/28	01	87665	117	01	08	CONTADOR DE ÁGUA volumétrico SV-crtk, Q3=2,5m3/h, R200, MAP16, DN15mm, ligações roscadas 3/4"-3/4", L=165mm, água fria	ACT	15,07		15,07
4506	2008/11/26	01	60851	101	01	04	SWITCH RACK 24P	ACT	211,86		211,86
4506	2009/11/19	01	66025	106	02	20	CADEIRA ALUNO 36CM (REFEITORIO)	ACT	17,20		17,20
4506	2013/12/16	01	79279	107	01	10	COLCHÃO para beliche 195x0,85cm	ACT	81,08		81,08
4506	2016/09/28	01	87666	117	01	08	CONTADOR DE ÁGUA volumétrico SV-crtk, Q3=2,5m3/h, R200, MAP16, DN15mm, ligações roscadas 3/4"-3/4", L=165mm, água fria	ACT	15,07		15,07
4507	2009/11/19	01	66026	106	02	20	CADEIRA ALUNO 36CM (REFEITORIO)	ACT	17,20		17,20
4507	2013/12/16	01	79280	107	01	10	COLCHÃO para beliche 195x0,85cm	ACT	81,08		81,08
4507	2016/09/28	01	87667	117	01	08	CONTADOR DE ÁGUA volumétrico SV-crtk, Q3=2,5m3/h, R200, MAP16, DN15mm, ligações roscadas 3/4"-3/4", L=165mm, água fria	ACT	15,07		15,07
4508	2008/11/19	01	60853	101	01	02	COMPUTADOR INTEL CORE 2 DUO E8400 3.0GHZ	ACT	410,82	291,00	701,82
4508	2009/11/19	01	66027	106	02	20	CADEIRA ALUNO 36CM (REFEITORIO)	ACT	17,20		17,20
4508	2013/12/16	01	79281	107	01	10	COLCHÃO para beliche 195x0,85cm	ACT	81,08		81,08
4508	2016/09/28	01	87668	117	01	08	CONTADOR DE ÁGUA volumétrico SV-crtk, Q3=2,5m3/h, R200, MAP16, DN15mm, ligações roscadas 3/4"-3/4", L=165mm, água fria	ACT	15,07		15,07
4509	2008/11/19	01	60854	101	01	02	COMPUTADOR INTEL CORE 2 DUO E8400 3.0GHZ	ACT	410,82	291,00	701,82
4509	2009/11/19	01	66028	106	02	20	CADEIRA ALUNO 36CM (REFEITORIO)	ACT	17,20		17,20
4509	2013/12/16	01	79282	107	01	10	COLCHÃO para beliche 195x0,85cm	ACT	81,08		81,08
Total Geral ou a Transportar .....									241.716.363,77	24.182.112,69	265.898.476,46

## MAPA DE INVENTÁRIO

Data : 2021/05/03

Ano : 2020

Pagina: 20

20

## FICHA PATRIMONIAL :

Identificação dos bens							Tipo De Sit.	Valor Patrimonial	Alterações Patrimoniais	Valor Atual	
Numero Ordem	Data de Aquisição	Tipo	Nr.Inv.	Cl.	Tipo	Bem					Descrição
4509	2016/09/28	01	87669	117	01	08	CONTADOR DE ÁGUA volumétrico SV-crtk, Q3=2,5m3/h, R200, MAP16, DN15mm, ligações roscadas 3/4"-3/4", L=165mm, água fria	ACT	15,07		15,07
4510	2008/11/19	01	60855	101	01	02	COMPUTADOR INTEL CORE 2 DUO E8400 3.0GHZ	ACT	410,82	291,00	701,82
4510	2009/11/19	01	66029	106	02	20	CADEIRA ALUNO 36CM (REFEITORIO)	ACT	17,20		17,20
4510	2013/12/16	01	79283	107	01	10	COLCHÃO para beliche 195x0,85cm	ACT	81,08		81,08
4510	2016/09/28	01	87670	117	01	08	CONTADOR DE ÁGUA volumétrico SV-crtk, Q3=2,5m3/h, R200, MAP16, DN15mm, ligações roscadas 3/4"-3/4", L=165mm, água fria	ACT	15,07		15,07
4511	2008/11/19	01	60856	101	01	02	COMPUTADOR INTEL CORE 2 DUO E8400 3.0GHZ	ACT	410,82	291,00	701,82
4511	2009/11/19	01	66030	106	02	20	CADEIRA ALUNO 36CM (REFEITORIO)	ACT	17,20		17,20
4511	2013/12/16	01	79284	107	01	10	COLCHÃO para beliche 195x0,85cm	ACT	81,08		81,08
4511	2016/09/28	01	87671	117	01	08	CONTADOR DE ÁGUA volumétrico SV-crtk, Q3=2,5m3/h, R200, MAP16, DN15mm, ligações roscadas 3/4"-3/4", L=165mm, água fria	ACT	15,07		15,07
4512	2008/11/19	01	60857	101	01	02	COMPUTADOR INTEL CORE 2 DUO E8400 3.0GHZ	ACT	410,82	291,00	701,82
4512	2009/11/19	01	66031	106	02	20	CADEIRA ALUNO 36CM (REFEITORIO)	ACT	17,20		17,20
4512	2013/12/16	01	79285	107	01	10	COLCHÃO para beliche 195x0,85cm	ACT	81,08		81,08
4512	2016/09/28	01	87672	117	01	08	CONTADOR DE ÁGUA volumétrico SV-crtk, Q3=2,5m3/h, R200, MAP16, DN15mm, ligações roscadas 3/4"-3/4", L=165mm, água fria	ACT	15,07		15,07
4513	2008/11/19	01	60858	101	01	02	COMPUTADOR INTEL CORE 2 DUO E8400 3.0GHZ	ACT	410,82	291,00	701,82
4513	2009/11/19	01	66032	106	02	20	CADEIRA ALUNO 36CM (REFEITORIO)	ACT	17,20		17,20
4513	2013/12/16	01	79286	107	01	10	COLCHÃO para beliche 195x0,85cm	ACT	81,08		81,08
4513	2016/09/28	01	87673	117	01	08	CONTADOR DE ÁGUA volumétrico SV-crtk, Q3=2,5m3/h, R200, MAP16, DN15mm, ligações roscadas 3/4"-3/4", L=165mm, água fria	ACT	15,07		15,07
4514	2008/11/19	01	60859	101	01	02	COMPUTADOR INTEL CORE 2 DUO E8400 3.0GHZ	ACT	410,82	291,00	701,82
4514	2009/11/19	01	66033	106	02	20	CADEIRA ALUNO 36CM (REFEITORIO)	ACT	17,20		17,20
4514	2013/12/16	01	79287	107	01	10	COLCHÃO para beliche 195x0,85cm	ACT	81,08		81,08
4514	2016/09/28	01	87674	117	01	08	CONTADOR DE ÁGUA volumétrico SV-crtk, Q3=2,5m3/h, R200, MAP16, DN15mm, ligações roscadas 3/4"-3/4", L=165mm, água fria	ACT	15,07		15,07
4515	2008/11/19	01	60860	101	01	02	COMPUTADOR INTEL CORE 2 DUO E8400 3.0GHZ	ACT	410,82	291,00	701,82
4515	2009/11/19	01	66034	106	02	20	CADEIRA ALUNO 36CM (REFEITORIO)	ACT	17,20		17,20
4515	2013/12/16	01	79288	107	01	10	COLCHÃO para beliche 195x0,85cm	ACT	81,08		81,08
4515	2016/09/28	01	87675	117	01	08	CONTADOR DE ÁGUA volumétrico SV-crtk, Q3=2,5m3/h, R200, MAP16, DN15mm, ligações roscadas 3/4"-3/4", L=165mm, água fria	ACT	15,07		15,07
4516	2008/11/19	01	60861	101	01	02	COMPUTADOR INTEL CORE 2 DUO E8400 3.0GHZ	ACT	410,82	291,00	701,82
4516	2009/11/19	01	66035	106	02	20	CADEIRA ALUNO 36CM (REFEITORIO)	ACT	17,20		17,20
4516	2013/12/16	01	79289	107	01	10	COLCHÃO para beliche 195x0,85cm	ACT	81,08		81,08
4516	2016/09/28	01	87676	117	01	08	CONTADOR DE ÁGUA volumétrico SV-crtk, Q3=2,5m3/h, R200, MAP16, DN15mm, ligações roscadas 3/4"-3/4", L=165mm, água fria	ACT	15,07		15,07
4517	2008/11/19	01	60862	101	01	02	COMPUTADOR INTEL CORE 2 DUO E8400 3.0GHZ	ACT	410,82	291,10	701,92
4517	2009/11/19	01	66036	106	02	20	CADEIRA ALUNO 36CM (REFEITORIO)	ACT	17,20		17,20
4517	2013/12/16	01	79290	107	01	10	COLCHÃO para beliche 195x0,85cm	ACT	81,08		81,08
Total Geral ou a Transportar .....									241.720.557,13	24.184.440,79	265.904.997,92

## MAPA DE INVENTÁRIO

Data : 2021/05/03

Ano : 2020

Pagina: 20

21

## FICHA PATRIMONIAL :

Identificação dos bens							Tipo De Sit.	Valor Patrimonial	Alterações Patrimoniais	Valor Atual	
Numero Ordem	Data de Aquisição	Tipo	Nr.Inv.	Cl.	Tipo	Bem					Descrição
4517	2016/09/28	01	87677	117	01	08	CONTADOR DE ÁGUA volumétrico SV-crtk, Q3=2,5m3/h, R200, MAP16, DN15mm, ligações roscadas 3/4"-3/4", L=165mm, água fria	ACT	15,07	15,07	
4518	2008/11/19	01	60863	101	01	02	COMPUTADOR INTEL CORE 2 DUO E8400 3.0GHZ	ACT	410,82	410,82	
4518	2009/11/19	01	66037	106	02	20	CADEIRA ALUNO 36CM (REFEITORIO)	ACT	17,20	17,20	
4518	2013/12/16	01	79291	107	01	10	COLCHÃO para beliche 195x0,85cm	ACT	81,08	81,08	
4518	2016/09/28	01	87678	117	01	08	CONTADOR DE ÁGUA volumétrico SV-crtk, Q3=2,5m3/h, R200, MAP16, DN15mm, ligações roscadas 3/4"-3/4", L=165mm, água fria	ACT	15,07	15,07	
4519	2008/11/19	01	60864	101	01	02	COMPUTADOR INTEL CORE 2 DUO E8400 3.0GHZ	ACT	410,82	410,82	
4519	2009/11/19	01	66038	106	02	20	CADEIRA ALUNO 36CM (REFEITORIO)	ACT	17,20	17,20	
4519	2013/12/16	01	79292	107	01	10	COLCHÃO para beliche 195x0,85cm	ACT	81,08	81,08	
4519	2016/09/28	01	87679	117	01	08	CONTADOR DE ÁGUA volumétrico SV-crtk, Q3=2,5m3/h, R200, MAP16, DN15mm, ligações roscadas 3/4"-3/4", L=165mm, água fria	ACT	15,07	15,07	
4520	2008/11/19	01	60865	101	01	02	COMPUTADOR INTEL CORE 2 DUO E8400 3.0GHZ	ACT	410,82	410,82	
4520	2009/11/19	01	66039	106	02	20	CADEIRA ALUNO 36CM (REFEITORIO)	ACT	17,20	17,20	
4520	2013/12/16	01	79293	107	01	10	COLCHÃO para beliche 195x0,85cm	ACT	81,08	81,08	
4520	2016/09/28	01	87680	117	01	08	CONTADOR DE ÁGUA volumétrico SV-crtk, Q3=2,5m3/h, R200, MAP16, DN15mm, ligações roscadas 3/4"-3/4", L=165mm, água fria	ACT	15,07	15,07	
4521	2008/11/19	01	60866	101	01	02	COMPUTADOR INTEL CORE 2 DUO E8400 3.0GHZ	ACT	410,82	410,82	
4521	2009/11/19	01	66040	106	02	20	CADEIRA ALUNO 36CM (REFEITORIO)	ACT	17,20	17,20	
4521	2013/12/16	01	79294	107	01	10	COLCHÃO para beliche 195x0,85cm	ACT	81,08	81,08	
4521	2016/09/28	01	87681	117	01	08	CONTADOR DE ÁGUA volumétrico SV-crtk, Q3=2,5m3/h, R200, MAP16, DN15mm, ligações roscadas 3/4"-3/4", L=165mm, água fria	ACT	15,07	15,07	
4522	2008/11/19	01	60867	101	01	02	COMPUTADOR INTEL CORE 2 DUO E8400 3.0GHZ	ACT	410,82	410,82	
4522	2009/11/19	01	66041	106	02	20	CADEIRA ALUNO 36CM (REFEITORIO)	ACT	17,20	17,20	
4522	2013/12/16	01	79295	107	01	10	COLCHÃO para beliche 195x0,85cm	ACT	81,08	81,08	
4522	2016/09/28	01	87682	117	01	08	CONTADOR DE ÁGUA volumétrico SV-crtk, Q3=2,5m3/h, R200, MAP16, DN15mm, ligações roscadas 3/4"-3/4", L=165mm, água fria	ACT	15,07	15,07	
4523	2008/11/19	01	60868	101	01	02	COMPUTADOR INTEL CORE 2 DUO E8400 3.0GHZ	ACT	410,82	410,82	
4523	2009/11/19	01	66042	106	02	20	CADEIRA ALUNO 36CM (REFEITORIO)	ACT	17,20	17,20	
4523	2013/12/16	01	79296	107	01	10	COLCHÃO para beliche 195x0,85cm	ACT	81,08	81,08	
4523	2016/09/28	01	87683	117	01	08	CONTADOR DE ÁGUA volumétrico SV-crtk, Q3=2,5m3/h, R200, MAP16, DN15mm, ligações roscadas 3/4"-3/4", L=165mm, água fria	ACT	15,07	15,07	
4524	2008/11/19	01	60869	101	01	02	COMPUTADOR INTEL CORE 2 DUO E8400 3.0GHZ	ACT	410,82	410,82	
4524	2009/11/19	01	66043	106	02	20	CADEIRA ALUNO 36CM (REFEITORIO)	ACT	17,20	17,20	
4524	2013/12/16	01	79297	107	01	10	COLCHÃO para beliche 195x0,85cm	ACT	81,08	81,08	
4524	2016/09/28	01	87684	117	01	08	CONTADOR DE ÁGUA volumétrico SV-crtk, Q3=2,5m3/h, R200, MAP16, DN15mm, ligações roscadas 3/4"-3/4", L=165mm, água fria	ACT	15,07	15,07	
4525	2008/11/19	01	60870	101	01	02	COMPUTADOR INTEL CORE 2 DUO E8400 3.0GHZ	ACT	410,82	410,82	
4525	2009/11/19	01	66044	106	02	20	CADEIRA ALUNO 36CM (REFEITORIO)	ACT	17,20	17,20	
4525	2013/12/16	01	79298	107	01	10	COLCHÃO para beliche 195x0,85cm	ACT	81,08	81,08	
Total Geral ou a Transportar .....									241.724.750,49	24.184.440,79	265.909.191,28

## MAPA DE INVENTÁRIO

Data : 2021/05/03

Ano : 2020

Pagina: 20

22

## FICHA PATRIMONIAL :

Identificação dos bens							Tipo De Sit.	Valor Patrimonial	Alterações Patrimoniais	Valor Atual
Numero Ordem	Data de Aquisição	Tipo	Nr.Inv.	Cl.	Tipo	Bem				
4525	2016/09/28	01	87685	117	01	08	CONTADOR DE ÁGUA volumétrico SV-crtk, Q3=2,5m3/h, R200, MAP16, DN15mm, ligações roscadas 3/4"-3/4", L=165mm, água fria	ACT	15,07	15,07
4526	2009/11/19	01	66045	106	02	20	CADEIRA ALUNO 36CM (REFEITORIO)	ACT	17,20	17,20
4526	2013/12/16	01	79299	107	01	10	COLCHÃO para beliche 195x0,85cm	ACT	81,08	81,08
4526	2016/09/28	01	87686	117	01	08	CONTADOR DE ÁGUA volumétrico SV-crtk, Q3=2,5m3/h, R200, MAP16, DN15mm, ligações roscadas 3/4"-3/4", L=165mm, água fria	ACT	15,07	15,07
4527	2008/12/30	013	60872	301	04	99	TRILHO A BEIRA RIO - S.MARTINHO DA GANDRA E SANTA CRUZ DO LIMA	ACT	101.221,62	101.221,62
4527	2009/11/19	01	66046	106	02	20	CADEIRA ALUNO 36CM (REFEITORIO)	ACT	17,20	17,20
4527	2013/12/27	01	79300	103	02	04	CALCULADORA CASIO DR-320 TEC	ACT	88,99	88,99
4527	2016/09/28	01	87687	117	01	08	CONTADOR DE ÁGUA volumétrico SV-crtk, Q3=2,5m3/h, R200, MAP16, DN15mm, ligações roscadas 3/4"-3/4", L=165mm, água fria	ACT	15,07	15,07
4528	2008/11/19	01	60873	101	02	02	MICROSOFT WINDOWS VISTA HOME PREMIUM	ACT	118,15	118,15
4528	2009/11/19	01	66047	106	02	20	CADEIRA ALUNO 36CM (REFEITORIO)	ACT	17,20	17,20
4528	2013/12/27	01	79301	103	02	04	CALCULADORA CASIO DR-320 TEC	ACT	88,99	88,99
4528	2016/09/28	01	87688	117	01	08	CONTADOR DE ÁGUA volumétrico SV-crtk, Q3=2,5m3/h, R200, MAP16, DN15mm, ligações roscadas 3/4"-3/4", L=165mm, água fria	ACT	15,07	15,07
4529	2008/11/19	01	60874	101	02	02	MICROSOFT WINDOWS VISTA HOME PREMIUM	ACT	118,15	118,15
4529	2009/11/19	01	66048	106	02	20	CADEIRA ALUNO 36CM (REFEITORIO)	ACT	17,20	17,20
4529	2013/12/27	01	79302	107	06	99	ESCORREDOR DE LEGUMES INOX	ACT	61,30	61,30
4529	2016/09/28	01	87689	117	01	08	CONTADOR DE ÁGUA volumétrico SV-crtk, Q3=2,5m3/h, R200, MAP16, DN15mm, ligações roscadas 3/4"-3/4", L=165mm, água fria	ACT	15,07	15,07
4530	2008/11/19	01	60875	101	02	02	MICROSOFT WINDOWS VISTA HOME PREMIUM	ACT	118,15	118,15
4530	2009/11/19	01	66049	106	02	20	CADEIRA ALUNO 36CM (REFEITORIO)	ACT	17,20	17,20
4530	2013/12/16	01	79303	111	02	02	BERBEQUIM BOSCH GSB	ACT	88,99	88,99
4530	2016/09/28	01	87690	117	01	08	CONTADOR DE ÁGUA volumétrico SV-crtk, Q3=2,5m3/h, R200, MAP16, DN15mm, ligações roscadas 3/4"-3/4", L=165mm, água fria	ACT	15,07	15,07
4531	2008/11/19	01	60876	101	02	02	MICROSOFT WINDOWS VISTA HOME PREMIUM	ACT	118,15	118,15
4531	2009/11/19	01	66050	106	02	20	CADEIRA ALUNO 36CM (REFEITORIO)	ACT	17,20	17,20
4531	2016/09/28	01	87691	117	01	08	CONTADOR DE ÁGUA volumétrico SV-crtk, Q3=2,5m3/h, R200, MAP16, DN15mm, ligações roscadas 3/4"-3/4", L=165mm, água fria	ACT	15,07	15,07
4532	2008/11/19	01	60877	101	02	02	MICROSOFT WINDOWS VISTA HOME PREMIUM	ACT	118,15	118,15
4532	2009/11/19	01	66051	106	02	20	CADEIRA ALUNO 36CM (REFEITORIO)	ACT	17,20	17,20
4532	2013/03/08	01	79305	107	01	04	BAÚ em madeira borboletas hortenses	ACT	44,00	44,00
4532	2016/09/28	01	87692	117	01	08	CONTADOR DE ÁGUA volumétrico SV-crtk, Q3=2,5m3/h, R200, MAP16, DN15mm, ligações roscadas 3/4"-3/4", L=165mm, água fria	ACT	15,07	15,07
4533	2008/11/19	01	60878	101	02	02	MICROSOFT WINDOWS VISTA HOME PREMIUM	ACT	118,15	118,15
4533	2009/11/19	01	66052	106	02	20	CADEIRA ALUNO 36CM (REFEITORIO)	ACT	17,20	17,20
4533	2016/09/28	01	87693	117	01	08	CONTADOR DE ÁGUA volumétrico SV-crtk, Q3=2,5m3/h, R200, MAP16, DN15mm, ligações roscadas 3/4"-3/4", L=165mm, água fria	ACT	15,07	15,07
Total Geral ou a Transportar .....								241.827.407,59	24.184.440,79	266.011.848,38

## MAPA DE INVENTÁRIO

Data : 2021/05/03

Ano : 2020

Pagina: 20

23

## FICHA PATRIMONIAL :

Identificação dos bens							Tipo De Sit.	Valor Patrimonial	Alterações Patrimoniais	Valor Atual	
Numero Ordem	Data de Aquisição	Tipo	Nr.Inv.	Cl.	Tipo	Ben					Descrição
4534	2008/11/19	01	60879	101	02	02	MICROSOFT WINDOWS VISTA HOME PREMIUM	ACT	118,15	118,15	
4534	2009/11/19	01	66053	106	02	20	CADEIRA ALUNO 36CM (REFEITÓRIO)	ACT	17,20	17,20	
4534	2013/07/26	01	79307	107	01	05	BELICHE TROMSO	ACT	79,00	79,00	
4534	2016/09/28	01	87694	117	01	08	CONTADOR DE ÁGUA volumétrico SV-crtk, Q3=2,5m3/h, R200, MAP16, DN15mm, ligações roscadas 3/4"-3/4", L=165mm, água fria	ACT	15,07	15,07	
4535	2008/11/19	01	60880	101	02	02	MICROSOFT WINDOWS VISTA HOME PREMIUM	ACT	118,15	118,15	
4535	2009/11/19	01	66054	106	02	20	CADEIRA ALUNO 36CM (REFEITÓRIO)	ACT	17,20	17,20	
4535	2013/07/26	01	79308	107	01	05	BELICHE TROMSO	ACT	79,00	79,00	
4535	2016/09/28	01	87695	117	01	08	CONTADOR DE ÁGUA volumétrico SV-crtk, Q3=2,5m3/h, R200, MAP16, DN15mm, ligações roscadas 3/4"-3/4", L=165mm, água fria	ACT	15,07	15,07	
4536	2008/11/19	01	60881	101	02	02	MICROSOFT WINDOWS VISTA HOME PREMIUM	ACT	118,15	118,15	
4536	2009/11/19	01	66055	106	02	20	CADEIRA ALUNO 36CM (REFEITÓRIO)	ACT	17,20	17,20	
4536	2016/09/28	01	87696	117	01	08	CONTADOR DE ÁGUA volumétrico SV-crtk, Q3=2,5m3/h, R200, MAP16, DN15mm, ligações roscadas 3/4"-3/4", L=165mm, água fria	ACT	15,07	15,07	
4537	2008/11/19	01	60882	101	02	02	MICROSOFT WINDOWS VISTA HOME PREMIUM	ACT	118,15	118,15	
4537	2009/11/19	01	66056	106	02	20	CADEIRA ALUNO 36CM (REFEITÓRIO)	ACT	17,20	17,20	
4537	2013/07/26	01	79310	107	01	05	BELICHE TROMSO	ACT	79,00	79,00	
4537	2016/09/28	01	87697	117	01	08	CONTADOR DE ÁGUA volumétrico SV-crtk, Q3=2,5m3/h, R200, MAP16, DN15mm, ligações roscadas 3/4"-3/4", L=165mm, água fria	ACT	15,07	15,07	
4538	2008/11/19	01	60883	101	02	02	MICROSOFT WINDOWS VISTA HOME PREMIUM	ACT	118,15	118,15	
4538	2009/11/19	01	66057	106	02	20	CADEIRA ALUNO 36CM (REFEITÓRIO)	ACT	17,20	17,20	
4538	2013/07/26	01	79311	107	01	05	BELICHE TROMSO	ACT	79,00	79,00	
4538	2016/09/28	01	87698	117	01	08	CONTADOR DE ÁGUA volumétrico SV-crtk, Q3=2,5m3/h, R200, MAP16, DN15mm, ligações roscadas 3/4"-3/4", L=165mm, água fria	ACT	15,07	15,07	
4539	2008/11/19	01	60884	101	02	02	MICROSOFT WINDOWS VISTA HOME PREMIUM	ACT	118,15	118,15	
4539	2009/11/19	01	66058	106	02	20	CADEIRA ALUNO 36CM (REFEITÓRIO)	ACT	17,20	17,20	
4539	2013/07/26	01	79312	107	01	05	BELICHE TROMSO	ACT	79,00	79,00	
4539	2016/09/28	01	87699	117	01	08	CONTADOR DE ÁGUA volumétrico SV-crtk, Q3=2,5m3/h, R200, MAP16, DN15mm, ligações roscadas 3/4"-3/4", L=165mm, água fria	ACT	15,07	15,07	
4540	2008/11/19	01	60885	101	02	02	MICROSOFT WINDOWS VISTA HOME PREMIUM	ACT	118,15	118,15	
4540	2009/11/19	01	66059	106	02	20	CADEIRA ALUNO 36CM (REFEITÓRIO)	ACT	17,20	17,20	
4540	2016/09/28	01	87700	117	01	08	CONTADOR DE ÁGUA volumétrico SV-crtk, Q3=2,5m3/h, R200, MAP16, DN15mm, ligações roscadas 3/4"-3/4", L=165mm, água fria	ACT	15,07	15,07	
4541	2008/11/19	01	60886	101	02	02	MICROSOFT WINDOWS VISTA HOME PREMIUM	ACT	118,15	118,15	
4541	2009/11/19	01	66060	106	02	20	CADEIRA ALUNO 36CM (REFEITÓRIO)	ACT	17,20	17,20	
4541	2016/09/28	01	87701	117	01	08	CONTADOR DE ÁGUA volumétrico SV-crtk, Q3=2,5m3/h, R200, MAP16, DN15mm, ligações roscadas 3/4"-3/4", L=165mm, água fria	ACT	15,07	15,07	
4542	2008/11/19	01	60887	101	02	02	MICROSOFT WINDOWS VISTA HOME PREMIUM	ACT	118,15	118,15	
4542	2009/11/19	01	66061	106	02	20	CADEIRA ALUNO 36CM (REFEITÓRIO)	ACT	17,20	17,20	
Total Geral ou a Transportar .....									241.829.141,30	24.184.440,79	266.013.582,09

## MAPA DE INVENTÁRIO

Data : 2021/05/03

Ano : 2020

Pagina: 20

24

## FICHA PATRIMONIAL :

Identificação dos bens							Tipo De Sit.	Valor Patrimonial	Alterações Patrimoniais	Valor Atual
Numero Ordem	Data de Aquisição	Tipo	Nr.Inv.	Cl.	Tipo	Bem				
4542	2016/09/28	01	87702	117	01	08	CONTADOR DE ÁGUA volumétrico SV<-crtk, Q3=2,5m3/h, R200, MAP16, DN15mm, ligações roscadas 3/4"-3/4", L=165mm, água fria	ACT	15,07	15,07
4543	2008/11/19	01	60888	101	02	02	MICROSOFT WINDOWS VISTA HOME PREMIUM	ACT	118,15	118,15
4543	2009/11/19	01	66062	106	02	20	CADEIRA ALUNO 36CM (REFEITORIO)	ACT	17,20	17,20
4543	2016/09/28	01	87703	117	01	08	CONTADOR DE ÁGUA volumétrico SV<-crtk, Q3=2,5m3/h, R200, MAP16, DN15mm, ligações roscadas 3/4"-3/4", L=165mm, água fria	ACT	15,07	15,07
4544	2008/11/19	01	60889	101	02	02	MICROSOFT WINDOWS VISTA HOME PREMIUM	ACT	118,15	118,15
4544	2009/11/19	01	66063	106	02	20	CADEIRA ALUNO 36CM (REFEITORIO)	ACT	17,20	17,20
4544	2016/09/28	01	87704	117	01	08	CONTADOR DE ÁGUA volumétrico SV<-crtk, Q3=2,5m3/h, R200, MAP16, DN15mm, ligações roscadas 3/4"-3/4", L=165mm, água fria	ACT	15,07	15,07
4545	2008/11/19	01	60890	101	02	02	MICROSOFT WINDOWS VISTA HOME PREMIUM	ACT	118,15	118,15
4545	2009/11/19	01	66064	106	02	20	CADEIRA ALUNO 36CM (REFEITORIO)	ACT	17,20	17,20
4545	2013/07/26	01	79318	107	01	05	BELICHE TROMSO	ACT	79,00	79,00
4545	2016/09/28	01	87705	117	01	08	CONTADOR DE ÁGUA volumétrico SV<-crtk, Q3=2,5m3/h, R200, MAP16, DN15mm, ligações roscadas 3/4"-3/4", L=165mm, água fria	ACT	15,07	15,07
4546	2005/12/20	01	49877	107	06	04	MAQUINA DE LAVAR PRATOS	ACT	1.409,26	1.409,26
4546	2009/11/19	01	66065	106	02	20	CADEIRA ALUNO 36CM (REFEITORIO)	ACT	17,20	17,20
4546	2013/11/22	01	79319	107	06	01	ÇAÇAROLA INOX Nº38 20LT (Tacho)	ACT	93,74	93,74
4546	2016/09/28	01	87706	117	01	08	CONTADOR DE ÁGUA volumétrico SV<-crtk, Q3=2,5m3/h, R200, MAP16, DN15mm, ligações roscadas 3/4"-3/4", L=165mm, água fria	ACT	15,07	15,07
4547	2009/11/19	01	66066	106	02	20	CADEIRA ALUNO 36CM (REFEITORIO)	ACT	17,20	17,20
4547	2016/09/28	01	87707	117	01	08	CONTADOR DE ÁGUA volumétrico SV<-crtk, Q3=2,5m3/h, R200, MAP16, DN15mm, ligações roscadas 3/4"-3/4", L=165mm, água fria	ACT	15,07	15,07
4548	2009/11/19	01	66067	106	02	20	CADEIRA ALUNO 36CM (REFEITORIO)	ACT	17,20	17,20
4548	2016/09/28	01	87708	117	01	08	CONTADOR DE ÁGUA volumétrico SV<-crtk, Q3=2,5m3/h, R200, MAP16, DN15mm, ligações roscadas 3/4"-3/4", L=165mm, água fria	ACT	15,07	15,07
4549	2008/11/19	01	60894	101	01	13	MONITOR 19" TFT ASUS VW195S	ACT	134,72	134,72
4549	2009/11/19	01	66068	106	02	20	CADEIRA ALUNO 36CM (REFEITORIO)	ACT	17,20	17,20
4549	2013/06/05	01	79322	102	01	01	PPCA Minicentral Analógica Tiptel2/8 Clip	ACT	250,22	250,22
4549	2016/09/28	01	87709	117	01	08	CONTADOR DE ÁGUA volumétrico SV<-crtk, Q3=2,5m3/h, R200, MAP16, DN15mm, ligações roscadas 3/4"-3/4", L=165mm, água fria	ACT	15,07	15,07
4550	2008/11/19	01	60895	101	01	13	MONITOR 19" TFT ASUS VW195S	ACT	134,72	134,72
4550	2009/11/19	01	66069	106	02	20	CADEIRA ALUNO 36CM (REFEITORIO)	ACT	17,20	17,20
4550	2016/09/28	01	87710	117	01	08	CONTADOR DE ÁGUA volumétrico SV<-crtk, Q3=2,5m3/h, R200, MAP16, DN15mm, ligações roscadas 3/4"-3/4", L=165mm, água fria	ACT	15,07	15,07
4551	2008/11/19	01	60896	101	01	13	MONITOR 19" TFT ASUS VW195S	ACT	134,72	134,72
4551	2009/11/19	01	66070	106	02	20	CADEIRA ALUNO 36CM (REFEITORIO)	ACT	17,20	17,20
4551	2013/06/05	01	79324	102	01	13	PACK GIGASET C610 (09/11) - Telefone s/ fios	ACT	69,36	69,36
Total Geral ou a Transportar .....								241.832.091,92	24.184.440,79	266.016.532,71

## MAPA DE INVENTÁRIO

Data : 2021/05/03

Ano : 2020

Pagina: 20

25

## FICHA PATRIMONIAL :

Identificação dos bens							Tipo De Sit.	Valor Patrimonial	Alterações Patrimoniais	Valor Atual	
Numero Ordem	Data de Aquisição	Tipo	Nr.Inv.	Cl.	Tipo	Bem					Descrição
4551	2016/09/28	01	87711	117	01	08	CONTADOR DE ÁGUA volumétrico SV-crtk, Q3=2,5m3/h, R200, MAP16, DN15mm, ligações roscadas 3/4"-3/4", L=165mm, água fria	ACT	15,07	15,07	
4552	2008/11/19	01	60897	101	01	13	MONITOR 19" TFT ASUS VW195S	ACT	134,72	134,72	
4552	2009/11/19	01	66071	106	02	20	CADEIRA ALUNO 36CM (REFEITORIO)	ACT	17,20	17,20	
4552	2013/06/05	01	79325	102	01	13	PACK GIGASET C610 (09/11) - Telefone s/ fios	ACT	69,36	69,36	
4552	2016/09/28	01	87712	117	01	08	CONTADOR DE ÁGUA volumétrico SV-crtk, Q3=2,5m3/h, R200, MAP16, DN15mm, ligações roscadas 3/4"-3/4", L=165mm, água fria	ACT	15,07	15,07	
4553	2008/11/19	01	60898	101	01	13	MONITOR 19" TFT ASUS VW195S	ACT	134,72	134,72	
4553	2009/11/19	01	66072	106	02	20	CADEIRA ALUNO 36CM (REFEITORIO)	ACT	17,20	17,20	
4553	2013/06/05	01	79326	102	01	13	PACK GIGASET C610 (09/11) - Telefone s/ fios	ACT	69,36	69,36	
4553	2016/09/28	01	87713	117	01	08	CONTADOR DE ÁGUA volumétrico SV-crtk, Q3=2,5m3/h, R200, MAP16, DN15mm, ligações roscadas 3/4"-3/4", L=165mm, água fria	ACT	15,07	15,07	
4554	2008/11/19	01	60899	101	01	13	MONITOR 19" TFT ASUS VW195S	ACT	134,72	134,72	
4554	2009/11/19	01	66073	106	02	20	CADEIRA ALUNO 36CM (REFEITORIO)	ACT	17,20	17,20	
4554	2013/06/05	01	79327	102	01	13	PACK GIGASET C610 (09/11) - Telefone s/ fios	ACT	69,36	69,36	
4554	2016/09/28	01	87714	117	01	08	CONTADOR DE ÁGUA volumétrico SV-crtk, Q3=2,5m3/h, R200, MAP16, DN15mm, ligações roscadas 3/4"-3/4", L=165mm, água fria	ACT	15,07	15,07	
4555	2008/11/19	01	60900	101	01	13	MONITOR 19" TFT ASUS VW195S	ACT	134,72	134,72	
4555	2009/11/19	01	66074	106	02	20	CADEIRA ALUNO 36CM (REFEITORIO)	ACT	17,20	17,20	
4555	2013/06/05	01	79328	102	01	13	PACK GIGASET C610 (09/11) - Telefone s/ fios	ACT	69,36	69,36	
4555	2016/09/28	01	87715	117	01	08	CONTADOR DE ÁGUA volumétrico SV-crtk, Q3=2,5m3/h, R200, MAP16, DN15mm, ligações roscadas 3/4"-3/4", L=165mm, água fria	ACT	15,07	15,07	
4556	2008/11/19	01	60901	101	01	13	MONITOR 19" TFT ASUS VW195S	ACT	134,72	134,72	
4556	2009/11/19	01	66075	106	02	20	CADEIRA ALUNO 36CM (REFEITORIO)	ACT	17,20	17,20	
4556	2013/06/05	01	79329	102	01	13	PACK GIGASET C610 (09/11) - Telefone s/ fios	ACT	69,36	69,36	
4556	2016/09/28	01	87716	117	01	08	CONTADOR DE ÁGUA volumétrico SV-crtk, Q3=2,5m3/h, R200, MAP16, DN15mm, ligações roscadas 3/4"-3/4", L=165mm, água fria	ACT	15,07	15,07	
4557	2008/11/19	01	60902	101	01	13	MONITOR 19" TFT ASUS VW195S	ACT	134,72	134,72	
4557	2009/11/19	01	66076	106	02	20	CADEIRA ALUNO 36CM (REFEITORIO)	ACT	17,20	17,20	
4557	2013/05/09	01	79330	107	01	24	SOFÁ, Air mod.AR-1000 pint. - Refª 7679.01.619.423	ACT	273,21	273,21	
4557	2016/09/28	01	87717	117	01	08	CONTADOR DE ÁGUA volumétrico SV-crtk, Q3=2,5m3/h, R200, MAP16, DN15mm, ligações roscadas 3/4"-3/4", L=165mm, água fria	ACT	15,07	15,07	
4558	2008/11/19	01	60903	101	01	13	MONITOR 19" TFT ASUS VW195S	ACT	134,72	134,72	
4558	2009/11/19	01	66077	106	02	20	CADEIRA ALUNO 36CM (REFEITORIO)	ACT	17,20	17,20	
4558	2013/05/09	01	79331	107	01	24	SOFÁ, Air mod.AR-1000 pint. - Refª 7679.01.619.423	ACT	273,21	273,21	
4558	2016/09/28	01	87718	117	01	08	CONTADOR DE ÁGUA volumétrico SV-crtk, Q3=2,5m3/h, R200, MAP16, DN15mm, ligações roscadas 3/4"-3/4", L=165mm, água fria	ACT	15,07	15,07	
4559	2008/11/19	01	60904	101	01	13	MONITOR 19" TFT ASUS VW195S	ACT	134,72	134,72	
4559	2009/11/19	01	66078	106	02	20	CADEIRA ALUNO 36CM (REFEITORIO)	ACT	17,20	17,20	
4559	2013/05/09	01	79332	107	01	20	MESA, Air mod.AR-3000 pint. - Refª 7677.01.968.423	ACT	80,34	80,34	
Total Geral ou a Transportar .....									241.834.401,40	24.184.440,79	266.018.842,19

## MAPA DE INVENTÁRIO

Data : 2021/05/03

Ano : 2020

Pagina: 20

26

## FICHA PATRIMONIAL :

Identificação dos bens							Tipo De Sit.	Valor Patrimonial	Alterações Patrimoniais	Valor Atual	
Numero Ordem	Data de Aquisição	Tipo	Nr.Inv.	Cl.	Tipo	Bem					Descrição
4559	2016/09/28	01	87719	117	01	08	CONTADOR DE ÁGUA volumétrico SV-crtk, Q3=2,5m3/h, R200, MAP16, DN15mm, ligações roscadas 3/4"-3/4", L=165mm, água fria	ACT	15,07	15,07	
4560	2008/11/19	01	60905	101	01	13	MONITOR 19" TFT ASUS VW195S	ACT	134,72	134,72	
4560	2009/11/19	01	66079	106	02	20	CADEIRA ALUNO 36CM (REFEITÓRIO)	ACT	17,20	17,20	
4560	2016/09/28	01	87720	117	01	08	CONTADOR DE ÁGUA volumétrico SV-crtk, Q3=2,5m3/h, R200, MAP16, DN15mm, ligações roscadas 3/4"-3/4", L=165mm, água fria	ACT	15,07	15,07	
4561	2008/11/19	01	60906	101	01	13	MONITOR 19" TFT ASUS VW195S	ACT	134,72	134,72	
4561	2009/11/19	01	66080	106	02	20	CADEIRA ALUNO 36CM (REFEITÓRIO)	ACT	17,20	17,20	
4561	2013/05/09	01	79334	107	01	07	CADEIRA EMPILHÁVEL Haworth Conforto	ACT	41,37	41,37	
4561	2016/09/28	01	87721	117	01	08	CONTADOR DE ÁGUA volumétrico SV-crtk, Q3=2,5m3/h, R200, MAP16, DN15mm, ligações roscadas 3/4"-3/4", L=165mm, água fria	ACT	15,07	15,07	
4562	2008/11/19	01	60907	101	01	13	MONITOR 19" TFT ASUS VW195S	ACT	134,72	134,72	
4562	2009/11/19	01	66081	106	02	20	CADEIRA ALUNO 36CM (REFEITÓRIO)	ACT	17,20	17,20	
4562	2013/05/09	01	79335	107	01	07	CADEIRA EMPILHÁVEL Haworth Conforto	ACT	41,37	41,37	
4562	2016/09/28	01	87722	117	01	08	CONTADOR DE ÁGUA volumétrico SV-crtk, Q3=2,5m3/h, R200, MAP16, DN15mm, ligações roscadas 3/4"-3/4", L=165mm, água fria	ACT	15,07	15,07	
4563	2008/11/19	01	60908	101	01	13	MONITOR 19" TFT ASUS VW195S	ACT	134,72	134,72	
4563	2009/11/19	01	66082	106	02	20	CADEIRA ALUNO 36CM (REFEITÓRIO)	ACT	17,20	17,20	
4563	2013/05/09	01	79336	107	01	07	CADEIRA EMPILHÁVEL Haworth Conforto	ACT	41,37	41,37	
4563	2016/09/28	01	87723	117	01	08	CONTADOR DE ÁGUA volumétrico SV-crtk, Q3=2,5m3/h, R200, MAP16, DN15mm, ligações roscadas 3/4"-3/4", L=165mm, água fria	ACT	15,07	15,07	
4564	2008/11/19	01	60909	101	01	13	*LG*	ACT	134,72	134,72	
4564	2009/11/19	01	66083	106	02	20	CADEIRA ALUNO 36CM (REFEITÓRIO)	ACT	17,20	17,20	
4564	2013/05/09	01	79337	107	01	07	CADEIRA EMPILHÁVEL Haworth Conforto	ACT	41,37	41,37	
4564	2016/09/28	01	87724	117	01	08	CONTADOR DE ÁGUA volumétrico SV-crtk, Q3=2,5m3/h, R200, MAP16, DN15mm, ligações roscadas 3/4"-3/4", L=165mm, água fria	ACT	15,07	15,07	
4565	2008/12/30	013	60910	301	04	99	TRILHO A BEIRA RIO - FONTE E BERTIANDOS	ACT	52.160,08	52.160,08	
4565	2009/11/19	01	66084	106	02	20	CADEIRA ALUNO 36CM (REFEITÓRIO)	ACT	17,20	17,20	
4565	2013/05/09	01	79338	107	01	07	CADEIRA EMPILHÁVEL Haworth Conforto	ACT	41,37	41,37	
4565	2016/09/28	01	87725	117	01	08	CONTADOR DE ÁGUA volumétrico SV-crtk, Q3=2,5m3/h, R200, MAP16, DN15mm, ligações roscadas 3/4"-3/4", L=165mm, água fria	ACT	15,07	15,07	
4566	2008/12/30	013	60911	301	04	99	TRILHO A BEIRA RIO - ARCOZELO, BRANDARA E REFOIOS	ACT	133.564,53	133.564,53	
4566	2009/11/19	01	66085	106	02	20	CADEIRA ALUNO 36CM (REFEITÓRIO)	ACT	17,20	17,20	
4566	2013/05/09	01	79339	107	01	07	CADEIRA EMPILHÁVEL Haworth Conforto	ACT	41,37	41,37	
4566	2016/09/28	01	87726	117	01	08	CONTADOR DE ÁGUA volumétrico SV-crtk, Q3=2,5m3/h, R200, MAP16, DN15mm, ligações roscadas 3/4"-3/4", L=165mm, água fria	ACT	15,07	15,07	
4567	2009/11/19	01	66086	106	02	20	CADEIRA ALUNO 36CM (REFEITÓRIO)	ACT	17,20	17,20	
4567	2013/05/09	01	79340	107	01	07	CADEIRA EMPILHÁVEL Haworth Conforto	ACT	41,37	41,37	
4567	2016/09/28	01	87727	117	01	08	CONTADOR DE ÁGUA volumétrico SV-crtk, Q3=2,5m3/h, R200, MAP16, DN15mm, ligações roscadas 3/4"-3/4", L=165mm, água fria	ACT	15,07	15,07	
Total Geral ou a Transportar .....									242.021.362,43	24.184.440,79	266.205.803,22



## MAPA DE INVENTÁRIO

Data : 2021/05/03

Ano : 2020

Pagina: 20

27

## FICHA PATRIMONIAL :

Identificação dos bens							Tipo De Sit.	Valor Patrimonial	Alterações Patrimoniais	Valor Atual	
Numero Ordem	Data de Aquisição	Tipo	Nr.Inv.	Cl.	Tipo	Bem					Descrição
4568	2008/11/19	01	60913	101	01	02	COMPUTADOR INTEL CORE 2 DUO E8400 3.0GHZ (atualizado em 2015)	ACT	410,82	280,65	691,47
4568	2009/11/19	01	66087	106	02	20	CADEIRA ALUNO 36CM (REFEITORIO)	ACT	17,20		17,20
4568	2013/05/09	01	79341	107	01	07	CADEIRA EMPILHÁVEL Haworth Conforto	ACT	41,37		41,37
4568	2016/09/28	01	87728	117	01	08	CONTADOR DE ÁGUA volumétrico SV-crtk, Q3=2,5m3/h, R200, MAP16, DN15mm, ligações roscadas 3/4"-3/4", L=165mm, água fria	ACT	15,07		15,07
4569	2008/11/19	01	60914	101	01	02	COMPUTADOR INTEL CORE 2 DUO E8400 3.0GHZ (atualizado em 2015)	ACT	410,82	280,65	691,47
4569	2009/11/19	01	66088	106	02	20	CADEIRA ALUNO 36CM (REFEITORIO)	ACT	17,20		17,20
4569	2013/05/09	01	79342	107	01	07	CADEIRA EMPILHÁVEL Haworth Conforto	ACT	41,37		41,37
4569	2016/09/28	01	87729	117	01	08	CONTADOR DE ÁGUA volumétrico SV-crtk, Q3=2,5m3/h, R200, MAP16, DN15mm, ligações roscadas 3/4"-3/4", L=165mm, água fria	ACT	15,07		15,07
4570	2008/11/19	01	60915	101	01	02	COMPUTADOR INTEL CORE 2 DUO E8400 3.0GHZ (atualizado em 2015)	ACT	410,82	280,65	691,47
4570	2009/11/19	01	66089	106	02	20	CADEIRA ALUNO 36CM (REFEITORIO)	ACT	17,20		17,20
4570	2013/05/09	01	79343	107	01	07	CADEIRA EMPILHÁVEL Haworth Conforto	ACT	41,37		41,37
4570	2016/09/28	01	87730	117	01	08	CONTADOR DE ÁGUA volumétrico SV-crtk, Q3=2,5m3/h, R200, MAP16, DN15mm, ligações roscadas 3/4"-3/4", L=165mm, água fria	ACT	15,07		15,07
4571	2008/11/19	01	60916	101	01	02	COMPUTADOR INTEL CORE 2 DUO E8400 3.0GHZ (atualizada em 2015)	ACT	410,82	280,65	691,47
4571	2009/11/19	01	66090	106	02	20	CADEIRA ALUNO 36CM (REFEITORIO)	ACT	17,20		17,20
4571	2013/05/09	01	79344	107	01	07	CADEIRA EMPILHÁVEL Haworth Conforto	ACT	41,37		41,37
4571	2016/09/28	01	87731	117	01	08	CONTADOR DE ÁGUA volumétrico SV-crtk, Q3=2,5m3/h, R200, MAP16, DN15mm, ligações roscadas 3/4"-3/4", L=165mm, água fria	ACT	15,07		15,07
4572	2008/11/19	01	60917	101	01	02	COMPUTADOR INTEL CORE 2 DUO E8400 3.0GHZ (atualizada em 2015)	ACT	410,82	280,65	691,47
4572	2009/11/19	01	66091	106	02	20	CADEIRA ALUNO 36CM (REFEITORIO)	ACT	17,20		17,20
4572	2013/05/09	01	79345	107	01	07	CADEIRA EMPILHÁVEL Haworth Conforto	ACT	41,37		41,37
4572	2016/09/28	01	87732	117	01	08	CONTADOR DE ÁGUA volumétrico SV-crtk, Q3=2,5m3/h, R200, MAP16, DN15mm, ligações roscadas 3/4"-3/4", L=165mm, água fria	ACT	15,07		15,07
4573	2008/11/19	01	60918	101	01	02	COMPUTADOR INTEL CORE 2 DUO E8400 3.0GHZ (atualizada em 2015)	ACT	410,82	280,65	691,47
4573	2009/11/19	01	66092	106	02	20	CADEIRA ALUNO 36CM (REFEITORIO)	ACT	17,20		17,20
4573	2013/05/09	01	79346	107	01	07	CADEIRA EMPILHÁVEL Haworth Conforto	ACT	41,37		41,37
4573	2016/09/28	01	87733	117	01	08	CONTADOR DE ÁGUA volumétrico SV-crtk, Q3=2,5m3/h, R200, MAP16, DN15mm, ligações roscadas 3/4"-3/4", L=165mm, água fria	ACT	15,07		15,07
4574	2005/12/20	01	49905	107	06	99	DISCO CORATDORA FM-8	ACT	86,92		86,92
4574	2008/11/19	01	60919	101	01	02	COMPUTADOR INTEL CORE 2 DUO E8400 3.0GHZ (atualizada em 2015)	ACT	410,82	280,65	691,47
4574	2009/11/19	01	66093	106	02	20	CADEIRA ALUNO 36CM (REFEITORIO)	ACT	17,20		17,20
4574	2013/05/09	01	79347	107	01	07	CADEIRA EMPILHÁVEL Haworth Conforto	ACT	41,37		41,37
Total Geral ou a Transportar .....									242.024.825,50	24.186.405,34	266.211.230,84

## MAPA DE INVENTÁRIO

## FICHA PATRIMONIAL :

Identificação dos bens							Tipo De Sit.	Valor Patrimonial	Alterações Patrimoniais	Valor Atual	
Numero Ordem	Data de Aquisição	Tipo	Nr.Inv.	Cl.	Tipo	Bem					Descrição
4574	2016/09/28	01	87734	117	01	08	CONTADOR DE ÁGUA volumétrico SV-crtk, Q3=2,5m3/h, R200, MAP16, DN15mm, ligações roscadas 3/4"-3/4", L=165mm, água fria	ACT	15,07	15,07	
4575	2008/11/19	01	60920	101	01	02	COMPUTADOR INTEL CORE 2 DUO E8400 3.0GHZ	ACT	410,82	410,82	
4575	2009/11/19	01	66094	106	02	20	CADEIRA ALUNO 36CM (REFEITORIO)	ACT	17,20	17,20	
4575	2013/05/09	01	79348	107	01	07	CADEIRA EMPILHÁVEL Haworth Conforto	ACT	41,37	41,37	
4575	2016/09/28	01	87735	117	01	08	CONTADOR DE ÁGUA volumétrico SV-crtk, Q3=2,5m3/h, R200, MAP16, DN15mm, ligações roscadas 3/4"-3/4", L=165mm, água fria	ACT	15,07	15,07	
4576	2008/11/19	01	60921	101	01	02	COMPUTADOR INTEL CORE 2 DUO E8400 3.0GHZ	ACT	410,82	410,82	
4576	2009/11/19	01	66095	106	02	20	CADEIRA ALUNO 36CM (REFEITORIO)	ACT	17,20	17,20	
4576	2013/05/09	01	79349	107	01	07	CADEIRA EMPILHÁVEL Haworth Conforto	ACT	41,37	41,37	
4576	2016/09/28	01	87736	117	01	08	CONTADOR DE ÁGUA volumétrico SV-crtk, Q3=2,5m3/h, R200, MAP16, DN15mm, ligações roscadas 3/4"-3/4", L=165mm, água fria	ACT	15,07	15,07	
4577	2008/11/19	01	60922	101	01	02	COMPUTADOR INTEL CORE 2 DUO E8400 3.0GHZ	ACT	410,82	410,82	
4577	2009/11/19	01	66096	106	02	20	CADEIRA ALUNO 36CM (REFEITORIO)	ACT	17,20	17,20	
4577	2013/05/09	01	79350	107	01	07	CADEIRA EMPILHÁVEL Haworth Conforto	ACT	41,37	41,37	
4577	2016/09/28	01	87737	117	01	08	CONTADOR DE ÁGUA volumétrico SV-crtk, Q3=2,5m3/h, R200, MAP16, DN15mm, ligações roscadas 3/4"-3/4", L=165mm, água fria	ACT	15,07	15,07	
4578	2008/11/19	01	60923	101	01	02	COMPUTADOR INTEL CORE 2 DUO E8400 3.0GHZ	ACT	410,82	410,82	
4578	2009/11/19	01	66097	106	02	20	CADEIRA ALUNO 36CM (REFEITORIO)	ACT	17,20	17,20	
4578	2013/05/09	01	79351	107	01	07	CADEIRA EMPILHÁVEL Haworth Conforto	ACT	41,37	41,37	
4578	2016/09/28	01	87738	117	01	08	CONTADOR DE ÁGUA volumétrico SV-crtk, Q3=2,5m3/h, R200, MAP16, DN15mm, ligações roscadas 3/4"-3/4", L=165mm, água fria	ACT	15,07	15,07	
4579	2008/11/19	01	60924	101	01	02	COMPUTADOR INTEL CORE 2 DUO E8400 3.0GHZ	ACT	410,82	410,82	
4579	2009/11/19	01	66098	106	02	20	CADEIRA ALUNO 36CM (REFEITORIO)	ACT	17,20	17,20	
4579	2013/05/09	01	79352	107	01	07	CADEIRA EMPILHÁVEL Haworth Conforto	ACT	41,37	41,37	
4579	2016/09/28	01	87739	117	01	08	CONTADOR DE ÁGUA volumétrico SV-crtk, Q3=2,5m3/h, R200, MAP16, DN15mm, ligações roscadas 3/4"-3/4", L=165mm, água fria	ACT	15,07	15,07	
4580	2008/11/19	01	60925	101	01	02	COMPUTADOR INTEL CORE 2 DUO E8400 3.0GHZ	ACT	410,82	410,82	
4580	2009/11/19	01	66099	106	02	20	CADEIRA ALUNO 36CM (REFEITORIO)	ACT	17,20	17,20	
4580	2016/09/28	01	87740	117	01	08	CONTADOR DE ÁGUA volumétrico SV-crtk, Q3=2,5m3/h, R200, MAP16, DN15mm, ligações roscadas 3/4"-3/4", L=165mm, água fria	ACT	15,07	15,07	
4581	2008/11/19	01	60926	101	01	02	COMPUTADOR INTEL CORE 2 DUO E8400 3.0GHZ	ACT	410,82	410,82	
4581	2009/11/19	01	66100	106	02	20	CADEIRA ALUNO 36CM (REFEITORIO)	ACT	17,20	17,20	
4581	2016/09/28	01	87741	117	01	08	CONTADOR DE ÁGUA volumétrico SV-crtk, Q3=2,5m3/h, R200, MAP16, DN15mm, ligações roscadas 3/4"-3/4", L=165mm, água fria	ACT	15,07	15,07	
4582	2009/11/19	01	66101	106	02	20	CADEIRA ALUNO 36CM (REFEITORIO)	ACT	17,20	17,20	
4582	2013/02/14	01	79355	107	01	99	EXPOSITOR em madeira com forras de parede em acrilico	ACT	1.610,84	1.610,84	
4582	2016/09/28	01	87742	117	01	08	CONTADOR DE ÁGUA volumétrico SV-crtk, Q3=2,5m3/h, R200, MAP16, DN15mm, ligações roscadas 3/4"-3/4", L=165mm, água fria	ACT	15,07	15,07	
4583	2008/11/19	01	60928	101	02	02	MICROSOFT WINDOWS VISTA HOME PREMIUM	ACT	118,15	118,15	
Total Geral ou a Transportar .....									242.029.910,31	24.186.405,34	266.216.315,65

## FICHA PATRIMONIAL :

Identificação dos bens							Tipo De Sit.	Valor Patrimonial	Alterações Patrimoniais	Valor Atual	
Numero Ordem	Data de Aquisição	Tipo	Nr.Inv.	Cl.	Tipo	Bem					Descrição
4583	2009/11/19	01	66102	106	02	20	CADEIRA ALUNO 36CM (REFEITÓRIO)	ACT	17,20	17,20	
4583	2013/02/14	01	79356	107	01	99	EXPOSITOR em madeira com forras de parede em acrilico	ACT	1.610,84	1.610,84	
4583	2016/09/28	01	87743	117	01	08	CONTADOR DE ÁGUA volumétrico SV-crtk, Q3=2,5m3/h, R200, MAP16, DN15mm, ligações roscadas 3/4"-3/4", L=165mm, água fria	ACT	15,07	15,07	
4584	2008/11/19	01	60929	101	02	02	MICROSOFT WINDOWS VISTA HOME PREMIUM	ACT	118,15	118,15	
4584	2009/11/19	01	66103	106	02	20	CADEIRA ALUNO 36CM (REFEITÓRIO)	ACT	17,20	17,20	
4584	2013/02/14	01	79357	107	01	99	EXPOSITOR em madeira com forras de parede em acrilico	ACT	1.610,84	1.610,84	
4584	2016/09/28	01	87744	117	01	08	CONTADOR DE ÁGUA volumétrico SV-crtk, Q3=2,5m3/h, R200, MAP16, DN15mm, ligações roscadas 3/4"-3/4", L=165mm, água fria	ACT	15,07	15,07	
4585	2008/11/19	01	60930	101	02	02	MICROSOFT WINDOWS VISTA HOME PREMIUM	ACT	118,15	118,15	
4585	2009/11/19	01	66104	106	02	20	CADEIRA ALUNO 36CM (REFEITÓRIO)	ACT	17,20	17,20	
4585	2013/02/14	01	79358	107	01	99	EXPOSITOR em madeira com forras de parede em acrilico	ACT	1.610,84	1.610,84	
4585	2016/09/28	01	87745	117	01	08	CONTADOR DE ÁGUA volumétrico SV-crtk, Q3=2,5m3/h, R200, MAP16, DN15mm, ligações roscadas 3/4"-3/4", L=165mm, água fria	ACT	15,07	15,07	
4586	2008/11/19	01	60931	101	02	02	MICROSOFT WINDOWS VISTA HOME PREMIUM	ACT	118,15	118,15	
4586	2009/11/19	01	66105	106	02	20	CADEIRA ALUNO 36CM (REFEITÓRIO)	ACT	17,20	17,20	
4586	2013/02/14	01	79359	107	01	99	EXPOSITOR em madeira com forras de parede em acrilico	ACT	1.610,84	1.610,84	
4586	2016/09/28	01	87746	117	01	08	CONTADOR DE ÁGUA volumétrico SV-crtk, Q3=2,5m3/h, R200, MAP16, DN15mm, ligações roscadas 3/4"-3/4", L=165mm, água fria	ACT	15,07	15,07	
4587	2008/11/19	01	60932	101	02	02	MICROSOFT WINDOWS VISTA HOME PREMIUM	ACT	118,15	118,15	
4587	2009/11/19	01	66106	106	02	20	CADEIRA ALUNO 36CM (REFEITÓRIO)	ACT	17,20	17,20	
4587	2013/02/14	01	79360	107	01	99	EXPOSITOR em madeira com forras de parede em acrilico	ACT	1.610,84	1.610,84	
4587	2016/09/28	01	87747	117	01	08	CONTADOR DE ÁGUA volumétrico SV-crtk, Q3=2,5m3/h, R200, MAP16, DN15mm, ligações roscadas 3/4"-3/4", L=165mm, água fria	ACT	15,07	15,07	
4588	2008/11/19	01	60933	101	02	02	MICROSOFT WINDOWS VISTA HOME PREMIUM	ACT	118,15	118,15	
4588	2009/11/19	01	66107	106	02	20	CADEIRA ALUNO 36CM (REFEITÓRIO)	ACT	17,20	17,20	
4588	2013/02/14	01	79361	107	01	99	EXPOSITOR em madeira com forras de parede em acrilico	ACT	1.610,84	1.610,84	
4588	2016/09/28	01	87748	117	01	08	CONTADOR DE ÁGUA volumétrico SV-crtk, Q3=2,5m3/h, R200, MAP16, DN15mm, ligações roscadas 3/4"-3/4", L=165mm, água fria	ACT	15,07	15,07	
4589	2008/11/19	01	60934	101	02	02	MICROSOFT WINDOWS VISTA HOME PREMIUM	ACT	118,15	118,15	
4589	2009/11/19	01	66108	106	02	20	CADEIRA ALUNO 36CM (REFEITÓRIO)	ACT	17,20	17,20	
4589	2013/02/14	01	79362	107	01	99	EXPOSITOR em madeira com forras de parede em acrilico	ACT	1.610,84	1.610,84	
4589	2016/09/28	01	87749	117	01	08	CONTADOR DE ÁGUA volumétrico SV-crtk, Q3=2,5m3/h, R200, MAP16, DN15mm, ligações roscadas 3/4"-3/4", L=165mm, água fria	ACT	15,07	15,07	
4590	2008/11/19	01	60935	101	02	02	MICROSOFT WINDOWS VISTA HOME PREMIUM	ACT	118,15	118,15	
4590	2009/11/19	01	66109	106	02	20	CADEIRA ALUNO 36CM (REFEITÓRIO)	ACT	17,20	17,20	
4590	2013/02/14	01	79363	107	01	99	EXPOSITOR em madeira com forras de parede em acrilico	ACT	1.610,84	1.610,84	
4590	2016/09/28	01	87750	117	01	08	CONTADOR DE ÁGUA volumétrico SV-crtk, Q3=2,5m3/h, R200, MAP16, DN15mm, ligações roscadas 3/4"-3/4", L=165mm, água fria	ACT	15,07	15,07	
4591	2008/11/19	01	60936	101	02	02	MICROSOFT WINDOWS VISTA HOME PREMIUM	ACT	118,15	118,15	
4591	2009/11/19	01	66110	106	02	20	CADEIRA ALUNO 36CM (REFEITÓRIO)	ACT	17,20	17,20	
Total Geral ou a Transportar .....									242.044.017,59	24.186.405,34	266.230.422,93

## MAPA DE INVENTÁRIO

Data : 2021/05/03

Ano : 2020

Pagina: 20

30

## FICHA PATRIMONIAL :

Identificação dos bens							Tipo De Sit.	Valor Patrimonial	Alterações Patrimoniais	Valor Atual	
Numero Ordem	Data de Aquisição	Tipo	Nr.Inv.	Cl.	Tipo	Bem					Descrição
4591	2013/02/14	01	79364	107	01	99	EXPOSITOR em madeira com forras de parede em acrilico	ACT	1.610,84	1.610,84	
4591	2016/09/28	01	87751	117	01	08	CONTADOR DE ÁGUA volumétrico SV-crtk, Q3=2,5m3/h, R200, MAP16, DN15mm, ligações roscadas 3/4"-3/4", L=165mm, água fria	ACT	15,07	15,07	
4592	2008/11/19	01	60937	101	02	02	MICROSOFT WINDOWS VISTA HOME PREMIUM	ACT	118,15	118,15	
4592	2009/11/19	01	66111	106	02	20	CADEIRA ALUNO 36CM (REFEITÓRIO)	ACT	17,20	17,20	
4592	2013/02/14	01	79365	107	01	99	EXPOSITOR em madeira com forras de parede em acrilico	ACT	1.610,84	1.610,84	
4592	2016/09/28	01	87752	117	01	08	CONTADOR DE ÁGUA volumétrico SV-crtk, Q3=2,5m3/h, R200, MAP16, DN15mm, ligações roscadas 3/4"-3/4", L=165mm, água fria	ACT	15,07	15,07	
4593	2008/11/19	01	60938	101	02	02	MICROSOFT WINDOWS VISTA HOME PREMIUM	ACT	118,15	118,15	
4593	2009/11/19	01	66112	106	02	20	CADEIRA ALUNO 36CM (REFEITÓRIO)	ACT	17,20	17,20	
4593	2013/02/14	01	79366	107	01	99	EXPOSITOR em madeira com forras de parede em acrilico	ACT	1.610,84	1.610,84	
4593	2016/09/28	01	87753	117	01	08	CONTADOR DE ÁGUA volumétrico SV-crtk, Q3=2,5m3/h, R200, MAP16, DN15mm, ligações roscadas 3/4"-3/4", L=165mm, água fria	ACT	15,07	15,07	
4594	2008/11/19	01	60939	101	02	02	MICROSOFT WINDOWS VISTA HOME PREMIUM	ACT	118,15	118,15	
4594	2009/11/19	01	66113	106	02	20	CADEIRA ALUNO 36CM (REFEITÓRIO)	ACT	17,20	17,20	
4594	2013/02/14	01	79367	107	01	99	EXPOSITOR em madeira com forras de parede em acrilico	ACT	1.610,84	1.610,84	
4594	2016/09/28	01	87754	117	01	08	CONTADOR DE ÁGUA volumétrico SV-crtk, Q3=2,5m3/h, R200, MAP16, DN15mm, ligações roscadas 3/4"-3/4", L=165mm, água fria	ACT	15,07	15,07	
4595	2008/11/19	01	60940	101	02	02	MICROSOFT WINDOWS VISTA HOME PREMIUM	ACT	118,15	118,15	
4595	2009/11/19	01	66114	106	02	20	CADEIRA ALUNO 36CM (REFEITÓRIO)	ACT	17,20	17,20	
4595	2013/02/14	01	79368	107	01	99	EXPOSITOR em madeira com forras de parede em acrilico	ACT	1.610,84	1.610,84	
4595	2016/09/28	01	87755	117	01	08	CONTADOR DE ÁGUA volumétrico SV-crtk, Q3=2,5m3/h, R200, MAP16, DN15mm, ligações roscadas 3/4"-3/4", L=165mm, água fria	ACT	15,07	15,07	
4596	2009/11/19	01	66115	106	02	20	CADEIRA ALUNO 36CM (REFEITÓRIO)	ACT	17,20	17,20	
4596	2013/02/14	01	79369	107	01	99	EXPOSITOR em madeira com forras de parede em acrilico	ACT	1.610,84	1.610,84	
4596	2016/09/28	01	87756	117	01	08	CONTADOR DE ÁGUA volumétrico SV-crtk, Q3=2,5m3/h, R200, MAP16, DN15mm, ligações roscadas 3/4"-3/4", L=165mm, água fria	ACT	15,07	15,07	
4597	2009/11/19	01	66116	106	02	20	CADEIRA ALUNO 36CM (REFEITÓRIO)	ACT	17,20	17,20	
4597	2013/02/14	01	79370	107	01	99	EXPOSITOR em madeira com forras de parede em acrilico	ACT	1.610,84	1.610,84	
4597	2016/09/28	01	87757	117	01	08	CONTADOR DE ÁGUA volumétrico SV-crtk, Q3=2,5m3/h, R200, MAP16, DN15mm, ligações roscadas 3/4"-3/4", L=165mm, água fria	ACT	15,07	15,07	
4598	2008/11/19	01	60943	101	01	13	MONITOR 19" TFT ASUS VW195S	ACT	134,72	134,72	
4598	2009/11/19	01	66117	106	02	20	CADEIRA ALUNO 36CM (REFEITÓRIO)	ACT	17,20	17,20	
4598	2013/02/14	01	79371	107	01	99	EXPOSITOR em madeira com forras de parede em acrilico	ACT	1.610,84	1.610,84	
4598	2016/09/28	01	87758	117	01	08	CONTADOR DE ÁGUA volumétrico SV-crtk, Q3=2,5m3/h, R200, MAP16, DN15mm, ligações roscadas 3/4"-3/4", L=165mm, água fria	ACT	15,07	15,07	
4599	2008/11/19	01	60944	101	01	13	MONITOR 19" TFT ASUS VW195S	ACT	134,72	134,72	
4599	2009/11/19	01	66118	106	02	20	CADEIRA ALUNO 36CM (REFEITÓRIO)	ACT	17,20	17,20	
4599	2013/02/14	01	79372	107	01	99	EXPOSITOR em madeira com forras de parede em acrilico	ACT	1.610,84	1.610,84	
Total Geral ou a Transportar .....									242.059.515,35	24.186.405,34	266.245.920,69

## MAPA DE INVENTÁRIO

Data : 2021/05/03

Ano : 2020

Pagina: 20

31

## FICHA PATRIMONIAL :

Identificação dos bens							Tipo De Sit.	Valor Patrimonial	Alterações Patrimoniais	Valor Atual	
Numero Ordem	Data de Aquisição	Tipo	Nr.Inv.	Cl.	Tipo	Bem					Descrição
4599	2016/09/28	01	87759	117	01	08	CONTADOR DE ÁGUA volumétrico SV-crtk, Q3=2,5m3/h, R200, MAP16, DN15mm, ligações roscadas 3/4"-3/4", L=165mm, água fria	ACT	15,07	15,07	
4600	2008/11/19	01	60945	101	01	13	MONITOR 19" TFT ASUS VW195S	ACT	134,72	134,72	
4600	2009/11/19	01	66119	106	02	20	CADEIRA ALUNO 36CM (REFEITÓRIO)	ACT	17,20	17,20	
4600	2013/02/14	01	79373	107	01	99	EXPOSITOR em madeira com forras de parede em acrilico	ACT	1.610,84	1.610,84	
4600	2016/09/28	01	87760	117	01	08	CONTADOR DE ÁGUA volumétrico SV-crtk, Q3=2,5m3/h, R200, MAP16, DN15mm, ligações roscadas 3/4"-3/4", L=165mm, água fria	ACT	15,07	15,07	
4601	2008/11/19	01	60946	101	01	13	MONITOR 19" TFT ASUS VW195S	ACT	134,72	134,72	
4601	2009/11/19	01	66120	106	02	20	CADEIRA ALUNO 36CM (REFEITÓRIO)	ACT	17,20	17,20	
4601	2013/02/14	01	79374	107	01	99	EXPOSITOR em madeira com forras de parede em acrilico	ACT	1.610,84	1.610,84	
4601	2016/09/28	01	87761	117	01	08	CONTADOR DE ÁGUA volumétrico SV-crtk, Q3=2,5m3/h, R200, MAP16, DN15mm, ligações roscadas 3/4"-3/4", L=165mm, água fria	ACT	15,07	15,07	
4602	2008/11/19	01	60947	101	01	13	MONITOR 19" TFT ASUS VW195S	ACT	134,72	134,72	
4602	2009/11/19	01	66121	106	02	20	CADEIRA ALUNO 36CM (REFEITÓRIO)	ACT	17,20	17,20	
4602	2013/02/14	01	79375	107	01	99	EXPOSITOR em madeira com forras de parede em acrilico	ACT	1.610,84	1.610,84	
4602	2016/09/28	01	87762	117	01	08	CONTADOR DE ÁGUA volumétrico SV-crtk, Q3=2,5m3/h, R200, MAP16, DN15mm, ligações roscadas 3/4"-3/4", L=165mm, água fria	ACT	15,07	15,07	
4603	2005/12/22	01	49934	106	02	99	ARMARIO BAIXO COM 1200X350X1000	ACT	98,00	98,00	
4603	2008/11/19	01	60948	101	01	13	MONITOR 19" TFT ASUS VW195S	ACT	134,72	134,72	
4603	2009/11/19	01	66122	106	02	20	CADEIRA ALUNO 36CM (REFEITÓRIO)	ACT	17,20	17,20	
4603	2013/02/14	01	79376	107	01	99	EXPOSITOR em madeira com forras de parede em acrilico	ACT	1.610,84	1.610,84	
4603	2016/09/28	01	87763	117	01	08	CONTADOR DE ÁGUA volumétrico SV-crtk, Q3=2,5m3/h, R200, MAP16, DN15mm, ligações roscadas 3/4"-3/4", L=165mm, água fria	ACT	15,07	15,07	
4604	2008/11/19	01	60949	101	01	13	MONITOR 19" TFT ASUS VW195S	ACT	134,72	134,72	
4604	2009/11/19	01	66123	106	02	20	CADEIRA ALUNO 36CM (REFEITÓRIO)	ACT	17,20	17,20	
4604	2013/02/14	01	79377	107	01	99	EXPOSITOR em madeira com forras de parede em acrilico	ACT	1.610,84	1.610,84	
4604	2016/09/28	01	87764	117	01	08	CONTADOR DE ÁGUA volumétrico SV-crtk, Q3=2,5m3/h, R200, MAP16, DN15mm, ligações roscadas 3/4"-3/4", L=165mm, água fria	ACT	15,07	15,07	
4605	2005/12/22	01	49936	106	02	99	ARMARIO BAIXO COM 1200X350X1000	ACT	102,98	102,98	
4605	2008/11/19	01	60950	101	01	13	MONITOR 19" TFT ASUS VW195S	ACT	134,72	134,72	
4605	2009/11/19	01	66124	106	02	20	CADEIRA ALUNO 36CM (REFEITÓRIO)	ACT	17,20	17,20	
4605	2013/02/14	01	79378	107	01	99	EXPOSITOR em madeira com forras de parede em acrilico	ACT	1.610,84	1.610,84	
4605	2016/09/28	01	87765	117	01	08	CONTADOR DE ÁGUA volumétrico SV-crtk, Q3=2,5m3/h, R200, MAP16, DN15mm, ligações roscadas 3/4"-3/4", L=165mm, água fria	ACT	15,07	15,07	
4606	2008/11/19	01	60951	101	01	13	MONITOR 19" TFT ASUS VW195S	ACT	134,72	134,72	
4606	2009/11/19	01	66125	106	02	20	CADEIRA ALUNO 36CM (REFEITÓRIO)	ACT	17,20	17,20	
4606	2013/02/14	01	79379	107	01	99	EXPOSITOR em madeira com forras de parede em acrilico	ACT	1.610,84	1.610,84	
4606	2016/09/28	01	87766	117	01	08	CONTADOR DE ÁGUA volumétrico SV-crtk, Q3=2,5m3/h, R200, MAP16, DN15mm, ligações roscadas 3/4"-3/4", L=165mm, água fria	ACT	15,07	15,07	
4607	2005/12/14	01	49938	103	01	05	CADEIRA ESTIRADOR	ACT	69,41	69,41	
4607	2008/11/19	01	60952	101	01	13	MONITOR 19" TFT ASUS VW195S	ACT	134,72	134,72	
Total Geral ou a Transportar .....									242.072.380,34	24.186.405,34	266.258.785,68

## MAPA DE INVENTÁRIO

## FICHA PATRIMONIAL :

Identificação dos bens							Tipo De Sit.	Valor Patrimonial	Alterações Patrimoniais	Valor Atual	
Numero Ordem	Data de Aquisição	Tipo	Nr.Inv.	Cl.	Tipo	Bem					Descrição
4607	2009/11/19	01	66126	106	02	20	CADEIRA ALUNO 36CM (REFEITÓRIO)	ACT	17,20		17,20
4607	2013/02/14	01	79380	107	01	99	EXPOSITOR em madeira com forras de parede em acrilico	ACT	1.610,84		1.610,84
4607	2016/09/28	01	87767	117	01	08	CONTADOR DE ÁGUA volumétrico SV-crtk, Q3=2,5m3/h, R200, MAP16, DN15mm, ligações roscadas 3/4"-3/4", L=165mm, água fria	ACT	15,07		15,07
4608	2008/11/19	01	60953	101	01	13	MONITOR 19" TFT ASUS VW195S	ACT	134,72		134,72
4608	2009/11/19	01	66127	106	02	20	CADEIRA ALUNO 36CM (REFEITÓRIO)	ACT	17,20		17,20
4608	2013/02/14	01	79381	107	01	99	EXPOSITOR em madeira com forras de parede em acrilico	ACT	1.610,84		1.610,84
4608	2016/09/28	01	87768	117	01	08	CONTADOR DE ÁGUA volumétrico SV-crtk, Q3=2,5m3/h, R200, MAP16, DN15mm, ligações roscadas 3/4"-3/4", L=165mm, água fria	ACT	15,07		15,07
4609	2005/12/13	01	49940	106	03	99	LEITOR DVD PHILIPS	ACT	63,59		63,59
4609	2008/11/19	01	60954	101	01	13	MONITOR 19" TFT ASUS VW195S	ACT	134,72		134,72
4609	2009/11/19	01	66128	106	02	20	CADEIRA ALUNO 36CM (REFEITÓRIO)	ACT	17,20		17,20
4609	2013/02/14	01	79382	107	01	99	EXPOSITOR em madeira com forras de parede em acrilico	ACT	1.610,84		1.610,84
4609	2016/09/28	01	87769	117	01	08	CONTADOR DE ÁGUA volumétrico SV-crtk, Q3=2,5m3/h, R200, MAP16, DN15mm, ligações roscadas 3/4"-3/4", L=165mm, água fria	ACT	15,07		15,07
4610	2008/11/19	01	60955	101	01	13	MONITOR 19" TFT ASUS VW195S	ACT	134,72		134,72
4610	2009/11/19	01	66129	106	02	20	CADEIRA ALUNO 36CM (REFEITÓRIO)	ACT	17,20		17,20
4610	2013/02/14	01	79383	107	01	99	EXPOSITOR em madeira com forras de parede em acrilico	ACT	1.610,84		1.610,84
4610	2016/09/28	01	87770	117	01	08	CONTADOR DE ÁGUA volumétrico SV-crtk, Q3=2,5m3/h, R200, MAP16, DN15mm, ligações roscadas 3/4"-3/4", L=165mm, água fria	ACT	15,07		15,07
4611	2008/11/19	01	60956	101	01	13	MONITOR 19" TFT ASUS VW195S	ACT	134,72		134,72
4611	2009/11/19	01	66130	106	02	20	CADEIRA ALUNO 36CM (REFEITÓRIO)	ACT	17,20		17,20
4611	2013/02/14	01	79384	107	01	99	EXPOSITOR em madeira com forras de parede em acrilico	ACT	1.610,84		1.610,84
4611	2016/09/28	01	87771	117	01	08	CONTADOR DE ÁGUA volumétrico SV-crtk, Q3=2,5m3/h, R200, MAP16, DN15mm, ligações roscadas 3/4"-3/4", L=165mm, água fria	ACT	15,07		15,07
4612	2008/11/26	01	60957	101	01	07	IMPRESSORA KYOCERA FS-5025N	ACT	932,52		932,52
4612	2009/11/19	01	66131	106	02	20	CADEIRA ALUNO 36CM (REFEITÓRIO)	ACT	17,20		17,20
4612	2013/02/14	01	79385	107	01	99	EXPOSITOR em madeira com forras de parede em acrilico	ACT	1.610,84		1.610,84
4612	2016/09/28	01	87772	117	01	08	CONTADOR DE ÁGUA volumétrico SV-crtk, Q3=2,5m3/h, R200, MAP16, DN15mm, ligações roscadas 3/4"-3/4", L=165mm, água fria	ACT	15,07		15,07
4613	2008/11/26	01	60958	101	01	07	IMPRESSORA KYOCERA FS-5025N	ACT	932,52		932,52
4613	2009/11/19	01	66132	106	02	20	CADEIRA ALUNO 36CM (REFEITÓRIO)	ACT	17,20		17,20
4613	2013/02/14	01	79386	107	01	99	EXPOSITOR em madeira com forras de parede em acrilico	ACT	1.610,84		1.610,84
4613	2016/09/28	01	87773	117	01	08	CONTADOR DE ÁGUA volumétrico SV-crtk, Q3=2,5m3/h, R200, MAP16, DN15mm, ligações roscadas 3/4"-3/4", L=165mm, água fria	ACT	15,07		15,07
4614	2009/11/19	01	66133	106	02	20	CADEIRA ALUNO 36CM (REFEITÓRIO)	ACT	17,20		17,20
4614	2013/02/14	01	79387	107	01	99	EXPOSITOR em madeira com forras de parede em acrilico	ACT	1.610,84		1.610,84
4614	2016/09/28	01	87774	117	01	08	CONTADOR DE ÁGUA volumétrico SV-crtk, Q3=2,5m3/h, R200, MAP16, DN15mm, ligações roscadas 3/4"-3/4", L=165mm, água fria	ACT	15,07		15,07
4615	2008/11/26	01	60960	103	03	01	FOFOCOPIADORA KYOCERA KM-2050	ACT	1.912,30		1.912,30
4615	2009/11/19	01	66134	106	02	20	CADEIRA ALUNO 36CM (REFEITÓRIO)	ACT	17,20		17,20
Total Geral ou a Transportar .....									242.089.922,23	24.186.405,34	266.276.327,57

## FICHA PATRIMONIAL :

Identificação dos bens							Tipo De Sit.	Valor Patrimonial	Alterações Patrimoniais	Valor Atual	
Numero Ordem	Data de Aquisição	Tipo	Nr.Inv.	Cl.	Tipo	Bem					Descrição
4615	2013/02/14	01	79388	107	01	99	EXPOSITOR em madeira com forras de parede em acrilico	ACT	1.610,84	1.610,84	
4615	2016/09/28	01	87775	117	01	08	CONTADOR DE ÁGUA volumétrico SV-crtk, Q3=2,5m3/h, R200, MAP16, DN15mm, ligações roscadas 3/4"-3/4", L=165mm, água fria	ACT	15,07	15,07	
4616	2009/11/19	01	66135	106	02	20	CADEIRA ALUNO 36CM (REFEITORIO)	ACT	17,20	17,20	
4616	2013/02/14	01	79389	107	01	99	EXPOSITOR em madeira com forras de parede em acrilico	ACT	1.610,84	1.610,84	
4616	2016/09/28	01	87776	117	01	08	CONTADOR DE ÁGUA volumétrico SV-crtk, Q3=2,5m3/h, R200, MAP16, DN15mm, ligações roscadas 3/4"-3/4", L=165mm, água fria	ACT	15,07	15,07	
4617	2008/11/06	01	60962	106	02	20	CADEIRA Aa 05	ACT	18,41	18,41	
4617	2009/11/19	01	66136	106	02	20	CADEIRA ALUNO 36CM (REFEITORIO)	ACT	17,20	17,20	
4617	2013/02/14	01	79390	107	01	99	EXPOSITOR em madeira com forras de parede em acrilico	ACT	1.610,84	1.610,84	
4617	2016/09/28	01	87777	117	01	08	CONTADOR DE ÁGUA volumétrico SV-crtk, Q3=2,5m3/h, R200, MAP16, DN15mm, ligações roscadas 3/4"-3/4", L=165mm, água fria	ACT	15,07	15,07	
4618	2008/11/06	01	60963	106	02	20	CADEIRA Aa 05	ACT	18,41	18,41	
4618	2009/11/19	01	66137	106	02	20	CADEIRA ALUNO 36CM (REFEITORIO)	ACT	17,20	17,20	
4618	2013/02/14	01	79391	107	01	99	EXPOSITOR em madeira com forras de parede em acrilico	ACT	1.610,84	1.610,84	
4618	2016/09/28	01	87778	117	01	08	CONTADOR DE ÁGUA volumétrico SV-crtk, Q3=2,5m3/h, R200, MAP16, DN15mm, ligações roscadas 3/4"-3/4", L=165mm, água fria	ACT	15,07	15,07	
4619	2005/12/23	01	49950	106	02	20	CADEIRA ESCOLAR	ACT	16,10	16,10	
4619	2008/11/06	01	60964	106	02	20	CADEIRA Aa 05	ACT	18,41	18,41	
4619	2009/11/19	01	66138	106	02	20	CADEIRA ALUNO 36CM (REFEITORIO)	ACT	17,20	17,20	
4619	2013/02/14	01	79392	107	01	99	EXPOSITOR em madeira com forras de parede em acrilico	ACT	1.610,84	1.610,84	
4619	2016/09/28	01	87779	117	01	08	CONTADOR DE ÁGUA volumétrico SV-crtk, Q3=2,5m3/h, R200, MAP16, DN15mm, ligações roscadas 3/4"-3/4", L=165mm, água fria	ACT	15,07	15,07	
4620	2005/12/23	01	49951	106	02	20	CADEIRA ESCOLAR	ACT	16,10	16,10	
4620	2008/11/06	01	60965	106	02	20	CADEIRA Aa 05	ACT	18,41	18,41	
4620	2009/11/19	01	66139	106	02	20	CADEIRA ALUNO 36CM (REFEITORIO)	ACT	17,20	17,20	
4620	2013/02/14	01	79393	107	01	99	EXPOSITOR em madeira com forras de parede em acrilico	ACT	1.610,84	1.610,84	
4620	2016/09/28	01	87780	117	01	08	CONTADOR DE ÁGUA volumétrico SV-crtk, Q3=2,5m3/h, R200, MAP16, DN15mm, ligações roscadas 3/4"-3/4", L=165mm, água fria	ACT	15,07	15,07	
4621	2005/12/23	01	49952	106	02	20	CADEIRA ESCOLAR	ACT	16,10	16,10	
4621	2008/11/06	01	60966	106	02	20	CADEIRA Aa 05	ACT	18,41	18,41	
4621	2009/11/19	01	66140	106	02	20	CADEIRA ALUNO 36CM (REFEITORIO)	ACT	17,20	17,20	
4621	2013/02/14	01	79394	107	01	99	EXPOSITOR em madeira com forras de parede em acrilico	ACT	1.610,84	1.610,84	
4621	2016/09/28	01	87781	117	01	08	CONTADOR DE ÁGUA volumétrico SV-crtk, Q3=2,5m3/h, R200, MAP16, DN15mm, ligações roscadas 3/4"-3/4", L=165mm, água fria	ACT	15,07	15,07	
4622	2005/12/23	01	49953	106	02	20	CADEIRA ESCOLAR	ACT	16,10	16,10	
4622	2008/11/06	01	60967	106	02	20	CADEIRA Aa 05	ACT	18,41	18,41	
4622	2009/11/19	01	66141	106	02	20	CADEIRA ALUNO 36CM (REFEITORIO)	ACT	17,20	17,20	
4622	2013/02/14	01	79395	107	01	99	EXPOSITOR em madeira com forras de parede em acrilico	ACT	1.610,84	1.610,84	
4622	2016/09/28	01	87782	117	01	08	CONTADOR DE ÁGUA volumétrico SV-crtk, Q3=2,5m3/h, R200, MAP16, DN15mm, ligações roscadas 3/4"-3/4", L=165mm, água fria	ACT	15,07	15,07	
Total Geral ou a Transportar .....									242.103.224,77	24.186.405,34	266.289.630,11

## MAPA DE INVENTÁRIO

Data : 2021/05/03

Ano : 2020

Pagina: 20

34

## FICHA PATRIMONIAL :

Identificação dos bens							Tipo De Sit.	Valor Patrimonial	Alterações Patrimoniais	Valor Atual	
Numero Ordem	Data de Aquisição	Tipo	Nr.Inv.	Cl.	Tipo	Bem					Descrição
4623	2005/12/23	01	49954	106	02	20	CADEIRA ESCOLAR	ACT	16,10	16,10	
4623	2008/11/06	01	60968	106	02	20	CADEIRA Aa 05	ACT	18,41	18,41	
4623	2009/11/19	01	66142	106	02	20	CADEIRA ALUNO 36CM (REFEITORIO)	ACT	17,20	17,20	
4623	2013/02/14	01	79396	107	01	99	EXPOSITOR em madeira com forras de parede em acrilico	ACT	1.610,84	1.610,84	
4623	2016/09/28	01	87783	117	01	08	CONTADOR DE ÁGUA volumétrico SV-crtk, Q3=2,5m3/h, R200, MAP16, DN15mm, ligações roscadas 3/4"-3/4", L=165mm, água fria	ACT	15,07	15,07	
4624	2005/12/23	01	49955	106	02	20	CADEIRA ESCOLAR	ACT	16,10	16,10	
4624	2008/11/06	01	60969	106	02	20	CADEIRA Aa 05	ACT	18,41	18,41	
4624	2009/11/19	01	66143	106	02	20	CADEIRA ALUNO 36CM (REFEITORIO)	ACT	17,20	17,20	
4624	2013/02/14	01	79397	107	01	99	EXPOSITOR em madeira com forras de parede em acrilico	ACT	1.610,84	1.610,84	
4624	2016/09/28	01	87784	117	01	08	CONTADOR DE ÁGUA volumétrico SV-crtk, Q3=2,5m3/h, R200, MAP16, DN15mm, ligações roscadas 3/4"-3/4", L=165mm, água fria	ACT	15,07	15,07	
4625	2005/12/23	01	49956	106	02	20	CADEIRA ESCOLAR	ACT	16,10	16,10	
4625	2008/11/06	01	60970	106	02	20	CADEIRA Aa 05	ACT	18,41	18,41	
4625	2009/11/19	01	66144	106	02	20	CADEIRA ALUNO 36CM (REFEITORIO)	ACT	17,20	17,20	
4625	2013/02/14	01	79398	107	01	99	EXPOSITOR em madeira com forras de parede em acrilico	ACT	1.610,84	1.610,84	
4625	2016/09/28	01	87785	117	01	08	CONTADOR DE ÁGUA volumétrico SV-crtk, Q3=2,5m3/h, R200, MAP16, DN15mm, ligações roscadas 3/4"-3/4", L=165mm, água fria	ACT	15,07	15,07	
4626	2005/12/23	01	49957	106	02	20	CADEIRA ESCOLAR	ACT	16,10	16,10	
4626	2008/11/06	01	60971	106	02	20	CADEIRA Aa 05	ACT	18,41	18,41	
4626	2009/11/19	01	66145	106	02	20	CADEIRA ALUNO 36CM (REFEITORIO)	ACT	17,20	17,20	
4626	2013/02/14	01	79399	107	01	99	EXPOSITOR em madeira com forras de parede em acrilico	ACT	1.610,84	1.610,84	
4626	2016/09/28	01	87786	117	01	08	CONTADOR DE ÁGUA volumétrico SV-crtk, Q3=2,5m3/h, R200, MAP16, DN15mm, ligações roscadas 3/4"-3/4", L=165mm, água fria	ACT	15,07	15,07	
4627	2005/12/23	01	49958	106	02	20	CADEIRA ESCOLAR	ACT	16,10	16,10	
4627	2008/11/06	01	60972	106	02	20	CADEIRA Aa 05	ACT	18,41	18,41	
4627	2009/11/19	01	66146	106	02	20	CADEIRA ALUNO 36CM (REFEITORIO)	ACT	17,20	17,20	
4627	2013/02/14	01	79400	107	01	99	EXPOSITOR em madeira com forras de parede em acrilico	ACT	1.610,84	1.610,84	
4627	2016/09/28	01	87787	117	01	08	CONTADOR DE ÁGUA volumétrico SV-crtk, Q3=2,5m3/h, R200, MAP16, DN15mm, ligações roscadas 3/4"-3/4", L=165mm, água fria	ACT	15,07	15,07	
4628	2005/12/23	01	49959	106	02	20	CADEIRA ESCOLAR	ACT	16,10	16,10	
4628	2008/11/06	01	60973	106	02	20	CADEIRA Aa 05	ACT	18,41	18,41	
4628	2009/11/19	01	66147	106	02	20	CADEIRA ALUNO 36CM (REFEITORIO)	ACT	17,20	17,20	
4628	2013/02/14	01	79401	107	01	99	EXPOSITOR em madeira com forras de parede em acrilico	ACT	1.610,84	1.610,84	
4628	2016/09/28	01	87788	117	01	08	CONTADOR DE ÁGUA volumétrico SV-crtk, Q3=2,5m3/h, R200, MAP16, DN15mm, ligações roscadas 3/4"-3/4", L=165mm, água fria	ACT	15,07	15,07	
4629	2005/12/23	01	49960	106	02	20	CADEIRA ESCOLAR	ACT	16,10	16,10	
4629	2008/11/06	01	60974	106	02	20	CADEIRA Aa 05	ACT	18,41	18,41	
4629	2009/11/19	01	66148	106	02	20	CADEIRA ALUNO 36CM (REFEITORIO)	ACT	17,20	17,20	
4629	2013/01/01	01	79402	107	06	05	BANCADA de apoio 900x760x700	ACT	511,77	511,77	
4629	2016/09/28	01	87789	117	01	08	CONTADOR DE ÁGUA volumétrico SV-crtk, Q3=2,5m3/h, R200, MAP16, DN15mm, ligações roscadas 3/4"-3/4", L=165mm, água fria	ACT	15,07	15,07	
Total Geral ou a Transportar .....									242.113.869,04	24.186.405,34	266.300.274,38



## MAPA DE INVENTÁRIO

Data : 2021/05/03

Ano : 2020

Pagina: 20

35

## FICHA PATRIMONIAL :

Identificação dos bens							Tipo De Sit.	Valor Patrimonial	Alterações Patrimoniais	Valor Atual	
Numero Ordem	Data de Aquisição	Tipo	Nr.Inv.	Cl.	Tipo	Bem					Descrição
4630	2005/12/23	01	49961	106	02	20	CADEIRA ESCOLAR	ACT	16,10	16,10	
4630	2008/11/06	01	60975	106	02	20	CADEIRA Aa 05	ACT	18,41	18,41	
4630	2009/11/19	01	66149	106	02	20	CADEIRA ALUNO 36CM (REFEITÓRIO)	ACT	17,20	17,20	
4630	2013/01/01	01	79403	107	06	05	BANCADA de apoio 850x750	ACT	499,59	499,59	
4630	2016/09/28	01	87790	117	01	08	CONTADOR DE ÁGUA volumétrico SV-crtk, Q3=2,5m3/h, R200, MAP16, DN15mm, ligações roscadas 3/4"-3/4", L=165mm, água fria	ACT	15,07	15,07	
4631	2005/12/23	01	49962	106	02	20	CADEIRA ESCOLAR	ACT	16,10	16,10	
4631	2008/11/06	01	60976	106	02	20	CADEIRA Aa 05	ACT	18,41	18,41	
4631	2009/11/19	01	66150	106	02	20	CADEIRA ALUNO 36CM (REFEITÓRIO)	ACT	17,20	17,20	
4631	2013/01/01	01	79404	107	06	05	BANCADA de apoio 400x750	ACT	237,61	237,61	
4631	2016/09/28	01	87791	117	01	08	CONTADOR DE ÁGUA volumétrico SV-crtk, Q3=2,5m3/h, R200, MAP16, DN15mm, ligações roscadas 3/4"-3/4", L=165mm, água fria	ACT	15,07	15,07	
4632	2008/11/06	01	60977	106	02	20	CADEIRA Aa 05	ACT	18,41	18,41	
4632	2009/11/19	01	66151	106	02	20	CADEIRA ALUNO 36CM (REFEITÓRIO)	ACT	17,20	17,20	
4632	2013/01/01	01	79405	107	06	05	BANCADA de apoio 2495x600	ACT	865,14	865,14	
4632	2016/09/28	01	87792	117	01	08	CONTADOR DE ÁGUA volumétrico SV-crtk, Q3=2,5m3/h, R200, MAP16, DN15mm, ligações roscadas 3/4"-3/4", L=165mm, água fria	ACT	15,07	15,07	
4633	2005/12/23	01	49964	106	02	20	CADEIRA ESCOLAR	ACT	16,10	16,10	
4633	2008/11/06	01	60978	106	02	20	CADEIRA Aa 05	ACT	18,41	18,41	
4633	2009/11/19	01	66152	106	02	20	CADEIRA ALUNO 36CM (REFEITÓRIO)	ACT	17,20	17,20	
4633	2013/01/01	01	79406	107	06	05	BANCADA de apoio 330x670	ACT	261,98	261,98	
4633	2016/09/28	01	87793	117	01	08	CONTADOR DE ÁGUA volumétrico SV-crtk, Q3=2,5m3/h, R200, MAP16, DN15mm, ligações roscadas 3/4"-3/4", L=165mm, água fria	ACT	15,07	15,07	
4634	2005/12/23	01	49965	106	02	20	CADEIRA ESCOLAR	ACT	16,10	16,10	
4634	2008/11/06	01	60979	106	02	20	CADEIRA Aa 05	ACT	18,41	18,41	
4634	2009/11/19	01	66153	106	02	20	CADEIRA ALUNO 36CM (REFEITÓRIO)	ACT	17,20	17,20	
4634	2013/01/01	01	79407	107	06	02	BALCÃO NEUTRO para gelados "LUZ"	ACT	304,63	304,63	
4634	2016/09/28	01	87794	117	01	08	CONTADOR DE ÁGUA volumétrico SV-crtk, Q3=2,5m3/h, R200, MAP16, DN15mm, ligações roscadas 3/4"-3/4", L=165mm, água fria	ACT	15,07	15,07	
4635	2005/12/23	01	49966	106	02	20	CADEIRA ESCOLAR	ACT	16,10	16,10	
4635	2008/11/06	01	60980	106	02	20	CADEIRA Aa 05	ACT	18,41	18,41	
4635	2009/11/19	01	66154	106	02	20	CADEIRA ALUNO 36CM (REFEITÓRIO)	ACT	17,20	17,20	
4635	2016/09/28	01	87795	117	01	08	CONTADOR DE ÁGUA volumétrico SV-crtk, Q3=2,5m3/h, R200, MAP16, DN15mm, ligações roscadas 3/4"-3/4", L=165mm, água fria	ACT	15,07	15,07	
4636	2005/12/23	01	49967	106	02	20	CADEIRA ESCOLAR	ACT	16,10	16,10	
4636	2008/11/06	01	60981	106	02	20	CADEIRA Aa 05	ACT	18,41	18,41	
4636	2009/11/19	01	66155	106	02	20	CADEIRA ALUNO 36CM (REFEITÓRIO)	ACT	17,20	17,20	
4636	2016/09/28	01	87796	117	01	08	CONTADOR DE ÁGUA volumétrico SV-crtk, Q3=2,5m3/h, R200, MAP16, DN15mm, ligações roscadas 3/4"-3/4", L=165mm, água fria	ACT	15,07	15,07	
4637	2005/12/23	01	49968	106	02	20	CADEIRA ESCOLAR	ACT	16,10	16,10	
4637	2008/11/06	01	60982	106	02	20	CADEIRA Aa 05	ACT	18,41	18,41	
4637	2009/11/19	01	66156	106	02	20	CADEIRA ALUNO 36CM (REFEITÓRIO)	ACT	17,20	17,20	
Total Geral ou a Transportar .....									242.116.541,06	24.186.405,34	266.302.946,40

## MAPA DE INVENTÁRIO

## FICHA PATRIMONIAL :

Identificação dos bens							Tipo De Sit.	Valor Patrimonial	Alterações Patrimoniais	Valor Atual	
Numero Ordem	Data de Aquisição	Tipo	Nr.Inv.	Cl.	Tipo	Bem					Descrição
4637	2016/09/28	01	87797	117	01	08	CONTADOR DE ÁGUA volumétrico SV-crtk, Q3=2,5m3/h, R200, MAP16, DN15mm, ligações roscadas 3/4"-3/4", L=165mm, água fria	ACT	15,07		15,07
4638	2005/12/23	01	49969	106	02	20	CADEIRA ESCOLAR	ACT	16,10		16,10
4638	2008/11/06	01	60983	106	02	20	CADEIRA Aa 05	ACT	18,41		18,41
4638	2009/11/19	01	66157	106	02	20	CADEIRA ALUNO 36CM (REFEITÓRIO)	ACT	17,20		17,20
4638	2016/09/28	01	87798	117	01	08	CONTADOR DE ÁGUA volumétrico SV-crtk, Q3=2,5m3/h, R200, MAP16, DN15mm, ligações roscadas 3/4"-3/4", L=165mm, água fria	ACT	15,07		15,07
4639	2005/12/23	01	49970	106	02	20	CADEIRA ESCOLAR	ACT	16,10		16,10
4639	2008/11/06	01	60984	106	02	20	CADEIRA Aa 05	ACT	18,41		18,41
4639	2009/11/19	01	66158	106	02	20	CADEIRA ALUNO 36CM (REFEITÓRIO)	ACT	17,20		17,20
4639	2016/09/28	01	87799	117	01	08	CONTADOR DE ÁGUA volumétrico SV-crtk, Q3=2,5m3/h, R200, MAP16, DN15mm, ligações roscadas 3/4"-3/4", L=165mm, água fria	ACT	15,07		15,07
4640	2005/12/23	01	49971	106	02	20	CADEIRA ESCOLAR	ACT	16,10		16,10
4640	2008/11/06	01	60985	106	02	20	CADEIRA Aa 05	ACT	18,41		18,41
4640	2009/11/19	01	66159	106	02	20	CADEIRA ALUNO 36CM (REFEITÓRIO)	ACT	17,20		17,20
4640	2016/09/28	01	87800	117	01	08	CONTADOR DE ÁGUA volumétrico SV-crtk, Q3=2,5m3/h, R200, MAP16, DN15mm, ligações roscadas 3/4"-3/4", L=165mm, água fria	ACT	15,07		15,07
4641	2005/12/23	01	49972	106	02	20	CADEIRA ESCOLAR	ACT	16,10		16,10
4641	2008/11/06	01	60986	106	02	20	CADEIRA Aa 05	ACT	18,41		18,41
4641	2009/11/19	01	66160	106	02	20	CADEIRA ALUNO 36CM (REFEITÓRIO)	ACT	17,20		17,20
4641	2016/09/28	01	87801	117	01	08	CONTADOR DE ÁGUA volumétrico SV-crtk, Q3=2,5m3/h, R200, MAP16, DN15mm, ligações roscadas 3/4"-3/4", L=165mm, água fria	ACT	15,07		15,07
4642	2005/12/23	01	49973	106	02	20	CADEIRA ESCOLAR	ACT	16,10		16,10
4642	2008/11/06	01	60987	106	02	20	CADEIRA Aa 05	ACT	18,41		18,41
4642	2009/11/19	01	66161	106	02	20	CADEIRA ALUNO 36CM (REFEITÓRIO)	ACT	17,20		17,20
4642	2016/09/28	01	87802	117	01	08	CONTADOR DE ÁGUA volumétrico SV-crtk, Q3=2,5m3/h, R200, MAP16, DN15mm, ligações roscadas 3/4"-3/4", L=165mm, água fria	ACT	15,07		15,07
4643	2005/12/23	01	49974	106	02	20	CADEIRA ESCOLAR	ACT	16,10		16,10
4643	2008/11/06	01	60988	106	02	20	CADEIRA Aa 05	ACT	18,41		18,41
4643	2009/11/19	01	66162	106	02	20	CADEIRA ALUNO 36CM (REFEITÓRIO)	ACT	17,20		17,20
4643	2016/09/28	01	87803	117	01	08	CONTADOR DE ÁGUA volumétrico SV-crtk, Q3=2,5m3/h, R200, MAP16, DN15mm, ligações roscadas 3/4"-3/4", L=165mm, água fria	ACT	15,07		15,07
4644	2005/12/23	01	49975	106	02	20	CADEIRA ESCOLAR	ACT	16,10		16,10
4644	2008/11/06	01	60989	106	02	20	CADEIRA Aa 05	ACT	18,41		18,41
4644	2009/11/19	01	66163	106	02	20	CADEIRA ALUNO 36CM (REFEITÓRIO)	ACT	17,20		17,20
4644	2013/08/28	01	79417	112	03	03	PLANTA EMERGÊNCIA FOTOL. A3 42X29,7	ACT	89,40		89,40
4644	2016/09/28	01	87804	117	01	08	CONTADOR DE ÁGUA volumétrico SV-crtk, Q3=2,5m3/h, R200, MAP16, DN15mm, ligações roscadas 3/4"-3/4", L=165mm, água fria	ACT	15,07		15,07
4645	2005/12/23	01	49976	106	02	20	CADEIRA ESCOLAR	ACT	16,10		16,10
4645	2008/11/06	01	60990	106	02	20	CADEIRA Aa 05	ACT	18,41		18,41
4645	2009/11/19	01	66164	106	02	20	CADEIRA ALUNO 36CM (REFEITÓRIO)	ACT	17,20		17,20
Total Geral ou a Transportar .....									242.117.164,70	24.186.405,34	266.303.570,04

## FICHA PATRIMONIAL :

Identificação dos bens							Tipo De Sit.	Valor Patrimonial	Alterações Patrimoniais	Valor Atual	
Numero Ordem	Data de Aquisição	Tipo	Nr.Inv.	Cl.	Tipo	Bem					Descrição
4645	2013/08/28	01	79418	112	03	03	PLANTA EMERGÊNCIA FOTOL. A3 42X29,7	ACT	89,40		89,40
4645	2016/09/28	01	87805	117	01	08	CONTADOR DE ÁGUA volumétrico SV-crtk, Q3=2,5m3/h, R200, MAP16, DN15mm, ligações roscadas 3/4"-3/4", L=165mm, água fria	ACT	15,07		15,07
4646	2005/12/23	01	49977	106	02	20	CADEIRA ESCOLAR	ACT	16,10		16,10
4646	2008/11/06	01	60991	106	02	20	CADEIRA Aa 05	ACT	18,41		18,41
4646	2009/11/19	01	66165	106	02	20	CADEIRA ALUNO 36CM (REFEITÓRIO)	ACT	17,20		17,20
4646	2013/08/28	01	79419	112	03	03	PLANTA EMERGÊNCIA FOTOL. A3 42X29,7	ACT	89,40		89,40
4646	2016/09/28	01	87806	117	01	08	CONTADOR DE ÁGUA volumétrico SV-crtk, Q3=2,5m3/h, R200, MAP16, DN15mm, ligações roscadas 3/4"-3/4", L=165mm, água fria	ACT	15,07		15,07
4647	2005/12/23	01	49978	106	02	20	CADEIRA ESCOLAR	ACT	16,10		16,10
4647	2008/11/06	01	60992	106	02	20	CADEIRA Aa 05	ACT	18,41		18,41
4647	2009/11/19	01	66166	106	02	20	CADEIRA ALUNO 36CM (REFEITÓRIO)	ACT	17,20		17,20
4647	2013/08/28	01	79420	112	03	03	PLANTA EMERGÊNCIA FOTOL. A3 42X29,7	ACT	89,40		89,40
4647	2016/09/28	01	87807	117	01	08	CONTADOR DE ÁGUA volumétrico SV-crtk, Q3=2,5m3/h, R200, MAP16, DN15mm, ligações roscadas 3/4"-3/4", L=165mm, água fria	ACT	15,07		15,07
4648	2008/11/06	01	60993	106	02	20	CADEIRA Aa 05	ACT	18,41		18,41
4648	2009/11/19	01	66167	106	02	20	CADEIRA ALUNO 36CM (REFEITÓRIO)	ACT	17,20		17,20
4648	2013/08/28	01	79421	112	03	03	PLANTA EMERGÊNCIA FOTOL. A3 42X29,7	ACT	89,40		89,40
4648	2016/09/28	01	87808	117	01	08	CONTADOR DE ÁGUA volumétrico SV-crtk, Q3=2,5m3/h, R200, MAP16, DN15mm, ligações roscadas 3/4"-3/4", L=165mm, água fria	ACT	15,07		15,07
4649	2005/12/23	01	49980	106	02	20	CADEIRA ESOLAR	ACT	16,10		16,10
4649	2008/11/06	01	60994	106	02	20	CADEIRA Aa 05	ACT	18,41		18,41
4649	2009/11/19	01	66168	106	02	20	CADEIRA ALUNO 36CM (REFEITÓRIO)	ACT	17,20		17,20
4649	2016/09/28	01	87809	117	01	08	CONTADOR DE ÁGUA volumétrico SV-crtk, Q3=2,5m3/h, R200, MAP16, DN15mm, ligações roscadas 3/4"-3/4", L=165mm, água fria	ACT	15,07		15,07
4650	2005/12/23	01	49981	106	02	20	CADEIRA ESOLAR	ACT	16,10		16,10
4650	2008/11/06	01	60995	106	02	20	CADEIRA Aa 05	ACT	18,41		18,41
4650	2009/11/19	01	66169	106	02	20	CADEIRA ALUNO 36CM (REFEITÓRIO)	ACT	17,20		17,20
4650	2016/09/28	01	87810	117	01	08	CONTADOR DE ÁGUA volumétrico SV-crtk, Q3=2,5m3/h, R200, MAP16, DN15mm, ligações roscadas 3/4"-3/4", L=165mm, água fria	ACT	15,07		15,07
4651	2005/12/23	01	49982	106	02	20	CADEIRA ESOLAR	ACT	16,10		16,10
4651	2008/11/06	01	60996	106	02	20	CADEIRA Aa 05	ACT	18,41		18,41
4651	2016/09/28	01	87811	117	01	08	CONTADOR DE ÁGUA volumétrico SV-crtk, Q3=2,5m3/h, R200, MAP16, DN15mm, ligações roscadas 3/4"-3/4", L=165mm, água fria	ACT	15,07		15,07
4652	2005/12/23	01	49983	106	02	20	CADEIRA ESOLAR	ACT	16,10		16,10
4652	2008/11/06	01	60997	106	02	20	CADEIRA Aa 05	ACT	18,41		18,41
4652	2009/11/19	01	66171	106	02	99	MESA RECTANGULAR 1200X750X610 (REFEITÓRIO)	ACT	36,77		36,77
4652	2016/09/28	01	87812	117	01	08	CONTADOR DE ÁGUA volumétrico SV-crtk, Q3=2,5m3/h, R200, MAP16, DN15mm, ligações roscadas 3/4"-3/4", L=165mm, água fria	ACT	15,07		15,07
4653	2005/12/23	01	49984	106	02	20	CADEIRA ESOLAR	ACT	16,10		16,10
4653	2008/11/06	01	60998	106	02	20	CADEIRA Aa 05	ACT	18,41		18,41
Total Geral ou a Transportar .....									242.118.025,61	24.186.405,34	266.304.430,95

## MAPA DE INVENTÁRIO

Data : 2021/05/03

Ano : 2020

Pagina: 20

38

## FICHA PATRIMONIAL :

Identificação dos bens							Tipo De Sit.	Valor Patrimonial	Alterações Patrimoniais	Valor Atual	
Numero Ordem	Data de Aquisição	Tipo	Nr.Inv.	Cl.	Tipo	Bem					Descrição
4653	2009/11/19	01	66172	106	02	99	MESA RECTANGULAR 1200X750X610 (REFEITÓRIO)	ACT	36,77		36,77
4653	2016/09/28	01	87813	117	01	08	CONTADOR DE ÁGUA volumétrico SV-crtk, Q3=2,5m3/h, R200, MAP16, DN15mm, ligações roscadas 3/4"-3/4", L=165mm, água fria	ACT	15,07		15,07
4654	2005/12/23	01	49985	106	02	20	CADEIRA ESOLAR	ACT	16,10		16,10
4654	2008/11/06	01	60999	106	02	20	CADEIRA Aa 05	ACT	18,41		18,41
4654	2009/11/19	01	66173	106	02	99	MESA RECTANGULAR 1200X750X610 (REFEITÓRIO)	ACT	36,77		36,77
4654	2016/09/28	01	87814	117	01	08	CONTADOR DE ÁGUA volumétrico SV-crtk, Q3=2,5m3/h, R200, MAP16, DN15mm, ligações roscadas 3/4"-3/4", L=165mm, água fria	ACT	15,07		15,07
4655	2005/12/23	01	49986	106	02	20	CADEIRA ESOLAR	ACT	16,10		16,10
4655	2008/11/06	01	61000	106	02	20	CADEIRA Aa 05	ACT	18,41		18,41
4655	2009/11/19	01	66174	106	02	99	MESA RECTANGULAR 1200X750X610 (REFEITÓRIO)	ACT	36,77		36,77
4655	2016/09/28	01	87815	117	01	08	CONTADOR DE ÁGUA volumétrico SV-crtk, Q3=2,5m3/h, R200, MAP16, DN15mm, ligações roscadas 3/4"-3/4", L=165mm, água fria	ACT	15,07		15,07
4656	2005/12/23	01	49987	106	02	20	CADEIRA ESOLAR	ACT	16,10		16,10
4656	2008/11/06	01	61001	106	02	20	CADEIRA Aa 05	ACT	18,41		18,41
4656	2009/11/19	01	66175	106	02	99	MESA RECTANGULAR 1200X750X610 (REFEITÓRIO)	ACT	36,77		36,77
4656	2016/09/28	01	87816	117	01	08	CONTADOR DE ÁGUA volumétrico SV-crtk, Q3=2,5m3/h, R200, MAP16, DN15mm, ligações roscadas 3/4"-3/4", L=165mm, água fria	ACT	15,07		15,07
4657	2005/12/23	01	49988	106	02	20	CADEIRA ESOLAR	ACT	16,10		16,10
4657	2008/11/06	01	61002	106	02	20	CADEIRA Aa 05	ACT	18,41		18,41
4657	2009/11/19	01	66176	106	02	99	MESA RECTANGULAR 1200X750X610 (REFEITÓRIO)	ACT	36,77		36,77
4657	2016/09/28	01	87817	117	01	08	CONTADOR DE ÁGUA volumétrico SV-crtk, Q3=2,5m3/h, R200, MAP16, DN15mm, ligações roscadas 3/4"-3/4", L=165mm, água fria	ACT	15,07		15,07
4658	2005/12/23	01	49989	106	02	20	CADEIRA ESOLAR	ACT	16,10		16,10
4658	2008/11/06	01	61003	106	02	20	CADEIRA Aa 05	ACT	18,41		18,41
4658	2009/11/19	01	66177	106	02	99	MESA RECTANGULAR 1200X750X610 (REFEITÓRIO)	ACT	36,77		36,77
4658	2013/03/22	09	79431	401	06	99	TERRENO subjacente ao domínio público cedido pelo LOTEAMENTO N°5 do Polo Industrial da GEMEIRA	ACT	36.313,20		36.313,20
4658	2016/09/28	01	87818	117	01	08	CONTADOR DE ÁGUA volumétrico SV-crtk, Q3=2,5m3/h, R200, MAP16, DN15mm, ligações roscadas 3/4"-3/4", L=165mm, água fria	ACT	15,07		15,07
4659	2005/12/23	01	49990	106	02	20	CADEIRA ESOLAR	ACT	16,10		16,10
4659	2008/11/06	01	61004	106	02	20	CADEIRA Aa 05	ACT	18,41		18,41
4659	2009/11/19	01	66178	106	02	99	MESA RECTANGULAR 1200X750X610 (REFEITÓRIO)	ACT	36,77		36,77
4659	2016/09/28	01	87819	117	01	08	CONTADOR DE ÁGUA volumétrico SV-crtk, Q3=2,5m3/h, R200, MAP16, DN15mm, ligações roscadas 3/4"-3/4", L=165mm, água fria	ACT	15,07		15,07
4660	2005/12/23	01	49991	106	02	20	CADEIRA ESOLAR	ACT	16,10		16,10
4660	2008/11/06	01	61005	106	02	20	CADEIRA Aa 05	ACT	18,41		18,41
4660	2009/11/19	01	66179	106	02	99	MESA RECTANGULAR 1200X750X610 (REFEITÓRIO)	ACT	36,77		36,77
4660	2013/12/27	01	79433	301	06	01	TERRENO subjacente ao edifício de r/c, 1º, 2º e 3º andar designado de "CASA 24" sito no Largo da Alegria nº36, 37, 38 e 39 na freguesia de ARCOZELO	ACT	28.750,00		28.750,00
Total Geral ou a Transportar .....									242.183.730,03	24.186.405,34	266.370.135,37

## MAPA DE INVENTÁRIO

Data : 2021/05/03

Ano : 2020

Pagina: 20

39

## FICHA PATRIMONIAL :

Identificação dos bens							Tipo De Sit.	Valor Patrimonial	Alterações Patrimoniais	Valor Atual	
Numero Ordem	Data de Aquisição	Tipo	Nr.Inv.	Cl.	Tipo	Bem					Descrição
4660	2016/09/28	01	87820	117	01	08	CONTADOR DE ÁGUA volumétrico SV<-crtk, Q3=2,5m3/h, R200, MAP16, DN15mm, ligações roscadas 3/4"-3/4", L=165mm, água fria	ACT	15,07	15,07	
4661	2005/12/23	01	49992	106	02	20	CADEIRA ESOLAR	ACT	16,10	16,10	
4661	2008/11/06	01	61006	106	02	20	CADEIRA Aa 05	ACT	18,41	18,41	
4661	2009/11/19	01	66180	106	02	99	MESA RECTANGULAR 1200X750X610 (REFEITÓRIO)	ACT	36,77	36,77	
4661	2013/07/04	09	79434	301	02	04	Edifício escolar de r/c sito na rua de Paço nº713 na freguesia de FREIXO	ACT	27.733,16	27.733,16	
4661	2016/09/28	01	87821	117	01	08	CONTADOR DE ÁGUA volumétrico SV<-crtk, Q3=2,5m3/h, R200, MAP16, DN15mm, ligações roscadas 3/4"-3/4", L=165mm, água fria	ACT	15,07	15,07	
4662	2005/12/23	01	49993	106	02	20	CADEIRA ESOLAR	ACT	16,10	16,10	
4662	2008/11/06	01	61007	106	02	20	CADEIRA Aa 05	ACT	18,41	18,41	
4662	2009/11/19	01	66181	106	02	99	MESA RECTANGULAR 1200X750X610 (REFEITÓRIO)	ACT	36,77	36,77	
4662	2013/07/04	09	79435	301	06	02	Terreno subjacente ao edifício escolar de r/c sito na rua de Paço nº713 na freguesia de FREIXO	ACT	17.582,63	17.582,63	
4662	2016/09/28	01	87822	117	01	08	CONTADOR DE ÁGUA volumétrico SV<-crtk, Q3=2,5m3/h, R200, MAP16, DN15mm, ligações roscadas 3/4"-3/4", L=165mm, água fria	ACT	15,07	15,07	
4663	2005/12/23	01	49994	106	02	20	CADEIRA ESOLAR	ACT	16,10	16,10	
4663	2008/11/06	01	61008	106	02	20	CADEIRA Aa 05	ACT	18,41	18,41	
4663	2009/11/19	01	66182	106	02	99	MESA RECTANGULAR 1200X750X610 (REFEITÓRIO)	ACT	36,77	36,77	
4663	2013/07/04	09	79436	301	02	04	Edifício escolar de r/c e 1º andar sito na rua da Abelheira nº32 no lugar de Torre na freguesia de SEARA	ACT	218.333,82	10.659,64 228.993,46	
4663	2016/09/28	01	87823	117	01	08	CONTADOR DE ÁGUA volumétrico SV<-crtk, Q3=2,5m3/h, R200, MAP16, DN15mm, ligações roscadas 3/4"-3/4", L=165mm, água fria	ACT	15,07	15,07	
4664	2005/12/23	01	49995	106	02	20	CADEIRA ESOLAR	ACT	16,10	16,10	
4664	2008/11/06	01	61009	106	02	99	MESA DUPLA Fb 05	ACT	38,61	38,61	
4664	2009/11/19	01	66183	106	02	99	MESA RECTANGULAR 1200X750X610 (REFEITÓRIO)	ACT	36,77	36,77	
4664	2013/07/04	09	79437	301	06	02	Terreno subjacente ao edifício escolar de r/c e 1º andar sito na rua da Abelheira nº32 no lugar de Torre na freguesia de SEARA	ACT	19.203,72	19.203,72	
4664	2016/09/28	01	87824	117	01	08	CONTADOR DE ÁGUA volumétrico SV<-crtk, Q3=2,5m3/h, R200, MAP16, DN15mm, ligações roscadas 3/4"-3/4", L=165mm, água fria	ACT	15,07	15,07	
4665	2005/12/23	01	49996	106	02	20	CADEIRA ESOLAR	ACT	16,10	16,10	
4665	2008/11/06	01	61010	106	02	99	MESA DUPLA Fb 05	ACT	38,61	38,61	
4665	2009/11/19	01	66184	106	02	99	MESA RECTANGULAR 1200X750X610 (REFEITÓRIO)	ACT	36,77	36,77	
4665	2016/09/28	01	87825	117	01	08	CONTADOR DE ÁGUA volumétrico SV<-crtk, Q3=2,5m3/h, R200, MAP16, DN15mm, ligações roscadas 3/4"-3/4", L=165mm, água fria	ACT	15,07	15,07	
4666	2005/12/23	01	49997	106	02	20	CADEIRA ESOLAR	ACT	16,10	16,10	
4666	2008/11/06	01	61011	106	02	99	MESA DUPLA Fb 05	ACT	38,61	38,61	
4666	2009/11/19	01	66185	106	02	99	MESA RECTANGULAR 1200X750X610 (REFEITÓRIO)	ACT	36,77	36,77	
4666	2013/07/04	09	79439	301	06	02	TERRENO subjacente ao edifício de r/c designado de CASA AMIGA - CML1 e CML2 - sito na rua das Portelas nº11 em Barbudos na freguesia de SANTA CRUZ DO LIMA	ACT	20.949,51	20.949,51	
Total Geral ou a Transportar .....									242.488.111,57	24.197.064,98	266.685.176,55

## MAPA DE INVENTÁRIO

Data : 2021/05/03

Ano : 2020

Pagina: 20

40

## FICHA PATRIMONIAL :

Identificação dos bens							Tipo De Sit.	Valor Patrimonial	Alterações Patrimoniais	Valor Atual	
Numero Ordem	Data de Aquisição	Tipo	Nr.Inv.	Cl.	Tipo	Bem					Descrição
4666	2016/09/28	01	87826	117	01	08	CONTADOR DE ÁGUA volumétrico SV-crtk, Q3=2,5m3/h, R200, MAP16, DN15mm, ligações roscadas 3/4"-3/4", L=165mm, água fria	ACT	15,07		15,07
4667	2005/12/23	01	49998	106	02	20	CADEIRA ESOLAR	ACT	16,10		16,10
4667	2008/11/06	01	61012	106	02	99	MESA DUPLA Fb 05	ACT	38,61		38,61
4667	2009/11/19	01	66186	106	02	99	MESA RECTANGULAR 1200X750X610 (REFEITÓRIO)	ACT	36,77		36,77
4667	2013/07/04	09	79440	301	02	04	EDIFÍCIO escolar de r/c sito na rua de Vemreira n°74 na freguesia da GEMIEIRA	ACT	94.671,84	11.000,00	105.671,84
4667	2016/09/28	01	87827	117	01	08	CONTADOR DE ÁGUA volumétrico SV-crtk, Q3=2,5m3/h, R200, MAP16, DN15mm, ligações roscadas 3/4"-3/4", L=165mm, água fria	ACT	15,07		15,07
4668	2005/12/23	01	49999	106	02	20	CADEIRA ESOLAR	ACT	16,10		16,10
4668	2008/11/06	01	61013	106	02	99	MESA DUPLA Fb 05	ACT	38,61		38,61
4668	2009/11/19	01	66187	106	02	99	MESA RECTANGULAR 1200X750X610 (REFEITÓRIO)	ACT	36,77		36,77
4668	2016/09/28	01	87828	117	01	08	CONTADOR DE ÁGUA volumétrico SV-crtk, Q3=2,5m3/h, R200, MAP16, DN15mm, ligações roscadas 3/4"-3/4", L=165mm, água fria	ACT	15,07		15,07
4669	2005/12/23	01	50000	106	02	20	CADEIRA ESOLAR	ACT	16,10		16,10
4669	2008/11/06	01	61014	106	02	99	MESA DUPLA Fb 05	ACT	38,61		38,61
4669	2009/11/19	01	66188	106	02	99	MESA RECTANGULAR 1200X750X610 (REFEITÓRIO)	ACT	36,77		36,77
4669	2016/09/28	01	87829	117	01	08	CONTADOR DE ÁGUA volumétrico SV-crtk, Q3=2,5m3/h, R200, MAP16, DN15mm, ligações roscadas 3/4"-3/4", L=165mm, água fria	ACT	15,07		15,07
4670	2005/12/23	01	50001	106	02	20	CADEIRA ESOLAR	ACT	16,10		16,10
4670	2008/11/06	01	61015	106	02	99	MESA DUPLA Fb 05	ACT	38,61		38,61
4670	2009/11/19	01	66189	106	02	99	MESA RECTANGULAR 1200X750X610 (REFEITÓRIO)	ACT	36,77		36,77
4670	2016/09/28	01	87830	117	01	08	CONTADOR DE ÁGUA volumétrico SV-crtk, Q3=2,5m3/h, R200, MAP16, DN15mm, ligações roscadas 3/4"-3/4", L=165mm, água fria	ACT	15,07		15,07
4671	2005/12/23	01	50002	106	02	20	CADEIRA ESOLAR	ACT	16,10		16,10
4671	2008/11/06	01	61016	106	02	99	MESA DUPLA Fb 05	ACT	38,61		38,61
4671	2009/11/19	01	66190	106	02	99	MESA RECTANGULAR 1200X750X610 (REFEITÓRIO)	ACT	36,77		36,77
4671	2013/07/04	09	79444	301	06	02	TERRENO subjacente ao edifício de r/c com 8 divisões destinado a CASA AMIGA - CMPL 1 e CMPL 2 - sito na rua de Stº André de Vilar nº1640 em Eido Velho na freguesia de VILAR DA ALMAS	ACT	17.881,90		17.881,90
4671	2016/09/28	01	87831	117	01	08	CONTADOR DE ÁGUA volumétrico SV-crtk, Q3=2,5m3/h, R200, MAP16, DN15mm, ligações roscadas 3/4"-3/4", L=165mm, água fria	ACT	15,07		15,07
4672	2005/12/23	01	50003	106	02	20	CADEIRA ESOLAR	ACT	16,10		16,10
4672	2008/11/06	01	61017	106	02	99	MESA DUPLA Fb 05	ACT	38,61		38,61
4672	2009/11/19	01	66191	106	02	99	MESA RECTANGULAR 1200X750X610 (REFEITÓRIO)	ACT	36,77		36,77
4672	2013/07/04	09	79445	301	04	99	RESERVATÓRIOS DE ÁGUA sites no Sobral na freguesia de ARCA	ACT	120.000,00		120.000,00
4672	2016/09/28	01	87832	117	01	08	CONTADOR DE ÁGUA volumétrico SV-crtk, Q3=2,5m3/h, R200, MAP16, DN15mm, ligações roscadas 3/4"-3/4", L=165mm, água fria	ACT	15,07		15,07
4673	2005/12/23	01	50004	106	02	20	CADEIRA ESOLAR	ACT	16,10		16,10
4673	2008/11/06	01	61018	106	02	99	MESA DUPLA Fb 05	ACT	38,61		38,61
Total Geral ou a Transportar .....									242.721.374,39	24.208.064,98	266.929.439,37

## MAPA DE INVENTÁRIO

Data : 2021/05/03

Ano : 2020

Pagina: 20

41

## FICHA PATRIMONIAL :

Identificação dos bens							Tipo De Sit.	Valor Patrimonial	Alterações Patrimoniais	Valor Atual	
Numero Ordem	Data de Aquisição	Tipo	Nr.Inv.	Cl.	Tipo	Bem					Descrição
4673	2009/11/19	01	66192	106	02	99	MESA RECTANGULAR 1200X750X610 (REFEITORIO)	ACT	36,77		36,77
4673	2016/09/28	01	87833	117	01	08	CONTADOR DE ÁGUA volumétrico SV-crtk, Q3=2,5m3/h, R200, MAP16, DN15mm, ligações roscadas 3/4"-3/4", L=165mm, água fria	ACT	15,07		15,07
4674	2005/12/23	01	50005	106	02	20	CADEIRA ESOLAR	ACT	16,10		16,10
4674	2008/11/06	01	61019	106	02	99	MESA DUPLA Fb 05	ACT	38,61		38,61
4674	2009/11/19	01	66193	106	02	99	MESA RECTANGULAR 1200X750X610 (REFEITORIO)	ACT	36,77		36,77
4674	2013/07/04	09	79447	301	06	02	TERRENO subjacente aos RESERVATÓRIOS DE ÁGUA sítos no Sobral na freguesia de ARCA	ACT	77.700,00		77.700,00
4674	2016/09/28	01	87834	117	01	08	CONTADOR DE ÁGUA volumétrico SV-crtk, Q3=2,5m3/h, R200, MAP16, DN15mm, ligações roscadas 3/4"-3/4", L=165mm, água fria	ACT	15,07		15,07
4675	2005/12/23	01	50006	106	02	20	CADEIRA ESOLAR	ACT	16,10		16,10
4675	2008/11/06	01	61020	106	02	99	MESA DUPLA Fb 05	ACT	38,61		38,61
4675	2009/11/19	01	66194	106	02	99	MESA RECTANGULAR 1200X750X610 (REFEITORIO)	ACT	36,77		36,77
4675	2013/07/23	09	79448	301	02	99	EDIFÍCIO de r/c designado de "ANTIGA SOLIS" sito no largo da Lapa na freguesia de PONTE DE LIMA	ACT	111.527,00		111.527,00
4675	2016/09/28	01	87835	117	01	08	CONTADOR DE ÁGUA volumétrico SV-crtk, Q3=2,5m3/h, R200, MAP16, DN15mm, ligações roscadas 3/4"-3/4", L=165mm, água fria	ACT	15,07		15,07
4676	2005/12/23	01	50007	106	02	20	CADEIRA ESOLAR	ACT	16,10		16,10
4676	2008/11/06	01	61021	106	02	99	MESA DUPLA Fb 05	ACT	38,61		38,61
4676	2009/11/19	01	66195	106	02	99	MESA RECTANGULAR 1200X750X610 (REFEITORIO)	ACT	36,77		36,77
4676	2013/07/23	09	79449	301	06	01	TERRENO subjacente ao EDIFÍCIO de r/c designado de "ANTIGA SOLIS" sito no largo da Lapa na freguesia de PONTE DE LIMA	ACT	33.313,00		33.313,00
4676	2016/09/28	01	87836	117	01	08	CONTADOR DE ÁGUA volumétrico SV-crtk, Q3=2,5m3/h, R200, MAP16, DN15mm, ligações roscadas 3/4"-3/4", L=165mm, água fria	ACT	15,07		15,07
4677	2005/12/23	01	50008	106	02	20	CADEIRA ESOLAR	ACT	16,10		16,10
4677	2008/11/06	01	61022	106	02	99	MESA DUPLA Fb 05	ACT	38,61		38,61
4677	2009/11/19	01	66196	106	02	99	MESA RECTANGULAR 1200X750X610 (REFEITORIO)	ACT	36,77		36,77
4677	2016/09/28	01	87837	117	01	08	CONTADOR DE ÁGUA volumétrico SV-crtk, Q3=2,5m3/h, R200, MAP16, DN15mm, ligações roscadas 3/4"-3/4", L=165mm, água fria	ACT	15,07		15,07
4678	2005/12/23	01	50009	106	02	20	CADEIRA ESOLAR	ACT	16,10		16,10
4678	2008/11/06	01	61023	106	02	99	MESA DUPLA Fb 05	ACT	38,61		38,61
4678	2009/11/19	01	66197	106	02	99	MESA RECTANGULAR 1200X750X610 (REFEITORIO)	ACT	36,77		36,77
4678	2013/12/27	01	79451	107	06	99	Monta-cargas c/ portas em guilhotina verticais e manuais, inox, Dim:600x600x800mm	ACT	3.988,06		3.988,06
4678	2016/09/28	01	87838	117	01	08	CONTADOR DE ÁGUA volumétrico SV-crtk, Q3=2,5m3/h, R200, MAP16, DN15mm, ligações roscadas 3/4"-3/4", L=165mm, água fria	ACT	15,07		15,07
4679	2005/12/23	01	50010	106	02	20	CADEIRA ESOLAR	ACT	16,10		16,10
4679	2008/11/06	01	61024	106	02	99	MESA DUPLA Fb 05	ACT	38,61		38,61
4679	2009/11/19	01	66198	106	02	99	MESA RECTANGULAR 1200X750X610 (REFEITORIO)	ACT	36,77		36,77
4679	2016/09/28	01	87839	117	01	08	CONTADOR DE ÁGUA volumétrico SV-crtk, Q3=2,5m3/h, R200, MAP16, DN15mm, ligações roscadas 3/4"-3/4", L=165mm, água fria	ACT	15,07		15,07
Total Geral ou a Transportar .....									242.948.593,59	24.208.064,98	267.156.658,57

## MAPA DE INVENTÁRIO

Data : 2021/05/03

Ano : 2020

Pagina: 20

42

## FICHA PATRIMONIAL :

Identificação dos bens							Tipo De Sit.	Valor Patrimonial	Alterações Patrimoniais	Valor Atual	
Numero Ordem	Data de Aquisição	Tipo	Nr.Inv.	Cl.	Tipo	Bem					Descrição
4680	2005/12/23	01	50011	106	02	20	CADEIRA ESOLAR	ACT	16,10	16,10	
4680	2008/11/06	01	61025	106	02	99	MESA DUPLA Fb 05	ACT	38,61	38,61	
4680	2009/11/19	01	66199	106	02	99	MESA RECTANGULAR 1200X750X610 (REFEITORIO)	ACT	36,77	36,77	
4680	2013/12/27	01	79453	107	06	05	ESCAPARATE DE APOIO, aço inox, c/ 2 prateleiras, fechado lado esquerdo, fechado frente c/ portas deslizantes, 1100x600x850	ACT	531,47	531,47	
4680	2016/09/28	01	87840	117	01	08	CONTADOR DE ÁGUA volumétrico SV-crtk, Q3=2,5m3/h, R200, MAP16, DN15mm, ligações roscadas 3/4"-3/4", L=165mm, água fria	ACT	15,07	15,07	
4681	2005/12/23	01	50012	106	02	20	CADEIRA ESOLAR	ACT	16,10	16,10	
4681	2008/11/06	01	61026	106	02	99	MESA DUPLA Fb 05	ACT	38,61	38,61	
4681	2009/11/19	01	66200	106	02	99	MESA RECTANGULAR 1200X750X610 (REFEITORIO)	ACT	36,77	36,77	
4681	2016/09/28	01	87841	117	01	08	CONTADOR DE ÁGUA volumétrico SV-crtk, Q3=2,5m3/h, R200, MAP16, DN15mm, ligações roscadas 3/4"-3/4", L=165mm, água fria	ACT	15,07	15,07	
4682	2005/12/23	01	50013	106	02	20	CADEIRA ESOLAR	ACT	16,10	16,10	
4682	2008/11/06	01	61027	106	02	99	MESA DUPLA Fb 05	ACT	38,61	38,61	
4682	2009/11/19	01	66201	106	02	99	MESA RECTANGULAR 1200X750X610 (REFEITORIO)	ACT	36,77	36,77	
4682	2016/09/28	01	87842	117	01	08	CONTADOR DE ÁGUA volumétrico SV-crtk, Q3=2,5m3/h, R200, MAP16, DN15mm, ligações roscadas 3/4"-3/4", L=165mm, água fria	ACT	15,07	15,07	
4683	2005/12/23	01	50014	106	02	20	CADEIRA ESOLAR	ACT	16,10	16,10	
4683	2008/11/06	01	61028	106	02	99	MESA DUPLA Fb 05	ACT	38,61	38,61	
4683	2009/11/19	01	66202	106	02	99	MESA RECTANGULAR 1200X750X610 (REFEITORIO)	ACT	36,77	36,77	
4683	2013/12/27	01	79456	107	06	03	FRITADEIRA MERGULHANTE A GÁS,c/ duas cubas de 15+15L, inox, queimadores c/ combustão otimizada, Dim:800x900x850mm.	ACT	3.182,31	3.182,31	
4683	2016/09/28	01	87843	117	01	08	CONTADOR DE ÁGUA volumétrico SV-crtk, Q3=2,5m3/h, R200, MAP16, DN15mm, ligações roscadas 3/4"-3/4", L=165mm, água fria	ACT	15,07	15,07	
4684	2005/12/23	01	50015	106	02	20	CADEIRA ESOLAR	ACT	16,10	16,10	
4684	2008/11/06	01	61029	106	02	99	MESA DUPLA Fb 05	ACT	38,61	38,61	
4684	2009/11/19	01	66203	106	02	99	MESA RECTANGULAR 1200X750X610 (REFEITORIO)	ACT	36,77	36,77	
4684	2013/12/27	01	79457	107	06	03	ELEMENTO NEUTRO de bancada, p/ apoio à confecção, em inox,tipo Zanussi. Dim.560x600x850mm.	ACT	290,56	290,56	
4684	2016/09/28	01	87844	117	01	08	CONTADOR DE ÁGUA volumétrico SV-crtk, Q3=2,5m3/h, R200, MAP16, DN15mm, ligações roscadas 3/4"-3/4", L=165mm, água fria	ACT	15,07	15,07	
4685	2005/12/23	01	50016	106	02	20	CADEIRA ESOLAR	ACT	16,10	16,10	
4685	2008/11/06	01	61030	106	02	99	MESA DUPLA Fb 05	ACT	38,61	38,61	
4685	2009/11/19	01	66204	106	02	99	MESA RECTANGULAR 1200X750X610 (REFEITORIO)	ACT	36,77	36,77	
4685	2013/12/27	01	79458	107	06	05	MÓDULO BASE, construção em aço inox, totalmente fechado e c/ porta pivotante, tipo Zanussi. Dim:750x750x850mm.	ACT	316,60	316,60	
4685	2016/09/28	01	87845	117	01	08	CONTADOR DE ÁGUA volumétrico SV-crtk, Q3=2,5m3/h, R200, MAP16, DN15mm, ligações roscadas 3/4"-3/4", L=165mm, água fria	ACT	15,07	15,07	
4686	2005/12/23	01	50017	106	02	20	CADEIRA ESOLAR	ACT	16,10	16,10	
4686	2008/11/06	01	61031	106	02	99	MESA DUPLA Fb 05	ACT	38,61	38,61	
4686	2009/11/19	01	66205	106	02	99	MESA RECTANGULAR 1200X750X610 (REFEITORIO)	ACT	36,77	36,77	
Total Geral ou a Transportar .....									242.953.645,31	24.208.064,98	267.161.710,29



## MAPA DE INVENTÁRIO

Data : 2021/05/03

Ano : 2020

Pagina: 20

43

## FICHA PATRIMONIAL :

Identificação dos bens							Tipo De Sit.	Valor Patrimonial	Alterações Patrimoniais	Valor Atual
Numero Ordem	Data de Aquisição	Tipo	Nr.Inv.	Cl.	Tipo	Bem				
4686	2016/09/28	01	87846	117	01	08	CONTADOR DE ÁGUA volumétrico SV-crtk, Q3=2,5m3/h, R200, MAP16, DN15mm, ligações roscadas 3/4"-3/4", L=165mm, água fria	ACT	15,07	15,07
4687	2005/12/23	01	50018	106	02	20	CADEIRA ESOLAR	ACT	16,10	16,10
4687	2008/11/06	01	61032	106	02	99	MESA DUPLA Fb 05	ACT	38,61	38,61
4687	2009/11/19	01	66206	106	02	99	MESA RECTANGULAR 1200X750X610 (REFEITÓRIO)	ACT	36,77	36,77
4687	2013/12/27	01	79460	107	06	03	FORNO CONVECTOR MISTO A GÁS, longitudinal, porta em vidro duplo temperado, drenagem automática da água, sist. limpeza automático, Dim:895x845x1080mm	ACT	8.075,42	8.075,42
4687	2016/09/28	01	87847	117	01	08	CONTADOR DE ÁGUA volumétrico SV-crtk, Q3=2,5m3/h, R200, MAP16, DN15mm, ligações roscadas 3/4"-3/4", L=165mm, água fria	ACT	15,07	15,07
4688	2005/12/23	01	50019	106	02	20	CADEIRA ESOLAR	ACT	16,10	16,10
4688	2008/11/06	01	61033	106	02	99	MESA SECRETARIA Fb 01	ACT	105,73	105,73
4688	2009/11/19	01	66207	106	02	99	MESA RECTANGULAR 1200X750X610 (REFEITÓRIO)	ACT	36,77	36,77
4688	2013/12/27	01	79461	107	06	03	SUORTE BASE P/ FORNO, fechado c/ portas e equipado c/ guias p/ tabuleiros. Dim:900x770x850mm	ACT	654,37	654,37
4688	2016/09/28	01	87848	117	01	08	CONTADOR DE ÁGUA volumétrico SV-crtk, Q3=2,5m3/h, R200, MAP16, DN15mm, ligações roscadas 3/4"-3/4", L=165mm, água fria	ACT	15,07	15,07
4689	2005/12/23	01	50020	106	02	20	CADEIRA ESOLAR	ACT	16,10	16,10
4689	2008/11/06	01	61034	106	02	99	MESA SECRETARIA Fb 01	ACT	105,73	105,73
4689	2009/11/19	01	66208	106	02	99	MESA RECTANGULAR 1200X750X610 (REFEITÓRIO)	ACT	36,77	36,77
4689	2013/12/27	01	79462	107	06	03	TABULEIRO GN 1/1 em aço inox, c/ profundidade de 65mm. Dim.530x325x65mm.	ACT	18,86	18,86
4689	2016/09/28	01	87849	117	01	08	CONTADOR DE ÁGUA volumétrico SV-crtk, Q3=2,5m3/h, R200, MAP16, DN15mm, ligações roscadas 3/4"-3/4", L=165mm, água fria	ACT	15,07	15,07
4690	2005/12/23	01	50021	106	02	20	CADEIRA ESOLAR	ACT	16,10	16,10
4690	2009/11/19	01	66209	106	02	99	MESA RECTANGULAR 1200X750X610 (REFEITÓRIO)	ACT	36,77	36,77
4690	2016/09/28	01	87850	117	01	08	CONTADOR DE ÁGUA volumétrico SV-crtk, Q3=2,5m3/h, R200, MAP16, DN15mm, ligações roscadas 3/4"-3/4", L=165mm, água fria	ACT	15,07	15,07
4691	2005/12/23	01	50022	106	02	20	CADEIRA ESOLAR	ACT	16,10	16,10
4691	2009/11/19	01	66210	106	02	99	MESA RECTANGULAR 1200X750X610 (REFEITÓRIO)	ACT	36,77	36,77
4691	2016/09/28	01	87851	117	01	08	CONTADOR DE ÁGUA volumétrico SV-crtk, Q3=2,5m3/h, R200, MAP16, DN15mm, ligações roscadas 3/4"-3/4", L=165mm, água fria	ACT	15,07	15,07
4692	2005/12/23	01	50023	106	02	20	CADEIRA ESOLAR	ACT	16,10	16,10
4692	2009/11/19	01	66211	106	02	99	MESA RECTANGULAR 1200X750X610 (REFEITÓRIO)	ACT	36,77	36,77
4692	2016/09/28	01	87852	117	01	08	CONTADOR DE ÁGUA volumétrico SV-crtk, Q3=2,5m3/h, R200, MAP16, DN15mm, ligações roscadas 3/4"-3/4", L=165mm, água fria	ACT	15,07	15,07
4693	2005/12/23	01	50024	106	02	20	CADEIRA ESOLAR	ACT	16,10	16,10
4693	2009/11/19	01	66212	106	02	99	MESA RECTANGULAR 1200X750X610 (REFEITÓRIO)	ACT	36,77	36,77
4693	2016/09/28	01	87853	117	01	08	CONTADOR DE ÁGUA volumétrico SV-crtk, Q3=2,5m3/h, R200, MAP16, DN15mm, ligações roscadas 3/4"-3/4", L=165mm, água fria	ACT	15,07	15,07
4694	2005/12/23	01	50025	106	02	20	CADEIRA ESOLAR	ACT	16,10	16,10
Total Geral ou a Transportar .....								242.963.150,78	24.208.064,98	267.171.215,76

## MAPA DE INVENTÁRIO

## FICHA PATRIMONIAL :

Identificação dos bens							Tipo De Sit.	Valor Patrimonial	Alterações Patrimoniais	Valor Atual	
Numero Ordem	Data de Aquisição	Tipo	Nr.Inv.	Cl.	Tipo	Bem					Descrição
4694	2009/11/19	01	66213	106	02	99	MESA RECTANGULAR 1200X750X610 (REFEITÓRIO)	ACT	36,77		36,77
4694	2016/09/28	01	87854	117	01	08	CONTADOR DE ÁGUA volumétrico SV-crtk, Q3=2,5m3/h, R200, MAP16, DN15mm, ligações roscadas 3/4"-3/4", L=165mm, água fria	ACT	15,07		15,07
4695	2005/12/23	01	50026	106	02	20	CADEIRA ESOLAR	ACT	16,10		16,10
4695	2009/11/19	01	66214	106	02	99	MESA RECTANGULAR 1200X750X610 (REFEITÓRIO)	ACT	36,77		36,77
4695	2016/09/28	01	87855	117	01	08	CONTADOR DE ÁGUA volumétrico SV-crtk, Q3=2,5m3/h, R200, MAP16, DN15mm, ligações roscadas 3/4"-3/4", L=165mm, água fria	ACT	15,07		15,07
4696	2005/12/23	01	50027	106	02	20	CADEIRA ESOLAR	ACT	16,10		16,10
4696	2009/11/19	01	66215	106	02	99	MESA RECTANGULAR 1200X750X610 (REFEITÓRIO)	ACT	36,77		36,77
4696	2016/09/28	01	87856	117	01	08	CONTADOR DE ÁGUA volumétrico SV-crtk, Q3=2,5m3/h, R200, MAP16, DN15mm, ligações roscadas 3/4"-3/4", L=165mm, água fria	ACT	15,07		15,07
4697	2005/12/23	01	50028	106	02	20	CADEIRA ESOLAR	ACT	16,10		16,10
4697	2009/11/19	01	66216	106	02	99	MESA RECTANGULAR 1200X750X610 (REFEITÓRIO)	ACT	36,77		36,77
4697	2016/09/28	01	87857	117	01	08	CONTADOR DE ÁGUA volumétrico SV-crtk, Q3=2,5m3/h, R200, MAP16, DN15mm, ligações roscadas 3/4"-3/4", L=165mm, água fria	ACT	15,07		15,07
4698	2005/12/23	01	50029	106	02	20	CADEIRA ESOLAR	ACT	16,10		16,10
4698	2009/11/19	01	66217	106	02	99	MESA RECTANGULAR 1200X750X610 (REFEITÓRIO)	ACT	36,77		36,77
4698	2016/09/28	01	87858	117	01	08	CONTADOR DE ÁGUA volumétrico SV-crtk, Q3=2,5m3/h, R200, MAP16, DN15mm, ligações roscadas 3/4"-3/4", L=165mm, água fria	ACT	15,07		15,07
4699	2005/12/23	01	50030	106	02	20	CADEIRA ESOLAR	ACT	16,10		16,10
4699	2009/11/19	01	66218	106	02	99	MESA RECTANGULAR 1200X750X610 (REFEITÓRIO)	ACT	36,77		36,77
4699	2013/12/27	01	79472	107	06	03	GRELHA GASTRONORM EM INOX, varão com diâmetro de 7mm. Dim: 530x325mm	ACT	22,46		22,46
4699	2016/09/28	01	87859	117	01	08	CONTADOR DE ÁGUA volumétrico SV-crtk, Q3=2,5m3/h, R200, MAP16, DN15mm, ligações roscadas 3/4"-3/4", L=165mm, água fria	ACT	15,07		15,07
4700	2005/12/23	01	50031	106	02	20	CADEIRA ESOLAR	ACT	16,10		16,10
4700	2009/11/19	01	66219	106	02	99	MESA RECTANGULAR 1200X750X610 (REFEITÓRIO)	ACT	36,77		36,77
4700	2013/12/27	01	79473	107	06	03	GRELHA GASTRONORM EM INOX, varão com diâmetro de 7mm. Dim: 530x325mm	ACT	22,46		22,46
4700	2016/09/28	01	87860	117	01	08	CONTADOR DE ÁGUA volumétrico SV-crtk, Q3=2,5m3/h, R200, MAP16, DN15mm, ligações roscadas 3/4"-3/4", L=165mm, água fria	ACT	15,07		15,07
4701	2005/12/23	01	50032	106	02	20	CADEIRA ESOLAR	ACT	16,10		16,10
4701	2008/05/07	01	61046	106	02	20	CADEIRA Aa 05	ACT	17,96		17,96
4701	2009/11/19	01	66220	106	02	99	MESA RECTANGULAR 1200X750X610 (REFEITÓRIO)	ACT	36,77		36,77
4701	2013/12/27	01	79474	107	06	03	GRELHA GASTRONORM EM INOX, varão com diâmetro de 7mm. Dim: 530x325mm	ACT	22,46		22,46
4701	2016/09/28	01	87861	117	01	08	CONTADOR DE ÁGUA volumétrico SV-crtk, Q3=2,5m3/h, R200, MAP16, DN15mm, ligações roscadas 3/4"-3/4", L=165mm, água fria	ACT	15,07		15,07
4702	2005/12/23	01	50033	106	02	20	CADEIRA ESOLAR	ACT	16,10		16,10
4702	2008/05/07	01	61047	106	02	20	CADEIRA Aa 05	ACT	17,96		17,96
4702	2009/11/19	01	66221	106	02	99	MESA RECTANGULAR 1200X750X610 (REFEITÓRIO)	ACT	36,77		36,77
Total Geral ou a Transportar .....									242.963.834,37	24.208.064,98	267.171.899,35

## FICHA PATRIMONIAL :

Identificação dos bens							Tipo De Sit.	Valor Patrimonial	Alterações Patrimoniais	Valor Atual	
Numero Ordem	Data de Aquisição	Tipo	Nr.Inv.	Cl.	Tipo	Bem					Descrição
4702	2013/12/27	01	79475	107	06	03	GRELHA GASTRONORM EM INOX, varão com diâmetro de 7mm. Dim: 530x325mm	ACT	22,46	22,46	
4702	2016/09/28	01	87862	117	01	08	CONTADOR DE ÁGUA volumétrico SV-crtk, Q3=2,5m3/h, R200, MAP16, DN15mm, ligações roscadas 3/4"-3/4", L=165mm, água fria	ACT	15,07	15,07	
4703	2005/12/23	01	50034	106	02	20	CADEIRA ESOLAR	ACT	16,10	16,10	
4703	2008/05/07	01	61048	106	02	20	CADEIRA Aa 05	ACT	17,96	17,96	
4703	2009/11/19	01	66222	106	02	99	MESA RECTANGULAR 1200X750X610 (REFEITÓRIO)	ACT	36,77	36,77	
4703	2013/12/27	01	79476	107	06	03	GRELHA GASTRONORM EM INOX, varão com diâmetro de 7mm. Dim: 530x325mm	ACT	22,46	22,46	
4703	2016/09/28	01	87863	117	01	08	CONTADOR DE ÁGUA volumétrico SV-crtk, Q3=2,5m3/h, R200, MAP16, DN15mm, ligações roscadas 3/4"-3/4", L=165mm, água fria	ACT	15,07	15,07	
4704	2005/12/23	01	50035	106	02	20	CADEIRA ESOLAR	ACT	16,10	16,10	
4704	2008/05/07	01	61049	106	02	20	CADEIRA Aa 05	ACT	17,96	17,96	
4704	2009/11/19	01	66223	106	02	99	MESA RECTANGULAR 1200X750X610 (REFEITÓRIO)	ACT	36,77	36,77	
4704	2013/12/27	01	79477	107	06	04	TRITURADOR, Lâmina de corte, campânula e tubo em inox, 1 suporte mural de inox, ROBOT COUPE.	ACT	18,72	18,72	
4704	2016/09/28	01	87864	117	01	08	CONTADOR DE ÁGUA volumétrico SV-crtk, Q3=2,5m3/h, R200, MAP16, DN15mm, ligações roscadas 3/4"-3/4", L=165mm, água fria	ACT	15,07	15,07	
4705	2005/12/23	01	50036	106	02	20	CADEIRA ESOLAR	ACT	16,10	16,10	
4705	2008/05/07	01	61050	106	02	20	CADEIRA Aa 05	ACT	17,96	17,96	
4705	2009/11/19	01	66224	106	02	99	MESA RECTANGULAR 1200X750X610 (REFEITÓRIO)	ACT	36,77	36,77	
4705	2013/12/27	01	79478	107	06	03	PLACA DE RILENE AZUL para preparação de peixe. Dim:500x300x30mm	ACT	254,75	254,75	
4705	2016/09/28	01	87865	117	01	08	CONTADOR DE ÁGUA volumétrico SV-crtk, Q3=2,5m3/h, R200, MAP16, DN15mm, ligações roscadas 3/4"-3/4", L=165mm, água fria	ACT	15,07	15,07	
4706	2005/12/23	01	50037	106	02	20	CADEIRA ESOLAR	ACT	16,10	16,10	
4706	2008/05/07	01	61051	106	02	20	CADEIRA Aa 05	ACT	17,96	17,96	
4706	2009/11/19	01	66225	106	02	99	MESA RECTANGULAR 1200X750X610 (REFEITÓRIO)	ACT	36,77	36,77	
4706	2013/12/27	01	79479	107	06	03	PLACA DE RILENE VERMELHA para preparação de carnes. Dim:500x300x30mm	ACT	18,32	18,32	
4706	2016/09/28	01	87866	117	01	08	CONTADOR DE ÁGUA volumétrico SV-crtk, Q3=2,5m3/h, R200, MAP16, DN15mm, ligações roscadas 3/4"-3/4", L=165mm, água fria	ACT	15,07	15,07	
4707	2005/12/23	01	50038	106	02	20	CADEIRA ESOLAR	ACT	16,10	16,10	
4707	2008/05/07	01	61052	106	02	20	CADEIRA Aa 05	ACT	17,96	17,96	
4707	2009/11/19	01	66226	106	02	99	MESA RECTANGULAR 1200X750X610 (REFEITÓRIO)	ACT	36,77	36,77	
4707	2013/12/27	01	79480	107	06	03	PLACA DE RILENE VERDE, para preparação de vegetais/legumes. Dim:500x300x30mm	ACT	16,28	16,28	
4707	2016/09/28	01	87867	117	01	08	CONTADOR DE ÁGUA volumétrico SV-crtk, Q3=2,5m3/h, R200, MAP16, DN15mm, ligações roscadas 3/4"-3/4", L=165mm, água fria	ACT	15,07	15,07	
4708	2005/12/23	01	50039	106	02	20	CADEIRA ESOLAR	ACT	16,10	16,10	
4708	2008/05/07	01	61053	106	02	20	CADEIRA Aa 05	ACT	17,96	17,96	
4708	2009/11/19	01	66227	106	02	99	MESA RECTANGULAR 1200X750X610 (REFEITÓRIO)	ACT	36,77	36,77	
Total Geral ou a Transportar .....									242.964.702,76	24.208.064,98	267.172.767,74

## MAPA DE INVENTÁRIO

Data : 2021/05/03

Ano : 2020

Pagina: 20

46

## FICHA PATRIMONIAL :

Identificação dos bens							Tipo De Sit.	Valor Patrimonial	Alterações Patrimoniais	Valor Atual
Numero Ordem	Data de Aquisição	Tipo	Nr.Inv.	Cl.	Tipo	Ben				
4708	2013/12/27	01	79481	107	06	99	LAVADOURO, em aço inox, tubo 40x40, equip.c/ 2 prateleiras, fechado lado esquerdo, fechado frente com 4 portas de pivotantes e conjunto de 4 gavetas na vertical Dim:2100x700x850mm	ACT	18,32	18,32
4708	2016/09/28	01	87868	117	01	08	CONTADOR DE ÁGUA volumétrico SV-crtk, Q3=2,5m3/h, R200, MAP16, DN15mm, ligações roscadas 3/4"-3/4", L=165mm, água fria	ACT	15,07	15,07
4709	2005/12/23	01	50040	106	02	20	CADEIRA ESOLAR	ACT	16,10	16,10
4709	2008/05/07	01	61054	106	02	20	CADEIRA Aa 05	ACT	17,96	17,96
4709	2009/11/19	01	66228	106	02	99	MESA RECTANGULAR 1200X750X610 (REFEITÓRIO)	ACT	36,77	36,77
4709	2013/12/27	01	79482	107	06	04	CORTADOR DE LEGUMES, motor assíncrono c/ seg. magnética e travão motor, forn.c/ tampa e cuba metálica, tipo Robot Coupe, Dim:590x350x320.	ACT	1.153,28	1.153,28
4709	2016/09/28	01	87869	117	01	08	CONTADOR DE ÁGUA volumétrico SV-crtk, Q3=2,5m3/h, R200, MAP16, DN15mm, ligações roscadas 3/4"-3/4", L=165mm, água fria	ACT	15,07	15,07
4710	2005/12/23	01	50041	106	02	20	CADEIRA ESOLAR	ACT	16,10	16,10
4710	2008/05/07	01	61055	106	02	20	CADEIRA Aa 05	ACT	17,96	17,96
4710	2009/11/19	01	66229	106	02	99	MESA RECTANGULAR 1200X750X610 (REFEITÓRIO)	ACT	36,77	36,77
4710	2013/12/27	01	79483	107	06	04	PACK DE 5 DISCOS, fatiar 2mm, 5 mm, ralar 2 mm, batatas fritas 8x8mm.	ACT	849,70	849,70
4710	2016/09/28	01	87870	117	01	08	CONTADOR DE ÁGUA volumétrico SV-crtk, Q3=2,5m3/h, R200, MAP16, DN15mm, ligações roscadas 3/4"-3/4", L=165mm, água fria	ACT	15,07	15,07
4711	2005/12/23	01	50042	106	02	20	CADEIRA ESOLAR	ACT	16,10	16,10
4711	2008/05/07	01	61056	106	02	20	CADEIRA Aa 05	ACT	17,96	17,96
4711	2009/11/19	01	66230	106	02	99	MESA RECTANGULAR 1200X750X610 (REFEITÓRIO)	ACT	36,77	36,77
4711	2013/12/27	01	79484	107	06	04	ACESSÓRIO PURÉ DE BATATAS, c/ grelha especial, pressionador metálico, disco evacuador e bocas especiais.	ACT	287,30	287,30
4711	2016/09/28	01	87871	117	01	08	CONTADOR DE ÁGUA volumétrico SV-crtk, Q3=2,5m3/h, R200, MAP16, DN15mm, ligações roscadas 3/4"-3/4", L=165mm, água fria	ACT	15,07	15,07
4712	2005/12/23	01	50043	106	02	20	CADEIRA ESOLAR	ACT	16,10	16,10
4712	2008/05/07	01	61057	106	02	20	CADEIRA Aa 05	ACT	17,96	17,96
4712	2009/11/19	01	66231	106	02	99	MESA RECTANGULAR 1200X750X610 (REFEITÓRIO)	ACT	36,77	36,77
4712	2013/12/27	01	79485	107	06	99	BALDE DE DETRITOS, base rodada c/ 4 rodízios em borracha, c/ tampa e pegas. Dim:380x380x620mm, tipo CBD	ACT	163,84	163,84
4713	2005/12/23	01	50044	106	02	20	CADEIRA ESOLAR	ACT	16,10	16,10
4713	2008/05/07	01	61058	106	02	20	CADEIRA Aa 05	ACT	17,96	17,96
4713	2009/11/19	01	66232	106	02	99	MESA RECTANGULAR 1200X750X610 (REFEITÓRIO)	ACT	36,77	36,77
4713	2013/12/27	01	79486	107	06	99	BALDE DE DETRITOS, base rodada c/ 4 rodízios em borracha, c/ tampa e pegas. Dim:380x380x620mm, tipo CBD	ACT	163,84	163,84
4713	2016/11/30	01	87873	107	03	99	UNIÃO maciça para trusses UTR-04-GULL	ACT	48,75	48,75
4714	2005/12/23	01	50045	106	02	20	CADEIRA ESOLAR	ACT	16,10	16,10
4714	2008/05/07	01	61059	106	02	20	CADEIRA Aa 05	ACT	17,96	17,96
4714	2009/11/19	01	66233	106	02	99	MESA RECTANGULAR 1200X750X610 (REFEITÓRIO)	ACT	36,77	36,77
Total Geral ou a Transportar .....								242.967.873,05	24.208.064,98	267.175.938,03

## FICHA PATRIMONIAL :

Identificação dos bens							Tipo De Sit.	Valor Patrimonial	Alterações Patrimoniais	Valor Atual	
Numero Ordem	Data de Aquisição	Tipo	Nr.Inv.	Cl.	Tipo	Bem					Descrição
4714	2013/12/27	01	79487	107	06	99	LAVADOURO, inox, tubo 40x40, equip.c/ 2 prateleiras, fechado frente c/ 4 portas pivotantes e espaço para balde de detritos Dim:2540x700x850mm	ACT	148,13		148,13
4714	2016/11/30	01	87874	107	03	99	UNIÃO maciça para trusses UTR-04-GULL	ACT	48,75		48,75
4715	2005/12/23	01	50046	106	02	20	CADEIRA ESOLAR	ACT	16,10		16,10
4715	2008/05/07	01	61060	106	02	20	CADEIRA Aa 05	ACT	17,96		17,96
4715	2009/11/19	01	66234	106	02	99	MESA RECTANGULAR 1200X750X610 (REFEITORIO)	ACT	36,77		36,77
4715	2013/12/27	01	79488	107	06	04	DESCASCADORA DE BATATAS simples, aluminio, abrasivo lateral e prato, mod.trifásico, tipo SAMMIC, Mod.PP-6. Dim: 395x700x433	ACT	1.125,61		1.125,61
4715	2016/11/30	01	87875	107	03	99	UNIÃO maciça para trusses UTR-04-GULL	ACT	48,75		48,75
4716	2005/12/23	01	50047	106	02	20	CADEIRA ESOLAR	ACT	16,10		16,10
4716	2008/05/07	01	61061	106	02	20	CADEIRA Aa 05	ACT	17,96		17,96
4716	2009/11/19	01	66235	106	02	99	MESA RECTANGULAR 1200X750X610 (REFEITORIO)	ACT	36,77		36,77
4716	2013/12/27	01	79489	107	06	04	FILTRO ANTI-ESPUMA p/ descascador de batatas, em aço inox, tipo SAMMIC.	ACT	794,36		794,36
4717	2005/12/23	01	50048	106	02	20	CADEIRA ESOLAR	ACT	16,10		16,10
4717	2008/05/07	01	61062	106	02	20	CADEIRA Aa 05	ACT	17,96		17,96
4717	2009/11/19	01	66236	106	02	99	MESA RECTANGULAR 1200X750X610 (REFEITORIO)	ACT	36,77		36,77
4717	2013/12/27	01	79490	107	06	02	ARMÁRIO FRIGORÍFICO, c/ comp.especifico p/ peixe, aço inox,3 portas, 2 câmaras, portas c/ puxador integrado, tipo INFRICO. Dim: 1385x794x2125mm	ACT	205,91		205,91
4717	2016/11/30	01	87877	107	03	99	UNIÃO maciça para trusses UTR-03-GULL	ACT	37,50		37,50
4718	2005/12/23	01	50049	106	02	20	CADEIRA ESOLAR	ACT	16,10		16,10
4718	2008/05/07	01	61063	106	02	20	CADEIRA Aa 05	ACT	17,96		17,96
4718	2009/11/19	01	66237	106	02	99	MESA RECTANGULAR 1200X750X610 (REFEITORIO)	ACT	36,77		36,77
4718	2013/12/27	01	79491	107	06	02	ABATEDOR DE TEMPERATURA, Aço inoxidável, para tabuleiros GN 1/1, de 6 calhas. Dim: 760x760x970mm, tipo ZANUSSI	ACT	2.024,14		2.024,14
4718	2016/11/30	01	87878	107	03	99	UNIÃO maciça para trusses UTR-03-GULL	ACT	37,50		37,50
4719	2005/12/23	01	50050	106	02	20	CADEIRA ESOLAR	ACT	16,10		16,10
4719	2008/05/07	01	61064	106	02	20	CADEIRA Aa 05	ACT	17,96		17,96
4719	2009/11/19	01	66238	106	02	99	MESA RECTANGULAR 1200X750X610 (REFEITORIO)	ACT	36,77		36,77
4719	2013/12/27	01	79492	107	06	02	ARMÁRIO FRIGORÍFICO, temp. positivas, aço inox, 1 porta, cap. 600L, descongelção automática, tipo INFRICO. Dim:687x794x2125mm	ACT	3.063,48		3.063,48
4719	2016/11/30	01	87879	107	03	99	UNIÃO maciça para trusses UTR-03-GULL	ACT	37,50		37,50
4720	2005/12/23	01	50051	106	02	20	CADEIRA ESOLAR	ACT	16,10		16,10
4720	2008/05/07	01	61065	106	02	20	CADEIRA Aa 05	ACT	17,96		17,96
4720	2009/11/19	01	66239	106	02	99	MESA RECTANGULAR 1200X750X610 (REFEITORIO)	ACT	36,77		36,77
4720	2013/12/27	01	79493	107	06	02	ARMÁRIO FRIGORÍFICO, temp. negativas, aço inox, 1 porta, cap.600l, tipo INFRICO. Dim:687x794x2125mm	ACT	1.268,04		1.268,04
4721	2005/12/23	01	50052	106	02	20	CADEIRA ESOLAR	ACT	16,10		16,10
4721	2008/05/07	01	61066	106	02	20	CADEIRA Aa 05	ACT	17,96		17,96
4721	2009/11/19	01	66240	106	02	99	MESA RECTANGULAR 1200X750X610 (REFEITORIO)	ACT	36,77		36,77
4721	2013/12/27	01	79494	107	06	05	ESCAPARATE DE APOIO, inox, tubo 40x40mm, equipado c/ 2 prateleiras, fechado na frente c/ portas deslizantes. Dim: 1560x700x850mm.	ACT	1.694,52		1.694,52
4721	2016/11/30	01	87881	107	03	99	BASE TRUSS QUADRADO TQ400-D-GULL	ACT	133,51		133,51
Total Geral ou a Transportar .....									242.979.036,56	24.208.064,98	267.187.101,54

## FICHA PATRIMONIAL :

Identificação dos bens							Tipo De Sit.	Valor Patrimonial	Alterações Patrimoniais	Valor Atual	
Numero Ordem	Data de Aquisição	Tipo	Nr.Inv.	Cl.	Tipo	Bem					Descrição
4722	2005/12/23	01	50053	106	02	20	CADEIRA ESOLAR	ACT	16,10		16,10
4722	2008/05/07	01	61067	106	02	20	CADEIRA Aa 05	ACT	17,96		17,96
4722	2009/11/19	01	66241	106	02	99	MESA RECTANGULAR 1200X750X610 (REFEITÓRIO)	ACT	36,77		36,77
4722	2016/11/30	01	87882	107	03	99	BASE TRUSS QUADRADO TQ400-D-GULL	ACT	133,51		133,51
4723	2005/12/23	01	50054	106	02	20	CADEIRA ESOLAR	ACT	16,10		16,10
4723	2008/05/07	01	61068	106	02	20	CADEIRA Aa 05	ACT	17,96		17,96
4723	2013/12/27	01	79496	107	06	05	MESA DE SAÍDA DE LOIÇA, aço inox, tubo 40x40, c/ alçado de 80mm, equipado c/ 1 prateleira, c/ rebaixo p/ deslize dos cestos. Dim:740x740x850mm	ACT	349,16		349,16
4723	2016/11/30	01	87883	107	03	99	BASE TRUSS QUADRADO TQ400-D-GULL	ACT	133,51		133,51
4724	2005/12/23	01	50055	106	02	20	CADEIRA ESOLAR	ACT	16,10		16,10
4724	2008/05/07	01	61069	106	02	20	CADEIRA Aa 05	ACT	17,96		17,96
4724	2009/09/14	01	66243	109	03	99	PROGRAMADOR MODULO T-BOS UNIX-2	ACT	132,81		132,81
4724	2013/12/27	01	79497	107	04	07	SISTEMA DE EXAUSTÃO DE VAPORES: Apanha-fumos mural, inox, grupo aspiração em caixa, cond.spiro.	ACT	139,99		139,99
4725	2005/12/23	01	50056	106	02	20	CADEIRA ESOLAR	ACT	16,10		16,10
4725	2008/05/07	01	61070	106	02	20	CADEIRA Aa 05	ACT	17,96		17,96
4725	2009/09/14	01	66244	109	03	99	PROGRAMADOR MODULO T-BOS UNIX-2	ACT	132,81		132,81
4725	2013/12/27	01	79498	107	06	04	MÁQUINA DE LAVAR LOUÇA DE CAPOTA c/ parede simples e doseador de secante, cuba, câmara de lavagem, tipo ZANUSSI. Dim: 668x815x1507mm	ACT	1.205,37		1.205,37
4725	2016/11/30	01	87885	107	03	99	TORRE ELEVAÇÃO ULK-400/N-GULL	ACT	1.632,53		1.632,53
4726	2005/12/23	01	50057	106	02	20	CADEIRA ESOLAR	ACT	16,10		16,10
4726	2008/05/07	01	61071	106	02	20	CADEIRA Aa 05	ACT	17,96		17,96
4726	2009/09/14	01	66245	109	03	99	PROGRAMADOR MODULO T-BOS UNIX-1	ACT	91,74		91,74
4726	2013/12/27	01	79499	107	06	05	MESA DE ENTRADA DE LOUÇA, inox, tubo 40x40mm, 1 prateleira, fechado lado direito, c/ 1 pio. Dim:700x750x850	ACT	3.122,08		3.122,08
4726	2016/11/30	01	87886	107	02	99	STAGE BOX Soundcraft VISB24/16 C5	ACT	6.147,54		6.147,54
4727	2005/12/23	01	50058	106	02	20	CADEIRA ESOLAR	ACT	16,10		16,10
4727	2008/05/07	01	61072	106	02	20	CADEIRA Aa 05	ACT	17,96		17,96
4727	2009/09/14	01	66246	109	03	99	PROGRAMADOR MODULO T-BOS UNIX-1	ACT	91,74		91,74
4727	2013/12/27	01	79500	107	06	05	PRATELEIRA MURAL para triagem de louça, aço inox. Dim.1000x500mm.	ACT	316,60		316,60
4727	2016/11/30	01	87887	101	01	99	KIT WIRELESS - Interface para rede sem fios com cablagem	ACT	1.440,18		1.440,18
4728	2008/05/07	01	61073	106	02	20	CADEIRA Aa 05	ACT	17,96		17,96
4728	2009/09/14	01	66247	109	03	99	PROGRAMADOR MODULO T-BOS UNIX-1	ACT	91,74		91,74
4728	2013/12/27	01	79501	107	06	05	ESCAPARATE DE APOIO, inox, tubo 40x40, c/ alçado de 80mm, 2 prateleiras, c/ furo e gola p/ detritos, fechado lado direito, fechado frente c/ 2 portas pivotantes,Dim: 1500x750x850mm	ACT	141,62		141,62
4728	2016/11/21	01	87888	106	03	99	SISTEMA DE MONIÇÃO IEM UHF G3 - B (626-668 MHz) SENNHEISER 503425 (4044155037050)	ACT	922,50		922,50
4729	2005/12/23	01	50060	106	02	99	MESA MULTIPLA	ACT	38,60		38,60
4729	2008/05/07	01	61074	106	02	20	CADEIRA Aa 05	ACT	17,96		17,96
4729	2009/10/13	01	66248	109	03	99	PROGRAMADOR T-BOS 4 ESTACOES	ACT	163,12		163,12
Total Geral ou a Transportar .....									242.995.740,76	24.208.064,98	267.203.805,74

## MAPA DE INVENTÁRIO

Data : 2021/05/03

Ano : 2020

Pagina: 20

49

## FICHA PATRIMONIAL :

Identificação dos bens							Tipo De Sit.	Valor Patrimonial	Alterações Patrimoniais	Valor Atual	
Numero Ordem	Data de Aquisição	Tipo	Nr.Inv.	Cl.	Tipo	Bem					Descrição
4729	2013/12/27	01	79502	107	06	05	MESA CENTRAL DE APOIO, aço inox, tubo 40x40, 2 prateleiras inferiores, fechado ambos os lados e na frente c/ 4 portas pivotantes, com prateleira superior a 1700mm alt.. Dim:1900x600x850mm	ACT	520,89		520,89
4729	2016/11/21	01	87889	106	03	99	SISTEMA DE MONIÇÃO IEM UHF G3 - B (626-668 MHz) SENNHEISER 503425 (4044155037050)	ACT	922,50		922,50
4730	2005/12/23	01	50061	106	02	99	MESA MULTIPLA	ACT	38,60		38,60
4730	2008/05/07	01	61075	106	02	20	CADEIRA Aa 05	ACT	17,96		17,96
4730	2009/11/19	01	66249	106	02	21	CONJUNTO DE 5 BANCOS	ACT	142,32		142,32
4730	2013/12/27	01	79503	107	06	99	ARMÁRIO QUENTE, c/ humidade, 1 porta, cap. p/ 16 containers, Tipo MACFRIN. Dim:1400x750x850mm	ACT	1.233,04		1.233,04
4730	2016/11/21	01	87890	106	03	99	SISTEMA DE MONIÇÃO IEM UHF G3 - B (626-668 MHz) SENNHEISER 503425 (4044155037050)	ACT	922,50		922,50
4731	2005/12/23	01	50062	106	02	99	MESA MULTIPLA	ACT	38,60		38,60
4731	2008/05/07	01	61076	106	02	20	CADEIRA Aa 05	ACT	17,96		17,96
4731	2009/11/19	01	66250	106	02	21	CONJUNTO DE 5 BANCOS	ACT	142,32		142,32
4731	2013/12/27	01	79504	107	06	05	ESCAPARATE DE APOIO, em aço inox, tubo 40x40, alçado de 80mm, c/ 2 prateleiras, fechado na frente c/ 2 portas pivotantes. Dim: 1400x750x850mm	ACT	475,31		475,31
4731	2016/11/21	01	87891	106	03	99	MICROFONE DINÂMICO SENNHEISER 000762 (4006087007624)	ACT	990,15		990,15
4732	2005/12/23	01	50063	106	02	99	MESA MULTIPLA	ACT	38,60		38,60
4732	2008/05/07	01	61077	106	02	20	CADEIRA Aa 05	ACT	17,96		17,96
4732	2009/11/19	01	66251	106	02	21	CONJUNTO DE 5 BANCOS	ACT	142,32		142,32
4732	2013/12/27	01	79505	107	06	04	MÁQUINA DE LAVAR LOUÇA, carregamento frontal, c/ capacidade p/ 660 pratos/h, inox, tipo UNIVERBAR. Dim:600x600x825mm	ACT	1.423,49		1.423,49
4732	2016/11/21	01	87892	106	03	99	COMBINADOR DE ANTENAS IEM G3 SENNHEISER 503166 (4044155033793)	ACT	676,50		676,50
4733	2005/12/23	01	50064	106	02	99	MESA MULTIPLA	ACT	38,60		38,60
4733	2008/05/07	01	61078	106	02	20	CADEIRA Aa 05	ACT	17,96		17,96
4733	2009/11/19	01	66252	106	02	21	CONJUNTO DE 5 BANCOS	ACT	142,32		142,32
4733	2013/12/27	01	79506	107	06	99	LAVADOURO, aço inox, tubo 40x40, c/ 1 prateleira, com 2 portas pivotantes, espaço p/ adaptar máq. louça,c/ 1 pio e escorredouro. Dim:1650x700x850mm	ACT	1.230,60		1.230,60
4733	2016/11/21	01	87893	106	03	99	FONTE DE ALIMENTAÇÃO AC 3 G3 SENNHEISER 503159 (4044155033700)	ACT	97,17		97,17
4734	2005/12/23	01	50065	106	02	99	MESA MULTIPLA	ACT	38,60		38,60
4734	2008/05/07	01	61079	106	02	20	CADEIRA Aa 05	ACT	17,96		17,96
4734	2009/11/19	01	66253	106	02	21	FRIGORIFICO	ACT	83,02		83,02
4734	2013/12/27	01	79507	107	06	99	EMBALADORA DE VÁCUO, cuba aço inox, c/ entrada de gás inerte, temporizador e painel de controle electrónico, tipo SAMMIC. Dim: 384x455x405,	ACT	207,54		207,54
4734	2016/11/21	01	87894	106	03	99	ANTENA direcional passiva SENNHEISER 003658 (4006087036587)	ACT	258,30		258,30
4735	2005/12/23	01	50066	106	02	99	MESA MULTIPLA	ACT	38,60		38,60
4735	2008/05/07	01	61080	106	02	20	CADEIRA Aa 05	ACT	17,96		17,96
4735	2009/11/19	01	66254	106	02	99	SECRETARIA 1200X600X740	ACT	100,81		100,81
4736	2005/12/23	01	50067	106	02	99	MESA MULTIPLA	ACT	38,60		38,60
4736	2008/05/07	01	61081	106	02	20	CADEIRA Aa 05	ACT	17,96		17,96
Total Geral ou a Transportar .....									243.005.847,78	24.208.064,98	267.213.912,76

## FICHA PATRIMONIAL :

Identificação dos bens							Tipo De Sit.	Valor Patrimonial	Alterações Patrimoniais	Valor Atual	
Numero Ordem	Data de Aquisição	Tipo	Nr.Inv.	Cl.	Tipo	Bem					Descrição
4736	2009/11/19	01	66255	106	02	99	SECRETARIA 1200X600X740	ACT	100,81		100,81
4737	2005/12/23	01	50068	106	02	99	MESA MULTIPLA	ACT	38,60		38,60
4737	2008/05/07	01	61082	106	02	20	CADEIRA Aa 05	ACT	17,96		17,96
4737	2009/11/19	01	66256	106	02	99	SECRETARIA 1200X600X740	ACT	100,81		100,81
4738	2005/12/23	01	50069	106	02	99	MESA MULTIPLA	ACT	38,60		38,60
4738	2008/05/07	01	61083	106	02	20	CADEIRA Aa 05	ACT	17,96		17,96
4738	2009/11/19	01	66257	106	02	99	SECRETARIA 1200X600X740	ACT	100,81		100,81
4739	2005/12/23	01	50070	106	02	99	MESA MULTIPLA	ACT	38,60		38,60
4739	2008/05/07	01	61084	106	02	20	CADEIRA Aa 05	ACT	17,96		17,96
4739	2009/11/19	01	66258	106	02	99	SECRETARIA 1200X600X740	ACT	100,81		100,81
4740	2005/12/23	01	50071	106	02	99	MESA MULTIPLA	ACT	38,60		38,60
4740	2008/05/07	01	61085	106	02	20	CADEIRA Aa 05	ACT	17,96		17,96
4740	2009/11/19	01	66259	106	02	99	SECRETARIA 1200X600X740	ACT	100,81		100,81
4741	2005/12/23	01	50072	106	02	99	MESA MULTIPLA	ACT	38,60		38,60
4741	2008/05/07	01	61086	106	02	20	CADEIRA Aa 05	ACT	17,96		17,96
4741	2009/11/19	01	66260	106	02	99	SECRETARIA 1200X600X740	ACT	100,81		100,81
4742	2005/12/23	01	50073	106	02	99	MESA MULTIPLA	ACT	38,60		38,60
4742	2008/05/07	01	61087	106	02	20	CADEIRA Aa 05	ACT	17,96		17,96
4742	2009/11/19	01	66261	106	02	99	SECRETARIA 1200X600X740	ACT	100,81		100,81
4743	2005/12/23	01	50074	106	02	99	MESA MULTIPLA	ACT	38,60		38,60
4743	2008/05/07	01	61088	106	02	20	CADEIRA Aa 05	ACT	17,96		17,96
4743	2009/11/19	01	66262	106	02	99	SECRETARIA 1200X600X740	ACT	100,81		100,81
4744	2005/12/23	01	50075	106	02	99	MESA MULTIPLA	ACT	38,60		38,60
4744	2008/05/07	01	61089	106	02	20	CADEIRA Aa 05	ACT	17,96		17,96
4744	2009/11/19	01	66263	106	02	99	SECRETARIA 1200X600X740	ACT	100,81		100,81
4745	2005/12/23	01	50076	106	02	99	MESA MULTIPLA	ACT	38,60		38,60
4745	2008/05/07	01	61090	106	02	20	CADEIRA Aa 05	ACT	17,96		17,96
4745	2009/11/19	01	66264	106	02	99	SECRETARIA 1200X600X740	ACT	100,81		100,81
4746	2005/12/23	01	50077	106	02	99	MESA MULTIPLA	ACT	38,60		38,60
4746	2008/05/07	01	61091	106	02	20	CADEIRA Aa 05	ACT	17,96		17,96
4746	2009/11/19	01	66265	106	02	99	SECRETARIA 1200X600X740	ACT	100,81		100,81
4747	2005/12/23	01	50078	106	02	99	MESA MULTIPLA	ACT	38,60		38,60
4747	2008/05/07	01	61092	106	02	20	CADEIRA Aa 05	ACT	17,96		17,96
4747	2009/11/19	01	66266	106	02	99	SECRETARIA 1200X600X740	ACT	100,81		100,81
4748	2008/05/07	01	61093	106	02	20	CADEIRA Aa 05	ACT	17,96		17,96
4748	2009/11/19	01	66267	106	02	99	MESA RECTANGULAR DE REUNIAO 2500X1000X750	ACT	284,64		284,64
4749	2005/12/23	01	50080	106	02	20	CADEIRA ESCOLAR	ACT	16,10		16,10
4749	2008/05/07	01	61094	106	02	20	CADEIRA Aa 05	ACT	17,96		17,96
4750	2005/12/23	01	50081	106	02	20	CADEIRA ESCOLAR	ACT	16,10		16,10
4750	2008/05/07	01	61095	106	02	20	CADEIRA Aa 05	ACT	17,96		17,96
4750	2009/11/19	01	66269	106	02	20	CADEIRA ALUNO 36CM	ACT	17,20		17,20
4751	2005/12/23	01	50082	106	02	20	CADEIRA ESCOLAR	ACT	16,10		16,10
4751	2008/05/07	01	61096	106	02	20	CADEIRA Aa 05	ACT	17,96		17,96
4751	2009/11/19	01	66270	106	02	20	CADEIRA ALUNO 36CM	ACT	17,20		17,20
4752	2005/12/23	01	50083	106	02	20	CADEIRA ESCOLAR	ACT	16,10		16,10
4752	2008/05/07	01	61097	106	02	20	CADEIRA Aa 05	ACT	17,96		17,96
4752	2009/11/19	01	66271	106	02	20	CADEIRA ALUNO 36CM	ACT	17,20		17,20
4753	2005/12/23	01	50084	106	02	20	CADEIRA ESCOLAR	ACT	16,10		16,10
4753	2008/05/07	01	61098	106	02	20	CADEIRA Aa 05	ACT	17,96		17,96
Total Geral ou a Transportar .....									243.008.204,16	24.208.064,98	267.216.269,14



## FICHA PATRIMONIAL :

Identificação dos bens							Tipo De Sit.	Valor Patrimonial	Alterações Patrimoniais	Valor Atual	
Numero Ordem	Data de Aquisição	Tipo	Nr.Inv.	Cl.	Tipo	Bem					Descrição
4753	2009/11/19	01	66272	106	02	20	CADEIRA ALUNO 36CM	ACT	17,20		17,20
4754	2005/12/23	01	50085	106	02	20	CADEIRA ESCOLAR	ACT	16,10		16,10
4754	2008/05/07	01	61099	106	02	20	CADEIRA Aa 05	ACT	17,96		17,96
4754	2009/11/19	01	66273	106	02	20	CADEIRA ALUNO 36CM	ACT	17,20		17,20
4755	2005/12/23	01	50086	106	02	20	CADEIRA ESCOLAR	ACT	16,10		16,10
4755	2008/05/07	01	61100	106	02	20	CADEIRA Aa 05	ACT	17,96		17,96
4755	2009/11/19	01	66274	106	02	20	CADEIRA ALUNO 36CM	ACT	17,20		17,20
4756	2005/12/23	01	50087	106	02	20	CADEIRA ESCOLAR	ACT	16,10		16,10
4756	2008/05/07	01	61101	106	02	20	CADEIRA Aa 05	ACT	17,96		17,96
4756	2009/11/19	01	66275	106	02	20	CADEIRA ALUNO 36CM	ACT	17,20		17,20
4757	2005/12/23	01	50088	106	02	20	CADEIRA ESCOLAR	ACT	16,10		16,10
4757	2008/05/07	01	61102	106	02	20	CADEIRA Aa 05	ACT	17,96		17,96
4757	2009/11/19	01	66276	106	02	20	CADEIRA ALUNO 36CM	ACT	17,20		17,20
4758	2008/05/07	01	61103	106	02	20	CADEIRA Aa 05	ACT	17,96		17,96
4758	2009/11/19	01	66277	106	02	20	CADEIRA ALUNO 36CM	ACT	17,20		17,20
4759	2005/12/23	01	50090	106	02	99	MESA DUPLA	ACT	34,85		34,85
4759	2008/05/07	01	61104	106	02	20	CADEIRA Aa 05	ACT	17,96		17,96
4759	2009/11/19	01	66278	106	02	20	CADEIRA ALUNO 36CM	ACT	17,20		17,20
4760	2005/12/23	01	50091	106	02	99	MESA DUPLA	ACT	34,85		34,85
4760	2008/05/07	01	61105	106	02	20	CADEIRA Aa 05	ACT	17,96		17,96
4760	2009/11/19	01	66279	106	02	20	CADEIRA ALUNO 36CM	ACT	17,20		17,20
4761	2005/12/23	01	50092	106	02	99	MESA DUPLA	ACT	34,85		34,85
4761	2008/05/07	01	61106	106	02	20	CADEIRA Aa 05	ACT	17,96		17,96
4761	2009/11/19	01	66280	106	02	20	CADEIRA ALUNO 36CM	ACT	17,20		17,20
4762	2005/12/23	01	50093	106	02	99	MESA DUPLA	ACT	34,85		34,85
4762	2008/05/07	01	61107	106	02	20	CADEIRA Aa 05	ACT	17,96		17,96
4762	2009/11/19	01	66281	106	02	20	CADEIRA ALUNO 36CM	ACT	17,20		17,20
4763	2008/05/07	01	61108	106	02	20	CADEIRA Aa 05	ACT	17,96		17,96
4763	2009/11/19	01	66282	106	02	20	CADEIRA ALUNO 36CM	ACT	17,20		17,20
4764	2008/05/07	01	61109	106	02	20	CADEIRA Aa 05	ACT	17,96		17,96
4764	2009/11/19	01	66283	106	02	20	CADEIRA ALUNO 36CM	ACT	17,20		17,20
4765	2008/05/07	01	61110	106	02	20	CADEIRA Aa 05	ACT	17,96		17,96
4765	2009/11/19	01	66284	106	02	20	CADEIRA ALUNO 36CM	ACT	17,20		17,20
4766	2008/05/07	01	61111	106	02	20	CADEIRA Aa 05	ACT	17,96		17,96
4766	2009/11/19	01	66285	106	02	20	CADEIRA ALUNO 36CM	ACT	17,20		17,20
4767	2008/05/07	01	61112	106	02	20	CADEIRA Aa 05	ACT	17,96		17,96
4767	2009/11/19	01	66286	106	02	20	CADEIRA ALUNO 36CM	ACT	17,20		17,20
4768	2008/05/07	01	61113	106	02	20	CADEIRA Aa 05	ACT	17,96		17,96
4768	2009/11/19	01	66287	106	02	20	CADEIRA ALUNO 36CM	ACT	17,20		17,20
4769	2008/05/07	01	61114	106	02	20	CADEIRA Aa 05	ACT	17,96		17,96
4769	2009/11/19	01	66288	106	02	20	CADEIRA ALUNO 36CM	ACT	17,20		17,20
4770	2008/05/07	01	61115	106	02	20	CADEIRA Aa 05	ACT	17,96		17,96
4770	2009/11/19	01	66289	106	02	20	CADEIRA ALUNO 36CM	ACT	17,20		17,20
4771	2008/05/07	01	61116	106	02	20	CADEIRA Aa 05	ACT	17,96		17,96
4771	2009/11/19	01	66290	106	02	20	CADEIRA ALUNO 36CM	ACT	17,20		17,20
4772	2008/05/07	01	61117	106	02	20	CADEIRA Aa 05	ACT	17,96		17,96
4772	2009/11/19	01	66291	106	02	20	CADEIRA ALUNO 36CM	ACT	17,20		17,20
4773	2008/05/07	01	61118	106	02	20	CADEIRA Aa 05	ACT	17,96		17,96
4773	2009/11/19	01	66292	106	02	20	CADEIRA ALUNO 36CM	ACT	17,20		17,20
Total Geral ou a Transportar .....									243.009.128,36	24.208.064,98	267.217.193,34

## FICHA PATRIMONIAL :

Identificação dos bens							Tipo De Sit.	Valor Patrimonial	Alterações Patrimoniais	Valor Atual	
Numero Ordem	Data de Aquisição	Tipo	Nr.Inv.	Cl.	Tipo	Bem					Descrição
4774	2008/05/07	01	61119	106	02	20	CADEIRA Aa 05	ACT	17,96	17,96	
4774	2009/11/19	01	66293	106	02	20	CADEIRA ALUNO 36CM	ACT	17,20	17,20	
4775	2008/05/07	01	61120	106	02	20	CADEIRA Aa 05	ACT	17,96	17,96	
4775	2009/11/19	01	66294	106	02	20	CADEIRA ALUNO 36CM	ACT	17,20	17,20	
4775	2016/11/23	01	87935	106	03	99	MÁQUINA DE FUMO Antari M-10W Stage Fogger	ACT	1.211,55	1.211,55	
4776	2008/05/07	01	61121	106	02	20	CADEIRA Aa 05	ACT	17,96	17,96	
4776	2009/11/19	01	66295	106	02	20	CADEIRA ALUNO 36CM	ACT	17,20	17,20	
4777	2008/05/07	01	61122	106	02	20	CADEIRA Aa 05	ACT	17,96	17,96	
4777	2009/11/19	01	66296	106	02	20	CADEIRA ALUNO 36CM	ACT	17,20	17,20	
4778	2008/05/07	01	61123	106	02	20	CADEIRA Aa 05	ACT	17,96	17,96	
4778	2009/11/19	01	66297	106	02	20	CADEIRA ALUNO 36CM	ACT	17,20	17,20	
4779	2008/05/07	01	61124	106	02	20	CADEIRA Aa 05	ACT	17,96	17,96	
4779	2009/11/19	01	66298	106	02	20	CADEIRA ALUNO 36CM	ACT	17,20	17,20	
4779	2016/11/23	01	87939	107	03	99	FLIGHT-CASE vazia para 4 Beltpack + carregador WBPC-200	ACT	322,88	322,88	
4780	2008/05/07	01	61125	106	02	99	MESA DUPLA Fb 05	ACT	38,92	38,92	
4780	2009/11/19	01	66299	106	02	20	CADEIRA ALUNO 36CM	ACT	17,20	17,20	
4780	2016/11/03	01	87940	106	03	99	DIMMER DX-626 A11 6x20	ACT	2.630,97	2.630,97	
4781	2008/05/07	01	61126	106	02	99	MESA DUPLA Fb 05	ACT	38,92	38,92	
4781	2009/11/19	01	66300	106	02	20	CADEIRA ALUNO 36CM	ACT	17,20	17,20	
4782	2008/05/07	01	61127	106	02	99	MESA DUPLA Fb 05	ACT	38,92	38,92	
4782	2009/11/19	01	66301	106	02	20	CADEIRA ALUNO 36CM	ACT	17,20	17,20	
4782	2016/11/08	01	87942	107	03	99	FLIGHTCASE 6X Projetor 240x240x345mm, com rodas, P90 Black	ACT	516,47	516,47	
4783	2008/05/07	01	61128	106	02	99	MESA DUPLA Fb 05	ACT	38,92	38,92	
4783	2009/11/19	01	66302	106	02	20	CADEIRA ALUNO 36CM	ACT	17,20	17,20	
4784	2008/05/07	01	61129	106	02	99	MESA DUPLA Fb 05	ACT	38,92	38,92	
4784	2009/11/19	01	66303	106	02	20	CADEIRA ALUNO 36CM	ACT	17,20	17,20	
4784	2016/11/30	01	87944	107	02	99	MALÃO MLS-1700, 1700x560x580mm, P90 Black	ACT	737,14	737,14	
4785	2008/05/07	01	61130	106	02	99	MESA DUPLA Fb 05	ACT	38,92	38,92	
4785	2009/11/19	01	66304	106	02	20	CADEIRA ALUNO 36CM	ACT	17,20	17,20	
4785	2016/11/30	01	87945	106	03	99	RÉGUA para ML-1700	ACT	88,87	88,87	
4786	2008/05/07	01	61131	106	02	99	MESA DUPLA Fb 05	ACT	38,92	38,92	
4786	2009/11/19	01	66305	106	02	20	CADEIRA ALUNO 36CM	ACT	17,20	17,20	
4786	2016/11/30	01	87946	106	03	99	RÉGUA para ML-1700	ACT	88,87	88,87	
4787	2008/05/07	01	61132	106	02	99	MESA DUPLA Fb 05	ACT	38,92	38,92	
4787	2009/11/19	01	66306	106	02	20	CADEIRA ALUNO 36CM	ACT	17,20	17,20	
4787	2016/11/30	01	87947	106	03	99	DIVISÓRIA para utilizar nas réguas RMLW	ACT	23,00	23,00	
4788	2008/05/07	01	61133	106	02	99	MESA DUPLA Fb 05	ACT	38,92	38,92	
4788	2009/11/19	01	66307	106	02	20	CADEIRA ALUNO 36CM	ACT	17,20	17,20	
4788	2016/11/30	01	87948	106	03	99	DIVISÓRIA para utilizar nas réguas RMLW	ACT	23,00	23,00	
4789	2008/05/07	01	61134	106	02	99	MESA DUPLA Fb 05	ACT	38,92	38,92	
4789	2009/11/19	01	66308	106	02	20	CADEIRA ALUNO 36CM	ACT	17,20	17,20	
4789	2016/11/30	01	87949	106	03	99	GAMELA 12U, 515x540x100mm, T90 - Paint Black	ACT	88,87	88,87	
4790	2008/05/07	01	61135	106	02	99	MESA DUPLA Fb 05	ACT	38,92	38,92	
4790	2009/11/19	01	66309	106	02	20	CADEIRA ALUNO 36CM	ACT	17,20	17,20	
4790	2016/11/30	01	87950	106	03	99	GAMELA 12U, 515x540x100mm, T90 - Paint Black	ACT	88,87	88,87	
4791	2008/05/07	01	61136	106	02	99	MESA DUPLA Fb 05	ACT	38,92	38,92	
4791	2009/11/19	01	66310	106	02	20	CADEIRA ALUNO 36CM	ACT	17,20	17,20	
Total Geral ou a Transportar .....									243.015.833,25	24.208.064,98	267.223.898,23

## MAPA DE INVENTÁRIO

Data : 2021/05/03

Ano : 2020

Pagina: 20

53

## FICHA PATRIMONIAL :

Identificação dos bens							Tipo De Sit.	Valor Patrimonial	Alterações Patrimoniais	Valor Atual	
Numero Ordem	Data de Aquisição	Tipo	Nr.Inv.	Cl.	Tipo	Bem					Descrição
4791	2016/12/05	01	87951	110	15	09	REBARBADORA - 18V - 125mm com 2 baterias 4.0Ah Ref.GWS 18-125 V-LI - BOSCH	ACT	475,27		475,27
4792	2008/05/07	01	61137	106	02	99	MESA DUPLA Fb 05	ACT	38,92		38,92
4792	2009/11/19	01	66311	106	02	20	CADEIRA ALUNO 36CM	ACT	17,20		17,20
4792	2016/12/09	01	87952	101	02	03	Firewall, antivírus, Anti Malware	ACT	20.887,60		20.887,60
4793	2008/05/07	01	61138	106	02	99	MESA DUPLA Fb 05	ACT	38,92		38,92
4793	2009/11/19	01	66312	106	02	20	CADEIRA ALUNO 36CM	ACT	17,20		17,20
4793	2016/12/09	01	87953	101	01	99	SERVIDORES - Appliance de Firewall - Alta disponibilidade	ACT	14.999,85		14.999,85
4794	2008/05/07	01	61139	106	02	99	MESA DUPLA Fb 05	ACT	38,92		38,92
4794	2009/11/19	01	66313	106	02	20	CADEIRA ALUNO 36CM	ACT	17,20		17,20
4794	2016/11/30	01	87954	102	01	99	KIT AUDIO AS-1220 SII (intercomunicador)	ACT	54,76		54,76
4795	2008/05/07	01	61140	106	02	99	MESA DUPLA Fb 05	ACT	38,92		38,92
4795	2009/11/19	01	66314	106	02	20	CADEIRA ALUNO 36CM	ACT	17,20		17,20
4795	2016/11/03	01	87955	103	02	99	BLOCO CLASS C/5 GAVETAS	ACT	62,95		62,95
4796	2008/05/07	01	61141	106	02	99	MESA DUPLA Fb 05	ACT	38,92		38,92
4796	2009/11/19	01	66315	106	02	20	CADEIRA ALUNO 36CM	ACT	17,20		17,20
4796	2016/11/30	01	87956	102	01	99	KIT BLUETHOOT PARROT CK3100 para viatura 70-OL-02	ACT	201,72		201,72
4797	2008/05/07	01	61142	106	02	99	MESA DUPLA Fb 05	ACT	38,92		38,92
4797	2009/11/19	01	66316	106	02	20	CADEIRA ALUNO 36CM	ACT	17,20		17,20
4797	2016/11/30	01	87957	102	01	99	CONECTOR DUPLO TOYOTA para PARROT da viatura 70-OL-02	ACT	25,83		25,83
4798	2008/05/07	01	61143	106	02	99	MESA DUPLA Fb 05	ACT	38,92		38,92
4798	2009/11/19	01	66317	106	02	20	CADEIRA ALUNO 36CM	ACT	17,20		17,20
4798	2016/12/16	01	87958	101	01	27	DISCO SSDNOW UV400 SATA 3 2.5 120gb (7mm)	ACT	48,03		48,03
4799	2008/05/07	01	61144	106	02	99	MESA DUPLA Fb 05	ACT	38,92		38,92
4799	2009/11/19	01	66318	106	02	20	CADEIRA ALUNO 36CM	ACT	17,20		17,20
4799	2016/12/16	01	87959	101	01	27	DISCO SSDNOW UV400 SATA 3 2.5 120gb (7mm)	ACT	48,03		48,03
4800	2008/05/07	01	61145	106	02	99	MESA DUPLA Fb 05	ACT	38,92		38,92
4800	2009/11/19	01	66319	106	02	20	CADEIRA ALUNO 36CM	ACT	17,20		17,20
4800	2016/12/16	01	87960	101	01	27	DISCO SSDNOW UV400 SATA 3 2.5 120gb (7mm)	ACT	48,03		48,03
4801	2008/05/07	01	61146	106	02	99	MESA DUPLA Fb 05	ACT	38,92		38,92
4801	2009/11/19	01	66320	106	02	20	CADEIRA ALUNO 36CM	ACT	17,20		17,20
4801	2016/12/16	01	87961	101	01	27	DISCO SSDNOW UV400 SATA 3 2.5 120gb (7mm)	ACT	48,03		48,03
4802	2008/05/07	01	61147	106	02	99	MESA DUPLA Fb 05	ACT	38,92		38,92
4802	2009/11/19	01	66321	106	02	20	CADEIRA ALUNO 36CM	ACT	17,20		17,20
4802	2016/12/16	01	87962	101	01	27	DISCO SSDNOW UV400 SATA 3 2.5 120gb (7mm)	ACT	48,03		48,03
4803	2008/05/07	01	61148	106	02	99	MESA DUPLA Fb 05	ACT	38,92		38,92
4803	2009/11/19	01	66322	106	02	20	CADEIRA ALUNO 36CM	ACT	17,20		17,20
4803	2016/12/16	01	87963	101	01	27	DISCO SSDNOW UV400 SATA 3 2.5 120gb (7mm)	ACT	48,03		48,03
4804	2008/05/07	01	61149	106	02	99	MESA DUPLA Fb 05	ACT	38,92		38,92
4804	2009/11/19	01	66323	106	02	20	CADEIRA ALUNO 36CM	ACT	17,20		17,20
4804	2016/12/16	01	87964	101	01	27	DISCO SSDNOW UV400 SATA 3 2.5 120gb (7mm)	ACT	48,03		48,03
4805	2008/05/07	01	61150	106	02	99	MESA DUPLA Fb 05	ACT	38,92		38,92
4805	2009/11/19	01	66324	106	02	20	CADEIRA ALUNO 36CM	ACT	17,20		17,20
4805	2016/12/16	01	87965	101	01	27	DISCO SSDNOW UV400 SATA 3 2.5 120gb (7mm)	ACT	48,03		48,03
4806	2008/05/07	01	61151	106	02	99	MESA DUPLA Fb 05	ACT	38,92		38,92
4806	2009/11/19	01	66325	106	02	20	CADEIRA ALUNO 36CM	ACT	17,20		17,20
4806	2016/12/16	01	87966	101	01	27	DISCO SSDNOW UV400 SATA 3 2.5 120gb (7mm)	ACT	48,03		48,03
4807	2008/05/07	01	61152	106	02	99	MESA DUPLA Fb 05	ACT	38,92		38,92
Total Geral ou a Transportar .....									243.053.854,22	24.208.064,98	267.261.919,20

## MAPA DE INVENTÁRIO

Data : 2021/05/03

Ano : 2020

Pagina: 20

54

## FICHA PATRIMONIAL :

Identificação dos bens							Tipo De Sit.	Valor Patrimonial	Alterações Patrimoniais	Valor Atual	
Numero Ordem	Data de Aquisição	Tipo	Nr.Inv.	Cl.	Tipo	Bem					Descrição
4807	2009/11/19	01	66326	106	02	20	CADEIRA ALUNO 36CM	ACT	17,20	17,20	
4807	2016/12/16	01	87967	101	01	27	DISCO SSDNOW UV400 SATA 3 2.5 120gb (7mm)	ACT	48,03	48,03	
4808	2008/05/07	01	61153	106	02	99	MESA DUPLA Fb 05	ACT	38,92	38,92	
4808	2009/11/19	01	66327	106	02	20	CADEIRA ALUNO 36CM	ACT	17,20	17,20	
4808	2016/12/16	01	87968	101	01	99	MOTHERBOARD MB MSI H110M PRO-VD LGA1151 DDR4 D-SUB DVI-D	ACT	53,22	53,22	
4809	2008/05/07	01	61154	106	02	99	MESA DUPLA Fb 05	ACT	38,92	38,92	
4809	2009/11/19	01	66328	106	02	20	CADEIRA ALUNO 36CM	ACT	17,20	17,20	
4809	2016/12/16	01	87969	101	01	99	MOTHERBOARD MB MSI H110M PRO-VD LGA1151 DDR4 D-SUB DVI-D	ACT	53,22	53,22	
4810	2008/05/07	01	61155	106	02	99	MESA DUPLA Fb 05	ACT	38,92	38,92	
4810	2009/11/19	01	66329	106	02	20	CADEIRA ALUNO 36CM	ACT	17,20	17,20	
4810	2016/12/16	01	87970	101	01	99	MOTHERBOARD MB MSI H110M PRO-VD LGA1151 DDR4 D-SUB DVI-D	ACT	53,22	53,22	
4811	2008/05/07	01	61156	106	02	99	MESA DUPLA Fb 05	ACT	38,92	38,92	
4811	2009/11/19	01	66330	106	02	20	CADEIRA ALUNO 36CM	ACT	17,20	17,20	
4811	2016/12/16	01	87971	101	01	99	MOTHERBOARD MB MSI H110M PRO-VD LGA1151 DDR4 D-SUB DVI-D	ACT	53,22	53,22	
4812	2008/05/07	01	61157	106	02	99	MESA DUPLA Fb 05	ACT	38,92	38,92	
4812	2009/11/19	01	66331	106	02	20	CADEIRA ALUNO 36CM	ACT	17,20	17,20	
4812	2016/12/16	01	87972	101	01	99	MOTHERBOARD MB MSI H110M PRO-VD LGA1151 DDR4 D-SUB DVI-D	ACT	53,22	53,22	
4813	2008/05/07	01	61158	106	02	99	MESA DUPLA Fb 05	ACT	38,92	38,92	
4813	2009/11/19	01	66332	106	02	20	CADEIRA ALUNO 36CM	ACT	17,20	17,20	
4813	2016/12/16	01	87973	101	01	99	MOTHERBOARD MB MSI H110M PRO-VD LGA1151 DDR4 D-SUB DVI-D	ACT	53,22	53,22	
4814	2008/05/07	01	61159	106	02	99	MESA DUPLA Fb 05	ACT	38,92	38,92	
4814	2009/11/19	01	66333	106	02	20	CADEIRA ALUNO 36CM	ACT	17,20	17,20	
4814	2016/12/16	01	87974	101	01	99	MOTHERBOARD MB MSI H110M PRO-VD LGA1151 DDR4 D-SUB DVI-D	ACT	53,22	53,22	
4815	2008/05/07	01	61160	106	02	99	MESA DUPLA Fb 05	ACT	38,92	38,92	
4815	2009/11/19	01	66334	106	02	20	CADEIRA ALUNO 36CM	ACT	17,20	17,20	
4815	2016/12/16	01	87975	101	01	99	MOTHERBOARD MB MSI H110M PRO-VD LGA1151 DDR4 D-SUB DVI-D	ACT	53,22	53,22	
4816	2008/05/07	01	61161	106	02	99	MESA DUPLA Fb 05	ACT	38,92	38,92	
4816	2009/11/19	01	66335	106	02	20	CADEIRA ALUNO 36CM	ACT	17,20	17,20	
4816	2016/12/16	01	87976	101	01	99	MOTHERBOARD MB MSI H110M PRO-VD LGA1151 DDR4 D-SUB DVI-D	ACT	53,22	53,22	
4817	2008/05/07	01	61162	106	02	99	MESA DUPLA Fb 05	ACT	38,92	38,92	
4817	2009/11/19	01	66336	106	02	20	CADEIRA ALUNO 36CM	ACT	17,20	17,20	
4817	2016/12/16	01	87977	101	01	99	MOTHERBOARD MB MSI H110M PRO-VD LGA1151 DDR4 D-SUB DVI-D	ACT	53,22	53,22	
4818	2008/05/07	01	61163	106	02	99	MESA DUPLA Fb 05	ACT	38,92	38,92	
4818	2009/11/19	01	66337	106	02	20	CADEIRA ALUNO 36CM	ACT	17,20	17,20	
4819	2008/05/07	01	61164	106	02	99	MESA DUPLA Fb 05	ACT	38,92	38,92	
4819	2009/11/19	01	66338	106	02	20	CADEIRA ALUNO 36CM	ACT	17,20	17,20	
4819	2016/12/16	01	87979	101	01	02	Intel Core I3 6100 3,7 GHz, 3MB Cache, LGA 1151 (Skylake)	ACT	130,70	130,70	
4820	2008/05/07	01	61165	106	02	99	MESA DUPLA Fb 05	ACT	38,92	38,92	
Total Geral ou a Transportar .....									243.055.294,71	24.208.064,98	267.263.359,69

## FICHA PATRIMONIAL :

Identificação dos bens							Tipo De Sit.	Valor Patrimonial	Alterações Patrimoniais	Valor Atual	
Numero Ordem	Data de Aquisição	Tipo	Nr.Inv.	Cl.	Tipo	Bem					Descrição
4820	2009/11/19	01	66339	106	02	20	CADEIRA ALUNO 36CM	ACT	17,20		17,20
4820	2016/12/16	01	87980	101	01	02	Intel Core I3 6100 3,7 GHZ, 3MB Cache, LGA 1151 (Skylake)	ACT	130,70		130,70
4821	2008/05/07	01	61166	106	02	99	MESA DUPLA Fb 05	ACT	38,92		38,92
4821	2009/11/19	01	66340	106	02	20	CADEIRA ALUNO 36CM	ACT	17,20		17,20
4821	2016/12/16	01	87981	101	01	02	Intel Core I3 6100 3,7 GHZ, 3MB Cache, LGA 1151 (Skylake)	ACT	130,70		130,70
4822	2008/05/07	01	61167	106	02	99	MESA DUPLA Fb 05	ACT	38,92		38,92
4822	2009/11/19	01	66341	106	02	20	CADEIRA ALUNO 36CM	ACT	17,20		17,20
4822	2016/12/16	01	87982	101	01	02	Intel Core I3 6100 3,7 GHZ, 3MB Cache, LGA 1151 (Skylake)	ACT	130,70		130,70
4823	2008/05/07	01	61168	106	02	99	MESA DUPLA Fb 05	ACT	38,92		38,92
4823	2009/11/19	01	66342	106	02	20	CADEIRA ALUNO 36CM	ACT	17,20		17,20
4823	2016/12/16	01	87983	101	01	02	Intel Core I3 6100 3,7 GHZ, 3MB Cache, LGA 1151 (Skylake)	ACT	130,70		130,70
4824	2008/05/07	01	61169	106	02	99	MESA DUPLA Fb 05	ACT	38,92		38,92
4824	2009/11/19	01	66343	106	02	20	CADEIRA ALUNO 36CM	ACT	17,20		17,20
4824	2016/12/16	01	87984	101	01	02	Intel Core I3 6100 3,7 GHZ, 3MB Cache, LGA 1151 (Skylake)	ACT	130,70		130,70
4825	2008/05/07	01	61170	106	02	99	MESA DUPLA Fb 05	ACT	38,92		38,92
4825	2009/11/19	01	66344	106	02	20	CADEIRA ALUNO 36CM	ACT	17,20		17,20
4825	2016/12/16	01	87985	101	01	02	Intel Core I3 6100 3,7 GHZ, 3MB Cache, LGA 1151 (Skylake)	ACT	130,70		130,70
4826	2008/05/07	01	61171	106	02	99	MESA DUPLA Fb 05	ACT	38,92		38,92
4826	2009/11/19	01	66345	106	02	20	CADEIRA ALUNO 36CM	ACT	17,20		17,20
4826	2016/12/16	01	87986	101	01	02	Intel Core I3 6100 3,7 GHZ, 3MB Cache, LGA 1151 (Skylake)	ACT	130,70		130,70
4827	2008/05/07	01	61172	106	02	99	MESA DUPLA Fb 05	ACT	38,92		38,92
4827	2009/11/19	01	66346	106	02	20	CADEIRA ALUNO 36CM	ACT	17,20		17,20
4827	2016/12/16	01	87987	101	01	02	Intel Core I3 6100 3,7 GHZ, 3MB Cache, LGA 1151 (Skylake)	ACT	130,70		130,70
4828	2008/05/07	01	61173	106	02	99	MESA DUPLA Fb 05	ACT	38,92		38,92
4828	2009/11/19	01	66347	106	02	20	CADEIRA ALUNO 36CM	ACT	17,20		17,20
4828	2016/12/16	01	87988	101	01	13	Monitor LED - 18.5" - 1366x 768 VS197DE	ACT	80,75		80,75
4829	2008/05/07	01	61174	106	02	99	MESA DUPLA Fb 05	ACT	38,92		38,92
4829	2009/11/19	01	66348	106	02	20	CADEIRA ALUNO 36CM	ACT	17,20		17,20
4829	2016/12/16	01	87989	101	01	13	Monitor LED - 18.5" - 1366x 768 VS197DE	ACT	80,75		80,75
4830	2008/05/07	01	61175	106	02	20	CADEIRA Aa 03	ACT	17,96		17,96
4830	2009/11/19	01	66349	106	02	20	CADEIRA ALUNO 36CM	ACT	17,20		17,20
4830	2016/12/16	01	87990	101	01	13	Monitor LED - 18.5" - 1366x 768 VS197DE	ACT	80,75		80,75
4831	2008/05/07	01	61176	106	02	20	CADEIRA Aa 03	ACT	17,96		17,96
4831	2009/11/19	01	66350	106	02	20	CADEIRA ALUNO 36CM	ACT	17,20		17,20
4831	2016/12/16	01	87991	101	01	13	Monitor LED - 18.5" - 1366x 768 VS197DE	ACT	80,75		80,75
4832	2008/05/07	01	61177	106	02	20	CADEIRA Aa 03	ACT	17,96		17,96
4832	2009/11/19	01	66351	106	02	20	CADEIRA ALUNO 36CM	ACT	17,20		17,20
4832	2016/12/16	01	87992	101	01	13	Monitor LED - 18.5" - 1366x 768 VS197DE	ACT	80,75		80,75
4833	2008/05/07	01	61178	106	02	20	CADEIRA Aa 03	ACT	17,96		17,96
4833	2009/11/19	01	66352	106	02	20	CADEIRA ALUNO 36CM	ACT	17,20		17,20
4833	2016/12/16	01	87993	101	01	13	Monitor LED - 18.5" - 1366x 768 VS197DE	ACT	80,75		80,75
Total Geral ou a Transportar .....									243.057.487,73	24.208.064,98	267.265.552,71

## MAPA DE INVENTÁRIO

Data : 2021/05/03

Ano : 2020

Pagina: 20

56

## FICHA PATRIMONIAL :

Identificação dos bens							Tipo De Sit.	Valor Patrimonial	Alterações Patrimoniais	Valor Atual	
Numero Ordem	Data de Aquisição	Tipo	Nr.Inv.	Cl.	Tipo	Bem					Descrição
4834	2008/05/07	01	61179	106	02	20	CADEIRA Aa 03	ACT	17,96	17,96	
4834	2009/11/19	01	66353	106	02	20	CADEIRA ALUNO 36CM	ACT	17,20	17,20	
4834	2016/12/16	01	87994	101	01	13	Monitor LED - 18.5" - 1366x 768 VS197DE	ACT	80,75	80,75	
4835	2008/05/07	01	61180	106	02	20	CADEIRA Aa 03	ACT	17,96	17,96	
4835	2009/11/19	01	66354	106	02	20	CADEIRA ALUNO 36CM	ACT	17,20	17,20	
4835	2016/12/16	01	87995	101	01	13	Monitor LED - 18.5" - 1366x 768 VS197DE	ACT	80,75	80,75	
4836	2008/05/07	01	61181	106	02	20	CADEIRA Aa 03	ACT	17,96	17,96	
4836	2009/11/19	01	66355	106	02	20	CADEIRA ALUNO 36CM	ACT	17,20	17,20	
4836	2016/12/16	01	87996	101	01	13	Monitor LED - 18.5" - 1366x 768 VS197DE	ACT	80,75	80,75	
4837	2008/05/07	01	61182	106	02	20	CADEIRA Aa 03	ACT	17,96	17,96	
4837	2009/11/19	01	66356	106	02	20	CADEIRA ALUNO 36CM	ACT	17,20	17,20	
4837	2016/12/16	01	87997	101	01	13	Monitor LED - 18.5" - 1366x 768 VS197DE	ACT	80,75	80,75	
4838	2008/05/07	01	61183	106	02	20	CADEIRA Aa 03	ACT	17,96	17,96	
4838	2009/11/19	01	66357	106	02	20	CADEIRA ALUNO 36CM	ACT	17,20	17,20	
4839	2008/05/07	01	61184	106	02	20	CADEIRA Aa 03	ACT	17,96	17,96	
4839	2009/11/19	01	66358	106	02	20	CADEIRA ALUNO 36CM	ACT	17,20	17,20	
4839	2016/12/16	01	87999	101	02	02	WINDOWS HOME 10 64Bit Portuguese lpk DSP OEI DVD	ACT	111,56	111,56	
4840	2008/05/07	01	61185	106	02	20	CADEIRA Aa 03	ACT	17,96	17,96	
4840	2009/11/19	01	66359	106	02	20	CADEIRA ALUNO 36CM	ACT	17,20	17,20	
4840	2016/12/16	01	88000	101	02	02	WINDOWS HOME 10 64Bit Portuguese lpk DSP OEI DVD	ACT	111,56	111,56	
4841	2008/05/07	01	61186	106	02	20	CADEIRA Aa 03	ACT	17,96	17,96	
4841	2009/11/19	01	66360	106	02	20	CADEIRA ALUNO 36CM	ACT	17,20	17,20	
4841	2016/12/16	01	88001	101	02	02	WINDOWS HOME 10 64Bit Portuguese lpk DSP OEI DVD	ACT	111,56	111,56	
4842	2008/05/07	01	61187	106	02	20	CADEIRA Aa 03	ACT	17,96	17,96	
4842	2009/11/19	01	66361	106	02	20	CADEIRA ALUNO 36CM	ACT	17,20	17,20	
4842	2016/12/16	01	88002	101	02	02	WINDOWS HOME 10 64Bit Portuguese lpk DSP OEI DVD	ACT	111,56	111,56	
4843	2008/05/07	01	61188	106	02	20	CADEIRA Aa 03	ACT	17,96	17,96	
4843	2009/11/19	01	66362	106	02	20	CADEIRA ALUNO 36CM	ACT	17,20	17,20	
4843	2016/12/16	01	88003	101	02	02	WINDOWS HOME 10 64Bit Portuguese lpk DSP OEI DVD	ACT	111,56	111,56	
4844	2008/05/07	01	61189	106	02	20	CADEIRA Aa 03	ACT	17,96	17,96	
4844	2009/11/19	01	66363	106	02	20	CADEIRA ALUNO 36CM	ACT	17,20	17,20	
4844	2016/12/16	01	88004	101	02	02	WINDOWS HOME 10 64Bit Portuguese lpk DSP OEI DVD	ACT	111,56	111,56	
4845	2008/05/07	01	61190	106	02	20	CADEIRA Aa 03	ACT	17,96	17,96	
4845	2009/11/19	01	66364	106	02	20	CADEIRA ALUNO 36CM	ACT	17,20	17,20	
4845	2016/12/16	01	88005	101	02	02	WINDOWS HOME 10 64Bit Portuguese lpk DSP OEI DVD	ACT	111,56	111,56	
4846	2008/05/07	01	61191	106	02	20	CADEIRA Aa 03	ACT	17,96	17,96	
4846	2009/11/19	01	66365	106	02	20	CADEIRA ALUNO 36CM	ACT	17,20	17,20	
4846	2016/12/16	01	88006	101	02	02	WINDOWS HOME 10 64Bit Portuguese lpk DSP OEI DVD	ACT	111,56	111,56	
4847	2008/05/07	01	61192	106	02	20	CADEIRA Aa 03	ACT	17,96	17,96	
4847	2009/11/19	01	66366	106	02	20	CADEIRA ALUNO 36CM	ACT	17,20	17,20	
4847	2016/12/16	01	88007	101	02	02	WINDOWS HOME 10 64Bit Portuguese lpk DSP OEI DVD	ACT	111,56	111,56	
4848	2008/05/07	01	61193	106	02	20	CADEIRA Aa 03	ACT	17,96	17,96	
4848	2009/11/19	01	66367	106	02	20	CADEIRA ALUNO 36CM	ACT	17,20	17,20	
4848	2016/12/27	01	88008	106	01	99	TABELA DE BASQUETEBOLE B200 criança preto/verde	ACT	69,95	69,95	
4849	2008/05/07	01	61194	106	02	20	CADEIRA Aa 03	ACT	17,96	17,96	
4849	2009/11/19	01	66368	106	02	20	CADEIRA ALUNO 36CM	ACT	17,20	17,20	
4849	2016/12/27	01	88009	106	01	99	TABELA DE BASQUETEBOLE B200 criança preto/verde	ACT	69,95	69,95	
4850	2008/05/07	01	61195	106	02	20	CADEIRA Aa 03	ACT	17,96	17,96	
4850	2009/11/19	01	66369	106	02	20	CADEIRA ALUNO 36CM	ACT	17,20	17,20	
Total Geral ou a Transportar .....									243.059.552,39	24.208.064,98	267.267.617,37

## FICHA PATRIMONIAL :

Identificação dos bens							Tipo De Sit.	Valor Patrimonial	Alterações Patrimoniais	Valor Atual	
Numero Ordem	Data de Aquisição	Tipo	Nr.Inv.	Cl.	Tipo	Bem					Descrição
4850	2016/12/27	01	88010	106	01	99	TABELA DE BASQUETEBOLE B200 criança preto/verde	ACT	69,95		69,95
4851	2008/05/07	01	61196	106	02	20	CADEIRA Aa 03	ACT	17,96		17,96
4851	2009/11/19	01	66370	106	02	20	CADEIRA ALUNO 36CM	ACT	17,20		17,20
4851	2016/12/27	01	88011	106	01	99	TABELA DE BASQUETEBOLE B200 criança preto/verde	ACT	69,95		69,95
4852	2008/05/07	01	61197	106	02	20	CADEIRA Aa 03	ACT	17,96		17,96
4852	2009/11/19	01	66371	106	02	20	CADEIRA ALUNO 36CM	ACT	17,20		17,20
4852	2016/12/16	01	88012	106	02	21	CAMA CANTO DE BONECAS	ACT	75,31		75,31
4853	2008/05/07	01	61198	106	02	20	CADEIRA Aa 03	ACT	17,96		17,96
4853	2009/11/19	01	66372	106	02	20	CADEIRA ALUNO 36CM	ACT	17,20		17,20
4853	2016/12/16	01	88013	106	02	21	COLCHÃO para cama canto de bonecas - 90x52x8	ACT	21,76		21,76
4854	2008/05/07	01	61199	106	02	20	CADEIRA Aa 03	ACT	17,96		17,96
4854	2009/11/19	01	66373	106	02	20	CADEIRA ALUNO 36CM	ACT	17,20		17,20
4854	2016/12/16	01	88014	106	02	21	MESINHA CABECEIRA CANTO BONECA	ACT	53,55		53,55
4855	2008/05/07	01	61200	106	02	99	MESA RECTANGULAR Fb 03	ACT	38,92		38,92
4855	2009/11/19	01	66374	106	02	20	CADEIRA ALUNO 36CM	ACT	17,20		17,20
4855	2016/12/16	01	88015	106	02	21	COMODA CANTO BONECAS	ACT	105,40		105,40
4856	2008/05/07	01	61201	106	02	99	MESA RECTANGULAR Fb 03	ACT	38,92		38,92
4856	2009/11/19	01	66375	106	02	20	CADEIRA ALUNO 36CM	ACT	17,20		17,20
4856	2016/12/16	01	88016	106	02	21	MESA DE COZINHA - 371200	ACT	79,66		79,66
4857	2008/05/07	01	61202	106	02	99	MESA RECTANGULAR Fb 03	ACT	38,92		38,92
4857	2009/11/19	01	66376	106	02	20	CADEIRA ALUNO 36CM	ACT	17,20		17,20
4857	2016/12/16	01	88017	106	02	21	CADEIRA CANTO DE BONECAS	ACT	20,06		20,06
4858	2008/05/07	01	61203	106	02	99	MESA RECTANGULAR Fb 03	ACT	38,92		38,92
4858	2009/11/19	01	66377	106	02	20	CADEIRA ALUNO 36CM	ACT	17,20		17,20
4858	2016/12/16	01	88018	106	02	21	CADEIRA CANTO DE BONECAS	ACT	20,06		20,06
4859	2008/05/07	01	61204	106	02	99	MESA RECTANGULAR Fb 03	ACT	38,92		38,92
4859	2009/11/19	01	66378	106	02	20	CADEIRA ALUNO 36CM	ACT	17,20		17,20
4859	2016/12/16	01	88019	106	02	21	FOGÃO - 371215	ACT	109,83		109,83
4860	2008/05/07	01	61205	106	02	99	MESA RECTANGULAR Fb 03	ACT	38,92		38,92
4860	2009/11/19	01	66379	106	02	20	CADEIRA ALUNO 36CM	ACT	17,20		17,20
4860	2016/12/16	01	88020	106	02	21	LAVA-LOUÇA - 371216	ACT	109,83		109,83
4861	2008/05/07	01	61206	106	02	99	MESA RECTANGULAR Fb 03	ACT	38,92		38,92
4861	2009/11/19	01	66380	106	02	20	CADEIRA ALUNO 36CM	ACT	17,20		17,20
4861	2016/12/16	01	88021	106	02	21	FRIGORÍFICO - 371210	ACT	109,83		109,83
4862	2008/05/07	01	61207	106	02	99	MESA RECTANGULAR Fb 03	ACT	38,92		38,92
4862	2009/11/19	01	66381	106	02	20	CADEIRA ALUNO 36CM	ACT	17,20		17,20
4862	2016/12/16	01	88022	106	02	21	CAIXA DE ARRUMAÇÃO 40x40x30 PASTICO	ACT	6,80		6,80
4863	2008/05/07	01	61208	106	02	99	MESA RECTANGULAR Fb 03	ACT	38,92		38,92
4863	2009/11/19	01	66382	106	02	20	CADEIRA ALUNO 36CM	ACT	17,20		17,20
4863	2016/12/16	01	88023	106	02	21	CAIXA DE ARRUMAÇÃO 40x40x30 PASTICO	ACT	6,80		6,80
4864	2008/05/07	01	61209	106	02	99	MESA RECTANGULAR Fb 03	ACT	38,92		38,92
4864	2009/11/19	01	66383	106	02	20	CADEIRA ALUNO 36CM	ACT	17,20		17,20
4864	2016/12/16	01	88024	106	02	21	TÁBUA DE PASSAR A FERRO EM MADEIRA - VG50823	ACT	22,07		22,07
4865	2008/05/07	01	61210	106	02	99	MESA RECTANGULAR Fb 03	ACT	38,92		38,92
4865	2009/11/19	01	66384	106	02	20	CADEIRA ALUNO 36CM	ACT	17,20		17,20
4865	2016/12/16	01	88025	106	02	21	BONECO EUROPEU COM CABELO 31051	ACT	17,51		17,51
4866	2008/05/07	01	61211	106	02	99	MESA RECTANGULAR Fb 03	ACT	38,92		38,92
4866	2009/11/19	01	66385	106	02	20	CADEIRA ALUNO 36CM	ACT	17,20		17,20
4867	2008/05/07	01	61212	106	02	99	MESA RECTANGULAR Fb 03	ACT	38,92		38,92
Total Geral ou a Transportar .....									243.061.303,76	24.208.064,98	267.269.368,74

## MAPA DE INVENTÁRIO

Data : 2021/05/03

Ano : 2020

Pagina: 20

58

## FICHA PATRIMONIAL :

Identificação dos bens							Tipo De Sit.	Valor Patrimonial	Alterações Patrimoniais	Valor Atual	
Numero Ordem	Data de Aquisição	Tipo	Nr.Inv.	Cl.	Tipo	Bem					Descrição
4867	2009/11/19	01	66386	106	02	20	CADEIRA ALUNO 36CM	ACT	17,20	17,20	
4867	2016/12/16	01	88027	106	02	21	CARRINHO DE BONECAS - 60225	ACT	15,92	15,92	
4868	2008/05/07	01	61213	106	02	99	ARMARIO CONT. METALICO	ACT	119,74	119,74	
4868	2009/11/19	01	66387	106	02	20	CADEIRA ALUNO 36CM	ACT	17,20	17,20	
4869	2008/05/07	01	61214	106	02	99	ARMARIO CONT. METALICO	ACT	119,74	119,74	
4869	2009/11/19	01	66388	106	02	20	CADEIRA ALUNO 36CM	ACT	17,20	17,20	
4870	2008/05/07	01	61215	106	02	99	ARMARIO CONT. METALICO	ACT	119,74	119,74	
4870	2009/11/19	01	66389	106	02	20	CADEIRA ALUNO 36CM	ACT	17,20	17,20	
4871	2008/05/07	01	61216	106	02	99	ARMARIO CONT. METALICO	ACT	119,74	119,74	
4871	2009/11/19	01	66390	106	02	20	CADEIRA ALUNO 36CM	ACT	17,20	17,20	
4871	2016/12/13	01	88031	107	06	03	FOGÃO MAGMA 601dx inox ref.5604409139 (Arcozelo - lote 1 - fracção I)	ACT	340,00	340,00	
4872	2008/05/07	01	61217	106	02	99	ARMARIO CONT. METALICO	ACT	119,74	119,74	
4872	2009/11/19	01	66391	106	02	20	CADEIRA ALUNO 36CM	ACT	17,20	17,20	
4872	2016/12/13	01	88032	107	06	04	EXAUSTOR MEIRELES MET 161X ref.5604409140 (Arcozelo - lote 1 - fracção I)	ACT	120,00	120,00	
4873	2008/05/07	01	61218	106	02	99	ARMARIO CONT. METALICO	ACT	119,74	119,74	
4873	2009/11/19	01	66392	106	02	20	CADEIRA ALUNO 36CM	ACT	17,20	17,20	
4873	2016/12/13	01	88033	107	06	04	ESQUENTADOR NECKAR WN 10 KIB31 ref.KB31 (Arcozelo - lote 1 - fracção I)	ACT	280,00	280,00	
4874	2008/05/07	01	61219	106	02	99	ARMARIO CONT. METALICO	ACT	119,74	119,74	
4874	2009/11/19	01	66393	106	02	20	CADEIRA ALUNO 36CM	ACT	17,20	17,20	
4875	2008/05/07	01	61220	106	02	99	ARMARIO CONT. METALICO	ACT	119,74	119,74	
4875	2009/11/19	01	66394	106	02	20	CADEIRA ALUNO 36CM	ACT	17,20	17,20	
4875	2016/12/07	01	88035	106	04	32	GUITARRA CLASSICA 201 - PACO CASTILLO	ACT	181,00	181,00	
4876	2008/05/07	01	61221	106	02	99	ARMARIO CONT. METALICO	ACT	119,74	119,74	
4876	2009/11/19	01	66395	106	02	20	CADEIRA ALUNO 36CM	ACT	17,20	17,20	
4876	2016/12/13	01	88036	106	06	15	LIVRO "Livro de Registos Particulares do Cartório da Câmara desta Villa de Ponte de Lima"	ACT	650,00	650,00	
4877	2008/05/07	01	61222	106	02	99	ARMARIO CONT. METALICO	ACT	119,74	119,74	
4877	2009/11/19	01	66396	106	02	20	CADEIRA ALUNO 36CM	ACT	17,20	17,20	
4877	2016/12/05	01	88037	107	02	99	CINZEIRO-CAIXOTE DO LIXO em metal 30L preto	ACT	84,87	84,87	
4878	2008/05/07	01	61223	106	02	20	CADEIRA GIRAT. S/ BRACOS Ca 01	ACT	74,84	74,84	
4878	2009/11/19	01	66397	106	02	20	CADEIRA ALUNO 36CM	ACT	17,20	17,20	
4879	2008/05/07	01	61224	106	02	20	CADEIRA GIRAT. S/ BRACOS Ca 01	ACT	74,84	74,84	
4879	2009/11/19	01	66398	106	02	20	CADEIRA ALUNO 36CM	ACT	17,20	17,20	
4880	2008/05/07	01	61225	106	02	20	CADEIRA GIRAT. S/ BRACOS Ca 01	ACT	74,84	74,84	
4880	2009/11/19	01	66399	106	02	20	CADEIRA ALUNO 36CM	ACT	17,20	17,20	
4881	2009/11/19	01	66400	106	02	20	CADEIRA ALUNO 36CM	ACT	17,20	17,20	
4882	2008/05/07	01	61227	106	02	99	MESA SECRETARIA Fh 01	ACT	106,57	106,57	
4882	2009/11/19	01	66401	106	02	20	CADEIRA ALUNO 36CM	ACT	17,20	17,20	
4883	2008/05/07	01	61228	106	02	99	MESA SECRETARIA Fh 01	ACT	106,57	106,57	
4883	2009/11/19	01	66402	106	02	20	CADEIRA ALUNO 36CM	ACT	17,20	17,20	
4884	2008/08/22	01	61229	117	01	03	ELECTROBOMBA SUBMERSIVEL ZAKA A80M	ACT	275,22	275,22	
4884	2009/11/19	01	66403	106	02	20	CADEIRA ALUNO 36CM	ACT	17,20	17,20	
4885	2008/10/16	01	61230	101	01	99	MEMORIA DDR 1GB	ACT	29,58	29,58	
4885	2009/11/19	01	66404	106	02	20	CADEIRA ALUNO 36CM	ACT	17,20	17,20	
4886	2009/11/19	01	66405	106	02	20	CADEIRA ALUNO 36CM	ACT	17,20	17,20	
4887	2008/08/26	01	61232	112	03	01	VIDEO GRAVADOR DIGITAL	ACT	2.304,99	2.304,99	
Total Geral ou a Transportar .....									243.067.564,40	24.208.064,98	267.275.629,38



## FICHA PATRIMONIAL :

Identificação dos bens							Tipo De Sit.	Valor Patrimonial	Alterações Patrimoniais	Valor Atual	
Numero Ordem	Data de Aquisição	Tipo	Nr.Inv.	Cl.	Tipo	Bem					Descrição
4887	2009/11/19	01	66406	106	02	20	CADEIRA ALUNO 36CM	ACT	17,20		17,20
4888	2009/11/19	01	66407	106	02	20	CADEIRA ALUNO 36CM	ACT	17,20		17,20
4888	2017/01/09	01	88048	118	04	01	BASE INTERIOR MADEIRA com 3 copos	ACT	113,16		113,16
4889	2009/11/19	01	66408	106	02	20	CADEIRA ALUNO 36CM	ACT	17,20		17,20
4889	2017/01/09	01	88049	118	04	01	BASE INTERIOR MADEIRA com 1 copo	ACT	67,04		67,04
4890	2009/11/19	01	66409	106	02	20	CADEIRA ALUNO 36CM	ACT	17,20		17,20
4891	2009/11/19	01	66410	106	02	20	CADEIRA ALUNO 36CM	ACT	17,20		17,20
4892	2009/11/19	01	66411	106	02	20	CADEIRA ALUNO 36CM	ACT	17,20		17,20
4893	2009/11/19	01	66412	106	02	20	CADEIRA ALUNO 36CM	ACT	17,20		17,20
4894	2009/11/19	01	66413	106	02	20	CADEIRA ALUNO 36CM	ACT	17,20		17,20
4895	2008/12/30	013	61240	401	05	05	ALARGAMENTO DA ACTUAL REDE DE ESGOTOS - FACHA E VITORINO DAS DONAS - parte I - E.N.203	ACT	177.319,50		177.319,50
4895	2009/11/19	01	66414	106	02	20	CADEIRA ALUNO 36CM	ACT	17,20		17,20
4896	2009/11/19	01	66415	106	02	20	CADEIRA ALUNO 36CM	ACT	17,20		17,20
4897	2009/11/19	01	66416	106	02	20	CADEIRA ALUNO 36CM	ACT	17,20		17,20
4898	2008/12/30	013	61243	401	05	01	CAMINHO DE ACESSO À ZONA INDUSTRIAL DE S.PEDRO DE ARCOS	ACT	48.665,61		48.665,61
4898	2009/11/19	01	66417	106	02	20	CADEIRA ALUNO 36CM	ACT	17,20		17,20
4898	2016/12/13	01	88058	117	02	01	BOMBA SEKO - mod. SPRING MS 1 A094A31B400 ref.: F58611MS para Reservatório da QUELJADA (estação de tratamento)	ACT	940,95	-175,95	765,00
4899	2008/12/30	013	61244	401	05	01	CAMINHO RURAL DE LEIRA À LAMAS EM CABAÇOS	ACT	94.146,50		94.146,50
4899	2016/12/15	01	88059	107	01	99	ESTRADO em ferro para servir de degrau	ACT	47,99		47,99
4900	2008/12/30	013	61245	401	05	01	CAMINHO RURAL DE CASTANHEIRINHOS EM CABAÇOS	ACT	62.764,33		62.764,33
4900	2009/11/19	01	66419	106	02	20	CADEIRA ALUNO 32CM	ACT	17,20		17,20
4900	2016/12/14	01	88060	109	03	99	ROÇADORA DOLMAR MS34U 34CC	ACT	240,00		240,00
4901	2008/12/30	013	61246	401	05	01	CAMINHO DE OLIVEIRA EM FORNELS	ACT	91.800,96		91.800,96
4901	2009/11/19	01	66420	106	02	20	CADEIRA ALUNO 32CM	ACT	17,20		17,20
4901	2016/12/14	01	88061	110	25	99	BOMBA SOBRESÍVEL MAKITA 1000W PF1010	ACT	100,01		100,01
4902	2009/11/19	01	66421	106	02	20	CADEIRA ALUNO 32CM	ACT	17,20		17,20
4903	2008/10/13	01	61248	112	03	99	PILAR DE BOLA 300	ACT	69,30		69,30
4903	2009/11/19	01	66422	106	02	20	CADEIRA ALUNO 32CM	ACT	17,20		17,20
4903	2016/12/14	01	88063	109	03	99	SOPRADOR MARUYAMA BL8200SP ref.:395800	ACT	549,99		549,99
4904	2008/10/13	01	61249	112	03	99	PILAR DE BOLA 300	ACT	69,30		69,30
4904	2009/11/19	01	66423	106	02	20	CADEIRA ALUNO 32CM	ACT	17,20		17,20
4905	2008/10/13	01	61250	112	03	99	PILAR DE BOLA 300	ACT	69,30		69,30
4905	2009/11/19	01	66424	106	02	20	CADEIRA ALUNO 32CM	ACT	17,20		17,20
4905	2016/12/05	01	88065	106	03	03	COLUNA DE SOM E835 Mid/High ELEMENTS HK Audio	ACT	586,44		586,44
4906	2008/10/13	01	61251	112	03	99	PILAR DE BOLA 300	ACT	69,30		69,30
4906	2009/11/19	01	66425	106	02	20	CADEIRA ALUNO 32CM	ACT	17,20		17,20
4906	2016/12/05	01	88066	106	03	03	COLUNA DE SOM EP2 extendable pole ELEMENTS HK Audio from 44 to 60.5cm	ACT	89,06		89,06
4907	2008/10/13	01	61252	112	03	99	PILAR DE BOLA 300	ACT	69,30		69,30
4907	2009/11/19	01	66426	106	02	20	CADEIRA ALUNO 32CM	ACT	17,20		17,20
4907	2016/12/05	01	88067	106	03	03	COLUNA DE SOM EP2 extendable pole ELEMENTS HK Audio from 44 to 60.5cm	ACT	89,06		89,06
4908	2008/10/13	01	61253	112	03	99	PILAR DE BOLA 300	ACT	69,30		69,30
4908	2009/11/19	01	66427	106	02	20	CADEIRA ALUNO 32CM	ACT	17,20		17,20
4908	2016/12/05	01	88068	106	03	03	COLUNA DE SOM E210 SUB-AS ELEMENTS HK Audio	ACT	2.060,79		2.060,79
4909	2008/10/13	01	61254	112	03	99	PILAR DE BOLA 300	ACT	69,30		69,30
Total Geral ou a Transportar .....									243.547.992,09	24.207.889,03	267.755.881,12

## FICHA PATRIMONIAL :

Identificação dos bens							Tipo De Sit.	Valor Patrimonial	Alterações Patrimoniais	Valor Atual	
Numero Ordem	Data de Aquisição	Tipo	Nr.Inv.	Cl.	Tipo	Ben					Descrição
4909	2009/11/19	01	66428	106	02	20	CADEIRA ALUNO 32CM	ACT	17,20	17,20	
4909	2016/12/05	01	88069	106	03	03	COLUNA DE SOM E210 SUB-AS ELEMENTS HK Audio	ACT	2.060,79	2.060,79	
4910	2008/10/13	01	61255	112	03	99	PILAR DE BOLA 300	ACT	69,30	69,30	
4910	2009/11/19	01	66429	106	02	20	CADEIRA ALUNO 32CM	ACT	17,20	17,20	
4910	2016/12/05	01	88070	104	07	99	TOPOMETRO - Profissional - ref. GWM 32 - BOSCH	ACT	83,34	83,34	
4911	2008/10/13	01	61256	112	03	99	PILAR DE BOLA 300	ACT	69,30	69,30	
4911	2009/11/19	01	66430	106	02	20	CADEIRA ALUNO 32CM	ACT	17,20	17,20	
4911	2016/12/07	01	88071	111	02	02	APARAFUSADORA - 14.4v + 2 baterias - ref. GSR 14.4-2-LI - BOSCH	ACT	240,00	240,00	
4912	2008/10/13	01	61257	112	03	99	PILAR DE BOLA 300	ACT	69,30	69,30	
4912	2009/11/19	01	66431	106	02	20	CADEIRA ALUNO 32CM	ACT	17,20	17,20	
4912	2016/12/05	01	88072	107	06	02	FRIGORÍFICO CANDY CCTOS 502WH	ACT	170,00	170,00	
4913	2008/10/13	01	61258	112	03	99	PILAR DE BOLA 300	ACT	69,30	69,30	
4913	2009/11/19	01	66432	106	02	20	CADEIRA ALUNO 32CM	ACT	17,20	17,20	
4914	2008/10/13	01	61259	112	03	99	PILAR DE BOLA 300	ACT	69,30	69,30	
4914	2009/11/19	01	66433	106	02	20	CADEIRA ALUNO 32CM	ACT	17,20	17,20	
4914	2016/12/05	01	88074	104	07	99	MEDIDOR LASER de distâncias ref. GLM 40 - BOSCH	ACT	119,75	119,75	
4915	2008/10/13	01	61260	112	03	99	PILAR DE BOLA 300	ACT	69,30	69,30	
4915	2009/11/19	01	66434	106	02	20	CADEIRA ALUNO 32CM	ACT	17,20	17,20	
4915	2016/07/18	01	88075	402	01	99	PARCELA DE TERRENO com 276,5m2, desanexada do prédio 2861R, acha-se integrada no Domínio Público Municipal e faz parte do caminho que estabelece a ligação entre a estrada municipal 1259-1 e o caminho do Abel, sito em Cabra na freguesia da FACHA	ACT	2.000,00	2.000,00	
4916	2008/10/13	01	61261	112	03	99	PILAR DE BOLA 300	ACT	69,30	69,30	
4916	2009/11/19	01	66435	106	02	20	CADEIRA ALUNO 32CM	ACT	17,20	17,20	
4917	2008/10/13	01	61262	112	03	99	PILAR DE BOLA 300	ACT	69,30	69,30	
4917	2009/11/19	01	66436	106	02	20	CADEIRA ALUNO 32CM	ACT	17,20	17,20	
4918	2008/10/13	01	61263	112	03	99	PILAR DE BOLA 300	ACT	69,30	69,30	
4918	2009/11/19	01	66437	106	02	20	CADEIRA ALUNO 32CM	ACT	17,20	17,20	
4919	2008/10/13	01	61264	112	03	99	PILAR DE BOLA 300	ACT	69,30	69,30	
4919	2009/11/19	01	66438	106	02	20	CADEIRA ALUNO 32CM	ACT	17,20	17,20	
4919	2016/12/13	01	88079	107	06	04	EXAUSTOR TELESCOPIO CONFORTEC CF6240EGX (FREIXO - ???	ACT	120,00	120,00	
4920	2008/10/13	01	61265	112	03	99	PILAR DE BOLA 300	ACT	69,30	69,30	
4920	2009/11/19	01	66439	106	02	20	CADEIRA ALUNO 32CM	ACT	17,20	17,20	
4920	2016/12/13	01	88080	107	06	04	EXAUSTOR CANDY CBT6240X (ARCOZELO - ???	ACT	119,97	119,97	
4921	2008/10/13	01	61266	112	03	99	PILAR DE BOLA 300	ACT	69,30	69,30	
4921	2009/11/19	01	66440	106	02	20	CADEIRA ALUNO 32CM	ACT	17,20	17,20	
4921	2016/10/20	01	88081	107	06	03	FORNO ZANUSSI ZOB 22601KX (FREIXO - ???	ACT	300,00	300,00	
4922	2008/10/13	01	61267	112	03	99	PILAR DE BOLA 300	ACT	69,30	69,30	
4922	2009/11/19	01	66441	106	02	20	CADEIRA ALUNO 32CM	ACT	17,20	17,20	
4922	2016/10/20	01	88082	107	06	03	PLACA MEIRELES MG 2650 X (FREIXO - ???	ACT	170,00	170,00	
4923	2008/10/13	01	61268	112	03	99	PILAR DE BOLA 300	ACT	69,30	69,30	
4923	2009/11/19	01	66442	106	02	20	CADEIRA ALUNO 32CM	ACT	17,20	17,20	
4923	2016/10/20	01	88083	107	06	04	EXAUSTOR TEKA 55CM GFH55 (FREIXO - ???	ACT	150,00	150,00	
4924	2008/10/13	01	61269	112	03	99	PILAR DE BOLA 300	ACT	69,30	69,30	
4924	2009/11/19	01	66443	106	02	20	CADEIRA ALUNO 32CM	ACT	17,20	17,20	
4924	2016/10/20	01	88084	107	06	04	ESQUENTADOR NEKAR WN 10KB31 (FREIXO - ???	ACT	270,00	270,00	
4925	2008/10/13	01	61270	112	03	99	PILAR DE BOLA 300	ACT	69,30	69,30	
Total Geral ou a Transportar .....									243.555.179,94	24.207.889,03	267.763.068,97

## FICHA PATRIMONIAL :

Identificação dos bens							Tipo De Sit.	Valor Patrimonial	Alterações Patrimoniais	Valor Atual	
Numero Ordem	Data de Aquisição	Tipo	Nr.Inv.	Cl.	Tipo	Ben					Descrição
4925	2009/11/19	01	66444	106	02	20	CADEIRA ALUNO 32CM	ACT	17,20	17,20	
4925	2016/06/08	01	88085	107	06	04	ESQUENTADOR NECKAR WN 10 KB 31 (ARCOZELO - ???	ACT	280,00	280,00	
4926	2008/10/13	01	61271	112	03	99	PILAR DE BOLA 300	ACT	69,30	69,30	
4926	2009/11/19	01	66445	106	02	20	CADEIRA ALUNO 32CM	ACT	17,20	17,20	
4926	2016/06/08	01	88086	107	06	03	FOGÃO MAGMA 601X (ARCOZELO - ???	ACT	340,00	340,00	
4927	2008/10/13	01	61272	112	03	99	PILAR DE BOLA 300	ACT	69,30	69,30	
4927	2009/11/19	01	66446	106	02	20	CADEIRA ALUNO 32CM	ACT	17,20	17,20	
4927	2016/06/08	01	88087	107	06	04	EXAUSTOR MEIRELES MET 161X (ARCOZELO - ???	ACT	120,00	120,00	
4928	2008/10/13	01	61273	112	03	99	PILAR DE BOLA 300	ACT	69,30	69,30	
4928	2009/11/19	01	66447	106	02	20	CADEIRA ALUNO 32CM	ACT	17,20	17,20	
4928	2016/06/21	01	88088	107	06	05	ARMÁRIO DE COZINHA em melamina superpan branca e ferregens inox, com 3,22m de móvel superior e 2,56m de móvel inferior (FREIXO - ???	ACT	1.881,90	1.881,90	
4929	2008/10/13	01	61274	112	03	99	PILAR DE BOLA 300	ACT	69,30	69,30	
4929	2009/11/19	01	66448	106	02	20	CADEIRA ALUNO 32CM	ACT	17,20	17,20	
4929	2016/06/16	01	88089	107	06	04	ESQUENTADOR NECKAR WN 10 KB 31 (ARCOZELO - ???	ACT	280,00	280,00	
4930	2008/10/13	01	61275	112	03	99	PILAR DE BOLA 300	ACT	69,30	69,30	
4930	2009/11/19	01	66449	106	02	20	CADEIRA ALUNO 32CM	ACT	17,20	17,20	
4930	2016/06/16	01	88090	107	06	04	ESQUENTADOR NECKAR WN 10 KB 31 (ARCOZELO - ???	ACT	280,00	280,00	
4931	2008/10/13	01	61276	112	03	99	PILAR DE BOLA 300	ACT	69,30	69,30	
4931	2009/11/19	01	66450	106	02	20	CADEIRA ALUNO 32CM	ACT	17,20	17,20	
4931	2016/06/16	01	88091	107	06	04	ESQUENTADOR NECKAR WN 10 KB 31 (ARCOZELO - ???	ACT	280,00	280,00	
4932	2008/10/13	01	61277	112	03	99	PILAR DE BOLA 300	ACT	69,30	69,30	
4932	2009/11/19	01	66451	106	02	20	CADEIRA ALUNO 32CM	ACT	17,20	17,20	
4932	2016/06/16	01	88092	107	06	04	ESQUENTADOR NECKAR WN 10 KB 31 (ARCOZELO - ???	ACT	280,00	280,00	
4933	2008/10/13	01	61278	112	03	99	PILAR DE BOLA 300	ACT	69,30	69,30	
4933	2009/11/19	01	66452	106	02	20	CADEIRA ALUNO 32CM	ACT	17,20	17,20	
4933	2016/05/19	01	88093	107	06	04	EXAUSTOR MEIRELES MET 161X (ARCOZELO - ???	ACT	120,00	120,00	
4934	2008/10/13	01	61279	112	03	99	PILAR DE BOLA 300	ACT	69,30	69,30	
4934	2009/11/19	01	66453	106	02	20	CADEIRA ALUNO 32CM	ACT	17,20	17,20	
4934	2016/05/19	01	88094	107	06	03	FOGÃO MAGMA 601X (ARCOZELO - ???	ACT	320,00	320,00	
4935	2008/10/13	01	61280	112	03	99	PILAR DE BOLA 300	ACT	69,30	69,30	
4935	2009/11/19	01	66454	106	02	20	CADEIRA ALUNO 32CM	ACT	17,20	17,20	
4935	2016/05/19	01	88095	107	06	04	EXAUSTOR MEIRELES MET 161X (ARCOZELO - ???	ACT	120,00	120,00	
4936	2008/10/13	01	61281	112	03	99	PILAR DE BOLA 300	ACT	69,30	69,30	
4936	2009/11/19	01	66455	106	02	20	CADEIRA ALUNO 32CM	ACT	17,20	17,20	
4936	2016/07/20	01	88096	107	06	04	EXAUSTOR MEIRELES MET 161X (ARCOZELO - ???	ACT	120,00	120,00	
4937	2008/10/13	01	61282	112	03	99	PILAR DE BOLA 300	ACT	69,30	69,30	
4937	2009/11/19	01	66456	106	02	20	CADEIRA ALUNO 32CM	ACT	17,20	17,20	
4937	2016/07/20	01	88097	107	06	03	FOGÃO MAGMA 601dx (ARCOZELO - ???	ACT	320,00	320,00	
4938	2008/10/13	01	61283	112	03	99	PILAR DE BOLA 300	ACT	69,30	69,30	
4938	2009/11/19	01	66457	106	02	20	CADEIRA ALUNO 32CM	ACT	17,20	17,20	
4938	2016/03/29	01	88098	107	06	04	EXAUSTOR HOTPOINT / ARISTON com gaveta 60cm ah 61cmx/ha (ARCOZELO - ???	ACT	150,90	150,90	
4939	2008/10/13	01	61284	112	03	99	PILAR DE BOLA 300	ACT	69,30	69,30	
4939	2009/11/19	01	66458	106	02	20	CADEIRA ALUNO 32CM	ACT	17,20	17,20	
4939	2016/03/30	01	88099	107	06	04	EXAUSTOR MEIRELES MET 161X (ARCOZELO - ???	ACT	120,00	120,00	
4940	2008/10/13	01	61285	112	03	99	PILAR DE BOLA 300	ACT	69,30	69,30	
4940	2009/11/19	01	66459	106	02	20	CADEIRA ALUNO 32CM	ACT	17,20	17,20	
Total Geral ou a Transportar .....									243.561.507,44	24.207.889,03	267.769.396,47

## FICHA PATRIMONIAL :

Identificação dos bens							Tipo De Sit.	Valor Patrimonial	Alterações Patrimoniais	Valor Atual	
Numero Ordem	Data de Aquisição	Tipo	Nr.Inv.	Cl.	Tipo	Bem					Descrição
4940	2016/03/30	01	88100	107	06	04	ESQUENTADOR NECKAR WN 10 KIB31 (ARCOZELO - ???	ACT	280,00		280,00
4941	2008/10/13	01	61286	112	03	99	PILAR DE BOLA 300	ACT	69,30		69,30
4941	2009/11/19	01	66460	106	02	20	CADEIRA ALUNO 32CM	ACT	17,20		17,20
4941	2016/03/08	01	88101	107	06	05	BANCA 257x60x5 rebaixada	ACT	215,25		215,25
4942	2008/10/13	01	61287	112	03	99	PILAR DE BOLA 300	ACT	69,30		69,30
4942	2009/11/19	01	66461	106	02	20	CADEIRA ALUNO 32CM	ACT	17,20		17,20
4942	2016/03/08	01	88102	107	06	05	BANCA 256x25x5 rebaixada	ACT	104,55		104,55
4943	2008/10/13	01	61288	112	03	99	PILAR DE BOLA 300	ACT	69,30		69,30
4943	2009/11/19	01	66462	106	02	20	CADEIRA ALUNO 32CM	ACT	17,20		17,20
4943	2016/03/08	01	88103	107	06	05	BANCA 256x25x5 rebaixada	ACT	104,55		104,55
4944	2008/10/13	01	61289	112	03	99	PILAR DE BOLA 300	ACT	69,30		69,30
4944	2009/11/19	01	66463	106	02	20	CADEIRA ALUNO 32CM	ACT	17,20		17,20
4944	2016/12/22	01	88104	107	02	99	FLIGHTCASE, 2X LEDING LED WASH 6000MC com rodas P90 Black	ACT	710,94		710,94
4945	2008/10/13	01	61290	112	03	99	PILAR DE BOLA 300	ACT	69,30		69,30
4945	2009/11/19	01	66464	106	02	20	CADEIRA ALUNO 32CM	ACT	17,20		17,20
4945	2016/12/22	01	88105	107	02	99	FLIGHTCASE, 2X LEDING LED WASH 6000MC com rodas P90 Black	ACT	710,94		710,94
4946	2008/10/13	01	61291	112	03	99	PILAR DE BOLA 300	ACT	69,30		69,30
4946	2009/11/19	01	66465	106	02	20	CADEIRA ALUNO 32CM	ACT	17,20		17,20
4946	2016/12/22	01	88106	107	02	99	TROLLEY SANTOSOM 19" LW Rack DD, anti-shock 6U 460, CP90, black	ACT	334,56		334,56
4947	2008/10/13	01	61292	112	03	99	PILAR DE BOLA 300	ACT	69,30		69,30
4947	2009/11/19	01	66466	106	02	20	CADEIRA ALUNO 32CM	ACT	17,20		17,20
4947	2016/12/22	01	88107	107	02	99	TROLLEY SANTOSOM 19" LW Rack DD, anti-shock 6U 460, CP90, black	ACT	334,56		334,56
4948	2008/10/13	01	61293	112	03	99	PILAR DE BOLA 300	ACT	69,30		69,30
4948	2009/11/19	01	66467	106	02	20	CADEIRA ALUNO 32CM	ACT	17,20		17,20
4948	2016/12/22	01	88108	107	02	99	CAIXA SANTOSOM ASD3 19" Side Sliding-Rack, 10U 530, com rodas, P90, black	ACT	606,39		606,39
4949	2008/10/13	01	61294	112	03	99	PILAR DE BOLA 300	ACT	69,30		69,30
4949	2009/11/19	01	66468	106	02	20	CADEIRA ALUNO 32CM	ACT	17,20		17,20
4949	2016/12/22	01	88109	107	02	99	CAIXA SANTOSOM ASD3 19" Side Sliding-Rack, 10U 530, com rodas, P90, black	ACT	606,39		606,39
4950	2008/10/13	01	61295	112	03	99	PILAR DE BOLA 300	ACT	69,30		69,30
4950	2009/11/19	01	66469	106	02	20	CADEIRA ALUNO 32CM	ACT	17,20		17,20
4950	2016/12/22	01	88110	107	02	99	CAIXA SANTOSOM 19" Sliding-Rack, 6U 610, com rodas, P90, black	ACT	526,93		526,93
4951	2008/10/13	01	61296	112	03	99	PILAR DE BOLA 300	ACT	69,30		69,30
4951	2009/11/19	01	66470	106	02	20	CADEIRA ALUNO 32CM	ACT	17,20		17,20
4951	2016/12/22	01	88111	107	02	99	CAIXA RACK 11U 450P antishock	ACT	475,09		475,09
4952	2008/10/13	01	61297	112	03	99	PILAR DE BOLA 300	ACT	69,30		69,30
4952	2009/11/19	01	66471	106	02	20	CADEIRA ALUNO 32CM	ACT	17,20		17,20
4952	2016/12/22	01	88112	107	02	99	ESPUMA HD 7x EKX300 + pilhas + espaço IN-EAR	ACT	64,58		64,58
4953	2008/11/05	01	61298	111	02	01	FREZE FURAR INOX 3/8	ACT	34,65		34,65
4953	2009/11/19	01	66472	106	02	20	CADEIRA ALUNO 32CM	ACT	17,20		17,20
4953	2016/12/22	01	88113	107	02	99	ESPUMA HD 1 antena "A2003" UHF + 1 cabo BNC	ACT	64,58		64,58
4954	2008/11/05	01	61299	111	02	01	FREZE FURAR INOX 28	ACT	44,55		44,55
4954	2009/11/19	01	66473	106	02	20	CADEIRA ALUNO 32CM	ACT	17,20		17,20
Total Geral ou a Transportar .....									243.567.798,35	24.207.889,03	267.775.687,38

## MAPA DE INVENTÁRIO

Data : 2021/05/03

Ano : 2020

Pagina: 20

63

## FICHA PATRIMONIAL :

Identificação dos bens							Tipo De Sit.	Valor Patrimonial	Alterações Patrimoniais	Valor Atual	
Numero Ordem	Data de Aquisição	Tipo	Nr.Inv.	Cl.	Tipo	Bem					Descrição
4954	2016/12/22	01	88114	107	02	99	GAVETA metal 2U DRAWER 490/485/90	ACT	68,88	68,88	
4955	2008/11/05	01	61300	111	02	01	FREZE FURAR INOX 30	ACT	44,55	44,55	
4955	2009/11/19	01	66474	106	02	20	CADEIRA ALUNO 32CM	ACT	17,20	17,20	
4955	2016/12/22	01	88115	107	02	99	GAVETA metal 2U DRAWER 490/485/90	ACT	68,88	68,88	
4956	2008/03/06	01	61301	118	05	04	PAINEL INFORMATIVO	ACT	8.962,54	8.962,54	
4956	2009/11/19	01	66475	106	02	20	CADEIRA ALUNO 32CM	ACT	17,20	17,20	
4957	2009/11/19	01	66476	106	02	20	CADEIRA ALUNO 32CM	ACT	17,20	17,20	
4957	2016/12/22	01	88117	107	02	99	CAIXA RACK 11U 450P antishock	ACT	475,09	475,09	
4958	2009/11/19	01	66477	106	02	20	CADEIRA ALUNO 32CM	ACT	17,20	17,20	
4958	2016/12/22	01	88118	107	02	99	ESPUMA HD 4x QLX-D1 + 5x QLX-D2 + pilhas	ACT	64,58	64,58	
4959	2008/12/17	01	61304	106	03	99	COLUNA NEXT 10 500W	ACT	689,04	689,04	
4959	2009/11/19	01	66478	106	02	20	CADEIRA ALUNO 32CM	ACT	17,20	17,20	
4959	2016/12/22	01	88119	107	02	99	ESPUMA HD 2x antena "UA874" + 2x cabo BNC 5mts	ACT	64,58	64,58	
4960	2008/12/17	01	61305	106	03	99	COLUNA NEXT 10 500W	ACT	689,04	689,04	
4960	2009/11/19	01	66479	106	02	20	CADEIRA ALUNO 32CM	ACT	17,20	17,20	
4960	2016/12/22	01	88120	107	02	99	GAVETA metal 3U DRAWER 490/485/135	ACT	74,74	74,74	
4961	2009/01/21	01	61306	101	02	03	ADOBE ACROBATE PROFESSIONAL	ACT	734,72	734,72	
4961	2009/11/19	01	66480	106	02	20	CADEIRA ALUNO 32CM	ACT	17,20	17,20	
4961	2016/12/22	01	88121	107	02	99	GAVETA metal 3U DRAWER 490/485/135	ACT	74,74	74,74	
4962	2008/02/07	01	61307	106	02	99	ARMARIO VERTICAL 1500X400X2000	ACT	1.173,45	1.173,45	
4962	2009/11/19	01	66481	106	02	20	CADEIRA ALUNO 32CM	ACT	17,20	17,20	
4962	2016/12/22	01	88122	107	02	99	GAVETA metal 2U DRAWER 490/485/90	ACT	68,88	68,88	
4963	2008/02/07	01	61308	106	02	99	ARMARIO VERTICAL 1500X400X2000	ACT	1.173,45	1.173,45	
4963	2009/11/19	01	66482	106	02	20	CADEIRA ALUNO 32CM	ACT	17,20	17,20	
4963	2016/12/16	01	88123	106	06	99	ESPADA DE CAVALARIA ref.2076	ACT	419,43	419,43	
4964	2009/11/19	01	66483	106	02	20	CADEIRA ALUNO 32CM	ACT	17,20	17,20	
4964	2016/12/16	01	88124	106	06	99	ESPADA DE INFANTARIA ref.1214	ACT	498,03	498,03	
4965	2008/05/05	01	61310	106	02	20	CADEIRA Aa 05	ACT	17,96	17,96	
4965	2009/11/19	01	66484	106	02	20	CADEIRA ALUNO 32CM	ACT	17,20	17,20	
4965	2016/12/16	01	88125	106	06	99	ASCUMA	ACT	340,71	340,71	
4966	2008/05/05	01	61311	106	02	20	CADEIRA Aa 05	ACT	17,96	17,96	
4966	2009/11/19	01	66485	106	02	20	CADEIRA ALUNO 32CM	ACT	17,20	17,20	
4966	2016/12/16	01	88126	106	06	99	ALABARDA	ACT	307,50	307,50	
4967	2008/05/05	01	61312	106	02	20	CADEIRA Aa 05	ACT	17,96	17,96	
4967	2009/11/19	01	66486	106	02	20	CADEIRA ALUNO 32CM	ACT	17,20	17,20	
4967	2016/12/16	01	88127	106	06	99	ESPADA DE GUARDA DE CONCHA	ACT	360,39	360,39	
4968	2008/05/05	01	61313	106	02	20	CADEIRA Aa 05	ACT	17,96	17,96	
4968	2009/11/19	01	66487	106	02	20	CADEIRA ALUNO 32CM	ACT	17,20	17,20	
4968	2016/12/16	01	88128	106	06	99	Réplica CARABINA BAKER PEDERNEIRA	ACT	651,90	651,90	
4969	2008/05/05	01	61314	106	02	20	CADEIRA Aa 05	ACT	17,96	17,96	
4969	2009/11/19	01	66488	106	02	20	CADEIRA ALUNO 32CM	ACT	17,20	17,20	
4969	2016/12/16	01	88129	106	06	99	Réplica MOSQUETE BROWN BESS	ACT	719,55	719,55	
4970	2008/05/05	01	61315	106	02	20	CADEIRA Aa 05	ACT	17,96	17,96	
4970	2009/11/19	01	66489	106	02	20	CADEIRA ALUNO 32CM	ACT	17,20	17,20	
4970	2016/12/16	01	88130	106	06	99	BAIONETA CARABINA BAKER	ACT	313,65	313,65	
4971	2008/05/05	01	61316	106	02	20	CADEIRA Aa 05	ACT	17,96	17,96	
4971	2009/11/19	01	66490	106	02	20	CADEIRA ALUNO 32CM	ACT	17,20	17,20	
4971	2016/12/16	01	88131	106	06	99	BAIONETA CARABINA BAKER	ACT	313,65	313,65	
4972	2008/05/05	01	61317	106	02	20	CADEIRA Aa 05	ACT	17,96	17,96	
Total Geral ou a Transportar .....									243.586.586,40	24.207.889,03	267.794.475,43

## FICHA PATRIMONIAL :

Identificação dos bens							Tipo	Valor	Alterações	Valor	
Numero Ordem	Data de Aquisição	Tipo	Nr.Inv.	Cl.	Tipo	Ben	Descrição	De Sit.	Patrimonial	Patrimoniais	Atual
4972	2009/11/19	01	66491	106	02	20	CADEIRA ALUNO 32CM	ACT	17,20		17,20
4972	2016/12/16	01	88132	106	06	99	BAIONETA MOSQUETE BROWN BESS	ACT	221,40		221,40
4973	2008/05/05	01	61318	106	02	20	CADEIRA Aa 05	ACT	17,96		17,96
4973	2009/11/19	01	66492	106	02	20	CADEIRA ALUNO 32CM	ACT	17,20		17,20
4973	2016/12/16	01	88133	106	06	99	BAIONETA MOSQUETE BROWN BESS	ACT	221,40		221,40
4974	2008/05/05	01	61319	106	02	20	CADEIRA Aa 05	ACT	17,96		17,96
4974	2009/11/19	01	66493	106	02	20	CADEIRA ALUNO 32CM	ACT	17,20		17,20
4974	2016/10/19	01	88134	106	06	09	ESCULTURA em madeira com logotipo do "Visite"	ACT	40,00		40,00
4975	2008/05/05	01	61320	106	02	20	CADEIRA Aa 05	ACT	17,96		17,96
4975	2009/11/19	01	66494	106	02	20	CADEIRA ALUNO 32CM	ACT	17,20		17,20
4975	2016/10/24	01	88135	106	06	28	BOLSA de SENHORA em Pathwork	ACT	50,00		50,00
4976	2008/05/05	01	61321	106	02	20	CADEIRA Aa 05	ACT	17,96		17,96
4976	2009/11/19	01	66495	106	02	20	CADEIRA ALUNO 32CM	ACT	17,20		17,20
4976	2016/11/03	01	88136	106	06	09	ESCULTURA em granito "Torre da Cadeia"	ACT	80,00		80,00
4977	2008/05/05	01	61322	106	02	20	CADEIRA Aa 05	ACT	17,96		17,96
4977	2009/11/19	01	66496	106	02	20	CADEIRA ALUNO 32CM	ACT	17,20		17,20
4977	2016/08/16	01	88137	106	06	04	TELHA decorativa com coração e cores do logotipo "Visite"	ACT	25,00		25,00
4978	2008/05/05	01	61323	106	02	20	CADEIRA Aa 05	ACT	17,96		17,96
4978	2009/11/19	01	66497	106	02	20	CADEIRA ALUNO 32CM	ACT	17,20		17,20
4978	2016/08/23	01	88138	106	06	25	QUADRO PIROGRAVURA com as cores do logotipo "Visite"	ACT	70,00		70,00
4979	2008/05/05	01	61324	106	02	20	CADEIRA Aa 05	ACT	17,96		17,96
4979	2009/11/19	01	66498	106	02	20	CADEIRA ALUNO 32CM	ACT	17,20		17,20
4979	2016/08/23	01	88139	106	06	04	CAIXA DE MADEIRA em decoupage	ACT	18,00		18,00
4980	2008/05/05	01	61325	106	02	20	CADEIRA Aa 05	ACT	17,96		17,96
4980	2009/11/19	01	66499	106	02	20	CADEIRA ALUNO 32CM	ACT	17,20		17,20
4980	2016/07/13	01	88140	106	06	99	BOLSA DE SENHORA em pele cor clara	ACT	25,00		25,00
4981	2008/05/05	01	61326	106	02	20	CADEIRA Aa 05	ACT	17,96		17,96
4981	2009/11/19	01	66500	106	02	20	CADEIRA ALUNO 32CM	ACT	17,20		17,20
4981	2016/12/13	01	88141	106	06	99	PAR DE CASTANHOLAS com logotipo de "Visite"	ACT	35,00		35,00
4982	2008/05/05	01	61327	106	02	20	CADEIRA Aa 05	ACT	17,96		17,96
4982	2009/11/19	01	66501	106	02	20	CADEIRA ALUNO 32CM	ACT	17,20		17,20
4982	2016/08/16	01	88142	106	06	99	SABÃO GLICERINA com as cores alusivas ao logotipo "Visite"	ACT	5,00		5,00
4983	2008/05/05	01	61328	106	02	20	CADEIRA Aa 05	ACT	17,96		17,96
4983	2009/11/19	01	66502	106	02	20	CADEIRA ALUNO 32CM	ACT	17,20		17,20
4983	2016/10/13	01	88143	106	06	04	ALMOFADA BORDADA com Capela do Anjo da Guarda e Vaca das Cordas, com as cores do logotipo "Visite"	ACT	25,00		25,00
4984	2008/05/05	01	61329	106	02	20	CADEIRA Aa 05	ACT	17,96		17,96
4984	2009/11/19	01	66503	106	02	20	CADEIRA ALUNO 32CM	ACT	17,20		17,20
4984	2016/07/20	01	88144	106	06	04	PANO EM LINHO para tabuleiro, com logotipo "Visite" bordado a vermelho	ACT	20,00		20,00
4985	2008/05/05	01	61330	106	02	20	CADEIRA Aa 05	ACT	17,96		17,96
4985	2009/11/19	01	66504	106	02	20	CADEIRA ALUNO 32CM	ACT	17,20		17,20
4985	2016/07/20	01	88145	106	06	04	PANO DE LINHO para tabuleiro, com logotipo "visite" bordado de várias cores	ACT	15,00		15,00
4986	2008/05/05	01	61331	106	02	20	CADEIRA Aa 05	ACT	17,96		17,96
4986	2009/11/19	01	66505	106	02	20	CADEIRA ALUNO 32CM	ACT	17,20		17,20
Total Geral ou a Transportar .....									243.587.946,64	24.207.889,03	267.795.835,67

## FICHA PATRIMONIAL :

Identificação dos bens							Tipo De Sit.	Valor Patrimonial	Alterações Patrimoniais	Valor Atual	
Numero Ordem	Data de Aquisição	Tipo	Nr.Inv.	Cl.	Tipo	Bem					Descrição
4986	2016/07/27	01	88146	106	06	04	LENÇO DOS NAMORADOS com quadra bordada alusiva ao logotipo "Visite"	ACT	50,00		50,00
4987	2008/05/05	01	61332	106	02	20	CADEIRA Aa 05	ACT	17,96		17,96
4987	2009/11/19	01	66506	106	02	20	CADEIRA ALUNO 32CM	ACT	17,20		17,20
4988	2008/05/05	01	61333	106	02	20	CADEIRA Aa 05	ACT	17,96		17,96
4988	2009/11/19	01	66507	106	02	20	CADEIRA ALUNO 32CM	ACT	17,20		17,20
4989	2008/05/05	01	61334	106	02	20	CADEIRA Aa 05	ACT	17,96		17,96
4989	2009/11/19	01	66508	106	02	20	CADEIRA ALUNO 32CM	ACT	17,20		17,20
4989	2016/07/07	01	88149	302	01	99	TERRENO de cultivo com oliveiras designado de "Leira da Caçadinha" sito no lugar de Sobrada na freguesia de Labrujó, RENDUFE e Vilar do Monte	ACT	486,00		486,00
4990	2008/05/05	01	61335	106	02	20	CADEIRA Aa 05	ACT	17,96		17,96
4990	2009/11/19	01	66509	106	02	20	CADEIRA ALUNO 32CM	ACT	17,20		17,20
4990	2016/07/07	01	88150	302	01	99	TERRENO de cultivo com noqueira designado de "Leira da Calçadinha" sito no lugar de Sobrada na freguesia de Labrujó, RENDUFE e Vilar do Monte	ACT	366,00		366,00
4991	2008/05/05	01	61336	106	02	20	CADEIRA Aa 05	ACT	17,96		17,96
4991	2009/11/19	01	66510	106	02	20	CADEIRA ALUNO 32CM	ACT	17,20		17,20
4992	2008/05/05	01	61337	106	02	20	CADEIRA Aa 05	ACT	17,96		17,96
4992	2009/11/19	01	66511	106	02	20	CADEIRA ALUNO 32CM	ACT	17,20		17,20
4992	2016/07/07	01	88152	302	01	99	TERRENO DE MATO E PINHEIROS designado de "Bouça da Poça" sito no lugar de Sobrada na freguesia de Labrujó, RENDUFE e Vilar do Monte	ACT	7.176,00		7.176,00
4993	2008/05/05	01	61338	106	02	20	CADEIRA Aa 05	ACT	17,96		17,96
4993	2009/11/19	01	66512	106	02	20	CADEIRA ALUNO 32CM	ACT	17,20		17,20
4993	2016/07/07	01	88153	302	01	99	LEIRA DE MATO E PINHEIROS sito no lugar de Devesa da Pontelha na freguesia de BARRIO e Cepões	ACT	516,00		516,00
4994	2008/05/05	01	61339	106	02	20	CADEIRA Aa 05	ACT	17,96		17,96
4994	2009/11/19	01	66513	106	02	20	CADEIRA ALUNO 32CM	ACT	17,20		17,20
4994	2016/07/07	01	88154	302	01	99	LEIRA DE TERRENO DE CULTIVO sito no lugar de Pontelha - Picaranha na freguesia de BARRIO e Cepões	ACT	606,00		606,00
4995	2008/05/05	01	61340	106	02	20	CADEIRA Aa 05	ACT	17,96		17,96
4995	2009/11/19	01	66514	106	02	20	CADEIRA ALUNO 32CM	ACT	17,20		17,20
4995	2016/07/07	01	88155	302	01	99	LEIRA DE MATO sito no lugar de Retorta na freguesia de BARRIO e Cepões	ACT	786,00		786,00
4996	2008/05/05	01	61341	106	02	20	CADEIRA Aa 05	ACT	17,96		17,96
4996	2009/11/19	01	66515	106	02	20	CADEIRA ALUNO 32CM	ACT	17,20		17,20
4996	2016/07/07	01	88156	302	01	99	LEIRA DE CULTIVO sito no lugar de Feiteira na freguesia de BARRIO e Cepões	ACT	726,00		726,00
4997	2008/05/05	01	61342	106	02	20	CADEIRA Aa 05	ACT	17,96		17,96
4997	2009/11/19	01	66516	106	02	20	CADEIRA ALUNO 32CM	ACT	17,20		17,20
4998	2008/05/05	01	61343	106	02	20	CADEIRA Aa 05	ACT	17,96		17,96
4998	2009/11/19	01	66517	106	02	20	CADEIRA ALUNO 32CM	ACT	17,20		17,20
4998	2016/12/26	01	88158	107	01	08	CAMA DE CASAL SIMPLES 150 Paris natur/bra para colchão 195x150	ACT	233,87		233,87
4999	2008/05/05	01	61344	106	02	20	CADEIRA Aa 05	ACT	17,96		17,96
4999	2016/12/26	01	88159	107	01	10	COLCHÃO ORTOPÉDICO 195X150	ACT	175,46		175,46
5000	2008/05/05	01	61345	106	02	20	CADEIRA Aa 05	ACT	17,96		17,96
5000	2009/11/19	01	66519	106	02	99	MESA RECTANGULAR 1200X600X610	ACT	34,39		34,39
Total Geral ou a Transportar .....									243.599.560,20	24.207.889,03	267.807.449,23

## FICHA PATRIMONIAL :

Identificação dos bens							Tipo De Sit.	Valor Patrimonial	Alterações Patrimoniais	Valor Atual	
Numero Ordem	Data de Aquisição	Tipo	Nr.Inv.	Cl.	Tipo	Bem					Descrição
5001	2008/05/05	01	61346	106	02	20	CADEIRA Aa 05	ACT	17,96	17,96	
5001	2009/11/19	01	66520	106	02	99	MESA RECTANGULAR 1200X600X610	ACT	34,39	34,39	
5001	2016/12/26	01	88161	107	01	08	CAMA DE CASAL SIMPLES 150 Paris natur/bra para cplchão 195x150	ACT	233,87	233,87	
5002	2008/05/05	01	61347	106	02	20	CADEIRA Aa 05	ACT	17,96	17,96	
5002	2009/11/19	01	66521	106	02	99	MESA RECTANGULAR 1200X600X610	ACT	34,39	34,39	
5002	2016/12/26	01	88162	107	01	10	COLCHÃO ORTOPÉDICO 195X150	ACT	175,46	175,46	
5003	2008/05/05	01	61348	106	02	20	CADEIRA Aa 05	ACT	17,96	17,96	
5003	2009/11/19	01	66522	106	02	99	MESA RECTANGULAR 1200X600X610	ACT	34,39	34,39	
5003	2016/12/26	01	88163	107	01	20	MESA DE COZINHA com tampo em PVC br 120x80x75	ACT	134,30	134,30	
5004	2008/05/05	01	61349	106	02	20	CADEIRA Aa 05	ACT	17,96	17,96	
5004	2009/11/19	01	66523	106	02	99	MESA RECTANGULAR 1200X600X610	ACT	34,39	34,39	
5004	2016/12/26	01	88164	107	01	07	CADEIRA PVA com pé de madeira	ACT	49,30	49,30	
5005	2008/05/05	01	61350	106	02	20	CADEIRA Aa 05	ACT	17,96	17,96	
5005	2009/11/19	01	66524	106	02	99	MESA RECTANGULAR 1200X600X610	ACT	34,39	34,39	
5005	2016/12/26	01	88165	107	01	07	CADEIRA PVA com pé de madeira	ACT	49,30	49,30	
5006	2008/05/05	01	61351	106	02	20	CADEIRA Aa 05	ACT	17,96	17,96	
5006	2009/11/19	01	66525	106	02	99	MESA RECTANGULAR 1200X600X610	ACT	34,39	34,39	
5006	2016/12/26	01	88166	107	01	07	CADEIRA PVA com pé de madeira	ACT	49,30	49,30	
5007	2008/05/05	01	61352	106	02	20	CADEIRA Aa 05	ACT	17,96	17,96	
5007	2009/11/19	01	66526	106	02	99	MESA RECTANGULAR 1200X600X610	ACT	34,39	34,39	
5007	2016/12/26	01	88167	107	01	07	CADEIRA PVA com pé de madeira	ACT	49,30	49,30	
5008	2008/05/05	01	61353	106	02	20	CADEIRA Aa 05	ACT	17,96	17,96	
5008	2009/11/19	01	66527	106	02	99	MESA RECTANGULAR 1200X600X610	ACT	34,39	34,39	
5008	2016/12/26	01	88168	107	01	24	SOFÁ CAMA em fox taupe	ACT	244,00	244,00	
5009	2008/05/05	01	61354	106	02	20	CADEIRA Aa 05	ACT	17,96	17,96	
5009	2009/11/19	01	66528	106	02	99	MESA RECTANGULAR 1200X600X610	ACT	34,39	34,39	
5009	2016/12/26	01	88169	107	02	99	MURAL Nilo branco	ACT	80,20	80,20	
5010	2008/05/05	01	61355	106	02	20	CADEIRA Aa 05	ACT	17,96	17,96	
5010	2009/11/19	01	66529	106	02	99	MESA RECTANGULAR 1200X600X610	ACT	34,39	34,39	
5010	2016/12/20	01	88170	117	01	03	ELECTROBOMBA submersivel TOP/1 M (abastecimento da Gandra)	ACT	115,59	115,59	
5011	2008/05/05	01	61356	106	02	20	CADEIRA Aa 05	ACT	17,96	17,96	
5011	2009/11/19	01	66530	106	02	99	MESA RECTANGULAR 1200X600X610	ACT	34,39	34,39	
5011	2016/12/05	01	88171	111	02	02	SOPRADOR AR QUENTE 2300W -ref.GHG 660LCD - BOSCH	ACT	182,80	182,80	
5012	2008/05/05	01	61357	106	02	20	CADEIRA Aa 05	ACT	17,96	17,96	
5012	2009/11/19	01	66531	106	02	99	MESA RECTANGULAR 1200X600X610	ACT	34,39	34,39	
5012	2016/12/13	01	88172	109	02	09	REPELENTE SONORO para ratos electromagnético ref.STV789E - THE BIG CHEESE	ACT	38,50	38,50	
5013	2008/05/05	01	61358	106	02	20	CADEIRA Aa 05	ACT	17,96	17,96	
5013	2009/11/19	01	66532	106	02	99	MESA RECTANGULAR 1200X600X610	ACT	34,39	34,39	
5014	2008/05/05	01	61359	106	02	20	CADEIRA Aa 05	ACT	17,96	17,96	
5014	2009/11/19	01	66533	106	02	99	MESA RECTANGULAR 1200X600X610	ACT	34,39	34,39	
5014	2016/12/20	01	88174	302	01	99	LEIRA DE MATO sito em Brandoa na freguesia de FORNELOS e Queijada	ACT	18.500,00	18.500,00	
5015	2008/05/05	01	61360	106	02	20	CADEIRA Aa 05	ACT	17,96	17,96	
5015	2009/11/19	01	66534	106	02	99	MESA RECTANGULAR 1200X600X610	ACT	34,39	34,39	
5016	2008/05/05	01	61361	106	02	20	CADEIRA Aa 05	ACT	17,96	17,96	
5016	2009/11/19	01	66535	106	02	99	MESA RECTANGULAR 1200X600X610	ACT	34,39	34,39	
Total Geral ou a Transportar .....									243.620.299,72	24.207.889,03	267.828.188,75



## MAPA DE INVENTÁRIO

Data : 2021/05/03

Ano : 2020

Pagina: 20

67

## FICHA PATRIMONIAL :

Identificação dos bens							Tipo De Sit.	Valor Patrimonial	Alterações Patrimoniais	Valor Atual	
Numero Ordem	Data de Aquisição	Tipo	Nr.Inv.	Cl.	Tipo	Bem					Descrição
5016	2017/01/11	01	88176	117	01	08	CONTADOR DE ÁGUA volumétrico SV-RTK, Q3=4,0m3/h, R200, MAP16, DN20mm, ligaões roscadas 1"-1", L=190mm, água fria	ACT	22,23	22,23	
5017	2008/05/05	01	61362	106	02	20	CADEIRA Aa 05	ACT	17,96	17,96	
5017	2009/11/19	01	66536	106	02	99	MESA RECTANGULAR 1200X600X610	ACT	34,39	34,39	
5017	2017/01/11	01	88177	117	01	08	CONTADOR DE ÁGUA volumétrico SV-RTK, Q3=4,0m3/h, R200, MAP16, DN20mm, ligaões roscadas 1"-1", L=190mm, água fria	ACT	22,23	22,23	
5018	2008/05/05	01	61363	106	02	20	CADEIRA Aa 05	ACT	17,96	17,96	
5018	2009/11/19	01	66537	106	02	99	MESA RECTANGULAR 1200X600X610	ACT	34,39	34,39	
5018	2017/01/11	01	88178	117	01	08	CONTADOR DE ÁGUA volumétrico SV-RTK, Q3=4,0m3/h, R200, MAP16, DN20mm, ligaões roscadas 1"-1", L=190mm, água fria	ACT	22,23	22,23	
5019	2008/05/05	01	61364	106	02	20	CADEIRA Aa 05	ACT	17,96	17,96	
5019	2009/11/19	01	66538	106	02	99	MESA RECTANGULAR 1200X600X610	ACT	34,39	34,39	
5019	2017/01/11	01	88179	117	01	08	CONTADOR DE ÁGUA volumétrico SV-RTK, Q3=4,0m3/h, R200, MAP16, DN20mm, ligaões roscadas 1"-1", L=190mm, água fria	ACT	22,23	22,23	
5020	2008/05/05	01	61365	106	02	20	CADEIRA Aa 05	ACT	17,96	17,96	
5020	2009/11/19	01	66539	106	02	99	MESA RECTANGULAR 1200X600X610	ACT	34,39	34,39	
5020	2017/01/11	01	88180	117	01	08	CONTADOR DE ÁGUA volumétrico SV-RTK, Q3=4,0m3/h, R200, MAP16, DN20mm, ligaões roscadas 1"-1", L=190mm, água fria	ACT	22,23	22,23	
5021	2008/05/05	01	61366	106	02	20	CADEIRA Aa 05	ACT	17,96	17,96	
5021	2009/11/19	01	66540	106	02	99	MESA RECTANGULAR 1200X600X610	ACT	34,39	34,39	
5021	2017/01/11	01	88181	117	01	08	CONTADOR DE ÁGUA volumétrico SV-RTK, Q3=4,0m3/h, R200, MAP16, DN20mm, ligaões roscadas 1"-1", L=190mm, água fria	ACT	22,23	22,23	
5022	2008/05/05	01	61367	106	02	20	CADEIRA Aa 05	ACT	17,96	17,96	
5022	2009/11/19	01	66541	106	02	99	MESA RECTANGULAR 1200X600X610	ACT	34,39	34,39	
5022	2017/01/11	01	88182	117	01	08	CONTADOR DE ÁGUA volumétrico SV-RTK, Q3=4,0m3/h, R200, MAP16, DN20mm, ligaões roscadas 1"-1", L=190mm, água fria	ACT	22,23	22,23	
5023	2008/05/05	01	61368	106	02	20	CADEIRA Aa 05	ACT	17,96	17,96	
5023	2009/11/19	01	66542	106	02	99	MESA RECTANGULAR 1200X600X610	ACT	34,39	34,39	
5023	2017/01/11	01	88183	117	01	08	CONTADOR DE ÁGUA volumétrico SV-RTK, Q3=4,0m3/h, R200, MAP16, DN20mm, ligaões roscadas 1"-1", L=190mm, água fria	ACT	22,23	22,23	
5024	2008/05/05	01	61369	106	02	20	CADEIRA Aa 05	ACT	17,96	17,96	
5024	2009/11/19	01	66543	106	02	99	MESA RECTANGULAR 1200X600X610	ACT	34,39	34,39	
5024	2017/01/11	01	88184	117	01	08	CONTADOR DE ÁGUA volumétrico SV-RTK, Q3=4,0m3/h, R200, MAP16, DN20mm, ligaões roscadas 1"-1", L=190mm, água fria	ACT	22,23	22,23	
5025	2008/05/05	01	61370	106	02	20	CADEIRA Aa 05	ACT	17,96	17,96	
5025	2009/11/19	01	66544	106	02	99	MESA RECTANGULAR 1200X600X610	ACT	34,39	34,39	
5025	2017/01/11	01	88185	117	01	08	CONTADOR DE ÁGUA volumétrico SV-RTK, Q3=4,0m3/h, R200, MAP16, DN20mm, ligaões roscadas 1"-1", L=190mm, água fria	ACT	22,23	22,23	
5026	2008/05/05	01	61371	106	02	20	CADEIRA Aa 05	ACT	17,96	17,96	
Total Geral ou a Transportar .....									243.621.011,13	24.207.889,03	267.828.900,16

## MAPA DE INVENTÁRIO

Data : 2021/05/03

Ano : 2020

Pagina: 20

68

## FICHA PATRIMONIAL :

Identificação dos bens							Tipo De Sit.	Valor Patrimonial	Alterações Patrimoniais	Valor Atual	
Numero Ordem	Data de Aquisição	Tipo	Nr.Inv.	Cl.	Tipo	Bem					Descrição
5026	2009/11/19	01	66545	106	02	99	MESA RECTANGULAR 1200X600X610	ACT	34,39	34,39	
5026	2017/01/11	01	88186	117	01	08	CONTADOR DE ÁGUA volumétrico SV-RTK, Q3=4,0m3/h, R200, MAP16, DN20mm, ligaões roscadas 1"-1", L=190mm, água fria	ACT	22,23	22,23	
5027	2008/05/05	01	61372	106	02	20	CADEIRA Aa 05	ACT	17,96	17,96	
5027	2009/11/19	01	66546	106	02	99	MESA RECTANGULAR 1200X600X610	ACT	34,39	34,39	
5027	2017/01/11	01	88187	117	01	08	CONTADOR DE ÁGUA volumétrico SV-RTK, Q3=4,0m3/h, R200, MAP16, DN20mm, ligaões roscadas 1"-1", L=190mm, água fria	ACT	22,23	22,23	
5028	2008/05/05	01	61373	106	02	20	CADEIRA Aa 03	ACT	17,96	17,96	
5028	2009/11/19	01	66547	106	02	99	MESA RECTANGULAR 1200X600X610	ACT	34,39	34,39	
5028	2017/01/11	01	88188	117	01	08	CONTADOR DE ÁGUA volumétrico SV-RTK, Q3=4,0m3/h, R200, MAP16, DN20mm, ligaões roscadas 1"-1", L=190mm, água fria	ACT	22,23	22,23	
5029	2008/05/05	01	61374	106	02	20	CADEIRA Aa 03	ACT	17,96	17,96	
5029	2009/11/19	01	66548	106	02	99	MESA RECTANGULAR 1200X600X610	ACT	34,39	34,39	
5029	2017/01/11	01	88189	117	01	08	CONTADOR DE ÁGUA volumétrico SV-RTK, Q3=4,0m3/h, R200, MAP16, DN20mm, ligaões roscadas 1"-1", L=190mm, água fria	ACT	22,23	22,23	
5030	2008/05/05	01	61375	106	02	20	CADEIRA Aa 03	ACT	17,96	17,96	
5030	2009/11/19	01	66549	106	02	99	MESA RECTANGULAR 1200X600X610	ACT	34,39	34,39	
5030	2017/01/11	01	88190	117	01	08	CONTADOR DE ÁGUA volumétrico SV-RTK, Q3=4,0m3/h, R200, MAP16, DN20mm, ligaões roscadas 1"-1", L=190mm, água fria	ACT	22,23	22,23	
5031	2008/05/05	01	61376	106	02	20	CADEIRA Aa 03	ACT	17,96	17,96	
5031	2009/11/19	01	66550	106	02	99	MESA RECTANGULAR 1200X600X610	ACT	34,39	34,39	
5031	2017/01/11	01	88191	117	01	08	CONTADOR DE ÁGUA volumétrico SV-RTK, Q3=4,0m3/h, R200, MAP16, DN20mm, ligaões roscadas 1"-1", L=190mm, água fria	ACT	22,23	22,23	
5032	2008/05/05	01	61377	106	02	20	CADEIRA Aa 03	ACT	17,96	17,96	
5032	2009/11/19	01	66551	106	02	99	MESA RECTANGULAR 1200X600X610	ACT	34,39	34,39	
5032	2017/01/11	01	88192	117	01	08	CONTADOR DE ÁGUA volumétrico SV-RTK, Q3=4,0m3/h, R200, MAP16, DN20mm, ligaões roscadas 1"-1", L=190mm, água fria	ACT	22,23	22,23	
5033	2008/05/05	01	61378	106	02	20	CADEIRA Aa 03	ACT	17,96	17,96	
5033	2009/11/19	01	66552	106	02	99	MESA RECTANGULAR 1200X600X610	ACT	34,39	34,39	
5033	2017/01/11	01	88193	117	01	08	CONTADOR DE ÁGUA volumétrico SV-RTK, Q3=4,0m3/h, R200, MAP16, DN20mm, ligaões roscadas 1"-1", L=190mm, água fria	ACT	22,23	22,23	
5034	2008/05/05	01	61379	106	02	20	CADEIRA Aa 03	ACT	17,96	17,96	
5034	2009/11/19	01	66553	106	02	99	MESA RECTANGULAR 1200X600X610	ACT	34,39	34,39	
5034	2017/01/11	01	88194	117	01	08	CONTADOR DE ÁGUA volumétrico SV-RTK, Q3=4,0m3/h, R200, MAP16, DN20mm, ligaões roscadas 1"-1", L=190mm, água fria	ACT	22,23	22,23	
5035	2008/05/05	01	61380	106	02	20	CADEIRA Aa 03	ACT	17,96	17,96	
5035	2009/11/19	01	66554	106	02	99	MESA RECTANGULAR 1200X600X610	ACT	34,39	34,39	
5035	2017/01/11	01	88195	117	01	08	CONTADOR DE ÁGUA volumétrico SV-RTK, Q3=4,0m3/h, R200, MAP16, DN20mm, ligaões roscadas 1"-1", L=190mm, água fria	ACT	22,23	22,23	
Total Geral ou a Transportar .....									243.621.738,97	24.207.889,03	267.829.628,00

## FICHA PATRIMONIAL :

Identificação dos bens							Tipo De Sit.	Valor Patrimonial	Alterações Patrimoniais	Valor Atual	
Numero Ordem	Data de Aquisição	Tipo	Nr.Inv.	Cl.	Tipo	Bem					Descrição
5036	2008/05/05	01	61381	106	02	20	CADEIRA Aa 03	ACT	17,96	17,96	
5036	2009/11/19	01	66555	106	02	99	MESA RECTANGULAR 1200X600X610	ACT	34,39	34,39	
5036	2017/01/11	01	88196	117	01	08	CONTADOR DE ÁGUA volumétrico SV-RTK, Q3=4,0m3/h, R200, MAP16, DN20mm, ligaões roscadas 1"-1", L=190mm, água fria	ACT	22,23	22,23	
5037	2008/05/05	01	61382	106	02	20	CADEIRA Aa 03	ACT	17,96	17,96	
5037	2009/11/19	01	66556	106	02	99	MESA RECTANGULAR 1200X600X610	ACT	34,39	34,39	
5037	2017/01/11	01	88197	117	01	08	CONTADOR DE ÁGUA volumétrico SV-RTK, Q3=4,0m3/h, R200, MAP16, DN20mm, ligaões roscadas 1"-1", L=190mm, água fria	ACT	22,23	22,23	
5038	2008/05/05	01	61383	106	02	20	CADEIRA Aa 03	ACT	17,96	17,96	
5038	2009/11/19	01	66557	106	02	99	MESA RECTANGULAR 1200X600X610	ACT	34,39	34,39	
5038	2017/01/11	01	88198	117	01	08	CONTADOR DE ÁGUA volumétrico SV-RTK, Q3=4,0m3/h, R200, MAP16, DN20mm, ligaões roscadas 1"-1", L=190mm, água fria	ACT	22,23	22,23	
5039	2008/05/05	01	61384	106	02	20	CADEIRA Aa 03	ACT	17,96	17,96	
5039	2009/11/19	01	66558	106	02	99	MESA RECTANGULAR 1200X600X610	ACT	34,39	34,39	
5039	2017/01/11	01	88199	117	01	08	CONTADOR DE ÁGUA volumétrico SV-RTK, Q3=4,0m3/h, R200, MAP16, DN20mm, ligaões roscadas 1"-1", L=190mm, água fria	ACT	22,23	22,23	
5040	2008/05/05	01	61385	106	02	20	CADEIRA Aa 03	ACT	17,96	17,96	
5040	2009/11/19	01	66559	106	02	99	MESA RECTANGULAR 1200X600X610	ACT	34,39	34,39	
5040	2017/01/11	01	88200	117	01	08	CONTADOR DE ÁGUA volumétrico SV-RTK, Q3=4,0m3/h, R200, MAP16, DN20mm, ligaões roscadas 1"-1", L=190mm, água fria	ACT	22,23	22,23	
5041	2008/05/05	01	61386	106	02	20	CADEIRA Aa 03	ACT	17,96	17,96	
5041	2009/11/19	01	66560	106	02	99	MESA RECTANGULAR 1200X600X610	ACT	34,39	34,39	
5041	2017/01/11	01	88201	117	01	08	CONTADOR DE ÁGUA volumétrico SV-RTK, Q3=4,0m3/h, R200, MAP16, DN20mm, ligaões roscadas 1"-1", L=190mm, água fria	ACT	22,23	22,23	
5042	2008/05/05	01	61387	106	02	20	CADEIRA Aa 03	ACT	17,96	17,96	
5042	2009/11/19	01	66561	106	02	99	MESA RECTANGULAR 1200X600X610	ACT	34,39	34,39	
5042	2017/01/11	01	88202	117	01	08	CONTADOR DE ÁGUA volumétrico SV-RTK, Q3=4,0m3/h, R200, MAP16, DN20mm, ligaões roscadas 1"-1", L=190mm, água fria	ACT	22,23	22,23	
5043	2008/05/05	01	61388	106	02	20	CADEIRA Aa 03	ACT	17,96	17,96	
5043	2009/11/19	01	66562	106	02	99	MESA RECTANGULAR 1200X600X610	ACT	34,39	34,39	
5043	2017/01/11	01	88203	117	01	08	CONTADOR DE ÁGUA volumétrico SV-RTK, Q3=4,0m3/h, R200, MAP16, DN20mm, ligaões roscadas 1"-1", L=190mm, água fria	ACT	22,23	22,23	
5044	2008/05/05	01	61389	106	02	20	CADEIRA Aa 03	ACT	17,96	17,96	
5044	2009/11/19	01	66563	106	02	99	MESA RECTANGULAR 1200X600X610	ACT	34,39	34,39	
5044	2017/01/11	01	88204	117	01	08	CONTADOR DE ÁGUA volumétrico SV-RTK, Q3=4,0m3/h, R200, MAP16, DN20mm, ligaões roscadas 1"-1", L=190mm, água fria	ACT	22,23	22,23	
5045	2008/05/05	01	61390	106	02	20	CADEIRA Aa 03	ACT	17,96	17,96	
5045	2009/11/19	01	66564	106	02	99	MESA RECTANGULAR 1200X600X610	ACT	34,39	34,39	
Total Geral ou a Transportar .....									243.622.462,54	24.207.889,03	267.830.351,57

## FICHA PATRIMONIAL :

Identificação dos bens							Tipo De Sit.	Valor Patrimonial	Alterações Patrimoniais	Valor Atual	
Numero Ordem	Data de Aquisição	Tipo	Nr.Inv.	Cl.	Tipo	Bem					Descrição
5045	2017/01/11	01	88205	117	01	08	CONTADOR DE ÁGUA volumétrico SV-RTK, Q3=4,0m3/h, R200, MAP16, DN20mm, ligaões roscadas 1"-1", L=190mm, água fria	ACT	22,23		22,23
5046	2008/05/05	01	61391	106	02	20	CADEIRA Aa 03	ACT	17,96		17,96
5046	2009/11/19	01	66565	106	02	99	MESA RECTANGULAR 1200X600X610	ACT	34,39		34,39
5046	2017/01/11	01	88206	117	01	08	CONTADOR DE ÁGUA volumétrico SV-RTK, Q3=4,0m3/h, R200, MAP16, DN20mm, ligaões roscadas 1"-1", L=190mm, água fria	ACT	22,23		22,23
5047	2008/05/05	01	61392	106	02	20	CADEIRA Aa 03	ACT	17,96		17,96
5047	2009/11/19	01	66566	106	02	99	MESA RECTANGULAR 1200X600X610	ACT	34,39		34,39
5047	2017/01/11	01	88207	117	01	08	CONTADOR DE ÁGUA volumétrico SV-RTK, Q3=4,0m3/h, R200, MAP16, DN20mm, ligaões roscadas 1"-1", L=190mm, água fria	ACT	22,23		22,23
5048	2008/05/05	01	61393	106	02	20	CADEIRA Aa 03	ACT	17,96		17,96
5048	2009/11/19	01	66567	106	02	99	MESA RECTANGULAR 1200X600X610	ACT	34,39		34,39
5048	2017/01/11	01	88208	117	01	08	CONTADOR DE ÁGUA volumétrico SV-RTK, Q3=4,0m3/h, R200, MAP16, DN20mm, ligaões roscadas 1"-1", L=190mm, água fria	ACT	22,23		22,23
5049	2008/05/05	01	61394	106	02	20	CADEIRA Aa 03	ACT	17,96		17,96
5049	2009/11/19	01	66568	106	02	99	MESA RECTANGULAR 1200X600X610	ACT	34,39		34,39
5049	2017/01/11	01	88209	117	01	08	CONTADOR DE ÁGUA volumétrico SV-RTK, Q3=4,0m3/h, R200, MAP16, DN20mm, ligaões roscadas 1"-1", L=190mm, água fria	ACT	22,23		22,23
5050	2008/05/05	01	61395	106	02	20	CADEIRA Aa 03	ACT	17,96		17,96
5050	2009/11/19	01	66569	106	02	99	MESA RECTANGULAR 1200X600X610	ACT	34,39		34,39
5050	2017/01/11	01	88210	117	01	08	CONTADOR DE ÁGUA volumétrico SV-RTK, Q3=4,0m3/h, R200, MAP16, DN20mm, ligaões roscadas 1"-1", L=190mm, água fria	ACT	22,23		22,23
5051	2008/05/05	01	61396	106	02	20	CADEIRA Aa 03	ACT	17,96		17,96
5051	2009/11/19	01	66570	106	02	99	MESA RECTANGULAR 1200X600X610	ACT	34,39		34,39
5051	2017/01/11	01	88211	117	01	08	CONTADOR DE ÁGUA volumétrico SV-RTK, Q3=4,0m3/h, R200, MAP16, DN20mm, ligaões roscadas 1"-1", L=190mm, água fria	ACT	22,23		22,23
5052	2008/05/05	01	61397	106	02	20	CADEIRA Aa 03	ACT	17,96		17,96
5052	2009/11/19	01	66571	106	02	99	MESA RECTANGULAR 1200X600X610	ACT	34,39		34,39
5052	2017/01/11	01	88212	117	01	08	CONTADOR DE ÁGUA volumétrico SV-RTK, Q3=4,0m3/h, R200, MAP16, DN20mm, ligaões roscadas 1"-1", L=190mm, água fria	ACT	22,23		22,23
5053	2008/05/05	01	61398	106	02	20	CADEIRA Aa 03	ACT	17,96		17,96
5053	2009/11/19	01	66572	106	02	99	MESA RECTANGULAR 1200X600X610	ACT	34,39		34,39
5053	2017/01/11	01	88213	117	01	08	CONTADOR DE ÁGUA volumétrico SV-RTK, Q3=4,0m3/h, R200, MAP16, DN20mm, ligaões roscadas 1"-1", L=190mm, água fria	ACT	22,23		22,23
5054	2008/05/05	01	61399	106	02	20	CADEIRA Aa 03	ACT	17,96		17,96
5054	2009/11/19	01	66573	106	02	99	MESA RECTANGULAR 1200X600X610	ACT	34,39		34,39
5054	2017/01/11	01	88214	117	01	08	CONTADOR DE ÁGUA volumétrico SV-RTK, Q3=4,0m3/h, R200, MAP16, DN20mm, ligaões roscadas 1"-1", L=190mm, água fria	ACT	22,23		22,23
5055	2008/05/05	01	61400	106	02	20	CADEIRA Aa 03	ACT	17,96		17,96
Total Geral ou a Transportar .....									243.623.173,95	24.207.889,03	267.831.062,98

## MAPA DE INVENTÁRIO

Data : 2021/05/03

Ano : 2020

Pagina: 20

71

## FICHA PATRIMONIAL :

Identificação dos bens							Tipo De Sit.	Valor Patrimonial	Alterações Patrimoniais	Valor Atual	
Numero Ordem	Data de Aquisição	Tipo	Nr.Inv.	Cl.	Tipo	Bem					Descrição
5055	2009/11/19	01	66574	106	02	99	MESA RECTANGULAR 1200X600X610	ACT	34,39		34,39
5055	2017/01/11	01	88215	117	01	08	CONTADOR DE ÁGUA volumétrico SV-RTK, Q3=4,0m3/h, R200, MAP16, DN20mm, ligaões roscadas 1"-1", L=190mm, água fria	ACT	22,23		22,23
5056	2008/05/05	01	61401	106	02	20	CADEIRA Aa 03	ACT	17,96		17,96
5056	2009/11/19	01	66575	106	02	99	MESA RECTANGULAR 1200X600X610	ACT	34,39		34,39
5056	2017/01/11	01	88216	117	01	08	CONTADOR DE ÁGUA volumétrico SV-RTK, Q3=4,0m3/h, R200, MAP16, DN20mm, ligaões roscadas 1"-1", L=190mm, água fria	ACT	22,23		22,23
5057	2008/05/05	01	61402	106	02	20	CADEIRA Aa 03	ACT	17,96		17,96
5057	2009/11/19	01	66576	106	02	99	MESA RECTANGULAR 1200X600X610	ACT	34,39		34,39
5057	2017/01/11	01	88217	117	01	08	CONTADOR DE ÁGUA volumétrico SV-RTK, Q3=4,0m3/h, R200, MAP16, DN20mm, ligaões roscadas 1"-1", L=190mm, água fria	ACT	22,23		22,23
5058	2008/05/05	01	61403	106	02	20	CADEIRA Aa 03	ACT	17,96		17,96
5058	2009/11/19	01	66577	106	02	99	MESA RECTANGULAR 1200X600X610	ACT	34,39		34,39
5058	2017/01/11	01	88218	117	01	08	CONTADOR DE ÁGUA volumétrico SV-RTK, Q3=4,0m3/h, R200, MAP16, DN20mm, ligaões roscadas 1"-1", L=190mm, água fria	ACT	22,23		22,23
5059	2008/05/05	01	61404	106	02	20	CADEIRA Aa 03	ACT	17,96		17,96
5059	2009/11/19	01	66578	106	02	99	MESA RECTANGULAR 1200X600X610	ACT	34,39		34,39
5059	2017/01/11	01	88219	117	01	08	CONTADOR DE ÁGUA volumétrico SV-RTK, Q3=4,0m3/h, R200, MAP16, DN20mm, ligaões roscadas 1"-1", L=190mm, água fria	ACT	22,23		22,23
5060	2008/05/05	01	61405	106	02	20	CADEIRA Aa 03	ACT	17,96		17,96
5060	2009/11/19	01	66579	106	02	99	MESA RECTANGULAR 1200X600X610	ACT	34,39		34,39
5060	2017/01/11	01	88220	117	01	08	CONTADOR DE ÁGUA volumétrico SV-RTK, Q3=4,0m3/h, R200, MAP16, DN20mm, ligaões roscadas 1"-1", L=190mm, água fria	ACT	22,23		22,23
5061	2008/05/05	01	61406	106	02	20	CADEIRA Aa 03	ACT	17,96		17,96
5061	2009/11/19	01	66580	106	02	99	MESA RECTANGULAR 1200X600X610	ACT	34,39		34,39
5061	2017/01/11	01	88221	117	01	08	CONTADOR DE ÁGUA volumétrico SV-RTK, Q3=4,0m3/h, R200, MAP16, DN20mm, ligaões roscadas 1"-1", L=190mm, água fria	ACT	22,23		22,23
5062	2008/05/05	01	61407	106	02	20	CADEIRA Aa 03	ACT	17,96		17,96
5062	2009/11/19	01	66581	106	02	99	MESA RECTANGULAR 1200X600X610	ACT	34,39		34,39
5062	2017/01/11	01	88222	117	01	08	CONTADOR DE ÁGUA volumétrico SV-RTK, Q3=4,0m3/h, R200, MAP16, DN20mm, ligaões roscadas 1"-1", L=190mm, água fria	ACT	22,23		22,23
5063	2008/05/05	01	61408	106	02	20	CADEIRA Aa 03	ACT	17,96		17,96
5063	2009/11/19	01	66582	106	02	99	MESA RECTANGULAR 1200X600X610	ACT	34,39		34,39
5063	2017/01/11	01	88223	117	01	08	CONTADOR DE ÁGUA volumétrico SV-RTK, Q3=4,0m3/h, R200, MAP16, DN20mm, ligaões roscadas 1"-1", L=190mm, água fria	ACT	22,23		22,23
5064	2008/05/05	01	61409	106	02	20	CADEIRA Aa 03	ACT	17,96		17,96
5064	2009/11/19	01	66583	106	02	99	MESA RECTANGULAR 1200X600X610	ACT	34,39		34,39
5064	2017/01/11	01	88224	117	01	08	CONTADOR DE ÁGUA volumétrico SV-RTK, Q3=4,0m3/h, R200, MAP16, DN20mm, ligaões roscadas 1"-1", L=190mm, água fria	ACT	22,23		22,23
Total Geral ou a Transportar .....									243.623.901,79	24.207.889,03	267.831.790,82

## FICHA PATRIMONIAL :

Identificação dos bens							Tipo De Sit.	Valor Patrimonial	Alterações Patrimoniais	Valor Atual	
Numero Ordem	Data de Aquisição	Tipo	Nr.Inv.	Cl.	Tipo	Bem					Descrição
5065	2008/05/05	01	61410	106	02	20	CADEIRA Aa 03	ACT	17,96	17,96	
5065	2009/11/19	01	66584	106	02	99	MESA RECTANGULAR 1200X600X610	ACT	34,39	34,39	
5066	2008/05/05	01	61411	106	02	20	CADEIRA Aa 03	ACT	17,96	17,96	
5066	2009/11/19	01	66585	106	02	99	MESA RECTANGULAR 1200X600X610	ACT	34,39	34,39	
5067	2008/05/05	01	61412	106	02	20	CADEIRA Aa 03	ACT	17,96	17,96	
5067	2009/11/19	01	66586	106	02	99	MESA RECTANGULAR 1200X600X610	ACT	34,39	34,39	
5067	2016/12/29	09	88227	104	06	22	OBJETIVA CANON EF 70-200mm/2.8L IS USM série: 2100563937	ACT	1.852,46	1.852,46	
5068	2008/05/05	01	61413	106	02	20	CADEIRA Aa 03	ACT	17,96	17,96	
5068	2009/11/19	01	66587	106	02	99	MESA RECTANGULAR 1200X600X610	ACT	34,39	34,39	
5068	2016/12/29	09	88228	104	06	12	FLASH CANON SPEDLITE 580 EX II	ACT	450,77	450,77	
5069	2008/05/05	01	61414	106	02	20	CADEIRA Aa 03	ACT	17,96	17,96	
5069	2009/11/19	01	66588	106	02	99	MESA RECTANGULAR 1200X600X610	ACT	34,39	34,39	
5069	2016/12/29	09	88229	104	06	99	CARTÃO TRANSCEND CF 8GB 133X	ACT	32,63	32,63	
5070	2008/05/05	01	61415	106	02	20	CADEIRA Aa 03	ACT	17,96	17,96	
5070	2009/11/19	01	66589	106	02	99	MESA RECTANGULAR 1200X600X610	ACT	34,39	34,39	
5071	2008/05/05	01	61416	106	02	20	CADEIRA Aa 03	ACT	17,96	17,96	
5071	2009/11/19	01	66590	106	02	99	MESA RECTANGULAR 1200X600X610	ACT	34,39	34,39	
5071	2016/12/29	09	88231	104	06	99	CARTÃO TRANSCEND CF 2GB 133X	ACT	9,60	9,60	
5072	2008/05/05	01	61417	106	02	20	CADEIRA Aa 03	ACT	17,96	17,96	
5072	2009/11/19	01	66591	106	02	99	MESA RECTANGULAR 1200X600X610	ACT	34,39	34,39	
5073	2008/05/05	01	61418	106	02	20	CADEIRA Aa 03	ACT	17,96	17,96	
5073	2009/11/19	01	66592	106	02	99	MESA RECTANGULAR 1200X600X610	ACT	34,39	34,39	
5074	2008/05/05	01	61419	106	02	20	CADEIRA Aa 03	ACT	17,96	17,96	
5074	2009/11/19	01	66593	106	02	99	MESA RECTANGULAR 1200X600X610	ACT	34,39	34,39	
5075	2008/05/05	01	61420	106	02	20	CADEIRA Aa 03	ACT	17,96	17,96	
5075	2009/11/19	01	66594	106	02	99	MESA RECTANGULAR 1200X600X610	ACT	34,39	34,39	
5076	2008/05/05	01	61421	106	02	20	CADEIRA Aa 03	ACT	17,96	17,96	
5076	2009/11/19	01	66595	106	02	99	MESA RECTANGULAR 1200X600X610	ACT	34,39	34,39	
5077	2008/05/05	01	61422	106	02	20	CADEIRA Aa 03	ACT	17,96	17,96	
5077	2009/11/19	01	66596	106	02	99	MESA RECTANGULAR 1200X600X610	ACT	34,39	34,39	
5078	2008/05/05	01	61423	106	02	20	CADEIRA Aa 03	ACT	17,96	17,96	
5078	2009/11/19	01	66597	106	02	99	MESA RECTANGULAR 1200X600X610	ACT	34,39	34,39	
5079	2008/05/05	01	61424	106	02	20	CADEIRA Aa 03	ACT	17,96	17,96	
5079	2009/11/19	01	66598	106	02	99	MESA RECTANGULAR 1200X600X610	ACT	34,39	34,39	
5080	2008/05/05	01	61425	106	02	20	CADEIRA Aa 03	ACT	17,96	17,96	
5080	2009/11/19	01	66599	106	02	99	MESA RECTANGULAR 1200X600X610	ACT	34,39	34,39	
5081	2008/05/05	01	61426	106	02	20	CADEIRA Aa 03	ACT	17,96	17,96	
5081	2009/11/19	01	66600	106	02	99	MESA RECTANGULAR 1200X600X610	ACT	34,39	34,39	
5082	2008/05/05	01	61427	106	02	20	CADEIRA Aa 03	ACT	17,96	17,96	
5082	2009/11/19	01	66601	106	02	99	MESA RECTANGULAR 1200X600X610	ACT	34,39	34,39	
5083	2008/05/05	01	61428	106	02	20	CADEIRA Aa 03	ACT	17,96	17,96	
5083	2009/11/19	01	66602	106	02	99	MESA RECTANGULAR 1200X600X610	ACT	34,39	34,39	
5084	2008/05/05	01	61429	106	02	20	CADEIRA Aa 03	ACT	17,96	17,96	
5084	2009/11/19	01	66603	106	02	99	MESA RECTANGULAR 1200X600X610	ACT	34,39	34,39	
5085	2008/05/05	01	61430	106	02	20	CADEIRA Aa 03	ACT	17,96	17,96	
5085	2009/11/19	01	66604	106	02	99	MESA RECTANGULAR 1200X600X610	ACT	34,39	34,39	
5086	2008/05/05	01	61431	106	02	20	CADEIRA Aa 03	ACT	17,96	17,96	
5086	2009/11/19	01	66605	106	02	99	MESA RECTANGULAR 1200X600X610	ACT	34,39	34,39	
Total Geral ou a Transportar .....									243.627.398,95	24.207.889,03	267.835.287,98

## FICHA PATRIMONIAL :

Identificação dos bens							Tipo De Sit.	Valor Patrimonial	Alterações Patrimoniais	Valor Atual	
Numero Ordem	Data de Aquisição	Tipo	Nr.Inv.	Cl.	Tipo	Bem					Descrição
5087	2008/05/05	01	61432	106	02	20	CADEIRA Aa 03	ACT	17,96		17,96
5087	2009/11/19	01	66606	106	02	99	MESA RECTANGULAR 1200X600X610	ACT	34,39		34,39
5088	2008/05/05	01	61433	106	02	20	CADEIRA Aa 03	ACT	17,96		17,96
5088	2009/11/19	01	66607	106	02	99	MESA RECTANGULAR 1200X600X610	ACT	34,39		34,39
5089	2008/05/05	01	61434	106	02	20	CADEIRA Aa 03	ACT	17,96		17,96
5090	2008/05/05	01	61435	106	02	20	CADEIRA Aa 03	ACT	17,96		17,96
5090	2009/11/19	01	66609	106	02	99	MESA RECTANGULAR 1200X600X540	ACT	34,39		34,39
5091	2008/05/05	01	61436	106	02	20	CADEIRA Aa 03	ACT	17,96		17,96
5091	2009/11/19	01	66610	106	02	99	MESA RECTANGULAR 1200X600X540	ACT	34,39		34,39
5092	2008/05/05	01	61437	106	02	20	CADEIRA Aa 03	ACT	17,96		17,96
5092	2009/11/19	01	66611	106	02	99	MESA RECTANGULAR 1200X600X540	ACT	34,39		34,39
5093	2008/05/05	01	61438	106	02	20	CADEIRA Aa 03	ACT	17,96		17,96
5093	2009/11/19	01	66612	106	02	99	MESA RECTANGULAR 1200X600X540	ACT	34,39		34,39
5094	2008/05/05	01	61439	106	02	20	CADEIRA Aa 03	ACT	17,96		17,96
5094	2009/11/19	01	66613	106	02	99	MESA RECTANGULAR 1200X600X540	ACT	34,39		34,39
5095	2008/05/05	01	61440	106	02	20	CADEIRA Aa 03	ACT	17,96		17,96
5095	2009/11/19	01	66614	106	02	99	MESA RECTANGULAR 1200X600X540	ACT	34,39		34,39
5096	2008/05/05	01	61441	106	02	20	CADEIRA Aa 03	ACT	17,96		17,96
5096	2009/11/19	01	66615	106	02	99	MESA RECTANGULAR 1200X600X540	ACT	34,39		34,39
5097	2008/05/05	01	61442	106	02	20	CADEIRA Aa 03	ACT	17,96		17,96
5097	2009/11/19	01	66616	106	02	99	MESA RECTANGULAR 1200X600X540	ACT	34,39		34,39
5098	2008/05/05	01	61443	106	02	20	CADEIRA Aa 03	ACT	17,96		17,96
5098	2009/11/19	01	66617	106	02	99	MESA RECTANGULAR 1200X600X540	ACT	34,39		34,39
5099	2008/05/05	01	61444	106	02	20	CADEIRA Aa 03	ACT	17,96		17,96
5099	2009/11/19	01	66618	106	02	99	MESA RECTANGULAR 1200X600X540	ACT	34,39		34,39
5100	2008/05/05	01	61445	106	02	20	CADEIRA Aa 03	ACT	17,96		17,96
5100	2009/11/19	01	66619	106	02	99	MESA RECTANGULAR 1200X600X540	ACT	34,39		34,39
5101	2008/05/05	01	61446	106	02	20	CADEIRA Aa 03	ACT	17,96		17,96
5101	2009/11/19	01	66620	106	02	99	MESA RECTANGULAR 1200X600X540	ACT	34,39		34,39
5102	2008/05/05	01	61447	106	02	20	CADEIRA Aa 03	ACT	17,96		17,96
5102	2009/11/19	01	66621	106	02	99	MESA RECTANGULAR 1200X600X540	ACT	34,39		34,39
5103	2008/05/05	01	61448	106	02	20	CADEIRA Aa 03	ACT	17,96		17,96
5103	2009/11/19	01	66622	106	02	99	MESA RECTANGULAR 1200X600X540	ACT	34,39		34,39
5104	2008/05/05	01	61449	106	02	20	CADEIRA Aa 03	ACT	17,96		17,96
5104	2009/11/19	01	66623	106	02	99	MESA RECTANGULAR 1200X600X540	ACT	34,39		34,39
5105	2008/05/05	01	61450	106	02	20	CADEIRA Aa 03	ACT	17,96		17,96
5105	2009/11/19	01	66624	106	02	99	MESA RECTANGULAR 1200X600X540	ACT	34,39		34,39
5106	2008/05/05	01	61451	106	02	20	CADEIRA Aa 03	ACT	17,96		17,96
5106	2009/11/19	01	66625	106	02	99	MESA RECTANGULAR 1200X600X540	ACT	34,39		34,39
5107	2008/05/05	01	61452	106	02	20	CADEIRA Aa 03	ACT	17,96		17,96
5107	2009/11/19	01	66626	106	02	99	MESA RECTANGULAR 1200X600X540	ACT	34,39		34,39
5108	2008/05/05	01	61453	106	02	20	CADEIRA Aa 03	ACT	17,96		17,96
5108	2009/11/19	01	66627	106	02	99	MESA RECTANGULAR 1200X600X540	ACT	34,39		34,39
5109	2008/05/05	01	61454	106	02	20	CADEIRA Aa 03	ACT	17,96		17,96
5109	2009/11/19	01	66628	106	02	99	MESA RECTANGULAR 1200X600X540	ACT	34,39		34,39
5110	2008/05/05	01	61455	106	02	20	CADEIRA Aa 03	ACT	17,96		17,96
5110	2009/11/19	01	66629	106	02	99	MESA RECTANGULAR 1200X600X540	ACT	34,39		34,39
5111	2008/05/05	01	61456	106	02	20	CADEIRA Aa 03	ACT	17,96		17,96
5111	2009/11/19	01	66630	106	02	99	MESA RECTANGULAR 1200X600X540	ACT	34,39		34,39
Total Geral ou a Transportar .....									243.628.673,31	24.207.889,03	267.836.562,34

## FICHA PATRIMONIAL :

Identificação dos bens							Tipo De Sit.	Valor Patrimonial	Alterações Patrimoniais	Valor Atual	
Numero Ordem	Data de Aquisição	Tipo	Nr.Inv.	Cl.	Tipo	Bem					Descrição
5112	2008/05/05	01	61457	106	02	20	CADEIRA Aa 03	ACT	17,96		17,96
5112	2009/11/19	01	66631	106	02	99	MESA RECTANGULAR 1200X600X540	ACT	34,39		34,39
5113	2008/05/05	01	61458	106	02	20	CADEIRA Aa 03	ACT	17,96		17,96
5113	2009/11/19	01	66632	106	02	99	MESA RECTANGULAR 1200X600X540	ACT	34,39		34,39
5114	2008/05/05	01	61459	106	02	99	MESA RECTANGULAR Fb 03	ACT	38,92		38,92
5114	2009/11/19	01	66633	106	02	99	MESA RECTANGULAR 1200X600X540	ACT	34,39		34,39
5115	2008/05/05	01	61460	106	02	99	MESA RECTANGULAR Fb 03	ACT	38,92		38,92
5115	2009/11/19	01	66634	106	02	99	MESA RECTANGULAR 1200X600X540	ACT	34,39		34,39
5116	2008/05/05	01	61461	106	02	99	MESA RECTANGULAR Fb 03	ACT	38,92		38,92
5116	2009/11/19	01	66635	106	02	99	MESA RECTANGULAR 1200X600X540	ACT	34,39		34,39
5117	2008/05/05	01	61462	106	02	99	MESA RECTANGULAR Fb 03	ACT	38,92		38,92
5117	2009/11/19	01	66636	106	02	99	MESA RECTANGULAR 1200X600X540	ACT	34,39		34,39
5118	2008/05/05	01	61463	106	02	99	MESA MULTIPLA FC 05	ACT	44,91		44,91
5118	2009/11/19	01	66637	106	02	99	MESA RECTANGULAR 1200X600X540	ACT	34,39		34,39
5119	2008/05/05	01	61464	106	02	99	MESA MULTIPLA FC 05	ACT	44,91		44,91
5119	2009/11/19	01	66638	106	02	99	MESA RECTANGULAR 1200X600X540	ACT	34,39		34,39
5120	2008/05/05	01	61465	106	02	99	MESA MULTIPLA FC 05	ACT	44,91		44,91
5120	2009/11/19	01	66639	106	02	99	MESA RECTANGULAR 1200X600X540	ACT	34,39		34,39
5121	2008/05/05	01	61466	106	02	99	MESA MULTIPLA FC 05	ACT	44,91		44,91
5121	2009/11/19	01	66640	106	02	99	MESA RECTANGULAR 1200X600X540	ACT	34,39		34,39
5122	2008/05/05	01	61467	106	02	99	MESA MULTIPLA FC 05	ACT	44,91		44,91
5122	2009/11/19	01	66641	106	02	99	MESA RECTANGULAR 1200X600X540	ACT	34,39		34,39
5123	2008/05/05	01	61468	106	02	99	MESA MULTIPLA FC 05	ACT	44,91		44,91
5123	2009/11/19	01	66642	106	02	99	MESA RECTANGULAR 1200X600X540	ACT	34,39		34,39
5124	2008/05/05	01	61469	106	02	99	MESA MULTIPLA FC 05	ACT	44,91		44,91
5124	2009/11/19	01	66643	106	02	99	MESA RECTANGULAR 1200X600X540	ACT	34,39		34,39
5125	2008/05/05	01	61470	106	02	99	MESA MULTIPLA FC 05	ACT	44,91		44,91
5125	2009/11/19	01	66644	106	02	99	MESA RECTANGULAR 1200X600X540	ACT	34,39		34,39
5126	2008/05/05	01	61471	106	02	99	MESA MULTIPLA FC 05	ACT	44,91		44,91
5126	2009/11/19	01	66645	106	02	99	MESA RECTANGULAR 1200X600X540	ACT	34,39		34,39
5127	2008/05/05	01	61472	106	02	99	MESA MULTIPLA FC 05	ACT	44,91		44,91
5127	2009/11/19	01	66646	106	02	99	MESA RECTANGULAR 1200X600X540	ACT	34,39		34,39
5128	2008/05/05	01	61473	106	02	99	MESA MULTIPLA FC 05	ACT	44,91		44,91
5128	2009/11/19	01	66647	106	02	99	MESA RECTANGULAR 1200X600X540	ACT	34,39		34,39
5129	2008/05/05	01	61474	106	02	99	MESA MULTIPLA FC 05	ACT	44,91		44,91
5129	2009/11/19	01	66648	106	02	99	MESA RECTANGULAR 1200X600X540	ACT	34,39		34,39
5130	2008/05/05	01	61475	106	02	99	MESA MULTIPLA FC 05	ACT	44,91		44,91
5130	2009/11/19	01	66649	106	02	99	MESA RECTANGULAR 1200X600X540	ACT	34,39		34,39
5131	2008/05/05	01	61476	106	02	99	MESA MULTIPLA 1,20X0,80X0,54	ACT	44,91		44,91
5131	2009/11/19	01	66650	106	02	99	MESA RECTANGULAR 1200X600X540	ACT	34,39		34,39
5132	2008/05/05	01	61477	106	02	99	MESA MULTIPLA 1,20X0,80X0,54	ACT	44,91		44,91
5132	2009/11/19	01	66651	106	02	99	MESA RECTANGULAR 1200X600X540	ACT	34,39		34,39
5132	2016/11/16	01	88292	106	01	99	BONECO MOLA com 1 assento (localizado no parque infantil)	ACT	95,27		95,27
5133	2008/05/05	01	61478	106	02	99	MESA MULTIPLA 1,20X0,80X0,54	ACT	44,91		44,91
5133	2009/11/19	01	66652	106	02	99	MESA RECTANGULAR 1200X600X540	ACT	34,39		34,39
5133	2016/11/16	01	88293	106	01	99	BONECO MOLA com 1 assento (localizado no parque infantil)	ACT	95,27		95,27
5134	2008/05/05	01	61479	106	02	99	MESA MULTIPLA 1,20X0,80X0,54	ACT	44,91		44,91
Total Geral ou a Transportar .....									243.630.575,50	24.207.889,03	267.838.464,53



## MAPA DE INVENTÁRIO

Data : 2021/05/03

Ano : 2020

Pagina: 20

75

## FICHA PATRIMONIAL :

Identificação dos bens							Tipo De Sit.	Valor Patrimonial	Alterações Patrimoniais	Valor Atual	
Numero Ordem	Data de Aquisição	Tipo	Nr.Inv.	Cl.	Tipo	Bem					Descrição
5134	2009/11/19	01	66653	106	02	99	MESA RECTANGULAR 1200X600X540	ACT	34,39	34,39	
5134	2016/11/16	01	88294	106	01	99	PAVIMENTO elástico de amortecimento com 18m2 (localizado no parque infantil)	ACT	2.385,79	2.385,79	
5135	2008/05/05	01	61480	106	02	99	MESA MULTIPLA 1,20X0,80X0,54	ACT	44,91	44,91	
5135	2009/11/19	01	66654	106	02	99	MESA RECTANGULAR 1200X600X540	ACT	34,39	34,39	
5135	2016/11/16	01	88295	106	01	99	BONECO MOLA com 1 assento (localizado no parque infantil)	ACT	511,98	511,98	
5136	2008/05/05	01	61481	106	02	99	MESA MULTIPLA 1,20X0,80X0,54	ACT	44,91	44,91	
5136	2009/11/19	01	66655	106	02	99	MESA RECTANGULAR 1200X600X540	ACT	34,39	34,39	
5137	2008/05/05	01	61482	106	02	99	MESA MULTIPLA 1,20X0,80X0,54	ACT	44,91	44,91	
5137	2009/11/19	01	66656	106	02	99	MESA RECTANGULAR 1200X600X540	ACT	34,39	34,39	
5137	2016/11/16	01	88297	106	01	99	BONECO MOLA com 1 assento (localizado no parque infantil)	ACT	70,62	70,62	
5138	2008/05/05	01	61483	106	02	99	MESA MULTIPLA 1,20X0,80X0,54	ACT	44,91	44,91	
5138	2009/11/19	01	66657	106	02	99	MESA RECTANGULAR 1200X600X540	ACT	34,39	34,39	
5138	2016/11/16	01	88298	106	01	99	PAVIMENTO elástico de amortecimento com 100m2, guias de madeira 40ml para contenção (localizado no parque infantil)	ACT	7.355,60	7.355,60	
5139	2008/05/05	01	61484	106	02	99	MESA MULTIPLA 1,20X0,80X0,54	ACT	44,91	44,91	
5139	2009/11/19	01	66658	106	02	99	MESA RECTANGULAR 1200X600X540	ACT	34,39	34,39	
5139	2016/11/16	01	88299	106	01	99	BONECO MOLA com 1 assento (localizado no parque infantil)	ACT	511,98	511,98	
5140	2008/05/05	01	61485	106	02	99	MESA MULTIPLA 1,20X0,80X0,54	ACT	44,91	44,91	
5140	2009/11/19	01	66659	106	02	99	MESA RECTANGULAR 1200X600X540	ACT	34,39	34,39	
5140	2016/11/16	01	88300	106	01	99	BONECO MOLA ESTRELA com 2 ou 4 assentos (localizado no parque infantil)	ACT	523,64	523,64	
5141	2008/05/05	01	61486	106	02	99	MESA MULTIPLA 1,20X0,80X0,54	ACT	44,91	44,91	
5141	2009/11/19	01	66660	106	02	99	MESA REDONDA 1200X740	ACT	71,16	71,16	
5141	2016/11/16	01	88301	106	01	99	PAVIMENTO elástico de amortecimento SBR placas 1000x1000x43mm vermelho e respetivas guias de madeira para contenção	ACT	1.903,76	1.903,76	
5142	2008/05/05	01	61487	106	02	99	MESA MULTIPLA 1,20X0,80X0,54	ACT	44,91	44,91	
5142	2009/11/19	01	66661	106	02	99	MESA REDONDA 1200X740	ACT	71,16	71,16	
5142	2016/11/16	01	88302	106	01	99	BALOIÇO A1010 com 2 assentos planos	ACT	2.055,87	2.055,87	
5143	2008/05/05	01	61488	106	02	99	MESA MULTIPLA 1,20X0,80X0,54	ACT	44,91	44,91	
5143	2009/11/19	01	66662	106	02	99	MESA REDONDA 1200X740	ACT	71,16	71,16	
5143	2016/11/16	01	88303	106	01	99	BALOIÇO A1010com 2 assentos planos	ACT	2.055,87	2.055,87	
5144	2008/05/05	01	61489	106	02	99	MESA MULTIPLA 1,20X0,80X0,54	ACT	44,91	44,91	
5144	2009/11/19	01	66663	106	02	99	MESA REDONDA 1200X740	ACT	71,16	71,16	
5145	2008/05/05	01	61490	106	02	99	MESA MULTIPLA 1,20X0,80X0,54	ACT	44,91	44,91	
5145	2009/11/19	01	66664	106	02	99	MESA REDONDA 1200X740	ACT	71,16	71,16	
5145	2016/12/07	01	88305	106	01	99	ESCORREGA REI ARTUR 001V	ACT	1.788,75	1.788,75	
5146	2008/05/05	01	61491	106	02	99	MESA MULTIPLA 1,20X0,80X0,54	ACT	44,91	44,91	
5146	2009/11/19	01	66665	106	02	99	MESA REDONDA 1200X740	ACT	71,16	71,16	
5146	2016/12/07	01	88306	106	01	99	BONECO MOLA "Pato"	ACT	874,50	874,50	
5147	2008/05/05	01	61492	106	02	99	MESA MULTIPLA 1,20X0,80X0,54	ACT	44,91	44,91	
5147	2016/12/07	01	88307	106	01	99	BONECO MOLA "Helicoptero"	ACT	874,50	874,50	
5148	2008/05/05	01	61493	106	02	99	MESA MULTIPLA 1,20X0,80X0,54	ACT	44,91	44,91	
5148	2009/11/19	01	66667	106	02	99	MESA RECTANGULAR 1200X600X740	ACT	34,39	34,39	
Total Geral ou a Transportar .....									243.652.819,18	24.207.889,03	267.860.708,21

## MAPA DE INVENTÁRIO

Data : 2021/05/03

Ano : 2020

Pagina: 20

76

## FICHA PATRIMONIAL :

Identificação dos bens							Tipo De Sit.	Valor Patrimonial	Alterações Patrimoniais	Valor Atual	
Numero Ordem	Data de Aquisição	Tipo	Nr.Inv.	Cl.	Tipo	Bem					Descrição
5149	2008/05/05	01	61494	106	02	99	MESA MULTIPLA 1,20X0,80X0,54	ACT	44,91	44,91	
5149	2009/11/19	01	66668	106	02	99	MESA RECTANGULAR 1200X600X740	ACT	34,39	34,39	
5149	2016/12/07	01	88309	106	01	99	BALOIÇO A1010 com 2 assentos planos	ACT	2.068,98	2.068,98	
5150	2008/05/05	01	61495	106	02	99	MESA MULTIPLA 1,20X0,80X0,54	ACT	44,91	44,91	
5150	2009/11/19	01	66669	106	02	99	MESA RECTANGULAR 1200X600X740	ACT	34,39	34,39	
5150	2016/12/07	01	88310	106	01	99	PAVIMENTO elástico de borracha SBR, placas 1000x100x43mm vermelho e respetivas 24ml guias de madeira rampeada para contenção	ACT	1.464,53	1.464,53	
5151	2008/05/05	01	61496	106	02	99	ARMARIO CONT. METALICO	ACT	119,74	119,74	
5151	2016/12/07	01	88311	106	01	99	ESTRUTURA MULTIFUNÇÕES com 2 torres com telhado, ponte em rede, 1 escada, 1 escorrega e 1 rede de marinho	ACT	4.410,27	4.410,27	
5152	2008/05/05	01	61497	106	02	99	MESA SECRETARIA Fh 01	ACT	106,57	106,57	
5152	2009/11/19	01	66671	106	02	20	CADEIRA ALUNO 36CM	ACT	17,20	17,20	
5152	2016/12/07	01	88312	106	01	99	BALOIÇO com 2 assentos planos	ACT	455,80	455,80	
5153	2008/05/05	01	61498	106	02	20	CADEIRA GIRAT. S/ BRACOS Ca 01	ACT	74,84	74,84	
5153	2009/11/19	01	66672	106	02	20	CADEIRA ALUNO 36CM	ACT	17,20	17,20	
5153	2016/12/07	01	88313	106	01	99	ESCORREGA pequeno com 1 escada	ACT	871,18	871,18	
5154	2008/05/05	01	61499	106	02	20	CADEIRA GIRAT. S/ BRACOS Ca 01	ACT	74,84	74,84	
5154	2009/11/19	01	66673	106	02	20	CADEIRA ALUNO 36CM	ACT	17,20	17,20	
5154	2016/12/07	01	88314	106	01	99	BONECO MOLA "Pato" com 1 assento	ACT	957,98	957,98	
5155	2008/05/05	01	61500	106	02	20	CADEIRA GIRAT. S/ BRACOS Ca 01	ACT	74,84	74,84	
5155	2009/11/19	01	66674	106	02	20	CADEIRA ALUNO 36CM	ACT	17,20	17,20	
5155	2016/12/07	01	88315	106	01	99	BONECO MOLA "Peixe" com 1 assento	ACT	957,97	957,97	
5156	2008/05/05	01	61501	106	02	99	ESTANTE CONT. ABERTA METALICA	ACT	110,16	110,16	
5156	2009/11/19	01	66675	106	02	20	CADEIRA ALUNO 36CM	ACT	17,20	17,20	
5156	2016/12/07	01	88316	106	01	99	BALOIÇO A1010 com 2 assentos planos	ACT	1.966,83	1.966,83	
5157	2008/05/05	01	61502	106	02	99	ESTANTE CONT. ABERTA METALICA	ACT	110,16	110,16	
5157	2009/11/19	01	66676	106	02	20	CADEIRA ALUNO 36CM	ACT	17,20	17,20	
5157	2016/12/07	01	88317	106	01	99	BALOIÇO A1010 com 2 assentos planos	ACT	1.966,83	1.966,83	
5158	2008/05/05	01	61503	106	02	99	ESTANTE CONT. ABERTA METALICA	ACT	110,16	110,16	
5158	2009/11/19	01	66677	106	02	20	CADEIRA ALUNO 36CM	ACT	17,20	17,20	
5158	2016/12/07	01	88318	106	01	99	ESTRUTURA MULTIFUNÇÕES com 2 escorregas com 900m de alt., 1 ponte, 1 escada, 2 torres com telhado	ACT	6.053,66	6.053,66	
5159	2008/05/05	01	61504	106	02	99	ESTANTE CONT. ABERTA METALICA	ACT	110,16	110,16	
5159	2009/11/19	01	66678	106	02	20	CADEIRA ALUNO 36CM	ACT	17,20	17,20	
5159	2016/12/07	01	88319	106	01	99	BONECO MOLA com 1 assento	ACT	159,66	159,66	
5160	2009/11/19	01	66679	106	02	20	CADEIRA ALUNO 36CM	ACT	17,20	17,20	
5160	2016/12/07	01	88320	106	01	99	BONECO MOLA com 1 assento	ACT	159,66	159,66	
5161	2008/05/05	01	61506	106	02	20	CADEIRA ESTOFADA Aa 26	ACT	35,33	35,33	
5161	2009/11/19	01	66680	106	02	20	CADEIRA ALUNO 36CM	ACT	17,20	17,20	
5161	2016/12/07	01	88321	106	01	99	BONECO MOLA com 1 assento	ACT	159,66	159,66	
5162	2008/05/05	01	61507	106	02	20	CADEIRA ESTOFADA Aa 26	ACT	35,33	35,33	
5162	2009/11/19	01	66681	106	02	20	CADEIRA ALUNO 36CM	ACT	17,20	17,20	
5162	2016/12/07	01	88322	106	01	99	BONECO MOLA com 1 assento	ACT	159,66	159,66	
5163	2008/05/05	01	61508	106	02	20	CADEIRA ESTOFADA Aa 26	ACT	35,33	35,33	
5163	2009/11/19	01	66682	106	02	20	CADEIRA ALUNO 36CM	ACT	17,20	17,20	
5163	2016/12/07	01	88323	106	01	99	ESTRUTURA MULTIFUNÇÕES com 2 torres e 2 telhados, 2 escorregas, 1 escada com laterais	ACT	2.305,50	2.305,50	
5164	2008/05/05	01	61509	106	02	20	CADEIRA ESTOFADA Aa 26	ACT	35,33	35,33	
Total Geral ou a Transportar .....									243.678.335,14	24.207.889,03	267.886.224,17

## MAPA DE INVENTÁRIO

Data : 2021/05/03

Ano : 2020

Pagina: 20

77

## FICHA PATRIMONIAL :

Identificação dos bens							Tipo De Sit.	Valor Patrimonial	Alterações Patrimoniais	Valor Atual	
Numero Ordem	Data de Aquisição	Tipo	Nr.Inv.	Cl.	Tipo	Bem					Descrição
5164	2009/11/19	01	66683	106	02	20	CADEIRA ALUNO 36CM	ACT	17,20	17,20	
5164	2016/12/07	01	88324	106	01	99	BONECO MOLA "Helicoptero" com 1 assento	ACT	1.003,68	1.003,68	
5165	2008/05/05	01	61510	106	02	20	CADEIRA ESTOFADA Aa 26	ACT	35,33	35,33	
5165	2009/11/19	01	66684	106	02	20	CADEIRA ALUNO 36CM	ACT	17,20	17,20	
5165	2016/12/07	01	88325	106	01	99	BONECO MOLA "Helicoptero" com 1 assento	ACT	1.003,68	1.003,68	
5166	2008/05/05	01	61511	106	02	20	CADEIRA ESTOFADA Aa 26	ACT	35,33	35,33	
5166	2009/11/19	01	66685	106	02	20	CADEIRA ALUNO 36CM	ACT	17,20	17,20	
5166	2016/12/07	01	88326	106	01	99	BONECO MOLA "Helicoptero" com 1 assento	ACT	1.003,68	1.003,68	
5167	2008/05/05	01	61512	106	02	20	CADEIRA ESTOFADA Aa 26	ACT	35,33	35,33	
5167	2009/11/19	01	66686	106	02	20	CADEIRA ALUNO 36CM	ACT	17,20	17,20	
5167	2016/12/07	01	88327	106	01	99	BONECO MOLA "Pato" com 1 assento	ACT	1.003,69	1.003,69	
5168	2008/05/05	01	61513	106	02	20	CADEIRA ESTOFADA Aa 26	ACT	35,33	35,33	
5168	2009/11/19	01	66687	106	02	20	CADEIRA ALUNO 36CM	ACT	17,20	17,20	
5169	2008/05/05	01	61514	106	02	20	CADEIRA ESTOFADA Aa 26	ACT	35,33	35,33	
5169	2009/11/19	01	66688	106	02	20	CADEIRA ALUNO 36CM	ACT	17,20	17,20	
5169	2016/12/07	01	88329	106	01	99	ESTRUTURA MULTIFUNÇÕES com 2 torres e telhado, 1 escorrega em tubo, 1 escorrega pequeno e 1 grande, 1 ponte em corda e 1 ponte em madeira e 1 escada	ACT	2.110,07	2.110,07	
5170	2008/05/05	01	61515	106	02	20	CADEIRA ESTOFADA Aa 26	ACT	35,33	35,33	
5170	2009/11/19	01	66689	106	02	20	CADEIRA ALUNO 36CM	ACT	17,20	17,20	
5170	2016/12/07	01	88330	106	01	99	BONECO MOLA "FOCA" com 1 assento	ACT	182,32	182,32	
5171	2008/05/05	01	61516	106	02	20	CADEIRA ESTOFADA Aa 26	ACT	35,33	35,33	
5171	2009/11/19	01	66690	106	02	20	CADEIRA ALUNO 36CM	ACT	17,20	17,20	
5171	2016/12/07	01	88331	106	01	99	BONECO MOLA "LAGARTOS" com 2 assentos	ACT	364,64	364,64	
5172	2008/12/30	013	61517	301	02	99	ESPAÇO INTERNET DA CASA DO POVO DE FREIXO	ACT	13.464,42	13.464,42	
5172	2009/11/19	01	66691	106	02	20	CADEIRA ALUNO 36CM	ACT	17,20	17,20	
5172	2016/12/07	01	88332	106	01	99	BONECO MOLA PONY 4 com 4 assentos	ACT	1.172,22	1.172,22	
5173	2008/12/30	013	61518	401	05	01	ROTUNDA DO SOBRAL EM PONTE DE LIMA	ACT	53.348,73	53.348,73	
5173	2009/11/19	01	66692	106	02	20	CADEIRA ALUNO 36CM	ACT	17,20	17,20	
5173	2016/12/29	01	88333	107	03	06	PROJETOR SolarZoom RGBW (OSR/ST), LEDING	ACT	482,16	482,16	
5174	2008/10/10	01	61519	107	06	03	FORNO ELECTRICO	ACT	4.841,10	4.841,10	
5174	2009/11/19	01	66693	106	02	20	CADEIRA ALUNO 36CM	ACT	17,20	17,20	
5174	2016/12/29	01	88334	107	03	06	PROJETOR SolarZoom RGBW (OSR/ST), LEDING	ACT	482,16	482,16	
5175	2009/11/19	01	66694	106	02	20	CADEIRA ALUNO 36CM	ACT	17,20	17,20	
5175	2016/12/29	01	88335	107	03	06	PROJETOR Moving Head LED Wash 6000MC RGBW, LEDING	ACT	1.502,45	1.502,45	
5176	2009/11/19	01	66695	106	02	20	CADEIRA ALUNO 36CM	ACT	17,20	17,20	
5176	2016/12/29	01	88336	107	03	06	PROJETOR Moving Head LED Wash 6000MC RGBW, LEDING	ACT	1.502,45	1.502,45	
5177	2009/11/19	01	66696	106	02	20	CADEIRA ALUNO 36CM	ACT	17,20	17,20	
5178	2009/11/19	01	66697	106	02	20	CADEIRA ALUNO 36CM	ACT	17,20	17,20	
5179	2009/11/19	01	66698	106	02	20	CADEIRA ALUNO 36CM	ACT	17,20	17,20	
5180	2009/11/19	01	66699	106	02	20	CADEIRA ALUNO 36CM	ACT	17,20	17,20	
5181	2009/11/19	01	66700	106	02	20	CADEIRA ALUNO 36CM	ACT	17,20	17,20	
5182	2009/11/19	01	66701	106	02	20	CADEIRA ALUNO 36CM	ACT	17,20	17,20	
5182	2016/11/21	01	88342	106	03	99	MICROFONE DINÂMICO SENNHEISER 000762 (4006087007624)	ACT	990,15	990,15	
5183	2009/11/19	01	66702	106	02	20	CADEIRA ALUNO 36CM	ACT	17,20	17,20	
5183	2016/12/29	01	88343	106	03	13	MONITOR PALCO Passivo/Bi-amp LE1200 - MARTIN AUDIO	ACT	2.620,00	2.620,00	
5184	2009/11/19	01	66703	106	02	20	CADEIRA ALUNO 36CM	ACT	17,20	17,20	
5185	2009/11/19	01	66704	106	02	20	CADEIRA ALUNO 36CM	ACT	17,20	17,20	
5185	2016/11/24	01	88345	104	06	99	BATERIA CANON LP-E6N (new) para máquina fotográfica	ACT	80,74	80,74	
Total Geral ou a Transportar .....									243.766.119,19	24.207.889,03	267.974.008,22

## FICHA PATRIMONIAL :

Identificação dos bens							Tipo De Sit.	Valor Patrimonial	Alterações Patrimoniais	Valor Atual	
Numero Ordem	Data de Aquisição	Tipo	Nr.Inv.	Cl.	Tipo	Bem					Descrição
5186	2009/11/19	01	66705	106	02	20	CADEIRA ALUNO 36CM	ACT	17,20	17,20	
5186	2016/10/20	01	88346	106	03	99	MÁQUINA DE HAZER ULTIMATE 2000DMX SWEFOG SN:SO1-U2KV20DMXA1228843-IV15	ACT	2.901,26	2.901,26	
5187	2009/11/19	01	66706	106	02	20	CADEIRA ALUNO 36CM	ACT	17,20	17,20	
5187	2016/12/22	01	88347	117	01	99	DEPÓSITO PRESSÃO inox 100Lt com membrana	ACT	333,35	333,35	
5188	2016/12/22	01	88348	117	01	99	QUADRO NÍVEL MONOFÁSICO 7x10 Telemec 11044 /RN01	ACT	111,87	111,87	
5189	2009/11/19	01	66708	106	02	99	MESA RECTANGULAR 1200X750X610	ACT	36,77	36,77	
5189	2016/12/22	01	88349	117	01	99	ELECTROBOMBA Submersível 5" VN 5/7F 1.5KW 220-240v	ACT	576,30	576,30	
5190	2009/11/19	01	66709	106	02	99	MESA RECTANGULAR 1200X750X610	ACT	36,77	36,77	
5191	2009/11/19	01	66710	106	02	99	MESA RECTANGULAR 1200X750X610	ACT	36,77	36,77	
5191	2016/10/21	01	88351	106	01	99	STICK Azemad Special para hoquei	ACT	50,20	50,20	
5192	2009/11/19	01	66711	106	02	99	MESA RECTANGULAR 1200X750X610	ACT	36,77	36,77	
5192	2016/10/21	01	88352	106	01	99	STICK Azemad Special para hoquei	ACT	50,20	50,20	
5193	2009/11/19	01	66712	106	02	99	MESA RECTANGULAR 1200X750X610	ACT	36,77	36,77	
5193	2016/10/21	01	88353	106	01	99	STICK Azemad Special para hoquei	ACT	50,20	50,20	
5194	2009/11/19	01	66713	106	02	99	MESA RECTANGULAR 1200X750X610	ACT	36,77	36,77	
5194	2016/10/21	01	88354	106	01	99	STICK Azemad Special para hoquei	ACT	50,20	50,20	
5195	2009/11/19	01	66714	106	02	99	MESA RECTANGULAR 1200X750X610	ACT	36,77	36,77	
5195	2016/10/21	01	88355	106	01	99	STICK Azemad Special para hoquei	ACT	50,20	50,20	
5196	2009/11/19	01	66715	106	02	99	MESA RECTANGULAR 1200X750X610	ACT	36,77	36,77	
5196	2016/10/21	01	88356	106	01	99	STICK Azemad Special para hoquei	ACT	50,20	50,20	
5197	2009/11/19	01	66716	106	02	99	MESA RECTANGULAR 1200X750X610	ACT	36,77	36,77	
5197	2016/10/21	01	88357	106	01	99	STICK Azemad Special para hoquei	ACT	50,20	50,20	
5198	2009/11/19	01	66717	106	02	99	MESA RECTANGULAR 1200X750X610	ACT	36,77	36,77	
5198	2016/10/21	01	88358	106	01	99	STICK Azemad Keeper para hoquei	ACT	57,50	57,50	
5199	2009/11/19	01	66718	106	02	99	MESA RECTANGULAR 1200X750X610	ACT	36,77	36,77	
5199	2016/10/21	01	88359	106	01	99	STICK Azemad Keeper para hoquei	ACT	57,50	57,50	
5200	2009/11/19	01	66719	106	02	99	MESA RECTANGULAR 1200X750X610	ACT	36,77	36,77	
5200	2016/07/26	01	88360	103	01	05	CADEIRA de secretária 7000, costa alta, mecanismo fixo, revestida S09	ACT	132,84	132,84	
5201	2009/11/19	01	66720	106	02	99	MESA RECTANGULAR 1200X750X610	ACT	36,77	36,77	
5202	2009/11/19	01	66721	106	02	99	MESA RECTANGULAR 1200X750X610	ACT	36,77	36,77	
5202	2016/05/19	01	88362	103	02	04	CALCULADORA de secretária CASIO 320TEC ref.:4971850178446	ACT	81,25	81,25	
5203	2009/11/19	01	66722	106	02	99	MESA RECTANGULAR 1200X750X610	ACT	36,77	36,77	
5203	2016/05/19	01	88363	103	02	04	CALCULADORA de secretária CASIO 320TEC ref.:4971850178446	ACT	81,25	81,25	
5204	2009/11/19	01	66723	106	02	99	MESA RECTANGULAR 1200X750X610	ACT	36,77	36,77	
5204	2016/05/19	01	88364	103	02	04	CALCULADORA de secretária CASIO 320TEC ref.:4971850178446	ACT	81,25	81,25	
5205	2009/11/19	01	66724	106	02	99	MESA RECTANGULAR 1200X750X610	ACT	36,77	36,77	
5205	2016/05/19	01	88365	103	02	04	CALCULADORA de secretária CASIO 320TEC ref.:4971850178446	ACT	81,25	81,25	
5206	2009/11/19	01	66725	106	02	99	MESA RECTANGULAR 1200X750X610	ACT	36,77	36,77	
5206	2016/03/29	01	88366	106	06	25	QUADRO sobre Ponte de Lima em óleo sobre tela 100x80cm	ACT	450,00	450,00	
5207	2009/11/19	01	66726	106	02	99	MESA RECTANGULAR 1200X750X610	ACT	36,77	36,77	
5207	2016/03/29	01	88367	106	06	09	ESCULTURA sobre Camões "Erros meus, má fortuna, amor ardente"	ACT	425,00	425,00	
5208	2009/11/19	01	66727	106	02	99	MESA RECTANGULAR 1200X750X610	ACT	36,77	36,77	
Total Geral ou a Transportar .....									243.772.611,01	24.207.889,03	267.980.500,04

## FICHA PATRIMONIAL :

Identificação dos bens							Tipo De Sit.	Valor Patrimonial	Alterações Patrimoniais	Valor Atual	
Numero Ordem	Data de Aquisição	Tipo	Nr.Inv.	Cl.	Tipo	Bem					Descrição
5208	2016/03/29	01	88368	106	06	09	ESCULTURA sobre Fernando Pessoa "A vida é como uma sombra que passa por sobre um rio"	ACT	425,00		425,00
5209	2009/11/19	01	66728	106	02	99	MESA RECTANGULAR 1200X750X610	ACT	36,77		36,77
5209	2016/08/29	01	88369	117	01	09	MOTOR F 4" 5.5KW 400V com cabo Franklin 2,5mts inox para aplicar no reservatório do sistema de rega e abastecimento das piscinas	ACT	1.211,55		1.211,55
5210	2009/11/19	01	66729	106	02	99	MESA RECTANGULAR 1200X750X610	ACT	36,77		36,77
5210	2016/08/18	01	88370	107	02	99	SUPORTE anti-vibração Sennheiser 4006087050873 para púlpito de acrílico	ACT	33,58		33,58
5211	2009/11/19	01	66730	106	02	99	MESA RECTANGULAR 1200X750X610	ACT	36,77		36,77
5211	2016/08/18	01	88371	107	02	99	SUPORTE anti-vibração Sennheiser 4006087050873 para púlpito de acrílico	ACT	33,58		33,58
5212	2009/11/19	01	66731	106	02	99	MESA RECTANGULAR 1200X750X610	ACT	36,77		36,77
5212	2016/07/11	01	88372	107	08	01	ASPIRADOR MUNTZ 555-MU E HEPA GS KIT com pera de sopro, trincha Hake 1,5" e White Spirit 1L	ACT	613,77		613,77
5213	2009/11/19	01	66732	106	02	99	MESA RECTANGULAR 1200X750X610	ACT	36,77		36,77
5213	2016/07/13	01	88373	107	06	04	MÁQUINA DE CAFÉ KRUPS PICCOLO DOLCE GUSTO - KP100BIB (para caterings exteriores)	ACT	39,00		39,00
5214	2009/11/19	01	66733	106	02	99	MESA RECTANGULAR 1200X750X610	ACT	36,77		36,77
5214	2016/06/01	01	88374	106	01	99	TABELA DE BASQUETEBOL	ACT	670,35		670,35
5215	2009/11/19	01	66734	106	02	99	MESA RECTANGULAR 1200X750X610	ACT	36,77		36,77
5215	2016/06/28	01	88375	107	02	99	TABELA DE BASQUETEBOL	ACT	670,35		670,35
5216	2009/11/19	01	66735	106	02	99	MESA RECTANGULAR 1200X750X610	ACT	36,77		36,77
5217	2009/11/19	01	66736	106	02	99	MESA RECTANGULAR 1200X750X610	ACT	36,77		36,77
5217	2016/06/21	01	88377	110	21	12	ESTUFA recta-planta com 6m de comprimento, 4m de largura e 2,90m de altura, 2 janelas e 1 porta	ACT	700,01		700,01
5218	2009/11/19	01	66737	106	02	99	MESA RECTANGULAR 1200X750X610	ACT	36,77		36,77
5218	2016/12/29	01	88378	301	07	99	PARCELA DE TERRENO para construção denominado de "Campo da Pombeira" sito na rua da Lobagada na freguesia de REBORDÕES SOUTO	ACT	25.000,00		25.000,00
5219	2009/11/19	01	66738	106	02	99	MESA RECTANGULAR 1200X750X610	ACT	36,77		36,77
5219	2016/12/29	013	88379	301	04	99	Área de serviço para autocaravanas sito na rua do Topo e rua do Pombal na freguesia de Arca e PONTE DE LIMA	ACT	28.620,00		28.620,00
5220	2009/11/19	01	66739	106	02	99	MESA RECTANGULAR 1200X750X610	ACT	36,77		36,77
5220	2016/12/29	01	88380	101	02	03	PLATAFORMA SIG MUNICIPAL	ACT	49.138,50		49.138,50
5221	2009/11/19	01	66740	106	02	99	MESA RECTANGULAR 1200X750X610	ACT	36,77		36,77
5221	2016/12/29	01	88381	106	05	01	Cartas Fotográficas	ACT	85.485,00		85.485,00
5222	2009/11/19	01	66741	106	02	99	MESA RECTANGULAR 1200X750X610	ACT	36,77		36,77
5223	2009/11/19	01	66742	106	02	99	MESA RECTANGULAR 1200X750X610	ACT	36,77		36,77
5224	2009/11/19	01	66743	106	02	99	MESA RECTANGULAR 1200X750X610	ACT	36,77		36,77
5226	2009/11/19	01	66745	106	02	20	CADEIRA ALUNO 32CM (REFEITORIO)	ACT	17,20		17,20
5227	2009/11/19	01	66746	106	02	20	CADEIRA ALUNO 32CM (REFEITORIO)	ACT	17,20		17,20
5228	2009/11/19	01	66747	106	02	20	CADEIRA ALUNO 32CM (REFEITORIO)	ACT	17,20		17,20
5229	2009/11/19	01	66748	106	02	20	CADEIRA ALUNO 32CM (REFEITORIO)	ACT	17,20		17,20
5230	2009/11/19	01	66749	106	02	20	CADEIRA ALUNO 32CM (REFEITORIO)	ACT	17,20		17,20
5231	2009/11/19	01	66750	106	02	20	CADEIRA ALUNO 32CM (REFEITORIO)	ACT	17,20		17,20
5232	2009/11/19	01	66751	106	02	20	CADEIRA ALUNO 32CM (REFEITORIO)	ACT	17,20		17,20
5233	2009/11/19	01	66752	106	02	20	CADEIRA ALUNO 32CM (REFEITORIO)	ACT	17,20		17,20
5234	2009/11/19	01	66753	106	02	20	CADEIRA ALUNO 32CM (REFEITORIO)	ACT	17,20		17,20
Total Geral ou a Transportar .....									243.965.994,82	24.207.889,03	268.173.883,85

## FICHA PATRIMONIAL :

Identificação dos bens							Tipo De Sit.	Valor Patrimonial	Alterações Patrimoniais	Valor Atual	
Numero Ordem	Data de Aquisição	Tipo	Nr.Inv.	Cl.	Tipo	Ben					Descrição
5235	2009/11/19	01	66754	106	02	20	CADEIRA ALUNO 32CM (REFEITORIO)	ACT	17,20		17,20
5236	2009/11/19	01	66755	106	02	20	CADEIRA ALUNO 32CM (REFEITORIO)	ACT	17,20		17,20
5237	2009/11/19	01	66756	106	02	20	CADEIRA ALUNO 32CM (REFEITORIO)	ACT	17,20		17,20
5238	2009/11/19	01	66757	106	02	20	CADEIRA ALUNO 32CM (REFEITORIO)	ACT	17,20		17,20
5239	2009/11/19	01	66758	106	02	20	CADEIRA ALUNO 32CM (REFEITORIO)	ACT	17,20		17,20
5240	2009/11/19	01	66759	106	02	20	CADEIRA ALUNO 32CM (REFEITORIO)	ACT	17,20		17,20
5241	2009/11/19	01	66760	106	02	20	CADEIRA ALUNO 32CM (REFEITORIO)	ACT	17,20		17,20
5242	2009/11/19	01	66761	106	02	20	CADEIRA ALUNO 32CM (REFEITORIO)	ACT	17,20		17,20
5243	2009/11/19	01	66762	106	02	20	CADEIRA ALUNO 32CM (REFEITORIO)	ACT	17,20		17,20
5244	2009/11/19	01	66763	106	02	20	CADEIRA ALUNO 32CM (REFEITORIO)	ACT	17,20		17,20
5245	2009/11/19	01	66764	106	02	20	CADEIRA ALUNO 32CM (REFEITORIO)	ACT	17,20		17,20
5246	2009/11/19	01	66765	106	02	20	CADEIRA ALUNO 32CM (REFEITORIO)	ACT	17,20		17,20
5247	2009/11/19	01	66766	106	02	20	CADEIRA ALUNO 32CM (REFEITORIO)	ACT	17,20		17,20
5248	2009/11/19	01	66767	106	02	20	CADEIRA ALUNO 32CM (REFEITORIO)	ACT	17,20		17,20
5249	2009/11/19	01	66768	106	02	20	CADEIRA ALUNO 32CM (REFEITORIO)	ACT	17,20		17,20
5250	2009/11/19	01	66769	106	02	20	CADEIRA ALUNO 32CM (REFEITORIO)	ACT	17,20		17,20
5251	2009/11/19	01	66770	106	02	20	CADEIRA ALUNO 32CM (REFEITORIO)	ACT	17,20		17,20
5252	2009/11/19	01	66771	106	02	20	CADEIRA ALUNO 32CM (REFEITORIO)	ACT	17,20		17,20
5253	2009/11/19	01	66772	106	02	20	CADEIRA ALUNO 32CM (REFEITORIO)	ACT	17,20		17,20
5254	2009/11/19	01	66773	106	02	20	CADEIRA ALUNO 32CM (REFEITORIO)	ACT	17,20		17,20
5255	2009/11/19	01	66774	106	02	20	CADEIRA ALUNO 32CM (REFEITORIO)	ACT	17,20		17,20
5256	2009/11/19	01	66775	106	02	20	CADEIRA ALUNO 32CM (REFEITORIO)	ACT	17,20		17,20
5257	2009/11/19	01	66776	106	02	20	CADEIRA ALUNO 32CM (REFEITORIO)	ACT	17,20		17,20
5258	2009/11/19	01	66777	106	02	20	CADEIRA ALUNO 32CM (REFEITORIO)	ACT	17,20		17,20
5259	2009/11/19	01	66778	106	02	20	CADEIRA ALUNO 32CM (REFEITORIO)	ACT	17,20		17,20
5260	2009/11/19	01	66779	106	02	20	CADEIRA ALUNO 32CM (REFEITORIO)	ACT	17,20		17,20
5261	2009/11/19	01	66780	106	02	20	CADEIRA ALUNO 32CM (REFEITORIO)	ACT	17,20		17,20
5262	2009/11/19	01	66781	106	02	20	CADEIRA ALUNO 32CM (REFEITORIO)	ACT	17,20		17,20
5263	2009/11/19	01	66782	106	02	20	CADEIRA ALUNO 32CM (REFEITORIO)	ACT	17,20		17,20
5264	2009/11/19	01	66783	106	02	20	CADEIRA ALUNO 32CM (REFEITORIO)	ACT	17,20		17,20
5265	2009/11/19	01	66784	106	02	20	CADEIRA ALUNO 32CM (REFEITORIO)	ACT	17,20		17,20
5266	2009/11/19	01	66785	106	02	20	CADEIRA ALUNO 32CM (REFEITORIO)	ACT	17,20		17,20
5267	2009/11/19	01	66786	106	02	20	CADEIRA ALUNO 32CM (REFEITORIO)	ACT	17,20		17,20
5268	2009/11/19	01	66787	106	02	20	CADEIRA ALUNO 32CM (REFEITORIO)	ACT	17,20		17,20
5269	2009/11/19	01	66788	106	02	20	CADEIRA ALUNO 32CM (REFEITORIO)	ACT	17,20		17,20
5270	2009/11/19	01	66789	106	02	20	CADEIRA ALUNO 32CM (REFEITORIO)	ACT	17,20		17,20
5271	2009/11/19	01	66790	106	02	20	CADEIRA ALUNO 32CM (REFEITORIO)	ACT	17,20		17,20
5272	2009/11/19	01	66791	106	02	20	CADEIRA ALUNO 32CM (REFEITORIO)	ACT	17,20		17,20
5273	2009/11/19	01	66792	106	02	20	CADEIRA ALUNO 32CM (REFEITORIO)	ACT	17,20		17,20
5274	2009/11/19	01	66793	106	02	20	CADEIRA ALUNO 32CM (REFEITORIO)	ACT	17,20		17,20
5275	2009/11/19	01	66794	106	02	20	CADEIRA ALUNO 32CM (REFEITORIO)	ACT	17,20		17,20
5276	2009/11/19	01	66795	106	02	20	CADEIRA ALUNO 32CM (REFEITORIO)	ACT	17,20		17,20
5277	2009/11/19	01	66796	106	02	20	CADEIRA ALUNO 32CM (REFEITORIO)	ACT	17,20		17,20
5278	2009/11/19	01	66797	106	02	20	CADEIRA ALUNO 32CM (REFEITORIO)	ACT	17,20		17,20
5279	2009/11/19	01	66798	106	02	20	CADEIRA ALUNO 32CM (REFEITORIO)	ACT	17,20		17,20
5280	2009/11/19	01	66799	106	02	20	CADEIRA ALUNO 32CM (REFEITORIO)	ACT	17,20		17,20
5281	2009/11/19	01	66800	106	02	20	CADEIRA ALUNO 32CM (REFEITORIO)	ACT	17,20		17,20
5282	2009/11/19	01	66801	106	02	20	CADEIRA ALUNO 32CM (REFEITORIO)	ACT	17,20		17,20
5283	2009/11/19	01	66802	106	02	20	CADEIRA ALUNO 32CM (REFEITORIO)	ACT	17,20		17,20
Total Geral ou a Transportar .....									243.966.837,62	24.207.889,03	268.174.726,65

## FICHA PATRIMONIAL :

Identificação dos bens							Tipo De Sit.	Valor Patrimonial	Alterações Patrimoniais	Valor Atual	
Numero Ordem	Data de Aquisição	Tipo	Nr.Inv.	Cl.	Tipo	Ben					Descrição
5284	2009/11/19	01	66803	106	02	20	CADEIRA ALUNO 32CM (REFEITORIO)	ACT	17,20		17,20
5285	2009/11/19	01	66804	106	02	20	CADEIRA ALUNO 32CM (REFEITORIO)	ACT	17,20		17,20
5286	2009/11/19	01	66805	106	02	20	CADEIRA ALUNO 32CM (REFEITORIO)	ACT	17,20		17,20
5287	2009/11/19	01	66806	106	02	20	CADEIRA ALUNO 32CM (REFEITORIO)	ACT	17,20		17,20
5288	2009/11/19	01	66807	106	02	20	CADEIRA ALUNO 32CM (REFEITORIO)	ACT	17,20		17,20
5289	2009/11/19	01	66808	106	02	20	CADEIRA ALUNO 32CM (REFEITORIO)	ACT	17,20		17,20
5290	2009/11/19	01	66809	106	02	20	CADEIRA ALUNO 32CM (REFEITORIO)	ACT	17,20		17,20
5291	2009/11/19	01	66810	106	02	20	CADEIRA ALUNO 32CM (REFEITORIO)	ACT	17,20		17,20
5292	2009/11/19	01	66811	106	02	20	CADEIRA ALUNO 32CM (REFEITORIO)	ACT	17,20		17,20
5293	2009/11/19	01	66812	106	02	20	CADEIRA ALUNO 32CM (REFEITORIO)	ACT	17,20		17,20
5294	2009/11/19	01	66813	106	02	20	CADEIRA ALUNO 32CM (REFEITORIO)	ACT	17,20		17,20
5295	2009/11/19	01	66814	106	02	20	CADEIRA ALUNO 32CM (REFEITORIO)	ACT	17,20		17,20
5296	2009/11/19	01	66815	106	02	20	CADEIRA ALUNO 32CM (REFEITORIO)	ACT	17,20		17,20
5297	2009/11/19	01	66816	106	02	20	CADEIRA ALUNO 32CM (REFEITORIO)	ACT	17,20		17,20
5298	2009/11/19	01	66817	106	02	20	CADEIRA ALUNO 32CM (REFEITORIO)	ACT	17,20		17,20
5299	2009/11/19	01	66818	106	02	20	CADEIRA ALUNO 32CM (REFEITORIO)	ACT	17,20		17,20
5300	2009/11/19	01	66819	106	02	20	CADEIRA ALUNO 32CM (REFEITORIO)	ACT	17,20		17,20
5301	2009/11/19	01	66820	106	02	20	CADEIRA ALUNO 32CM (REFEITORIO)	ACT	17,20		17,20
5302	2009/11/19	01	66821	106	02	20	CADEIRA ALUNO 32CM (REFEITORIO)	ACT	17,20		17,20
5303	2009/11/19	01	66822	106	02	20	CADEIRA ALUNO 32CM (REFEITORIO)	ACT	17,20		17,20
5304	2009/11/19	01	66823	106	02	20	CADEIRA ALUNO 32CM (REFEITORIO)	ACT	17,20		17,20
5305	2009/11/19	01	66824	106	02	20	CADEIRA ALUNO 32CM (REFEITORIO)	ACT	17,20		17,20
5306	2009/11/19	01	66825	106	02	20	CADEIRA ALUNO 32CM (REFEITORIO)	ACT	17,20		17,20
5307	2009/11/19	01	66826	106	02	20	CADEIRA ALUNO 32CM (REFEITORIO)	ACT	17,20		17,20
5308	2009/11/19	01	66827	106	02	20	CADEIRA ALUNO 32CM (REFEITORIO)	ACT	17,20		17,20
5309	2009/11/19	01	66828	106	02	20	CADEIRA ALUNO 32CM (REFEITORIO)	ACT	17,20		17,20
5310	2009/11/19	01	66829	106	02	20	CADEIRA ALUNO 32CM (REFEITORIO)	ACT	17,20		17,20
5311	2009/11/19	01	66830	106	02	20	CADEIRA ALUNO 32CM (REFEITORIO)	ACT	17,20		17,20
5312	2009/11/19	01	66831	106	02	20	CADEIRA ALUNO 32CM (REFEITORIO)	ACT	17,20		17,20
5313	2009/11/19	01	66832	106	02	20	CADEIRA ALUNO 32CM (REFEITORIO)	ACT	17,20		17,20
5314	2009/11/19	01	66833	106	02	20	CADEIRA ALUNO 32CM (REFEITORIO)	ACT	17,20		17,20
5315	2009/11/19	01	66834	106	02	20	CADEIRA ALUNO 32CM (REFEITORIO)	ACT	17,20		17,20
5316	2009/11/19	01	66835	106	02	20	CADEIRA ALUNO 32CM (REFEITORIO)	ACT	17,20		17,20
5317	2009/11/19	01	66836	106	02	20	CADEIRA ALUNO 32CM (REFEITORIO)	ACT	17,20		17,20
5318	2009/11/19	01	66837	106	02	20	CADEIRA ALUNO 32CM (REFEITORIO)	ACT	17,20		17,20
5319	2009/11/19	01	66838	106	02	20	CADEIRA ALUNO 32CM (REFEITORIO)	ACT	17,20		17,20
5320	2009/11/19	01	66839	106	02	20	CADEIRA ALUNO 32CM (REFEITORIO)	ACT	17,20		17,20
5321	2009/11/19	01	66840	106	02	20	CADEIRA ALUNO 32CM (REFEITORIO)	ACT	17,20		17,20
5322	2009/11/19	01	66841	106	02	20	CADEIRA ALUNO 32CM (REFEITORIO)	ACT	17,20		17,20
5323	2009/11/19	01	66842	106	02	20	CADEIRA ALUNO 32CM (REFEITORIO)	ACT	17,20		17,20
5324	2009/11/19	01	66843	106	02	20	CADEIRA ALUNO 32CM (REFEITORIO)	ACT	17,20		17,20
5326	2009/11/19	01	66845	106	02	99	MESA RECTANGULAR 1200X750X540	ACT	36,77		36,77
5327	2009/11/19	01	66846	106	02	99	MESA RECTANGULAR 1200X750X540	ACT	36,77		36,77
5328	2009/11/19	01	66847	106	02	99	MESA RECTANGULAR 1200X750X540	ACT	36,77		36,77
5329	2009/11/19	01	66848	106	02	99	MESA RECTANGULAR 1200X750X540	ACT	36,77		36,77
5330	2009/11/19	01	66849	106	02	99	MESA RECTANGULAR 1200X750X540	ACT	36,77		36,77
5331	2009/11/19	01	66850	106	02	99	MESA RECTANGULAR 1200X750X540	ACT	36,77		36,77
5332	2009/11/19	01	66851	106	02	99	MESA RECTANGULAR 1200X750X540	ACT	36,77		36,77
5333	2009/11/19	01	66852	106	02	99	MESA RECTANGULAR 1200X750X540	ACT	36,77		36,77
Total Geral ou a Transportar .....									243.967.836,98	24.207.889,03	268.175.726,01

## FICHA PATRIMONIAL :

Identificação dos bens							Tipo De Sit.	Valor Patrimonial	Alterações Patrimoniais	Valor Atual	
Numero Ordem	Data de Aquisição	Tipo	Nr.Inv.	Cl.	Tipo	Bem					Descrição
5334	2009/11/19	01	66853	106	02	99	MESA RECTANGULAR 1200X750X540	ACT	36,77		36,77
5335	2009/11/19	01	66854	106	02	99	MESA RECTANGULAR 1200X750X540	ACT	36,77		36,77
5336	2009/11/19	01	66855	106	02	99	MESA RECTANGULAR 1200X750X540	ACT	36,77		36,77
5337	2009/11/19	01	66856	106	02	99	MESA RECTANGULAR 1200X750X540	ACT	36,77		36,77
5338	2009/11/19	01	66857	106	02	99	MESA RECTANGULAR 1200X750X540	ACT	36,77		36,77
5339	2009/11/19	01	66858	106	02	99	MESA RECTANGULAR 1200X750X540	ACT	36,77		36,77
5340	2009/11/19	01	66859	106	02	99	MESA RECTANGULAR 1200X750X540	ACT	36,77		36,77
5341	2009/11/19	01	66860	106	02	99	MESA RECTANGULAR 1200X750X540	ACT	36,77		36,77
5342	2009/11/19	01	66861	106	02	99	MESA RECTANGULAR 1200X750X540	ACT	36,77		36,77
5343	2009/11/19	01	66862	106	02	99	MESA RECTANGULAR 1200X750X540	ACT	36,77		36,77
5344	2009/11/19	01	66863	106	02	99	MESA RECTANGULAR 1200X750X540	ACT	36,77		36,77
5345	2009/11/19	01	66864	106	02	99	MESA RECTANGULAR 1200X750X540	ACT	36,77		36,77
5346	2009/11/19	01	66865	106	02	99	MESA RECTANGULAR 1200X750X540	ACT	36,77		36,77
5347	2009/11/19	01	66866	106	02	99	MESA RECTANGULAR 1200X750X540	ACT	36,77		36,77
5348	2009/11/19	01	66867	106	02	99	MESA RECTANGULAR 1200X750X540	ACT	36,77		36,77
5349	2009/11/19	01	66868	106	02	99	MESA RECTANGULAR 1200X750X540	ACT	36,77		36,77
5350	2009/11/19	01	66869	106	02	20	CADEIRA ALUNO 36CM	ACT	17,20		17,20
5351	2009/11/19	01	66870	106	02	20	CADEIRA ALUNO 36CM	ACT	17,20		17,20
5352	2009/11/19	01	66871	106	02	20	CADEIRA ALUNO 36CM	ACT	17,20		17,20
5353	2009/11/19	01	66872	106	02	20	CADEIRA ALUNO 36CM	ACT	17,20		17,20
5354	2009/11/19	01	66873	106	02	20	CADEIRA ALUNO 36CM	ACT	17,20		17,20
5355	2009/11/19	01	66874	106	02	20	CADEIRA ALUNO 36CM	ACT	17,20		17,20
5356	2009/11/19	01	66875	106	02	20	CADEIRA ALUNO 36CM	ACT	17,20		17,20
5357	2009/11/19	01	66876	106	02	20	CADEIRA ALUNO 36CM	ACT	17,20		17,20
5358	2009/11/19	01	66877	106	02	20	CADEIRA ALUNO 36CM	ACT	17,20		17,20
5359	2009/11/19	01	66878	106	02	20	CADEIRA ALUNO 36CM	ACT	17,20		17,20
5360	2009/11/19	01	66879	106	02	20	CADEIRA ALUNO 36CM	ACT	17,20		17,20
5361	2009/11/19	01	66880	106	02	20	CADEIRA ALUNO 36CM	ACT	17,20		17,20
5362	2009/11/19	01	66881	106	02	20	CADEIRA ALUNO 36CM	ACT	17,20		17,20
5363	2009/11/19	01	66882	106	02	20	CADEIRA ALUNO 36CM	ACT	17,20		17,20
5364	2009/11/19	01	66883	106	02	20	CADEIRA ALUNO 36CM	ACT	17,20		17,20
5365	2009/11/19	01	66884	106	02	20	CADEIRA ALUNO 36CM	ACT	17,20		17,20
5366	2009/11/19	01	66885	106	02	20	CADEIRA ALUNO 36CM	ACT	17,20		17,20
5367	2009/11/19	01	66886	106	02	20	CADEIRA ALUNO 36CM	ACT	17,20		17,20
5368	2009/11/19	01	66887	106	02	20	CADEIRA ALUNO 36CM	ACT	17,20		17,20
5369	2009/11/19	01	66888	106	02	20	CADEIRA ALUNO 36CM	ACT	17,20		17,20
5370	2009/11/19	01	66889	106	02	20	CADEIRA ALUNO 36CM	ACT	17,20		17,20
5371	2009/11/19	01	66890	106	02	20	CADEIRA ALUNO 36CM	ACT	17,20		17,20
5372	2009/11/19	01	66891	106	02	20	CADEIRA ALUNO 36CM	ACT	17,20		17,20
5373	2009/11/19	01	66892	106	02	20	CADEIRA ALUNO 36CM	ACT	17,20		17,20
5374	2009/11/19	01	66893	106	02	20	CADEIRA ALUNO 36CM	ACT	17,20		17,20
5375	2009/11/19	01	66894	106	02	20	CADEIRA ALUNO 36CM	ACT	17,20		17,20
5376	2009/11/19	01	66895	106	02	20	CADEIRA ALUNO 36CM	ACT	17,20		17,20
5377	2009/11/19	01	66896	106	02	20	CADEIRA ALUNO 36CM	ACT	17,20		17,20
5378	2009/11/19	01	66897	106	02	20	CADEIRA ALUNO 36CM	ACT	17,20		17,20
5379	2009/11/19	01	66898	106	02	20	CADEIRA ALUNO 36CM	ACT	17,20		17,20
5380	2009/11/19	01	66899	106	02	20	CADEIRA ALUNO 36CM	ACT	17,20		17,20
5381	2009/11/19	01	66900	106	02	20	CADEIRA ALUNO 36CM	ACT	17,20		17,20
5382	2009/11/19	01	66901	106	02	20	CADEIRA ALUNO 36CM	ACT	17,20		17,20
Total Geral ou a Transportar .....									243.968.992,90	24.207.889,03	268.176.881,93



## FICHA PATRIMONIAL :

Identificação dos bens							Tipo De Sit.	Valor Patrimonial	Alterações Patrimoniais	Valor Atual	
Numero Ordem	Data de Aquisição	Tipo	Nr.Inv.	Cl.	Tipo	Bem					Descrição
5383	2009/11/19	01	66902	106	02	20	CADEIRA ALUNO 36CM	ACT	17,20		17,20
5384	2009/11/19	01	66903	106	02	20	CADEIRA ALUNO 36CM	ACT	17,20		17,20
5385	2009/11/19	01	66904	106	02	20	CADEIRA ALUNO 36CM	ACT	17,20		17,20
5386	2009/11/19	01	66905	106	02	20	CADEIRA ALUNO 36CM	ACT	17,20		17,20
5387	2009/11/19	01	66906	106	02	20	CADEIRA ALUNO 36CM	ACT	17,20		17,20
5388	2009/11/19	01	66907	106	02	20	CADEIRA ALUNO 36CM	ACT	17,20		17,20
5389	2009/11/19	01	66908	106	02	20	CADEIRA ALUNO 36CM	ACT	17,20		17,20
5390	2009/11/19	01	66909	106	02	20	CADEIRA ALUNO 36CM	ACT	17,20		17,20
5391	2009/11/19	01	66910	106	02	20	CADEIRA ALUNO 36CM	ACT	17,20		17,20
5392	2009/11/19	01	66911	106	02	20	CADEIRA ALUNO 36CM	ACT	17,20		17,20
5393	2009/11/19	01	66912	106	02	20	CADEIRA ALUNO 36CM	ACT	17,20		17,20
5394	2009/11/19	01	66913	106	02	20	CADEIRA ALUNO 36CM	ACT	17,20		17,20
5395	2009/11/19	01	66914	106	02	20	CADEIRA ALUNO 36CM	ACT	17,20		17,20
5396	2009/11/19	01	66915	106	02	20	CADEIRA ALUNO 36CM	ACT	17,20		17,20
5397	2009/11/19	01	66916	106	02	20	CADEIRA ALUNO 36CM	ACT	17,20		17,20
5398	2009/11/19	01	66917	106	02	20	CADEIRA ALUNO 36CM	ACT	17,20		17,20
5399	2009/11/19	01	66918	106	02	20	CADEIRA ALUNO 36CM	ACT	17,20		17,20
5400	2009/11/19	01	66919	106	02	20	CADEIRA ALUNO 36CM	ACT	17,20		17,20
5401	2009/11/19	01	66920	106	02	20	CADEIRA ALUNO 36CM	ACT	17,20		17,20
5402	2009/11/19	01	66921	106	02	20	CADEIRA ALUNO 36CM	ACT	17,20		17,20
5403	2009/11/19	01	66922	106	02	20	CADEIRA ALUNO 36CM	ACT	17,20		17,20
5404	2009/11/19	01	66923	106	02	20	CADEIRA ALUNO 36CM	ACT	17,20		17,20
5405	2009/11/19	01	66924	106	02	20	CADEIRA ALUNO 36CM	ACT	17,20		17,20
5406	2009/11/19	01	66925	106	02	20	CADEIRA ALUNO 36CM	ACT	17,20		17,20
5407	2009/11/19	01	66926	106	02	20	CADEIRA ALUNO 36CM	ACT	17,20		17,20
5408	2009/11/19	01	66927	106	02	20	CADEIRA ALUNO 36CM	ACT	17,20		17,20
5409	2009/11/19	01	66928	106	02	20	CADEIRA ALUNO 36CM	ACT	17,20		17,20
5410	2009/11/19	01	66929	106	02	20	CADEIRA ALUNO 36CM	ACT	17,20		17,20
5411	2009/11/19	01	66930	106	02	20	CADEIRA ALUNO 36CM	ACT	17,20		17,20
5412	2009/11/19	01	66931	106	02	20	CADEIRA ALUNO 36CM	ACT	17,20		17,20
5413	2009/11/19	01	66932	106	02	20	CADEIRA ALUNO 36CM	ACT	17,20		17,20
5414	2009/11/19	01	66933	106	02	20	CADEIRA ALUNO 36CM	ACT	17,20		17,20
5415	2009/11/19	01	66934	106	02	20	CADEIRA ALUNO 36CM	ACT	17,20		17,20
5416	2009/11/19	01	66935	106	02	20	CADEIRA ALUNO 36CM	ACT	17,20		17,20
5417	2009/11/19	01	66936	106	02	20	CADEIRA ALUNO 36CM	ACT	17,20		17,20
5418	2009/11/19	01	66937	106	02	20	CADEIRA ALUNO 36CM	ACT	17,20		17,20
5419	2009/11/19	01	66938	106	02	20	CADEIRA ALUNO 36CM	ACT	17,20		17,20
5420	2009/11/19	01	66939	106	02	20	CADEIRA ALUNO 36CM	ACT	17,20		17,20
5421	2009/11/19	01	66940	106	02	20	CADEIRA ALUNO 36CM	ACT	17,20		17,20
5422	2009/11/19	01	66941	106	02	20	CADEIRA ALUNO 36CM	ACT	17,20		17,20
5423	2009/11/19	01	66942	106	02	20	CADEIRA ALUNO 36CM	ACT	17,20		17,20
5424	2009/11/19	01	66943	106	02	20	CADEIRA ALUNO 36CM	ACT	17,20		17,20
5425	2009/11/19	01	66944	106	02	20	CADEIRA ALUNO 36CM	ACT	17,20		17,20
5426	2009/11/19	01	66945	106	02	20	CADEIRA ALUNO 36CM	ACT	17,20		17,20
5427	2009/11/19	01	66946	106	02	20	CADEIRA ALUNO 36CM	ACT	17,20		17,20
5428	2009/11/19	01	66947	106	02	20	CADEIRA ALUNO 36CM	ACT	17,20		17,20
5429	2009/11/19	01	66948	106	02	20	CADEIRA ALUNO 36CM	ACT	17,20		17,20
5430	2009/11/19	01	66949	106	02	20	CADEIRA ALUNO 36CM	ACT	17,20		17,20
5431	2009/11/19	01	66950	106	02	20	CADEIRA ALUNO 36CM	ACT	17,20		17,20
Total Geral ou a Transportar .....									243.969.835,70	24.207.889,03	268.177.724,73

## FICHA PATRIMONIAL :

Identificação dos bens							Tipo De Sit.	Valor Patrimonial	Alterações Patrimoniais	Valor Atual	
Numero Ordem	Data de Aquisição	Tipo	Nr.Inv.	Cl.	Tipo	Ben					Descrição
5432	2009/11/19	01	66951	106	02	20	CADEIRA ALUNO 36CM	ACT	17,20		17,20
5433	2009/11/19	01	66952	106	02	20	CADEIRA ALUNO 36CM	ACT	17,20		17,20
5434	2009/11/19	01	66953	106	02	20	CADEIRA ALUNO 36CM	ACT	17,20		17,20
5435	2009/11/19	01	66954	106	02	20	CADEIRA ALUNO 36CM	ACT	17,20		17,20
5436	2009/11/19	01	66955	106	02	20	CADEIRA ALUNO 36CM	ACT	17,20		17,20
5437	2009/11/19	01	66956	106	02	20	CADEIRA ALUNO 36CM	ACT	17,20		17,20
5438	2009/11/19	01	66957	106	02	20	CADEIRA ALUNO 36CM	ACT	17,20		17,20
5439	2009/11/19	01	66958	106	02	20	CADEIRA ALUNO 36CM	ACT	17,20		17,20
5440	2009/11/19	01	66959	106	02	20	CADEIRA ALUNO 36CM	ACT	17,20		17,20
5441	2009/11/19	01	66960	106	02	20	CADEIRA ALUNO 36CM	ACT	17,20		17,20
5442	2009/11/19	01	66961	106	02	20	CADEIRA ALUNO 36CM	ACT	17,20		17,20
5443	2009/11/19	01	66962	106	02	20	CADEIRA ALUNO 36CM	ACT	17,20		17,20
5444	2009/11/19	01	66963	106	02	20	CADEIRA ALUNO 36CM	ACT	17,20		17,20
5445	2009/11/19	01	66964	106	02	20	CADEIRA ALUNO 36CM	ACT	17,20		17,20
5446	2009/11/19	01	66965	106	02	20	CADEIRA ALUNO 36CM	ACT	17,20		17,20
5447	2009/11/19	01	66966	106	02	20	CADEIRA ALUNO 36CM	ACT	17,20		17,20
5448	2009/11/19	01	66967	106	02	20	CADEIRA ALUNO 36CM	ACT	17,20		17,20
5449	2009/11/19	01	66968	106	02	20	CADEIRA ALUNO 36CM	ACT	17,20		17,20
5450	2009/11/19	01	66969	106	02	20	CADEIRA ALUNO 36CM	ACT	17,20		17,20
5451	2009/11/19	01	66970	106	02	20	CADEIRA ALUNO 36CM	ACT	17,20		17,20
5452	2009/11/19	01	66971	106	02	20	CADEIRA ALUNO 36CM	ACT	17,20		17,20
5453	2009/11/19	01	66972	106	02	20	CADEIRA ALUNO 36CM	ACT	17,20		17,20
5454	2009/11/19	01	66973	106	02	20	CADEIRA ALUNO 36CM	ACT	17,20		17,20
5455	2009/11/19	01	66974	106	02	20	CADEIRA ALUNO 36CM	ACT	17,20		17,20
5456	2009/11/19	01	66975	106	02	20	CADEIRA ALUNO 36CM	ACT	17,20		17,20
5457	2009/11/19	01	66976	106	02	20	CADEIRA ALUNO 36CM	ACT	17,20		17,20
5458	2009/11/19	01	66977	106	02	99	MESA RECTANGULAR DE REUNIAO 2500x1000x750	ACT	284,64		284,64
5460	2009/11/19	01	66979	106	02	20	CADEIRA ALUNO 32CM	ACT	17,20		17,20
5461	2009/11/19	01	66980	106	02	20	CADEIRA ALUNO 32CM	ACT	17,20		17,20
5462	2009/11/19	01	66981	106	02	20	CADEIRA ALUNO 32CM	ACT	17,20		17,20
5463	2009/11/19	01	66982	106	02	20	CADEIRA ALUNO 32CM	ACT	17,20		17,20
5464	2009/11/19	01	66983	106	02	20	CADEIRA ALUNO 32CM	ACT	17,20		17,20
5465	2009/11/19	01	66984	106	02	20	CADEIRA ALUNO 32CM	ACT	17,20		17,20
5466	2009/11/19	01	66985	106	02	20	CADEIRA ALUNO 32CM	ACT	17,20		17,20
5467	2009/11/19	01	66986	106	02	20	CADEIRA ALUNO 32CM	ACT	17,20		17,20
5468	2009/11/19	01	66987	106	02	20	CADEIRA ALUNO 32CM	ACT	17,20		17,20
5469	2009/11/19	01	66988	106	02	20	CADEIRA ALUNO 32CM	ACT	17,20		17,20
5470	2009/11/19	01	66989	106	02	20	CADEIRA ALUNO 32CM	ACT	17,20		17,20
5471	2009/11/19	01	66990	106	02	20	CADEIRA ALUNO 32CM	ACT	17,20		17,20
5472	2009/11/19	01	66991	106	02	20	CADEIRA ALUNO 32CM	ACT	17,20		17,20
5473	2009/11/19	01	66992	106	02	20	CADEIRA ALUNO 32CM	ACT	17,20		17,20
5474	2009/11/19	01	66993	106	02	20	CADEIRA ALUNO 32CM	ACT	17,20		17,20
5475	2009/11/19	01	66994	106	02	20	CADEIRA ALUNO 32CM	ACT	17,20		17,20
5476	2009/11/19	01	66995	106	02	20	CADEIRA ALUNO 32CM	ACT	17,20		17,20
5477	2009/11/19	01	66996	106	02	20	CADEIRA ALUNO 32CM	ACT	17,20		17,20
5478	2009/11/19	01	66997	106	02	20	CADEIRA ALUNO 32CM	ACT	17,20		17,20
5479	2009/11/19	01	66998	106	02	20	CADEIRA ALUNO 32CM	ACT	17,20		17,20
5480	2009/11/19	01	66999	106	02	20	CADEIRA ALUNO 32CM	ACT	17,20		17,20
5481	2009/11/19	01	67000	106	02	20	CADEIRA ALUNO 32CM	ACT	17,20		17,20
Total Geral ou a Transportar .....									243.970.945,94	24.207.889,03	268.178.834,97

## FICHA PATRIMONIAL :

Identificação dos bens							Tipo De Sit.	Valor Patrimonial	Alterações Patrimoniais	Valor Atual	
Numero Ordem	Data de Aquisição	Tipo	Nr.Inv.	Cl.	Tipo	Ben					Descrição
5482	2009/11/19	01	67001	106	02	20	CADEIRA ALUNO 32CM	ACT	17,20		17,20
5483	2009/11/19	01	67002	106	02	20	CADEIRA ALUNO 32CM	ACT	17,20		17,20
5484	2009/11/19	01	67003	106	02	20	CADEIRA ALUNO 32CM	ACT	17,20		17,20
5485	2009/11/19	01	67004	106	02	20	CADEIRA ALUNO 32CM	ACT	17,20		17,20
5486	2009/11/19	01	67005	106	02	20	CADEIRA ALUNO 32CM	ACT	17,20		17,20
5487	2009/11/19	01	67006	106	02	20	CADEIRA ALUNO 32CM	ACT	17,20		17,20
5488	2009/11/19	01	67007	106	02	20	CADEIRA ALUNO 32CM	ACT	17,20		17,20
5489	2009/11/19	01	67008	106	02	20	CADEIRA ALUNO 32CM	ACT	17,20		17,20
5490	2009/11/19	01	67009	106	02	20	CADEIRA ALUNO 32CM	ACT	17,20		17,20
5491	2009/11/19	01	67010	106	02	20	CADEIRA ALUNO 32CM	ACT	17,20		17,20
5492	2009/11/19	01	67011	106	02	20	CADEIRA ALUNO 32CM	ACT	17,20		17,20
5493	2009/11/19	01	67012	106	02	20	CADEIRA ALUNO 32CM	ACT	17,20		17,20
5494	2009/11/19	01	67013	106	02	20	CADEIRA ALUNO 32CM	ACT	17,20		17,20
5495	2009/11/19	01	67014	106	02	20	CADEIRA ALUNO 32CM	ACT	17,20		17,20
5496	2009/11/19	01	67015	106	02	20	CADEIRA ALUNO 32CM	ACT	17,20		17,20
5497	2009/11/19	01	67016	106	02	20	CADEIRA ALUNO 32CM	ACT	17,20		17,20
5498	2009/11/19	01	67017	106	02	20	CADEIRA ALUNO 32CM	ACT	17,20		17,20
5499	2009/11/19	01	67018	106	02	20	CADEIRA ALUNO 32CM	ACT	17,20		17,20
5500	2009/11/19	01	67019	106	02	20	CADEIRA ALUNO 32CM	ACT	17,20		17,20
5501	2009/11/19	01	67020	106	02	20	CADEIRA ALUNO 32CM	ACT	17,20		17,20
5502	2009/11/19	01	67021	106	02	20	CADEIRA ALUNO 32CM	ACT	17,20		17,20
5503	2009/11/19	01	67022	106	02	20	CADEIRA ALUNO 32CM	ACT	17,20		17,20
5504	2009/11/19	01	67023	106	02	20	CADEIRA ALUNO 32CM	ACT	17,20		17,20
5505	2009/11/19	01	67024	106	02	20	CADEIRA ALUNO 32CM	ACT	17,20		17,20
5506	2009/11/19	01	67025	106	02	20	CADEIRA ALUNO 32CM	ACT	17,20		17,20
5507	2009/11/19	01	67026	106	02	20	CADEIRA ALUNO 32CM	ACT	17,20		17,20
5508	2009/11/19	01	67027	106	02	20	CADEIRA ALUNO 32CM	ACT	17,20		17,20
5509	2009/11/19	01	67028	106	02	20	CADEIRA ALUNO 32CM	ACT	17,20		17,20
5510	2009/11/19	01	67029	106	02	20	CADEIRA ALUNO 32CM	ACT	17,20		17,20
5511	2009/11/19	01	67030	106	02	20	CADEIRA ALUNO 32CM	ACT	17,20		17,20
5512	2009/11/19	01	67031	106	02	20	CADEIRA ALUNO 32CM	ACT	17,20		17,20
5513	2009/11/19	01	67032	106	02	20	CADEIRA ALUNO 32CM	ACT	17,20		17,20
5514	2009/11/19	01	67033	106	02	20	CADEIRA ALUNO 32CM	ACT	17,20		17,20
5515	2009/11/19	01	67034	106	02	20	CADEIRA ALUNO 32CM	ACT	17,20		17,20
5516	2009/11/19	01	67035	106	02	20	CADEIRA ALUNO 32CM	ACT	17,20		17,20
5517	2009/11/19	01	67036	106	02	20	CADEIRA ALUNO 32CM	ACT	17,20		17,20
5518	2009/11/19	01	67037	106	02	20	CADEIRA ALUNO 32CM	ACT	17,20		17,20
5519	2009/11/19	01	67038	106	02	20	CADEIRA ALUNO 32CM	ACT	17,20		17,20
5520	2009/11/19	01	67039	106	02	20	CADEIRA ALUNO 32CM	ACT	17,20		17,20
5521	2009/11/19	01	67040	106	02	20	CADEIRA ALUNO 32CM	ACT	17,20		17,20
5522	2009/11/19	01	67041	106	02	20	CADEIRA ALUNO 32CM	ACT	17,20		17,20
5523	2009/11/19	01	67042	106	02	20	CADEIRA ALUNO 32CM	ACT	17,20		17,20
5524	2009/11/19	01	67043	106	02	20	CADEIRA ALUNO 32CM	ACT	17,20		17,20
5525	2009/11/19	01	67044	106	02	20	CADEIRA ALUNO 32CM	ACT	17,20		17,20
5526	2009/11/19	01	67045	106	02	20	CADEIRA ALUNO 32CM	ACT	17,20		17,20
5527	2009/11/19	01	67046	106	02	20	CADEIRA ALUNO 32CM	ACT	17,20		17,20
5528	2009/11/19	01	67047	106	02	20	CADEIRA ALUNO 32CM	ACT	17,20		17,20
5529	2009/11/19	01	67048	106	02	20	CADEIRA ALUNO 32CM	ACT	17,20		17,20
5530	2009/11/19	01	67049	106	02	20	CADEIRA ALUNO 32CM	ACT	17,20		17,20
Total Geral ou a Transportar .....									243.971.788,74	24.207.889,03	268.179.677,77

## FICHA PATRIMONIAL :

Identificação dos bens							Tipo De Sit.	Valor Patrimonial	Alterações Patrimoniais	Valor Atual	
Numero Ordem	Data de Aquisição	Tipo	Nr.Inv.	Cl.	Tipo	Bem					Descrição
5531	2009/11/19	01	67050	106	02	20	CADEIRA ALUNO 32CM	ACT	17,20		17,20
5532	2009/11/19	01	67051	106	02	20	CADEIRA ALUNO 32CM	ACT	17,20		17,20
5533	2009/11/19	01	67052	106	02	20	CADEIRA ALUNO 32CM	ACT	17,20		17,20
5534	2009/11/19	01	67053	106	02	20	CADEIRA ALUNO 32CM	ACT	17,20		17,20
5535	2009/11/19	01	67054	106	02	20	CADEIRA ALUNO 32CM	ACT	17,20		17,20
5536	2009/11/19	01	67055	106	02	20	CADEIRA ALUNO 32CM	ACT	17,20		17,20
5537	2009/11/19	01	67056	106	02	20	CADEIRA ALUNO 32CM	ACT	17,20		17,20
5538	2009/11/19	01	67057	106	02	20	CADEIRA ALUNO 32CM	ACT	17,20		17,20
5539	2009/11/19	01	67058	106	02	20	CADEIRA ALUNO 32CM	ACT	17,20		17,20
5540	2009/11/19	01	67059	106	02	20	CADEIRA ALUNO 32CM	ACT	17,20		17,20
5541	2009/11/19	01	67060	106	02	20	CADEIRA ALUNO 32CM	ACT	17,20		17,20
5542	2009/11/19	01	67061	106	02	20	CADEIRA ALUNO 32CM	ACT	17,20		17,20
5543	2009/11/19	01	67062	106	02	20	CADEIRA ALUNO 32CM	ACT	17,20		17,20
5544	2009/11/19	01	67063	106	02	20	CADEIRA ALUNO 32CM	ACT	17,20		17,20
5545	2009/11/19	01	67064	106	02	20	CADEIRA ALUNO 32CM	ACT	17,20		17,20
5546	2009/11/19	01	67065	106	02	20	CADEIRA ALUNO 32CM	ACT	17,20		17,20
5547	2009/11/19	01	67066	106	02	20	CADEIRA ALUNO 32CM	ACT	17,20		17,20
5548	2009/11/19	01	67067	106	02	20	CADEIRA ALUNO 32CM	ACT	17,20		17,20
5549	2009/11/19	01	67068	106	02	20	CADEIRA ALUNO 32CM	ACT	17,20		17,20
5550	2009/11/19	01	67069	106	02	20	CADEIRA ALUNO 32CM	ACT	17,20		17,20
5551	2009/11/19	01	67070	106	02	20	CADEIRA ALUNO 32CM	ACT	17,20		17,20
5552	2009/11/19	01	67071	106	02	20	CADEIRA ALUNO 32CM	ACT	17,20		17,20
5553	2009/11/19	01	67072	106	02	20	CADEIRA ALUNO 32CM	ACT	17,20		17,20
5554	2009/11/19	01	67073	106	02	20	CADEIRA ALUNO 32CM	ACT	17,20		17,20
5555	2009/11/19	01	67074	106	02	20	CADEIRA ALUNO 32CM	ACT	17,20		17,20
5556	2009/11/19	01	67075	106	02	20	CADEIRA ALUNO 32CM	ACT	17,20		17,20
5557	2009/11/19	01	67076	106	02	20	CADEIRA ALUNO 32CM	ACT	17,20		17,20
5558	2009/11/19	01	67077	106	02	20	CADEIRA ALUNO 32CM	ACT	17,20		17,20
5559	2009/11/19	01	67078	106	02	20	CADEIRA ALUNO 32CM	ACT	17,20		17,20
5560	2009/11/19	01	67079	106	02	20	CADEIRA ALUNO 32CM	ACT	17,20		17,20
5561	2009/11/19	01	67080	106	02	20	CADEIRA ALUNO 32CM	ACT	17,20		17,20
5562	2009/11/19	01	67081	106	02	20	CADEIRA ALUNO 32CM	ACT	17,20		17,20
5563	2009/11/19	01	67082	106	02	20	CADEIRA ALUNO 32CM	ACT	17,20		17,20
5564	2009/11/19	01	67083	106	02	20	CADEIRA ALUNO 32CM	ACT	17,20		17,20
5565	2009/11/19	01	67084	106	02	20	CADEIRA ALUNO 32CM	ACT	17,20		17,20
5566	2009/11/19	01	67085	106	02	20	CADEIRA ALUNO 32CM	ACT	17,20		17,20
5567	2009/11/19	01	67086	106	02	20	CADEIRA ALUNO 32CM	ACT	17,20		17,20
5568	2009/11/19	01	67087	106	02	20	CADEIRA ALUNO 32CM	ACT	17,20		17,20
5569	2009/11/19	01	67088	106	02	20	CADEIRA ALUNO 32CM	ACT	17,20		17,20
5570	2009/11/19	01	67089	106	02	20	CADEIRA ALUNO 32CM	ACT	17,20		17,20
5571	2009/11/19	01	67090	106	02	20	CADEIRA ALUNO 32CM	ACT	17,20		17,20
5572	2009/11/19	01	67091	106	02	20	CADEIRA ALUNO 32CM	ACT	17,20		17,20
5573	2009/11/19	01	67092	106	02	20	CADEIRA ALUNO 32CM	ACT	17,20		17,20
5574	2009/11/19	01	67093	106	02	20	CADEIRA ALUNO 32CM	ACT	17,20		17,20
5575	2009/11/19	01	67094	106	02	20	CADEIRA ALUNO 32CM	ACT	17,20		17,20
5576	2009/11/19	01	67095	106	02	20	CADEIRA ALUNO 32CM	ACT	17,20		17,20
5577	2009/11/19	01	67096	106	02	20	CADEIRA ALUNO 32CM	ACT	17,20		17,20
5578	2009/11/19	01	67097	106	02	20	CADEIRA ALUNO 32CM	ACT	17,20		17,20
5579	2009/11/19	01	67098	106	02	20	CADEIRA ALUNO 32CM	ACT	17,20		17,20
Total Geral ou a Transportar .....									243.972.631,54	24.207.889,03	268.180.520,57

## FICHA PATRIMONIAL :

Identificação dos bens							Tipo De Sit.	Valor Patrimonial	Alterações Patrimoniais	Valor Atual	
Numero Ordem	Data de Aquisição	Tipo	Nr.Inv.	Cl.	Tipo	Bem					Descrição
5580	2009/11/19	01	67099	106	02	20	CADEIRA ALUNO 32CM	ACT	17,20		17,20
5581	2009/11/19	01	67100	106	02	20	CADEIRA ALUNO 32CM	ACT	17,20		17,20
5582	2009/11/19	01	67101	106	02	20	CADEIRA ALUNO 32CM	ACT	17,20		17,20
5583	2009/11/19	01	67102	106	02	20	CADEIRA ALUNO 32CM	ACT	17,20		17,20
5584	2009/11/19	01	67103	106	02	20	CADEIRA ALUNO 32CM	ACT	17,20		17,20
5585	2009/11/19	01	67104	106	02	20	CADEIRA ALUNO 32CM	ACT	17,20		17,20
5586	2009/11/19	01	67105	106	02	20	CADEIRA ALUNO 32CM	ACT	17,20		17,20
5587	2009/11/19	01	67106	106	02	20	CADEIRA ALUNO 32CM	ACT	17,20		17,20
5588	2009/11/19	01	67107	106	02	20	CADEIRA ALUNO 32CM	ACT	17,20		17,20
5589	2009/11/19	01	67108	106	02	20	CADEIRA ALUNO 32CM	ACT	17,20		17,20
5590	2009/11/19	01	67109	106	02	20	CADEIRA ALUNO 32CM	ACT	17,20		17,20
5591	2009/11/19	01	67110	106	02	20	CADEIRA ALUNO 32CM	ACT	17,20		17,20
5592	2009/11/19	01	67111	106	02	20	CADEIRA ALUNO 32CM	ACT	17,20		17,20
5593	2009/11/19	01	67112	106	02	20	CADEIRA ALUNO 32CM	ACT	17,20		17,20
5594	2009/11/19	01	67113	106	02	20	CADEIRA ALUNO 32CM	ACT	17,20		17,20
5595	2009/11/19	01	67114	106	02	20	CADEIRA ALUNO 32CM	ACT	17,20		17,20
5596	2009/11/19	01	67115	106	02	20	CADEIRA ALUNO 32CM	ACT	17,20		17,20
5597	2009/11/19	01	67116	106	02	20	CADEIRA ALUNO 32CM	ACT	17,20		17,20
5598	2009/11/19	01	67117	106	02	20	CADEIRA ALUNO 32CM	ACT	17,20		17,20
5599	2009/11/19	01	67118	106	02	20	CADEIRA ALUNO 32CM	ACT	17,20		17,20
5600	2009/11/19	01	67119	106	02	20	CADEIRA ALUNO 32CM	ACT	17,20		17,20
5601	2009/11/19	01	67120	106	02	20	CADEIRA ALUNO 32CM	ACT	17,20		17,20
5602	2009/11/19	01	67121	106	02	20	CADEIRA ALUNO 32CM	ACT	17,20		17,20
5603	2009/11/19	01	67122	106	02	20	CADEIRA ALUNO 32CM	ACT	17,20		17,20
5604	2009/11/19	01	67123	106	02	20	CADEIRA ALUNO 32CM	ACT	17,20		17,20
5605	2009/11/19	01	67124	106	02	20	CADEIRA ALUNO 32CM	ACT	17,20		17,20
5606	2009/11/19	01	67125	106	02	20	CADEIRA ALUNO 32CM	ACT	17,20		17,20
5607	2009/11/19	01	67126	106	02	20	CADEIRA ALUNO 32CM	ACT	17,20		17,20
5608	2009/11/19	01	67127	106	02	20	CADEIRA ALUNO 32CM	ACT	17,20		17,20
5609	2009/11/19	01	67128	106	02	20	CADEIRA ALUNO 32CM	ACT	17,20		17,20
5610	2009/11/19	01	67129	106	02	20	CADEIRA ALUNO 32CM	ACT	17,20		17,20
5611	2009/11/19	01	67130	106	02	20	CADEIRA ALUNO 32CM	ACT	17,20		17,20
5612	2009/11/19	01	67131	106	02	20	CADEIRA ALUNO 32CM	ACT	17,20		17,20
5613	2009/11/19	01	67132	106	02	20	CADEIRA ALUNO 32CM	ACT	17,20		17,20
5614	2009/11/19	01	67133	106	02	20	CADEIRA ALUNO 32CM	ACT	17,20		17,20
5615	2009/11/19	01	67134	106	02	20	CADEIRA ALUNO 32CM	ACT	17,20		17,20
5616	2009/11/19	01	67135	106	02	20	CADEIRA ALUNO 32CM	ACT	17,20		17,20
5617	2009/11/19	01	67136	106	02	20	CADEIRA ALUNO 32CM	ACT	17,20		17,20
5618	2009/11/19	01	67137	106	02	20	CADEIRA ALUNO 32CM	ACT	17,20		17,20
5619	2009/11/19	01	67138	106	02	20	CADEIRA ALUNO 32CM	ACT	17,20		17,20
5620	2009/11/19	01	67139	106	02	20	CADEIRA ALUNO 32CM	ACT	17,20		17,20
5621	2009/11/19	01	67140	106	02	20	CADEIRA ALUNO 32CM	ACT	17,20		17,20
5622	2009/11/19	01	67141	106	02	20	CADEIRA ALUNO 32CM	ACT	17,20		17,20
5623	2009/11/19	01	67142	106	02	20	CADEIRA ALUNO 32CM	ACT	17,20		17,20
5625	2009/11/19	01	67144	106	02	99	MESA RECTAGULAR 1200X600X610	ACT	34,39		34,39
5626	2009/11/19	01	67145	106	02	99	MESA RECTAGULAR 1200X600X610	ACT	34,39		34,39
5627	2009/11/19	01	67146	106	02	99	MESA RECTAGULAR 1200X600X610	ACT	34,39		34,39
5628	2009/11/19	01	67147	106	02	99	MESA RECTAGULAR 1200X600X610	ACT	34,39		34,39
5629	2009/11/19	01	67148	106	02	99	MESA RECTAGULAR 1200X600X610	ACT	34,39		34,39
Total Geral ou a Transportar .....									243.973.560,29	24.207.889,03	268.181.449,32

## FICHA PATRIMONIAL :

Identificação dos bens							Tipo De Sit.	Valor Patrimonial	Alterações Patrimoniais	Valor Atual	
Numero Ordem	Data de Aquisição	Tipo	Nr.Inv.	Cl.	Tipo	Bem					Descrição
5630	2009/11/19	01	67149	106	02	99	MESA RECTAGULAR 1200X600X610	ACT	34,39		34,39
5631	2009/11/19	01	67150	106	02	99	MESA RECTAGULAR 1200X600X610	ACT	34,39		34,39
5632	2009/11/19	01	67151	106	02	99	MESA RECTAGULAR 1200X600X610	ACT	34,39		34,39
5633	2009/11/19	01	67152	106	02	99	MESA RECTAGULAR 1200X600X610	ACT	34,39		34,39
5634	2009/11/19	01	67153	106	02	99	MESA RECTAGULAR 1200X600X610	ACT	34,39		34,39
5635	2009/11/19	01	67154	106	02	99	MESA RECTAGULAR 1200X600X610	ACT	34,39		34,39
5636	2009/11/19	01	67155	106	02	99	MESA RECTAGULAR 1200X600X610	ACT	34,39		34,39
5637	2009/11/19	01	67156	106	02	99	MESA RECTAGULAR 1200X600X610	ACT	34,39		34,39
5638	2009/11/19	01	67157	106	02	99	MESA RECTAGULAR 1200X600X610	ACT	34,39		34,39
5639	2009/11/19	01	67158	106	02	99	MESA RECTAGULAR 1200X600X610	ACT	34,39		34,39
5640	2009/11/19	01	67159	106	02	99	MESA RECTAGULAR 1200X600X610	ACT	34,39		34,39
5641	2009/11/19	01	67160	106	02	99	MESA RECTAGULAR 1200X600X610	ACT	34,39		34,39
5642	2009/11/19	01	67161	106	02	99	MESA RECTAGULAR 1200X600X610	ACT	34,39		34,39
5643	2009/11/19	01	67162	106	02	99	MESA RECTAGULAR 1200X600X610	ACT	34,39		34,39
5644	2009/11/19	01	67163	106	02	99	MESA RECTAGULAR 1200X600X610	ACT	34,39		34,39
5645	2009/11/19	01	67164	106	02	99	MESA RECTAGULAR 1200X600X610	ACT	34,39		34,39
5646	2009/11/19	01	67165	106	02	99	MESA RECTAGULAR 1200X600X610	ACT	34,39		34,39
5647	2009/11/19	01	67166	106	02	99	MESA RECTAGULAR 1200X600X610	ACT	34,39		34,39
5648	2009/11/19	01	67167	106	02	99	MESA RECTAGULAR 1200X600X610	ACT	34,39		34,39
5649	2009/11/19	01	67168	106	02	99	MESA RECTAGULAR 1200X600X610	ACT	34,39		34,39
5650	2009/11/19	01	67169	106	02	99	MESA RECTAGULAR 1200X600X610	ACT	34,39		34,39
5651	2009/11/19	01	67170	106	02	99	MESA RECTAGULAR 1200X600X610	ACT	34,39		34,39
5652	2009/11/19	01	67171	106	02	99	MESA RECTAGULAR 1200X600X610	ACT	34,39		34,39
5653	2009/11/19	01	67172	106	02	99	MESA RECTAGULAR 1200X600X610	ACT	34,39		34,39
5654	2009/11/19	01	67173	106	02	99	MESA RECTAGULAR 1200X600X610	ACT	34,39		34,39
5655	2009/11/19	01	67174	106	02	99	MESA RECTAGULAR 1200X600X610	ACT	34,39		34,39
5656	2009/11/19	01	67175	106	02	99	MESA RECTAGULAR 1200X600X610	ACT	34,39		34,39
5657	2009/11/19	01	67176	106	02	99	MESA RECTAGULAR 1200X600X610	ACT	34,39		34,39
5658	2009/11/19	01	67177	106	02	99	MESA RECTAGULAR 1200X600X610	ACT	34,39		34,39
5659	2009/11/19	01	67178	106	02	99	MESA RECTAGULAR 1200X600X610	ACT	34,39		34,39
5660	2009/11/19	01	67179	106	02	99	MESA RECTAGULAR 1200X600X610	ACT	34,39		34,39
5661	2009/11/19	01	67180	106	02	99	MESA RECTAGULAR 1200X600X610	ACT	34,39		34,39
5662	2009/11/19	01	67181	106	02	99	MESA RECTAGULAR 1200X600X610	ACT	34,39		34,39
5663	2009/11/19	01	67182	106	02	99	MESA RECTAGULAR 1200X600X610	ACT	34,39		34,39
5664	2009/11/19	01	67183	106	02	99	MESA RECTAGULAR 1200X600X610	ACT	34,39		34,39
5665	2009/11/19	01	67184	106	02	99	MESA RECTAGULAR 1200X600X610	ACT	34,39		34,39
5666	2009/11/19	01	67185	106	02	99	MESA RECTAGULAR 1200X600X610	ACT	34,39		34,39
5667	2009/11/19	01	67186	106	02	99	MESA RECTAGULAR 1200X600X610	ACT	34,39		34,39
5668	2009/11/19	01	67187	106	02	99	MESA RECTAGULAR 1200X600X610	ACT	34,39		34,39
5669	2009/11/19	01	67188	106	02	99	MESA RECTAGULAR 1200X600X610	ACT	34,39		34,39
5670	2009/11/19	01	67189	106	02	99	MESA RECTAGULAR 1200X600X610	ACT	34,39		34,39
5671	2009/11/19	01	67190	106	02	99	MESA RECTAGULAR 1200X600X610	ACT	34,39		34,39
5672	2009/11/19	01	67191	106	02	99	MESA RECTAGULAR 1200X600X610	ACT	34,39		34,39
5673	2009/11/19	01	67192	106	02	99	MESA RECTAGULAR 1200X600X610	ACT	34,39		34,39
5674	2009/11/19	01	67193	106	02	99	MESA RECTAGULAR 1200X600X610	ACT	34,39		34,39
5675	2009/11/19	01	67194	106	02	99	MESA RECTAGULAR 1200X600X610	ACT	34,39		34,39
5676	2009/11/19	01	67195	106	02	99	MESA RECTAGULAR 1200X600X610	ACT	34,39		34,39
5677	2009/11/19	01	67196	106	02	99	MESA RECTAGULAR 1200X600X610	ACT	34,39		34,39
5678	2009/11/19	01	67197	106	02	99	MESA RECTAGULAR 1200X600X610	ACT	34,39		34,39
Total Geral ou a Transportar .....									243.975.245,40	24.207.889,03	268.183.134,43

## MAPA DE INVENTÁRIO

Data : 2021/05/03

Ano : 2020

Pagina: 20

89

## FICHA PATRIMONIAL :

Identificação dos bens							Tipo De Sit.	Valor Patrimonial	Alterações Patrimoniais	Valor Atual	
Numero Ordem	Data de Aquisição	Tipo	Nr.Inv.	Cl.	Tipo	Bem					Descrição
5679	2009/11/19	01	67198	106	02	99	MESA RECTAGULAR 1200X600X610	ACT	34,39		34,39
5680	2009/11/19	01	67199	106	02	99	MESA RECTAGULAR 1200X600X610	ACT	34,39		34,39
5681	2009/11/19	01	67200	106	02	99	MESA RECTAGULAR 1200X600X610	ACT	34,39		34,39
5682	2009/11/19	01	67201	106	02	99	MESA RECTAGULAR 1200X600X610	ACT	34,39		34,39
5683	2009/11/19	01	67202	106	02	99	MESA RECTAGULAR 1200X600X610	ACT	34,39		34,39
5685	2009/11/19	01	67204	106	02	20	CADEIRA ALUNO 36CM	ACT	17,20		17,20
5686	2009/11/19	01	67205	106	02	20	CADEIRA ALUNO 36CM	ACT	17,20		17,20
5687	2009/11/19	01	67206	106	02	20	CADEIRA ALUNO 36CM	ACT	17,20		17,20
5688	2009/11/19	01	67207	106	02	20	CADEIRA ALUNO 36CM	ACT	17,20		17,20
5689	2009/11/19	01	67208	106	02	20	CADEIRA ALUNO 36CM	ACT	17,20		17,20
5690	2009/11/19	01	67209	106	02	20	CADEIRA ALUNO 36CM	ACT	17,20		17,20
5691	2009/11/19	01	67210	106	02	20	CADEIRA ALUNO 36CM	ACT	17,20		17,20
5692	2009/11/19	01	67211	106	02	20	CADEIRA ALUNO 36CM	ACT	17,20		17,20
5693	2009/11/19	01	67212	106	02	20	CADEIRA ALUNO 36CM	ACT	17,20		17,20
5694	2009/11/19	01	67213	106	02	20	CADEIRA ALUNO 36CM	ACT	17,20		17,20
5695	2009/11/19	01	67214	106	02	20	CADEIRA ALUNO 36CM	ACT	17,20		17,20
5696	2009/11/19	01	67215	106	02	20	CADEIRA ALUNO 36CM	ACT	17,20		17,20
5697	2009/11/19	01	67216	106	02	20	CADEIRA ALUNO 36CM	ACT	17,20		17,20
5698	2009/11/19	01	67217	106	02	20	CADEIRA ALUNO 36CM	ACT	17,20		17,20
5699	2009/11/19	01	67218	106	02	20	CADEIRA ALUNO 36CM	ACT	17,20		17,20
5700	2009/11/19	01	67219	106	02	20	CADEIRA ALUNO 36CM	ACT	17,20		17,20
5701	2009/11/19	01	67220	106	02	20	CADEIRA ALUNO 36CM	ACT	17,20		17,20
5702	2009/11/19	01	67221	106	02	20	CADEIRA ALUNO 36CM	ACT	17,20		17,20
5703	2009/11/19	01	67222	106	02	20	CADEIRA ALUNO 36CM	ACT	17,20		17,20
5704	2009/11/19	01	67223	106	02	20	CADEIRA ALUNO 36CM	ACT	17,20		17,20
5705	2009/11/19	01	67224	106	02	20	CADEIRA ALUNO 36CM	ACT	17,20		17,20
5706	2009/11/19	01	67225	106	02	20	CADEIRA ALUNO 36CM	ACT	17,20		17,20
5707	2009/11/19	01	67226	106	02	20	CADEIRA ALUNO 36CM	ACT	17,20		17,20
5708	2009/11/19	01	67227	106	02	20	CADEIRA ALUNO 36CM	ACT	17,20		17,20
5709	2009/11/19	01	67228	106	02	20	CADEIRA ALUNO 36CM	ACT	17,20		17,20
5710	2009/11/19	01	67229	106	02	20	CADEIRA ALUNO 36CM	ACT	17,20		17,20
5711	2009/11/19	01	67230	106	02	20	CADEIRA ALUNO 36CM	ACT	17,20		17,20
5712	2009/11/19	01	67231	106	02	20	CADEIRA ALUNO 36CM	ACT	17,20		17,20
5713	2009/11/19	01	67232	106	02	20	CADEIRA ALUNO 36CM	ACT	17,20		17,20
5714	2009/11/19	01	67233	106	02	20	CADEIRA ALUNO 36CM	ACT	17,20		17,20
5715	2009/11/19	01	67234	106	02	20	CADEIRA ALUNO 36CM	ACT	17,20		17,20
5716	2009/11/19	01	67235	106	02	20	CADEIRA ALUNO 36CM	ACT	17,20		17,20
5717	2009/11/19	01	67236	106	02	20	CADEIRA ALUNO 36CM	ACT	17,20		17,20
5718	2009/11/19	01	67237	106	02	20	CADEIRA ALUNO 36CM	ACT	17,20		17,20
5719	2009/11/19	01	67238	106	02	20	CADEIRA ALUNO 36CM	ACT	17,20		17,20
5720	2009/11/19	01	67239	106	02	20	CADEIRA ALUNO 36CM	ACT	17,20		17,20
5721	2009/11/19	01	67240	106	02	20	CADEIRA ALUNO 36CM	ACT	17,20		17,20
5722	2009/11/19	01	67241	106	02	20	CADEIRA ALUNO 36CM	ACT	17,20		17,20
5723	2009/11/19	01	67242	106	02	20	CADEIRA ALUNO 36CM	ACT	17,20		17,20
5724	2009/11/19	01	67243	106	02	20	CADEIRA ALUNO 36CM	ACT	17,20		17,20
5725	2009/11/19	01	67244	106	02	20	CADEIRA ALUNO 36CM	ACT	17,20		17,20
5726	2009/11/19	01	67245	106	02	20	CADEIRA ALUNO 36CM	ACT	17,20		17,20
5727	2009/11/19	01	67246	106	02	20	CADEIRA ALUNO 36CM	ACT	17,20		17,20
5728	2009/11/19	01	67247	106	02	20	CADEIRA ALUNO 36CM	ACT	17,20		17,20
Total Geral ou a Transportar .....									243.976.174,15	24.207.889,03	268.184.063,18

## FICHA PATRIMONIAL :

Identificação dos bens							Tipo De Sit.	Valor Patrimonial	Alterações Patrimoniais	Valor Atual	
Numero Ordem	Data de Aquisição	Tipo	Nr.Inv.	Cl.	Tipo	Bem					Descrição
5729	2009/11/19	01	67248	106	02	20	CADEIRA ALUNO 36CM	ACT	17,20		17,20
5730	2009/11/19	01	67249	106	02	20	CADEIRA ALUNO 36CM	ACT	17,20		17,20
5731	2009/11/19	01	67250	106	02	20	CADEIRA ALUNO 36CM	ACT	17,20		17,20
5732	2009/11/19	01	67251	106	02	20	CADEIRA ALUNO 36CM	ACT	17,20		17,20
5733	2009/11/19	01	67252	106	02	20	CADEIRA ALUNO 36CM	ACT	17,20		17,20
5734	2009/11/19	01	67253	106	02	20	CADEIRA ALUNO 36CM	ACT	17,20		17,20
5735	2009/11/19	01	67254	106	02	20	CADEIRA ALUNO 36CM	ACT	17,20		17,20
5736	2009/11/19	01	67255	106	02	20	CADEIRA ALUNO 36CM	ACT	17,20		17,20
5737	2009/11/19	01	67256	106	02	20	CADEIRA ALUNO 36CM	ACT	17,20		17,20
5738	2009/11/19	01	67257	106	02	20	CADEIRA ALUNO 36CM	ACT	17,20		17,20
5739	2009/11/19	01	67258	106	02	20	CADEIRA ALUNO 36CM	ACT	17,20		17,20
5740	2009/11/19	01	67259	106	02	20	CADEIRA ALUNO 36CM	ACT	17,20		17,20
5741	2009/11/19	01	67260	106	02	20	CADEIRA ALUNO 36CM	ACT	17,20		17,20
5742	2009/11/19	01	67261	106	02	20	CADEIRA ALUNO 36CM	ACT	17,20		17,20
5743	2009/11/19	01	67262	106	02	20	CADEIRA ALUNO 36CM	ACT	17,20		17,20
5744	2009/11/19	01	67263	106	02	20	CADEIRA ALUNO 36CM	ACT	17,20		17,20
5745	2009/11/19	01	67264	106	02	20	CADEIRA ALUNO 36CM	ACT	17,20		17,20
5746	2009/11/19	01	67265	106	02	20	CADEIRA ALUNO 36CM	ACT	17,20		17,20
5747	2009/11/19	01	67266	106	02	20	CADEIRA ALUNO 36CM	ACT	17,20		17,20
5748	2009/11/19	01	67267	106	02	20	CADEIRA ALUNO 36CM	ACT	17,20		17,20
5749	2009/11/19	01	67268	106	02	20	CADEIRA ALUNO 36CM	ACT	17,20		17,20
5750	2009/11/19	01	67269	106	02	20	CADEIRA ALUNO 36CM	ACT	17,20		17,20
5751	2009/11/19	01	67270	106	02	20	CADEIRA ALUNO 36CM	ACT	17,20		17,20
5752	2009/11/19	01	67271	106	02	20	CADEIRA ALUNO 36CM	ACT	17,20		17,20
5753	2009/11/19	01	67272	106	02	20	CADEIRA ALUNO 36CM	ACT	17,20		17,20
5754	2009/11/19	01	67273	106	02	20	CADEIRA ALUNO 36CM	ACT	17,20		17,20
5755	2009/11/19	01	67274	106	02	20	CADEIRA ALUNO 36CM	ACT	17,20		17,20
5756	2009/11/19	01	67275	106	02	20	CADEIRA ALUNO 36CM	ACT	17,20		17,20
5757	2009/11/19	01	67276	106	02	20	CADEIRA ALUNO 36CM	ACT	17,20		17,20
5758	2009/11/19	01	67277	106	02	20	CADEIRA ALUNO 36CM	ACT	17,20		17,20
5759	2009/11/19	01	67278	106	02	20	CADEIRA ALUNO 36CM	ACT	17,20		17,20
5760	2009/11/19	01	67279	106	02	99	MESA REDONDA 1200x740	ACT	71,16		71,16
5761	2009/11/19	01	67280	106	02	99	MESA REDONDA 1200x740	ACT	71,16		71,16
5762	2009/11/19	01	67281	106	02	99	MESA REDONDA 1200x740	ACT	71,16		71,16
5763	2009/11/19	01	67282	106	02	99	MESA REDONDA 1200x740	ACT	71,16		71,16
5765	2009/11/19	01	67284	106	02	99	MESA RECTANGULAR 1200x600x740	ACT	34,39		34,39
5766	2009/11/19	01	67285	106	02	99	MESA RECTANGULAR 1200x600x740	ACT	34,39		34,39
5767	2009/11/19	01	67286	106	02	99	MESA RECTANGULAR 1200x600x740	ACT	34,39		34,39
5768	2009/11/19	01	67287	106	02	99	MESA RECTANGULAR 1200x600x740	ACT	34,39		34,39
5769	2009/11/19	01	67288	106	02	99	MESA RECTANGULAR 1200x600x740	ACT	34,39		34,39
5776	2009/10/16	01	67295	110	20	99	CARRO ENROLADOR DE MANGUEIRA	ACT	49,02		49,02
5779	2009/09/07	01	67298	101	01	16	COMPUTADOR PORTATIL LG E200 T7300	ACT	944,85		944,85
5780	2009/11/26	01	67299	107	06	99	CARRO DE TRANSPORTE DE ALIMENTOS	ACT	112,67		112,67
5781	2009/09/25	01	67300	102	01	16	RADIO MOVEL MOTOROLA CM140 (VIATURA 22-HZ-58)	ACT	573,43		573,43
5783	2009/11/16	01	67302	101	01	99	UNIDADE DE ALIMENTACAO ININTERRUPTA UPS EP3000	ACT	591,82		591,82
5784	2009/11/16	01	67303	101	01	99	UNIDADE DE ALIMENTACAO ININTERRUPTA UPS EP3000	ACT	591,82		591,82
5785	2009/11/16	01	67304	101	01	99	UNIDADE DE ALIMENTACAO ININTERRUPTA UPS EP3000	ACT	591,82		591,82
5787	2009/11/16	01	67306	101	01	99	UNIDADE DE ALIMENTACAO ININTERRUPTA UPS EP3000	ACT	591,82		591,82
5788	2009/11/16	01	67307	101	01	99	UNIDADE DE ALIMENTACAO ININTERRUPTA UPS EP3000	ACT	591,82		591,82
Total Geral ou a Transportar .....									243.981.803,01	24.207.889,03	268.189.692,04



## FICHA PATRIMONIAL :

Identificação dos bens							Tipo De Sit.	Valor Patrimonial	Alterações Patrimoniais	Valor Atual	
Numero Ordem	Data de Aquisição	Tipo	Nr.Inv.	Cl.	Tipo	Bem					Descrição
5789	2009/11/16	01	67308	101	01	99	UNIDADE DE ALIMENTACAO ININTERRUPTA UPS EP3000	ACT	591,82		591,82
5790	2009/11/03	01	67309	101	01	99	UNIDADE DE ALIMENTACAO ININTERRUPTA UPS EP3000	ACT	681,95		681,95
5791	2009/11/03	01	67310	101	01	99	UNIDADE DE ALIMENTACAO ININTERRUPTA UPS EP3000	ACT	681,95		681,95
5795	2009/11/30	01	67314	101	01	99	UNIDADE DE ALIMENTACAO ININTERRUPTA UPS EP3000	ACT	591,82		591,82
5796	2009/11/30	01	67315	101	01	99	UNIDADE DE ALIMENTACAO ININTERRUPTA UPS EP3000	ACT	591,82		591,82
5797	2009/11/30	01	67316	101	01	99	UNIDADE DE ALIMENTACAO ININTERRUPTA UPS EP3000	ACT	591,82		591,82
5798	2009/11/30	01	67317	101	01	02	COMPUTADOR NOTEBOOK 6530B C/ DOCKING STATION	ACT	1.156,35		1.156,35
5800	2009/11/30	01	67319	101	02	03	MICROSOFT OFFICE 2007 PROFESSIONAL PORTUGUES	ACT	273,97		273,97
5801	2009/12/09	01	67320	101	01	99	CERTIFICADO QUALIFICADO ASSINATURA REPRESENTACAO	ACT	177,90		177,90
5803	2009/12/09	01	67322	101	01	99	CERTIFICADO QUALIFICADO ASSINATURA MEMBRO	ACT	98,83		98,83
5804	2009/12/09	01	67323	101	01	99	CERTIFICADO QUALIFICADO ASSINATURA MEMBRO	ACT	98,83		98,83
5805	2009/12/09	01	67324	101	02	03	PDF SIGN&SEAL - LICENCA	ACT	135,20		135,20
5806	2009/11/09	01	67325	111	02	02	REBARBADORA 115	ACT	118,60		118,60
5807	2009/11/09	01	67326	110	04	99	FORJA COMPLETA	ACT	247,08		247,08
5808	2009/11/09	01	67327	110	04	99	BIGORNA	ACT	93,89		93,89
5809	2009/11/09	01	67328	110	04	99	TORNO BANCADA	ACT	123,54		123,54
5810	2009/11/02	01	67329	107	06	03	PANELA 80L	ACT	219,41		219,41
5811	2009/11/02	01	67330	107	06	03	PANELA 50L	ACT	116,23		116,23
5812	2009/11/02	01	67331	107	06	03	PANELA 40L	ACT	88,95		88,95
5813	2009/11/02	01	67332	107	06	03	PANELA 30L	ACT	56,93		56,93
5814	2009/11/02	01	67333	107	06	03	PANELA 20L	ACT	49,81		49,81
5815	2009/11/02	01	67334	107	06	03	TACHO ALUM. 25L	ACT	59,30		59,30
5816	2009/11/02	01	67335	107	06	03	TACHO ALUM. 30L	ACT	73,53		73,53
5817	2009/11/02	01	67336	107	06	03	TACHO ALUM. 20L	ACT	53,37		53,37
5818	2009/11/02	01	67337	107	06	03	ESCORREDOR INOX P/ FRITOS 60X40	ACT	87,76		87,76
5819	2009/11/02	01	67338	107	06	99	SALEIRO INOX	ACT	39,14		39,14
5820	2009/11/02	01	67339	107	08	02	BALDE COM PEDAL EM PLASTICO	ACT	35,58		35,58
5821	2009/11/02	01	67340	107	08	99	CARRINHO COM ESPREMEDOR	ACT	65,23		65,23
5822	2009/11/02	01	67341	107	08	99	CARRINHO COM ESPREMEDOR	ACT	65,23		65,23
5823	2009/11/02	01	67342	107	06	04	BATEDEIRA ELECTRICA	ACT	569,28		569,28
5824	2009/11/02	01	67343	107	06	04	VARINHA MAGICA INDUSTRIAL	ACT	569,28		569,28
5825	2009/11/02	01	67344	107	08	01	ASPIRADOR INDUSTRIAL	ACT	237,20		237,20
5826	2009/11/02	01	67345	107	08	01	ASPIRADOR INDUSTRIAL	ACT	237,20		237,20
5827	2009/11/02	01	67346	107	06	03	PANELA 80L	ACT	219,41		219,41
5828	2009/11/02	01	67347	107	06	03	PANELA 50L	ACT	116,23		116,23
5829	2009/11/02	01	67348	107	06	03	PANELA 40L	ACT	88,95		88,95
5830	2009/11/02	01	67349	107	06	03	PANELA 30L	ACT	56,93		56,93
5831	2009/11/02	01	67350	107	06	03	PANELA 20L	ACT	49,81		49,81
5832	2009/11/02	01	67351	107	06	03	TACHO 25L	ACT	59,30		59,30
5833	2009/11/02	01	67352	107	06	03	TACHO 30L	ACT	73,53		73,53
5834	2009/11/02	01	67353	107	06	03	TACHO 20L	ACT	53,37		53,37
5835	2009/11/02	01	67354	107	06	03	FRGIDEIRA FORTE 50CM	ACT	39,14		39,14
5836	2009/11/02	01	67355	107	06	99	TABULEIRO P/ FORNO 50X60	ACT	80,65		80,65
5837	2009/11/02	01	67356	107	06	03	ESCORREDOR INOX P/ FRITOS 60X40	ACT	87,76		87,76
5838	2009/11/02	01	67357	107	06	99	SALEIRO INOX	ACT	39,14		39,14
5839	2009/11/02	01	67358	107	08	02	BALDE C/ PEDAL EM PLASTICO	ACT	35,58		35,58
5842	2009/11/02	01	67361	107	06	04	BATEDEIRA ELECTRICA	ACT	569,28		569,28
5844	2009/11/02	01	67363	107	08	01	ASPIRADOR INDUSTRIAL	ACT	237,20		237,20
5845	2009/11/02	01	67364	107	08	01	ASPIRADOR INDUSTRIAL	ACT	237,20		237,20
Total Geral ou a Transportar .....									243.992.725,29	24.207.889,03	268.200.614,32

## FICHA PATRIMONIAL :

Identificação dos bens							Tipo De Sit.	Valor Patrimonial	Alterações Patrimoniais	Valor Atual	
Numero Ordem	Data de Aquisição	Tipo	Nr.Inv.	Cl.	Tipo	Bem					Descrição
5846	2009/11/02	01	67365	107	06	99	FRIGIDEIRA ACO INDUSTRIAL 50CM	ACT	39,14		39,14
5847	2009/11/02	01	67366	107	06	99	TABULEIRO P/ FORNO 50X60	ACT	80,65		80,65
5848	2009/11/02	01	67367	107	06	03	PANELA 80L	ACT	219,41		219,41
5849	2009/11/02	01	67368	107	06	03	PANELA 50L	ACT	116,23		116,23
5850	2009/11/02	01	67369	107	06	03	PANELA 40L	ACT	88,95		88,95
5851	2009/11/02	01	67370	107	06	03	PANELA 30L	ACT	56,93		56,93
5852	2009/11/02	01	67371	107	06	03	PANELA 20L	ACT	49,81		49,81
5853	2009/11/02	01	67372	107	06	03	TACHO ALUMINIO 25L	ACT	59,30		59,30
5854	2009/11/02	01	67373	107	06	03	TACHO ALUMINIO 30L	ACT	73,53		73,53
5855	2009/11/02	01	67374	107	06	03	TACHO ALUMINIO 20L	ACT	53,37		53,37
5856	2009/11/02	01	67375	107	06	03	FRIGIDEIRA ACO INDUSTRIAL FORTE 50CM	ACT	39,14		39,14
5857	2009/11/02	01	67376	107	06	99	TABULEIRO P/ FORNO 50X60	ACT	80,65		80,65
5859	2009/11/02	01	67378	107	06	99	SALEIRO INOX	ACT	39,14		39,14
5860	2009/11/02	01	67379	107	08	02	BALDE C/ PEDAL EM PLASTICO	ACT	35,58		35,58
5861	2009/11/02	01	67380	117	08	99	CARRINHO C/ ESPREMEDOR	ACT	65,23		65,23
5862	2009/11/02	01	67381	117	08	99	CARRINHO C/ ESPREMEDOR	ACT	65,23		65,23
5863	2009/11/02	01	67382	107	06	04	BATEDEIRA ELECTRICA	ACT	569,28		569,28
5864	2009/11/02	01	67383	107	06	04	VARINHA MAGICA INDUSTRIAL	ACT	569,28		569,28
5865	2009/11/02	01	67384	107	08	01	ASPIRADOR INDUSTRIAL	ACT	237,20		237,20
5866	2009/11/02	01	67385	107	08	01	ASPIRADOR INDUSTRIAL	ACT	237,20		237,20
5867	2009/11/02	01	67386	107	06	03	PANELA 80L	ACT	219,41		219,41
5868	2009/11/02	01	67387	107	06	03	PANELA 50L	ACT	116,23		116,23
5869	2009/11/02	01	67388	107	06	03	PANELA 40L	ACT	88,95		88,95
5870	2009/11/02	01	67389	107	06	03	PANELA 30L	ACT	56,93		56,93
5871	2009/11/02	01	67390	107	06	03	PANELA 20L	ACT	49,81		49,81
5872	2009/11/02	01	67391	107	06	03	TACHO ALUM. 25L	ACT	59,30		59,30
5873	2009/11/02	01	67392	107	06	03	TACHO ALUM. 30L	ACT	73,53		73,53
5874	2009/11/02	01	67393	107	06	03	TACHO ALUM. 20L	ACT	53,37		53,37
5875	2009/11/02	01	67394	107	06	03	FRIGIDEIRA ACO 50CM	ACT	39,14		39,14
5876	2009/11/02	01	67395	107	06	99	TABULEIRO P/ FORNO 50X60	ACT	80,65		80,65
5877	2009/11/02	01	67396	107	06	99	ESCORREDOR INOX P/ FRITOS	ACT	87,76		87,76
5878	2009/11/02	01	67397	107	06	99	SALEIRO INOX	ACT	39,14		39,14
5879	2009/11/02	01	67398	107	08	02	BALDE C/ PEDAL EM PLASTICO	ACT	35,58		35,58
5880	2009/11/02	01	67399	107	08	99	CARRINHO C/ ESPREMEDOR	ACT	65,23		65,23
5881	2009/11/02	01	67400	107	06	04	BATEDEIRA ELECTRICA	ACT	569,28		569,28
5882	2009/11/02	01	67401	107	06	04	VARINHA MAGICA INDUSTRIAL	ACT	569,28		569,28
5883	2009/11/02	01	67402	107	08	01	ASPIRADOR INDUSTRIAL	ACT	237,20		237,20
5884	2009/11/09	01	67403	111	02	01	NIVEL STANLEY ANTICHOC	ACT	41,51		41,51
5885	2009/11/09	01	67404	111	02	01	NIVEL STANLEY ANTICHOC	ACT	41,51		41,51
5886	2009/11/09	01	67405	111	02	01	MALA DE FERRAMENTAS	ACT	46,45		46,45
5887	2009/11/09	01	67406	111	02	01	MALA DE FERRAMENTAS	ACT	46,45		46,45
5888	2009/12/09	01	67407	104	07	99	TRIFE EXTENSIVEL P/ BASTAO	ACT	136,39		136,39
5891	2009/10/23	01	67410	113	06	99	CONJUNTO DE LIGAS	ACT	49,42		49,42
5892	2009/12/09	01	67411	103	01	17	BENGALEIRO	ACT	91,32		91,32
5893	2009/12/09	01	67412	103	01	17	BENGALEIRO	ACT	91,32		91,32
5894	2009/10/13	01	67413	117	05	99	6 CONTADORES DE AGUA 40MM	ACT	1.104,40		1.104,40
5896	2009/11/30	01	67415	107	08	05	TOALHEIRO JOFEL INOX FUTURA	ACT	79,95		79,95
5897	2009/11/30	01	67416	107	08	04	SECADOR MAOS INOX ESCOVADO C/ BOTAO 2000W	ACT	277,52		277,52
5898	2009/11/30	01	67417	107	06	04	VARINHA MAGICA INDUSTRIAL	ACT	397,07		397,07
Total Geral ou a Transportar .....									244.000.344,64	24.207.889,03	268.208.233,67

## FICHA PATRIMONIAL :

Identificação dos bens							Tipo De Sit.	Valor Patrimonial	Alterações Patrimoniais	Valor Atual	
Numero Ordem	Data de Aquisição	Tipo	Nr.Inv.	Cl.	Tipo	Bem					Descrição
5899	2009/11/30	01	67418	101	01	99	UNIDADE DE ALIMENTACAO INTERRUPTA UPS EP3000T	ACT	591,81		591,81
5900	2009/11/30	01	67419	101	01	99	UNIDADE DE ALIMENTACAO INTERRUPTA UPS EP6000T	ACT	1.814,58		1.814,58
5901	2009/11/23	01	67420	112	03	99	CAMISA DE PILARETE C/ TAMPA	ACT	71,16		71,16
5902	2009/11/23	01	67421	112	03	99	CAMISA DE PILARETE C/ TAMPA	ACT	71,16		71,16
5903	2009/11/23	01	67422	112	03	99	CAMISA DE PILARETE C/ TAMPA	ACT	71,16		71,16
5904	2009/11/23	01	67423	112	03	99	CAMISA DE PILARETE C/ TAMPA	ACT	71,16		71,16
5905	2009/11/23	01	67424	112	03	99	CAMISA DE PILARETE C/ TAMPA	ACT	71,16		71,16
5906	2009/11/23	01	67425	112	03	99	CAMISA DE PILARETE C/ TAMPA	ACT	71,16		71,16
5907	2009/11/23	01	67426	112	03	99	CAMISA DE PILARETE C/ TAMPA	ACT	71,16		71,16
5908	2009/11/23	01	67427	112	03	99	CAMISA DE PILARETE C/ TAMPA	ACT	71,16		71,16
5909	2009/11/23	01	67428	112	03	99	CAMISA DE PILARETE C/ TAMPA	ACT	71,16		71,16
5910	2009/11/23	01	67429	112	03	99	CAMISA DE PILARETE C/ TAMPA	ACT	71,16		71,16
5911	2009/11/23	01	67430	112	03	99	CAMISA DE PILARETE C/ TAMPA	ACT	71,16		71,16
5912	2009/11/23	01	67431	112	03	99	CAMISA DE PILARETE C/ TAMPA	ACT	71,16		71,16
5913	2009/11/23	01	67432	112	03	99	CAMISA DE PILARETE C/ TAMPA	ACT	71,16		71,16
5914	2009/11/23	01	67433	112	03	99	CAMISA DE PILARETE C/ TAMPA	ACT	71,16		71,16
5915	2009/11/23	01	67434	112	03	99	CAMISA DE PILARETE C/ TAMPA	ACT	71,16		71,16
5916	2009/11/23	01	67435	112	03	99	CAMISA DE PILARETE C/ TAMPA	ACT	71,16		71,16
5917	2009/11/23	01	67436	112	03	99	CAMISA DE PILARETE C/ TAMPA	ACT	71,16		71,16
5918	2009/11/23	01	67437	112	03	99	CAMISA DE PILARETE C/ TAMPA	ACT	71,16		71,16
5919	2009/11/23	01	67438	112	03	99	CAMISA DE PILARETE C/ TAMPA	ACT	71,16		71,16
5920	2009/11/23	01	67439	112	03	99	CAMISA DE PILARETE C/ TAMPA	ACT	71,16		71,16
5921	2009/11/23	01	67440	112	03	99	CAMISA DE PILARETE C/ TAMPA	ACT	71,16		71,16
5922	2009/11/23	01	67441	112	03	99	CAMISA DE PILARETE C/ TAMPA	ACT	71,16		71,16
5923	2009/11/23	01	67442	112	03	99	CAMISA DE PILARETE C/ TAMPA	ACT	71,16		71,16
5924	2009/11/23	01	67443	112	03	99	CAMISA DE PILARETE C/ TAMPA	ACT	71,16		71,16
5925	2009/11/23	01	67444	112	03	99	CAMISA DE PILARETE C/ TAMPA	ACT	71,16		71,16
5926	2009/11/23	01	67445	112	03	99	CAMISA DE PILARETE C/ TAMPA	ACT	71,16		71,16
5927	2009/11/23	01	67446	112	03	99	CAMISA DE PILARETE C/ TAMPA	ACT	71,16		71,16
5928	2009/11/23	01	67447	112	03	99	CAMISA DE PILARETE C/ TAMPA	ACT	71,16		71,16
5929	2009/11/23	01	67448	112	03	99	CAMISA DE PILARETE C/ TAMPA	ACT	71,16		71,16
5930	2009/11/23	01	67449	112	03	99	CAMISA DE PILARETE C/ TAMPA	ACT	71,16		71,16
5931	2009/10/29	01	67450	106	02	99	DIVA DE OBSERVACOES	ACT	133,42		133,42
5932	2009/10/29	01	67451	106	02	99	DIVA DE OBSERVACOES	ACT	133,42		133,42
5933	2009/10/29	01	67452	106	02	99	DIVA DE OBSERVACOES	ACT	133,42		133,42
5934	2009/10/29	01	67453	106	02	99	DIVA DE OBSERVACOES	ACT	133,42		133,42
5935	2009/10/29	01	67454	106	02	99	DIVA DE OBSERVACOES	ACT	133,42		133,42
5936	2009/10/22	01	67455	103	01	05	CADEIRA GIRATORIA CA02	ACT	94,88		94,88
5937	2009/10/22	01	67456	103	01	05	CADEIRA GIRATORIA CA02	ACT	94,88		94,88
5938	2009/11/25	01	67457	117	05	01	CONTENTOR C/ 12MT	ACT	3.854,50		3.854,50
5940	2009/12/09	01	67459	117	05	99	14 CONTADORES DE AGUA 40MM	ACT	2.576,94		2.576,94
5941	2009/11/30	01	67460	101	02	03	AUTOCAD LT 2010	ACT	1.375,76		1.375,76
5942	2009/09/23	01	67461	106	06	99	PLACA EM CHAPA INOX P/ HOMENAGEM A FERNANDO V. P. DE BARROS	ACT	326,15		326,15
5943	2009/10/23	01	67462	106	03	18	TELEVISOR SAMSUNG	ACT	493,18		493,18
5944	2009/10/23	01	67463	106	03	99	DVD SAMSUNG	ACT	55,35		55,35
5946	2009/11/23	01	67465	112	03	03	PLACA INDICATIVA "ESCOLA BASICA E SECUNDARIA DE ARCOZELO"	ACT	56,34		56,34
Total Geral ou a Transportar .....									244.014.480,91	24.207.889,03	268.222.369,94

## FICHA PATRIMONIAL :

Identificação dos bens							Tipo De Sit.	Valor Patrimonial	Alterações Patrimoniais	Valor Atual	
Numero Ordem	Data de Aquisição	Tipo	Nr.Inv.	Cl.	Tipo	Bem					Descrição
5947	2009/11/23	01	67466	112	03	03	PLACA INDICATIVA "ESCOLA BASICA E SECUNDARIA DE ARCOZELO"	ACT	56,34		56,34
5948	2009/11/23	01	67467	112	03	03	PLACA INDICATIVA "ESCOLA BASICA E SECUNDARIA DE ARCOZELO"	ACT	56,34		56,34
5949	2009/11/23	01	67468	112	03	03	PLACA INDICATIVA "ESCOLA BASICA E SECUNDARIA DE ARCOZELO"	ACT	56,34		56,34
5950	2009/11/23	01	67469	112	03	03	PLACA INDICATIVA "ESCOLA BASICA E SECUNDARIA DE ARCOZELO"	ACT	56,34		56,34
5951	2009/11/23	01	67470	112	03	03	PLACA INDICATIVA "ESCOLA BASICA E SECUNDARIA DE ARCOZELO"	ACT	56,34		56,34
5953	2009/11/17	01	67472	112	03	03	PLACA INDICATIVA "CENTRO EDUCATIVO DE TROVELA"	ACT	56,34		56,34
5954	2009/11/17	01	67473	112	03	03	PLACA INDICATIVA "CENTRO EDUCATIVO DE TROVELA"	ACT	56,34		56,34
5955	2009/11/17	01	67474	112	03	03	PLACA INDICATIVA "CENTRO EDUCATIVO DE TROVELA"	ACT	56,34		56,34
5956	2009/11/17	01	67475	112	03	03	PLACA INDICATIVA "CENTRO EDUCATIVO DE TROVELA"	ACT	56,34		56,34
5957	2009/11/17	01	67476	112	03	03	PLACA INDICATIVA "CENTRO EDUCATIVO DE TROVELA"	ACT	56,34		56,34
5958	2009/11/17	01	67477	112	03	03	PLACA INDICATIVA "CENTRO EDUCATIVO DE TROVELA"	ACT	56,34		56,34
5960	2009/11/17	01	67479	112	03	03	PLACA INDICATIVA "CENTRO EDUCATIVO DE FACHA"	ACT	56,34		56,34
5961	2009/11/17	01	67480	112	03	03	PLACA INDICATIVA "CENTRO EDUCATIVO DE FACHA"	ACT	56,34		56,34
5962	2009/11/17	01	67481	112	03	03	PLACA INDICATIVA "CENTRO EDUCATIVO DE FACHA"	ACT	56,34		56,34
5963	2009/11/17	01	67482	112	03	03	PLACA INDICATIVA "CENTRO EDUCATIVO DE FACHA"	ACT	56,34		56,34
5964	2009/11/17	01	67483	112	03	03	PLACA INDICATIVA "CENTRO EDUCATIVO DE FACHA"	ACT	56,34		56,34
5965	2009/11/17	01	67484	112	03	03	PLACA INDICATIVA "CENTRO EDUCATIVO DE FACHA"	ACT	56,34		56,34
5967	2009/11/17	01	67486	112	03	03	PLACA INDICATIVA "CENTRO EDUCATIVO DE GANDRA"	ACT	56,33		56,33
5968	2009/11/17	01	67487	112	03	03	PLACA INDICATIVA "CENTRO EDUCATIVO DE GANDRA"	ACT	56,33		56,33
5969	2009/11/17	01	67488	112	03	03	PLACA INDICATIVA "CENTRO EDUCATIVO DE GANDRA"	ACT	56,33		56,33
5970	2009/11/17	01	67489	112	03	03	PLACA INDICATIVA "CENTRO EDUCATIVO DE GANDRA"	ACT	56,33		56,33
5972	2009/11/27	01	67491	103	02	04	MAQUINA CALCULAR	ACT	55,79		55,79
5973	2009/11/02	01	67492	103	02	01	AGRAFADOR GRANDE	ACT	29,16		29,16
5976	2009/10/01	01	67495	118	05	04	LAPIDE P/ INAUGURACAO "CENTRO EDUCATIVO DE TROVELA"	ACT	474,40		474,40
5977	2009/11/05	01	67496	118	05	04	LAPIDE P/ INAUGURACAO "CAMPO MUNICIPAL DA CORRELLHA"	ACT	296,50		296,50
5978	2009/11/05	01	67497	118	05	04	LAPIDE P/ INAUGURACAO "CAMPO MUNICIPAL DE BERTIANDOS"	ACT	296,50		296,50
5979	2009/10/08	01	67498	118	05	04	LAPIDE P/ INAUGURACAO "CENTRO EDUCATIVO DE GANDRA"	ACT	296,50		296,50
5980	2009/10/08	01	67499	118	05	04	LAPIDE P/ INAUGURACAO "CENTRO EDUCATIVO DE FACHA"	ACT	296,50		296,50
5981	2009/09/29	01	67500	109	03	03	ROCADORA STIHL FS 450	ACT	774,15		774,15
5982	2009/12/09	01	67501	108	01	02	BICICLETA ELECTRICA	ACT	741,25		741,25
5983	2009/11/18	01	67502	111	02	02	APARAFUSADORA BOSCH	ACT	272,78		272,78
5984	2009/11/18	01	67503	110	15	01	BERBEQUIM BOSCH	ACT	184,82		184,82
5985	2009/11/25	01	67504	109	03	99	PROGRAMADOR MOD. T-BOS UNIK-2	ACT	132,81		132,81
5986	2009/12/10	01	67505	118	05	04	PLACA DE INAUGURACAO EM COBRE	ACT	717,53		717,53
5987	2009/12/10	01	67506	107	06	03	TACHO ALUM. 20L	ACT	53,37		53,37
5990	2009/07/28	01	67509	302	01	99	Parcela de terreno destacada do prédio rústico 7 para alargamento do acesso do Polo Empresarial da Gamieira	ACT	3.500,00		3.500,00
5991	2009/10/09	01	67510	302	01	99	Parcela de terreno destacada do prédio urbano 1155 para construção de caminho de acesso à antiga Etar em PONTE DE LIMA	ACT	47.500,00		47.500,00
5992	2009/05/29	01	67511	301	06	99	Terreno subjacente à Etar de Sá	ACT	2.000,00		2.000,00
5995	2009/08/04	01	67514	302	01	99	Terreno de roço e pinheiros sito no Sobral na freguesia de ARCA	ACT	124.760,00		124.760,00
5996	2009/11/26	01	67515	107	06	99	CARRO DE TRANSPORTE DE ALIMENTOS	ACT	112,55		112,55
Total Geral ou a Transportar .....									244.198.158,62	24.207.889,03	268.406.047,65

## FICHA PATRIMONIAL :

Identificação dos bens							Tipo De Sit.	Valor Patrimonial	Alterações Patrimoniais	Valor Atual	
Numero Ordem	Data de Aquisição	Tipo	Nr.Inv.	Cl.	Tipo	Bem					Descrição
6002	2009/01/08	01	67521	113	06	99	CILHAO ENSINO	ACT	69,30		69,30
6004	2009/02/12	01	67523	107	06	03	FOGAO MONOVULME MEIRELES	ACT	593,00		593,00
6006	2009/03/01	01	67525	117	05	99	DEPOSITO PARA CAMIAO	ACT	177,90		177,90
6009	2009/09/14	01	67528	107	01	03	BANCO EM FERRO	ACT	363,71		363,71
6010	2009/09/14	01	67529	107	01	03	BANCO EM FERRO	ACT	363,71		363,71
6011	2009/09/14	01	67530	107	01	03	BANCO EM FERRO	ACT	363,71		363,71
6012	2009/09/14	01	67531	107	01	03	BANCO EM FERRO	ACT	363,71		363,71
6013	2009/09/14	01	67532	107	01	03	BANCO EM FERRO	ACT	363,71		363,71
6014	2009/09/14	01	67533	107	01	03	BANCO EM FERRO	ACT	363,71		363,71
6015	2009/09/14	01	67534	107	01	03	BANCO EM FERRO	ACT	363,71		363,71
6016	2009/09/14	01	67535	107	01	03	BANCO EM FERRO	ACT	363,71		363,71
6017	2009/09/14	01	67536	107	01	03	BANCO EM FERRO	ACT	363,71		363,71
6018	2009/09/14	01	67537	107	01	03	BANCO EM FERRO	ACT	363,71		363,71
6019	2009/09/14	01	67538	107	01	03	BANCO EM FERRO	ACT	363,71		363,71
6020	2009/10/14	01	67539	401	05	06	AMPLIAÇÃO DA REDE DE ILUMINAÇÃO PÚBLICA NA FREGUESIA DE SEARA	ACT	339,10		339,10
6022	2009/09/15	01	67541	107	08	04	SECADOR MAOS E-88ACS SANIFLOW MEDICLINIS	ACT	323,56		323,56
6023	2009/09/15	01	67542	107	08	04	SECADOR MAOS E-88ACS SANIFLOW MEDICLINIS	ACT	323,56		323,56
6024	2009/09/15	01	67543	107	08	04	SECADOR MAOS E-88ACS SANIFLOW MEDICLINIS	ACT	323,56		323,56
6025	2009/09/25	01	67544	106	02	99	SECRETARIA 720CM ALTURA	ACT	266,85		266,85
6026	2009/03/01	01	67545	106	02	20	CADREIRA GIRATORIA SEM BRACOS	ACT	128,09		128,09
6028	2009/09/25	01	67547	106	02	99	CONTENTOR DE ALBUNS	ACT	123,34		123,34
6029	2009/09/25	01	67548	106	02	99	POUF CIRCULAR	ACT	41,51		41,51
6030	2009/09/25	01	67549	106	02	99	POUF CIRCULAR	ACT	41,51		41,51
6031	2009/09/25	01	67550	106	02	99	POUF CIRCULAR	ACT	41,51		41,51
6032	2009/09/25	01	67551	106	02	99	POUF CIRCULAR	ACT	41,51		41,51
6033	2009/09/25	01	67552	106	02	99	POUF CIRCULAR	ACT	41,51		41,51
6034	2009/09/25	01	67553	106	02	99	POUF CIRCULAR	ACT	41,51		41,51
6035	2009/09/25	01	67554	106	02	99	POUF CIRCULAR	ACT	41,51		41,51
6036	2009/09/25	01	67555	106	02	99	POUF CIRCULAR	ACT	41,51		41,51
6037	2009/09/25	01	67556	106	02	99	POUF CIRCULAR	ACT	41,51		41,51
6038	2009/09/25	01	67557	106	02	99	POUF CIRCULAR	ACT	41,51		41,51
6039	2009/09/25	01	67558	106	02	99	POUF CIRCULAR	ACT	41,51		41,51
6040	2009/09/25	01	67559	106	02	99	POUF CIRCULAR	ACT	41,51		41,51
6041	2009/09/25	01	67560	106	02	99	MESA DE APOIO 600X600X400	ACT	53,37		53,37
6042	2009/09/25	01	67561	106	02	99	ESTANTE EXPOSITOR PARA REVISTAS	ACT	219,41		219,41
6043	2009/09/25	01	67562	106	02	99	ESTANTE EXPOSITOR PARA NOVIDADES	ACT	219,41		219,41
6044	2009/09/25	01	67563	106	02	99	ESTANTE SIMPLES 1º CICLO	ACT	88,95		88,95
6045	2009/09/25	01	67564	106	02	99	ESTANTE SIMPLES 1º CICLO	ACT	88,95		88,95
6046	2009/09/25	01	67565	106	02	99	ESTANTE SIMPLES 1º CICLO	ACT	88,95		88,95
6047	2009/09/25	01	67566	106	02	99	ESTANTE SIMPLES 1º CICLO	ACT	88,95		88,95
6048	2009/09/25	01	67567	106	02	99	ESTANTE SIMPLES 2º CICLO	ACT	88,95		88,95
6049	2009/09/25	01	67568	106	02	99	ESTANTE SIMPLES 2º CICLO	ACT	88,95		88,95
6050	2009/09/25	01	67569	106	02	99	ESTANTE SIMPLES 2º CICLO	ACT	88,95		88,95
6051	2009/09/25	01	67570	106	02	99	ESTANTE SIMPLES 2º CICLO	ACT	88,95		88,95
6052	2009/09/25	01	67571	106	02	99	ESTANTE DUPLA 1º CICLO	ACT	177,90		177,90
6053	2009/09/25	01	67572	106	02	99	ESTANTE DUPLA 1º CICLO	ACT	177,90		177,90
6054	2009/09/25	01	67573	106	02	99	ESTANTE DUPLA 1º CICLO	ACT	177,90		177,90
6055	2009/09/25	01	67574	106	02	99	ESTANTE DUPLA 1º CICLO	ACT	177,90		177,90
Total Geral ou a Transportar .....								244.207.241,20	24.207.889,03	268.415.130,23	

## FICHA PATRIMONIAL :

Identificação dos bens							Tipo De Sit.	Valor Patrimonial	Alterações Patrimoniais	Valor Atual	
Numero Ordem	Data de Aquisição	Tipo	Nr.Inv.	Cl.	Tipo	Bem					Descrição
6056	2009/09/25	01	67575	106	02	99	ESTANTE DUPLA 1º CICLO	ACT	177,90		177,90
6057	2009/09/25	01	67576	106	02	99	ESTANTE DUPLA 1º CICLO	ACT	177,90		177,90
6058	2009/09/25	01	67577	106	02	99	ESTANTE DUPLA 1º CICLO	ACT	177,90		177,90
6059	2009/09/25	01	67578	106	02	99	ESTANTE DUPLA 1º CICLO	ACT	177,90		177,90
6060	2009/09/25	01	67579	106	02	99	ESTANTE DUPLA 2º CICLO	ACT	177,90		177,90
6061	2009/09/25	01	67580	106	02	99	ESTANTE DUPLA 2º CICLO	ACT	177,90		177,90
6062	2009/09/25	01	67581	106	02	99	ESTANTE DUPLA 2º CICLO	ACT	177,90		177,90
6063	2009/09/25	01	67582	106	02	99	ESTANTE DUPLA 2º CICLO	ACT	177,90		177,90
6064	2009/09/25	01	67583	106	02	99	ESTANTE DUPLA 2º CICLO	ACT	177,90		177,90
6065	2009/09/25	01	67584	106	02	99	ESTANTE DUPLA 2º CICLO	ACT	177,90		177,90
6066	2009/09/25	01	67585	106	02	99	ESTANTE DUPLA 2º CICLO	ACT	177,90		177,90
6067	2009/09/25	01	67586	106	02	99	ESTANTE DUPLA 2º CICLO	ACT	177,90		177,90
6069	2009/09/25	01	67588	106	02	99	MESA CIRCULAR D900	ACT	85,39		85,39
6070	2009/09/25	01	67589	106	02	99	MESA CIRCULAR D900	ACT	85,39		85,39
6071	2009/09/25	01	67590	106	02	99	MESA CIRCULAR D1200	ACT	85,39		85,39
6072	2009/09/25	01	67591	106	02	99	MESA CIRCULAR D1200	ACT	85,39		85,39
6074	2009/09/25	01	67593	106	02	99	MESA DUPLA FB03	ACT	48,63		48,63
6075	2009/09/25	01	67594	106	02	99	MESA DUPLA FB03	ACT	48,63		48,63
6076	2009/09/25	01	67595	106	02	99	MESA DUPLA FB03	ACT	48,63		48,63
6078	2009/09/25	01	67597	106	02	99	MESA DUPLA FB04	ACT	48,63		48,63
6079	2009/09/25	01	67598	106	02	99	MESA DUPLA FB04	ACT	48,63		48,63
6080	2009/09/25	01	67599	106	02	99	MESA DUPLA FB04	ACT	48,63		48,63
6081	2009/09/25	01	67600	106	02	99	MESA INDIVIDUAL FA03	ACT	41,51		41,51
6082	2009/09/25	01	67601	106	02	99	MESA INDIVIDUAL FA03	ACT	41,51		41,51
6083	2009/09/25	01	67602	106	02	99	MESA INDIVIDUAL FA03	ACT	41,51		41,51
6084	2009/09/25	01	67603	106	02	99	MESA INDIVIDUAL FA03	ACT	41,51		41,51
6085	2009/09/25	01	67604	106	02	99	MESA INDIVIDUAL FA04	ACT	41,51		41,51
6086	2009/09/25	01	67605	106	02	99	MESA INDIVIDUAL FA04	ACT	41,51		41,51
6087	2009/09/25	01	67606	106	02	99	MESA INDIVIDUAL FA04	ACT	41,51		41,51
6088	2009/09/25	01	67607	106	02	99	MESA INDIVIDUAL FA04	ACT	41,51		41,51
6090	2009/09/25	01	67609	106	02	20	CADEIRA DE ALUNO AA03	ACT	27,28		27,28
6091	2009/09/25	01	67610	106	02	20	CADEIRA DE ALUNO AA03	ACT	27,28		27,28
6092	2009/09/25	01	67611	106	02	20	CADEIRA DE ALUNO AA03	ACT	27,28		27,28
6093	2009/09/25	01	67612	106	02	20	CADEIRA DE ALUNO AA03	ACT	27,28		27,28
6094	2009/09/25	01	67613	106	02	20	CADEIRA DE ALUNO AA03	ACT	27,28		27,28
6095	2009/09/25	01	67614	106	02	20	CADEIRA DE ALUNO AA03	ACT	27,28		27,28
6096	2009/09/25	01	67615	106	02	20	CADEIRA DE ALUNO AA03	ACT	27,28		27,28
6097	2009/09/25	01	67616	106	02	20	CADEIRA DE ALUNO AA03	ACT	27,28		27,28
6098	2009/09/25	01	67617	106	02	20	CADEIRA DE ALUNO AA03	ACT	27,28		27,28
6099	2009/09/25	01	67618	106	02	20	CADEIRA DE ALUNO AA03	ACT	27,28		27,28
6100	2009/09/25	01	67619	106	02	20	CADEIRA DE ALUNO AA03	ACT	27,28		27,28
6101	2009/09/25	01	67620	106	02	20	CADEIRA DE ALUNO AA03	ACT	27,28		27,28
6102	2009/09/25	01	67621	106	02	20	CADEIRA DE ALUNO AA03	ACT	27,28		27,28
6103	2009/09/25	01	67622	106	02	20	CADEIRA DE ALUNO AA03	ACT	27,28		27,28
6104	2009/09/25	01	67623	106	02	20	CADEIRA DE ALUNO AA03	ACT	27,28		27,28
6105	2009/09/25	01	67624	106	02	20	CADEIRA DE ALUNO AA03	ACT	27,28		27,28
6106	2009/09/25	01	67625	106	02	20	CADEIRA DE ALUNO AA03	ACT	27,28		27,28
6107	2009/09/25	01	67626	106	02	20	CADEIRA DE ALUNO AA03	ACT	27,28		27,28
6108	2009/09/25	01	67627	106	02	20	CADEIRA DE ALUNO AA03	ACT	27,28		27,28
Total Geral ou a Transportar .....									244.210.859,74	24.207.889,03	268.418.748,77

## FICHA PATRIMONIAL :

Identificação dos bens							Tipo De Sit.	Valor Patrimonial	Alterações Patrimoniais	Valor Atual
Numero Ordem	Data de Aquisição	Tipo	Nr.Inv.	Cl.	Tipo	Bem				
6109	2009/09/25	01	67628	106	02	20	CADEIRA DE ALUNO AA03	ACT	27,28	27,28
6110	2009/09/25	01	67629	106	02	20	CADEIRA DE ALUNO AA03	ACT	27,28	27,28
6111	2009/09/25	01	67630	106	02	20	CADEIRA DE ALUNO AA03	ACT	27,28	27,28
6112	2009/09/25	01	67631	106	02	20	CADEIRA DE ALUNO AA03	ACT	27,28	27,28
6114	2009/09/25	01	67633	106	02	20	CADEIRA DE ALUNO AA04	ACT	27,28	27,28
6115	2009/09/25	01	67634	106	02	20	CADEIRA DE ALUNO AA04	ACT	27,28	27,28
6116	2009/09/25	01	67635	106	02	20	CADEIRA DE ALUNO AA04	ACT	27,28	27,28
6117	2009/09/25	01	67636	106	02	20	CADEIRA DE ALUNO AA04	ACT	27,28	27,28
6118	2009/09/25	01	67637	106	02	20	CADEIRA DE ALUNO AA04	ACT	27,28	27,28
6119	2009/09/25	01	67638	106	02	20	CADEIRA DE ALUNO AA04	ACT	27,28	27,28
6120	2009/09/25	01	67639	106	02	20	CADEIRA DE ALUNO AA04	ACT	27,28	27,28
6121	2009/09/25	01	67640	106	02	20	CADEIRA DE ALUNO AA04	ACT	27,28	27,28
6122	2009/09/25	01	67641	106	02	20	CADEIRA DE ALUNO AA04	ACT	27,28	27,28
6123	2009/09/25	01	67642	106	02	20	CADEIRA DE ALUNO AA04	ACT	27,28	27,28
6124	2009/09/25	01	67643	106	02	20	CADEIRA DE ALUNO AA04	ACT	27,28	27,28
6125	2009/09/25	01	67644	106	02	20	CADEIRA DE ALUNO AA04	ACT	27,28	27,28
6126	2009/09/25	01	67645	106	02	20	CADEIRA DE ALUNO AA04	ACT	27,28	27,28
6127	2009/09/25	01	67646	106	02	20	CADEIRA DE ALUNO AA04	ACT	27,28	27,28
6128	2009/09/25	01	67647	106	02	20	CADEIRA DE ALUNO AA04	ACT	27,28	27,28
6129	2009/09/25	01	67648	106	02	20	CADEIRA DE ALUNO AA04	ACT	27,28	27,28
6130	2009/09/25	01	67649	106	02	20	CADEIRA DE ALUNO AA04	ACT	27,28	27,28
6131	2009/09/25	01	67650	106	02	20	CADEIRA DE ALUNO AA04	ACT	27,28	27,28
6132	2009/09/25	01	67651	106	02	20	CADEIRA DE ALUNO AA04	ACT	27,28	27,28
6133	2009/09/25	01	67652	106	02	99	CARRO PARA TRANSPORTE DE DOCUMENTACAO	ACT	189,76	189,76
6135	2009/09/25	01	67654	106	02	99	MESA INFORMATICA FI04 NT	ACT	66,42	66,42
6136	2009/09/25	01	67655	106	02	99	MESA INFORMATICA FI04 NT	ACT	66,42	66,42
6137	2009/09/25	01	67656	106	02	99	MESA INFORMATICA FI04 NT	ACT	66,42	66,42
6138	2009/09/25	01	67657	106	02	99	MESA INFORMATICA FI04 NT	ACT	66,42	66,42
6140	2009/09/25	01	67659	106	02	99	MESA INFORMATICA FI04	ACT	66,42	66,42
6141	2009/09/25	01	67660	106	02	99	MESA INFORMATICA FI04	ACT	66,42	66,42
6142	2009/09/25	01	67661	106	02	99	MESA INFORMATICA FI04	ACT	66,42	66,42
6143	2009/09/25	01	67662	106	02	99	MESA INFORMATICA FI04	ACT	66,42	66,42
6145	2009/09/25	01	67664	106	02	99	MESA DUPLA FB03	ACT	48,63	48,63
6146	2009/09/25	01	67665	106	02	99	MESA DUPLA FB03	ACT	48,63	48,63
6148	2009/09/25	01	67667	106	02	99	MESA DUPLA FB04	ACT	48,63	48,63
6149	2009/09/25	01	67668	106	02	99	MESA DUPLA FB04	ACT	48,63	48,63
6151	2009/09/25	01	67670	106	02	20	CADEIRA DE ALUNO AA04	ACT	27,28	27,28
6152	2009/09/25	01	67671	106	02	20	CADEIRA DE ALUNO AA04	ACT	27,28	27,28
6153	2009/09/25	01	67672	106	02	20	CADEIRA DE ALUNO AA04	ACT	27,28	27,28
6154	2009/09/25	01	67673	106	02	20	CADEIRA DE ALUNO AA04	ACT	27,28	27,28
6155	2009/09/25	01	67674	106	02	20	CADEIRA DE ALUNO AA04	ACT	27,28	27,28
6156	2009/09/25	01	67675	106	02	20	CADEIRA DE ALUNO AA04	ACT	27,28	27,28
6157	2009/09/25	01	67676	106	02	20	CADEIRA DE ALUNO AA04	ACT	27,28	27,28
6158	2009/09/25	01	67677	106	02	20	CADEIRA DE ALUNO AA04	ACT	27,28	27,28
6159	2009/09/25	01	67678	106	02	20	CADEIRA DE ALUNO AA04	ACT	27,28	27,28
6160	2009/09/25	01	67679	106	02	20	CADEIRA DE ALUNO AA04	ACT	27,28	27,28
6161	2009/09/25	01	67680	106	02	20	CADEIRA DE ALUNO AA04	ACT	27,28	27,28
6162	2009/09/25	01	67681	106	02	20	CADEIRA DE ALUNO AA04	ACT	27,28	27,28
6163	2009/09/25	01	67682	106	02	20	CADEIRA DE ALUNO AA04	ACT	27,28	27,28
Total Geral ou a Transportar .....								244.212.757,46	24.207.889,03	268.420.646,49

## MAPA DE INVENTÁRIO

Data : 2021/05/03

Ano : 2020

Pagina: 20

98

## FICHA PATRIMONIAL :

Identificação dos bens							Tipo De Sit.	Valor Patrimonial	Alterações Patrimoniais	Valor Atual
Numero Ordem	Data de Aquisição	Tipo	Nr.Inv.	Cl.	Tipo	Bem				
6164	2009/09/25	01	67683	106	02	20	CADEIRA DE ALUNO AA04	ACT	27,28	27,28
6165	2009/09/25	01	67684	106	02	20	CADEIRA DE ALUNO AA04	ACT	27,28	27,28
6166	2009/09/25	01	67685	106	02	20	MESA MULTIPLA FC04	ACT	52,18	52,18
6168	2009/09/25	01	67687	106	02	99	SOFA POUF VERDE/AMARELO	ACT	99,62	99,62
6169	2009/09/25	01	67688	106	02	99	SOFA POUF VERDE/AMARELO	ACT	99,62	99,62
6170	2009/09/25	01	67689	106	02	99	SOFA POUF VERDE/AMARELO	ACT	99,62	99,62
6171	2009/09/25	01	67690	106	02	99	SOFA POUF VERDE/AMARELO	ACT	99,62	99,62
6172	2009/09/25	01	67691	106	02	99	SOFA POUF VERDE/AMARELO	ACT	99,62	99,62
6173	2009/09/25	01	67692	106	02	99	SOFA POUF VERDE/AMARELO	ACT	99,62	99,62
6174	2009/09/25	01	67693	106	02	99	SOFA POUF VERDE/AMARELO	ACT	99,62	99,62
6175	2009/09/25	01	67694	106	02	99	ESTANTE ARQUIVADOR	ACT	237,20	237,20
6176	2009/09/25	01	67695	106	02	99	ESTANTE MULTIMEDIA	ACT	444,75	444,75
6177	2009/09/25	01	67696	106	02	99	MESA INDIVIDUAL FA02	ACT	41,51	41,51
6179	2009/09/25	01	67698	106	02	20	CADEIRA DE ALUNO AA03	ACT	27,28	27,28
6180	2009/09/25	01	67699	106	02	20	CADEIRA DE ALUNO AA03	ACT	27,28	27,28
6181	2009/09/25	01	67700	106	02	20	CADEIRA DE ALUNO AA03	ACT	27,28	27,28
6182	2009/09/25	01	67701	106	02	20	CADEIRA DE ALUNO AA03	ACT	27,28	27,28
6183	2009/09/25	01	67702	106	02	20	CADEIRA DE ALUNO AA03	ACT	27,28	27,28
6184	2009/09/25	01	67703	106	02	20	CADEIRA DE ALUNO AA03	ACT	27,28	27,28
6185	2009/09/25	01	67704	106	02	20	CADEIRA DE ALUNO AA03	ACT	27,28	27,28
6186	2009/09/25	01	67705	106	02	20	CADEIRA DE ALUNO AA03	ACT	27,28	27,28
6187	2009/09/25	01	67706	106	02	20	CADEIRA DE ALUNO AA03	ACT	27,28	27,28
6188	2009/09/25	01	67707	106	02	20	CADEIRA DE ALUNO AA03	ACT	27,28	27,28
6189	2009/09/25	01	67708	106	02	20	CADEIRA DE ALUNO AA03	ACT	27,28	27,28
6190	2009/09/25	01	67709	106	02	20	CADEIRA DE ALUNO AA03	ACT	27,28	27,28
6191	2009/09/25	01	67710	106	02	20	CADEIRA DE ALUNO AA03	ACT	27,28	27,28
6192	2009/09/25	01	67711	106	02	20	CADEIRA DE ALUNO AA03	ACT	27,28	27,28
6193	2009/09/25	01	67712	106	02	20	CADEIRA DE ALUNO AA03	ACT	27,28	27,28
6194	2009/09/25	01	67713	106	02	99	SECRETARIA 720CM ALTURA	ACT	266,85	266,85
6195	2009/09/25	01	67714	106	02	20	CADEIRA GIRATORIA SEM BRACOS	ACT	128,09	128,09
6196	2009/09/25	01	67715	106	02	99	ARMARIO FECHADO	ACT	154,18	154,18
6197	2009/09/25	01	67716	106	02	99	CONTENTOR DE ALBUNS	ACT	123,34	123,34
6210	2009/09/25	01	67729	106	02	99	MESA DE APOIO 600X600X400	ACT	53,37	53,37
6211	2009/09/25	01	67730	106	02	99	ESTANTE EXPOSITOR DE REVISTAS	ACT	219,41	219,41
6212	2009/09/25	01	67731	106	02	99	ESTANTE EXPOSITOR DE NOVIDADES	ACT	219,41	219,41
6213	2009/09/25	01	67732	106	02	99	ESTANTERIA SIMPLES 1º CICLO	ACT	88,95	88,95
6214	2009/09/25	01	67733	106	02	99	ESTANTERIA SIMPLES 1º CICLO	ACT	88,95	88,95
6215	2009/09/25	01	67734	106	02	99	ESTANTERIA SIMPLES 1º CICLO	ACT	88,95	88,95
6216	2009/09/25	01	67735	106	02	99	ESTANTERIA SIMPLES 1º CICLO	ACT	88,95	88,95
6217	2009/09/25	01	67736	106	02	99	ESTANTERIA SIMPLES 1º CICLO	ACT	88,95	88,95
6218	2009/09/25	01	67737	106	02	99	ESTANTERIA SIMPLES 1º CICLO	ACT	88,95	88,95
6219	2009/09/25	01	67738	106	02	99	ESTANTERIA DUPLA 1º CICLO	ACT	177,90	177,90
6220	2009/09/25	01	67739	106	02	99	ESTANTERIA DUPLA 1º CICLO	ACT	177,90	177,90
6221	2009/09/25	01	67740	106	02	99	ESTANTERIA DUPLA 1º CICLO	ACT	177,90	177,90
6222	2009/09/25	01	67741	106	02	99	ESTANTERIA DUPLA 1º CICLO	ACT	177,90	177,90
6223	2009/09/25	01	67742	106	02	99	ESTANTERIA DUPLA 1º CICLO	ACT	177,90	177,90
6224	2009/09/25	01	67743	106	02	99	ESTANTERIA DUPLA 1º CICLO	ACT	177,90	177,90
6225	2009/09/25	01	67744	106	02	99	ESTANTERIA DUPLA 1º CICLO	ACT	177,90	177,90
6226	2009/09/25	01	67745	106	02	99	ESTANTERIA DUPLA 1º CICLO	ACT	177,90	177,90
Total Geral ou a Transportar .....								244.217.815,75	24.207.889,03	268.425.704,78



## MAPA DE INVENTÁRIO

Data : 2021/05/03

Ano : 2020

Pagina: 20

99

## FICHA PATRIMONIAL :

Identificação dos bens							Tipo De Sit.	Valor Patrimonial	Alterações Patrimoniais	Valor Atual	
Numero Ordem	Data de Aquisição	Tipo	Nr.Inv.	Cl.	Tipo	Bem					Descrição
6227	2009/09/25	01	67746	106	02	99	ESTANTERIA DUPLA 1º CICLO	ACT	177,90		177,90
6229	2009/09/25	01	67748	106	02	99	MESA CIRCULAR FE13	ACT	85,39		85,39
6230	2009/09/25	01	67749	106	02	99	MESA CIRCULAR FE13	ACT	85,39		85,39
6231	2009/09/25	01	67750	106	02	99	MESA CIRCULAR FE13	ACT	85,39		85,39
6233	2009/09/25	01	67752	106	02	99	MESA DUPLA FB03	ACT	48,63		48,63
6234	2009/09/25	01	67753	106	02	99	MESA DUPLA FB03	ACT	48,63		48,63
6235	2009/09/25	01	67754	106	02	99	MESA DUPLA FB03	ACT	48,63		48,63
6236	2009/09/25	01	67755	106	02	99	MESA INDIVIDUAL FA03	ACT	41,51		41,51
6237	2009/09/25	01	67756	106	02	99	MESA INDIVIDUAL FA03	ACT	41,51		41,51
6238	2009/09/25	01	67757	106	02	99	MESA INDIVIDUAL FA03	ACT	41,51		41,51
6239	2009/09/25	01	67758	106	02	99	MESA INDIVIDUAL FA03	ACT	41,51		41,51
6241	2009/09/25	01	67760	106	02	20	CADEIRA DE ALUNO AA03	ACT	27,28		27,28
6242	2009/09/25	01	67761	106	02	20	CADEIRA DE ALUNO AA03	ACT	27,28		27,28
6243	2009/09/25	01	67762	106	02	20	CADEIRA DE ALUNO AA03	ACT	27,28		27,28
6244	2009/09/25	01	67763	106	02	20	CADEIRA DE ALUNO AA03	ACT	27,28		27,28
6245	2009/09/25	01	67764	106	02	20	CADEIRA DE ALUNO AA03	ACT	27,28		27,28
6246	2009/09/25	01	67765	106	02	20	CADEIRA DE ALUNO AA03	ACT	27,28		27,28
6247	2009/09/25	01	67766	106	02	20	CADEIRA DE ALUNO AA03	ACT	27,28		27,28
6248	2009/09/25	01	67767	106	02	20	CADEIRA DE ALUNO AA03	ACT	27,28		27,28
6249	2009/09/25	01	67768	106	02	20	CADEIRA DE ALUNO AA03	ACT	27,28		27,28
6250	2009/09/25	01	67769	106	02	20	CADEIRA DE ALUNO AA03	ACT	27,28		27,28
6251	2009/09/25	01	67770	106	02	20	CADEIRA DE ALUNO AA03	ACT	27,28		27,28
6252	2009/09/25	01	67771	106	02	20	CADEIRA DE ALUNO AA03	ACT	27,28		27,28
6253	2009/09/25	01	67772	106	02	20	CADEIRA DE ALUNO AA03	ACT	27,28		27,28
6254	2009/09/25	01	67773	106	02	20	CADEIRA DE ALUNO AA03	ACT	27,28		27,28
6255	2009/09/25	01	67774	106	02	20	CADEIRA DE ALUNO AA03	ACT	27,28		27,28
6256	2009/09/25	01	67775	106	02	20	CADEIRA DE ALUNO AA03	ACT	27,28		27,28
6257	2009/09/25	01	67776	106	02	20	CADEIRA DE ALUNO AA03	ACT	27,28		27,28
6258	2009/09/25	01	67777	106	02	20	CADEIRA DE ALUNO AA03	ACT	27,28		27,28
6259	2009/09/25	01	67778	106	02	20	CADEIRA DE ALUNO AA03	ACT	27,28		27,28
6260	2009/09/25	01	67779	106	02	20	CADEIRA DE ALUNO AA03	ACT	27,28		27,28
6261	2009/09/25	01	67780	106	02	20	CADEIRA DE ALUNO AA03	ACT	27,28		27,28
6262	2009/09/25	01	67781	106	02	20	CADEIRA DE ALUNO AA03	ACT	27,28		27,28
6263	2009/09/25	01	67782	106	02	20	CADEIRA DE ALUNO AA03	ACT	27,28		27,28
6264	2009/09/25	01	67783	106	02	20	CADEIRA DE ALUNO AA03	ACT	27,28		27,28
6265	2009/09/25	01	67784	106	02	20	CADEIRA DE ALUNO AA03	ACT	27,28		27,28
6266	2009/09/25	01	67785	106	02	20	CADEIRA DE ALUNO AA03	ACT	27,28		27,28
6267	2009/09/25	01	67786	106	02	20	CADEIRA DE ALUNO AA03	ACT	27,28		27,28
6268	2009/09/25	01	67787	106	02	99	CARRO PARA TRANSPORTE DE DOCUMENTACAO	ACT	189,76		189,76
6270	2009/09/25	01	67789	106	02	99	MESA INFORMATICA FI04 NT	ACT	66,42		66,42
6271	2009/09/25	01	67790	106	02	99	MESA INFORMATICA FI04 NT	ACT	66,42		66,42
6272	2009/09/25	01	67791	106	02	99	MESA INFORMATICA FI04 NT	ACT	66,42		66,42
6273	2009/09/25	01	67792	106	02	99	MESA INFORMATICA FI04 NT	ACT	66,42		66,42
6275	2009/09/25	01	67794	106	02	99	MESA DUPLA FB03	ACT	48,63		48,63
6276	2009/09/25	01	67795	106	02	99	MESA DUPLA FB03	ACT	48,63		48,63
6278	2009/09/25	01	67797	106	02	20	CADEIRA DE ALUNO AA03	ACT	27,28		27,28
6279	2009/09/25	01	67798	106	02	20	CADEIRA DE ALUNO AA03	ACT	27,28		27,28
6280	2009/09/25	01	67799	106	02	20	CADEIRA DE ALUNO AA03	ACT	27,28		27,28
6281	2009/09/25	01	67800	106	02	20	CADEIRA DE ALUNO AA03	ACT	27,28		27,28
Total Geral ou a Transportar .....									244.219.960,13	24.207.889,03	268.427.849,16

## FICHA PATRIMONIAL :

Identificação dos bens							Tipo De Sit.	Valor Patrimonial	Alterações Patrimoniais	Valor Atual	
Numero Ordem	Data de Aquisição	Tipo	Nr.Inv.	Cl.	Tipo	Ben					Descrição
6282	2009/09/25	01	67801	106	02	20	CADEIRA DE ALUNO AA03	ACT	27,28		27,28
6283	2009/09/25	01	67802	106	02	20	CADEIRA DE ALUNO AA03	ACT	27,28		27,28
6284	2009/09/25	01	67803	106	02	20	CADEIRA DE ALUNO AA03	ACT	27,28		27,28
6285	2009/09/25	01	67804	106	02	20	CADEIRA DE ALUNO AA03	ACT	27,28		27,28
6286	2009/09/25	01	67805	106	02	20	CADEIRA DE ALUNO AA03	ACT	27,28		27,28
6287	2009/09/25	01	67806	106	02	20	CADEIRA DE ALUNO AA03	ACT	27,28		27,28
6288	2009/09/25	01	67807	106	02	20	CADEIRA DE ALUNO AA03	ACT	27,28		27,28
6289	2009/09/25	01	67808	106	02	20	CADEIRA DE ALUNO AA03	ACT	27,28		27,28
6290	2009/09/25	01	67809	106	02	20	CADEIRA DE ALUNO AA03	ACT	27,28		27,28
6291	2009/09/25	01	67810	106	02	20	CADEIRA DE ALUNO AA03	ACT	27,28		27,28
6292	2009/09/25	01	67811	106	02	20	CADEIRA DE ALUNO AA03	ACT	27,28		27,28
6293	2009/09/25	01	67812	106	02	99	MESA MULTIPLA FE04	ACT	52,18		52,18
6295	2009/09/25	01	67814	106	02	99	SOFA POUF VERDE/AMARELO	ACT	99,62		99,62
6296	2009/09/25	01	67815	106	02	99	SOFA POUF VERDE/AMARELO	ACT	99,62		99,62
6297	2009/09/25	01	67816	106	02	99	SOFA POUF VERDE/AMARELO	ACT	99,62		99,62
6298	2009/09/25	01	67817	106	02	99	SOFA POUF VERDE/AMARELO	ACT	99,62		99,62
6299	2009/09/25	01	67818	106	02	99	SOFA POUF VERDE/AMARELO	ACT	99,62		99,62
6300	2009/09/25	01	67819	106	02	99	ESTANTE ARQUIVADOR	ACT	237,20		237,20
6301	2009/09/25	01	67820	106	02	99	ESTANTE MULTIMEDIA	ACT	444,75		444,75
6302	2009/09/25	01	67821	106	02	99	MESA INDIVIDUAL FA02	ACT	41,51		41,51
6303	2009/09/25	01	67822	106	02	99	SECRETARIA 720CM DE ALTURA	ACT	266,85		266,85
6304	2009/09/25	01	67823	106	02	20	CADEIRA GIRATORIA SEM BRACOS	ACT	128,09		128,09
6305	2009/09/25	01	67824	106	02	99	ARMARIO FECHADO	ACT	154,18		154,18
6306	2009/09/25	01	67825	106	02	99	CONTENTOR DE ALBUNS	ACT	123,34		123,34
6307	2009/09/25	01	67826	106	02	99	POUF CIRCULAR NAPA PRETA	ACT	41,51		41,51
6308	2009/09/25	01	67827	106	02	99	POUF CIRCULAR NAPA PRETA	ACT	41,51		41,51
6309	2009/09/25	01	67828	106	02	99	POUF CIRCULAR NAPA PRETA	ACT	41,51		41,51
6310	2009/09/25	01	67829	106	02	99	POUF CIRCULAR NAPA PRETA	ACT	41,51		41,51
6311	2009/09/25	01	67830	106	02	99	POUF CIRCULAR NAPA PRETA	ACT	41,51		41,51
6312	2009/09/25	01	67831	106	02	99	POUF CIRCULAR NAPA PRETA	ACT	41,51		41,51
6313	2009/09/25	01	67832	106	02	99	POUF CIRCULAR NAPA PRETA	ACT	41,51		41,51
6314	2009/09/25	01	67833	106	02	99	POUF CIRCULAR NAPA PRETA	ACT	41,51		41,51
6315	2009/09/25	01	67834	106	02	99	POUF CIRCULAR NAPA PRETA	ACT	41,51		41,51
6316	2009/09/25	01	67835	106	02	99	POUF CIRCULAR NAPA PRETA	ACT	41,51		41,51
6317	2009/09/25	01	67836	106	02	99	POUF CIRCULAR NAPA PRETA	ACT	41,51		41,51
6318	2009/09/25	01	67837	106	02	99	POUF CIRCULAR NAPA PRETA	ACT	41,51		41,51
6319	2009/09/25	01	67838	106	02	99	MESA DE APOIO 600X600X400	ACT	53,37		53,37
6320	2009/09/25	01	67839	106	02	99	ESTANTE EXPOSITOR DE REVISTAS	ACT	219,41		219,41
6321	2009/09/25	01	67840	106	02	99	ESTANTE EXPOSITOR DE NOVIDADES	ACT	219,41		219,41
6322	2009/09/25	01	67841	106	02	99	ESTANTERIA SIMPLES 1º CICLO	ACT	88,95		88,95
6323	2009/09/25	01	67842	106	02	99	ESTANTERIA SIMPLES 1º CICLO	ACT	88,95		88,95
6324	2009/09/25	01	67843	106	02	99	ESTANTERIA SIMPLES 1º CICLO	ACT	88,95		88,95
6325	2009/09/25	01	67844	106	02	99	ESTANTERIA SIMPLES 1º CICLO	ACT	88,95		88,95
6326	2009/09/25	01	67845	106	02	99	ESTANTERIA SIMPLES 1º CICLO	ACT	88,95		88,95
6327	2009/09/25	01	67846	106	02	99	ESTANTERIA SIMPLES 1º CICLO	ACT	88,95		88,95
6328	2009/09/25	01	67847	106	02	99	ESTANTERIA DUPLA 1º CICLO	ACT	177,90		177,90
6329	2009/09/25	01	67848	106	02	99	ESTANTERIA DUPLA 1º CICLO	ACT	177,90		177,90
6330	2009/09/25	01	67849	106	02	99	ESTANTERIA DUPLA 1º CICLO	ACT	177,90		177,90
6331	2009/09/25	01	67850	106	02	99	ESTANTERIA DUPLA 1º CICLO	ACT	177,90		177,90
Total Geral ou a Transportar .....									244.224.442,02	24.207.889,03	268.432.331,05

## FICHA PATRIMONIAL :

Identificação dos bens							Tipo De Sit.	Valor Patrimonial	Alterações Patrimoniais	Valor Atual	
Numero Ordem	Data de Aquisição	Tipo	Nr.Inv.	Cl.	Tipo	Bem					Descrição
6332	2009/09/25	01	67851	106	02	99	ESTANTERIA DUPLA 1º CICLO	ACT	177,90		177,90
6333	2009/09/25	01	67852	106	02	99	ESTANTERIA DUPLA 1º CICLO	ACT	177,90		177,90
6334	2009/09/25	01	67853	106	02	99	ESTANTERIA DUPLA 1º CICLO	ACT	177,90		177,90
6335	2009/09/25	01	67854	106	02	99	ESTANTERIA DUPLA 1º CICLO	ACT	177,90		177,90
6336	2009/09/25	01	67855	106	02	99	ESTANTERIA DUPLA 1º CICLO	ACT	177,90		177,90
6338	2009/09/25	01	67857	106	02	99	MESA CIRCULAR FE13	ACT	85,39		85,39
6339	2009/09/25	01	67858	106	02	99	MESA CIRCULAR FE13	ACT	85,39		85,39
6340	2009/09/25	01	67859	106	02	99	MESA CIRCULAR FE13	ACT	85,39		85,39
6342	2009/09/25	01	67861	106	02	99	MESA DUPLA FB03	ACT	48,63		48,63
6343	2009/09/25	01	67862	106	02	99	MESA DUPLA FB03	ACT	48,63		48,63
6344	2009/09/25	01	67863	106	02	99	MESA DUPLA FB03	ACT	48,63		48,63
6345	2009/09/25	01	67864	106	02	99	MESA INDIVIDUAL FA03	ACT	41,51		41,51
6346	2009/09/25	01	67865	106	02	99	MESA INDIVIDUAL FA03	ACT	41,51		41,51
6347	2009/09/25	01	67866	106	02	99	MESA INDIVIDUAL FA03	ACT	41,51		41,51
6348	2009/09/25	01	67867	106	02	99	MESA INDIVIDUAL FA03	ACT	41,51		41,51
6350	2009/09/25	01	67869	106	02	20	CADEIRA DE ALUNO AA03	ACT	27,28		27,28
6351	2009/09/25	01	67870	106	02	20	CADEIRA DE ALUNO AA03	ACT	27,28		27,28
6352	2009/09/25	01	67871	106	02	20	CADEIRA DE ALUNO AA03	ACT	27,28		27,28
6353	2009/09/25	01	67872	106	02	20	CADEIRA DE ALUNO AA03	ACT	27,28		27,28
6354	2009/09/25	01	67873	106	02	20	CADEIRA DE ALUNO AA03	ACT	27,28		27,28
6355	2009/09/25	01	67874	106	02	20	CADEIRA DE ALUNO AA03	ACT	27,28		27,28
6356	2009/09/25	01	67875	106	02	20	CADEIRA DE ALUNO AA03	ACT	27,28		27,28
6357	2009/09/25	01	67876	106	02	20	CADEIRA DE ALUNO AA03	ACT	27,28		27,28
6358	2009/09/25	01	67877	106	02	20	CADEIRA DE ALUNO AA03	ACT	27,28		27,28
6359	2009/09/25	01	67878	106	02	20	CADEIRA DE ALUNO AA03	ACT	27,28		27,28
6360	2009/09/25	01	67879	106	02	20	CADEIRA DE ALUNO AA03	ACT	27,28		27,28
6361	2009/09/25	01	67880	106	02	20	CADEIRA DE ALUNO AA03	ACT	27,28		27,28
6362	2009/09/25	01	67881	106	02	20	CADEIRA DE ALUNO AA03	ACT	27,28		27,28
6363	2009/09/25	01	67882	106	02	20	CADEIRA DE ALUNO AA03	ACT	27,28		27,28
6364	2009/09/25	01	67883	106	02	20	CADEIRA DE ALUNO AA03	ACT	27,28		27,28
6365	2009/09/25	01	67884	106	02	20	CADEIRA DE ALUNO AA03	ACT	27,28		27,28
6366	2009/09/25	01	67885	106	02	20	CADEIRA DE ALUNO AA03	ACT	27,28		27,28
6367	2009/09/25	01	67886	106	02	20	CADEIRA DE ALUNO AA03	ACT	27,28		27,28
6368	2009/09/25	01	67887	106	02	20	CADEIRA DE ALUNO AA03	ACT	27,28		27,28
6369	2009/09/25	01	67888	106	02	20	CADEIRA DE ALUNO AA03	ACT	27,28		27,28
6370	2009/09/25	01	67889	106	02	20	CADEIRA DE ALUNO AA03	ACT	27,28		27,28
6371	2009/09/25	01	67890	106	02	20	CADEIRA DE ALUNO AA03	ACT	27,28		27,28
6372	2009/09/25	01	67891	106	02	20	CADEIRA DE ALUNO AA03	ACT	27,28		27,28
6373	2009/09/25	01	67892	106	02	20	CADEIRA DE ALUNO AA03	ACT	27,28		27,28
6374	2009/09/25	01	67893	106	02	20	CADEIRA DE ALUNO AA03	ACT	27,28		27,28
6375	2009/09/25	01	67894	106	02	20	CADEIRA DE ALUNO AA03	ACT	27,28		27,28
6376	2009/09/25	01	67895	106	02	20	CADEIRA DE ALUNO AA03	ACT	27,28		27,28
6377	2009/09/25	01	67896	106	02	99	CARRO PARA TRANSPORTE DE DOCUMENTACAO	ACT	189,76		189,76
6379	2009/09/25	01	67898	106	02	99	MESA INFORMATICA FI04 NT	ACT	66,42		66,42
6380	2009/09/25	01	67899	106	02	99	MESA INFORMATICA FI04 NT	ACT	66,42		66,42
6381	2009/09/25	01	67900	106	02	99	MESA INFORMATICA FI04 NT	ACT	66,42		66,42
6382	2009/09/25	01	67901	106	02	99	MESA INFORMATICA FI04 NT	ACT	66,42		66,42
6384	2009/09/25	01	67903	106	02	99	MESA DUPLA FB03	ACT	48,63		48,63
6385	2009/09/25	01	67904	106	02	99	MESA DUPLA FB03	ACT	48,63		48,63
Total Geral ou a Transportar .....									244.227.188,88	24.207.889,03	268.435.077,91

## FICHA PATRIMONIAL :

Identificação dos bens							Tipo De Sit.	Valor Patrimonial	Alterações Patrimoniais	Valor Atual	
Numero Ordem	Data de Aquisição	Tipo	Nr.Inv.	Cl.	Tipo	Bem					Descrição
6387	2009/09/25	01	67906	106	02	20	CADEIRA DE ALUNO AA03	ACT	27,28		27,28
6388	2009/09/25	01	67907	106	02	20	CADEIRA DE ALUNO AA03	ACT	27,28		27,28
6389	2009/09/25	01	67908	106	02	20	CADEIRA DE ALUNO AA03	ACT	27,28		27,28
6390	2009/09/25	01	67909	106	02	20	CADEIRA DE ALUNO AA03	ACT	27,28		27,28
6391	2009/09/25	01	67910	106	02	20	CADEIRA DE ALUNO AA03	ACT	27,28		27,28
6392	2009/09/25	01	67911	106	02	20	CADEIRA DE ALUNO AA03	ACT	27,28		27,28
6393	2009/09/25	01	67912	106	02	20	CADEIRA DE ALUNO AA03	ACT	27,28		27,28
6394	2009/09/25	01	67913	106	02	20	CADEIRA DE ALUNO AA03	ACT	27,28		27,28
6395	2009/09/25	01	67914	106	02	20	CADEIRA DE ALUNO AA03	ACT	27,28		27,28
6396	2009/09/25	01	67915	106	02	20	CADEIRA DE ALUNO AA03	ACT	27,28		27,28
6397	2009/09/25	01	67916	106	02	20	CADEIRA DE ALUNO AA03	ACT	27,28		27,28
6398	2009/09/25	01	67917	106	02	20	CADEIRA DE ALUNO AA03	ACT	27,28		27,28
6399	2009/09/25	01	67918	106	02	20	CADEIRA DE ALUNO AA03	ACT	27,28		27,28
6400	2009/09/25	01	67919	106	02	20	CADEIRA DE ALUNO AA03	ACT	27,28		27,28
6401	2009/09/25	01	67920	106	02	20	CADEIRA DE ALUNO AA03	ACT	27,28		27,28
6402	2009/09/25	01	67921	106	02	99	MESA MULTIPLA FC04	ACT	52,18		52,18
6404	2009/09/25	01	67923	106	02	99	SOFA POUF VERDE/AMARELO	ACT	99,62		99,62
6405	2009/09/25	01	67924	106	02	99	SOFA POUF VERDE/AMARELO	ACT	99,62		99,62
6406	2009/09/25	01	67925	106	02	99	SOFA POUF VERDE/AMARELO	ACT	99,62		99,62
6407	2009/09/25	01	67926	106	02	99	SOFA POUF VERDE/AMARELO	ACT	99,62		99,62
6408	2009/09/25	01	67927	106	02	99	SOFA POUF VERDE/AMARELO	ACT	99,62		99,62
6409	2009/09/25	01	67928	106	02	99	ESTANTE ARQUIVADOR	ACT	237,20		237,20
6410	2009/09/25	01	67929	106	02	99	ESTANTE MULTIMEDIA	ACT	444,75		444,75
6411	2009/09/25	01	67930	106	02	99	MESA INDIVIDUAL FA02	ACT	41,51		41,51
6412	2009/09/25	01	67931	106	02	99	SECRETARIA 720CM ALTURA	ACT	266,85		266,85
6413	2009/09/25	01	67932	106	02	20	CADEIRA GIRATORIA SEM BRACOS	ACT	128,09		128,09
6414	2009/09/25	01	67933	106	02	99	ARMARIO FECHADO	ACT	154,18		154,18
6415	2009/09/25	01	67934	106	02	99	CONTENTOR DE ALBUNS	ACT	123,34		123,34
6416	2009/09/25	01	67935	106	02	99	POUF CIRCULAR	ACT	41,51		41,51
6417	2009/09/25	01	67936	106	02	99	POUF CIRCULAR	ACT	41,51		41,51
6418	2009/09/25	01	67937	106	02	99	POUF CIRCULAR	ACT	41,51		41,51
6419	2009/09/25	01	67938	106	02	99	POUF CIRCULAR	ACT	41,51		41,51
6420	2009/09/25	01	67939	106	02	99	POUF CIRCULAR	ACT	41,51		41,51
6421	2009/09/25	01	67940	106	02	99	POUF CIRCULAR	ACT	41,51		41,51
6422	2009/09/25	01	67941	106	02	99	POUF CIRCULAR	ACT	41,51		41,51
6423	2009/09/25	01	67942	106	02	99	POUF CIRCULAR	ACT	41,51		41,51
6424	2009/09/25	01	67943	106	02	99	POUF CIRCULAR	ACT	41,51		41,51
6425	2009/09/25	01	67944	106	02	99	POUF CIRCULAR	ACT	41,51		41,51
6426	2009/09/25	01	67945	106	02	99	POUF CIRCULAR	ACT	41,51		41,51
6427	2009/09/25	01	67946	106	02	99	POUF CIRCULAR	ACT	41,51		41,51
6428	2009/09/25	01	67947	106	02	99	MESA DE APOIO 600X600X400	ACT	53,37		53,37
6429	2009/09/25	01	67948	106	02	99	ESTANTE EXPOSITOR DE REVISTAS	ACT	219,41		219,41
6430	2009/09/25	01	67949	106	02	99	ESTANTE EXPOSITOR NOVIDADES	ACT	219,41		219,41
6431	2009/09/25	01	67950	106	02	99	ESTANTERIA SIMPLES 1º CICLO	ACT	88,95		88,95
6432	2009/09/25	01	67951	106	02	99	ESTANTERIA SIMPLES 1º CICLO	ACT	88,95		88,95
6433	2009/09/25	01	67952	106	02	99	ESTANTERIA SIMPLES 1º CICLO	ACT	88,95		88,95
6434	2009/09/25	01	67953	106	02	99	ESTANTERIA SIMPLES 1º CICLO	ACT	88,95		88,95
6435	2009/09/25	01	67954	106	02	99	ESTANTERIA SIMPLES 1º CICLO	ACT	88,95		88,95
6436	2009/09/25	01	67955	106	02	99	ESTANTERIA SIMPLES 1º CICLO	ACT	88,95		88,95
Total Geral ou a Transportar .....									244.231.068,29	24.207.889,03	268.438.957,32

## FICHA PATRIMONIAL :

Identificação dos bens							Tipo De Sit.	Valor Patrimonial	Alterações Patrimoniais	Valor Atual	
Numero Ordem	Data de Aquisição	Tipo	Nr.Inv.	Cl.	Tipo	Bem					Descrição
6437	2009/09/25	01	67956	106	02	99	ESTANTERIA DUPLA 1º CICLO	ACT	177,90		177,90
6438	2009/09/25	01	67957	106	02	99	ESTANTERIA DUPLA 1º CICLO	ACT	177,90		177,90
6439	2009/09/25	01	67958	106	02	99	ESTANTERIA DUPLA 1º CICLO	ACT	177,90		177,90
6440	2009/09/25	01	67959	106	02	99	ESTANTERIA DUPLA 1º CICLO	ACT	177,90		177,90
6441	2009/09/25	01	67960	106	02	99	ESTANTERIA DUPLA 1º CICLO	ACT	177,90		177,90
6442	2009/09/25	01	67961	106	02	99	ESTANTERIA DUPLA 1º CICLO	ACT	177,90		177,90
6443	2009/09/25	01	67962	106	02	99	ESTANTERIA DUPLA 1º CICLO	ACT	177,90		177,90
6444	2009/09/25	01	67963	106	02	99	ESTANTERIA DUPLA 1º CICLO	ACT	177,90		177,90
6445	2009/09/25	01	67964	106	02	99	ESTANTERIA DUPLA 1º CICLO	ACT	177,90		177,90
6447	2009/09/25	01	67966	106	02	99	MESA CIRCULAR FE13	ACT	85,39		85,39
6448	2009/09/25	01	67967	106	02	99	MESA CIRCULAR FE13	ACT	85,39		85,39
6449	2009/09/25	01	67968	106	02	99	MESA CIRCULAR FE13	ACT	85,39		85,39
6451	2009/09/25	01	67970	106	02	99	MESA DUPLA FB03	ACT	48,63		48,63
6452	2009/09/25	01	67971	106	02	99	MESA DUPLA FB03	ACT	48,63		48,63
6453	2009/09/25	01	67972	106	02	99	MESA DUPLA FB03	ACT	48,63		48,63
6454	2009/09/25	01	67973	106	02	99	MESA INDIVIDUAL FA03	ACT	41,51		41,51
6455	2009/09/25	01	67974	106	02	99	MESA INDIVIDUAL FA03	ACT	41,51		41,51
6456	2009/09/25	01	67975	106	02	99	MESA INDIVIDUAL FA03	ACT	41,51		41,51
6457	2009/09/25	01	67976	106	02	99	MESA INDIVIDUAL FA03	ACT	41,51		41,51
6459	2009/09/25	01	67978	106	02	20	CADEIRA DE ALUNO AA03	ACT	27,28		27,28
6460	2009/09/25	01	67979	106	02	20	CADEIRA DE ALUNO AA03	ACT	27,28		27,28
6461	2009/09/25	01	67980	106	02	20	CADEIRA DE ALUNO AA03	ACT	27,28		27,28
6462	2009/09/25	01	67981	106	02	20	CADEIRA DE ALUNO AA03	ACT	27,28		27,28
6463	2009/09/25	01	67982	106	02	20	CADEIRA DE ALUNO AA03	ACT	27,28		27,28
6464	2009/09/25	01	67983	106	02	20	CADEIRA DE ALUNO AA03	ACT	27,28		27,28
6465	2009/09/25	01	67984	106	02	20	CADEIRA DE ALUNO AA03	ACT	27,28		27,28
6466	2009/09/25	01	67985	106	02	20	CADEIRA DE ALUNO AA03	ACT	27,28		27,28
6467	2009/09/25	01	67986	106	02	20	CADEIRA DE ALUNO AA03	ACT	27,28		27,28
6468	2009/09/25	01	67987	106	02	20	CADEIRA DE ALUNO AA03	ACT	27,28		27,28
6469	2009/09/25	01	67988	106	02	20	CADEIRA DE ALUNO AA03	ACT	27,28		27,28
6470	2009/09/25	01	67989	106	02	20	CADEIRA DE ALUNO AA03	ACT	27,28		27,28
6471	2009/09/25	01	67990	106	02	20	CADEIRA DE ALUNO AA03	ACT	27,28		27,28
6472	2009/09/25	01	67991	106	02	20	CADEIRA DE ALUNO AA03	ACT	27,28		27,28
6473	2009/09/25	01	67992	106	02	20	CADEIRA DE ALUNO AA03	ACT	27,28		27,28
6474	2009/09/25	01	67993	106	02	20	CADEIRA DE ALUNO AA03	ACT	27,28		27,28
6475	2009/09/25	01	67994	106	02	20	CADEIRA DE ALUNO AA03	ACT	27,28		27,28
6476	2009/09/25	01	67995	106	02	20	CADEIRA DE ALUNO AA03	ACT	27,28		27,28
6477	2009/09/25	01	67996	106	02	20	CADEIRA DE ALUNO AA03	ACT	27,28		27,28
6478	2009/09/25	01	67997	106	02	20	CADEIRA DE ALUNO AA03	ACT	27,28		27,28
6479	2009/09/25	01	67998	106	02	20	CADEIRA DE ALUNO AA03	ACT	27,28		27,28
6480	2009/09/25	01	67999	106	02	20	CADEIRA DE ALUNO AA03	ACT	27,28		27,28
6481	2009/09/25	01	68000	106	02	20	CADEIRA DE ALUNO AA03	ACT	27,28		27,28
6482	2009/09/25	01	68001	106	02	20	CADEIRA DE ALUNO AA03	ACT	27,28		27,28
6483	2009/09/25	01	68002	106	02	20	CADEIRA DE ALUNO AA03	ACT	27,28		27,28
6484	2009/09/25	01	68003	106	02	20	CADEIRA DE ALUNO AA03	ACT	27,28		27,28
6485	2009/09/25	01	68004	106	02	20	CADEIRA DE ALUNO AA03	ACT	27,28		27,28
6486	2009/09/25	01	68005	106	02	99	CARRO PARA TRANSPORTE DOCUMENTOS	ACT	189,76		189,76
6488	2009/09/25	01	68007	106	02	99	MESA INFORMATICA F104 NT	ACT	66,42		66,42
6489	2009/09/25	01	68008	106	02	99	MESA INFORMATICA F104 NT	ACT	66,42		66,42
Total Geral ou a Transportar .....									244.234.296,65	24.207.889,03	268.442.185,68

## MAPA DE INVENTÁRIO

Data : 2021/05/03

Ano : 2020

Pagina: 21

04

## FICHA PATRIMONIAL :

Identificação dos bens							Tipo De Sit.	Valor Patrimonial	Alterações Patrimoniais	Valor Atual	
Numero Ordem	Data de Aquisição	Tipo	Nr.Inv.	Cl.	Tipo	Bem					Descrição
6490	2009/09/25	01	68009	106	02	99	MESA INFORMATICA FI04 NT	ACT	66,42		66,42
6491	2009/09/25	01	68010	106	02	99	MESA INFORMATICA FI04 NT	ACT	66,42		66,42
6493	2009/09/25	01	68012	106	02	99	MESA DUPLA FB03	ACT	48,63		48,63
6494	2009/09/25	01	68013	106	02	99	MESA DUPLA FB03	ACT	48,63		48,63
6496	2009/09/25	01	68015	106	02	20	CADEIRA DE ALUNO AA03	ACT	27,28		27,28
6497	2009/09/25	01	68016	106	02	20	CADEIRA DE ALUNO AA03	ACT	27,28		27,28
6498	2009/09/25	01	68017	106	02	20	CADEIRA DE ALUNO AA03	ACT	27,28		27,28
6499	2009/09/25	01	68018	106	02	20	CADEIRA DE ALUNO AA03	ACT	27,28		27,28
6500	2009/09/25	01	68019	106	02	20	CADEIRA DE ALUNO AA03	ACT	27,28		27,28
6501	2009/09/25	01	68020	106	02	20	CADEIRA DE ALUNO AA03	ACT	27,28		27,28
6502	2009/09/25	01	68021	106	02	20	CADEIRA DE ALUNO AA03	ACT	27,28		27,28
6503	2009/09/25	01	68022	106	02	20	CADEIRA DE ALUNO AA03	ACT	27,28		27,28
6504	2009/09/25	01	68023	106	02	20	CADEIRA DE ALUNO AA03	ACT	27,28		27,28
6505	2009/09/25	01	68024	106	02	20	CADEIRA DE ALUNO AA03	ACT	27,28		27,28
6506	2009/09/25	01	68025	106	02	20	CADEIRA DE ALUNO AA03	ACT	27,28		27,28
6507	2009/09/25	01	68026	106	02	20	CADEIRA DE ALUNO AA03	ACT	27,28		27,28
6508	2009/09/25	01	68027	106	02	20	CADEIRA DE ALUNO AA03	ACT	27,28		27,28
6509	2009/09/25	01	68028	106	02	20	CADEIRA DE ALUNO AA03	ACT	27,28		27,28
6510	2009/09/25	01	68029	106	02	20	CADEIRA DE ALUNO AA03	ACT	27,28		27,28
6511	2009/09/25	01	68030	106	02	99	MESA MULTIPLA FC04	ACT	52,18		52,18
6513	2009/09/25	01	68032	106	02	99	SOFA POUF VERDE/AMARELO	ACT	99,62		99,62
6514	2009/09/25	01	68033	106	02	99	SOFA POUF VERDE/AMARELO	ACT	99,62		99,62
6515	2009/09/25	01	68034	106	02	99	SOFA POUF VERDE/AMARELO	ACT	99,62		99,62
6516	2009/09/25	01	68035	106	02	99	SOFA POUF VERDE/AMARELO	ACT	99,62		99,62
6517	2009/09/25	01	68036	106	02	99	SOFA POUF VERDE/AMARELO	ACT	99,62		99,62
6518	2009/09/25	01	68037	106	02	99	ESTANTE ARQUIVADOR	ACT	237,20		237,20
6519	2009/09/25	01	68038	106	02	99	ESTANTE MULTIMEDIA	ACT	444,75		444,75
6520	2009/09/25	01	68039	106	02	99	MESA INDIVIDUAL FA02	ACT	41,51		41,51
6522	2009/11/03	01	68041	101	01	04	SWITCH 5 PORTAS	ACT	38,55		38,55
6523	2009/11/19	01	68042	112	03	03	ROTATIVO P/ HASTE MAGNETICO	ACT	47,14		47,14
6524	2009/06/22	01	68043	103	01	99	PORTA FOLHETOS	ACT	80,05		80,05
6525	2009/11/16	01	68044	101	01	02	COMPUTADOR WORKSTATION	ACT	1.150,42		1.150,42
6526	2009/11/16	01	68045	101	01	02	COMPUTADOR WORKSTATION	ACT	1.150,42		1.150,42
6528	2009/10/13	01	68047	112	03	99	MONITOR PARA SISTEMA DE VIDEO (APLICADO NA VIATURA 66-AH-43)	ACT	302,84		302,84
Total Geral ou a Transportar .....									244.238.979,11	24.207.889,03	268.446.868,14