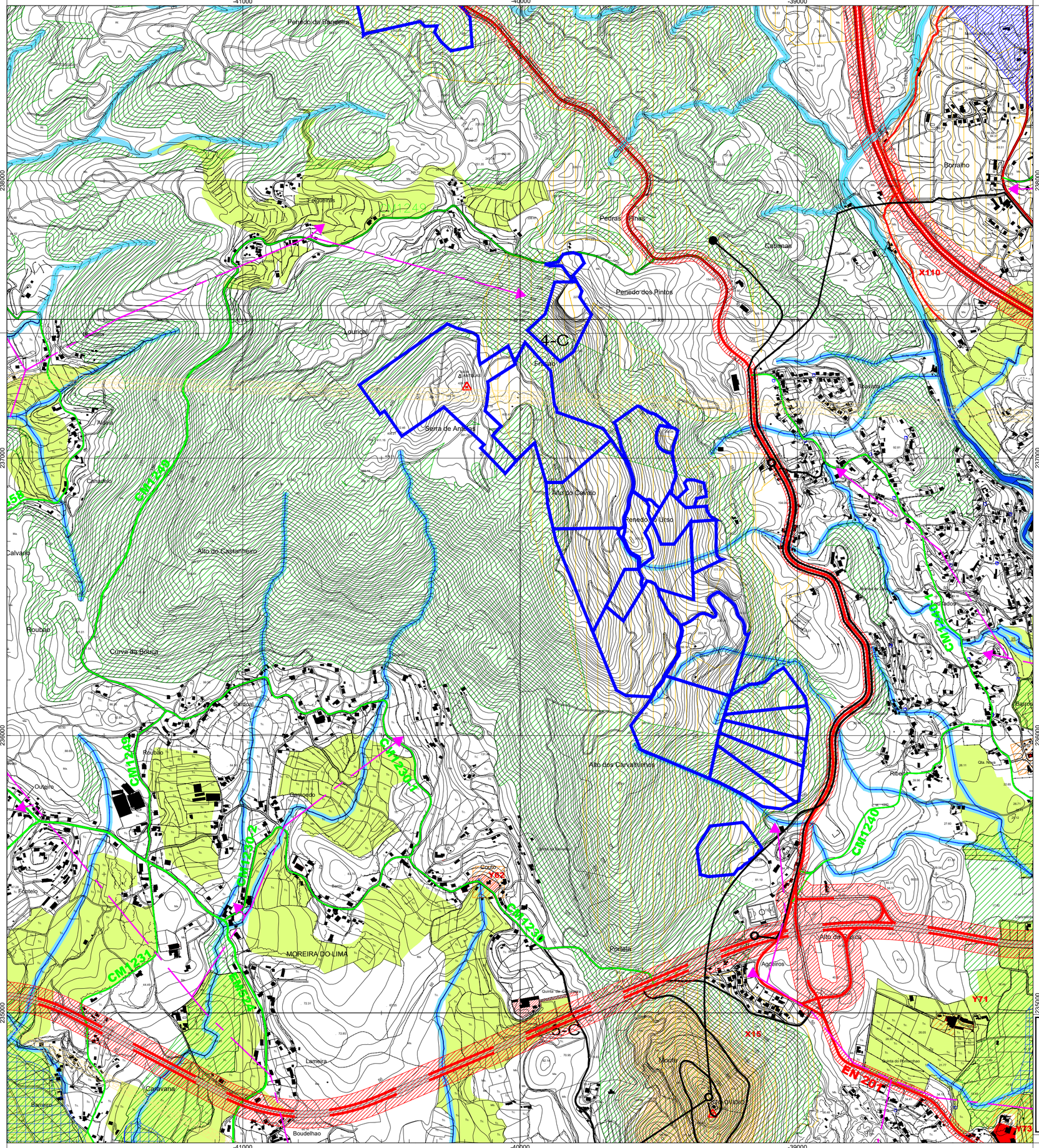

PONTE DE LIMA
TERRA RICA DA HUMANIDADE

CÂMARA MUNICIPAL DE PONTE DE LIMA

PLANO DE INTERVENÇÃO EM ESPAÇO RÚSTICO
DO NÚCLEO DE PEDREIRAS DAS PEDRAS FINAS

Extrato da Planta de condicionantes do Plano Diretor Municipal de Ponte de Lima

Ref.: pier-nppf/06/2018
Data: jan. 2018
Escala: 1/10 000
Des.nº: 06
Des.:
Verif.:

Maria Gabriela Dias . arquitecta paisagista . R. Dr. Cassiano Baptista, 1,ºJ-125, 4990-144 Ponte de Lima . telemóvel: (00351) 965657381 . email: gabrieladias.arq@gmail.com