



MUNICÍPIO PONTE DE LIMA
TERRA RICA DA HUMANIDADE

PRESTAÇÃO DE CONTAS 2014

ÍNDICE

I – RELATÓRIO DE GESTÃO 2014	3
INTRODUÇÃO	4
1. EDUCAÇÃO	5
1.1. EDUCAÇÃO PRÉ-ESCOLAR	7
1.2. 1º CICLO DO ENSINO BÁSICO	8
1.3. 2º E 3º CICLO DO ENSINO BÁSICO, SECUNDÁRIO E SUPERIOR	8
2. CULTURA	9
3. DESPORTO, JUVENTUDE E TEMPOS LIVRES	15
4. DESENVOLVIMENTO SOCIAL	17
5. EMPREGO E ECONOMIA (INDÚSTRIA, COMÉRCIO, TURISMO E SERVIÇOS)	19
5.1. ATRACÇÃO DE INVESTIMENTO	19
5.2. TURISMO	21
5.3. SERVIÇOS	23
6. DESENVOLVIMENTO RURAL	25
7. QUALIFICAÇÃO URBANA, AMBIENTE E ESPAÇOS VERDES	27
7.1. PAISAGEM PROTEGIDA DAS LAGOAS DE BERTIANDOS E SÃO PEDRO DE ARCOS	27
7.2. REQUALIFICAÇÃO URBANA E VALORIZAÇÃO DAS MARGENS DO RIO LIMA	28
7.3. ESPAÇOS VERDES E SENSIBILIZAÇÃO AMBIENTAL	30
8. ÁGUA E SANEAMENTO	31
9. GESTÃO DE RESÍDUOS SÓLIDOS URBANOS (RSU) / HIGIENE E LIMPEZA URBANA	32
10. TRANSPORTES E ACESSIBILIDADES	32
11. FLORESTAS, PROTEÇÃO CIVIL E SEGURANÇA	33
12. PLANEAMENTO E ORDENAMENTO DO TERRITÓRIO	34
13. JUNTAS DE FREGUESIA	34
AGRADECIMENTO	35
ANEXO - QUADRO DE FUNCIONÁRIOS E TRABALHADORES EM 31 DE DEZEMBRO DE 2014	36
2 - ANÁLISE DA EXECUÇÃO ORÇAMENTAL	37
3 - ANÁLISE DA SITUAÇÃO ECONÓMICA E FINANCEIRA	45
4 - ANÁLISE DA SITUAÇÃO FINANCEIRA E PATRIMONIAL	49
5 - PROPOSTA DE APLICAÇÃO DE RESULTADOS	50
II – CONTAS	51
BALANÇO	52
DEMONSTRAÇÃO DE RESULTADOS	57
MAPAS DE EXECUÇÃO ORÇAMENTAL	60
ANEXOS ÀS DEMONSTRAÇÕES FINANCEIRAS	134
NOTAS AO BALANÇO E DEMONSTRAÇÃO DE RESULTADOS	139
NOTAS SOBRE O PROCESSO ORÇAMENTAL E RESPECTIVA EXECUÇÃO	156
MAPA DE EMPRÉSTIMOS	227
CERTIFICAÇÃO DAS CONTAS PARECER DO REVISOR OFICIAL DE CONTAS	234
III – TERMO DE ENCERRAMENTO	238

I – RELATÓRIO DE GESTÃO

1 – EVOLUÇÃO SECTORIAL DA ACTIVIDADE

INTRODUÇÃO

O Município de Ponte de Lima conseguiu, em 2014, garantir uma vez mais, a sua política de investimento, de apoio social e de benefícios fiscais aos cidadãos e empresas a par de um excelente resultado em termos financeiros, isto apesar das grandes dificuldades que as autarquias atravessam em termos da diminuição das receitas com origem no Orçamento de Estado.

Note-se que, comparativamente a 2010, o Município de Ponte de Lima sofreu uma redução de 1.123.596,00 € no valor anual transferido pela Administração Central (FEF e FSM), acumulando no total uma perda de receita de 6.715.147,00 € desde aquele ano.

Mesmo perante este cenário foi possível a manutenção em 2014 dos benefícios fiscais que dependem de decisão dos órgãos municipais. Para além de ser uma medida diferenciadora e que confere alguma atratividade ao nosso território este tipo de medidas permite-nos libertar liquidez às empresas já instaladas e às famílias do concelho. Enquanto for orçamentalmente possível, o Município irá tentar manter estas medidas.

Ponte de Lima é um dos poucos municípios do país que abdicaram dos 5% de IRS (Imposto sobre o Rendimento das Pessoas Singulares) que reverte para as autarquias e foi o que mais receita perdeu a favor dos seus municípios (840.010,00 €). Num momento em que os portugueses estão sujeitos a uma sobrecarga de impostos, esta ajuda torna-se particularmente relevante para os nossos concidadãos.

O Município manteve a isenção às empresas do pagamento da Derrama, bem como, a taxa de IMI de apenas 0,32% para os prédios urbanos. Tais benefícios representam, também eles, um esforço de tesouraria considerável para a Autarquia.

Relembramos que de acordo com a Lei das Finanças Locais, os Municípios endividados abrangidos por programas de reequilíbrio financeiro têm a obrigação de fixar o IMI, IMT, Derrama, taxas e tarifas nos valores máximos permitidos pela lei o que acaba por ser altamente

penalizador para os seus municípios, esta realidade não é, felizmente, a do nosso concelho. A boa gestão dos dinheiros públicos tem, neste cenário, uma relação direta com a maior ou menor disponibilidade financeira das famílias e empresas.

No âmbito da ação social foi dada continuidade à parceria com as instituições locais (IPSS, associações da sociedade civil e Juntas de Freguesia) para o apoio na realização de obras de construção ou beneficiação dos equipamentos sociais de claro interesse público que vissem essencialmente o suporte aos grupos mais vulneráveis como as crianças, idosos e pessoas portadoras de deficiência. Destacamos, ainda neste contexto, a entrada em funcionamento do Cartão Municipal de Família Numerosa e do Cartão Municipal Sénior.

Relativamente à habitação social foram iniciadas os projetos para a construção de mais 4 fogos no âmbito da Casa Amiga. Ao abrigo do programa Ponte Amiga foi concedido apoio a 22 famílias carenciadas que se traduziu, principalmente, em ajudas financeiras para a realização de obras ao nível habitacional e sanitário, tendo ainda sido concedido a Taxa Social da Água para Famílias Numerosas a mais 13 famílias..

Serão ainda de realçar os bons resultados alcançado com o Projeto Centro Com Vida. O total das candidaturas que foram aprovadas até ao momento, decorridos 2 anos da implementação do projeto, traduz-se no apoio a 15 jovens e respetivos agregados que passaram a residir no Centro Histórico de Ponte de Lima, com subvenções que atingem, em muitos casos, 50% da renda suportada.

Enquanto investimento relevante ao nível da dinamização do sector do turismo destaca-se a entrada em funcionamento da Loja Interativa de Turismo de Ponte de Lima e a inauguração das Casas Além da Ponte n.º 9 e 24.

O ano de 2014 ficou marcado pela inauguração do Centro Municipal de Proteção Civil de Ponte de Lima, para além de outros investimentos em termos de aquisição de novas viaturas e equipamentos que o Município tem



1. EDUCAÇÃO

vindo a apoiar e que visam, de uma forma geral, contribuir para o aumento dos índices de segurança e qualidade de vida das populações.

A entrada em funcionamento dos Pavilhões Gimnodesportivos da Feitosa e da Facha foi um importante passo na concretização das ações planeadas no que diz respeito à rede de equipamentos desportivos do concelho. Estes equipamentos foram construídos numa perspetiva integrada do planeamento e da rentabilização dos investimentos, procurando-se dar resposta às necessidades formativas associadas aos Centros Educativos existentes, bem como, alargar a oportunidade da prática de desporto à população destas e das freguesias vizinhas.

A taxa de execução em 2014, relativamente ao total geral da receita prevista, foi de 90% (45,2% nas receitas de capital e 103,3% nas receitas correntes), devendo, para o presente efeito, ser calculada tendo em conta a receita prevista em Dezembro de 2013. Só desta forma será possível uma comparação realista e imediata com os resultados obtidos em exercícios anteriores. Pelo lado da despesa total registou-se uma satisfatória taxa de execução de 78,97%.

Do exercício de 2014 o Município apresenta uma disponibilidade financeira de 13.649.667,82 €, o que se afigura bastante positivo ao nível da gestão prevista para o ano de 2015, permitindo a continuidade dos investimentos orientada pela mesma política criteriosa de gestão dos dinheiros públicos.

Para além deste resultado, houve um significativo aumento de 3.353.398,00 € relativamente ao saldo que transitou de 2013 para 2014, é nossa expectativa que no contexto das candidaturas apresentadas pelo Município em regime de Overbooking do QREN, nomeadamente ao Programa Operacional da Região Norte e do POVT venham a ser conseguidos importantes financiamentos de projetos cujas despesas já foram praticamente realizadas, consistindo nesse caso num importante encaixe financeiro.

O reforço cada vez maior da componente sócio educativa passa pelo acesso alargado a um maior número de famílias pretendendo-se, dessa forma, alcançar uma maior eficácia na promoção da igualdade de oportunidades e na formação/educação de toda a comunidade.

Neste sentido, o Município desenvolveu durante 2014 um conjunto de ações diretamente ligadas à melhoria do funcionamento dos equipamentos escolares, seja através do Apoio Social Escolar às famílias e alunos, tendo-se implementado as políticas definidas na área da criança, no ensino pré-escolar, no ensino do 1º Ciclo do Ensino Básico e outras intervenções, que no âmbito das suas competências, promovem o verdadeiro desenvolvimento do indivíduo e da sociedade.

Foram garantidos os apoios no âmbito da Ação Social Escolar nomeadamente através da disponibilização de verbas para a aquisição de livros, material escolar e refeições escolares.



Com vista a colmatar as necessidades existentes e facilitar o acesso ao ensino a todas as crianças e jovens do concelho, foi dado cumprimento ao plano de transportes escolares, tendo o Município, neste âmbito, promovido de forma empenhada a participação das Juntas de Freguesia no transporte de crianças, através de Contratos Interadministrativos estabelecidos para o efeito, bem como, no apoio à aquisição das respetivas viaturas de transporte.

Ainda neste contexto, foi dado apoio ao transporte das crianças com necessidades educativas especiais e/ou



com deficiência, para a APPACDM, para escolas especiais e para escolas com apoios educativos.

Como forma de promover e incentivar comportamentos alimentares saudáveis assegurou-se, uma vez mais, através do apoio à Unidade de Cuidados na Comunidade (UCC), a implementação do programa PASSE – Programa de Alimentação Saudável em Saúde Escolar. O PASSE é um programa regional integrado, de promoção da saúde, desenvolvido pelo Departamento de Saúde Pública da ARSNorte, IP (Administração Regional de Saúde do Norte) em parceria com a DREN (Direção Regional de Educação do Norte) ao nível do distrito o projeto é gerido pela Unidade de Saúde Pública (USPAM) em parceria com o Serviço de Nutrição e Alimentação da Unidade Local de Saúde do Alto Minho. Dirigido a toda a comunidade educativa de todos os níveis de ensino, no presente ano letivo 2014/2015 aderiram ao programa o Jardim-de-infância de Ponte de Lima e o Centro Educativo da Feitosa, na dimensão curricular do PASSEzinho. Ao nível do 1º ciclo, na dimensão curricular do PASSE EA1, participam a Escola Básica de Ponte de Lima e o Centro Educativo de Arcozelo.

O Município desenvolveu os trabalhos tendentes à criação e implementação de Espaços Ciência Divertida em todos os centros educativos do concelho de Ponte de Lima, nomeadamente ao nível do seu apetrechamento e na definição do modo de funcionamento (envolvendo, diretamente, cerca de 400 participantes das comunida-



des escolares dos 12 Centros Educativos do concelho), sendo que alguns dos quais já foram inaugurados.

Através do Serviço Educativo da Paisagem Protegida das Lagoas de Bertandos e S. Pedro d’Arcos (AP) foi implementado o programa de apoio às áreas projeto das Instituições de Ensino (Temas: Ciência Divertida; Biodiversidade das Lagoas - Monitorização de Espécies Prioritárias; Floresta Amiga; Usos e Funções das Plantas Aromáticas e Medicinais; Produção Vegetal; Produção Animal; e Projeto Rios), que disponibilizou aos cerca de 1000 participantes o transporte e acompanhamento técnico gratuito. Ainda no âmbito da colaboração com as escolas do concelho, foi dado apoio ao desenvolvimento do “Projeto Rios – Rio Estorãos - Juntos Pela Natureza”, apresentado pelo Centro Educativo das Lagoas ao abrigo da proposta de ação do Serviço Educativo da AP.

O Projeto Proférias continua a ser muito participado pelos jovens e crianças do nosso concelho nos períodos de férias escolares, dando assim resposta à necessidade de ocupação dos tempos livres, a uma aprendizagem baseada no convívio e na amizade e às preocupações das famílias.

Foram várias as atividades organizadas pelos Serviços Educativos dos equipamentos culturais e desportivos do Município, tendo-se ainda disponibilizado o respetivo transporte.

Foi prestado apoio aos agrupamentos escolares nas várias atividades de animação culturais e educativas sendo disso exemplo “O Natal e as Escolas”, a Comemoração do Dia de Ponte de Lima, Dia da Criança, etc.

O Município de Ponte de Lima deu continuidade ao projeto “Soy Niño, Sou Criança”, em seis estabelecimentos de ensino, nomeadamente nos Centros Educativos da Feitosa, Correlhã, Cabaços, Vitorino dos Piães, Arcozelo e Refoios, em articulação com a Biblioteca Municipal, com a temática “Educomunicação, Ambiente e Cidadania Infantil”. Estimular as crianças a descobrir o valor da palavra e do papel da comunicação responsável; promover a consciência ambiental na infância e o compromisso com o outro, bem como fornecer espaços de participação e



cidadania infantil às crianças de zonas rurais e urbanas com idades entre os 8 e os 10 anos, são os objetivos gerais do projeto, que inclui ainda a produção de pequenas rubricas em formato de campanhas de rádio; exposições e atividades livres de exploração lúdica.

Em 2014 foi promovido pelo CENFIPE – Centro de Formação de Professores em parceria com o Município de Ponte de Lima o Ciclo de Conferências sobre a “Escola da Geração Digital: Desorientação, Criatividade e Inovação”. Entre os vários temas que integraram o Ciclo, destacamos o sucesso do “Não Temos Wi-Fi conversem entre vocês”, que contou com um painel de oradores de renome, com destaque para o conhecido comunicador, Marcelo Rebelo de Sousa.

De forma a fomentar a partilha de manuais escolares, mediante o envolvimento e a sensibilização de toda a comunidade escolar, desde alunos, encarregados de educação e docentes dos vários agrupamentos de escolares deu-se início ao projeto de criação e implementação de um Banco de Manuais Escolares do Município de Ponte de Lima. O objetivo principal do projeto, que irá funcionar na Biblioteca Municipal de Ponte de Lima e nas Bibliotecas Escolares do concelho, será o de promover a reutilização dos manuais escolares usados, contribuindo ativamente para a formação e consolidação da responsabilidade cívica de cada um.

Durante o ano passado as escolas de Ponte de Lima participaram na segunda edição do projeto-piloto de Educação para o empreendedorismo no Alto Minho desenvolvido em parceria pela Comunidade Intermunicipal do Alto Minho (CIM Alto Minho), pelo Instituto Politécnico de Viana do Castelo (IPVC) e pelo Centro Educativo Alice Nabeiro - Associação Coração Delta. Este projeto, o único português selecionado pela OCDE - Organização para a Cooperação e Desenvolvimento Económico - surgiu no âmbito do Entrepreneurship 360, para ser apresentado como “estudo de caso”. Em 2014 Ponte de Lima fez-se representar pelo Centro Educativo das Lagoas no Atelier de Sensibilização “Prosseguindo caminho no empreendedorismo com crianças dos 3 aos 12 anos”. Considerado um dos vinte projetos mais inspiradores, de entre mais de uma centena de propostas, a par de outros exemplos

internacionais de boas práticas de países como a Alemanha, Grécia, Itália, Espanha, Holanda, Inglaterra e Finlândia, este projeto do Alto Minho foi objeto de uma candidatura apresentada em abril passado, em resposta ao desafio lançado pela OCDE.

Deram-se importantes passos para implementação do Portal Municipal da Educação, estando o mesmo praticamente concluído, irá em breve entrar em funcionamento.

1.1 EDUCAÇÃO PRÉ- ESCOLAR

No ano letivo 2013/2014, foram 955 os alunos que frequentaram a Educação Pré-escolar no ensino público do Concelho de Ponte de Lima.

Foi feita a candidatura ao Programa de Desenvolvimento da Educação Pré Escolar, com o número de salas, número de crianças, número de auxiliares de ação educativa e animadoras socioculturais, o local onde são servidas as refeições e o horário, a indicação do nº de salas com quinze ou menos alunos, para efeitos de prolongamento de horário, comparticipação mensal do Ministério da Educação e Ciência (depende da verba disponibilizada pelo Ministério da Solidariedade, Emprego e Segurança Social) por sala e por criança;

Foi elaborada a candidatura ao Programa de Desenvolvimento da Educação Pré Escolar para efeitos de prolongamento de horário e a indispensável comparticipação mensal do Ministério da Educação e Ciência.

Assegurou-se o acompanhamento do funcionamento das salas de prolongamento tendo-se realizado os investimentos necessários para o apetrechamento das salas dos Jardim-de-infância para a componente letiva e prolongamento de horário.

O plano de manutenção dos edifícios escolares decorreu com a normalidade e eficiência exigidas tendo-se dado resposta imediata às necessidades de reparação de avarias de natureza material e física.

Elaborou-se, juntamente com as direções dos agrupamentos, o plano de atividades em interrupções letivas, de acordo com as necessidades dos agregados familiares.



1.2. 1º CICLO DO ENSINO BÁSICO

No ano letivo 2013/2014, foram 1678 os alunos que frequentaram o 1º Ciclo do Ensino Básico no concelho de Ponte de Lima, sendo que, deste número, almoçaram nos refeitórios 1650 crianças.

Foi elaborada a Adenda com a indicação das entidades parceiras no fornecimento das refeições (Município e Gestores dos Refeitórios) de forma a dar continuidade ao Protocolo celebrado a 28 de Dezembro de 2005.

Foi apresentada a candidatura ao Programa de Generalização do Fornecimento de Refeições Escolares aos Alunos do 1º Ciclo do Ensino Básico.

Mais uma vez garantiu-se o acesso ao serviço de refeições aos alunos provenientes de agregados familiares mais carenciados. Foi dada continuidade ao protocolo



com os Serviços de Saúde, de forma a implementar nas escolas o PODE (Programa de Otimização das Dietas Escolares), visando objetivos claros de melhorar a segurança alimentar e o Programa de Saúde Oral.

O plano de manutenção dos edifícios decorreu com a normalidade e eficiência exigidas tendo-se dado resposta imediata às necessidades de reparação de avarias de natureza material e física.

1.3. 2º E 3º CICLO DO ENSINO BÁSICO, SECUNDÁRIO, PROFISSIONAL E SUPERIOR

No âmbito da transferência de competências e conforme previsto no Contrato de Execução celebrado com o Ministério da Educação, o Município continuou a garantir a manutenção e apetrechamento das Escolas Básicas do 2º e 3º Ciclo, nesse âmbito foi mantida a proximidade com as Direções dos Agrupamento de Escolas, satisfazendo-se as suas necessidades ao nível da manutenção dos edifícios e de colocação do pessoal não docente, bem como, na renovação do parque informático das várias escolas.

Na falta de disponibilidade por parte do Ministério da Educação para, através de um Protocolo específico, realizar obras nas EB 2, 3 do concelho, o Município tomou a iniciativa de fazer esse levantamento para apurar as necessidades de investimento, não tendo restado outra alternativa senão, por diligência própria, avançar com algumas dessas intervenções, as mais prioritárias ou aquelas que servem um maior número de alunos, tal como foi o caso da EB 2,3 António Feijó e da EB 2,3 de Arcozelo, tentando com isto não perder as oportunidades que surgiram ao nível do Overbooking do ON 2 – o Novo Norte no final de 2014. O Ministério da Educação, ao contrário do que nos tinha sido prometido e conforme seria a sua responsabilidade, não assumiu aqui qualquer apoio financeiro. É intenção do Município proceder da mesma forma com as intervenções de beneficiação necessárias nos edifícios das EB 2,3 da Correlhã e Freixo.



2. CULTURA

O Município de Ponte de Lima garantiu o transporte para as atividades programadas entre as escolas e os serviços educativos municipais proporcionando o desenvolvimento e enriquecimento dos projetos educativos das seguintes atividades: Enriquecimento Curricular; Área Protegida das Lagoas de Bertandos e S. Pedro de Arcos, Arquivo Municipal, Biblioteca Municipal, Teatro Diogo Bernardes, Museu dos Terceiros e Museu do Brinquedo Português.

O Conselho Municipal de Educação manteve a sua ação no ano letivo 2013/2014, fomentando a interação entre os diferentes agentes educativos e contribuindo para a definição e melhoria de políticas educativas no concelho.

O Município no âmbito daquilo que é a sua competência, ao nível do ensino secundário, e utilizando todos os canais disponíveis para interceder junto dos responsáveis do Governo continuou a pressionar para a necessidade premente de darem continuidade às obras de recuperação da Escola Secundária de Ponte de Lima. Sendo a única escola secundária do concelho, estas obras foram integradas na 3ª fase do Programa de Reabilitação do Parque das Escolas do Ensino Secundário do País (Parque Escolar), tendo sido adjudicadas em Março de 2011. A obra encontra-se, no entanto, estagnada situação esta que a autarquia tem assumido como inaceitável junto das entidades competentes, tendo reivindicado insistentemente pela sua urgente conclusão.

Foi dada continuidade às parcerias existentes com as instituições do Ensino Profissional existentes no concelho, nomeadamente na organização de eventos, implementação de projetos e disponibilização de espaços e equipamentos municipais para o desenvolvimento das suas atividades.

Foram atribuídas bolsas para estudantes do ensino superior, de acordo com o regulamento, contribuindo para o prosseguimento dos seus cursos.

Ainda ao nível do Ensino Superior o Município continuou a apoiar as iniciativas como a Queima das Fitas, Festivais de Tunas e outras atividades de carácter lúdico ou de carácter pedagógico.

Ponte de Lima ocupa um lugar de destaque no que concerne às atividades culturais, a par dos excelentes exemplos com que contribuem para a elevação cultural da região as várias estruturas ligadas à cultura geridas pelo Município.

O ano de 2014 manteve, desenvolveu e alargou os eventos culturais no sentido de levar mais conhecimento aos residentes e aos que nos visitam, conscientes do impacto económico que o sector cultural, aliado a outros, como o turismo e a educação, por exemplo, pode significar para o nosso território.

Como facilmente se pode verificar, atingiram-se excelentes patamares, devidamente reconhecidos por todos os que assistiram e participaram nas diversificadas ações, que abrangeram distintas áreas e géneros, da dança ao teatro, da música à literatura, envolvendo inúmeros espaços, como o Teatro Diogo Bernardes, o Auditório Rio Lima, a Expolima, a Biblioteca Municipal, o Arquivo Municipal, o Museu dos Terceiros, o Museu do Brinquedo Português, a Torre da Cadeia Velha, largos e outras artérias do Centro Histórico, bem como, fruto da acertada política de descentralização cultural, Igrejas Paroquiais, Escolas, Casas do Povo, Centros Sociais e Paroquiais, Centros Cívicos das Freguesias e Sedes das Juntas de Freguesia.

Em termos culturais, os grandes eventos promovidos pelo Município integram e promovem a realização de um diversidade de espetáculos trazendo a Ponte de Lima grandes nomes da música como a galega Uxia, os irlandeses Niamh Ní Charra Band, ou os portugueses Quorum Ballet, estes na dança e, de novo na música, Melech Mechaya, Música Profana, de Ponte de Lima, The Gift,



Sensible Soccers, Marta Ren & The Groovelvets, Voodoo Marmalade, Mundo Cão e Expensive Soul & Jaguar Band, abrindo-se as portas na Feira do Livro a bandas emergentes de Ponte de Lima, como The Kanguru Project, Ash Tree e Big Red Panda.

Outras ações e eventos de grande visibilidade e relevância foram organizados pela Autarquia ou em parceria e/ou com o apoio do Município, como o Festival Percursos da Música, as Marchas de S. João, a Vaca das Cordas, os Festivais de Folclore, o Encontro de Bombos Concehio, o Desfile da Tradição, os Encontros de Concertinas, as Bandas A Gosto, os Feirões Culturais, as Feiras das Antiguidades e Velharias, as Feiras de Artesanato (Artesalima), bem como, de entre outros, o Festival Internacional de Folclore “O Mundo a Cantar” e a Festa de Passagem de Ano, em Freixo.

A descentralização cultural alargou-se em 2014 às bandas filarmónicas, a exemplo do excelente trabalho que os grupos de teatro amador têm realizado nas freguesias, fruto dos protocolos estabelecidos com o Município, permitindo um maior apoio ao associativismo e à criação artística, através do apoio na apresentação de novas produções, no caso dos grupos de teatro e na realização de concertos musicais, no que concerne às banda filarmónicas.

Desta forma, foram várias as freguesias que receberam espetáculos de teatro e concertos musicais, para além da apresentação das instituições envolvidas em espetáculos e concertos realizados no Teatro Diogo Bernardes e, mais ainda, na área teatral, algumas manifestações de rua tradicionais como a “Sarrada da Velha”.

A época festiva da Páscoa teve programa próprio envolvendo todas as cerimónias religiosas, a par com exposições, um concerto temático e o espetáculo de rua “Entrada Triunfal de Jesus em Jerusalém”.

Os espetáculos realizados fora do Teatro Diogo Bernardes e do Auditório Rio Lima, num total de 75, sem contar com os eventos de maior expressão e sempre difíceis de contabilizar, como a Vaca das Cordas ou as Feiras Novas, foram apreciados por cerca de 175.000 pessoas.

De entre as exposições levadas a cabo, para além das permanentes dos variados espaços municipais, desta-

cam-se “20 Anos do Caminho Português: 1993-2013”, no Paço do Marquês em virtude das obras de adaptação da Loja Interativa de Turismo na Torre da Cadeia Velha e, neste último espaço, “Pintura e Escultura: de Maria Oliveira Pinto”, “Ilustração de André Lima Araújo”, “Fotografia de Rogério Lopes”, “Olhar Ponte de Lima – Pintura de Puskas”, “O Caminho de Santiago pelas estrelas até onde a terra encontra o mar / Pintura de António Carvalho”, “Pintura de Catarina Vale” e, a exposição de rua, “40 Anos da Universidade do Minho”, no Largo de Camões.

O Auditório Rio Lima, pelas suas características tem sido muito procurado por instituições concelhias, principalmente por escolas e também o Município que a ele recorre para algumas manifestações culturais, que vão da música tradicional às apresentações de livros, de congressos a espetáculos de teatro, de sessões de poesia à dança, de conferências à visualização de filmes, como aconteceu em Novembro com “Os Maias”, de João Botelho, em que parte das filmagens foram rodadas em Ponte de Lima, com o apoio do Município.

Contabilizaram-se, em 2014, 55 ações no Auditório Rio Lima, que envolveram a presença de 10.778 pessoas.



O Teatro Diogo Bernardes, através da ação geral denominada + Teatro Diogo Bernardes, subdividida pelas inúmeras tendências artísticas ligadas às artes de palco (+ Teatro, + Dança, + Música, + Folclore, + Jazz, + Rock, + Comédia, + Música Clássica, + Canto, + Fado, + Teatro Infantil, + Teatro Amador, + Literatura, + Poesia, + Pop, + Rap, + Hip hop, etc...), assume-se como verdadeiro centro de serviço público de cultura e a aproximação e cativação de novos e variados públicos são a prova que estamos no caminho mais correto, de forma a enraizar o espaço como uma sala de espetáculos em que o sentimento de pertença por parte da comunidade seja uma realidade constante.



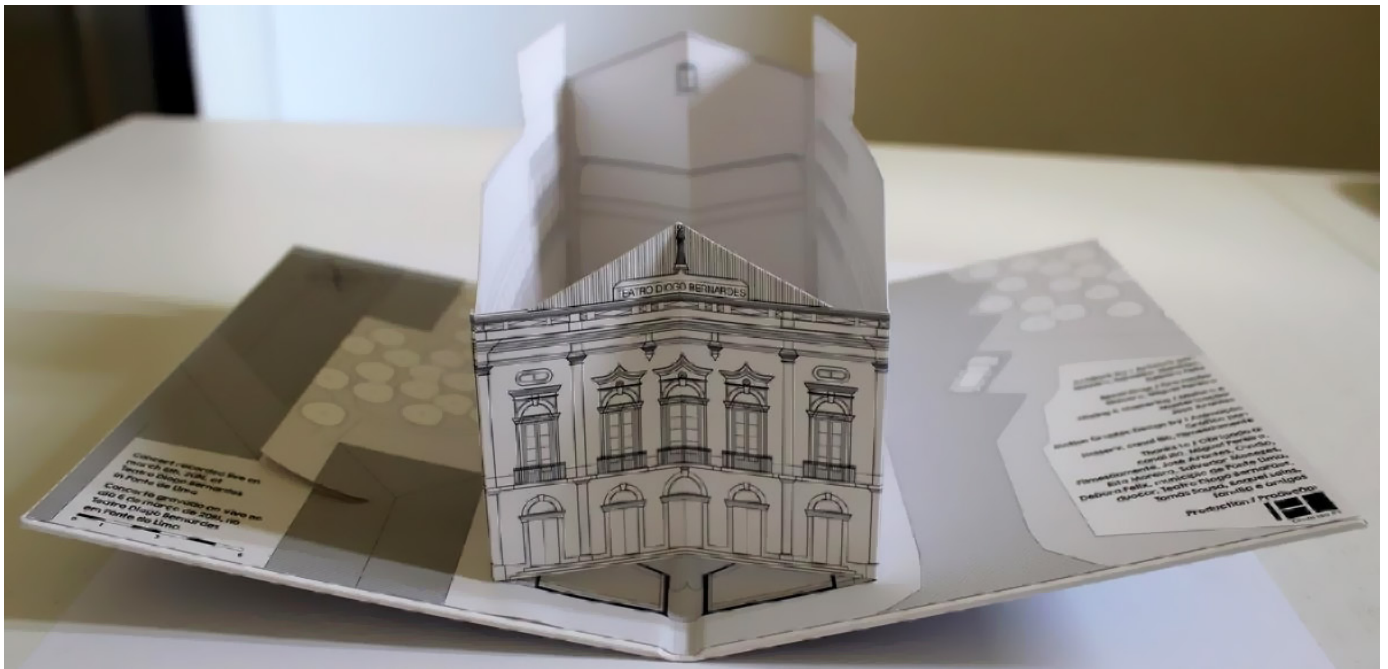

Durante o ano de 2014 passaram nomes de referência pelo palco do Teatro Diogo Bernardes, como Jafumega, Clã, Emmy Curl, Dear Telephone, A Jigsaw, Birds are Indie, You Can't Win Charlie Brown, Stereoboy, Erica Buettner, Música Profana, Quinteto de Jazz de Isabel Ventura, Lacre, Gobi Bear, Associação José Afonso (Norte), Joana Amendoeira, Cavalheiro, Mundo Segundo, Melissa Oliveira & Jason Palmer, Helena Sarmiento, A Naifa, Gospel Collective e Noiserv, na música; Aldo Lima, José Pedro Gomes, Jorge Mourato, Ricardo Peres, Carlos Areia, Patrícia Candoso, Marta Fernandes, Paulo Patrício, Rosa Soares, Alberto Quaresma, Companhia de Teatro do Bolhão, Tozé Martinho, Paula Marcelo, Luís Mascarenhas, Fernando Mendes, Carla Andrino, Cristina Areia, Frederico Amaral e Sandra Barata Belo, no teatro; espectáculos de ballet e de dança contemporânea, a Companhia de Dança Contemporânea de Évora, na área da dança; e, na área da música clássica, o Concerto de Páscoa, a gala de ópera, o recital de música clássica e o espectáculo "Do Outro Lado... do Atlântico.", estes últimos parte integrante do Festival Percursos da Música.

Foram efetivados 51 espetáculos que levaram ao Teatro Diogo Bernardes 9.187 espectadores, resultando numa média superior a 180 espectadores por espectáculo.

Convém destacar, por último, em relação ao número total dos espetáculos do Teatro Diogo Bernardes (51), que

13 espetáculos foram da responsabilidade de instituições concelhias, o que representa uma percentagem superior a 25%, envolvendo 31 entidades sediadas no nosso território (bandas, grupos de teatro, ranchos folclóricos, associações, escolas de música, escolas de dança...).

O Arquivo Municipal, através do projeto E-Arquivos, digitalizou 26,182 imagens durante o ano de 2014, perfazendo um total, no final do ano, equivalente a 11.862 Processos de Obras e 107.392 imagens. No projeto Repositório Digital foram introduzidas um total de 560 imagens.

Ainda na área da Digitalização do Acervo Documental, através do Protocolo de Cooperação entre o Município de Ponte de Lima e os proprietários do Arquivo do Paço de Vitorino, deu-se início à descrição e digitalização do Arquivo do Paço de Vitorino, num total de 632 documentos que corresponde a 8.358 imagens.

Foram digitalizados outros documentos, num total de 1.844 imagens.

As atividades respeitantes ao Serviço Educativo, no ano letivo 2013-2014, foram as seguintes: Área de projeto "Os saberes e as artes tradicionais"; A caça ao documento no Reino da Informação; e 500 anos do foral manuelino de Rebordões Souto.

As visitas de estudo trouxeram ao Arquivo Municipal 1.200 alunos.



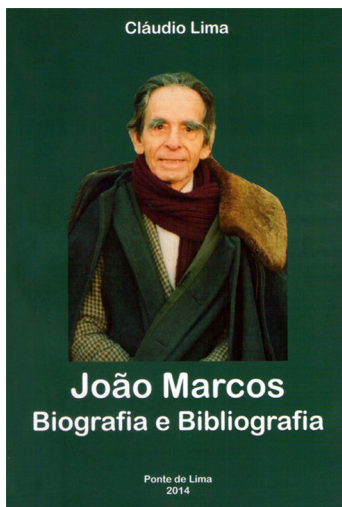

Das exposições, palestras, debates, apresentações de livros e outras acções realizadas ao longo do ano, pela sua ligação a Ponte de Lima, é obrigatório deixar aqui a competente listagem: Exposição “Os limianos na Grande Guerra: centenário da I Guerra Mundial (1914-2014)”; Conferência “Juiz Conselheiro Pinto Osório”; Apresentação do livro “História e genealogia familiar: famílias convergentes do Visconde de Nova de Famalicão”, de Alexandra Pereira de Castro; Palestra/debate sobre “O Integralismo Lusitano: Xavier Cordeiro”; Lançamento do livro “João Marcos: biografia e bibliografia”, de Cláudio Lima; Workshop “Paleografia avançada”; Conferência “Norton de Matos e a I Guerra Mundial”; Jornada “Gestão, preservação e acesso à informação digital”; Reunião do Grupo de Trabalho dos Arquivos do Alto Minho em Ponte de Lima e Prémio A. Almeida Fernandes – História Medieval Portuguesa 2014.

Ao nível das consultas presenciais, foram efetuadas 433 requisições, tendo sido consultados 662 documentos, essencialmente os que integram o denominado arquivo histórico, no entanto, registaram-se também consultas de Processos de Obras Particulares, por parte dos respetivos proprietários.

Foram criados na Base de Dados ARCHEEVO um total de 5.150 registos. Ao nível das estatísticas do website do Arquivo Municipal, registaram-se 39.044 visualizações da página, o que corresponde a 3.327 utilizadores/visitantes únicos e 4.530 sessões.

Ao nível do arquivo intermédio, procedeu-se à reorganização do depósito 3, designadamente dos processos

de correspondência, com o intuito de otimizar o espaço; transferiram-se 57,12 metros lineares de documentação para o arquivo dos Paços do Concelho e 21,95 metros lineares para o Arquivo Municipal dos diversos serviços produtores do Município.

O Arquivo continuou a desenvolver um intenso trabalho ao nível da digitalização de documentação do arquivo intermédio, estando perto da sua finalização.

Cada vez mais, a Biblioteca Municipal apresenta-se como um serviço cultural, informacional, educativo e lúdico onde se pode aceder livre e gratuitamente à informação e ao conhecimento. Rege-se por diretrizes direccionadas para o combate à infoexclusão e à iliteracia tecnológica e informacional, premissas decisivas para uma correta competitividade e desenvolvimento económico e social.

No decorrer do ano de 2014 a Biblioteca Municipal teve um movimento total de 13.858 documentos por empréstimo. Verifica-se um aumento significativo dos empréstimos devido às aquisições de novos livros, sobretudo as novidades editoriais, privilegiando-se, também, a compra de novos DVD's e CD's. O elevado empréstimo deve-se, igualmente, à revisão efetuada no catálogo, assim como à forte divulgação exercida no website e no facebook, permitindo uma resposta aos utilizadores mais fácil, segura e rápida.

Em termos de utilizadores, recebeu ao longo do ano de 2014 a visita de 47.848 pessoas, impulsionadas pelos seguintes fatores: dinamização de atividades para escolas; visitas de escolas para pesquisa de informação; visitas de escolas para conhecer as exposições; leitura diária de jornais; empréstimo domiciliário; consulta de documentação; utilização do espaço para estudo (estudantes universitários); e utilização do espaço para uso exclusivo dos postos de internet.

Foram inscritos 614 novos leitores, totalizando, neste momento, 10.166 utilizadores registados.

O fundo documental cresceu com aproximadamente 1.000 documentos que deram entrada neste serviço através de compra, oferta e permutas. Verifica-se um aumento generalizado por todas as classes, com maior incidência na literatura, muitas vezes por sugestão dos leitores



e, também, um acréscimo do Fundo Local com obras referentes a Ponte de Lima ou sobre autores limianos.

Em 2014 foram desenvolvidas várias iniciativas de promoção do livro e da leitura para todos os tipos de público-alvo, destacando-se as seguintes pela sua pertinência e regularidade:

- Apresentação de Livros/ Encontros com escritores – 14 sessões de apresentação de livros dando-se a conhecer autores limianos, assim como, escritores atuais que figuram entre os mais reconhecidos, divulgando-se e apresentando-se novidades editoriais. De salientar que as apresentações de livros direcionaram-se para o público infantil e para o público adulto, sendo que as Bibliotecas Escolares, através do apoio da Biblioteca Municipal, também realizaram encontros com escritores, principalmente, de literatura infantil.



- Exposições – Estiveram patentes neste espaço, de janeiro a dezembro, 8 exposições que se aliaram a amostras documentais e temáticas efetuadas nas diferentes salas deste serviço, nomeadamente 24 exposições bibliográficas/documentais na Sala de Adultos e 14 exposições temáticas na Sala Infante-Juvenil.
- Concursos – Foram dinamizados 4 concursos que geraram grande participação, designadamente, o Concurso Concelhio de Leitura, o Concurso 'Carta à Rainha D. Teresa', o Concurso de Poesia e o Concurso 'Conto de Natal', direcionados para o público escolar de todos os agrupamentos de escolas e também para o público em geral, promovendo o livro e a leitura e, também, a história local.

- Bebéteca – Os mais pequenos também foram contemplados com iniciativas, através de 9 sessões de promoção do livro e da leitura que aglutinaram momentos musicais e ateliês criativos. Esta acção realizou-se no último sábado de cada mês (com exceção dos meses de julho, agosto e setembro) e já cativou bebés e crianças que se fazem acompanhar com o seu núcleo familiar. São iniciativas de promoção do livro e da leitura desde o berço, com a participação aproximada de 15 crianças por sessão, sempre auxiliadas pela família ou amigos, num total de 140 participantes.
- Cinema Sénior – Esta iniciativa é direccionada para instituições com valências para idosos que mensalmente visitam a Biblioteca Municipal para assistirem a filmes em língua portuguesa, sobretudo de cariz local e que incidem sobre os costumes, tradições, cantares, locais e monumentos do Alto Minho. Decorreu durante doze meses e contou com a participação total de cerca de 200 idosos.
- Bibliosénior – Este projeto foi dinamizado em 14 instituições com valências para idosos tendo por base a temática “Semear para melhor comer: a agricultura ontem e hoje”, a qual culminou com a realização de um livro onde os idosos retrataram a agricultura no seio familiar, recuando no tempo e nas memórias.
- “Escutar, Ler... Imaginar e Aprender” – Projeto de promoção do livro e da leitura desenvolvido para crianças de 23 instituições de ensino e de solidariedade social do concelho, com um total de 95 sessões dinamizadas.
- Oficinas Criativas – Ao longo do ano realizam-se 7 oficinas criativas com o objetivo de fomentar o gosto pelo livro e pela leitura, através da dinamização de um conjunto de atividades que enriquecem os tempos livres das crianças, principalmente nas férias escolares. Apresentam-se como momentos divertidos de convívio e boa disposição e acolhem no máximo 15 crianças por sessão, perfazendo um total aproximado de 105 participantes.

A Biblioteca Municipal organizou e dinamizou a Feira do Livro e a Feira do Livro Limiano. Ambos os eventos, o



primeiro realizado no Verão e o segundo no Natal, decorreram este ano, e pela primeira vez, em espaços diferentes, tendo-se verificado um aumento substancial de público e de vendas. O aumento de público é revelador de que se deve continuar a apostar neste tipo de iniciativas, diversificando-as com um conjunto de atividades que cativem a sua participação: novidades editoriais; desconto usufruído na compra de livros; presença de escritores; espetáculos para o público infantil e concertos musicais que atraiam o público adulto.

Através da Biblioteca Itinerante disponibilizou o empréstimo de documentação a 9 estabelecimentos de ensino que, neste momento, não possuem Biblioteca Escolar, num total de 1.020 livros emprestados.

O SABE – Serviço de Apoio às Bibliotecas Escolares prestou apoio a 18 Bibliotecas Escolares do concelho de Ponte de Lima, através de serviço técnico especializado, da dinamização do empréstimo interbibliotecas e do desenvolvimento de atividades conjuntas nas áreas da promoção da leitura, da literacia, da informação e da animação cultural.

A Biblioteca Municipal foi a responsável, tal como já tivemos a oportunidade de referir no Capítulo dedicado à Educação, pela disponibilização de toda a logística necessária para a implementação e funcionamento do Projeto Soy Niño, Sou Criança.

O Museu dos Terceiros desenvolveu ao longo do ano 2014 as exposições temporárias previstas: “Presépios das Escolas do Concelho”, “Mater Dolorosa” e “Património Religioso das freguesias do concelho- Vitorino dos Piães e Navió”.

Todas as exposições temporárias foram acompanhadas de um programa paralelo dos Serviços Educativos e de Comunicação do Museu, que de resto têm desenvolvido com o público escolar muitas atividades que vão desde a “Área Projeto” às visitas guiadas. No ano de 2014, o tema da área projeto foi a Agricultura Familiar tendo-se estabelecido algumas parcerias com entidades locais para que as turmas envolvidas tivessem contacto com os objetivos traçados.

Das restantes atividades para públicos não escolares destacamos as Conversas com Arte, este ano com a presença do Diretor Regional da Cultura do Norte, bem

como a viagem pelos Mosteiros da Galiza e Norte de Portugal, incentivando mais uma vez ao conhecimento do património sacro. No ano de 2014 a viagem teve lotação esgotada verificando-se que o ciclo de viagens está a ter o sucesso que se pretendia.

Para além das atividades promovidas para os diferentes públicos, o Museu dos Terceiros tem desenvolvido ações de inventariação e proteção do património artístico, pelas freguesias do concelho.

Passaram pelo Museu dos Terceiros 9.217 pessoas, o que representa um aumento de 1% em relação ao ano anterior, podendo-se afirmar que num contexto social e económico difícil é muito positivo.

No Museu do Brinquedo Português houve um reajustamento nas exposições definidas pois a exposição que era para ser realizada em parceria com o Museu dos Biscaínhos, foi adiada por parte dessa instituição. Logo a proposta recaiu numa mostra de brinquedos que tinham sido doados, por visitantes, desde a abertura do museu ao público em 2012 até dezembro de 2013; fazendo-se assim uma homenagem àqueles que doaram os seus brinquedos. Abriu esta exposição integrada nas comemorações do Dia Internacional dos Museus, dia 18 de maio, e intitulou-se “Brinquedos Generosos”.

Ainda durante 2014, foi trabalhada uma nova plataforma de inventário em parceria com a Keep Solutions, permitindo uma ligação em rede de todas as bases de dados de património concelhio inventariado, facilitando a pesquisa e o acesso à informação. Realizou-se a entrada de todas as peças doadas que já ultrapassaram as 900, bem como a sua organização nas reservas.

No Museu do Brinquedo Português, foram ainda promovidas várias atividades para público escolar e sénior, destacando-se o ciclo de ateliers este ano dedicado aos Fantoques e Formas Animadas que decorreu durante dois sábados.

Promoveram-se, ainda, várias Festas de Aniversário, bem como as ações decorrentes da gestão de coleções, como a manutenção e a continuação da inventariação da coleção do Sr. Carlos Anjos.





O Museu do Brinquedo Português registou no ano 2014 a presença de 19521 visitantes, ou seja um aumento de 5% em relação ao ano anterior.

Quanto às restantes estruturas museológicas, para o Centro de Interpretação do Território realizaram-se os levantamentos de imagem e testemunhos do património imaterial a ser retratado nos conceitos expositivos. Reformulou-se o inventário do antigo Museu Rural e tratou-se todo o espólio, que ultrapassa as duas centenas de peças.

Durante o ano de 2014 foram adquiridos para o Centro de Interpretação da História Militar os diversos equipamentos previstos na Candidatura ao PRODER (mobiliário para a receção, vitrinas, manequins, mesa interativa). Foram iniciadas e concluídas todas as intervenções no edifício tendentes à sua mais correta adaptação à nova função museológica. Foi igualmente fechada a elaboração dos conteúdos expositivos referentes aos painéis, às maquetes e aos figurinos militares que vão ser reconstituídos no Centro. O fornecimento destes principais suportes ao projeto museográfico encontra-se na sua fase final.

O Centro de Interpretação e Promoção do Vinho Verde foi apetrechado durante 2014 e concluídos os conteúdos para ser aberto ao público em 2015, conforme o previsto. Também foi concluída uma das candidaturas à ON2, estando a ser terminado o segundo projeto. Durante 2014 já decorreram algumas ações de sensibilização e apresentação do projeto aos produtores da Região dos Vinhos Verdes.

Com o intuito de suprir e complementar a oferta existente, incentiva-se a implementação de Ações que permitam promover os conhecimentos da cultura patrimonial e ambiental do concelho. O Ciclo de Ateliês com Arte, projeto desenvolvido pelos diversos serviços culturais e ambientais do Município pretendeu dinamizar ateliês que promovam, entre outras temáticas, os produtos locais.

3. DESPORTO, JUVENTUDE E TEMPOS LIVRES

O desporto em Ponte de Lima continua a ser uma área merecedora de especial atenção e dedicação cada vez mais proeminente por parte, tanto do Município, como das suas Associações Desportivas/Clubes e população em geral.

É por estas razões que o Município tem investido, ano após ano, na criação e implantação de mais e melhores instalações, espaços e equipamentos desportivos.

A construção dos Pavilhões Gimnodesportivos da Feitosa e da Facha, inaugurados em 2014, insere-se na estratégia de integração e otimização de equipamentos. Estes equipamentos foram construídos numa perspetiva integrada do planeamento e da rentabilização dos investimentos, procurando-se dar resposta às necessidades formativas associadas aos Centros Educativos existentes, bem como, alargar a oportunidade da prática de desporto à população destas e das freguesias vizinhas. Já o Pavilhão Gimnodesportivo da Ribeira, apesar de praticamente concluído, apenas entrou em funcionamento em 2015. O Município submeteu estes investimentos no regime de Overbooking ao nível do ON2 – O Novo Norte – Equipamentos para a Coesão Local, aguardando-se neste momento pela decisão final de financiamento.

Com estas intervenções, entre outras, iremos contribuir em larga medida para o aumento da área desportiva útil existente no concelho e a dotação recomendada na UNESCO (4m² de área desportiva útil /habitante).

De salientar, que por motivos de obras na Escola Secundária de Ponte de Lima, foi dada continuidade ao protocolo com a Parque Escolar, I.P., para que os respetivos alunos pudessem usufruir do Pavilhão Municipal para a prática letiva da disciplina de Educação Física.

A Piscina Municipal de Ponte de Lima manteve o mesmo nível de utilização do ano anterior, tendo-se concluído as intervenções relativas à melhoria da eficiência energética previstas na candidatura ao POVT.

A Piscina de Freixo está a prestar um serviço importantíssimo à comunidade escolar da zona do Agrupamento de Escolas de Freixo e às atividades desportivas promovidas pela Casa do Povo local, bem como, aos cidadãos



desta área geográfica. Também neste equipamento foram realizadas as ações previstas de melhoria da eficiência energética financiadas pelo POVT.

Com o objetivo de assegurar o fomento desportivo no concelho, o Município de Ponte de Lima deu continuidade aos protocolos celebrados com as juntas de freguesias para a gestão das instalações desportivas implantadas em cada freguesia.

Em 2014 foi aberto o concurso para a contratação da empreitada do Parque da Vila - Parque Urbano de Ponte de Lima, na Mata da D. Inês. Esta área de recreio e lazer está destinada ao convívio da população, provido de equipamentos e estruturas para o exercício da atividade física e para descanso, a qual disponibilizará um circuito de manutenção construído em madeira, com o objetivo de inculir o desporto saudável no dia-a-dia da população, um parque infantil em madeira, um trial bike - pequena pista fechada em saibro com pump track e curvas sobrelevadas, para as atividades mais radicais.

Em 2014, o Bike Park de Ponte de Lima organizou vários eventos desportivos dos quais se destaca Campeonato Nacional de Enduro com 160 inscritos e o DHI internacional Ponte de Lima (prova internacional de downhill) com 230 inscritos. Paralelamente, ao longo do ano em parceria com a Quinta de Pentieiros e em colaboração com as várias escolas do concelho, desenvolveram-se atividades de formação com a participação de cerca de 300 alunos. Este espaço tem vindo a ser internacionalmente reconhecido, quer pelas condições que oferece em termos de pistas, quer pela magnífica paisagem que o envolve, como um spot de características ímpares em toda a Península Ibérica.

Apesar das dificuldades sentidas pela MOVIOJovem, o Município continuou a assegurar o alojamento às classes jovens dos clubes nas Pousadas de Juventude do país.

O Município deu continuidade à estratégia de promoção e reconhecimento do território enquanto destino de excelência para a prática das atividades náuticas, tendo implementado um conjunto de ações de formação e organização de eventos náuticos previstos no projeto do Centro de Mar para 2014, em parceria com o Centro Náutico de Ponte de Lima. Destas atividades destacam-se as seguintes: Férias Náuticas de Verão; Campeonato Regional de Canoagem Norte; Descida Turística do Rio Lima; Primeiras Pagaiadas; Atividade Náutica em Contexto Escolar.

O Município apresentou no final de 2014 e apesar da obra já se encontrar concluída, o investimento realizado relativo à Ampliação das Instalações de Apoio às Atividades Náuticas (Centro Náutico) ao ON2 em regime de Overbooking, tendo-se dado início à elaboração do projeto da 2ª fase de ampliação e beneficiação do Centro Náutico e solicitado os necessários pareceres.

Foi concluído o projeto de Recuperação do Açude com pareceres favoráveis por parte das entidades competentes, esta é outra medida que irá permitir criar melhores condições para a prática da canoagem e cuja construção será iniciada já em 2015.

Conforme estava previsto, foram concluídas as obras relativas à ampliação das infraestruturas do Campo do Triunfo (balneários).

No âmbito das atividades da Quinta de Pentieiros e em parceria com o Centro Aventura foram promovidas um conjunto de atividades de animação turística e aventura vocacionadas para os mais jovens.

Foi dado apoio financeiro, técnico e logísticos aos vários clubes e associações desportivas do concelho, bem como, apoio à realização de eventos e provas desportivas.

Do conjunto de Protocolos celebrados destacam-se aqueles que foram realizados com a “Associação Desportiva Os Limianos” o Clube Náutico e a Escola Desportiva Limiana.

Em maio do ano passado o Município promoveu mais uma edição do “Desafio Jovem - Festa da Juventude Limiana”, enquanto contributo para a criação de novos mecanismos de promoção da participação dos jovens na vida pública e durante o qual foram realizadas várias atividades desde workshops, stands informativos, dança, karts, atividades desportivas, música e atividades radicais.

Foi também promovida com grande sucesso a II Festa da Gente Miúda que sendo dedicada aos mais jovens integra, entre outras atividades, a realização de peças de teatro, sessões de karaoke, espetáculos de dança e musicais, ateliês, insufláveis, pinturas faciais, etc.



4. DESENVOLVIMENTO SOCIAL

A questão relativa ao desemprego e as consequências que daí advêm, continuam a fazer da inclusão social uma prioridade da atuação municipal. Como tal, reforçamos a aposta em iniciativas, programas e projetos de ação social. A autarquia tem levado a cabo um conjunto de políticas sociais com o objetivo de minimizar as condições vulneráveis em que algumas pessoas vivem e que não desatendem as questões envoltas da cidadania.

A política da Ação Social do Município tem procurado ir de encontro às necessidades e problemas das populações, tanto numa perspetiva reparadora como preventiva, recorrendo à dinâmica das parcerias e rentabilizando os recursos, com o objetivo de promover o desenvolvimento social local.

O apoio aos grupos mais vulneráveis como as crianças, idosos e pessoas portadoras de deficiência, tem sido efetuado em parceria com as Instituições Particulares de Solidariedade Social e outras instituições de cariz filantrópico, através da atribuição pontual de subsídios, apoio na realização de obras de construção ou beneficiação dos equipamentos sociais e apoio financeiro na aquisição de viaturas.

Estes propósitos apenas são possíveis através de uma intervenção integrada e transversal, quer em articulação com os vários serviços do Município e entidades públicas com competências nesta matéria, quer no apoio, estímulo e fomento de iniciativas das instituições locais.

Em 2014 foi concluído o Diagnóstico Social do Concelho, aprovado pelo CLAS (Conselho Local de Ação Social) de Ponte de Lima a 29 de Janeiro, tendo-se também elaborado o Plano de Desenvolvimento Social e o Plano de Ação Anual, em articulação com o Projeto “Capacitar para a Qualificação e Inovação das Redes Sociais do Minho-Lima”, que foi aprovado por aquele órgão a 28 de Maio.

O Município garantiu o necessário apoio a jovens e adultos desempregados no desenvolvimento do seu percurso de inserção ou reinserção no mercado de trabalho através do GIP (Gabinete de Inserção Profissional). Das várias inscrições, umas foram direcionadas diretamente

para captação de emprego e outras encaminhadas para ações de formação. Em 2014 registaram-se 139 novas candidaturas, menos 69 do que o ano anterior.

O Município foi promotor de 41 candidaturas no âmbito do Programa Emprego Inserção que tem como público-alvo desempregados subsidiários podendo desta forma melhorar as suas competências socioprofissionais com vista a integração no mercado de trabalho e 9 candidaturas no âmbito do Programa Emprego Inserção + para beneficiários do Rendimento Social de Inserção que têm assim a oportunidade de melhorar as suas competências socioprofissionais com vista à integração no mercado de trabalho.

O projeto Casa Amiga, como é do conhecimento geral, prevê a disponibilização de condições habitacionais a grupos sociais desfavorecidos contribuindo desta forma para o bem-estar da população, minimizando as condições vulneráveis em que algumas pessoas vivem e a rentabilização de recursos locais através da reabilitação de imóveis que deixaram de servir as suas funções. No âmbito deste projeto o Município disponibilizou até à data um total de 25 fogos, estando em projeto mais quatro fogos cujas obras serão iniciadas em 2015.

Com o programa Ponte Amiga pretende-se contribuir para o combate a situações de pobreza e exclusão social através do apoio para a realização de obras de reparação, beneficiação e adaptação de habitações e o apoio a cuidados específicos de saúde, ou noutras áreas. Neste contexto foram apoiadas, em 2014, 22 novas famílias ao nível da beneficiação das suas habitações.

No âmbito da Ação Social Escolar foi dado apoio nas refeições, livros e outro material escolar a crianças da educação pré-escolar, alunos dos ensinos básico e secundário e do ensino recorrente noturno pertencentes aos agregados familiares integrados no 1.º e 2.º escalão de rendimentos determinados para efeitos de atribuição do abono de família. No ano Letivo de 2013/2014 o apoio às refeições escolares ascendeu a cerca de 600.000,00 € para as crianças do Pré-escolar e do 1.º Ciclo do conce-



Iho. Neste contexto, mais de 560 alunos do primeiro ciclo do ensino básico foram apoiados na aquisição de livros e material escolar.

No âmbito do apoio técnico e financeiro à construção de equipamentos sociais decorreram as seguintes obras:

- Centro de Dia da ALTI Cepões, foi concluída a construção desta valência;
- Centro de Atividades Ocupacionais para Pessoas com Multidificiências” da AAPEL, foi concluída a construção desta valência;
- Centro Comunitário de Arcozelo da Santa Casa da Misericórdia, obra concluída;
- Creche da Casa do Povo de Freixo, obra a decorrer;

Foi também dado apoio financeiro para aquisição de viaturas, nomeadamente para o Serviço de Apoio ao Domicílio e de transporte de crianças e idosos às IPSS's e Juntas de Freguesia e outras entidades públicas que desenvolvem atividades de voluntariado e caritativas.

Através da Fundação António Feijó apoiaram-se várias pessoas carenciadas na aquisição de equipamento oftalmológico.

Tendo em conta as carências existentes no que diz respeito a pessoas portadores de deficiência, idosos e pessoas que necessitem temporária ou definitivamente de ajudas técnicas, por motivos de perda de autonomia física ou psicológica, temporária ou definitiva, foi possível através do Banco de Ajudas Técnicas continuar a apoiar essas situações através da cedência de camas articuladas, colchões de pressões alternas e cadeiras de rodas.

Através da Comissão de Proteção e Crianças e Jovens (CPCJ) e enquanto responsabilidade partilhada entre o Município e o Instituto da Segurança Social, foi possível continuar o indispensável e complexo trabalho ao nível da prevenção ou irradicação de situações suscetíveis de afetar a segurança, saúde, formação, educação ou desenvolvimento integral das crianças e jovens.

O Município deu continuidade ao apoio à Casa da Caridade Nossa Senhora da Conceição enquanto entidade coordenadora do Contrato Local de Desenvolvimento Social de Ponte de Lima (CLDS +), com a finalidade de promover a inclusão social dos cidadãos, de forma multissetorial e integrada, através de ações a executar em parceria, de forma a combater a pobreza persistente e a exclusão social em territórios deprimidos.

O Cartão Municipal Famílias Numerosas pretende contribuir para a dignificação e melhoria das condições de vida das famílias, em especial da “Família Numerosa”, composta por agregados familiares que tenham a seu cargo três ou mais filhos. O acesso a este Cartão tem como finalidade permitir às pessoas que se enquadrem no âmbito do respetivo conceito, obter descontos em produtos e serviços da autarquia e eventualmente de algumas empresas ou instituições dos vários setores de atividade do concelho. O cartão Municipal Famílias Numerosas está disponível deste novembro do ano passado, tendo sido atribuídos 21 cartões até ao momento.

Ficou também disponível, a partir de novembro de 2014, o acesso ao Cartão Municipal Sénior que visa contribuir para a dignificação e melhoria das condições de vida da pessoa com 65 anos ou mais através da atribuição de um conjunto de benefícios e facilidade de acesso aos vários serviços culturais, desportivos, recreativos e de lazer, entre outros, promovidos pelo Município. Neste contexto foram atribuídos 29 cartões até ao momento.



5. EMPREGO E ECONOMIA (INDÚSTRIA, COMÉRCIO, TURISMO E SERVIÇOS)

5.1 - ATRAÇÃO DE INVESTIMENTO

Apesar das dificuldades que se continuam a sentir, durante 2014 registaram-se alguns sinais positivos em termos do investimento empresarial no concelho, em concreto no número de empresas que recorreram ao Município à procura de um espaço para se localizarem nos Pólos Empresariais e Industriais da Gemieira e da Queijada, algumas das quais concretizaram a aquisição dos respetivos lotes.

Mesmo perante o esforço financeiro que tal representa, tem sido possível à autarquia manter os benefícios fiscais que dependem de decisão dos órgãos municipais. Para além de ser uma medida diferenciadora e que confere alguma atratividade ao nosso território este tipo de medidas permite libertar liquidez às empresas já instaladas e às famílias do concelho. Enquanto for orçamentalmente possível, o Executivo irá tentar manter estas medidas.

O Município continua, naquilo que é o seu campo de atuação e intervenção, a promover as condições de atratividade à localização de novas empresas, nomeadamente no que diz respeito aos benefícios fiscais que dependem diretamente da decisão dos órgãos autárquicos. Assim, e para além dos preços relativamente baixos de venda dos terrenos do Pólos Industriais da Gemieira e da Queijada, foram mantidas a seguintes condições:

- Isenção do pagamento da Derrama Autárquica;
- Redução do IRS em 5% correspondente à parcela de competência Municipal no âmbito da Lei das Finanças Locais;
- Baixos custos dos serviços.
- Baixa taxa de IMI – 0,32 %

No sentido de valorizar os nossos Pólos Industriais da Gemieira e da Queijada, foi feito o estudo para a melhoria da sinalética indicativa, tendo-se avançado com a instalação de fibra ótica dentro no interior do Pólos Industriais da Gemieira e da Queijada, permitindo o acesso direto a serviços de Internet às empresas.

Tendo em consideração o cumprimento da legislação e das diretrizes de implementação do Licenciamento Zero, deu-se continuidade aos trabalhos de atualização e de

adaptação legal de regulamentos internos e da tabela de taxas do Município.

Para além das atribuições e competências resultantes do sistema político vigente, o Município manifesta preocupações ao nível do desenvolvimento e da procura iniciativas que gerem sinergias que beneficiem e promovam Ponte de Lima, continuando a apostar preferencialmente naquilo que são os seus recursos endógenos que podem ser economicamente valorizados.

Genericamente pode afirmar-se que o Projeto “Terra” visa a promoção e dinamização económica favorecendo e criando ambientes inovadores, atraindo o investimento público e privado e valorizando o potencial endógeno.

Assim e reconhecendo a importância do apoio a projetos/ideias que potenciem e valorizem os recursos do concelho e geradores de emprego os programas Terra Finicia e Terra Incubadora, continuaram a dinamizar projetos locais.

O Projeto Terra FINICIA pretende estimular e orientar investimentos a realizar por Micro e Pequenas Empresas existentes ou em fase de criação no Concelho de Ponte de Lima, com atividade ou projeto empresarial de relevância local. A constituição deste fundo tem como objetivo facilitar o acesso ao financiamento das empresas de menor dimensão, bem como, das empresas em fase de start-up, que tradicionalmente apresentam maiores dificuldades na ligação ao mercado financeiro. Pretende-se, desta forma, colocar a disposição das micro e pequenas empresas do concelho um produto inovador e atrativo, quando comparado com os demais disponíveis no mercado.

O Projeto Terra Incubadora visa contribuir para o fomento de iniciativas empresariais inovadoras ou o desenvolvimento de produtos inovadores, através da cedência de espaços. Estas medidas são complementares e visam alavancar o potencial de crescimento dos projetos envolvidos.

O Gabinete Terra disponibiliza ainda a informação e documentação essencial para apoiar os empreendedores interessados em apresentar uma candidatura. Estas me-



didadas são complementares e visam alavancar o potencial de crescimento dos projetos envolvidos. A estas medidas associa-se o apoio técnico por parte da equipa afeta a estes serviços.

Ainda em relação à promoção dos recursos endógenos foi dada continuidade às ações previstas no âmbito do Projeto “Granito das Pedras Finas de Ponte de Lima”, integrado no Projeto Âncora Artes e Produtos Tradicionais, que em paralelo à criação do Pólo Industrial das Pedras Finas, dá especial importância às ações de caráter imaterial que promovam a “afirmação da marca com novos produtos e novos mercados”. Este último teve, em 2014, o seu ano cruzeiro sendo que todas as ações previstas foram desenvolvidas de acordo com os cronogramas previstos. Assim, em 2014, e concluído o procedimento de contratação pública dos serviços de certificação registou-se o avanço dos trabalhos do ponto de vista das atividades físicas e ensaios laboratoriais. No que respeita a ação “novas soluções de design: propostas para o granito” importa destacar a elaboração do catálogo, em fase de conclusão, e criação de uma marca de mobiliário urbano por parte do parceiro do projeto. Foram elaborados vários documentos de trabalho/estudos relacionadas com a temática do marketing, internacionalização e novos mercados tendo sido lançado pelo Instituto Politécnico de Viana do Castelo (IPVC) o procedimento referente ao plano de marketing para o Granito das Pedras Finas. Por último, referir que o Plano de Intervenção em Espaço Rural (PIER) foi desenvolvido dentro do plano de trabalhos previsto com a elaboração dos diversos documentos técnicos tendo entrado na sua fase final de elaboração.

Também com enquadramento no processo de implementação da Estratégia de Eficiência Coletiva do Minho IN, o Município participa nos projetos financiados pelo ON2, Enoturismo Minho IN II, juntamente com a Comissão de Viticultura da Região dos Vinhos Verdes e no Minho In - Marketing Territorial. Este último constitui um projeto transversal de marketing territorial executado em parceria pelas CIM do Alto Minho, Ave e Cávado.

Já no que diz respeito ao Enoturismo Minho IN II, o Município avançou com praticamente todas as ações aí previstas, nomeadamente estudos, elaboração de conteúdos, equipamentos expositivos e promoção, pois são funda-

mentais na medida em que integram o futuro Centro de Interpretação e Promoção do Vinho Verde cuja obra de reconstrução e valorização da Casa Torreada dos Barbosa Aranha, onde o mesmo irá funcionar, também financiada pelo ON2 – O Novo Norte, ficou concluída no final de 2014.



CIPW

CENTRO DE INTERPRETAÇÃO
E PROMOÇÃO DO VINHO VERDE
PONTE DE LIMA

Foi dado apoio à AEPL (Associação Empresarial de Ponte de Lima) no âmbito das iniciativas para a promoção do comércio local, nomeadamente durante época natalícia.

Em parceria ou através da CIM Alto Minho pretendeu-se assegurar em 2014 a dinamização e execução de um conjunto de iniciativas, abrangendo, nomeadamente, as seguintes vertentes que a seguir se identificam.

- Apoio ao Empreendedorismo, procurando desenvolver esforços no sentido de consolidar a Rede, destacando-se, nomeadamente, a dinamização da iniciativa piloto EMER – Empreendedorismo em Meio Rural no Alto Minho, promovida pela Secretaria de Estado da Alimentação em parceria com uma rede institucional de apoio ao desenvolvimento económico e social do Alto Minho, com o objetivo de promover o surgimento e concretização de novas ideias de negócio, geradoras de emprego, de riqueza e de competitividade, nomeadamente, através da criação de sinergias e de condições de apoio ao empreendedorismo de base rural. Neste âmbito, das cerca de 190 ideias de negócio referenciadas no Alto Minho, foram selecionados 40 empreendedores (4 por município), atendendo ao nível de maturação mais elevado do projeto, que beneficiaram de apoio específico na estruturação e viabilização da sua ideia de negócio.
- Empreendedorismo Social, onde se pretendeu assegurar o acompanhamento e finalização do projeto “Capacitar para a Qualificação e Inovação das Redes



Sociais do Minho-Lima”, que previa o desenvolvimento de um conjunto de iniciativas junto das entidades que integram as Redes Sociais do Alto Minho, abrangendo nomeadamente: (i) elaboração do Estudo de Roadmap do Empreendedorismo Social no Alto Minho; (ii) realização de ações de capacitação e de sensibilização; (iii) estruturação de uma bolsa de projetos sociais;

Concluído o Plano de Desenvolvimento do Alto Minho, promovido através da CIM Alto Minho concretizou-se em junho de 2013 a assinatura do Pacto Territorial “Alto Minho 2020”, envolvendo o compromisso e a participação de mais de 70 instituições que intervêm no território. Esta estratégia de desenvolvimento territorial teve como objetivos consensualizar uma visão para este espaço regional, as suas prioridades de desenvolvimento e as principais iniciativas e projetos a concretizar no horizonte 2020, a mesma veio a constituir-se em 2014 como a EIDT2015-2020 para o Alto Minho (Estratégia Integrada de Desenvolvimento Territorial) tendo sido entretanto formalmente reconhecida pela Comissão Interministerial de Coordenação do “Portugal 2020”.

Esta iniciativa sistematiza uma visão estratégica para o Alto Minho, com vista a assegurar a melhoria sustentada dos níveis de competitividade territorial, devidamente atualizada, coerente e articulada, disponibilizando um instrumento orientador da sua ação, auxiliando os municípios nos processos de tomada de decisão através da identificação de caminhos críticos, da antecipação de cenários e propostas alternativas e suas consequências. Este documento será fundamental na justificação e enquadramento de investimentos a realizar no próximo Quadro Comunitário de Apoio.

5.2 - TURISMO

Sendo este um sector da maior importância para o desenvolvimento económico do concelho, foram vários os projetos e iniciativas levadas a cabo pelo Município no sentido do seu crescimento e valorização.

Em 2014, foi inaugurada a Loja Interativa de Turismo de Ponte de Lima, a funcionar em rede no âmbito da plataforma promovida pelo Turismo Porto e Norte de Portugal, financiada pelo ON2 – O Novo Norte.



visite Ponte de Lima

Neste contexto foram ainda elaborados 5 roteiros turísticos com as seguintes temáticas: “Roteiros Geral de Ponte de Lima” (que agrega informação diversa sobre o património, eventos, gastronomia e vinho), “Cultura e Património”, “Roteiro Temático do Centro Histórico”; “Guia de atividades de turismo de ar livre e de turismo cultural” e “Jardins de Ponte de Lima”. Também financiados pela mesma candidatura foram produzidos 3 vídeos promocionais com os seguintes temas: “Ambiente”, “Cultura e Património” e “Enogastronomia Limiana” e o Website específico relativo ao Turismo de Ponte de Lima. Estes meios promocionais irão ser amplamente distribuídos e divulgados muito em breve.

Em março de 2014 foram inauguradas as Casas Além da Ponte n.º 9 e 24, também elas financiadas ao abrigo daquele Programa no âmbito da Regeneração Urbana.

O Município tendo encontrado uma possibilidade de financiamento para o investimento anteriormente realizado na Clara Penha – Casa dos Sabores, submeteu no final do ano passado ao ON2, em regime de Overbooking, uma candidatura para esse fim, aguardando-se neste momento pela decisão de admissão da mesma.

Ainda no âmbito da implementação de ações de Marketing, foram promovidas as seguintes participações:

- Xantar – Ourense (5-9 fevereiro)



- Feira do Vinho Verde, Gastronomia e Turismo – Braga (16-18 maio)
- Rural Beja (17-19 outubro)
- BTL – Lisboa – Participação com animação, apresentação no stand do Porto e Norte e TURIHAB (12-16 março)
- Feira do Vinho de Rosal – Espanha (18-20 julho)

A aposta em eventos de grande visibilidade externa tem contribuído largamente para a promoção de Ponte de Lima e para o aumento do número de turistas e visitas no concelho com largos benefícios ao nível do desenvolvimento económico, principalmente das atividades diretamente relacionadas com os sectores do Comércio, Serviços e Turismo.

Neste contexto deu-se continuidade ao projeto “Ponte de Lima ConVida” que integrou em 2014 os seguintes eventos: Concurso de Saltos Internacional 2*, Festival Internacional de Jardins, Vaca das Cordas, Festa do Vinho Verde e dos Produtos Regionais, Feira do Cavalo, Festival Percursos da Música, Feira da Caça, Pesca e Lazer, Feira do Livro, Concertos Expolima, Festival Internacional de Folclore, Feira dos Petiscos e do Artesanato, animação em noites de verão e nos jardins e as tradicionais Feiras Novas.

No início do ano, através da iniciativa “Em Época Baixa, Ponte de Lima em Alta”, os distintos eventos temáticos trouxeram momentos culturais que devemos sublinhar, a par do contributo significativo para o crescimento económico do concelho, possibilitando a muitos investidores locais utilizar estas feiras mostras como exposição e venda dos produtos que fabricam e/ou comercializam, dando-se aqui o devido destaque para o Artesanato.

A Expolima recebeu, entre Janeiro e Março, a VII Verde Noivos, a III Feira do Bacalhau de Cebolada, a III Feira do Ambiente e Energia, a II Festa da Gente Miúda, a I Feira Gastronómica da Lampreia e a VI Feira do Porco e as Delícias do Sarrabulho, com inúmeras manifestações culturais, em que se evidenciaram os grupos de música popular do concelho.

A tradição equestre na região e particularmente no concelho obrigam a uma atenção muito especial, pelo que a criação da Feira do Cavalo surgiu como uma obrigação e é, sem dúvida alguma, o maior certame do género rea-

lizado no norte de Portugal. Cavalos de raça, oriundos de várias regiões, e cavaleiros de nomeada dão o brilho a esta manifestação que transforma a zona da Expolima, em Ponte de Lima, num picadeiro gigantesco, tendo como pano de fundo o Rio Lima. Em 2014 teve lugar a VIII edição da Feira do Cavalo tendo-se assistido, uma vez mais, ao sucesso desta iniciativa.

A Paisagem Protegida das Lagoas de Bertandos e S. Pedro d’Arcos, cujas atividades serão abordadas com maior pormenor em capítulo próprio, continua a constituir-se como um pólo fundamental ao nível da educação ambiental e do turismo da natureza.

O Caminho Português de Santiago tem merecido uma especial atenção da parte do Município e prova disso são os diversos eventos e manifestações a que se associou, durante o ano transato, em Portugal e na Galiza, na promoção, divulgação e preservação do itinerário de peregrinação.

O Albergue de Peregrinos de Ponte de Lima abriu as suas portas a 9.356 peregrinos, dos quais pernoveram 7.759 peregrinos e transitaram (carimbaram a Credencial do Peregrino) 1.597 peregrinos – em relação a 2013, em que 6.814 pernoveram e 1.280 transitaram, num total de 8.094 peregrinos, foram mais 945 peregrinos a pernover e 317 a carimbar a Credencial do Peregrino, o que significa um aumento de peregrinos a pernover, durante 2014, que ultrapassou os 13,86%.

O Município organizou pela primeira vez, integrado nas Celebrações da Semana Santa, o Roteiro das Sete Dores, sendo uma importante iniciativa de promoção do Turismo Religioso.



Em 2014, as obras de Recuperação dos Quartéis de Santa Justa - Centro de Interpretação e Vivência Activa da Natureza (CIV - Natur) foram praticamente concluídas, sendo financiado pelo ON2 através do Projeto Pro-Seguindo, este Centro será inaugurado durante 2015.

Juntamente com os restantes municípios do distrito e através da CIM Alto Minho, iniciaram-se os trabalhos técnicos para a elaboração da Carta Europeia de Turismo Sustentável para o Alto Minho, prevista no projeto Biolandscape, financiado pelo ON2 – O Novo Norte.

O Município tem promovido ativamente o turismo de culinária quer através de ações de valorização da nossa oferta gastronómica, que na promoção externa através da receção de jornalistas, bloggers e críticos de culinária.

No âmbito do projeto Alto Minho Invest o Município de Ponte de Lima, em parceria com a CIM Alto Minho e APHORT - Associação Portuguesa de Hotelaria, Restauração e Turismo, deu início aos trabalhos conducentes à implementação das ações “Prove Alto Minho” e “Chaves Alto Minho” no concelho.

Com o Projeto “Prove ” pretende-se:

- Dar visibilidade e reconhecimento à Gastronomia do concelho, através da identificação dos pratos típicos e habituais nas ementas dos restaurantes da área do concelho e sua valorização cultural e económica;
- Proporcionar aos turistas experiências gastronómicas que aumentem o seu grau de satisfação na sua visita e promover o envolvimento dos restaurantes no turismo do concelho.

Com o projeto “Chaves” pretende-se qualificar os agentes económicos de Hotelaria e Restauração do concelho, nas vertentes do acolhimento e serviço para que saibam informar e difundir a oferta turística do concelho e orientar o turista na sua tomada de decisão.

5.3 – SERVIÇOS E MODERNIZAÇÃO ADMINISTRATIVA

O Município continua a desenvolver mecanismos e esforços continuados para melhorar a prestação de serviços aos Municípes, orientando-se por objetivos de simplificação, eficácia e transparência.

Novas ferramentas e serviços de informação, presenciais e online, continuaram a ser implementadas e desenvolvidas, de maneira a agilizar processos, melhorar o acesso multicanal à informação e progredir no sentido de uma cada vez maior qualidade no atendimento.

Ao nível da informatização dos serviços, foram implementados diversos projetos e atividades, mencionadas em seguida, para além da continuidade da renovação do parque informático dos serviços do Município e das Escolas/Centros Escolares, quer através da instalação de novos equipamentos, quer da atualização/instalação de novo software informático

Em termos de Modernização Administrativa e melhoria dos serviços a prestar aos cidadãos, em 2014, o GAM – Gabinete de Atendimento ao Município contabilizou cerca de 38.000 atendimentos, desde o atendimento geral, onde são tratados os mais diversos assuntos, como licenças de festas e arraiais, mercados e feiras, águas, saneamento, serviço social, entre outros, até às obras particulares. Os meses com um fluxo maior foram Julho e Agosto, com mais de 20% dos atendimentos realizados.

Em Novembro de 2014 foi criado o 100.º GAE – Gabinete de Atendimento ao Emigrante, cujos principais objetivos passam por apoiar os emigrantes no regresso e reinserção no país; informar os emigrantes sobre



os seus direitos; cooperar na prevenção de atividades ilícitas referentes à emigração; auxiliar na preparação da saída para o estrangeiro de cidadãos do concelho que pretendam emigrar; fomentar a inter-relação entre o Município e as Comunidades Portuguesas; prestar um serviço eficiente, atencioso e célere que vá de encontro às necessidades dos emigrantes.

Foi concretizada a adesão à Plataforma do Licenciamento Zero – Balcão do Empreendedor para o serviço de Alojamento Local, que elimina o carácter de permissão administrativa e estabelece apenas a necessidade da realização de uma mera comunicação prévia para registo de estabelecimentos de alojamento local.

No âmbito do Programa Operacional Fatores de Competitividade (POFC – SAMA), foi aprovada uma candidatura apresentada pela CIM Alto Minho, ao abrigo da qual o Município de Ponte de Lima executará as seguintes ações: Implementação da integração entre o nosso ERP (Enterprise Resource Planning) e o Sistema de Gestão Documental; Integração do Balcão do Empreendedor (BdE) com o Sistema de Informação do Município; Reformulação da estrutura informática dos servidores, armazenamento e segurança da rede; Alargamento da rede de fibra ótica nos edifícios municipais. Em 2014, ao abrigo deste projeto, procedeu-se à reformulação da estrutura informática dos servidores e do armazenamento, mediante a aquisição de servidores para suporte à virtualização de servidores já iniciada, bem como, o aumento da capacidade de armazenamento através da aquisição de uma nova “storage” e efetuou-se o alargamento da rede de fibra ótica nos edifícios municipais, nomeadamente, a integração na intranet municipal do edifício do futuro Centro de Interpretação da História Militar de Ponte de Lima; e realizou-se a aquisição e instalação do programa de Faturação Diversa.



Na área da Certificação dos Serviços e no âmbito da candidatura “Plano de Formação-Ação para a Certificação da Qualidade” promovido pela CIM Alto Minho, o Município deu início aos trabalhos conducentes à implementação da certificação de um sistema de gestão integrado (Qualidade, Ambiente e Segurança) para os Serviços de Água, Saneamento de Águas Residuais e Resíduos Sólidos, bem como, do Gabinete de Atendimento ao Município (GAM).

Integrados no projeto aprovado na candidatura “Loja Interativa de Turismo de Ponte de Lima”, foram instalados vários equipamentos de divulgação de informação turística, nomeadamente painéis exteriores interativos ligados à plataforma do Turismo do Porto e Norte e uma mesa interativa de informação turística; e procedeu-se à ligação em fibra ótica do edifício da Torre da Cadeia Velha (Turismo) ao edifício dos Paços do Concelho, permitindo dotar aquela estrutura com acesso à Internet e outras vantagens da intranet municipal.

A entrada em vigor do Orçamento de Estado de 2014 e de diversificada legislação, obrigou a alterações ao software instalado na autarquia para dar as competentes respostas. Além disso, foram instaladas atualizações ao Portal de Atendimento e ao Sistema de Gestão de Águas.



6. DESENVOLVIMENTO RURAL

Perante a realidade rural do concelho este Executivo continua a entender que é indispensável a implementação de uma estratégia sectorial integrada que pressupõe a indispensável articulação e cooperação entre os diferentes atores que intervêm no território e nas políticas de desenvolvimento, sejam eles públicos, privados ou cooperativos na persecução desses objetivos.

Tal como já o referimos por diversas vezes, esta estratégia não passa apenas pela implementação de medidas diretamente relacionadas com o sector agrário, mas principalmente, por uma visão mais integrada do ordenamento do território, das políticas sectoriais e dos investimentos que visem no seu essencial o desenvolvimento rural integrado.

O turismo será certamente uma forma de promover essa diversidade, sendo por isso e num contexto alargado e territorialmente indiferenciado, a grande aposta do Município em termos de sector económico a privilegiar tentando-se sempre a sua promoção através do aproveitamento equilibrado, articulado e sustentável dos grandes valores existentes como o património natural, o património construído, a ruralidade, a gastronomia e o vinho.

Da conjugação das iniciativas e projetos que o Município tem vindo e implementar mencionados ao longo deste documento, ambiciona-se contribuir para a criação de uma imagem de forte identidade e atratividade que promova o aumento do número de turistas e visitantes à região com especial enfoque, no presente contexto, para o património rural, para as tradições e cultura local. A Paisagem e a Ruralidade surgem aqui enquanto um dos recursos turísticos primários mais relevantes para o concelho e para a região.

Tal como já foi referido oportunamente, em 2014 o Município deu início aos trabalhos de natureza imaterial, nomeadamente levantamentos de imagem e testemunhos do património imaterial, previsto no âmbito da criação do Centro de Interpretação do Território (CIT). Ambiciona-se que o mesmo se venha a constituir como um projeto de referência enquanto contributo para a inventariação, salvaguarda e divulgação do património rural e paisagístico da região.

Enquanto forma de divulgar e promover as atividades que poderão complementar e dinamizar o meio rural continuou-se a apostar na promoção e comercialização de outros produtos tradicionais através da comparticipação financeira e/ou logística em eventos, já referidos em capítulos anteriores, como a Festa do Vinho Verde e dos Produtos Regionais, Feira dos Petiscos e do Artesanato, a Exposição de Raças Autóctones integrada na Feira do Cavalo e a Feira de Caça, Pesca e Lazer.

No contexto da promoção das atividades de turismo de ar livre e de turismo cultural e conforme previsto no projeto Projseguiu avançou-se com a ação prevista para a sinalização da Grande Rota de Montanha, troço de Ponte de Lima, através da adjudicação dos respetivos serviços.

Durante 2014 desenvolveu-se um trabalho profundo ao nível da recolha de informação em suporte digital, mapas e descrições, para integração dos percursos e ecovias nos websites Municipais, bem como, na perspetiva da criação de um geoportal que sistematize e agilize o acesso a esta informação.

Neste contexto recolheu-se a informação necessária à edição dos topoguias dos percursos e ecovias do concelho de Ponte de Lima (13 + 4). Como forma de potenciar a divulgação destes recursos, foi também remetida informação de dois percursos pedestres no concelho para integração na coleção de topoguias do Alto-Minho, a editar pela CIM no âmbito do Projeto PROAMARE.

Para a Comemoração do Dia das Montanhas foi promovida a realização do percurso pedestre dos 4 Abades.

Deu-se continuidade ao projeto Bolsa de Terras para permitir o anúncio de terrenos agrícolas ou florestais disponíveis para arrendamento ou venda no concelho. O projeto implica todo um trabalho de gestão de contactos, recolha de dados e informação aos interessados e que daí resultem contributos significativos para a revitalização do sector agro-florestal tão importante para o concelho.

Continuaram-se a assegurar os benefícios previstos no âmbito do “Programa dos Subsídios de Montanha” para as Juntas de Freguesia e residentes como forma de incentivar a fixação da população.



Foi elaborada em 2014 a proposta para o desenvolvimento da iniciativa Ponte de Lima “TERRA VS TERRITÓRIO”, que visa, em última análise, aumentar o nível de conhecimento sobre as atividades do sector primário, no concelho, bem como das potencialidades do território, e em função destas, identificar oportunidades ao nível da produção/escoamento de produtos agro-silvo-pastoris e operar no sentido da reunião das condições que permitam dinamizar o sector, com recurso, essencialmente, a estimulação do consumo de produtos locais.

Foi dada continuidade ao projeto Hortas Urbanas de Ponte de Lima (atualmente com 144 lotes utilizados) e prestada a necessária colaboração na gestão do projeto Hortas Comunitárias da Poça Grande, Arcozelo.

Neste contexto e no âmbito das ações implementadas através da Área Protegida e da Quinta de Pentieiros, foram desenvolvidas atividades que privilegiam as áreas da formação, promoção e sensibilização. Estas ações visam recuperar e manter a paisagem que caracteriza aquelas zonas rurais, nomeadamente através da recuperação dos sistemas de agricultura tradicionais, bem como, incentivar/promover a agricultura biológica e as espécies autóctones. Destacamos os seguintes exemplos:

- Produção da Sidra para as Feiras Novas colheita 2014;
- Apoio ao desenvolvimento de candidatura, no âmbito da produção de Sidra, aprovada ao IAPMEI por três jovens do concelho e concelhos vizinhos, com vista à criação e instalação de empresa para produção de Sidra, nas instalações da Antiga Cooperativa de Estorãos;
- Desenvolvimento dos trabalhos de manutenção do Parque Florestal (controlo de vegetação espontânea, eliminação de exóticas, retanha, etc.) e realização da visita anual com os parceiros do Parque Florestal;
- Apoio técnico aos proprietários de terrenos no interior da AP;
- Apoio a proprietários no procedimento a adoptar para a eliminação de ninhos da Vespa velutina;
- Elaboração e submissão da candidatura às ajudas comunitárias RPU 2014;
- Integração na Plataforma Local de Operacionalização e Gestão da Marca Natural.PT, atribuindo competências à AP ao nível da operacionalização de uma iniciativa do ICNF para a promoção integrada do território, dos produtos e dos serviços existentes nas APs e na sua envolvente próxima.



7. QUALIFICAÇÃO URBANA, AMBIENTE E ESPAÇOS VERDES

Esta é uma área estratégica fundamental de intervenção do Município que o diferencia e caracteriza e na qual se têm vindo a realizar um conjunto de investimentos e projetos fundamentais à sua consolidação e reconhecimento com todas as vantagens que daí advém na preservação ambiental, na qualidade de vida dos cidadãos e no desenvolvimento económico do concelho de uma forma sustentável. Este é, no nosso entender e cada vez mais, um forte fator de atratividade não apenas no sentido da promoção do turismo sustentável, como também e conjugado com outras condições, na localização de novas empresas e fixação da população.

Neste âmbito e para além dos importantes contributos que decorrem das atividades desenvolvidas pelos serviços da Paisagem Protegida das Lagoas de Bertandos e S. Pedro d'Arcos, será importante realçar a constante atenção dada à valorização ambiental e requalificação urbana realizada em torno de dois valores incontestáveis da Vila de Ponte de Lima: o Rio Lima, salvaguardando-o das agressões biofísicas e paisagísticas a que está sujeito, e o Centro Histórico, valorizando-o enquanto um conjunto urbano de valor patrimonial incalculável.

7.1- PAISAGEM PROTEGIDA DAS LAGOAS DE BERTIANDOS E SÃO PEDRO DE ARCOS

Apesar das atividades desenvolvidas pelo Serviço Área Protegida (AP) do Município de Ponte de Lima, no ano de 2014, terem sido em elevado número e de natureza diversa quanto aos seus objetivos o que dificulta a sua categorização/tipificação, mas que visam de uma forma coerente a prossecução dos objetivos previstos pela estratégia de gestão definida para o Projeto Área Protegida, apresentam-se de seguida e de uma forma resumida aquelas que entendemos serem as mais relevantes no presente contexto:

- ON 2 BIOLANSCAPE – Alto Minho | Visitação de Paisagens Biodiversas e Turismo Sustentável no Alto Minho: foram desenvolvidas as ações previstas em

candidatura tendo-se integrado novas atividades em sede de reformulação. No seu conjunto a candidatura integra ações referentes à requalificação da rede de percursos da AP; controlo da Erosão das Margens do Rio Estorãos e a realização de filmes para a AP, institucional, pedagógico e compacto envio de informação;

- Início dos trabalhos de adaptação da proposta do regulamento do Plano de Ordenamento e Gestão da AP para efeitos de inclusão na revisão geral do Plano Diretor Municipal de Ponte de Lima;
- Início da elaboração da proposta de Carta de Desporto da Natureza para a AP;
- Implementação da metodologia do estudo sobre espécies raras e espécies menos conhecidas na AP, realizado ao abrigo da candidatura “Promoção da Biodiversidade da Área Protegida de Ponte de Lima”, e consequente realização de trabalho de campo, com vista a garantir a continuidade dos pressupostos do mesmo;
- Monitorização do projeto de requalificação ambiental do rio Estorãos no interior da AP, realizado ao abrigo do protocolo estabelecido com a Universidade de Trás-os-Montes e Alto Douro;
- Monitorização das ações desenvolvidas no âmbito do Projecto EUPROGANOP - INTERREG-III A e manutenção dos resultados obtidos, nomeadamente ao nível da recuperação das pastagens naturais, através do pastoreio promovido ao abrigo do protocolo estabelecido com a Associação Portuguesa de Criadores de Bovinos da Raça Minhota (APACRA);
- Realização das ações previstas nos PIFs para 2014 (controlo de vegetação espontânea, eliminação de exóticas, podas de formação, retanchar, etc.), em cerca de 40 ha de terrenos florestais do Município, inseridos na AP e Quinta de Pentieiros, integrados no Sistema de Gestão Florestal Sustentável Regional Minho-Lima, bem como atualização e manutenção do dossier de aderente;
- Manutenção da atividade agrícola, em cerca de 10ha, terrenos inseridos na AP e freguesias adjacentes,



com o objetivo da manutenção da paisagem e criação de locais de alimentação temporário para a fauna selvagem;

- Criação do núcleo extensivo de garranos, como o duplo objetivo da manutenção de área de pastagem e preservação/valorização da raça equina;
- Realização de trabalhos tendentes à futura disponibilização do herbário científico e pedagógico da AP;
- Apoio à realização de estudos e outras ações similares das Instituições de Ensino: Universidade do Minho, Escola Superior Agrária de Ponte de Lima;
- Criação de conteúdos para o PathFinder instalado no Centro de Interpretação Ambiental;
- Dinamização do projeto de atividades equestres da Quinta de Pentieiros;
- Manutenção do Serviço Educativo, nomeadamente com o programa de apoio às áreas projeto das Instituições de Ensino (Temas: Ciência Viva, Nós Pela Natureza; Monitorização de Espécies Prioritárias, Espaço Florestal das Lagoas, Usos e Funções das Plantas Aromáticas e Medicinais, Produção Vegetal, Produção Animal), que disponibiliza aos cerca de 1000 participantes transporte e acompanhamento técnico gratuitos;
- Realização das Oficinas de Páscoa e Verão.

7.2 – REQUALIFICAÇÃO URBANA E VALORIZAÇÃO DAS MARGENS DO RIO LIMA

O processo de intervenção urbana atende tanto à reabilitação urbanística, ambiental e do edificado quanto à revitalização social, cultural e económica com especial enfoque no Centro Histórico. Nesse sentido destaca-se enquanto intervenções relevantes ao nível do Centro Histórico as seguintes ações:

- Largo Hotel Além da Ponte – Casa n.º 9; inaugurada em março de 2014, investimento financiado pelo ON2 – O Novo Norte – Regeneração Urbana;
- Largo Hotel Além da Ponte – Casa n.º 24, inaugurada em março de 2014, investimento financiado pelo ON2 – O Novo Norte – Regeneração Urbana;

- Casa Torreada do Barbosa Aranha – Centro de Interpretação e Promoção do Vinho Verde, continuação das obras, investimento financiado pelo ON2 – O Novo Norte;



- Iniciaram-se as obras de requalificação da Rua Fonte da Vila no Centro Histórico, tendo-se submetido a respetiva candidatura ao ON2 em regime de Overbooking;
- Foi lançada a empreitada para a Requalificação do Largo de Trás dos Palheiros, que prevê a valorização do espaço público localizado no Centro Histórico de Ponte de Lima em Arcozelo, tendo-se entretanto submetido a respetiva candidatura ao ON2 em regime de Overbooking;

Ainda no âmbito do Overbooking do ON2 – O Novo Norte e apesar das respetivas obras estarem já concluídas, foram apresentadas as seguintes candidaturas tentando-se aproveitar a última oportunidade ao nível do QREN para conseguir importantes financiamentos:

- Qualificação dos espaços públicos no Centro Histórico de Ponte de Lima (Avenida António Feijó e Avenida dos Plátanos)
- Beneficiação do Espaço Público na Zona Urbana de Ponte de Lima (Rede Viária - Beneficiação Pavimentos Zona Urbana)

Ainda no âmbito da estratégia integrada de revitalização e salvaguarda do Centro Histórico, deu-se continuidade ao Programa Terra Reabilitar que prevê a concessão de apoio técnico a proprietários/senhórios e ou arrendatários, na reabilitação de imóveis em mau estado de conservação



sitos no Centro Histórico de Ponte de Lima e áreas classificadas, tendo-se ainda aprovado a redução em 30% a taxa de IMI aplicável para os prédios urbanos do Centro Histórico, que foram objeto de obras de recuperação, durante 5 anos. Anualmente é realizado o levantamento dos edifícios em mau estado de conservação.

Este incentivo foi revisto em Setembro de 2014, entre outras alterações foi alargado o âmbito do “Terra Reabilitar” à Área de Reabilitação Urbana de Ponte de Lima (ARU), de forma a continuar o processo de reabilitação e revitalização do tecido urbano e económico da área de reabilitação urbana. Os resultados obtidos ao longo da implementação do projeto Terra-Reabilitar têm sido satisfatórios. No decorrer do ano 2014 e até ao presente momento foram registadas 6 candidaturas.

O Centro com Vida apresenta-se como um estímulo ao arrendamento para residência permanente nos centros históricos de Ponte de Lima e de Arcozelo, que se traduz na concessão de uma subvenção mensal para novos residentes que pode atingir os 50% do valor da renda suportada. Este projeto, paralelamente, tem como objetivos a conservação e manutenção do parque habitacional privado e melhoramento da qualidade de vida de um extrato mais jovem da população, com vista a apoiar as famílias na satisfação das suas necessidades habitacionais. Em relação ao ano de 2014 foram aprovadas 7 candidaturas, apoiando 9 jovens.

Do total das candidaturas que foram aprovadas até ao momento, decorridos 2 anos da implementação do projeto, registaram-se 14 candidaturas, das quais há assinalar 3 desistências, o que perfaz um apoio a 15 jovens que passarem a residir no Centro Histórico. A média de idades dos jovens apoiados é de 28 anos, tendo o candidato mais novo 22 anos de idade e o mais velho 40 anos.

No que diz respeito à preservação, valorização e dinamização nas margens dos rios destacamos uma vez mais a importância do Festival Internacional dos Jardins, bem como, a continuidade dada àqueles projetos que perspetivam não apenas a regularização das margens e o equilíbrio ambiental destes ecossistemas, mas também o seu aproveitamento sustentável numa perspetiva turística e de lazer.

Das iniciativas implementadas em 2014 destacam-se as seguintes:

- Apresentação da candidatura ao ON2 em regime de Overbooking para o investimento realizado na Ampliação das instalações de apoio às atividades náuticas;
- Organização e realização do V Abraço ao Rio Lima, envolvendo mais de 1300 crianças e diversas instituições associadas aos recursos hídricos;
- Organização da I Caminhada pelo Rio Lima;
- Dinamização do Centro de Informação do Lima;
- Foi lançado o concurso para a adjudicação da recuperação das margens do rio Estorãos ao abrigo dos Projeto BIOLANDSCAPE, financiado pelo ON2;
- Foi lançado o concurso para a adjudicação do serviço de erradicação de invasoras lenhosas no rio Lima ao abrigo dos Projeto BIOLANDSCAPE, financiado pelo ON2;
- Desenvolvimento da Área Projeto “A Biodiversidade das Zonas Húmidas – Projeto Rios”, do Serviço Educativo 2014/2015, que inclui a adoção de troços dos rios do concelho de Ponte de Lima (Lima, Estorãos, Labruja, Trovela e Neiva) e o estudo dos mesmos pelas instituições de ensino admitidas na área projeto;
- Monitorização do projeto de requalificação ambiental do rio Estorãos no interior da AP, realizado ao abrigo do protocolo estabelecido com a Universidade de Trás-os-Montes e Alto Douro;
- Monitorização do projeto de requalificação ambiental do rio Estorãos, entre a EN 202 e o rio Lima, realizado ao abrigo do Fundo de Proteção dos Recursos Hídricos;
- Reunião de informação para elaboração de candidatura ao Fundo de Proteção dos Recursos Hídricos, visando o controlo da erosão, em pontos considerados críticos, das margens do rio Lima e foz do rio Labruja;
- Realização de esforços, junto a Agência Portuguesa do Ambiente, no sentido de serem reunidas as condições necessárias á realização de trabalhos direcionados para o controlo da invasora aquática Pinheirinha;
- Manutenção da vegetação espontânea na área (5ha) de intervenção do Projeto VERBA, localizada na margem esquerda do rio Lima, junto à Expolima.



7.3 - ESPAÇOS VERDES E SENSIBILIZAÇÃO AMBIENTAL

Festival Internacional de Jardins de Ponte de Lima festejou orgulhosamente o seu 10º aniversário em 2014, sob o tema “Jardins em Festa”.

Inovador na ideia e no conceito, desde a sua origem, o Festival Internacional de Jardins de Ponte de Lima distinguiu-se ao longo destes dez anos pela sua dimensão e singularidade, conquistando reconhecimento internacional.

O Festival Internacional de Jardins de Ponte de Lima 2014 contou, para além de Portugal, com a presença de países como Itália, Brasil, Espanha, Áustria, França, Alemanha e Polónia. Este projeto de sucesso, conta já com 10 edições, trazendo a Ponte de Lima cerca de 107.000 visitantes por ano.

Foi dado início aos trabalhos no âmbito da realização da 1.ª Feira dos Espaços e Verdes a qual prevemos que venha a alcançar um enorme êxito, tendo em conta a importância que representa para a imagem de Ponte de Lima. De igual forma devolveram-se as tarefas necessárias para a organização, em simultâneo com a 1ª Feira do Espaços Verdes, do Congresso Mundial da International Federation of Parks and Recreation Administration (IFPRA), que se irá realizar em conjunto com o 9º Congresso Ibero-Americano de Parques e Jardins Públicos, em maio de 2015 e que irá contar com especialistas de todo o mundo, à volta da temática dos “Parques e Jardins Inteligentes”. É um conjunto de eventos sem paralelo, em que a temática dos espaços verdes atinge um ponto alto na notoriedade de Ponte de Lima.

Numa perspetiva pedagógica relacionada com a educação ambiental e dos espaços verdes foi desenvolvido, em articulação com as Escolas do 1.º Ciclo, o projeto do Festival de Jardins com a designação de “Jardins para os Pequenininos”, promovendo-se um concurso entre aquelas escolas. A proposta vencedora irá ser construída no Festival Internacional de Jardins de Ponte de Lima, já na edição de 2015.

Conforme planeado foi lançado o concurso para a construção do “Parque da Vila”, na Mata da D. Inês, com esta intervenção pretende-se potenciar as condições naturais do espaço, com cerca de 5,5 hectares, criando um gran-



de parque de lazer, num imenso prado verde, arborizado, agradável, prático e convidativo para que as pessoas possam usufruir de atividades lúdicas e desportivas.

Foi prestado, uma vez mais, apoio técnico e financeiro às Juntas de Freguesia e Escolas para a melhoria dos seus espaços públicos, promovendo-se o incremento dos espaços verdes e ajardinados.

À semelhança dos anos anteriores deu-se continuidade ao projeto de compostagem através do encaminhamento dos resíduos provenientes da manutenção dos jardins e espaços verdes municipais que permite a obtenção de um produto final denominado composto, constituindo um ótimo condicionante de solos, reduzindo, em simultâneo, a quantidade de resíduos que têm como destino final a deposição no aterro sanitário.

Deu-se continuidade à iniciativa de recolha de rolhas de cortiça, ao abrigo do Projeto Criar Bosques. Deu-se apoio à implementação do projeto “Capela Pedagógica, do campo para o Altar”, apresentado pelo Centro Educativo das Lagoas, ao abrigo da proposta de ação do Serviço Educativo da AP, onde participaram 150 alunos. Foi de igual forma aprovado o apoio ao desenvolvimento do projeto “VIVA VERDE”, apresentado pelo Centro Educativo das Lagoas também ao abrigo da proposta de Ação do Serviço Educativo da AP.

No âmbito da adesão ao Pacto de Autarcas que enquadra o compromisso para as energias sustentáveis locais, através da adoção de medidas de eficiência energética,



8. ÁGUA E SANEAMENTO

ações ligadas às fontes de energia renováveis e ao transporte não poluente, salientam-se as seguintes atividades:

- Conclusão dos Inventários dos Consumos Energéticos e Inventário das Emissões relativos aos anos de 2012 e 2013;
- Realizou-se a 3ª Feira do Ambiente e Energia. Este evento tem como principais objetivos a divulgação de produtos, equipamentos e serviços que potenciem uma maior eficiência energética doméstica e/ou um maior aproveitamento dos recursos energéticos renováveis endógenos e ainda a sensibilização para as questões energético-ambientais junto do público. Em 2014 a Feira do Ambiente e Energia foi premiada como um exemplo de excelência ao nível da implementação de boas práticas energético-ambientais. O prémio “Excelência Energético-Ambiental”, iniciativa da AREA Alto Minho - Agência Regional de Energia e Ambiente do Alto Minho, visa reconhecer um conjunto de organizações públicas e privadas, que se destacam pelos resultados obtidos ao nível da implementação de projetos ou ações que mostrem o desenvolvimento sustentável do Alto Minho através da adoção de boas-práticas energético-ambientais.”

Ainda relativamente às ações de educação, sensibilização e medidas ambientais, com especial enfoque na eficiência energética, salientam-se as seguintes ações:

- Implementação de medidas com vista à redução dos consumos energéticos dos equipamentos e edifícios municipais;
- Integração de novas ações no âmbito da reformulação do Projeto de Iluminação Pública – através da colocação de iluminação LED em alguns espaços públicos – aguarda-se pela contratualização do financiamento da candidatura Iluminar o Alto Minho para se implementarem a totalidade das intervenções propostas;
- Melhoria da eficiência energética dos equipamentos e edifícios municipais – Foram concluídas as intervenções nas Piscinas Municipais (Ponte de Lima e Freixo) financiadas pelo ON2 – O Novo Norte.

O Município deu continuidade aos serviços e investimentos de alargamento da rede de abastecimento de água e de saneamento no concelho de acordo com as prioridades definidas. A ocupação dispersa do território levou-nos a optar pelas melhores soluções técnica que fossem financeiramente sustentáveis, para alguns aglomerados, sendo no entanto praticamente impossível de justificar o alargamento da rede, no que diz respeito ao saneamento, em algumas situações por não haver disponibilidade de financiamento ao nível dos fundos comunitários.

Em 2014 concluiu-se a obra de “Ampliação da ETAR da Gemieira”, financiada a 85% no âmbito da candidatura pelo POVT. Iniciaram-se as obras de “Alargamento da Atual Rede de Esgotos – Loteamento de Crasto – Ribeira” tendo-se apresentado uma candidatura ao POVT, em regime de Overbooking, para o respetivo financiamento.

Relativamente às seguintes intervenções, espera-se que haja oportunidade no próximo Quadro Comunitário de viabilizar o seu financiamento:

- Alargamento da Atual Rede de Esgotos – Refoios
- Alargamento da Rede de Saneamento e Tratamento dos efluentes do Pólo da Queijada/Anais e Fornelos
- Alargamento da Atual Rede de Esgotos - Santa Cruz e S. Martinho da Gandra
- Alteração das aduções Existentes em Baixa a Jusante das Ligações aos Sistemas Neiva e Trovela
- Destacam-se, ainda neste âmbito, as seguintes ações desenvolvidas pelos Serviços de Ambiente:
- Monitorização e implementação do Programa de Controlo de Qualidade da Água do Sistema de Abastecimento Público para Consumo Humano de Ponte de Lima para o ano 2014;
- Elaboração do Programa de Controlo de Qualidade da Água para Consumo Humano para o ano 2015;
- Monitorização da Qualidade das Águas Balneares.



9. GESTÃO DE RESÍDUOS SÓLIDOS URBANOS (RSU) / HIGIENE E LIMPEZA URBANA

A autarquia assegurou, uma vez mais e no âmbito das suas competências, a qualidade destes serviços reforçando algumas das suas intervenções. De uma forma sucinta descrevem-se algumas das atividades desenvolvidas neste setor:

- Recolha e transporte de 11.704 toneladas de RSU, para o Aterro Sanitário do Vale do Lima e Baixo Cávado;
- Recolha seletiva de 10,58 toneladas de REEE's (Resíduos de Equipamento Elétrico e Eletrónico);
- Recolha de pilhas e acumuladores e distribuição de recipientes para deposição em escolas e estabelecimentos comerciais;
- Encaminhamento de 2,52 toneladas de Óleo Alimentar Usado para valorização, proveniente da Rede de Recolha Seletiva Municipal no âmbito do protocolo celebrado com a empresa Future Fuels Biotechnology;
- Substituição/renovação de equipamento de recolha indiferenciada de resíduos;
- Aquisição de uma viatura para a lavagem de ruas na área urbana.



10. TRANSPORTES E ACESSIBILIDADES

Para além das obras em vias municipais da responsabilidade direta da autarquia, a grande parte dos trabalhos ao nível da rede viária municipal foram executados em estreita colaboração com as Juntas de Freguesia. Os trabalhos de limpeza e manutenção da revê viária foi por seu turno realizada pelas Juntas de Freguesia, através dos Acordos de Execução que prevê a transferência de verbas para esse efeito.

Em termos intraconcelhios contabilizam-se diversas ligações asseguradas com transportes públicos, sendo de realçar que as principais vias do concelho estão ligadas com boa oferta.

É assegurado pelo Município o transporte a todos os alunos do concelho para as suas escolas de diferentes formas: os alunos do 2º e 3º ciclo do ensino básico e do ensino secundário são transportados maioritariamente em carreira pública pelo operador. Os alunos mais novos – e também os que não têm alternativa de transporte público junto a sua casa – são transportados em circuito especial realizados tanto pelas juntas de freguesia como por empresas, sendo estes últimos serviços atribuídos através de concurso público.

À semelhança de anos anteriores, foram diversos os apoios concedidos pelo Município às Juntas de Freguesia e instituições de apoio social para a aquisição de viaturas para o transporte de crianças e idosos e para apoio domiciliário.

O Município conta ainda com duas viaturas e dois motoristas próprios, que são utilizados na prestação de serviços ocasionais para o transporte das associações e coletividades locais, especialmente ao fim de semana.



11. FLORESTAS, PROTEÇÃO CIVIL E SEGURANÇA

No que diz respeito às Florestas destacam-se as seguintes atividades desenvolvidas pelo Município:

- Promoção de uma campanha de sensibilização para a Defesa da Floresta, que consistiu na colocação de Outdoors em algumas zonas do Concelho e em avisos nas Juntas de Freguesia e paróquias, das medidas preventivas a adotar durante o período crítico para a ocorrência de incêndios florestais;
- Organização, em colaboração com área protegida e com o Lions Clube de Ponte de Lima das comemorações do dia Mundial da Floresta;
- Realização de uma ação de formação/informação dirigida aos Elementos das Juntas de Freguesia que possuem Kits de 1ª intervenção no combate a incêndios florestais;
- Acompanhamento e apoio financeiro às ações de defesa da floresta Contra incêndios implementadas nas zonas de intervenção florestal, nomeadamente na construção dos mosaicos de parcelas de gestão de combustíveis e na construção de pontos de água.
- Elaboração do Plano Operacional Municipal para 2014;
- Elaboração de uma candidatura ao Fundo Florestal Permanente no âmbito da sensibilização e informação pública para prevenção de incêndios Florestais.
- Elaboração de uma candidatura ao Fundo Florestal Permanente para funcionamento do Gabinete Técnico Florestal;
- Elaboração do Plano de Fogo Controlado para o Concelho de Ponte de Lima para o período 2015-2019.

No âmbito da Proteção Civil o Município desenvolveu em 2014 um conjunto de atividades, das quais se destacam as seguintes:

- Participação no simulacro de incêndio que decorreu na Escola Superior Agrária de Ponte de Lima
- Registo e criação de uma base de dados relativa à vespa velutina.



- Deu-se continuidade ao Protocolo de Colaboração com a Associação Florestal do Lima para o funcionamento de equipas de sapadores florestais.

O Município inaugurou a 28 de setembro do ano passado o Centro Municipal de Proteção Civil financiado através do POVT. Com este equipamento, acoplado ao Quartel dos Bombeiros Voluntários de Ponte de Lima que se encontra já em funcionamento, é dado mais um importante passo na concretização das ações planeadas pelo Município no que diz respeito à Proteção Civil. Perspetiva-se, com esta solução integrada, a obtenção de ganhos de eficiência através da economia de aglomeração que beneficia e otimiza a operacionalização destas valências que, apesar de localizadas dentro do mesmo edifício, não perdem a sua autonomia.

Com a entrada em funcionamento do Centro Municipal de Proteção Civil, operacionalizado através dos Protocolos a celebrar com a Associação Humanitária dos Bombeiros Voluntários de Ponte de Lima e com o Ministério da Administração Interna, podemos finalmente disponibilizar um espaço devidamente preparado para o funcionamento da Base de Apoio Logístico secundária relativa ao distrito de Viana do Castelo durante o período crítico, ou noutras situações de operações de proteção e socorro imprevista.

O Município continua a apoiar os Bombeiros Voluntários de Ponte de Lima através nomeadamente na aquisição de novos equipamentos de proteção individual e viaturas, bem como, através do financiamento ao funcionamento da respetiva EIP (Equipa de Intervenção Prioritária).



12. PLANEAMENTO E ORDENAMENTO DO TERRITÓRIO

Os planos municipais de ordenamento do território estabelecem o regime de uso do solo, definindo modelos de evolução previsível da ocupação humana e da organização de redes e sistemas urbanos e, na escala adequada, parâmetros de aproveitamento do solo e de garantia da qualidade ambiental.

A tramitação dos procedimentos exigíveis nos processos de elaboração e revisão de PMOT'S abarca diversas fases, cada uma constituída por um conjunto de procedimentos encadeados, desde a decisão inicial de elaborar, rever ou alterar o plano até à sua publicação e depósito.

Se nem sempre todos os prazos previstos foram cumpridos na íntegra tal facto deve-se à morosidade a que estes projetos estão sujeitos, resultante da complexidade, rigidez, centralismo e opacidade do quadro legal de elaboração de PMOTs.

Descreve-se de seguida o ponto de situação alcançado em 2014 relativamente a cada um dos processos:

- Plano de Urbanização das Pedras Finas – após longa espera por cartografia homologada foi elaborada a versão final da proposta de plano que posteriormente foi submetida a discussão pública e aprovado pela tutela.
- Elaboração do Estudo de Impacte Ambiental do Loteamento das Pedras Finas.
- O Plano Diretor Municipal de Ponte de Lima, ratificado pela Resolução do Conselho de Ministros n.º 81/2005, de 31 de Março, publicado no Diário da República n.º 63 - I série-B, teve a 1º revisão publicada pelo Aviso n.º 22988/2010, DR n.º 218 – II S, de 10/11/2010 e a 1ª Alteração, publicada pelo Aviso n.º 4269/2012, DR n.º 55 – II S, de 16/03/2012. A Câmara Municipal, de 28 de Abril de 2014, deliberou dar início ao procedimento de revisão do PDM. Atualmente aguarda-se a produção de cartografia adequada.
- PIER – encontra-se em fase de elaboração, tendo-se concretizado grande parte do mesmo durante o ano passado.

13. JUNTAS DE FREGUESIA

O Município de Ponte de Lima continua a constar na lista municípios que, ao nível do País, apresentam maior peso do valor de transferências para freguesias, na despesa total (Anuário Financeiro dos Municípios). Este é efetivamente um indicador que vem confirmar a importância que o papel das freguesias assumem no nosso concelho.

Apesar de tudo, tenta-se privilegiar os projetos que contribuem e dão coerência à estratégia de desenvolvimento municipal vista de uma forma integrada e global. Tentou-se, desta forma, promover junto dos responsáveis pelas Juntas de Freguesia a implementação de ações inovadoras e dinamizadoras ao nível da educação e da cultura, que não sejam apenas ao nível da construção de estruturas físicas. O Município tem vindo ainda a incentivar a rentabilização das infraestruturas, equipamentos e veículos através da cooperação entre freguesias e instituições.

As ajudas disponibilizadas pelo Município contemplaram, também, a aquisição de viaturas para o transporte escolar e de idosos, beneficiação e ampliação de cemitérios, construção de casas mortuárias, requalificação de centros cívicos, apoio aos equipamentos desportivos, culturais e sociais. Para além do apoio financeiro às Juntas de Freguesia que foi assumido para os 4 anos de mandato, foram também celebrados os Acordos de Execução e os Contratos Interadministrativos para determinadas competências delegadas, cumprindo-se assim as formalidades previstas na Lei n.º 75/2013, de 12 de setembro.

Deu-se continuidade aos trabalhos relativos à toponímia e à celebração de protocolos para a manutenção, limpeza e vigilância de espaços verdes de domínio público.



AGRADECIMENTO

Trabalhar diariamente nas várias causas e projetos do Município só é possível se efetivamente houver, em todos aqueles que se envolvem e dedicam na concretização desses objetivos, a motivação, capacidade de trabalho e colaboração indispensáveis ao seu sucesso.

Falamos, como não poderia deixar de ser, de todos os funcionários do Município e às pessoas e entidades externas que conosco colaboram movidas pela mesma motivação e visão de um futuro positivo.

É neste momento, que nos cabe agradecer publicamente a todos pela colaboração prestada e esperar que se mantenha a determinação necessária à concretização dos vários projetos que promovem e podem contribuir para a melhoria da qualidade de vida das populações limianas.

À Assembleia Municipal e Juntas de Freguesia do concelho, pela forma como colaboraram para a concretização dos vários projetos e iniciativas da autarquia e pela capacidade de trabalho demonstrada, dirigimos um agradecimento especial.

Às associações e coletividades do concelho pelo facto de terem demonstrado, através da proximidade e ações desenvolvidas junto das populações, que são um elo fundamental à promoção do desenvolvimento social, cultural e desportivo. Pelo espírito de colaboração evidenciado nas relações com o Município, dirigimos a todos o nosso muito obrigado.

A toda a população e em especial àqueles que individualmente sentiram o dever e a vontade de participar nas decisões coletivas contribuindo de alguma forma, através das suas ideias ou projetos, para o progresso de Ponte de Lima.

A todos o obrigado da Câmara Municipal.

Ponte de Lima, abril de 2015



ANEXO – QUADRO DE FUNCIONÁRIOS E TRABALHADORES EM 31 DE DEZEMBRO DE 2014

TÉCNICO SUPERIOR	TÉCNICO SUPERIOR/TÉCNICO SUPERIOR	42
FISCAL MUNICIPAL	FISCAL MUNICIPAL/ESPECIALISTA PRINCIPAL	1
COORDENADOR TÉCNICO	ASSISTENTE TÉCNICO/COORDENADOR TÉCNICO	9
ASSISTENTE TÉCNICO	ASSISTENTE TÉCNICO/ASSISTENTE TÉCNICO	84
ENCARREGADO OPERACIONAL	ASSISTENTE OPERACIONAL/ENCARREGADO OPERACIONAL	6
ASSISTENTE OPERACIONAL	ASSISTENTE OPERACIONAL/ASSISTENTE	373
	TOTAL	515

Não foram contabilizados, no resumo apresentado no presente quadro, os seguintes lugares:

- Comissão de Serviço Externo: 1 Técnico Superior Arquitetura (Município de Viana do Castelo) e 1 Técnico Superior Economia (Município de Felgueiras);
- Suspensão do exercício de funções ao abrigo / Estatuto dos Eleitos Locais: 1 Técnico Superior (Município de Ponte de Lima) e 1 Assistente Técnico (Município de Viana do Castelo);
- Licença sem Remuneração: 3 Assistentes Operacionais e 1 Assistente Técnico.

O Município de Ponte de Lima tem 223 trabalhadores afetos aos estabelecimentos de ensino:

- Contrato de execução e Programa Pré-Escolar: 217 trabalhadores (188 assistentes operacionais + 28 assistentes técnicos + 1 técnico superior) – encargos assumidos pelo Ministério da Educação;
- Autarquia: 6 trabalhadores (6 assistentes operacionais) – encargos assumidos pelo Município, sem financiamento.



2 – ANÁLISE DA EXECUÇÃO ORÇAMENTAL

Com a análise orçamental que a seguir se apresenta, procurar-se-á dar conta da execução do Plano Plurianual de Investimentos (PPI) e do Plano de Actividades Municipais (PAM) elaborados para o exercício em apreciação, bem como da execução orçamental das despesas e das receitas, permitindo assim, acompanhar de forma sintética todo o processo de realização das mesmas, no decorrer do ano transacto.

2.1 - ORÇAMENTO

Para avaliar a execução do Orçamento, apresentam-se no capítulo CONTAS, anexo a este relatório, os mapas de execução do PPI, do PAM e de controlo orçamental da receita e da despesa.

2.1.1 - ORÇAMENTO DA RECEITA

As receitas arrecadadas pelo município, no decorrer do ano de 2014 totalizaram o valor de **27 202 078,13€**, desdobrando-se em correntes e de capital da seguinte forma:

DESIGNAÇÃO	MONTANTE (Euros)	%
Receitas correntes	24 088 811,41	88,60
Receitas de capital	3 113 266,72	11,40
TOTAL	27 202 078,13	100,00

2.1.1.1 - RECEITAS CORRENTES

As **receitas correntes** arrecadadas totalizaram o valor de **24 088 811,41€** em 2014, registando um acréscimo em relação ao ano anterior de 1,5%. Estas receitas continuam a assumir um papel importante na gestão financeira da autarquia, ao permitir uma base de consistência a um conjunto de despesas obrigatórias de natureza corrente e de investimento.

Em termos de taxa de execução, as receitas correntes, pelo seu carácter regular e porque resultam essencialmente da aplicação das regras previsionais previstas no POCAL, continuaram a apresentar uma taxa de execução elevada em relação ao previsto, cerca de 103,3%, enquanto as receitas de capital, normalmente com taxas mais baixas, apresentaram uma execução de 45,2%, o que reflete uma política eficaz na arrecadação de receitas provenientes de venda de bens e investimento.

Conforme se pode observar pelos dados do gráfico seguinte, os elementos principais que fazem parte da composição da receita corrente são as **Transferências Correntes** realçando-se o FEF, FSM, ensino pré-primário, as comparticipações com os transportes escolares, actividades de enriquecimento curricular, ensino 1º ciclo, gestão de pessoal não docente, gestão de parque escolar e os acordos de cooperação com o I.E.F.P, os **Impostos Diretos** (Imposto Municipal sobre Imóveis, Imposto Único de Circulação e o Imposto Municipal sobre as Transmissões Onerosas de Imóveis,) e as **Vendas de Bens e Prestações de Serviços Correntes**, nomeadamente: água, saneamento e renda de concessão da EDP, que representam 94,9% das receitas correntes.



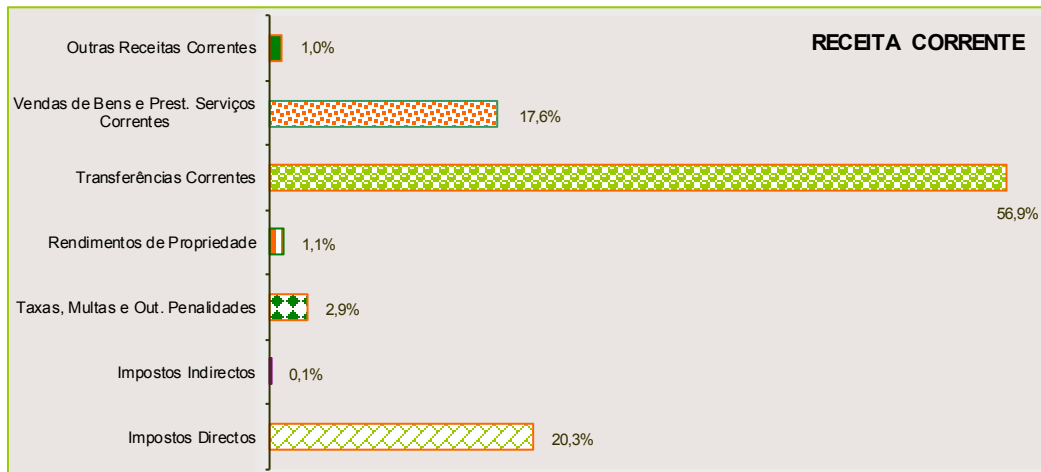

2.1.1.2 - RECEITAS DE CAPITAL

As **receitas de capitais** arrecadadas em 2014 totalizaram o valor de **3 113 266,72€**. Analisada a estrutura das **receitas de capital** e à semelhança de anos anteriores, continua a verificar-se a dependência em relação aos valores cobrados em **Transferências de Capital**, ao situarem-se em 90,4%, de que fazem parte o FEF e a comparticipação de projetos financiados por programas comunitários.

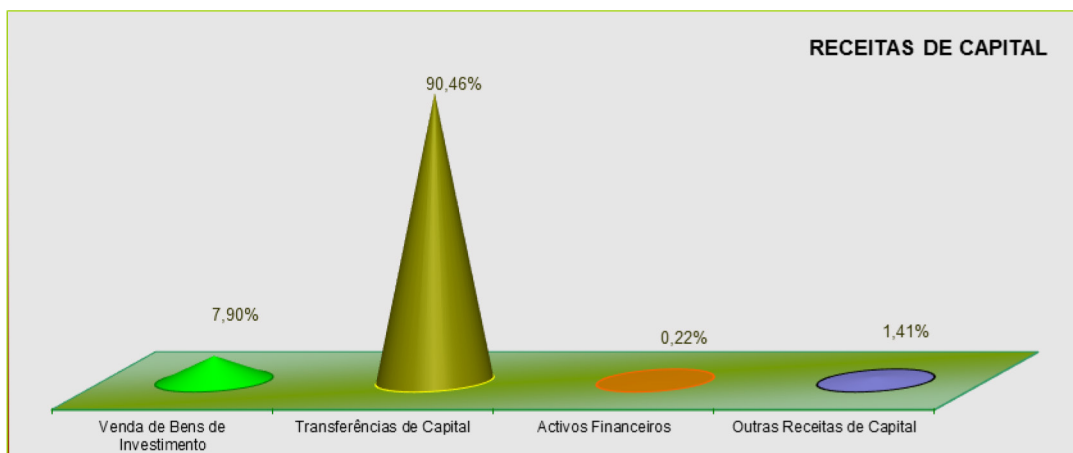

2.1.2 - ORÇAMENTO DA DESPESA

Durante o exercício de 2014, o montante global das despesas atingiu o valor de **23 848 680,42€**, registando um decréscimo em relação ao ano anterior.

2.1.2.1 – DESPESAS CORRENTES

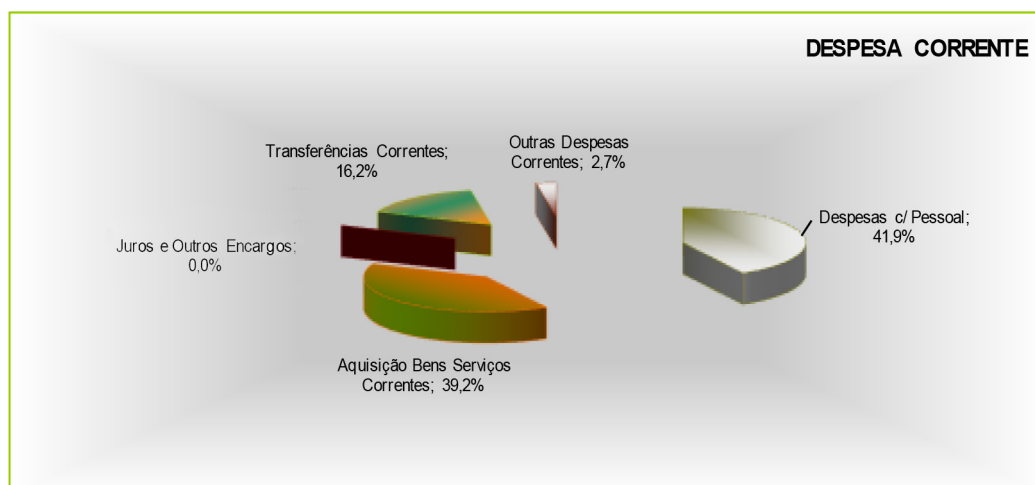

Como se pode verificar pelo gráfico anterior, referente à **despesa corrente**, as rubricas de Aquisição de Bens e Serviços Correntes 39,2% e de Despesas com o Pessoal 41,9%, assumem os valores mais significativos no cômputo do total da despesa corrente.

2.1.2.2 – DESPESAS DE CAPITAL

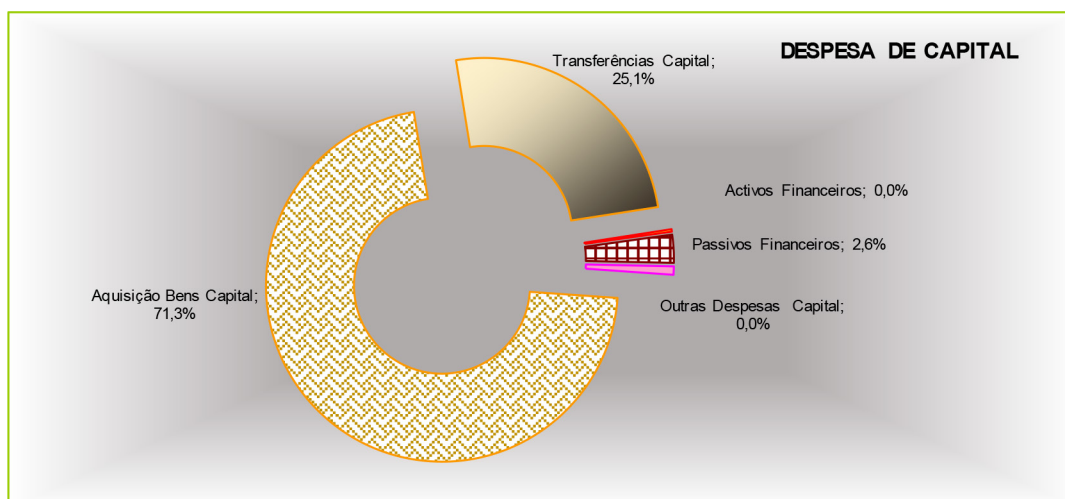

No que concerne às **despesas de capital**, da leitura do gráfico anterior verifica-se que o maior peso recaiu sobre a rubrica de “Aquisição de Bens de Capital” ao representar 71,3% destas, de que fazem parte a aquisição de terrenos, construção de habitações, edifícios nomeadamente escolas, construções diversas, aquisição de material de transporte, de equipamento básico, administrativo e de informática e sobre a rubrica de “Transferências de Capital” com 25,1%, de onde se destacam as transferências para as Juntas de Freguesia.



2.1.3 - ANÁLISE GLOBAL

2.1.3.1 - ESTRUTURA ORÇAMENTAL

As receitas e as despesas, correntes e de capital, apresentam a seguinte estrutura:

Composição	Valor (Euros)	%
Receitas Correntes	24 088 811,41	88,60
Receitas de Capital	3 113 266,72	11,40
TOTAL DA RECEITA	27 202 078,13	100,00
Despesas Correntes	18 546 630,10	77,80
Despesas de Capital	5 302 050,32	22,20
TOTAL DA DESPESA	23 848 680,42	100,00

Como aspecto principal da leitura do quadro anterior, refere-se que **as receitas correntes superaram as despesas correntes em 5 542 181,31€, permitindo desta forma suportar uma parcela significativa dos investimentos levados a cabo pelo município, no ano de 2014.**

2.1.3.2 - REPARTIÇÃO ORGÂNICA

Importa, ainda, referir que a utilização dos meios da autarquia é utilizada pelas várias divisões municipais, conforme os objetivos traçados pelo executivo, com vista a um melhor aproveitamento dos recursos.

Em termos percentuais a intervenção de cada divisão municipal pode observar-se no seguinte gráfico:

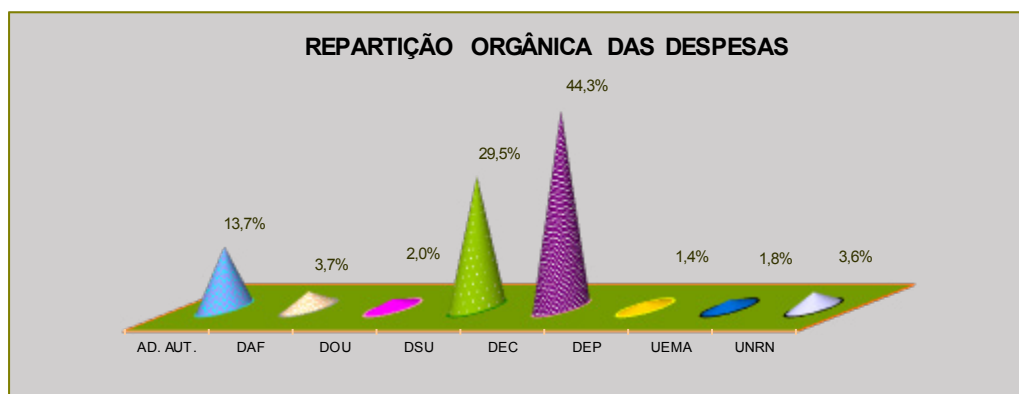

A Divisão de Educação e Cultura (D.E.C), utilizou a maior fatia do orçamento autárquico, ao representar o valor de 43,9%, justificado pela promoção das ações do concelho no âmbito da cultura, educação, desporto, ação social e tempos livres. Neste setor estão inseridos os serviços de Biblioteca e Arquivo, Cultura e Educação, Turismo e Desporto.



Com um peso ligeiramente inferior, mas também importante, a Divisão de Serviços Urbanos (D.S.U) absorveu 29,5% da despesa total, onde estão inseridas a maior parte das obras públicas. Nesta divisão estão integrados os serviços de Águas e Saneamento, Rede Viária, Parques e Jardins, Ambiente, Iluminação Pública, Limpeza Urbana etc.

2.1.3.3 - EVOLUÇÃO DA EXECUÇÃO DAS RECEITAS E DESPESAS

A leitura dos dados constantes da tabela anterior, permite aferir a evolução da execução das receitas e das despesas, no período compreendido entre os anos de 2012 a 2014.

Ao nível da receita total, verifica-se um constante decréscimo no período referido, no que diz respeito à receita corrente, esta sofreu um acréscimo em relação ao ano anterior, justificado pelo aumento do valor arrecadado na rubrica de Transferências Correntes e dos Impostos Diretos.

Ao nível da receita de capital verifica um decréscimo em relação ao ano anterior de 50,1%, derivado à diminuição das Transferências de Capital em 54,6%.

Unidade: Euro

DESCRIÇÃO	ANOS		
	2012	2013	2014
RECEITAS CORRENTES			
Imp. directos	3 826 608,95	4 649 839,22	4 900 780,00
Imp. indirectos	84 885,12	64 112,39	27 587,91
Taxas, multas o. penalidades	790 474,68	687 742,40	710 060,87
Rend. propriedade	547 397,31	383 044,75	263 442,66
Transf. correntes	10 939 364,05	13 327 526,27	13 711 801,43
Venda bens serv. correntes	4 091 816,93	4 266 782,69	4 244 331,61
Outras rec. Correntes	578 472,79	348 547,14	230 806,93
TOTAL REC. CORRENTES	20 859 019,83	23 727 594,86	24 088 811,41
RECEITAS DE CAPITAL			
Venda bens investimento	200 712,44	37 051,60	245 944,94
Transferências de capital	9 219 088,12	6 198 815,39	2 816 401,40
Activos financeiros	3 317,75	5 683,59	6 953,55
Passivos financeiros	0,00	0,00	0,00
Outras rec. capital	49,88	62,35	43 966,83
TOTAL RECEITAS CAPITAL	9 423 168,19	6 241 612,93	3 113 266,72
OUTRAS RECEITAS			
Reposições não abatidas nos pagamentos			
TOTAL GERAL	30 282 188,02	29 969 207,79	27 202 078,13



Ao nível da despesa total, verifica-se um decréscimo em relação ao ano transato, para a qual contribuiu a diminuição da despesa de capital em 53,4% e da despesa corrente em 7,7%.

Unidade: Euro

DESCRIÇÃO	ANOS		
	2012	2013	2014
DESPESAS CORRENTES			
Despesas com o pessoal	7 429 591,54	7 927 847,59	7 775 535,40
Aquisição de bens e serviços	5 889 737,15	6 062 116,38	7 269 518,08
Juros e outros encargos	19 582,77	16 192,17	6 477,93
Transferências correntes	4 368 643,66	5 427 667,95	2 998 858,73
Outras despesas correntes	910 228,77	655 260,08	496 239,96
TOTAL DESPESAS CORRENTES	18 617 783,89	20 089 084,17	18 546 630,10
DESPESAS DE CAPITAL			
Aquisição bens capital	11 974 417,22	8 267 748,13	3 781 895,14
Transferências de capital	2 126 201,48	2 734 281,64	1 331 578,64
Activos financeiros	0,00	38 925,83	11 900,00
Passivos financeiros	172 706,64	326 994,79	136 156,77
Outras despesas de capital	0,00	4 499,66	40 519,77
TOTAL DESPESAS DE CAPITAL	14 273 325,34	11 372 450,05	5 302 050,32
TOTAL GERAL	32 891 109,23	31 461 534,22	23 848 680,42

2.1.3.4 – INDICADORES DE ANÁLISE ORÇAMENTAL

Receita própria / Receita total

	2012	2013	2014
RECEITAS PRÓPRIAS (CAP: 01; 02; 03; 04; 05; 07; 08; 09 E 13)	10 123 735,85 €	10 442 866,13 €	10 673 875,30 €
RECEITA TOTAL	30 282 188,02 €	29 969 207,79 €	27 202 078,13 €
RECEITAS PRÓPRIAS X 100 RECEITA TOTAL	33,4%	34,8%	39,2%

Este indicador mede o peso das receitas controladas directamente pela Autarquia na receita total.

Transferências correntes e de capital / Receita total

	2012	2013	2014
TRANSFERÊNCIAS	20 158 452,17 €	19 526 341,66 €	16 528 202,83 €
RECEITA TOTAL	30 282 188,02€	29 969 207,79€	27 202 078,13 €
TRANSF. CORRENTES E CAPITAL X 100 RECEITA TOTAL	66,6%	65,2%	60,8%



Da análise destes dois indicadores verifica-se que a receita da Autarquia tem duas origens distintas, uma provém de recursos próprios e a outra de transferências.

Fundos Municipais correntes e de capital / Receita total

	2012	2013	2014
FUNDOS MUNICIPAIS CORRENTES E DE CAPITAL	11 346 979,00€	11 346 979,00€	11 092 634,00€
RECEITA TOTAL	30 282 188,02€	29 969 207,79€	27 202 078,13 €
FUNDOS MUNICIPAIS X 100 RECEITA TOTAL	37,5%	37,9%	40,8%

Através deste indicador ficamos a saber o peso das transferências de fundos municipais correntes e de capital na receita total.

Pessoal / Despesa Total

	2012	2013	2014
PESSOAL	7 429 591,54€	7 927 847,59€	7 775 535,40€
DESPESA TOTAL	32 891 109,23€	31 461 534,22€	23 848 680,42€
PESSOAL X 100 DESPESA TOTAL	22,6%	25,2%	32,6%

O rácio acima apresentado mede o peso da despesa com o pessoal na despesa total, os gastos com pessoal registou uma taxa de 32,6% relativamente à sua representação no total das despesas efetuadas pela autarquia.

Aquisição de Bens de Capital / Despesa Total

	2012	2013	2014
AQUISIÇÃO DE BENS DE CAPITAL	11 974 417,22€	8 267 748,13€	3 781 895,14€
DESPESA TOTAL	32 891 109,23€	31 461 534,22€	23 848 680,42€
AQUISIÇÃO BENS CAPITAL X 100 DESPESA TOTAL	36,4%	26,3%	15,9%

O rácio anterior mede o peso da despesa em “Aquisição de Bens de Capital” na despesa total. Note-se que este rácio deverá ter uma leitura cuidada, na medida em que no capítulo “Aquisição de Bens de Capital” está apenas o investimento direto efetuado pela autarquia, no entanto, cada vez mais o Município tem delegado competências nas Juntas de Freguesia e outras entidades pelo que o rácio seguinte apresenta já o investimento direto e indireto.

Aquisição de Bens de Capital + Transferências de Capital / Despesa Total

	2012	2013	2014
AQ. BENS CAPITAL. + TRANSF.CAPITAL.	14 100 618,70 €	11 002 029,77 €	5 113 473,78 €
DESPESA TOTAL	32 891 109,23€	31 461 534,22€	23 848 680,42€
AQ.BENS CAPITAL + TRANSF.CAPITAL X 100 DESPESA TOTAL	42,9%	35,0%	21,4%



Despesas de Funcionamento (pessoal, aquisição bens e serviços correntes, outras despesas correntes) / Despesa Total

	2012	2013	2014
DESPESAS DE FUNCIONAMENTO	14 229 557,46 €	14 645 224,05 €	15 541 293,44 €
DESPESA TOTAL	32 891 109,23€	31 461 534,22€	23 848 680,42€
DESPESA DE FUNCIONAMENTO X 100 DESPESA TOTAL	43,3%	46,5%	65,2%

Este indicador permite verificar o peso das Despesas de Funcionamento na Despesa Total indispensáveis à realização da actividade da Autarquia.

2.1.3.5 - EQUILÍBRIO ORÇAMENTAL

Tendo em atenção a natureza dos fluxos monetários registados no decorrer do ano de 2014, o Município de Ponte de Lima termina esse ano com um saldo final de **13 649 667,82€**.



3 - ANÁLISE DA SITUAÇÃO ECONÓMICA E FINANCEIRA

A presente análise económica e financeira sintetiza os resultados obtidos pelo Município de Ponte de Lima, bem como a sua situação patrimonial e financeira em 31 de Dezembro de 2014.

3.1 - DEMONSTRAÇÃO DE RESULTADOS

A autarquia encerrou as contas referentes ao exercício económico de 2014 com um Resultado Líquido do Exercício de **672.386,66€**.

O Resultado Líquido é formado pelas seguintes componentes:

DESIGNAÇÃO	VALOR (EUROS)
RESULTADOS OPERACIONAIS (A)	- 2 211 790,42
RESULTADOS FINANCEIROS (B)	1 133 269,70
RESULTADOS CORRENTES (C) = (A) + (B)	- 1 078 520,72
RESULTADOS EXTRAORDINÁRIOS (D)	1 750 907,38
RESULTADO LÍQUIDO DO EXERCÍCIO (C) + (D)	672 386,66

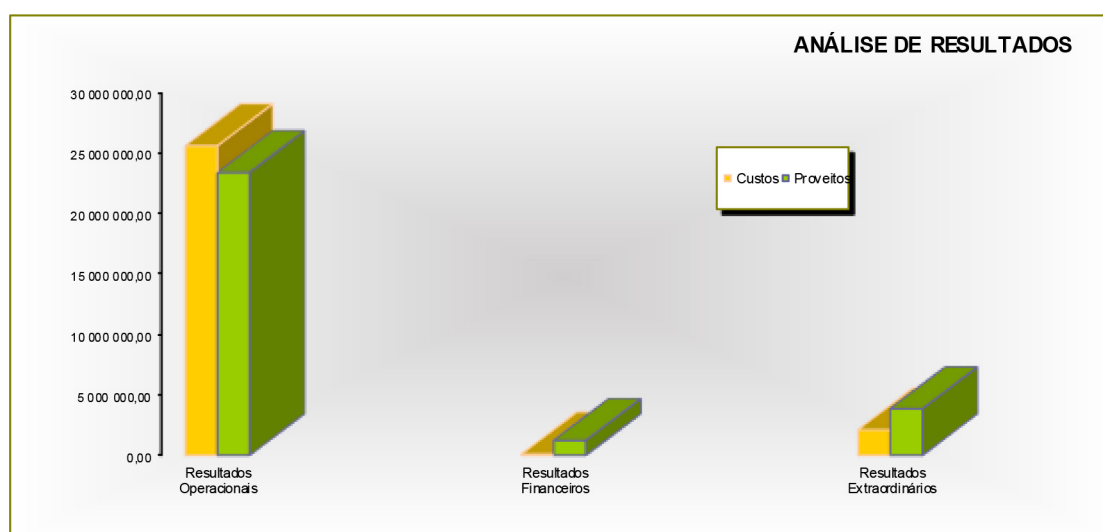

3.1.1 - RESULTADOS OPERACIONAIS

Os Resultados Operacionais obtidos em 2014 totalizaram um valor de **(2 211 790,42€)**. A rubrica de Transferências e Subsídios Obtidos desempenha um papel muito significativo no total dos Proveitos Operacionais, ao representar 63,17% do seu valor, de onde se realça o Fundo de Equilíbrio Financeiro (FEF), o Fundo Social Municipal (FSM), as participações com os transportes escolares, atividades de enriquecimento curricular e com o ensino pré-primário. É igualmente significativo o contributo dos Impostos e Taxas, com um peso de 23,23%, de que fazem parte o Imposto Municipal de Imóveis, o Imposto sobre Veículos e o Imposto Municipal sobre as transmissões Onerosas de Imóveis.

Com pesos idênticos no cômputo dos Custos Operacionais, os Fornecimentos e Serviços Externos 24,89%, as Amortizações do exercício com 29,17% e os custos com o Pessoal 30,53%, representam 76,66% do total dos Custos Operacionais.

Composição dos Resultados Operacionais:

DESIGNAÇÃO	VALOR (EUROS)	%
PROVEITOS OPERACIONAIS		
VENDAS E PRESTAÇÕES DE SERVIÇOS	2.730.311,95	11,66
IMPOSTOS E TAXAS	5.441.400,84	23,23
PROVEITOS SUPLEMENTARES	385.043,26	1,64
TRANSFERÊNCIAS E SUBSÍDIOS OBTIDOS	14.795.403,72	63,17
OUTROS PROVEITOS E GANHOS OPERACIONAIS	70.288,34	0,30
TOTAL DOS PROVEITOS OPERACIONAIS	23.422.448,11	100,00
CUSTOS OPERACIONAIS		
CUSTO DAS MERCADORIAS VENDIDAS E DAS MATÉRIAS CONSUMIDAS	842.641,67	3,29
FORNECIMENTOS E SERVIÇOS EXTERNOS	6.379.509,07	24,89
CUSTOS COM O PESSOAL	7.824.969,34	30,53
TRANSFERÊNCIAS E SUB. CORRENTES CONCEDIDOS	3.006.149,07	11,73
AMORTIZAÇÕES	7.477.304,43	29,17
OUTROS CUSTOS OPERACIONAIS	103.664,95	0,40
TOTAL DOS CUSTOS OPERACIONAIS	25.634.238,53	100,00



3.1.2 - RESULTADOS FINANCEIROS

Os Resultados Financeiros no valor de **1 133 269,70€** registaram um decréscimo em relação ao ano anterior.

Os Proveitos Financeiros, que incluem entre outros, os juros obtidos de depósitos à ordem e a prazo, a renda de concessão à EDP e os rendimentos de imóveis habitacionais – Faldejães e Freixo e outros edifícios – Centro Coordenador de Transportes e Mercado Municipal e ocupação de diversos espaços comerciais. Os custos financeiros registaram um aumento em relação ao ano anterior, devido à constituição da provisão constituída e ao valor respeitante a juros suportados com diversos empréstimos bancários.

Composição dos Resultados Financeiros:

DESIGNAÇÃO	VALOR (EUROS)	%
CUSTOS FINANCEIROS		
JUROS SUPORTADOS	5 504,06	5,82
PROVISÕES PARA APLICAÇÕES FINANCEIRAS	84 962,00	89,78
OUTROS CUSTOS E PERDAS FINANCEIRAS	4 168,49	4,40
TOTAL DOS CUSTOS FINANCEIROS	94 634,55	100,00
PROVEITOS FINANCEIROS		
JUROS OBTIDOS	211 912,62	17,26
RENDIMENTO DE IMÓVEIS	1 010 981,84	82,33
RENDIMENTOS DE PARTICIPAÇÃO DE CAPITAL	4 835,85	0,39
DESCONTOS DE PRONTO PAGAMENTO OBTIDOS	173,94	0,01
TOTAL DOS PROVEITOS FINANCEIROS	1 227 904,25	100,00



3.1.3 - RESULTADOS EXTRAORDINÁRIOS

Ao nível dos Resultados Extraordinários, no ano de 2014 apresentaram um resultado positivo de 1 750 907,38€. As Transferências de Capital Concedidas para as Juntas de Freguesia, para a CIM Alto Minho e para Instituições Particulares, assumem a principal componente no cômputo dos custos extraordinários.

Do lado dos Proveitos Extraordinários, evidencia-se o valor da rubrica de “Outros Proveitos e Ganhos Extraordinários” 2 231 846,43€ – transferências de capital da conta 27.4.5 “Subsídios para investimento”, à medida que foram contabilizadas as amortizações do imobilizado a que respeitam, na proporção do co-financiamento, para o ano de 2014.

Composição dos Resultados Extraordinários:

DESIGNAÇÃO	VALOR (EUROS)	%
CUSTOS EXTRAORDINÁRIOS		
TRANSFERÊNCIAS DE CAPITAL CONCEDIDAS	1 331 578,64	63,18
PERDAS EM EXISTÊNCIAS	9,00	0,00
PERDAS EM IMOBILIZAÇÕES	66 811,94	3,17
CORREÇÕES RELATIVAS EXERCÍCIOS ANTERIORES	652 150,07	30,94
OUTROS CUSTOS E PERDAS	57 033,74	2,71
TOTAL DOS CUSTOS EXTRAORDINÁRIOS	2 107 583,39	100,00
PROVEITOS EXTRAORDINÁRIOS		
RESTITUIÇÃO DE IMPOSTOS	-24 668,66	-0,64
GANHOS EM IMOBILIZAÇÕES	144 497,26	3,74
BENEFÍCIOS PENALIDADES CONTRATUAIS	86 161,34	2,23
CORREÇÕES RELAT. EXERCÍCIOS ANTERIORES	1 420 654,40	36,82
OUTROS PROVEITOS E GANHOS EXTRAORDINÁRIOS	2 231 846,43	57,84
TOTAL DOS PROVEITOS EXTRAORDINÁRIOS	3 858 490,77	100,00



4 - ANÁLISE DA SITUAÇÃO FINANCEIRA E PATRIMONIAL

Da comparação efectuada entre o Balanço a 31 de Dezembro de 2013 e o Balanço a 31 de Dezembro de 2014, ressaltam alterações na situação financeira e patrimonial do Município de Ponte de Lima, a destacar os seguintes aspetos:

Unidade: Euro

DESIGNAÇÃO	31-12-2013	31-12-2014
IMOBILIZADO BRUTO	251 366 856,18	256 955 086,96
AMORTIZAÇÕES ACUMULADAS	75 251 994,37	82 721 793,35
IMOBILIZADO LÍQUIDO	176 114 861,81	174 148 331,61

- Evolução das dívidas a terceiros

Os valores que evidenciam a evolução do endividamento municipal são os que constam do quadro seguinte:

Unidade: Euro

DESIGNAÇÃO	VALOR EM 31/12/2013	VALOR EM 31/12/2014
DÍVIDA DE LONGO PRAZO		
EMPRÉSTIMOS BANCÁRIOS	1 492 671,45	1 220 711,54
DÍVIDAS A CURTO PRAZO		
EMPRÉSTIMOS BANCÁRIOS	0,00	135 803,14
ADIANTAMENTO POR CONTA VENDAS	62 295,50	76 545,50
FORNECEDORES C/C	1 045,01	1 405 177,03
FORNECEDORES - FACTURAS EM RECEPÇÃO E CONFERÊNCIA	527 061,88	410 495,84
FORNECEDORES IMOBILIZADO C/C	0	0,00
ESTADO E O. E. PÚBLICOS	115 840,32	83 323,03
OUTROS CREDORES	1 177 827,39	2 325 700,23
TOTAL	1 884 070,10	4 437 044,77



- Evolução das dívidas de terceiros

A tabela seguinte apresenta a evolução da dívida de terceiros:

Unidade:Euro

DESIGNAÇÃO	VALOR EM 31/12/2013	VALOR EM 31/12/2014
DÍVIDA DE CURTO PRAZO		
EMPRÉSTIMOS CONCEDIDOS	48 360,94	53 307,39
CLIENTES C/C	0,00	0,00
UTENTES C/C	478 281,57	418 219,88
CLIENTES, CONT. E UTENTES DE COBRANÇA DUVIDOSA	27 528,08	27 528,08
ESTADO E OUTROS ENTES PÚBLICOS	0	408 145,59
OUTROS DEVEDORES	5 610 449,37	3 628 538,80
TOTAL	6 164 619,96	4 535 739,74

O valor da dívida de terceiros refere-se à venda de água, tarifa de utilização da rede e tarifa de utilização de rede de águas residuais **418 219,88€**, ao valor debitado ao Tesoureiro da taxa de conservação de esgotos **27 528,08€** e o valor de **3 628 538,80€** da rubrica de Outros Devedores, que diz respeito à dívida de diversas entidades para com o Município decorrentes de acordos/protocolos de cooperação técnica e financeira assinados.

5- PROPOSTA DE APLICAÇÃO DE RESULTADOS

Nos termos do ponto 2.7.3, do Decreto – Lei n.º 54 –A/99, de 22 de Fevereiro e respectivas alterações, a Câmara Municipal de Ponte de Lima, propõe que o Resultado Líquido do Exercício, no montante de **672.386,66€** (seiscentos e setenta e dois mil, trezentos e oitenta e seis euros e sessenta e seis cêntimos), seja aplicado da seguinte forma:

Reservas legais (5%)	33 619,33 €
Reservas Livres (95%)	638 767,33 €



CÓDIGO DAS CONTAS	ATIVO	EXERCÍCIOS			
		N			N - 1
		AB	A/P	AL	AL
	Imobilizado:				
	Bens de domínio público				
451	Terrenos e recursos naturais	580.122,17		580.122,17	399.028,24
452	Edifícios				
453	Outras construções e infra-estruturas	104.052.368,71	56.754.850,17	47.297.518,54	49.787.777,71
455	Bens do patrimônio histórico, artístico e cultural	2.485.765,76	249.801,76	2.235.964,00	2.251.576,61
459	Outros bens de domínio público				
445	Imobilizações em curso	173.796,11		173.796,11	2.050.933,14
446	Adiantamentos por conta de bens de domínio público				
		107.292.052,75	57.004.651,93	50.287.400,82	54.489.315,70
	Imobilizações incorpóreas				
	Despesas de instalação				
431	Despesas de investigação e de desenvolvimento	623.024,19	546.786,14	76.238,05	
432	Propriedade industrial e outros direitos	29.575,23	15.497,46	14.077,77	933,56
433	Imobilizações em curso	90.300,46		90.300,46	76.994,13
443	Adiantamentos por conta de imobilizações incorpóreas				
449		742.899,88	562.283,60	180.616,28	77.927,69
	Imobilizações corpóreas				
421	Terrenos e recursos naturais	26.406.683,65		26.406.683,65	25.902.278,52
422	Edifícios e outras construções	74.602.962,01	14.498.815,09	60.104.146,92	54.060.283,14
423	Equipamento básico	10.444.507,73	8.058.931,76	2.385.575,97	2.416.379,25
424	Equipamento de transporte	2.492.024,48	2.120.836,29	371.188,19	338.395,01
425	Ferramentas e utensílios	55.048,99	45.242,83	9.806,16	8.535,14
426	Equipamento administrativo	470.984,89	429.517,67	41.467,22	47.115,66
427	Taras e vasilhame	670,93	628,10	42,83	79,27
429	Outras imobilizações corpóreas	388.584,09	886,08	387.698,01	358.001,73
442	Imobilizações em curso	32.098.285,63		32.098.285,63	37.676.718,66
448	Adiantamento por conta de imobilizações corpóreas	84.556,59		84.556,59	84.556,59
		147.044.308,99	25.154.857,82	121.889.451,17	120.892.342,97
	Investimentos financeiros				
411	Partes de capital	655.275,45	84.962,00	570.313,45	655.275,45
412	Obrigações e títulos de participação	1.220.549,89		1.220.549,89	
414	Investimentos em imóveis				
415	Outras aplicações financeiras				
441	Imobilizações em curso				
447	Adiantamentos por conta de investimentos financeiros				
		1.875.825,34	84.962,00	1.790.863,34	655.275,45
	Circulante:				
	Existências:				
36	Matérias Primas, subsidiárias e de consumo	74.804,19		74.804,19	73.307,14
35	Produtos e trabalhos em curso				
34	Subprodutos, desperdícios, resíduos e refugos				
33	Produtos acabados e intermédios				
32	Mercadorias				

CÓDIGO DAS CONTAS	ACTIVO	EXERCÍCIOS			
		N			N - 1
		AB	A/P	AL	AL
37	Adiantamentos por conta de compras				
		74.804,19		74.804,19	73.307,14
	Dívidas de terceiros - Medio e longo prazo: (a)				
282	Empréstimos concedidos de m/l prazo				
	Dívidas de terceiros - Curto prazo:				
28	Empréstimos concedidos	53.307,39		53.307,39	48.360,94
211	Clientes c/c				
212	Contribuintes c/c				
213	Utentes c/c	418.219,88		418.219,88	478.281,57
218	Clientes, contribuintes e utentes de cobrança duvidosa	27.528,08	27.528,08		
251	Devedores pela execução do orçamento				
229	Adiantamentos a fornecedores				
2619	Adiantamentos a fornecedores de imobilizado				
24	Estado e outros entes públicos	408.145,59		408.145,59	
264	Administração autárquica				
262+263+267+268	Outros devedores	3.628.538,80		3.628.538,80	5.610.449,37
		4.535.739,74	27.528,08	4.508.211,66	6.137.091,88
	Títulos negociáveis:				
151	Acções				
152	Obrigações e títulos de participação				
153	Títulos de dívida pública				
159	Outros títulos				
18	Outras aplicações de tesouraria				
	Depósitos em instituições financeiras e Caixa:				
12	Depósitos em instituições financeiras	14.832.863,95		14.832.863,95	11.516.628,54
11	Caixa	595,26		595,26	5.902,53
		14.833.459,21		14.833.459,21	11.522.531,07
	Acréscimos e diferimentos:				
271	Acréscimos de proveitos	282.751,89		282.751,89	39.866,79
272	Custos diferidos				
		282.751,89		282.751,89	39.866,79
	Total de amortizações		82.721.793,35		
	Total de provisões.....		112.490,08		
	Total do activo	276.681.841,99	82.834.283,43	193.847.558,56	193.887.658,69

ENTIDADE MPL MUNICIPIO DE PONTE DE LIMA

CÓDIGO DAS CONTAS	FUNDOS PRÓPRIOS E PASSIVO	EXERCÍCIOS	
		N	N - 1
51	Fundos próprios: Patrimônio	103.264.145,70	102.158.671,29
55	Ajustamento de partes de capital em empresas		
56	Reservas de reavaliação		
	Reservas:		
571	Reservas legais	1.645.761,83	1.645.761,83
572	Reservas estatutárias		
573	Reservas contratuais		
574	Reservas livres	31.269.475,12	31.269.475,12
575	Subsídios	690.827,50	690.827,50
576	Doações	4.064.483,75	4.064.483,75
577	Reservas decorrentes de transferências de activos		
59	Resultados transitados	-11.913.400,00	-7.595.713,71
88	Resultado líquido em exercício	672.386,66	-2.992.861,16
		129.693.680,56	129.240.644,62
	Passivo:		
292	Provisões para riscos e encargos		
	Dívidas a terceiros - Médio e longo prazos (a)		
2312	Empréstimos de médio e longo prazo	1.220.711,54	1.492.671,45
		1.220.711,54	1.492.671,45
227	Fornecedores - contratos futuros		
2617	Fornecedores Imobilizado - contratos futuros		
26887	Credores diversos - contratos futuros		
	Dívidas a terceiros - Curto Prazo		
2311	Empréstimos de curto prazo	135.803,14	
269	Adiantamentos por conta de vendas	76.545,50	62.295,50
221	Fornecedores c/c	1.405.177,03	1.045,01
228+2618	Fornecedores - Facturas em recepção e conferência	410.495,84	527.061,88
252	Credores pela execução do orçamento		
219	Adiantamentos de clientes, contribuintes e utentes		
2611	Fornecedores de imobilizado c/c		
24	Estado e outros entes públicos	83.323,03	115.840,32
264	Administração autárquica		
262+263+267+268	Outros credores	2.325.700,23	1.177.827,39
222+2612+262	Garantias e Cauções		
		4.437.044,77	1.884.070,10

BALANÇO

ANO 2014
PAG. 4

ENTIDADE MPL MUNICIPIO DE PONTE DE LIMA

CÓDIGO DAS CONTAS	FUNDOS PRÓPRIOS E PASSIVO	EXERCÍCIOS	
		N	N - 1
273	Acréscimos e diferimentos:		
	Acréscimos de custos	995.542,66	1.556.805,42
274	Proveitos diferidos	57.500.579,03	59.713.467,10
		58.496.121,69	61.270.272,52
	Total do passivo	64.153.878,00	64.647.014,07
	Total dos fundos próprios e do passivo	193.847.558,56	193.887.658,69

ORGÃO EXECUTIVO

Em ___ de _____ de ___

ORGÃO DELIBERATIVO

Em ___ de _____ de ___

DEMONSTRAÇÃO DE RESULTADOS

DEMONSTRAÇÃO DE RESULTADOS

ANO 2014

ENTIDADE

MPL

-

MUNICÍPIO DE PONTE DE LIMA

Janeiro - Dezembro

PÁG. 1

Código de Contas		Exercício			
		N		N - 1	
61	Custos e perdas				
	Custos das mercadorias vendidas e das matérias consumidas:				
	Mercadorias				
	Matérias	842.641,67	842.641,67	864.633,87	864.633,87
62	Fornecimentos e serviços externos:		6.379.509,07		5.976.362,97
	Custos com o pessoal:				
641+642	Remunerações	6.098.916,63		6.377.854,70	
643 a 648	Encargos sociais	1.726.052,71	7.824.969,34	1.610.067,36	7.987.922,06
63	Transferências e subs. correntes concedidos e prestações sociais		3.006.149,07		5.465.035,33
66	Amortizações do exercício		7.477.304,43		7.283.811,94
67	Provisões do exercício				
65	Outros custos operacionais		103.664,95		136.298,85
	(A)		25.634.238,53		27.714.065,02
68	Custos e perdas financeiros		94.634,55		15.609,20
	(C)		25.728.873,08		27.729.674,22
69	Custos e perdas extraordinários		2.107.583,39		3.795.900,19
	(E)		27.836.456,47		31.525.574,41
88	Resultado líquido do exercício.....		672.386,66		-2.992.861,16
	(X)		28.508.843,13		28.532.713,25
	Proveitos e ganhos				
	Vendas e prestações de serviços:				
7111	Venda de mercadorias				
7112+7113	Venda de produtos	888.660,01		945.423,03	
	(B)				
712	Prestações de serviços	1.841.651,94	2.730.311,95	1.473.209,88	2.418.632,91
	()		2.730.311,95		2.418.632,91
72	Impostos e taxas		5.441.400,84		5.202.198,64
(a)	Variação da produção				
75	Trabalhos para a própria entidade				
73	Proveitos suplementares		385.043,26		343.878,15
74	Transferências e subsídios obtidos		14.795.403,72		15.336.980,52
76	Outros proveitos e ganhos operacionais		70.288,34		49.934,17
	(B)		23.422.448,11		23.351.624,39
78	Proveitos e ganhos financeiros		1.227.904,25		1.728.656,77
	(D)		24.650.352,36		25.080.281,16
79	Proveitos extraordinários		3.858.490,77		3.452.432,09
	(F)		28.508.843,13		28.532.713,25
Resumo:	Resultados Operacionais: (B - A)		-2.211.790,42		-4.362.440,63
	Resultados Financeiros: (D - B) - (C - A)		1.133.269,70		1.713.047,57
	Resultados Correntes: (D - C)		-1.078.520,72		-2.649.393,06
	Resultado Líquido do Exercício: (F - E)		672.386,66		-2.992.861,16

DEMONSTRAÇÃO DE RESULTADOS

ANO 2014

ENTIDADE

MPL

-

MUNICIPIO DE PONTE DE LIMA

Janeiro - Dezembro

PÁG. 2

ORGÃO EXECUTIVO

Em ___ de _____ de ___

ORGÃO DELIBERATIVO

Em ___ de _____ de ___

MAPA DO CONTROLO ORÇAMENTAL DA RECEITA

ANO 2014

ENTIDADE MPL -

MUNICIPIO DE PONTE DE LIMA

PÁG. 1

CLASSIFICAÇÃO ECONÓMICA		PREVISÕES CORRIGIDAS	RECEITAS POR COBRAR NO INÍCIO DO ANO	RECEITAS LIQUIDADAS	LIQUIDAÇÕES ANULADAS	RECEITAS COBRADAS BRUTAS	REEMBOLSOS/RESTITUIÇÕES		RECEITA COBRADA LIQUIDA	RECEITAS POR COBRAR NO FINAL DO ANO	GRAU EXEC. FINAN DAS REC. (12)a
CÓDIGO	DESCRIÇÃO						EMITIDOS	PAGOS			
(1)	(2)	(3)	(4)	(5)	(6)	(7)	(8)	(9)	(10 = 7-9)	(11=4+5-6-7)	(12)a
	RECEITAS CORRENTES	23.319.201,00	57.721,66	24.158.555,95	43.832,80	24.088.811,41			24.088.811,41	83.633,40	103.3
01	IMPOSTOS DIRECTOS	4.146.928,00		4.923.402,78	22.622,78	4.900.780,00			4.900.780,00		118.2
0102	OUTROS	4.146.928,00		4.923.402,78	22.622,78	4.900.780,00			4.900.780,00		118.2
010202	IMPOSTO MUNICIPAL SOBRE IMÓVEIS	2.655.856,00		3.209.518,73		3.209.518,73			3.209.518,73		120.8
010203	IMPOSTO ÚNICO DE CIRCULAÇÃO	801.386,00		848.106,82		848.106,82			848.106,82		105.8
010204	IMPOSTO MUNICIPAL SOBRE AS TRANSMISSÕES ONEROSAS DE IMÓVEIS	689.592,00		865.777,23	22.622,78	843.154,45			843.154,45		122.3
010205	DERRAMA	1,00									
010207	IMPOSTOS ABOLIDOS	92,00									
01020701	CONTRIBUIÇÃO AUTÁRQUICA	90,00									
01020702	IMPOSTO MUNICIPAL DE SISA	1,00									
01020703	IMPOSTO MUNICIPAL SOBRE VEÍCULOS	1,00									
010299	IMPOSTOS DIRECTOS DIVERSOS	1,00									
02	IMPOSTOS INDIRECTOS	75.640,00	6.111,43	27.587,91		27.587,91			27.587,91	6.111,43	36.5
0202	OUTROS	75.640,00	6.111,43	27.587,91		27.587,91			27.587,91	6.111,43	36.5
020206	IMPOSTOS INDIRECTOS ESPECÍFICOS DAS AUTARQUIAS LOCAIS	75.640,00	6.111,43	27.587,91		27.587,91			27.587,91	6.111,43	36.5
02020601	MERCADOS E FEIRAS	16.288,00		17.210,85		17.210,85			17.210,85		105.7
02020602	LOTEAMENTO E OBRAS	7.442,00		5.036,94		5.036,94			5.036,94		67.7
02020603	OCUPAÇÃO DA VIA PÚBLICA	5.671,00	1.434,01	510,16		510,16			510,16	1.434,01	9.0
02020605	PUBLICIDADE	39.497,00	3.807,77							3.807,77	
02020606	SANEAMENTO-CONSERVAÇÃO	1.265,00	869,65							869,65	
02020607	UTILIZAÇÃO DA REDE VIÁRIA	1,00									
02020699	OUTROS	5.476,00		4.829,96		4.829,96			4.829,96		88.2
0202069901	TAXA MUNICIPAL DE DIREITOS DE PASSAGEM -TMDP	1,00									
0202069902	TAXA DEPÓSITO FICHA TÉCNICA HABITAÇÃO -TDFTH	90,00		102,00		102,00			102,00		113.3
0202069999	OUTROS	5.385,00		4.727,96		4.727,96			4.727,96		87.8
04	TAXAS, MULTAS E OUTRAS PENALIDADES	659.832,00	21.416,65	710.703,11	642,24	710.060,87			710.060,87	21.416,65	107.6
0401	TAXAS	659.828,00	16.587,10	613.722,06		613.722,06			613.722,06	16.587,10	93.0
040123	TAXAS ESPECÍFICAS DAS AUTARQUIAS LOCAIS	659.828,00	16.587,10	613.722,06		613.722,06			613.722,06	16.587,10	93.0
04012301	MERCADOS E FEIRAS	290.189,00		355.493,49		355.493,49			355.493,49		122.5
04012302	LOTEAMENTO E OBRAS	302.899,00		229.993,15		229.993,15			229.993,15		75.9
04012303	OCUPAÇÃO DA VIA PÚBLICA	26.751,00	4.347,63	15.418,37		15.418,37			15.418,37	4.347,63	57.6
04012305	CAÇA, USO E PORTE DE ARMA	605,00		306,58		306,58			306,58		50.7
04012306	SANEAMENTO	5.270,00	8.008,37	2.232,60		2.232,60			2.232,60	8.008,37	42.4
04012399	OUTROS	34.114,00	4.231,10	10.277,87		10.277,87			10.277,87	4.231,10	30.1
0401239901	TAXA DEPÓSITO FICHA TÉCNICA HABITAÇÃO - TDFTH	261,00		147,90		147,90			147,90		56.7
0401239902	TAXA PELA EMISSÃO DO CERTIFICADO DE REGISTO	1,00									
0401239999	OUTRAS	33.852,00	4.231,10	10.129,97		10.129,97			10.129,97	4.231,10	29.9

a) (12 = 10 /3 * 100)

MAPA DO CONTROLO ORÇAMENTAL DA RECEITA

ANO 2014

PÁG. 2

ENTIDADE MPL - MUNICIPIO DE PONTE DE LIMA

CLASSIFICAÇÃO ECONÓMICA		PREVISÕES CORRIGIDAS	RECEITAS POR COBRAR NO INICIO DO ANO	RECEITAS LIQUIDADAS	LIQUIDAÇÕES ANULADAS	RECEITAS COBRADAS BRUTAS	REEMBOLSOS/RESTITUIÇÕES		RECEITA COBRADA LIQUIDA	RECEITAS POR COBRAR NO FINAL DO ANO	GRAU EXEC. FINAN DAS REC. (12) a
CÓDIGO	DESCRIÇÃO						EMITIDOS	PAGOS			
(1)	(2)	(3)	(4)	(5)	(6)	(7)	(8)	(9)	(10 = 7-9)	(11=4+5-6-7)	(12) a
0402	MULTAS E OUTRAS PENALIDADES:	4,00	4.829,55	96.981,05	642,24	96.338,81			96.338,81	4.829,55	24084
040201	JUROS DE MORA	1,00		48.813,32		48.813,32			48.813,32		70.3
040202	JUROS COMPENSATÓRIOS	1,00		10.819,71	642,24	10.177,47			10.177,47		48813
040204	COIMAS E PENALIDADES POR CONTRA ORDENAÇÕES	1,00		32.880,73		32.880,73			32.880,73		32.0
040299	MULTAS E PENALIDADES DIVERSAS	1,00	4.829,55	4.467,29		4.467,29			4.467,29	4.829,55	10177
05	RENDIMENTOS DE PROPRIEDADE	225.005,00		264.122,42		263.442,66			263.442,66	679,76	47.0
0502	JUROS - SOCIEDADES FINANCEIRAS	225.000,00		230.615,89		230.615,89			230.615,89		32880
050201	BANCOS E OUTRAS INSTITUIÇÕES FINANCEIRAS	225.000,00		230.615,89		230.615,89			230.615,89		73.0
0503	JUROS- ADMINISTRAÇÕES PÚBLICAS	1,00									44672
050301	ADMINISTRAÇÃO CENTRAL-ESTADO	1,00									9.0
0507	DIVIDENDOS E PARTICIPAÇÕES NOS LUCROS DE SOCIEDADES E QUASE-SOCIEDADES NÃO FINANCEIRAS	2,00		4.835,85		4.835,85			4.835,85		117.1
050702	EMPRESAS PÚBLICAS MUNICIPAIS E INTERMUNICIPAIS	1,00		4.835,85		4.835,85			4.835,85		102.5
050799	OUTRAS	1,00									24179
0510	RENDAS	2,00		28.670,68		27.990,92			27.990,92	679,76	2.5
051001	TERRENOS	1,00		28.670,68		27.990,92			27.990,92	679,76	13995
051099	OUTROS	1,00									46.0
06	TRANSFERÊNCIAS CORRENTES	14.130.609,00		13.711.801,43		13.711.801,43			13.711.801,43		27990
0601	SOCIEDADES E QUASE-SOCIEDADES NÃO FINANCEIRAS	2,00									92.0
060101	PÚBLICAS	2,00									97.0
06010102	EMPRESAS PÚBLICAS MUNICIPAIS E INTERMUNICIPAIS	1,00									
06010199	OUTRAS	1,00									
0603	ADMINISTRAÇÃO CENTRAL	13.886.998,00		13.505.176,35		13.505.176,35			13.505.176,35		97.3
060301	ESTADO	13.856.997,00		13.401.458,88		13.401.458,88			13.401.458,88		96.7
06030101	FUNDO DE EQUILIBRIO FINANCEIRO	9.257.752,00		9.257.752,99		9.257.752,99			9.257.752,99		100.0
06030102	FUNDO SOCIAL MUNICIPAL	806.243,00		806.243,00		806.243,00			806.243,00		100.0
06030103	PARTICIPAÇÃO VARIÁVEL NO IRS	1,00									
06030199	OUTROS	3.793.001,00		3.337.462,89		3.337.462,89			3.337.462,89		88.0
0603019901	ENSINO PRÉ ESCOLAR	620.000,00		942.039,80		942.039,80			942.039,80		151.9
0603019902	TRANSPORTES ESCOLARES	183.000,00		168.003,00		168.003,00			168.003,00		91.8
0603019903	ACTIVIDADES ENRIQUECIMENTO CURRICULAR	1,00									
0603019904	ENSINO 1º CICLO	400.000,00		98.110,26		98.110,26			98.110,26		24.5

a) (12 = 10 /3 * 100)

MAPA DO CONTROLO ORÇAMENTAL DA RECEITA

ANO 2014

PÁG. 3

ENTIDADE MPL - MUNICIPIO DE PONTE DE LIMA

CLASSIFICAÇÃO ECONÓMICA		PREVISÕES CORRIGIDAS	RECEITAS POR COBRAR NO INICIO DO ANO	RECEITAS LIQUIDADAS	LIQUIDAÇÕES ANULADAS	RECEITAS COBRADAS BRUTAS	REEMBOLSOS/RESTITUIÇÕES		RECEITA COBRADA LIQUIDA	RECEITAS POR COBRAR NO FINAL DO ANO	GRAU EXEC. FINAN DAS REC. (12) a
CÓDIGO	DESCRIÇÃO						EMITIDOS	PAGOS			
(1)	(2)	(3)	(4)	(5)	(6)	(7)	(8)	(9)	(10 = 7-9)	(11=4+5-6-7)	(12) a
0603019905	GESTÃO DO PESSOAL NÃO DOCENTE	2.460.000,00		1.988.849,26		1.988.849,26			1.988.849,26		80.8
0603019906	GESTÃO DO PARQUE ESCOLAR	80.000,00		80.000,00		80.000,00			80.000,00		100.0
0603019999	OUTROS	50.000,00		60.460,57		60.460,57			60.460,57		120.9
060307	SERVIÇOS E FUNDOS AUTÓNOMOS	30.001,00		103.717,47		103.717,47			103.717,47		345.7
06030701	I. E. F. P	30.000,00		103.717,47		103.717,47			103.717,47		345.7
06030799	OUTROS	1,00									
0605	ADMINISTRAÇÃO LOCAL	5,00									
060501	CONTINENTE	5,00									
06050101	MUNICÍPIOS	1,00									
06050102	FREGUESIAS	1,00									
06050103	ASSOCIAÇÃO DE MUNICÍPIOS	1,00									
06050104	COMUNIDADE URBANA	1,00									
06050199	OUTROS	1,00									
0607	INSTITUIÇÕES SEM FINS LUCRATIVOS	1,00									
060701	INSTITUIÇÕES SEM FINS LUCRATIVOS	1,00									
0608	FAMÍLIAS	1,00									
060801	FAMÍLIAS	1,00									
0609	RESTO DO MUNDO	243.602,00		206.625,08		206.625,08			206.625,08		84.8
060901	UNIÃO EUROPEIA- INSTITUIÇÕES	243.602,00		206.625,08		206.625,08			206.625,08		84.8
06090101	FEDER	243.599,00		206.625,08		206.625,08			206.625,08		84.8
06090102	FUNDO DE COESÃO	1,00									
06090103	FEADER	1,00									
06090199	OUTRAS	1,00									
07	VENDA DE BENS E SERVIÇOS CORRENTES	4.080.479,00	22.329,38	4.272.024,83	9.047,78	4.244.331,61			4.244.331,61	40.974,82	104.0
0701	VENDA DE BENS	955.862,00		996.649,97		996.649,97			996.649,97		104.3
070101	MATERIAL DE ESCRITÓRIO	1,00									
070102	LIVROS E DOCUMENTAÇÃO TÉCNICA	1,00									
070103	PUBLICAÇÕES E IMPRESSOS	748,00		781,50		781,50			781,50		104.5
070105	BENS INUTILIZADOS	1,00									
070106	PRODUTOS AGRÍCOLAS E PECUÁRIOS	6.354,00		2.467,46		2.467,46			2.467,46		38.8
070107	PRODUTOS ALIMENTARES E BEBIDAS	500,00		2.863,00		2.863,00			2.863,00		572.6
070110	DESPERDÍCIOS, RESÍDUOS E REFUGOS	2,00									
07011001	SUCATA	1,00									
07011099	OUTROS	1,00									
070111	PRODUTOS ACABADOS E INTERMÉDIOS	937.007,00		983.516,61		983.516,61			983.516,61		105.0
07011101	INERTES	1,00									
07011102	OUTROS	937.006,00		983.516,61		983.516,61			983.516,61		105.0
070199	OUTROS	11.248,00		7.021,40		7.021,40			7.021,40		62.4
0702	SERVIÇOS	1.659.865,00	22.329,38	1.509.772,38	5.876,55	1.501.789,08			1.501.789,08	24.436,13	90.5
070201	ALUGUER DE ESPAÇOS E EQUIPAMENTOS	53.607,00	7.380,00	89.770,50	5.535,00	79.735,50			79.735,50	11.880,00	148.7
070203	VISTORIAS E ENSAIOS	1,00									

a) (12 = 10 /3 * 100)

MAPA DO CONTROLO ORÇAMENTAL DA RECEITA

ANO 2014

ENTIDADE MPL - MUNICIPIO DE PONTE DE LIMA

PÁG. 4

CLASSIFICAÇÃO ECONÓMICA		PREVISÕES CORRIGIDAS	RECEITAS POR COBRAR NO INICIO DO ANO	RECEITAS LIQUIDADAS	LIQUIDAÇÕES ANULADAS	RECEITAS COBRADAS BRUTAS	REEMBOLSOS/RESTITUIÇÕES		RECEITA COBRADA LIQUIDA	RECEITAS POR COBRAR NO FINAL DO ANO	GRAU EXEC. FINAN DAS REC. (12)a
CÓDIGO	DESCRIÇÃO						EMITIDOS	PAGOS			
(1)	(2)	(3)	(4)	(5)	(6)	(7)	(8)	(9)	(10 = 7-9)	(11=4+5-6-7)	(12)a
070208	SERVIÇOS SOCIAIS, RECREATIVOS, CULTURAIS E DESPORTO	137.004,00		165.629,40	60,00	163.090,90			163.090,90	2.478,50	119.0
07020801	SERVIÇOS SOCIAIS	1,00									
07020802	SERVIÇOS RECREATIVOS	2,00									
0702080201	TURISMO SÉNIOR	1,00									
0702080299	OUTROS	1,00									
07020803	SERVIÇOS CULTURAIS	30.778,00		68.972,00		68.972,00			68.972,00		224.1
0702080301	TURISMO SÉNIOR	1,00									
0702080399	OUTROS	30.777,00		68.972,00		68.972,00			68.972,00		224.1
07020804	SERVIÇOS DESPORTIVOS	106.223,00		96.657,40	60,00	94.118,90			94.118,90	2.478,50	88.6
070209	SERVIÇOS ESPECÍFICOS DAS AUTARQUIAS	1.469.253,00	14.949,38	1.254.372,48	281,55	1.258.962,68			1.258.962,68	10.077,63	85.7
07020901	SANEAMENTO	786.895,00	705,18	853.365,66		853.365,66			853.365,66	705,18	108.4
07020902	RESÍDUOS SÓLIDOS	26.016,00	14.244,20	26.256,82		31.202,37			31.202,37	9.298,65	119.9
07020903	TRANSPORTES COLECTIVOS DE PESSOAS E MERCADORIAS	4,00									
0702090301	TRANSPORTES EFECTUADOS PELOS BOMBEIROS OU AMBULÂNCIAS	1,00									
0702090302	TRANSPORTES ESCOLARES	1,00									
0702090303	TRANSPORTES DE PESSOAS E MERCADORIAS	1,00									
0702090399	OUTROS	1,00									
07020904	TRABALHOS POR CONTA DE PARTICULARES	120.198,00		64.243,90		64.243,90			64.243,90		53.4
0702090401	RAMAIS DE ÁGUA	120.197,00		64.190,51		64.190,51			64.190,51		53.4
0702090409	OUTROS	1,00		53,39		53,39			53,39		5339.0
07020905	CEMITÉRIOS	6.507,00		5.672,25		5.672,25			5.672,25		87.2
07020906	MERCADOS E FEIRAS	1,00									
07020907	PARQUES DE ESTACIONAMENTO	20.682,00		21.892,54	227,55	21.591,19			21.591,19	73,80	104.4
07020908	PARQUES DE CAMPISMO	261.032,00		80.494,00		80.494,00			80.494,00		30.8
07020999	OUTROS	247.918,00		202.447,31	54,00	202.393,31			202.393,31		81.6
0703	RENDAS	1.464.752,00		1.765.602,48	3.171,23	1.745.892,56			1.745.892,56	16.538,69	119.2
070301	HABITAÇÕES	88.993,00		83.753,46	442,47	79.386,85			79.386,85	3.924,14	89.2
070302	EDIFÍCIOS	271.129,00		325.855,10	2.728,76	310.511,79			310.511,79	12.614,55	114.5
070399	OUTRAS	1.104.630,00		1.355.993,92		1.355.993,92			1.355.993,92		122.8
08	OUTRAS RECEITAS CORRENTES	708,00	7.864,20	248.913,47	11.520,00	230.806,93			230.806,93	14.450,74	32599.8
0801	OUTRAS	708,00	7.864,20	248.913,47	11.520,00	230.806,93			230.806,93	14.450,74	32599.8
080199	OUTRAS	708,00	7.864,20	248.913,47	11.520,00	230.806,93			230.806,93	14.450,74	32599.8
08019901	INDEMNIZAÇÕES POR DETERIORAÇÃO, ROUBO E EXTRAVIO DE BENS PATRIMONIAIS	1,00	364,20	258,30		258,30			258,30	364,20	25830.0
08019902	INDEMNIZAÇÕES DE ESTRAGOS PROVOCADOS POR OUTRÉM EM VIATURAS OU OUTROS	1,00									
08019903	IVA REEMBOLSADO	1,00									

a) (12 = 10 /3 * 100)

MAPA DO CONTROLO ORÇAMENTAL DA RECEITA

ANO 2014

ENTIDADE MPL -

MUNICIPIO DE PONTE DE LIMA

PÁG. 5

CLASSIFICAÇÃO ECONÓMICA		PREVISÕES CORRIGIDAS	RECEITAS POR COBRAR NO INICIO DO ANO	RECEITAS LIQUIDADAS	LIQUIDAÇÕES ANULADAS	RECEITAS COBRADAS BRUTAS	REEMBOLSOS/RESTITUIÇÕES		RECEITA COBRADA LIQUIDA	RECEITAS POR COBRAR NO FINAL DO ANO	GRAU EXEC. FINAN DAS REC. (12) a
CÓDIGO	DESCRIÇÃO						EMITIDOS	PAGOS			
(1)	(2)	(3)	(4)	(5)	(6)	(7)	(8)	(9)	(10 = 7-9)	(11=4+5-6-7)	(12) a
08019999	DIVERSAS	705,00	7.500,00	248.655,17	11.520,00	230.548,63			230.548,63	14.086,54	32701,9
0801999901	TRANSPORTES ESCOLARES	704,00		360,40		360,40			360,40		51,2
0801999999	DIVERSAS	1,00	7.500,00	248.294,77	11.520,00	230.188,23			230.188,23	14.086,54	23018,0
	RECEITAS DE CAPITAL	6.880.799,00		3.113.266,72		3.113.266,72			3.113.266,72		45,2
09	VENDAS DE BENS DE INVESTIMENTO	200.013,00		245.944,94		245.944,94			245.944,94		123,0
0901	TERRENOS	100.003,00		63.624,94		63.624,94			63.624,94		63,6
090101	SOCIEDADES E QUASE-SOCIEDADES NÃO FINANCEIRAS	100.000,00		63.624,94		63.624,94			63.624,94		63,6
090103	ADMISTRAÇÃO PÚBLICA-ADMNISTRAÇÃO CENTRAL- ESTADO	1,00									
090109	INSTITUIÇÕES SEM FINS LUCRATIVOS	1,00									
090110	FAMÍLIAS	1,00									
0902	HABITAÇÕES	50.003,00									
090201	SOCIEDADES E QUASE-SOCIEDADES NÃO FINANCEIRA	1,00									
090203	ADMISTRAÇÃO PÚBLICA-ADMNISTRAÇÃO CENTRAL- ESTADO	1,00									
090209	INSTITUIÇÕES SEM FINS LUCRATIVOS	1,00									
090210	FAMÍLIAS	50.000,00									
0903	EDIFÍCIOS	50.003,00		179.250,00		179.250,00			179.250,00		358,5
090301	SOCIEDADES E QUASE-SOCIEDADES NÃO FINANCEIRA	1,00									
090303	ADMISTRAÇÃO PÚBLICA-ADMNISTRAÇÃO CENTRAL- ESTADO	1,00									
090309	INSTITUIÇÕES SEM FINS LUCRATIVOS	1,00									
090310	FAMÍLIAS	50.000,00		179.250,00		179.250,00			179.250,00		358,5
0904	OUTROS BENS DE INVESTIMENTO	4,00		3.070,00		3.070,00			3.070,00		76750,0
090401	SOCIEDADES E QUASE-SOCIEDADES NÃO FINANCEIRA	2,00		3.070,00		3.070,00			3.070,00		15350,0
09040101	EQUIPAMENTO DE TRANSPORTE	1,00		3.070,00		3.070,00			3.070,00		30700,0
09040102	MAQUINARIA E EQUIPAMENTO	1,00									
090410	FAMÍLIAS	2,00									
09041001	EQUIPAMENTO DE TRANSPORTE	1,00									
09041002	MAQUINARIA E EQUIPAMENTO	1,00									
10	TRANSFERÊNCIAS DE CAPITAL	6.674.641,00		2.816.401,40		2.816.401,40			2.816.401,40		42,2
1001	SOCIEDADES E QUASE-SOCIEDADES NÃO FINANCEIRAS	2,00									

a) (12 = 10 /3 * 100)

MAPA DO CONTROLO ORÇAMENTAL DA RECEITA

ANO 2014

ENTIDADE MPL - MUNICIPIO DE PONTE DE LIMA

PÁG. 6

CLASSIFICAÇÃO ECONÓMICA		PREVISÕES CORRIGIDAS	RECEITAS POR COBRAR NO INÍCIO DO ANO	RECEITAS LIQUIDADAS	LIQUIDAÇÕES ANULADAS	RECEITAS COBRADAS BRUTAS	REEMBOLSOS/RESTITUIÇÕES		RECEITA COBRADA LIQUIDA	RECEITAS POR COBRAR NO FINAL DO ANO	GRAU EXEC. FINAN DAS REC. (12) a
CÓDIGO	DESCRIÇÃO						EMITIDOS	PAGOS			
(1)	(2)	(3)	(4)	(5)	(6)	(7)	(8)	(9)	(10 = 7-9)	(11=4+5-6-7)	(12) a
100101	PÚBLICAS	2,00									
10010102	EMPRESAS PÚBLICAS MUNICIPAIS E INTERMUNICIPAIS	1,00									
10010199	OUTRAS	1,00									
1003	ADMINISTRAÇÃO CENTRAL	1.028.646,00		1.034.218,10		1.034.218,10			1.034.218,10		100.5
100301	ESTADO	1.028.644,00		1.034.218,10		1.034.218,10			1.034.218,10		100.5
10030101	FUNDO DE EQUILIBRIO FINANCEIRO	1.028.639,00		1.028.639,00		1.028.639,00			1.028.639,00		100.0
10030102	FUNDO DE COESÃO MUNICIPAL	1,00									
10030104	COOPERAÇÃO TÉCNICA E FINANCEIRA	3,00									
1003010401	MAOT/DGAL	1,00									
1003010402	DREN	1,00									
1003010499	OUTRAS	1,00									
10030199	OUTROS	1,00		5.579,10		5.579,10			5.579,10		55791 0.0
100308	SERVIÇOS E FUNDOS AUTÓNOMOS	2,00									
10030801	INH - Construção de Habitação Social	1,00									
10030802	IND - Construção de Instalações Desportivas	1,00									
1005	ADMINISTRAÇÃO LOCAL	5,00									
100501	CONTINENTE	5,00									
10050101	MUNICÍPIOS	1,00									
10050102	FREGUESIAS	1,00									
10050103	ASSOCIAÇÃO DE MUNICÍPIOS	1,00									
10050104	COMUNIDADE URBANA	1,00									
10050199	OUTROS	1,00									
1007	INSTITUIÇÕES SEM FINS LUCRATIVOS	1,00									
100701	INSTITUIÇÕES SEM FINS LUCRATIVOS	1,00									
1008	FAMÍLIAS	1,00									
100801	FAMÍLIAS	1,00									
1009	RESTO DO MUNDO	5.645.986,00		1.782.183,30		1.782.183,30			1.782.183,30		31.6
100901	UNIÃO EUROPEIA- INSTITUIÇÕES	5.645.986,00		1.782.183,30		1.782.183,30			1.782.183,30		31.6
10090101	FEDER	4.042.635,00		849.246,08		849.246,08			849.246,08		21.0
10090102	FUNDO DE COESÃO	1.504.890,00		910.620,82		910.620,82			910.620,82		60.5
10090103	FEADER	98.460,00									
10090199	OUTRAS	1,00		22.316,40		22.316,40			22.316,40		22316 40.0
11	ACTIVOS FINANCEIROS	6.141,00		6.953,55		6.953,55			6.953,55		113.2
1106	EMPRÉSTIMOS A MÉDIO E LONGO PRAZOS	6.140,00		6.953,55		6.953,55			6.953,55		113.3
110601	SOCIEDADES E QUASE-SOCIEDADES NÃO FINANCEIRA	6.140,00		6.953,55		6.953,55			6.953,55		113.3
1108	ACÇÕES E OUTRAS PARTICIPAÇÕES	1,00									
110801	SOCIEDADES E QUASE-SOCIEDADES NÃO FINANCEIRA	1,00									

a) (12 = 10 /3 * 100)

MAPA DO CONTROLO ORÇAMENTAL DA RECEITA

ANO 2014

ENTIDADE MPL -

MUNICIPIO DE PONTE DE LIMA

PÁG. 7

CLASSIFICAÇÃO ECONÓMICA		PREVISÕES CORRIGIDAS	RECEITAS POR COBRAR NO INICIO DO ANO	RECEITAS LIQUIDADAS	LIQUIDAÇÕES ANULADAS	RECEITAS COBRADAS BRUTAS	REEMBOLSOS/RESTITUIÇÕES		RECEITA COBRADA LIQUIDA	RECEITAS POR COBRAR NO FINAL DO ANO	GRAU EXEC. FINAN. DAS REC. (12) a
CÓDIGO	DESCRIÇÃO						EMITIDOS	PAGOS			
(1)	(2)	(3)	(4)	(5)	(6)	(7)	(8)	(9)	(10 = 7-9)	(11=4+5-6-7)	(12) a
12	PASSIVOS FINANCEIROS	2,00									
1206	EMPRÉSTIMOS A MÉDIO E LONGO PRAZOS	1,00									
120602	SOCIEDADES FINANCEIRAS	1,00									
1207	OUTROS PASSIVOS FINANCEIROS	1,00									
120702	SOCIEDADES FINANCEIRAS	1,00									
13	OUTRAS RECEITAS DE CAPITAL	2,00		43.966,83		43.966,83			43.966,83		21983
1301	OUTRAS	2,00		43.966,83		43.966,83			43.966,83		41.5
130101	INDEMNIZAÇÕES	1,00		43.916,95		43.916,95			43.916,95		21983
130199	OUTRAS	1,00		49,88		49,88			49,88		41.5
	OUTRAS RECEITAS	10.296.270,11		10.296.270,11		10.296.270,11			10.296.270,11		43916
16	SALDO DA GERÊNCIA ANTERIOR	10.296.270,11		10.296.270,11		10.296.270,11			10.296.270,11		95.0
1601	SALDO ORÇAMENTAL	10.296.270,11		10.296.270,11		10.296.270,11			10.296.270,11		4988.
160101	NA POSSE DO SERVIÇO	10.296.270,11		10.296.270,11		10.296.270,11			10.296.270,11		0
TOTAL		40.496.270,11	57.721,66	37.568.092,78	43.832,80	37.498.348,24			37.498.348,24	83.633,40	92.6

a) (12 = 10 /3 * 100)

ORGÃO EXECUTIVO

Em ___ de _____ de ____

ORGÃO DELIBERATIVO

Em ___ de _____ de ____

MAPA DO CONTROLO ORÇAMENTAL DA DESPESA POR CLASSIFICAÇÃO ORGÂNICA

ENTIDADE MPL - MUNICIPIO DE PONTE DE LIMA

ANO 2014

PAG. 1

CLASSIFICAÇÃO		DOTAÇÕES	COMPROMISSOS ASSUMIDOS			DESPESA PAGA	DIFERENÇAS			GRAU DE EXECUÇÃO ORÇAMENTAL DA DESPESA (11) a)
CÓDIGO (1)	DESCRIÇÃO (2)		CORRIGIDAS (3)	EXERCÍCIO (4)	EXERCÍCIOS FUTUROS (5)		TOTAL (6)	DOTAÇÃO NÃO COMPROMETIDA (8 = 3 - 4)	SALDO (9 = 3 - 7)	
01	ADMINISTRAÇÃO AUTARQUICA	7.233.434,00	4.444.502,63		4.444.502,63	3.262.072,26	2.788.931,37	3.971.361,74	1.182.430,37	45.10
0101	OPERAÇÕES FINANCEIRAS	223.684,00	154.534,70		154.534,70	154.534,70	69.149,30	69.149,30		69.09
03	JUROS E OUTROS ENCARGOS	13.683,00	6.477,93		6.477,93	6.477,93	7.205,07	7.205,07		47.34
0301	JUROS DA DÍVIDA PÚBLICA	12.000,00	4.888,21		4.888,21	4.888,21	7.111,79	7.111,79		40.74
030103	SOCIEDADES FINANCEIRAS- BANCOS E OUTRAS	12.000,00	4.888,21		4.888,21	4.888,21	7.111,79	7.111,79		40.74
	INSTITUIÇÕES FINANCEIRAS									
03010302	EMPRÉSTIMOS DE MÉDIO E LONGO PRAZO	12.000,00	4.888,21		4.888,21	4.888,21	7.111,79	7.111,79		40.74
0306	OUTROS ENCARGOS FINANCEIROS	1.683,00	1.589,72		1.589,72	1.589,72	93,28	93,28		94.46
030601	OUTROS ENCARGOS FINANCEIROS	1.683,00	1.589,72		1.589,72	1.589,72	93,28	93,28		94.46
09	ACTIVOS FINANCEIROS	52.001,00	11.900,00		11.900,00	11.900,00	40.101,00	40.101,00		22.88
0906	EMPRÉSTIMOS A MÉDIO E LONGO PRAZOS	50.000,00	11.900,00		11.900,00	11.900,00	38.100,00	38.100,00		23.80
090601	SOCIEDADES E QUASE-SOCIEDADES NÃO FINANCEIRAS- PRI	50.000,00	11.900,00		11.900,00	11.900,00	38.100,00	38.100,00		23.80
0907	ACÇÕES E OUTRAS PARTICIPAÇÕES	2.001,00					2.001,00	2.001,00		
090702	SOCIEDADES E QUASE-SOCIEDADES NÃO FINANCEIRAS- PÚBLICAS	2.001,00					2.001,00	2.001,00		
10	PASSIVOS FINANCEIROS	158.000,00	136.156,77		136.156,77	136.156,77	21.843,23	21.843,23		86.18
1006	EMPRÉSTIMOS A MÉDIO E LONGO PRAZOS	158.000,00	136.156,77		136.156,77	136.156,77	21.843,23	21.843,23		86.18
100603	SOCIEDADES FINANCEIRAS- BANCOS E OUTRAS	158.000,00	136.156,77		136.156,77	136.156,77	21.843,23	21.843,23		86.18
	INSTITUIÇÕES FINANCEIRAS									
0102	CLASSES INACTIVAS	25.730,00	21.795,37		21.795,37	21.795,37	3.934,63	3.934,63		84.71
01	DESPESAS COM O PESSOAL	25.730,00	21.795,37		21.795,37	21.795,37	3.934,63	3.934,63		84.71
0103	SEGURANÇA SOCIAL	25.730,00	21.795,37		21.795,37	21.795,37	3.934,63	3.934,63		84.71
010301	ENCARGOS COM A SAÚDE	1.000,00	423,88		423,88	423,88	576,12	576,12		42.39
010303	SUBSÍDIO FAMILIAR A CRIANÇAS E JOVENS	2.500,00	700,68		700,68	700,68	1.799,32	1.799,32		28.03
010308	OUTRAS PENSÕES	22.230,00	20.670,81		20.670,81	20.670,81	1.559,19	1.559,19		92.99
0103	ORGÃOS DA AUTARQUIA	6.984.020,00	4.268.172,56		4.268.172,56	3.085.742,19	2.715.847,44	3.898.277,81	1.182.430,37	44.18
01	DESPESAS COM O PESSOAL	555.526,00	507.621,28		507.621,28	506.721,28	47.904,72	48.804,72	900,00	91.21
0101	REMUNERAÇÕES CERTAS E PERMANENTES	321.070,00	298.533,68		298.533,68	298.533,68	22.536,32	22.536,32		92.98
010101	TITULARES DE ORGÃOS DE SOBERANIA E MEMBROS DE ORGÃOS AUTÁRQUICOS	151.791,00	136.354,87		136.354,87	136.354,87	15.436,13	15.436,13		89.83
010103	PESSOAL DOS QUADROS- REGIME DA FUNÇÃO PÚBLICA	4,00					4,00	4,00		
01010301	PESSOAL EM FUNÇÕES	1,00					1,00	1,00		
01010302	ALTERAÇÕES OBRIGATORIAS DE POSICIONAMENTO REMUNERATÓRIO	1,00					1,00	1,00		
01010303	ALTERAÇÕES FACULTATIVAS DE POSICIONAMENTO REMUNERATÓRIO	1,00					1,00	1,00		
01010304	RECRUTAMENTO DE PESSOAL PARA NOVOS POSTOS DE TRABALHO	1,00					1,00	1,00		
010104	PESSOAL DOS QUADROS- REGIME DO CONTRATO INDIVIDUAL DO TRABALHO	16.892,00	16.311,94		16.311,94	16.311,94	580,06	580,06		96.57
01010401	PESSOAL EM FUNÇÕES	16.889,00	16.311,94		16.311,94	16.311,94	577,06	577,06		96.58
01010402	ALTERAÇÕES OBRIGATORIAS DE POSICIONAMENTO REMUNERATÓRIO	1,00					1,00	1,00		
01010403	ALTERAÇÕES FACULTATIVAS DE POSICIONAMENTO REMUNERATÓRIO	1,00					1,00	1,00		
01010404	RECRUTAMENTO DE PESSOAL PARA NOVOS POSTOS DE TRABALHO	1,00					1,00	1,00		
010105	PESSOAL PARA ALÉM DOS QUADROS	1,00					1,00	1,00		
010106	PESSOAL CONTRATADO A TERMO	4,00					4,00	4,00		

a) (11 = 7 / 3 + 100)

MAPA DO CONTROLE ORÇAMENTAL DA DESPESA POR CLASSIFICAÇÃO ORGÂNICA

ENTIDADE MPL - MUNICIPIO DE PONTE DE LIMA

ANO 2014

PAG. 2

CLASSIFICAÇÃO		DOTAÇÕES	COMPROMISSOS ASSUMIDOS			DESPESA PAGA	DIFERENÇAS			GRAU DE EXECUÇÃO ORÇAMENTAL DA DESPESA (11) a)
CÓDIGO (1)	DESCRIÇÃO (2)		CORRIGIDAS (3)	EXERCÍCIO (4)	EXERCÍCIOS FUTUROS (5)		TOTAL (6)	DOTAÇÃO NÃO COMPROMETIDA (8 = 3 - 4)	SALDO (9 = 3 - 7)	
01010601	PESSOAL EM FUNÇÕES	1,00					1,00	1,00		
01010602	ALTERAÇÕES OBRIGATORIAS DE POSICIONAMENTO REMUNERATÓRIO	1,00					1,00	1,00		
01010603	ALTERAÇÕES FACULTATIVAS DE POSICIONAMENTO REMUNERATÓRIO	1,00					1,00	1,00		
01010604	RECRUTAMENTO DE PESSOAL PARA NOVOS POSTOS DE TRABALHO	1,00					1,00	1,00		
010107	PESSOAL EM REGIME DE TAREFA OU AVENÇA	1,00					1,00	1,00		
010109	PESSOAL EM QUALQUER OUTRA SITUAÇÃO	95.990,00	94.699,62		94.699,62	94.699,62	1.290,38	1.290,38		98,66
010110	GRATIFICAÇÕES	1,00					1,00	1,00		
010111	REPRESENTAÇÃO	1,00					1,00	1,00		
010112	SUPLEMENTOS E PRÊMIOS	1,00					1,00	1,00		
010113	SUBSÍDIO DE REFEIÇÃO	11.272,00	8.399,09		8.399,09	8.399,09	2.872,91	2.872,91		74,51
010114	SUBSÍDIOS DE FÉRIAS E NATAL	44.112,00	42.768,16		42.768,16	42.768,16	1.343,84	1.343,84		96,95
010115	REMUNERAÇÕES POR DOENÇA E MATERNIDADE / PATERNIDADE	1.000,00					1.000,00	1.000,00		
0102	ABONOS VARIÁVEIS OU EVENTUAIS	65.453,00	62.567,42		62.567,42	62.567,42	2.885,58	2.885,58		95,59
010202	HORAS EXTRAORDINÁRIAS	1.250,00	917,09		917,09	917,09	332,91	332,91		73,37
01020201	HORAS EXTRAORDINÁRIAS	1.250,00	917,09		917,09	917,09	332,91	332,91		73,37
010203	ALIMENTAÇÃO E ALOJAMENTO	1,00					1,00	1,00		
010204	AJUDAS DE CUSTO	2.200,00	790,12		790,12	790,12	1.409,88	1.409,88		35,91
01020401	AJUDAS DE CUSTO	700,00	190,71		190,71	190,71	509,29	509,29		27,24
01020402	AJUDAS DE CUSTO - ASSEMBLEIA MUNICIPAL	1.500,00	599,41		599,41	599,41	900,59	900,59		39,96
010205	ABONO PARA FALHAS	1,00					1,00	1,00		
010213	OUTROS SUPLEMENTOS E PRÊMIOS	62.001,00	60.860,21		60.860,21	60.860,21	1.140,79	1.140,79		98,16
01021301	PRÊMIOS DE DESEMPENHO	1,00					1,00	1,00		
01021302	OUTROS	62.000,00	60.860,21		60.860,21	60.860,21	1.139,79	1.139,79		98,16
0103	SEGURANÇA SOCIAL	169.003,00	146.520,18		146.520,18	146.520,18	22.482,82	23.382,82	900,00	86,16
010301	ENCARGOS COM A SAÚDE	68.000,00	64.449,26		64.449,26	64.449,26	3.550,74	3.550,74		94,78
010303	SUBSÍDIO FAMILIAR A CRIANÇAS E JOVENS	1.000,00					1.000,00	1.000,00		
010304	OUTRAS PRESTAÇÕES FAMILIARES	1,00					1,00	1,00		
010305	CONTRIBUIÇÕES PARA A SEGURANÇA SOCIAL	87.750,00	76.744,17		76.744,17	76.744,17	11.005,83	11.005,83		87,46
01030501	ASSISTÊNCIA NA DOENÇA DOS FUNCIONÁRIOS PÚBLICOS(ADSE)	1,00					1,00	1,00		
01030502	SEGURANÇA SOCIAL DOS FUNCIONÁRIOS PUBLICOS	87.748,00	76.744,17		76.744,17	76.744,17	11.003,83	11.003,83		87,46
0103050201	CAIXA GERAL DE APOSENTAÇÕES	29.805,00	26.044,54		26.044,54	26.044,54	3.760,46	3.760,46		87,38
0103050202	SEGURANÇA SOCIAL (REGIME GERAL)	57.943,00	50.699,63		50.699,63	50.699,63	7.243,37	7.243,37		87,50
01030503	OUTROS	1,00					1,00	1,00		
010309	SEGUROS	12.250,00	5.326,75		5.326,75	4.426,75	6.923,25	7.823,25	900,00	36,14
01030901	SEGUROS DE ACIDENTES DE TRABALHO E DOENÇAS PROFISSIONAIS	12.250,00	5.326,75		5.326,75	4.426,75	6.923,25	7.823,25	900,00	36,14
0103090101	SEGUROS DE ACIDENTES DE TRABALHO E DOENÇAS PROFISSIONAIS	11.750,00	5.326,75		5.326,75	4.426,75	6.423,25	7.323,25	900,00	37,67
0103090102	SEGUROS ACIDENTES TRABALHO E DOENÇAS PROFISSIONAIS-ASSEMBLEIA MUNICIPAL	500,00					500,00	500,00		
010310	OUTRAS DESPESAS DE SEGURANÇA SOCIAL	2,00					2,00	2,00		
01031001	EVENTUALIDADE MATERNIDADE, PATERNIDADE E ADOÇÃO	1,00					1,00	1,00		
01031099	OUTRAS DESPESAS DE SEGURANÇA SOCIAL	1,00					1,00	1,00		
02	AQUISIÇÃO DE BENS E SERVIÇOS	491.361,00	334.941,41		334.941,41	266.723,52	156.419,59	224.637,48	68.217,89	54,28
0201	AQUISIÇÃO DE BENS	75.053,00	38.170,09		38.170,09	25.973,11	36.882,91	49.079,89	12.196,98	34,61
020101	MATÉRIAS-PRIMAS E SUBSIDIÁRIAS	1,00					1,00	1,00		

a) (11 = 7 / 3 + 100)

MAPA DO CONTROLO ORÇAMENTAL DA DESPESA POR CLASSIFICAÇÃO ORGÂNICA

ENTIDADE MPL - MUNICIPIO DE PONTE DE LIMA

ANO 2014

PAG. 3

CLASSIFICAÇÃO		DOTAÇÕES	COMPROMISSOS ASSUMIDOS			DESPESA PAGA	DIFERENÇAS			GRAU DE EXECUÇÃO ORÇAMENTAL DA DESPESA (11) a)
CÓDIGO (1)	DESCRIÇÃO (2)		CORRIGIDAS (3)	EXERCÍCIO (4)	EXERCÍCIOS FUTUROS (5)		TOTAL (6)	DOTAÇÃO NÃO COMPROMETIDA (8 = 3 - 4)	SALDO (9 = 3 - 7)	
020102	COMBUSTÍVEIS E LUBRIFICANTES	25.001,00	17.685,57		17.685,57	14.186,47	7.315,43	10.814,53	3.499,10	56,74
02010201	GASOLINA	1,00					1,00	1,00		
02010202	GASÓLEO	25.000,00	17.685,57		17.685,57	14.186,47	7.314,43	10.813,53	3.499,10	56,75
020107	VESTUÁRIO E ARTIGOS PESSOAIS	100,00					100,00	100,00		
020108	MATERIAL DE ESCRITÓRIO	11.200,00	2.916,81		2.916,81	2.807,20	8.283,19	8.392,80	109,61	25,06
02010801	MATERIAL DE ESCRITÓRIO	11.000,00	2.916,81		2.916,81	2.807,20	8.083,19	8.192,80	109,61	25,52
02010802	MATERIAL ESCRITÓRIO - ASSEMBLEIA MUNICIPAL	200,00					200,00	200,00		
020112	MATERIAL DE TRANSPORTE- PEÇAS	1,00					1,00	1,00		
020115	PRÉMIOS, CONDECORAÇÕES E OFERTAS	20.000,00	10.203,07		10.203,07	6.971,67	9.796,93	13.028,33	3.231,40	34,86
020119	ARTIGOS HONORÍFICOS E DE DECORAÇÃO	500,00	354,24		354,24	354,24	145,76	145,76		70,85
020120	MATERIAL DE EDUCAÇÃO, CULTURA E RECREIO	1.500,00	250,05		250,05	250,05	1.249,95	1.249,95		16,67
020121	OUTROS BENS	16.750,00	6.760,35		6.760,35	1.403,48	9.989,65	15.346,52	5.356,87	8,38
02012101	OUTROS BENS	16.500,00	6.760,35		6.760,35	1.403,48	9.739,65	15.096,52	5.356,87	8,51
02012102	OUTROS BENS-ASSEMBLEIA MUNICIPAL	250,00					250,00	250,00		
0202	AQUISIÇÃO DE SERVIÇOS	416.308,00	296.771,32		296.771,32	240.750,41	119.536,68	175.557,59	56.020,91	57,83
020201	ENCARGOS DE INSTALAÇÕES	1,00					1,00	1,00		
020202	LIMPEZA E HIGIENE	1,00					1,00	1,00		
020203	CONSERVAÇÃO DE BENS	50.000,00	21.411,19		21.411,19	16.079,04	28.588,81	33.920,96	5.332,15	32,16
020204	LOCAÇÃO DE EDIFÍCIOS	50.001,00					50.001,00	50.001,00		
020205	LOCAÇÃO DE MATERIAL DE INFORMÁTICA	1,00					1,00	1,00		
020206	LOCAÇÃO DE MATERIAL DE TRANSPORTE	1,00					1,00	1,00		
020208	LOCAÇÃO DE OUTROS BENS	1,00					1,00	1,00		
020209	COMUNICAÇÕES	47.000,00	40.184,97		40.184,97	23.109,61	6.815,03	23.890,39	17.075,36	49,17
020210	TRANSPORTES	1.600,00	1.205,35		1.205,35	1.205,35	394,65	394,65		75,33
020211	REPRESENTAÇÃO DOS SERVIÇOS	37.000,00	28.274,97		28.274,97	20.528,37	8.725,03	16.471,63	7.746,60	55,48
02021101	REPRESENTAÇÃO DOS SERVIÇOS	25.000,00	24.892,87		24.892,87	18.926,27	107,13	6.073,73	5.966,60	75,71
02021102	REPRESENTAÇÃO DOS SERVIÇOS - ASSEMBLEIA MUNICIPAL	12.000,00	3.382,10		3.382,10	1.602,10	8.617,90	10.397,90	1.780,00	13,35
020212	SEGUROS	4.800,00	2.285,64		2.285,64	2.262,96	2.514,36	2.537,04	22,68	47,14
020214	ESTUDOS, PARCERES, PROJECTOS E CONSULTADORIA	500,00					500,00	500,00		
020215	FORMAÇÃO	2.200,00	1.400,00		1.400,00	1.400,00	800,00	800,00		63,64
020216	SEMINÁRIOS, EXPOSIÇÕES E SIMILARES	1,00					1,00	1,00		
020217	PUBLICIDADE	9.600,00	2.489,13		2.489,13	2.341,53	7.110,87	7.258,47	147,60	24,39
02021701	PUBLICIDADE	3.100,00	41,43		41,43	41,43	3.058,57	3.058,57		1,34
02021702	PUBLICIDADE - ASSEMBLEIA MUNICIPAL	6.500,00	2.447,70		2.447,70	2.300,10	4.052,30	4.199,90	147,60	35,39
020218	VIGILÂNCIA E SEGURANÇA	1,00					1,00	1,00		
020219	ASSISTÊNCIA TÉCNICA	500,00					500,00	500,00		
020220	OUTROS TRABALHOS ESPECIALIZADOS	15.000,00	14.761,37		14.761,37	619,92	238,63	14.380,08	14.141,45	4,13
020221	UTILIZAÇÃO DE INFRA-ESTRUTURAS DE TRANSPORTES	7.000,00	5.871,35		5.871,35	5.871,35	1.128,65	1.128,65		83,88
020224	ENCARGOS DE COBRANÇA DE RECEITAS	130.000,00	120.325,00		120.325,00	120.325,00	9.675,00	9.675,00		92,56
020225	OUTROS SERVIÇOS	61.100,00	58.562,35		58.562,35	47.007,28	2.537,65	14.092,72	11.555,07	76,93
02022503	OUTROS SERVIÇOS - ASSEMBLEIA MUNICIPAL	100,00					100,00	100,00		
02022509	OUTROS SERVIÇOS	61.000,00	58.562,35		58.562,35	47.007,28	2.437,65	13.992,72	11.555,07	77,06
04	TRANSFERÊNCIAS CORRENTES	1.146.180,00	945.207,60		945.207,60	725.231,89	200.972,40	420.948,11	219.975,71	63,27
0401	SOCIEDADES E QUASE-SOCIEDADES NÃO FINANCEIRAS	2,00					2,00	2,00		
040101	PÚBLICAS	2,00					2,00	2,00		
04010101	EMPRESAS PÚBLICAS MUNICIPAIS E INTERMUNICIPAIS	1,00					1,00	1,00		
04010102	OUTRAS	1,00					1,00	1,00		
0403	ADMINISTRAÇÃO CENTRAL	1,00					1,00	1,00		
040301	ESTADO	1,00					1,00	1,00		
0405	ADMINISTRAÇÃO LOCAL	1.145.176,00	945.207,60		945.207,60	725.231,89	199.968,40	419.944,11	219.975,71	63,33
040501	CONTINENTE	1.145.176,00	945.207,60		945.207,60	725.231,89	199.968,40	419.944,11	219.975,71	63,33

a) (11 = 7 / 3 * 100)

MAPA DO CONTROLO ORÇAMENTAL DA DESPESA POR CLASSIFICAÇÃO ORGÂNICA

ENTIDADE MPL - MUNICIPIO DE PONTE DE LIMA

ANO 2014

PAG. 4

CLASSIFICAÇÃO		DOTAÇÕES	COMPROMISSOS ASSUMIDOS			DESPESA PAGA	DIFERENÇAS			GRAU DE EXECUÇÃO ORÇAMENTAL DA DESPESA (11) a)
CÓDIGO (1)	DESCRIÇÃO (2)		CORRIGIDAS (3)	EXERCÍCIO (4)	EXERCÍCIOS FUTUROS (5)		TOTAL (6)	DOTAÇÃO NÃO COMPROMETIDA (8 = 3 - 4)	SALDO (9 = 3 - 7)	
04050102	FREGUESIAS	850.255,00	702.183,52		702.183,52	547.534,64	148.071,48	302.720,36	154.648,88	64,40
0405010201	ACTIVIDADES DE ÂMBITO SOCIAL, CULTURAL E EDUCATIVO	250.001,00	213.416,43		213.416,43	199.299,58	36.584,57	50.701,42	14.116,85	79,72
0405010202	CONSERVAÇÃO DA REDE VIÁRIA	530.001,00	463.774,28		463.774,28	323.242,25	66.226,72	206.758,75	140.532,03	60,99
0405010203	GESTÃO DE ABASTECIMENTO PÚBLICO DE ÁGUA	5.001,00					5.001,00	5.001,00		
0405010204	RECOLHA DE RESÍDUOS SÓLIDOS	15.001,00	1.378,00		1.378,00	1.378,00	13.623,00	13.623,00		9,19
0405010205	PROJECTOS DE MOBILIDADE SÓCIO-EDUCATIVA	251,00					251,00	251,00		
0405010209	OUTRAS	50.000,00	23.614,81		23.614,81	23.614,81	26.385,19	26.385,19		47,23
04050104	ASSOCIAÇÕES DE MUNICIPIOS	5.000,00					5.000,00	5.000,00		
04050108	OUTROS	289.921,00	243.024,08		243.024,08	177.697,25	46.896,92	112.223,75	65.326,83	61,29
0407	INSTITUIÇÕES SEM FINS LUCRATIVOS	1.000,00					1.000,00	1.000,00		
040701	INSTITUIÇÕES SEM FINS LUCRATIVOS	1.000,00					1.000,00	1.000,00		
0408	FAMÍLIAS	1,00					1,00	1,00		
040802	OUTRAS	1,00					1,00	1,00		
06	OUTRAS DESPESAS CORRENTES	662.500,00	458.470,18		458.470,18	457.696,50	204.029,82	204.803,50	773,68	69,09
0602	DIVERSAS	662.500,00	458.470,18		458.470,18	457.696,50	204.029,82	204.803,50	773,68	69,09
060201	IMPOSTOS E TAXAS	130.000,00	100.462,06		100.462,06	100.462,06	29.537,94	29.537,94		77,28
060203	OUTRAS	532.500,00	358.008,12		358.008,12	357.234,44	174.491,88	175.265,56	773,68	67,09
06020301	RESTITUIÇÕES	80.500,00	24.813,98		24.813,98	24.813,98	55.686,02	55.686,02		30,82
06020302	IVA PAGO	250.000,00	207.498,77		207.498,77	207.498,77	42.501,23	42.501,23		83,00
06020304	SERVIÇOS BANCÁRIOS	80.000,00	61.495,21		61.495,21	61.495,21	18.504,79	18.504,79		76,87
06020305	OUTRAS	122.000,00	64.200,16		64.200,16	63.426,48	57.799,84	58.573,52	773,68	51,99
07	AQUISIÇÃO DE BENS DE CAPITAL	88.700,00	49.383,80		49.383,80	45.077,10	39.316,20	43.622,90	4.306,70	50,82
0701	INVESTIMENTOS	88.700,00	49.383,80		49.383,80	45.077,10	39.316,20	43.622,90	4.306,70	50,82
070106	MATERIAL DE TRANSPORTE	500,00					500,00	500,00		
07010602	OUTRO	500,00					500,00	500,00		
070107	EQUIPAMENTO DE INFORMÁTICA	7.700,00	3.820,54		3.820,54	3.820,54	3.879,46	3.879,46		49,62
070108	SOFTWARE INFORMÁTICO	8.500,00	1.267,30		1.267,30	1.267,30	7.232,70	7.232,70		14,91
070109	EQUIPAMENTO ADMINISTRATIVO	500,00	90,12		90,12	90,12	409,88	409,88		18,02
070110	EQUIPAMENTO BÁSICO	45.000,00	43.896,58		43.896,58	39.589,88	1.103,42	5.410,12	4.306,70	87,98
07011002	OUTRO	45.000,00	43.896,58		43.896,58	39.589,88	1.103,42	5.410,12	4.306,70	87,98
070112	ARTIGOS E OBJECTOS DE VALOR	25.500,00					25.500,00	25.500,00		
070113	INVESTIMENTOS INCORPÓREOS	1.000,00	309,26		309,26	309,26	690,74	690,74		30,93
08	TRANSFERÊNCIAS DE CAPITAL	3.994.751,00	1.932.028,52		1.932.028,52	1.043.772,13	2.062.722,48	2.950.978,87	888.256,39	26,13
0805	ADMINISTRAÇÃO LOCAL	3.994.751,00	1.932.028,52		1.932.028,52	1.043.772,13	2.062.722,48	2.950.978,87	888.256,39	26,13
080501	CONTINENTE	3.994.751,00	1.932.028,52		1.932.028,52	1.043.772,13	2.062.722,48	2.950.978,87	888.256,39	26,13
08050102	FREGUESIAS	3.993.250,00	1.932.028,52		1.932.028,52	1.043.772,13	2.061.221,48	2.949.477,87	888.256,39	26,14
0805010201	ACTIVIDADES DE INICIATIVA DAS FREGUESIAS	1.000.000,00	711.586,90		711.586,90	643.531,55	288.413,10	356.468,45	68.055,35	64,35
0805010202	CONSTRUÇÃO DE PARQUES DE ESTACIONAMENTO	100.000,00	29.089,85		29.089,85		70.910,15	100.000,00	29.089,85	
0805010203	ABERTURA DE ESTRADAS E CAMINHOS VICINAIS	1.000.000,00	704.736,91		704.736,91	186.824,33	295.263,09	813.175,67	517.912,58	18,68
0805010204	REDE PÚBLICA DE ABASTECIMENTO	20.000,00	2.014,00		2.014,00	2.014,00	17.986,00	17.986,00		10,07
0805010205	CONSTRUÇÃO/BENEF. INSTALAÇÕES ESCOLARES E OUTROS	10.000,00					10.000,00	10.000,00		
0805010206	CONSTRUÇÃO/BENEF. DE ZONAS VERDES E ÁREAS DE LAZER	55.000,00	28.290,68		28.290,68	28.290,68	26.709,32	26.709,32		51,44
0805010207	ARRANJOS URBANÍSTICOS	250.000,00	67.348,33		67.348,33	55.149,85	182.651,67	194.850,15	12.198,48	22,06
0805010208	*CONSERV*EDIFÍCIOS*	50.000,00	6.695,50		6.695,50	3.347,75	43.304,50	46.652,25	3.347,75	6,70
0805010209	AQUISIÇÃO DE TERRENOS PARA FINS SOCIAIS/CULTURAIS	100.000,00					100.000,00	100.000,00		
0805010210	AQUISIÇÃO DE TERRENOS PARA CONSTRUÇÃO DE PARQUES	100.000,00	3.000,00		3.000,00	3.000,00	97.000,00	97.000,00		3,00
0805010211	AQUISIÇÃO VIATURAS TRANSPORTE ESCOLAR E IDOSOS	150.000,00	118.024,00		118.024,00	86.024,00	31.976,00	63.976,00	32.000,00	57,35
0805010212	AQUISIÇÃO EQUIPAMENTO LIMPEZA PUBLICA E CONSERVAÇÃO DA REDE VIÁRIA	50.000,00	19.250,00		19.250,00		30.750,00	50.000,00	19.250,00	
0805010213	CONSTRUÇÃO/BENEF. CASAS MORTUÁRIAS	100.000,00	5.339,20		5.339,20	339,20	94.660,80	99.660,80	5.000,00	0,34
0805010214	CONSTRUÇÃO/BENEFICIAÇÃO DE CEMITÉRIOS	500.000,00	207.921,13		207.921,13	10.268,75	292.078,87	489.731,25	197.652,38	2,05

a) (11 = 7 / 3 * 100)

MAPA DO CONTROLO ORÇAMENTAL DA DESPESA POR CLASSIFICAÇÃO ORGÂNICA

ENTIDADE MPL - MUNICIPIO DE PONTE DE LIMA

ANO 2014
PAG. 5

CLASSIFICAÇÃO		DOTAÇÕES	COMPROMISSOS ASSUMIDOS			DESPESA PAGA	DIFERENÇAS			GRAU DE EXECUÇÃO ORÇAMENTAL DA DESPESA (11) a)
CÓDIGO (1)	DESCRIÇÃO (2)		CORRIGIDAS (3)	EXERCÍCIO (4)	EXERCÍCIOS FUTUROS (5)		TOTAL (6)	DOTAÇÃO NÃO COMPROMETIDA (8 = 3 - 4)	SALDO (9 = 3 - 7)	
0805010216	CONSTRUÇÃO/BENF. E AMPLIAÇÃO DE SEDES DE JUNTA	25.000,00	5.732,02		5.732,02	5.732,02	19.267,98	19.267,98		22.93
0805010217	CONSTRUÇÃO/BENF. DE JARDINS DE INFÂNCIA	5.000,00					5.000,00	5.000,00		
0805010218	CONSTRUÇÃO/BENF. POLIDESPORTIVOS E OUTRAS INSTALAÇÕES DESPORTIVAS	50.000,00	10.000,00		10.000,00	10.000,00	40.000,00	40.000,00		20.00
0805010219	MODERNIZAÇÃO ADMINISTRATIVA	15.000,00					15.000,00	15.000,00		
0805010220	ACÇÕES DESENVOLVER NO ÂMBITO CONTROLO FOGOS FLORESTAIS	20.000,00	11.000,00		11.000,00	7.250,00	9.000,00	12.750,00	3.750,00	36.25
0805010221	COLOCAÇÃO E MANUTENÇÃO DA SINALIZAÇÃO TOPONÍMICA	10.000,00	2.000,00		2.000,00	2.000,00	8.000,00	8.000,00		20.00
0805010222	PROJECTOS DE MOBILIDADE SÓCIO-EDUCATIVA	250,00					250,00	250,00		
0805010223	REDE VIÁRIA MUNICIPAL E SANEAMENTO BÁSICO	383.000,00					383.000,00	383.000,00		
08050104	ASSOCIAÇÕES DE MUNICÍPIOS	1,00					1,00	1,00		
08050108	OUTROS	1.500,00					1.500,00	1.500,00		
11	OUTRAS DESPESAS DE CAPITAL	45.002,00	40.519,77		40.519,77	40.519,77	4.482,23	4.482,23		90.04
1102	DIVERSAS	45.002,00	40.519,77		40.519,77	40.519,77	4.482,23	4.482,23		90.04
110201	RESTITUIÇÕES	45.001,00	40.519,77		40.519,77	40.519,77	4.481,23	4.481,23		90.04
110299	OUTRAS	1,00					1,00	1,00		
02	DIVISÃO ADMINISTRATIVA E FINANCEIRA	1.368.320,00	1.043.999,72		1.043.999,72	885.572,77	324.320,28	482.747,23	158.426,95	64.72
01	DESPESAS COM O PESSOAL	903.756,00	724.872,77		724.872,77	713.445,25	178.883,23	190.310,75	11.427,52	78.94
0101	REMUNERAÇÕES CERTAS E PERMANENTES	561.309,00	465.303,06		465.303,06	465.303,06	96.005,94	96.005,94		82.90
010103	PESSOAL DOS QUADROS- REGIME DA FUNÇÃO PÚBLICA	4,00					4,00	4,00		
01010301	PESSOAL EM FUNÇÕES	1,00					1,00	1,00		
01010302	ALTERAÇÕES OBRIGATÓRIAS DE POSICIONAMENTO REMUNERATÓRIO	1,00					1,00	1,00		
01010303	ALTERAÇÕES FACULTATIVAS DE POSICIONAMENTO REMUNERATÓRIO	1,00					1,00	1,00		
01010304	RECRUTAMENTO DE PESSOAL PARA NOVOS POSTOS DE TRABALHO	1,00					1,00	1,00		
010104	PESSOAL DOS QUADROS- REGIME DO CONTRATO INDIVIDUAL DO TRABALHO	389.325,00	332.203,77		332.203,77	332.203,77	57.121,23	57.121,23		85.33
01010401	PESSOAL EM FUNÇÕES	389.322,00	332.203,77		332.203,77	332.203,77	57.118,23	57.118,23		85.33
01010402	ALTERAÇÕES OBRIGATÓRIAS DE POSICIONAMENTO REMUNERATÓRIO	1,00					1,00	1,00		
01010403	ALTERAÇÕES FACULTATIVAS DE POSICIONAMENTO REMUNERATÓRIO	1,00					1,00	1,00		
01010404	RECRUTAMENTO DE PESSOAL PARA NOVOS POSTOS DE TRABALHO	1,00					1,00	1,00		
010105	PESSOAL PARA ALÉM DOS QUADROS	1,00					1,00	1,00		
010106	PESSOAL CONTRATADO A TERMO	16.421,00	7.218,51		7.218,51	7.218,51	9.202,49	9.202,49		43.96
01010601	PESSOAL EM FUNÇÕES	7.820,00	7.218,51		7.218,51	7.218,51	601,49	601,49		92.31
01010602	ALTERAÇÕES OBRIGATÓRIAS DE POSICIONAMENTO REMUNERATÓRIO	1,00					1,00	1,00		
01010603	ALTERAÇÕES FACULTATIVAS DE POSICIONAMENTO REMUNERATÓRIO	1,00					1,00	1,00		
01010604	RECRUTAMENTO DE PESSOAL PARA NOVOS POSTOS DE TRABALHO	8.599,00					8.599,00	8.599,00		
010107	PESSOAL EM REGIME DE TAREFA OU AVENÇA	1,00					1,00	1,00		
010108	PESSOAL AGUARDANDO APOSENTAÇÃO	1,00					1,00	1,00		
010109	PESSOAL EM QUALQUER OUTRA SITUAÇÃO	29.139,00	27.796,10		27.796,10	27.796,10	1.342,90	1.342,90		95.39
010110	GRATIFICAÇÕES	1,00					1,00	1,00		
010111	REPRESENTAÇÃO	1,00					1,00	1,00		
010112	SUPLEMENTOS E PRÉMIOS	1,00					1,00	1,00		

a) (11 = 7 / 3 * 100)

MAPA DO CONTROLE ORÇAMENTAL DA DESPESA POR CLASSIFICAÇÃO ORÇAMENTAL

ENTIDADE MPL - MUNICÍPIO DE PONTE DE LIMA

ANO 2014

PAG. 6

CLASSIFICAÇÃO		DOTAÇÕES	COMPROMISSOS ASSUMIDOS			DESPESA PAGA	DIFERENÇAS			GRAU DE EXECUÇÃO ORÇAMENTAL DA DESPESA (11) a)
CÓDIGO (1)	DESCRIÇÃO (2)		CORRIGIDAS (3)	EXERCÍCIO (4)	EXERCÍCIOS FUTUROS (5)		TOTAL (6)	DOTAÇÃO NÃO COMPROMETIDA (8 = 3 - 4)	SALDO (9 = 3 - 7)	
010113	SUBSÍDIO DE REFEIÇÃO	46.065,00	33.617,71		33.617,71	33.617,71	12.447,29	12.447,29		72,98
010114	SUBSÍDIOS DE FÉRIAS E NATAL	75.849,00	62.657,03		62.657,03	62.657,03	13.191,97	13.191,97		82,61
010115	REMUNERAÇÕES POR DOENÇA E MATERNIDADE / PATERNIDADE	4.500,00	1.809,94		1.809,94	1.809,94	2.690,06	2.690,06		40,22
0102	ABONOS VARIÁVEIS OU EVENTUAIS	5.546,00	4.526,15		4.526,15	4.026,15	1.019,85	1.519,85	500,00	72,60
010201	GRATIFICAÇÕES VARIÁVEIS OU EVENTUAIS	1,00					1,00	1,00		
010202	HORAS EXTRAORDINÁRIAS	1.000,00	858,57		858,57	858,57	141,43	141,43		85,86
01020201	HORAS EXTRAORDINÁRIAS	1.000,00	858,57		858,57	858,57	141,43	141,43		85,86
010203	ALIMENTAÇÃO E ALOJAMENTO	1,00					1,00	1,00		
010204	AJUDAS DE CUSTO	300,00					300,00	300,00		
01020401	AJUDAS DE CUSTO	300,00					300,00	300,00		
010205	ABONO PARA FALHAS	2.071,00	1.733,07		1.733,07	1.733,07	337,93	337,93		83,68
010208	SUBSÍDIOS E ABONOS DE FIXAÇÃO, RESIDÊNCIA E ALOJAMENTO	1,00					1,00	1,00		
010213	OUTROS SUPLEMENTOS E PRÊMIOS	2.172,00	1.934,51		1.934,51	1.434,51	237,49	737,49	500,00	66,05
01021301	PRÊMIOS DE DESEMPENHO	1,00					1,00	1,00		
01021302	OUTROS	2.171,00	1.934,51		1.934,51	1.434,51	236,49	736,49	500,00	66,08
0103	SEGURANÇA SOCIAL	336.901,00	255.043,56		255.043,56	244.116,04	81.857,44	92.784,96	10.927,52	72,46
010301	ENCARGOS COM A SAÚDE	10.560,00	10.553,34		10.553,34	10.553,34	6,66	6,66		99,94
010303	SUBSÍDIO FAMILIAR A CRIANÇAS E JOVENS	10.000,00	6.929,86		6.929,86	6.929,86	3.070,14	3.070,14		69,30
010304	OUTRAS PRESTAÇÕES FAMILIARES	1,00					1,00	1,00		
010305	CONTRIBUIÇÕES PARA A SEGURANÇA SOCIAL	297.338,00	232.690,37		232.690,37	221.762,85	64.647,63	75.575,15	10.927,52	74,58
01030501	ASSISTÊNCIA NA DOENÇA DOS FUNCIONÁRIOS PÚBLICOS(ADSE)	190.000,00	129.925,86		129.925,86	118.998,34	60.074,14	71.001,66	10.927,52	62,63
01030502	SEGURANÇA SOCIAL DOS FUNCIONÁRIOS PUBLICOS	107.337,00	102.764,51		102.764,51	102.764,51	4.572,49	4.572,49		95,74
0103050201	CAIXA GERAL DE APOSENTAÇÕES	54.530,00	50.570,79		50.570,79	50.570,79	3.959,21	3.959,21		92,74
0103050202	SEGURANÇA SOCIAL (REGIME GERAL)	52.807,00	52.193,72		52.193,72	52.193,72	613,28	613,28		98,84
01030503	OUTROS	1,00					1,00	1,00		
010309	SEGUROS	19.000,00	4.869,99		4.869,99	4.869,99	14.130,01	14.130,01		25,63
01030901	SEGUROS DE ACIDENTES DE TRABALHO E DOENÇAS PROFISSIONAIS	19.000,00	4.869,99		4.869,99	4.869,99	14.130,01	14.130,01		25,63
0103090101	SEGUROS DE ACIDENTES DE TRABALHO E DOENÇAS PROFISSIONAIS	19.000,00	4.869,99		4.869,99	4.869,99	14.130,01	14.130,01		25,63
010310	OUTRAS DESPESAS DE SEGURANÇA SOCIAL	2,00					2,00	2,00		
01031001	EVENTUALIDADE MATERNIDADE, PATERNIDADE E ADOÇÃO	1,00					1,00	1,00		
01031099	OUTRAS DESPESAS DE SEGURANÇA SOCIAL	1,00					1,00	1,00		
02	AQUISIÇÃO DE BENS E SERVIÇOS	433.862,00	307.349,42		307.349,42	161.171,18	126.512,58	272.690,82	146.178,24	37,15
0201	AQUISIÇÃO DE BENS	168.704,00	113.161,09		113.161,09	84.354,48	55.542,91	84.349,52	28.806,61	50,00
020101	MATÉRIAS-PRIMAS E SUBSIDIÁRIAS	1,00					1,00	1,00		
020102	COMBUSTÍVEIS E LUBRIFICANTES	15.100,00	5.270,36		5.270,36	3.955,11	9.829,64	11.144,89	1.315,25	26,19
02010201	GASOLINA	100,00					100,00	100,00		
02010202	GASÓLEO	5.000,00	3.546,34		3.546,34	2.803,11	1.453,66	2.196,89	743,23	56,06
02010299	OUTROS	10.000,00	1.724,02		1.724,02	1.152,00	8.275,98	8.848,00	572,02	11,52
020104	LIMPEZA E HIGIENE	500,00					500,00	500,00		
020107	VESTUÁRIO E ARTIGOS PESSOAIS	18.000,00	11.043,29		11.043,29	10.983,29	6.956,71	7.016,71	60,00	61,02
020108	MATERIAL DE ESCRITÓRIO	70.000,00	65.208,75		65.208,75	49.836,42	4.791,25	20.163,58	15.372,33	71,19
02010801	MATERIAL DE ESCRITÓRIO	70.000,00	65.208,75		65.208,75	49.836,42	4.791,25	20.163,58	15.372,33	71,19
020115	PRÊMIOS, CONDECORAÇÕES E OFERTAS	100,00					100,00	100,00		
020117	FERRAMENTAS E UTENSÍLIOS	1,00					1,00	1,00		
020119	ARTIGOS HONORÍFICOS E DE DECORAÇÃO	1,00					1,00	1,00		
020120	MATERIAL DE EDUCAÇÃO, CULTURA E RECREIO	1,00					1,00	1,00		

a) (11 = 7 / 3 * 100)

MAPA DO CONTROLO ORÇAMENTAL DA DESPESA POR CLASSIFICAÇÃO ORGÂNICA

ENTIDADE MPL - MUNICIPIO DE PONTE DE LIMA

ANO 2014

PAG. 7

CLASSIFICAÇÃO		DOTAÇÕES	COMPROMISSOS ASSUMIDOS			DESPESA PAGA	DIFERENÇAS			GRAU DE EXECUÇÃO ORÇAMENTAL DA DESPESA (11) a)
CÓDIGO (1)	DESCRIÇÃO (2)		CORRIGIDAS (3)	EXERCÍCIO (4)	EXERCÍCIOS FUTUROS (5)		TOTAL (6)	DOTAÇÃO NÃO COMPROMETIDA (8 = 3 - 4)	SALDO (9 = 3 - 7)	
020121	OUTROS BENS	65.000,00	31.638,69		31.638,69	19.579,66	33.361,31	45.420,34	12.059,03	30.12
02012101	OUTROS BENS	65.000,00	31.638,69		31.638,69	19.579,66	33.361,31	45.420,34	12.059,03	30.12
0202	AQUISIÇÃO DE SERVIÇOS	265.158,00	194.188,33		194.188,33	76.816,70	70.969,67	188.341,30	117.371,63	28.97
020201	ENCARGOS DE INSTALAÇÕES	1,00					1,00	1,00		
020202	LIMPEZA E HIGIENE	1,00					1,00	1,00		
020203	CONSERVAÇÃO DE BENS	7.500,00	6.026,53		6.026,53	5.301,04	1.473,47	2.198,96	725,49	70.68
020204	LOCAÇÃO DE EDIFÍCIOS	1,00					1,00	1,00		
020205	LOCAÇÃO DE MATERIAL DE INFORMÁTICA	1,00					1,00	1,00		
020206	LOCAÇÃO DE MATERIAL DE TRANSPORTE	1,00					1,00	1,00		
020208	LOCAÇÃO DE OUTROS BENS	1,00					1,00	1,00		
020209	COMUNICAÇÕES	95.000,00	38.983,54		38.983,54	33.165,31	56.016,46	61.834,69	5.818,23	34.91
020210	TRANSPORTES	2.500,00	2.385,32		2.385,32	1.857,64	114,68	642,36	527,68	74.31
020212	SEGUROS	1.650,00	548,76		548,76	543,45	1.101,24	1.106,55	5,31	32.94
020214	ESTUDOS, PARCERES, PROJECTOS E CONSULTADORIA	70.501,00	70.110,00		70.110,00		391,00	70.501,00	70.110,00	
020215	FORMAÇÃO	1.000,00	456,70		456,70	456,70	543,30	543,30		45.67
020217	PUBLICIDADE	6.500,00	4.988,63		4.988,63	4.865,63	1.511,37	1.634,37	123,00	74.86
02021701	PUBLICIDADE	6.500,00	4.988,63		4.988,63	4.865,63	1.511,37	1.634,37	123,00	74.86
020219	ASSISTÊNCIA TÉCNICA	40.000,00	37.148,85		37.148,85	18.779,11	2.851,15	21.220,89	18.369,74	46.95
020220	OUTROS TRABALHOS ESPECIALIZADOS	19.000,00	16.912,50		16.912,50		2.087,50	19.000,00	16.912,50	
020221	UTILIZAÇÃO DE INFRA-ESTRUTURAS DE TRANSPORTES	1,00					1,00	1,00		
020225	OUTROS SERVIÇOS	21.500,00	16.627,50		16.627,50	11.847,82	4.872,50	9.652,18	4.779,68	55.11
02022509	OUTROS SERVIÇOS	21.500,00	16.627,50		16.627,50	11.847,82	4.872,50	9.652,18	4.779,68	55.11
04	TRANSFERÊNCIAS CORRENTES	6.502,00	2.099,87		2.099,87	2.099,87	4.402,13	4.402,13		32.30
0401	SOCIEDADES E QUASO-SOCIEDADES NÃO FINANCEIRAS	2,00					2,00	2,00		
040101	PÚBLICAS	1,00					1,00	1,00		
04010101	EMPRESAS PÚBLICAS MUNICIPAIS E INTERMUNICIPAIS	1,00					1,00	1,00		
040102	PRIVADAS	1,00					1,00	1,00		
0408	FAMÍLIAS	6.500,00	2.099,87		2.099,87	2.099,87	4.400,13	4.400,13		32.31
040802	OUTRAS	6.500,00	2.099,87		2.099,87	2.099,87	4.400,13	4.400,13		32.31
06	OUTRAS DESPESAS CORRENTES	700,00	455,16		455,16	455,16	244,84	244,84		65.02
0602	DIVERSAS	700,00	455,16		455,16	455,16	244,84	244,84		65.02
060201	IMPOSTOS E TAXAS	100,00					100,00	100,00		
060203	OUTRAS	600,00	455,16		455,16	455,16	144,84	144,84		75.86
06020301	RESTITUIÇÕES	100,00					100,00	100,00		
06020305	OUTRAS	500,00	455,16		455,16	455,16	44,84	44,84		91.03
07	AQUISIÇÃO DE BENS DE CAPITAL	23.500,00	9.222,50		9.222,50	8.401,31	14.277,50	15.098,69	821,19	35.75
0701	INVESTIMENTOS	23.500,00	9.222,50		9.222,50	8.401,31	14.277,50	15.098,69	821,19	35.75
070106	MATERIAL DE TRANSPORTE	500,00					500,00	500,00		
07010602	OUTRO	500,00					500,00	500,00		
070107	EQUIPAMENTO DE INFORMÁTICA	8.000,00	4.324,26		4.324,26	3.791,07	3.675,74	4.208,93	533,19	47.39
070108	SOFTWARE INFORMÁTICO	3.000,00	1.233,47		1.233,47	987,47	1.766,53	2.012,53	246,00	32.92
070109	EQUIPAMENTO ADMINISTRATIVO	1.000,00	578,52		578,52	578,52	421,48	421,48		57.85
070110	EQUIPAMENTO BÁSICO	11.000,00	3.086,25		3.086,25	3.044,25	7.913,75	7.955,75	42,00	27.68
07011002	OUTRO	11.000,00	3.086,25		3.086,25	3.044,25	7.913,75	7.955,75	42,00	27.68
03	DIVISÃO DE OBRAS E URBANISMO	611.073,00	482.683,86		482.683,86	476.045,84	128.389,14	135.027,16	6.638,02	77.90
01	DESPESAS COM O PESSOAL	413.407,00	346.742,09		346.742,09	346.742,09	66.664,91	66.664,91		83.87
0101	REMUNERAÇÕES CERTAS E PERMANENTES	323.851,00	272.240,93		272.240,93	272.240,93	51.610,07	51.610,07		84.06
010103	PESSOAL DOS QUADROS- REGIME DA FUNÇÃO PÚBLICA	4,00					4,00	4,00		
01010301	PESSOAL EM FUNÇÕES	1,00					1,00	1,00		
01010302	ALTERAÇÕES OBRIGATORIAS DE POSICIONAMENTO REMUNERATÓRIO	1,00					1,00	1,00		

a) (11 = 7 / 3 * 100)

MAPA DO CONTROLO ORÇAMENTAL DA DESPESA POR CLASSIFICAÇÃO ORÇÂNICA

ENTIDADE MPL - MUNICIPIO DE PONTE DE LIMA

ANO 2014
PAG. 8

CLASSIFICAÇÃO		DOTAÇÕES	COMPROMISSOS ASSUMIDOS			DESPESA PAGA	DIFERENÇAS			GRAU DE EXECUÇÃO ORÇAMENTAL DA DESPESA (11) a)
CÓDIGO (1)	DESCRIÇÃO (2)		CORRIGIDAS (3)	EXERCÍCIO (4)	EXERCÍCIOS FUTUROS (5)		TOTAL (6)	DOTAÇÃO NÃO COMPROMETIDA (8 = 3 - 4)	SALDO (9 = 3 - 7)	
01010303	ALTERAÇÕES FACULTATIVAS DE POSICIONAMENTO REMUNERATÓRIO	1,00					1,00	1,00		
01010304	RECRUTAMENTO DE PESSOAL PARA NOVOS POSTOS DE TRABALHO	1,00					1,00	1,00		
010104	PESSOAL DOS QUADROS- REGIME DO CONTRATO INDIVIDUAL DO TRABALHO	183.890,00	171.327,98		171.327,98	171.327,98	12.562,02	12.562,02		93.17
01010401	PESSOAL EM FUNÇÕES	183.887,00	171.327,98		171.327,98	171.327,98	12.559,02	12.559,02		93.17
01010402	ALTERAÇÕES OBRIGATÓRIAS DE POSICIONAMENTO REMUNERATÓRIO	1,00					1,00	1,00		
01010403	ALTERAÇÕES FACULTATIVAS DE POSICIONAMENTO REMUNERATÓRIO	1,00					1,00	1,00		
01010404	RECRUTAMENTO DE PESSOAL PARA NOVOS POSTOS DE TRABALHO	1,00					1,00	1,00		
010105	PESSOAL PARA ALÉM DOS QUADROS	1,00					1,00	1,00		
010106	PESSOAL CONTRATADO A TERMO	43.256,00	15.060,88		15.060,88	15.060,88	28.195,12	28.195,12		34.82
01010601	PESSOAL EM FUNÇÕES	28.836,00	15.060,88		15.060,88	15.060,88	13.775,12	13.775,12		52.23
01010602	ALTERAÇÕES OBRIGATÓRIAS DE POSICIONAMENTO REMUNERATÓRIO	1,00					1,00	1,00		
01010603	ALTERAÇÕES FACULTATIVAS DE POSICIONAMENTO REMUNERATÓRIO	1,00					1,00	1,00		
01010604	RECRUTAMENTO DE PESSOAL PARA NOVOS POSTOS DE TRABALHO	14.418,00					14.418,00	14.418,00		
010107	PESSOAL EM REGIME DE TAREFA OU AVENÇA	1,00					1,00	1,00		
010108	PESSOAL AGUARDANDO APOSENTAÇÃO	1,00					1,00	1,00		
010109	PESSOAL EM QUALQUER OUTRA SITUAÇÃO	29.438,00	28.849,46		28.849,46	28.849,46	588,54	588,54		98.00
010110	GRATIFICAÇÕES	1,00					1,00	1,00		
010111	REPRESENTAÇÃO	1,00					1,00	1,00		
010112	SUPLEMENTOS E PRÉMIOS	1,00					1,00	1,00		
010113	SUBSÍDIO DE REPEIÇÃO	22.494,00	15.995,42		15.995,42	15.995,42	6.498,58	6.498,58		71.11
010114	SUBSÍDIOS DE FÉRIAS E NATAL	42.763,00	40.338,03		40.338,03	40.338,03	2.424,97	2.424,97		94.33
010115	REMUNERAÇÕES POR DOENÇA E MATERNIDADE / PATERNIDADE	2.000,00	669,16		669,16	669,16	1.330,84	1.330,84		33.46
0102	ABONOS VARIÁVEIS OU EVENTUAIS	3.609,00	2.975,39		2.975,39	2.975,39	633,61	633,61		82.44
010201	GRATIFICAÇÕES VARIÁVEIS OU EVENTUAIS	1,00					1,00	1,00		
010202	HORAS EXTRAORDINÁRIAS	250,00	41,45		41,45	41,45	208,55	208,55		16.58
01020201	HORAS EXTRAORDINÁRIAS	250,00	41,45		41,45	41,45	208,55	208,55		16.58
010203	ALIMENTAÇÃO E ALOJAMENTO	1,00					1,00	1,00		
010204	AJUDAS DE CUSTO	150,00					150,00	150,00		
01020401	AJUDAS DE CUSTO	150,00					150,00	150,00		
010205	ABONO PARA FALHAS	1.035,00	959,11		959,11	959,11	75,89	75,89		92.67
010213	OUTROS SUPLEMENTOS E PRÉMIOS	2.172,00	1.974,83		1.974,83	1.974,83	197,17	197,17		90.92
01021301	PRÉMIOS DE DESEMPENHO	1,00					1,00	1,00		
01021302	OUTROS	2.171,00	1.974,83		1.974,83	1.974,83	196,17	196,17		90.96
0103	SEGURANÇA SOCIAL	85.947,00	71.525,77		71.525,77	71.525,77	14.421,23	14.421,23		83.22
010301	ENCARGOS COM A SAÚDE	7.500,00	4.834,09		4.834,09	4.834,09	2.665,91	2.665,91		64.45
010303	SUBSÍDIO FAMILIAR A CRIANÇAS E JOVENS	2.500,00	2.483,12		2.483,12	2.483,12	16,88	16,88		99.32
010304	OUTRAS PRESTAÇÕES FAMILIARES	1,00					1,00	1,00		
010305	CONTRIBUIÇÕES PARA A SEGURANÇA SOCIAL	68.944,00	61.576,01		61.576,01	61.576,01	7.367,99	7.367,99		89.31
01030501	ASSISTÊNCIA NA DOENÇA DOS FUNCIONÁRIOS PÚBLICOS(ADSE)	1,00					1,00	1,00		
01030502	SEGURANÇA SOCIAL DOS FUNCIONÁRIOS PUBLICOS	68.942,00	61.576,01		61.576,01	61.576,01	7.365,99	7.365,99		89.32

a) (11 = 7 / 3 + 100)

MAPA DO CONTROLO ORÇAMENTAL DA DESPESA POR CLASSIFICAÇÃO ORGÂNICA

ENTIDADE MPL - MUNICIPIO DE PONTE DE LIMA

ANO 2014
PAG. 9

CLASSIFICAÇÃO		DOTAÇÕES	COMPROMISSOS ASSUMIDOS			DESPESA PAGA	DIFERENÇAS			GRAU DE EXECUÇÃO ORÇAMENTAL DA DESPESA (11) a)
CÓDIGO (1)	DESCRIÇÃO (2)		CORRIGIDAS (3)	EXERCÍCIO (4)	EXERCÍCIOS FUTUROS (5)		TOTAL (6)	DOTAÇÃO NÃO COMPROMETIDA (8 = 3 - 4)	SALDO (9 = 3 - 7)	
0103050201	CAIXA GERAL DE APOSENTAÇÕES	53.504,00	48.952,20		48.952,20	48.952,20	4.551,80	4.551,80		91.49
0103050202	SEGURANÇA SOCIAL (REGIME GERAL)	15.438,00	12.623,81		12.623,81	12.623,81	2.814,19	2.814,19		81.77
01030503	OUTROS	1,00					1,00	1,00		
010309	SEGUROS	7.000,00	2.632,55		2.632,55	2.632,55	4.367,45	4.367,45		37.61
01030901	SEGUROS DE ACIDENTES DE TRABALHO E DOENÇAS PROFISSIONAIS	7.000,00	2.632,55		2.632,55	2.632,55	4.367,45	4.367,45		37.61
0103090101	SEGUROS DE ACIDENTES DE TRABALHO E DOENÇAS PROFISSIONAIS	7.000,00	2.632,55		2.632,55	2.632,55	4.367,45	4.367,45		37.61
010310	OUTRAS DESPESAS DE SEGURANÇA SOCIAL	2,00					2,00	2,00		
01031001	EVENTUALIDADE MATERNIDADE, PATERNIDADE E ADOÇÃO	1,00					1,00	1,00		
01031099	OUTRAS DESPESAS DE SEGURANÇA SOCIAL	1,00					1,00	1,00		
02	AQUISIÇÃO DE BENS E SERVIÇOS	115.664,00	72.730,82		72.730,82	66.317,30	42.933,18	49.346,70	6.413,52	57.34
0201	AQUISIÇÃO DE BENS	14.257,00	8.137,40		8.137,40	5.365,64	6.119,60	8.891,36	2.771,76	37.64
020101	MATERIAS-PRIMAS E SUBSIDIÁRIAS	1,00					1,00	1,00		
020102	COMBUSTÍVEIS E LUBRIFICANTES	10.752,00	6.813,94		6.813,94	4.350,50	3.938,06	6.401,50	2.463,44	40.46
02010201	GASOLINA	1,00					1,00	1,00		
02010202	GASÓLBO	10.750,00	6.813,94		6.813,94	4.350,50	3.936,06	6.399,50	2.463,44	40.47
02010299	OUTROS	1,00					1,00	1,00		
020107	VESTUÁRIO E ARTIGOS PESSOAIS	1,00					1,00	1,00		
020108	MATERIAL DE ESCRITÓRIO	3.000,00	1.304,46		1.304,46	1.009,14	1.695,54	1.990,86	295,32	33.64
02010801	MATERIAL DE ESCRITÓRIO	3.000,00	1.304,46		1.304,46	1.009,14	1.695,54	1.990,86	295,32	33.64
020112	MATERIAL DE TRANSPORTE- PEÇAS	1,00					1,00	1,00		
020119	ARTIGOS HONORÍFICOS E DE DECORAÇÃO	1,00					1,00	1,00		
020120	MATERIAL DE EDUCAÇÃO, CULTURA E RECREIO	1,00					1,00	1,00		
020121	OUTROS BENS	500,00	19,00		19,00	6,00	481,00	494,00	13,00	1.20
02012101	OUTROS BENS	500,00	19,00		19,00	6,00	481,00	494,00	13,00	1.20
0202	AQUISIÇÃO DE SERVIÇOS	101.407,00	64.593,42		64.593,42	60.951,66	36.813,58	40.455,34	3.641,76	60.11
020201	ENCARGOS DE INSTALAÇÕES	65.000,00	50.255,94		50.255,94	50.255,94	14.744,06	14.744,06		77.32
020203	CONSERVAÇÃO DE BENS	20.000,00	10.654,70		10.654,70	7.504,43	9.345,30	12.495,57	3.150,27	37.52
020204	LOCAÇÃO DE EDIFÍCIOS	1,00					1,00	1,00		
020205	LOCAÇÃO DE MATERIAL DE INFORMÁTICA	1,00					1,00	1,00		
020206	LOCAÇÃO DE MATERIAL DE TRANSPORTE	1,00					1,00	1,00		
020208	LOCAÇÃO DE OUTROS BENS	1,00					1,00	1,00		
020209	COMUNICAÇÕES	1,00					1,00	1,00		
020210	TRANSPORTES	1,00					1,00	1,00		
020212	SEGUROS	2.900,00	995,08		995,08	724,99	1.904,92	2.175,01	270,09	25.00
020214	ESTUDOS, PARCERES, PROJECTOS E CONSULTADORIA	100,00					100,00	100,00		
020215	FORMAÇÃO	100,00					100,00	100,00		
020217	PUBLICIDADE	1.600,00	510,47		510,47	289,07	1.089,53	1.310,93	221,40	18.07
02021701	PUBLICIDADE	1.600,00	510,47		510,47	289,07	1.089,53	1.310,93	221,40	18.07
020219	ASSISTÊNCIA TÉCNICA	1,00					1,00	1,00		
020220	OUTROS TRABALHOS ESPECIALIZADOS	100,00					100,00	100,00		
020221	UTILIZAÇÃO DE INFRA-ESTRUTURAS DE TRANSPORTES	100,00					100,00	100,00		
020225	OUTROS SERVIÇOS	11.500,00	2.177,23		2.177,23	2.177,23	9.322,77	9.322,77		18.93
02022509	OUTROS SERVIÇOS	11.500,00	2.177,23		2.177,23	2.177,23	9.322,77	9.322,77		18.93
04	TRANSFERÊNCIAS CORRENTES	501,00					501,00	501,00		
0401	SOCIEDADES E QUASE-SOCIEDADES NÃO FINANCEIRAS	1,00					1,00	1,00		
040101	PÚBLICAS	1,00					1,00	1,00		
04010101	EMPRESAS PÚBLICAS MUNICIPAIS E INTERMUNICIPAIS	1,00					1,00	1,00		
0408	FAMÍLIAS	500,00					500,00	500,00		
040802	OUTRAS	500,00					500,00	500,00		

a) (11 = 7 / 3 + 100)

MAPA DO CONTROLO ORÇAMENTAL DA DESPESA POR CLASSIFICAÇÃO ORGÂNICA

ENTIDADE MPL - MUNICIPIO DE PONTE DE LIMA

ANO 2014

PAG. 10

CLASSIFICAÇÃO		DOTAÇÕES	COMPROMISSOS ASSUMIDOS			DESPESA PAGA	DIFERENÇAS			GRAU DE EXECUÇÃO ORÇAMENTAL DA DESPESA (11) a)
CÓDIGO (1)	DESCRIÇÃO (2)		CORRIGIDAS (3)	EXERCÍCIO (4)	EXERCÍCIOS FUTUROS (5)		TOTAL (6)	DOTAÇÃO NÃO COMPROMETIDA (8 = 3 - 4)	SALDO (9 = 3 - 7)	
06	OUTRAS DESPESAS CORRENTES	32.601,00	21.365,15		21.365,15	21.365,15	11.235,85	11.235,85		65.54
0602	DIVERSAS	32.601,00	21.365,15		21.365,15	21.365,15	11.235,85	11.235,85		65.54
060201	IMPOSTOS E TAXAS	1,00					1,00	1,00		
060203	OUTRAS	32.600,00	21.365,15		21.365,15	21.365,15	11.234,85	11.234,85		65.54
06020301	RESTITUIÇÕES	32.100,00	21.252,90		21.252,90	21.252,90	10.847,10	10.847,10		66.21
06020305	OUTRAS	500,00	112,25		112,25	112,25	387,75	387,75		22.45
07	AQUISIÇÃO DE BENS DE CAPITAL	48.900,00	41.845,80		41.845,80	41.621,30	7.054,20	7.278,70	224,50	85.12
0701	INVESTIMENTOS	48.900,00	41.845,80		41.845,80	41.621,30	7.054,20	7.278,70	224,50	85.12
070106	MATERIAL DE TRANSPORTE	40.900,00	40.400,02		40.400,02	40.400,02	499,98	499,98		98.78
07010602	OUTRO	40.900,00	40.400,02		40.400,02	40.400,02	499,98	499,98		98.78
070107	EQUIPAMENTO DE INFORMÁTICA	1.000,00	702,54		702,54	702,54	297,46	297,46		70.25
070108	SOFTWARE INFORMÁTICO	1.000,00	385,90		385,90	385,90	614,10	614,10		38.59
070109	EQUIPAMENTO ADMINISTRATIVO	500,00	145,50		145,50		354,50	500,00	145,50	
070110	EQUIPAMENTO BÁSICO	5.000,00	211,84		211,84	132,84	4.788,16	4.867,16	79,00	2.66
07011002	OUTRO	5.000,00	211,84		211,84	132,84	4.788,16	4.867,16	79,00	2.66
070111	FERRAMENTOS E UTENSÍLIOS	500,00					500,00	500,00		
04	DIVISÃO DE SERVIÇOS URBANOS	11.857.774,11	8.226.956,06		8.226.956,06	7.029.640,26	3.630.818,05	4.828.133,85	1.197.315,80	59.28
01	DESPESAS COM O PESSOAL	1.836.863,00	1.656.091,64		1.656.091,64	1.652.516,64	180.771,36	184.346,36	3.575,00	89.96
0101	REMUNERAÇÕES CERTAS E PERMANENTES	1.427.802,00	1.293.353,67		1.293.353,67	1.293.353,67	134.448,33	134.448,33		90.58
010103	PESSOAL DOS QUADROS- REGIME DA FUNÇÃO PÚBLICA	4,00					4,00	4,00		
01010301	PESSOAL EM FUNÇÕES	1,00					1,00	1,00		
01010302	ALTERAÇÕES OBRIGATÓRIAS DE POSICIONAMENTO REMUNERATÓRIO	1,00					1,00	1,00		
01010303	ALTERAÇÕES FACULTATIVAS DE POSICIONAMENTO REMUNERATÓRIO	1,00					1,00	1,00		
01010304	RECRUTAMENTO DE PESSOAL PARA NOVOS POSTOS DE TRABALHO	1,00					1,00	1,00		
010104	PESSOAL DOS QUADROS- REGIME DO CONTRATO INDIVIDUAL DO TRABALHO	954.124,00	883.785,09		883.785,09	883.785,09	70.338,91	70.338,91		92.63
01010401	PESSOAL EM FUNÇÕES	954.121,00	883.785,09		883.785,09	883.785,09	70.335,91	70.335,91		92.63
01010402	ALTERAÇÕES OBRIGATÓRIAS DE POSICIONAMENTO REMUNERATÓRIO	1,00					1,00	1,00		
01010403	ALTERAÇÕES FACULTATIVAS DE POSICIONAMENTO REMUNERATÓRIO	1,00					1,00	1,00		
01010404	RECRUTAMENTO DE PESSOAL PARA NOVOS POSTOS DE TRABALHO	1,00					1,00	1,00		
010105	PESSOAL PARA ALÉM DOS QUADROS	1,00					1,00	1,00		
010106	PESSOAL CONTRATADO A TERMO	52.382,00	41.334,67		41.334,67	41.334,67	11.047,33	11.047,33		78.91
01010601	PESSOAL EM FUNÇÕES	52.380,00	41.334,67		41.334,67	41.334,67	11.045,33	11.045,33		78.91
01010602	ALTERAÇÕES OBRIGATÓRIAS DE POSICIONAMENTO REMUNERATÓRIO	1,00					1,00	1,00		
01010603	ALTERAÇÕES FACULTATIVAS DE POSICIONAMENTO REMUNERATÓRIO	1,00					1,00	1,00		
01010604	RECRUTAMENTO DE PESSOAL PARA NOVOS POSTOS DE TRABALHO									
010107	PESSOAL EM REGIME DE TAREFA OU AVENÇA	1,00					1,00	1,00		
010108	PESSOAL AGUARDANDO APOSENTAÇÃO	1,00					1,00	1,00		
010109	PESSOAL EM QUALQUER OUTRA SITUAÇÃO	62.139,00	52.077,57		52.077,57	52.077,57	10.061,43	10.061,43		83.81
010110	GRATIFICAÇÕES	1,00					1,00	1,00		
010111	REPRESENTAÇÃO	1,00					1,00	1,00		
010112	SUPLEMENTOS E PRÊMIOS	1,00					1,00	1,00		

a) (11 = 7 / 3 * 100)

MAPA DO CONTROLE ORÇAMENTAL DA DESPESA POR CLASSIFICAÇÃO ORÇÂNICA

ENTIDADE MPL - MUNICIPIO DE PONTE DE LIMA

ANO 2014

PAG. 11

CLASSIFICAÇÃO		DOTAÇÕES	COMPROMISSOS ASSUMIDOS			DESPESA PAGA	DIFERENÇAS			GRAU DE EXECUÇÃO ORÇAMENTAL DA DESPESA (11) a)
CÓDIGO (1)	DESCRIÇÃO (2)		CORRIGIDAS (3)	EXERCÍCIO (4)	EXERCÍCIOS FUTUROS (5)		TOTAL (6)	DOTAÇÃO NÃO COMPROMETIDA (8 = 3 - 4)	SALDO (9 = 3 - 7)	
010113	SUBSÍDIO DE REFEIÇÃO	163.097,00	123.273,10		123.273,10	123.273,10	39.823,90	39.823,90		75.58
010114	SUBSÍDIOS DE FÉRIAS E NATAL	181.050,00	181.047,65		181.047,65	181.047,65	2,35	2,35		100.00
010115	REMUNERAÇÕES POR DOENÇA E MATERNIDADE / PATERNIDADE	15.000,00	11.835,59		11.835,59	11.835,59	3.164,41	3.164,41		78.90
0102	ABONOS VARIÁVEIS OU EVENTUAIS	26.676,00	24.602,37		24.602,37	24.602,37	2.073,63	2.073,63		92.23
010201	GRATIFICAÇÕES VARIÁVEIS OU EVENTUAIS	1,00					1,00	1,00		
010202	HORAS EXTRAORDINÁRIAS	23.000,00	22.023,15		22.023,15	22.023,15	976,85	976,85		95.75
01020201	HORAS EXTRAORDINÁRIAS	23.000,00	22.023,15		22.023,15	22.023,15	976,85	976,85		95.75
010203	ALIMENTAÇÃO E ALOJAMENTO	1,00					1,00	1,00		
010204	AJUDAS DE CUSTO	1.500,00	408,31		408,31	408,31	1.091,69	1.091,69		27.22
01020401	AJUDAS DE CUSTO	1.500,00	408,31		408,31	408,31	1.091,69	1.091,69		27.22
010205	ABONO PARA FALHAS	1,00					1,00	1,00		
010211	SUBSÍDIO DE TURNO	1,00					1,00	1,00		
010213	OUTROS SUPLEMENTOS E PRÊMIOS	2.172,00	2.170,91		2.170,91	2.170,91	1,09	1,09		99.95
01021301	PRÊMIOS DE DESEMPENHO	1,00					1,00	1,00		
01021302	OUTROS	2.171,00	2.170,91		2.170,91	2.170,91	0,09	0,09		100.00
0103	SEGURANÇA SOCIAL	382.385,00	338.135,60		338.135,60	334.560,60	44.249,40	47.824,40	3.575,00	87.49
010301	ENCARGOS COM A SAÚDE	26.000,00	24.718,18		24.718,18	24.718,18	1.281,82	1.281,82		95.07
010303	SUBSÍDIO FAMILIAR A CRIANÇAS E JOVENS	17.500,00	17.057,90		17.057,90	17.057,90	442,10	442,10		97.47
010304	OUTRAS PRESTAÇÕES FAMILIARES	1,00					1,00	1,00		
010305	CONTRIBUIÇÕES PARA A SEGURANÇA SOCIAL	291.882,00	275.759,48		275.759,48	275.759,48	16.122,52	16.122,52		94.48
01030501	ASSISTÊNCIA NA DOENÇA DOS FUNCIONÁRIOS PÚBLICOS (ADSE)	1,00					1,00	1,00		
01030502	SEGURANÇA SOCIAL DOS FUNCIONÁRIOS PÚBLICOS	291.880,00	275.759,48		275.759,48	275.759,48	16.120,52	16.120,52		94.48
0103050201	CAIXA GERAL DE APOSENTAÇÕES	195.416,00	179.975,36		179.975,36	179.975,36	15.440,64	15.440,64		92.10
0103050202	SEGURANÇA SOCIAL (REGIME GERAL)	96.464,00	95.784,12		95.784,12	95.784,12	679,88	679,88		99.30
01030503	OUTROS	1,00					1,00	1,00		
010309	SEGUROS	47.000,00	20.600,04		20.600,04	17.025,04	26.399,96	29.974,96	3.575,00	36.22
01030901	SEGUROS DE ACIDENTES DE TRABALHO E DOENÇAS PROFISSIONAIS	47.000,00	20.600,04		20.600,04	17.025,04	26.399,96	29.974,96	3.575,00	36.22
0103090101	SEGUROS DE ACIDENTES DE TRABALHO E DOENÇAS PROFISSIONAIS	47.000,00	20.600,04		20.600,04	17.025,04	26.399,96	29.974,96	3.575,00	36.22
010310	OUTRAS DESPESAS DE SEGURANÇA SOCIAL	2,00					2,00	2,00		
01031001	EVENTUALIDADE MATERNIDADE, PATERNIDADE E ADOÇÃO	1,00					1,00	1,00		
01031099	OUTRAS DESPESAS DE SEGURANÇA SOCIAL	1,00					1,00	1,00		
02	AQUISIÇÃO DE BENS E SERVIÇOS	4.965.390,61	4.334.537,89		4.334.537,89	3.830.594,35	630.852,72	1.134.796,26	503.943,54	77.15
0201	AQUISIÇÃO DE BENS	837.463,00	568.487,23		568.487,23	437.670,17	268.975,77	399.792,83	130.817,06	52.26
020101	MATÉRIAS-PRIMAS E SUBSIDIÁRIAS	325.000,00	231.140,20		231.140,20	177.764,75	93.859,80	147.235,25	53.375,45	54.70
020102	COMBUSTÍVEIS E LUBRIFICANTES	321.600,00	229.796,29		229.796,29	184.861,15	91.803,71	136.738,85	44.935,14	57.48
02010201	GASOLINA	15.000,00	13.106,27		13.106,27	11.907,70	1.893,73	3.092,30	1.198,57	79.38
02010202	GASÓLEO	300.000,00	214.351,24		214.351,24	170.952,61	85.648,76	129.047,39	43.398,63	56.98
02010299	OUTROS	6.600,00	2.338,78		2.338,78	2.000,84	4.261,22	4.599,16	337,94	30.32
020103	MUNIÇÕES, EXPLOSIVOS E ARTIFÍCIOS	1,00					1,00	1,00		
020104	LIMPEZA E HIGIENE	10,00					10,00	10,00		
020107	VESTUÁRIO E ARTIGOS PESSOAIS	9.000,00	8.479,71		8.479,71	7.561,84	520,29	1.438,16	917,87	84.02
020108	MATERIAL DE ESCRITÓRIO	11.000,00	4.263,61		4.263,61	3.656,68	6.736,39	7.343,32	606,93	33.24
02010801	MATERIAL DE ESCRITÓRIO	11.000,00	4.263,61		4.263,61	3.656,68	6.736,39	7.343,32	606,93	33.24
020112	MATERIAL DE TRANSPORTE- PEÇAS	1,00					1,00	1,00		
020115	PRÊMIOS, CONDECORAÇÕES E OFERTAS	250,00					250,00	250,00		
020117	FERRAMENTAS E UTENSÍLIOS	100,00					100,00	100,00		
020119	ARTIGOS HONORÍFICOS E DE DECORAÇÃO	1,00					1,00	1,00		

a) (11 = 7 / 3 + 100)

MAPA DO CONTROLO ORÇAMENTAL DA DESPESA POR CLASSIFICAÇÃO ORÇAMENTAL

ENTIDADE MPL - MUNICIPIO DE PONTE DE LIMA

ANO 2014

PAG. 12

CLASSIFICAÇÃO		DOTAÇÕES	COMPROMISSOS ASSUMIDOS			DESPESA PAGA	DIFERENÇAS			GRAU DE EXECUÇÃO ORÇAMENTAL DA DESPESA (11) a)
CÓDIGO (1)	DESCRIÇÃO (2)		CORRIGIDAS (3)	EXERCÍCIO (4)	EXERCÍCIOS FUTUROS (5)		TOTAL (6)	DOTAÇÃO NÃO COMPROMETIDA (8 = 3 - 4)	SALDO (9 = 3 - 7)	
020120	MATERIAL DE EDUCAÇÃO, CULTURA E RECREIO	500,00					500,00	500,00		
020121	OUTROS BENS	170.000,00	94.807,42		94.807,42	63.825,75	75.192,58	106.174,25	30.981,67	37.54
02012101	OUTROS BENS	170.000,00	94.807,42		94.807,42	63.825,75	75.192,58	106.174,25	30.981,67	37.54
0202	AQUISIÇÃO DE SERVIÇOS	4.127.927,61	3.766.050,66		3.766.050,66	3.392.924,18	361.876,95	735.003,43	373.126,48	82.19
020201	ENCARGOS DE INSTALAÇÕES	383.000,00	359.770,63		359.770,63	359.270,63	23.229,37	23.729,37	500,00	93.80
020203	CONSERVAÇÃO DE BENS	570.000,00	480.652,62		480.652,62	435.264,22	89.347,38	134.735,78	45.388,40	76.36
020204	LOCAÇÃO DE EDIFÍCIOS	1,00					1,00	1,00		
020205	LOCAÇÃO DE MATERIAL DE INFORMÁTICA	1,00					1,00	1,00		
020206	LOCAÇÃO DE MATERIAL DE TRANSPORTE	1,00					1,00	1,00		
020208	LOCAÇÃO DE OUTROS BENS	5.000,00	1.188,38		1.188,38	1.017,31	3.811,62	3.982,69	171,07	20.35
020209	COMUNICAÇÕES	115.000,00	68.537,23		68.537,23	57.597,77	46.462,77	57.402,23	10.939,46	50.09
020210	TRANSPORTES	800,00	343,29		343,29	323,61	456,71	476,39	19,68	40.45
020212	SEGUROS	76.500,00	25.947,17		25.947,17	25.685,31	50.552,83	50.814,69	261,86	33.58
020214	ESTUDOS, PARCERES, PROJECTOS E CONSULTADORIA	40.100,00	39.360,00		39.360,00	29.520,00	740,00	10.580,00	9.840,00	73.62
020215	FORMAÇÃO	500,00	490,00		490,00	490,00	10,00	10,00		98.00
020216	SEMINÁRIOS, EXPOSIÇÕES E SIMILARES	1,00					1,00	1,00		
020217	PUBLICIDADE	11.500,00	3.244,26		3.244,26	3.244,26	8.255,74	8.255,74		28.21
02021701	PUBLICIDADE	11.500,00	3.244,26		3.244,26	3.244,26	8.255,74	8.255,74		28.21
020218	VIGILÂNCIA E SEGURANÇA	1,00					1,00	1,00		
020219	ASSISTÊNCIA TÉCNICA	15.000,00	5.648,87		5.648,87	4.307,29	9.351,13	10.692,71	1.341,58	28.72
020220	OUTROS TRABALHOS ESPECIALIZADOS	103.000,00	88.424,64		88.424,64	71.258,43	14.575,36	31.741,57	17.166,21	69.18
020221	UTILIZAÇÃO DE INFRA-ESTRUTURAS DE TRANSPORTES	500,00	7,82		7,82	7,82	492,18	492,18		1.56
020225	OUTROS SERVIÇOS	2.807.022,61	2.692.435,75		2.692.435,75	2.404.937,53	114.586,86	402.085,08	287.498,22	85.68
02022501	ENERGIA ELÉCTRICA DE ILUMINAÇÃO PÚBLICA	740.000,00	702.196,42		702.196,42	702.196,42	37.803,58	37.803,58		94.89
02022502	RECOLHA/TRATAMENTO DE RESÍDUOS SÓLIDOS	350.000,00	305.316,11		305.316,11	284.616,71	44.683,89	65.383,29	20.699,40	81.32
02022509	OUTROS SERVIÇOS	1.717.022,61	1.684.923,22		1.684.923,22	1.418.124,40	32.099,39	298.898,21	266.798,82	82.59
04	TRANSPERÊNCIAS CORRENTES	514.002,00	497.069,72		497.069,72	389.187,66	16.932,28	124.814,34	107.882,06	75.72
0401	SOCIEDADES E QUASR-SOCIEDADES NÃO FINANCEIRAS	2,00					2,00	2,00		
040101	PÚBLICAS	2,00					2,00	2,00		
04010101	EMPRESAS PÚBLICAS MUNICIPAIS E INTERMUNICIPAIS	1,00					1,00	1,00		
04010102	OUTRAS	1,00					1,00	1,00		
0405	ADMINISTRAÇÃO LOCAL	250.000,00	249.564,24		249.564,24	163.193,91	435,76	86.806,09	86.370,33	65.28
040501	CONTINENTE	250.000,00	249.564,24		249.564,24	163.193,91	435,76	86.806,09	86.370,33	65.28
04050101	MUNICÍPIOS	250.000,00	249.564,24		249.564,24	163.193,91	435,76	86.806,09	86.370,33	65.28
0407	INSTITUIÇÕES SEM FINS LUCRATIVOS	255.000,00	238.629,67		238.629,67	217.117,94	16.370,33	37.882,06	21.511,73	85.14
040701	INSTITUIÇÕES SEM FINS LUCRATIVOS	255.000,00	238.629,67		238.629,67	217.117,94	16.370,33	37.882,06	21.511,73	85.14
0408	FAMÍLIAS	9.000,00	8.875,81		8.875,81	8.875,81	124,19	124,19		98.62
040802	OUTRAS	9.000,00	8.875,81		8.875,81	8.875,81	124,19	124,19		98.62
06	OUTRAS DESPESAS CORRENTES	5.101,00	4.931,81		4.931,81	4.931,81	169,19	169,19		96.68
0602	DIVERSAS	5.101,00	4.931,81		4.931,81	4.931,81	169,19	169,19		96.68
060201	IMPOSTOS E TAXAS	1,00					1,00	1,00		
060203	OUTRAS	5.100,00	4.931,81		4.931,81	4.931,81	168,19	168,19		96.70
06020301	RESTITUIÇÕES	100,00					100,00	100,00		
06020305	OUTRAS	5.000,00	4.931,81		4.931,81	4.931,81	68,19	68,19		98.64
07	AQUISIÇÃO DE BENS DE CAPITAL	4.535.917,50	1.734.325,00		1.734.325,00	1.152.409,80	2.801.592,50	3.383.507,70	581.915,20	25.41
0701	INVESTIMENTOS	1.493.700,00	888.189,24		888.189,24	693.396,14	605.510,76	800.303,86	194.793,10	46.42
070101	TERRENOS	16.500,00	3.698,14		3.698,14		12.801,86	16.500,00	3.698,14	
070102	HABITAÇÕES	191.000,00	128.307,37		128.307,37	55.492,97	62.692,63	135.507,03	72.814,40	29.05
07010201	CONSTRUÇÃO	190.000,00	128.307,37		128.307,37	55.492,97	61.692,63	134.507,03	72.814,40	29.21
07010202	AQUISIÇÃO	500,00					500,00	500,00		
07010203	REPARAÇÃO E BENEFICIAÇÃO	500,00					500,00	500,00		

a) (11 = 7 / 3 * 100)

MAPA DO CONTROLO ORÇAMENTAL DA DESPESA POR CLASSIFICAÇÃO ORÇAMENTAL

ENTIDADE MPL - MUNICIPIO DE PONTE DE LIMA

ANO 2014

PAG. 13

CLASSIFICAÇÃO		DOTAÇÕES CORRIGIDAS	COMPROMISSOS ASSUMIDOS			DESPESA PAGA	DIFERENÇAS			GRAU DE EXECUÇÃO ORÇAMENTAL DA DESPESA (11) a)
CÓDIGO (1)	DESCRIÇÃO (2)		EXERCÍCIO (4)	EXERCÍCIOS FUTUROS (5)	TOTAL (6)		DOTAÇÃO NÃO COMPROMETIDA (8 = 3 - 4)	SALDO (9 = 3 - 7)	COMPROMISSOS POR PAGAR (10 = 4 - 7)	
070103	EDIFÍCIOS	300.500,00	173.766,49		173.766,49	131.794,92	126.733,51	168.705,08	41.971,57	43,86
07010301	INSTALAÇÕES DE SERVIÇOS	1.000,00					1.000,00	1.000,00		
07010303	MERCADOS E INSTALAÇÕES DE FISCALIZAÇÃO SANITÁRIA	15.000,00	8.470,12		8.470,12		6.529,88	15.000,00	8.470,12	
07010307	OUTROS	284.500,00	165.296,37		165.296,37	131.794,92	119.203,63	152.705,08	33.501,45	46,33
070104	CONSTRUÇÕES DIVERSAS	396.500,00	299.282,21		299.282,21	256.213,76	97.217,79	140.286,24	43.068,45	64,62
07010405	PARQUES E JARDINS	5.000,00					5.000,00	5.000,00		
07010411	INFRAESTRUTURAS PARA TRATAMENTO DE RESÍDUOS SÓLIDOS	500,00					500,00	500,00		
07010412	CEMITÉRIOS	500,00					500,00	500,00		
07010413	OUTROS	390.500,00	299.282,21		299.282,21	256.213,76	91.217,79	134.286,24	43.068,45	65,61
070106	MATERIAL DE TRANSPORTE	175.400,00	120.350,02		120.350,02	120.350,02	55.049,98	55.049,98		68,61
07010601	RECOLHA DE RESÍDUOS	500,00					500,00	500,00		
07010602	OUTRO	174.900,00	120.350,02		120.350,02	120.350,02	54.549,98	54.549,98		68,81
070107	EQUIPAMENTO DE INFORMÁTICA	25.200,00	4.523,02		4.523,02	2.505,61	20.676,98	22.694,39	2.017,41	9,94
070108	SOFTWARE INFORMÁTICO	18.000,00	10.443,15		10.443,15	9.837,22	7.556,85	8.162,78	605,93	54,65
070109	EQUIPAMENTO ADMINISTRATIVO	7.500,00	422,32		422,32	422,32	7.077,68	7.077,68		5,63
070110	EQUIPAMENTO BÁSICO	343.100,00	142.647,82		142.647,82	112.168,01	200.452,18	230.931,99	30.479,81	32,69
07011001	EQUIPAMENTO DE RECOLHA DE RESÍDUOS	21.100,00	10.932,24		10.932,24	10.789,56	10.167,76	10.310,44	142,68	51,14
07011002	OUTRO	322.000,00	131.715,58		131.715,58	101.378,45	190.284,42	220.621,55	30.337,13	31,48
070111	FERRAMENTOS E UTENSÍLIOS	16.500,00	4.748,70		4.748,70	4.611,31	11.751,30	11.888,69	137,39	27,95
070112	ARTIGOS E OBJECTOS DE VALOR	500,00					500,00	500,00		
070113	INVESTIMENTOS INCORPÓREOS	1.500,00					1.500,00	1.500,00		
070115	OUTROS INVESTIMENTOS	1.500,00					1.500,00	1.500,00		
0703	BENS DE DOMÍNIO PÚBLICO	3.042.217,50	846.135,76		846.135,76	459.013,66	2.196.081,74	2.583.203,84	387.122,10	15,09
070303	OUTRAS CONSTRUÇÕES E INFRA-ESTRUTURAS	3.042.217,50	846.135,76		846.135,76	459.013,66	2.196.081,74	2.583.203,84	387.122,10	15,09
07030301	VIADUTOS, ARRUAMENTOS E OBRAS COMPLEMENTARES	1.353.420,00	508.016,08		508.016,08	240.416,33	845.403,92	1.113.003,67	267.599,75	17,76
07030302	SISTEMAS DE DRENAGEM DE ÁGUAS RESIDUAIS	793.527,39	208.049,20		208.049,20	102.060,93	585.478,19	691.466,46	105.988,27	12,86
07030304	ILUMINAÇÃO PÚBLICA	50.000,00					50.000,00	50.000,00		
07030307	CAPTAÇÃO E DISTRIBUIÇÃO DE ÁGUA	795.270,11	130.070,48		130.070,48	116.536,40	665.199,63	678.733,71	13.534,08	14,65
07030309	SINALIZAÇÃO E TRÂNSITO	50.000,00					50.000,00	50.000,00		
08	TRANSFERÊNCIAS DE CAPITAL	500,00					500,00	500,00		
0807	INSTITUIÇÕES SEM FINS LUCRATIVOS	500,00					500,00	500,00		
080701	INSTITUIÇÕES SEM FINS LUCRATIVOS-	500,00					500,00	500,00		
05	DIVISÃO DE EDUCAÇÃO E CULTURA	16.536.360,00	12.001.140,89		12.001.140,89	10.554.933,52	4.535.219,11	5.981.426,48	1.446.207,37	63,83
01	DESPESAS COM O PESSOAL	3.738.366,00	3.456.180,53		3.456.180,53	3.456.089,74	282.185,47	282.276,26	90,79	92,45
0101	REMUNERAÇÕES CERTAS E PERMANENTES	3.011.410,00	2.789.794,47		2.789.794,47	2.789.794,47	221.615,53	221.615,53		92,64
010103	PESSOAL DOS QUADROS- REGIME DA FUNÇÃO PÚBLICA	4,00					4,00	4,00		
01010301	PESSOAL EM FUNÇÕES	1,00					1,00	1,00		
01010302	ALTERAÇÕES OBRIGATÓRIAS DE POSICIONAMENTO REMUNERATÓRIO	1,00					1,00	1,00		
01010303	ALTERAÇÕES FACULTATIVAS DE POSICIONAMENTO REMUNERATÓRIO	1,00					1,00	1,00		
01010304	RECRUTAMENTO DE PESSOAL PARA NOVOS POSTOS DE TRABALHO	1,00					1,00	1,00		
010104	PESSOAL DOS QUADROS- REGIME DO CONTRATO INDIVIDUAL DO TRABALHO	2.114.882,00	1.999.653,49		1.999.653,49	1.999.653,49	115.228,51	115.228,51		94,55
01010401	PESSOAL EM FUNÇÕES	2.114.879,00	1.999.653,49		1.999.653,49	1.999.653,49	115.225,51	115.225,51		94,55
01010402	ALTERAÇÕES OBRIGATÓRIAS DE POSICIONAMENTO REMUNERATÓRIO	1,00					1,00	1,00		
01010403	ALTERAÇÕES FACULTATIVAS DE POSICIONAMENTO REMUNERATÓRIO	1,00					1,00	1,00		

a) (11 = 7 / 3 + 100)

MAPA DO CONTROLO ORÇAMENTAL DA DESPESA POR CLASSIFICAÇÃO ORÇAMENTAL

ENTIDADE MPL - MUNICÍPIO DE PONTE DE LIMA

ANO 2014

PAG. 14

CLASSIFICAÇÃO		DOTAÇÕES	COMPROMISSOS ASSUMIDOS			DESPESA PAGA	DIFERENÇAS			GRAU DE EXECUÇÃO ORÇAMENTAL DA DESPESA (11) a)
CÓDIGO (1)	DESCRIÇÃO (2)		CORRIGIDAS (3)	EXERCÍCIO (4)	EXERCÍCIOS FUTUROS (5)		TOTAL (6)	DOTAÇÃO NÃO COMPROMETIDA (8 = 3 - 4)	SALDO (9 = 3 - 7)	
01010404	RECRUTAMENTO DE PESSOAL PARA NOVOS POSTOS DE TRABALHO	1,00					1,00	1,00		
010105	PESSOAL PARA ALÉM DOS QUADROS	1,00					1,00	1,00		
010106	PESSOAL CONTRATADO A TERMO	64.022,00	60.169,39		60.169,39	60.169,39	3.852,61	3.852,61		93,98
01010601	PESSOAL EM FUNÇÕES	64.020,00	60.169,39		60.169,39	60.169,39	3.850,61	3.850,61		93,99
01010602	ALTERAÇÕES OBRIGATORIAS DE POSICIONAMENTO REMUNERATÓRIO	1,00					1,00	1,00		
01010603	ALTERAÇÕES FACULTATIVAS DE POSICIONAMENTO REMUNERATÓRIO	1,00					1,00	1,00		
01010604	RECRUTAMENTO DE PESSOAL PARA NOVOS POSTOS DE TRABALHO									
010107	PESSOAL EM REGIME DE TAREFA OU AVENÇA	1,00					1,00	1,00		
010108	PESSOAL AGUARDANDO APOSENTAÇÃO	1,00					1,00	1,00		
010109	PESSOAL EM QUALQUER OUTRA SITUAÇÃO	65.139,00	63.869,07		63.869,07	63.869,07	1.269,93	1.269,93		98,05
010110	GRATIFICAÇÕES	1,00					1,00	1,00		
010111	REPRESENTAÇÃO	1,00					1,00	1,00		
010112	SUPLEMENTOS E PRÉMIOS	1,00					1,00	1,00		
010113	SUBSÍDIO DE REPEIÇÃO	348.672,00	268.091,95		268.091,95	268.091,95	80.580,05	80.580,05		76,89
010114	SUBSÍDIOS DE FÉRIAS E NATAL	388.685,00	368.767,79		368.767,79	368.767,79	19.917,21	19.917,21		94,88
010115	REMUNERAÇÕES POR DOENÇA E MATERNIDADE / PATERNIDADE	30.000,00	29.242,78		29.242,78	29.242,78	757,22	757,22		97,48
0102	ABONOS VARIÁVEIS OU EVENTUAIS	10.882,00	7.143,37		7.143,37	7.143,37	3.738,63	3.738,63		65,64
010201	GRATIFICAÇÕES VARIÁVEIS OU EVENTUAIS	1,00					1,00	1,00		
010202	HORAS EXTRAORDINÁRIAS	5.100,00	4.224,31		4.224,31	4.224,31	875,69	875,69		82,83
01020201	HORAS EXTRAORDINÁRIAS	5.000,00	4.224,31		4.224,31	4.224,31	775,69	775,69		84,49
01020202	HORAS EXTRAORDINÁRIAS - ASSEMBLEIA MUNICIPAL	100,00					100,00	100,00		
010203	ALIMENTAÇÃO E ALOJAMENTO	1,00					1,00	1,00		
010204	AJUDAS DE CUSTO	500,00	187,24		187,24	187,24	312,76	312,76		37,45
01020401	AJUDAS DE CUSTO	500,00	187,24		187,24	187,24	312,76	312,76		37,45
010205	ABONO PARA FALHAS	3.106,00	2.731,82		2.731,82	2.731,82	374,18	374,18		87,95
010208	SUBSÍDIOS E ABONOS DE FIXAÇÃO, RESIDÊNCIA E ALOJAMENTO	1,00					1,00	1,00		
010211	SUBSÍDIO DE TURNO	1,00					1,00	1,00		
010213	OUTROS SUPLEMENTOS E PRÉMIOS	2.172,00					2.172,00	2.172,00		
01021301	PRÉMIOS DE DESEMPENHO	1,00					1,00	1,00		
01021302	OUTROS	2.171,00					2.171,00	2.171,00		
0103	SEGURANÇA SOCIAL	716.074,00	659.242,69		659.242,69	659.151,90	56.831,31	56.922,10	90,79	92,05
010301	ENCARGOS COM A SAÚDE	25.000,00	22.631,94		22.631,94	22.631,94	2.368,06	2.368,06		90,53
010303	SUBSÍDIO FAMILIAR A CRIANÇAS E JOVENS	20.000,00	17.206,27		17.206,27	17.206,27	2.793,73	2.793,73		86,03
010304	OUTRAS PRESTAÇÕES FAMILIARES	1,00					1,00	1,00		
010305	CONTRIBUIÇÕES PARA A SEGURANÇA SOCIAL	618.671,00	592.782,33		592.782,33	592.782,33	25.888,67	25.888,67		95,82
01030501	ASSISTÊNCIA NA DOENÇA DOS FUNCIONÁRIOS PÚBLICOS (ADSE)	1,00					1,00	1,00		
01030502	SEGURANÇA SOCIAL DOS FUNCIONÁRIOS PÚBLICOS	618.170,00	592.782,33		592.782,33	592.782,33	25.387,67	25.387,67		95,89
0103050201	CAIXA GERAL DE APOSENTAÇÕES	309.409,00	284.043,44		284.043,44	284.043,44	25.365,56	25.365,56		91,80
0103050202	SEGURANÇA SOCIAL (REGIME GERAL)	308.761,00	308.738,89		308.738,89	308.738,89	22,11	22,11		99,99
01030503	OUTROS	500,00					500,00	500,00		
010309	SEGUROS	52.400,00	26.622,15		26.622,15	26.531,36	25.777,85	25.868,64	90,79	50,63
01030901	SEGUROS DE ACIDENTES DE TRABALHO E DOENÇAS PROFISSIONAIS	52.400,00	26.622,15		26.622,15	26.531,36	25.777,85	25.868,64	90,79	50,63

a) (11 = 7 / 3 * 100)

MAPA DO CONTROLO ORÇAMENTAL DA DESPESA POR CLASSIFICAÇÃO ORÇAMENTAL

ENTIDADE MPL - MUNICIPIO DE PONTE DE LIMA

ANO 2014

PAG. 15

CLASSIFICAÇÃO		DOTAÇÕES	COMPROMISSOS ASSUMIDOS			DESPESA PAGA	DIFERENÇAS			GRAU DE EXECUÇÃO ORÇAMENTAL DA DESPESA (11) a)
CÓDIGO (1)	DESCRIÇÃO (2)		CORRIGIDAS (3)	EXERCÍCIO (4)	EXERCÍCIOS FUTUROS (5)		TOTAL (6)	DOTAÇÃO NÃO COMPROMETIDA (8 = 3 - 4)	SALDO (9 = 3 - 7)	
0103090101	SEGUROS DE ACIDENTES DE TRABALHO E DOENÇAS PROFISSIONAIS	52.400,00	26.622,15		26.622,15	26.531,36	25.777,85	25.868,64	90,79	50,63
010310	OUTRAS DESPESAS DE SEGURANÇA SOCIAL	2,00					2,00	2,00		
01031001	EVENTUALIDADE MATERNIDADE, PATERNIDADE E ADOÇÃO	1,00					1,00	1,00		
01031099	OUTRAS DESPESAS DE SEGURANÇA SOCIAL	1,00					1,00	1,00		
02	AQUISIÇÃO DE BENS E SERVIÇOS	4.081.708,00	3.130.473,39		3.130.473,39	2.740.779,38	951.234,61	1.340.928,62	389.694,01	67,15
0201	AQUISIÇÃO DE BENS	722.804,00	529.441,35		529.441,35	454.125,53	193.362,65	268.678,47	75.315,82	62,83
020101	MATÉRIAS-PRIMAS E SUBSIDIÁRIAS	215.000,00	155.720,67		155.720,67	136.306,95	59.279,33	78.693,05	19.413,72	63,40
020102	COMBUSTÍVEIS E LUBRIFICANTES	257.001,00	181.695,88		181.695,88	154.070,92	75.305,12	102.930,08	27.624,96	59,95
02010201	GASOLINA	1,00					1,00	1,00		
02010202	GASÓLBO	45.000,00	28.005,12		28.005,12	21.273,17	16.994,88	23.726,83	6.731,95	47,27
02010299	OUTROS	212.000,00	153.690,76		153.690,76	132.797,75	58.309,24	79.202,25	20.893,01	62,64
020103	MUNIÇÕES, EXPLOSIVOS E ARTIFÍCIOS	1,00					1,00	1,00		
020104	LIMPEZA E HIGIENE	100,00					100,00	100,00		
020107	VESTUÁRIO E ARTIGOS PESSOAIS	5.100,00	2.078,84		2.078,84	1.754,90	3.021,16	3.345,10	323,94	34,41
020108	MATERIAL DE ESCRITÓRIO	25.000,00	22.523,23		22.523,23	18.902,18	2.476,77	6.097,82	3.621,05	75,61
02010801	MATERIAL DE ESCRITÓRIO	25.000,00	22.523,23		22.523,23	18.902,18	2.476,77	6.097,82	3.621,05	75,61
020112	MATERIAL DE TRANSPORTE- PEÇAS	1,00					1,00	1,00		
020115	PRÊMIOS, CONDECORAÇÕES E OFERTAS	27.500,00	19.138,84		19.138,84	15.215,35	8.361,16	12.284,65	3.923,49	55,33
020117	FERRAMENTAS E UTENSÍLIOS	100,00					100,00	100,00		
020119	ARTIGOS HONORÍFICOS E DE DECORAÇÃO	1,00					1,00	1,00		
020120	MATERIAL DE EDUCAÇÃO, CULTURA E RECREIO	53.000,00	43.724,53		43.724,53	39.209,10	9.275,47	13.790,90	4.515,43	73,98
020121	OUTROS BENS	140.000,00	104.559,36		104.559,36	88.666,13	35.440,64	51.333,87	15.893,23	63,33
02012101	OUTROS BENS	140.000,00	104.559,36		104.559,36	88.666,13	35.440,64	51.333,87	15.893,23	63,33
0202	AQUISIÇÃO DE SERVIÇOS	3.358.904,00	2.601.032,04		2.601.032,04	2.286.653,85	757.871,96	1.072.250,15	314.378,19	68,08
020201	ENCARGOS DE INSTALAÇÕES	338.000,00	310.534,04		310.534,04	310.534,04	27.465,96	27.465,96		91,87
020202	LIMPEZA E HIGIENE	1,00					1,00	1,00		
020203	CONSERVAÇÃO DE BENS	600.000,00	338.499,90		338.499,90	265.455,33	261.500,10	334.544,67	73.044,57	44,24
020204	LOCAÇÃO DE EDIFÍCIOS	27.000,00	23.724,00		23.724,00	23.724,00	3.276,00	3.276,00		87,87
020205	LOCAÇÃO DE MATERIAL DE INFORMÁTICA	1,00					1,00	1,00		
020206	LOCAÇÃO DE MATERIAL DE TRANSPORTE	5.001,00	1.000,00		1.000,00	1.000,00	4.001,00	4.001,00		20,00
020208	LOCAÇÃO DE OUTROS BENS	65.000,00	60.301,96		60.301,96	51.076,96	4.698,04	13.923,04	9.225,00	78,58
020209	COMUNICAÇÕES	1.500,00	991,58		991,58	792,46	508,42	707,54	199,12	52,83
020210	TRANSPORTES	951.000,00	841.376,70		841.376,70	768.025,95	109.623,30	182.974,05	73.350,75	80,76
020212	SEGUROS	115.600,00	30.962,67		30.962,67	29.271,02	84.637,33	86.328,98	1.691,65	25,32
020213	DESLOCAÇÕES E ESTADAS	5.500,00					5.500,00	5.500,00		
020214	ESTUDOS, PARCERES, PROJECTOS E CONSULTADORIA	18.000,00	17.057,70		17.057,70	10.920,00	942,30	7.080,00	6.137,70	60,67
020215	FORMAÇÃO	500,00	120,00		120,00	120,00	380,00	380,00		24,00
020216	SEMINÁRIOS, EXPOSIÇÕES E SIMILARES	1,00					1,00	1,00		
020217	PUBLICIDADE	97.500,00	75.863,89		75.863,89	59.637,46	21.636,11	37.862,54	16.226,43	61,17
02021701	PUBLICIDADE	97.500,00	75.863,89		75.863,89	59.637,46	21.636,11	37.862,54	16.226,43	61,17
020218	VIGILÂNCIA E SEGURANÇA	100,00					100,00	100,00		
020219	ASSISTÊNCIA TÉCNICA	29.500,00	25.070,78		25.070,78	15.693,68	4.429,22	13.806,32	9.377,10	53,20
020220	OUTROS TRABALHOS ESPECIALIZADOS	385.000,00	284.828,28		284.828,28	223.855,80	100.171,72	161.144,20	60.972,48	58,14
020221	UTILIZAÇÃO DE INFRA-ESTRUTURAS DE TRANSPORTES	200,00	15,17		15,17	15,17	184,83	184,83		7,59
020225	OUTROS SERVIÇOS	719.500,00	590.685,37		590.685,37	526.531,98	128.814,63	192.968,02	64.153,39	73,18
02022509	OUTROS SERVIÇOS	719.500,00	590.685,37		590.685,37	526.531,98	128.814,63	192.968,02	64.153,39	73,18
04	TRANSFERÊNCIAS CORRENTES	2.557.884,00	2.129.085,99		2.129.085,99	1.865.651,93	428.798,01	692.232,07	263.434,06	72,94
0401	SOCIEDADES E QUASE-SOCIEDADES NÃO FINANCEIRAS	2,00					2,00	2,00		
040101	PÚBLICAS	2,00					2,00	2,00		
04010101	EMPRESAS PÚBLICAS MUNICIPAIS E INTERMUNICIPAIS	1,00					1,00	1,00		

a) (11 = 7 / 3 * 100)

MAPA DO CONTROLO ORÇAMENTAL DA DESPESA POR CLASSIFICAÇÃO ORGÂNICA

ENTIDADE MPL - MUNICIPIO DE PONTE DE LIMA

ANO 2014

PAG. 16

CLASSIFICAÇÃO		DOTAÇÕES	COMPROMISSOS ASSUMIDOS			DESPESA PAGA	DIFERENÇAS			GRAU DE EXECUÇÃO ORÇAMENTAL DA DESPESA (11) a)
CÓDIGO (1)	DESCRIÇÃO (2)		CORRIGIDAS (3)	EXERCÍCIO (4)	EXERCÍCIOS FUTUROS (5)		TOTAL (6)	DOTAÇÃO NÃO COMPROMETIDA (8 = 3 - 4)	SALDO (9 = 3 - 7)	
04010102	OUTRAS	1,00					1,00	1,00		
0405	ADMINISTRAÇÃO LOCAL	1.410.000,00	1.145.362,86		1.145.362,86	986.157,73	264.637,14	423.842,27	159.205,13	69.94
040501	CONTINENTE	1.410.000,00	1.145.362,86		1.145.362,86	986.157,73	264.637,14	423.842,27	159.205,13	69.94
04050102	FREGUESIAS	531.000,00	343.185,25		343.185,25	332.492,08	187.814,75	198.507,92	10.693,17	62.62
0405010209	OUTRAS	531.000,00	343.185,25		343.185,25	332.492,08	187.814,75	198.507,92	10.693,17	62.62
04050108	OUTROS	879.000,00	802.177,61		802.177,61	653.665,65	76.822,39	225.334,35	148.511,96	74.36
0407	INSTITUIÇÕES SEM FINS LUCRATIVOS	1.081.882,00	931.617,48		931.617,48	835.534,05	150.264,52	246.347,95	96.083,43	77.23
040701	INSTITUIÇÕES SEM FINS LUCRATIVOS	1.081.882,00	931.617,48		931.617,48	835.534,05	150.264,52	246.347,95	96.083,43	77.23
0408	FAMÍLIAS	66.000,00	52.105,65		52.105,65	43.960,15	13.894,35	22.039,85	8.145,50	66.61
040802	OUTRAS	66.000,00	52.105,65		52.105,65	43.960,15	13.894,35	22.039,85	8.145,50	66.61
06	OUTRAS DESPESAS CORRENTES	10.002,00	7.125,56		7.125,56	7.125,56	2.876,44	2.876,44		71.24
0602	DIVERSAS	10.002,00	7.125,56		7.125,56	7.125,56	2.876,44	2.876,44		71.24
060201	IMPOSTOS E TAXAS	1,00					1,00	1,00		
060203	OUTRAS	10.001,00	7.125,56		7.125,56	7.125,56	2.875,44	2.875,44		71.25
06020301	RESTITUIÇÕES	1,00					1,00	1,00		
06020305	OUTRAS	10.000,00	7.125,56		7.125,56	7.125,56	2.874,44	2.874,44		71.26
07	AQUISIÇÃO DE BENS DE CAPITAL	5.596.900,00	2.903.706,26		2.903.706,26	2.197.480,40	2.693.193,74	3.399.419,60	706.225,86	39.26
0701	INVESTIMENTOS	5.278.900,00	2.833.266,21		2.833.266,21	2.182.720,40	2.445.633,79	3.096.179,60	650.545,81	41.35
070101	TERRENOS	85.000,00	66.554,46		66.554,46	50.767,50	18.445,54	34.232,50	15.786,96	59.73
070103	EDIFÍCIOS	2.754.000,00	1.668.284,67		1.668.284,67	1.406.384,88	1.085.715,33	1.347.615,12	261.899,79	51.07
07010302	INSTALAÇÕES DESPORTIVAS E RECREATIVAS	1.113.500,00	959.298,23		959.298,23	958.709,16	154.201,77	154.790,84	589,07	86.10
07010304	CRECHES	10.500,00	2.085,55		2.085,55		8.414,45	10.500,00	2.085,55	
07010305	ESCOLAS	962.000,00	164.352,51		164.352,51	44.212,05	797.647,49	917.787,95	120.140,46	4.60
07010307	OUTROS	668.000,00	542.548,38		542.548,38	403.463,67	125.451,62	264.536,33	139.084,71	60.40
070104	CONSTRUÇÕES DIVERSAS	829.000,00	229.669,76		229.669,76	67.468,77	599.330,24	761.531,23	162.200,99	8.14
07010405	PARQUES E JARDINS	291.500,00	9.348,00		9.348,00		282.152,00	291.500,00	9.348,00	
07010406	INSTALAÇÕES DESPORTIVAS E RECREATIVAS	534.500,00	220.321,76		220.321,76	67.468,77	314.178,24	467.031,23	152.852,99	12.62
07010413	OUTROS	3.000,00					3.000,00	3.000,00		
070106	MATERIAL DE TRANSPORTE	500,00					500,00	500,00		
07010602	OUTRO	500,00					500,00	500,00		
070107	EQUIPAMENTO DE INFORMÁTICA	271.100,00	175.697,30		175.697,30	160.979,08	95.402,70	110.120,92	14.718,22	59.38
070108	SOFTWARE INFORMÁTICO	124.700,00	47.122,36		47.122,36	46.482,76	77.577,64	78.217,24	639,60	37.28
070109	EQUIPAMENTO ADMINISTRATIVO	6.500,00	4.308,22		4.308,22	1.099,12	2.191,78	5.400,88	3.209,10	16.91
070110	EQUIPAMENTO BÁSICO	685.600,00	320.078,81		320.078,81	250.394,78	365.521,19	435.205,22	69.684,03	36.52
07011002	OUTRO	685.600,00	320.078,81		320.078,81	250.394,78	365.521,19	435.205,22	69.684,03	36.52
070111	FERRAMENTOS E UTENSÍLIOS	3.500,00	222,50		222,50	222,50	3.277,50	3.277,50		6.36
070112	ARTIGOS E OBJECTOS DE VALOR	178.000,00	111.784,73		111.784,73	46.793,68	66.215,27	131.206,32	64.991,05	26.29
070113	INVESTIMENTOS INCORPÓREOS	341.000,00	209.543,40		209.543,40	152.127,33	131.456,60	188.872,67	57.416,07	44.61
0703	BENS DE DOMÍNIO PÚBLICO	318.000,00	70.440,05		70.440,05	14.760,00	247.559,95	303.240,00	55.680,05	4.64
070301	TERRENOS E RECURSOS NATURAIS	5.000,00					5.000,00	5.000,00		
070303	OUTRAS CONSTRUÇÕES E INFRA-ESTRUTURAS	312.000,00	70.440,05		70.440,05	14.760,00	241.559,95	297.240,00	55.680,05	4.73
07030301	VIADUTOS, ARRUMAMENTOS E OBRAS COMPLEMENTARES	79.500,00	15.864,49		15.864,49		63.635,51	79.500,00	15.864,49	
07030305	PARQUES E JARDINS	1.000,00					1.000,00	1.000,00		
07030313	OUTROS	231.500,00	54.575,56		54.575,56	14.760,00	176.924,44	216.740,00	39.815,56	6.38
070305	BENS DE PATRIMÓNIO HISTÓRICO, ARTÍSTICO E CULTURAL	500,00					500,00	500,00		
070306	OUTROS BENS DE DOMÍNIO PÚBLICO	500,00					500,00	500,00		
08	TRANSFERÊNCIAS DE CAPITAL	551.500,00	374.569,16		374.569,16	287.806,51	176.930,84	263.693,49	86.762,65	52.19
0807	INSTITUIÇÕES SEM FINS LUCRATIVOS	531.500,00	374.569,16		374.569,16	287.806,51	156.930,84	243.693,49	86.762,65	54.15
080701	INSTITUIÇÕES SEM FINS LUCRATIVOS-	531.500,00	374.569,16		374.569,16	287.806,51	156.930,84	243.693,49	86.762,65	54.15
0808	FAMÍLIAS	20.000,00					20.000,00	20.000,00		
080802	OUTRAS	20.000,00					20.000,00	20.000,00		

a) (11 = 7 / 3 * 100)

MAPA DO CONTROLE ORÇAMENTAL DA DESPESA POR CLASSIFICAÇÃO ORÇAMENTAL

ENTIDADE MPL - MUNICIPIO DE PONTE DE LIMA

ANO 2014
PAG. 17

CLASSIFICAÇÃO		DOTAÇÕES	COMPROMISSOS ASSUMIDOS			DESPESA PAGA	DIFERENÇAS			GRAU DE EXECUÇÃO ORÇAMENTAL DA DESPESA (11) a)
CÓDIGO (1)	DESCRIÇÃO (2)		CORRIGIDAS (3)	EXERCÍCIO (4)	EXERCÍCIOS FUTUROS (5)		TOTAL (6)	DOTAÇÃO NÃO COMPROMETIDA (8 = 3 - 4)	SALDO (9 = 3 - 7)	
06	DIVISÃO DE ESTUDOS E PLANEAMENTO	724.193,00	510.178,44		510.178,44	341.460,75	214.014,56	382.732,25	168.717,69	47.15
01	DESPESAS COM O PESSOAL	347.573,00	288.719,13		288.719,13	288.719,13	58.853,87	58.853,87		83.07
0101	REMUNERAÇÕES CERTAS E PERMANENTES	282.703,00	231.626,79		231.626,79	231.626,79	51.076,21	51.076,21		81.93
010103	PESSOAL DOS QUADROS- REGIME DA FUNÇÃO PÚBLICA	4,00					4,00	4,00		
01010301	PESSOAL EM FUNÇÕES	1,00					1,00	1,00		
01010302	ALTERAÇÕES OBRIGATÓRIAS DE POSICIONAMENTO REMUNERATÓRIO	1,00					1,00	1,00		
01010303	ALTERAÇÕES FACULTATIVAS DE POSICIONAMENTO REMUNERATÓRIO	1,00					1,00	1,00		
01010304	RECRUTAMENTO DE PESSOAL PARA NOVOS POSTOS DE TRABALHO	1,00					1,00	1,00		
010104	PESSOAL DOS QUADROS- REGIME DO CONTRATO INDIVIDUAL DO TRABALHO	143.823,00	102.430,91		102.430,91	102.430,91	41.392,09	41.392,09		71.22
01010401	PESSOAL EM FUNÇÕES	143.820,00	102.430,91		102.430,91	102.430,91	41.389,09	41.389,09		71.22
01010402	ALTERAÇÕES OBRIGATÓRIAS DE POSICIONAMENTO REMUNERATÓRIO	1,00					1,00	1,00		
01010403	ALTERAÇÕES FACULTATIVAS DE POSICIONAMENTO REMUNERATÓRIO	1,00					1,00	1,00		
01010404	RECRUTAMENTO DE PESSOAL PARA NOVOS POSTOS DE TRABALHO	1,00					1,00	1,00		
010105	PESSOAL PARA ALÉM DOS QUADROS	1,00					1,00	1,00		
010106	PESSOAL CONTRATADO A TERMO	24.642,00	24.205,56		24.205,56	24.205,56	436,44	436,44		98.23
01010601	PESSOAL EM FUNÇÕES	24.640,00	24.205,56		24.205,56	24.205,56	434,44	434,44		98.24
01010602	ALTERAÇÕES OBRIGATÓRIAS DE POSICIONAMENTO REMUNERATÓRIO	1,00					1,00	1,00		
01010603	ALTERAÇÕES FACULTATIVAS DE POSICIONAMENTO REMUNERATÓRIO	1,00					1,00	1,00		
01010604	RECRUTAMENTO DE PESSOAL PARA NOVOS POSTOS DE TRABALHO									
010107	PESSOAL EM REGIME DE TAREFA OU AVENÇA	1,00					1,00	1,00		
010108	PESSOAL AGUARDANDO APOSENTAÇÃO	1,00					1,00	1,00		
010109	PESSOAL EM QUALQUER OUTRA SITUAÇÃO	36.839,00	36.797,76		36.797,76	36.797,76	41,24	41,24		99.89
010110	GRATIFICAÇÕES	1,00					1,00	1,00		
010111	REPRESENTAÇÃO	1,00					1,00	1,00		
010112	SUPLEMENTOS E PRÊMIOS	1,00					1,00	1,00		
010113	SUBSÍDIO DE REFEIÇÃO	16.807,00	12.686,17		12.686,17	12.686,17	4.120,83	4.120,83		75.48
010114	SUBSÍDIOS DE FÉRIAS E NATAL	35.572,00	31.848,19		31.848,19	31.848,19	3.723,81	3.723,81		89.53
010115	REMUNERAÇÕES POR DOENÇA E MATERNIDADE / PATERNIDADE	25.010,00	23.658,20		23.658,20	23.658,20	1.351,80	1.351,80		94.59
0102	ABONOS VARIÁVEIS OU EVENTUAIS	2.975,00	2.267,88		2.267,88	2.267,88	707,12	707,12		76.23
010201	GRATIFICAÇÕES VARIÁVEIS OU EVENTUAIS	1,00					1,00	1,00		
010202	HORAS EXTRAORDINÁRIAS	500,00	96,97		96,97	96,97	403,03	403,03		19.39
01020201	HORAS EXTRAORDINÁRIAS	500,00	96,97		96,97	96,97	403,03	403,03		19.39
010203	ALIMENTAÇÃO E ALOJAMENTO	1,00					1,00	1,00		
010204	AJUDAS DE CUSTO	300,00					300,00	300,00		
01020401	AJUDAS DE CUSTO	300,00					300,00	300,00		
010205	ABONO PARA FALHAS	1,00					1,00	1,00		
010213	OUTROS SUPLEMENTOS E PRÊMIOS	2.172,00	2.170,91		2.170,91	2.170,91	1,09	1,09		99.95
01021301	PRÊMIOS DE DESEMPENHO	1,00					1,00	1,00		
01021302	OUTROS	2.171,00	2.170,91		2.170,91	2.170,91	0,09	0,09		100.00
0103	SEGURANÇA SOCIAL	61.895,00	54.824,46		54.824,46	54.824,46	7.070,54	7.070,54		88.58

a) (11 = 7 / 3 + 100)

MAPA DO CONTROLO ORÇAMENTAL DA DESPESA POR CLASSIFICAÇÃO ORGÂNICA

ENTIDADE MPL - MUNICIPIO DE PONTE DE LIMA

ANO 2014
PAG. 18

CLASSIFICAÇÃO		DOTAÇÕES CORRIGIDAS	COMPROMISSOS ASSUMIDOS			DESPESA PAGA	DIFERENÇAS			GRAU DE EXECUÇÃO ORÇAMENTAL DA DESPESA (11) a)
CÓDIGO (1)	DESCRIÇÃO (2)		EXERCÍCIO (4)	EXERCÍCIOS FUTUROS (5)	TOTAL (6)		DOTAÇÃO NÃO COMPROMETIDA (8 = 3 - 4)	SALDO (9 = 3 - 7)	COMPROMISSOS POR PAGAR (10 = 4 - 7)	
010301	ENCARGOS COM A SAÚDE	3.000,00	2.850,33		2.850,33	2.850,33	149,67	149,67		95.01
010303	SUBSÍDIO FAMILIAR A CRIANÇAS E JOVENS	100,00					100,00	100,00		
010305	CONTRIBUIÇÕES PARA A SEGURANÇA SOCIAL	54.293,00	49.892,83		49.892,83	49.892,83	4.400,17	4.400,17		91.90
01030501	ASSISTÊNCIA NA DOENÇA DOS FUNCIONÁRIOS PÚBLICOS (ADSE)	1,00					1,00	1,00		
01030502	SEGURANÇA SOCIAL DOS FUNCIONÁRIOS PÚBLICOS	54.291,00	49.892,83		49.892,83	49.892,83	4.398,17	4.398,17		91.90
0103050201	CAIXA GERAL DE APOSENTAÇÕES	34.245,00	31.312,95		31.312,95	31.312,95	2.932,05	2.932,05		91.44
0103050202	SEGURANÇA SOCIAL (REGIME GERAL)	20.046,00	18.579,88		18.579,88	18.579,88	1.466,12	1.466,12		92.69
01030503	OUTROS	1,00					1,00	1,00		
010309	SEGUROS	4.500,00	2.081,30		2.081,30	2.081,30	2.418,70	2.418,70		46.25
01030901	SEGUROS DE ACIDENTES DE TRABALHO E DOENÇAS PROFISSIONAIS	4.500,00	2.081,30		2.081,30	2.081,30	2.418,70	2.418,70		46.25
0103090101	SEGUROS DE ACIDENTES DE TRABALHO E DOENÇAS PROFISSIONAIS	4.500,00	2.081,30		2.081,30	2.081,30	2.418,70	2.418,70		46.25
010310	OUTRAS DESPESAS DE SEGURANÇA SOCIAL	2,00					2,00	2,00		
01031001	EVENTUALIDADE MATERNIDADE, PATERNIDADE E ADOÇÃO	1,00					1,00	1,00		
01031099	OUTRAS DESPESAS DE SEGURANÇA SOCIAL	1,00					1,00	1,00		
02	AQUISIÇÃO DE BENS E SERVIÇOS	30.617,00	16.145,00		16.145,00	13.234,67	14.472,00	17.382,33	2.910,33	43.23
0201	AQUISIÇÃO DE BENS	11.709,00	5.492,07		5.492,07	4.783,12	6.216,93	6.925,88	708,95	40.85
020101	MATÉRIAS-PRIMAS E SUBSIDIÁRIAS	101,00	27,50		27,50	27,50	73,50	73,50		27.23
020102	COMBUSTÍVEIS E LUBRIFICANTES	10.002,00	4.541,58		4.541,58	3.912,00	5.460,42	6.090,00	629,58	39.11
02010201	GASOLINA	1,00					1,00	1,00		
02010202	GASÓLBO	10.000,00	4.541,58		4.541,58	3.912,00	5.458,42	6.088,00	629,58	39.12
02010299	OUTROS	1,00					1,00	1,00		
020104	LIMPEZA E HIGIENE	1,00					1,00	1,00		
020107	VESTUÁRIO E ARTIGOS PESSOAIS	100,00	2,00		2,00		98,00	100,00	2,00	
020108	MATERIAL DE ESCRITÓRIO	500,00	183,13		183,13	128,06	316,87	371,94	55,07	25.61
02010801	MATERIAL DE ESCRITÓRIO	500,00	183,13		183,13	128,06	316,87	371,94	55,07	25.61
020112	MATERIAL DE TRANSPORTE- PEÇAS	1,00					1,00	1,00		
020115	PRÉMIOS, CONDECORAÇÕES E OFERTAS	1,00					1,00	1,00		
020117	FERRAMENTAS E UTENSÍLIOS	1,00					1,00	1,00		
020119	ARTIGOS HONORÍFICOS E DE DECORAÇÃO	1,00					1,00	1,00		
020120	MATERIAL DE EDUCAÇÃO, CULTURA E RECREIO	1,00					1,00	1,00		
020121	OUTROS BENS	1.000,00	737,86		737,86	715,56	262,14	284,44	22,30	71.56
02012101	OUTROS BENS	1.000,00	737,86		737,86	715,56	262,14	284,44	22,30	71.56
0202	AQUISIÇÃO DE SERVIÇOS	18.908,00	10.652,93		10.652,93	8.451,55	8.255,07	10.456,45	2.201,38	44.70
020201	ENCARGOS DE INSTALAÇÕES	1,00					1,00	1,00		
020203	CONSERVAÇÃO DE BENS	7.000,00	6.656,47		6.656,47	4.561,18	343,53	2.438,82	2.095,29	65.16
020204	LOCAÇÃO DE EDIFÍCIOS	1,00					1,00	1,00		
020205	LOCAÇÃO DE MATERIAL DE INFORMÁTICA	1,00					1,00	1,00		
020206	LOCAÇÃO DE MATERIAL DE TRANSPORTE	1,00					1,00	1,00		
020208	LOCAÇÃO DE OUTROS BENS	1,00					1,00	1,00		
020209	COMUNICAÇÕES	1,00					1,00	1,00		
020210	TRANSPORTES	1,00					1,00	1,00		
020212	SEGUROS	4.000,00	1.384,97		1.384,97	1.278,88	2.615,03	2.721,12	106,09	31.97
020214	ESTUDOS, PARCERES, PROJECTOS E CONSULTADORIA	1,00					1,00	1,00		
020215	FORMAÇÃO	500,00					500,00	500,00		
020217	PUBLICIDADE	1.100,00	708,10		708,10	708,10	391,90	391,90		64.37
02021701	PUBLICIDADE	1.100,00	708,10		708,10	708,10	391,90	391,90		64.37
020219	ASSISTÊNCIA TÉCNICA	2.000,00					2.000,00	2.000,00		
020220	OUTROS TRABALHOS ESPECIALIZADOS	1.000,00					1.000,00	1.000,00		

a) (11 = 7 / 3 + 100)

MAPA DO CONTROLO ORÇAMENTAL DA DESPESA POR CLASSIFICAÇÃO ORGÂNICA

ENTIDADE MPL - MUNICIPIO DE PONTE DE LIMA

ANO 2014

PAG. 19

CLASSIFICAÇÃO		DOTAÇÕES	COMPROMISSOS ASSUMIDOS			DESPESA PAGA	DIFERENÇAS			GRAU DE EXECUÇÃO ORÇAMENTAL DA DESPESA (11) a)
CÓDIGO (1)	DESCRIÇÃO (2)		CORRIGIDAS (3)	EXERCÍCIO (4)	EXERCÍCIOS FUTUROS (5)		TOTAL (6)	DOTAÇÃO NÃO COMPROMETIDA (8 = 3 - 4)	SALDO (9 = 3 - 7)	
020221	UTILIZAÇÃO DE INFRA-ESTRUTURAS DE TRANSPORTES	300,00					300,00	300,00		
020225	OUTROS SERVIÇOS	3.000,00	1.903,39		1.903,39	1.903,39	1.096,61	1.096,61		63.45
02022509	OUTROS SERVIÇOS	3.000,00	1.903,39		1.903,39	1.903,39	1.096,61	1.096,61		63.45
04	TRANSFERÊNCIAS CORRENTES	502,00					502,00	502,00		
0401	SOCIEDADES E QUASE-SOCIEDADES NÃO FINANCEIRAS	2,00					2,00	2,00		
040101	PÚBLICAS	2,00					2,00	2,00		
04010101	EMPRESAS PÚBLICAS MUNICIPAIS E INTERMUNICIPAIS	1,00					1,00	1,00		
04010102	OUTRAS	1,00					1,00	1,00		
0408	FAMÍLIAS	500,00					500,00	500,00		
040802	OUTRAS	500,00					500,00	500,00		
06	OUTRAS DESPESAS CORRENTES	6.501,00	3.715,70		3.715,70	3.715,70	2.785,30	2.785,30		57.16
0602	DIVERSAS	6.501,00	3.715,70		3.715,70	3.715,70	2.785,30	2.785,30		57.16
060201	IMPOSTOS E TAXAS	1,00					1,00	1,00		
060203	OUTRAS	6.500,00	3.715,70		3.715,70	3.715,70	2.784,30	2.784,30		57.16
06020305	OUTRAS	6.500,00	3.715,70		3.715,70	3.715,70	2.784,30	2.784,30		57.16
07	AQUISIÇÃO DE BENS DE CAPITAL	339.000,00	201.598,61		201.598,61	35.791,25	137.401,39	303.208,75	165.807,36	10.56
0701	INVESTIMENTOS	339.000,00	201.598,61		201.598,61	35.791,25	137.401,39	303.208,75	165.807,36	10.56
070101	TERRENOS	1.000,00					1.000,00	1.000,00		
070106	MATERIAL DE TRANSPORTE	500,00					500,00	500,00		
07010602	OUTRO	500,00					500,00	500,00		
070107	EQUIPAMENTO DE INFORMÁTICA	9.500,00	8.070,20		8.070,20	6.590,14	1.429,80	2.909,86	1.480,06	69.37
070108	SOFTWARE INFORMÁTICO	36.500,00	28.133,28		28.133,28	28.133,28	8.366,72	8.366,72		77.08
070109	EQUIPAMENTO ADMINISTRATIVO	5.500,00	813,10		813,10	743,15	4.686,90	4.756,85	69,95	13.51
070110	EQUIPAMENTO BÁSICO	2.000,00	529,68		529,68	324,68	1.470,32	1.675,32	205,00	16.23
07011002	OUTRO	2.000,00	529,68		529,68	324,68	1.470,32	1.675,32	205,00	16.23
070111	FERRAMENTOS E UTENSÍLIOS	500,00					500,00	500,00		
070113	INVESTIMENTOS INCORPÓREOS	283.500,00	164.052,35		164.052,35		119.447,65	283.500,00	164.052,35	
07	GABINETE DE ESTRATÉGIA E MODERNIZ. ADMINISTRATIVA	750.784,00	463.922,84		463.922,84	439.026,39	286.861,16	311.757,61	24.896,45	58.48
01	DESPESAS COM O PESSOAL	445.068,00	333.197,94		333.197,94	333.197,94	111.870,06	111.870,06		74.86
0101	REMUNERAÇÕES CERTAS E PERMANENTES	358.525,00	268.023,26		268.023,26	268.023,26	90.501,74	90.501,74		74.76
010103	PESSOAL DOS QUADROS- REGIME DA FUNÇÃO PÚBLICA	4,00					4,00	4,00		
01010301	PESSOAL EM FUNÇÕES	1,00					1,00	1,00		
01010302	ALTERAÇÕES OBRIGATORIAS DE POSICIONAMENTO REMUNERATÓRIO	1,00					1,00	1,00		
01010303	ALTERAÇÕES FACULTATIVAS DE POSICIONAMENTO REMUNERATÓRIO	1,00					1,00	1,00		
01010304	RECRUTAMENTO DE PESSOAL PARA NOVOS POSTOS DE TRABALHO	1,00					1,00	1,00		
010104	PESSOAL DOS QUADROS- REGIME DO CONTRATO INDIVIDUAL DO TRABALHO	205.765,00	144.535,80		144.535,80	144.535,80	61.229,20	61.229,20		70.24
01010401	PESSOAL EM FUNÇÕES	205.762,00	144.535,80		144.535,80	144.535,80	61.226,20	61.226,20		70.24
01010402	ALTERAÇÕES OBRIGATORIAS DE POSICIONAMENTO REMUNERATÓRIO	1,00					1,00	1,00		
01010403	ALTERAÇÕES FACULTATIVAS DE POSICIONAMENTO REMUNERATÓRIO	1,00					1,00	1,00		
01010404	RECRUTAMENTO DE PESSOAL PARA NOVOS POSTOS DE TRABALHO	1,00					1,00	1,00		
010105	PESSOAL PARA ALÉM DOS QUADROS	1,00					1,00	1,00		
010106	PESSOAL CONTRATADO A TERMO	37.158,00	21.808,89		21.808,89	21.808,89	15.349,11	15.349,11		58.69
01010601	PESSOAL EM FUNÇÕES	22.738,00	21.808,89		21.808,89	21.808,89	929,11	929,11		95.91

a) (11 = 7 / 3 * 100)

MAPA DO CONTROLO ORÇAMENTAL DA DESPESA POR CLASSIFICAÇÃO ORGÂNICA

ENTIDADE MPL - MUNICIPIO DE PONTE DE LIMA

ANO 2014
PAG. 20

CLASSIFICAÇÃO		DOTAÇÕES	COMPROMISSOS ASSUMIDOS			DESPESA PAGA	DIFERENÇAS			GRAU DE EXECUÇÃO ORÇAMENTAL DA DESPESA (11) a)
CÓDIGO (1)	DESCRIÇÃO (2)		CORRIGIDAS (3)	EXERCÍCIO (4)	EXERCÍCIOS FUTUROS (5)		TOTAL (6)	DOTAÇÃO NÃO COMPROMETIDA (8 = 3 - 4)	SALDO (9 = 3 - 7)	
01010602	ALTERAÇÕES OBRIGATÓRIAS DE POSICIONAMENTO REMUNERATÓRIO	1,00					1,00	1,00		
01010603	ALTERAÇÕES FACULTATIVAS DE POSICIONAMENTO REMUNERATÓRIO	1,00					1,00	1,00		
01010604	RECRUTAMENTO DE PESSOAL PARA NOVOS POSTOS DE TRABALHO	14.418,00					14.418,00	14.418,00		
010107	PESSOAL EM REGIME DE TAREFA OU AVENÇA	1,00					1,00	1,00		
010108	PESSOAL AGUARDANDO APOSENTAÇÃO	1,00					1,00	1,00		
010109	PESSOAL EM QUALQUER OUTRA SITUAÇÃO	44.415,00	43.781,14		43.781,14	43.781,14	633,86	633,86		98.57
010110	GRATIFICAÇÕES	1,00					1,00	1,00		
010111	REPRESENTAÇÃO	1,00					1,00	1,00		
010112	SUPLEMENTOS E PRÉMIOS	1,00					1,00	1,00		
010113	SUBSÍDIO DE REFEIÇÃO	23.570,00	17.195,29		17.195,29	17.195,29	6.374,71	6.374,71		72.95
010114	SUBSÍDIOS DE FÉRIAS E NATAL	39.607,00	37.248,93		37.248,93	37.248,93	2.358,07	2.358,07		94.05
010115	REMUNERAÇÕES POR DOENÇA E MATERNIDADE / PATERNIDADE	8.000,00	3.453,21		3.453,21	3.453,21	4.546,79	4.546,79		43.17
0102	ABONOS VARIÁVEIS OU EVENTUAIS	1.107,00	743,06		743,06	743,06	363,94	363,94		67.12
010201	GRATIFICAÇÕES VARIÁVEIS OU EVENTUAIS	1,00					1,00	1,00		
010202	HORAS EXTRAORDINÁRIAS	500,00	151,28		151,28	151,28	348,72	348,72		30.26
01020201	HORAS EXTRAORDINÁRIAS	500,00	151,28		151,28	151,28	348,72	348,72		30.26
010203	ALIMENTAÇÃO E ALOJAMENTO	1,00					1,00	1,00		
010204	AJUDAS DE CUSTO	600,00	591,78		591,78	591,78	8,22	8,22		98.63
01020401	AJUDAS DE CUSTO	600,00	591,78		591,78	591,78	8,22	8,22		98.63
010205	ABONO PARA FALHAS	1,00					1,00	1,00		
010208	SUBSÍDIOS E ABONOS DE FIXAÇÃO, RESIDÊNCIA E ALOJAMENTO	1,00					1,00	1,00		
010211	SUBSÍDIO DE TURNO	1,00					1,00	1,00		
010213	OUTROS SUPLEMENTOS E PRÉMIOS	2,00					2,00	2,00		
01021301	PRÉMIOS DE DESEMPENHO	1,00					1,00	1,00		
01021302	OUTROS	1,00					1,00	1,00		
0103	SEGURANÇA SOCIAL	85.436,00	64.431,62		64.431,62	64.431,62	21.004,38	21.004,38		75.42
010301	ENCARGOS COM A SAÚDE	9.500,00	1.999,71		1.999,71	1.999,71	7.500,29	7.500,29		21.05
010303	SUBSÍDIO FAMILIAR A CRIANÇAS E JOVENS	5.000,00	2.028,48		2.028,48	2.028,48	2.971,52	2.971,52		40.57
010304	OUTRAS PRESTAÇÕES FAMILIARES	1,00					1,00	1,00		
010305	CONTRIBUIÇÕES PARA A SEGURANÇA SOCIAL	66.033,00	58.060,61		58.060,61	58.060,61	7.972,39	7.972,39		87.93
01030501	ASSISTÊNCIA NA DOENÇA DOS FUNCIONÁRIOS PÚBLICOS (ADSE)	1,00					1,00	1,00		
01030502	SEGURANÇA SOCIAL DOS FUNCIONÁRIOS PÚBLICOS	66.031,00	58.060,61		58.060,61	58.060,61	7.970,39	7.970,39		87.93
0103050201	CAIXA GERAL DE APOSENTAÇÕES	24.135,00	22.041,59		22.041,59	22.041,59	2.093,41	2.093,41		91.33
0103050202	SEGURANÇA SOCIAL (REGIME GERAL)	41.896,00	36.019,02		36.019,02	36.019,02	5.876,98	5.876,98		85.97
01030503	OUTROS	1,00					1,00	1,00		
010309	SEGUROS	4.900,00	2.342,82		2.342,82	2.342,82	2.557,18	2.557,18		47.81
01030901	SEGUROS DE ACIDENTES DE TRABALHO E DOENÇAS PROFISSIONAIS	4.900,00	2.342,82		2.342,82	2.342,82	2.557,18	2.557,18		47.81
0103090101	SEGUROS DE ACIDENTES DE TRABALHO E DOENÇAS PROFISSIONAIS	4.900,00	2.342,82		2.342,82	2.342,82	2.557,18	2.557,18		47.81
010310	OUTRAS DESPESAS DE SEGURANÇA SOCIAL	2,00					2,00	2,00		
01031001	EVENTUALIDADE MATERNIDADE, PATERNIDADE E ADOÇÃO	1,00					1,00	1,00		
01031099	OUTRAS DESPESAS DE SEGURANÇA SOCIAL	1,00					1,00	1,00		
02	AQUISIÇÃO DE BENS E SERVIÇOS	122.713,00	68.941,18		68.941,18	46.725,27	53.771,82	75.987,73	22.215,91	38.08
0201	AQUISIÇÃO DE BENS	23.905,00	14.482,03		14.482,03	5.613,28	9.422,97	18.291,72	8.868,75	23.48

a) (11 = 7 / 3 + 100)

MAPA DO CONTROLO ORÇAMENTAL DA DESPESA POR CLASSIFICAÇÃO ORÇAMENTAL

ENTIDADE MPL - MUNICIPIO DE PONTE DE LIMA

ANO 2014

PAG. 21

CLASSIFICAÇÃO		DOTAÇÕES	COMPROMISSOS ASSUMIDOS			DESPESA PAGA	DIFERENÇAS			GRAU DE EXECUÇÃO ORÇAMENTAL DA DESPESA (11) a)
CÓDIGO (1)	DESCRIÇÃO (2)		CORRIGIDAS (3)	EXERCÍCIO (4)	EXERCÍCIOS FUTUROS (5)		TOTAL (6)	DOTAÇÃO NÃO COMPROMETIDA (8 = 3 - 4)	SALDO (9 = 3 - 7)	
020101	MATÉRIAS-PRIMAS E SUBSIDIÁRIAS	2.500,00	449,91		449,91	402,86	2.050,09	2.097,14	47,05	16.11
020102	COMBUSTÍVEIS E LUBRIFICANTES	2.201,00	1.387,50		1.387,50	557,93	813,50	1.643,07	829,57	25.35
02010201	GASOLINA	1,00					1,00	1,00		
02010202	GASÓLEO	2.100,00	1.387,50		1.387,50	557,93	712,50	1.542,07	829,57	26.57
02010299	OUTROS	100,00					100,00	100,00		
020104	LIMPEZA E HIGIENE	1,00					1,00	1,00		
020107	VESTUÁRIO E ARTIGOS PESSOAIS	100,00					100,00	100,00		
020108	MATERIAL DE ESCRITÓRIO	10.000,00	7.764,13		7.764,13	2.215,04	2.235,87	7.784,96	5.549,09	22.15
02010801	MATERIAL DE ESCRITÓRIO	10.000,00	7.764,13		7.764,13	2.215,04	2.235,87	7.784,96	5.549,09	22.15
020112	MATERIAL DE TRANSPORTE- PEÇAS	1,00					1,00	1,00		
020115	PRÊMIOS, CONDECORAÇÕES E OFERTAS	5.500,00	4.663,51		4.663,51	2.233,51	836,49	3.266,49	2.430,00	40.61
020117	FERRAMENTAS E UTENSÍLIOS	1,00					1,00	1,00		
020119	ARTIGOS HONORÍFICOS E DE DECORAÇÃO	1,00					1,00	1,00		
020120	MATERIAL DE EDUCAÇÃO, CULTURA E RECREIO	100,00					100,00	100,00		
020121	OUTROS BENS	3.500,00	216,98		216,98	203,94	3.283,02	3.296,06	13,04	5.83
02012101	OUTROS BENS	3.500,00	216,98		216,98	203,94	3.283,02	3.296,06	13,04	5.83
0202	AQUISIÇÃO DE SERVIÇOS	98.808,00	54.459,15		54.459,15	41.111,99	44.348,85	57.696,01	13.347,16	41.61
020201	ENCARGOS DE INSTALAÇÕES	100,00					100,00	100,00		
020202	LIMPEZA E HIGIENE	1,00					1,00	1,00		
020203	CONSERVAÇÃO DE BENS	6.000,00	3.104,95		3.104,95	773,80	2.895,05	5.226,20	2.331,15	12.90
020204	LOCAÇÃO DE EDIFÍCIOS	1,00					1,00	1,00		
020205	LOCAÇÃO DE MATERIAL DE INFORMÁTICA	1,00					1,00	1,00		
020206	LOCAÇÃO DE MATERIAL DE TRANSPORTE	1,00					1,00	1,00		
020208	LOCAÇÃO DE OUTROS BENS	101,00	37,21		37,21	37,21	63,79	63,79		36.84
020209	COMUNICAÇÕES	9.000,00	4.444,06		4.444,06	1.755,86	4.555,94	7.244,14	2.688,20	19.51
020210	TRANSPORTES	1,00					1,00	1,00		
020212	SEGUROS	850,00	274,40		274,40	271,73	575,60	578,27	2,67	31.97
020214	ESTUDOS, PARCERES, PROJECTOS E CONSULTADORIA	200,00					200,00	200,00		
020215	FORMAÇÃO	200,00	180,00		180,00	180,00	20,00	20,00		90.00
020216	SEMINÁRIOS, EXPOSIÇÕES E SIMILARES	1,00					1,00	1,00		
020217	PUBLICIDADE	2.300,00	563,93		563,93	477,83	1.736,07	1.822,17	86,10	20.78
02021701	PUBLICIDADE	2.300,00	563,93		563,93	477,83	1.736,07	1.822,17	86,10	20.78
020218	VIGILÂNCIA E SEGURANÇA	1,00					1,00	1,00		
020219	ASSISTÊNCIA TÉCNICA	23.000,00	22.936,43		22.936,43	20.858,38	63,57	2.141,62	2.078,05	90.69
020220	OUTROS TRABALHOS ESPECIALIZADOS	16.500,00	6.064,56		6.064,56	1.399,74	10.435,44	15.100,26	4.664,82	8.48
020221	UTILIZAÇÃO DE INFRA-ESTRUTURAS DE TRANSPORTES	50,00					50,00	50,00		
020225	OUTROS SERVIÇOS	40.500,00	16.853,61		16.853,61	15.357,44	23.646,39	25.142,56	1.496,17	37.92
02022509	OUTROS SERVIÇOS	40.500,00	16.853,61		16.853,61	15.357,44	23.646,39	25.142,56	1.496,17	37.92
04	TRANSFERÊNCIAS CORRENTES	11.000,00	2.966,42		2.966,42	2.966,42	8.033,58	8.033,58		26.97
0408	FAMÍLIAS	11.000,00	2.966,42		2.966,42	2.966,42	8.033,58	8.033,58		26.97
040802	OUTRAS	11.000,00	2.966,42		2.966,42	2.966,42	8.033,58	8.033,58		26.97
06	OUTRAS DESPESAS CORRENTES	3,00					3,00	3,00		
0602	DIVERSAS	3,00					3,00	3,00		
060201	IMPOSTOS E TAXAS	1,00					1,00	1,00		
060203	OUTRAS	2,00					2,00	2,00		
06020301	RESTITUIÇÕES	1,00					1,00	1,00		
06020305	OUTRAS	1,00					1,00	1,00		
07	AQUISIÇÃO DE BENS DE CAPITAL	172.000,00	58.817,30		58.817,30	56.136,76	113.182,70	115.863,24	2.680,54	32.64
0701	INVESTIMENTOS	172.000,00	58.817,30		58.817,30	56.136,76	113.182,70	115.863,24	2.680,54	32.64
070106	MATERIAL DE TRANSPORTE	500,00					500,00	500,00		
07010602	OUTRO	500,00					500,00	500,00		

a) (11 = 7 / 3 * 100)

MAPA DO CONTROLE ORÇAMENTAL DA DESPESA POR CLASSIFICAÇÃO ORÇAMENTAL

ENTIDADE MPL - MUNICIPIO DE PONTE DE LIMA

ANO 2014
PAG. 22

CLASSIFICAÇÃO		DOTAÇÕES	COMPROMISSOS ASSUMIDOS			DESPESA PAGA	DIFERENÇAS			GRAU DE EXECUÇÃO ORÇAMENTAL DA DESPESA (11) a)
CÓDIGO (1)	DESCRIÇÃO (2)		CORRIGIDAS (3)	EXERCÍCIO (4)	EXERCÍCIOS FUTUROS (5)		TOTAL (6)	DOTAÇÃO NÃO COMPROMETIDA (8 = 3 - 4)	SALDO (9 = 3 - 7)	
070107	EQUIPAMENTO DE INFORMÁTICA	112.500,00	52.041,41		52.041,41	49.460,87	60.458,59	63.039,13	2.580,54	43,97
070108	SOFTWARE INFORMÁTICO	51.000,00	5.353,21		5.353,21	5.353,21	45.646,79	45.646,79		10,50
070109	EQUIPAMENTO ADMINISTRATIVO	500,00					500,00	500,00		
070110	EQUIPAMENTO BÁSICO	6.500,00	1.422,68		1.422,68	1.322,68	5.077,32	5.177,32	100,00	20,35
07011002	OUTRO	6.500,00	1.422,68		1.422,68	1.322,68	5.077,32	5.177,32	100,00	20,35
070111	FERRAMENTOS E UTENSÍLIOS	500,00					500,00	500,00		
070112	ARTIGOS E OBJECTOS DE VALOR	500,00					500,00	500,00		
08	GABINETE DE RECURSOS NATURAIS E RURAIS	1.414.332,00	994.672,89		994.672,89	859.928,63	419.659,11	554.403,37	134.744,26	60,80
01	DESPESAS COM O PESSOAL	496.824,00	456.307,96		456.307,96	456.307,96	40.516,04	40.516,04		91,84
0101	REMUNERAÇÕES CERTAS E PERMANENTES	404.030,00	371.731,94		371.731,94	371.731,94	32.298,06	32.298,06		92,01
010103	PESSOAL DOS QUADROS- REGIME DA FUNÇÃO PÚBLICA	4,00					4,00	4,00		
01010301	PESSOAL EM FUNÇÕES	1,00					1,00	1,00		
01010302	ALTERAÇÕES OBRIGATORIAS DE POSICIONAMENTO REMUNERATÓRIO	1,00					1,00	1,00		
01010303	ALTERAÇÕES FACULTATIVAS DE POSICIONAMENTO REMUNERATÓRIO	1,00					1,00	1,00		
01010304	RECRUTAMENTO DE PESSOAL PARA NOVOS POSTOS DE TRABALHO	1,00					1,00	1,00		
010104	PESSOAL DOS QUADROS- REGIME DO CONTRATO INDIVIDUAL DO TRABALHO	237.706,00	226.418,35		226.418,35	226.418,35	11.287,65	11.287,65		95,25
01010401	PESSOAL EM FUNÇÕES	237.703,00	226.418,35		226.418,35	226.418,35	11.284,65	11.284,65		95,25
01010402	ALTERAÇÕES OBRIGATORIAS DE POSICIONAMENTO REMUNERATÓRIO	1,00					1,00	1,00		
01010403	ALTERAÇÕES FACULTATIVAS DE POSICIONAMENTO REMUNERATÓRIO	1,00					1,00	1,00		
01010404	RECRUTAMENTO DE PESSOAL PARA NOVOS POSTOS DE TRABALHO	1,00					1,00	1,00		
010105	PESSOAL PARA ALÉM DOS QUADROS	1,00					1,00	1,00		
010106	PESSOAL CONTRATADO A TERMO	21.642,00	18.065,24		18.065,24	18.065,24	3.576,76	3.576,76		83,47
01010601	PESSOAL EM FUNÇÕES	21.640,00	18.065,24		18.065,24	18.065,24	3.574,76	3.574,76		83,48
01010602	ALTERAÇÕES OBRIGATORIAS DE POSICIONAMENTO REMUNERATÓRIO	1,00					1,00	1,00		
01010603	ALTERAÇÕES FACULTATIVAS DE POSICIONAMENTO REMUNERATÓRIO	1,00					1,00	1,00		
01010604	RECRUTAMENTO DE PESSOAL PARA NOVOS POSTOS DE TRABALHO									
010107	PESSOAL EM REGIME DE TAREFA OU AVENÇA	1,00					1,00	1,00		
010108	PESSOAL AGUARDANDO APOSENTAÇÃO	1,00					1,00	1,00		
010109	PESSOAL EM QUALQUER OUTRA SITUAÇÃO	44.415,00	43.673,86		43.673,86	43.673,86	741,14	741,14		98,33
010110	GRATIFICAÇÕES	1,00					1,00	1,00		
010111	REPRESENTAÇÃO	1,00					1,00	1,00		
010112	SUPLEMENTOS E PRÊMIOS	1,00					1,00	1,00		
010113	SUBSÍDIO DE REPEIÇÃO	45.911,00	35.043,89		35.043,89	35.043,89	10.867,11	10.867,11		76,33
010114	SUBSÍDIOS DE FÉRIAS E NATAL	54.146,00	48.530,60		48.530,60	48.530,60	5.615,40	5.615,40		89,63
010115	REMUNERAÇÕES POR DOENÇA E MATERNIDADE / PATERNIDADE	200,00					200,00	200,00		
0102	ABONOS VARIÁVEIS OU EVENTUAIS	806,00	204,07		204,07	204,07	601,93	601,93		25,32
010201	GRATIFICAÇÕES VARIÁVEIS OU EVENTUAIS	1,00					1,00	1,00		
010202	HORAS EXTRAORDINÁRIAS	500,00	204,07		204,07	204,07	295,93	295,93		40,81
01020201	HORAS EXTRAORDINÁRIAS	500,00	204,07		204,07	204,07	295,93	295,93		40,81
010203	ALIMENTAÇÃO E ALOJAMENTO	1,00					1,00	1,00		

a) (11 = 7 / 3 * 100)

MAPA DO CONTROLE ORÇAMENTAL DA DESPESA POR CLASSIFICAÇÃO ORÇAMENTAL

ENTIDADE MPL - MUNICIPIO DE PONTE DE LIMA

ANO 2014

PAG. 23

CLASSIFICAÇÃO		DOTAÇÕES	COMPROMISSOS ASSUMIDOS			DESPESA PAGA	DIFERENÇAS			GRAU DE EXECUÇÃO ORÇAMENTAL DA DESPESA (11) a)
CÓDIGO (1)	DESCRIÇÃO (2)		CORRIGIDAS (3)	EXERCÍCIO (4)	EXERCÍCIOS FUTUROS (5)		TOTAL (6)	DOTAÇÃO NÃO COMPROMETIDA (8 = 3 - 4)	SALDO (9 = 3 - 7)	
010204	AJUDAS DE CUSTO	301,00					301,00	301,00		
01020401	AJUDAS DE CUSTO	301,00					301,00	301,00		
010205	ABONO PARA FALHAS	1,00					1,00	1,00		
010213	OUTROS SUPLEMENTOS E PRÊMIOS	2,00					2,00	2,00		
01021301	PRÊMIOS DE DESEMPENHO	1,00					1,00	1,00		
01021302	OUTROS	1,00					1,00	1,00		
0103	SEGURANÇA SOCIAL	91.988,00	84.371,95		84.371,95	84.371,95	7.616,05	7.616,05		91.72
010301	ENCARGOS COM A SAÚDE	5.000,00	3.517,68		3.517,68	3.517,68	1.482,32	1.482,32		70.35
010303	SUBSÍDIO FAMILIAR A CRIANÇAS E JOVENS	200,00					200,00	200,00		
010304	OUTRAS PRESTAÇÕES FAMILIARES	1,00					1,00	1,00		
010305	CONTRIBUIÇÕES PARA A SEGURANÇA SOCIAL	78.485,00	76.847,82		76.847,82	76.847,82	1.637,18	1.637,18		97.91
01030501	ASSISTÊNCIA NA DOENÇA DOS FUNCIONÁRIOS PÚBLICOS (ADSE)	1,00					1,00	1,00		
01030502	SEGURANÇA SOCIAL DOS FUNCIONÁRIOS PÚBLICOS	78.483,00	76.847,82		76.847,82	76.847,82	1.635,18	1.635,18		97.92
0103050201	CAIXA GERAL DE APOSENTAÇÕES	20.498,00	18.955,83		18.955,83	18.955,83	1.542,17	1.542,17		92.48
0103050202	SEGURANÇA SOCIAL (REGIME GERAL)	57.985,00	57.891,99		57.891,99	57.891,99	93,01	93,01		99.84
01030503	OUTROS	1,00					1,00	1,00		
010309	SEGUROS	8.300,00	4.006,45		4.006,45	4.006,45	4.293,55	4.293,55		48.27
01030901	SEGUROS DE ACIDENTES DE TRABALHO E DOENÇAS PROFISSIONAIS	8.300,00	4.006,45		4.006,45	4.006,45	4.293,55	4.293,55		48.27
0103090101	SEGUROS DE ACIDENTES DE TRABALHO E DOENÇAS PROFISSIONAIS	8.300,00	4.006,45		4.006,45	4.006,45	4.293,55	4.293,55		48.27
010310	OUTRAS DESPESAS DE SEGURANÇA SOCIAL	2,00					2,00	2,00		
01031001	EVENTUALIDADE MATERNIDADE, PATERNIDADE E ADOÇÃO	1,00					1,00	1,00		
01031099	OUTRAS DESPESAS DE SEGURANÇA SOCIAL	1,00					1,00	1,00		
02	AQUISIÇÃO DE BENS E SERVIÇOS	314.405,00	229.188,43		229.188,43	143.972,41	85.216,57	170.432,59	85.216,02	45.79
0201	AQUISIÇÃO DE BENS	134.901,00	88.907,15		88.907,15	70.939,67	45.993,85	63.961,33	17.967,48	52.59
020101	MATÉRIAS-PRIMAS E SUBSIDIÁRIAS	33.000,00	28.930,31		28.930,31	26.860,67	4.069,69	6.139,33	2.069,64	81.40
020102	COMBUSTÍVEIS E LUBRIFICANTES	51.000,00	30.405,76		30.405,76	19.050,67	20.594,24	31.949,33	11.355,09	37.35
02010201	GASOLINA	6.000,00	1.413,35		1.413,35	1.007,95	4.586,65	4.992,05	405,40	16.80
02010202	GASÓLBO	35.000,00	23.169,19		23.169,19	13.576,30	11.830,81	21.423,70	9.592,89	38.79
02010299	OUTROS	10.000,00	5.823,22		5.823,22	4.466,42	4.176,78	5.533,58	1.356,80	44.66
020104	LIMPEZA E HIGIENE	100,00					100,00	100,00		
020107	VESTUÁRIO E ARTIGOS PESSOAIS	12.000,00	3.572,86		3.572,86	2.930,71	8.427,14	9.069,29	642,15	24.42
020108	MATERIAL DE ESCRITÓRIO	2.000,00	1.012,19		1.012,19	718,35	987,81	1.281,65	293,84	35.92
02010801	MATERIAL DE ESCRITÓRIO	2.000,00	1.012,19		1.012,19	718,35	987,81	1.281,65	293,84	35.92
020112	MATERIAL DE TRANSPORTE- PEÇAS	1,00					1,00	1,00		
020115	PRÊMIOS, CONDECORAÇÕES E OFERTAS	1.000,00	319,80		319,80	319,80	680,20	680,20		31.98
020117	FERRAMENTAS E UTENSÍLIOS	200,00					200,00	200,00		
020119	ARTIGOS HONORÍFICOS E DE DECORAÇÃO	100,00					100,00	100,00		
020120	MATERIAL DE EDUCAÇÃO, CULTURA E RECREIO	5.500,00	282,38		282,38	164,97	5.217,62	5.335,03	117,41	3.00
020121	OUTROS BENS	30.000,00	24.383,85		24.383,85	20.894,50	5.616,15	9.105,50	3.489,35	69.65
02012101	OUTROS BENS	30.000,00	24.383,85		24.383,85	20.894,50	5.616,15	9.105,50	3.489,35	69.65
0202	AQUISIÇÃO DE SERVIÇOS	179.504,00	140.281,28		140.281,28	73.032,74	39.222,72	106.471,26	67.248,54	40.69
020201	ENCARGOS DE INSTALAÇÕES	30.000,00	9.766,93		9.766,93	9.766,93	20.233,07	20.233,07		32.56
020203	CONSERVAÇÃO DE BENS	37.500,00	37.121,80		37.121,80	30.101,45	378,20	7.398,55	7.020,35	80.27
020204	LOCAÇÃO DE EDIFÍCIOS	100,00					100,00	100,00		
020205	LOCAÇÃO DE MATERIAL DE INFORMÁTICA	1,00					1,00	1,00		
020206	LOCAÇÃO DE MATERIAL DE TRANSPORTE	1,00					1,00	1,00		
020208	LOCAÇÃO DE OUTROS BENS	5.000,00	3.363,52		3.363,52	2.876,60	1.636,48	2.123,40	486,92	57.53
020209	COMUNICAÇÕES	500,00	74,09		74,09		425,91	500,00	74,09	

a) (11 = 7 / 3 * 100)

MAPA DO CONTROLO ORÇAMENTAL DA DESPESA POR CLASSIFICAÇÃO ORGÂNICA

ENTIDADE MPL - MUNICIPIO DE PONTE DE LIMA

ANO 2014

PAG. 24

CLASSIFICAÇÃO		DOTAÇÕES	COMPROMISSOS ASSUMIDOS			DESPESA PAGA	DIFERENÇAS			GRAU DE EXECUÇÃO ORÇAMENTAL DA DESPESA (11) a)
CÓDIGO (1)	DESCRIÇÃO (2)		CORRIGIDAS (3)	EXERCÍCIO (4)	EXERCÍCIOS FUTUROS (5)		TOTAL (6)	DOTAÇÃO NÃO COMPROMETIDA (8 = 3 - 4)	SALDO (9 = 3 - 7)	
020210	TRANSPORTES	500,00	231,77		231,77	151,41	268,23	348,59	80,36	30.28
020212	SEGUROS	8.700,00	3.782,69		3.782,69	3.708,69	4.917,31	4.991,31	74,00	42.63
020214	ESTUDOS, PARCERES, PROJECTOS E CONSULTADORIA	100,00					100,00	100,00		
020215	FORMAÇÃO	500,00	62,00		62,00	62,00	438,00	438,00		12.40
020216	SEMINÁRIOS, EXPOSIÇÕES E SIMILARES	100,00					100,00	100,00		
020217	PUBLICIDADE	1.000,00	369,00		369,00	369,00	631,00	631,00		36.90
02021701	PUBLICIDADE	1.000,00	369,00		369,00	369,00	631,00	631,00		36.90
020218	VIGILÂNCIA E SEGURANÇA	1,00					1,00	1,00		
020219	ASSISTÊNCIA TÉCNICA	500,00	120,00		120,00	120,00	380,00	380,00		24.00
020220	OUTROS TRABALHOS ESPECIALIZADOS	80.000,00	71.925,48		71.925,48	15.978,93	8.074,52	64.021,07	55.946,55	19.97
020221	UTILIZAÇÃO DE INFRA-ESTRUTURAS DE TRANSPORTES	1,00					1,00	1,00		
020225	OUTROS SERVIÇOS	15.000,00	13.464,00		13.464,00	9.897,73	1.536,00	5.102,27	3.566,27	65.98
02022509	OUTROS SERVIÇOS	15.000,00	13.464,00		13.464,00	9.897,73	1.536,00	5.102,27	3.566,27	65.98
04	TRANSFERÊNCIAS CORRENTES	15.000,00	13.720,96		13.720,96	13.720,96	1.279,04	1.279,04		91.47
0408	FAMÍLIAS	15.000,00	13.720,96		13.720,96	13.720,96	1.279,04	1.279,04		91.47
040802	OUTRAS	15.000,00	13.720,96		13.720,96	13.720,96	1.279,04	1.279,04		91.47
06	OUTRAS DESPESAS CORRENTES	1.103,00	990,08		990,08	950,08	112,92	152,92	40,00	86.14
0602	DIVERSAS	1.103,00	990,08		990,08	950,08	112,92	152,92	40,00	86.14
060201	IMPOSTOS E TAXAS	1,00					1,00	1,00		
060203	OUTRAS	1.102,00	990,08		990,08	950,08	111,92	151,92	40,00	86.21
06020301	RESTITUIÇÕES	1,00					1,00	1,00		
06020305	OUTRAS	1.101,00	990,08		990,08	950,08	110,92	150,92	40,00	86.29
07	AQUISIÇÃO DE BENS DE CAPITAL	587.000,00	294.465,46		294.465,46	244.977,22	292.534,54	342.022,78	49.488,24	41.73
0701	INVESTIMENTOS	573.000,00	294.465,46		294.465,46	244.977,22	278.534,54	328.022,78	49.488,24	42.75
070101	TERRENOS	15.000,00	13.000,00		13.000,00	13.000,00	2.000,00	2.000,00		86.67
070103	EDIFÍCIOS	292.500,00	217.431,55		217.431,55	167.943,31	75.068,45	124.556,69	49.488,24	57.42
07010301	INSTALAÇÕES DE SERVIÇOS	10.000,00					10.000,00	10.000,00		
07010307	OUTROS	282.500,00	217.431,55		217.431,55	167.943,31	65.068,45	114.556,69	49.488,24	59.45
070104	CONSTRUÇÕES DIVERSAS	212.500,00	46.416,87		46.416,87	46.416,87	166.083,13	166.083,13		21.84
07010405	PARQUES E JARDINS	100.000,00	46.416,87		46.416,87	46.416,87	53.583,13	53.583,13		46.42
07010413	OUTROS	112.500,00					112.500,00	112.500,00		
070106	MATERIAL DE TRANSPORTE	500,00					500,00	500,00		
07010602	OUTRO	500,00					500,00	500,00		
070107	EQUIPAMENTO DE INFORMÁTICA	5.000,00	1.466,17		1.466,17	1.466,17	3.533,83	3.533,83		29.32
070108	SOFTWARE INFORMÁTICO	5.000,00	373,92		373,92	373,92	4.626,08	4.626,08		7.48
070109	EQUIPAMENTO ADMINISTRATIVO	1.000,00					1.000,00	1.000,00		
070110	EQUIPAMENTO BÁSICO	38.000,00	15.373,26		15.373,26	15.373,26	22.626,74	22.626,74		40.46
07011002	OUTRO	38.000,00	15.373,26		15.373,26	15.373,26	22.626,74	22.626,74		40.46
070111	FERRAMENTOS E UTENSÍLIOS	500,00	125,00		125,00	125,00	375,00	375,00		25.00
070112	ARTIGOS E OBJECTOS DE VALOR	1.000,00					1.000,00	1.000,00		
070113	INVESTIMENTOS INCORPÓREOS	2.000,00	278,69		278,69	278,69	1.721,31	1.721,31		13.93
0703	BENS DE DOMÍNIO PÚBLICO	14.000,00					14.000,00	14.000,00		
070303	OUTRAS CONSTRUÇÕES E INFRA-ESTRUTURAS	14.000,00					14.000,00	14.000,00		
07030301	VIADUTOS, ARRUAMENTOS E OBRAS COMPLEMENTARES	2.000,00					2.000,00	2.000,00		
07030308	VIAÇÃO RURAL	10.000,00					10.000,00	10.000,00		
07030313	OUTROS	2.000,00					2.000,00	2.000,00		
TOTAL		40.496.270,11	28.168.057,33		28.168.057,33	23.848.680,42	12.328.212,78	16.647.589,69	4.319.376,91	58.89

a) (11 = 7 / 3 * 100)

MAPA DO CONTROLO ORÇAMENTAL DA DESPESA POR CLASSIFICAÇÃO ORGÂNICA

ENTIDADE MPL -

MUNICIPIO DE PONTE DE LIMA

ANO 2014
PAG. 25

ORGÃO EXECUTIVO

Em ___ de _____ de ___

ORGÃO DELIBERATIVO

Em ___ de _____ de ___

MAPA DO CONTROLO ORÇAMENTAL DA DESPESA

ENTIDADE MPL - MUNICÍPIO DE PONTE DE LIMA

ANO 2014
PAG. 1

CLASSIFICAÇÃO		DOTAÇÕES CORRIGIDAS	COMPROMISSOS ASSUMIDOS			DESPESA PAGA	DIFERENÇAS			GRAU DE EXECUÇÃO ORÇAMENTAL DA DESPESA (11) a)
ECONÓMICA (1)	DESCRIÇÃO (2)		EXERCÍCIO (4)	EXERCÍCIOS FUTUROS (5)	TOTAL (6)		DOTAÇÃO NÃO COMPROMETIDA (8 = 3 - 4)	SALDO (9 = 3 - 7)	COMPROMISSOS POR PAGAR (10 = 4 - 7)	
	DESPESAS CORRENTES	24.302.598,61	20.379.518,38		20.379.518,38	18.546.630,10	3.923.080,23	5.755.968,51	1.832.888,28	76.32
01	DESPESAS COM O PESSOAL	8.763.113,00	7.791.528,71		7.791.528,71	7.775.535,40	971.584,29	987.577,60	15.993,31	88.73
0101	REMUNERAÇÕES CERTAS E PERMANENTES	6.690.700,00	5.990.607,80		5.990.607,80	5.990.607,80	700.092,20	700.092,20		89.54
010101	TITULARES DE ÓRGÃOS DE SOBERANIA E MEMBROS DE ÓRGÃOS AUTÁRQUICOS	151.791,00	136.354,87		136.354,87	136.354,87	15.436,13	15.436,13		89.83
010103	PESSOAL DOS QUADROS- REGIME DA FUNÇÃO PÚBLICA	32,00					32,00	32,00		
01010301	PESSOAL EM FUNÇÕES	8,00					8,00	8,00		
01010302	ALTERAÇÕES OBRIGATÓRIAS DE POSICIONAMENTO REMUNERATÓRIO	8,00					8,00	8,00		
01010303	ALTERAÇÕES FACULTATIVAS DE POSICIONAMENTO REMUNERATÓRIO	8,00					8,00	8,00		
01010304	RECRUTAMENTO DE PESSOAL PARA NOVOS POSTOS DE TRABALHO	8,00					8,00	8,00		
010104	PESSOAL DOS QUADROS- REGIME DO CONTRATO INDIVIDUAL DO TRABALHO	4.246.407,00	3.876.667,33		3.876.667,33	3.876.667,33	369.739,67	369.739,67		91.29
01010401	PESSOAL EM FUNÇÕES	4.246.383,00	3.876.667,33		3.876.667,33	3.876.667,33	369.715,67	369.715,67		91.29
01010402	ALTERAÇÕES OBRIGATÓRIAS DE POSICIONAMENTO REMUNERATÓRIO	8,00					8,00	8,00		
01010403	ALTERAÇÕES FACULTATIVAS DE POSICIONAMENTO REMUNERATÓRIO	8,00					8,00	8,00		
01010404	RECRUTAMENTO DE PESSOAL PARA NOVOS POSTOS DE TRABALHO	8,00					8,00	8,00		
010105	PESSOAL PARA ALÉM DOS QUADROS	8,00					8,00	8,00		
010106	PESSOAL CONTRATADO A TERMO	259.527,00	187.863,14		187.863,14	187.863,14	71.663,86	71.663,86		72.39
01010601	PESSOAL EM FUNÇÕES	222.075,00	187.863,14		187.863,14	187.863,14	34.211,86	34.211,86		84.59
01010602	ALTERAÇÕES OBRIGATÓRIAS DE POSICIONAMENTO REMUNERATÓRIO	8,00					8,00	8,00		
01010603	ALTERAÇÕES FACULTATIVAS DE POSICIONAMENTO REMUNERATÓRIO	8,00					8,00	8,00		
01010604	RECRUTAMENTO DE PESSOAL PARA NOVOS POSTOS DE TRABALHO	37.436,00					37.436,00	37.436,00		
010107	PESSOAL EM REGIME DE TAREFA OU AVENÇA	8,00					8,00	8,00		
010108	PESSOAL AGUARDANDO APOSENTAÇÃO	7,00					7,00	7,00		
010109	PESSOAL EM QUALQUER OUTRA SITUAÇÃO	407.514,00	391.544,58		391.544,58	391.544,58	15.969,42	15.969,42		96.08
010110	GRATIFICAÇÕES	8,00					8,00	8,00		
010111	REPRESENTAÇÃO	8,00					8,00	8,00		
010112	SUPLEMENTOS E PRÉMIOS	8,00					8,00	8,00		
010113	SUBSÍDIO DE REFEIÇÃO	677.888,00	514.302,62		514.302,62	514.302,62	163.585,38	163.585,38		75.87
010114	SUBSÍDIOS DE FÉRIAS E NATAL	861.784,00	813.206,38		813.206,38	813.206,38	48.577,62	48.577,62		94.36
010115	REMUNERAÇÕES POR DOENÇA E MATERNIDADE / PATERNIDADE	85.710,00	70.668,88		70.668,88	70.668,88	15.041,12	15.041,12		82.45
0102	ABONOS VARIÁVEIS OU EVENTUAIS	117.054,00	105.029,71		105.029,71	104.529,71	12.024,29	12.524,29	500,00	89.30
010201	GRATIFICAÇÕES VARIÁVEIS OU EVENTUAIS	7,00					7,00	7,00		
010202	HORAS EXTRAORDINÁRIAS	32.100,00	28.516,89		28.516,89	28.516,89	3.583,11	3.583,11		88.84
01020201	HORAS EXTRAORDINÁRIAS	32.000,00	28.516,89		28.516,89	28.516,89	3.483,11	3.483,11		89.12
01020202	HORAS EXTRAORDINÁRIAS - ASSEMBLEIA MUNICIPAL	100,00					100,00	100,00		
010203	ALIMENTAÇÃO E ALOJAMENTO	8,00					8,00	8,00		
010204	AJUDAS DE CUSTO	5.851,00	1.977,45		1.977,45	1.977,45	3.873,55	3.873,55		33.80
01020401	AJUDAS DE CUSTO	4.351,00	1.378,04		1.378,04	1.378,04	2.972,96	2.972,96		31.67
01020402	AJUDAS DE CUSTO - ASSEMBLEIA MUNICIPAL	1.500,00	599,41		599,41	599,41	900,59	900,59		39.96
010205	ABONO PARA FALHAS	6.217,00	5.424,00		5.424,00	5.424,00	793,00	793,00		87.24
010208	SUBSÍDIOS E ABONOS DE FIXAÇÃO, RESIDÊNCIA E ALOJAMENTO	3,00					3,00	3,00		
010211	SUBSÍDIO DE TURNO	3,00					3,00	3,00		
010213	OUTROS SUPLEMENTOS E PRÉMIOS	72.865,00	69.111,37		69.111,37	68.611,37	3.753,63	4.253,63	500,00	94.16
01021301	PRÉMIOS DE DESEMPENHO	8,00					8,00	8,00		
01021302	OUTROS	72.857,00	69.111,37		69.111,37	68.611,37	3.745,63	4.245,63	500,00	94.17
0103	SEGURANÇA SOCIAL	1.955.359,00	1.695.891,20		1.695.891,20	1.680.397,89	259.467,80	274.961,11	15.493,31	85.94
010301	ENCARGOS COM A SAÚDE	155.560,00	135.978,41		135.978,41	135.978,41	19.581,59	19.581,59		87.41

a) (11 = 7 / 3 * 100)

MAPA DO CONTROLO ORÇAMENTAL DA DESPESA

ENTIDADE MPL - MUNICÍPIO DE PONTE DE LIMA

ANO 2014

PAG. 2

CLASSIFICAÇÃO		DOTAÇÕES CORRIGIDAS	COMPROMISSOS ASSUMIDOS			DESPESA PAGA	DIFERENÇAS			GRAU DE EXECUÇÃO ORÇAMENTAL DA DESPESA (11) a)
ECONÓMICA (1)	DESCRIÇÃO (2)		EXERCÍCIO (4)	EXERCÍCIOS FUTUROS (5)	TOTAL (6)		DOTAÇÃO NÃO COMPROMETIDA (8 = 3 - 4)	SALDO (9 = 3 - 7)	COMPROMISSOS POR PAGAR (10 = 4 - 7)	
010303	SUBSÍDIO FAMILIAR A CRIANÇAS E JOVENS	58.800,00	46.406,31		46.406,31	46.406,31	12.393,69	12.393,69		78,92
010304	OUTRAS PRESTAÇÕES FAMILIARES	7,00					7,00	7,00		
010305	CONTRIBUIÇÕES PARA A SEGURANÇA SOCIAL	1.563.396,00	1.424.353,62		1.424.353,62	1.413.426,10	139.042,38	149.969,90	10.927,52	90,41
01030501	ASSISTÊNCIA NA DOENÇA DOS FUNCIONÁRIOS PÚBLICOS(ADSE)	190.007,00	129.925,86		129.925,86	118.998,34	60.081,14	71.008,66	10.927,52	62,63
01030502	SEGURANÇA SOCIAL DOS FUNCIONÁRIOS PÚBLICOS	1.372.882,00	1.294.427,76		1.294.427,76	1.294.427,76	78.454,24	78.454,24		94,29
0103050201	CAIXA GERAL DE APOSENTAÇÕES	721.542,00	661.896,70		661.896,70	661.896,70	59.645,30	59.645,30		91,73
0103050202	SEGURANÇA SOCIAL (REGIME GERAL)	651.340,00	632.531,06		632.531,06	632.531,06	18.808,94	18.808,94		97,11
01030503	OUTROS	507,00					507,00	507,00		
010308	OUTRAS PENSÕES	22.230,00	20.670,81		20.670,81	20.670,81	1.559,19	1.559,19		92,99
010309	SEGUROS	155.350,00	68.482,05		68.482,05	63.916,26	86.867,95	91.433,74	4.565,79	41,14
01030901	SEGUROS DE ACIDENTES DE TRABALHO E DOENÇAS PROFISSIONAIS	155.350,00	68.482,05		68.482,05	63.916,26	86.867,95	91.433,74	4.565,79	41,14
0103090101	SEGUROS DE ACIDENTES DE TRABALHO E DOENÇAS PROFISSIONAIS	154.850,00	68.482,05		68.482,05	63.916,26	86.367,95	90.933,74	4.565,79	41,28
0103090102	SEGUROS ACIDENTES TRABALHO E DOENÇAS PROFISSIONAIS-ASSEMBLEIA MUNICIPAL	500,00					500,00	500,00		
010310	OUTRAS DESPESAS DE SEGURANÇA SOCIAL	16,00					16,00	16,00		
01031001	EVENTUALIDADE MATERNIDADE, PATERNIDADE E ADOÇÃO	8,00					8,00	8,00		
01031099	OUTRAS DESPESAS DE SEGURANÇA SOCIAL	8,00					8,00	8,00		
02	AQUISIÇÃO DE BENS E SERVIÇOS	10.555.720,61	8.494.307,54		8.494.307,54	7.269.518,08	2.061.413,07	3.286.202,53	1.224.789,46	68,87
0201	AQUISIÇÃO DE BENS	1.988.796,00	1.366.278,41		1.366.278,41	1.088.825,00	622.517,59	899.971,00	277.453,41	54,75
020101	MATÉRIAS-PRIMAS E SUBSIDIÁRIAS	575.604,00	416.268,59		416.268,59	341.362,73	159.335,41	234.241,27	74.905,86	59,31
020102	COMBUSTÍVEIS E LUBRIFICANTES	692.657,00	477.596,88		477.596,88	384.944,75	215.060,12	307.712,25	92.652,13	55,58
02010201	GASOLINA	21.105,00	14.519,62		14.519,62	12.915,65	6.585,38	8.189,35	1.603,97	61,20
02010202	GASÓLEO	432.850,00	299.500,48		299.500,48	231.612,09	133.349,52	201.237,91	67.888,39	53,51
02010299	OUTROS	238.702,00	163.576,78		163.576,78	140.417,01	75.125,22	98.284,99	23.159,77	58,83
020103	MUNIÇÕES, EXPLOSIVOS E ARTIFÍCIOS	2,00					2,00	2,00		
020104	LIMPEZA E HIGIENE	712,00					712,00	712,00		
020107	VESTUÁRIO E ARTIGOS PESSOAIS	44.401,00	25.176,70		25.176,70	23.230,74	19.224,30	21.170,26	1.945,96	52,32
020108	MATERIAL DE ESCRITÓRIO	132.700,00	105.176,31		105.176,31	79.273,07	27.523,69	53.426,93	25.903,24	59,74
02010801	MATERIAL DE ESCRITÓRIO	132.500,00	105.176,31		105.176,31	79.273,07	27.323,69	53.226,93	25.903,24	59,83
02010802	MATERIAL ESCRITÓRIO - ASSEMBLEIA MUNICIPAL	200,00					200,00	200,00		
020112	MATERIAL DE TRANSPORTE- PEÇAS	7,00					7,00	7,00		
020115	PRÊMIOS, CONDECORAÇÕES E OFERTAS	54.351,00	34.325,22		34.325,22	24.740,33	20.025,78	29.610,67	9.584,89	45,52
020117	FERRAMENTAS E UTENSÍLIOS	403,00					403,00	403,00		
020119	ARTIGOS HONORÍFICOS E DE DECORAÇÃO	606,00	354,24		354,24	354,24	251,76	251,76		58,46
020120	MATERIAL DE EDUCAÇÃO, CULTURA E RECREIO	60.603,00	44.256,96		44.256,96	39.624,12	16.346,04	20.978,88	4.632,84	65,38
020121	OUTROS BENS	426.750,00	263.123,51		263.123,51	195.295,02	163.626,49	231.454,98	67.828,49	45,76
02012101	OUTROS BENS	426.500,00	263.123,51		263.123,51	195.295,02	163.376,49	231.204,98	67.828,49	45,79
02012102	OUTROS BENS-ASSEMBLEIA MUNICIPAL	250,00					250,00	250,00		
0202	AQUISIÇÃO DE SERVIÇOS	8.566.924,61	7.128.029,13		7.128.029,13	6.180.693,08	1.438.895,48	2.386.231,53	947.336,05	72,15
020201	ENCARGOS DE INSTALAÇÕES	816.103,00	730.327,54		730.327,54	729.827,54	85.775,46	86.275,46	500,00	89,43
020202	LIMPEZA E HIGIENE	4,00					4,00	4,00		
020203	CONSERVAÇÃO DE BENS	1.298.000,00	904.128,16		904.128,16	765.040,49	393.871,84	532.959,51	139.087,67	58,94
020204	LOCAÇÃO DE EDIFÍCIOS	77.106,00	23.724,00		23.724,00	23.724,00	53.382,00	53.382,00		30,77
020205	LOCAÇÃO DE MATERIAL DE INFORMÁTICA	8,00					8,00	8,00		
020206	LOCAÇÃO DE MATERIAL DE TRANSPORTE	5.008,00	1.000,00		1.000,00	1.000,00	4.008,00	4.008,00		19,97
020208	LOCAÇÃO DE OUTROS BENS	75.105,00	64.891,07		64.891,07	55.008,08	10.213,93	20.096,92	9.882,99	73,24
020209	COMUNICAÇÕES	268.002,00	153.215,47		153.215,47	116.421,01	114.786,53	151.580,99	36.794,46	43,44
020210	TRANSPORTES	956.403,00	845.542,43		845.542,43	771.563,96	110.860,57	184.839,04	73.978,47	80,67
020211	REPRESENTAÇÃO DOS SERVIÇOS	37.000,00	28.274,97		28.274,97	20.528,37	8.725,03	16.471,63	7.746,60	55,48
02021101	REPRESENTAÇÃO DOS SERVIÇOS	25.000,00	24.892,87		24.892,87	18.926,27	107,13	6.073,73	5.966,60	75,71
02021102	REPRESENTAÇÃO DOS SERVIÇOS - ASSEMBLEIA MUNICIPAL	12.000,00	3.382,10		3.382,10	1.602,10	8.617,90	10.397,90	1.780,00	13,35

a) (11 = 7 / 3 * 100)

MAPA DO CONTROLO ORÇAMENTAL DA DESPESA

ENTIDADE MPL - MUNICÍPIO DE PONTE DE LIMA

ANO 2014

PAG. 3

CLASSIFICAÇÃO		DOTAÇÕES CORRIGIDAS	COMPROMISSOS ASSUMIDOS			DESPESA PAGA	DIFERENÇAS			GRAU DE EXECUÇÃO ORÇAMENTAL DA DESPESA (11) a)
ECONÓMICA (1)	DESCRIÇÃO (2)		EXERCÍCIO (4)	EXERCÍCIOS FUTUROS (5)	TOTAL (6)		DOTAÇÃO NÃO COMPROMETIDA (8 = 3 - 4)	SALDO (9 = 3 - 7)	COMPROMISSOS POR PAGAR (10 = 4 - 7)	
020212	SEGUROS	215.000,00	66.181,38		66.181,38	63.747,03	148.818,62	151.252,97	2.434,35	29.65
020213	DESLOCAÇÕES E ESTADAS	5.500,00					5.500,00	5.500,00		
020214	ESTUDOS, PARCERES, PROJECTOS E CONSULTADORIA	129.502,00	126.527,70		126.527,70	40.440,00	2.974,30	89.062,00	86.087,70	31.23
020215	FORMAÇÃO	5.500,00	2.708,70		2.708,70	2.708,70	2.791,30	2.791,30		49.25
020216	SEMINÁRIOS, EXPOSIÇÕES E SIMILARES	104,00					104,00	104,00		
020217	PUBLICIDADE	131.100,00	88.737,41		88.737,41	71.932,88	42.362,59	59.167,12	16.804,53	54.87
02021701	PUBLICIDADE	124.600,00	86.289,71		86.289,71	69.632,78	38.310,29	54.967,22	16.656,93	55.89
02021702	PUBLICIDADE - ASSEMBLEIA MUNICIPAL	6.500,00	2.447,70		2.447,70	2.300,10	4.052,30	4.199,90	147,60	35.39
020218	VIGILÂNCIA E SEGURANÇA	104,00					104,00	104,00		
020219	ASSISTÊNCIA TÉCNICA	110.501,00	90.924,93		90.924,93	59.758,46	19.576,07	50.742,54	31.166,47	54.08
020220	OUTROS TRABALHOS ESPECIALIZADOS	619.600,00	482.916,83		482.916,83	313.112,82	136.683,17	306.487,18	169.804,01	50.53
020221	UTILIZAÇÃO DE INFRA-ESTRUTURAS DE TRANSPORTES	8.152,00	5.894,34		5.894,34	5.894,34	2.257,66	2.257,66		72.31
020224	ENCARGOS DE COBRANÇA DE RECEITAS	130.000,00	120.325,00		120.325,00	120.325,00	9.675,00	9.675,00		92.56
020225	OUTROS SERVIÇOS	3.679.122,61	3.392.709,20		3.392.709,20	3.019.660,40	286.413,41	659.462,21	373.048,80	82.08
02022501	ENERGIA ELÉCTRICA DE ILUMINAÇÃO PÚBLICA	740.000,00	702.196,42		702.196,42	702.196,42	37.803,58	37.803,58		94.89
02022502	RECOLHA/TRATAMENTO DE RESÍDUOS SÓLIDOS	350.000,00	305.316,11		305.316,11	284.616,71	44.683,89	65.383,29	20.699,40	81.32
02022503	OUTROS SERVIÇOS - ASSEMBLEIA MUNICIPAL	100,00					100,00	100,00		
02022509	OUTROS SERVIÇOS	2.589.022,61	2.385.196,67		2.385.196,67	2.032.847,27	203.825,94	556.175,34	352.349,40	78.52
03	JUROS E OUTROS ENCARGOS	13.683,00	6.477,93		6.477,93	6.477,93	7.205,07	7.205,07		47.34
0301	JUROS DA DÍVIDA PÚBLICA	12.000,00	4.888,21		4.888,21	4.888,21	7.111,79	7.111,79		40.74
030103	SOCIEDADES FINANCEIRAS- BANCOS E OUTRAS INSTITUIÇÕES FINANCEIRAS	12.000,00	4.888,21		4.888,21	4.888,21	7.111,79	7.111,79		40.74
03010302	EMPRÉSTIMOS DE MÉDIO E LONGO PRAZO	12.000,00	4.888,21		4.888,21	4.888,21	7.111,79	7.111,79		40.74
0306	OUTROS ENCARGOS FINANCEIROS	1.683,00	1.589,72		1.589,72	1.589,72	93,28	93,28		94.46
030601	OUTROS ENCARGOS FINANCEIROS	1.683,00	1.589,72		1.589,72	1.589,72	93,28	93,28		94.46
04	TRANSFERÊNCIAS CORRENTES	4.251.571,00	3.590.150,56		3.590.150,56	2.998.858,73	661.420,44	1.252.712,27	591.291,83	70.54
0401	SOCIEDADES E QUASE-SOCIEDADES NÃO FINANCEIRAS	11,00					11,00	11,00		
040101	PÚBLICAS	10,00					10,00	10,00		
04010101	EMPRESAS PÚBLICAS MUNICIPAIS E INTERMUNICIPAIS	6,00					6,00	6,00		
04010102	OUTRAS	4,00					4,00	4,00		
040102	PRIVADAS	1,00					1,00	1,00		
0403	ADMINISTRAÇÃO CENTRAL	1,00					1,00	1,00		
040301	ESTADO	1,00					1,00	1,00		
0405	ADMINISTRAÇÃO LOCAL	2.805.176,00	2.340.134,70		2.340.134,70	1.874.583,53	465.041,30	930.592,47	465.551,17	66.83
040501	CONTINENTE	2.805.176,00	2.340.134,70		2.340.134,70	1.874.583,53	465.041,30	930.592,47	465.551,17	66.83
04050101	MUNICÍPIOS	250.000,00	249.564,24		249.564,24	163.193,91	435,76	86.806,09	86.370,33	65.28
04050102	FREGUESIAS	1.381.255,00	1.045.368,77		1.045.368,77	880.026,72	335.886,23	501.228,28	165.342,05	63.71
0405010201	ACTIVIDADES DE ÂMBITO SOCIAL, CULTURAL E EDUCATIVO	250.001,00	213.416,43		213.416,43	199.299,58	36.584,57	50.701,42	14.116,85	79.72
0405010202	CONSERVAÇÃO DA REDE VIÁRIA	530.001,00	463.774,28		463.774,28	323.242,25	66.226,72	206.758,75	140.532,03	60.99
0405010203	GESTÃO DE ABASTECIMENTO PÚBLICO DE ÁGUA	5.001,00					5.001,00	5.001,00		
0405010204	RECOLHA DE RESÍDUOS SÓLIDOS	15.001,00	1.378,00		1.378,00	1.378,00	13.623,00	13.623,00		9.19
0405010205	PROJECTOS DE MOBILIDADE SÓCIO-EDUCATIVA	251,00					251,00	251,00		
0405010209	OUTRAS	581.000,00	366.800,06		366.800,06	356.106,89	214.199,94	224.893,11	10.693,17	61.29
04050104	ASSOCIAÇÕES DE MUNICÍPIOS	5.000,00					5.000,00	5.000,00		
04050108	OUTROS	1.168.921,00	1.045.201,69		1.045.201,69	831.362,90	123.719,31	337.558,10	213.838,79	71.12
0407	INSTITUIÇÕES SEM FINS LUCRATIVOS	1.337.882,00	1.170.247,15		1.170.247,15	1.052.651,99	167.634,85	285.230,01	117.595,16	78.68
040701	INSTITUIÇÕES SEM FINS LUCRATIVOS	1.337.882,00	1.170.247,15		1.170.247,15	1.052.651,99	167.634,85	285.230,01	117.595,16	78.68
0408	FAMÍLIAS	108.501,00	79.768,71		79.768,71	71.623,21	28.732,29	36.877,79	8.145,50	66.01
040802	OUTRAS	108.501,00	79.768,71		79.768,71	71.623,21	28.732,29	36.877,79	8.145,50	66.01
06	OUTRAS DESPESAS CORRENTES	718.511,00	497.053,64		497.053,64	496.239,96	221.457,36	222.271,04	813,68	69.07
0602	DIVERSAS	718.511,00	497.053,64		497.053,64	496.239,96	221.457,36	222.271,04	813,68	69.07

a) (11 = 7 / 3 * 100)

MAPA DO CONTROLO ORÇAMENTAL DA DESPESA

ENTIDADE MPL - MUNICÍPIO DE PONTE DE LIMA

ANO 2014
PAG. 4

CLASSIFICAÇÃO		DOTAÇÕES CORRIGIDAS	COMPROMISSOS ASSUMIDOS			DESPESA PAGA	DIFERENÇAS			GRAU DE EXECUÇÃO ORÇAMENTAL DA DESPESA (11) a)
ECONÓMICA (1)	DESCRIÇÃO (2)		EXERCÍCIO (4)	EXERCÍCIOS FUTUROS (5)	TOTAL (6)		DOTAÇÃO NÃO COMPROMETIDA (8 = 3 - 4)	SALDO (9 = 3 - 7)	COMPROMISSOS POR PAGAR (10 = 4 - 7)	
060201	IMPOSTOS E TAXAS	130.106,00	100.462,06		100.462,06	100.462,06	29.643,94	29.643,94		77,22
060203	OUTRAS	588.405,00	396.591,58		396.591,58	395.777,90	191.813,42	192.627,10	813,68	67,26
06020301	RESTITUIÇÕES	112.803,00	46.066,88		46.066,88	46.066,88	66.736,12	66.736,12		40,84
06020302	IVA PAGO	250.000,00	207.498,77		207.498,77	207.498,77	42.501,23	42.501,23		83,00
06020304	SERVIÇOS BANCÁRIOS	80.000,00	61.495,21		61.495,21	61.495,21	18.504,79	18.504,79		76,87
06020305	OUTRAS	145.602,00	81.530,72		81.530,72	80.717,04	64.071,28	64.884,96	813,68	55,44
	DESPESAS DE CAPITAL	16.193.671,50	7.788.538,95		7.788.538,95	5.302.050,32	8.405.132,55	10.891.621,18	2.486.488,63	32,74
07	AQUISIÇÃO DE BENS DE CAPITAL	11.391.917,50	5.293.364,73		5.293.364,73	3.781.895,14	6.098.552,77	7.610.022,36	1.511.469,59	33,20
0701	INVESTIMENTOS	8.017.700,00	4.376.788,92		4.376.788,92	3.308.121,48	3.640.911,08	4.709.578,52	1.068.667,44	41,26
070101	TERRENOS	117.500,00	83.252,60		83.252,60	63.767,50	34.247,40	53.732,50	19.485,10	54,27
070102	HABITAÇÕES	191.000,00	128.307,37		128.307,37	55.492,97	62.692,63	135.507,03	72.814,40	29,05
07010201	CONSTRUÇÃO	190.000,00	128.307,37		128.307,37	55.492,97	61.692,63	134.507,03	72.814,40	29,21
07010202	AQUISIÇÃO	500,00					500,00	500,00		
07010203	REPARAÇÃO E BENEFICIAÇÃO	500,00					500,00	500,00		
070103	EDIFÍCIOS	3.347.000,00	2.059.482,71		2.059.482,71	1.706.123,11	1.287.517,29	1.640.876,89	353.359,60	50,97
07010301	INSTALAÇÕES DE SERVIÇOS	11.000,00					11.000,00	11.000,00		
07010302	INSTALAÇÕES DESPORTIVAS E RECREATIVAS	1.113.500,00	959.298,23		959.298,23	958.709,16	154.201,77	154.790,84	589,07	86,10
07010303	MERCADOS E INSTALAÇÕES DE FISCALIZAÇÃO SANITÁRIA	15.000,00	8.470,12		8.470,12		6.529,88	15.000,00	8.470,12	
07010304	CRECHES	10.500,00	2.085,55		2.085,55		8.414,45	10.500,00	2.085,55	
07010305	ESCOLAS	962.000,00	164.352,51		164.352,51	44.212,05	797.647,49	917.787,95	120.140,46	4,60
07010307	OUTROS	1.235.000,00	925.276,30		925.276,30	703.201,90	309.723,70	531.798,10	222.074,40	56,94
070104	CONSTRUÇÕES DIVERSAS	1.438.000,00	575.368,84		575.368,84	370.099,40	862.631,16	1.067.900,60	205.269,44	25,74
07010405	PARQUES E JARDINS	396.500,00	55.764,87		55.764,87	46.416,87	340.735,13	350.083,13	9.348,00	11,71
07010406	INSTALAÇÕES DESPORTIVAS E RECREATIVAS	534.500,00	220.321,76		220.321,76	67.468,77	314.178,24	467.031,23	152.852,99	12,62
07010411	INFRAESTRUTURAS PARA TRATAMENTO DE RESÍDUOS SÓLIDOS	500,00					500,00	500,00		
07010412	CEMITÉRIOS	500,00					500,00	500,00		
07010413	OUTROS	506.000,00	299.282,21		299.282,21	256.213,76	206.717,79	249.786,24	43.068,45	50,64
070106	MATERIAL DE TRANSPORTE	219.300,00	160.750,04		160.750,04	160.750,04	58.549,96	58.549,96		73,30
07010601	RECOLHA DE RESÍDUOS	500,00					500,00	500,00		
07010602	OUTRO	218.800,00	160.750,04		160.750,04	160.750,04	58.049,96	58.049,96		73,47
070107	EQUIPAMENTO DE INFORMÁTICA	440.000,00	250.645,44		250.645,44	229.316,02	189.354,56	210.683,98	21.329,42	52,12
070108	SOFTWARE INFORMÁTICO	247.700,00	94.312,59		94.312,59	92.821,06	153.387,41	154.878,94	1.491,53	37,47
070109	EQUIPAMENTO ADMINISTRATIVO	23.000,00	6.357,78		6.357,78	2.933,23	16.642,22	20.066,77	3.424,55	12,75
070110	EQUIPAMENTO BÁSICO	1.136.200,00	527.246,92		527.246,92	422.350,38	608.953,08	713.849,62	104.896,54	37,17
07011001	EQUIPAMENTO DE RECOLHA DE RESÍDUOS	21.100,00	10.932,24		10.932,24	10.789,56	10.167,76	10.310,44	142,68	51,14
07011002	OUTRO	1.115.100,00	516.314,68		516.314,68	411.560,82	598.785,32	703.539,18	104.753,86	36,91
070111	FERRAMENTOS E UTENSÍLIOS	22.000,00	5.096,20		5.096,20	4.958,81	16.903,80	17.041,19	137,39	22,54
070112	ARTIGOS E OBJECTOS DE VALOR	205.500,00	111.784,73		111.784,73	46.793,68	93.715,27	158.706,32	64.991,05	22,77
070113	INVESTIMENTOS INCORPÓREOS	629.000,00	374.183,70		374.183,70	152.715,28	254.816,30	476.284,72	221.468,42	24,28
070115	OUTROS INVESTIMENTOS	1.500,00					1.500,00	1.500,00		
0703	BENS DE DOMÍNIO PÚBLICO	3.374.217,50	916.575,81		916.575,81	473.773,66	2.457.641,69	2.900.443,84	442.802,15	14,04
070301	TERRENOS E RECURSOS NATURAIS	5.000,00					5.000,00	5.000,00		
070303	OUTRAS CONSTRUÇÕES E INFRA-ESTRUTURAS	3.368.217,50	916.575,81		916.575,81	473.773,66	2.451.641,69	2.894.443,84	442.802,15	14,07
07030301	VIADUTOS, ARRUAMENTOS E OBRAS COMPLEMENTARES	1.434.920,00	523.880,57		523.880,57	240.416,33	911.039,43	1.194.503,67	283.464,24	16,75
07030302	SISTEMAS DE DRENAGEM DE ÁGUAS RESIDUAIS	793.527,39	208.049,20		208.049,20	102.060,93	585.478,19	691.466,46	105.988,27	12,86
07030304	ILUMINAÇÃO PÚBLICA	50.000,00					50.000,00	50.000,00		
07030305	PARQUES E JARDINS	1.000,00					1.000,00	1.000,00		
07030307	CAPTAÇÃO E DISTRIBUIÇÃO DE ÁGUA	795.270,11	130.070,48		130.070,48	116.536,40	665.199,63	678.733,71	13.534,08	14,65
07030308	VIAÇÃO RURAL	10.000,00					10.000,00	10.000,00		

a) (11 = 7 / 3 * 100)

MAPA DO CONTROLO ORÇAMENTAL DA DESPESA

ENTIDADE MPL - MUNICÍPIO DE PONTE DE LIMA

ANO 2014

PAG. 5

CLASSIFICAÇÃO		DOTAÇÕES	COMPROMISSOS ASSUMIDOS			DESPESA PAGA	DIFERENÇAS			GRAU DE EXECUÇÃO ORÇAMENTAL DA DESPESA (11) a)
ECONÓMICA (1)	DESCRIÇÃO (2)		CORRIGIDAS (3)	EXERCÍCIO (4)	EXERCÍCIOS FUTUROS (5)		TOTAL (6)	DOTAÇÃO NÃO COMPROMETIDA (8 = 3 - 4)	SALDO (9 = 3 - 7)	
07030309	SINALIZAÇÃO E TRÂNSITO	50.000,00					50.000,00	50.000,00		
07030313	OUTROS	233.500,00	54.575,56		54.575,56	14.760,00	178.924,44	218.740,00	39.815,56	6.32
070305	BENS DE PATRIMÓNIO HISTÓRICO, ARTÍSTICO E CULTURAL	500,00					500,00	500,00		
070306	OUTROS BENS DE DOMÍNIO PÚBLICO	500,00					500,00	500,00		
08	TRANSFERÊNCIAS DE CAPITAL	4.546.751,00	2.306.597,68		2.306.597,68	1.331.578,64	2.240.153,32	3.215.172,36	975.019,04	29.29
0805	ADMINISTRAÇÃO LOCAL	3.994.751,00	1.932.028,52		1.932.028,52	1.043.772,13	2.062.722,48	2.950.978,87	888.256,39	26.13
080501	CONTINENTE	3.994.751,00	1.932.028,52		1.932.028,52	1.043.772,13	2.062.722,48	2.950.978,87	888.256,39	26.13
08050102	FREGUESIAS	3.993.250,00	1.932.028,52		1.932.028,52	1.043.772,13	2.061.221,48	2.949.477,87	888.256,39	26.14
0805010201	ACTIVIDADES DE INICIATIVA DAS FREGUESIAS	1.000.000,00	711.586,90		711.586,90	643.531,55	288.413,10	356.468,45	68.055,35	64.35
0805010202	CONSTRUÇÃO DE PARQUES DE ESTACIONAMENTO	100.000,00	29.089,85		29.089,85		70.910,15	100.000,00	29.089,85	
0805010203	ABERTURA DE ESTRADAS E CAMINHOS VICINAIS	1.000.000,00	704.736,91		704.736,91	186.824,33	295.263,09	813.175,67	517.912,58	18.68
0805010204	REDE PÚBLICA DE ABASTECIMENTO	20.000,00	2.014,00		2.014,00	2.014,00	17.986,00	17.986,00		10.07
0805010205	CONSTRUÇÃO/BENEF. INSTALAÇÕES ESCOLARES E OUTROS	10.000,00					10.000,00	10.000,00		
0805010206	CONSTRUÇÃO/BENEF. DE ZONAS VERDES E ÁREAS DE LAZER	55.000,00	28.290,68		28.290,68	28.290,68	26.709,32	26.709,32		51.44
0805010207	ARRANJOS URBANÍSTICOS	250.000,00	67.348,33		67.348,33	55.149,85	182.651,67	194.850,15	12.198,48	22.06
0805010208	*CONSERV*EDIFÍCIOS*	50.000,00	6.695,50		6.695,50	3.347,75	43.304,50	46.652,25	3.347,75	6.70
0805010209	AQUISIÇÃO DE TERRENOS PARA FINS SOCIAIS/CULTURAIS	100.000,00					100.000,00	100.000,00		
0805010210	AQUISIÇÃO DE TERRENOS PARA CONSTRUÇÃO DE PARQUES	100.000,00	3.000,00		3.000,00	3.000,00	97.000,00	97.000,00		3.00
0805010211	AQUISIÇÃO VIATURAS TRANSPORTE ESCOLAR E IDOSOS	150.000,00	118.024,00		118.024,00	86.024,00	31.976,00	63.976,00	32.000,00	57.35
0805010212	AQUISIÇÃO EQUIPAMENTO LIMPEZA PÚBLICA E CONSERVAÇÃO DA REDE VIÁRIA	50.000,00	19.250,00		19.250,00		30.750,00	50.000,00	19.250,00	
0805010213	CONSTRUÇÃO/BENEF. CASAS MORTUÁRIAS	100.000,00	5.339,20		5.339,20	339,20	94.660,80	99.660,80	5.000,00	0.34
0805010214	CONSTRUÇÃO/BENEFICIAÇÃO DE CEMITÉRIOS	500.000,00	207.921,13		207.921,13	10.268,75	292.078,87	489.731,25	197.652,38	2.05
0805010216	CONSTRUÇÃO/BENEF. E AMPLIAÇÃO DE SEDES DE JUNTA	25.000,00	5.732,02		5.732,02	5.732,02	19.267,98	19.267,98		22.93
0805010217	CONSTRUÇÃO/BENEF. DE JARDINS DE INFÂNCIA	5.000,00					5.000,00	5.000,00		
0805010218	CONSTRUÇÃO/BENEF. POLIDESPORTIVOS E OUTRAS INSTALAÇÕES DESPORTIVAS	50.000,00	10.000,00		10.000,00	10.000,00	40.000,00	40.000,00		20.00
0805010219	MODERNIZAÇÃO ADMINISTRATIVA	15.000,00					15.000,00	15.000,00		
0805010220	ACÇÕES DESENVOLVER NO ÂMBITO CONTROLO FOGOS FLORESTAIS	20.000,00	11.000,00		11.000,00	7.250,00	9.000,00	12.750,00	3.750,00	36.25
0805010221	COLOCAÇÃO E MANUTENÇÃO DA SINALIZAÇÃO TOPONÍMICA	10.000,00	2.000,00		2.000,00	2.000,00	8.000,00	8.000,00		20.00
0805010222	PROJECTOS DE MOBILIDADE SÓCIO-EDUCATIVA	250,00					250,00	250,00		
0805010223	REDE VIÁRIA MUNICIPAL E SANEAMENTO BÁSICO	383.000,00					383.000,00	383.000,00		
08050104	ASSOCIAÇÕES DE MUNICÍPIOS	1,00					1,00	1,00		
08050108	OUTROS	1.500,00					1.500,00	1.500,00		
0807	INSTITUIÇÕES SEM FINS LUCRATIVOS	532.000,00	374.569,16		374.569,16	287.806,51	157.430,84	244.193,49	86.762,65	54.10
080701	INSTITUIÇÕES SEM FINS LUCRATIVOS-	532.000,00	374.569,16		374.569,16	287.806,51	157.430,84	244.193,49	86.762,65	54.10
0808	FAMÍLIAS	20.000,00					20.000,00	20.000,00		
080802	OUTRAS	20.000,00					20.000,00	20.000,00		
09	ACTIVOS FINANCEIROS	52.001,00	11.900,00		11.900,00	11.900,00	40.101,00	40.101,00		22.88
0906	EMPRÉSTIMOS A MÉDIO E LONGO PRAZOS	50.000,00	11.900,00		11.900,00	11.900,00	38.100,00	38.100,00		23.80
090601	SOCIEDADES E QUASE-SOCIEDADES NÃO FINANCEIRAS- PRI	50.000,00	11.900,00		11.900,00	11.900,00	38.100,00	38.100,00		23.80
0907	ACÇÕES E OUTRAS PARTICIPAÇÕES	2.001,00					2.001,00	2.001,00		
090702	SOCIEDADES E QUASE-SOCIEDADES NÃO FINANCEIRAS- PÚBLICAS	2.001,00					2.001,00	2.001,00		
10	PASSIVOS FINANCEIROS	158.000,00	136.156,77		136.156,77	136.156,77	21.843,23	21.843,23		86.18
1006	EMPRÉSTIMOS A MÉDIO E LONGO PRAZOS	158.000,00	136.156,77		136.156,77	136.156,77	21.843,23	21.843,23		86.18
100603	SOCIEDADES FINANCEIRAS- BANCOS E OUTRAS INSTITUIÇÕES FINANCEIRAS	158.000,00	136.156,77		136.156,77	136.156,77	21.843,23	21.843,23		86.18
11	OUTRAS DESPESAS DE CAPITAL	45.002,00	40.519,77		40.519,77	40.519,77	4.482,23	4.482,23		90.04
1102	DIVERSAS	45.002,00	40.519,77		40.519,77	40.519,77	4.482,23	4.482,23		90.04
110201	RESTITUIÇÕES	45.001,00	40.519,77		40.519,77	40.519,77	4.481,23	4.481,23		90.04

a) (11 = 7 / 3 * 100)

MAPA DO CONTROLO ORÇAMENTAL DA DESPESA

ENTIDADE

MPL

-

MUNICÍPIO DE PONTE DE LIMA

ANO 2014

PAG. 6

CLASSIFICAÇÃO		DOTAÇÕES CORRIGIDAS	COMPROMISSOS ASSUMIDOS			DESPESA PAGA (7)	DIFERENÇAS			GRAU DE EXECUÇÃO ORÇAMENTAL DA DESPESA (11) a)
			EXERCÍCIO (4)	EXERCÍCIOS FUTUROS (5)	TOTAL (6)		DOTAÇÃO NÃO COMPROMETIDA (8 = 3 - 4)	SALDO (9 = 3 - 7)	COMPROMISSOS POR PAGAR (10 = 4 - 7)	
ECONÓMICA (1)	DESCRIÇÃO (2)	(3)	(4)	(5)	(6)	(7)	(8 = 3 - 4)	(9 = 3 - 7)	(10 = 4 - 7)	(11) a)
110299	OUTRAS	1,00					1,00	1,00		
TOTAL		40.496.270,11	28.168.057,33		28.168.057,33	23.848.680,42	12.328.212,78	16.647.589,69	4.319.376,91	58,89

a) $(11 = 7 / 3 * 100)$

ORGÃO EXECUTIVO

Em ___ de _____ de ___

ORGÃO DELIBERATIVO

Em ___ de _____ de ___

ENTIDADE	RESUMO DA EXECUÇÃO DA RECEITA E DESPESA	DATA	ANO	PÁGINA
		MPL	2015/03/30	2014

PERÍODO : Janeiro / Dezembro

RECEITAS	DOTAÇÃO	EXECUÇÃO	%EXECUÇÃO	%GLOBAL
RECEITAS CORRENTES				
01 IMPOSTOS DIRECTOS	4.146.928,00	4.900.780,00	118.2	18.0
02 IMPOSTOS INDIRECTOS	75.640,00	27.587,91	36.5	0.1
03 CONTRIBUIÇÕES PARA A SEGURANÇA SOCIAL, A CAIXA GERAL DE APOSENTAÇÕES E A ADSE				
04 TAXAS, MULTAS E OUTRAS PENALIDADES	659.832,00	710.060,87	107.6	2.6
05 RENDIMENTOS DE PROPRIEDADE	225.005,00	263.442,66	117.1	1.0
06 TRANSFERÊNCIAS CORRENTES	14.130.609,00	13.711.801,43	97.0	50.4
07 VENDA DE BENS E SERVIÇOS CORRENTES	4.080.479,00	4.244.331,61	104.0	15.6
08 OUTRAS RECEITAS CORRENTES	708,00	230.806,93	32599.8	0.8
TOTAL DAS RECEITAS CORRENTES	23.319.201,00	24.088.811,41	103.3	88.6
RECEITAS DE CAPITAL				
09 VENDAS DE BENS DE INVESTIMENTO	200.013,00	245.944,94	123.0	0.9
10 TRANSFERÊNCIAS DE CAPITAL	6.674.641,00	2.816.401,40	42.2	10.4
11 ACTIVOS FINANCEIROS	6.141,00	6.953,55	113.2	0.0
12 PASSIVOS FINANCEIROS	2,00			
13 OUTRAS RECEITAS DE CAPITAL	2,00	43.966,83	21983.41.5	0.2
TOTAL DAS RECEITAS DE CAPITAL	6.880.799,00	3.113.266,72	45.2	11.4
OUTRAS RECEITAS				
14 RECURSOS PRÓPRIOS COMUNITÁRIOS				
15 REPOSIÇÕES NÃO ABATIDAS NOS PAGAMENTOS				
16 SALDO DA GERÊNCIA ANTERIOR	10.296.270,11			
TOTAL DAS OUTRAS RECEITAS	10.296.270,11			
TOTAL GERAL	40.496.270,11	27.202.078,13	67.2	100.0

DESPESAS	DOTAÇÃO	EXECUÇÃO	% EXECUÇÃO	% GLOBAL
DESPESAS CORRENTES				
01 DESPESAS COM O PESSOAL	8.763.113,00	7.775.535,40	88.7	32.6
02 AQUISIÇÃO DE BENS E SERVIÇOS	10.555.720,61	7.269.518,08	68.9	30.5
03 JUROS E OUTROS ENCARGOS	13.683,00	6.477,93	47.3	0.0
04 TRANSFERÊNCIAS CORRENTES	4.251.571,00	2.998.858,73	70.5	12.6
05 SUBSÍDIOS				
06 OUTRAS DESPESAS CORRENTES	718.511,00	496.239,96	69.1	2.1
TOTAL DAS DESPESAS CORRENTES	24.302.598,61	18.546.630,10	76.3	77.8
DESPESAS DE CAPITAL				
07 AQUISIÇÃO DE BENS DE CAPITAL	11.391.917,50	3.781.895,14	33.2	15.9
08 TRANSFERÊNCIAS DE CAPITAL	4.546.751,00	1.331.578,64	29.3	5.6

D E S P E S A S		DOTAÇÃO	EXECUÇÃO	% EXECUÇÃO	% GLOBAL
09	ACTIVOS FINANCEIROS	52.001,00	11.900,00	22.9	0.0
10	PASSIVOS FINANCEIROS	158.000,00	136.156,77	86.2	0.6
11	OUTRAS DESPESAS DE CAPITAL	45.002,00	40.519,77	90.0	0.2
TOTAL DAS DESPESAS DE CAPITAL		16.193.671,50	5.302.050,32	32.7	22.2
TOTAL GERAL		40.496.270,11	23.848.680,42	58.9	100.0

ORGÃO EXECUTIVO

Em ___ de _____ de ___

ORGÃO DELIBERATIVO

Em ___ de _____ de ___

OBJECTIVO	CÓDIGO DA CLASSIFIC. ECONOMICA	CÓDIGO/ANO/TIPO/NUMERO DO PROJ. ACCÇÃO	DESCRIÇÃO	FORMA DE REALIZAÇÃO	FONTE DE FINANCIAMENTO			DATAS		MONTANTE PREVISTO			MONTANTE EXECUTADO			EXEC. FINAN ANUAL GLOBAL % (a) % (b)	
					AC	AA	FC	INICIO	FIM	ANO	ANOS SEGUINTE	TOTAL	ANOS ANTERIORES	ANO	TOTAL		
																	ANO
1.1.1.1.1.1.1.	04/07010301	03	Funções gerais Serviços gerais de administração pública Administração geral Edifícios Recuperação do Edifício dos Antigos Paços do Concelho Material de transporte Material de transporte	EMPREITADA	100.0			2009/01/01	2015/12/31	944.200,00	116.000,00	1.060.200,00	3.494.428,78	520.307,35	4.014.736,13	55.11	88.15
								724.500,00	69.500,00	794.000,00	1.473.123,18	385.680,93	1.858.804,11	53.23	81.99		
								724.500,00	69.500,00	794.000,00	1.473.123,18	385.680,93	1.858.804,11	53.23	81.99		
								500,00	500,00	1.000,00	692.765,29	99,86	692.765,29	99,86			
								500,00	500,00	1.000,00	692.765,29	99,86	692.765,29	99,86			
								219.300,00	1.500,00	220.800,00	113.587,17	160.750,04	274.337,21	73.30	82.04		
								219.300,00	1.500,00	220.800,00	113.587,17	160.750,04	274.337,21	73.30	82.04		
								500,00									
								500,00									
								40.900,00									
								500,00									
								174.900,00									
								500,00									
								500,00									
								500,00									
								1.1.1.3.	01	0101	Maquinaria e equipamento Aquisição de equipamento básico Equipamento básico e informático para os órgãos da administração	OUTRA	100.0			2002/01/01	2017/12/31
196.200,00	42.000,00	238.200,00	527.156,40	116.291,07	643.447,47	59.27	84.07										
61.700,00	15.000,00	76.700,00	132.693,15	44.767,84	177.460,99	71.56	84.75										
7.700,00																	
8.500,00																	
500,00																	
45.000,00																	
22.000,00	3.000,00	25.000,00	18.062,88	7.822,79	25.885,67	35.56	60.11										
8.000,00																	
3.000,00																	
11.000,00																	
6.500,00	3.000,00	9.500,00	5.608,57	3.044,25	8.652,75	27.68											
1.000,00																	
1.000,00																	
4.500,00																	
26.000,00	3.000,00	29.000,00	11.965,88	12.342,83	24.308,71	47.47	59.34										
9.000,00																	
17.000,00																	
33.000,00	15.000,00	48.000,00	290.260,52	15.349,07	305.609,59	46.51	90.35										
15.000,00																	
10.000,00																	
8.000,00																	
47.000,00	3.000,00	50.000,00	68.565,40	34.920,10	103.485,50	74.30	87.28										
9.500,00																	
36.500,00																	
1.000,00																	
1.000,00																	
500,00																	
171.000,00	3.000,00	174.000,00	11.279,41	56.136,76	67.416,17	32.83	36.39										
112.500,00																	
51.000,00																	
500,00																	
588.500,00	51.500,00	640.000,00	1.379.390,73	333.756,39	1.713.147,12	10.50											

OBJECTIVO	CÓDIGO DA CLASSIFIC. ECONOMICA	CÓDIGO/ANO/TIPO/NUMERO DO PROJ. ACÇÃO	DESCRIÇÃO	FORMA DE REALIZAÇÃO	PONTE DE FINANCIAMENTO			DATAS		MONTANTE PREVISTO			MONTANTE EXECUTADO			EXEC. EXEC. FINAN. ANUAL GLOBL. (a) & (b)				
					AC	AA	FC	ANO	INICIO	FIN	ANO	ANOS SEGUINTE	TOTAL	ANOS ANTERIORES	ANO		TOTAL			
A TRANSPORTAR ...																				
1.1.1.4.	07/07011002	2011 I 25	Equipamento para a DSU	OUTRA	100.0			588.500,00	2012/01/01	2017/12/31	51.500,00	640.000,00	1.379.390,73	333.756,39	1.713.147,12	20,35				
	07/0701111	2011 I 25			6.500,00			6.500,00	1.322,68				1.322,68			20,35				
	06	2012 I 1			30.000,00	3.000,00	3.000,00	33.000,00	27.868,50	11.652,86	39.521,36	38,84	64,93	5,63						
	04/070109	2012 I 1			7.500,00	1.000,00		8.500,00	9.069,73	422,32										
	04/07011001	2012 I 1			16.000,00	5.500,00		21.500,00	2.160,81											
	04/07011002	2012 I 1			5.500,00	106.000,00	15.000,00	121.000,00	65.863,95	40.271,68	106.135,63	37,99	56,80							
	1.2.	04/070113	01	Investimentos Incorporados	OUTRA	100.0			106.000,00	2007/01/01	2017/12/31	15.000,00	121.000,00	65.863,95	40.271,68	106.135,63	37,99			
			0103/070113			2007 I 6	1.000,00	1.000,00		1.000,00										
			04/070113			2007 I 6	102.000,00	1.000,00		103.000,00	39.683,73									
			06/070113			2007 I 6	1.000,00	1.000,00		2.000,00	278,69									
			08/070113			2007 I 6	219.700,00	46.500,00		266.200,00	134.626,42	2.155.932,02	61,28	94,25						
			02			2002 I 58	5.000,00	46.500,00	20.000,00	266.200,00	2.021.305,60	134.626,42	2.155.932,02	61,28	94,25					
			04/07030301			2002 I 58	5.000,00	15.000,00	20.000,00	20.000,00	151.658,75	151.658,75								
			1.2.1.			04/07011002	03	Aquisição de Equipamento	OUTRA	100.0			5.000,00	2002/01/01	2017/12/31	15.000,00	20.000,00	7.301,68	7.301,68	26,74
							04			2009 I 20	209.200,00	15.000,00	224.200,00	1.862.345,17	134.626,42	1.996.971,59	64,35	95,71		
2.1.1.1.1.			04/07010307			04	Reconstrução de Casas Florestais	EMPREITADA	100.0			60.000,00	2010/01/01	2017/12/31	1.500,00	2.000,00	18.919,90			31,53
	04/070107	2009 I 20		16.200,00		16.200,00														
	04/070107	2009 I 20		1.000,00		1.000,00														
	04/070108	2009 I 20		60.000,00		60.000,00														
	04/07011002	2009 I 20		8.708.297,50	17.534.400,00	26.242.697,50			52.540.990,72	2.958.477,47	55.499.468,19	33,97	70,45							
	04/07010307	2009 I 20		1.692.500,00	636.500,00	2.329.000,00			24.560.722,07	621.420,87	25.182.142,94	36,72	93,65							
	04/070108	2009 I 20		1.692.500,00	636.500,00	2.329.000,00			24.560.722,07	621.420,87	25.182.142,94	36,72	93,65							
	04/07011002	2009 I 20		38.000,00	46.500,00	84.500,00			121.392,87	5.170,02	126.562,89	13,61	61,47							
	05/07010304	2002 I 2		500,00	1.500,00	2.000,00														
	2.1.1.1.1.	05/07010304		06	Reparação e Conservação de Jardins de Infância	EMPREITADA			100.0			10.000,00	2002/01/01	2017/12/31	30.000,00	40.000,00	4.446,34	4.446,34	10,00	
07			2002 I 4	10.000,00			30.000,00	40.000,00												
07			2002 I 5	27.500,00			15.000,00	42.500,00	116.946,53	5.170,02	122.116,55	18,80	76,59							
07			2002 I 5	10.500,00			500,00	3.989,22												
05/070108			2002 I 5	500,00			1.180,80													
05/07011002			2002 I 5	16.000,00			500,00													
05/070111			2002 I 5	500,00																
01			2002 I 6	1.654.500,00			590.000,00	2.244.500,00	24.439.329,20	616.250,85	25.055.580,05	37,25	93,90							
05/070101			2002 I 6	15.000,00			15.000,00	30.000,00	761.341,60	761.341,60										
05/070301			2002 I 6	10.000,00			5.000,00													
2.1.1.1.1.	05/07010305	02	Construção de Escolas destinadas ao Ensino Básico e Secundário-Incluindo Acessos e Infraestruturas.	EMPREITADA	100.0			800.000,00	2002/01/01	2017/12/31	485.000,00	1.285.000,00	9.657.358,61	9.657.358,61	88,26					
		02			2002 I 7	750.000,00														
		02			2002 I 7	50.000,00	50.000,00													
A TRANSPORTAR ...																				
					1.797.200,00	662.500,00	2.459.700,00	14.034.521,86	525.477,37	14.559.999,23										

OBJECTIVO	CÓDIGO DA CLASSIFIC. ECONÓMICA	CÓDIGO/ANO/TIPO/NUMERO DO PROJ. ACÇÃO	DESCRIÇÃO	FORMA DE REALIZAÇÃO	FONTE DE FINANCIAMENTO			DATAS		MONTANTE PREVISTO			MONTANTE EXECUTADO			EXEC. FINAN ANUAL % (a)	EXEC. FINAN GLOBAL % (b)
					AC	AA	FC	ANO	INICIO	FIM	ANO	SEGUINTE	TOTAL	ANOS ANTERIORES	ANO		
									A TRANSPORTAR ...								
	05/07010305	03	2002 I 8	Construção/Beneficiação de escolas e outros equipamentos educativos (Refeitórios Bibliotecas e Outros).	EMPREITADA	100.0			2002/01/01	2017/12/31	1.797.200,00	662.500,00	2.459.700,00	14.034.521,86	525.477,37	14.559.999,23	96.01
	05/070107	04	2002 I 9	Aquisição de Maquinaria e Equipamento para Escolas e outros Espaços Educativos.	OUTRA	100.0			2002/01/01	2017/12/31	120.000,00	30.000,00	150.000,00	3.610.081,33	38.484,98	734.807,88	93.75
	05/070108	04	2002 I 9								31.000,00			18.829,28			60.74
	05/07011002	04	2002 I 9								1.000,00						78.03
	05/070111	04	2002 I 9								25.000,00			19.508,20			29.50
	05/07010305	07	2008 I 8	Centro Educativo de Ponte de Lima	EMPREITADA	15.0	85.0	2008/06/21	2015/12/31	108.000,00	10.000,00	118.000,00	2.783.133,70	55.197,15	2.838.330,85	51.11	97.94
	05/070107	07	2008 I 8								87.000,00			44.212,05			50.82
	05/070108	07	2008 I 8								500,00						
	05/07011002	07	2008 I 8								500,00						
	05/07010305	09	2009 I 2	Centro Educativo das Lagoas/Pentelheiros	EMPREITADA	100.0			2009/01/01	2015/12/31	25.000,00	5.000,00	30.000,00	5.374.286,49	10.985,10	5.377.958,04	14.69
	05/070107	09	2009 I 2								5.000,00						54.93
	05/070108	09	2009 I 2								5.000,00						14.69
	05/07011002	09	2009 I 2								10.000,00						99.51
	05/07010302	15	2012 I 9	Construção de Pavilhão Gimnodesportivo da Facha	EMPREITADA	100.0			2012/06/29	2015/12/31	60.500,00	5.000,00	65.500,00	539.822,74	3.671,55	596.922,31	36.72
	05/07011002	15	2012 I 9								60.000,00						94.38
	05/07010302	16	2012 I 10	Construção de Pavilhão Gimnodesportivo da Feitosa	EMPREITADA	100.0			2012/06/29	2015/12/31	270.500,00	5.000,00	275.500,00	413.990,44	269.195,20	683.185,64	34.44
	05/07011002	16	2012 I 10								270.000,00						99.52
	05/07010302	17	2012 I 11	Construção de Pavilhão Gimnodesportivo da Ribeira	EMPREITADA	100.0			2012/06/29	2015/12/31	195.000,00	5.000,00	200.000,00	448.294,40	192.602,40	640.896,80	98.77
	05/07011002	17	2012 I 11								194.500,00				192.602,40		99.02
	05/07010413	18	2012 I 13	Construção de Polidesportivo das Lagoas	EMPREITADA	100.0			2012/06/29	2014/12/31	500,00	1.500,00	1.500,00	74.966,93		74.966,93	98.04
	05/07011002	18	2012 I 13								1.000,00						
	05/07011002	18	2012 I 13								500,00						
	05/07010413	19	2012 I 14	Construção de Polidesportivo de Arcoselo	EMPREITADA	100.0			2012/06/29	2014/12/31	1.500,00	1.500,00	1.500,00	79.730,06		79.730,06	98.15
	05/07011002	19	2012 I 14								1.000,00						
	05/07011002	19	2012 I 14								500,00						
2.2.				Saúde													
2.2.1.				Serviços individuais de saúde													
	04/070101	01	2002 I 34	Aquisição de Terreno destinado a Extensão de Saúde.	OUTRA	100.0			2002/01/01	2017/12/31	1.000,00	3.000,00	4.000,00	459.096,34		459.096,34	99.14
	04/07010307	02	2002 I 61	Construção/beneficiação de instalações de saúde	EMPREITADA	100.0			2002/01/01	2017/12/31	500,00	1.500,00	2.000,00	459.096,34		459.096,34	99.57
2.4.				Habituação e serviços colectivos													
2.4.1.				Habituação													
	04/070101	01	2002 I 35	Aquisição de Terreno para Construção de Habitação Social.	OUTRA	100.0			2002/01/01	2017/12/31	200.500,00	304.500,00	505.000,00	1.274.617,74	56.266,59	1.330.884,33	28.06
	04/07010201	02	2002 I 36	Construção de Casas para Habitação Social	EMPREITADA	100.0			2002/01/01	2017/12/31	199.000,00	300.000,00	499.000,00	1.274.617,74	56.266,59	1.330.884,33	28.27
	04/07011002	02	2002 I 36								190.000,00						29.21
	05/07011002	02	2002 I 36								8.000,00						16.36
	04/07010203	03	2002 I 37	Recuperação de Prédios Degradados Situados na Zona Urbana de Ponte de Lima	EMPREITADA	100.0			2002/01/01	2017/12/31	500,00	1.500,00	2.000,00	610,03		610,03	7.63
									A TRANSPORTAR ...								
									2.837.700,00	1.058.500,00	2.837.700,00	3.896.200,00	29.788.864,93	1.197.994,81	30.986.859,74		

E N T I D A D E		EXECUÇÃO DO PLANO PLURIANUAL DE INVESTIMENTOS										ANO CONTABILÍSTICO 2014														
MUNICÍPIO DE PONTE DE LIMA		CÓDIGO DA CLASSIFIC. ECONÓMICA	CÓDIGO/ANO/TIPO/NÚMERO DO PROJ. ACÇÃO	DESCRIÇÃO	FORMA DE REALIZAÇÃO			FONTE DE FINANCIAMENTO		DATAS		MONTANTE PREVISTO			MONTANTE EXECUTADO			EXEC. FINAN. ANUAL % (a)	EXEC. FINAN. ANUAL GLOBAL % (b)							
					AC	AA	FC	ANO	INICIO	FIM	ANO	AMOS SEGUINTE	TOTAL	AMOS ANTERIORES	ANO	TOTAL										
				A TRANSPORTAR ...															2.837.700,00	1.058.500,00	3.896.200,00	29.788.864,93	1.197.994,81	30.986.859,74		
				OUTRA															500,00	1.500,00	2.000,00					
2.4.2.				04	2003 I 10	Aquisição de habitação no âmbito do exercício do direito de preferência	100.0			2003/06/09	2017/12/31	500,00	1.500,00	2.000,00												
2.4.2.1.				01	2002 I 38	Ordenamento do território	100.0			2002/01/01	2017/12/31	393.000,00	612.000,00	1.005.000,00	2.112.130,21	17.092,39	2.129.222,60	4.35	68.31							
				06	07/0101	Plano de Urbanização	100.0			2002/01/01	2017/12/31	292.500,00	310.500,00	603.000,00	705.595,27	1.003,99	706.599,26	0.34	54.00							
				03	07/0113	Planos de Urbanização	100.0			2002/01/01	2017/12/31	500,00	150.000,00	150.500,00	408.031,62		408.031,62		73.05							
				04	07/0113	Pressão Urbanística	100.0			2002/01/01	2017/12/31	500,00	1.500,00	2.000,00	5.233,55		5.233,55		72.35							
				08	07/0113	Estudos, Projectos e outros Planos de Urbanização e Pormenor	100.0			2002/01/01	2017/12/31	282.000,00	150.000,00	432.000,00	35.682,55		35.682,55		7.63							
				08	07/0109	Maquinaria e Equipamento para a DDU	100.0			2002/01/01	2017/12/31	1.500,00	3.000,00	4.500,00	4.776,57	132,84	4.909,41	8.86	52.92							
				10	07/0111							500,00														
				10	07/0109	Maquinaria e Equipamento para a DEP	100.0			2003/01/01	2017/12/31	500,00	500,00	1.000,00												
				10	07/0102							500,00														
				10	07/0111							500,00														
				11	07/0101							5.500,00														
				12	07/010307							1.000,00														
2.4.2.2.				01	2002 I 42	Aquisição de terrenos no âmbito do exercício de preferência	100.0			2003/06/09	2017/12/31	500,00	1.500,00	2.000,00												
				04	07/010301	Aquisição de outros edifícios no âmbito do exercício do direito de preferência	100.0			2003/06/09	2017/12/31	500,00	1.500,00	2.000,00												
				04	07/010302	Urbanização	100.0					100.500,00	301.500,00	402.000,00	1.406.534,94	16.088,40	1.422.633,34	16.01	78.66							
				04	07/010303	Beneficiação e Reparação de Edifícios Municipais	100.0			2002/01/01	2017/12/31	100.000,00	300.000,00	400.000,00	855.534,94	16.088,40	871.623,34	16.09	69.42							
				04	07/010304	Aquisição de Imóveis	100.0			2002/01/01	2017/12/31	500,00	1.500,00	2.000,00	551.000,00		551.000,00		99.64							
				02	07/030302	Saneamento	100.0					1.044.027,39	5.711.000,00	6.755.027,39	8.816.744,45	328.782,36	9.145.526,81	31.49	58.73							
				04	07/030302	Alargamento da Actual Rede de Esgotos	100.0			2002/01/01	2017/12/31	737.850,00	150.000,00	887.850,00	7.256.057,35	102.060,93	7.358.118,28	13.83	90.35							
				04	07/030302	Maquinaria e Equipamento diverso para Saneamento	100.0			2002/01/01	2017/12/31	20.500,00	30.000,00	50.500,00	8.461,80		8.461,80		14.35							
				04	07/011002							500,00														
				04	07/0111							5.000,00														
				06	07/030302	Saneamento em Refoios	100.0			2009/01/01	2016/12/31	5.000,00	2.300.000,00	2.305.000,00												
				07	07/030302	Saneamento na Ribeira	15.0	85.0		2009/01/01	2015/12/31	1.000,00	1.000,00	2.000,00												
				09	07/030302	Saneamento em Santa Cruz	100.0			2011/01/01	2016/12/31	5.000,00	1.700.000,00	1.705.000,00												
				11	07/030302	Alargamento da Rede Saneamento e Efluentes do Polo Queijada/Anais e Fornelos	100.0			2012/01/01	2016/12/31	43.677,39	1.510.000,00	1.553.677,39												
				12	07/010413	Aplicação da ETAR da Gemeira	100.0			2012/01/01	2016/12/31	231.000,00	20.000,00	251.000,00	399.233,36	226.721,43	625.954,79	98.15	96.27							
				12	07/030302							230.000,00														
				12	07/030302							1.000,00														
2.4.4.				03	07/030307	Abastecimento de Água	100.0			2002/01/01	2017/12/31	899.270,11	364.500,00	1.263.770,11	1.202.444,01	147.617,36	1.350.061,37	16.42	54.74							
				05	07/030307	Abastecimento de Água ao Concelho	100.0			2002/01/01	2017/12/31	731.770,11	150.000,00	881.770,11	607.375,11	116.536,40	723.911,51	15.93	48.61							
				05	07/011002	Maquinaria e Equipamento para o serviço de águas	100.0			2002/01/01	2017/12/31	104.000,00	150.000,00	254.000,00	240.305,64	31.080,96	271.386,60	29.89	54.90							
				05	07/0111							100.000,00														
				21	07/030307	Abastecimento de Água ao Concelho-Freguesia Rendufe	100.0			2011/01/01	2015/12/31	4.000,00	500,00	1.000,00	143.545,20		143.545,20		99.31							
				22	07/030307	Abastecimento de Água ao Concelho-Freguesia Vilar do Monte	100.0			2011/01/01	2016/12/31	15.000,00	2.000,00	17.000,00	117.263,67		117.263,67		87.34							
				23	07/030307	Abastecimento de Água ao Concelho-Freguesia Moreira do Lima (Zona Alta)	100.0			2011/01/01	2017/12/31	10.000,00	30.000,00	40.000,00												
				24	07/030307	Abastecimento de Água ao Concelho-Freguesia Refoios (Vacariça)	100.0			2011/01/01	2017/12/31	8.000,00	30.000,00	38.000,00												
				A TRANSPORTAR ...															5.144.497,50	7.745.500,00	12.889.997,50	41.826.229,21	1.691.486,92	43.517.716,13		

ENTIDADE		EXECUÇÃO DO PLANO PLURIANUAL DE INVESTIMENTOS		ANO CONTABILÍSTICO 2014	
MUNICÍPIO DE PONTE DE LIMA					

Página : 5

OBJECTIVO	CÓDIGO DA CLASSIFIC. ECONÓMICA	CÓDIGO/ANO/TIPO/NUMERO DO PROJ. ACÇÃO	DESCRIÇÃO	FORMA DE REALIZAÇÃO	FONTE DE FINANCIAMENTO			DATAS		MONTANTE PREVISTO			MONTANTE EXECUTADO			EXEC. FINAN. CEIRA ANUAL		EXEC. FINAN. GLOBAL	
					AC	AA	FC	ANO	INICIO	FIM	ANO	SEGUINTE	TOTAL	ANOS ANTERIORES	ANO	TOTAL	§ (a)		§ (b)
2.4.5.	04/07030307	25	2011 I 19	Abastecimento de Água ao Concelho-Freguesia Boalhoa	EMPREITADA	100.0			A TRANSPORTAR ...	5.144.497,50	7.745.500,00	12.889.997,50	41.826.229,21	1.691.486,92	43.517.716,13				
				Resíduos sólidos					2011/01/01 2016/12/31	30.000,00	2.000,00	32.000,00	93.954,39		93.954,39			74.59	
				Maguaria e Equipamento para os Serviços de Limpeza	OUTRA	100.0			2002/01/01 2017/12/31	23.500,00	31.500,00	55.000,00	184.699,49	11.499,14	196.198,63	48,93	81,85		
										15.000,00	30.000,00	53.000,00	184.699,49	11.499,14	196.198,63	50,00	82,54		
										7.500,00	500,00	2.000,00	10.789,56	709,58	11.499,14	71,93	9,46		
2.4.6.	2.4.6.1.	04/07010411	04	2009 I 6	Construção de Equipamentos de Valorização de Resíduos Sólidos	EMPREITADA	100.0			2009/01/01 2017/12/31	500,00	1.500,00	2.000,00						
					Proteção do meio ambiente e conservação da natureza					667.100,00	432.000,00	1.099.100,00	1.359.481,52	255.382,06	1.614.863,58	38,28	65,68		
					Defesa do Meio Ambiente					666.600,00	430.500,00	1.097.100,00	1.359.481,52	255.382,06	1.614.863,58	38,31	65,74		
					Aquisição de Terreno para Área Protegida das Lagoas de Bettandões e S. Pedro de Arcos	OUTRA	100.0			2002/01/01 2017/12/31	5.000,00	1.500,00	6.500,00	152.295,25		152.295,25			95,91
					Aquisição de Equipamento Diverso para Jardins, Parques Municipais e Ambiente	EMPREITADA OUTRA	100.0			2002/01/01 2017/12/31	500,00	1.500,00	2.000,00	216.820,73	10.683,53	227.504,26	48,34	84,60	
2.4.6.1.		04/07011001	04	2002 I 91	Aquisição de Equipamento para a Área Protegida das Lagoas de Bettandões e S. Pedro D'Arcos.	EMPREITADA	100.0			2002/01/01 2014/12/31	15.000,00	15.000,00	266.479,76			266.479,76			94,67
				Quarteis de Santa Justa-Centro de Interpretação e Vivência Activa da Natureza	EMPREITADA	100.0			2009/01/01 2017/12/31	254.500,00	15.000,00	269.500,00	23.958,17	167.943,31	191.901,48	65,99	65,39		
				Recuperação Paisagística de Pedreiras/Parque Temático	EMPREITADA	100.0			2009/01/01 2017/12/31	250.000,00	4.500,00	254.500,00			167.943,31	67,18			
				Acções de Reflorestação	EMPREITADA	100.0			2009/01/01 2017/12/31	500,00	500,00	1.000,00							
				Musealização Património Mineralógico da Cabração	EMPREITADA	100.0			2010/01/01 2017/12/31	1.000,00	3.000,00	4.000,00							
				Requalificação do Monte de Santo Ovídio	EMPREITADA	100.0			2010/01/01 2017/12/31	500,00	3.000,00	3.500,00							
				Casa da Montanha - Centro de Acolhimento e Núcleo Patrimonial - Cerquido	EMPREITADA	100.0			2011/01/01 2017/12/31	8.000,00	3.000,00	11.000,00	122.880,94	1.094,70	123.975,64	13,68	92,60		
				Centro de Educação Ambiental e Desportos de Natureza - Cerquido	EMPREITADA	100.0			2011/01/01 2017/12/31	5.000,00	3.000,00	8.000,00	32.827,71	1.094,70	33.922,41	36,49	68,64		
				Arranjo Urbanístico do Largo - Cerquido	EMPREITADA	100.0			2011/01/01 2017/12/31	1.000,00	3.000,00	4.000,00							
									A TRANSPORTAR ...	5.519.597,50	7.993.500,00	13.513.097,50	42.949.665,65	1.882.707,60	44.832.373,25				

OBJECTIVO	CÓDIGO DA CLASSIFIC. ECONÓMICA	CÓDIGO/ANO/TIPO/NÚMERO DO PROJ. ACÇÃO	DESCRIÇÃO	FORMA DE REALIZAÇÃO	FONTE DE FINANCIAMENTO			DATAS		MONTANTE PREVISTO			MONTANTE EXECUTADO			EXEC. FINAN. CEIRA ANUAL % (a) % (b)		
					AC	AA	FC	ANO	INICIO	FIM	ANO	AMOS SEGUINTE	TOTAL	ANOS ANTERIORES	ANO		TOTAL	
																		ANO
									A TRANSPORTAR ...									
			Centro de Exposição de Produtos Regionais da Quinta de Pentieiros	EMPREITADA	100.0			2011/01/01	2011/12/31	5.519.597,50	7.993.500,00	13.513.097,50	42.949.665,65	1.882.707,60	44.832.373,25			
			Preservação e Valorização do Património da Serra d'Arga	EMPREITADA	100.0			2011/01/01	2011/12/31	2.000,00	3.000,00	5.000,00	358.499,64		358.499,64			87.12
			Aquisição, Construção e Benef. de Imóveis-Valorização de Recursos Naturais e Rurais	OUTRA	100.0			2011/04/29	2011/12/31	240.000,00	150.000,00	390.000,00	71.121,39	59.416,87	130.538,26	24.76	28.31	
			Equipamento básico e Informático para o UINR	OUTRA	100.0			2011/04/29	2011/12/31	31.500,00	30.000,00	61.500,00	85.077,93	16.243,65	101.321,58	51.57	69.12	
			Valorização de Aldeias de Montanha	EMPREITADA	100.0					5.000,00	5.000,00	10.000,00				29.32	7.48	
			Cemiterios							500,00	1.500,00	2.000,00						
			Beneficiação do Cemitério Municipal	EMPREITADA	100.0			2002/01/01	2011/12/31	3.787.400,00	9.439.400,00	13.226.800,00	12.571.054,89	1.520.416,70	14.091.471,59	40.14	54.62	
			Serviços culturais, recreativos e religiosos	OUTRA	100.0			2002/01/01	2011/12/31	1.960.900,00	4.411.500,00	6.372.400,00	4.590.837,99	929.882,38	5.520.720,37	47.42	50.36	
			Aquisição de Terrenos destinados a Equipamentos Sociais e Culturais	OUTRA	100.0			2002/01/01	2011/12/31	4.500,00	150.000,00	154.500,00	547.955,00		547.955,00		78.01	
			Construção/Recuperação de Edifícios Municipais	EMPREITADA	100.0			2002/01/01	2011/12/31	50.000,00	150.000,00	200.000,00	566.818,44		566.818,44		73.92	
			Concepção e edificação de Monumentos e Obras de Arte para Espaços Públicos.	OUTRA	100.0			2002/01/01	2011/12/31	500,00	1.500,00	2.000,00	232.626,24		232.626,24		99.15	
			Equipamento do Museu dos Terceiros	OUTRA	100.0			2002/01/01	2011/12/31	12.000,00	30.000,00	42.000,00	286.467,60		286.467,60		87.21	
			Recuperação de Edifícios do Centro Histórico de Ponte de Lima.	EMPREITADA	100.0			2002/01/01	2011/12/31	1.000,00	10.000,00	11.000,00	466.905,57		466.905,57		74.48	
			Aquisição de Imóveis destinados a Equipamentos Sociais e Culturais.	OUTRA	100.0			2002/01/01	2011/12/31	10.000,00	150.000,00	160.000,00	349.500,00		349.500,00		68.60	
			Aquisição de maquinaria e equipamento para diversas instalações culturais	OUTRA	100.0			2002/01/01	2011/12/31	86.000,00	150.000,00	236.000,00	584.121,42	42.300,97	626.422,39	49.19	76.38	
										5.000,00			1.099,12		21.98			
								A TRANSPORTAR ...		6.038.097,50	8.992.500,00	15.030.597,50	46.498.758,88	2.000.669,09	48.499.427,97			

OBJECTIVO	CÓDIGO DA CLASSIFIC. ECONÓMICA	CÓDIGO/ANO/TIPO/NUMERO DO PROJ. ACÇÃO	DESCRIÇÃO	FORMA DE REALIZAÇÃO	FONTE DE FINANCIAMENTO			DATAS		MONTANTE PREVISTO			MONTANTE EXECUTADO			EXEC. FINAN. ANUAL % (a)	EXEC. FINAN. GLOBAL % (b)
					AC	AA	FC	ANO	INICIO	FIM	ANO	ANOS ANTERIORES	ANO	TOTAL			
					A TRANSPORTAR ...			ANO	ANO	ANO	ANOS ANTERIORES	ANO	TOTAL				
05/07011002	11	2002 I 20							6.038.097,50	8.992.500,00	15.030.597,50	46.498.758,88	2.000.669,09	48.499.427,97	51.41		
05/070111	11	2002 I 20													7.50		
16	04	2004 I 1	Artigos e Objectos de Valor	OUTRA	100.0		2004/01/01	2017/12/31	52.500,00	15.000,00	67.500,00	51.633,90	25.130,00	76.763,90	47.87	64.43	
0103/070112	16	2004 I 1							25.000,00								
05/070112	16	2004 I 1							26.000,00								
07/070112	16	2004 I 1							500,00							96.65	
08/070112	16	2004 I 1							1.000,00								
01	07	2007 I 8	Restauro de Edifícios/Equipamentos Classificados de Interesse Público	EMPREITADA	100.0		2007/01/01	2017/12/31	1.000,00	30.000,00	31.000,00	164.742,86		164.742,86		84.16	
05/07010307	01	2007 I 8							500,00								
05/070112	01	2007 I 8							500,00								
05/07010307	06	2010 I 1	Recuperação dos Edifícios Clara Penha - Casa dos Sabores	EMPREITADA	100.0		2010/01/01	2015/12/31	7.000,00	1.000,00	8.000,00	399.503,42	861,00	394.364,42	12.30	98.22	
05/07010307	06	2010 I 1							5.000,00					861,00		17.22	
05/070107	06	2010 I 1							500,00								
05/070108	06	2010 I 1							500,00								
05/07011002	06	2010 I 1							1.000,00								
05/07010307	22	2010 I 17	Requalificação do Edifício da Madalena	EMPREITADA	100.0		2010/01/01	2015/12/31	95.000,00	1.000,00	96.000,00	272.601,11	83.207,67	355.808,78	87.59	96.53	
05/07010307	22	2010 I 17							85.000,00					77.063,82		90.66	
05/07011002	22	2010 I 17							10.000,00					6.143,85		61.44	
05/07011002	29	2010 I 24	Equipamento para o Centro Histórico	OUTRA	100.0		2010/01/01	2017/12/31	5.000,00	15.000,00	20.000,00	7.127,85		7.127,85		26.28	
05/07010307	31	2011 I 1	Museu do Brinquedo	OUTRA	100.0		2011/01/02	2017/12/31	65.500,00	15.000,00	80.500,00	356.552,42	2.240,87	358.793,29	3.42	82.09	
05/070107	31	2011 I 1							5.000,00								
05/070107	31	2011 I 1							7.500,00				705,47			9.41	
05/070108	31	2011 I 1							3.000,00				1.156,20			38.54	
05/07011002	31	2011 I 1							50.000,00				379,20			0.76	
05/07010307	34	2011 I 9	Recuperação de Edifício-Casa Torreada dos Barbosa Aranha-Serviços Municipais e Espaço Cultural	EMPREITADA	100.0		2011/01/01	2015/12/31	380.000,00	5.000,00	385.000,00	232.344,75	325.538,85	557.883,60	85.67	90.37	
05/07010307	35	2011 I 10	Terra Reabilitar - Centro de Congressos/Sala de Espectáculos	EMPREITADA	100.0		2011/01/01	2017/12/31	85.000,00	150.000,00	235.000,00	77.937,41		77.937,41		24.91	
05/07010307	35	2011 I 10							80.000,00								
05/07011002	35	2011 I 10							5.000,00								
05/07010413	36	2011 I 22	Valorização do Caminho Português de Santiago	OUTRA	100.0		2011/01/01	2017/12/31	19.000,00	15.000,00	34.000,00						
05/07030301	36	2011 I 22							500,00								
05/070305	36	2011 I 22							17.500,00								
05/070306	36	2011 I 22							500,00								
05/070107	37	2012 I 7	Centro de Interpretação da História Militar de Ponte de Lima	OUTRA	100.0		2012/01/01	2017/12/31	330.000,00	60.000,00	390.000,00	101.880,78	101.880,78	30.87	26.12		
05/070108	37	2012 I 7							20.000,00				10.539,24			52.70	
05/07011002	37	2012 I 7							10.000,00								
05/070112	37	2012 I 7							150.000,00							46.45	
05/07010307	38	2012 I 8	Loja Interativa do Turismo	OUTRA	100.0		2012/01/01	2017/12/31	137.000,00	3.000,00	140.000,00	70.779,18	70.779,18	51.66	50.56		
05/070107	38	2012 I 8							500,00								
05/070108	38	2012 I 8							48.500,00							85.73	
05/07011002	38	2012 I 8							35.000,00							22.14	
05/07010307	41	2013 I 1	Centro de Interpretação e Promoção do Vinho Verde	OUTRA	15.0	85.0	2013/01/01	2017/12/31	420.600,00	150.000,00	570.600,00	224.351,96	224.351,96	53.34	39.32		
05/070107	41	2013 I 1							81.500,00				73.860,17			90.63	
									7.635.697,50	9.452.500,00	17.088.197,50	48.055.202,60	2.834.659,40	50.899.862,00			
									A TRANSPORTAR ...								

ENTIDADE		EXECUÇÃO DO PLANO PLURIANUAL DE INVESTIMENTOS										ANO CONTABILÍSTICO 2014						
OBJECTIVO	CÓDIGO DA CLASSIFIC. ECONÓMICA	CÓDIGO/ANO/TIPO/NÚMERO DO PROJ. ACÇÃO	DESCRIÇÃO	FORMA DE REALIZAÇÃO	FONTE DE FINANCIAMENTO			DATAS			MONTANTE PREVISTO			MONTANTE EXECUTADO			EXEC. FINAN. ANUAL % (a)	EXEC. FINAN. GLOBAL % (b)
					AC	AA	FC	INICIO	FIM	ANO	ANOS SEGUINTE	TOTAL	ANOS ANTERIORES	ANO	TOTAL			
					A TRANSPORTAR ...			A TRANSPORTAR ...			A TRANSPORTAR ...			A TRANSPORTAR ...				
			Centro de Arte e Conhecimento	EMPREITADA	100.0				2014/01/01	2017/12/31	1.300,00	3.100.000,00	3.101.300,00		58.852,50	39,24		
			Centro de Interpretação do Território-CIT	EMPREITADA	15.0	85.0			2014/01/01	2017/12/31	189.000,00	70.000,00	259.000,00		53.591,10	28,36	20,69	
			Desporto, recreio e lazer	OUTRA	100.0				2002/01/01	2017/12/31	1.826.500,00	5.027.900,00	6.854.400,00		53.591,10	60,21	57,78	
			Aquisição de Terrenos Destinados a Construção de Parque Desportivo Municipal e Outros	OUTRA	100.0				2002/01/01	2017/12/31	500,00	30.000,00	30.500,00		910.000,00	96,76	96,76	
			Aquisição de Terrenos destinados a Construção de Infraestruturas Constantes do Projecto de Valorização Paisagística das margens do rio Lima	OUTRA	100.0				2002/01/01	2017/12/31	65.000,00	150.000,00	215.000,00		50.767,50	78,10	89,10	
			Construção de Diversos Equipamentos do Projecto de Valorização Paisagística das Margens do Rio Lima	EMPREITADA	100.0				2002/01/01	2017/12/31	70.000,00	150.000,00	220.000,00		32.619,16	46,60	69,44	
			Beneficiação e Reparação de Equipamentos desportivos municipais	EMPREITADA	100.0				2002/01/01	2017/12/31	100.000,00	150.000,00	250.000,00		1.799.097,33	87,80	87,80	
			Aquisição de Maquinaria e Equipamento para Instalações Desportivas	OUTRA	100.0				2002/01/01	2017/12/31	50.000,00	50.000,00	166.500,00		32.619,16	81,55	81,55	
			Construção/beneficiação de Praias Fluviais e Áreas de Lazer	EMPREITADA	100.0				2002/01/01	2017/12/31	10.500,00	150.000,00	160.500,00		12.807,35	75,13	75,13	
			Construção de Equipamentos de Desporto, Recreio e Lazer	EMPREITADA	100.0				2008/01/01	2017/12/31	170.000,00	150.000,00	320.000,00		1.508.754,62	82,50	82,50	
			Reconstrução de Açude no Rio Lima	EMPREITADA	100.0				2009/01/01	2017/12/31	180.000,00	150.000,00	330.000,00		36.152,89	8,20	10,29	
			Construção de Parque de Campismo	EMPREITADA	100.0				2009/01/01	2017/12/31	308.500,00	2.800.000,00	3.108.500,00		157.377,22	4,82	4,82	
											291.000,00	4.500,00	1.000,00					
											8.746.997,50	16.502.500,00	25.249.497,50		2.999.204,51	57.792.528,08		
											A TRANSPORTAR ...							

OBJECTIVO	CÓDIGO DA CLASSIFIC. ECONÓMICA	CÓDIGO/ANO/TIPO/NUMERO DO PROJ. ACÇÃO	DESCRIÇÃO	FORMA DE REALIZAÇÃO			FONTES DE FINANCIAMENTO		DATAS		MONTANTE PREVISTO			MONTANTE EXECUTADO			EXEC. FINANC. ANUAL % (a)	EXEC. FINANC. GLOBAL % (b)
				AC	AA	FC	ANO	FC	ANO	INICIO	FIM	ANO	ANOS ANTERIORES	ANO	TOTAL	TOTAL		
							A TRANSPORTAR ...					8.746.997,50	16.502.500,00	25.249.497,50	54.793.323,57	2.999.204,51	57.792.528,08	
		15	2009 I 14									1.000,00						
		15	2009 I 14									10.000,00						
		15	2009 I 14									1.000,00						
		17	2009 I 16	Parque da Vila	100.0			2009/01/01 2017/12/31				310.000,00	486.900,00	796.900,00				
		17	2009 I 16								500,00							
		17	2009 I 16								50.000,00							
		17	2009 I 16								209.500,00							
		17	2009 I 16								50.000,00							
		18	2009 I 18	Largo Hotel d'Além da Ponte	100.0			2009/01/01 2015/12/31				500,00	500,00	1.000,00	86.045,18	86.045,18	98,85	
		07	2010 I 2	Construção de Relvado Sintético	100.0			2010/01/01 2017/12/31				4.500,00	150.000,00	154.500,00				
		09	2010 I 4	Construção de Piscina Municipal	100.0			2010/01/01 2017/12/31				500,00	1.500,00	2.000,00				
		11	2010 I 6	Centro Alto Rendimento Actividades Desportivas	100.0			2010/01/01 2017/12/31				500,00	1.500,00	2.000,00				
		12	2010 I 7	Pista de Canoagem no Rio Lima	100.0			2010/01/01 2017/12/31				500,00	1.500,00	2.000,00				
		20	2011 I 4	Centro Náutico	100.0			2011/01/01 2017/12/31				50.500,00	150.000,00	200.500,00	34.849,61	326.665,36	69,01	66,35
		20	2011 I 4								50.000,00			34.849,61	34.849,61	69,70		
		20	2011 I 4								500,00							
		21	2011 I 5	Infraestruturas de Apoio às Actividades Equestres	100.0			2011/01/01 2017/12/31				20.500,00	1.500,00	22.000,00				
		21	2011 I 5								10.000,00							
		21	2011 I 5								10.000,00							
		21	2011 I 5								500,00							
		21	2011 I 5								500,00							
		23	2011 I 12	Parque d'Além da Ponte	100.0			2011/01/01 2017/12/31				1.000,00	1.500,00	2.500,00				
		23	2011 I 12								500,00							
		23	2011 I 12								500,00							
		24	2011 I 23	Largo Hotel d'Além da Ponte-Casa do Largo n.º 9	100.0			2011/01/01 2015/12/31				4.000,00	500,00	4.500,00	517.354,69	2.647,55	66,19	99,65
		24	2011 I 23								500,00							
		24	2011 I 23								3.500,00							
		25	2011 I 24	Largo Hotel d'Além da Ponte-Casa do Largo n.º 24	25.8	74.2		2011/01/01 2015/12/31				3.000,00	500,00	3.500,00	346.880,31	2.098,96	75,64	99,60
		25	2011 I 24								500,00							
		25	2011 I 24								2.500,00							
		34	2014 I 3	Parque da Lapa	100.0			2014/01/01 2017/12/31				51.000,00	150.000,00	201.000,00	2.098,96	2.098,96	83,96	
		34	2014 I 3								500,00							
		34	2014 I 3								500,00							
		34	2014 I 3								50.000,00							
		35	2014 I 4	Beneficiação da Piscina de Arca-Upgrade Energético e Ambiental	30.0	70.0		2014/01/01 2017/12/31				303.500,00	101.000,00	404.500,00	298.449,42	298.449,42	98,34	73,78
		35	2014 I 4								303.000,00							
		35	2014 I 4								500,00							
		36	2014 I 5	Beneficiação da Piscina de Freixo-Upgrade Energético e Ambiental	30.0	70.0		2014/01/01 2017/12/31				155.500,00	101.000,00	256.500,00	141.534,77	141.534,77	91,02	55,18
		36	2014 I 5								155.000,00							
		36	2014 I 5								500,00							
		36	2014 I 5								1.739.420,00	4.010.000,00	5.749.420,00	10.714.284,28	303.110,32	11.017.394,60	17,43	66,92
3.		01	2002 I 74	Funções económicas	100.0			2002/01/01 2017/12/31				500,00	1.500,00	2.000,00	336.218,02	336.218,02	88,90	
3.1.				Agricultura, pecuária, silvicultura, caça e pesca							10.500,00	31.500,00	42.000,00	2.000,00	2.000,00			
3.1.1.				Emparelamento Rural							500,00	1.500,00	2.000,00	2.000,00	2.000,00			
3.1.1.1.				Perímetros de Emparelamento de Correlhã, Seara, Vitorino das Donas, Bertlandos, Fontão, S. Pedro de Arcos e Outras Rede Viária Rural							500,00	1.500,00	2.000,00	336.218,02	336.218,02	89,37		
											10.000,00	30.000,00	40.000,00	34.478,82	34.478,82	85,19		
											9.652.997,50	17.651.900,00	27.304.897,50	56.035.419,50	3.478.784,82	59.514.204,32		
							A TRANSPORTAR ...											

OBJECTIVO	CÓDIGO DA CLASSIFIC. ECONÓMICA	CÓDIGO/ANO/TIPO/NÚMERO DO PROJ. ACÇÃO	DESCRIÇÃO	FORMA DE REALIZAÇÃO	PONTE DE FINANCIAMENTO			DATAS		MONTANTE PREVISTO			MONTANTE EXECUTADO			EXEC. FINAN ANUAL GLOBAL § (a) § (b)	EXEC. FINAN ANUAL GLOBAL § (a) § (b)
					AC	AA	FC	ANO	INÍCIO	FIM	ANO	ANOS SEQUITES	TOTAL	ANOS ANTERIORES	ANO		
			A TRANSPORTAR ...														
3.2.	08/07030308	2002 I 83	Construção de Caminhos Rurais e Agrícolas no Concelho de Indústria e energia	EMPREITADA	100.0			2002/01/01	2017/12/31	9.652.997,50	17.651.900,00	27.304.897,50	56.035.419,50	3.478.784,82	59.514.204,32	89,37	
3.2.1.	04/07030304	2002 I 48	Iluminação Pública	OUTRA	100.0			2002/01/01	2017/12/31	10.000,00	30.000,00	40.000,00	336.218,02	34.695,07	2.455.096,82	13,27	61,59
	04/07011002	2002 I 49	Remodelação e Ampliação da Rede de Iluminação Pública	OUTRA	100.0			2002/01/01	2017/12/31	261.500,00	1.304.500,00	1.566.000,00	2.420.401,75	5.202,74	255.137,38	5,20	39,26
	04/07010413	2002 I 70	Aquisição de Equipamento para Iluminação Pública	OUTRA	100.0			2002/01/01	2017/12/31	100.000,00	300.000,00	400.000,00	249.934,64	5.202,74	174.236,58	46,56	
	04/070101	2002 I 71	Estabelecimentos Industriais	OUTRA	100.0			2002/01/01	2017/12/31	50.000,00	150.000,00	200.000,00	174.236,58	5.202,74	80.900,80	10,41	29,34
	04/07010413	2002 I 72	Aquisição de Terrenos para a Instalação de Unidades Empresariais	OUTRA	100.0			2002/01/01	2017/12/31	161.500,00	1.004.500,00	1.166.000,00	2.170.467,11	29.492,33	2.199.959,44	65,94	
	04/07010413	2002 I 73	Empresariais	OUTRA	100.0			2002/01/01	2017/12/31	10.000,00	150.000,00	160.000,00	129.394,75	17.035,50	549.633,28	34,07	75,03
	04/07010307	2002 I 74	Construção de Polos Industriais e Acessibilidades.	EMPREITADA	100.0			2002/01/01	2017/12/31	50.000,00	150.000,00	200.000,00	532.597,78	17.035,50			
	04/07010307	2002 I 75	Construção de Pavilhões para Fins Industriais	EMPREITADA	100.0			2002/01/01	2017/12/31	500,00	1.500,00	2.000,00	2.000,00				
	04/07010307	2002 I 76	Construção de Centro Empresarial	EMPREITADA	100.0			2008/01/01	2017/12/31	500,00	1.500,00	2.000,00	2.000,00				
	04/07010413	2009 I 17	Construção de Parque Tecnológico	EMPREITADA	100.0			2009/01/01	2017/12/31	500,00	1.500,00	2.000,00	2.000,00				
3.3.	04/07030301	2002 I 77	Parque Industrial dos Granitos/Pedras Finas	EMPREITADA	100.0			2009/01/01	2017/12/31	100.000,00	700.000,00	800.000,00	1.508.474,58	12.456,83	1.520.931,41	12,46	65,88
	04/07030301	2002 I 78	Transportes e comunicações	EMPREITADA	100.0			2002/01/01	2017/12/31	1.423.920,00	2.494.000,00	3.917.920,00	6.112.992,32	249.824,06	6.362.816,38	17,54	63,43
	04/07030301	2002 I 79	Transportes rodoviários	EMPREITADA	100.0			2002/01/01	2017/12/31	1.423.920,00	2.494.000,00	3.917.920,00	6.112.992,32	249.824,06	6.362.816,38	17,54	63,43
	04/07030301	2002 I 80	Rede Viária Urbana e Sinalização	EMPREITADA	100.0			2002/01/01	2017/12/31	1.408.920,00	2.432.500,00	3.841.420,00	5.382.207,80	249.824,06	5.592.031,86	17,73	60,89
	04/07030301	2002 I 81	Rede Viária Municipal de Ponte de Lima	EMPREITADA	100.0			2002/01/01	2017/12/31	1.051.700,00	300.000,00	1.351.700,00	3.860.533,29	228.326,12	4.088.859,41	21,71	78,45
	04/07030301	2002 I 82	Recuperação do Centro Histórico de Ponte de Lima	EMPREITADA	100.0			2002/01/01	2017/12/31	50.000,00	300.000,00	350.000,00	234.655,40	7.353,75	242.009,15	14,71	41,39
	04/07030301	2002 I 83	Construção e Conservação de Passeios e Outros Espaços Públicos	EMPREITADA	100.0			2002/01/01	2017/12/31	50.000,00	150.000,00	200.000,00	40.330,93	40.330,93	40.330,93	16,78	
	04/07030309	2002 I 84	Sinalização e Trânsito	OUTRA	100.0			2002/01/01	2017/12/31	50.000,00	150.000,00	200.000,00	81.734,00	81.734,00	81.734,00	29,01	
	04/070113	2002 I 85	Elaboração de Estudos e projectos de Obras em Vias de Comunicação	OUTRA	100.0			2002/01/01	2017/12/31	500,00	1.500,00	2.000,00	2.000,00				
	04/07011002	2003 I 1	Aquisição de equipamento para sinalização e trânsito	OUTRA	100.0			2003/01/01	2017/12/31	10.000,00	30.000,00	40.000,00	140.013,55	9.407,73	149.421,28	94,08	83,01
	04/07030301	2010 I 22	Acessos ao Centro Educativo de Arcozelo	EMPREITADA	100.0			2010/01/01	2015/12/31	500,00	500,00	1.000,00	1.000,00				
	04/07030301	2010 I 23	Acessos ao Relvado Sintético da Correlhá	EMPREITADA	100.0			2010/01/01	2015/12/31	570,00	500,00	1.070,00	1.070,00				
	04/07030301	2010 I 27	Beneficiação da Rede Viária Municipal na Vila de Ponte de Lima	EMPREITADA	100.0			2010/01/01	2017/12/31	195.650,00	1.500.000,00	1.695.650,00	984.940,63	4.736,46	989.677,09	2,42	36,92
3.3.1.2.	04/070101	2002 I 86	Estacionamentos	OUTRA	100.0			2002/01/01	2017/12/31	15.000,00	61.500,00	76.500,00	770.784,52	770.784,52	770.784,52	90,97	
	04/07010405	2002 I 87	Aquisição de Terrenos para Parques de Estacionamento	OUTRA	100.0			2002/01/01	2017/12/31	500,00	1.500,00	2.000,00	250.000,00	250.000,00	250.000,00	99,21	
	04/07010413	2002 I 88	Construção de Parques de Estacionamento	EMPREITADA	100.0			2002/01/01	2017/12/31	4.500,00	30.000,00	34.500,00	472.270,23	472.270,23	472.270,23	93,19	
	04/07010413	2002 I 89	Construção de Abrigos de Passageiros nas Paragens de Autocarros	EMPREITADA	100.0			2002/01/01	2017/12/31	10.000,00	30.000,00	40.000,00	48.514,29	48.514,29	48.514,29	54,81	
3.4.	04/07010303	2003 I 2	Comércio e turismo	EMPREITADA	100.0			2003/01/01	2017/12/31	43.500,00	180.000,00	223.500,00	1.844.672,19	18.591,19	1.863.263,38	42,74	90,09
	04/07011002	2007 I 4	Mercados e feiras	EMPREITADA	100.0			2007/01/01	2017/12/31	43.500,00	180.000,00	223.500,00	1.844.672,19	18.591,19	1.863.263,38	42,74	90,09
	04/070111	2007 I 4	Valorização Paisagística das Margens do Rio Lima - Feira e Mercado do Gado.	EMPREITADA	100.0			2007/01/01	2017/12/31	15.000,00	150.000,00	165.000,00	1.783.773,23	1.783.773,23	1.783.773,23	91,53	
	04/070115	2007 I 4	Aquisição de Equipamento para Diversas Instalações de Mercados e Feiras	OUTRA	100.0			2007/01/01	2017/12/31	28.500,00	30.000,00	58.500,00	60.898,96	18.591,19	79.490,15	65,23	66,58
	04/070115	2007 I 4	Mercados e Feiras	OUTRA	100.0			2007/01/01	2017/12/31	26.500,00	30.000,00	56.500,00	60.898,96	18.591,19	79.490,15	65,23	66,58
	04/070115	2007 I 4	Mercados e Feiras	OUTRA	100.0			2007/01/01	2017/12/31	1.000,00	1.000,00	2.000,00	2.000,00	18.591,19	18.591,19	70,16	
	04/070115	2007 I 4	Mercados e Feiras	OUTRA	100.0			2007/01/01	2017/12/31	1.000,00	1.000,00	2.000,00	2.000,00	18.591,19	18.591,19	70,16	
			TOTAL GERAL							11.391.917,50	21.660.400,00	33.052.317,50	66.749.703,78	3.781.895,14	70.531.598,92	33,20	70,67

Anotações

- a) Execução Financeira Anual = (Executado no Ano * 100) / Previsto no Ano
- b) Execução Financeira Global = (Total Executado * 100) / (Realizado em Anos Anteriores + Total Previsto)

ORGÃO EXECUTIVO

Em ___ de _____ de _____

ORGÃO DELIBERATIVO

Em ___ de _____ de _____

OBJECTIVO	CÓDIGO DA CLASSIFIC. ECONOMICA	CÓDIGO/ANO/TIPO/NUMERO DO PROJ. ACCÇÃO	DESCRIÇÃO	FORMA DE REALIZAÇÃO	FONTE DE FINANCIAMENTO			DATAS		MONTANTE PREVISTO			MONTANTE EXECUTADO			EXEC. FINAN CETA ANUAL % (a)	EXEC. FINAN CETA GLOBAL % (b)
					AC	AA	FC	ANO	INICIO	FIM	ANO	ANOS ANTERIORES	ANO	TOTAL			
1.			Funções gerais														
1.1.			Segurança e ordem públicas														
1.1.1.			Protecção civil e luta contra incêndios														
1.1.1.1.	04/080701	01	Ampliação das Instalações da Secção de Freixo dos Bombeiros V. Ponte Lima	ADM. DIR.	100.0		245.500,00	2010/01/01	2017/12/31	2010/01/01	2017/12/31	210.306,89	442.219,07	210.306,89	652.525,96	85,66	65,96
2.			Funções sociais														
2.1.			Educação														
2.1.1.			Ensino não superior														
2.1.1.1.	05/080701	04	Educação Pré-Escolar	ADM. DIR.	100.0		428.500,00	2002/01/01	2017/12/31	2002/01/01	2017/12/31	210.306,89	442.219,07	210.306,89	652.525,96	85,66	65,96
2.1.1.2.	05/0405010209	06	Construção de Jardins de Infância nas Freguesias	ADM. DIR.	100.0		245.000,00	2012/01/01	2017/12/31	2012/01/01	2017/12/31	210.306,89	442.219,07	210.306,89	652.525,96	85,66	65,96
2.1.1.3.	05/04050108	07	Apoio a Juntas de Freguesia no Âmbito Pré-Escolar	ADM. DIR.	100.0		3.688.682,00	2012/01/01	2017/12/31	2012/01/01	2017/12/31	2.977.882,00	5.943.764,07	2.977.882,00	162.129,24	4,47	4,47
2.1.2.			Apoio a Associações/Instituições no Âmbito Pré-Escolar														
2.1.2.1.	05/0405010209	12	Ensino Básico Secundário	ADM. DIR.	100.0		975.882,00	2012/01/01	2017/12/31	2012/01/01	2017/12/31	975.882,00	1.080.000,00	975.882,00	1.080.000,00	100,00	100,00
2.1.2.2.	05/04050108	13	Apoio a Juntas de Freguesia no Âmbito do Ensino Básico	ADM. DIR.	100.0		471.000,00	2012/01/01	2017/12/31	2012/01/01	2017/12/31	471.000,00	522.000,00	471.000,00	522.000,00	100,00	100,00
2.1.2.3.	05/040701	14	Apoio a Associações e Agrupamentos no Âmbito do Ensino Básico	ADM. DIR.	100.0		488.000,00	2012/01/01	2017/12/31	2012/01/01	2017/12/31	488.000,00	539.000,00	488.000,00	539.000,00	100,00	100,00
2.1.1.3.	05/040701	02	Apoio a Associações/Instituições - AEC'S	ADM. DIR.	100.0		16.882,00	2012/01/01	2017/12/31	2012/01/01	2017/12/31	16.882,00	16.882,00	16.882,00	100,00	100,00	
2.1.1.4.	05/080701	02	Ensino Técnico Profissional	ADM. DIR.	100.0		500,00	2012/01/01	2017/12/31	2012/01/01	2017/12/31	500,00	500,00	500,00	100,00	100,00	
2.1.1.5.	05/040802	01	Ampliação de Instalações do Ensino Profissional	OUTRA	100.0		10.000,00	2014/01/01	2017/12/31	2014/01/01	2017/12/31	10.000,00	10.000,00	10.000,00	100,00	100,00	
2.3.			Serviços auxiliares de ensino														
2.3.1.			Bolsas de Estudo														
2.3.2.			Segurança e acção sociais														
2.3.2.1.	05/080701	01	Ação social	ADM. DIR.	100.0		744.000,00	2002/01/01	2017/12/31	2002/01/01	2017/12/31	417.408,96	2.451.896,58	417.408,96	2.451.896,58	56,10	67,34
2.3.2.2.	05/080701	02	Construção de Centros Sociais e Lares.	ADM. DIR.	100.0		744.000,00	2002/01/01	2017/12/31	2002/01/01	2017/12/31	12.120,49	1.424.239,62	12.120,49	1.424.239,62	1,63	18,90
2.4.			Programa de Luta Contra a Pobreza e Outros														
2.4.1.			Construção de Creches														
2.4.2.			Construção de Centro de Reabilitação Deficientes														
2.4.3.			Apoio no Âmbito do Arrendamento Jovem no Centro Histórico														
2.4.4.			Apoio no âmbito do Projeto Freguesias Contacto														
2.4.5.			Apoio a Centros Paroquiais no âmbito Social														
2.4.6.			Habitado e serviços colectivos														
2.4.6.1.			Resíduos sólidos														
2.4.6.1.1.	04/02022502	03	Recolha e Tratamento de Resíduos Sólidos	ADM. DIR.	100.0		360.000,00	2012/01/01	2017/12/31	2012/01/01	2017/12/31	291.427,76	1.978.596,46	291.427,76	2.270.024,22	80,95	69,45
2.4.6.1.2.	04/040701	23	Protecção do meio ambiente e conservação da natureza	ADM. DIR.	100.0		350.000,00	2002/01/01	2017/12/31	2002/01/01	2017/12/31	284.616,71	1.902.360,29	284.616,71	2.186.977,00	81,32	69,38
2.5.			Defesa do Meio Ambiente														
2.5.1.			Apoio a Associações/Instituições de Dinamização Ambiental														
2.5.1.1.	05/040701	01	Serviços culturais, recreativos e religiosos	ADM. DIR.	100.0		783.800,00	2012/01/01	2017/12/31	2012/01/01	2017/12/31	515.120,16	947.223,51	515.120,16	1.059.194,30	69,41	60,51
2.5.1.2.	05/040701	39	Museu dos Terceiros	ADM. DIR.	100.0		500,00	2006/01/01	2017/12/31	2006/01/01	2017/12/31	500,00	500,00	500,00	100,00	100,00	
2.5.1.3.	05/04050108	39	Apoio a Associações/Instituições de Dinamização Cultural	ADM. DIR.	100.0		531.000,00	2012/01/01	2017/12/31	2012/01/01	2017/12/31	300.000,00	300.000,00	300.000,00	56,49	56,49	
2.5.1.4.	05/040701	40	Festival Internacional de Jardins	OUTRA	100.0		252.300,00	2012/04/16	2017/12/31	2012/04/16	2017/12/31	148.455,24	252.300,00	148.455,24	58,83	61,75	
2.5.1.5.	05/020101	40					80.000,00					80.000,00	80.000,00	80.000,00	31,71	31,71	
							3.548.182,00					4.311.000,00	8.628.342,82	4.311.000,00	11.085.918,30	100,00	100,00

RESUMO DOS FLUXOS DE CAIXA

ENTIDADE MPL

MUNICIPIO DE PONTE DE LIMA

ANO 2014

PAG. 1

Recebimentos			Pagamentos		
Saldo da gerência anterior		11.522.531,07	Despesas orçamentais		23.848.680,42
Execução orçamental	10.296.270,11		Correntes	18.546.630,10	
Operações de tesouraria ...	1.226.260,96		Capital	5.302.050,32	
Receitas orçamentais		27.202.078,13	Operações de tesouraria		1.535.793,83
Correntes	24.088.811,41		Saldo para a gerência seguinte ...		14.833.459,21
Capital	3.113.266,72		Execução orçamental	13.649.667,82	
Outras			Operações de tesouraria	1.183.791,39	
Operações de tesouraria		1.493.324,26	Total		40.217.933,46
Total		40.217.933,46			

ORGÃO EXECUTIVO

Em ___ de _____ de ____

ORGÃO DELIBERATIVO

Em ___ de _____ de ____

FLUXOS DE CAIXA

ANO 2014

ENTIDADE MPL
PERÍODO JANEIRO

A DEZEMBRO

MUNICÍPIO DE PONTE DE LIMA
- 2014/12/31

Pág. 1

R E C E B I M E N T O S		
SALDO DA GERÊNCIA ANTERIOR		11.522.531,07
EXECUÇÃO ORÇAMENTAL	10.296.270,11	
OPERAÇÕES DE TESOUREARIA	1.226.260,96	
RECEITAS ORÇAMENTAIS		27.202.078,13
01 IMPOSTOS DIRECTOS	4.900.780,00	
0102 OUTROS	4.900.780,00	
010202 IMPOSTO MUNICIPAL SOBRE IMÓVEIS	3.209.518,73	
010203 IMPOSTO ÚNICO DE CIRCULAÇÃO	848.106,82	
010204 IMPOSTO MUNICIPAL SOBRE AS TRANSMISSÕES ONEROSAS DE IMÓVEIS	843.154,45	
02 IMPOSTOS INDIRECTOS	27.587,91	
0202 OUTROS	27.587,91	
020206 IMPOSTOS INDIRECTOS ESPECÍFICOS DAS AUTARQUIAS LOCAIS	27.587,91	
02020601 MERCADOS E FEIRAS	17.210,85	
02020602 LOTEAMENTO E OBRAS	5.036,94	
02020603 OCUPAÇÃO DA VIA PÚBLICA	510,16	
02020699 OUTROS	4.829,96	
0202069902 TAXA DEPÓSITO FICHA TÉCNICA HABITAÇÃO -TDFTH	102,00	
0202069999 OUTROS	4.727,96	
04 TAXAS, MULTAS E OUTRAS PENALIDADES	710.060,87	
0401 TAXAS	613.722,06	
040123 TAXAS ESPECÍFICAS DAS AUTARQUIAS LOCAIS	613.722,06	
04012301 MERCADOS E FEIRAS	355.493,49	
04012302 LOTEAMENTO E OBRAS	229.993,15	
04012303 OCUPAÇÃO DA VIA PÚBLICA	15.418,37	
04012305 CAÇA, USO E PORTE DE ARMA	306,58	
04012306 SANEAMENTO	2.232,60	
04012399 OUTROS	10.277,87	
0401239901 TAXA DEPÓSITO FICHA TÉCNICA HABITAÇÃO - TDFTH	147,90	
0401239999 OUTRAS	10.129,97	
0402 MULTAS E OUTRAS PENALIDADES:	96.338,81	
040201 JUROS DE MORA	48.813,32	
040202 JUROS COMPENSATÓRIOS	10.177,47	
040204 COIMAS E PENALIDADES POR CONTRA ORDENAÇÕES	32.880,73	
040299 MULTAS E PENALIDADES DIVERSAS	4.467,29	
05 RENDIMENTOS DE PROPRIEDADE	263.442,66	
0502 JUROS - SOCIEDADES FINANCEIRAS	230.615,89	
050201 BANCOS E OUTRAS INSTITUIÇÕES FINANCEIRAS	230.615,89	
0507 DIVIDENDOS E PARTICIPAÇÕES NOS LUCROS DE SOCIEDADES E QUASE-	4.835,85	
050702 EMPRESAS PÚBLICAS MUNICIPAIS E INTERMUNICIPAIS	4.835,85	
0510 RENDAS	27.990,92	
051001 TERRENOS	27.990,92	
06 TRANSFERÊNCIAS CORRENTES	13.711.801,43	
0603 ADMINISTRAÇÃO CENTRAL	13.505.176,35	
060301 ESTADO	13.401.458,88	
06030101 FUNDO DE EQUILIBRIO FINANCEIRO	9.257.752,99	
06030102 FUNDO SOCIAL MUNICIPAL	806.243,00	
06030199 OUTROS	3.337.462,89	
0603019901 ENSINO PRÉ ESCOLAR	942.039,80	
0603019902 TRANSPORTES ESCOLARES	168.003,00	
0603019904 ENSINO 1º CICLO	98.110,26	
0603019905 GESTÃO DO PESSOAL NÃO DOCENTE	1.988.849,26	
0603019906 GESTÃO DO PARQUE ESCOLAR	80.000,00	

RECEBIMENTOS

0603019999	OUTROS	60.460,57
060307	SERVIÇOS E FUNDOS AUTÓNOMOS	103.717,47
06030701	I.E.F.P	103.717,47
0609	RESTO DO MUNDO	206.625,08
060901	UNIÃO EUROPEIA- INSTITUIÇÕES	206.625,08
06090101	FEDER	206.625,08
07	VENDA DE BENS E SERVIÇOS CORRENTES	4.244.331,61
0701	VENDA DE BENS	996.649,97
070103	PUBLICAÇÕES E IMPRESSOS	781,50
070106	PRODUTOS AGRÍCOLAS E PECUÁRIOS	2.467,46
070107	PRODUTOS ALIMENTARES E BEBIDAS	2.863,00
070111	PRODUTOS ACABADOS E INTERMÉDIOS	983.516,61
07011102	OUTROS	983.516,61
070199	OUTROS	7.021,40
0702	SERVIÇOS	1.501.789,08
070201	ALUGUER DE ESPAÇOS E EQUIPAMENTOS	79.735,50
070208	SERVIÇOS SOCIAIS, RECREATIVOS, CULTURAIS E DESPORTO	163.090,90
07020803	SERVIÇOS CULTURAIS	68.972,00
0702080399	OUTROS	68.972,00
07020804	SERVIÇOS DESPORTIVOS	94.118,90
070209	SERVIÇOS ESPECÍFICOS DAS AUTARQUIAS	1.258.962,68
07020901	SANEAMENTO	853.365,66
07020902	RESÍDUOS SÓLIDOS	31.202,37
07020904	TRABALHOS POR CONTA DE PARTICULARES	64.243,90
0702090401	RAMAIS DE ÁGUA	64.190,51
0702090409	OUTROS	53,39
07020905	CEMITÉRIOS	5.672,25
07020907	PARQUES DE ESTACIONAMENTO	21.591,19
07020908	PARQUES DE CAMPISMO	80.494,00
07020999	OUTROS	202.393,31
0703	RENDAS	1.745.892,56
070301	HABITAÇÕES	79.386,85
070302	EDIFÍCIOS	310.511,79
070399	OUTRAS	1.355.993,92
08	OUTRAS RECEITAS CORRENTES	230.806,93
0801	OUTRAS	230.806,93
080199	OUTRAS	230.806,93
08019901	INDEMNIZAÇÕES POR DETERIORAÇÃO, ROUBO E EXTRAVIO DE BENS PAT	258,30
08019999	DIVERSAS	230.548,63
0801999901	TRANSPORTES ESCOLARES	360,40
0801999999	DIVERSAS	230.188,23
09	VENDAS DE BENS DE INVESTIMENTO	245.944,94
0901	TERRENOS	63.624,94
090101	SOCIEDADES E QUASE-SOCIEDADES NÃO FINANCEIRAS	63.624,94
0903	EDIFÍCIOS	179.250,00
090310	FAMÍLIAS	179.250,00
0904	OUTROS BENS DE INVESTIMENTO	3.070,00
090401	SOCIEDADES E QUASE-SOCIEDADES NÃO FINANCEIRA	3.070,00
09040101	EQUIPAMENTO DE TRANSPORTE	3.070,00
10	TRANSFERÊNCIAS DE CAPITAL	2.816.401,40
1003	ADMINISTRAÇÃO CENTRAL	1.034.218,10
100301	ESTADO	1.034.218,10
10030101	FUNDO DE EQUILIBRIO FINANCEIRO	1.028.639,00
10030199	OUTROS	5.579,10
1009	RESTO DO MUNDO	1.782.183,30
100901	UNIÃO EUROPEIA- INSTITUIÇÕES	1.782.183,30
10090101	FEDER	849.246,08

FLUXOS DE CAIXA

ANO 2014

ENTIDADE

MPL

MUNICIPIO DE PONTE DE LIMA

Pág. 3

R E C E B I M E N T O S			
10090102	FUNDO DE COESÃO	910.620,82	
10090199	OUTRAS	22.316,40	
11	ACTIVOS FINANCEIROS	6.953,55	
1106	EMPRÉSTIMOS A MÉDIO E LONGO PRAZOS	6.953,55	
110601	SOCIEDADES E QUASE-SOCIEDADES NÃO FINANCEIRA	6.953,55	
13	OUTRAS RECEITAS DE CAPITAL	43.966,83	
1301	OUTRAS	43.966,83	
130101	INDEMNIZAÇÕES	43.916,95	
130199	OUTRAS	49,88	
TOTAL DAS RECEITA CORRENTES.....		24.088.811,41	
TOTAL DAS RECEITA DE CAPITAL.....		3.113.266,72	
TOTAL DE OUTRAS RECEITAS			
OPERAÇÕES DE TESOUREARIA.			1.493.324,26
TOTAL			40.217.933,46

P A G A M E N T O S			
DESPESAS ORÇAMENTAIS			23.848.680,42
01	ADMINISTRAÇÃO AUTARQUICA	3.262.072,26	
0101	OPERAÇÕES FINANCEIRAS	154.534,70	
0101 03	JUROS E OUTROS ENCARGOS		6.477,93
0101 0301	JUROS DA DÍVIDA PÚBLICA		4.888,21
0101 030103	SOCIEDADES FINANCEIRAS- BANCOS E OUTRAS INSTITUIÇ		4.888,21
0101 03010302	EMPRÉSTIMOS DE MÉDIO E LONGO PRAZO		4.888,21
0101 0306	OUTROS ENCARGOS FINANCEIROS		1.589,72
0101 030601	OUTROS ENCARGOS FINANCEIROS		1.589,72
0101 09	ACTIVOS FINANCEIROS		11.900,00
0101 0906	EMPRÉSTIMOS A MÉDIO E LONGO PRAZOS		11.900,00
0101 090601	SOCIEDADES E QUASE-SOCIEDADES NÃO FINANCEIRAS- PRI		11.900,00
0101 10	PASSIVOS FINANCEIROS		136.156,77
0101 1006	EMPRÉSTIMOS A MÉDIO E LONGO PRAZOS		136.156,77
0101 100603	SOCIEDADES FINANCEIRAS- BANCOS E OUTRAS INSTITUIÇ		136.156,77
0102	CLASSES INACTIVAS	21.795,37	
0102 01	DESPESAS COM O PESSOAL		21.795,37
0102 0103	SEGURANÇA SOCIAL		21.795,37
0102 010301	ENCARGOS COM A SAÚDE		423,88
0102 010303	SUBSÍDIO FAMILIAR A CRIANÇAS E JOVENS		700,68
0102 010308	OUTRAS PENSÕES		20.670,81
0103	ORGÃOS DA AUTARQUIA	3.085.742,19	
0103 01	DESPESAS COM O PESSOAL		506.721,28
0103 0101	REMUNERAÇÕES CERTAS E PERMANENTES		298.533,68
0103 010101	TITULARES DE ORGÃOS DE SOBERANIA E MEMBROS DE ÓRGÃ		136.354,87
0103 010104	PESSOAL DOS QUADROS- REGIME DO CONTRATO INDIVIDUAL		16.311,94
0103 01010401	PESSOAL EM FUNÇÕES		16.311,94
0103 010109	PESSOAL EM QUALQUER OUTRA SITUAÇÃO		94.699,62
0103 010113	SUBSÍDIO DE REFEIÇÃO		8.399,09
0103 010114	SUBSÍDIOS DE FÉRIAS E NATAL		42.768,16
0103 0102	ABONOS VARIÁVEIS OU EVENTUAIS		62.567,42
0103 010202	HORAS EXTRAORDINÁRIAS		917,09
0103 01020201	HORAS EXTRAORDINÁRIAS		917,09
0103 010204	AJUDAS DE CUSTO		790,12
0103 01020401	AJUDAS DE CUSTO		190,71

PAGAMENTOS

0103	01020402	AJUDAS DE CUSTO - ASSEMBLEIA MUNICIPAL	599,41
0103	010213	OUTROS SUPLEMENTOS E PRÊMIOS	60.860,21
0103	01021302	OUTROS	60.860,21
0103	0103	SEGURANÇA SOCIAL	145.620,18
0103	010301	ENCARGOS COM A SAÚDE	64.449,26
0103	010305	CONTRIBUIÇÕES PARA A SEGURANÇA SOCIAL	76.744,17
0103	01030502	SEGURANÇA SOCIAL DOS FUNCIONÁRIOS PUBLICOS	76.744,17
0103	0103050201	CAIXA GERAL DE APOSENTAÇÕES	26.044,54
0103	0103050202	SEGURANÇA SOCIAL (REGIME GERAL)	50.699,63
0103	010309	SEGUROS	4.426,75
0103	01030901	SEGUROS DE ACIDENTES DE TRABALHO E DOENÇAS PROFISS	4.426,75
0103	0103090101	SEGUROS DE ACIDENTES DE TRABALHO E DOENÇAS PROFISS	4.426,75
0103	02	AQUISIÇÃO DE BENS E SERVIÇOS	266.723,52
0103	0201	AQUISIÇÃO DE BENS	25.973,11
0103	020102	COMBUSTÍVEIS E LUBRIFICANTES	14.186,47
0103	02010202	GASÓLEO	14.186,47
0103	020108	MATERIAL DE ESCRITÓRIO	2.807,20
0103	02010801	MATERIAL DE ESCRITÓRIO	2.807,20
0103	020115	PRÊMIOS, CONDECORAÇÕES E OFERTAS	6.971,67
0103	020119	ARTIGOS HONORÍFICOS E DE DECORAÇÃO	354,24
0103	020120	MATERIAL DE EDUCAÇÃO, CULTURA E RECREIO	250,05
0103	020121	OUTROS BENS	1.403,48
0103	02012101	OUTROS BENS	1.403,48
0103	0202	AQUISIÇÃO DE SERVIÇOS	240.750,41
0103	020203	CONSERVAÇÃO DE BENS	16.079,04
0103	020209	COMUNICAÇÕES	23.109,61
0103	020210	TRANSPORTES	1.205,35
0103	020211	REPRESENTAÇÃO DOS SERVIÇOS	20.528,37
0103	02021101	REPRESENTAÇÃO DOS SERVIÇOS	18.926,27
0103	02021102	REPRESENTAÇÃO DOS SERVIÇOS - ASSEMBLEIA MUNICIPAL	1.602,10
0103	020212	SEGUROS	2.262,96
0103	020215	FORMAÇÃO	1.400,00
0103	020217	PUBLICIDADE	2.341,53
0103	02021701	PUBLICIDADE	41,43
0103	02021702	PUBLICIDADE - ASSEMBLEIA MUNICIPAL	2.300,10
0103	020220	OUTROS TRABALHOS ESPECIALIZADOS	619,92
0103	020221	UTILIZAÇÃO DE INFRA-ESTRUTURAS DE TRANSPORTES	5.871,35
0103	020224	ENCARGOS DE COBRANÇA DE RECEITAS	120.325,00
0103	020225	OUTROS SERVIÇOS	47.007,28
0103	02022509	OUTROS SERVIÇOS	47.007,28
0103	04	TRANSFERÊNCIAS CORRENTES	725.231,89
0103	0405	ADMINISTRAÇÃO LOCAL	725.231,89
0103	040501	CONTINENTE	725.231,89
0103	04050102	FREGUESIAS	547.534,64
0103	0405010201	ATIVIDADES DE ÂMBITO SOCIAL, CULTURAL E EDUCATIVO	199.299,58
0103	0405010202	CONSERVAÇÃO DA REDE VIÁRIA	323.242,25
0103	0405010204	RECOLHA DE RESÍDUOS SÓLIDOS	1.378,00
0103	0405010209	OUTRAS	23.614,81
0103	04050108	OUTROS	177.697,25
0103	06	OUTRAS DESPESAS CORRENTES	457.696,50
0103	0602	DIVERSAS	457.696,50
0103	060201	IMPOSTOS E TAXAS	100.462,06
0103	060203	OUTRAS	357.234,44
0103	06020301	RESTITUIÇÕES	24.813,98
0103	06020302	IVA PAGO	207.498,77
0103	06020304	SERVIÇOS BANCÁRIOS	61.495,21
0103	06020305	OUTRAS	63.426,48

PAGAMENTOS

0103	07	AQUISIÇÃO DE BENS DE CAPITAL		45.077,10
0103	0701	INVESTIMENTOS		45.077,10
0103	070107	EQUIPAMENTO DE INFORMÁTICA		3.820,54
0103	070108	SOFTWARE INFORMÁTICO		1.267,30
0103	070109	EQUIPAMENTO ADMINISTRATIVO		90,12
0103	070110	EQUIPAMENTO BÁSICO		39.589,88
0103	07011002	OUTRO		39.589,88
0103	070113	INVESTIMENTOS INCORPÓREOS		309,26
0103	08	TRANSFERÊNCIAS DE CAPITAL		1.043.772,13
0103	0805	ADMINISTRAÇÃO LOCAL		1.043.772,13
0103	080501	CONTINENTE		1.043.772,13
0103	08050102	FREGUESIAS		1.043.772,13
0103	0805010201	ATIVIDADES DE INICIATIVA DAS FREGUESIAS		643.531,55
0103	0805010203	ABERTURA DE ESTRADAS E CAMINHOS VICINAIS		186.824,33
0103	0805010204	REDE PÚBLICA DE ABASTECIMENTO		2.014,00
0103	0805010206	CONSTRUÇÃO/BENEF. DE ZONAS VERDES E ÁREAS DE LAZER		28.290,68
0103	0805010207	ARRANJOS URBANÍSTICOS		55.149,85
0103	0805010208	*CONSERV*EDIFÍCIOS*		3.347,75
0103	0805010210	AQUISIÇÃO DE TERRENOS PARA CONSTRUÇÃO DE PARQUES		3.000,00
0103	0805010211	AQUISIÇÃO VIATURAS TRANSPORTE ESCOLAR E IDOSOS		86.024,00
0103	0805010213	CONSTRUÇÃO/BENEF. CASAS MORTUÁRIAS		339,20
0103	0805010214	CONSTRUÇÃO/BENEFICIAÇÃO DE CEMITÉRIOS		10.268,75
0103	0805010216	CONSTRUÇÃO/BENEF. E AMPLIAÇÃO DE SEDES DE JUNTA		5.732,02
0103	0805010218	CONSTRUÇÃO/BENEF. POLIDESPORTIVOS E OUTRAS INSTALAÇ		10.000,00
0103	0805010220	ACÇÕES DESENVOLVER NO ÂMBITO CONTROLO FOGOS FLORES		7.250,00
0103	0805010221	COLOCAÇÃO E MANUTENÇÃO DA SINALIZAÇÃO TOPONÍMICA		2.000,00
0103	11	OUTRAS DESPESAS DE CAPITAL		40.519,77
0103	1102	DIVERSAS		40.519,77
0103	110201	RESTITUIÇÕES		40.519,77
02		DIVISÃO ADMINISTRATIVA E FINANCEIRA	885.572,77	
02	01	DESPESAS COM O PESSOAL		713.445,25
02	0101	REMUNERAÇÕES CERTAS E PERMANENTES		465.303,06
02	010104	PESSOAL DOS QUADROS- REGIME DO CONTRATO INDIVIDUAL		332.203,77
02	01010401	PESSOAL EM FUNÇÕES		332.203,77
02	010106	PESSOAL CONTRATADO A TERMO		7.218,51
02	01010601	PESSOAL EM FUNÇÕES		7.218,51
02	010109	PESSOAL EM QUALQUER OUTRA SITUAÇÃO		27.796,10
02	010113	SUBSÍDIO DE REFEIÇÃO		33.617,71
02	010114	SUBSÍDIOS DE FÉRIAS E NATAL		62.657,03
02	010115	REMUNERAÇÕES POR DOENÇA E MATERNIDADE / PATERNIDAD		1.809,94
02	0102	ABONOS VARIÁVEIS OU EVENTUAIS		4.026,15
02	010202	HORAS EXTRAORDINÁRIAS		858,57
02	01020201	HORAS EXTRAORDINÁRIAS		858,57
02	010205	ABONO PARA FALHAS		1.733,07
02	010213	OUTROS SUPLEMENTOS E PRÉMIOS		1.434,51
02	01021302	OUTROS		1.434,51
02	0103	SEGURANÇA SOCIAL		244.116,04
02	010301	ENCARGOS COM A SAÚDE		10.553,34
02	010303	SUBSÍDIO FAMILIAR A CRIANÇAS E JOVENS		6.929,86
02	010305	CONTRIBUIÇÕES PARA A SEGURANÇA SOCIAL		221.762,85
02	01030501	ASSISTÊNCIA NA DOENÇA DOS FUNCIONÁRIOS PÚBLICOS (AD		118.998,34
02	01030502	SEGURANÇA SOCIAL DOS FUNCIONÁRIOS PUBLICOS		102.764,51
02	0103050201	CAIXA GERAL DE APOSENTAÇÕES		50.570,79
02	0103050202	SEGURANÇA SOCIAL (REGIME GERAL)		52.193,72
02	010309	SEGUROS		4.869,99
02	01030901	SEGUROS DE ACIDENTES DE TRABALHO E DOENÇAS PROFISS		4.869,99
02	0103090101	SEGUROS DE ACIDENTES DE TRABALHO E DOENÇAS PROFISS		4.869,99

PAGAMENTOS

02	02	AQUISIÇÃO DE BENS E SERVIÇOS		161.171,18
02	0201	AQUISIÇÃO DE BENS		84.354,48
02	020102	COMBUSTÍVEIS E LUBRIFICANTES		3.955,11
02	02010202	GASÓLEO		2.803,11
02	02010299	OUTROS		1.152,00
02	020107	VESTUÁRIO E ARTIGOS PESSOAIS		10.983,29
02	020108	MATERIAL DE ESCRITÓRIO		49.836,42
02	02010801	MATERIAL DE ESCRITÓRIO		49.836,42
02	020121	OUTROS BENS		19.579,66
02	02012101	OUTROS BENS		19.579,66
02	0202	AQUISIÇÃO DE SERVIÇOS		76.816,70
02	020203	CONSERVAÇÃO DE BENS		5.301,04
02	020209	COMUNICAÇÕES		33.165,31
02	020210	TRANSPORTES		1.857,64
02	020212	SEGUROS		543,45
02	020215	FORMAÇÃO		456,70
02	020217	PUBLICIDADE		4.865,63
02	02021701	PUBLICIDADE		4.865,63
02	020219	ASSISTÊNCIA TÉCNICA		18.779,11
02	020225	OUTROS SERVIÇOS		11.847,82
02	02022509	OUTROS SERVIÇOS		11.847,82
02	04	TRANSFERÊNCIAS CORRENTES		2.099,87
02	0408	FAMÍLIAS		2.099,87
02	040802	OUTRAS		2.099,87
02	06	OUTRAS DESPESAS CORRENTES		455,16
02	0602	DIVERSAS		455,16
02	060203	OUTRAS		455,16
02	06020305	OUTRAS		455,16
02	07	AQUISIÇÃO DE BENS DE CAPITAL		8.401,31
02	0701	INVESTIMENTOS		8.401,31
02	070107	EQUIPAMENTO DE INFORMÁTICA		3.791,07
02	070108	SOFTWARE INFORMÁTICO		987,47
02	070109	EQUIPAMENTO ADMINISTRATIVO		578,52
02	070110	EQUIPAMENTO BÁSICO		3.044,25
02	07011002	OUTRO		3.044,25
03		DIVISÃO DE OBRAS E URBANISMO	476.045,84	
03	01	DESPESAS COM O PESSOAL		346.742,09
03	0101	REMUNERAÇÕES CERTAS E PERMANENTES		272.240,93
03	010104	PESSOAL DOS QUADROS- REGIME DO CONTRATO INDIVIDUAL		171.327,98
03	01010401	PESSOAL EM FUNÇÕES		171.327,98
03	010106	PESSOAL CONTRATADO A TERMO		15.060,88
03	01010601	PESSOAL EM FUNÇÕES		15.060,88
03	010109	PESSOAL EM QUALQUER OUTRA SITUAÇÃO		28.849,46
03	010113	SUBSÍDIO DE REFEIÇÃO		15.995,42
03	010114	SUBSÍDIOS DE FÉRIAS E NATAL		40.338,03
03	010115	REMUNERAÇÕES POR DOENÇA E MATERNIDADE / PATERNIDAD		669,16
03	0102	ABONOS VARIÁVEIS OU EVENTUAIS		2.975,39
03	010202	HORAS EXTRAORDINÁRIAS		41,45
03	01020201	HORAS EXTRAORDINÁRIAS		41,45
03	010205	ABONO PARA FALHAS		959,11
03	010213	OUTROS SUPLEMENTOS E PRÊMIOS		1.974,83
03	01021302	OUTROS		1.974,83
03	0103	SEGURANÇA SOCIAL		71.525,77
03	010301	ENCARGOS COM A SAÚDE		4.834,09
03	010303	SUBSÍDIO FAMILIAR A CRIANÇAS E JOVENS		2.483,12
03	010305	CONTRIBUIÇÕES PARA A SEGURANÇA SOCIAL		61.576,01
03	01030502	SEGURANÇA SOCIAL DOS FUNCIONÁRIOS PUBLICOS		61.576,01

PAGAMENTOS

03	0103050201	CAIXA GERAL DE APOSENTAÇÕES		48.952,20
03	0103050202	SEGURANÇA SOCIAL (REGIME GERAL)		12.623,81
03	010309	SEGUROS		2.632,55
03	01030901	SEGUROS DE ACIDENTES DE TRABALHO E DOENÇAS PROFISS		2.632,55
03	0103090101	SEGUROS DE ACIDENTES DE TRABALHO E DOENÇAS PROFISS		2.632,55
03	02	AQUISIÇÃO DE BENS E SERVIÇOS		66.317,30
03	0201	AQUISIÇÃO DE BENS		5.365,64
03	020102	COMBUSTÍVEIS E LUBRIFICANTES		4.350,50
03	02010202	GASÓLEO		4.350,50
03	020108	MATERIAL DE ESCRITÓRIO		1.009,14
03	02010801	MATERIAL DE ESCRITÓRIO		1.009,14
03	020121	OUTROS BENS		6,00
03	02012101	OUTROS BENS		6,00
03	0202	AQUISIÇÃO DE SERVIÇOS		60.951,66
03	020201	ENCARGOS DE INSTALAÇÕES		50.255,94
03	020203	CONSERVAÇÃO DE BENS		7.504,43
03	020212	SEGUROS		724,99
03	020217	PUBLICIDADE		289,07
03	02021701	PUBLICIDADE		289,07
03	020225	OUTROS SERVIÇOS		2.177,23
03	02022509	OUTROS SERVIÇOS		2.177,23
03	06	OUTRAS DESPESAS CORRENTES		21.365,15
03	0602	DIVERSAS		21.365,15
03	060203	OUTRAS		21.365,15
03	06020301	RESTITUIÇÕES		21.252,90
03	06020305	OUTRAS		112,25
03	07	AQUISIÇÃO DE BENS DE CAPITAL		41.621,30
03	0701	INVESTIMENTOS		41.621,30
03	070106	MATERIAL DE TRANSPORTE		40.400,02
03	07010602	OUTRO		40.400,02
03	070107	EQUIPAMENTO DE INFORMÁTICA		702,54
03	070108	SOFTWARE INFORMÁTICO		385,90
03	070110	EQUIPAMENTO BÁSICO		132,84
03	07011002	OUTRO		132,84
04		DIVISÃO DE SERVIÇOS URBANOS	7.029.640,26	
04	01	DESPESAS COM O PESSOAL		1.652.516,64
04	0101	REMUNERAÇÕES CERTAS E PERMANENTES		1.293.353,67
04	010104	PESSOAL DOS QUADROS- REGIME DO CONTRATO INDIVIDUAL		883.785,09
04	01010401	PESSOAL EM FUNÇÕES		883.785,09
04	010106	PESSOAL CONTRATADO A TERMO		41.334,67
04	01010601	PESSOAL EM FUNÇÕES		41.334,67
04	010109	PESSOAL EM QUALQUER OUTRA SITUAÇÃO		52.077,57
04	010113	SUBSÍDIO DE REFEIÇÃO		123.273,10
04	010114	SUBSÍDIOS DE FÉRIAS E NATAL		181.047,65
04	010115	REMUNERAÇÕES POR DOENÇA E MATERNIDADE / PATERNIDAD		11.835,59
04	0102	ABONOS VARIÁVEIS OU EVENTUAIS		24.602,37
04	010202	HORAS EXTRAORDINÁRIAS		22.023,15
04	01020201	HORAS EXTRAORDINÁRIAS		22.023,15
04	010204	AJUDAS DE CUSTO		408,31
04	01020401	AJUDAS DE CUSTO		408,31
04	010213	OUTROS SUPLEMENTOS E PRÊMIOS		2.170,91
04	01021302	OUTROS		2.170,91
04	0103	SEGURANÇA SOCIAL		334.560,60
04	010301	ENCARGOS COM A SAÚDE		24.718,18
04	010303	SUBSÍDIO FAMILIAR A CRIANÇAS E JOVENS		17.057,90
04	010305	CONTRIBUIÇÕES PARA A SEGURANÇA SOCIAL		275.759,48
04	01030502	SEGURANÇA SOCIAL DOS FUNCIONÁRIOS PUBLICOS		275.759,48

PAGAMENTOS

04	0103050201	CAIXA GERAL DE APOSENTAÇÕES	179.975,36
04	0103050202	SEGURANÇA SOCIAL (REGIME GERAL)	95.784,12
04	010309	SEGUROS	17.025,04
04	01030901	SEGUROS DE ACIDENTES DE TRABALHO E DOENÇAS PROFISS	17.025,04
04	0103090101	SEGUROS DE ACIDENTES DE TRABALHO E DOENÇAS PROFISS	17.025,04
04	02	AQUISIÇÃO DE BENS E SERVIÇOS	3.830.594,35
04	0201	AQUISIÇÃO DE BENS	437.670,17
04	020101	MATÉRIAS-PRIMAS E SUBSIDIÁRIAS	177.764,75
04	020102	COMBUSTÍVEIS E LUBRIFICANTES	184.861,15
04	02010201	GASOLINA	11.907,70
04	02010202	GASÓLEO	170.952,61
04	02010299	OUTROS	2.000,84
04	020107	VESTUÁRIO E ARTIGOS PESSOAIS	7.561,84
04	020108	MATERIAL DE ESCRITÓRIO	3.656,68
04	02010801	MATERIAL DE ESCRITÓRIO	3.656,68
04	020121	OUTROS BENS	63.825,75
04	02012101	OUTROS BENS	63.825,75
04	0202	AQUISIÇÃO DE SERVIÇOS	3.392.924,18
04	020201	ENCARGOS DE INSTALAÇÕES	359.270,63
04	020203	CONSERVAÇÃO DE BENS	435.264,22
04	020208	LOCAÇÃO DE OUTROS BENS	1.017,31
04	020209	COMUNICAÇÕES	57.597,77
04	020210	TRANSPORTES	323,61
04	020212	SEGUROS	25.685,31
04	020214	ESTUDOS, PARCERES, PROJECTOS E CONSULTADORIA	29.520,00
04	020215	FORMAÇÃO	490,00
04	020217	PUBLICIDADE	3.244,26
04	02021701	PUBLICIDADE	3.244,26
04	020219	ASSISTÊNCIA TÉCNICA	4.307,29
04	020220	OUTROS TRABALHOS ESPECIALIZADOS	71.258,43
04	020221	UTILIZAÇÃO DE INFRA-ESTRUTURAS DE TRANSPORTES	7,82
04	020225	OUTROS SERVIÇOS	2.404.937,53
04	02022501	ENERGIA ELÉCTRICA DE ILUMINAÇÃO PUBLICA	702.196,42
04	02022502	RECOLHA/TRATAMENTO DE RESÍDUOS SÓLIDOS	284.616,71
04	02022509	OUTROS SERVIÇOS	1.418.124,40
04	04	TRANSFERÊNCIAS CORRENTES	389.187,66
04	0405	ADMINISTRAÇÃO LOCAL	163.193,91
04	040501	CONTINENTE	163.193,91
04	04050101	MUNICÍPIOS	163.193,91
04	0407	INSTITUIÇÕES SEM FINS LUCRATIVOS	217.117,94
04	040701	INSTITUIÇÕES SEM FINS LUCRATIVOS	217.117,94
04	0408	FAMÍLIAS	8.875,81
04	040802	OUTRAS	8.875,81
04	06	OUTRAS DESPESAS CORRENTES	4.931,81
04	0602	DIVERSAS	4.931,81
04	060203	OUTRAS	4.931,81
04	06020305	OUTRAS	4.931,81
04	07	AQUISIÇÃO DE BENS DE CAPITAL	1.152.409,80
04	0701	INVESTIMENTOS	693.396,14
04	070102	HABITAÇÕES	55.492,97
04	07010201	CONSTRUÇÃO	55.492,97
04	070103	EDIFÍCIOS	131.794,92
04	07010307	OUTROS	131.794,92
04	070104	CONSTRUÇÕES DIVERSAS	256.213,76
04	07010413	OUTROS	256.213,76
04	070106	MATERIAL DE TRANSPORTE	120.350,02
04	07010602	OUTRO	120.350,02

PAGAMENTOS

04	070107	EQUIPAMENTO DE INFORMÁTICA		2.505,61
04	070108	SOFTWARE INFORMÁTICO		9.837,22
04	070109	EQUIPAMENTO ADMINISTRATIVO		422,32
04	070110	EQUIPAMENTO BÁSICO		112.168,01
04	07011001	EQUIPAMENTO DE RECOLHA DE RESÍDUOS		10.789,56
04	07011002	OUTRO		101.378,45
04	070111	FERRAMENTOS E UTENSÍLIOS		4.611,31
04	0703	BENS DE DOMÍNIO PÚBLICO		459.013,66
04	070303	OUTRAS CONSTRUÇÕES E INFRA-ESTRUTURAS		459.013,66
04	07030301	VIADUTOS, ARRUMENTOS E OBRAS COMPLEMENTARES		240.416,33
04	07030302	SISTEMAS DE DRENAGEM DE ÁGUAS RESIDUAIS		102.060,93
04	07030307	CAPTAÇÃO E DISTRIBUIÇÃO DE ÁGUA		116.536,40
05		DIVISÃO DE EDUCAÇÃO E CULTURA	10.554.933,52	
05	01	DESPESAS COM O PESSOAL		3.456.089,74
05	0101	REMUNERAÇÕES CERTAS E PERMANENTES		2.789.794,47
05	010104	PESSOAL DOS QUADROS- REGIME DO CONTRATO INDIVIDUAL		1.999.653,49
05	01010401	PESSOAL EM FUNÇÕES		1.999.653,49
05	010106	PESSOAL CONTRATADO A TERMO		60.169,39
05	01010601	PESSOAL EM FUNÇÕES		60.169,39
05	010109	PESSOAL EM QUALQUER OUTRA SITUAÇÃO		63.869,07
05	010113	SUBSÍDIO DE REFEIÇÃO		268.091,95
05	010114	SUBSÍDIOS DE FÉRIAS E NATAL		368.767,79
05	010115	REMUNERAÇÕES POR DOENÇA E MATERNIDADE / PATERNIDAD		29.242,78
05	0102	ABONOS VARIÁVEIS OU EVENTUAIS		7.143,37
05	010202	HORAS EXTRAORDINÁRIAS		4.224,31
05	01020201	HORAS EXTRAORDINÁRIAS		4.224,31
05	010204	AJUDAS DE CUSTO		187,24
05	01020401	AJUDAS DE CUSTO		187,24
05	010205	ABONO PARA FALHAS		2.731,82
05	0103	SEGURANÇA SOCIAL		659.151,90
05	010301	ENCARGOS COM A SAÚDE		22.631,94
05	010303	SUBSÍDIO FAMILIAR A CRIANÇAS E JOVENS		17.206,27
05	010305	CONTRIBUIÇÕES PARA A SEGURANÇA SOCIAL		592.782,33
05	01030502	SEGURANÇA SOCIAL DOS FUNCIONÁRIOS PUBLICOS		592.782,33
05	0103050201	CAIXA GERAL DE APOSENTAÇÕES		284.043,44
05	0103050202	SEGURANÇA SOCIAL (REGIME GERAL)		308.738,89
05	010309	SEGUROS		26.531,36
05	01030901	SEGUROS DE ACIDENTES DE TRABALHO E DOENÇAS PROFISS		26.531,36
05	0103090101	SEGUROS DE ACIDENTES DE TRABALHO E DOENÇAS PROFISS		26.531,36
05	02	AQUISIÇÃO DE BENS E SERVIÇOS		2.740.779,38
05	0201	AQUISIÇÃO DE BENS		454.125,53
05	020101	MATÉRIAS-PRIMAS E SUBSIDIÁRIAS		136.306,95
05	020102	COMBUSTÍVEIS E LUBRIFICANTES		154.070,92
05	02010202	GASÓLEO		21.273,17
05	02010299	OUTROS		132.797,75
05	020107	VESTUÁRIO E ARTIGOS PESSOAIS		1.754,90
05	020108	MATERIAL DE ESCRITÓRIO		18.902,18
05	02010801	MATERIAL DE ESCRITÓRIO		18.902,18
05	020115	PRÊMIOS, CONDECORAÇÕES E OFERTAS		15.215,35
05	020120	MATERIAL DE EDUCAÇÃO, CULTURA E RECREIO		39.209,10
05	020121	OUTROS BENS		88.666,13
05	02012101	OUTROS BENS		88.666,13
05	0202	AQUISIÇÃO DE SERVIÇOS		2.286.653,85
05	020201	ENCARGOS DE INSTALAÇÕES		310.534,04
05	020203	CONSERVAÇÃO DE BENS		265.455,33
05	020204	LOCAÇÃO DE EDIFÍCIOS		23.724,00
05	020206	LOCAÇÃO DE MATERIAL DE TRANSPORTE		1.000,00

ENTIDADE

MPL

MUNICIPIO DE PONTE DE LIMA

Pág. 10

PAGAMENTOS

05	020208	LOCAÇÃO DE OUTROS BENS		51.076,96
05	020209	COMUNICAÇÕES		792,46
05	020210	TRANSPORTES		768.025,95
05	020212	SEGUROS		29.271,02
05	020214	ESTUDOS, PARCERES, PROJECTOS E CONSULTADORIA		10.920,00
05	020215	FORMAÇÃO		120,00
05	020217	PUBLICIDADE		59.637,46
05	02021701	PUBLICIDADE		59.637,46
05	020219	ASSISTÊNCIA TÉCNICA		15.693,68
05	020220	OUTROS TRABALHOS ESPECIALIZADOS		223.855,80
05	020221	UTILIZAÇÃO DE INFRA-ESTRUTURAS DE TRANSPORTES		15,17
05	020225	OUTROS SERVIÇOS		526.531,98
05	02022509	OUTROS SERVIÇOS		526.531,98
05	04	TRANSFERÊNCIAS CORRENTES		1.865.651,93
05	0405	ADMINISTRAÇÃO LOCAL		986.157,73
05	040501	CONTINENTE		986.157,73
05	04050102	FREGUESIAS		332.492,08
05	0405010209	OUTRAS		332.492,08
05	04050108	OUTROS		653.665,65
05	0407	INSTITUIÇÕES SEM FINS LUCRATIVOS		835.534,05
05	040701	INSTITUIÇÕES SEM FINS LUCRATIVOS		835.534,05
05	0408	FAMÍLIAS		43.960,15
05	040802	OUTRAS		43.960,15
05	06	OUTRAS DESPESAS CORRENTES		7.125,56
05	0602	DIVERSAS		7.125,56
05	060203	OUTRAS		7.125,56
05	06020305	OUTRAS		7.125,56
05	07	AQUISIÇÃO DE BENS DE CAPITAL		2.197.480,40
05	0701	INVESTIMENTOS		2.182.720,40
05	070101	TERRENOS		50.767,50
05	070103	EDIFÍCIOS		1.406.384,88
05	07010302	INSTALAÇÕES DESPORTIVAS E RECREATIVAS		958.709,16
05	07010305	ESCOLAS		44.212,05
05	07010307	OUTROS		403.463,67
05	070104	CONSTRUÇÕES DIVERSAS		67.468,77
05	07010406	INSTALAÇÕES DESPORTIVAS E RECREATIVAS		67.468,77
05	070107	EQUIPAMENTO DE INFORMÁTICA		160.979,08
05	070108	SOFTWARE INFORMÁTICO		46.482,76
05	070109	EQUIPAMENTO ADMINISTRATIVO		1.099,12
05	070110	EQUIPAMENTO BÁSICO		250.394,78
05	07011002	OUTRO		250.394,78
05	070111	FERRAMENTOS E UTENSÍLIOS		222,50
05	070112	ARTIGOS E OBJECTOS DE VALOR		46.793,68
05	070113	INVESTIMENTOS INCORPÓREOS		152.127,33
05	0703	BENS DE DOMÍNIO PÚBLICO		14.760,00
05	070303	OUTRAS CONSTRUÇÕES E INFRA-ESTRUTURAS		14.760,00
05	07030313	OUTROS		14.760,00
05	08	TRANSFERÊNCIAS DE CAPITAL		287.806,51
05	0807	INSTITUIÇÕES SEM FINS LUCRATIVOS		287.806,51
05	080701	INSTITUIÇÕES SEM FINS LUCRATIVOS-		287.806,51
06		DIVISÃO DE ESTUDOS E PLANEAMENTO	341.460,75	
06	01	DESPESAS COM O PESSOAL		288.719,13
06	0101	REMUNERAÇÕES CERTAS E PERMANENTES		231.626,79
06	010104	PESSOAL DOS QUADROS- REGIME DO CONTRATO INDIVIDUAL		102.430,91
06	01010401	PESSOAL EM FUNÇÕES		102.430,91
06	010106	PESSOAL CONTRATADO A TERMO		24.205,56
06	01010601	PESSOAL EM FUNÇÕES		24.205,56

PAGAMENTOS

06	010109	PESSOAL EM QUALQUER OUTRA SITUAÇÃO		36.797,76
06	010113	SUBSÍDIO DE REFEIÇÃO		12.686,17
06	010114	SUBSÍDIOS DE FÉRIAS E NATAL		31.848,19
06	010115	REMUNERAÇÕES POR DOENÇA E MATERNIDADE / PATERNIDAD		23.658,20
06	0102	ABONOS VARIÁVEIS OU EVENTUAIS		2.267,88
06	010202	HORAS EXTRAORDINÁRIAS		96,97
06	01020201	HORAS EXTRAORDINÁRIAS		96,97
06	010213	OUTROS SUPLEMENTOS E PRÊMIOS		2.170,91
06	01021302	OUTROS		2.170,91
06	0103	SEGURANÇA SOCIAL		54.824,46
06	010301	ENCARGOS COM A SAÚDE		2.850,33
06	010305	CONTRIBUIÇÕES PARA A SEGURANÇA SOCIAL		49.892,83
06	01030502	SEGURANÇA SOCIAL DOS FUNCIONÁRIOS PUBLICOS		49.892,83
06	0103050201	CAIXA GERAL DE APOSENTAÇÕES		31.312,95
06	0103050202	SEGURANÇA SOCIAL (REGIME GERAL)		18.579,88
06	010309	SEGUROS		2.081,30
06	01030901	SEGUROS DE ACIDENTES DE TRABALHO E DOENÇAS PROFISS		2.081,30
06	0103090101	SEGUROS DE ACIDENTES DE TRABALHO E DOENÇAS PROFISS		2.081,30
06	02	AQUISIÇÃO DE BENS E SERVIÇOS		13.234,67
06	0201	AQUISIÇÃO DE BENS		4.783,12
06	020101	MATÉRIAS-PRIMAS E SUBSIDIÁRIAS		27,50
06	020102	COMBUSTÍVEIS E LUBRIFICANTES		3.912,00
06	02010202	GASÓLEO		3.912,00
06	020108	MATERIAL DE ESCRITÓRIO		128,06
06	02010801	MATERIAL DE ESCRITÓRIO		128,06
06	020121	OUTROS BENS		715,56
06	02012101	OUTROS BENS		715,56
06	0202	AQUISIÇÃO DE SERVIÇOS		8.451,55
06	020203	CONSERVAÇÃO DE BENS		4.561,18
06	020212	SEGUROS		1.278,88
06	020217	PUBLICIDADE		708,10
06	02021701	PUBLICIDADE		708,10
06	020225	OUTROS SERVIÇOS		1.903,39
06	02022509	OUTROS SERVIÇOS		1.903,39
06	06	OUTRAS DESPESAS CORRENTES		3.715,70
06	0602	DIVERSAS		3.715,70
06	060203	OUTRAS		3.715,70
06	06020305	OUTRAS		3.715,70
06	07	AQUISIÇÃO DE BENS DE CAPITAL		35.791,25
06	0701	INVESTIMENTOS		35.791,25
06	070107	EQUIPAMENTO DE INFORMÁTICA		6.590,14
06	070108	SOFTWARE INFORMÁTICO		28.133,28
06	070109	EQUIPAMENTO ADMINISTRATIVO		743,15
06	070110	EQUIPAMENTO BÁSICO		324,68
06	07011002	OUTRO		324,68
07		GABINETE DE ESTRATÉGIA E MODERNIZ. ADMINISTRATIVA	439.026,39	
07	01	DESPESAS COM O PESSOAL		333.197,94
07	0101	REMUNERAÇÕES CERTAS E PERMANENTES		268.023,26
07	010104	PESSOAL DOS QUADROS- REGIME DO CONTRATO INDIVIDUAL		144.535,80
07	01010401	PESSOAL EM FUNÇÕES		144.535,80
07	010106	PESSOAL CONTRATADO A TERMO		21.808,89
07	01010601	PESSOAL EM FUNÇÕES		21.808,89
07	010109	PESSOAL EM QUALQUER OUTRA SITUAÇÃO		43.781,14
07	010113	SUBSÍDIO DE REFEIÇÃO		17.195,29
07	010114	SUBSÍDIOS DE FÉRIAS E NATAL		37.248,93
07	010115	REMUNERAÇÕES POR DOENÇA E MATERNIDADE / PATERNIDAD		3.453,21
07	0102	ABONOS VARIÁVEIS OU EVENTUAIS		743,06

PAGAMENTOS

07	010202	HORAS EXTRAORDINÁRIAS		151,28
07	01020201	HORAS EXTRAORDINÁRIAS		151,28
07	010204	AJUDAS DE CUSTO		591,78
07	01020401	AJUDAS DE CUSTO		591,78
07	0103	SEGURANÇA SOCIAL		64.431,62
07	010301	ENCARGOS COM A SAÚDE		1.999,71
07	010303	SUBSÍDIO FAMILIAR A CRIANÇAS E JOVENS		2.028,48
07	010305	CONTRIBUIÇÕES PARA A SEGURANÇA SOCIAL		58.060,61
07	01030502	SEGURANÇA SOCIAL DOS FUNCIONÁRIOS PUBLICOS		58.060,61
07	0103050201	CAIXA GERAL DE APOSENTAÇÕES		22.041,59
07	0103050202	SEGURANÇA SOCIAL (REGIME GERAL)		36.019,02
07	010309	SEGUROS		2.342,82
07	01030901	SEGUROS DE ACIDENTES DE TRABALHO E DOENÇAS PROFISS		2.342,82
07	0103090101	SEGUROS DE ACIDENTES DE TRABALHO E DOENÇAS PROFISS		2.342,82
07	02	AQUISIÇÃO DE BENS E SERVIÇOS		46.725,27
07	0201	AQUISIÇÃO DE BENS		5.613,28
07	020101	MATÉRIAS-PRIMAS E SUBSIDIÁRIAS		402,86
07	020102	COMBUSTÍVEIS E LUBRIFICANTES		557,93
07	02010202	GASÓLEO		557,93
07	020108	MATERIAL DE ESCRITÓRIO		2.215,04
07	02010801	MATERIAL DE ESCRITÓRIO		2.215,04
07	020115	PRÊMIOS, CONDECORAÇÕES E OFERTAS		2.233,51
07	020121	OUTROS BENS		203,94
07	02012101	OUTROS BENS		203,94
07	0202	AQUISIÇÃO DE SERVIÇOS		41.111,99
07	020203	CONSERVAÇÃO DE BENS		773,80
07	020208	LOCAÇÃO DE OUTROS BENS		37,21
07	020209	COMUNICAÇÕES		1.755,86
07	020212	SEGUROS		271,73
07	020215	FORMAÇÃO		180,00
07	020217	PUBLICIDADE		477,83
07	02021701	PUBLICIDADE		477,83
07	020219	ASSISTÊNCIA TÉCNICA		20.858,38
07	020220	OUTROS TRABALHOS ESPECIALIZADOS		1.399,74
07	020225	OUTROS SERVIÇOS		15.357,44
07	02022509	OUTROS SERVIÇOS		15.357,44
07	04	TRANSFERÊNCIAS CORRENTES		2.966,42
07	0408	FAMÍLIAS		2.966,42
07	040802	OUTRAS		2.966,42
07	07	AQUISIÇÃO DE BENS DE CAPITAL		56.136,76
07	0701	INVESTIMENTOS		56.136,76
07	070107	EQUIPAMENTO DE INFORMÁTICA		49.460,87
07	070108	SOFTWARE INFORMÁTICO		5.353,21
07	070110	EQUIPAMENTO BÁSICO		1.322,68
07	07011002	OUTRO		1.322,68
08		GABINETE DE RECURSOS NATURAIS E RURAIS	859.928,63	
08	01	DESPESAS COM O PESSOAL		456.307,96
08	0101	REMUNERAÇÕES CERTAS E PERMANENTES		371.731,94
08	010104	PESSOAL DOS QUADROS- REGIME DO CONTRATO INDIVIDUAL		226.418,35
08	01010401	PESSOAL EM FUNÇÕES		226.418,35
08	010106	PESSOAL CONTRATADO A TERMO		18.065,24
08	01010601	PESSOAL EM FUNÇÕES		18.065,24
08	010109	PESSOAL EM QUALQUER OUTRA SITUAÇÃO		43.673,86
08	010113	SUBSÍDIO DE REFEIÇÃO		35.043,89
08	010114	SUBSÍDIOS DE FÉRIAS E NATAL		48.530,60
08	0102	ABONOS VARIÁVEIS OU EVENTUAIS		204,07
08	010202	HORAS EXTRAORDINÁRIAS		204,07

PAGAMENTOS

08	01020201	HORAS EXTRAORDINÁRIAS	204,07
08	0103	SEGURANÇA SOCIAL	84.371,95
08	010301	ENCARGOS COM A SAÚDE	3.517,68
08	010305	CONTRIBUIÇÕES PARA A SEGURANÇA SOCIAL	76.847,82
08	01030502	SEGURANÇA SOCIAL DOS FUNCIONÁRIOS PUBLICOS	76.847,82
08	0103050201	CAIXA GERAL DE APOSENTAÇÕES	18.955,83
08	0103050202	SEGURANÇA SOCIAL (REGIME GERAL)	57.891,99
08	010309	SEGUROS	4.006,45
08	01030901	SEGUROS DE ACIDENTES DE TRABALHO E DOENÇAS PROFISS	4.006,45
08	0103090101	SEGUROS DE ACIDENTES DE TRABALHO E DOENÇAS PROFISS	4.006,45
08	02	AQUISIÇÃO DE BENS E SERVIÇOS	143.972,41
08	0201	AQUISIÇÃO DE BENS	70.939,67
08	020101	MATÉRIAS-PRIMAS E SUBSIDIÁRIAS	26.860,67
08	020102	COMBUSTÍVEIS E LUBRIFICANTES	19.050,67
08	02010201	GASOLINA	1.007,95
08	02010202	GASÓLEO	13.576,30
08	02010299	OUTROS	4.466,42
08	020107	VESTUÁRIO E ARTIGOS PESSOAIS	2.930,71
08	020108	MATERIAL DE ESCRITÓRIO	718,35
08	02010801	MATERIAL DE ESCRITÓRIO	718,35
08	020115	PRÊMIOS, CONDECORAÇÕES E OFERTAS	319,80
08	020120	MATERIAL DE EDUCAÇÃO, CULTURA E RECREIO	164,97
08	020121	OUTROS BENS	20.894,50
08	02012101	OUTROS BENS	20.894,50
08	0202	AQUISIÇÃO DE SERVIÇOS	73.032,74
08	020201	ENCARGOS DE INSTALAÇÕES	9.766,93
08	020203	CONSERVAÇÃO DE BENS	30.101,45
08	020208	LOCAÇÃO DE OUTROS BENS	2.876,60
08	020210	TRANSPORTES	151,41
08	020212	SEGUROS	3.708,69
08	020215	FORMAÇÃO	62,00
08	020217	PUBLICIDADE	369,00
08	02021701	PUBLICIDADE	369,00
08	020219	ASSISTÊNCIA TÉCNICA	120,00
08	020220	OUTROS TRABALHOS ESPECIALIZADOS	15.978,93
08	020225	OUTROS SERVIÇOS	9.897,73
08	02022509	OUTROS SERVIÇOS	9.897,73
08	04	TRANSFERÊNCIAS CORRENTES	13.720,96
08	0408	FAMÍLIAS	13.720,96
08	040802	OUTRAS	13.720,96
08	06	OUTRAS DESPESAS CORRENTES	950,08
08	0602	DIVERSAS	950,08
08	060203	OUTRAS	950,08
08	06020305	OUTRAS	950,08
08	07	AQUISIÇÃO DE BENS DE CAPITAL	244.977,22
08	0701	INVESTIMENTOS	244.977,22
08	070101	TERRENOS	13.000,00
08	070103	EDIFÍCIOS	167.943,31
08	07010307	OUTROS	167.943,31
08	070104	CONSTRUÇÕES DIVERSAS	46.416,87
08	07010405	PARQUES E JARDINS	46.416,87
08	070107	EQUIPAMENTO DE INFORMÁTICA	1.466,17
08	070108	SOFTWARE INFORMÁTICO	373,92
08	070110	EQUIPAMENTO BÁSICO	15.373,26
08	07011002	OUTRO	15.373,26
08	070111	FERRAMENTOS E UTENSÍLIOS	125,00

FLUXOS DE CAIXA

ANO 2014
 Pág. 14

ENTIDADE MPL MUNICIPIO DE PONTE DE LIMA

PAGAMENTOS

08	070113	INVESTIMENTOS INCORPÓREOS	278,69	
TOTAL DAS DESPESAS CORRENTES			18.546.630,10	
TOTAL DAS DESPESAS DE CAPITAL			5.302.050,32	
OPERAÇÕES DE TESOURARIA				1.535.793,83
SALDO PARA A GERÊNCIA SEGUINTE				14.833.459,21
EXECUÇÃO ORÇAMENTAL			13.649.667,82	
OPERAÇÕES DE TESOURARIA			1.183.791,39	
TOTAL				40.217.933,46

ORGÃO EXECUTIVO

Em ___ de _____ de ___

ORGÃO DELIBERATIVO

Em ___ de _____ de ___

Código	Descrição	Valores		Código	Descrição	Valores	
	SALDO DA GERÊNCIA ANTERIOR		12.004.144,28		GARANTIAS E CAUÇÕES ACIONADAS		
	GARANTIAS E CAUÇÕES RECIBOS PARA COBRANÇA	11.976.616,20 27.528,08			GARANTIAS E CAUÇÕES DEVOLVIDAS		174.694,90
	GARANTIAS E CAUÇÕES PRESTADAS		100.267,67		RECEITA VIRTUAL COBRADA		
	RECEITA VIRTUAL LIQUIDADADA				RECEITA VIRTUAL ANULADA		
					SALDO PARA A GERENCIA SEGUINTE		11.929.717,05
					CAUÇÕES	1.012.077,11	
					RECIBOS PARA COBRANÇA	27.528,08	
					GARANTIAS	10.890.111,86	
	Total geral		12.104.411,95		Total geral		12.104.411,95

ORGÃO EXECUTIVO

Em ___ de _____ de ___

ORGÃO DELIBERATIVO

Em ___ de _____ de ___

ENTIDADE		OPERAÇÕES DE TESOURARIA	DATA	ANO	PAGINA			
MPL			2015/03/30	2014	1			
COD. CONTA	TERCEIRO		DESIGNAÇÃO	SALDO DA GERÊNCIA ANTERIOR		MOVIMENTO ANUAL	SALDO PARA A GERÊNCIA SEGUINTE	
			DEVEDOR	CREADOR	DEBITO	CREDITO	DEVEDOR	CREADOR
24		ESTADO E OUTROS ENTES PÚBLICOS		86.910,13	1.262.700,65	1.257.715,28		81.924,76
24.2		Retenção de impostos sobre rendimentos		39.086,92	438.467,81	434.430,81		35.049,92
24.2.1		Trabalho dependente		33.166,00	396.187,00	395.287,00		32.266,00
24.2.2		Trabalho independente		3.764,92	17.238,81	14.364,81		890,92
24.2.5		Sobretaxa extraordinaria		2.156,00	25.042,00	24.779,00		1.893,00
24.4		Restantes impostos		101,58	391,09	365,47		75,96
24.4.1		Imposto de selo		101,58	391,09	365,47		75,96
24.4.1.8		Outros			32,40	32,40		
24.4.1.8.1		Aquisições onerosas(n.º 1 tabela DL 287/03, 12/11)			32,40	32,40		
24.4.1.9		Cauções - numerário(10.3 tabela DL 287/03, 12/11)		101,58	358,69	333,07		75,96
24.5		Contribuições para a Segurança Social		47.721,63	823.841,75	822.919,00		46.798,88
24.5.1		Caixa Geral de Aposentações		25.549,48	309.945,71	308.010,82		23.614,59
24.5.1.1		CGA - Descontos do Pessoal		25.549,48	309.945,71	308.010,82		23.614,59
24.5.2		ADSE			157.561,46	157.563,48		2,02
24.5.2.1		ADSE - Descontos de Pessoal			157.561,46	157.563,48		2,02
24.5.3		Inst.Gestão Financ.de Segurança Social		22.172,15	356.334,58	357.344,70		23.182,27
24.5.3.1		IGFSS- Descontos do pessoal		22.172,15	293.245,50	294.255,62		23.182,27
24.5.3.3		IGFSS - Desconto por dívidas			63.089,08	63.089,08		
26		OUTROS DEVEDORES E CREDORES		1.139.350,83	273.093,18	235.608,98		1.101.866,63
26.3		Sindicatos		1.449,45	17.019,62	17.029,04		1.458,87
26.3.1		STAL		818,99	9.478,42	9.460,07		800,64
26.3.2		SINTAP		108,44	1.749,86	1.804,16		162,74
26.3.3		STFPPSN		517,05	5.731,70	5.705,17		490,52
26.3.4		STAE		4,97	59,64	59,64		4,97
26.6		Cretores diversos		3.625,63	108.513,52	108.498,16		3.610,27
26.6.3		ATAM-Associação dos Técnicos Admin. Municipal		18,97	174,40	169,42		13,99
26.6.4		Cofre de previdência do Ministério das Finanças		58,67	704,04	704,04		58,67
26.6.6		Direcção Geral de Florestas		235,63	950,09	734,12		19,66
26.6.6.7		Impressos e cartões		1,00	18,75	18,50		0,75
26.6.6.8		Carta caçador - taxa de exame		208,20	249,84	41,64		
26.6.6.9		Outras		26,43	681,50	673,98		18,91
26.6.6.9.3		Carta de caçador - renovação		26,43	681,50	673,98		18,91
26.6.8		CCD pessoal câmara municipal		1.449,00	16.953,00	16.866,00		1.362,00
26.6.9		Outros		1.863,36	89.731,99	90.024,58		2.155,95
26.6.9.1		Seguro grupo império		20,96	239,07	236,58		18,47
26.6.9.2		Tribunal Judicial de Ponte de Lima		45,55	9.327,23	9.281,68		
26.6.9.3		Solicitador de Execução		1.078,79	28.676,58	28.622,33		1.024,54
26.6.9.8		DRAEDM- Núcleo Técnico de Licenciamento		594,00				594,00
26.6.9.9		Serviço de Finanças		124,06	51.489,11	51.883,99		518,94
26.8		Devedores e credores diversos		1.134.275,75	147.560,04	110.081,78		1.096.797,49
26.8.5		Entidades públicas		2.107,53				2.107,53
26.8.5.1		Tribunal de Contas - vistos		2.107,53				2.107,53
26.8.9		Cretores Diversos - Outros		1.132.168,22	147.560,04	110.081,78		1.094.689,96
26.8.9.3		Seguros Vitória			555,83	555,83		
26.8.9.4		Serviço de Estrangeiros e Fronteiras		15,00	30,00	66,17		51,17
26.8.9.9		Outros		1.132.153,22	146.974,21	109.459,78		1.094.638,79
26.8.9.9.1		Cauções e Garantias Bancárias e depósitos diversos		1.064.260,81	125.871,38	73.687,68		1.012.077,11
26.8.9.9.1.2		Empreitadas e fornecimentos		957.575,58	117.563,18	55.510,44		895.522,84
26.8.9.9.1.2.1		EMPREITADAS E FORNECIMENTOS <= 1999		26.712,34				26.712,34
26.8.9.9.1.2.2		EMPREITADAS E FORNECIMENTOS		930.863,24	117.563,18	55.510,44		868.810,50
	43	MONTEADRIANO-ENGENHARIA E CONSTRUÇÃO, S.A.		113.851,54				113.851,54
	86	ANTONIO SERAFIM DIAS GREINHO		20.224,16				20.224,16
	87	JOAO GUERRA & FILHOS, LDA		2.358,86				2.358,86
A TRANSPORTAR ...				1.051.683,32	1.506.382,80	1.439.374,92		984.675,44

ENTIDADE		OPERAÇÕES DE TESOURARIA					DATA	ANO	PAGINA
MPL							2015/03/30	2014	2
COD. CONTA	TERCEIRO	DESIGNAÇÃO	SALDO DA GERÊNCIA ANTERIOR		MOVIMENTO ANUAL		SALDO PARA A GERÊNCIA SEGUINTE		
			DEVEDOR	CREADOR	DEBITO	CREDITO	DEVEDOR	CREADOR	
		TRANSPORTE ...		1.051.683,32	1.506.382,80	1.439.374,92		984.675,44	
	93	MARFIL - MARIO PIRES & FIUZA, LDA		43.538,90				43.538,90	
	94	SEBASTIAO DA ROCHA BARBOSA, LDA		5.125,64	3.627,69			1.497,95	
	97	RUSTICASA - CONSTRUCOES, LDA		10.271,00				10.271,00	
	372	NORLIMA - EDIFICADORA DO LIMA, LDA.		18.188,67				18.188,67	
	389	CORSAR-EQUIPAMENTO E PRODUTOS INDUSTRIAIS, LDA.		562,52				562,52	
	499	JOSE ABREU ENES DA LAGE & IRMAO, LDA.		450,16				450,16	
	551	MARTINS & FILHOS, SA		16.015,89	1.399,64			14.616,25	
	577	REVIER-COMÉRCIO DE PRÉ-FABRICADOS E CONSTRUÇÃO CIVIL,LDA.		8.983,25	3.175,61			5.807,64	
	1165	HABILILIMA - SOCIEDADE DE CONSTRUCOES, S.A.		146,60				146,60	
	1441	BETOMINHO-SOC.DE CONSTRUCOES, S.A.		1.477,72				1.477,72	
	1858	CONSTRUCOES IRMAOS FERNANDES & SANTOS, LDA.		9.423,67				9.423,67	
	2689	JAIME & MIGUEL, LDA.		532,00	532,00				
	2794	JOSE CANDIDO MARTINS ARMADA & FILHOS		2.330,51				2.330,51	
	2816	PREDILETHES - CONSTRUCOES, LDA.		95.247,98	7.472,04	223,41		87.999,35	
	3010	JOAQUIM PEIXOTO DE AZEVEDO & FILHOS, LDA		157.826,02	71.077,75	10.376,99		97.125,26	
	3046	MANUEL VIEIRA & IRMÃOS, LDA		863,44	863,44				
	3512	SEC-SOCIEDADE DE EMPREITADAS E CONSTRUCOES, LDA.		15.324,43				15.324,43	
	3555	J.A.M.O. - CONSTRUÇÃO E ENGENHARIA CIVIL, LDA.		57.471,17				57.471,17	
	3713	INOVILIMA ENGENHARIA & CONSTRUCAO, LDA		98,37				98,37	
	3955	CONSTRUCOES REIMONDE, LDA.		24,97				24,97	
	3961	JOTERMICA-JOAO CALDAS CERQUEIRA, UNIPESSOAL, LDA		810,62				810,62	
	4037	DAVID BARROS OLIVEIRA		2.137,45	641,24			1.496,21	
	4440	CONSTRUCOES REFOIENSE UNIPESSOAL, LDA.		12.845,69				12.845,69	
	4595	GONCALVES E CACHADINHA SA		414,95				414,95	
	4604	ARMINDO FERNANDES GOMES, LDA.		65.419,29	17.601,92	4.814,20		52.631,57	
	4668	ALFA TENIS-CAMPOS DE TENIS,LDA		265,13				265,13	
	4794	EUROLUGUER - TRANSPORTE E ALUGUER DE EQUIPAMENTOS, LDA.		1.681,56				1.681,56	
	4819	TOSCCA-EQUIPAMENTOS EM MADEIRA, LDA		2.609,40				2.609,40	
	4826	ANTONIO CARNEIRO DE SOUSA UNIPESSOAL, LDA		5.766,73				5.766,73	
	4887	AGOSTINHO MALHEIRO COELHO,CONSTRUCOES, LDA		21.069,99	9.015,50	2.723,49		14.777,98	
	4892	JMPSPORT COMERCIO DE ARTIGOS E INSTALAÇÕES DESPORTIVAS, LDA.		2.156,35	2.156,35				
	5194	CONSTRUCOES SOUJULIMA,2,LDA		8.855,50		325,67		9.181,17	
	5195	LORENZO CALVO-CONSTRUCOERS E OBRAS PUBLICAS,UNIPESSOAL,LDA		22.454,69				22.454,69	
	5400	RIO SUL - EMPREENDIMENTOS IMOBILIARIOS, LDA E OUTROS		16.260,53		1.518,98		17.779,51	
	5447	FREITAS COSTA & FILHOS, S.A.		124.036,13		1.961,47		125.997,60	
	5499	ALVARO MARTINS & FILHOS, LDA		11.286,55				11.286,55	
	5543	ANTONIO PEIXOTO DIAS & CA, LDA		9.894,76				9.894,76	
	5555	SERVILIMANT GALICIA,SL,SUCURSAL EM PORTUGAL		4.907,86				4.907,86	
	5661	TRIXEIRA, PINTO & SOARES,LDA.		18.124,74		10.694,41		28.819,15	
	5696	TRISIL EMPRESA DE CONSTRUÇÕES,LDA		19.527,85		12.494,83		32.022,68	
	6022	DINAMICAPOLIS UNIPESSOAL,LDA				10.376,99		10.376,99	
26.8.9.9.1.3		Licenciamentos sanitários		1.229,54				1.229,54	
26.8.9.9.1.4		execução de obras impostas(loteamentos)		16.347,67	1.000,00	13.081,74		28.429,41	
26.8.9.9.1.9		OUTRAS		89.108,02	7.308,20	5.095,50		86.895,32	
26.8.9.9.2		LEGADO DA HERANÇA DE ANTONIO FBIJO		67.892,41	21.102,83	35.772,10		82.561,68	
		TOTAL ...		1.226.260,96	1.535.793,83	1.493.324,26		1.183.791,39	

ORGÃO EXECUTIVO

Em ___ de _____ de ___

ORGÃO DELIBERATIVO

Em ___ de _____ de ___

ANEXOS ÀS DEMONSTRAÇÕES FINANCEIRAS

CARACTERIZAÇÃO DA ENTIDADE

As notas que a seguir se desenvolvem respeitam a numeração definida no POCAL e na Resolução n.º 4/01 de 18 de Agosto, do Tribunal de Contas.

8.1.1 IDENTIFICAÇÃO

O Município de Ponte de Lima é uma pessoa de direito público, com contribuinte fiscal n.º 506 811 913, com sede na Praça da República, 4990-062 Ponte de Lima.

Telefone – 258 900400

Fax – 258 900 410

Email – geral@cm-pontedelima.pt

8.1.2 LEGISLAÇÃO

A estrutura e organização dos serviços do Município de Ponte de Lima, foi publicada no D.R., pelo Aviso n.º 5351/2002 no Apêndice n.º 78, II Série n.º 137, de 17 de Junho de 2002 e pelo despacho n.º 2159/2013 de 05 de Fevereiro de 2013.



8.1.3 ESTRUTURA ORGANIZACIONAL

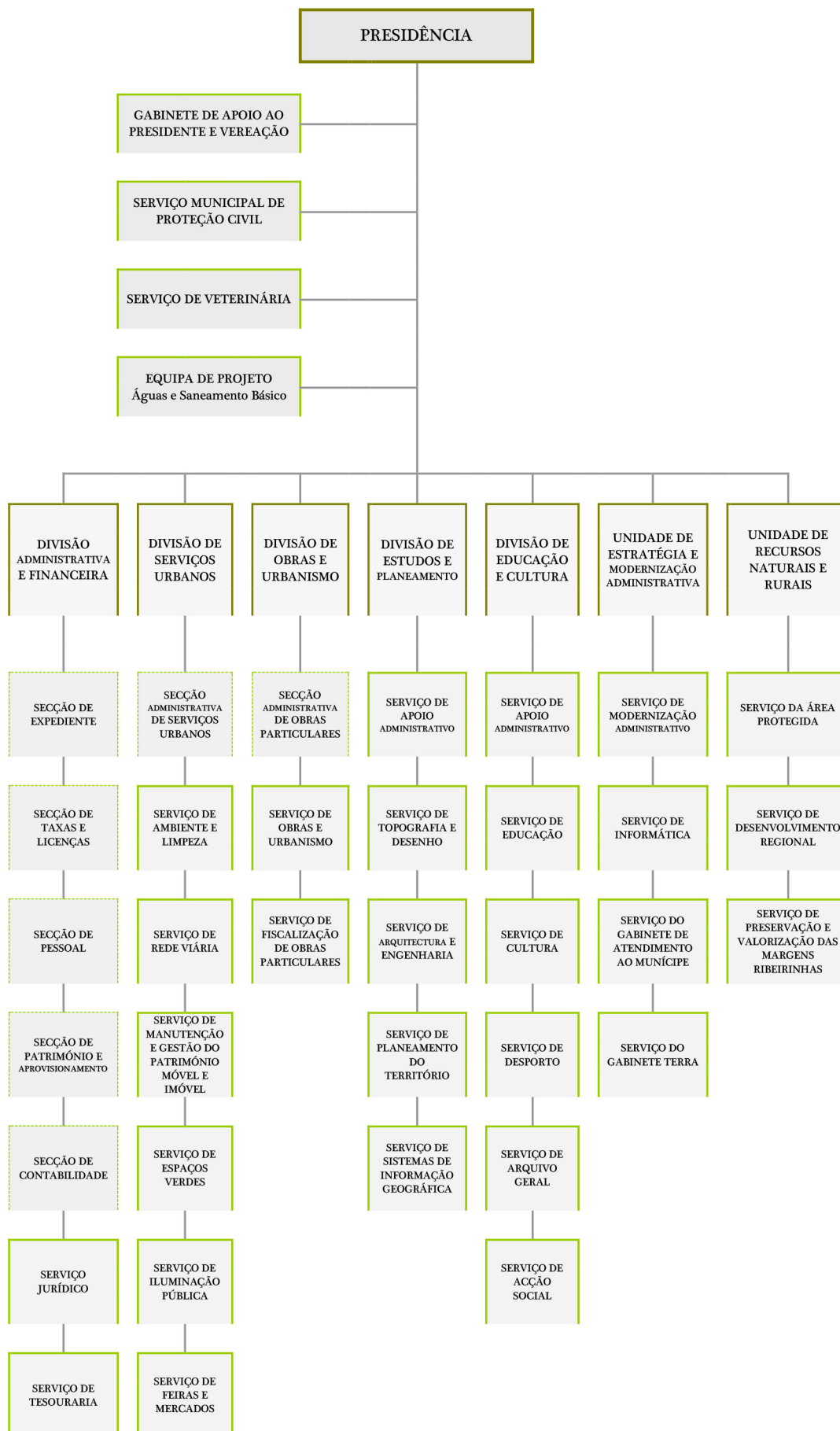

8.1.4 DESCRIÇÃO SUMÁRIA DAS ACTIVIDADES

O Município de Ponte de Lima é uma autarquia local cujas atividades são direccionadas à concretização das atribuições que lhe estão legalmente conferidas pela Lei n.º 159/99, de 14 de Setembro, através do exercício das competências descritas na Lei n.º 169/99, de 18 de Setembro, com as alterações introduzidas pela Lei n.º 5-A/2002, de 11 de Janeiro.

8.1.5 RECURSOS HUMANOS

Presidente:

Eng.º Victor Manuel Alves Mendes

Vereador designado Vice-Presidente:

Sr. Gaspar Correia Martins

Vereadores a tempo inteiro:

Dr. Paulo Jorge da Cunha Barreiro de Sousa

Eng.º Vasco Nuno Magalhães Velho de Almeida Ferraz

Restantes Vereadores:

Dr.ª Ana Maria Martins Machado

Dr. Filipe Agostinho Cruz Viana

Eng.º Manuel Pereira da Rocha Barros

8.1.6 ORGANIZAÇÃO CONTABILÍSTICA

O sistema aplicacional contabilístico, existente no Município de Ponte de Lima, assenta num Sistema de Gestão de Bases de Dados Oracle de uma forma integrada. Os serviços de Contabilidade são únicos e organizados de forma centralizada, na Divisão Administrativa e Financeira e integram as Secções/Serviços de Contabilidade, Património e Aprovisionamento e Tesouraria.

Desde 2008 está implementada a aplicação de Gestão de Máquinas (Viaturas) também integrada com as aplicações de POCAL, Gestão de Aprovisionamento e Gestão de Património.

De acordo com o art.º 76 da Lei n.º 73/2013, de 3 de setembro, os documentos de prestação de contas das autarquias locais, nos termos da lei, são remetidos ao órgão deliberativo para apreciação juntamente com a certificação legal das contas e o parecer sobre as mesmas apresentados pelo revisor oficial de contas ou sociedade de revisores oficiais de contas.



8.1.7 OUTRA INFORMAÇÃO RELEVANTE**INDICADORES DE GESTÃO**

Unidade: Euro

Fundo de Equilíbrio Financeiro (FEF)	10.286.391,00
Fundo Social Municipal (FSM)	806.243,00
Participação Variável no IRS	0,00
Despesas de investimento no ano anterior ao da gerência em apreciação	8.267.748,13

AÇÕES INSPETIVAS

No decorrer do ano 2014 houve uma ação inspetiva ao Município de Ponte de Lima com as seguintes características:

- Ação Inspetiva, em sede de IVA, ano 2010;
- Entidade – Autoridade Tributária e Aduaneira;
- Período – 06/02/2014 – 22/12/2014;
- Processo – OI201400056 de 22/01/2014.



NOTAS AO BALANÇO E DEMONSTRAÇÃO DE RESULTADOS

NOTAS AO BALANÇO E À DEMONSTRAÇÃO DE RESULTADOS

As notas que a seguir se desenvolvem respeitam a numeração definida no POCAL.

8.2.1 – Não foi derogada qualquer disposição deste, que afeta o balanço e demonstração de resultados e por conseguinte prejudique a imagem verdadeira e apropriada do ativo, do passivo e dos resultados, em harmonia com o trabalho desenvolvido na realidade autárquica.

Existe ainda um conjunto de bens que embora reduzido não se encontra, ainda, inventariados por razões administrativo/ legais, de grande complexidade, apesar de estarem afetos à atividade operacional do município, embora devidamente arrolados, constando do conjunto de bens que após legalização serão incluídos no inventário e conseqüentemente no património do Município em anos futuros e contemplados nos mapas de demonstrações financeiras relativos a esses anos.

IMÓVEIS POR REGULARIZAR NÃO CONTEMPLADOS NO BALANÇO INICIAL			
DESIGNAÇÃO	FREGUESIA	LOCALIZAÇÃO	INSCRIÇÃO MATRICIAL
Edifício escolar de 1º ciclo	Santa Comba	Igreja Velha	omisso
Edifício escolar para jardim de infância	Santa Comba	Igreja Velha	omisso
Quiosque junto à Ponte Velha	Arca e Ponte de Lima	Largo de Camões	582
Edifício de r/c designado de “Casa de Abrigo da Madalena”	Arca e Ponte de Lima	Rua de Santa Maria Madalena nº78	1150
Edifício de r/c e cave designado de “Bar”	Vitorino das Donas	Lugar de Barco	omisso
Armazém municipal	Arca e Ponte de Lima	Rua Dr. Filinto de Morais nº41	259
Campo de futebol designado de “Campo do Cruzeiro”	Arca e Ponte de Lima	Rua da Associação Desportiva “Os Limianos” nº10	355
Edifício de r/c designado de “Central de Camionagem”	Arca e Ponte de Lima	Lugar do Sobral	omisso
Parque Radical	Arca e Ponte de Lima	Praceta Fernão Magalhães	omisso

8.2.2 – Não se aplica.



8.2.3 – O critério valorimétrico utilizado para os bens do imobilizado inventariados no decorrer do exercício, foi o consagrado no capítulo 4 “CRITÉRIOS VALORIMÉTRICOS”, nomeadamente no ponto 4.1 - IMOBILIZAÇÕES.

Quanto às amortizações, foram praticadas as taxas permitidas pela Portaria n.º 671/2000 (2ª Série), que aprova o CIBE - CADASTRO E INVENTÁRIO DOS BENS DO ESTADO e as previstas no artigo 20º do Decreto Regulamentar 2/90 de 12 de Janeiro.

Quanto às dívidas de e a terceiros foram expressas pelas importâncias constantes dos documentos que as titulam.

Quanto às disponibilidades de caixa e depósitos em instituições financeiras foram expressas pelos montantes dos meios de pagamento e dos saldos de todas as contas de depósito, respetivamente.

8.2.4 – Não existem disponibilidades em moeda estrangeira.

8.2.5 – O Resultado do exercício não foi afetado pelas situações descritas:

- Não houve valorimetria diferente da prevista no capítulo 4 “CRITÉRIOS DE VALORIMETRIA”;
- Não houve amortizações do ativo imobilizado superiores às adequadas;
- Não houve provisões extraordinárias.

8.2.6 – A conta **43.1** – “Despesas de instalação” não teve movimentos no exercício de 2014;

A conta **43.2** – “Despesas de Investigação e Desenvolvimento” teve um aumento no valor de 114.357,08€ no exercício de 2014;

A conta **43.3** – “Propriedade Industrial e outros direitos” teve um aumento no valor de 21.116,64€ no corrente exercício.



8.2.7 – Mapas: “Ativo Bruto” e “Amortizações e Provisões”.

Município de Ponte de Lima		MAPA A ACTIVO BRUTO				2014
RUBRICAS	SALDO INICIAL	REAVLIAÇÃO	AUMENTOS	ALIENAÇÕES	TRANSF. E ABATES	SALDO FINAL
BENS DE DOMINIO PÚBLICO						
Terrenos e Recursos Naturais	399.028,24	0,00	181.093,93	0,00	0,00	580.122,17
Edifícios	0,00	0,00	0,00	0,00	0,00	0,00
Outras Construções e Infra-estruturas	101.636.070,91	0,00	2.416.297,80	0,00	0,00	104.052.368,71
Bens do Património Histórico, Artístico e Cultural	2.485.765,76	0,00	0,00	0,00	0,00	2.485.765,76
Outros Bens de Dominio Público	0,00	0,00	0,00	0,00	0,00	0,00
Imobilizações em Curso	2.050.933,14	0,00	593.268,29	0,00	2.470.405,32	173.796,11
Adiantamentos por Conta de Bens de Dominio Público	0,00	0,00	0,00	0,00	0,00	0,00
	106.571.798,05	0,00	3.190.660,02	0,00	2.470.405,32	107.292.052,75
DE IMOBILIZAÇÕES INCORPÓREAS						
Despesas de Instalação	0,00	0,00	0,00	0,00	0,00	0,00
Despesas de Investigação e Desenvolvimento	508.667,11	0,00	114.357,08	0,00	0,00	623.024,19
Propriedade Industrial e Outros Direitos	8.458,59	0,00	60.436,06	0,00	39.319,42	29.575,23
Imobilizações em Curso	76.994,13	0,00	154.155,45	0,00	140.849,12	90.300,46
Adiantamentos por Conta de Imobilizações Incorpóreas	0,00	0,00	0,00	0,00	0,00	0,00
	594.119,83	0,00	328.948,59	0,00	180.168,54	742.899,88
DE IMOBILIZAÇÕES CORPÓREAS						
Terrenos e Recursos Naturais	25.902.278,52	0,00	1.066.371,35	126.205,10	435.761,12	26.406.683,65
Edifícios e Outras Construções	66.946.396,78	0,00	8.247.978,57	145.500,00	445.913,34	74.602.962,01
Equipamento Básico	9.670.508,34	0,00	835.986,13	0,00	61.986,74	10.444.507,73
Equipamento de Transporte	2.387.694,20	0,00	158.645,90	54.315,62	0,00	2.492.024,48
Ferramentas e Utensílios	50.536,67	0,00	5.037,55	0,00	525,23	55.048,99
Equipamento Administrativo	467.414,35	0,00	4.323,86	0,00	753,32	470.984,89
Taras e Vasilhame	670,93	0,00	0,00	0,00	0,00	670,93
Outras Imobilizações Corpóreas	358.887,81	0,00	51.076,41	0,00	21.380,13	388.584,09
Imobilizações em Curso	37.676.718,66	0,00	4.099.307,68	0,00	9.677.740,71	32.098.285,63
Adiantamentos por conta Imobilizações Corpóreas	84.556,59	0,00	0,00	0,00	0,00	84.556,59
	143.545.662,85	0,00	14.468.727,45	326.020,72	10.644.060,59	147.044.308,99
DE INVESTIMENTOS FINANCEIROS						
Partes de Capital	655.275,45	0,00	0,00	0,00	0,00	655.275,45
Obrigações e Títulos de Participação	0,00	0,00	1.220.549,89	0,00	0,00	1.220.549,89
Investimentos em Imóveis	0,00	0,00	0,00	0,00	0,00	0,00
Terrenos e Recursos Naturais	0,00	0,00	0,00	0,00	0,00	0,00
Edifícios e Outras Construções	0,00	0,00	0,00	0,00	0,00	0,00
Outras Aplicações Financeirads	0,00	0,00	0,00	0,00	0,00	0,00
Títulos da Dívida Publica	0,00	0,00	0,00	0,00	0,00	0,00
Outros Títulos	0,00	0,00	0,00	0,00	0,00	0,00
Imobilizações em Curso	0,00	0,00	0,00	0,00	0,00	0,00
Adiantamentos por Conta de Investimentos Financeiros	0,00	0,00	0,00	0,00	0,00	0,00
	655.275,45	0,00	1.220.549,89	0,00	0,00	1.875.825,34
TOTAL	251.366.856,18	0,00	19.208.885,95	326.020,72	13.294.634,45	256.955.086,96

RUBRICAS		SALDO INICIAL	REFORÇOS	REGULARIZAÇÕES	SALDO FINAL
48	AMORTIZAÇÕES ACUMULADAS	75.251.994,37	7.928.494,04	458.695,06	82.721.793,35
48.1	De investimentos em imóveis	0,00	0,00	0,00	0,00
48.1.1	Terrenos e recursos naturais				
48.1.2	Edifícios e outras construções	0,00	0,00	0,00	0,00
48.1.2.1	Edifícios	0,00	0,00	0,00	0,00
48.1.2.2	Outras construções	0,00	0,00	0,00	0,00
48.2	De imobilizações corpóreas	22.653.319,88	2.960.233,00	458.695,06	25.154.857,82
48.2.1	Terrenos e recursos naturais	0,00	0,00	0,00	0,00
48.2.2	Edifícios e outras construções	12.886.113,64	2.001.861,75	389.160,30	14.498.815,09
48.2.2.1	Edifícios	8.085.391,39	1.500.922,02	389.160,30	9.197.153,11
48.2.2.2	Outras construções	4.800.722,25	500.939,73	0,00	5.301.661,98
48.2.3	Equipamento básico	7.254.129,09	818.743,26	13.940,59	8.058.931,76
48.2.4	Equipamento de transporte	2.049.299,19	125.852,72	54.315,62	2.120.836,29
48.2.5	Ferramentas e utensílios	42.001,53	3.766,53	525,23	45.242,83
48.2.6	Equipamento administrativo	420.298,69	9.972,30	753,32	429.517,67
48.2.7	Taras e vasilhame	591,66	36,44	0,00	628,10
48.2.9	Outras imobilizações corpóreas	886,08	0,00	0,00	886,08
48.3	De imobilizações incorpóreas	516.192,14	46.091,46	0,00	562.283,60
48.3.1	Despesas de instalação	0,00	0,00	0,00	0,00
48.3.2	Despesas de investigação e desenvolvimento	508.667,11	38.119,03	0,00	546.786,14
48.3.3	Propriedade industrial e outros direitos	7.525,03	7.972,43	0,00	15.497,46
48.5	De bens de domínio público	52.082.482,35	4.922.169,58	0,00	57.004.651,93
48.5.1	Terrenos e recursos naturais	0,00	0,00	0,00	0,00
48.5.2	Edifícios	0,00	0,00	0,00	0,00
48.5.3	Outras construções e infraestruturas	51.848.293,20	4.906.556,97	0,00	56.754.850,17
48.5.5	Bens de património histórico, artístico e cultural	234.189,15	15.612,61	0,00	249.801,76
48.5.9	Outros bens de domínio público	0,00	0,00	0,00	0,00
49	PROVISÕES INVESTIM. FINANC.	0,00	84.962,00	0,00	84.962,00
49.1	Partes de capital				
49.2	Obrigações e títulos de participação	0,00	84.962,00	0,00	84.962,00
49.3	...				
49.5	Outras aplicações financeiras				
TOTAL		75.251.994,37	8.013.456,04	458.695,06	82.806.755,35

8.2.8 - Desagregação das rubricas dos mapas “Activo Bruto” e “Amortizações e Provisões”***De bens do domínio público***

Terrenos e Recursos Naturais – nesta conta estão contempladas as aquisições, de parcelas de terreno para integração no domínio público. Estes bens não são amortizáveis.

Valor: 181.093,93€

Outras Construções e Infra-estruturas – nesta rubrica estão contempladas a rede de saneamento e iluminação pública, bem como as cedências de loteamentos privados para integração no domínio público municipal. A taxa de amortização aplicada a estes bens foi de 5%.

Valor: 2.416.297,80€

Bens do Património Histórico, Artístico e Cultural – esta rubrica não teve movimentos no exercício de 2014.

Imobilizações em Curso – inclui obras em curso relativo a infra-estruturas rodoviárias, rede de água e saneamento.

Valor: 509.274,29€

Nesta rubrica foi transferido o montante global de 2.386.411,32€, de obras concluídas no decorrer do exercício, para a rubrica Outras Construções e Infraestruturas.

De Imobilizações Incorpóreas

Despesa de Instalação – esta rubrica não teve movimento no exercício de 2014.

Despesas de Investigação e de Desenvolvimento – esta rubrica teve um aumento no corrente exercício no valor de 114.357,08€.

Propriedade Industrial e Outros Direitos – esta rubrica teve um aumento no valor de 21.116,64€ no exercício de 2014.

Imobilizações em Curso – nesta conta encontram-se valores referentes aos pagamentos efetuados em 2014, para conclusão dos bens de investimento acima referidos.

Valor: 147.913,41€

Nesta rubrica foi transferido o montante de 134.607,08€, relativo a estudos e a registos no INPI concluídos no decorrer do exercício, para as rubricas Despesas de Investigação e de Desenvolvimento e Propriedade Industrial e Outros Direitos.



De Imobilizações Corpóreas

Terrenos e Recursos Naturais – Nesta rubrica enquadram-se os terrenos adquiridos pelo Município para o seu domínio privado e, como tal, suscetíveis de serem registados a seu favor na competente Conservatória. Encontram-se também bens não contemplados no Balanço Inicial, cujo processo de registo foi concluído no decorrer do ano. Estes bens não são amortizáveis.

Valor: 1.202.515,85€

Foram efetuados abates no valor global de 1.146.786,50€, relativo à anexação de prédios na freguesia de Queijada para formação do loteamento C do pólo industrial, à conversão da natureza de alguns prédios, rústico para urbano, e à alteração da classificação de outros.

Foram alienados prédios no valor total de 126.205,10€, designadamente um edifício de r/c e 1º andar no lugar de Mosteiro na freguesia de Refoios, um edifício em ruínas sito no Foral de São Martinho nº350 na freguesia de S.Martinho da Gandra, bem como o lote nº1/2 do loteamento nº2 do Polo Industrial da Gemieira.

Edifícios e Outras Construções – nesta rubrica estão contemplados a aquisição, obras e processos de registos concluídos relativos a imóveis.

As notas que a seguir se desenvolvem respeitam a codificação definida na Portaria nº 671/2000 de 17 de Abril.

Transferência de imobilizações em curso por se encontrarem concluídas e registadas na Conservatória do Registo Predial:

301.01.02

- Casa Amiga de Fornelos – CMPL1 no valor de 59.039,60€, amortizado à taxa de 2,50%;
- Casa Amiga de Vilar das Almas – CMPL1 no valor de 63.069,02€, amortizado à taxa de 2,50%;
- Casa Amiga de Vilar das Almas – CMPL2 no valor de 63.069,01€, amortizado à taxa de 2,50%;
- Casa Amiga de Santa Cruz do Lima – CMPL1 no valor de 69.495,92€, amortizado à taxa de 2,50%;
- Casa Amiga de Santa Cruz do Lima – CMPL2 no valor de 69.495,92€, amortizado à taxa de 2,50%;

301.02.03

- Beneficiação na Quinta dos Carvalhos na freguesia de Freixo, no valor de 25.303,25€, amortizado à taxa de 0,71%;

301.02.04

- Edifício escolar com cave, r/c e 1º andar, polidesportivo e logradouro, designado de Centro Educativo de Ponte de Lima, sito na rua Dr. Francisco Sá Carneiro nº477 na freguesia de Arca e Ponte de Lima, no valor de 2.624.268,72€, amortizado à taxa de 1,25%;
- Edifício escolar de r/c e 1º andar com parque de estacionamento e logradouro, designado de Centro Educativo da Facha sito no lugar de Cabra na freguesia da Facha, no valor de 2.266.480,86€, amortizado à taxa de 1,25%;



301.02.99

- Casa de Abrigo de Vilar do Monte, edifício de r/c com 3 divisões sito no lugar da Costa na dita freguesia, no valor de 64.613,12€, amortizado à taxa de 2,50%;
- Casa de Abrigo Vermelha, edifício de r/c com 3 divisões sito em Casal Pedro na freguesia de Rendufe, no valor de 79.095,50€, amortizado à taxa de 2,50%;
- Casa de Abrigo Verde, edifício de r/c com 3 divisões sito em Casal Pedro na freguesia de Rendufe, no valor de 79.095,50€, amortizado à taxa de 2,50%;
- Casa de Abrigo da Vacariça, edifício de r/c com 5 divisões sita no lugar da Vacariça na freguesia de Refoios, no valor de 23.558,15€, amortizado à taxa de 2,50%;
- Edifício de r/c e 1º andar designado de Pavilhão Gimnodesportivo da Facha com parque de estacionamento sito no lugar da Cabra na freguesia da Facha, no valor de 571.894,93€, amortizado à taxa de 1,25%;
- Beneficiação do complexo composto por 3 edifícios de r/c e 1º andar designado de Centro de Arte e Cultura sito na rua Agostinho José Taveira nº615 na freguesia de Arca e Ponte de Lima, no valor de 145.830,18€, amortizado à taxa de 3,70%;
- Beneficiação da fracção AQ atual Auditório Rio Lima sito na praceta adjunta à rua Dr. Ferreira Carmo nº17 a 27, no valor de 163.203,28€, amortizado à taxa de 5%;
- Beneficiação do anexo do Restaurante da Madalena sito no lugar de Santas na freguesia de Fornelos, no valor de 76.758,48€, amortizado à taxa de 2,56%;

301.04.03

- Beneficiação na Piscina coberta do Complexo Desportivo da Quinta da Graciosa sito na rua Dr.Francisco Sá Carneiro na freguesia de Arca e Ponte de Lima – Upgrade Energético e Ambiental, no valor de 297.266,86€, amortizado à taxa de 1,69%;
- Beneficiação na Piscina coberta sito no lugar de Bouça de Rodas na freguesia de Freixo – Upgrade Energético e Ambiental, no valor de 140.973,97€, amortizado à taxa de 1,41%;

301.04.99

- ETAR sita na rua do Ribeiro nº1035 na freguesia da Gemieira, no valor de 623.583,30€, amortizado à taxa de 1,25%;

301.05.99

- Reservatório de água em betão armado hidrofugado sito na rua da Igreja nº1443 na Mata de Cartomil na freguesia da Gemieira, no valor de 1.005,00€, amortizado à taxa de 2,50%;

301.08.99

- Beneficiação do edifício de r/c, 1º e 2º andares designado de Albergue de Peregrinos e Museu do Brinquedo (Casa do Arnado) sito no largo da Alegria na freguesia de Arcozelo, no valor de 144.160,89€, amortizado à taxa de 0,72%;



Imóveis cujo processo de registo foi concluído no decorrer do ano e não foram contemplados no Balanço Inicial:

301.02.04

- Edifício escolar com cave, r/c e 1º andar designado de Jardim de Infância sito em Rio Velho na freguesia de Fontão, no valor de 143.552,76€, amortizado à taxa de 1,25%;

301.02.99

- Complexo composto por 3 edifícios de r/c e 1º andar designado de Centro de Arte e Cultura sito na rua Agostinho José Taveira nº615 na freguesia de Arca e Ponte de Lima, no valor de 370.790,57€, amortizado à taxa de 2,50%;
- Edifício de r/c, 1º e 2º andares onde está instalado a TURIHAB sito na rua Dr. Cândido da Cruz na freguesia de Arca e Ponte de Lima, no valor de 52.373,78€, amortizado à taxa de 14,28%;

Foram efetuados abates no valor global de 591.413,34€, dos quais 145.500,00€ dizem respeito à bens imóveis alienados, 445.913,34€ relativa à edifícios que foram reconstruídos e convertido o seu destino.

Equipamento Básico – nesta rubrica está incluído todo o equipamento (secretárias, cadeiras, material audio-visual, livros, equipamento informático, material de limpeza, etc.) instalado nos diversos centro educativos e outros edifícios pertencentes ao Município, ou seja, bens essenciais ao desenvolvimento de diversos serviços operativos.

Valor total: 788.540,51€, dos quais amortizados à taxa de 7,14% bens no valor de 23.191,54€, à taxa de 10% bens no valor de 309,54€, à taxa de 12,5% o valor 309.599,29€, à taxa de 14,28% o valor de 10.221,22€, à taxa de 14,29% o valor de 32.016,61€, à taxa de 16,66% o valor de 6.045,21€, à taxa de 20% o valor de 38.378,65€, à taxa de 25% o valor de 225.255,05€, à taxa de 33,33% o valor de 123.717,10€ e à taxa de 50% o valor de 19.806,30€.

Por motivos vários (roubo, deterioração, avaria, etc) foram abatidos bens cujo valor patrimonial totalizou de 14.541,12€.

Equipamento de Transporte – no decorrer do exercício de 2014 foram adquiridas cinco viaturas classificadas da seguinte forma:

202.02.01

- TOYOTA YARIS BIZZ 1.4D 3P cor branca, matrícula: 69-OL-87, no valor de 19.935,60€, taxa de amortização de 12,50%;
- TOYOTA YARIS BIZZ 1.4D 3P cor branca, matrícula: 69-OL-94, no valor de 19.935,60€, taxa de amortização de 12,50%;
- TOYOTA YARIS BIZZ 1.4D 3P cor branca, matrícula: 69-OL-81, no valor de 19.935,60€, taxa de amortização de 12,50%;
- TOYOTA YARIS BIZZ 1.4D 3P cor branca, matrícula: 70-OL-02, no valor de 19.935,60€, taxa de amortização de 12,50%;



202.02.03

- MITSUBISHI CANTER 7C15 (lava-ruas), matrícula: 81-PC-51, no valor de 78.903,50€, taxa de amortização de 10%.

Foram vendidas em Hasta Pública duas motorizadas e quatro automóveis inventariados pelo valor total de 54.315,62€.

Ferramentas e Utensílios – nesta rubrica encontram-se todas as pequenas máquinas e ferramentas afetas à atividade operacional da autarquia, pelo valor total de 5.037,55€:

- Valor: 213,17€, amortizadas à taxa de 12,50%;
- Valor: 660,83€ amortizadas à taxa de 14,28%;
- Valor: 557,90€ amortizadas à taxa de 14,29%;
- Valor: 2.389,78€ amortizadas à taxa de 20,00%;
- Valor: 1.215,87€ amortizadas à taxa de 25,00%.

Foi abatido um bem enquadrado nesta rubrica cujo o valor de inventário é de 525,23€.

Equipamento Administrativo – no exercício corrente foi adquirido diverso equipamento de escritório registado nesta rubrica, no valor total de 4.323,86€, amortizado à taxa de 12,50%.

Foram abatidos bens com o valor total de 753,32€

Taras e Vasilhame – nesta rubrica não foi registado qualquer aquisição no decorrer do exercício.

Outras Imobilizações Corpóreas – nesta rubrica está contemplada a aquisição de uma imagem em granito, livros e documentação com valor histórico. Estes bens não são suscetíveis de amortização.

Valor: 29.696,28€



Imobilizações em Curso – fazem parte desta rubrica obras de construção/recuperação de edifícios e outras construções que ainda estão a decorrer, assim como a aquisição de bens cuja execução está a decorrer atendendo à sua complexidade.

Valor: 2.178.598,19€

Foi transferido desta conta o montante global de 7.757.031,22€, relativo a obras concluídas no decorrer do ano e aptas a serem introduzidas no inventário.

Adiantamento por conta de Imobilizações Corpóreas – no ano corrente não houve movimentos na respetiva rubrica.

De Investimento Financeiros

Partes de Capital – Não houveram registos no decorrer do ano de 2014.

Obrigações e Títulos de Participações – no corrente ano foi registado nesta rubrica o FAM – Fundo de Apoio Municipal nos termos da Lei nº53/2014 de 25 de Agosto, segundo instruções da SATAPOCAL de 31 de Março de 2015.

Valor: 1.220.549,89€

8.2.9 - Não foram incorridos custos no exercício e respeitantes a empréstimos obtidos para financiar imobilizações, durante a construção, que tenham sido capitalizados nesse período.

8.2.10 - Não foram efectuadas reavaliações dos bens do imobilizado no corrente exercício.

8.2.11 - Não existe quadro de reavaliações uma vez que não foram efectuadas.

8.2.12 – Não há imobilizações em poder de terceiros, incluindo bens de domínio público cedidos por contrato de concessão.

8.2.13 – Não existem bens em regime de locação financeira.

8.2.14 – No decorrer do ano 2014 o Município não procedeu ao registo de bens sem valorização.

8.2.15 – Os bens de domínio público que não são objecto de amortização, são os terrenos e recursos naturais, os quais não são susceptíveis de amortizar.



8.2.16 – Mapa de Entidades Participadas

Unidade: Euro

DESIGNAÇÃO	SEDE	% DETIDA	CAPITAL PRÓPRIO	RESULTADOS EXERCÍCIO (2014)
Águas do Noroeste, S.A	Lugar de Gaído – Barcelos 4755-045 Areias de Vilar	0,67	59.198.430,01	(608.799,20)
Resulima- Valorização e Tratamento de Resíduos Sólidos, S.A	Apartado 11 4936 – 908 Vila Nova de Anha	6,90	5.275.542,47	501.418,16
Matadouro Regional do Alto Minho. S.A	Rua Dr. Félix Alves Pereira – Salvador 4970 Arcos de Valdevez	2,50	Encontra-se em fase de dissolução	

8.2.17 – Não existem valores para as contas “Títulos negociáveis” e “Outras aplicações de Tesouraria”.

8.2.18 – Não existem valores para a conta “Outras aplicações financeiras”.

8.2.19 – Não se aplica.

8.2.20 – Não existem situações que justifiquem a atribuição a elementos do activo circulante de um valor inferior ao mais baixo custo ou do mercado.

8.2.21 – Não se criaram provisões extraordinárias respeitantes a elementos do activo circulante.

8.2.22 – Dívidas de cobrança duvidosa

Valor: 27.528,08€

8.2.23 – Não existem dívidas activas e passivas ao pessoal da autarquia.

8.2.24 – O Município de Ponte de Lima não emitiu obrigações nem outros títulos.

8.2.25 – Não existem dívidas ao “ Estado e Outros Entes Públicos” em situação de mora.

8.2.26 – Mapa de contas de Ordem em anexo.

8.2.27 – Desdobramento das contas de provisões.

CÓDIGO CONTAS		SALDO INICIAL	AUMENTO	REDUÇÃO	SALDO FINAL
19	Provisões para aplicações de tesouraria				
291	Provisões para cobranças duvidosas	27.528,08			27.528,08
292	Provisões para riscos e encargos				
39	Provisões para depreciação de existências				
49	Provisões para investimentos financeiros		84.962,00		84.962,00



8.2.28 – A Classe 5 – “Fundo Patrimonial”

51 – “Património” - o aumento verificado na conta diz respeito a prédios do Município de Ponte de Lima não contemplados no Balanço Inicial devido à falta de registo na competente conservatória, e que no decorrer do exercício ficaram com a situação regularizada, nomeadamente:

- prédio urbano inscrito sob o artigo nº928 da freguesia de Fontão, pelo valor de 143.552,76€;
- prédio urbano inscrito sob o artigo nº1131 da freguesia de Arca e Ponte de Lima, pelo valor de 76.316,08€;
- prédio urbano inscrito sob o artigo nº1152 da freguesia de Arca e Ponte de Lima, pelo valor de 423.690€;
- prédio urbano inscrito sob o artigo nº1153 da freguesia de Arca e Ponte de Lima pelo valor de 461.915,57€;

59 – “Resultados Transitados” - o valor constante na conta dizem respeito à:

- aplicação de resultados do ano anterior no valor de 2.992.861,16€;
- regularização de valores relativo a anos anteriores, Águas do Noroeste, no valor de 1.399.573,02€;
- correções relativamente a exercícios anteriores a 2013, de excesso de estimativa de custos com subsídios férias e encargos, no montante 293.944,52€;
- regularização de amortizações acumuladas relativas a bens agora inventariados e não contemplados no Balanço Inicial, no total de 219.196,63€.

8.2.29 - Demonstração do custo das mercadorias vendidas e das matérias consumidas, como se segue:

Unidade: Euro

MOVIMENTOS	MERCADORIAS	MATÉRIAS-PRIMAS, SUBSIDIÁRIAS E DE CONSUMO
Existências iniciais	0,00	73.307,14
Compras	0,00	843.973,18
Regularização de existências	0,00	-165,54
Existências finais	0,00	74.804,19
Custos no exercício		842.641,67

8.2.30 – Não existe.

8.2.31 – Mapa “Demonstração de Resultados Financeiros” em anexo.

8.2.32 – Mapa “ Demonstração de Resultados Extraordinários” em anexo.



ENTIDADE		MAPA DAS CONTAS DE ORDEM				DATA	ANO	PAGINA
MPL						2015/03/30	2014	1
COD. CONTA	DESIGNAÇÃO	SALDO INICIAL		DO ANO		SALDO FINAL		
		DEBITO	CREDITO	DEBITO	CREDITO	DEVEDOR	CREADOR	
09	CONTAS DE ORDEM	12.004.144,28	12.004.144,28	274.962,57	274.962,57			
09.1	RECIPOS PARA COBRANÇA	27.528,08				27.528,08		
09.1.1	EXERCÍCIO ANTERIOR	27.528,08				27.528,08		
09.1.1.01	RECEITA LIQUIDADADA	27.528,08				27.528,08		
09.1.1.02	RECEITA COBRADA							
09.1.1.03	RECEITA ANULADA							
09.1.2	EXERCÍCIO CORRENTE							
09.1.2.01	RECEITA LIQUIDADADA							
09.1.2.02	RECEITA COBRADA							
09.1.2.03	RECEITA ANULADA							
09.2	FUNDOS CAUCIONADOS		1.064.260,81	125.871,38	73.687,68		1.012.077,11	
09.2.1	CAUÇÕES DE EMPREITADAS/FORNECIMENTOS		957.575,58	117.563,18	55.510,44		895.522,84	
09.2.1.01	PRESTADA		957.575,58		55.510,44		1.013.086,02	
09.2.1.02	DEVOLVIDA			117.563,18		117.563,18		
09.2.1.03	ACCIONADA							
09.2.2	CAUÇÕES DE LOTEAMENTOS E OBRAS		16.347,67	1.000,00	13.081,74		28.429,41	
09.2.2.01	PRESTADA		16.347,67		13.081,74		29.429,41	
09.2.2.02	DEVOLVIDA			1.000,00		1.000,00		
09.2.2.03	ACCIONADA							
09.2.3	CAUÇÕES DE LICENCIAMENTO SANITÁRIO		1.229,54				1.229,54	
09.2.3.01	PRESTADA		1.229,54				1.229,54	
09.2.3.02	DEVOLVIDA							
09.2.3.03	ACCIONADA							
09.2.4	OUTRAS CAUÇÕES		89.108,02	7.308,20	5.095,50		86.895,32	
09.2.4.01	PRESTADAS		89.108,02		5.095,50		94.203,52	
09.2.4.02	DEVOLVIDAS			7.308,20		7.308,20		
09.2.4.03	ACCIONADAS							
09.3	CAUÇÕES E GARANTIAS EM DOCUMENTOS		10.899.342,49	48.823,52	26.579,99		10.877.098,96	
09.3.1	EMPREITADAS E FORNECIMENTOS		10.899.342,49	48.823,52	26.579,99		10.877.098,96	
09.3.1.01	PRESTADA		10.899.342,49		26.579,99		10.925.922,48	
09.3.1.02	DEVOLVIDA			48.823,52		48.823,52		
09.3.1.03	ACCIONADA							
09.3.2	LOTEAMENTOS							
09.3.2.01	PRESTADA							
09.3.2.02	DEVOLVIDA							
09.3.2.03	ACCIONADA							
09.3.3	OUTRAS							
09.3.3.01	PRESTADA							
09.3.3.02	DEVOLVIDA							
09.3.3.03	ACCIONADA							
09.4	GUIA DE DEPÓSITO		13.012,90				13.012,90	
09.4.1	EMPREITADAS E FORNECIMENTOS		13.012,90				13.012,90	
09.4.1.01	PRESTADA		13.012,90				13.012,90	
09.4.1.02	DEVOLVIDA							
09.4.1.03	ACCIONADA							
09.4.2	LOTEAMENTOS/OBRAS PARTICULARES							
09.4.2.01	PRESTADA							
09.4.2.02	DEVOLVIDA							
09.4.2.03	ACCIONADA							
09.4.3	OUTRAS							
09.4.3.01	PRESTADA							
09.4.3.02	DEVOLVIDA							
09.4.3.03	ACCIONADA							
09.9	CONTAS DE CONTRAPARTIDA	11.976.616,20	27.528,08	100.267,67	174.694,90	11.874.660,89		
	A TRANSPORTAR ...	27.528,08	11.976.616,20	174.694,90	100.267,67		11.874.660,89	

ENTIDADE		MAPA DAS CONTAS DE ORDEM				DATA	ANO	PAGINA
MPL						2015/03/30	2014	2
COD. CONTA	DESIGNAÇÃO	SALDO INICIAL		DO ANO		SALDO FINAL		
		DEBITO	CREDITO	DEBITO	CREDITO	DEVEDOR	CRETOR	
	TRANSPORTE ...	27.528,08	11.976.616,20	174.694,90	100.267,67	202.222,98	12.076.883,87	
09.9.1	RECIBOS PARA COBRANÇA		27.528,08				27.528,08	
09.9.1.01	ANOS ANTERIORES							
09.9.1.02	ANO CORRENTE		27.528,08				27.528,08	
09.9.2	FUNDOS CAUCIONADOS	1.064.260,81		73.687,68	125.871,38	1.012.077,11		
09.9.2.01	EMPREITADAS	957.575,58		55.510,44	117.563,18	895.522,84		
09.9.2.02	LOTEAMENTOS E OBRAS	16.347,67		13.081,74	1.000,00	28.429,41		
09.9.2.03	LICENCIAMENTO SANITÁRIO	1.229,54				1.229,54		
09.9.2.04	OUTRAS CAUÇÕES	89.108,02		5.095,50	7.308,20	86.895,32		
09.9.3	GARANTIAS BANCÁRIAS	10.899.342,49		26.579,99	48.823,52	10.877.098,96		
09.9.4	GUIA DE DEPÓSITO	13.012,90				13.012,90		
	TOTAL ...	12.004.144,28	12.004.144,28	274.962,57	274.962,57			

ENTIDADE

MPL

-

MUNICÍPIO DE PONTE DE LIMA

Janeiro - Dezembro

Pag. 1

CUSTOS E PERDAS	EXERCÍCIOS		PROVEITOS E GANHOS	EXERCÍCIOS	
	N	N - 1		N	N - 1
681 - JUROS SUPOSTADOS	5.504,06	8.034,82	781 - JUROS OBTIDOS	211.912,62	339.063,22
682 - PERDAS EM ENTIDADES PARTICIPADAS			782 - GANHOS EM ENTIDADES PARTICIPADAS		
683 - AMORTIZAÇÕES DE INVESTIMENTOS EM IMÓVEIS			783 - RENDIMENTOS DE IMÓVEIS	1.010.981,84	1.380.975,36
684 - PROVISÕES PARA PLICAÇÕES FINANCEIRAS	84.962,00		784 - RENDIMENTOS DE PARTICIPAÇÕES DE CAPITAL	4.835,85	5.286,04
685 - DIFERENÇAS DE CÂMBIO DESFAVORÁVEIS			785 - DIFERENÇAS DE CÂMBIO FAVORÁVEIS		
687 - PERDAS NA ALIENAÇÃO DE APLICAÇÕES DE TESOURARIA			786 - DESC. DE PTO. PAGAMENTO OBTIDOS	173,94	495,35
688 - OUTROS CUSTOS E PERDAS FINANCEIRAS	4.168,49	7.574,38	787 - GANHOS NA ALIEN. APLIC. TESOURARIA		
RESULTADOS FINANCEIROS	1.133.269,70	1.713.047,57	788 - OUTROS PROV. E GANHOS FINANCEIROS		2.836,80
Total	1.227.904,25	1.728.656,77	Total	1.227.904,25	1.728.656,77

ORGÃO EXECUTIVO

Em ___ de _____ de ____

ORGÃO DELIBERATIVO

Em ___ de _____ de ____

ENTIDADE MPL

-

MUNICIPIO DE PONTE DE LIMA

Janeiro - Dezembro

Pag. 1

CUSTOS E PERDAS	EXERCÍCIOS		PROVEITOS E GANHOS	EXERCÍCIOS	
	N	N - 1		N	N - 1
691 - TRANSFÊRENCIAS DE CAPITAL CONCEDIDAS	1.331.578,64	2.698.029,43	791 - RESTITUIÇÃO DE IMPOSTOS	-24.668,66	-386,31
692 - DÍVIDAS INCOBRÁVEIS			792 - RECUPERAÇÃO DE DÍVIDAS		7.178,41
693 - PERDAS EM EXISTÊNCIAS	9,00	-96,51	793 - GANHOS EM EXISTÊNCIA		1.005,14
694 - PERDAS EM IMOBILIZAÇÕES	66.811,94	48.421,67	794 - GANHOS IMOBILIZAÇÕES	144.497,26	26.728,16
695 - MULTAS E PENALIDADES			795 - BENEFÍCIOS PENAL. CONTRATUAIS	86.161,34	30.651,35
696 - AUMENTOS AMORTIZ. PROVISÕES			796 - REDUÇÕES AMORT. PROVISÕES		
697 - CORREÇÕES REL. EXERC. ANTERIORES	652.150,07	1.014.477,70	797 - CORREÇÕES RELAT. EXERC. ANTERIORES	1.420.654,40	1.592.186,11
698 - OUTROS CUSTOS E PERDAS EXTRAORDINÁRIOS	57.033,74	35.067,90	798 - OUTROS PROV. GANHOS EXTRAORDINÁRIOS	2.231.846,43	1.795.069,23
RESULTADOS EXTRAORDINARIOS	1.750.907,38	-343.468,10			
			Total	3.858.490,77	3.452.432,09
Total	3.858.490,77	3.452.432,09			

ORGÃO EXECUTIVO

Em ___ de _____ de ____

ORGÃO DELIBERATIVO

Em ___ de _____ de ____

NOTAS SOBRE O PROCESSO ORÇAMENTAL E RESPECTIVA EXECUÇÃO

NOTAS SOBRE O PROCESSO ORÇAMENTAL E RESPECTIVA EXECUÇÃO

As notas que a seguir se desenvolvem respeitam a numeração definida no POCAL.

8.3.1 - Modificações ao Orçamento

Durante o exercício de 2014 foi operada uma modificação ao Orçamento da Receita, com a natureza de revisão, e vinte e sete modificações ao Orçamento da Despesa, com a natureza de alteração, conforme mapas em anexo.

8.3.2 - Modificações ao Plano Plurianual de Investimentos (P.P.I.) e Plano de Atividades Municipais (P.A.M.)

Durante o exercício de 2014 foram realizadas vinte e cinco modificações ao P.P.I, vinte e quatro com a natureza de alteração e uma com a natureza de revisão, conforme mapas em anexo.

Durante o exercício de 2014 foram realizadas vinte e uma modificações ao P.A.M com a natureza de alteração, conforme mapas em anexo.

8.3.3 - Contratação Administrativa

Ver mapa em anexo

8.3.4 - Transferências e Subsídios

Ver mapa em anexo

8.3.5 - Aplicações em ativos de rendimento fixo e variável

Não se aplica

8.3.6 - Endividamento

Ver mapa anexo.



ENTIDADE		MODIFICAÇÕES AO ORÇAMENTO DA RECEITA		Pagina: 1			
MUNICIPIO DE PONTE DE LIMA		TOTAL DE ALTERAÇÕES : 1		DO ANO CONTABILISTICO DE: 2014			
		ATÉ Á DATA : 2014/12/31					
CLASSIFICAÇÃO ECONÓMICA		DOTAÇÕES DA RECEITA					
CÓDIGO	DESCRIÇÃO	PREVIÇÕES INICIAIS		MODIFICAÇÕES ORÇAMENTAIS		PREVIÇÕES CORRIGIDAS	OBSERVAÇÕES
		INSCRIÇÕES / REFORÇOS	DIMINUIÇÕES / ANULAÇÕES	INSCRIÇÕES / REFORÇOS	DIMINUIÇÕES / ANULAÇÕES		
01	IMPOSTOS DIRECTOS	4.146.928,00		4.146.928,00		4.146.928,00	
0102	OUTROS	4.146.928,00		4.146.928,00		4.146.928,00	
010202	IMPOSTO MUNICIPAL SOBRE IMÓVEIS	2.655.856,00		2.655.856,00		2.655.856,00	
010203	IMPOSTO ÚNICO DE CIRCULAÇÃO	801.386,00		801.386,00		801.386,00	
010204	IMPOSTO MUNICIPAL SOBRE AS TRANSMISSÕES ONEROSAS DE IMÓVEIS	689.592,00		689.592,00		689.592,00	
010205	DERRAMA	1,00		1,00		1,00	
010207	IMPOSTOS ABOLIDOS	92,00		92,00		92,00	
01020701	CONTRIBUIÇÃO AUTÁRQUICA	90,00		90,00		90,00	
01020702	IMPOSTO MUNICIPAL DE SISA	1,00		1,00		1,00	
01020703	IMPOSTO MUNICIPAL SOBRE VEÍCULOS	1,00		1,00		1,00	
010299	IMPOSTOS DIRECTOS DIVERSOS	1,00		1,00		1,00	
02	IMPOSTOS INDIRECTOS	75.640,00		75.640,00		75.640,00	
0202	OUTROS	75.640,00		75.640,00		75.640,00	
020206	IMPOSTOS INDIRECTOS ESPECÍFICOS DAS AUTARQUIAS LOCAIS	16.288,00		16.288,00		16.288,00	
02020601	MERCADOS E FEIRAS	7.442,00		7.442,00		7.442,00	
02020602	LOTEAMENTO E OBRAS	5.671,00		5.671,00		5.671,00	
02020603	Ocupação da via pública	39.497,00		39.497,00		39.497,00	
02020605	PUBLICIDADE	1.265,00		1.265,00		1.265,00	
02020606	SANEAMENTO-CONSERVAÇÃO	1,00		1,00		1,00	
02020607	UTILIZAÇÃO DA REDE VIÁRIA	5.476,00		5.476,00		5.476,00	
02020699	OUTROS	1,00		1,00		1,00	
0202069901	TAXA MUNICIPAL DE DIREITOS DE PASSAGEM -TMDP	1,00		1,00		1,00	
0202069902	TAXA DEPOSITO FICHA TECNICA HABITAÇÃO -TDFTH	90,00		90,00		90,00	
0202069999	OUTROS	5.385,00		5.385,00		5.385,00	
04	TAXAS, MULTAS E OUTRAS PENALIDADES	659.832,00		659.832,00		659.832,00	
0401	TAXAS	659.832,00		659.832,00		659.832,00	
040123	TAXAS ESPECÍFICAS DAS AUTARQUIAS LOCAIS	659.832,00		659.832,00		659.832,00	
04012301	MERCADOS E FEIRAS	290.189,00		290.189,00		290.189,00	
04012302	LOTEAMENTO E OBRAS	302.899,00		302.899,00		302.899,00	
04012303	Ocupação da via pública	26.751,00		26.751,00		26.751,00	
04012305	CAÇA, USO E PORTE DE ARMA	605,00		605,00		605,00	
04012306	SANEAMENTO	5.270,00		5.270,00		5.270,00	
04012399	OUTROS	34.114,00		34.114,00		34.114,00	
0401239901	TAXA DEPOSITO FICHA TÉCNICA HABITAÇÃO - TDFTH	261,00		261,00		261,00	
0401239902	TAXA PELA EMISSÃO DO CERTIFICADO DE REGISTO	1,00		1,00		1,00	
0401239999	OUTRAS	33.852,00		33.852,00		33.852,00	
0402	MULTAS E OUTRAS PENALIDADES:	4,00		4,00		4,00	
040201	JUROS DE MORA	1,00		1,00		1,00	
040202	JUROS COMPENSATÓRIOS	1,00		1,00		1,00	
040204	COIMAS E PENALIDADES POR CONTRA ORDENAÇÕES	1,00		1,00		1,00	
040299	MULTAS E PENALIDADES DIVERSAS	1,00		1,00		1,00	
05	RENDIMENTOS DE PROPRIEDADE	225.005,00		225.005,00		225.005,00	
0502	JUROS - SOCIEDADES FINANCEIRAS	225.000,00		225.000,00		225.000,00	
050201	BANCOS E OUTRAS INSTITUIÇÕES FINANCEIRAS	225.000,00		225.000,00		225.000,00	
0503	JUROS- ADMINISTRAÇÕES PÚBLICAS	1,00		1,00		1,00	
050301	ADMINISTRAÇÃO CENTRAL- ESTADO	1,00		1,00		1,00	
0507	DIVIDENDOS E PARTICIPAÇÕES NOS LUCROS DE SOCIEDADES E QUASE-SOCIEDADES NÃO FINANCEIRAS	2,00		2,00		2,00	
050702	EMPRESAS PÚBLICAS MUNICIPAIS E INTERMUNICIPAIS	1,00		1,00		1,00	
050799	OUTRAS	1,00		1,00		1,00	
0510	RENDAS	2,00		2,00		2,00	
051001	TERRENOS	1,00		1,00		1,00	
051099	OUTROS	1,00		1,00		1,00	

MODIFICAÇÕES AO ORÇAMENTO DA RECEITA

TOTAL DE ALTERAÇÕES : DO ANO CONTABILÍSTICO DE: 2014 ATÉ Á DATA : 2014/12/31

TOTAL DE REVISÕES : 1

ENTIDADE

MUNICÍPIO DE PONTE DE LIMA

CÓDIGO	CLASSIFICAÇÃO ECONÓMICA	DESCRIÇÃO	DOTAÇÕES DA RECEITA				OBSERVAÇÕES
			PREVISÕES INICIAIS	MODIFICAÇÕES ORÇAMENTAIS		PREVISÕES CORRIGIDAS	
				INSCRIÇÕES / REFORÇOS	DIMINUIÇÕES / ANULAÇÕES		
06	TRANSFERÊNCIAS CORRENTES		14.130.609,00			14.130.609,00	
0601	SOCIEDADES E QUASE-SOCIEDADES NÃO FINANCEIRAS		2,00			2,00	
060101	PÚBLICAS		2,00			2,00	
06010102	EMPRESAS PÚBLICAS MUNICIPAIS E INTERMUNICIPAIS		1,00			1,00	
06010199	OUTRAS		1,00			1,00	
0603	ADMINISTRAÇÃO CENTRAL		13.886.998,00			13.886.998,00	
060301	ESTADO		13.856.997,00			13.856.997,00	
06030101	FUNDO DE EQUILIBRIO FINANCEIRO		9.257.752,00			9.257.752,00	
06030102	FUNDO SOCIAL MUNICIPAL		806.243,00			806.243,00	
06030103	PARTICIPAÇÃO VARIÁVEL NO IRS		1,00			1,00	
06030199	OUTROS		3.793.001,00			3.793.001,00	
0603019901	ENSIÑO PRÉ ESCOLAR		620.000,00			620.000,00	
0603019902	TRANSPORTES ESCOLARES		183.000,00			183.000,00	
0603019903	ATIVIDADES ENRIQUECIMENTO CURRICULAR		1,00			1,00	
0603019904	ENSIÑO 1º CICLO		400.000,00			400.000,00	
0603019905	GESTÃO DO PESSOAL NÃO DOCENTE		2.460.000,00			2.460.000,00	
0603019906	GESTÃO DO PARQUE ESCOLAR		80.000,00			80.000,00	
0603019999	OUTROS		50.000,00			50.000,00	
060307	SERVIÇOS E FUNDOS AUTÓNOMOS		30.001,00			30.001,00	
06030701	I. E. F. P		30.000,00			30.000,00	
06030799	OUTROS		1,00			1,00	
0605	ADMINISTRAÇÃO LOCAL		5,00			5,00	
060501	CONTINENTE		5,00			5,00	
06050101	MUNICÍPIOS		1,00			1,00	
06050102	FREGUESIAS		1,00			1,00	
06050103	ASSOCIAÇÃO DE MUNICÍPIOS		1,00			1,00	
06050104	COMUNIDADE URBANA		1,00			1,00	
06050199	OUTROS		1,00			1,00	
0607	INSTITUIÇÕES SEM FINS LUCRATIVOS		1,00			1,00	
060701	INSTITUIÇÕES SEM FINS LUCRATIVOS		1,00			1,00	
0608	FAMÍLIAS		1,00			1,00	
060801	FAMÍLIAS		1,00			1,00	
060901	RESTO DO MUNDO		243.602,00			243.602,00	
06090101	FEDER		243.602,00			243.602,00	
06090102	FUNDO DE COESÃO		1,00			1,00	
06090103	FEADER		1,00			1,00	
06090199	OUTRAS		1,00			1,00	
07	VENDA DE BENS E SERVIÇOS CORRENTES		4.080.479,00			4.080.479,00	
0701	VENDA DE BENS		955.862,00			955.862,00	
070101	MATERIAL DE ESCRITÓRIO		1,00			1,00	
070102	LIVROS E DOCUMENTAÇÃO TÉCNICA		1,00			1,00	
070103	PUBLICAÇÕES E IMPRESSOS		748,00			748,00	
070105	BENS INUTILIZADOS		1,00			1,00	
070106	PRODUTOS AGRÍCOLAS E PECUÁRIOS		6.354,00			6.354,00	
070107	PRODUTOS ALIMENTARES E BEBIDAS		500,00			500,00	
070110	DESPERDÍCIOS, RESÍDUOS E REFUGOS		2,00			2,00	
07011001	SUCATA		1,00			1,00	
07011099	OUTROS		1,00			1,00	
070111	PRODUTOS ACABADOS E INTERMÉDIOS		937.007,00			937.007,00	
07011101	INERTES		1,00			1,00	
07011102	OUTROS		937.006,00			937.006,00	
070199	OUTROS		11.248,00			11.248,00	

ENTIDADE		MODIFICAÇÕES AO ORÇAMENTO DA RECEITA		Pagina: 3			
MUNICÍPIO DE PONTE DE LIMA		TOTAL DE ALTERAÇÕES : TOTAL DE REVISÕES : 1		DO ANO CONTABILÍSTICO DE: 2014			
		ATÉ À DATA : 2014/12/31					
CLASSIFICAÇÃO ECONÓMICA		DOTAÇÕES DA RECEITA					
CÓDIGO	DESCRIÇÃO	PREVISÕES INICIAIS		MODIFICAÇÕES ORÇAMENTAIS		PREVISÕES CORRIGIDAS	OBSERVAÇÕES
		INSCRIÇÕES / REFORÇOS	DIMINUIÇÕES / ANULAÇÕES	INSCRIÇÕES / REFORÇOS	DIMINUIÇÕES / ANULAÇÕES		
0702	SERVIÇOS	1.659.865,00				1.659.865,00	
070201	ALUGUER DE ESPAÇOS E EQUIPAMENTOS	53.607,00				53.607,00	
070203	VISTORIAS E ENSAIOS	1,00				1,00	
070208	SERVIÇOS SOCIAIS, RECREATIVOS, CULTURAIS E DESPORTO	137.004,00				137.004,00	
07020801	SERVIÇOS SOCIAIS	1,00				1,00	
07020802	SERVIÇOS RECREATIVOS	2,00				2,00	
0702080201	TURISMO SENIOR	1,00				1,00	
0702080299	OUTROS	1,00				1,00	
07020803	SERVIÇOS CULTURAIS	30.778,00				30.778,00	
0702080301	TURISMO SENIOR	1,00				1,00	
0702080399	OUTROS	30.777,00				30.777,00	
07020804	SERVIÇOS DESPORTIVOS	106.223,00				106.223,00	
070209	SERVIÇOS ESPECÍFICOS DAS AUTARQUIAS	1.469.253,00				1.469.253,00	
07020901	SANEAMENTO	786.895,00				786.895,00	
07020902	RESÍDUOS SÓLIDOS	26.016,00				26.016,00	
07020903	TRANSPORTES COLECTIVOS DE PESSOAS E MERCADORIAS	4,00				4,00	
0702090301	TRANSPORTES EFECTUADOS PELOS BOMBEIROS OU AMBULÂNCIAS	1,00				1,00	
0702090302	TRANSPORTES ESCOLARES	1,00				1,00	
0702090303	TRANSPORTES DE PESSOAS E MERCADORIAS	1,00				1,00	
0702090399	OUTROS	1,00				1,00	
07020904	TRABALHOS POR CONTA DE PARTICULARES	120.198,00				120.198,00	
0702090401	RAMAIS DE ÁGUA	120.197,00				120.197,00	
0702090409	OUTROS	1,00				1,00	
07020905	CEMITÉRIOS	6.507,00				6.507,00	
07020906	MERCADOS E FEIRAS	1,00				1,00	
07020907	PARQUES DE ESTACIONAMENTO	20.682,00				20.682,00	
07020908	PARQUES DE CAMPISMO	261.032,00				261.032,00	
07020999	OUTROS	247.918,00				247.918,00	
0703	RENDAS	1.464.752,00				1.464.752,00	
070301	HABITAÇÕES	88.993,00				88.993,00	
070302	EDIFÍCIOS	271.129,00				271.129,00	
070399	OUTRAS	1.104.630,00				1.104.630,00	
08	OUTRAS RECEITAS CORRENTES	708,00				708,00	
0801	OUTRAS	708,00				708,00	
080199	OUTRAS	708,00				708,00	
08019901	INDEMNIZAÇÕES POR DETERIORAÇÃO, ROUBO E EXTRAVIO DE BENS PATRIMONIAIS	1,00				1,00	
08019902	INDEMNIZAÇÕES DE ESTRAGOS PROVOCADOS POR OUTRÉM EM VIATURAS OU OUTROS	1,00				1,00	
08019903	IVA REEMBOLSADO	1,00				1,00	
08019999	DIVERSAS	705,00				705,00	
0801999901	TRANSPORTES ESCOLARES	704,00				704,00	
0801999999	DIVERSAS	1,00				1,00	
09	VENDAS DE BENS DE INVESTIMENTO	200.013,00				200.013,00	
0901	TERRENOS	100.003,00				100.003,00	
090101	SOCIEDADES E QUASE-SOCIEDADES NÃO FINANCEIRAS	100.000,00				100.000,00	
090103	ADMINISTRAÇÃO PÚBLICA- ADMINISTRAÇÃO CENTRAL- ESTADO	1,00				1,00	
090109	INSTITUIÇÕES SEM FINS LUCRATIVOS	1,00				1,00	
090110	FAMÍLIAS	1,00				1,00	
0902	HABITAÇÕES	50.003,00				50.003,00	
090201	SOCIEDADES E QUASE-SOCIEDADES NÃO FINANCEIRA	1,00				1,00	
090203	ADMINISTRAÇÃO PÚBLICA- ADMINISTRAÇÃO CENTRAL- ESTADO	1,00				1,00	
090209	INSTITUIÇÕES SEM FINS LUCRATIVOS	1,00				1,00	

MODIFICAÇÕES AO ORÇAMENTO DA RECEITA

TOTAL DE ALTERAÇÕES :
 TOTAL DE REVISÕES : 1

DO ANO CONTABILISTICO DE: 2014 ATÉ Á DATA : 2014/12/31

ENTIDADE
 MUNICIPIO DE PONTE DE LIMA

CÓDIGO	DESCRIÇÃO	DOTAÇÕES DA RECEITA				OBSERVAÇÕES
		PREVISÕES INICIAIS	MODIFICAÇÕES ORÇAMENTAIS		PREVISÕES CORRIGIDAS	
			INSCRIÇÕES / REFORÇOS	DIMINUIÇÕES / ANULAÇÕES		
090210	FAMÍLIAS	50.000,00			50.000,00	
0903	EDIFÍCIOS	50.003,00			50.003,00	
090301	SOCIEDADES E QUASE-SOCIEDADES NÃO FINANCEIRA	1,00			1,00	
090303	ADMINISTRAÇÃO PÚBLICA- ADMINISTRAÇÃO CENTRAL- ESTADO	1,00			1,00	
090309	INSTITUIÇÕES SEM FINS LUCRATIVOS	1,00			1,00	
090310	FAMÍLIAS	50.000,00			50.000,00	
0904	OUTROS BENS DE INVESTIMENTO	4,00			4,00	
090401	SOCIEDADES E QUASE-SOCIEDADES NÃO FINANCEIRA	2,00			2,00	
09040101	EQUIPAMENTO DE TRANSPORTE	1,00			1,00	
09040102	MAQUINARIA E EQUIPAMENTO	1,00			1,00	
090410	FAMÍLIAS	2,00			2,00	
09041001	EQUIPAMENTO DE TRANSPORTE	1,00			1,00	
09041002	MAQUINARIA E EQUIPAMENTO	1,00			1,00	
10	TRANSFERÊNCIAS DE CAPITAL	6.674.641,00			6.674.641,00	
1001	SOCIEDADES E QUASE-SOCIEDADES NÃO FINANCEIRAS	2,00			2,00	
100101	PÚBLICAS	2,00			2,00	
10010102	EMPRESAS PÚBLICAS MUNICIPAIS E INTERMUNICIPAIS	1,00			1,00	
10010199	OUTRAS	1,00			1,00	
1003	ADMINISTRAÇÃO CENTRAL	1.028.646,00			1.028.646,00	
100301	ESTADO	1.028.644,00			1.028.644,00	
10030101	FUNDO DE EQUILIBRIO FINANCEIRO	1.028.639,00			1.028.639,00	
10030102	FUNDO DE COESÃO MUNICIPAL	1,00			1,00	
10030104	COOPERAÇÃO TÉCNICA E FINANCEIRA	3,00			3,00	
1003010401	MAOT/DGAL	1,00			1,00	
1003010402	DREN	1,00			1,00	
1003010499	OUTRAS	1,00			1,00	
10030199	OUTROS	1,00			1,00	
100308	SERVIÇOS E FUNDOS AUTÔNOMOS	2,00			2,00	
10030801	INH - Construção de Habitação Social	1,00			1,00	
10030802	IND - Construção de Instalações Desportivas	1,00			1,00	
1005	ADMINISTRAÇÃO LOCAL	5,00			5,00	
100501	CONTINENTE	5,00			5,00	
10050101	MUNICÍPIOS	1,00			1,00	
10050102	FREGUESIAS	1,00			1,00	
10050103	ASSOCIAÇÃO DE MUNICÍPIOS	1,00			1,00	
10050104	COMUNIDADE URBANA	1,00			1,00	
10050199	OUTROS	1,00			1,00	
1007	INSTITUIÇÕES SEM FINS LUCRATIVOS	1,00			1,00	
100701	INSTITUIÇÕES SEM FINS LUCRATIVOS	1,00			1,00	
1008	FAMÍLIAS	1,00			1,00	
100801	FAMÍLIAS	1,00			1,00	
1009	RESTO DO MUNDO	5.645.986,00			5.645.986,00	
100901	UNIÃO EUROPEIA- INSTITUIÇÕES	5.645.986,00			5.645.986,00	
10090101	FEDER	4.042.635,00			4.042.635,00	
10090102	FUNDO DE COESÃO	1.504.890,00			1.504.890,00	
10090103	FEADER	98.460,00			98.460,00	
10090199	OUTRAS	1,00			1,00	
11	ACTIVOS FINANCEIROS	6.141,00			6.141,00	
1106	EMPRESTIMOS A MÉDIO E LONGO PRAZOS	6.140,00			6.140,00	
110601	SOCIEDADES E QUASE-SOCIEDADES NÃO FINANCEIRA	6.140,00			6.140,00	
1108	ACCÕES E OUTRAS PARTICIPAÇÕES	1,00			1,00	
110801	SOCIEDADES E QUASE-SOCIEDADES NÃO FINANCEIRA	1,00			1,00	
12	PASSIVOS FINANCEIROS	2,00			2,00	

ENTIDADE		MODIFICAÇÕES AO ORÇAMENTO DA RECEITA		Pagina: 5	
MUNICÍPIO DE PONTE DE LIMA		TOTAL DE ALTERAÇÕES : TOTAL DE REVISÕES : 1		ATÉ À DATA : 2014/12/31	
DO ANO CONTABILÍSTICO DE: 2014					
CLASSIFICAÇÃO ECONÓMICA		DOTAÇÕES DA RECEITA			OBSERVAÇÕES
CÓDIGO	DESCRIÇÃO	PREVISÕES INICIAIS	MODIFICAÇÕES ORÇAMENTAIS	PREVISÕES CORRIGIDAS	
		INSCRIÇÕES / REFORÇOS	DIMINUIÇÕES / ANULAÇÕES		
1206	EMPRÉSTIMOS A MÉDIO E LONGO PRAZOS	1,00		1,00	
120602	SOCIEDADES FINANCEIRAS	1,00		1,00	
1207	OUTROS PASSIVOS FINANCEIROS	1,00		1,00	
120702	SOCIEDADES FINANCEIRAS	1,00		1,00	
13	OUTRAS RECEITAS DE CAPITAL	2,00		2,00	
1301	OUTRAS	2,00		2,00	
130101	INDEMNIZAÇÕES	1,00		1,00	
130199	OUTRAS	1,00		1,00	
16	SALDO DA GERÊNCIA ANTERIOR		10.296.270,11	10.296.270,11	
1601	SALDO ORÇAMENTAL		10.296.270,11	10.296.270,11	
160101	NA POSSE DO SERVIÇO		10.296.270,11	10.296.270,11	
TOTAL . . .		30.200.000,00	10.296.270,11	40.496.270,11	

ORGÃO EXECUTIVO

Em ____ de _____ de _____

ORGÃO DELIBERATIVO

Em ____ de _____ de _____

ENTIDADE		MODIFICAÇÕES AO ORÇAMENTO DA DESPESA		Pagina: 1	
MUNICÍPIO DE PONTE DE LIMA		TOTAL DE ALTERAÇÕES : 27	ATÉ À DATA : 2014/12/31		
		TOTAL DE REVISÕES :	DO ANO CONTABILÍSTICO DE 2014		
IDENTIFICAÇÃO DAS RUBRICAS		DESPESA			
CLASSIFICAÇÃO ORÇÂNICA ECONÔMICA	DESCRIÇÃO	DOTAÇÕES		MODIFICAÇÕES ORÇAMENTAIS	
		INICIAIS	INSCRIÇÕES / REFORÇOS	DIMINUIÇÕES / ANULAÇÕES	DOTAÇÕES CORRIGIDAS
O	B	S			
01	ADMINISTRAÇÃO AUTARQUICA				
0101	OPERAÇÕES FINANCEIRAS				
0101	JUROS E OUTROS ENCARGOS				
0101	JUROS DA DÍVIDA PÚBLICA				
0101	SOCIEDADES FINANCEIRAS- BANCOS E OUTRAS INSTITUIÇÕES FINANCEIRAS				
0101	EMPRÉSTIMOS DE MÉDIO E LONGO PRAZO	7.000,00	5.000,00		12.000,00
0101	OUTROS ENCARGOS FINANCEIROS	1.583,00	100,00		1.683,00
0101	OUTROS ENCARGOS FINANCEIROS				
0101	ACTIVOS FINANCEIROS				
0101	EMPRÉSTIMOS A MÉDIO E LONGO PRAZOS				
0101	SOCIEDADES E QUASE-SOCIEDADES NÃO FINANCEIRAS- PRI	50.000,00			50.000,00
0101	ACCÕES E OUTRAS PARTICIPAÇÕES				
0101	SOCIEDADES E QUASE-SOCIEDADES NÃO FINANCEIRAS- PÚBLICAS	1,00	2.000,00		2.001,00
0101	PASSIVOS FINANCEIROS				
0101	EMPRÉSTIMOS A MÉDIO E LONGO PRAZOS				
0101	SOCIEDADES FINANCEIRAS- BANCOS E OUTRAS INSTITUIÇÕES FINANCEIRAS	158.000,00			158.000,00
0102	CLASSES INACTIVAS				
0102	DESPESAS COM O PESSOAL				
0102	SEGURANÇA SOCIAL				
0102	ENCARGOS COM A SAÚDE	1.000,00			1.000,00
0102	SUBSÍDIO FAMILIAR A CRIANÇAS E JOVENS	500,00	2.000,00		2.500,00
0102	OUTRAS PENSÕES	500,00	21.730,00		22.230,00
0103	ORGÃOS DA AUTARQUIA				
0103	DESPESAS COM O PESSOAL				
0103	REMUNERAÇÕES CERTAS E PERMANENTES				
0103	TITULARES DE ÓRGÃOS DE SOBERANIA E MEMBROS DE ÓRGÃOS AUTÁRQUICOS	151.791,00			151.791,00
0103	PESSOAL DOS QUADROS- REGIME DA FUNÇÃO PÚBLICA				
0103	PESSOAL EM FUNÇÕES	1,00			1,00
0103	ALTERAÇÕES OBRIGATORIAS DE POSICIONAMENTO REMUNERATÓRIO	1,00			1,00
0103	ALTERAÇÕES FACULTATIVAS DE POSICIONAMENTO REMUNERATÓRIO	1,00			1,00
0103	RECRUTAMENTO DE PESSOAL PARA NOVOS POSTOS DE TRABALHO	1,00			1,00
0103	PESSOAL DOS QUADROS- REGIME DO CONTRATO INDIVIDUAL DO TRABALHO				
0103	PESSOAL EM FUNÇÕES	16.889,00			16.889,00
0103	ALTERAÇÕES OBRIGATORIAS DE POSICIONAMENTO REMUNERATÓRIO	1,00			1,00
0103	ALTERAÇÕES FACULTATIVAS DE POSICIONAMENTO REMUNERATÓRIO	1,00			1,00
0103	RECRUTAMENTO DE PESSOAL PARA NOVOS POSTOS DE TRABALHO	1,00			1,00
0103	PESSOAL PARA ALÉM DOS QUADROS	1,00			1,00
0103	PESSOAL CONTRATADO A TERMO				
0103	PESSOAL EM FUNÇÕES	1,00			1,00
0103	ALTERAÇÕES OBRIGATORIAS DE POSICIONAMENTO REMUNERATÓRIO	1,00			1,00
0103	ALTERAÇÕES FACULTATIVAS DE POSICIONAMENTO REMUNERATÓRIO	1,00			1,00
0103	RECRUTAMENTO DE PESSOAL PARA NOVOS POSTOS DE TRABALHO	1,00			1,00
0103	PESSOAL EM REGIME DE TAREFA OU AVENÇA				
0103	PESSOAL EM QUALQUER OUTRA SITUAÇÃO	95.990,00			95.990,00
0103	GRATIFICAÇÕES	1,00			1,00
0103	REPRESENTAÇÃO	1,00			1,00
0103	SUPLEMENTOS E PRÊMIOS	1,00			1,00
0103	SUBSÍDIO DE REFEIÇÃO	11.272,00			11.272,00
0103	SUBSÍDIOS DE FÉRIAS E NATAL	44.112,00			44.112,00
0103	REMUNERAÇÕES POR DOENÇA E MATERNIDADE / PATERNIDADE	1.000,00			1.000,00
0103	ABONOS VARIÁVEIS OU EVENTUAIS				
0103	HORAS EXTRAORDINÁRIAS				
0103	HORAS EXTRAORDINÁRIAS	500,00	750,00		1.250,00

ENTIDADE		TOTAL DE ALTERAÇÕES : 27		MODIFICAÇÕES AO ORÇAMENTO DA DESPESA		Pagina: 2	
MUNICÍPIO DE PONTE DE LIMA		TOTAL DE REVISÕES :		DO ANO CONTABILÍSTICO DE 2014		ATÉ À DATA : 2014/12/31	
IDENTIFICAÇÃO DAS RUBRICAS		DESPESA					
CLASSIFICAÇÃO ORÇÂNICA ECONÓMICA	DESCRIÇÃO	DOTAÇÕES		MODIFICAÇÕES ORÇAMENTAIS		DOTAÇÕES CORRIGIDAS	O B S
		INICIAIS	REFORÇOS	INSCRIÇÕES / DIMINUIÇÕES / ANULAÇÕES			
0103	ALIMENTAÇÃO E ALOJAMENTO	1,00				1,00	
0103	AJUDAS DE CUSTO						
0103	AJUDAS DE CUSTO	500,00	200,00			700,00	
0103	AJUDAS DE CUSTO - ASSEMBLEIA MUNICIPAL	1.500,00				1.500,00	
0103	ABONO PARA FALHAS	1,00				1,00	
0103	OUTROS SUPLEMENTOS E PRÉMIOS						
0103	PRÉMIOS DE DESEMPENHO	1,00				1,00	
0103	OUTROS	50.000,00	12.000,00			62.000,00	
0103	SEGURANÇA SOCIAL						
0103	ENCARGOS COM A SAÚDE	60.000,00	8.000,00			68.000,00	
0103	SUBSÍDIO FAMILIAR A CRIANÇAS E JOVENS	1.000,00				1.000,00	
0103	OUTRAS PRESTAÇÕES FAMILIARES	1,00				1,00	
0103	CONTRIBUIÇÕES PARA A SEGURANÇA SOCIAL						
0103	ASSISTÊNCIA NA DOENÇA DOS FUNCIONÁRIOS PÚBLICOS (ADSE)	1,00				1,00	
0103	SEGURANÇA SOCIAL DOS FUNCIONÁRIOS PÚBLICOS						
0103	CAIXA GERAL DE APOSENTAÇÕES	29.805,00				29.805,00	
0103	SEGURANÇA SOCIAL (REGIME GERAL)	37.943,00	20.000,00			57.943,00	
0103	OUTROS	1,00				1,00	
0103	SEGUROS						
0103	SEGUROS DE ACIDENTES DE TRABALHO E DOENÇAS PROFISSIONAIS						
0103	SEGUROS DE ACIDENTES DE TRABALHO E DOENÇAS PROFISSIONAIS	6.000,00	5.750,00			11.750,00	
0103	SEGUROS ACIDENTES TRABALHO E DOENÇAS PROFISSIONAIS-ASSEMBLEIA MUNICIPAL	500,00				500,00	
0103	OUTRAS DESPESAS DE SEGURANÇA SOCIAL						
0103	EVENTUALIDADE MATERNIDADE, PATERNIDADE E ADOÇÃO	1,00				1,00	
0103	OUTRAS DESPESAS DE SEGURANÇA SOCIAL	1,00				1,00	
0103	AQUISIÇÃO DE BENS E SERVIÇOS						
0103	AQUISIÇÃO DE BENS						
0103	MATÉRIAS-PRIMAS E SUBSIDIÁRIAS	1,00				1,00	
0103	COMBUSTÍVEIS E LUBRIFICANTES						
0103	GASOLINA	1,00				1,00	
0103	GASÓLEO	15.000,00	10.000,00			25.000,00	
0103	VESTUÁRIO E ARTIGOS PESSOAIS	100,00				100,00	
0103	MATERIAL DE ESCRITÓRIO						
0103	MATERIAL DE ESCRITÓRIO	1.000,00	10.000,00			11.000,00	
0103	MATERIAL ESCRITÓRIO - ASSEMBLEIA MUNICIPAL	200,00				200,00	
0103	MATERIAL DE TRANSPORTE- PEÇAS	1,00				1,00	
0103	PRÉMIOS, CONDEORAÇÕES E OFERTAS	10.000,00	10.000,00			20.000,00	
0103	ARTIGOS HONORÍFICOS E DE DECORAÇÃO	500,00				500,00	
0103	MATERIAL DE EDUCAÇÃO, CULTURA E RECREIO	500,00	1.000,00			1.500,00	
0103	OUTROS BENS						
0103	OUTROS BENS	1.500,00	15.000,00			16.500,00	
0103	OUTROS BENS-ASSEMBLEIA MUNICIPAL	250,00				250,00	
0103	AQUISIÇÃO DE SERVIÇOS						
0103	ENCARGOS DE INSTALAÇÕES	1,00				1,00	
0103	LIMPEZA E HIGIENE	1,00				1,00	
0103	CONSERVAÇÃO DE BENS	15.000,00	35.000,00			50.000,00	
0103	LOCAÇÃO DE EDIFÍCIOS	1,00	50.000,00			50.001,00	
0103	LOCAÇÃO DE MATERIAL DE INFORMÁTICA	1,00				1,00	
0103	LOCAÇÃO DE MATERIAL DE TRANSPORTE	1,00				1,00	
0103	LOCAÇÃO DE OUTROS BENS	1,00				1,00	
0103	COMUNICAÇÕES	25.000,00	22.000,00			47.000,00	
0103	TRANSPORTES	100,00	1.500,00			1.600,00	

ENTIDADE		TOTAL DE ALTERAÇÕES : 27		MODIFICAÇÕES AO ORÇAMENTO DA DESPESA		Pagina: 3	
MUNICÍPIO DE PONTE DE LIMA		TOTAL DE REVISÕES :		DO ANO CONTABILÍSTICO DE 2014		ATÉ À DATA : 2014/12/31	
IDENTIFICAÇÃO DAS RUBRICAS		DESPESA					
CLASSIFICAÇÃO ORÇÂNICA	ECONÓMICA	DESCRIÇÃO	DOTAÇÕES		MODIFICAÇÕES ORÇAMENTAIS		DOTAÇÕES CORRIGIDAS
			INICIAIS	REFORÇOS	INSCRIÇÕES / ANULAÇÕES	DIMINUIÇÕES / ANULAÇÕES	
0103	020211	REPRESENTAÇÃO DOS SERVIÇOS					
0103	02021101	REPRESENTAÇÃO DOS SERVIÇOS	10.000,00	15.000,00			25.000,00
0103	02021102	REPRESENTAÇÃO DOS SERVIÇOS - ASSEMBLEIA MUNICIPAL	2.000,00	10.000,00			12.000,00
0103	020212	SEGUROS	2.400,00	2.400,00			4.800,00
0103	020214	ESTUDOS, PARCERES, PROJECTOS E CONSULTADORIA	500,00				500,00
0103	020215	FORMAÇÃO	1.000,00	1.200,00			2.200,00
0103	020216	SEMINÁRIOS, EXPOSIÇÕES E SIMILARES	1,00				1,00
0103	020217	PUBLICIDADE					
0103	02021701	PUBLICIDADE	100,00	3.000,00			3.100,00
0103	02021702	PUBLICIDADE - ASSEMBLEIA MUNICIPAL	1.500,00	5.000,00			6.500,00
0103	020218	VIGILÂNCIA E SEGURANÇA	1,00				1,00
0103	020219	ASSISTÊNCIA TÉCNICA	500,00				500,00
0103	020220	OUTROS TRABALHOS ESPECIALIZADOS	15.000,00				15.000,00
0103	020221	UTILIZAÇÃO DE INFRA-ESTRUTURAS DE TRANSPORTES	5.000,00	2.000,00			7.000,00
0103	020224	ENCARGOS DE COBRANÇA DE RECEITAS	80.000,00	50.000,00			130.000,00
0103	020225	OUTROS SERVIÇOS					
0103	02022503	OUTROS SERVIÇOS - ASSEMBLEIA MUNICIPAL	100,00				100,00
0103	02022509	OUTROS SERVIÇOS	50.000,00	11.000,00			61.000,00
0103	04	TRANSFERÊNCIAS CORRENTES					
0103	0401	SOCIEDADES E QUASE-SOCIEDADES NÃO FINANCEIRAS					
0103	040101	PÚBLICAS					
0103	04010101	EMPRESAS PÚBLICAS MUNICIPAIS E INTERMUNICIPAIS	1,00				1,00
0103	04010102	OUTRAS	1,00				1,00
0103	0403	ADMINISTRAÇÃO CENTRAL					
0103	040301	ESTADO					
0103	0405	ADMINISTRAÇÃO LOCAL					
0103	040501	CONTINENTE					
0103	04050102	FREGUESIAS					
0103	0405010201	ACTIVIDADES DE ÂMBITO SOCIAL, CULTURAL E EDUCATIVO	250.001,00				250.001,00
0103	0405010202	CONSERVAÇÃO DA REDE VIÁRIA	400.001,00	130.000,00			530.001,00
0103	0405010203	GESTÃO DE ABASTECIMENTO PÚBLICO DE ÁGUA	5.001,00				5.001,00
0103	0405010204	RECOLHA DE RESÍDUOS SÓLIDOS	5.001,00	10.000,00			15.001,00
0103	0405010205	PROJECTOS DE MOBILIDADE SÓCIO-EDUCATIVA	251,00				251,00
0103	0405010209	OUTRAS	50.000,00				50.000,00
0103	04050104	ASSOCIAÇÕES DE MUNICÍPIOS	5.000,00				5.000,00
0103	04050108	OUTROS	92.001,00	197.920,00			289.921,00
0103	0407	INSTITUIÇÕES SEM FINS LUCRATIVOS					
0103	040701	INSTITUIÇÕES SEM FINS LUCRATIVOS	1.000,00				1.000,00
0103	0408	FAMÍLIAS					
0103	040802	OUTRAS	1,00				1,00
0103	0602	OUTRAS DESPESAS CORRENTES					
0103	060201	IMPOSTOS E TAXAS	80.000,00	50.000,00			130.000,00
0103	060203	OUTRAS					
0103	06020301	RESTITUIÇÕES	500,00	80.000,00			80.500,00
0103	06020302	IVA PAGO	200.000,00	50.000,00			250.000,00
0103	06020304	SERVIÇOS BANCÁRIOS	50.000,00	30.000,00			80.000,00
0103	06020305	OUTRAS	5.000,00	117.000,00			122.000,00
0103	07	AQUISIÇÃO DE BENS DE CAPITAL					
0103	0701	INVESTIMENTOS					
0103	070106	MATERIAL DE TRANSPORTE					
0103	07010602	OUTRO	500,00				500,00
0103	070107	EQUIPAMENTO DE INFORMÁTICA	1.000,00	6.700,00			7.700,00

ENTIDADE		MODIFICAÇÕES AO ORÇAMENTO DA DESPESA		Pagina: 4		
MUNICÍPIO DE PONTE DE LIMA		TOTAL DE ALTERAÇÕES : 27		ATÉ À DATA : 2014/12/31		
		TOTAL DE REVISÕES :		DO ANO CONTABILÍSTICO DE 2014		
IDENTIFICAÇÃO DAS RUBRICAS		DESPESA				
CLASSIFICAÇÃO ORÇÂNICA	ECONÓMICA	DESCRIÇÃO	MODIFICAÇÕES ORÇAMENTAIS			
			DOTAÇÕES INICIAIS	INSCRIÇÕES / REFORÇOS	DIMINUIÇÕES / ANULAÇÕES	
			DOTAÇÕES CORRIGIDAS	O B S		
0103	070108	SOFTWARE INFORMÁTICO	1.000,00	7.500,00	8.500,00	
0103	070109	EQUIPAMENTO ADMINISTRATIVO	500,00		500,00	
0103	070110	EQUIPAMENTO BÁSICO				
0103	07011002	OUTRO				
0103	070112	ARTIGOS E OBJECTOS DE VALOR	20.000,00	25.000,00	45.000,00	
0103	070113	INVESTIMENTOS INCORPÓREOS	25.500,00		25.500,00	
0103	08	TRANSFERÊNCIAS DE CAPITAL	1.000,00		1.000,00	
0103	0805	ADMINISTRAÇÃO LOCAL				
0103	080501	CONTINENTE				
0103	08050102	FREGUESIAS				
0103	0805010201	ACTIVIDADES DE INICIATIVA DAS FREGUESIAS	1.000.000,00		1.000.000,00	
0103	0805010202	CONSTRUÇÃO DE PARQUES DE ESTACIONAMENTO	100.000,00		100.000,00	
0103	0805010203	ABERTURA DE ESTRADAS E CAMINHOS VICINAIS	1.000.000,00		1.000.000,00	
0103	0805010204	REDE PÚBLICA DE ABASTECIMENTO	20.000,00		20.000,00	
0103	0805010205	CONSTRUÇÃO/BENEF. INSTALAÇÕES ESCOLARES E OUTROS	10.000,00		10.000,00	
0103	0805010206	CONSTRUÇÃO/BENEF. DE ZONAS VERDES E ÁREAS DE LAZER	45.000,00	10.000,00	55.000,00	
0103	0805010207	ARRANJOS URBANÍSTICOS	250.000,00		250.000,00	
0103	0805010208	*CONSERV*EDIFÍCIOS*	50.000,00		50.000,00	
0103	0805010209	AQUISIÇÃO DE TERRENOS PARA FINS SOCIAIS/CULTURAIS	100.000,00		100.000,00	
0103	0805010210	AQUISIÇÃO DE TERRENOS PARA CONSTRUÇÃO DE PARQUES	100.000,00		100.000,00	
0103	0805010211	AQUISIÇÃO VIATURAS TRANSPORTE ESCOLAR E IDOSOS	150.000,00		150.000,00	
0103	0805010212	AQUISIÇÃO EQUIPAMENTO LIMPEZA PUBLICA E CONSERVAÇÃO DA REDE VIÁRIA	50.000,00		50.000,00	
0103	0805010213	CONSTRUÇÃO/BENEF. CASAS MORTUÁRIAS	100.000,00		100.000,00	
0103	0805010214	CONSTRUÇÃO/BENEFICIAÇÃO DE CEMITÉRIOS	500.000,00		500.000,00	
0103	0805010216	CONSTRUÇÃO/BENF. E AMPLIAÇÃO DE SEDES DE JUNTA	25.000,00		25.000,00	
0103	0805010217	CONSTRUÇÃO/BENF. DE JARDINS DE INFÂNCIA	5.000,00		5.000,00	
0103	0805010218	CONSTRUÇÃO/BENF. POLIDESPORTIVOS E OUTRAS INSTALAÇÕES DESPORTIVAS	50.000,00		50.000,00	
0103	0805010219	MODERNIZAÇÃO ADMINISTRATIVA	15.000,00		15.000,00	
0103	0805010220	ACCÕES DESENVOLVER NO ÂMBITO CONTROLO FLORESTAIS	20.000,00		20.000,00	
0103	0805010221	COLOCAÇÃO E MANUTENÇÃO DA SINALIZAÇÃO TOPONÓMICA	10.000,00		10.000,00	
0103	0805010222	PROJECTOS DE MOBILIDADE SÓCIO-EDUCATIVA	250,00		250,00	
0103	0805010223	REDE VIÁRIA MUNICIPAL E SANEAMENTO BÁSICO	500.000,00	117.000,00	383.000,00	
0103	08050104	ASSOCIAÇÕES DE MUNICÍPIOS	1,00		1,00	
0103	08050108	OUTROS	1.500,00		1.500,00	
0103	11	OUTRAS DESPESAS DE CAPITAL				
0103	1102	DIVERSAS				
0103	110201	RESTITUIÇÕES	1,00	45.000,00	45.001,00	
0103	110299	OUTRAS	1,00		1,00	
02	01	DIVISÃO ADMINISTRATIVA E FINANCEIRA				
02	0101	DESPESAS COM O PESSOAL				
02	010103	REMUNERAÇÕES CERTAS E PERMANENTES	1,00		1,00	
02	01010301	PESSOAL DOS QUADROS- REGIME DA FUNÇÃO PÚBLICA				
02	01010302	PESSOAL EM FUNÇÕES	1,00		1,00	
02	01010303	ALTERAÇÕES OBRIGATORIAS DE POSICIONAMENTO REMUNERATÓRIO	1,00		1,00	
02	01010304	ALTERAÇÕES FACULTATIVAS DE POSICIONAMENTO REMUNERATÓRIO	1,00		1,00	
02	010104	RECRUTAMENTO DE PESSOAL PARA NOVOS POSTOS DE TRABALHO	1,00		1,00	
02	01010401	PESSOAL DOS QUADROS- REGIME DO CONTRATO INDIVIDUAL DO TRABALHO	389.322,00		389.322,00	
02	01010402	PESSOAL EM FUNÇÕES	1,00		1,00	
02	01010403	ALTERAÇÕES OBRIGATORIAS DE POSICIONAMENTO REMUNERATÓRIO	1,00		1,00	
02	01010404	ALTERAÇÕES FACULTATIVAS DE POSICIONAMENTO REMUNERATÓRIO	1,00		1,00	
02	010105	RECRUTAMENTO DE PESSOAL PARA NOVOS POSTOS DE TRABALHO PESSOAL PARA ALÉM DOS QUADROS	1,00		1,00	

ENTIDADE		MODIFICAÇÕES AO ORÇAMENTO DA DESPESA		Pagina: 5	
MUNICÍPIO DE PONTE DE LIMA		TOTAL DE ALTERAÇÕES : 27		ATÉ À DATA : 2014/12/31	
		TOTAL DE REVISÕES :		DO ANO CONTABILÍSTICO DE 2014	
IDENTIFICAÇÃO DAS RUBRICAS		DESPESA			
CLASSIFICAÇÃO ORÇÂNICA	ECONÔMICA	DESCRIÇÃO	DOTAÇÕES		DOTAÇÕES CORRIGIDAS
			INICIAIS	MODIFICAÇÕES ORÇAMENTAIS	
			INSCRIÇÕES / REFORÇOS	DIMINUIÇÕES / ANULAÇÕES	
02	010106	PESSOAL CONTRATADO A TERMO			
02	01010601	PESSOAL EM FUNÇÕES	5.820,00		7.820,00
02	01010602	ALTERAÇÕES OBRIGATORIAS DE POSICIONAMENTO REMUNERATÓRIO	1,00		1,00
02	01010603	ALTERAÇÕES FACULTATIVAS DE POSICIONAMENTO REMUNERATÓRIO	1,00		1,00
02	01010604	RECRUTAMENTO DE PESSOAL PARA NOVOS POSTOS DE TRABALHO	30.813,00	22.214,00	8.599,00
02	010107	PESSOAL EM REGIME DE TAREFA OU AVENÇA	1,00		1,00
02	010108	PESSOAL AGUARDANDO APOSENTAÇÃO	1,00		1,00
02	010109	PESSOAL EM QUALQUER OUTRA SITUAÇÃO	29.139,00		29.139,00
02	010110	GRATIFICAÇÕES	1,00		1,00
02	010111	REPRESENTAÇÃO	1,00		1,00
02	010112	SUPLEMENTOS E PRÊMIOS	1,00		1,00
02	010113	SUBSÍDIO DE REFEIÇÃO	46.065,00		46.065,00
02	010114	SUBSÍDIOS DE FÉRIAS E NATAL	75.849,00		75.849,00
02	010115	REMUNERAÇÕES POR DOENÇA E MATERNIDADE / PATERNIDADE	1.000,00	3.500,00	4.500,00
02	0102	ABONOS VARIÁVEIS OU EVENTUAIS			
02	010201	GRATIFICAÇÕES VARIÁVEIS OU EVENTUAIS	1,00		1,00
02	010202	HORAS EXTRAORDINÁRIAS			
02	01020201	HORAS EXTRAORDINÁRIAS	500,00	500,00	1.000,00
02	010203	ALIMENTAÇÃO E ALOJAMENTO	1,00		1,00
02	010204	AJUDAS DE CUSTO			
02	01020401	AJUDAS DE CUSTO	100,00	200,00	300,00
02	010205	ABONO PARA FALHAS	2.071,00		2.071,00
02	010208	SUBSÍDIOS E ABONOS DE FIXAÇÃO, RESIDÊNCIA E ALOJAMENTO	1,00		1,00
02	010213	OUTROS SUPLEMENTOS E PRÊMIOS			
02	01021301	PRÊMIOS DE DESEMPENHO	1,00		1,00
02	01021302	OUTROS	2.171,00		2.171,00
02	0103	SEGURANÇA SOCIAL			
02	010301	ENCARGOS COM A SAÚDE			
02	010303	SUBSÍDIO FAMILIAR A CRIANÇAS E JOVENS	10.000,00	560,00	10.560,00
02	010304	OUTRAS PRESTAÇÕES FAMILIARES	10.000,00		10.000,00
02	010305	CONTRIBUIÇÕES PARA A SEGURANÇA SOCIAL	1,00		1,00
02	01030501	ASSISTÊNCIA NA DOENÇA DOS FUNCIONÁRIOS PÚBLICOS (ADSE)	70.000,00	120.000,00	190.000,00
02	01030502	SEGURANÇA SOCIAL DOS FUNCIONÁRIOS PÚBLICOS			
02	0103050201	CAIXA GERAL DE APOSENTAÇÕES	54.530,00		54.530,00
02	0103050202	SEGURANÇA SOCIAL (REGIME GERAL)	52.807,00		52.807,00
02	01030503	OUTROS	1,00		1,00
02	010309	SEGUROS			
02	01030901	SEGUROS DE ACIDENTES DE TRABALHO E DOENÇAS PROFISSIONAIS			
02	0103090101	SEGUROS DE ACIDENTES DE TRABALHO E DOENÇAS PROFISSIONAIS	7.000,00	12.000,00	19.000,00
02	010310	OUTRAS DESPESAS DE SEGURANÇA SOCIAL			
02	01031001	EVENTUALIDADE MATERNIDADE, PATERNIDADE E ADOÇÃO	1,00		1,00
02	01031099	OUTRAS DESPESAS DE SEGURANÇA SOCIAL	1,00		1,00
02	02	AQUISIÇÃO DE BENS E SERVIÇOS			
02	0201	AQUISIÇÃO DE BENS			
02	020101	MATÉRIAS-PRIMAS E SUBSIDIÁRIAS	1,00		1,00
02	020102	COMBUSTÍVEIS E LUBRIFICANTES			
02	02010201	GASOLINA	100,00		100,00
02	02010202	GASÓLEO	2.000,00	3.000,00	5.000,00
02	02010299	OUTROS	10.000,00		10.000,00
02	020104	LIMPEZA E HIGIENE	500,00		500,00
02	020107	VESTUÁRIO E ARTIGOS PESSOAIS	3.000,00	15.000,00	18.000,00
02	020108	MATERIAL DE ESCRITÓRIO			
02	02010801	MATERIAL DE ESCRITÓRIO	40.000,00	30.000,00	70.000,00

ENTIDADE		TOTAL DE ALTERAÇÕES : 27		MODIFICAÇÕES AO ORÇAMENTO DA DESPESA		Pagina: 6	
MUNICÍPIO DE PONTE DE LIMA		TOTAL DE REVISÕES :		DO ANO CONTABILÍSTICO DE 2014		ATÉ À DATA : 2014/12/31	
IDENTIFICAÇÃO DAS RUBRICAS		DESPESA					
CLASSIFICAÇÃO ORÇÂNICA	ECONÓMICA	DESCRIÇÃO	DOTAÇÕES		MODIFICAÇÕES ORÇAMENTAIS		DOTAÇÕES CORRIGIDAS
			INICIAIS	REFORÇOS / DIMINUIÇÕES	INSCRIÇÕES / REFORÇOS	DIMINUIÇÕES / ANULAÇÕES	
02	020115	PRÊMIOS, CONDECORAÇÕES E OFERTAS	100,00				100,00
02	020117	FERRAMENTAS E UTENSÍLIOS	1,00				1,00
02	020119	ARTIGOS HONORÍFICOS E DE DECORAÇÃO	1,00				1,00
02	020120	MATERIAL DE EDUCAÇÃO, CULTURA E RECREIO	1,00				1,00
02	020121	OUTROS BENS					
02	02012101	OUTROS BENS	15.000,00		50.000,00		65.000,00
02	0202	AQUISIÇÃO DE SERVIÇOS					
02	020201	ENCARGOS DE INSTALAÇÕES	1,00				1,00
02	020202	LIMPEZA E HIGIENE	1,00				1,00
02	020203	CONSERVAÇÃO DE BENS	2.000,00		5.500,00		7.500,00
02	020204	LOCAÇÃO DE EDIFÍCIOS	1,00				1,00
02	020205	LOCAÇÃO DE MATERIAL DE INFORMÁTICA	1,00				1,00
02	020206	LOCAÇÃO DE MATERIAL DE TRANSPORTE	1,00				1,00
02	020208	LOCAÇÃO DE OUTROS BENS	1,00				1,00
02	020209	COMUNICAÇÕES	20.000,00		75.000,00		95.000,00
02	020210	TRANSPORTES	1.000,00		1.500,00		2.500,00
02	020212	SEGUROS	500,00		1.150,00		1.650,00
02	020214	ESTUDOS, PARCERES, PROJECTOS E CONSULTADORIA	1,00		70.500,00		70.501,00
02	020215	FORMAÇÃO	500,00		500,00		1.000,00
02	020217	PUBLICIDADE					
02	02021701	PUBLICIDADE	5.000,00		1.500,00		6.500,00
02	020219	ASSISTÊNCIA TÉCNICA	20.000,00		20.000,00		40.000,00
02	020220	OUTROS TRABALHOS ESPECIALIZADOS	9.000,00		10.000,00		19.000,00
02	020221	UTILIZAÇÃO DE INFRA-ESTRUTURAS DE TRANSPORTES	1,00				1,00
02	020225	OUTROS SERVIÇOS					
02	02022509	OUTROS SERVIÇOS	10.000,00		11.500,00		21.500,00
02	04	TRANSFERÊNCIAS CORRENTES					
02	0401	SOCIEDADES E QUASE-SOCIEDADES NÃO FINANCEIRAS					
02	040101	PÚBLICAS					
02	04010101	EMPRESAS PÚBLICAS MUNICIPAIS E INTERMUNICIPAIS	1,00				1,00
02	040102	PRIVADAS	1,00				1,00
02	0408	FAMÍLIAS					
02	040802	OUTRAS	1.500,00		5.000,00		6.500,00
02	06	OUTRAS DESPESAS CORRENTES					
02	0602	DIVERSAS					
02	060201	IMPOSTOS E TAXAS	100,00				100,00
02	060203	OUTRAS					
02	06020301	RESTITUIÇÕES	100,00				100,00
02	06020305	OUTRAS	500,00				500,00
02	07	AQUISIÇÃO DE BENS DE CAPITAL					
02	0701	INVESTIMENTOS					
02	070106	MATERIAL DE TRANSPORTE					
02	07010602	OUTRO	500,00				500,00
02	070107	EQUIPAMENTO DE INFORMÁTICA	1.000,00		7.000,00		8.000,00
02	070108	SOFTWARE INFORMÁTICO	1.000,00		2.000,00		3.000,00
02	070109	EQUIPAMENTO ADMINISTRATIVO	1.000,00				1.000,00
02	070110	EQUIPAMENTO BÁSICO					
02	07011002	OUTRO	1.000,00		10.000,00		11.000,00
03	01	DIVISÃO DE OBRAS E URBANISMO					
03	0101	DESPESAS COM O PESSOAL					
03	010101	REMUNERAÇÕES CERTAS E PERMANENTES					
03	010103	PESSOAL DOS QUADROS - REGIME DA FUNÇÃO PÚBLICA	1,00				1,00
03	01010301	PESSOAL EM FUNÇÕES					

ENTIDADE		TOTAL DE ALTERAÇÕES : 27		MODIFICAÇÕES AO ORÇAMENTO DA DESPESA		Pagina: 7	
MUNICÍPIO DE PONTE DE LIMA		TOTAL DE REVISÕES :		DO ANO CONTABILÍSTICO DE 2014		ATÉ À DATA : 2014/12/31	
IDENTIFICAÇÃO DAS RUBRICAS		DESPESA					
CLASSIFICAÇÃO ORÇÂNICA	ECONÔMICA	DESCRIÇÃO	DOTAÇÕES		MODIFICAÇÕES ORÇAMENTAIS		DOTAÇÕES CORRIGIDAS
			INICIAIS		INSCRIÇÕES / REFORÇOS	DIMINUIÇÕES / ANULAÇÕES	
03	01010302	ALTERAÇÕES OBRIGATORIAS DE POSICIONAMENTO REMUNERATÓRIO	1,00				1,00
03	01010303	ALTERAÇÕES FACULTATIVAS DE POSICIONAMENTO REMUNERATÓRIO	1,00				1,00
03	01010304	RECRUTAMENTO DE PESSOAL PARA NOVOS POSTOS DE TRABALHO	1,00				1,00
03	010104	PESSOAL DOS QUADROS- REGIME DO CONTRATO INDIVIDUAL DO TRABALHO					
03	01010401	PESSOAL EM FUNÇÕES	183.887,00				183.887,00
03	01010402	ALTERAÇÕES OBRIGATORIAS DE POSICIONAMENTO REMUNERATÓRIO	1,00				1,00
03	01010403	ALTERAÇÕES FACULTATIVAS DE POSICIONAMENTO REMUNERATÓRIO	1,00				1,00
03	01010404	RECRUTAMENTO DE PESSOAL PARA NOVOS POSTOS DE TRABALHO	1,00				1,00
03	010105	PESSOAL PARA ALÉM DOS QUADROS	1,00				1,00
03	010106	PESSOAL CONTRATADO A TERMO					
03	01010601	PESSOAL EM FUNÇÕES	28.836,00				28.836,00
03	01010602	ALTERAÇÕES OBRIGATORIAS DE POSICIONAMENTO REMUNERATÓRIO	1,00				1,00
03	01010603	ALTERAÇÕES FACULTATIVAS DE POSICIONAMENTO REMUNERATÓRIO	1,00				1,00
03	01010604	RECRUTAMENTO DE PESSOAL PARA NOVOS POSTOS DE TRABALHO	14.418,00				14.418,00
03	010107	PESSOAL EM REGIME DE TAREFA OU AVENÇA	1,00				1,00
03	010108	PESSOAL AGUARDANDO APOSENTAÇÃO	1,00				1,00
03	010109	PESSOAL EM QUALQUER OUTRA SITUAÇÃO	29.438,00				29.438,00
03	010110	GRATIFICAÇÕES	1,00				1,00
03	010111	REPRESENTAÇÃO	1,00				1,00
03	010112	SUPLEMENTOS E PRÊMIOS	1,00				1,00
03	010113	SUBSÍDIO DE REFEIÇÃO	22.494,00				22.494,00
03	010114	SUBSÍDIOS DE FÉRIAS E NATAL	42.763,00				42.763,00
03	010115	REMUNERAÇÕES POR DOENÇA E MATERNIDADE / PATERNIDADE	500,00		1.500,00		2.000,00
03	0102	ABONOS VARIÁVEIS OU EVENTUAIS					
03	010201	GRATIFICAÇÕES VARIÁVEIS OU EVENTUAIS	1,00				1,00
03	010202	HORAS EXTRAORDINÁRIAS					
03	01020201	HORAS EXTRAORDINÁRIAS	250,00				250,00
03	010203	ALIMENTAÇÃO E ALOJAMENTO	1,00				1,00
03	010204	AJUDAS DE CUSTO					
03	01020401	AJUDAS DE CUSTO	50,00		100,00		150,00
03	010205	ABONO PARA FALHAS	1.035,00				1.035,00
03	010213	OUTROS SUPLEMENTOS E PRÊMIOS					
03	01021301	PRÊMIOS DE DESEMPENHO	1,00				1,00
03	01021302	OUTROS	2.171,00				2.171,00
03	0103	SEGURANÇA SOCIAL					
03	010301	ENCARGOS COM A SAÚDE					
03	010303	SUBSÍDIO FAMILIAR A CRIANÇAS E JOVENS	3.500,00		4.000,00		7.500,00
03	010304	OUTRAS PRESTAÇÕES FAMILIARES	2.000,00		500,00		2.500,00
03	010305	CONTRIBUIÇÕES PARA A SEGURANÇA SOCIAL					
03	01030501	ASSISTÊNCIA NA DOENÇA DOS FUNCIONÁRIOS PÚBLICOS (ADSE)	1,00				1,00
03	01030502	SEGURANÇA SOCIAL DOS FUNCIONÁRIOS PÚBLICOS					
03	0103050201	CAIXA GERAL DE APOSENTAÇÕES	43.504,00		10.000,00		53.504,00
03	0103050202	SEGURANÇA SOCIAL (REGIME GERAL)	15.438,00				15.438,00
03	01030503	OUTROS	1,00				1,00
03	010309	SEGUROS					
03	01030901	SEGUROS DE ACIDENTES DE TRABALHO E DOENÇAS PROFISSIONAIS					
03	0103090101	SEGUROS DE ACIDENTES DE TRABALHO E DOENÇAS PROFISSIONAIS	3.500,00		3.500,00		7.000,00
03	010310	OUTRAS DESPESAS DE SEGURANÇA SOCIAL					
03	01031001	EVENTUALIDADE MATERNIDADE, PATERNIDADE E ADOÇÃO	1,00				1,00
03	01031099	OUTRAS DESPESAS DE SEGURANÇA SOCIAL	1,00				1,00
03	02	AQUISIÇÃO DE BENS E SERVIÇOS					
03	0201	AQUISIÇÃO DE BENS					
03	020101	MATÉRIAS-PRIMAS E SUBSIDIÁRIAS	1,00				1,00

MUNICÍPIO DE PONTE DE LIMA

TOTAL DE ALTERAÇÕES : 27

DO ANO CONTABILÍSTICO DE 2014

ATÉ À DATA : 2014/12/31

CLASSIFICAÇÃO ORÇÂNICA	ECONÔMICA	IDENTIFICAÇÃO DAS RUBRICAS	DESCRIÇÃO	DESPESA			DOTAÇÕES CORRIGIDAS	O B S
				DOTAÇÕES INICIAIS	MODIFICAÇÕES ORÇAMENTAIS			
					INSCRIÇÕES / REFORÇOS	DIMINUIÇÕES / ANULAÇÕES		
03	020102		COMBUSTÍVEIS E LUBRIFICANTES					
03	02010201		GASOLINA	1,00			1,00	
03	02010202		GASÓLEO	3.000,00			10.750,00	
03	02010299		OUTROS	1,00			1,00	
03	020107		VESTUÁRIO E ARTIGOS PESSOAIS	1,00			1,00	
03	020108		MATERIAL DE ESCRITÓRIO					
03	02010801		MATERIAL DE ESCRITÓRIO	3.000,00			3.000,00	
03	020112		MATERIAL DE TRANSPORTE- PEÇAS	1,00			1,00	
03	020119		ARTIGOS HONORÍFICOS E DE DECORAÇÃO	1,00			1,00	
03	020120		MATERIAL DE EDUCAÇÃO, CULTURA E RECREIO	1,00			1,00	
03	020121		OUTROS BENS					
03	02012101		OUTROS BENS	500,00			500,00	
03	0202		AQUISIÇÃO DE SERVIÇOS					
03	020201		ENCARGOS DE INSTALAÇÕES	15.000,00			65.000,00	
03	020203		CONSERVAÇÃO DE BENS	3.000,00			20.000,00	
03	020204		LOCAÇÃO DE EDIFÍCIOS	1,00			1,00	
03	020205		LOCAÇÃO DE MATERIAL DE INFORMÁTICA	1,00			1,00	
03	020206		LOCAÇÃO DE MATERIAL DE TRANSPORTE	1,00			1,00	
03	020208		LOCAÇÃO DE OUTROS BENS	1,00			1,00	
03	020209		COMUNICAÇÕES	1,00			1,00	
03	020210		TRANSPORTES	1,00			1,00	
03	020212		SEGUROS	900,00			2.900,00	
03	020214		ESTUDOS, PARCERES, PROJECTOS E CONSULTADORIA	100,00			100,00	
03	020215		FORMAÇÃO	100,00			100,00	
03	020217		PUBLICIDADE					
03	02021701		PUBLICIDADE	500,00			1.600,00	
03	020219		ASSISTÊNCIA TÉCNICA	1,00			1,00	
03	020220		OUTROS TRABALHOS ESPECIALIZADOS	100,00			100,00	
03	020221		UTILIZAÇÃO DE INFRA-ESTRUTURAS DE TRANSPORTES	100,00			100,00	
03	020225		OUTROS SERVIÇOS					
03	02022509		OUTROS SERVIÇOS	1.500,00			11.500,00	
03	04		TRANSFERÊNCIAS CORRENTES					
03	0401		SOCIEDADES E QUASE-SOCIEDADES NÃO FINANCEIRAS					
03	040101		PÚBLICAS					
03	04010101		EMPRESAS PÚBLICAS MUNICIPAIS E INTERMUNICIPAIS	1,00			1,00	
03	0408		FAMILIAS					
03	040802		OUTRAS	500,00			500,00	
03	06		OUTRAS DESPESAS CORRENTES					
03	0602		DIVERSAS					
03	060201		IMPOSTOS E TAXAS	1,00			1,00	
03	060203		OUTRAS					
03	06020301		RESTITUIÇÕES	100,00			32.100,00	
03	06020305		OUTRAS	500,00			500,00	
03	07		AQUISIÇÃO DE BENS DE CAPITAL					
03	0701		INVESTIMENTOS					
03	070106		MATERIAL DE TRANSPORTE					
03	07010602		OUTRO	500,00			40.900,00	
03	070107		EQUIPAMENTO DE INFORMÁTICA	1.000,00			1.000,00	
03	070108		SOFTWARE INFORMÁTICO	1.000,00			1.000,00	
03	070109		EQUIPAMENTO ADMINISTRATIVO	500,00			500,00	
03	070110		EQUIPAMENTO BÁSICO					
03	07011002		OUTRO	1.500,00			5.000,00	
03	070111		FERRAMENTOS E UTENSÍLIOS	500,00			500,00	

ENTIDADE		MODIFICAÇÕES AO ORÇAMENTO DA DESPESA		Pagina: 9	
MUNICÍPIO DE PONTE DE LIMA		TOTAL DE ALTERAÇÕES : 27	ATÉ À DATA : 2014/12/31		
		TOTAL DE REVISÕES :	DO ANO CONTABILÍSTICO DE 2014		
IDENTIFICAÇÃO DAS RUBRICAS		DESPESA			
CLASSIFICAÇÃO ORÇÂNICA	ECONÔMICA	DESCRIÇÃO	MODIFICAÇÕES ORÇAMENTAIS		DOTAÇÕES CORRIGIDAS
			DOTAÇÕES INICIAIS	INSCRIÇÕES / REFORÇOS	
04	01	DIVISÃO DE SERVIÇOS URBANOS			
04	0101	DESPESAS COM O PESSOAL			
04	010103	REMUNERAÇÕES CERTAS E PERMANENTES			
04	01010301	PESSOAL DOS QUADROS- REGIME DA FUNÇÃO PÚBLICA	1,00		1,00
04	01010302	PESSOAL EM FUNÇÕES	1,00		1,00
04	01010303	ALTERAÇÕES OBRIGATORIAS DE POSICIONAMENTO REMUNERATÓRIO	1,00		1,00
04	01010304	ALTERAÇÕES FACULTATIVAS DE POSICIONAMENTO REMUNERATÓRIO	1,00		1,00
04	010104	RECRUTAMENTO DE PESSOAL PARA NOVOS POSTOS DE TRABALHO			
04	01010401	PESSOAL DO CONTRATO INDIVIDUAL DO TRABALHO			
04	01010401	PESSOAL EM FUNÇÕES	954.121,00		954.121,00
04	01010402	ALTERAÇÕES OBRIGATORIAS DE POSICIONAMENTO REMUNERATÓRIO	1,00		1,00
04	01010403	ALTERAÇÕES FACULTATIVAS DE POSICIONAMENTO REMUNERATÓRIO	1,00		1,00
04	01010404	RECRUTAMENTO DE PESSOAL PARA NOVOS POSTOS DE TRABALHO	1,00		1,00
04	010105	PESSOAL PARA ALÉM DOS QUADROS	1,00		1,00
04	010106	PESSOAL CONTRATADO A TERMO			
04	01010601	PESSOAL EM FUNÇÕES	52.380,00		52.380,00
04	01010602	ALTERAÇÕES OBRIGATORIAS DE POSICIONAMENTO REMUNERATÓRIO	1,00		1,00
04	01010603	ALTERAÇÕES FACULTATIVAS DE POSICIONAMENTO REMUNERATÓRIO	1,00		1,00
04	01010604	RECRUTAMENTO DE PESSOAL PARA NOVOS POSTOS DE TRABALHO	49.338,00	49.338,00	1,00
04	010107	PESSOAL EM REGIME DE TAREFA OU AVENÇA	1,00		1,00
04	010108	PESSOAL AGUARDANDO APOSENTAÇÃO	1,00		1,00
04	010109	PESSOAL EM QUALQUER OUTRA SITUAÇÃO	29.139,00	33.000,00	1,00
04	010110	GRATIFICAÇÕES	1,00		1,00
04	010111	REPRESENTAÇÃO	1,00		1,00
04	010112	SUPLEMENTOS E PRÊMIOS	1,00		1,00
04	010113	SUBSÍDIO DE REFEIÇÃO	163.097,00		163.097,00
04	010114	SUBSÍDIOS DE FÉRIAS E NATAL	180.830,00	220,00	181.050,00
04	010115	REMUNERAÇÕES POR DOENÇA E MATERNIDADE / PATERNIDADE	15.000,00		15.000,00
04	0102	ABONOS VARIÁVEIS OU EVENTUAIS			
04	010201	GRATIFICAÇÕES VARIÁVEIS OU EVENTUAIS	1,00		1,00
04	010202	HORAS EXTRAORDINÁRIAS			
04	01020201	HORAS EXTRAORDINÁRIAS	20.000,00	3.000,00	23.000,00
04	010203	ALIMENTAÇÃO E ALOJAMENTO	1,00		1,00
04	010204	AJUDAS DE CUSTO			
04	01020401	AJUDAS DE CUSTO	100,00	1.400,00	1.500,00
04	010205	ABONO PARA FALHAS	1,00		1,00
04	010211	SUBSÍDIO DE TURNO	1,00		1,00
04	010213	OUTROS SUPLEMENTOS E PRÊMIOS			
04	01021301	PRÊMIOS DE DESEMPENHO	1,00		1,00
04	01021302	OUTROS	2.171,00		2.171,00
04	0103	SEGURANÇA SOCIAL			
04	010301	ENCARGOS COM A SAÚDE	15.000,00	11.000,00	26.000,00
04	010303	SUBSÍDIO FAMILIAR A CRIANÇAS E JOVENS	10.000,00	7.500,00	17.500,00
04	010304	OUTRAS PRESTAÇÕES FAMILIARES	1,00		1,00
04	010305	CONTRIBUIÇÕES PARA A SEGURANÇA SOCIAL			
04	01030501	ASSISTÊNCIA NA DOENÇA DOS FUNCIONÁRIOS PÚBLICOS (ADSE)	1,00		1,00
04	01030502	SEGURANÇA SOCIAL DOS FUNCIONÁRIOS PÚBLICOS			
04	0103050201	CAIXA GERAL DE APOSENTAÇÕES	160.416,00	35.000,00	195.416,00
04	0103050202	SEGURANÇA SOCIAL (REGIME GERAL)	96.464,00		96.464,00
04	01030503	OUTROS	1,00		1,00
04	010309	SEGUROS			
04	01030901	SEGUROS DE ACIDENTES DE TRABALHO E DOENÇAS PROFISSIONAIS			
04	0103090101	SEGUROS DE ACIDENTES DE TRABALHO E DOENÇAS PROFISSIONAIS	25.000,00	22.000,00	47.000,00

ENTIDADE		TOTAL DE ALTERAÇÕES : 27		Pagina: 10	
MUNICÍPIO DE PONTE DE LIMA		TOTAL DE REVISÕES :		ATÉ À DATA : 2014/12/31	
MODIFICAÇÕES AO ORÇAMENTO DA DESPESA		DO ANO CONTABILÍSTICO DE 2014		DESPESA	
IDENTIFICAÇÃO DAS RUBRICAS		DOTAÇÕES INICIAIS		MODIFICAÇÕES ORÇAMENTAIS	
CLASSIFICAÇÃO ORÇÂNICA ECONÓMICA		DESCRICÇÃO		INSCRIÇÕES / REFORÇOS	
				DIMINUIÇÕES / ANULAÇÕES	
				DOTAÇÕES CORRIGIDAS	
				O	
				B	
				S	
04	010310	OUTRAS DESPESAS DE SEGURANÇA SOCIAL	1,00		1,00
04	01031001	EVENTUALIDADE MATERNIDADE, PATERNIDADE E ADOÇÃO			
04	01031099	OUTRAS DESPESAS DE SEGURANÇA SOCIAL	1,00		1,00
04	02	AQUISIÇÃO DE BENS E SERVIÇOS			
04	0201	AQUISIÇÃO DE BENS			
04	020101	MATÉRIAS-PRIMAS E SUBSIDIÁRIAS	50.000,00	275.000,00	325.000,00
04	020102	COMBUSTÍVEIS E LUBRIFICANTES			
04	02010201	GASOLINA	10.000,00	5.000,00	15.000,00
04	02010202	GASÓLEO	70.000,00	230.000,00	300.000,00
04	02010299	OUTROS	600,00	6.000,00	6.600,00
04	020103	MUNIÇÕES, EXPLOSIVOS E ARTIFÍCIOS	1,00		1,00
04	020104	LIMPEZA E HIGIENE	10,00		10,00
04	020107	VESTUÁRIO E ARTIGOS PESSOAIS	3.000,00	6.000,00	9.000,00
04	020108	MATERIAL DE ESCRITÓRIO			
04	02010801	MATERIAL DE ESCRITÓRIO	1.000,00	10.000,00	11.000,00
04	020112	MATERIAL DE TRANSPORTE- PEÇAS	1,00		1,00
04	020115	PRÉMIOS, CONDECORAÇÕES E OFERTAS	250,00		250,00
04	020117	FERRAMENTAS E UTENSÍLIOS	100,00		100,00
04	020119	ARTIGOS HONORÍFICOS E DE DECORAÇÃO	1,00		1,00
04	020120	MATERIAL DE EDUCAÇÃO, CULTURA E RECREIO	500,00		500,00
04	020121	OUTROS BENS			
04	02012101	OUTROS BENS	120.000,00	50.000,00	170.000,00
04	0202	AQUISIÇÃO DE SERVIÇOS			
04	020201	ENCARGOS DE INSTALAÇÕES	95.000,00	288.000,00	383.000,00
04	020203	CONSERVAÇÃO DE BENS	100.000,00	470.000,00	570.000,00
04	020204	LOCAÇÃO DE EDIFÍCIOS	1,00		1,00
04	020205	LOCAÇÃO DE MATERIAL DE INFORMÁTICA	1,00		1,00
04	020206	LOCAÇÃO DE MATERIAL DE TRANSPORTE	1,00		1,00
04	020208	LOCAÇÃO DE OUTROS BENS			
04	020209	COMUNICAÇÕES	5.000,00	90.000,00	95.000,00
04	020210	TRANSPORTES	25.000,00	700,00	25.700,00
04	020212	SEGUROS	100,00		100,00
04	020214	ESTUDOS, PARCERES, PROJECTOS E CONSULTADORIA	32.000,00	44.500,00	76.500,00
04	020215	FORMAÇÃO	100,00	40.000,00	40.100,00
04	020216	SEMINÁRIOS, EXPOSIÇÕES E SIMILARES	500,00		500,00
04	020217	PUBLICIDADE	1,00		1,00
04	02021701	PUBLICIDADE	1.500,00	10.000,00	11.500,00
04	020218	VIGILÂNCIA E SEGURANÇA	1,00		1,00
04	020219	ASSISTÊNCIA TÉCNICA	5.000,00	10.000,00	15.000,00
04	020220	OUTROS TRABALHOS ESPECIALIZADOS	40.000,00	63.000,00	103.000,00
04	020221	UTILIZAÇÃO DE INFRA-ESTRUTURAS DE TRANSPORTES	500,00		500,00
04	020225	OUTROS SERVIÇOS			
04	02022501	ENERGIA ELÉCTRICA DE ILUMINAÇÃO PÚBLICA	100.000,00	640.000,00	740.000,00
04	02022502	RECOLHA/TRATAMENTO DE RESÍDUOS SÓLIDOS	300.000,00	50.000,00	350.000,00
04	02022509	OUTROS SERVIÇOS	200.000,00	1.517.022,61	1.717.022,61
04	04	TRANSFERÊNCIAS CORRENTES			
04	0401	SOCIEDADES E QUASE-SOCIEDADES NÃO FINANCEIRAS			
04	040101	PÚBLICAS			
04	04010101	EMPRESAS PÚBLICAS MUNICIPAIS E INTERMUNICIPAIS	1,00		1,00
04	04010102	OUTRAS	1,00		1,00
04	0405	ADMINISTRAÇÃO LOCAL			
04	040501	CONTINENTE			
04	04050101	MUNICÍPIOS	150.000,00	100.000,00	250.000,00

ENTIDADE		MODIFICAÇÕES AO ORÇAMENTO DA DESPESA		Pagina: 11	
MUNICÍPIO DE PONTE DE LIMA		TOTAL DE ALTERAÇÕES : 27	ATÉ À DATA : 2014/12/31		
		TOTAL DE REVISÕES :	DO ANO CONTABILÍSTICO DE 2014		
IDENTIFICAÇÃO DAS RUBRICAS		DESPESA			
CLASSIFICAÇÃO ORÇÂNICA	ECONÔMICA	DESCRIÇÃO	MODIFICAÇÕES ORÇAMENTAIS		DOTAÇÕES CORRIGIDAS
			DOTAÇÕES INICIAIS	INSCRIÇÕES / REFORÇOS	
04	0407	INSTITUIÇÕES SEM FINS LUCRATIVOS	155.000,00	100.000,00	255.000,00
04	040701	INSTITUIÇÕES SEM FINS LUCRATIVOS			
04	0408	FAMÍLIAS	5.000,00	4.000,00	9.000,00
04	040802	OUTRAS			
04	06	OUTRAS DESPESAS CORRENTES			
04	0602	DIVERSAS	1,00		1,00
04	060201	IMPOSTOS E TAXAS			
04	060203	OUTRAS	100,00		100,00
04	06020301	RESTITUIÇÕES	1.500,00	3.500,00	5.000,00
04	06020305	OUTRAS			
04	07	AQUISIÇÃO DE BENS DE CAPITAL			
04	0701	INVESTIMENTOS	16.500,00		16.500,00
04	070101	TERRENOS			
04	070102	HABITAÇÕES	190.000,00		190.000,00
04	07010201	CONSTRUÇÃO	500,00		500,00
04	07010202	AQUISIÇÃO	500,00		500,00
04	07010203	REPARAÇÃO E BENEFICIAÇÃO			
04	070103	EDIFÍCIOS	1.000,00		1.000,00
04	07010301	INSTALAÇÕES DE SERVIÇOS	15.000,00		15.000,00
04	07010303	MERCADOS E INSTALAÇÕES DE FISCALIZAÇÃO SANITÁRIA	276.500,00	8.000,00	284.500,00
04	07010307	OUTROS			
04	070104	CONSTRUÇÕES DIVERSAS	50.500,00		50.500,00
04	07010405	PARQUES E JARDINS	500,00		500,00
04	07010411	INFRAESTRUTURAS PARA TRATAMENTO DE RESÍDUOS SÓLIDOS	500,00	45.500,00	500,00
04	07010412	CEMITÉRIOS	500,00		500,00
04	07010413	OUTROS	920.500,00	40.000,00	390.500,00
04	070106	MATERIAL DE TRANSPORTE	500,00		500,00
04	07010601	RECOLHA DE RESÍDUOS	500,00		500,00
04	07010602	OUTRO			
04	070107	EQUIPAMENTO DE INFORMÁTICA	174.400,00		174.900,00
04	070108	SOFTWARE INFORMÁTICO	7.000,00		25.200,00
04	070109	EQUIPAMENTO ADMINISTRATIVO	2.000,00		18.000,00
04	070110	EQUIPAMENTO BÁSICO	500,00		7.500,00
04	07011001	EQUIPAMENTO DE RECOLHA DE RESÍDUOS	11.100,00		21.100,00
04	07011002	OUTRO	307.500,00	30.000,00	322.000,00
04	070111	FERRAMENTOS E UTENSÍLIOS	8.500,00		16.500,00
04	070112	ARTIGOS E OBJETOS DE VALOR	500,00		500,00
04	070113	INVESTIMENTOS INCORPÓREOS	1.500,00		1.500,00
04	070115	OUTROS INVESTIMENTOS	1.500,00		1.500,00
04	0703	BENS DE DOMÍNIO PÚBLICO			
04	070303	OUTRAS CONSTRUÇÕES E INFRA-ESTRUTURAS	1.005.000,00		1.353.420,00
04	07030301	VIADUTOS, ARRUMAMENTOS E OBRAS COMPLEMENTARES	612.000,00	1.759.580,00	793.527,39
04	07030302	SISTEMAS DE DRENAGEM DE ÁGUAS RESIDUAIS	100.000,00	7.500.000,00	50.000,00
04	07030304	ILUMINAÇÃO PÚBLICA	100.000,00		50.000,00
04	07030307	CAPTAÇÃO E DISTRIBUIÇÃO DE ÁGUA	718.500,00	796.270,11	795.270,11
04	07030309	SINALIZAÇÃO E TRÂNSITO	50.000,00		50.000,00
04	08	TRANSFERÊNCIAS DE CAPITAL			
04	0807	INSTITUIÇÕES SEM FINS LUCRATIVOS	500,00		500,00
04	080701	INSTITUIÇÕES SEM FINS LUCRATIVOS-			
05	01	DIVISÃO DE EDUCAÇÃO E CULTURA			
05	0101	DESPESAS COM O PESSOAL			
05	010103	REMUNERAÇÕES CERTAS E PERMANENTES PESSOAL DOS QUADROS- REGIME DA FUNÇÃO PÚBLICA			

ENTIDADE		MODIFICAÇÕES AO ORÇAMENTO DA DESPESA		Pagina: 12	
MUNICÍPIO DE PONTE DE LIMA		TOTAL DE ALTERAÇÕES : 27	ATÉ À DATA : 2014/12/31		
		TOTAL DE REVISÕES :	DO ANO CONTABILÍSTICO DE 2014		
IDENTIFICAÇÃO DAS RUBRICAS		DESPESA			
CLASSIFICAÇÃO ORÇÂNICA	ECONÔMICA	DESCRIÇÃO	MODIFICAÇÕES ORÇAMENTAIS		DOTAÇÕES CORRIGIDAS
			DOTAÇÕES INICIAIS	INSCRIÇÕES / REFORÇOS	
05	01010301	PESSOAL EM FUNÇÕES	1,00		1,00
05	01010302	ALTERAÇÕES OBRIGATORIAS DE POSICIONAMENTO REMUNERATÓRIO	1,00		1,00
05	01010303	ALTERAÇÕES FACULTATIVAS DE POSICIONAMENTO REMUNERATÓRIO	1,00		1,00
05	01010304	RECRUTAMENTO DE PESSOAL PARA NOVOS POSTOS DE TRABALHO	1,00		1,00
05	010104	PESSOAL DOS QUADROS - REGIME DO CONTRATO INDIVIDUAL DO TRABALHO			
05	01010401	PESSOAL EM FUNÇÕES	2.114.879,00		2.114.879,00
05	01010402	ALTERAÇÕES OBRIGATORIAS DE POSICIONAMENTO REMUNERATÓRIO	1,00		1,00
05	01010403	ALTERAÇÕES FACULTATIVAS DE POSICIONAMENTO REMUNERATÓRIO	1,00		1,00
05	01010404	RECRUTAMENTO DE PESSOAL PARA NOVOS POSTOS DE TRABALHO	1,00		1,00
05	010105	PESSOAL PARA ALÉM DOS QUADROS	1,00		1,00
05	010106	PESSOAL CONTRATADO A TERMO			
05	01010601	PESSOAL EM FUNÇÕES	64.020,00		64.020,00
05	01010602	ALTERAÇÕES OBRIGATORIAS DE POSICIONAMENTO REMUNERATÓRIO	1,00		1,00
05	01010603	ALTERAÇÕES FACULTATIVAS DE POSICIONAMENTO REMUNERATÓRIO	1,00		1,00
05	01010604	RECRUTAMENTO DE PESSOAL PARA NOVOS POSTOS DE TRABALHO	124.068,00	124.068,00	1,00
05	010107	PESSOAL EM REGIME DE TAREFA OU AVENÇA	1,00		1,00
05	010108	PESSOAL AGUARDANDO APOSENTAÇÃO	1,00		1,00
05	010109	PESSOAL EM QUALQUER OUTRA SITUAÇÃO	29.139,00	36.000,00	65.139,00
05	010110	GRATIFICAÇÕES	1,00		1,00
05	010111	REPRESENTAÇÃO	1,00		1,00
05	010112	SUPLEMENTOS E PRÊMIOS	1,00		1,00
05	010113	SUBSÍDIO DE REFEIÇÃO	348.672,00		348.672,00
05	010114	SUBSÍDIOS DE FÉRIAS E NATAL	388.685,00		388.685,00
05	010115	REMUNERAÇÕES POR DOENÇA E MATERNIDADE / PATERNIDADE	30.000,00		30.000,00
05	0102	ABONOS VARIÁVEIS OU EVENTUAIS			
05	010201	GRATIFICAÇÕES VARIÁVEIS OU EVENTUAIS	1,00		1,00
05	010202	HORAS EXTRAORDINÁRIAS			
05	01020201	HORAS EXTRAORDINÁRIAS	5.000,00		5.000,00
05	01020202	HORAS EXTRAORDINÁRIAS - ASSEMBLEIA MUNICIPAL	100,00		100,00
05	010203	ALIMENTAÇÃO E ALOJAMENTO	1,00		1,00
05	010204	AJUDAS DE CUSTO			
05	01020401	AJUDAS DE CUSTO	500,00		500,00
05	010205	ABONO PARA FALHAS	3.106,00		3.106,00
05	010208	SUBSÍDIOS E ABONOS DE FIXAÇÃO, RESIDÊNCIA E ALOJAMENTO	1,00		1,00
05	010211	SUBSÍDIO DE TURNO	1,00		1,00
05	010213	OUTROS SUPLEMENTOS E PRÊMIOS			
05	01021301	PRÊMIOS DE DESEMPENHO	1,00		1,00
05	01021302	OUTROS	2.171,00		2.171,00
05	0103	SEGURANÇA SOCIAL			
05	010301	ENCARGOS COM A SAÚDE			
05	010303	SUBSÍDIO FAMILIAR A CRIANÇAS E JOVENS	20.000,00	5.000,00	25.000,00
05	010304	OUTRAS PRESTAÇÕES FAMILIARES	20.000,00		20.000,00
05	010305	CONTRIBUIÇÕES PARA A SEGURANÇA SOCIAL			
05	01030501	ASSISTÊNCIA NA DOENÇA DOS FUNCIONÁRIOS PÚBLICOS (ADSE)	1,00		1,00
05	01030502	SEGURANÇA SOCIAL DOS FUNCIONÁRIOS PÚBLICOS			
05	0103050201	CAIXA GERAL DE APOSENTAÇÕES	259.409,00	50.000,00	309.409,00
05	0103050202	SEGURANÇA SOCIAL (REGIME GERAL)	303.761,00	5.000,00	308.761,00
05	01030503	OUTROS	500,00		500,00
05	010309	SEGUROS			
05	01030901	SEGUROS DE ACIDENTES DE TRABALHO E DOENÇAS PROFISSIONAIS			
05	0103090101	SEGUROS DE ACIDENTES DE TRABALHO E DOENÇAS PROFISSIONAIS	25.000,00	27.400,00	52.400,00
05	010310	OUTRAS DESPESAS DE SEGURANÇA SOCIAL			
05	01031001	EVENTUALIDADE MATERNIDADE, PATERNIDADE E ADOÇÃO	1,00		1,00

ENTIDADE		TOTAL DE ALTERAÇÕES : 27		Pagina: 13	
MUNICÍPIO DE PONTE DE LIMA		TOTAL DE REVISÕES :		ATÉ À DATA : 2014/12/31	
MODIFICAÇÕES AO ORÇAMENTO DA DESPESA		DO ANO CONTABILÍSTICO DE 2014			
IDENTIFICAÇÃO DAS RUBRICAS		DESPESA			
CLASSIFICAÇÃO ORÇÂNICA	ECONÓMICA	DESCRIÇÃO	DOTAÇÕES		DOTAÇÕES CORRIGIDAS
			INICIAIS	MODIFICAÇÕES ORÇAMENTAIS	
			INSCRIÇÕES / REFORÇOS	DIMINUIÇÕES / ANULAÇÕES	
05	01031099	OUTRAS DESPESAS DE SEGURANÇA SOCIAL	1,00		1,00
05	02	AQUISIÇÃO DE BENS E SERVIÇOS			
05	0201	AQUISIÇÃO DE BENS			
05	020101	MATÉRIAS-PRIMAS E SUBSIDIÁRIAS	15.000,00	200.000,00	215.000,00
05	020102	COMBUSTÍVEIS E LUBRIFICANTES			
05	02010201	GASOLINA	1,00		1,00
05	02010202	GASÓLEO	10.000,00	35.000,00	45.000,00
05	02010299	OUTROS	100.000,00	112.000,00	212.000,00
05	020103	MUNICÍÓES, EXPLOSIVOS E ARTIFÍCIOS	1,00		1,00
05	020104	LIMPEZA E HIGIENE	100,00		100,00
05	020107	VESTUÁRIO E ARTIGOS PESSOAIS	1.100,00	4.000,00	5.100,00
05	020108	MATERIAL DE ESCRITÓRIO			
05	02010801	MATERIAL DE ESCRITÓRIO	10.000,00	15.000,00	25.000,00
05	020112	MATERIAL DE TRANSPORTE- PEÇAS	1,00		1,00
05	020115	PRÉMIOS, CONDECORAÇÕES E OFERTAS	2.500,00	25.000,00	27.500,00
05	020117	FERRAMENTAS E UTENSÍLIOS	100,00		100,00
05	020119	ARTIGOS HONORÍFICOS E DE DECORAÇÃO	1,00		1,00
05	020120	MATERIAL DE EDUCAÇÃO, CULTURA E RECREIO	20.000,00	33.000,00	53.000,00
05	020121	OUTROS BENS			
05	02012101	OUTROS BENS	70.000,00	70.000,00	140.000,00
05	0202	AQUISIÇÃO DE SERVIÇOS			
05	020201	CARGOS DE INSTALAÇÕES	100.000,00	238.000,00	338.000,00
05	020202	LIMPEZA E HIGIENE	1,00		1,00
05	020203	CONSERVAÇÃO DE BENS	100.000,00	500.000,00	600.000,00
05	020204	LOCAÇÃO DE EDIFÍCIOS	15.000,00	12.000,00	27.000,00
05	020205	LOCAÇÃO DE MATERIAL DE INFORMÁTICA	1,00		1,00
05	020206	LOCAÇÃO DE MATERIAL DE TRANSPORTE	1,00	5.000,00	5.001,00
05	020208	LOCAÇÃO DE OUTROS BENS	15.000,00	50.000,00	65.000,00
05	020209	COMUNICAÇÕES	1.500,00		1.500,00
05	020210	TRANSPORTES	500.000,00	451.000,00	951.000,00
05	020212	SEGUROS	41.600,00	74.000,00	115.600,00
05	020213	DESLOCAÇÕES E ESTADAS	5.500,00		5.500,00
05	020214	ESTUDOS, PARCERES, PROJECTOS E CONSULTADORIA	1.000,00	17.000,00	18.000,00
05	020215	FORMAÇÃO	500,00		500,00
05	020216	SEMINÁRIOS, EXPOSIÇÕES E SIMILARES	1,00		1,00
05	020217	PUBLICIDADE			
05	02021701	PUBLICIDADE	30.000,00	67.500,00	97.500,00
05	020218	VIGILÂNCIA E SEGURANÇA	100,00		100,00
05	020219	ASSISTÊNCIA TÉCNICA	5.000,00	24.500,00	29.500,00
05	020220	OUTROS TRABALHOS ESPECIALIZADOS	127.500,00	257.500,00	385.000,00
05	020221	UTILIZAÇÃO DE INFRA-ESTRUTURAS DE TRANSPORTES	200,00		200,00
05	020225	OUTROS SERVIÇOS			
05	02022509	OUTROS SERVIÇOS	285.000,00	434.500,00	719.500,00
05	04	TRANSFERÊNCIAS CORRENTES			
05	0401	SOCIEDADES E QUASE-SOCIEDADES NÃO FINANCEIRAS			
05	040101	PÚBLICAS			
05	04010101	EMPRESAS PÚBLICAS MUNICIPAIS E INTERMUNICIPAIS	1,00		1,00
05	04010102	OUTRAS	1,00		1,00
05	0405	ADMINISTRAÇÃO LOCAL			
05	040501	CONTINENTE			
05	04050102	FREGUESIAS			
05	0405010209	OUTRAS	185.000,00	346.000,00	531.000,00
05	04050108	OUTROS	258.000,00	621.000,00	879.000,00

ENTIDADE		MODIFICAÇÕES AO ORÇAMENTO DA DESPESA		Pagina: 14	
MUNICÍPIO DE PONTE DE LIMA		TOTAL DE ALTERAÇÕES : 27		ATÉ À DATA : 2014/12/31	
		TOTAL DE REVISÕES :		DO ANO CONTABILÍSTICO DE 2014	
IDENTIFICAÇÃO DAS RUBRICAS		DESPESA			
CLASSIFICAÇÃO ORÇÂNICA ECONÓMICA	DESCRIÇÃO	DOTAÇÕES		MODIFICAÇÕES ORÇAMENTAIS	
		INICIAIS	INSCRIÇÕES / REFORÇOS	DIMINUIÇÕES / ANULAÇÕES	DOTAÇÕES CORRIGIDAS
OBS					
05	0407				
05	040701	431.000,00	719.000,00	68.118,00	1.081.882,00
05	0408				
05	040802	50.000,00	16.000,00		66.000,00
05	06				
05	0602				
05	060201	1,00			1,00
05	060203				
05	06020301	1,00			1,00
05	06020305	10.000,00			10.000,00
05	07				
05	0701				
05	070101	161.000,00	50.000,00	126.000,00	85.000,00
05	070103				
05	07010302	1.387.000,00	96.500,00	370.000,00	1.113.500,00
05	07010304	10.500,00			10.500,00
05	07010305	852.000,00	110.000,00		962.000,00
05	07010307	658.000,00	80.000,00	70.000,00	668.000,00
05	070104				
05	07010405	1.000.500,00		709.000,00	291.500,00
05	07010406	360.000,00	290.000,00	115.500,00	534.500,00
05	07010413	3.000,00			3.000,00
05	070106				
05	07010602	500,00			500,00
05	070107	134.100,00	137.000,00		271.100,00
05	070108	84.600,00	40.100,00		124.700,00
05	070109	6.500,00			6.500,00
05	070110				
05	07011002	773.600,00	72.000,00	160.000,00	685.600,00
05	070111	3.500,00			3.500,00
05	070112	153.000,00	25.000,00		178.000,00
05	070113	327.000,00	14.000,00		341.000,00
05	0703				
05	070301	5.000,00			5.000,00
05	070303				
05	07030301	62.500,00	17.000,00		79.500,00
05	07030305	1.000,00			1.000,00
05	07030313	231.500,00			231.500,00
05	070305	500,00			500,00
05	070306	500,00			500,00
05	08				
05	0807				
05	080701	481.500,00	50.000,00		531.500,00
05	0808				
05	080802	20.000,00			20.000,00
06	01				
06	0101				
06	010103				
06	01010301	1,00			1,00
06	01010302	1,00			1,00
06	01010303	1,00			1,00
06	01010304	1,00			1,00

ENTIDADE		TOTAL DE ALTERAÇÕES : 27		MODIFICAÇÕES AO ORÇAMENTO DA DESPESA		Pagina: 15	
MUNICÍPIO DE PONTE DE LIMA		TOTAL DE REVISÕES :		DO ANO CONTABILÍSTICO DE 2014		ATÉ À DATA : 2014/12/31	
IDENTIFICAÇÃO DAS RUBRICAS		DESPESA					
CLASSIFICAÇÃO ORÇÂNICA	ECONÔMICA	DESCRIÇÃO	DOTAÇÕES		MODIFICAÇÕES ORÇAMENTAIS		DOTAÇÕES CORRIGIDAS
			INICIAIS	REFORÇOS	INSCRIÇÕES / ANULAÇÕES	DIMINUIÇÕES / ANULAÇÕES	
06	010104	PESSOAL DOS QUADROS - REGIME DO CONTRATO INDIVIDUAL DO TRABALHO					
06	01010401	PESSOAL EM FUNÇÕES	143.820,00				143.820,00
06	01010402	ALTERAÇÕES OBRIGATORIAS DE POSICIONAMENTO REMUNERATÓRIO	1,00				1,00
06	01010403	ALTERAÇÕES FACULTATIVAS DE POSICIONAMENTO REMUNERATÓRIO	1,00				1,00
06	01010404	RECRUTAMENTO DE PESSOAL PARA NOVOS POSTOS DE TRABALHO	1,00				1,00
06	010105	PESSOAL PARA ALÉM DOS QUADROS	1,00				1,00
06	010106	PESSOAL CONTRATADO A TERMO					
06	01010601	PESSOAL EM FUNÇÕES	11.640,00	13.000,00			24.640,00
06	01010602	ALTERAÇÕES OBRIGATORIAS DE POSICIONAMENTO REMUNERATÓRIO	1,00				1,00
06	01010603	ALTERAÇÕES FACULTATIVAS DE POSICIONAMENTO REMUNERATÓRIO	1,00				1,00
06	01010604	RECRUTAMENTO DE PESSOAL PARA NOVOS POSTOS DE TRABALHO	28.835,00		28.835,00		1,00
06	010107	PESSOAL EM REGIME DE TAREFA OU AVENÇA	1,00				1,00
06	010108	PESSOAL AGUARDANDO APOSENTAÇÃO	1,00				1,00
06	010109	PESSOAL EM QUALQUER OUTRA SITUAÇÃO	29.139,00	7.700,00			36.839,00
06	010110	GRATIFICAÇÕES	1,00				1,00
06	010111	REPRESENTAÇÃO	1,00				1,00
06	010112	SUPLEMENTOS E PRÊMIOS	1,00				1,00
06	010113	SUBSÍDIO DE REFEIÇÃO	16.807,00				16.807,00
06	010114	SUBSÍDIOS DE FÉRIAS E NATAL	35.572,00				35.572,00
06	010115	REMUNERAÇÕES POR DOENÇA E MATERNIDADE / PATERNIDADE	1.000,00	24.010,00			25.010,00
06	0102	ABONOS VARIÁVEIS OU EVENTUAIS					
06	010201	GRATIFICAÇÕES VARIÁVEIS OU EVENTUAIS	1,00				1,00
06	010202	HORAS EXTRAORDINÁRIAS					
06	01020201	HORAS EXTRAORDINÁRIAS	500,00				500,00
06	010203	ALIMENTAÇÃO E ALOJAMENTO	1,00				1,00
06	010204	AJUDAS DE CUSTO					
06	01020401	AJUDAS DE CUSTO	100,00	200,00			300,00
06	010205	ABONO PARA FALHAS	1,00				1,00
06	010213	OUTROS SUPLEMENTOS E PRÊMIOS					
06	01021301	PRÊMIOS DE DESEMPENHO	1,00				1,00
06	01021302	OUTROS	2.171,00				2.171,00
06	0103	SEGURANÇA SOCIAL					
06	010301	ENCARGOS COM A SAÚDE					
06	010303	SUBSÍDIO FAMILIAR A CRIANÇAS E JOVENS	2.000,00	1.000,00			3.000,00
06	010305	CONTRIBUIÇÕES PARA A SEGURANÇA SOCIAL	100,00				100,00
06	01030501	ASSISTÊNCIA NA DOENÇA DOS FUNCIONÁRIOS PÚBLICOS (ADSE)	1,00				1,00
06	01030502	SEGURANÇA SOCIAL DOS FUNCIONÁRIOS PÚBLICOS					
06	0103050201	CAIXA GERAL DE APOSENTAÇÕES	31.245,00	3.000,00			34.245,00
06	0103050202	SEGURANÇA SOCIAL (REGIME GERAL)	14.046,00	6.000,00			20.046,00
06	01030503	OUTROS	1,00				1,00
06	010309	SEGUROS					
06	01030901	SEGUROS DE ACIDENTES DE TRABALHO E DOENÇAS PROFISSIONAIS					
06	0103090101	SEGUROS DE ACIDENTES DE TRABALHO E DOENÇAS PROFISSIONAIS	2.500,00	2.000,00			4.500,00
06	010310	OUTRAS DESPESAS DE SEGURANÇA SOCIAL					
06	01031001	EVENTUALIDADE MATERNIDADE, PATERNIDADE E ADOÇÃO	1,00				1,00
06	01031099	OUTRAS DESPESAS DE SEGURANÇA SOCIAL	1,00				1,00
06	02	AQUISIÇÃO DE BENS E SERVIÇOS					
06	0201	AQUISIÇÃO DE BENS					
06	020101	MATÉRIAS-PRIMAS E SUBSIDIÁRIAS	1,00	100,00			101,00
06	020102	COMBUSTÍVEIS E LUBRIFICANTES					
06	02010201	GASOLINA	1,00				1,00
06	02010202	GASÓLEO	5.000,00	5.000,00			10.000,00
06	02010299	OUTROS	1,00				1,00

ENTIDADE		TOTAL DE ALTERAÇÕES : 27		Pagina: 16	
MUNICÍPIO DE PONTE DE LIMA		TOTAL DE REVISÕES :		ATÉ À DATA : 2014/12/31	
MODIFICAÇÕES AO ORÇAMENTO DA DESPESA		DO ANO CONTABILÍSTICO DE 2014			
IDENTIFICAÇÃO DAS RUBRICAS		DESPESA			
CLASSIFICAÇÃO ORÇÂNICA	ECONÓMICA	DESCRIÇÃO	MODIFICAÇÕES ORÇAMENTAIS		DOTAÇÕES CORRIGIDAS
			DOTAÇÕES INICIAIS	INSCRIÇÕES / REFORÇOS	
06	020104	LIMPEZA E HIGIENE	1,00		1,00
06	020107	VESTUÁRIO E ARTIGOS PESSOAIS	100,00		100,00
06	020108	MATERIAL DE ESCRITÓRIO	500,00		500,00
06	02010801	MATERIAL DE ESCRITÓRIO	1,00		1,00
06	020112	MATERIAL DE TRANSPORTE- PEÇAS	1,00		1,00
06	020115	PRÊMIOS, CONDECORAÇÕES E OFERTAS	1,00		1,00
06	020117	FERRAMENTAS E UTENSÍLIOS	1,00		1,00
06	020119	ARTIGOS HONORÍFICOS E DE DECORAÇÃO	1,00		1,00
06	020120	MATERIAL DE EDUCAÇÃO, CULTURA E RECREIO	1,00		1,00
06	020121	OUTROS BENS			
06	02012101	OUTROS BENS	1.000,00		1.000,00
06	0202	AQUISIÇÃO DE SERVIÇOS			
06	020201	ENCARGOS DE INSTALAÇÕES	1,00		1,00
06	020203	CONSERVAÇÃO DE BENS	2.000,00		2.000,00
06	020204	LOCAÇÃO DE EDIFÍCIOS	1,00	5.000,00	7.000,00
06	020205	LOCAÇÃO DE MATERIAL DE INFORMÁTICA	1,00		1,00
06	020206	LOCAÇÃO DE MATERIAL DE TRANSPORTE	1,00		1,00
06	020208	LOCAÇÃO DE OUTROS BENS	1,00		1,00
06	020209	COMUNICAÇÕES	1,00		1,00
06	020210	TRANSPORTES	1,00		1,00
06	020212	SEGUROS	1.100,00	2.900,00	4.000,00
06	020214	ESTUDOS, PARCERES, PROJECTOS E CONSULTADORIA	1,00		1,00
06	020215	FORMAÇÃO	500,00		500,00
06	020217	PUBLICIDADE			
06	02021701	PUBLICIDADE	100,00	1.000,00	1.100,00
06	020219	ASSISTÊNCIA TÉCNICA	2.000,00		2.000,00
06	020220	OUTROS TRABALHOS ESPECIALIZADOS	1.000,00		1.000,00
06	020221	UTILIZAÇÃO DE INFRA-ESTRUTURAS DE TRANSPORTES	300,00		300,00
06	020225	OUTROS SERVIÇOS			
06	02022509	OUTROS SERVIÇOS	500,00	2.500,00	3.000,00
06	04	TRANSFERÊNCIAS CORRENTES			
06	0401	SOCIEDADES E QUASE-SOCIEDADES NÃO FINANCEIRAS			
06	040101	PÚBLICAS			
06	04010101	EMPRESAS PÚBLICAS MUNICIPAIS E INTERMUNICIPAIS	1,00		1,00
06	04010102	OUTRAS	1,00		1,00
06	0408	FAMÍLIAS			
06	040802	OUTRAS	500,00		500,00
06	06	OUTRAS DESPESAS CORRENTES			
06	0602	DIVERSAS			
06	060201	IMPOSTOS E TAXAS	1,00		1,00
06	060203	OUTRAS			
06	06020305	OUTRAS	1.000,00	5.500,00	6.500,00
06	07	AQUISIÇÃO DE BENS DE CAPITAL			
06	0701	INVESTIMENTOS			
06	070101	TERRENOS	1.000,00		1.000,00
06	070106	MATERIAL DE TRANSPORTE			
06	07010602	OUTRO	500,00		500,00
06	070107	EQUIPAMENTO DE INFORMÁTICA	2.500,00	7.000,00	9.500,00
06	070108	SOFTWARE INFORMÁTICO	25.000,00	11.500,00	36.500,00
06	070109	EQUIPAMENTO ADMINISTRATIVO	500,00	5.000,00	5.500,00
06	070110	EQUIPAMENTO BÁSICO			
06	07011002	OUTRO	2.000,00		2.000,00
06	070111	FERRAMENTOS E UTENSÍLIOS	500,00		500,00

ENTIDADE		MODIFICAÇÕES AO ORÇAMENTO DA DESPESA		Pagina: 17	
MUNICÍPIO DE PONTE DE LIMA		TOTAL DE ALTERAÇÕES : 27	ATÉ À DATA : 2014/12/31		
		TOTAL DE REVISÕES :	DO ANO CONTABILÍSTICO DE 2014		
IDENTIFICAÇÃO DAS RUBRICAS		DESPESA			
CLASSIFICAÇÃO ORÇÂNICA	ECONÔMICA	DESCRIÇÃO	MODIFICAÇÕES ORÇAMENTAIS		
			DOTAÇÕES INICIAIS	INSCRIÇÕES / REFORÇOS	DIMINUIÇÕES / ANULAÇÕES
					DOTAÇÕES CORRIGIDAS
06	070113	INVESTIMENTOS INCORPÓREOS	151.500,00	132.000,00	283.500,00
07	01	GABINETE DE ESTRATÉGIA E MODERNIZ. ADMINISTRATIVA			
07	0101	DESPESAS COM O PESSOAL			
07	010103	REMUNERAÇÕES CERTAS E PERMANENTES			
07	01010301	PESSOAL DOS QUADROS - REGIME DA FUNÇÃO PÚBLICA	1,00		1,00
07	01010302	PESSOAL EM FUNÇÕES	1,00		1,00
07	01010303	ALTERAÇÕES OBRIGATORIAS DE POSICIONAMENTO REMUNERATÓRIO	1,00		1,00
07	01010304	ALTERAÇÕES FACULTATIVAS DE POSICIONAMENTO REMUNERATÓRIO	1,00		1,00
07	010104	RECRUTAMENTO DE PESSOAL PARA NOVOS POSTOS DE TRABALHO	1,00		1,00
07	01010401	PESSOAL DOS QUADROS - REGIME DO CONTRATO INDIVIDUAL DO TRABALHO			
07	01010402	PESSOAL EM FUNÇÕES	205.762,00		205.762,00
07	01010403	ALTERAÇÕES OBRIGATORIAS DE POSICIONAMENTO REMUNERATÓRIO	1,00		1,00
07	01010404	ALTERAÇÕES FACULTATIVAS DE POSICIONAMENTO REMUNERATÓRIO	1,00		1,00
07	010105	RECRUTAMENTO DE PESSOAL PARA NOVOS POSTOS DE TRABALHO	1,00		1,00
07	010106	PESSOAL PARA ALÉM DOS QUADROS	1,00		1,00
07	01010601	PESSOAL CONTRATADO A TERMO			
07	01010602	PESSOAL EM FUNÇÕES	20.238,00	2.500,00	22.738,00
07	01010603	ALTERAÇÕES OBRIGATORIAS DE POSICIONAMENTO REMUNERATÓRIO	1,00		1,00
07	01010604	ALTERAÇÕES FACULTATIVAS DE POSICIONAMENTO REMUNERATÓRIO	1,00		1,00
07	010107	RECRUTAMENTO DE PESSOAL PARA NOVOS POSTOS DE TRABALHO	11.640,00	14.418,00	14.418,00
07	010108	PESSOAL EM REGIME DE TAREFA OU AVENÇA	1,00		1,00
07	010109	PESSOAL AGUARDANDO APOSENTAÇÃO	1,00		1,00
07	010110	PESSOAL EM QUALQUER OUTRA SITUAÇÃO	23.415,00	21.000,00	44.415,00
07	010111	GRATIFICAÇÕES	1,00		1,00
07	010112	REPRESENTAÇÃO	1,00		1,00
07	010113	SUPLEMENTOS E PRÊMIOS	1,00		1,00
07	010114	SUBSÍDIO DE REFEIÇÃO	23.570,00		23.570,00
07	010115	SUBSÍDIOS DE FÉRIAS E NATAL	39.607,00		39.607,00
07	0102	REMUNERAÇÕES POR DOENÇA E MATERNIDADE / PATERNIDADE	1.000,00	7.000,00	8.000,00
07	010201	ABONOS VARIÁVEIS OU EVENTUAIS			
07	010202	GRATIFICAÇÕES VARIÁVEIS OU EVENTUAIS	1,00		1,00
07	010203	HORAS EXTRAORDINÁRIAS	500,00		500,00
07	010204	HORAS EXTRAORDINÁRIAS	1,00		1,00
07	01020401	ALIMENTAÇÃO E ALOJAMENTO			
07	010205	AJUDAS DE CUSTO	100,00	500,00	600,00
07	010208	ABONO PARA FALHAS	1,00		1,00
07	010211	SUBSÍDIOS E ABONOS DE FIXAÇÃO, RESIDÊNCIA E ALOJAMENTO	1,00		1,00
07	010213	SUBSÍDIO DE TURNO	1,00		1,00
07	01021301	OUTROS SUPLEMENTOS E PRÊMIOS			
07	01021302	PRÊMIOS DE DESEMPENHO	1,00		1,00
07	0103	OUTROS	1,00		1,00
07	010301	SEGURANÇA SOCIAL			
07	010303	ENCARGOS COM A SAÚDE	1.000,00	8.500,00	9.500,00
07	010304	SUBSÍDIO FAMILIAR A CRIANÇAS E JOVENS	1.000,00	4.000,00	5.000,00
07	010305	OUTRAS PRESTAÇÕES FAMILIARES	1,00		1,00
07	01030501	CONTRIBUIÇÕES PARA A SEGURANÇA SOCIAL			
07	01030502	ASSISTÊNCIA NA DOENÇA DOS FUNCIONÁRIOS PÚBLICOS (ADSE)	1,00		1,00
07	0103050201	SEGURANÇA SOCIAL DOS FUNCIONÁRIOS PÚBLICOS			
07	0103050202	CAIXA GERAL DE APOSENTAÇÕES	22.135,00	2.000,00	24.135,00
07	01030503	OUTROS	41.896,00		41.896,00
07	010309	SEGUIROS	1,00		1,00

ENTIDADE		TOTAL DE ALTERAÇÕES : 27		Pagina: 18	
MUNICÍPIO DE PONTE DE LIMA		TOTAL DE REVISÕES :		ATÉ À DATA : 2014/12/31	
		MODIFICAÇÕES AO ORÇAMENTO DA DESPESA			
		DO ANO CONTABILÍSTICO DE 2014			
		DESPESA			
IDENTIFICAÇÃO DAS RUBRICAS		DOTAÇÕES		MODIFICAÇÕES ORÇAMENTAIS	
CLASSIFICAÇÃO ECONÓMICA		INICIAIS		INSCRIÇÕES / REFORÇOS	
DESCRICÃO		DIMINUIÇÕES / ANULAÇÕES		DOTAÇÕES CORRIGIDAS	
ORGÂNICA					
07	01030901	SEGUROS DE ACIDENTES DE TRABALHO E DOENÇAS PROFISSIONAIS	2.000,00	2.900,00	4.900,00
07	0103090101	SEGUROS DE ACIDENTES DE TRABALHO E DOENÇAS PROFISSIONAIS			
07	010310	OUTRAS DESPESAS DE SEGURANÇA SOCIAL	1,00		1,00
07	01031001	EVENTUALIDADE MATERNIDADE, PATERNIDADE E ADOÇÃO	1,00		1,00
07	01031099	OUTRAS DESPESAS DE SEGURANÇA SOCIAL			
07	02	AQUISIÇÃO DE BENS E SERVIÇOS			
07	0201	AQUISIÇÃO DE BENS			
07	020101	MATÉRIAS-PRIMAS E SUBSIDIÁRIAS	500,00	2.000,00	2.500,00
07	020102	COMBUSTÍVEIS E LUBRIFICANTES			
07	02010201	GASOLINA	1,00		1,00
07	02010202	GASÓLEO	1.000,00	1.100,00	2.100,00
07	02010299	OUTROS	100,00		100,00
07	020104	LIMPEZA E HIGIENE	1,00		1,00
07	020107	VESTUÁRIO E ARTIGOS PESSOAIS	100,00		100,00
07	020108	MATERIAL DE ESCRITÓRIO			
07	02010801	MATERIAL DE ESCRITÓRIO	1.000,00	9.000,00	10.000,00
07	020112	MATERIAL DE TRANSPORTE- PEÇAS	1,00		1,00
07	020115	PRÉMIOS, CONDECORAÇÕES E OFERTAS	500,00	5.000,00	5.500,00
07	020117	FERRAMENTAS E UTENSÍLIOS	1,00		1,00
07	020119	ARTIGOS HONORÍFICOS E DE DECORAÇÃO	1,00		1,00
07	020120	MATERIAL DE EDUCAÇÃO, CULTURA E RECREIO	100,00		100,00
07	020121	OUTROS BENS			
07	02012101	OUTROS BENS	500,00	3.000,00	3.500,00
07	0202	AQUISIÇÃO DE SERVIÇOS			
07	020201	ENCARGOS DE INSTALAÇÕES	100,00		100,00
07	020202	LIMPEZA E HIGIENE	1,00		1,00
07	020203	CONSERVAÇÃO DE BENS	1.000,00	5.000,00	6.000,00
07	020204	LOCAÇÃO DE EDIFÍCIOS	1,00		1,00
07	020205	LOCAÇÃO DE MATERIAL DE INFORMÁTICA	1,00		1,00
07	020206	LOCAÇÃO DE MATERIAL DE TRANSPORTE	1,00		1,00
07	020208	LOCAÇÃO DE OUTROS BENS	1,00	100,00	101,00
07	020209	COMUNICAÇÕES	3.000,00	6.000,00	9.000,00
07	020210	TRANSPORTES	1,00		1,00
07	020212	SEGUROS	250,00	600,00	850,00
07	020214	ESTUDOS, PARCERES, PROJECTOS E CONSULTADORIA	200,00		200,00
07	020215	FORMAÇÃO	200,00		200,00
07	020216	SEMINÁRIOS, EXPOSIÇÕES E SIMILARES	1,00		1,00
07	020217	PUBLICIDADE			
07	02021701	PUBLICIDADE	300,00	2.000,00	2.300,00
07	020218	VIGILÂNCIA E SEGURANÇA	1,00		1,00
07	020219	ASSISTÊNCIA TÉCNICA	10.000,00	13.000,00	23.000,00
07	020220	OUTROS TRABALHOS ESPECIALIZADOS	1.500,00	15.000,00	16.500,00
07	020221	UTILIZAÇÃO DE INFRA-ESTRUTURAS DE TRANSPORTES	50,00		50,00
07	020225	OUTROS SERVIÇOS			
07	02022509	OUTROS SERVIÇOS	3.000,00	37.500,00	40.500,00
07	04	TRANSFERÊNCIAS CORRENTES			
07	0408	FAMÍLIAS			
07	040802	OUTRAS	1.000,00	10.000,00	11.000,00
07	06	OUTRAS DESPESAS CORRENTES			
07	0602	DIVERSAS			
07	060201	IMPOSTOS E TAXAS	1,00		1,00
07	060203	OUTRAS			
07	06020301	RESTITUIÇÕES	1,00		1,00

ENTIDADE		TOTAL DE ALTERAÇÕES : 27		MODIFICAÇÕES AO ORÇAMENTO DA DESPESA		Pagina: 19	
MUNICÍPIO DE PONTE DE LIMA		TOTAL DE REVISÕES :		DO ANO CONTABILÍSTICO DE 2014		ATÉ À DATA : 2014/12/31	
IDENTIFICAÇÃO DAS RUBRICAS		DESPESA					
CLASSIFICAÇÃO ORGÂNICA	ECONÔMICA	DESCRIÇÃO	DOTAÇÕES		MODIFICAÇÕES ORÇAMENTAIS		DOTAÇÕES CORRIGIDAS
			INICIAIS	REFORÇOS / INSCRIÇÕES	ANULAÇÕES / DIMINUIÇÕES		
07	06020305	OUTRAS	1,00				1,00
07	07	AQUISIÇÃO DE BENS DE CAPITAL					
07	0701	INVESTIMENTOS					
07	070106	MATERIAL DE TRANSPORTE	500,00				500,00
07	07010602	OUTRO	500,00				500,00
07	070107	EQUIPAMENTO DE INFORMÁTICA	112.000,00				112.000,00
07	070108	SOFTWARE INFORMÁTICO	1.000,00				51.000,00
07	070109	EQUIPAMENTO ADMINISTRATIVO	500,00				500,00
07	070110	EQUIPAMENTO BÁSICO					
07	07011002	OUTRO	500,00				6.500,00
07	070111	FERRAMENTOS E UTENSÍLIOS	500,00				500,00
07	070112	ARTIGOS E OBJETOS DE VALOR	500,00				500,00
08		GABINETE DE RECURSOS NATURAIS E RURAIS					
08	01	DESPESAS COM O PESSOAL					
08	0101	REMUNERAÇÕES CERTAS E PERMANENTES					
08	010103	PESSOAL DOS QUADROS- REGIME DA FUNÇÃO PÚBLICA					
08	01010301	PESSOAL EM FUNÇÕES	1,00				1,00
08	01010302	ALTERAÇÕES OBRIGATORIAS DE POSICIONAMENTO REMUNERATÓRIO	1,00				1,00
08	01010303	ALTERAÇÕES FACULTATIVAS DE POSICIONAMENTO REMUNERATÓRIO	1,00				1,00
08	01010304	RECRUTAMENTO DE PESSOAL PARA NOVOS POSTOS DE TRABALHO	1,00				1,00
08	010104	PESSOAL DOS QUADROS- REGIME DO CONTRATO INDIVIDUAL DO TRABALHO					
08	01010401	PESSOAL EM FUNÇÕES	237.703,00				237.703,00
08	01010402	ALTERAÇÕES OBRIGATORIAS DE POSICIONAMENTO REMUNERATÓRIO	1,00				1,00
08	01010403	ALTERAÇÕES FACULTATIVAS DE POSICIONAMENTO REMUNERATÓRIO	1,00				1,00
08	01010404	RECRUTAMENTO DE PESSOAL PARA NOVOS POSTOS DE TRABALHO	1,00				1,00
08	010105	PESSOAL PARA ALÉM DOS QUADROS	1,00				1,00
08	010106	PESSOAL CONTRATADO A TERMO					
08	01010601	PESSOAL EM FUNÇÕES	11.640,00				21.640,00
08	01010602	ALTERAÇÕES OBRIGATORIAS DE POSICIONAMENTO REMUNERATÓRIO	1,00				1,00
08	01010603	ALTERAÇÕES FACULTATIVAS DE POSICIONAMENTO REMUNERATÓRIO	1,00				1,00
08	01010604	RECRUTAMENTO DE PESSOAL PARA NOVOS POSTOS DE TRABALHO	52.115,00				52.115,00
08	010107	PESSOAL EM REGIME DE TAREFA OU AVENÇA	1,00				1,00
08	010108	PESSOAL AGUARDANDO APOSENTAÇÃO	1,00				1,00
08	010109	PESSOAL EM QUALQUER OUTRA SITUAÇÃO	23.415,00				44.415,00
08	010110	GRATIFICAÇÕES	1,00				1,00
08	010111	REPRESENTAÇÃO	1,00				1,00
08	010112	SUPLEMENTOS E PRÊMIOS	1,00				1,00
08	010113	SUBSÍDIO DE REFEIÇÃO	45.911,00				45.911,00
08	010114	SUBSÍDIOS DE FÉRIAS E NATAL	54.146,00				54.146,00
08	010115	REMUNERAÇÕES POR DOENÇA E MATERNIDADE / PATERNIDADE	100,00				200,00
08	0102	ABONOS VARIÁVEIS OU EVENTUAIS					
08	010201	GRATIFICAÇÕES VARIÁVEIS OU EVENTUAIS	1,00				1,00
08	010202	HORAS EXTRAORDINÁRIAS					
08	01020201	HORAS EXTRAORDINÁRIAS	500,00				500,00
08	010203	ALIMENTAÇÃO E ALOJAMENTO	1,00				1,00
08	010204	AJUDAS DE CUSTO					
08	01020401	AJUDAS DE CUSTO	1,00				301,00
08	010205	ABONO PARA FALHAS	1,00				1,00
08	010213	OUTROS SUPLEMENTOS E PRÊMIOS	1,00				1,00
08	01021301	PRÊMIOS DE DESEMPENHO	1,00				1,00
08	01021302	OUTROS					
08	0103	SEGURANÇA SOCIAL					
08	010301	ENCARGOS COM A SAÚDE	5.000,00				5.000,00

ENTIDADE		MODIFICAÇÕES AO ORÇAMENTO DA DESPESA		Pagina: 20	
MUNICÍPIO DE PONTE DE LIMA		TOTAL DE ALTERAÇÕES : 27		ATÉ À DATA : 2014/12/31	
		TOTAL DE REVISÕES :		DO ANO CONTABILÍSTICO DE 2014	
IDENTIFICAÇÃO DAS RUBRICAS		DESPESA			
CLASSIFICAÇÃO ORÇÂNICA	ECONÔMICA	DESCRIÇÃO	MODIFICAÇÕES ORÇAMENTAIS		DOTAÇÕES CORRIGIDAS
			DOTAÇÕES INICIAIS	INSCRIÇÕES / REFORÇOS	
08	010303	SUBSÍDIO FAMILIAR A CRIANÇAS E JOVENS	100,00	100,00	200,00
08	010304	OUTRAS PRESTAÇÕES FAMILIARES	1,00		1,00
08	010305	CONTRIBUIÇÕES PARA A SEGURANÇA SOCIAL			
08	01030501	ASSISTÊNCIA NA DOENÇA DOS FUNCIONÁRIOS PÚBLICOS (ADSE)	1,00		1,00
08	01030502	SEGURANÇA SOCIAL DOS FUNCIONÁRIOS PÚBLICOS			
08	0103050201	CAIXA GERAL DE APOSENTAÇÕES	16.498,00	4.000,00	20.498,00
08	0103050202	SEGURANÇA SOCIAL (REGIME GERAL)	55.985,00	2.000,00	57.985,00
08	01030503	OUTROS	1,00		1,00
08	010309	SEGUROS			
08	01030901	SEGUROS DE ACIDENTES DE TRABALHO E DOENÇAS PROFISSIONAIS			
08	0103090101	SEGUROS DE ACIDENTES DE TRABALHO E DOENÇAS PROFISSIONAIS	4.000,00	4.300,00	8.300,00
08	010310	OUTRAS DESPESAS DE SEGURANÇA SOCIAL			
08	01031001	EVENTUALIDADE MATERNIDADE, PATERNIDADE E ADOÇÃO	1,00		1,00
08	01031099	OUTRAS DESPESAS DE SEGURANÇA SOCIAL	1,00		1,00
08	02	AQUISIÇÃO DE BENS E SERVIÇOS			
08	0201	AQUISIÇÃO DE BENS			
08	020101	MATÉRIAS-PRIMAS E SUBSIDIÁRIAS	3.000,00	30.000,00	33.000,00
08	020102	COMBUSTÍVEIS E LUBRIFICANTES			
08	02010201	GASOLINA	1.000,00	5.000,00	6.000,00
08	02010202	GASÓLEO	15.000,00	20.000,00	35.000,00
08	02010299	OUTROS	5.000,00	5.000,00	10.000,00
08	020104	LIMPEZA E HIGIENE	100,00		100,00
08	020107	VESTUÁRIO E ARTIGOS PESSOAIS	1.000,00	11.000,00	12.000,00
08	020108	MATERIAL DE ESCRITÓRIO			
08	02010801	MATERIAL DE ESCRITÓRIO	1.000,00	1.000,00	2.000,00
08	020112	MATERIAL DE TRANSPORTE- PEÇAS	1,00		1,00
08	020115	PRÊMIOS, CONDECORAÇÕES E OFERTAS	1.000,00		1.000,00
08	020117	FERRAMENTAS E UTENSÍLIOS	200,00		200,00
08	020119	ARTIGOS HONORÍFICOS E DE DECORAÇÃO	100,00		100,00
08	020120	MATERIAL DE EDUCAÇÃO, CULTURA E RECREIO	500,00	5.000,00	5.500,00
08	020121	OUTROS BENS			
08	02012101	OUTROS BENS	25.000,00	5.000,00	30.000,00
08	0202	AQUISIÇÃO DE SERVIÇOS			
08	020201	ENCARGOS DE INSTALAÇÕES	10.000,00	20.000,00	30.000,00
08	020203	CONSERVAÇÃO DE BENS	10.000,00	27.500,00	37.500,00
08	020204	LOCAÇÃO DE EDIFÍCIOS	100,00		100,00
08	020205	LOCAÇÃO DE MATERIAL DE INFORMÁTICA	1,00		1,00
08	020206	LOCAÇÃO DE MATERIAL DE TRANSPORTE	1,00		1,00
08	020208	LOCAÇÃO DE OUTROS BENS			
08	020209	COMUNICAÇÕES	5.000,00		5.000,00
08	020210	TRANSPORTES	500,00		500,00
08	020212	SEGUROS	3.000,00	5.700,00	8.700,00
08	020214	ESTUDOS, PARCERES, PROJECTOS E CONSULTADORIA	100,00		100,00
08	020215	FORMAÇÃO	500,00		500,00
08	020216	SEMINÁRIOS, EXPOSIÇÕES E SIMILARES	100,00		100,00
08	020217	PUBLICIDADE			
08	02021701	PUBLICIDADE	1.000,00		1.000,00
08	020218	VIGILÂNCIA E SEGURANÇA	1,00		1,00
08	020219	ASSISTÊNCIA TÉCNICA	500,00		500,00
08	020220	OUTROS TRABALHOS ESPECIALIZADOS	5.000,00	75.000,00	80.000,00
08	020221	UTILIZAÇÃO DE INFRA-ESTRUTURAS DE TRANSPORTES	1,00		1,00
08	020225	OUTROS SERVIÇOS			
08	02022509	OUTROS SERVIÇOS	15.000,00		15.000,00

ENTIDADE		TOTAL DE ALTERAÇÕES : 27		MODIFICAÇÕES AO ORÇAMENTO DA DESPESA		Pagina: 21	
MUNICÍPIO DE PONTE DE LIMA		TOTAL DE REVISÕES :		DO ANO CONTABILÍSTICO DE 2014		ATÉ À DATA : 2014/12/31	
IDENTIFICAÇÃO DAS RUBRICAS		DESPESA					
CLASSIFICAÇÃO ORÇÂNICA	ECONÔMICA	DESCRIÇÃO	MODIFICAÇÕES ORÇAMENTAIS		DOTAÇÕES CORRIGIDAS	O B S	
			DOTAÇÕES INICIAIS	INSCRIÇÕES / REFORÇOS			DIMINUIÇÕES / ANULAÇÕES
08	04	TRANSFERÊNCIAS CORRENTES					
08	0408	FAMÍLIAS					
08	040802	OUTRAS	10.000,00	5.000,00	15.000,00		
08	06	OUTRAS DESPESAS CORRENTES					
08	0602	DIVERSAS	1,00		1,00		
08	060201	IMPOSTOS E TAXAS	1,00		1,00		
08	060203	OUTRAS	1,00		1,00		
08	06020301	RESTITUIÇÕES	1,00		1.101,00		
08	06020305	OUTRAS	1,00	1.100,00			
08	07	AQUISIÇÃO DE BENS DE CAPITAL					
08	0701	INVESTIMENTOS					
08	070101	TERRENOS	10.000,00	5.000,00	15.000,00		
08	070103	EDIFÍCIOS					
08	07010301	INSTALAÇÕES DE SERVIÇOS	10.000,00		10.000,00		
08	07010307	OUTROS	282.500,00		282.500,00		
08	070104	CONSTRUÇÕES DIVERSAS					
08	07010405	PARQUES E JARDINS	100.000,00		100.000,00		
08	07010413	OUTROS	112.500,00		112.500,00		
08	070106	MATERIAL DE TRANSPORTE					
08	07010602	OUTRO	500,00		500,00		
08	070107	EQUIPAMENTO DE INFORMÁTICA	5.000,00		5.000,00		
08	070108	SOFTWARE INFORMÁTICO	5.000,00		5.000,00		
08	070109	EQUIPAMENTO ADMINISTRATIVO	1.000,00		1.000,00		
08	070110	EQUIPAMENTO BÁSICO					
08	07011002	OUTRO	71.500,00	2.000,00	38.000,00		
08	070111	FERRAMENTOS E UTENSÍLIOS	500,00		500,00		
08	070112	ARTIGOS E OBJECTOS DE VALOR	1.000,00		1.000,00		
08	070113	INVESTIMENTOS INCORPÓREOS	2.000,00		2.000,00		
08	0703	BENS DE DOMÍNIO PÚBLICO					
08	070303	OUTRAS CONSTRUÇÕES E INFRA-ESTRUTURAS					
08	07030301	VIADUTOS, ARRUMAMENTOS E OBRAS COMPLEMENTARES	2.000,00		2.000,00		
08	07030308	VIAÇÃO RURAL	10.000,00		10.000,00		
08	07030313	OUTROS	2.000,00		2.000,00		
TOTAL . . .			30.200.000,00	22.848.650,72	40.496.270,11		

Em ___ de _____ de _____

ORGÃO EXECUTIVO

Em ___ de _____ de _____

ORGÃO DELIBERATIVO

MODIFICAÇÕES AO PLANO PLURIANUAL DE INVESTIMENTOS

TOTAL DE ALTERAÇÕES : 25
TOTAL DE REVISÕES : 1

ANO CONTABILÍSTICO: 2014 ATÉ À DATA: 2014/12/31

ENTIDADE

MUNICÍPIO DE PONTE DE LIMA

OBJECTIVO / PROGRAMA / PROJECTO / ACÇÃO	IDENTIFICAÇÃO DO PROJ. ACÇÃO	DESCRIÇÃO	RESPONSÁVEL	DATAS		CÓDIGO ORÇAMENTAL	VALOR REALIZADO	TOTAL		2014		ANOS SEQUITES			MODIFICAÇÕES
				INICIO	FIM			EX	DOT. INICAL	DOT. CORRIGIDA	FINANC. DEFINIDO	FINANC. NÃO DEFINIDO	2015	2016	
1.1.1.1.1.1.1.1.1.03	2009 I 10	Funções gerais de administração pública Administração geral Edifícios Recuperação do Edifício dos Antigos Paços do Concelho		2009/01/01	2015/12/31	04	632.765,29	500,00	500,00	500,00	500,00	500,00	500,00	500,00	
1.1.1.2.1.1.1.2.01	2002 I 93	Material de transporte		2002/01/01	2017/12/31	0103		500,00	500,00	500,00	500,00	500,00	500,00	500,00	40.400,00
1.1.1.2.1.1.1.2.01	2002 I 93	Material de transporte		2002/01/01	2017/12/31	02		500,00	500,00	500,00	500,00	500,00	500,00	500,00	174.400,00
1.1.1.2.1.1.1.2.01	2002 I 93	Material de transporte		2002/01/01	2017/12/31	03		500,00	500,00	500,00	500,00	500,00	500,00	500,00	
1.1.1.2.1.1.1.2.01	2002 I 93	Material de transporte		2002/01/01	2017/12/31	04		500,00	500,00	500,00	500,00	500,00	500,00	500,00	
1.1.1.2.1.1.1.2.01	2002 I 93	Material de transporte		2002/01/01	2017/12/31	05		500,00	500,00	500,00	500,00	500,00	500,00	500,00	
1.1.1.2.1.1.1.2.01	2002 I 93	Material de transporte		2002/01/01	2017/12/31	06		500,00	500,00	500,00	500,00	500,00	500,00	500,00	
1.1.1.2.1.1.1.2.01	2002 I 93	Material de transporte		2002/01/01	2017/12/31	07		500,00	500,00	500,00	500,00	500,00	500,00	500,00	
1.1.1.2.1.1.1.2.01	2002 I 93	Material de transporte		2002/01/01	2017/12/31	08	113.587,17	4.500,00	219.300,00	500,00	500,00	500,00	500,00	500,00	
1.1.1.3.1.1.1.3.01	2002 I 99	Maquinaria e equipamento		2002/01/01	2017/12/31	0103		1.000,00	7.700,00	1.000,00	1.000,00	1.000,00	1.000,00	1.000,00	6.700,00
1.1.1.3.1.1.1.3.0101	2002 I 99	Aquisição de equipamento básico		2002/01/01	2017/12/31	0103		1.000,00	8.500,00	1.000,00	1.000,00	1.000,00	1.000,00	1.000,00	7.500,00
1.1.1.3.1.1.1.3.0101	2002 I 99	Equipamento básico e informático para os órgãos da administração		2002/01/01	2017/12/31	0103		500,00	500,00	500,00	500,00	500,00	500,00	500,00	
1.1.1.3.1.1.1.3.0101	2002 I 99	Equipamento básico e informático para os órgãos da administração		2002/01/01	2017/12/31	0103	132.693,15	22.500,00	61.700,00	20.000,00	20.000,00	20.000,00	20.000,00	20.000,00	25.000,00
1.1.1.3.1.1.1.3.0102	2002 I 100	Equipamento básico e informático para a DAF	DAF	2002/01/01	2017/12/31	02		1.000,00	8.000,00	1.000,00	1.000,00	1.000,00	1.000,00	1.000,00	7.000,00
1.1.1.3.1.1.1.3.0102	2002 I 100	Equipamento básico e informático para a DAF	DAF	2002/01/01	2017/12/31	02		1.000,00	3.000,00	1.000,00	1.000,00	1.000,00	1.000,00	1.000,00	2.000,00
1.1.1.3.1.1.1.3.0102	2002 I 100	Equipamento básico e informático para a DAF	DAF	2002/01/01	2017/12/31	02	18.062,88	3.000,00	22.000,00	1.000,00	1.000,00	1.000,00	1.000,00	1.000,00	10.000,00
1.1.1.3.1.1.1.3.0103	2002 I 101	Equipamento básico e informático para a DDU	DDU	2002/01/01	2017/01/31	03		1.000,00	1.000,00	1.000,00	1.000,00	1.000,00	1.000,00	1.000,00	
1.1.1.3.1.1.1.3.0103	2002 I 101	Equipamento básico e informático para a DDU	DDU	2002/01/01	2017/12/31	03		1.000,00	1.000,00	1.000,00	1.000,00	1.000,00	1.000,00	1.000,00	
1.1.1.3.1.1.1.3.0103	2002 I 101	Equipamento básico e informático para a DDU	DDU	2002/01/01	2017/12/31	03	5.608,57	3.000,00	6.500,00	1.000,00	1.000,00	1.000,00	1.000,00	1.000,00	3.500,00
1.1.1.3.1.1.1.3.0104	2002 I 102	Equipamento informático para a DSU	DSU	2002/01/01	2017/12/31	04		2.000,00	9.000,00	2.000,00	2.000,00	2.000,00	2.000,00	2.000,00	7.000,00
1.1.1.3.1.1.1.3.0104	2002 I 102	Equipamento informático para a DSU	DSU	2002/01/01	2017/12/31	04	11.965,88	3.000,00	26.000,00	1.000,00	1.000,00	1.000,00	1.000,00	1.000,00	16.000,00
1.1.1.3.1.1.1.3.0105	2002 I 103	Equipamento básico e informático para a DEC	DEC	2002/01/01	2017/12/31	05		5.000,00	15.000,00	5.000,00	5.000,00	5.000,00	5.000,00	5.000,00	10.000,00
1.1.1.3.1.1.1.3.0105	2002 I 103	Equipamento básico e informático para a DEC	DEC	2002/01/01	2017/12/31	05		10.000,00	10.000,00	10.000,00	10.000,00	10.000,00	10.000,00	10.000,00	
1.1.1.3.1.1.1.3.0105	2002 I 103	Equipamento básico e informático para a DEC	DEC	2002/01/01	2017/12/31	05	290.260,52	21.000,00	33.000,00	8.000,00	8.000,00	8.000,00	8.000,00	8.000,00	
1.1.1.3.1.1.1.3.0106	2003 I 8	Equipamento básico e informático para a DEP	DEP	2003/01/01	2017/12/31	06		2.500,00	9.500,00	2.500,00	2.500,00	2.500,00	2.500,00	2.500,00	7.000,00
1.1.1.3.1.1.1.3.0106	2003 I 8	Equipamento básico e informático para a DEP	DEP	2003/01/01	2017/12/31	06		25.000,00	36.500,00	25.000,00	25.000,00	25.000,00	25.000,00	25.000,00	11.500,00

MODIFICAÇÕES AO PLANO PLURIANUAL DE INVESTIMENTOS

TOTAL DE ALTERAÇÕES : 25
TOTAL DE REVISÕES : 1

ANO CONTABILÍSTICO: 2014 ATÉ À DATA: 2014/12/31

ENTIDADE

MUNICÍPIO DE PONTE DE LIMA

OBJECTIVO / PROGRAMA / PROJECTO / ACÇÃO	IDENTIFICAÇÃO DO PROJ. ACÇÃO	DESCRIÇÃO	RESPONSÁVEL	DATAS		CÓDIGO ORÇAMENTAL	VALOR REALIZADO	2014				ANOS SEQUENTES			MODIFICAÇÕES				
				INÍCIO	FIM			EX	TOTAL		FINANC. DEFINIDO	FINANC. DEFINIDO DOT. CORRIGIDA	FINANC. DEFINIDO DOT. INICIAL	DOT. CORRIGIDA		2015	2016	2017	SEGUINTE
									DOT. INICAL	DOT. CORRIGIDA									
1.1.1.3. 0106	2003 I 8	Equipamento básico e informático para a DEP				A TRANSFERIR...	1.264.943,46	59.500,00	369.000,00	87.000,00	415.000,00	15.000,00	14.500,00	14.500,00	328.000,00				
1.1.1.3. 02	2002 I 96	Aquisição de Equipamento Administrativo	DAF	2002/01/01	2017/12/31	06 07011002	68.565,40	28.500,00	47.000,00	1.000,00	1.000,00	1.000,00	1.000,00	1.000,00					
1.1.1.3. 04	2004 I 2	Artigos e Objectos de Valor		2004/01/01	2017/12/31	0103 070112	12.172,67	500,00	500,00	500,00	500,00	500,00	500,00	500,00	112.000,00				
1.1.1.3. 05	2011 I 25	Equipamento básico e informático para UEMA		2011/04/29	2017/12/31	07 070107		500,00	500,00	500,00	112.500,00	1.000,00	1.000,00	1.000,00					
1.1.1.3. 05	2011 I 25	Equipamento básico e informático para UEMA				07 070108		1.000,00	1.000,00	1.000,00	51.000,00	500,00	500,00	500,00	50.000,00				
1.1.1.3. 05	2011 I 25	Equipamento básico e informático para UEMA				07 070109		500,00	500,00	500,00	500,00	500,00	500,00	500,00					
1.1.1.3. 05	2011 I 25	Equipamento básico e informático para UEMA				07 07011002		500,00	500,00	500,00	6.500,00	500,00	500,00	500,00	6.000,00				
1.1.1.3. 05	2011 I 25	Equipamento básico e informático para UEMA				07 070111	11.279,41	3.000,00	171.000,00	500,00	500,00	1.000,00	1.000,00	1.000,00	7.000,00				
1.1.1.3. 06	2012 I 1	Equipamento para a DSU	DSU	2012/01/01	2017/12/31	04 070109		500,00	500,00	500,00	7.500,00	1.000,00	1.000,00	1.000,00	15.000,00				
1.1.1.3. 06	2012 I 1	Equipamento para a DSU				04 07011001		1.000,00	1.000,00	1.000,00	1.000,00	1.000,00	1.000,00	1.000,00	5.000,00				
1.1.1.3. 06	2012 I 1	Equipamento para a DSU				04 07011002		1.000,00	1.000,00	1.000,00	16.000,00	500,00	500,00	500,00					
1.1.1.3. 06	2012 I 1	Equipamento para a DSU				04 070111	27.868,50	3.000,00	30.000,00	500,00	5.500,00	5.000,00	5.000,00	5.000,00					
1.1.1.4. 01	2007 I 6	Investimentos Incorporáveis		2007/01/01	2017/12/31 2	0103 070113		1.000,00	1.000,00	1.000,00	1.000,00	5.000,00	5.000,00	5.000,00					
1.1.1.4. 01	2007 I 6	Investimentos Incorporáveis				04 070113		1.000,00	1.000,00	1.000,00	1.000,00	1.000,00	1.000,00	1.000,00					
1.1.1.4. 01	2007 I 6	Investimentos Incorporáveis				05 070113		152.000,00	102.000,00	152.000,00	102.000,00	1.000,00	1.000,00	1.000,00	-50.000,00				
1.1.1.4. 01	2007 I 6	Investimentos Incorporáveis				06 070113		1.000,00	1.000,00	1.000,00	1.000,00	1.000,00	1.000,00	1.000,00					
1.1.1.4. 01	2007 I 6	Investimentos Incorporáveis				08 070113	65.863,95	156.000,00	106.000,00	1.000,00	1.000,00	5.000,00	5.000,00	5.000,00					
1.2. 1.2.1.		Segurança e ordem públicas																	
1.2.1. 02	2002 I 59	Acções a desenvolver no âmbito do controlo de fogos florestais.	DSU	2002/01/01	2017/12/31 0	04 07030301	151.658,75	5.000,00	5.000,00	5.000,00	5.000,00	5.000,00	5.000,00	5.000,00					
1.2.1. 03	2002 I 57	Aquisição de Equipamento	DSU	2002/01/01	2017/12/31 0	04 07011002	7.301,68	5.000,00	5.000,00	5.000,00	5.000,00	5.000,00	5.000,00	5.000,00	8.000,00				
1.2.1. 04	2009 I 20	Quartel de Bombeiros e Centro de Protecção Civil		2009/01/01	2017/12/31 4	04 07010307		124.000,00	132.000,00	124.000,00	132.000,00	5.000,00	5.000,00	5.000,00					
1.2.1. 04	2009 I 20	Quartel de Bombeiros e Centro de Protecção Civil				04 070107		16.200,00	16.200,00	16.200,00	16.200,00								
1.2.1. 04	2009 I 20	Quartel de Bombeiros e Centro de Protecção Civil				04 070108		1.000,00	1.000,00	1.000,00	1.000,00								
1.2.1. 04	2009 I 20	Quartel de Bombeiros e Centro de Protecção Civil				04 07011002	1.862.345,17	201.200,00	209.200,00	60.000,00	60.000,00	500,00	500,00	500,00					
1.2.1. 31	2010 I 26	Reconstrução de Casas Florestais		2010/01/01	2017/12/31 0	04 07010307		500,00	500,00	500,00	500,00	500,00	500,00	500,00					
2. 2.1.		Funções sociais																	
2.1. 2.1.1.		Educação																	
2.1.1. 02	2002 I 2	Ensino não superior	DEC	2002/01/01	2017/12/31 0	05 07010304		500,00	500,00	500,00	500,00	500,00	500,00	500,00					
2.1.1.1. 06	2002 I 4	Educação Pré-Escolar	DEC	2002/01/01	2017/12/31 0	05 07010304	4.446,34	10.000,00	10.000,00	10.000,00	10.000,00	10.000,00	10.000,00	10.000,00					
2.1.1.1. 07	2002 I 5	Reparação e Conservação de Jardins de Infância	DEC	2002/01/01	2017/12/31	05 070107		500,00	500,00	500,00	10.500,00	5.000,00	5.000,00	5.000,00	10.000,00				
2.1.1.1. 07	2002 I 5	Aquisição de Equipamento Diverso para Jardins de Infância e Cantinas.	DEC	2002/01/01	2017/12/31	05 070107		500,00	500,00	500,00	10.500,00	5.000,00	5.000,00	5.000,00	10.000,00				

ENTIDADE	OBJECTIVO / PROGRAMA / PROJECTO / ACÇÃO	IDENTIFICAÇÃO DO PROJ. / ACÇÃO	DESCRIÇÃO	RESPONSÁVEL	DATAS		CÓDIGO ORÇAMENTAL	VALOR REALIZADO	2014				ANOS SEQUITES			MODIFICAÇÕES
					INICIO	FIM			TOTAL	FINANC. DEFINIDO		2015	2016	2017	SEGUINTE	
										DOT. INICAL	DOT. CORREGIDA					
MUNICIPIO DE PONTE DE LIMA	TOTAL DE ALTERAÇÕES : 25 TOTAL DE REVISÕES : 1	ANO CONTABILISTICO : 2014	ATÉ À DATA : 2014/12/31				A TRANSPORTAR...	3.498.875,12	473.700,00	954.700,00	474.200,00	965.200,00	54.500,00	54.000,00	54.000,00	491.000,00
2.1.1.1. 07	2002 I 5	Aquisição de Equipamento Diverso para Jardins de Infância e Cantinas.	05 070108				05 070108		500,00	500,00	500,00	500,00				
2.1.1.1. 07	2002 I 5	Aquisição de Equipamento Diverso para Jardins de Infância e Cantinas.	05 0701002				05 0701002		1.000,00	16.000,00	1.000,00	16.000,00				15.000,00
2.1.1.1. 07	2002 I 5	Aquisição de Equipamento Diverso para Jardins de Infância e Cantinas.	05 070111				05 070111	116.946,53	27.500,00	500,00	500,00	500,00				
2.1.1.2. 01	2002 I 6	Ensino Básico Secundário	05 070101				05 070101		10.000,00	10.000,00	10.000,00	10.000,00	5.000,00	5.000,00	5.000,00	
2.1.1.2. 01	2002 I 6	Aquisição de terrenos p/construção de Escolas para Ensino Básico e Secundário.	05 070301				05 070301	761.341,60	15.000,00	15.000,00	5.000,00	5.000,00				
2.1.1.2. 02	2002 I 7	Construção de Escolas destinadas ao Ensino Básico e Secundário-Incluindo Acessos e Infraestruturas.	05 07010305				05 07010305		750.000,00	750.000,00	750.000,00	750.000,00	385.000,00	50.000,00	50.000,00	
2.1.1.2. 02	2002 I 7	Construção de Escolas destinadas ao Ensino Básico e Secundário-Incluindo Acessos e Infraestruturas.	05 07030301				05 07030301	9.657.358,61	800.000,00	800.000,00	50.000,00	50.000,00				
2.1.1.2. 03	2002 I 8	Construção/Beneficiação de escolas e outros equipamentos educativos	05 07010305				05 07010305	3.610.081,33	10.000,00	120.000,00	10.000,00	120.000,00	10.000,00	10.000,00	10.000,00	110.000,00
2.1.1.2. 04	2002 I 9	Aquisição de Maginaria e Equipamento para Escolas e outros Espaços Educativos.	05 070107				05 070107		1.000,00	31.000,00	1.000,00	31.000,00	10.000,00	10.000,00	10.000,00	30.000,00
2.1.1.2. 04	2002 I 9	Aquisição de Maginaria e Equipamento para Escolas e outros Espaços Educativos.	05 070108				05 070108		1.000,00	1.000,00	1.000,00	1.000,00				
2.1.1.2. 04	2002 I 9	Aquisição de Maginaria e Equipamento para Escolas e outros Espaços Educativos.	05 07011002				05 07011002		15.000,00	25.000,00	15.000,00	25.000,00				10.000,00
2.1.1.2. 04	2002 I 9	Aquisição de Maginaria e Equipamento para Escolas e outros Espaços Educativos.	05 070111				05 070111	696.322,90	17.500,00	57.500,00	500,00	500,00				
2.1.1.2. 07	2008 I 8	Centro Educativo de Ponte de Lima	05 07010305				05 07010305		87.000,00	87.000,00	87.000,00	87.000,00	10.000,00			
2.1.1.2. 07	2008 I 8	Centro Educativo de Ponte de Lima	05 070107				05 070107		500,00	500,00	500,00	500,00				
2.1.1.2. 07	2008 I 8	Centro Educativo de Ponte de Lima	05 070108				05 070108		500,00	500,00	500,00	500,00				
2.1.1.2. 07	2008 I 8	Centro Educativo de Ponte de Lima	05 07011002				05 07011002	2.783.133,70	108.000,00	108.000,00	20.000,00	20.000,00				
2.1.1.2. 09	2009 I 2	Centro Educativo das Lagos/Pentiteiros	05 07010305				05 07010305		5.000,00	5.000,00	5.000,00	5.000,00				
2.1.1.2. 09	2009 I 2	Centro Educativo das Lagos/Pentiteiros	05 070107				05 070107		5.000,00	5.000,00	5.000,00	5.000,00				
2.1.1.2. 09	2009 I 2	Centro Educativo das Lagos/Pentiteiros	05 070108				05 070108		5.000,00	5.000,00	5.000,00	5.000,00				
2.1.1.2. 09	2009 I 2	Centro Educativo das Lagos/Pentiteiros	05 07011002				05 07011002	5.374.286,49	25.000,00	25.000,00	10.000,00	10.000,00				
2.1.1.2. 15	2012 I 9	Construção de Pavilhão Gimnodesportivo da Facha	05 07010302				05 07010302		150.000,00	60.000,00	150.000,00	60.000,00	5.000,00			-90.000,00
2.1.1.2. 15	2012 I 9	Construção de Pavilhão Gimnodesportivo da Facha	05 07011002				05 07011002	539.822,74	150.500,00	60.500,00	500,00	500,00				
2.1.1.2. 16	2012 I 10	Construção de Pavilhão Gimnodesportivo da Feitosa	05 07010302				05 07010302		335.000,00	270.000,00	335.000,00	270.000,00	5.000,00			-65.000,00
2.1.1.2. 16	2012 I 10	Construção de Pavilhão Gimnodesportivo da Feitosa	05 07011002				05 07011002	413.990,44	270.500,00	270.500,00	500,00	500,00				

MODIFICAÇÕES AO PLANO PLURIANUAL DE INVESTIMENTOS

TOTAL DE ALTERAÇÕES : 25
TOTAL DE REVISÕES : 1

ANO CONTABILÍSTICO: 2014 ATÉ À DATA: 2014/12/31

ENTIDADE

MUNICÍPIO DE PONTE DE LIMA

OBJECTIVO / PROGRAMA / PROJECTO / ACÇÃO	IDENTIFICAÇÃO DO PROJ. ACÇÃO	DESCRIÇÃO	RESPONSÁVEL	DATAS		CÓDIGO ORÇAMENTAL	VALOR REALIZADO	2014				ANOS SEQUENTES			MODIFICAÇÕES
				INÍCIO	FIM			TOTAL		FINANC. DEFINIDO	FINANCIAMENTO NÃO DEFINIDO	2015	2016	2017	
								DOT. INICAL	DOT. CORRIGIDA						
2.1.1.2. 17	2012 I 11	Construção de Pavilhão Gimnodesportivo da Ribeira		2012/06/29	2015/12/31	05	27.452.159,46	1.937.700,00	2.438.700,00	1.937.700,00	2.438.700,00	489.500,00	123.000,00	129.000,00	501.000,00
2.1.1.2. 17	2012 I 11	Construção de Pavilhão Gimnodesportivo da Ribeira				05	448.294,40	267.500,00	195.000,00	500,00	500,00	5.000,00			-72.500,00
2.1.1.2. 18	2012 I 13	Construção de Polidesportivo das Lagoas		2012/06/29	2014/12/31	05	74.966,93	1.500,00	1.500,00	1.000,00	1.000,00				
2.1.1.2. 18	2012 I 13	Construção de Polidesportivo das Lagoas				05	74.966,93	1.500,00	1.500,00	500,00	500,00				
2.1.1.2. 19	2012 I 14	Construção de Polidesportivo de Arcozelo		2012/06/29	2014/12/31	05	79.730,06	1.500,00	1.500,00	1.000,00	1.000,00				
2.1.1.2. 19	2012 I 14	Construção de Polidesportivo de Arcozelo				05	79.730,06	1.500,00	1.500,00	500,00	500,00				
2.2.		Saúde													
2.2.1.		Serviços individuais de saúde													
2.2.1. 01	2002 I 34	Aquisição de Terreno destinado a Extensão de Saúde.		2002/01/01	2017/12/31	04	500,00	500,00	500,00	500,00	500,00	500,00	500,00	500,00	
2.2.1. 02	2002 I 61	Construção/beneficiação de instalações de saúde	DSU	2002/01/01	2017/12/31	04	459.096,34	500,00	500,00	500,00	500,00	500,00	500,00	500,00	
2.4.		Habituação e serviços colectivos													
2.4.1.		Habituação													
2.4.1. 01	2002 I 35	Aquisição de Terreno para Construção de Habitação Social.		2002/01/01	2017/12/31	04	500,00	500,00	500,00	500,00	500,00	500,00	500,00	500,00	
2.4.1. 02	2002 I 36	Construção de Casas para Habitação Social	DSU	2002/01/01	2017/12/31	04	190.000,00	190.000,00	190.000,00	190.000,00	190.000,00	100.000,00	100.000,00	100.000,00	
2.4.1. 02	2002 I 36	Construção de Casas para Habitação Social				04	1.000,00	1.000,00	1.000,00	1.000,00	1.000,00				
2.4.1. 02	2002 I 36	Construção de Casas para Habitação Social		2002/01/01	2017/12/31	05	192.617,74	192.000,00	199.000,00	1.000,00	8.000,00	500,00	500,00	500,00	7.000,00
2.4.1. 03	2002 I 37	Recuperação de Prédios Degradados Situados na Zona Urbana de Ponte de Lima	DSU	2002/01/01	2017/12/31	04	500,00	500,00	500,00	500,00	500,00	500,00	500,00	500,00	
2.4.1. 04	2003 I 10	Aquisição de habitação no âmbito do exercício do direito de preferência		2003/06/09	2017/12/31	04	500,00	500,00	500,00	500,00	500,00	500,00	500,00	500,00	
2.4.2.		Ordenamento do território													
2.4.2.1.		Planeamento Urbanístico													
2.4.2.1. 01	2002 I 38	Aquisição de Terrenos para Implementação e Gestão do PDM e Planos de Urbanização	DEP	2002/01/01	2017/12/31	06	408.031,62	500,00	500,00	500,00	500,00	50.000,00	50.000,00	50.000,00	
2.4.2.1. 03	2002 I 39	Plano Geral de Urbanização para as Freguesias com Forte Pressão Urbanística	DEP	2002/01/01	2017/12/31	06	5.233,55	500,00	500,00	500,00	500,00	500,00	500,00	500,00	
2.4.2.1. 04	2002 I 40	Estudos, Projectos e outros Planos de Urbanização e Fomento	DEP	2002/01/01	2017/12/31	06	35.682,55	150.000,00	282.000,00	150.000,00	282.000,00	50.000,00	50.000,00	50.000,00	132.000,00
2.4.2.1. 08	2002 I 95	Maquinaria e Equipamento para a DOU	DOU	2002/01/01	2017/12/31	03	500,00	500,00	500,00	500,00	500,00	1.000,00	1.000,00	1.000,00	
2.4.2.1. 08	2002 I 95	Maquinaria e Equipamento para a DOU				03	500,00	500,00	500,00	500,00	500,00				
2.4.2.1. 08	2002 I 95	Maquinaria e Equipamento para a DOU				03	4.776,57	1.500,00	1.500,00	1.500,00	1.500,00				
2.4.2.1. 10	2003 I 7	Maquinaria e Equipamento para a DEP	DEP	2003/01/01	2017/12/31	06	5.500,00	5.500,00	5.500,00	5.500,00	5.500,00	1.000,00	1.000,00	1.000,00	5.000,00
2.4.2.1. 10	2003 I 7	Maquinaria e Equipamento para a DEP				06	1.000,00	1.000,00	1.000,00	1.000,00	1.000,00				
2.4.2.1. 10	2003 I 7	Maquinaria e Equipamento para a DEP				06	126.870,98	2.000,00	7.000,00	2.000,00	500,00				

ENTIDADE		MODIFICAÇÕES AO PLANO PLURIANUAL DE INVESTIMENTOS										PÁGINA : 5					
MUNICÍPIO DE PONTE DE LIMA		ANO CONTABILÍSTICO: 2014 ATÉ À DATA: 2014/12/31															
TOTAL DE ALTERAÇÕES : 25																	
TOTAL DE REVISÕES : 1																	
OBJECTIVO / PROGRAMA / PROJECTO / ACÇÃO	IDENTIFICAÇÃO DO PROJ. ACÇÃO	DESCRICÇÃO	RESPONSÁVEL	DATAS		CÓDIGO ORÇAMENTAL	VALOR REALIZADO	TOTAL		FINANC. DEFINIDO		FINANCIAMENTO NÃO DEFINIDO		ANOS SEQUENTES			MODIFICAÇÕES SEQUENTES
				INICIO	FIM			EX	DOT. INICIAL	DOT. CORRIGIDA	DOT. INICIAL	DOT. CORRIGIDA	2015	2016	2017		
2.4.2.1. 11	2003 I 9	Aquisição de terrenos no âmbito do exercício de preferência	DSU	2003/06/09	2017/12/31	0 06	30.369.460,20	2.557.200,00	3.129.700,00	2.557.200,00	3.129.700,00	699.500,00	334.000,00	334.000,00	572.500,00		
2.4.2.1. 12	2003 I 11	Aquisição de outros edifícios no âmbito do exercício do direito de preferência	DSU	2003/06/09	2017/12/31	0 04	125.000,00	500,00	500,00	500,00	500,00	500,00	500,00	500,00			
2.4.2.2. 01	2002 I 42	Urbanização	DSU	2002/01/01	2017/12/31	04	855.534,94	100.000,00	100.000,00	100.000,00	100.000,00	100.000,00	100.000,00	100.000,00			
2.4.2.2. 04	2002 I 3	Beneficiação e Reparação de Edifícios Municipais	DSU	2002/01/01	2017/12/31	04	551.000,00	500,00	500,00	500,00	500,00	500,00	500,00	500,00			
2.4.3. 02	2002 I 51	Aquisição de Imóveis	DSU	2002/01/01	2017/12/31	04	7.256.057,35	100.000,00	737.850,00	100.000,00	737.850,00	50.000,00	50.000,00	50.000,00	637.850,00		
2.4.3. 04	2002 I 53	Saneamento	DSU	2002/01/01	2017/12/31	04	8.461,80	50.500,00	20.500,00	50.500,00	50.500,00	10.000,00	10.000,00	10.000,00	-30.000,00		
2.4.3. 06	2009 I 3	Alargamento da Actual Rede de Esgotos	DSU	2009/01/01	2016/12/31	0 04		5.000,00	5.000,00	5.000,00	5.000,00	2.200.000,00	100.000,00	100.000,00			
2.4.3. 07	2009 I 4	Saneamento em Refoços	DSU	2009/01/01	2015/12/31	0 04		1.000,00	1.000,00	1.000,00	1.000,00	1.000,00	1.000,00	1.000,00			
2.4.3. 09	2011 I 13	Saneamento na Ribeira	DSU	2011/01/01	2016/12/31	0 04	1.152.991,94	5.000,00	5.000,00	5.000,00	5.000,00	1.600.000,00	100.000,00	100.000,00			
2.4.3. 11	2012 I 3	Saneamento em Santa Cruz	DSU	2012/01/01	2016/12/31	0 04		500.000,00	43.677,39	500.000,00	43.677,39	1.500.000,00	10.000,00	10.000,00	-456.322,61		
2.4.3. 12	2012 I 4	Alargamento da Rede Saneamento e Efluentes do Polo Queijada/Anais e Fornelos	DSU	2012/01/01	2016/12/31	2 04		400.000,00	230.000,00	400.000,00	230.000,00	10.000,00	10.000,00	10.000,00	-170.000,00		
2.4.4. 03	2002 I 64	Ampliação da ETAR da Gemieira	DSU	2002/01/01	2017/12/31	04	399.233,36	401.000,00	231.000,00	1.000,00	1.000,00	50.000,00	50.000,00	50.000,00	481.770,11		
2.4.4. 05	2002 I 66	Ampliação da ETAR da Gemieira	DSU	2002/01/01	2017/12/31	04	607.375,11	250.000,00	731.770,11	250.000,00	731.770,11	50.000,00	50.000,00	50.000,00			
2.4.4. 05	2002 I 66	Abastecimento de Água	DSU	2002/01/01	2017/12/31	04	240.305,64	101.000,00	104.000,00	1.000,00	4.000,00				3.000,00		
2.4.4. 21	2011 I 15	Abastecimento de Água ao Concelho-Freguesia Rendufe	DSU	2011/01/01	2015/12/31	4 04	143.545,20	500,00	500,00	500,00	500,00	500,00	500,00	500,00			
2.4.4. 22	2011 I 16	Abastecimento de Água ao Concelho-Freguesia Vilar do Monte	DSU	2011/01/01	2016/12/31	4 04	117.263,67	50.000,00	15.000,00	50.000,00	15.000,00	1.000,00	1.000,00	1.000,00	-35.000,00		
2.4.4. 23	2011 I 17	Abastecimento de Água ao Concelho-Freguesia Moreira do Lima (Zona Alta)	DSU	2011/01/01	2017/12/31	0 04		140.000,00	10.000,00	140.000,00	10.000,00	10.000,00	10.000,00	10.000,00	-130.000,00		
2.4.4. 24	2011 I 18	Abastecimento de Água ao Concelho-Freguesia Refoços (Vacariça)	DSU	2011/01/01	2017/12/31	0 04		248.000,00	8.000,00	248.000,00	8.000,00	10.000,00	10.000,00	10.000,00	-240.000,00		
2.4.4. 25	2011 I 19	Abastecimento de Água ao Concelho-Freguesia Boalhosa	DSU	2011/01/01	2016/12/31	2 04	93.954,39	30.000,00	30.000,00	30.000,00	30.000,00	1.000,00	1.000,00	1.000,00			
2.4.5. 02	2002 I 55	Resíduos sólidos	DSU	2002/01/01	2017/12/31	04		10.000,00	15.000,00	10.000,00	15.000,00	10.000,00	10.000,00	10.000,00	5.000,00		
2.4.5. 02	2002 I 55	Maquinaria e Equipamento para os Serviços de Limpeza	DSU	2002/01/01	2017/12/31	04		500,00	7.500,00	500,00	7.500,00				7.000,00		
2.4.5. 02	2002 I 55	Maquinaria e Equipamento para os Serviços de Limpeza	DSU	2002/01/01	2017/12/31	04	184.699,49	11.000,00	23.000,00	500,00	500,00	500,00	500,00	500,00			
2.4.5. 04	2009 I 6	Construção de Equipamentos de Valorização de Resíduos Sólidos	DSU	2009/01/01	2017/12/31	0 04		500,00	500,00	500,00	500,00	500,00	500,00	500,00			

TOTAL DE ALTERAÇÕES : 25
TOTAL DE REVISÕES : 1

ANO CONTABILÍSTICO : 2014 ATÉ À DATA : 2014/12/31

ENTIDADE
MUNICÍPIO DE PONTE DE LIMA

OBJECTIVO / PROGRAMA / PROJECTO / ACÇÃO	IDENTIFICAÇÃO DO PROJ. / ACÇÃO	DESCRIÇÃO	RESPONSÁVEL	DATAS		CÓDIGO ORÇAMENTAL	VALOR REALIZADO	2014				ANOS SEQUINTE			MODIFICAÇÕES	
				INÍCIO	FIM			TOTAL		FINANC. DEFINIDO	FINANCIAMENTO NÃO DEFINIDO	2015	2016	2017		SEQUINTE
								DOT. INICAL	DOT. CORRIGIDA							
2.4.6.1. 01	2002 I 88	Proteção do meio ambiente e conservação da natureza	DSU	2002/01/01	2017/12/31	04	42.104.883,09	4.552.200,00	5.197.997,50	4.552.200,00	5.197.997,50	6.305.000,00	848.000,00	626.000,00	645.797,50	
2.4.6.1. 03	2002 I 90	Defesa do Meio Ambiente	DSU	2002/01/01	2017/12/31	04		5.000,00	5.000,00	5.000,00	5.000,00	500,00	500,00	500,00		
2.4.6.1. 04	2002 I 91	Aquisição de Terreno para Área Protegida das Lagoas de Bertandos e S. Pedro de Arcos	DSU	2002/01/01	2017/12/31	04		500,00	500,00	500,00	500,00	10.000,00	10.000,00	10.000,00	5.000,00	
2.4.6.1. 04	2002 I 91	Construção/Recuperação de Espaços Verdes	DSU	2002/01/01	2017/12/31	04		500,00	500,00	500,00	500,00	500,00	500,00	500,00	5.000,00	
2.4.6.1. 04	2002 I 91	Aquisição de Equipamento Diverso para Jardins, Parques Municipais e Ambiente	DSU	2002/01/01	2017/12/31	04		100,00	100,00	100,00	100,00	5.100,00	5.100,00	5.100,00	1.000,00	
2.4.6.1. 04	2002 I 91	Aquisição de Equipamento Diverso para Jardins, Parques Municipais e Ambiente	DSU	2002/01/01	2017/12/31	04		10.000,00	10.000,00	10.000,00	10.000,00	11.000,00	11.000,00	11.000,00	5.000,00	
2.4.6.1. 04	2002 I 91	Aquisição de Equipamento Diverso para Jardins, Parques Municipais e Ambiente	DSU	2002/01/01	2017/12/31	04		5.000,00	5.000,00	5.000,00	5.000,00	5.000,00	5.000,00	5.000,00	5.000,00	
2.4.6.1. 04	2002 I 91	Aquisição de Equipamento Diverso para Jardins, Parques Municipais e Ambiente	DSU	2002/01/01	2017/12/31	04		500,00	500,00	500,00	500,00	500,00	500,00	500,00	500,00	
2.4.6.1. 05	2002 I 33	Aquisição de Equipamento Diverso para Jardins, Parques Municipais e Ambiente	DSU	2002/01/01	2014/12/31	04		16.100,00	22.100,00	15.000,00	15.000,00	15.000,00	15.000,00	15.000,00	15.000,00	
2.4.6.1. 08	2009 I 7	Aquisição de Equipamento para a Área Protegida das Lagoas de Bertandos e S. Pedro D'Arcos.	DSU	2009/01/01	2017/12/31	08		250.000,00	250.000,00	250.000,00	250.000,00	250.000,00	250.000,00	250.000,00	5.000,00	
2.4.6.1. 08	2009 I 7	Quarteis de Santa Justa-Centro de Interpretação e Vivência Activa da Natureza	DSU	2009/01/01	2017/12/31	08		40.000,00	40.000,00	40.000,00	40.000,00	40.000,00	40.000,00	40.000,00	4.500,00	
2.4.6.1. 09	2009 I 8	Quarteis de Santa Justa-Centro de Interpretação e Vivência Activa da Natureza	DSU	2009/01/01	2017/12/31	08		23.958,17	23.958,17	23.958,17	23.958,17	23.958,17	23.958,17	23.958,17	23.958,17	
2.4.6.1. 09	2009 I 8	Recuperação Paisagística de Pedreiras/Parque Temático	DSU	2009/01/01	2017/12/31	08		29.520,00	29.520,00	29.520,00	29.520,00	29.520,00	29.520,00	29.520,00	29.520,00	
2.4.6.1. 10	2009 I 9	Recuperação Paisagística de Pedreiras/Parque Temático	DSU	2009/01/01	2017/12/31	08		1.000,00	1.000,00	1.000,00	1.000,00	1.000,00	1.000,00	1.000,00	1.000,00	
2.4.6.1. 21	2010 I 16	Accões de Reflorestação	DSU	2010/01/01	2017/12/31	08		500,00	500,00	500,00	500,00	500,00	500,00	500,00	500,00	
2.4.6.1. 21	2010 I 16	Musealização Património Mineralógico da Cabração	DSU	2010/01/01	2017/12/31	08		500,00	500,00	500,00	500,00	500,00	500,00	500,00	500,00	
2.4.6.1. 21	2010 I 16	Musealização Património Mineralógico da Cabração	DSU	2010/01/01	2017/12/31	08		1.000,00	1.000,00	1.000,00	1.000,00	1.000,00	1.000,00	1.000,00	1.000,00	
2.4.6.1. 23	2010 I 18	Musealização Património Mineralógico da Cabração	DSU	2010/01/01	2017/12/31	08		500,00	500,00	500,00	500,00	500,00	500,00	500,00	500,00	
2.4.6.1. 23	2010 I 18	Requalificação do Monte de Santo Ovídio	DSU	2010/01/01	2017/12/31	08		1.000,00	1.000,00	1.000,00	1.000,00	1.000,00	1.000,00	1.000,00	1.000,00	
2.4.6.1. 26	2011 I 6	Requalificação do Monte de Santo Ovídio	DSU	2011/01/01	2017/12/31	08		1.000,00	1.000,00	1.000,00	1.000,00	1.000,00	1.000,00	1.000,00	1.000,00	
2.4.6.1. 26	2011 I 6	Casa da Montanha - Centro de Acolhimento e Núcleo Patrimonial - Cerquido	DSU	2011/01/01	2017/12/31	08		5.000,00	5.000,00	5.000,00	5.000,00	5.000,00	5.000,00	5.000,00	5.000,00	
2.4.6.1. 26	2011 I 6	Casa da Montanha - Centro de Acolhimento e Núcleo Patrimonial - Cerquido	DSU	2011/01/01	2017/12/31	08		1.000,00	1.000,00	1.000,00	1.000,00	1.000,00	1.000,00	1.000,00	1.000,00	
2.4.6.1. 27	2011 I 7	Casa da Montanha - Centro de Acolhimento e Núcleo Patrimonial - Cerquido	DSU	2011/01/01	2017/12/31	08		6.000,00	6.000,00	6.000,00	6.000,00	6.000,00	6.000,00	6.000,00	6.000,00	
2.4.6.1. 27	2011 I 7	Centro de Educação Ambiental e Desportos de Natureza - Cerquido	DSU	2011/01/01	2017/12/31	08		1.000,00	1.000,00	1.000,00	1.000,00	1.000,00	1.000,00	1.000,00	1.000,00	
2.4.6.1. 27	2011 I 7	Centro de Educação Ambiental e Desportos de Natureza - Cerquido	DSU	2011/01/01	2017/12/31	08		1.000,00	1.000,00	1.000,00	1.000,00	1.000,00	1.000,00	1.000,00	1.000,00	

MODIFICAÇÕES AO PLANO PLURIANUAL DE INVESTIMENTOS

TOTAL DE ALTERAÇÕES : 25
TOTAL DE REVISÕES : 1

ANO CONTABILÍSTICO: 2014 ATÉ À DATA: 2014/12/31

ENTIDADE
MUNICÍPIO DE PONTE DE LIMA

OBJECTIVO / PROGRAMA / PROJECTO / ACÇÃO	IDENTIFICAÇÃO DO PROJ. ACÇÃO	DESCRIÇÃO	RESPONSÁVEL	DATAS		CÓDIGO ORÇAMENTAL	VALOR REALIZADO	2014		ANOS SEQUENTES			MODIFICAÇÕES		
				INÍCIO	FIM			TOTAL	FINANC. DEFINIDO	FINANC. DEFINIDO	2015	2016		2017	
															DOT. INICAL
2.4.6.1. 27	2011 I 7	Centro de Educação Ambiental e Desportos de Natureza - Cerguido				08 07011002	32.827,71	4.888.300,00	5.506.597,50	4.890.300,00	5.508.597,50	6.375.500,00	918.500,00	696.500,00	618.297,50
2.4.6.1. 28	2011 I 8	Arranjo Urbanístico do Largo - Cerguido		2011/01/01	2017/12/31	08 07030301		1.000,00	1.000,00	1.000,00	1.000,00	1.000,00	1.000,00	1.000,00	
2.4.6.1. 29	2011 I 20	Centro de Exposição de Produtos Regionais da Quinta de Pentieiros		2011/01/01	2017/12/31	04 07010307	358.499,64	50.000,00	50.000,00	50.000,00	50.000,00	1.000,00	1.000,00	1.000,00	
2.4.6.1. 30	2011 I 21	Preservação e Valorização do Património da Serra d'Arga		2011/01/01	2017/12/31	08 07010307				500,00	500,00	1.000,00	1.000,00	1.000,00	
2.4.6.1. 30	2011 I 21	Preservação e Valorização do Património da Serra d'Arga				08 07010413				500,00	500,00				
2.4.6.1. 30	2011 I 21	Preservação e Valorização do Património da Serra d'Arga				08 07030301				500,00	500,00				
2.4.6.1. 30	2011 I 21	Preservação e Valorização do Património da Serra d'Arga				08 07030313		2.000,00	2.000,00	500,00	500,00				
2.4.6.1. 31	2011 I 26	Património da Serra d'Arga		2011/04/29	2017/12/31	08 070101		10.000,00	15.000,00	10.000,00	15.000,00	50.000,00	50.000,00	50.000,00	5.000,00
2.4.6.1. 31	2011 I 26	Imóveis-Valorização de Recursos Naturais e Rurais				08 07010301		10.000,00	10.000,00	10.000,00	10.000,00				
2.4.6.1. 31	2011 I 26	Aquisição, Construção e Benef. de Imóveis-Valorização de Recursos Naturais e Rurais				08 07010307		15.000,00	15.000,00	15.000,00	15.000,00				
2.4.6.1. 31	2011 I 26	Aquisição, Construção e Benef. de Imóveis-Valorização de Recursos Naturais e Rurais				08 07010405		100.000,00	100.000,00	100.000,00	100.000,00				
2.4.6.1. 31	2011 I 26	Aquisição, Construção e Benef. de Imóveis-Valorização de Recursos Naturais e Rurais				08 07010413	71.121,39	235.000,00	240.000,00	100.000,00	100.000,00				
2.4.6.1. 32	2011 I 27	Equipamento Básico e Informático para o URNR		2011/04/29	2017/12/31	08 070107				5.000,00	5.000,00	10.000,00	10.000,00	10.000,00	
2.4.6.1. 32	2011 I 27	Equipamento Básico e Informático para o URNR				08 070108				5.000,00	5.000,00				
2.4.6.1. 32	2011 I 27	Equipamento Básico e Informático para o URNR				08 070109				1.000,00	1.000,00				
2.4.6.1. 32	2011 I 27	Equipamento Básico e Informático para o URNR				08 07011002				20.000,00	20.000,00				
2.4.6.1. 32	2011 I 27	Equipamento Básico e Informático para o URNR				08 070111	85.077,93	31.500,00	31.500,00	500,00	500,00				
2.4.6.1. 33	2012 I 6	Valorização de Aldeias de Montanha	GRNR	2012/01/01	2017/12/31	08 07010307				10.000,00	10.000,00	10.000,00	10.000,00	10.000,00	
2.4.6.1. 33	2012 I 6	Valorização de Aldeias de Montanha				08 07010413				10.000,00	10.000,00				
2.4.6.1. 33	2012 I 6	Valorização de Aldeias de Montanha				08 07011002				500,00	500,00				
2.4.6.1. 33	2012 I 6	Valorização de Aldeias de Montanha				08 070113				500,00	500,00				
2.4.6.1. 33	2012 I 6	Valorização de Aldeias de Montanha				08 07030301				500,00	500,00				
2.4.6.2. 01	2002 I 56	Beneficiação do Cemitério Municipal	DSU	2002/01/01	2017/12/31	04 07010412		500,00	500,00	500,00	500,00	500,00	500,00	500,00	
2.5.1.		Beneficiação do Cemitério Municipal													
2.5.1.		religiosos													
2.5.1.		Cultura													

MODIFICAÇÕES AO PLANO PLURIANUAL DE INVESTIMENTOS

ENTIDADE: MUNICIPIO DE PONTE DE LIMA
 TOTAL DE ALTERAÇÕES : 25
 TOTAL DE REVISÕES : 1
 ANO CONTABILÍSTICO: 2014
 ATÉ À DATA: 2014/12/31

OBJECTIVO / PROGRAMA / PROJECTO / ACÇÃO	IDENTIFICAÇÃO DO PROJ. / ACÇÃO	DESCRIÇÃO	RESPONSÁVEL	DATAS		CÓDIGO ORÇAMENTAL	VALOR REALIZADO	TOTAL		2014		ANOS SEQUENTES			MODIFICAÇÕES		
				INÍCIO	FIM			EX	REALIZADO	FINANC. DEFINIDO		FINANCIAMENTO NÃO DEFINIDO	2015	2016		2017	SEGUINTE
										DOT. INICIAL	DOT. CORRIGIDA						
2.5.1. 01	2002 I 10	Aquisição de Terrenos destinados a Equipamentos Sociais e Culturais	DEC	2002/01/01	2017/12/31	05	43.464.364,61	5.241.800,00	5.865.097,50	5.241.800,00	5.865.097,50	6.449.000,00	992.000,00	770.000,00	623.297,50		
2.5.1. 03	2002 I 12	Construção/Recuperação de Edifícios Municipais	DEC	2002/01/01	2017/12/31	05	566.818,44	50.000,00	50.000,00	50.000,00	50.000,00	50.000,00	50.000,00	50.000,00	-45.500,00		
2.5.1. 05	2002 I 14	Concepção e edificação de Monumentos e Obras de Arte para Espaços Públicos.	DEC	2002/01/01	2017/12/31	05	232.626,24	500,00	500,00	500,00	500,00	500,00	500,00	500,00	500,00		
2.5.1. 06	2002 I 15	Equipamento do Museu dos Terceiros	DEC	2002/01/01	2017/12/31	05	1.000,00	1.000,00	1.000,00	1.000,00	1.000,00	10.000,00	10.000,00	10.000,00	10.000,00		
2.5.1. 06	2002 I 15	Equipamento do Museu dos Terceiros	DEC	2002/01/01	2017/12/31	05	10.000,00	10.000,00	10.000,00	10.000,00	10.000,00	500,00	500,00	500,00	500,00		
2.5.1. 06	2002 I 15	Equipamento do Museu dos Terceiros	DEC	2002/01/01	2017/12/31	05	286.467,60	12.000,00	12.000,00	12.000,00	500,00	500,00	500,00	500,00	500,00		
2.5.1. 07	2002 I 16	Recuperação de Edifícios do Centro Histórico de Ponte de Lima.	DEC	2002/01/01	2017/12/31	05	466.905,57	10.000,00	10.000,00	10.000,00	10.000,00	50.000,00	50.000,00	50.000,00	50.000,00		
2.5.1. 08	2002 I 17	Aquisição de Imóveis destinados a Equipamentos Sociais e Culturais.	DEC	2002/01/01	2017/12/31	05	349.500,00	10.000,00	10.000,00	10.000,00	10.000,00	50.000,00	50.000,00	50.000,00	50.000,00		
2.5.1. 11	2002 I 20	Aquisição de maquinaria e equipamento para diversas instalações culturais	DEC	2002/01/01	2017/12/31	05	5.000,00	5.000,00	5.000,00	5.000,00	5.000,00	50.000,00	50.000,00	50.000,00	50.000,00		
2.5.1. 11	2002 I 20	Aquisição de maquinaria e equipamento para diversas instalações culturais	DEC	2002/01/01	2017/12/31	05	584.121,42	56.000,00	86.000,00	50.000,00	80.000,00	1.000,00	1.000,00	1.000,00	1.000,00		
2.5.1. 16	2004 I 1	Artigos e Objectos de Valor	DEC	2004/01/01	2017/12/31	0103	25.000,00	25.000,00	25.000,00	25.000,00	25.000,00	5.000,00	5.000,00	5.000,00	5.000,00		
2.5.1. 16	2004 I 1	Artigos e Objectos de Valor	DEC	2004/01/01	2017/12/31	07	500,00	500,00	500,00	500,00	500,00	5.000,00	5.000,00	5.000,00	5.000,00		
2.5.1. 16	2004 I 1	Artigos e Objectos de Valor	DEC	2004/01/01	2017/12/31	08	51.633,90	27.500,00	52.500,00	1.000,00	1.000,00	10.000,00	10.000,00	10.000,00	10.000,00		
2.5.1. 01	2007 I 8	Restauração de Edifícios/Equipamentos Classificados de Interesse Público	DEC	2007/01/01	2017/12/31	05	164.742,86	1.000,00	1.000,00	1.000,00	500,00	500,00	5.000,00	5.000,00	5.000,00		
2.5.1. 06	2010 I 1	Recuperação dos Edifícios Clara Penha - Casa dos Sabores	DEC	2010/01/01	2015/12/31	05	393.503,42	7.000,00	7.000,00	7.000,00	1.000,00	1.000,00	1.000,00	1.000,00	1.000,00		
2.5.1. 06	2010 I 1	Recuperação dos Edifícios Clara Penha - Casa dos Sabores	DEC	2010/01/01	2015/12/31	05	500,00	500,00	500,00	500,00	500,00	5.000,00	5.000,00	5.000,00	5.000,00		
2.5.1. 06	2010 I 1	Recuperação dos Edifícios Clara Penha - Casa dos Sabores	DEC	2010/01/01	2015/12/31	05	7.000,00	7.000,00	7.000,00	7.000,00	1.000,00	1.000,00	1.000,00	1.000,00	1.000,00		
2.5.1. 22	2010 I 17	Requalificação do Edifício da Madalena	DEC	2010/01/01	2015/12/31	05	85.000,00	85.000,00	85.000,00	85.000,00	85.000,00	1.000,00	1.000,00	1.000,00	1.000,00		
2.5.1. 29	2010 I 24	Requalificação do Edifício da Madalena	DEC	2010/01/01	2017/12/31	05	272.601,11	15.000,00	95.000,00	10.000,00	10.000,00	5.000,00	5.000,00	5.000,00	5.000,00		
2.5.1. 31	2011 I 1	Museu do Brinquedo	DEC	2011/01/02	2017/12/31	05	7.127,85	5.000,00	5.000,00	5.000,00	5.000,00	5.000,00	5.000,00	5.000,00	5.000,00		
2.5.1. 31	2011 I 1	Museu do Brinquedo	DEC	2011/01/02	2017/12/31	05	7.000,00	500,00	500,00	500,00	500,00	5.000,00	5.000,00	5.000,00	5.000,00		
2.5.1. 31	2011 I 1	Museu do Brinquedo	DEC	2011/01/02	2017/12/31	05	356.552,42	56.000,00	65.500,00	50.000,00	50.000,00	50.000,00	50.000,00	50.000,00	50.000,00		
2.5.1. 34	2011 I 9	Recuperação de Edifício-Casa Torreada dos Barbosa Aranha-Serviços Municipais e Espaço Cultural	DEC	2011/01/01	2015/12/31	05	232.344,75	450.000,00	380.000,00	450.000,00	380.000,00	5.000,00	5.000,00	5.000,00	5.000,00		
2.5.1. 35	2011 I 10	Terra Reabilitar - Centro de Congressos/Sala de Espectáculos	DEC	2011/01/01	2017/12/31	05	80.000,00	80.000,00	80.000,00	80.000,00	80.000,00	50.000,00	50.000,00	50.000,00	50.000,00		
2.5.1. 35	2011 I 10	Terra Reabilitar - Centro de Congressos/Sala de Espectáculos	DEC	2011/01/01	2017/12/31	05	77.937,41	85.000,00	85.000,00	85.000,00	5.000,00	5.000,00	5.000,00	5.000,00	5.000,00		

MODIFICAÇÕES AO PLANO PLURIANUAL DE INVESTIMENTOS

TOTAL DE ALTERAÇÕES : 25
TOTAL DE REVISÕES : 1

ANO CONTABILÍSTICO: 2014 ATÉ À DATA: 2014/12/31

ENTIDADE

MUNICÍPIO DE PONTE DE LIMA

OBJECTIVO / PROGRAMA / PROJECTO / ACÇÃO	IDENTIFICAÇÃO DO PROJ. ACÇÃO	DESCRIÇÃO	RESPONSÁVEL	DATAS		CÓDIGO ORÇAMENTAL	VALOR REALIZADO	2014				ANOS SEQUENTES			MODIFICAÇÕES
				INÍCIO	FIM			TOTAL	FINANC. DEFINIDO		FINANCIAMENTO NÃO DEFINIDO	2015	2016	2017	
									DOT. INICIAL	DOT. CORRIGIDA					
2.5.1. 36	2011 I 22	Valorização do Caminho Português de Santiago		2011/01/01	2017/12/31	05 07010413	48.055.202,60	6.076.800,00	6.729.097,50	6.076.800,00	6.729.097,50	6.791.500,00	1.327.500,00	1.105.500,00	652.297,50
2.5.1. 36	2011 I 22	Valorização do Caminho Português de Santiago				05 07030301		500,00	500,00	500,00	500,00	5.000,00	5.000,00	5.000,00	17.000,00
2.5.1. 36	2011 I 22	Valorização do Caminho Português de Santiago				05 070305		500,00	500,00	500,00	500,00	5.000,00	5.000,00	5.000,00	
2.5.1. 36	2011 I 22	Valorização do Caminho Português de Santiago				05 070306		2.000,00	19.000,00	500,00	500,00	5.000,00	5.000,00	5.000,00	
2.5.1. 37	2012 I 7	Centro de Interpretação da História Militar de Ponte de Lima	DEC	2012/01/01	2017/12/31	05 070107		20.000,00	20.000,00	20.000,00	20.000,00	50.000,00	5.000,00	5.000,00	
2.5.1. 37	2012 I 7	Centro de Interpretação da História Militar de Ponte de Lima				05 070108		10.000,00	10.000,00	10.000,00	10.000,00	5.000,00	5.000,00	5.000,00	
2.5.1. 37	2012 I 7	Centro de Interpretação da História Militar de Ponte de Lima				05 07011002		150.000,00	150.000,00	150.000,00	150.000,00	5.000,00	5.000,00	5.000,00	
2.5.1. 37	2012 I 7	Centro de Interpretação da História Militar de Ponte de Lima				05 070112		330.000,00	330.000,00	150.000,00	150.000,00	1.000,00	1.000,00	1.000,00	13.500,00
2.5.1. 38	2012 I 8	Loja Interativa do Turismo		2012/01/01	2017/12/31	05 07010307		500,00	500,00	500,00	500,00	5.000,00	5.000,00	5.000,00	
2.5.1. 38	2012 I 8	Loja Interativa do Turismo				05 070107		35.000,00	48.500,00	35.000,00	35.000,00	50.000,00	50.000,00	50.000,00	
2.5.1. 38	2012 I 8	Loja Interativa do Turismo				05 070108		123.500,00	137.000,00	53.000,00	53.000,00	50.000,00	50.000,00	50.000,00	66.500,00
2.5.1. 41	2013 I 1	Centro de Interpretação e Promoção do Vinho Verde	DEC	2013/01/01	2017/12/31	05 070107		15.000,00	81.500,00	15.000,00	81.500,00	50.000,00	50.000,00	50.000,00	
2.5.1. 41	2013 I 1	Centro de Interpretação e Promoção do Vinho Verde				05 070108		500,00	38.100,00	500,00	38.100,00	5.000,00	5.000,00	5.000,00	37.600,00
2.5.1. 41	2013 I 1	Centro de Interpretação e Promoção do Vinho Verde				05 07011002		310.000,00	150.000,00	310.000,00	150.000,00	50.000,00	1.500.000,00	1.500.000,00	100.000,00
2.5.1. 41	2013 I 1	Centro de Interpretação e Promoção do Vinho Verde				05 070112		1.000,00	1.000,00	1.000,00	1.000,00	5.000,00	5.000,00	5.000,00	
2.5.1. 41	2013 I 1	Centro de Interpretação e Promoção do Vinho Verde				05 070113		476.500,00	420.600,00	150.000,00	150.000,00	50.000,00	1.500.000,00	1.500.000,00	100.000,00
2.5.1. 42	2014 I 1	Centro de Arte e Conhecimento	DEP	2014/01/01	2017/12/31	05 07010307		500,00	500,00	500,00	500,00	5.000,00	5.000,00	5.000,00	
2.5.1. 42	2014 I 1	Centro de Arte e Conhecimento				05 070107		100,00	100,00	100,00	100,00	5.000,00	5.000,00	5.000,00	
2.5.1. 42	2014 I 1	Centro de Arte e Conhecimento				05 070108		100,00	100,00	100,00	100,00	5.000,00	5.000,00	5.000,00	
2.5.1. 42	2014 I 1	Centro de Arte e Conhecimento				05 07011002		100,00	100,00	100,00	100,00	5.000,00	5.000,00	5.000,00	
2.5.1. 42	2014 I 1	Centro de Arte e Conhecimento				05 07030301		1.300,00	1.300,00	500,00	500,00	5.000,00	5.000,00	5.000,00	
2.5.1. 43	2014 I 2	Centro de Interpretação do Território-CIT	DEP	2014/01/01	2017/12/31	05 07010307		30.000,00	30.000,00	30.000,00	30.000,00	50.000,00	10.000,00	10.000,00	
2.5.1. 43	2014 I 2	Centro de Interpretação do Território-CIT				05 070107		50.000,00	50.000,00	50.000,00	50.000,00	5.000,00	5.000,00	5.000,00	
2.5.1. 43	2014 I 2	Centro de Interpretação do Território-CIT				05 070108		20.000,00	20.000,00	20.000,00	20.000,00	5.000,00	5.000,00	5.000,00	
2.5.1. 43	2014 I 2	Centro de Interpretação do Território-CIT				05 070113		125.000,00	189.000,00	25.000,00	89.000,00	5.000,00	5.000,00	5.000,00	64.000,00
2.5.2. 01	2002 I 22	Desporto, recreio e lazer													
2.5.2. 01	2002 I 22	Aquisição de Terrenos Destinados a Construção de Parque Desportivo Municipal e Outros		2002/01/01	2017/12/31	05 070101	910.000,00	500,00	500,00	500,00	500,00	10.000,00	10.000,00	10.000,00	

MODIFICAÇÕES AO PLANO PLURIANUAL DE INVESTIMENTOS

TOTAL DE ALTERAÇÕES : 25
 TOTAL DE REVISÕES : 1
 ANO CONTABILÍSTICO : 2014 ATÉ À DATA : 2014/12/31

OBJECTIVO / PROGRAMA / PROJECTO / ACÇÃO	IDENTIFICAÇÃO DO PROJ. ACÇÃO	DESCRIÇÃO	RESPONSÁVEL	DATAS		CÓDIGO ORÇAMENTAL	VALOR REALIZADO	TOTAL		2014		ANOS SEQUENTES			MODIFICAÇÕES		
				INÍCIO	FIM			EX	DOT. INICIAL	DOT. CORRIGIDA	FINANC. DEFINIDO		2015	2016		2017	SEGUINTE
											DOT. INICIAL	DOT. CORRIGIDA					
2.5.2. 02	2002 I 23	Aquisição de Terrenos destinados a Construção de Infraestruturas	05	070101	2002/01/01	2017/12/31	A TRANSPORTAR...	48.965.202,60	7.135.600,00	7.826.497,50	7.826.497,50	8.457.500,00	2.908.500,00	1.286.500,00	690.897,50		
		Constantes do Projecto de Valorização Paisagística das margens do rio Lima					1.291.302,50	50.000,00	65.000,00	50.000,00	65.000,00	50.000,00	50.000,00	50.000,00	15.000,00		
2.5.2. 03	2002 I 24	Construção de Diversos Equipamentos do Projecto de Valorização Paisagística das Margens do Rio Lima	05	07010302	2002/01/01	2017/12/31		10.000,00	10.000,00	10.000,00	10.000,00	50.000,00	50.000,00	50.000,00	30.000,00		
2.5.2. 03	2002 I 24	Construção de Diversos Equipamentos do Projecto de Valorização Paisagística das Margens do Rio Lima	05	07010307				10.000,00	10.000,00	10.000,00	10.000,00						
2.5.2. 03	2002 I 24	Construção de Diversos Equipamentos do Projecto de Valorização Paisagística das Margens do Rio Lima	05	07010406				10.000,00	10.000,00	10.000,00	40.000,00						
2.5.2. 03	2002 I 24	Construção de Diversos Equipamentos do Projecto de Valorização Paisagística das Margens do Rio Lima	05	07030301			393.170,16	40.000,00	70.000,00	10.000,00	10.000,00						
2.5.2. 08	2002 I 28	Beneficiação e Reparação de Equipamentos desportivos municipais	05	07010302	2002/01/01	2017/12/31		50.000,00	50.000,00	50.000,00	50.000,00	50.000,00	50.000,00	50.000,00			
2.5.2. 08	2002 I 28	Beneficiação e Reparação de Equipamentos desportivos municipais	05	07010406			1.799.097,33	100.000,00	100.000,00	50.000,00	50.000,00						
2.5.2. 09	2002 I 30	Aquisição de Maginaria e Equipamento para Instalações Desportivas	05	070109	2002/01/01	2017/12/31		500,00	500,00	500,00	500,00	50.000,00	50.000,00	50.000,00	5.000,00		
2.5.2. 09	2002 I 30	Aquisição de Maginaria e Equipamento para Instalações Desportivas	05	07011002				10.000,00	10.000,00	15.000,00	15.000,00						
2.5.2. 09	2002 I 30	Aquisição de Maginaria e Equipamento para Instalações Desportivas	05	070111			172.111,31	11.500,00	16.500,00	1.000,00	1.000,00						
2.5.2. 11	2002 I 26	Construção/beneficiação de Praias	DEC	07010406	2002/01/01	2017/12/31		10.000,00	10.000,00	10.000,00	10.000,00	50.000,00	50.000,00	50.000,00			
2.5.2. 11	2002 I 26	Fluviais e Áreas de Lazer		07030313			484.914,94	10.500,00	10.500,00	500,00	500,00						
2.5.2. 01	2008 I 3	Construção de Equipamentos de Desporto, Recreio e Lazer		07010302	2008/01/01	2017/12/31		10.000,00	10.000,00	10.000,00	10.000,00	50.000,00	50.000,00	50.000,00			
2.5.2. 01	2008 I 3	Construção de Equipamentos de Desporto, Recreio e Lazer		07010406			1.508.754,62	20.000,00	170.000,00	10.000,00	160.000,00				150.000,00		
2.5.2. 14	2009 I 13	Reconstrução de Açude no Rio Lima		07030313	2009/01/01	2017/12/31		180.000,00	180.000,00	180.000,00	180.000,00	50.000,00	50.000,00	50.000,00	-45.500,00		
2.5.2. 15	2009 I 14	Construção de Parque de Campismo		070101	2009/01/01	2017/12/31		50.000,00	4.500,00	4.500,00	4.500,00	2.600.000,00	100.000,00	100.000,00	-709.000,00		
2.5.2. 15	2009 I 14	Construção de Parque de Campismo		07010405				1.000.000,00	291.000,00	291.000,00	291.000,00						
2.5.2. 15	2009 I 14	Construção de Parque de Campismo		070107				1.000,00	1.000,00	1.000,00	1.000,00						
2.5.2. 15	2009 I 14	Construção de Parque de Campismo		070108				1.000,00	1.000,00	1.000,00	1.000,00						
2.5.2. 15	2009 I 14	Construção de Parque de Campismo		07011002				10.000,00	10.000,00	10.000,00	10.000,00						
2.5.2. 15	2009 I 14	Construção de Parque de Campismo		07030301			157.377,22	1.063.000,00	308.500,00	1.000,00	1.000,00	386.900,00	50.000,00	50.000,00	-50.000,00		
2.5.2. 17	2009 I 16	Parque da Vila		070101	2009/01/01	2017/12/31		500,00	500,00	500,00	500,00				110.000,00		
2.5.2. 17	2009 I 16	Parque da Vila		07010302				100.000,00	50.000,00	50.000,00	50.000,00						
2.5.2. 17	2009 I 16	Parque da Vila		07010406				99.500,00	209.500,00	209.500,00	209.500,00						
2.5.2. 17	2009 I 16	Parque da Vila		07011002				50.000,00	50.000,00	50.000,00	50.000,00						
2.5.2. 18	2009 I 18	Largo Hotel d'Além da Ponte		07010307	2009/01/01	2015/12/31		86.045,18	500,00	500,00	500,00	500,00	500,00	500,00			
2.5.2. 07	2010 I 2	Construção de Relevo Sintético		07010406	2010/01/01	2017/12/31		120.000,00	4.500,00	4.500,00	4.500,00	50.000,00	50.000,00	50.000,00	-115.500,00		
2.5.2. 09	2010 I 4	Construção de Piscina Municipal		07010302	2010/01/01	2017/12/31		500,00	500,00	500,00	500,00	500,00	500,00	500,00			
2.5.2. 11	2010 I 6	Centro Alto Rendimento Actividades Desportivas		07010302	2010/01/01	2017/12/31		500,00	500,00	500,00	500,00	500,00	500,00	500,00			

TOTAL DE ALTERAÇÕES : 25
TOTAL DE REVISÕES : 1

ANO CONTABILÍSTICO: 2014 ATÉ À DATA: 2014/12/31

ENTIDADE

MUNICÍPIO DE PONTE DE LIMA

OBJECTIVO / PROGRAMA / PROJECTO / ACÇÃO	IDENTIFICAÇÃO DO PROJ. ACÇÃO	DESCRIÇÃO	RESPONSÁVEL	DATAS		CÓDIGO ORÇAMENTAL	VALOR REALIZADO	2014				ANOS SEQUITES			MODIFICAÇÕES	
				INÍCIO	FIM			TOTAL	FINANC. DEFINIDO		FINANCIAMENTO NÃO DEFINIDO	2015	2016	2017		SEGUITES
									DOT. INICIAL	DOT. CORRIGIDA						
2.5.2. 12	2010 I 7	Pista de Canoagem no Rio Lima		2010/01/01	2017/12/31	05	54.879.368,75	8.982.100,00	9.062.397,50	8.982.100,00	9.062.397,50	11845900,00	3.459.500,00	1.837.500,00	80.897,50	
2.5.2. 20	2011 I 4	Centro Náutico		2011/01/01	2017/12/31	05		500,00	500,00	500,00	500,00	500,00	500,00	500,00		
2.5.2. 20	2011 I 4	Centro Náutico		2011/01/01	2017/12/31	05	291.815,75	50.500,00	50.500,00	50.000,00	50.000,00	50.000,00	50.000,00	50.000,00		
2.5.2. 21	2011 I 5	Infraestruturas de Apoio às Actividades Equestres		2011/01/01	2017/12/31	05		10.000,00	10.000,00	10.000,00	10.000,00	500,00	500,00	500,00		
2.5.2. 21	2011 I 5	Infraestruturas de Apoio às Actividades Equestres		2011/01/01	2017/12/31	05		10.000,00	10.000,00	10.000,00	10.000,00					
2.5.2. 21	2011 I 5	Infraestruturas de Apoio às Actividades Equestres		2011/01/01	2017/12/31	05		20.500,00	20.500,00	500,00	500,00					
2.5.2. 23	2011 I 12	Parque d'Além da Ponte		2011/01/01	2017/12/31	05		500,00	500,00	500,00	500,00	500,00	500,00	500,00		
2.5.2. 23	2011 I 12	Parque d'Além da Ponte		2011/01/01	2017/12/31	05		1.000,00	1.000,00	500,00	500,00	500,00	500,00	500,00		
2.5.2. 24	2011 I 23	Largo Hotel d'Além da Ponte-Casa do Largo n.º 9		2011/01/01	2015/12/31	05		500,00	500,00	500,00	500,00	500,00	500,00	500,00		
2.5.2. 24	2011 I 23	Largo Hotel d'Além da Ponte-Casa do Largo n.º 9		2011/01/01	2015/12/31	05	517.354,69	1.000,00	4.000,00	500,00	3.500,00				3.000,00	
2.5.2. 25	2011 I 24	Largo Hotel d'Além da Ponte-Casa do Largo n.º 24		2011/01/01	2015/12/31	05		500,00	500,00	500,00	500,00	500,00	500,00	500,00		
2.5.2. 25	2011 I 24	Largo Hotel d'Além da Ponte-Casa do Largo n.º 24		2011/01/01	2015/12/31	05	346.880,31	1.000,00	3.000,00	500,00	2.500,00				2.000,00	
2.5.2. 34	2014 I 3	Parque da Lapa	DEP	2014/01/01	2017/12/31	05		500,00	500,00	500,00	500,00	50.000,00	50.000,00	50.000,00		
2.5.2. 34	2014 I 3	Parque da Lapa	DEP	2014/01/01	2017/12/31	05		500,00	500,00	500,00	500,00	50.000,00	50.000,00	50.000,00		
2.5.2. 35	2014 I 4	Beneficiação da Piscina de Arca-Upgrade Energético e Ambiental	DEP	2014/01/01	2017/12/31	05		51.000,00	51.000,00	50.000,00	50.000,00	50.000,00	50.000,00	50.000,00	4.000,00	
2.5.2. 35	2014 I 4	Beneficiação da Piscina de Arca-Upgrade Energético e Ambiental	DEP	2014/01/01	2017/12/31	05		299.000,00	299.000,00	299.000,00	303.000,00					
2.5.2. 36	2014 I 5	Beneficiação da Piscina de Arca-Upgrade Energético e Ambiental	DEP	2014/01/01	2017/12/31	05		155.000,00	155.000,00	155.000,00	155.000,00	50.000,00	50.000,00	50.000,00		
2.5.2. 36	2014 I 5	Beneficiação da Piscina de Arca-Upgrade Energético e Ambiental	DEP	2014/01/01	2017/12/31	05		155.500,00	155.500,00	500,00	500,00					
3.1.1. 01	2002 I 74	Emparcelamento Rural		2002/01/01	2017/12/31	08		500,00	500,00	500,00	500,00	500,00	500,00	500,00		
3.1.1. 01	2002 I 74	Perímetros de Emparcelamento de Correlhá, Seara, Vitorino das Donas, Bertandões, Pontão, S. Pedro de Arcos e Outras		2002/01/01	2017/12/31	08		10.000,00	10.000,00	10.000,00	10.000,00	10.000,00	10.000,00	10.000,00		
3.1.2. 01	2002 I 83	Rede Viária Rural		2002/01/01	2017/12/31	08		10.000,00	10.000,00	10.000,00	10.000,00	10.000,00	10.000,00	10.000,00		
3.1.2. 01	2002 I 83	Construção de Caminhos Rurais e Agrícolas no Concelho		2002/01/01	2017/12/31	08	336.218,02	10.000,00	10.000,00	10.000,00	10.000,00					
3.2.1. 01	2002 I 48	Iluminação Pública	DSU	2002/01/01	2017/12/31	04		100.000,00	100.000,00	100.000,00	100.000,00	50.000,00	50.000,00	50.000,00	-50.000,00	
3.2.1. 01	2002 I 48	Remodelação e Ampliação da Rede de Iluminação Pública	DSU	2002/01/01	2017/12/31	04	174.236,58	50.000,00	50.000,00	50.000,00	50.000,00	50.000,00	50.000,00	50.000,00		
3.2.1. 02	2002 I 49	Aquisição de Equipamento para Iluminação Pública	DSU	2002/01/01	2017/12/31	04	75.698,06	50.000,00	50.000,00	50.000,00	50.000,00	50.000,00	50.000,00	50.000,00		
3.2.2. 01	2002 I 70	Estabelecimentos Industriais		2002/01/01	2017/12/31	04		10.000,00	10.000,00	10.000,00	10.000,00	50.000,00	50.000,00	50.000,00		
3.2.2. 01	2002 I 70	Aquisição de Terrenos para a Instalação de Unidades Empresariais		2002/01/01	2017/12/31	04	129.394,75	10.000,00	10.000,00	10.000,00	10.000,00	50.000,00	50.000,00	50.000,00		

ENTIDADE: MUNICIPIO DE PONTE DE LIMA
 TOTAL DE ALTERAÇÕES : 25
 TOTAL DE REVISÕES : 1
 ANO CONTABILÍSTICO: 2014 ATÉ À DATA: 2014/12/31

OBJECTIVO / PROGRAMA / PROJECTO / ACÇÃO	IDENTIFICAÇÃO DO PROJ. ACÇÃO	DESCRIÇÃO	RESPONSÁVEL	DATAS		CÓDIGO ORÇAMENTAL	VALOR REALIZADO	2014				ANOS SEQUINTE			MODIFICAÇÕES	
				INICIO	FIM			TOTAL		FINANC. DEFINIDO		2015	2016	2017		SEGUINTE
								DOT. INICIAL	DOT. CORRIGIDA	DOT. INICIAL	DOT. CORRIGIDA					
3.2.2. 02	2002 I 71	Construção de Bóios Industriais e Acessibilidades.	DSU	2002/01/01	2017/12/31	04	56.750.966,91	9.733.100,00	9.772.397,50	9.733.100,00	9.772.997,50	12208900,00	3.821.500,00	2.101.500,00	39.897,50	
3.2.2. 03	2002 I 72	Construção de Pavilhões para Fins Industriais	DSU	2002/01/01	2017/12/31	04	532.597,78	10.000,00	50.000,00	10.000,00	50.000,00	50.000,00	50.000,00	50.000,00	40.000,00	
3.2.2. 04	2002 I 73	Construção de Centro Empresarial	DSU	2002/01/01	2017/12/31	04	500,00	500,00	500,00	500,00	500,00	500,00	500,00	500,00	500,00	
3.2.2. 01	2008 I 4	Construção de Parque Tecnológico	DSU	2008/01/01	2017/12/31	04	1.508.474,58	500,00	500,00	500,00	500,00	500,00	500,00	500,00	500,00	
3.2.2. 05	2009 I 17	Parque Industrial dos Granitos/Pedras Fins	DSU	2009/01/01	2017/12/31	04	100.000,00	500.000,00	100.000,00	500.000,00	100.000,00	500.000,00	100.000,00	100.000,00	-400.000,00	
3.3.		Transportes e comunicações														
3.3.1.		Transportes rodoviários														
3.3.1.1.		Rede Viária Urbana e Sinalização														
3.3.1.1. 01	2002 I 75	Rede Viária Municipal de Ponte de Lima	DSU	2002/01/01	2017/12/31	04	3.860.533,29	400.000,00	1.051.700,00	400.000,00	1.051.700,00	100.000,00	100.000,00	100.000,00	651.700,00	
3.3.1.1. 02	2002 I 76	Recuperação do Centro Histórico de Ponte de Lima	DSU	2002/01/01	2017/12/31	04	234.655,40	50.000,00	50.000,00	50.000,00	50.000,00	100.000,00	100.000,00	100.000,00		
3.3.1.1. 05	2002 I 79	Construção e Conservação de Passeios e Pontes	DSU	2002/01/01	2017/12/31	04	40.330,93	50.000,00	50.000,00	50.000,00	50.000,00	50.000,00	50.000,00	50.000,00	50.000,00	
3.3.1.1. 06	2002 I 80	Outros Espaços Públicos	DSU	2002/01/01	2017/12/31	04	81.734,00	50.000,00	50.000,00	50.000,00	50.000,00	50.000,00	50.000,00	50.000,00	50.000,00	
3.3.1.1. 07	2002 I 81	Sinalização e Trânsito	DSU	2002/01/01	2017/12/31	04	500,00	500,00	500,00	500,00	500,00	500,00	500,00	500,00	500,00	
3.3.1.1. 10	2003 I 1	Elaboração de estudos e projectos de Obras em Vias de Comunicação	DSU	2003/01/01	2017/12/31	04	140.013,55	10.000,00	10.000,00	10.000,00	10.000,00	10.000,00	10.000,00	10.000,00	10.000,00	
3.3.1.1. 27	2010 I 22	Aquisição de equipamento para sinalização e trânsito	DSU	2010/01/01	2015/12/31	04	50.000,00	50.000,00	500,00	50.000,00	500,00	500,00	500,00	500,00	-49.500,00	
3.3.1.1. 28	2010 I 23	Acessos ao Centro Educativo de Arcozeiro	DSU	2010/01/01	2015/12/31	04	50.000,00	50.000,00	570,00	50.000,00	570,00	500,00	500,00	500,00	-49.430,00	
3.3.1.1. 32	2010 I 27	Beneficência da Rede Viária Municipal na Vila de Ponte de Lima	DSU	2010/01/01	2017/12/31	04	984.940,63	400.000,00	195.650,00	400.000,00	195.650,00	500.000,00	500.000,00	500.000,00	-204.350,00	
3.3.1.2.		Estacionamentos														
3.3.1.2. 01	2002 I 84	Aquisição de Terrenos para Parques de Estacionamento	DSU	2002/01/01	2017/12/31	04	250.000,00	500,00	500,00	500,00	500,00	500,00	500,00	500,00	500,00	
3.3.1.2. 03	2002 I 86	Construção de Parques de Estacionamento	DSU	2002/01/01	2017/12/31	04	472.270,23	50.000,00	4.500,00	50.000,00	4.500,00	10.000,00	10.000,00	10.000,00	-45.500,00	
3.3.1.2. 04	2002 I 87	Construção de Abrigos de Passageiros nas Paragens de Autocarros	DSU	2002/01/01	2017/12/31	04	48.514,29	10.000,00	10.000,00	10.000,00	10.000,00	10.000,00	10.000,00	10.000,00	10.000,00	
3.4.		Comércio e turismo														
3.4.1.		Mercados e feiras														
3.4.1. 02	2003 I 2	Valorização Paisagística das Margens do Rio Lima - Feira e Mercado do Gado.	DSU	2003/01/01	2017/12/31	04	1.783.773,23	15.000,00	15.000,00	15.000,00	15.000,00	50.000,00	50.000,00	50.000,00	50.000,00	
3.4.1. 02	2007 I 4	Aquisição de Equipamento para Diversas Instalações de Mercados e Feiras	DSU	2007/01/01	2017/12/31	04	60.898,96	7.000,00	1.000,00	5.000,00	26.500,00	10.000,00	10.000,00	10.000,00	21.500,00	
3.4.1. 02	2007 I 4	Instalações de Equipamento para Diversas Instalações de Mercados e Feiras	DSU	2007/01/01	2017/12/31	04	1.000,00	1.000,00	1.000,00	1.000,00	1.000,00	1.000,00	1.000,00	1.000,00	1.000,00	
3.4.1. 02	2007 I 4	Aquisição de Equipamento para Diversas Instalações de Mercados e Feiras	DSU	2007/01/01	2017/12/31	04	1.000,00	1.000,00	1.000,00	1.000,00	1.000,00	1.000,00	1.000,00	1.000,00	1.000,00	
3.4.1. 02	2007 I 4	Instalações de Equipamento para Diversas Instalações de Mercados e Feiras	DSU	2007/01/01	2017/12/31	04	28.500,00	28.500,00	28.500,00	28.500,00	28.500,00	28.500,00	28.500,00	28.500,00	28.500,00	
						TOTAL ...	66.749.703,78	11.391.317,50	11.387.600,00	11.391.317,50	11.387.600,00	13652400,00	4.864.000,00	3.144.000,00	4.317,50	

ORGÃO EXECUTIVO

Em ____ de _____ de _____

ORGÃO DELIBERATIVO

Em ____ de _____ de _____

ENTIDADE		MODIFICAÇÕES AO PLANO DE ACTIVIDADES MUNICIPAIS										PÁGINA : 1				
MUNICIPIO DE PONTE DE LIMA		ANO CONTABILISTICO: 2014 ATÉ À DATA: 2014/12/31														
TOTAL DE ALTERAÇÕES : 21		TOTAL DE REVISÕES :														
OBJECTIVO / PROGRAMA / PROJECTO / ACÇÃO	IDENTIFICAÇÃO DO PROJ. ACÇÃO	DESCRICÇÃO	RESPONSÁVEL	DATAS		EX	CÓDIGO ORÇAMENTAL	VALOR REALIZADO	2014		ANOS SEQUENTES			MODIFICAÇÕES		
				INICIO	FIM				TOTAL	FINANC. DEFINIDO	FINANCIAMENTO NÃO DEFINIDO	2015	2016		2017	SEGUINTE
								DOT. INICAL	DOT. CORRIGIDA	DOT. INICIAL	DOT. CORRIGIDA	2015	2016	2017		
1.		Funções gerais														
1.2.		Segurança e ordem públicas														
1.2.1.		Protecção civil e luta contra incêndios														
1.2.1.1.	2010 A 1	Ampliação das Instalações da Secção de Freixo dos Bombeiros V. Ponte Lima		2010/01/01	2017/12/31		04	080701	500,00	500,00	500,00	500,00	500,00	500,00	500,00	
1.2.1.1.	2012 A 1	Apio a Bombeiros e Sapadores		2012/01/01	2017/12/31		04	040701	442.219,07	150.000,00	245.000,00	245.000,00	100.000,00	100.000,00	100.000,00	95.000,00
2.		Funções sociais														
2.1.		Educação														
2.1.1.		Ensino não superior														
2.1.1.1.		Educação Pré-Escolar														
2.1.1.1.1.	2002 A 9	Construção de Jardins de infância nas Freguesias		2002/01/01	2017/12/31		05	080701	500,00	500,00	500,00	500,00	500,00	500,00	500,00	
2.1.1.1.1.	2012 A 3	Apio a Juntas de Freguesia no âmbito Pré-Escolar		2012/01/01	2017/12/31		05	0405010209	96.272,90	50.000,00	50.000,00	50.000,00	50.000,00	50.000,00	50.000,00	
2.1.1.1.1.	2012 A 4	Apio a Associações/Instituições no âmbito Pré-Escolar		2012/01/01	2017/12/31		05	04050108	553.695,55	125.000,00	378.000,00	378.000,00	100.000,00	100.000,00	100.000,00	253.000,00
2.1.1.1.2.	2012 A 5	Ensino Básico Secundário														
2.1.1.1.2.	2012 A 5	Apio a Juntas de Freguesia no âmbito do Ensino Básico		2012/01/01	2017/12/31		05	0405010209	901.495,17	125.000,00	471.000,00	471.000,00	100.000,00	100.000,00	100.000,00	346.000,00
2.1.1.1.2.	2012 A 6	Apio a Associações e Agrupamentos no âmbito do Ensino Básico		2012/01/01	2017/12/31		05	04050108	844.376,93	125.000,00	488.000,00	488.000,00	250.000,00	250.000,00	250.000,00	363.000,00
2.1.1.1.2.	2012 A 7	Apio a Associações/Instituições - AEC'S		2012/01/01	2017/12/31		05	040701	844.670,00	85.000,00	16.882,00	16.882,00	10.000,00	10.000,00	10.000,00	-68.118,00
2.1.1.3.		Ensino Técnico Profissional														
2.1.1.3.	2012 A 2	Ampliação de Instalações do Ensino Profissional		2012/01/01	2017/12/31		05	080701	500,00	500,00	500,00	500,00	500,00	500,00	500,00	
2.1.2.		Serviços auxiliares de ensino														
2.1.2.	2014 A 1	Bolsas de Estudo	DEC	2014/01/01	2017/12/31		05	040802	10.000,00	10.000,00	10.000,00	10.000,00	10.000,00	10.000,00	10.000,00	
2.3.		Segurança e acção sociais														
2.3.2.		Acção social.														
2.3.2.	2002 A 10	Construção de Centros Sociais e Lares.		2002/01/01	2017/12/31		05	080701	1.492.119,32	50.000,00	50.000,00	50.000,00	50.000,00	50.000,00	50.000,00	
2.3.2.	2002 A 11	Programa de Luta Contra a Pobreza e Outros		2002/01/01	2017/12/31		05	080701	150.000,00	150.000,00	150.000,00	150.000,00	100.000,00	100.000,00	100.000,00	
2.3.2.	2002 A 11	Programa de Luta Contra a Pobreza e Outros														
2.3.2.	2010 A 4	Construção de Creches		2010/01/01	2017/12/31		05	080701	179.771,99	250.000,00	300.000,00	300.000,00	50.000,00	50.000,00	50.000,00	
2.3.2.	2010 A 5	Construção de Centro de Reabilitação Deficientes		2010/01/01	2017/12/31		05	080701	10.000,00	10.000,00	10.000,00	10.000,00	50.000,00	50.000,00	50.000,00	
2.3.2.	2012 A 8	Apio no âmbito do Arrendamento Jovem no Centro Histórico		2012/01/01	2017/12/31		05	040802	3.442,50	30.000,00	30.000,00	30.000,00	30.000,00	30.000,00	30.000,00	
2.3.2.	2012 A 9	Apio no âmbito do Projeto Freguesias Contacto		2012/01/01	2017/12/31		05	0405010209	10.000,00	10.000,00	10.000,00	10.000,00	25.000,00	25.000,00	25.000,00	
2.3.2.	2012 A 9	Apio no âmbito do Projeto Freguesias Contacto		2012/01/01	2017/12/31		05	040701	20.000,00	20.000,00	20.000,00	20.000,00	50.000,00	50.000,00	50.000,00	
2.3.2.	2012 A 10	Apio a Centros Paroquiais no âmbito Social		2012/01/01	2017/12/31		05	040701	235.992,50	150.000,00	164.000,00	164.000,00	50.000,00	50.000,00	50.000,00	
2.4.		Habituação e serviços colectivos														
2.4.5.		Resíduos sólidos														
2.4.5.	2002 A 7	Recolha e Tratamento de Resíduos Sólidos		2002/01/01	2017/12/31		04	02022502	1.902.360,29	300.000,00	350.000,00	350.000,00	300.000,00	300.000,00	300.000,00	50.000,00

MODIFICAÇÕES AO PLANO DE ACTIVIDADES MUNICIPAIS

TOTAL DE ALTERAÇÕES : 21
TOTAL DE REVISÕES : ANO CONTABILÍSTICO: 2014 ATÉ À DATA: 2014/12/31

ENTIDADE
MUNICIPIO DE PONTE DE LIMA

OBJECTIVO / PROGRAMA / PROJECTO / ACÇÃO	IDENTIFICAÇÃO DO PROJ. ACÇÃO	DESCRIÇÃO	RESPONSÁVEL	DATAS		CÓDIGO ORÇAMENTAL	VALOR REALIZADO	2014				ANOS SEQUITES			MODIFICAÇÕES		
				INICIO	FIM			EX	TOTAL		FINANC. DEFINIDO		2015	2016		2017	SEQUITES
									DOT. INICAL	DOT. CORRIGIDA	DOT. INICIAL	DOT. CORRIGIDA					
2.4.6.		Protecção do meio ambiente e conservação da natureza				A TRANSPORTAR...	8.036.986,49	1.651.500,00	2.754.382,00	1.651.500,00	2.754.382,00	1.276.500,00	1.276.500,00	1.276.500,00	1.102.882,00		
2.4.6.1.		Defesa do Meio Ambiente															
2.4.6.1.1.	2012 A 14	Apoio a Associações/Instituições de Dinamização Ambiental			2012/01/01	2017/12/31	04	040701	5.000,00	10.000,00	5.000,00	10.000,00	10.000,00	10.000,00	5.000,00		
2.5.		Servicos culturais, recreativos e religiosos															
2.5.1.		Cultura															
2.5.1.1.	01	Museu dos Terceiros			2006/01/01	2017/12/31	05	040701	500,00	500,00	500,00	500,00	500,00	500,00			
2.5.1.1.	39	Apoio a Associações/Instituições de Dinamização Cultural			2012/01/01	2017/12/31	05	04050108	500,00	500,00	1.000,00	6.000,00	100.000,00	100.000,00	5.000,00		
2.5.1.1.	39	Apoio a Associações/Instituições de Dinamização Cultural					05	040701	61.000,00	531.000,00	60.000,00	525.000,00			465.000,00		
2.5.1.1.	40	Festival Internacional de Jardins			2012/04/16	2017/12/31	05	020101	5.000,00	80.000,00	5.000,00	80.000,00	50.000,00	50.000,00	75.000,00		
2.5.1.1.	40	Festival Internacional de Jardins					05	020107	100,00	2.100,00	100,00	2.100,00	50.000,00	50.000,00	2.000,00		
2.5.1.1.	40	Festival Internacional de Jardins					05	02012101	10.000,00	30.000,00	10.000,00	30.000,00	20.000,00	20.000,00	20.000,00		
2.5.1.1.	40	Festival Internacional de Jardins					05	020201	100,00	100,00	100,00	100,00	100.000,00	100.000,00	5.000,00		
2.5.1.1.	40	Festival Internacional de Jardins					05	020203	1.000,00	51.000,00	1.000,00	51.000,00	100.000,00	100.000,00	50.000,00		
2.5.1.1.	40	Festival Internacional de Jardins					05	020210	100,00	1.100,00	100,00	1.100,00	100.000,00	100.000,00	1.000,00		
2.5.1.1.	40	Festival Internacional de Jardins					05	020213	500,00	500,00	500,00	500,00	50.000,00	50.000,00	75.000,00		
2.5.1.1.	40	Festival Internacional de Jardins					05	020214	500,00	500,00	500,00	500,00	50.000,00	50.000,00	2.000,00		
2.5.1.1.	40	Festival Internacional de Jardins					05	02021701	5.000,00	5.000,00	5.000,00	5.000,00	50.000,00	50.000,00	20.000,00		
2.5.1.1.	40	Festival Internacional de Jardins					05	020220	20.000,00	20.000,00	20.000,00	20.000,00	100.000,00	100.000,00	160.000,00		
2.5.1.1.	40	Festival Internacional de Jardins					05	0202509	5.000,00	55.000,00	5.000,00	55.000,00	25.000,00	25.000,00	25.000,00		
2.5.1.1.	40	Festival Internacional de Jardins					05	04050108	54.300,00	252.300,00	7.000,00	7.000,00	100.000,00	100.000,00	100.000,00		
2.5.2.		Desporto, recreio e lazer															
2.5.2.1.	12	Construção/Beneficiação de Instalações Desportivas, de Recreio e Lazer			2002/01/01	2017/12/31	05	080701	20.000,00	20.000,00	20.000,00	20.000,00	20.000,00	20.000,00	50.000,00		
2.5.2.1.	02	Projetos de Dinamização Desportiva			2010/01/01	2017/12/31	05	040701	25.000,00	25.000,00	25.000,00	25.000,00	25.000,00	25.000,00	25.000,00		
2.5.2.1.	33	Apoio a Associações/Instituições de Dinamização Desportiva			2012/01/01	2017/12/31	05	040701	100.000,00	260.000,00	100.000,00	260.000,00	100.000,00	100.000,00	160.000,00		
2.5.3.		Outras actividades cívicas e religiosas															
2.5.3.1.	01	Arranjos Urbanísticos e Outros			2007/01/01	2017/12/31	05	080701	500,00	500,00	500,00	500,00	5.000,00	5.000,00	5.000,00		
2.5.3.1.	02	Apoio a Associações/Instituições no Âmbito de Actividades Cívicas			2012/01/01	2017/12/31	05	040701	500,00	80.500,00	500,00	80.500,00	10.000,00	10.000,00	10.000,00		
3.		Funções económicas															
3.4.		Comércio e turismo															
3.4.2.		Turismo															
3.4.2.1.	01	Terra FINICIA(Fundo de Apoio às Micro-Empresas)			2008/06/21	2017/12/31	0101	090601	50.000,00	50.000,00	50.000,00	50.000,00	50.000,00	50.000,00	50.000,00		
4.		Outras funções															
4.2.		Transferências entre administrações															
4.2.1.		Delegação de competências- Juntas de Freguesia			2002/01/01	2017/12/31	0103	0805010204	20.000,00	20.000,00	20.000,00	20.000,00	20.000,00	20.000,00	20.000,00		
4.2.1.1.	04	Freguesias com Rede Pública de Abastecimento de Água.			2002/01/01	2017/12/31	0103	0805010205	2.150,75	10.000,00	10.000,00	10.000,00	20.000,00	20.000,00	20.000,00		
4.2.1.1.	05	Construção/Beneficiação de Instalações Escolares e outros Equipamentos Educativos			2002/01/01	2017/12/31	0103	0805010205	2.150,75	10.000,00	10.000,00	10.000,00	20.000,00	20.000,00	20.000,00		

MODIFICAÇÕES AO PLANO DE ACTIVIDADES MUNICIPAIS

TOTAL DE ALTERAÇÕES : 21
TOTAL DE REVISÕES :

ANO CONTABILÍSTICO: 2014 ATÉ À DATA: 2014/12/31

ENTIDADE
MUNICÍPIO DE PONTE DE LIMA

OBJECTIVO / PROGRAMA / PROJECTO / ACÇÃO	IDENTIFICAÇÃO DO PROJ. ACÇÃO	DESCRIÇÃO	RESPONSÁVEL	DATAS		CÓDIGO ORÇAMENTAL EX	VALOR REALIZADO	2014				ANOS SEQUENTES			MODIFICAÇÕES
				INÍCIO	FIM			TOTAL		FINANC. DEFINIDO	FINANC. DEFINIDO DOT. CORRIGIDA	2015	2016	2017	
								DOT. INICIAL	DOT. CORRIGIDA						
4.2.1. 06	2002 A 21	Construção e Recuperação de Zonas Verdes e Áreas de Lazer		2002/01/01	2017/12/31	A TRANSFERIR...	9.182.712,90	1.998.300,00	4.014.182,00	1.998.300,00	4.014.182,00	1.687.000,00	1.687.000,00	1.687.000,00	2.015.882,00
4.2.1. 17	2002 A 4	Construção/Beneficiação de Jardins de Infância		2002/01/01	2017/12/31	0103 0805010206	39.581,70	25.000,00	35.000,00	25.000,00	35.000,00	20.000,00	20.000,00	20.000,00	10.000,00
4.2.1. 20	2004 A 1	Ações a Desenvolver no âmbito do controlo de Fogos Florestais		2004/01/01	2016/12/31	0103 0805010220	7.373,00	20.000,00	20.000,00	20.000,00	20.000,00	20.000,00	20.000,00	20.000,00	20.000,00
4.2.1. 01	2007 A 1	Conservação da Rede Viária		2007/01/01	2017/12/31	0103 0405010202	5.282.292,04	400.000,00	530.000,00	400.000,00	530.000,00	400.000,00	400.000,00	400.000,00	130.000,00
4.2.1. 02	2007 A 2	Recolha de Resíduos Sólidos		2007/01/01	2017/12/31	0103 0405010204	40.364,00	5.000,00	15.000,00	5.000,00	15.000,00	5.000,00	5.000,00	5.000,00	10.000,00
4.2.1. 03	2007 A 3	Gestão Abastecimento Público de Água		2007/01/01	2017/12/31	0103 0405010203	10.000,00	5.000,00	5.000,00	5.000,00	5.000,00	5.000,00	5.000,00	5.000,00	5.000,00
4.2.1. 01	2008 A 1	Colocação e Manutenção da Sinalização Toponímica		2008/01/01	2017/12/31	0103 0805010221	36.000,00	10.000,00	10.000,00	10.000,00	10.000,00	10.000,00	10.000,00	10.000,00	10.000,00
4.2.1. 01	2009 A 3	Rede Viária Municipal e Saneamento Básico		2009/06/19	2017/12/31	0103 0805010223	1.756.376,11	500.000,00	383.000,00	500.000,00	383.000,00	500.000,00	500.000,00	500.000,00	-117.000,00
4.2.2. 02	2003 A 2	Outras Transferências		2003/01/01	2017/12/31	0103 04050108		12.000,00	209.920,00	12.000,00	209.920,00	20.000,00	20.000,00	20.000,00	197.920,00
4.2.2. 02	2003 A 2	Outras		2003/01/01	2017/12/31	0103 08050108		12.500,00	500,00	500,00	500,00	500,00	500,00	500,00	500,00
4.2.2. 03	2009 A 1	CIW-Alto Minho		2009/01/01	2017/12/31	0103 04050108		80.000,00	80.000,00	80.000,00	80.000,00	80.000,00	80.000,00	80.000,00	80.000,00
4.2.2. 03	2009 A 1	CIW-Alto Minho		2009/01/01	2017/12/31	0103 08050108	309.388,39	81.000,00	81.000,00	1.000,00	1.000,00	1.000,00	1.000,00	1.000,00	1.000,00
4.2.3. 01	2006 A 1	Cooperação Técnica e Financeira - Juntas de Freguesias		2006/01/01	2017/12/31	0103 0805010201	4.396.895,65	1.000.000,00	1.000.000,00	1.000.000,00	1.000.000,00	700.000,00	700.000,00	700.000,00	700.000,00
4.2.3. 02	2006 A 2	Abertura e Reparação de Estradas e Caminhos Vicinais		2006/01/01	2017/12/31	0103 0805010203	6.327.297,50	1.000.000,00	1.000.000,00	1.000.000,00	1.000.000,00	1.000.000,00	1.000.000,00	1.000.000,00	1.000.000,00
4.2.3. 03	2006 A 3	Construção/Recuperação de Zonas Verdes e Áreas de Lazer		2006/01/01	2017/12/31	0103 0805010206	73.064,00	20.000,00	20.000,00	20.000,00	20.000,00	20.000,00	20.000,00	20.000,00	20.000,00
4.2.3. 04	2006 A 4	Arranjos Urbanísticos		2006/01/01	2017/12/31	0103 0805010207	945.242,54	250.000,00	250.000,00	250.000,00	250.000,00	250.000,00	250.000,00	250.000,00	250.000,00
4.2.3. 05	2006 A 5	Reparação de Edifícios		2006/01/01	2017/12/31	0103 0805010208	48.814,50	50.000,00	50.000,00	50.000,00	50.000,00	50.000,00	50.000,00	50.000,00	50.000,00
4.2.3. 06	2006 A 6	Aquisição de Terrenos para Fins Sociais e Culturais		2006/01/01	2017/12/31	0103 0805010209	13.625,00	100.000,00	100.000,00	100.000,00	100.000,00	100.000,00	100.000,00	100.000,00	100.000,00
4.2.3. 07	2006 A 7	Aquisição de Terreno Destinado a Parques de Estacionamento		2006/01/01	2017/12/31	0103 0805010210	22.950,00	100.000,00	100.000,00	100.000,00	100.000,00	100.000,00	100.000,00	100.000,00	100.000,00
4.2.3. 08	2006 A 8	Aquisição de Viaturas Destinadas a Transportes Escolares e de Idosos		2006/01/01	2017/12/31	0103 0805010211	1.315.168,03	150.000,00	150.000,00	150.000,00	150.000,00	100.000,00	100.000,00	100.000,00	100.000,00
4.2.3. 09	2006 A 9	Aquisição de Equipamento de Limpeza Pública e Conservação de Rede Viária		2006/01/01	2017/12/31	0103 0805010212	368.536,00	50.000,00	50.000,00	50.000,00	50.000,00	50.000,00	50.000,00	50.000,00	50.000,00
4.2.3. 10	2006 A 10	Construção de Casas Mortuárias		2006/01/01	2017/12/31	0103 0805010213	213.905,95	100.000,00	100.000,00	100.000,00	100.000,00	100.000,00	100.000,00	100.000,00	100.000,00
4.2.3. 11	2006 A 11	Construção/Beneficiação de Cemitérios		2006/01/01	2017/12/31	0103 0805010214	329.445,60	500.000,00	500.000,00	500.000,00	500.000,00	50.000,00	50.000,00	50.000,00	50.000,00
4.2.3. 13	2006 A 13	Construção/Beneficiação de Seces de Junta de Freguesia		2006/01/01	2017/12/31	0103 0805010216	62.910,82	25.000,00	25.000,00	25.000,00	25.000,00	5.000,00	5.000,00	5.000,00	5.000,00
4.2.3. 14	2006 A 14	Construção/Beneficiação de Polidesportivos e Outras Instalações		2006/01/01	2017/12/31	0103 0805010218	189.459,34	50.000,00	50.000,00	50.000,00	50.000,00	50.000,00	50.000,00	50.000,00	50.000,00
4.2.3. 15	2006 A 15	Modernização Administrativa		2006/01/01	2017/12/31	0103 0805010219	9.088,93	15.000,00	15.000,00	15.000,00	15.000,00	15.000,00	15.000,00	15.000,00	15.000,00
4.2.3. 16	2006 A 16	Construção/Beneficiação de Parques de Estacionamento		2006/01/01	2017/12/31	0103 0805010202	124.251,93	100.000,00	100.000,00	100.000,00	100.000,00	100.000,00	100.000,00	100.000,00	100.000,00
4.2.3. 18	2006 A 19	Actividades de âmbito Social, Cultural e Educativo		2006/01/01	2017/12/31	0103 0405010201	1.334.420,29	250.000,00	250.000,00	250.000,00	250.000,00	250.000,00	250.000,00	250.000,00	250.000,00
4.2.3. 19	2009 A 2	Projectos de Mobilidade Sócio-Educativa		2009/01/01	2017/12/31	0103 0405010205		250,00	250,00	250,00	250,00	500,00	500,00	500,00	500,00

MODIFICAÇÕES AO PLANO DE ACTIVIDADES MUNICIPAIS

TOTAL DE ALTERAÇÕES : 21
 TOTAL DE REVISÕES : ANO CONTABILÍSTICO: 2014 ATÉ À DATA: 2014/12/31

OBJECTIVO / PROGRAMA / PROJECTO / ACÇÃO	IDENTIFICAÇÃO DO PROJ. ACÇÃO	DESCRIÇÃO	RESPONSÁVEL	DATAS		CÓDIGO ORÇAMENTAL	VALOR REALIZADO	2014				ANOS SEQUENTES			MODIFICAÇÕES	
				INICIO	FIM			TOTAL	FINANC. DEFINIDO		FINANCIAMENTO NÃO DEFINIDO	2015	2016	2017		SEGUINTE
									DOT. INICIAL	DOT. CORRIGIDA						
4.2.3. 19	2009 A.2	Projectos de Mobilidade Sócio-Educativa				A TRANSPORTAR...	32.447.625,87	6.821.800,00	9.068.602,00	6.822.050,00	9.068.852,00	5.692.500,00	5.692.500,00	5.692.500,00	2.246.802,00	
						0103 0805010222		500,00	500,00	250,00	250,00					
						TOTAL ...	32.447.625,87	6.822.300,00	9.069.102,00	6.822.300,00	9.069.102,00	5.692.500,00	5.692.500,00	5.692.500,00	2.246.802,00	

ORGÃO EXECUTIVO
 Em ___ de _____ de _____

ORGÃO DELIBERATIVO
 Em ___ de _____ de _____

Situação dos contratos

Entidade	Contrato					Visto do Tribunal de Contas	Data do primeiro pagamento	Pagamentos na Gerência					Unidade: Euro					
	Objecto	Data	Valor	Modalidade e adjudicação	Número Registo			Data	Trabalhos normais	Revisão de preços	Trabalhos a mais	Total		Pagamentos acumulados				
														(1)	(2)	(3)	(4)	(5)
Empreitada de Obras Públicas																		
Teixeira Pinto & Soares, Lda.	Ampliação da Etar da Gemieira	12/11/2012	610 966,01	a)	1706	16/01/2013	10/05/2013	226 721,43				226 721,43	610 966,01				610 966,01	
Sebastião da Rocha Barbosa, Lda.	Rede Viária Municipal de Ponte de Lima - Reparação/Beneficiação da Ponte Românica de Estorós	20/09/2013	40 682,80	g)			22/11/2013	20 140,00				20 140,00	40 682,80				40 682,80	
Armindo Fernandes Gomes, Lda.	Alargamento da actual rede de esgotos-saneamento da freguesia da Ribeira	25/09/2014	305 940,27	a)			11/12/2014	102 060,93				102 060,93	102 060,93				102 060,93	
Freitas & Costa, S.A.	Constituição do Centro Educativo de Ponte de Lima	16/12/2011	2 712 895,15	a)	1853	13/02/2012	20/03/2012				41 583,25	41 583,25	2 629 566,09				2 671 149,34	
Freitas & Costa, S.A.	Centro Educativo de Ponte de Lima-Alteração da rede de Conduitas de renovação de ar		2 628,80	g)			29/07/2014	2 628,80				2 628,80	2 628,80				2 628,80	
Inovlima Engenharia & Construção, Lda.	Recuperação de Edifício - Casa Torreada dos Barboza Aranha - Serviços Municipais e Espaço Cultural	27/09/2011	496 051,63	a)	1486	03/11/2011	22/03/2012	178 516,90				178 516,90	387 666,92				387 666,92	
Inovlima Engenharia & Construção, Lda.	Recuperação de Edifício - Casa Torreada dos Barboza Aranha - Serviços Municipais e Espaço Cultural-Projeto de interiores	26/02/2014	157 664,38	g)			29/04/2014	147 021,75				147 021,75	147 021,75				147 021,75	
Joaquim Peixoto Azevedo & Filhos, Lda.	Empreitada de Beneficiação da Piscina de Arca Upgrade Energético e Ambiental	02/05/2014	149 224,71	a)			28/05/2014	149 224,71				149 224,71	149 224,71				149 224,71	
Joaquim Peixoto Azevedo & Filhos, Lda.	Empreitada de Beneficiação da Piscina de Freixo-Upgrade Energético e Ambiental	02/05/2014	70 767,39	a)			28/05/2014	70 767,39				70 767,39	70 767,39				70 767,39	
Dinamicapolis Unipessoal, Lda.	Empreitada de Beneficiação da Piscina de Arca Upgrade Energético e Ambiental	02/05/2014	149 224,71	a)			28/05/2014	149 224,71				149 224,71	149 224,71				149 224,71	
Dinamicapolis Unipessoal, Lda.	Empreitada de Beneficiação da Piscina de Freixo-Upgrade Energético e Ambiental	02/05/2014	70 767,39	a)			28/05/2014	70 767,39				70 767,39	70 767,39				70 767,39	
Agostinho Malheiro Coelho Construções, Lda.	Alterações Pontuais no Edifício do Hotel Largo Além da Ponte - Casa n.º 9		3 288,12	g)			14/07/2014	3 288,12				3 288,12	3 288,12				3 288,12	
Agostinho Malheiro Coelho Construções, Lda.	Requalificação do Edifício da Madalena-Obras de alteração do anexo de apoio ao restaurante da Madalena	05/02/2014	57 737,90	g)			26/03/2014	57 737,90				57 737,90	57 737,90				57 737,90	

Situação dos contratos

Entidade	Objecto	Data	Valor	Modalidade e adjudicação	Visto do Tribunal de Contas		Data do primeiro pagamento	Pagamentos na Gerência					Pagamentos acumulados					Unidade:Euro	Observ.
					Número Registo	Data		Trabalhos normais	Revisão de preços	Trabalhos a mais	Total	Trabalhos normais	Revisão de preços	Trabalhos a mais	Total				
																(6)	(7)		
(3)	(4)	(5)	(6)	(7)	(8)	(9)	(10)	(11)	(12)=(9)+(10)+(11)	(13)	(14)	(15)	(16)=(13)+(14)+(15)						
(1)	(2)	(3)	(4)	(5)	(6)	(7)	(8)	(9)	(10)	(11)	(12)=(9)+(10)+(11)	(13)	(14)	(15)	(16)=(13)+(14)+(15)	(17)			
Alvaro Martins & Filhos,Lda.	Requalificação do Edifício da Madalena-Esecução de Revestimentos e Acabamentos	05/02/2014	19 325,92	g)			18/02/2014	19 325,92			19 325,92				19 325,92				
Martins da Cruz & Cruz I,Mediacomercial, S.A.	Obras de manutenção em Edifícios Desportivos-Substituição da cobertura do Pavilhão Desportivo de Arca	08/04/2014	44 515,50	g)			12/06/2014	44 515,50			44 515,50				44 515,50				
Alvaro Martins & Filhos,Lda.	Requalificação do Edifício da Madalena	17/02/2012	241 332,40	a)			28/05/2012	0,00			0,00				238 274,87				
Predilhees Construções, Lda.	Beneficiação da rede viária municipal - Requalificação da Avenida António Feijó	05/03/2012	441 835,88	a)	438	27/04/2012	23/05/2012	1 605,58			1 605,58	441 835,88	4 926,49		446 762,37				
Predilhees Construções, Lda.	Beneficiação da rede viária municipal na via de Ponte de Lima - Requalificação da Avenida 5 de Outubro	05/03/2012	456 739,15	a)	439	27/04/2012	17/01/2013	3 130,88			3 130,88	382 818,37			451 756,57				
Predilhees Construções, Lda.	Construção de casas para Habitação Social - Construção de Habitação Unifamiliar no lote nº. 1-1 sito no loteamento da Quinta do Colúmberto	18/02/2014	121 794,00	g)			22/04/2014	48 979,60			48 979,60	48 979,60			48 979,60				
Teisil Empresa de Construções, Lda.	Construção de Pavilhão Gimnodesportivo da Feitosa	11/01/2013	657 369,43	a)	134	26/03/2013	08/03/2013	235 212,55			235 212,55	647 202,89			31 677,65	678 880,64			
Agostinho Malheiro Coelho Construções, Lda.	Construção de Pavilhão Gimnodesportivo da Facha	11/01/2013	558 251,10	a)	133	26/03/2013	14/04/2013	8 021,06			8 021,06	547 843,80			44 601,31	592 445,11			
Agostinho Malheiro Coelho Construções, Lda.	Requalificação do Edifício da Madalena-Alteração de Águas Residuais no edifício do restaurante	10/07/2014	8 384,55	g)			30/09/2014	8 384,55			8 384,55	8 384,55			8 384,55				
Inovlima Engenharia & Construção, Lda.	Construção de Pavilhão Gimnodesportivo da Ribeira	06/02/2013	607 464,39	a)	265	20/03/2013	27/03/2013	146 514,20			146 514,20	594 808,60			41 783,20	636 591,80			
Inovlima Engenharia & Construção, Lda.	Centro Náutico - Ampliação das instalações de apoio a actividades náuticas - Acozelo - Ponte de Lima	30/04/2012	252 142,53	a)			12/07/2012	423,05			423,05	252 142,53			252 142,53				
Inovlima Engenharia & Construção, Lda.	Centro Náutico - Trabalhos de construção civil nas instalações de apoio a actividades náuticas	20/01/2014	33 565,56	g)			20/03/2014	33 565,56			33 565,56	33 565,56			33 565,56				
Inovlima Engenharia & Construção, Lda.	Projecto de Valorização Paisagística das Margens do Rio Lima-Ampliação dos Banheiros do Campo do Triunfo	11/08/2014	10 589,86	g)			11/12/2014	10 589,86			10 589,86	10 589,86			10 589,86				
Inovlima Engenharia & Construção, Lda.	Quartéis de Santa Justa - Centro de Interpretação e Vivência Aliva da Natureza - Reabilitação dos Quartéis de Santa Justa	18/07/2013	241 389,72	a)			07/08/2013	167 943,31			167 943,31	191 901,48			191 901,48				

Situação dos contratos

Entidade	Contrato					Visto do Tribunal de Contas			Pagamentos na Gerência					Pagamentos acumulados					Unidade: Euro	Observ.
	Objecto	Data	Valor	Modalidade e adjudicação	Número Registro	Data	Data do primeiro pagamento	Trabalhos normais	Revisão de preços	Trabalhos a mais	Total	Trabalhos normais	Revisão de preços	Trabalhos a mais	Total					
																(1)	(2)	(3)		
Inovilma Engenharia & Construção, Lda.	Trabalhos de consolidação da plataforma do caminho entre a ponte da Freixa e ponte de Pedrinho, margem esquerda do rio de Estorões, na área Protegida das Lagoas de Bertandos e S. Pedro de Arcos	20/01/2014	14 214,60	g)			30/05/2014	14 214,60				14 214,60			14 214,60					
Rio Sul- Empreendimentos Imobiliários, Lda.	Trabalhos de Reparação/Substituição de componentes dos Passadiços da Área Protegida das Lagoas de Bertandos e S. Pedro de Arcos	25/02/2014	32 202,27	g)			25/06/2014	32 202,27				32 202,27			32 202,27					
Portucaleiras, Lda.	Conservação de bens-Substituição de cobertura em cobre puro no Edifício do Mercado Municipal	11/12/2014	32 860,00	g)			17/12/2014	32 860,00				32 860,00			32 860,00					
Lusoestrada-Trabalhos Complementares em vias de comunicação, Lda.	Sinalização e Trânsito-Sinalização Horizontal-Freguesias de Ponte de Lima e Arca/Ribeira/Cabaços e Fojo-Lobal	20/02/2014	9 189,88	g)			28/03/2014	9 189,88				9 189,88			9 189,88					
Inovilma Engenharia & Construção, Lda.	Obras de Reparação em rede viária-Reparação de Ponte na Estrada municipal 533-1-Beiral do Lima		3 174,70	g)			10/04/2014	3 174,70				3 174,70			3 174,70					
Sebastião da Rocha Barbosa, Lda.	Rede Viária Municipal -Beneficiação de Pavimento e Drenagem em Estorões, Beiral do Lima, Réforos, Fomelos e Queijada	07/05/2014	104 991,68	g)			09/07/2014	104 991,68				104 991,68			104 991,68					
Predilheis Construções, Lda.	Rede Viária Municipal de Ponte de Lima - Muro de Suporte Freguesias de Rebordões de Souto, Cabração e Moreira do Lima, Santa Cruz, S. Martinho da Gandara, Pelosa, Navio e Vitorino de Piles, Seara, Labriga e Friasleilas	07/05/2014	30 209,49	g)			09/07/2014	30 209,49				30 209,49			30 209,49					
Construções Souzulinha2, Lda.	Construção de Casas para Habitação Social - Casa Amiga de Vilar das Almas	25/10/2012	98 527,73	a)			21/12/2012	876,37	5 975,22			98 527,73			104 502,95					
Marins & Filhos, S.A.	Rede Viária Municipal-Beneficiação da Via Municipal 1272 em Ardeção, Freixo e Mato, Via Municipal 523 em Refobos e Rua do Ribeiro em Rebordões de Souto	15/05/2014	149 732,02	g)			30/07/2014	149 372,02				149 372,02			149 372,02					
Inovilma Engenharia & Construção, Lda.	Requalificação das Escadarias/Esplanada da rua Formosa (Rampilha)-Ponte de Lima	07/07/2014	7 353,75	g)			10/09/2014	7 353,75				7 353,75			7 353,75					
Agostinho Malheiro Coelho Construções, Lda.	Centro de Protecção Civil de Ponte de Lima - Interiores	01/11/2013	113 446,50	g)			15/01/2014	107 657,36	8 049,16			107 657,36			115 706,52					
Inovilma Engenharia & Construção, Lda.	Construção e Conservação de Passeios e Outros Espaços Públicos	11/08/2014	58 814,10	g)			10/10/2014	58 814,10				58 814,10			58 814,10					

Situação dos contratos

Entidade	Objecto	Contrato				Valor	Modalidad e adjudicacão	Visto do Tribunal de Contas		Data do primeiro pagamento	Pagamentos na Gerência					Pagamentos acumulados				Unidade: Euro	Observ.					
		Data	Data	Número Registo	Data			Trabalhos normais	Revisão de preços		Trabalhos a mais	Total	Trabalhos normais	Revisão de preços	Trabalhos a mais	Total	Trabalhos a mais	Total								
																			(3)			(4)	(5)	(6)	(7)	(8)
(1)	(2)																									
Inovima Engenharia & Construção, Lda.	Rede Viária Municipal de Ponte de Lima- Execução de muro de suporte junto à Ponte de Castro	18/10/2013	27 502,76	g)					21/02/2014	27 502,76				27 502,76												27 502,76
Inovima Engenharia & Construção, Lda.	Abastecimento de água ao Concelho e alargamento da atual rede de esgotos em Ponte de Lima, Correia, Arcozeiro, Fontão e Beiral	30/12/2013	89 033,64	g)					04/02/2014	89 033,64				89 033,64												89 033,64
TOTAL			9 293 592,37							2 571 764,26				2 745 434,05												8 897 431,48

- b) Concurso limitado com prévia qualificação;
- c) Concurso limitado com apresentação de candidaturas;
- d) Concurso limitado sem a apresentação de candidaturas;
- e) Por negociação com publicação prévia de anúncio
- f) Por negociação sem a publicação prévia de anúncio;
- g) Ajuste directo.
- h) concurso público sem publicação de anúncio
- i) Procedimento com consulta prévia
- j) Concurso limitado sem publicação de anúncio
- k) Concurso limitado
- l) Procedimento por negociação
- m) Por negociação sem apresentação prévia de candidaturas
- n) Por negociação por negociação sem publicação prévia de

Situação dos contratos

Entidade	Contrato				Visto do Tribunal de Contas				Pagamentos na Gerência				Pagamentos acumulados				Observ.
	Objecto	Data	Valor	Medida adjudicatória	Número de Registo	Data	Data do primeiro pagamento	Trabalhos normais	Revisão de preços	Trabalhos a mais	Total	Trabalhos normais	Revisão de preços	Trabalhos a mais	Total		
																(1)	
	PRESTAÇÃO DE SERVIÇOS																
(1)	(2)	(3)	(4)	(5)	(6)	(7)	(8)	(9)	(10)	(11)	(12)=(9)+(10)+(11)	(13)	(14)	(15)	(16)=(13)+(14)+(15)	(17)	
Cezero,Lda.	Elaboração do Projecto Avac e Pré-certificado Energético (PCE) para o Pavilhão da Feitosa		4 305,00 g)				06/11/2014	4 305,00			4 305,00	4 305,00			4 305,00		
Cezero,Lda.	Elaboração do Projecto Avac e Pré-certificado Energético (PCE) para o Pavilhão da Facha		4 305,00 g)				06/11/2014	4 305,00			4 305,00	4 305,00			4 305,00		
Serralharia Civil, de Francisco Gomes,Lda.	Conservação-Execução de rufo no Pavilhão Gimnodesportivo de Ponte de Lima	08/08/2014	2 152,50 g)				30/09/2014	2 152,50			2 152,50	2 152,50			2 152,50		
Serralharia Civil, de Francisco Gomes,Lda.	Fornecimento e Montagem de Escadas,Guarda e Palamar em Perfis e Chapa metálica par o Edifício do Paço do Marçães	24/09/2014	6 457,50 g)				29/10/2014	6 457,50			6 457,50	6 457,50			6 457,50		
Aideiapart,Lda.	Elaboração dos projetos de Comportamento térmico e emissão de pré-certificado energético -Ampliação das instalações de Apoio a atividades náuticas		861,00 g)				06/11/2014	861,00			861,00	861,00			861,00		
Aideiapart,Lda.	Elaboração dos projetos de Comportamento térmico e emissão de pré-certificado energético - Recuperação dos Edifícios da Clara Penha		861,00 g)				06/11/2014	861,00			861,00	861,00			861,00		
Preclithes Construções, Lda.	Beneficiação/Construção de Praias Fluviais e Áreas de Lazer-Zona de Lazer do Rio da Labruja-Rendufe		2 226,00 g)				09/07/2014	2 226,00			2 226,00	2 226,00			2 226,00		
Serralharia Carvalho,Lda.	Construção de Diversos Equipamentos do Projecto de Valorização Paisagística das Margens do Rio Lima-Aquisição de Instalações Balneárias para o Campo do Triunfo	31/07/2014	22 029,30 g)				17/11/2014	22 029,30			22 029,30	22 029,30			22 029,30		
Geoma - Geotécnica e Mecânica de solos,Lda.	Parque Industrial dos Granitos/Pedras Finas-Estudo Geológico Geotécnico	07/01/2014	10 399,65 g)				12/03/2014	10 399,65			10 399,65	10 399,65			10 399,65		
Colmus-Consultoria em Qualidade e Ambiente,Lda.	Parque Industrial dos Granitos/Pedras Finas-Elaboração do Plano de Comunicação		1 549,80 g)				14/02/2014	1 549,80			1 549,80	1 549,80			1 549,80		
Ecos da Montanha-Cooperativa de Desenvolvimento Rural,CRL	Implementação da Grande Rota de Montanha-Ponte de Lima	24/09/2014	14 143,77 g)				17/12/2014	14 143,77			14 143,77	14 143,77			14 143,77		
Valicom-Gestão de Infraestruturas de Telecomunicações,EIM	Implementação da Rede de Fibra Ótica para ligação das empresas instaladas no Parque Empresarial da Gemeira	31/07/2014	17 035,50 g)				30/09/2014	17 035,50			17 035,50	17 035,50			17 035,50		
VIG-Prevenção de Riscos Profissionais, Lda	Medicina Ocupacional	19/04/2013	29 081,00 g)				10/10/2013	14 565,10			14 565,10	18 502,22			18 502,22		
Taxis Central de Calvelo Unipessoal, Lda.	Serviço de Circuitos Complementares de Transporte	14/08/2013	7 719,64 g)				11/11/2013	4 410,88			4 410,88	5 434,40			5 434,40		

Unidade: Euro

Situação dos contratos

Unidade: Euro																	
Entidade	Contrato	Objecto	Data	Valor	Visto do Tribunal de Contas		Data do primeiro pagamento	Pagamentos na Gerência				Pagamentos acumulados				Observ.	
					Número de Registo	Data		Trabalhos normais	Revisão de preços	Trabalhos a mais	Total	Trabalhos normais	Revisão de preços	Trabalhos a mais	Total		
																	(6)
(1)	(2)		(3)	(4)	(5)	(6)	(7)	(8)	(9)	(10)	(11)	(12)=(9)+(10)+(11)	(13)	(14)	(15)	(16)=(13)+(14)+(15)	(17)
Autos de Aluguer Centrais Limarense, Lda.	Serviço de Circuitos Complementares de Transporte		14/08/2013	3 174,19 g)				16/12/2013	1 963,80			1 963,80	2 775,60			2 775,60	
Antonio Manuel de Barros Cardoso	Aquisição Direitos Autor dos Textos a Integrar na Exposição Promocional do Centro de Interpretação e Promoção do Vinho Verde		07/08/2013	24 907,50 g)				26/11/2013	13 500,00			13 500,00	20 250,00			20 250,00	
Empresa de Transportes Courense, Lda.	Transportes Escolares 2013/2014-Circuito nº6		23/11/2013	17 320,40 e)				21/01/2014	13 191,70			13 191,70	13 191,70			13 191,70	
Auto Viação Cura, Lda	Transportes Escolares 2013/2014-Circuito nº5		23/11/2013	41 386,64 e)				17/01/2014	26 468,20			26 468,20	26 468,20			26 468,20	
UTS-Viagens e Serviços.S.A	Transportes Escolares 2013/2014-Circuito nº2		23/11/2013	23 336,96 e)				17/01/2014	17 774,08			17 774,08	17 774,08			17 774,08	
Autos Aluguer Centrais Limarense, Lda	Transportes Escolares 2013/2014-Circuito nº3		23/11/2013	8 970,14 e)				26/12/2013	1 199,45			1 199,45	1 199,45			1 199,45	
Minho Bus - Transportes do Minho Sociedade Unipessoal, Lda.	Transportes Escolares 2013/2014-Circuito nº1		23/11/2013	23 519,28 e)				28/01/2014	17 912,94			17 912,94	17 912,94			17 912,94	
Corsar-Equipamento e Produtos Industriais,Lda	Prestação de Serviços para Controlo da Qualidade da Água e Assistência Técnica das Piscinas Municipais		24/09/2013	7 638,30 g)				19/12/2013	3 782,25			3 782,25	6 414,45			6 414,45	
Clube Náutico de Ponte de Lima	Programa de Atividades Náuticas para 2013		13/05/2013	39 750,00 g)				21/10/2013	12 000,00			12 000,00	39 750,00			39 750,00	
Integrator-Tecnologias de Informação, Lda.	Contrato Manutenção para o Equipamento do Data Center		25/11/2013	9 040,50 g)				21/01/2014	9 040,50			9 040,50	9 040,50			9 040,50	
Construlink-Tecnologias de Informação.S.A.	Aquisição de serviços para utilização da plataforma eletrónica contratação pública		10/06/2012	14 760,00 g)				25/09/2012	4 920,00			4 920,00	14 760,00			14 760,00	
Cultideas - Gestão Consultoria, Avaliação e Formação para o Desenvolvimento, Lda.	Programação cultural para o ano 2012		06/06/2012	44 280,00 g)				19/07/2012	0,00			0,00	29 673,75			29 673,75	
ESRI Portugal-Sistemas e Informação Geográfica, S.A.	Aquisição de licenciamento global de software SIG		18/07/2012	73 615,50 g)				27/07/2012	19 608,70			19 608,70	57 845,66			57 845,66	

Situação dos contratos

Unidade: Euro

Entidade	Contrato					Visto do Tribunal de Contas			Pagamentos na Gerência					Pagamentos acumulados				Observ.	
	Objecto	Data	Valor	Modalidade de adjudicação	Número de Registo	Data	Trabalhos normais	Revisão de preços	Trabalhos a mais	Total	Trabalhos normais	Revisão de preços	Trabalhos a mais	Total	Trabalhos normais	Revisão de preços	Trabalhos a mais		Total
(1) Vastus-Gabinete de Projectos, Planeamento e Ambiente, Lda.	Elaboração do plano de pormenor de S.Gonçalo	25/05/2012	30 627,00 g)								20/07/2012	0,00		0,00	4 594,05			4 594,05	(17)
PT-Comunicações	Acesso convergente de voz	27/05/2011	7 380,00 g)								20/07/2012	1 315,54		1 315,54	7 160,77			7 160,77	
Contact Med Serviços de Saúde, Lda.	Medicina ocupacional	12/12/2011	16 821,00 g)								29/05/2012	6 055,56		6 055,56	16 036,02			16 036,02	
Área Alto Minho-Agência Regional de Energia e Ambiente do Alto Minho	Serviço de apoio administrativo à implementação iniciativa Pacto de Autarcas	29/08/2011	22 140,00 g)								26/12/2011	6 150,00		6 150,00	20 910,00			20 910,00	
CEPESE - Centro de Estudos da População, Economia e Sociedade	Projeto de investigação sobre presidentes da Câmara Municipal de Ponte de Lima	24/04/2011	35 000,00 g)								08/06/2011	0,00		0,00	21 000,00			21 000,00	
GENERALI Companhia de Seguros, S.P.A	Aquisição de apólices de seguros	20/01/2014	124 941,90 e)								07/02/2014	124 941,90		124 941,90	124 941,90			124 941,90	
C & R Ribas Pacheco,Sociedade de Revisores Oficiais de Contas	Certificação Legal das Contas Municipais	20/05/2014	8 302,50 g)									0,00		0,00	0,00			0,00	
J.Cañão, Lda	Contrato Anual de Assistência Técnica e Manutenção da Plataforma E-SIGGOV	30/05/2014	7 970,40 g)								29/09/2014	5 977,80		5 977,80	5 977,80			5 977,80	
Tomti World, Lda	Contrato Manutenção de AAL	06/02/2014	3 542,40 g)								26/06/2014	3 542,40		3 542,40	3 542,40			3 542,40	
Mela Olivarum Cultura e Património, Lda	Elaboração da Edição Rio Lima-Memórias de um Rio Mítico	07/05/2014	15 990,00 g)								29/08/2014	15 990,00		15 990,00	15 990,00			15 990,00	
Afecto Equipamento de Interiores, Lda	Criação de Imagem Corporativa para o Centro Interpretativo e Promoção do Vinho Verde	04/04/2014	198 000,00 g)								26/05/2014	19 800,00		19 800,00	19 800,00			19 800,00	
Hope The Best, Lda	Aquisição de três Espetáculos na área da Música no âmbito do programa Cultrede com Jafumega Cia e Emmy Curtl	28/04/2014	26 537,25 g)								06/05/2014	26 537,25		26 537,25	26 537,25			26 537,25	
Clube Náutico de Ponte de Lima	Programação de Atividades Náuticas para o ano 2014	17/06/2014	13 250,00 g)								11/11/2014	13 250,00		13 250,00	13 250,00			13 250,00	

Situação dos contratos

Unidade: Euro															
Entidade	Contrato				Visto do Tribunal de Contas		Data do primeiro pagamento	Pagamentos na Gerência				Observ.			
	Objecto	Data	Valor	Modalidade adjudicação	Numero Registo	Data		Trabalhos normais	Revisão de preços	Trabalhos a mais	Total				
(1)	(2)	(3)	(4)	(5)	(6)	(7)	(8)	(9)	(10)	(11)	(12)=(9)+(10)+(11)	(13)	(14)	(15)	(16)=(13)+(14)+(15)
Opal Publicidade, S.A.	Produção de Filme para o Centro Interpretação e Promoção do Vinho Verde	30/05/2014	39 052,50	g)			25/06/2014	39 052,50			39 052,50	39 052,50			39 052,50
Empresa de Transportes Courense, Lda	Transportes Escolares-Circuito nº3, 4 e 5	25/09/2014	59 850,78	e)			28/10/2014	18 259,56			18 259,56	18 259,56			18 259,56
UTS-Viagens e Serviços, S.A.	Transportes Escolares-Circuito nº1	25/09/2014	18 292,95	a)			11/11/2014	5 594,94			5 594,94	5 594,94			5 594,94
Autos de Aluquer Centrais Limerenses, Lda	Transportes Escolares-Circuito nº2	25/09/2014	9 594,88	a)			28/10/2014	2 927,25			2 927,25	2 927,25			2 927,25
Méo-Serviços de Comunicações e Multimédia, S.A.	Comunicações móveis	16/12/2014	30 748,77	g)				0,00			0,00	0,00			0,00
PT-Comunicações	Comunicações fixas- acesso convergente de voz	19/12/2014	12 298,77	g)				0,00			0,00	0,00			0,00
Taxis Central de Calvelo Unipessoal, Lda	Serviços de Transporte Escolar-Circuitos Complementares	21/08/2014	6 095,00	g)			28/10/2014	1 722,50			1 722,50	1 722,50			1 722,50
Autos de Aluquer Centrais Limerense, Lda	Serviços de Transporte Escolar-Circuitos Complementares	21/08/2014	3 264,58	g)			28/10/2014	627,09			627,09	627,09			627,09
Nuno Cerejeira Namora, Pedro Marinho Falcao & Associados Soc.de Advogados, RI	Serviços Jurídicos no âmbito da Reprivatização da Empresa Geral de Fomentos, S.A.	19/08/2014	18 186,42	g)			15/12/2014	5 051,78			5 051,78	5 051,78			5 051,78
Smartstep-Sistemas de Mobilidade Integrados	Serviço de Sistemas de Mobilidade Integrados, Lda	08/08/2014	10 516,50	g)			22/10/2014	3 505,00			3 505,00	3 505,00			3 505,00
Motivos Autênticos-Unipessoal, Lda.	Serviço de Fotografia para o Centro Interpretação e Promoção do Vinho Verde	27/10/2014	17 220,00	g)				0,00			0,00	0,00			0,00
Leiras de Carvalhal Produtos Agrícolas, Lda.	Elaboração da Avaliação Ambiental e Revisão RAN para o Concelho de Ponte de Lima	16/12/2014	39 806,00	g)				0,00			0,00	0,00			0,00
Vestus-Gab.Projecto, Planeament o e Ambiente, Lda	Revisão do Plano Diretor Municipal de Ponte de Lima	16/12/2014	91 635,00	g)				0,00			0,00	0,00			0,00

Situação dos contratos

Unidade: Euro																	
Entidade	Contrato				Visto do Tribunal de Contas			Data do primeiro pagamento	Pagamentos na Gerência				Pagamentos acumulados				Observ.
	Objecto	Data	Valor	Modalidade adjudicatária	Numero Registo	Data	Trabalhos normais		Revisão de preços	Trabalhos a mais	Total	Trabalhos normais	Revisão de preços	Trabalhos a mais	Total		
(1)	(2)	(3)	(4)	(5)	(6)	(7)	(8)	(9)	(10)	(11)	(12)=(9)+(10)+(11)	(13)	(14)	(15)	(16)=(13)+(14)+(15)	(17)	
AP/IV/IGEH/ID- Associação Portuguesa de História da Vinha e do Vinho	Serviço de Levantamento e Investigação do Património Museológico na Região Demarcada dos Vinhos Verdes	04/11/2014	23 000,00	g)				0,00			0,00	0,00			0,00		
KPMG & Associados- Sociedade de Revisores Oficiais de Contas, S.A.	Revisão dos Procedimentos Adotados em IVA	27/10/2014	70 110,00	g)				0,00			0,00	0,00			0,00		
B E F -Consultores, Lda	Elaboração de Estudos de Viabilidade Económica e Financeira	15/12/2014	39 360,00	g)			23/12/2014	29 520,00			29 520,00	29 520,00			29 520,00		
Splendixcentrik Unipessoal, Lda.	Plataforma online para gestão de eventos	01/12/2014	9 471,00	g)							0,00				0,00		
TOTAL			1 463 631,67					576 484,69			576 484,69	753 319,78			753 319,78		

- a) Concurso público;
b) Concurso limitado com prévia qualificação;
c) Concurso limitado com apresentação de candidaturas;
d) Concurso limitado sem a
e) Por negociação sem a
f) Por negociação sem a
g) Ajuste directo.
h) Concurso público sem
i) Procedimento com
j) Concurso limitado sem
l) Concurso limitado
m) Procedimento por
n) Por negociação sem
o) Procedimento por

Situação dos contratos

Entidade	Objecto	Data	Valor	Modalidade adjudicatória	Visto do Tribunal de Contas		Data do primeiro pagamento	Pagamentos na Gerência				Pagamentos acumulados				Observ.
					Número de Registo	Data		Trabalhos normais	Trabalhos a mais	Total	Revisão de preços	Trabalhos normais	Trabalhos a mais	Total	Revisão de preços	
(1)	(2)	(3)	(4)	(5)	(6)	(7)	(8)	(9)	(10)	(11)	(12)=(9)+(10)+(11)	(13)	(14)	(15)	(16)=(13)+(14)+(15)	(17)
ACQUIÇÃO DE BENS																
José de Sousa Machado Pereira Neves	Aquisição de prédio rústico artº554	12/08/2014	50 767,50	m)			12/08/2014	50 767,50			50 767,50	50 767,50			50 767,50	
Francisco José Alves de Sousa	Aquisição de terreno inscrito na matriz predial urbana sob o artigo n.º 1516	15/12/2014	13 000,00	m)			15/12/2014	13 000,00			13 000,00	13 000,00			13 000,00	
Marco Aurelio Campos Dias Ramos	Aquisição de Programa Museológico para o Centro de Interpretação e Promoção do Vinho Verde	11/05/2013	51 810,08	g)			04/10/2013	25 905,04			25 905,04	46 966,04			46 966,04	
Daniel Pimenta, Lda.	Aquisição de Material de Limpeza	03/07/2013	6 632,16	g)			25/09/2013	1 321,85			1 321,85	4 889,68			4 889,68	
Abreu e Pedra - Higiene e Bem Estar, Lda.	Aquisição de Material de Limpeza	03/07/2013	2 192,24	g)			26/09/2013	409,83			409,83	1 695,05			1 695,05	
Corsar - Equipamentos e Produtos Industriais, Lda.	Aquisição de Material de Limpeza	03/07/2013	660,64	g)			10/10/2013	328,90			328,90	513,28			513,28	
Higienova - Higiene e Limpeza Industrial, Lda.	Aquisição de Material de Limpeza	04/07/2013	1 765,05	g)			07/11/2013	341,94			341,94	1 367,76			1 367,76	
Paulo & César - Informática, Lda.	Aquisição de Tinteiros e Toner	07/08/2013	11 605,46	g)			10/10/2013	4 664,70			4 664,70	11 185,42			11 185,42	
Víctor Daniel Amorim Castilho	Aquisição de Acervo Documental-Espólio com 250 elementos	16/12/2013	20 140,00	g)			15/01/2014	20 140,00			20 140,00	20 140,00			20 140,00	
Repsol Portuguesa, S.A.	Fornecimento contínuo de combustível por cântaro magnético	26/04/2013	303 342,60	a)			29/07/2013	172 307,67			172 307,67	279 405,75			279 405,75	
Corsar-Equipamentos e Produtos Industriais Lda	Aquisição de Produtos Químicos para Tratamento das Águas Nataórias	24/09/2013	10 371,93	g)			19/12/2013	8 242,90			8 242,90	10 178,94			10 178,94	
Gascan-Gases Combustíveis, S.A.	Fornecimento Gás a Granel - Para CE Trovela, Gandra e Refoios	15/02/2013	54 907,20	g)			25/09/2012	13 427,51			13 427,51	13 427,51			13 427,51	
Gascan-Gases Combustíveis, S.A.	Fornecimento Gás a Granel - piscinas Freixo, CE Feitosa, Ribeira e Lagoas	23/07/2012	138 233,55	a)			25/09/2012	36 164,57			36 164,57	132 245,91			132 245,91	
Opefablab, Lda.	Aquisição de Maquete de Ponte de Lima Medieval / Quinhentista	15/10/2012	41 500,00	g)			02/09/2014	41 500,00			41 500,00	41 500,00			41 500,00	

Unidade: Euro

Situação dos contratos

Unidade: Euro

Entidade	Objecto	Data	Valor	Modalidade adjudicatória	Visto do Tribunal de Contas		Data do primeiro pagamento	Pagamentos na Gerência					Observ.	
					Número do Registro	Data		Trabalhos normais	Trabalhos a mais	Revisão de preços	Trabalhos normais	Trabalhos a mais		Revisão de preços
Oprofablab, Lda	Fornecimento de Maqueta Territorial de Ponte de Lima	25/03/2014	34.206,30	g)			02/05/2014	8.551,80			8.551,80			8.551,80
Spresligio Comércio de Bandeiras Guiões Galhardetes Unipessoal, Lda	Fornecimento de Software de Gestão para o Cemitério Municipal	04/04/2014	9.077,40	g)			23/07/2014	9.077,40			9.077,40			9.077,40
V.M.R.Comercio de Mobilário de Vilor Rodrigues, Lda	Fornecimento de Vitrinas Centro de Interpretação da História Militar de Ponte de Lima	21/03/2014	12.017,10	g)			25/11/2014	4.544,85			4.544,85			4.544,85
Resopre-Sociedade Revendedora de Aparelhos de Precisão, S.A.	Aquisição de Contadores de água	12/05/2014	1.790,88	g)				0,00			0,00			0,00
Iron-Sistemas de Medição, Lda	Aquisição de Contadores de água	12/05/2014	31.371,15	g)			27/08/2014	20.110,50			20.110,50			20.110,50
Caelano Auto, S.A	Aquisição de Viaturas Serviços Municipais	20/03/2014	80.431,03	g)			23/04/2014	80.431,03			80.431,03			80.431,03
Abreu e Pedra, Higiene e Bem Estar, Lda	Aquisição de Material de Limpeza	02/05/2014	14.123,35	g)			19/06/2014	6.735,14			6.735,14			6.735,14
Daniel Pimenta, Lda	Aquisição de Material de Limpeza	02/05/2014	3.208,71	g)			23/07/2014	1.122,51			1.122,51			1.122,51
Cosar-Equipamentos e Produtos Industriais, Lda	Aquisição de Material de Limpeza	02/05/2014	1.838,86	g)			19/06/2014	526,95			526,95			526,95
Higienova-Higiene e Limpeza Industrial, Lda	Aquisição de Material de Limpeza	02/05/2014	3.565,16	g)			26/06/2014	1.985,78			1.985,78			1.985,78
Edigmacom-Gestão de Projectos Digitais,S.A.	Aquisição de Equipamentos e Serviços para a Loja Interactiva de Ponte de Lima	28/04/2014	26.197,77	g)			04/06/2014	26.197,77			26.197,77			26.197,77
Sopinal-Fabrica de Equipamentos Urbanos e Metalurgia, Lda	Aquisição Contentores em Chapa	19/05/2014	9.993,75	g)			29/07/2014	9.993,75			9.993,75			9.993,75
Intactimagem, Lda	Aquisição e colocação Outdoors e Mupies	14/08/2014	26.457,30	g)			15/12/2014	19.833,75			19.833,75			19.833,75
Dimension Data Portugal, S.A.	Aquisição Servidores, de Sistemas de Comunicação em Rede e Armazenamento de Informação em disco	23/05/2014	45.671,06	g)			16/07/2014	45.671,05			45.671,05			45.671,05
Paulo & Cesar-Informática, Lda	Aquisição de limitros e toners	31/07/2014	14.822,53	g)			14/11/2014	5.599,15			5.599,15			5.599,15
Edigmacom-Gestão de Projectos Digitais, S.A.	Aquisição de Vitrines Transparentes para Centro de Interpretação e Promoção do Vinho Verde	18/08/2014	23.167,05	g)			28/11/2014	23.167,05			23.167,05			23.167,05

Situação dos contratos

Unidade:Euro

Entidade	Contrato				Visto do Tribunal de Contas		Data do primeiro pagamento	Pagamentos na Gerência				Pagamentos acumulados				Observ.
	Objecto	Data	Valor	Modalidade adjudicatória	Número do Registro	Data		Trabalhos normais	Revisão de preços	Trabalhos a mais	Total	Trabalhos normais	Revisão de preços	Trabalhos a mais	Total	
Unedged, Unipessoal, Lda	Aquisição de Material Interativo para o Centro de Interpretação e Promoção do Vinho Verde	19/09/2014	75 220,85	g)			28/11/2014	75 220,85			75 220,85			75 220,85		
Soma-Sociedade de Montagem de Automóveis, S.A.	Aquisição de Viatura Lava Ruas	27/08/2014	79 950,00	g)			18/12/2014	79 950,00			79 950,00			79 950,00		
Wincomp-Sistemas Informáticos, Lda	Aquisição de Equipamento Informático para o Centro de Interpretação e Promoção do Vinho Verde	03/09/2014	16 839,83	g)			24/11/2014	16 839,84			16 839,84			16 839,84		
Repsol Portuguesa, S.A.	Fornecimento de Combustível- Gasóleo e Gasolina	23/09/2014	92 323,89	g)			15/01/2014	79 983,78			79 983,78			79 983,78		
Quimitejo-Produtos Químicos, Lda	Aquisição de Desinfetantes	16/12/2014	14 104,41	g)				0,00			0,00			0,00		
Sanipirres Sanitários, Lda	Aquisição Material de águas	15/12/2014	15 173,30	g)				0,00			0,00			0,00		
Bernardo Ferreira Martins, Lda	Aquisição Material de águas	15/12/2014	20 242,47	g)				0,00			0,00			0,00		
Materialia-Materiais de Construção, S.A.	Aquisição de Material de Saneamento	16/12/2014	9 661,67	g)				0,00			0,00			0,00		
TOTAL			1 368 384,03					904 065,16			904 065,16			1 142 825,59		

a) Concurso público;

b) Concurso limitado com prévia qualificação;

c) Concurso limitado com apresentação de candidaturas;

d) Concurso limitado sem a apresentação de candidaturas;

e) Por negociação com publicação prévia de anúncio;

f) Por negociação sem a publicação prévia de anúncio;

g) Ajuste directo.

h) Concurso público sem publicação de anúncio

i) Procedimento com consulta prévia

j) Concurso limitado sem publicação de anúncio

l) Concurso limitado

m) Procedimento por negociação

n) Por negociação sem apresentação prévia de candidaturas

o) Procedimento por negociação sem publicação prévia de na

Situação dos contratos

Entidade	Objecto	Contrato				Data do primeiro pagamento	Pagamentos na Gerência				Pagamentos acumulados				Observ.	
		Data	Valor	Modalidade adjudicação	Visto do Tribunal de Contas		Trabalhos normais	Revisão de preços	Trabalhos a mais	Total	Trabalhos normais	Revisão de preços	Trabalhos a mais	Total		
					Numero Registo											Data
(1)	(2)	(3)	(4)	(5)	(6)	(7)	(8)	(9)	(10)	(11)	(12)=(9)+ (10)+(11)	(13)	(14)	(15)	(16)=(13)+ (14)+(15)	(17)
LOCAÇÃO																
Santa Casa da Misericórdia Ponte de Lima	Arrendamento não habitacional do Palacete Vila Moraes		23 484,00				08/01/2014	23 484,00			23 484,00	23 484,00			23 484,00	
Santa Casa da Misericórdia Ponte de Lima	Arrendamento não habitacional Terreno junto à Quinta de Pentieiros	24/02/2012	110,19				23/12/2014	110,19			110,19	110,19			110,19	
TOTAL			23 594,19					23 594,19			23 594,19	23 594,19			23 594,19	

Unidade:Euro

- a) Concurso público;
- b) Concurso limitado com prévia qualificação;
- c) Concurso limitado com apresentação de candidaturas;
- d) Concurso limitado sem a apresentação de candidaturas;
- e) Por negociação com publicação prévia de anúncio
- f) Por negociação sem a publicação prévia de anúncio;
- g) Ajuste directo.
- h) Concurso público sem publicação de anúncio
- i) Procedimento com consulta prévia
- j) Concurso limitado sem publicação de anúncio
- l) Concurso limitado
- m) Procedimento por negociação
- n) Por negociação sem apresentação prévia de candidaturas
- o) Procedimento por negociação sem publicação prévia de na

MAPA DE TRANSFERÊNCIAS CAPITAL - RECEITA

ANO: 2014
Unidade: EURO

Disposições Legais	Entidade Financiadora	Classificação Económica	Transferências Orçadas	Transferências Obtidas
Portaria n.º 1242/2009 de 12/10 e Portaria n.º 95/2009 de 11/11	AGENCIA PARA O DESENVOLVIMENTO E COESÃO,IP	10090101	4042635,00	307 563,26
Portaria n.º 1242/2009 de 12/10 e Portaria n.º 95/2009 de 11/11	AGENCIA PARA O DESENVOLVIMENTO E COESÃO,IP	10090102	1504890,00	66 527,79
Lei n.º83-C/2013 de 31/12	DIRECCAO-GERAL DAS AUTARQUIAS LOCAIS	10030101	1028639,00	1 028 639,00
Portaria n.º 1242/2009 de 12/10 e Portaria n.º 95/2009 de 11/11	INSTITUTO DE FINANCIAMENTO DA AGRICULTURA E PESCA IFAP IP	10030199	1,00	5 579,10
Portaria n.º 1242/2009 de 12/10 e Portaria n.º 95/2009 de 11/11	INSTITUTO DE FINANCIAMENTO DA AGRICULTURA E PESCA IFAP IP	10090199	1,00	22 316,40
Regulamento CE n.º1080/2006 de 5 junho	INSTITUTO FINANCEIRO PARA O DESENVOLVIMENTO REGIONAL-IP	10090101	4042635,00	541 682,82
Regulamento CE n.º1080/2006 de 5 junho	INSTITUTO FINANCEIRO PARA O DESENVOLVIMENTO REGIONAL-IP	10090102	1504890,00	844 093,03
TOTAL				2 816 401,40

MAPA DE TRANSFERÊNCIAS CORRENTES - RECEITA

ANO: 2014
Unidade: EURO

Disposições Legais	Entidade Financiadora	Classificação Económica	Transferências Orçadas	Transferências Obtidas
Portaria n.º 1242/2009 de 12/10 e Portaria nº 95/2009 de 11/11	AGENCIA PARA O DESENVOLVIMENTO E COESÃO,IP	06090101	243 599,00	58 639,86
Lei 13/99 de 22/02	DIRECCAO GERAL DE ADMINISTRACAO INTERNA-ADMINISTRACAO ELEITORAL	0603019999	50 000,00	24 050,55
Lei n.º83-C/2013 de 31/12	DIRECCAO-GERAL DAS AUTARQUIAS LOCAIS	06030101	9 257 752,00	9 257 752,99
Lei n.º83-C/2013 de 31/12	DIRECCAO-GERAL DAS AUTARQUIAS LOCAIS	06030102	806 243,00	806 243,00
Lei n.º83-C/2013 de 31/12	DIRECCAO-GERAL DAS AUTARQUIAS LOCAIS	0603019902	183 000,00	168 003,00
Decreto-Lei n.º 144/2008 de 28 de julho	DIRECCAO-GERAL DOS ESTABELECIMENTOS ESCOLARES(DEGESTE)	0603019901	620 000,00	554 960,34
Decreto-Lei n.º 144/2008 de 28 de julho	DIRECCAO-GERAL DOS ESTABELECIMENTOS ESCOLARES(DEGESTE)	0603019904	400 000,00	98 110,26
Decreto-Lei n.º 144/2008 de 28 de julho	GABINETE DE GESTAO FINANCEIRA DO MINISTERIO DA EDUCACAO	0603019901	620 000,00	387 079,46
Decreto-Lei n.º 144/2008 de 28 de julho	GABINETE DE GESTAO FINANCEIRA DO MINISTERIO DA EDUCACAO	0603019905	2 460 000,00	1 988 849,26
Decreto-Lei n.º 144/2008 de 28 de julho	GABINETE DE GESTAO FINANCEIRA DO MINISTERIO DA EDUCACAO	0603019906	80 000,00	80 000,00
Portaria n.º 1242/2009 de 12/10 e Portaria nº 95/2009 de 11/11	INSTITUTO DA CONSERVACAO DA NATUREZA E DAS FLORESTAS, I.P. (MAMAOT)	0603019999	50 000,00	16 820,72
Despacho Conjunto nº 562/2001 de 22/06	INSTITUTO DA SEGURANCA SOCIAL, I.P. - SERVICOS CENTRAIS	0603019999	50 000,00	12 508,43
Portaria n.º 1242/2009 de 12/10 e Portaria nº 95/2009 de 11/11	INSTITUTO DE FINANCIAMENTO DA AGRICULTURA E PESCA IFAP IP	0603019999	50 000,00	7 080,87
Portaria n.º 128/2009 de 30/01	INSTITUTO DO EMPREGO E FORMACAO PROFISSIONAL,I.P.	06030701	30 000,00	103 717,47
Regulamento CE n.º 1080/2006	INSTITUTO FINANCEIRO PARA O DESENVOLVIMENTO REGIONAL-IP	06090101	243 599,00	147 985,22
TOTAL				13 711 801,43

MAPA DE TRANSFERÊNCIAS DE CAPITAL - DESPESA

ANO: 2014

Unidade: EURO

Disposições Legais	Entidade Financiadora	Classificação Económica	Transferências Efectuadas
Lei 75/2013, 12/09 art.º33,n.º1,alínea u)	ACREBEL - ASSOCIACAO CULTURAL E RECREATIVA DE BEIRAL DO LIMA	080701	4 950,00
Lei 75/2013, 12/09 art.º33,n.º1,alínea u)	ALTI CEPOES, ASSOCIAÇÃO DE LAZER E TERCEIRA IDADE	080701	5 858,88
Lei 75/2013, 12/09 art.º33,n.º1,alínea u)	ASS.CULTURAL E RECREATIVA DE ARCOZELO	080701	4 616,58
Lei 75/2013, 12/09 art.º33,n.º1,alínea u)	ASSOCIACAO CULTURAL E DESPORTIVA FACHENSE	080701	5 000,00
Lei 75/2013, 12/09 art.º33,n.º1,alínea u)	ASSOCIACAO DE FREGUESIAS DO VALE DO NEIVA	0805010201	23 026,34
Lei 75/2013, 12/09 art.º33,n.º1,alínea u)	ASSOCIACAO DE FREGUESIAS DO VALE DO NEIVA	0805010206	1 211,91
Lei 75/2013, 12/09 art.º33,n.º1,alínea u)	ASSOCIAÇÃO DE JOVENS DE BERTIANDOS	080701	4 995,00
Lei 75/2013, 12/09 art.º33,n.º1,alínea u)	ASSOCIAÇÃO DOS AMIGOS DA PESSOA ESPECIAL LIMIANA	080701	6 261,61
Lei 75/2013, 12/09 art.º33,n.º1,alínea u)	CASA DE CARIDADE DE N. SENHORA DA CONCEICAO	080701	28 620,21
Lei 75/2013, 12/09 art.º33,n.º1,alínea u)	CASA DO POVO DE S. JULIAO DE FREIXO	080701	183 432,69
Lei 75/2013, 12/09 art.º33,n.º1,alínea u)	CENTRO PAROQUIAL E SOCIAL DE FORNELOS	080701	9 707,70
Lei 75/2013, 12/09 art.º33,n.º1,alínea u)	CENTRO PAROQUIAL E SOCIAL DE SANTIAGO DE BRANDARA	080701	4 425,03
Lei 75/2013, 12/09 art.º33,n.º1,alínea u)	CONFERENCIA DE S.VICENTE DE PAULO - BEATO FRANCISCO PACHECO	080701	20 073,81
Lei 75/2013, 12/09 art.º33,n.º1,alínea u)	FABRICA DA IGREJA PAROQUIAL DE S.JOAO DA RIBEIRA	080701	4 990,00
Lei 75/2013, 12/09 art.º33,n.º1,alínea m) e art.132º	FREGUESIA DA BOALHOSA	0805010201	9 846,68
Lei 75/2013, 12/09 art.º33,n.º1,alínea m) e art.132º	FREGUESIA DA BOALHOSA	0805010203	12 821,75
Lei 75/2013, 12/09 art.º33,n.º1,alínea m) e art.132º	FREGUESIA DA BOALHOSA	0805010206	518,25
Lei 75/2013, 12/09 art.º33,n.º1,alínea m) e art.132º	FREGUESIA DA BOALHOSA	0805010211	16 000,00
Lei 75/2013, 12/09 art.º33,n.º1,alínea m) e art.132º	FREGUESIA DA BOALHOSA	0805010216	5 732,02
Lei 75/2013, 12/09 art.º33,n.º1,alínea m) e art.132º	FREGUESIA DA CORRELHA	0805010201	22 707,19
Lei 75/2013, 12/09 art.º33,n.º1,alínea m) e art.132º	FREGUESIA DA CORRELHA	0805010206	1 195,12
Lei 75/2013, 12/09 art.º33,n.º1,alínea m) e art.132º	FREGUESIA DA LABRUJA	0805010201	13 970,33
Lei 75/2013, 12/09 art.º33,n.º1,alínea m) e art.132º	FREGUESIA DA LABRUJA	0805010206	735,28
Lei 75/2013, 12/09 art.º33,n.º1,alínea m) e art.132º	FREGUESIA DA LABRUJA	0805010220	3 750,00
Lei 75/2013, 12/09 art.º33,n.º1,alínea m) e art.132º	FREGUESIA DE ANAIS	0805010201	16 045,12
Lei 75/2013, 12/09 art.º33,n.º1,alínea m) e art.132º	FREGUESIA DE ANAIS	0805010206	844,48
Lei 75/2013, 12/09 art.º33,n.º1,alínea m) e art.132º	FREGUESIA DE ARCA E PONTE DE LIMA	0805010201	4 670,69
Lei 75/2013, 12/09 art.º33,n.º1,alínea m) e art.132º	FREGUESIA DE ARCOZELO	0805010201	54 876,28
Lei 75/2013, 12/09 art.º33,n.º1,alínea m) e art.132º	FREGUESIA DE ARCOZELO	0805010203	72 901,73
Lei 75/2013, 12/09 art.º33,n.º1,alínea m) e art.132º	FREGUESIA DE ARCOZELO	0805010206	2 888,22
Lei 75/2013, 12/09 art.º33,n.º1,alínea m) e art.132º	FREGUESIA DE ARDEGAO FREIXO E MATO	0805010201	24 890,48
Lei 75/2013, 12/09 art.º33,n.º1,alínea m) e art.132º	FREGUESIA DE ARDEGAO FREIXO E MATO	0805010206	1 310,03
Lei 75/2013, 12/09 art.º33,n.º1,alínea m) e art.132º	FREGUESIA DE BARRIO E CEPOES	0805010201	19 508,72
Lei 75/2013, 12/09 art.º33,n.º1,alínea m) e art.132º	FREGUESIA DE BARRIO E CEPOES	0805010206	1 026,77
Lei 75/2013, 12/09 art.º33,n.º1,alínea m) e art.132º	FREGUESIA DE BEIRAL DO LIMA	0805010201	12 579,61
Lei 75/2013, 12/09 art.º33,n.º1,alínea m) e art.132º	FREGUESIA DE BEIRAL DO LIMA	0805010206	662,08
Lei 75/2013, 12/09 art.º33,n.º1,alínea m) e art.132º	FREGUESIA DE BEIRAL DO LIMA	0805010221	1 000,00
Lei 75/2013, 12/09 art.º33,n.º1,alínea m) e art.132º	FREGUESIA DE BERTIANDOS	0805010201	2 595,99
Lei 75/2013, 12/09 art.º33,n.º1,alínea m) e art.132º	FREGUESIA DE BERTIANDOS	0805010203	14 589,58
Lei 75/2013, 12/09 art.º33,n.º1,alínea m) e art.132º	FREGUESIA DE BERTIANDOS	0805010204	2 014,00
Lei 75/2013, 12/09 art.º33,n.º1,alínea m) e art.132º	FREGUESIA DE BRANDARA	0805010201	21 923,74
Lei 75/2013, 12/09 art.º33,n.º1,alínea m) e art.132º	FREGUESIA DE BRANDARA	0805010206	576,94
Lei 75/2013, 12/09 art.º33,n.º1,alínea m) e art.132º	FREGUESIA DE BRANDARA	0805010208	3 347,75
Lei 75/2013, 12/09 art.º33,n.º1,alínea m) e art.132º	FREGUESIA DE CABACOS E FOJO LOBAL	0805010201	20 393,12
Lei 75/2013, 12/09 art.º33,n.º1,alínea m) e art.132º	FREGUESIA DE CABACOS E FOJO LOBAL	0805010203	42 238,35
Lei 75/2013, 12/09 art.º33,n.º1,alínea m) e art.132º	FREGUESIA DE CABACOS E FOJO LOBAL	0805010206	1 073,32
Lei 75/2013, 12/09 art.º33,n.º1,alínea m) e art.132º	FREGUESIA DE CABRAÇÃO E MOREIRA DO LIMA	0805010201	21 360,56
Lei 75/2013, 12/09 art.º33,n.º1,alínea m) e art.132º	FREGUESIA DE CABRAÇÃO E MOREIRA DO LIMA	0805010203	6 099,24

MAPA DE TRANSFERÊNCIAS DE CAPITAL - DESPESA

ANO: 2014

Unidade: EURO

Disposições Legais	Entidade Financiadora	Classificação Econômica	Transferências Efectuadas
Lei 75/2013, 12/09 art.º33,n.º1,alínea m) e art.132º	FREGUESIA DE CABRAÇÃO E MOREIRA DO LIMA	0805010206	1 124,24
Lei 75/2013, 12/09 art.º33,n.º1,alínea m) e art.132º	FREGUESIA DE CABRAÇÃO E MOREIRA DO LIMA	0805010211	30 000,00
Lei 75/2013, 12/09 art.º33,n.º1,alínea m) e art.132º	FREGUESIA DE CALHEIROS	0805010201	15 991,98
Lei 75/2013, 12/09 art.º33,n.º1,alínea m) e art.132º	FREGUESIA DE CALHEIROS	0805010206	841,68
Lei 75/2013, 12/09 art.º33,n.º1,alínea m) e art.132º	FREGUESIA DE CALHEIROS	0805010213	339,20
Lei 75/2013, 12/09 art.º33,n.º1,alínea m) e art.132º	FREGUESIA DE CALVELO	0805010201	13 060,44
Lei 75/2013, 12/09 art.º33,n.º1,alínea m) e art.132º	FREGUESIA DE CALVELO	0805010206	687,39
Lei 75/2013, 12/09 art.º33,n.º1,alínea m) e art.132º	FREGUESIA DE ESTORAOS	0805010201	15 380,01
Lei 75/2013, 12/09 art.º33,n.º1,alínea m) e art.132º	FREGUESIA DE ESTORAOS	0805010206	809,47
Lei 75/2013, 12/09 art.º33,n.º1,alínea m) e art.132º	FREGUESIA DE FACHA	0805010201	19 364,23
Lei 75/2013, 12/09 art.º33,n.º1,alínea m) e art.132º	FREGUESIA DE FEITOSA	0805010201	13 622,48
Lei 75/2013, 12/09 art.º33,n.º1,alínea m) e art.132º	FREGUESIA DE FONTAO	0805010201	14 294,09
Lei 75/2013, 12/09 art.º33,n.º1,alínea m) e art.132º	FREGUESIA DE FONTAO	0805010206	752,32
Lei 75/2013, 12/09 art.º33,n.º1,alínea m) e art.132º	FREGUESIA DE FONTAO	0805010221	1 000,00
Lei 75/2013, 12/09 art.º33,n.º1,alínea m) e art.132º	FREGUESIA DE FORNELOS E QUEIJADA	0805010201	21 290,64
Lei 75/2013, 12/09 art.º33,n.º1,alínea m) e art.132º	FREGUESIA DE FORNELOS E QUEIJADA	0805010206	1 120,56
Lei 75/2013, 12/09 art.º33,n.º1,alínea m) e art.132º	FREGUESIA DE FORNELOS E QUEIJADA	0805010211	24 024,00
Lei 75/2013, 12/09 art.º33,n.º1,alínea m) e art.132º	FREGUESIA DE FRIASTELAS	0805010201	11 883,36
Lei 75/2013, 12/09 art.º33,n.º1,alínea m) e art.132º	FREGUESIA DE FRIASTELAS	0805010206	625,44
Lei 75/2013, 12/09 art.º33,n.º1,alínea m) e art.132º	FREGUESIA DE FRIASTELAS	0805010211	16 000,00
Lei 75/2013, 12/09 art.º33,n.º1,alínea m) e art.132º	FREGUESIA DE GANDRA	0805010201	17 553,72
Lei 75/2013, 12/09 art.º33,n.º1,alínea m) e art.132º	FREGUESIA DE GANDRA	0805010206	923,88
Lei 75/2013, 12/09 art.º33,n.º1,alínea m) e art.132º	FREGUESIA DE GEMIEIRA	0805010201	12 311,94
Lei 75/2013, 12/09 art.º33,n.º1,alínea m) e art.132º	FREGUESIA DE GEMIEIRA	0805010206	648,00
Lei 75/2013, 12/09 art.º33,n.º1,alínea m) e art.132º	FREGUESIA DE GONDUFE	0805010201	12 473,30
Lei 75/2013, 12/09 art.º33,n.º1,alínea m) e art.132º	FREGUESIA DE GONDUFE	0805010203	4 004,95
Lei 75/2013, 12/09 art.º33,n.º1,alínea m) e art.132º	FREGUESIA DE GONDUFE	0805010206	656,49
Lei 75/2013, 12/09 art.º33,n.º1,alínea m) e art.132º	FREGUESIA DE LABRUJO,RENDUFE E VILAR DO MONTE	0805010201	16 828,19
Lei 75/2013, 12/09 art.º33,n.º1,alínea m) e art.132º	FREGUESIA DE LABRUJO,RENDUFE E VILAR DO MONTE	0805010203	11 410,82
Lei 75/2013, 12/09 art.º33,n.º1,alínea m) e art.132º	FREGUESIA DE LABRUJO,RENDUFE E VILAR DO MONTE	0805010206	885,69
Lei 75/2013, 12/09 art.º33,n.º1,alínea m) e art.132º	FREGUESIA DE NAVIO E VITORINO DOS PIAES	0805010201	22 625,96
Lei 75/2013, 12/09 art.º33,n.º1,alínea m) e art.132º	FREGUESIA DE NAVIO E VITORINO DOS PIAES	0805010206	1 190,84
Lei 75/2013, 12/09 art.º33,n.º1,alínea m) e art.132º	FREGUESIA DE NAVIO E VITORINO DOS PIAES	0805010210	3 000,00
Lei 75/2013, 12/09 art.º33,n.º1,alínea m) e art.132º	FREGUESIA DE NAVIO E VITORINO DOS PIAES	0805010220	3 500,00
Lei 75/2013, 12/09 art.º33,n.º1,alínea m) e art.132º	FREGUESIA DE POIARES	0805010201	14 574,17
Lei 75/2013, 12/09 art.º33,n.º1,alínea m) e art.132º	FREGUESIA DE POIARES	0805010206	767,06
Lei 75/2013, 12/09 art.º33,n.º1,alínea m) e art.132º	FREGUESIA DE REBORDOES DE SANTA MARIA	0805010201	15 167,76
Lei 75/2013, 12/09 art.º33,n.º1,alínea m) e art.132º	FREGUESIA DE REBORDOES DE SANTA MARIA	0805010206	798,30
Lei 75/2013, 12/09 art.º33,n.º1,alínea m) e art.132º	FREGUESIA DE REBORDOES SOUTO	0805010201	15 583,80
Lei 75/2013, 12/09 art.º33,n.º1,alínea m) e art.132º	FREGUESIA DE REBORDOES SOUTO	0805010203	1 335,60
Lei 75/2013, 12/09 art.º33,n.º1,alínea m) e art.132º	FREGUESIA DE REBORDOES SOUTO	0805010206	820,20
Lei 75/2013, 12/09 art.º33,n.º1,alínea m) e art.132º	FREGUESIA DE REFOIOS DO LIMA	0805010201	5 897,30
Lei 75/2013, 12/09 art.º33,n.º1,alínea m) e art.132º	FREGUESIA DE RIBEIRA	0805010201	19 148,43
Lei 75/2013, 12/09 art.º33,n.º1,alínea m) e art.132º	FREGUESIA DE RIBEIRA	0805010206	1 007,81
Lei 75/2013, 12/09 art.º33,n.º1,alínea m) e art.132º	FREGUESIA DE RIBEIRA	0805010207	30 278,65
Lei 75/2013, 12/09 art.º33,n.º1,alínea m) e art.132º	FREGUESIA DE S.PEDRO DE ARCOS	0805010201	15 212,41
Lei 75/2013, 12/09 art.º33,n.º1,alínea m) e art.132º	FREGUESIA DE S.PEDRO DE ARCOS	0805010206	800,65
Lei 75/2013, 12/09 art.º33,n.º1,alínea m) e art.132º	FREGUESIA DE SA	0805010201	10 935,63

MAPA DE TRANSFERÊNCIAS DE CAPITAL - DESPESA

ANO: 2014

Unidade: EURO

Disposições Legais	Entidade Financiadora	Classificação Económica	Transferências Efectuadas
Lei 75/2013, 12/09 art.º33,n.º1,alínea m) e art.132º	FREGUESIA DE SA	0805010203	4 531,50
Lei 75/2013, 12/09 art.º33,n.º1,alínea m) e art.132º	FREGUESIA DE SA	0805010206	575,56
Lei 75/2013, 12/09 art.º33,n.º1,alínea m) e art.132º	FREGUESIA DE SA	0805010218	10 000,00
Lei 75/2013, 12/09 art.º33,n.º1,alínea m) e art.132º	FREGUESIA DE SANTA COMBA	0805010201	10 814,55
Lei 75/2013, 12/09 art.º33,n.º1,alínea m) e art.132º	FREGUESIA DE SANTA COMBA	0805010206	569,19
Lei 75/2013, 12/09 art.º33,n.º1,alínea m) e art.132º	FREGUESIA DE SANTA COMBA	0805010207	24 871,20
Lei 75/2013, 12/09 art.º33,n.º1,alínea m) e art.132º	FREGUESIA DE SANTA COMBA	0805010214	10 268,75
Lei 75/2013, 12/09 art.º33,n.º1,alínea m) e art.132º	FREGUESIA DE SANTA CRUZ DO LIMA	0805010201	23 383,24
Lei 75/2013, 12/09 art.º33,n.º1,alínea m) e art.132º	FREGUESIA DE SEARA	0805010201	12 226,78
Lei 75/2013, 12/09 art.º33,n.º1,alínea m) e art.132º	FREGUESIA DE SEARA	0805010203	15 492,14
Lei 75/2013, 12/09 art.º33,n.º1,alínea m) e art.132º	FREGUESIA DE SEARA	0805010206	643,51
Lei 75/2013, 12/09 art.º33,n.º1,alínea m) e art.132º	FREGUESIA DE SERDEDELO	0805010201	11 883,85
Lei 75/2013, 12/09 art.º33,n.º1,alínea m) e art.132º	FREGUESIA DE SERDEDELO	0805010203	1 398,67
Lei 75/2013, 12/09 art.º33,n.º1,alínea m) e art.132º	FREGUESIA DE VITORINO DAS DONAS	0805010201	13 628,44
Lei 75/2013, 12/09 art.º33,n.º1,alínea u)	GRUPO DE ESPADELADEIRAS DE REBORDOES SOUTO	080701	4 875,00
TOTAL			1 331 578,64

MAPA DE TRANSFERÊNCIAS CORRENTES - DESPESA

ANO: 2014

Unidade: EURO

Disposições Legais	Entidade Financiadora	Classificação Económica	Transferências Efectuadas
Lei 75/2013, 12/09 art.º33,n.º1,alinea u)	A PONTE-ASS.SOCIAL CULTURAL RECREATIVA E DESPORTIVA DE ESTORAOS	040701	609,00
Portaria n.º128/2009, de 30/01 e Portaria n.º164/2011, de 18/04	ABDERRAZAK HACHMI	040802	308,83
Lei 75/2013, 12/09 art.º33,n.º1,alinea u)	ACADEMIA DE FUTEBOL DE PONTE DE LIMA	040701	2 673,80
Lei 75/2013, 12/09 art.º33,n.º1,alinea u)	ACADEMIA DE MUSICA FERNANDES FAO	040701	18 000,00
Lei 75/2013, 12/09 art.º33,n.º1,alinea u)	ACREBEL - ASSOCIACAO CULTURAL E RECREATIVA DE BEIRAL DO LIMA	040701	609,00
Lei 75/2013, 12/09 art.º33,n.º1,alinea u)	ADÉLIA DA CONCEIÇÃO DA COSTA LIMA	040802	392,17
Lei 75/2013, 12/09 art.º33,n.º1,alinea u)	AGRUPAMENTO DE ESCOLAS DE ANTONIO FEIJO	04050108	38 985,00
Lei 75/2013, 12/09 art.º33,n.º1,alinea u)	AGRUPAMENTO DE ESCOLAS DE FREIXO	04050108	17 237,50
Lei 75/2013, 12/09 art.º33,n.º1,alinea u)	AGRUPAMENTO DE ESCOLAS DE PONTE DE LIMA	04050108	14 210,00
Lei 75/2013, 12/09 art.º33,n.º1,alinea u)	AGRUPAMENTO VERTICAL DE ESCOLAS DE ARCOZELO	04050108	26 450,00
Lei 75/2013, 12/09 art.º33,n.º1,alinea u)	ALAAR - ASSOCIACAO LIMIANA DOS AMIGOS DOS ANIMAIS DE RUA	040701	1 624,50
Lei 75/2013, 12/09 art.º33,n.º1,alinea u)	ALASTI - ASS DE LAZER E APOIO SOCIAL A TERCEIRA IDADE DO BARRIO	040701	1 710,00
Lei 75/2013, 12/09 art.º33,n.º1,alinea u)	ALASTI- ASS DE LAZER E APOIO A TERCEIRA IDADE	040701	1 000,00
Lei 75/2013, 12/09 art.º33,n.º1,alinea u)	ALTI CEPOES, ASSOCIAÇÃO DE LAZER E TERCEIRA IDADE	040701	2 710,00
Portaria n.º128/2009, de 30/01 e Portaria n.º164/2011, de 18/04	ANA CAROLINA FERNANDES PEREIRA	040802	1 000,00
Portaria n.º128/2009, de 30/01 e Portaria n.º164/2011, de 18/04	ANA CATARINA AMORIM DE LIMA	040802	1 447,20
Portaria n.º128/2009, de 30/01 e Portaria n.º164/2011, de 18/04	ANA FILIPA PINHEIRO COSTA	040802	80,00
Portaria n.º128/2009, de 30/01 e Portaria n.º164/2011, de 18/04	ANA ISABEL SEQUEIROS MATOS LIMA	040802	1 000,00
Portaria n.º128/2009, de 30/01 e Portaria n.º164/2011, de 18/04	ANA RITA FERNANDES PINTO	040802	1 000,00
Portaria n.º128/2009, de 30/01 e Portaria n.º164/2011, de 18/04	ANABELA DA CUNHA ALVES DA SILVA	040802	949,59
Portaria n.º128/2009, de 30/01 e Portaria n.º164/2011, de 18/04	ANABELA FERNANDA DIAS ROCHA	040802	390,00
Portaria n.º128/2009, de 30/01 e Portaria n.º164/2011, de 18/04	ANAIS FUTEBOL CLUBE	040701	610,88
Portaria n.º128/2009, de 30/01 e Portaria n.º164/2011, de 18/04	ANDREIA ISABEL CORREIA FREIRE	040802	1 000,00
Portaria n.º128/2009, de 30/01 e Portaria n.º164/2011, de 18/04	ANTONIO CARLOS RODRIGUES DO VALE	040802	899,31
Portaria n.º128/2009, de 30/01 e Portaria n.º164/2011, de 18/04	ANTONIO JUSTINO OLIVEIRA BASTOS	040802	100,00
Portaria n.º128/2009, de 30/01 e Portaria n.º164/2011, de 18/04	ANTONIO PEDRO GARCIA LOPES	040802	125,00
Lei 75/2013, 12/09 art.º33,n.º1,alinea u)	APLAGOAS-ASSOCIAÇÃO DE PAIS DO CENTRO EDUCATIVO DAS LAGOAS	04050108	67 031,24
Portaria n.º128/2009, de 30/01 e Portaria n.º164/2011, de 18/04	ARMINDO DA CRUZ PEREIRA	040802	567,49
Lei 75/2013, 12/09 art.º33,n.º1,alinea u)	ASS. HUMANITARIA BOMBEIROS VOLUNTARIOS DE PONTE DE LIMA	040701	112 367,35
Lei 75/2013, 12/09 art.º33,n.º1,alinea u)	ASS.CULT.DESPORT.RECREAT.DOS AMIGOS TOCADORES DE CONCERTINA DO CONC.P.LIMA	040701	1 038,40
Lei 75/2013, 12/09 art.º33,n.º1,alinea u)	ASS.CULTURAL DESP.RECREAT.RANCHO FOLCLORICO DA RIBEIRA-ADERIR	040701	1 682,85
Lei 75/2013, 12/09 art.º33,n.º1,alinea u)	ASS.CULTURAL E DESP.DO GRUPO FLOCLORICO STA.MARTA DE SERDEDELO	040701	429,40
Lei 75/2013, 12/09 art.º33,n.º1,alinea u)	ASS.CULTURAL E RECREATIVA DE ARCOZELO	040701	4 665,02
Lei 75/2013, 12/09 art.º33,n.º1,alinea u)	ASS.CULTURAL RECREAT.DANCAS E CANTARES DE VIT.PIAES	040701	922,85
Lei 75/2013, 12/09 art.º33,n.º1,alinea u)	ASS.DE PAIS DO 1.CICLO DO ENS.BASICO E INFANTARIO DE VILAR-ARCOZELO	04050108	66 260,75
Lei 75/2013, 12/09 art.º33,n.º1,alinea u)	ASS.PAIS E ENC.EDUCACAO DAS ESCOLAS DE FREIXO DO 1 CICLO DO ENSINO BASICO	04050108	31 063,54
Lei 75/2013, 12/09 art.º33,n.º1,alinea u)	ASS.PAIS ENC.EDUC/AMIGOS ESC.PRE-PRIM/PRIM.VALE NEIVA/SAND/V.ALMAIS/GAIF.	04050108	9 083,37
Lei 75/2013, 12/09 art.º33,n.º1,alinea u)	ASS.PAIS ENCARREG.EDUCACAO E AMIGOS ESC.PRE-PRIM E PRIMARIA CALVELO	04050108	5 619,01
Lei 75/2013, 12/09 art.º33,n.º1,alinea u)	ASS.PAIS/AMIGOS ESCOLA PRIM E PRE-PRIMARIA DE CABACOS	04050108	10 672,50
Lei 75/2013, 12/09 art.º33,n.º1,alinea u)	ASS.SOCIAL DESPORT./RECREATIVA S.TIAGO MAIOR DE POIARES	040701	407,00
Lei 75/2013, 12/09 art.º33,n.º1,alinea u)	ASSOC DE PAIS E ENCARREGADOS DE EDUCACAO DE GANDRA	04050108	20 208,75
Lei 75/2013, 12/09 art.º33,n.º1,alinea u)	ASSOC. DE ESTUDANTES DA ESCOLA SUPERIOR AGRARIA P.L.	040701	1 071,72
Lei 75/2013, 12/09 art.º33,n.º1,alinea u)	ASSOC. LUSO-BRITANICA DE PONTE DE LIMA	040701	1 624,50
Lei 75/2013, 12/09 art.º33,n.º1,alinea u)	ASSOC.DE PAIS DAS ESCOLAS DE V.DE PIAES	04050108	27 656,55
Lei 75/2013, 12/09 art.º33,n.º1,alinea u)	ASSOC.DE PAIS,ENCARREG.EDUC.E AMIGOS DO JARD.INF.E ESC.1.CICLO ENS.BAS.FEITOSA	04050108	28 903,72
Lei 75/2013, 12/09 art.º33,n.º1,alinea u)	ASSOC.PAIS/ENCA.DE EDUC.DAS ESCOLAS DE R.SOUTO	04050108	17 911,49

MAPA DE TRANSFERÊNCIAS CORRENTES - DESPESA

ANO: 2014

Unidade: EURO

Disposições Legais	Entidade Financiadora	Classificação Económica	Transferências Efectuadas
Lei 75/2013, 12/09 art.º33,n.º1,alinea u)	ASSOCIACAO CONCELHIA DAS FEIRAS NOVAS	040701	270 000,00
Lei 75/2013, 12/09 art.º33,n.º1,alinea u)	ASSOCIACAO CULTURAL "UNHAS DO DIABO"	040701	9 774,87
Lei 75/2013, 12/09 art.º33,n.º1,alinea u)	ASSOCIACAO CULTURAL DESPORTIVA E RECREATIVA DE CALHEIROS	040701	1 767,88
Lei 75/2013, 12/09 art.º33,n.º1,alinea u)	ASSOCIACAO CULTURAL DESPORTIVA JOVENS DE SA	040701	407,00
Lei 75/2013, 12/09 art.º33,n.º1,alinea u)	ASSOCIACAO CULTURAL E DESPORTIVA DE CALVELO	040701	407,00
Lei 75/2013, 12/09 art.º33,n.º1,alinea u)	ASSOCIACAO CULTURAL E DESPORTIVA DE CEPOES	040701	5 610,88
Lei 75/2013, 12/09 art.º33,n.º1,alinea u)	ASSOCIACAO CULTURAL E DESPORTIVA FACHENSE	040701	1 221,76
Lei 75/2013, 12/09 art.º33,n.º1,alinea u)	ASSOCIACAO CULTURAL E RECREATIVA CORNELIANA	040701	1 682,85
Lei 75/2013, 12/09 art.º33,n.º1,alinea u)	ASSOCIACAO CULTURAL RECREAT E DESPORTIVA DE S BRAS - REBORDOES STA MARIA	040701	609,00
Lei 75/2013, 12/09 art.º33,n.º1,alinea u)	ASSOCIACAO CULTURAL RECREATIVA E DESPORTIVA DA FEITOSA	040701	609,00
Lei 75/2013, 12/09 art.º33,n.º1,alinea u)	ASSOCIACAO DE DADORES DE SANGUE DE PONTE DE LIMA	040701	1 710,00
Lei 75/2013, 12/09 art.º33,n.º1,alinea u)	ASSOCIACAO DE ESTUDANTES UNIV.FERNANDO PESSOA	040701	400,00
Lei 75/2013, 12/09 art.º33,n.º1,alinea u)	ASSOCIACAO DE FOLCLORE DE PONTE DE LIMA	040701	5 600,00
Lei 75/2013, 12/09 art.º33,n.º1,alinea u)	ASSOCIACAO DE FREGUESIAS DO VALE DO NEIVA	0405010201	7 453,41
Lei 75/2013, 12/09 art.º33,n.º1,alinea u)	ASSOCIACAO DE FREGUESIAS DO VALE DO NEIVA	0405010202	5 488,00
Lei 75/2013, 12/09 art.º33,n.º1,alinea u)	ASSOCIACAO DE FREGUESIAS DO VALE DO NEIVA	0405010209	27 415,45
Lei 75/2013, 12/09 art.º33,n.º1,alinea u)	ASSOCIACAO DE FREGUESIAS DO VALE DO NEIVA	04050108	12 720,00
Lei 75/2013, 12/09 art.º33,n.º1,alinea u)	ASSOCIACAO DE JUVENTUDE DE PIAES	040701	407,00
Lei 75/2013, 12/09 art.º33,n.º1,alinea u)	ASSOCIACAO DE PAIS DA ESCOLA DO 1. CICLO DO ENSINO BASICO DA CORRELHA	04050108	43 557,75
Lei 75/2013, 12/09 art.º33,n.º1,alinea u)	ASSOCIACAO DE PAIS DAS ESCOLAS DO TROVELA	04050108	32 880,25
Lei 75/2013, 12/09 art.º33,n.º1,alinea u)	ASSOCIACAO DE PAIS DO J.INFANCIA E ESCOLA BASICA 1.CICLO DA RIBEIRA	04050108	35 000,17
Lei 75/2013, 12/09 art.º33,n.º1,alinea u)	ASSOCIACAO DE PAIS E AMIGOS DOS ALUNOS DAS ESC.PRE-PRIMARIA E PRIMARIA P. LIMA	04050108	78 090,97
Lei 75/2013, 12/09 art.º33,n.º1,alinea u)	ASSOCIACAO DE PAIS E ENCARREGADOS DE EDUCACAO DA ESCOLA DE SERDEDELO	04050108	3 375,00
Lei 75/2013, 12/09 art.º33,n.º1,alinea u)	ASSOCIACAO DE PAIS E ENCARREGADOS DE EDUCACAO DO CENTRO ESCOLAR DA FACHA	04050108	46 078,56
Lei 75/2013, 12/09 art.º33,n.º1,alinea u)	ASSOCIACAO DE PESCA VALE DO LETHES	040701	407,00
Lei 75/2013, 12/09 art.º33,n.º1,alinea u)	ASSOCIACAO DESPORTIVA "OS LIMANOS"	040701	69 106,98
Lei 75/2013, 12/09 art.º33,n.º1,alinea u)	ASSOCIACAO DESPORTIVA ARCUENSE	040701	609,00
Lei 75/2013, 12/09 art.º33,n.º1,alinea u)	ASSOCIACAO DESPORTIVA DE VITORINO DAS DONAS	040701	407,00
Lei 75/2013, 12/09 art.º33,n.º1,alinea u)	ASSOCIACAO DESPORTIVA E CULTURAL DA CORRELHA	040701	9 682,50
Lei 75/2013, 12/09 art.º33,n.º1,alinea u)	ASSOCIACAO DESPORTIVA E CULTURAL DA SEARA	040701	609,00
Lei 75/2013, 12/09 art.º33,n.º1,alinea u)	ASSOCIACAO DESPORTIVA E CULTURAL ESTRELAS DE BRANDARA	040701	835,45
Lei 75/2013, 12/09 art.º33,n.º1,alinea u)	ASSOCIACAO DO GRUPO ETNOGRAFICO INFANTIL DO CENTRO PAROQUIAL DE FREIXO	040701	258,40
Lei 75/2013, 12/09 art.º33,n.º1,alinea u)	ASSOCIACAO DOS AMIGOS DAS MARCHAS DE S.JOAO DE PONTE DE LIMA	040701	900,00
Lei 75/2013, 12/09 art.º33,n.º1,alinea u)	ASSOCIACAO FLORESTAL DO LIMA	040701	104 750,59
Lei 75/2013, 12/09 art.º33,n.º1,alinea u)	ASSOCIACAO GRUPO DE SANTO ANDRE DE VITORINO DE PIAES	040701	407,00
Lei 75/2013, 12/09 art.º33,n.º1,alinea u)	ASSOCIACAO MUSICAL DA CORRELHA RECREIA SOM	040701	300,00
Lei 75/2013, 12/09 art.º33,n.º1,alinea u)	ASSOCIACAO PAIS CENTRO EDUCATIVO REFOIOS DO LIMA	04050108	29 089,53
Lei 75/2013, 12/09 art.º33,n.º1,alinea u)	ASSOCIACAO PORTUGUESA DE PAIS E AMIGOS DO CIDADAO COM DEFICIENCIA MENTAL	040701	25 000,00
Lei 75/2013, 12/09 art.º33,n.º1,alinea u)	ASSOCIACAO RECREATIVA E DESPORTIVA DE ANAIS - ARDA	040701	407,00
Lei 75/2013, 12/09 art.º33,n.º1,alinea u)	ASSOCIACAO SOY NINO,SOU CRIANÇA	04050108	2 500,00
Lei 75/2013, 12/09 art.º33,n.º1,alinea u)	ASSOCIAÇÃO C. R. JOGOS E EVENTOS TRADICIONAIS DE SANTA COMBA	040701	407,00
Lei 75/2013, 12/09 art.º33,n.º1,alinea u)	ASSOCIAÇÃO DA VACA DAS CORDAS DE PONTE DE LIMA	040701	2 360,00
Lei 75/2013, 12/09 art.º33,n.º1,alinea u)	ASSOCIAÇÃO DE GUIAS DE PORTUGAL	040701	814,00
Lei 75/2013, 12/09 art.º33,n.º1,alinea u)	ASSOCIAÇÃO DE JOVENS DE BERTIANDOS	040701	835,45
Lei 75/2013, 12/09 art.º33,n.º1,alinea u)	ASSOCIAÇÃO DOS AMIGOS DA PESSOA ESPECIAL LIMIANA	040701	1 710,00
Lei 75/2013, 12/09 art.º33,n.º1,alinea u)	ASSOCIAÇÃO L. V. SANTA GEMA JOVEM	040701	1 500,00

MAPA DE TRANSFERÊNCIAS CORRENTES - DESPESA

ANO: 2014
Unidade: EURO

Disposições Legais	Entidade Financiadora	Classificação Económica	Transferências Efectuadas
Lei 75/2013, 12/09 art.º33,n.º1,alinea u)	BASKET CLUB LIMIENSE	040701	5 188,40
Lei 75/2013, 12/09 art.º33,n.º1,alinea u)	BATOTAS - CLUBE DE DESPORTOS RADICAIS DE PONTE DE LIMA	040701	3 324,80
Lei 75/2013, 12/09 art.º33,n.º1,alinea u)	BRUNO CARLOS ESTEVES TEIXEIRA DOS ANJOS	040802	233,88
Lei 75/2013, 12/09 art.º33,n.º1,alinea u)	BRUNO MIGUEL BRANDAO VIEIRA	040802	1 725,25
Lei 75/2013, 12/09 art.º33,n.º1,alinea u)	CAL-ASSOCIACAO"COMUNIDADE ARTISTICA LIMIANA"	040701	2 624,50
Lei 75/2013, 12/09 art.º33,n.º1,alinea u)	CARLA ALEXANDRA OLIVEIRA MAGALHAES FERNANDES	040802	655,78
Lei 75/2013, 12/09 art.º33,n.º1,alinea u)	CARLOS ALBERTO CUNHA DURAES	040802	880,00
Lei 75/2013, 12/09 art.º33,n.º1,alinea u)	CARLOS ALBERTO SA LIMA	040802	1 102,97
Lei 75/2013, 12/09 art.º33,n.º1,alinea u)	CASA DE CARIDADE DE N. SENHORA DA CONCEICAO	040701	41 950,00
Lei 75/2013, 12/09 art.º33,n.º1,alinea u)	CASA DO CONCELHO DE PONTE DE LIMA	040701	4 399,69
Lei 75/2013, 12/09 art.º33,n.º1,alinea u)	CASA DO POVO DE MOREIRA DO LIMA	040701	6 046,75
Lei 75/2013, 12/09 art.º33,n.º1,alinea u)	CASA DO POVO DE S. JULIAO DE FREIXO	040701	16 828,28
Lei 75/2013, 12/09 art.º33,n.º1,alinea u)	CASA DO POVO DE VITORINO DE PIAES	040701	3 000,00
Lei 75/2013, 12/09 art.º33,n.º1,alinea u)	CATARINA DANTAS SOARES	040802	1 000,00
Lei 75/2013, 12/09 art.º33,n.º1,alinea p)	CENTRO DE CULTURA E DESPORTO DO PESSOAL DA CAMARA MUNICIPAL DE PONTE DE LIMA	040701	45 000,00
Lei 75/2013, 12/09 art.º33,n.º1,alinea u)	CENTRO PAROQUIAL DE S.MARTINHO DA GANDRA	040701	13 396,75
Lei 75/2013, 12/09 art.º33,n.º1,alinea u)	CENTRO PAROQUIAL E SOCIAL DE BEIRAL DO LIMA	040701	6 950,00
Lei 75/2013, 12/09 art.º33,n.º1,alinea u)	CENTRO PAROQUIAL E SOCIAL DE CALHEIROS	040701	9 794,00
Lei 75/2013, 12/09 art.º33,n.º1,alinea u)	CENTRO PAROQUIAL E SOCIAL DE FONTAO	040701	11 850,00
Lei 75/2013, 12/09 art.º33,n.º1,alinea u)	CENTRO PAROQUIAL E SOCIAL DE FORNELOS	040701	6 700,00
Lei 75/2013, 12/09 art.º33,n.º1,alinea u)	CENTRO PAROQUIAL E SOCIAL DE REB. SANTA MARIA	040701	4 000,00
Lei 75/2013, 12/09 art.º33,n.º1,alinea u)	CENTRO PAROQUIAL E SOCIAL DE SANTA CRUZ DO LIMA	040701	2 700,00
Lei 75/2013, 12/09 art.º33,n.º1,alinea u)	CENTRO PAROQUIAL E SOCIAL DE STA. MARIA ANJOS	040701	16 904,75
Lei 75/2013, 12/09 art.º33,n.º1,alinea u)	CENTRO SOCIAL E PAROQUIAL DE ARCOZELO	040701	2 000,00
Lei 75/2013, 12/09 art.º33,n.º1,alinea u)	CENTRO SOCIAL PAROQUIAL DA CORRELHA	040701	6 900,00
Lei 75/2013, 12/09 art.º33,n.º1,alinea u)	CLAUDIA ANDREIA TAVEIRA FERNANDES	040802	1 000,00
Lei 75/2013, 12/09 art.º33,n.º1,alinea u)	CLAUDIA SOFIA DE BRITO MACIEL	040802	1 215,00
Lei 75/2013, 12/09 art.º33,n.º1,alinea u)	CLUBE COLUMBOFILO ASAS DO LIMA	040701	407,00
Lei 75/2013, 12/09 art.º33,n.º1,alinea u)	CLUBE NAUTICO DE PONTE DE LIMA	040701	23 006,54
Lei 75/2013, 12/09 art.º33,n.º1,alinea u)	COMISSAO ORGANIZADORA SUL D LIMA	040701	1 407,00
Lei 75/2013, 12/09 art.º33,n.º1,alinea u)	COMUNIDADE INTERMUNICIPAL DO ALTO MINHO-LIMA	04050108	66 942,61
Lei 75/2013, 12/09 art.º33,n.º1,alinea u)	CONFRARIA GASTRONOMICA DO SARRABULHO A MODA DE PONTE DE LIMA	040701	3 611,00
Lei 75/2013, 12/09 art.º33,n.º1,alinea u)	CORPO NACIONAL DE ESCUTAS C N E ESCUTISMO CATOLICO PORTUGUES	040701	3 256,00
Portaria n.º128/2009, de 30/01 e Portaria n.º164/2011, de 18/04	DANIELA FILIPA SOUSA VIANA	040802	1 000,00
Portaria n.º128/2009, de 30/01 e Portaria n.º164/2011, de 18/04	DOMINGOS CARNEIRO SEQUEIRO ARAUJO	040802	406,29
Portaria n.º128/2009, de 30/01 e Portaria n.º164/2011, de 18/04	DORA MARIA CUNHA ALVES PEREIRA	040802	1 866,89
Portaria n.º128/2009, de 30/01 e Portaria n.º164/2011, de 18/04	EDUARDA FERREIRA DA CUNHA DE ARROCHELA LOBO	040802	5 225,05
Portaria n.º128/2009, de 30/01 e Portaria n.º164/2011, de 18/04	EMILIA DA CONCEIÇÃO AMORIM DA CUNHA COSTA	040802	1 161,62
Lei 75/2013, 12/09 art.º33,n.º1,alinea u)	ESCOLA DESPORTIVA LIMIANA -EDL	040701	17 660,00
Lei 75/2013, 12/09 art.º33,n.º1,alinea u)	FABRICA DA IGREJA PAROQUIAL DE S.JOAO DA RIBEIRA	040701	16 155,00
Lei 75/2013, 12/09 art.º33,n.º1,alinea u)	FABRICA DA IGREJA PAROQUIAL DE SANTA MARIA DOS ANJOS	040701	8 775,00
Portaria n.º128/2009, de 30/01 e Portaria n.º164/2011, de 18/04	FRANCISCO DOS SANTOS PINTO MORINHA	040802	766,30
Portaria n.º128/2009, de 30/01 e Portaria n.º164/2011, de 18/04	FRANCISCO LOURENCO CERQUEIRA CORREIA	040802	1 106,43
Lei 75/2013, 12/09 art.º33,n.º1,alinea m) e art.132º	FREGUESIA DA BOALHOSA	0405010201	2 713,83
Lei 75/2013, 12/09 art.º33,n.º1,alinea m) e art.132º	FREGUESIA DA BOALHOSA	0405010202	476,00
Lei 75/2013, 12/09 art.º33,n.º1,alinea m) e art.132º	FREGUESIA DA BOALHOSA	0405010209	6 501,45

MAPA DE TRANSFERÊNCIAS CORRENTES - DESPESA

ANO: 2014

Unidade: EURO

Disposições Legais	Entidade Financiadora	Classificação Económica	Transferências Efectuadas
Lei 75/2013, 12/09 art.º33,n.º1,alinea m) e art.132º	FREGUESIA DA BOALHOSA	04050108	3 243,60
Lei 75/2013, 12/09 art.º33,n.º1,alinea m) e art.132º	FREGUESIA DA CORRELHA	0405010201	6 699,85
Lei 75/2013, 12/09 art.º33,n.º1,alinea m) e art.132º	FREGUESIA DA CORRELHA	0405010202	5 600,00
Lei 75/2013, 12/09 art.º33,n.º1,alinea m) e art.132º	FREGUESIA DA CORRELHA	0405010209	992,53
Lei 75/2013, 12/09 art.º33,n.º1,alinea m) e art.132º	FREGUESIA DA CORRELHA	04050108	900,00
Lei 75/2013, 12/09 art.º33,n.º1,alinea m) e art.132º	FREGUESIA DA LABRUJA	0405010201	4 492,77
Lei 75/2013, 12/09 art.º33,n.º1,alinea m) e art.132º	FREGUESIA DA LABRUJA	0405010202	3 220,00
Lei 75/2013, 12/09 art.º33,n.º1,alinea m) e art.132º	FREGUESIA DA LABRUJA	0405010209	5 428,23
Lei 75/2013, 12/09 art.º33,n.º1,alinea m) e art.132º	FREGUESIA DA LABRUJA	04050108	2 671,20
Lei 75/2013, 12/09 art.º33,n.º1,alinea m) e art.132º	FREGUESIA DE ANAIS	0405010201	5 083,40
Lei 75/2013, 12/09 art.º33,n.º1,alinea m) e art.132º	FREGUESIA DE ANAIS	0405010202	3 444,00
Lei 75/2013, 12/09 art.º33,n.º1,alinea m) e art.132º	FREGUESIA DE ANAIS	0405010209	3 548,62
Lei 75/2013, 12/09 art.º33,n.º1,alinea m) e art.132º	FREGUESIA DE ANAIS	04050108	1 526,40
Lei 75/2013, 12/09 art.º33,n.º1,alinea m) e art.132º	FREGUESIA DE ARCA E PONTE DE LIMA	0405010201	1 335,94
Lei 75/2013, 12/09 art.º33,n.º1,alinea m) e art.132º	FREGUESIA DE ARCA E PONTE DE LIMA	0405010202	100 201,46
Lei 75/2013, 12/09 art.º33,n.º1,alinea m) e art.132º	FREGUESIA DE ARCA E PONTE DE LIMA	0405010209	1 323,82
Lei 75/2013, 12/09 art.º33,n.º1,alinea m) e art.132º	FREGUESIA DE ARCOZELO	0405010201	16 958,74
Lei 75/2013, 12/09 art.º33,n.º1,alinea m) e art.132º	FREGUESIA DE ARCOZELO	0405010202	36 840,19
Lei 75/2013, 12/09 art.º33,n.º1,alinea m) e art.132º	FREGUESIA DE ARCOZELO	0405010209	7 876,00
Lei 75/2013, 12/09 art.º33,n.º1,alinea m) e art.132º	FREGUESIA DE ARDEGÃO FREIXO E MATO	0405010201	8 174,19
Lei 75/2013, 12/09 art.º33,n.º1,alinea m) e art.132º	FREGUESIA DE ARDEGÃO FREIXO E MATO	0405010202	6 698,00
Lei 75/2013, 12/09 art.º33,n.º1,alinea m) e art.132º	FREGUESIA DE ARDEGÃO FREIXO E MATO	0405010209	13 133,01
Lei 75/2013, 12/09 art.º33,n.º1,alinea m) e art.132º	FREGUESIA DE ARDEGÃO FREIXO E MATO	04050108	5 151,60
Lei 75/2013, 12/09 art.º33,n.º1,alinea m) e art.132º	FREGUESIA DE BARRIO E CEPOES	0405010201	6 181,54
Lei 75/2013, 12/09 art.º33,n.º1,alinea m) e art.132º	FREGUESIA DE BARRIO E CEPOES	0405010202	6 370,00
Lei 75/2013, 12/09 art.º33,n.º1,alinea m) e art.132º	FREGUESIA DE BARRIO E CEPOES	0405010209	17 196,58
Lei 75/2013, 12/09 art.º33,n.º1,alinea m) e art.132º	FREGUESIA DE BEIRAL DO LIMA	0405010201	3 949,24
Lei 75/2013, 12/09 art.º33,n.º1,alinea m) e art.132º	FREGUESIA DE BEIRAL DO LIMA	0405010202	2 520,00
Lei 75/2013, 12/09 art.º33,n.º1,alinea m) e art.132º	FREGUESIA DE BEIRAL DO LIMA	0405010209	9 404,65
Lei 75/2013, 12/09 art.º33,n.º1,alinea m) e art.132º	FREGUESIA DE BEIRAL DO LIMA	04050108	4 770,00
Lei 75/2013, 12/09 art.º33,n.º1,alinea m) e art.132º	FREGUESIA DE BERTIANDOS	0405010201	736,73
Lei 75/2013, 12/09 art.º33,n.º1,alinea m) e art.132º	FREGUESIA DE BERTIANDOS	0405010202	840,00
Lei 75/2013, 12/09 art.º33,n.º1,alinea m) e art.132º	FREGUESIA DE BERTIANDOS	0405010209	23 542,95
Lei 75/2013, 12/09 art.º33,n.º1,alinea m) e art.132º	FREGUESIA DE BERTIANDOS	04050108	8 480,00
Lei 75/2013, 12/09 art.º33,n.º1,alinea m) e art.132º	FREGUESIA DE BRANDARA	0405010201	6 831,36
Lei 75/2013, 12/09 art.º33,n.º1,alinea m) e art.132º	FREGUESIA DE BRANDARA	0405010202	2 100,00
Lei 75/2013, 12/09 art.º33,n.º1,alinea m) e art.132º	FREGUESIA DE BRANDARA	0405010209	7 529,86
Lei 75/2013, 12/09 art.º33,n.º1,alinea m) e art.132º	FREGUESIA DE BRANDARA	04050108	594,00
Lei 75/2013, 12/09 art.º33,n.º1,alinea m) e art.132º	FREGUESIA DE CABACOS E FOJO LOBAL	0405010201	6 294,05
Lei 75/2013, 12/09 art.º33,n.º1,alinea m) e art.132º	FREGUESIA DE CABACOS E FOJO LOBAL	0405010202	20 070,00
Lei 75/2013, 12/09 art.º33,n.º1,alinea m) e art.132º	FREGUESIA DE CABACOS E FOJO LOBAL	0405010209	715,09
Lei 75/2013, 12/09 art.º33,n.º1,alinea m) e art.132º	FREGUESIA DE CABRAÇÃO E MOREIRA DO LIMA	0405010201	7 441,20
Lei 75/2013, 12/09 art.º33,n.º1,alinea m) e art.132º	FREGUESIA DE CABRAÇÃO E MOREIRA DO LIMA	0405010202	4 760,00
Lei 75/2013, 12/09 art.º33,n.º1,alinea m) e art.132º	FREGUESIA DE CABRAÇÃO E MOREIRA DO LIMA	0405010209	13 269,56
Lei 75/2013, 12/09 art.º33,n.º1,alinea m) e art.132º	FREGUESIA DE CABRAÇÃO E MOREIRA DO LIMA	04050108	3 817,44
Lei 75/2013, 12/09 art.º33,n.º1,alinea m) e art.132º	FREGUESIA DE CÁLHEIROS	0405010201	4 817,58

MAPA DE TRANSFERÊNCIAS CORRENTES - DESPESA

ANO: 2014

Unidade: EURO

Disposições Legais	Entidade Financiadora	Classificação Económica	Transferências Efectuadas
Lei 75/2013, 12/09 art.º33,n.º1,alinea m) e art.132º	FREGUESIA DE CALHEIROS	0405010202	2 380,00
Lei 75/2013, 12/09 art.º33,n.º1,alinea m) e art.132º	FREGUESIA DE CALHEIROS	0405010209	3 110,47
Lei 75/2013, 12/09 art.º33,n.º1,alinea m) e art.132º	FREGUESIA DE CALHEIROS	04050108	864,00
Lei 75/2013, 12/09 art.º33,n.º1,alinea m) e art.132º	FREGUESIA DE CALVELO	0405010201	4 216,76
Lei 75/2013, 12/09 art.º33,n.º1,alinea m) e art.132º	FREGUESIA DE CALVELO	0405010202	3 080,00
Lei 75/2013, 12/09 art.º33,n.º1,alinea m) e art.132º	FREGUESIA DE CALVELO	0405010209	10 213,10
Lei 75/2013, 12/09 art.º33,n.º1,alinea m) e art.132º	FREGUESIA DE CALVELO	04050108	3 335,40
Lei 75/2013, 12/09 art.º33,n.º1,alinea m) e art.132º	FREGUESIA DE ESTORAOS	0405010201	4 620,47
Lei 75/2013, 12/09 art.º33,n.º1,alinea m) e art.132º	FREGUESIA DE ESTORAOS	0405010204	1 378,00
Lei 75/2013, 12/09 art.º33,n.º1,alinea m) e art.132º	FREGUESIA DE ESTORAOS	0405010209	4 707,13
Lei 75/2013, 12/09 art.º33,n.º1,alinea m) e art.132º	FREGUESIA DE ESTORAOS	04050108	1 438,80
Lei 75/2013, 12/09 art.º33,n.º1,alinea m) e art.132º	FREGUESIA DE FACHA	0405010201	5 535,76
Lei 75/2013, 12/09 art.º33,n.º1,alinea m) e art.132º	FREGUESIA DE FACHA	0405010209	21 081,81
Lei 75/2013, 12/09 art.º33,n.º1,alinea m) e art.132º	FREGUESIA DE FEITOSA	0405010201	4 029,18
Lei 75/2013, 12/09 art.º33,n.º1,alinea m) e art.132º	FREGUESIA DE FEITOSA	0405010209	415,95
Lei 75/2013, 12/09 art.º33,n.º1,alinea m) e art.132º	FREGUESIA DE FONTAO	0405010201	4 585,20
Lei 75/2013, 12/09 art.º33,n.º1,alinea m) e art.132º	FREGUESIA DE FONTAO	0405010202	3 248,00
Lei 75/2013, 12/09 art.º33,n.º1,alinea m) e art.132º	FREGUESIA DE FONTAO	0405010209	21 956,47
Lei 75/2013, 12/09 art.º33,n.º1,alinea m) e art.132º	FREGUESIA DE FONTAO	04050108	8 151,20
Lei 75/2013, 12/09 art.º33,n.º1,alinea m) e art.132º	FREGUESIA DE FORNELOS E QUEJADA	0405010201	7 562,80
Lei 75/2013, 12/09 art.º33,n.º1,alinea m) e art.132º	FREGUESIA DE FORNELOS E QUEJADA	0405010202	14 424,00
Lei 75/2013, 12/09 art.º33,n.º1,alinea m) e art.132º	FREGUESIA DE FORNELOS E QUEJADA	0405010209	28 774,92
Lei 75/2013, 12/09 art.º33,n.º1,alinea m) e art.132º	FREGUESIA DE FORNELOS E QUEJADA	04050108	13 218,20
Lei 75/2013, 12/09 art.º33,n.º1,alinea m) e art.132º	FREGUESIA DE FRIASTELAS	0405010201	3 827,20
Lei 75/2013, 12/09 art.º33,n.º1,alinea m) e art.132º	FREGUESIA DE FRIASTELAS	0405010202	2 800,00
Lei 75/2013, 12/09 art.º33,n.º1,alinea m) e art.132º	FREGUESIA DE FRIASTELAS	0405010209	11 196,53
Lei 75/2013, 12/09 art.º33,n.º1,alinea m) e art.132º	FREGUESIA DE FRIASTELAS	04050108	3 564,00
Lei 75/2013, 12/09 art.º33,n.º1,alinea m) e art.132º	FREGUESIA DE GANDRA	0405010201	5 228,40
Lei 75/2013, 12/09 art.º33,n.º1,alinea m) e art.132º	FREGUESIA DE GANDRA	0405010202	1 827,00
Lei 75/2013, 12/09 art.º33,n.º1,alinea m) e art.132º	FREGUESIA DE GANDRA	0405010209	13 870,53
Lei 75/2013, 12/09 art.º33,n.º1,alinea m) e art.132º	FREGUESIA DE GANDRA	04050108	3 400,00
Lei 75/2013, 12/09 art.º33,n.º1,alinea m) e art.132º	FREGUESIA DE GEMIEIRA	0405010201	4 046,25
Lei 75/2013, 12/09 art.º33,n.º1,alinea m) e art.132º	FREGUESIA DE GEMIEIRA	0405010202	3 192,00
Lei 75/2013, 12/09 art.º33,n.º1,alinea m) e art.132º	FREGUESIA DE GEMIEIRA	0405010209	143,29
Lei 75/2013, 12/09 art.º33,n.º1,alinea m) e art.132º	FREGUESIA DE GONDUFE	0405010201	3 955,81
Lei 75/2013, 12/09 art.º33,n.º1,alinea m) e art.132º	FREGUESIA DE GONDUFE	0405010202	2 660,00
Lei 75/2013, 12/09 art.º33,n.º1,alinea m) e art.132º	FREGUESIA DE GONDUFE	0405010209	7 948,48
Lei 75/2013, 12/09 art.º33,n.º1,alinea m) e art.132º	FREGUESIA DE GONDUFE	04050108	4 082,40
Lei 75/2013, 12/09 art.º33,n.º1,alinea m) e art.132º	FREGUESIA DE LABRUJO,RENDUFE E VILAR DO MONTE	0405010201	5 154,74
Lei 75/2013, 12/09 art.º33,n.º1,alinea m) e art.132º	FREGUESIA DE LABRUJO,RENDUFE E VILAR DO MONTE	0405010202	2 856,00
Lei 75/2013, 12/09 art.º33,n.º1,alinea m) e art.132º	FREGUESIA DE LABRUJO,RENDUFE E VILAR DO MONTE	0405010209	5 298,52
Lei 75/2013, 12/09 art.º33,n.º1,alinea m) e art.132º	FREGUESIA DE NAVIO E VITORINO DOS PIAES	0405010201	7 011,20
Lei 75/2013, 12/09 art.º33,n.º1,alinea m) e art.132º	FREGUESIA DE NAVIO E VITORINO DOS PIAES	0405010202	4 228,00
Lei 75/2013, 12/09 art.º33,n.º1,alinea m) e art.132º	FREGUESIA DE NAVIO E VITORINO DOS PIAES	0405010209	18 802,34
Lei 75/2013, 12/09 art.º33,n.º1,alinea m) e art.132º	FREGUESIA DE NAVIO E VITORINO DOS PIAES	04050108	8 370,00
Lei 75/2013, 12/09 art.º33,n.º1,alinea m) e art.132º	FREGUESIA DE POIARES	0405010201	4 231,52

MAPA DE TRANSFERÊNCIAS CORRENTES - DESPESA

ANO: 2014

Unidade: EURO

Disposições Legais	Entidade Financiadora	Classificação Económica	Transferências Efectuadas
Lei 75/2013, 12/09 art.º33,n.º1,alinea m) e art.132º	FREGUESIA DE POIARES	0405010202	1 540,00
Lei 75/2013, 12/09 art.º33,n.º1,alinea m) e art.132º	FREGUESIA DE POIARES	0405010209	18 182,35
Lei 75/2013, 12/09 art.º33,n.º1,alinea m) e art.132º	FREGUESIA DE REBORDOES DE SANTA MARIA	0405010201	4 354,63
Lei 75/2013, 12/09 art.º33,n.º1,alinea m) e art.132º	FREGUESIA DE REBORDOES DE SANTA MARIA	0405010202	2 380,00
Lei 75/2013, 12/09 art.º33,n.º1,alinea m) e art.132º	FREGUESIA DE REBORDOES DE SANTA MARIA	0405010209	413,86
Lei 75/2013, 12/09 art.º33,n.º1,alinea m) e art.132º	FREGUESIA DE REBORDOES DE SANTA MARIA	04050108	4 320,00
Lei 75/2013, 12/09 art.º33,n.º1,alinea m) e art.132º	FREGUESIA DE REBORDOES SOUTO	0405010201	5 011,00
Lei 75/2013, 12/09 art.º33,n.º1,alinea m) e art.132º	FREGUESIA DE REBORDOES SOUTO	0405010202	7 280,00
Lei 75/2013, 12/09 art.º33,n.º1,alinea m) e art.132º	FREGUESIA DE REBORDOES SOUTO	0405010209	420,11
Lei 75/2013, 12/09 art.º33,n.º1,alinea m) e art.132º	FREGUESIA DE REFOIOS DO LIMA	0405010201	1 786,16
Lei 75/2013, 12/09 art.º33,n.º1,alinea m) e art.132º	FREGUESIA DE REFOIOS DO LIMA	0405010202	3 640,00
Lei 75/2013, 12/09 art.º33,n.º1,alinea m) e art.132º	FREGUESIA DE REFOIOS DO LIMA	0405010209	2 323,85
Lei 75/2013, 12/09 art.º33,n.º1,alinea m) e art.132º	FREGUESIA DE RIBEIRA	0405010201	5 828,73
Lei 75/2013, 12/09 art.º33,n.º1,alinea m) e art.132º	FREGUESIA DE RIBEIRA	0405010202	3 080,00
Lei 75/2013, 12/09 art.º33,n.º1,alinea m) e art.132º	FREGUESIA DE RIBEIRA	0405010209	13 018,56
Lei 75/2013, 12/09 art.º33,n.º1,alinea m) e art.132º	FREGUESIA DE RIBEIRA	04050108	4 596,00
Lei 75/2013, 12/09 art.º33,n.º1,alinea m) e art.132º	FREGUESIA DE S.PEDRO DE ARCOS	0405010201	4 926,85
Lei 75/2013, 12/09 art.º33,n.º1,alinea m) e art.132º	FREGUESIA DE S.PEDRO DE ARCOS	0405010202	3 640,00
Lei 75/2013, 12/09 art.º33,n.º1,alinea m) e art.132º	FREGUESIA DE S.PEDRO DE ARCOS	0405010209	5 183,87
Lei 75/2013, 12/09 art.º33,n.º1,alinea m) e art.132º	FREGUESIA DE S.PEDRO DE ARCOS	04050108	2 480,40
Lei 75/2013, 12/09 art.º33,n.º1,alinea m) e art.132º	FREGUESIA DE SA	0405010201	3 408,73
Lei 75/2013, 12/09 art.º33,n.º1,alinea m) e art.132º	FREGUESIA DE SA	0405010202	2 100,00
Lei 75/2013, 12/09 art.º33,n.º1,alinea m) e art.132º	FREGUESIA DE SA	0405010209	11 185,18
Lei 75/2013, 12/09 art.º33,n.º1,alinea m) e art.132º	FREGUESIA DE SA	04050108	1 320,00
Lei 75/2013, 12/09 art.º33,n.º1,alinea m) e art.132º	FREGUESIA DE SANTA COMBA	0405010201	3 306,26
Lei 75/2013, 12/09 art.º33,n.º1,alinea m) e art.132º	FREGUESIA DE SANTA COMBA	0405010202	58 999,60
Lei 75/2013, 12/09 art.º33,n.º1,alinea m) e art.132º	FREGUESIA DE SANTA COMBA	0405010209	3 992,16
Lei 75/2013, 12/09 art.º33,n.º1,alinea m) e art.132º	FREGUESIA DE SANTA COMBA	04050108	1 908,00
Lei 75/2013, 12/09 art.º33,n.º1,alinea m) e art.132º	FREGUESIA DE SANTA CRUZ DO LIMA	0405010201	6 214,65
Lei 75/2013, 12/09 art.º33,n.º1,alinea m) e art.132º	FREGUESIA DE SANTA CRUZ DO LIMA	0405010209	389,91
Lei 75/2013, 12/09 art.º33,n.º1,alinea m) e art.132º	FREGUESIA DE SEARA	0405010201	3 540,08
Lei 75/2013, 12/09 art.º33,n.º1,alinea m) e art.132º	FREGUESIA DE SEARA	0405010202	1 260,00
Lei 75/2013, 12/09 art.º33,n.º1,alinea m) e art.132º	FREGUESIA DE SEARA	0405010209	6 695,72
Lei 75/2013, 12/09 art.º33,n.º1,alinea m) e art.132º	FREGUESIA DE SEARA	04050108	3 339,00
Lei 75/2013, 12/09 art.º33,n.º1,alinea m) e art.132º	FREGUESIA DE SERDEDELO	0405010201	3 596,77
Lei 75/2013, 12/09 art.º33,n.º1,alinea m) e art.132º	FREGUESIA DE SERDEDELO	0405010209	390,87
Lei 75/2013, 12/09 art.º33,n.º1,alinea m) e art.132º	FREGUESIA DE VITORINO DAS DONAS	0405010201	4 156,60
Lei 75/2013, 12/09 art.º33,n.º1,alinea m) e art.132º	FREGUESIA DE VITORINO DAS DONAS	0405010209	8 513,11
Lei 75/2013, 12/09 art.º33,n.º1,alinea m) e art.132º	FREGUESIA DE VITORINO DAS DONAS	04050108	4 293,00
Lei 75/2013, 12/09 art.º33,n.º1,alinea u)	FUTEBOL CLUBE DE CABACOS	040701	610,88
Lei 75/2013, 12/09 art.º33,n.º1,alinea u)	GACEL - GRUPO DE ACCAO, CULTURA E ESTUDOS LIMIANOS	040701	855,00
Portaria n.º128/2009, de 30/01 e Portaria n.º164/2011, de 18/04	GRACINDA DE JESUS PEREIRA DE FREITAS	040802	531,53
Lei 75/2013, 12/09 art.º33,n.º1,alinea u)	GRUPO ANIMADOR DA LABRUJA	040701	407,00
Lei 75/2013, 12/09 art.º33,n.º1,alinea u)	GRUPO COLUMBOFILO LIMIANO	040701	407,00
Lei 75/2013, 12/09 art.º33,n.º1,alinea u)	GRUPO CULTURAL DE ESTORAOS	040701	6 046,75
Lei 75/2013, 12/09 art.º33,n.º1,alinea u)	GRUPO CULTURAL E RECREATIVO DE DANCAS E CANTARES DE PONTE DE LIMA	040701	1 682,85

MAPA DE TRANSFERÊNCIAS CORRENTES - DESPESA

ANO: 2014

Unidade: EURO

Disposições Legais	Entidade Financiadora	Classificação Económica	Transferências Efectuadas
Lei 75/2013, 12/09 art.º33,n.º1,alinea u)	GRUPO CULTURAL MUSICAL ORQUESTRA DE VITORINO DAS DONAS	040701	1 251,20
Lei 75/2013, 12/09 art.º33,n.º1,alinea u)	GRUPO DE ANIMACAO CULTURAL DO BARRIO	040701	1 398,88
Lei 75/2013, 12/09 art.º33,n.º1,alinea u)	GRUPO DE CULTURA MUSICAL DE PONTE DE LIMA	040701	12 108,80
Lei 75/2013, 12/09 art.º33,n.º1,alinea u)	GRUPO DE DANCAS E CANTARES DO NEIVA DE SANDIAES	040701	5 103,74
Lei 75/2013, 12/09 art.º33,n.º1,alinea u)	GRUPO DE ESPADELADEIRAS DE REBORDOES SOUTO	040701	515,85
Lei 75/2013, 12/09 art.º33,n.º1,alinea u)	GRUPO DESPORTIVO AGUIAS DE SOUTO	040701	1 221,76
Lei 75/2013, 12/09 art.º33,n.º1,alinea u)	GRUPO DESPORTIVO DE BERTIANDOS	040701	5 864,26
Lei 75/2013, 12/09 art.º33,n.º1,alinea u)	GRUPO DESPORTIVO DE MOREIRA DO LIMA	040701	8 719,93
Lei 75/2013, 12/09 art.º33,n.º1,alinea u)	GRUPO DESPORTIVO DE VITORINO DE PIAES	040701	6 515,98
Lei 75/2013, 12/09 art.º33,n.º1,alinea u)	GRUPO DESPORTIVO E CULTURAL DE REFOIOS	040701	2 428,96
Lei 75/2013, 12/09 art.º33,n.º1,alinea u)	GRUPO ETNO-FOLCLORICO DE REFOIOS	040701	1 275,85
Lei 75/2013, 12/09 art.º33,n.º1,alinea u)	GRUPO RECREATIVO CULTURAL E DESPORTIVO DA GANDRA-GRECUDEGA	040701	1 221,76
Portaria n.º128/2009, de 30/01 e Portaria n.º164/2011, de 18/04	HELENA SOFIA MORGADO RIBEIRO	040802	685,50
Portaria n.º128/2009, de 30/01 e Portaria n.º164/2011, de 18/04	JOANA DANTAS SOARES	040802	1 000,00
Portaria n.º128/2009, de 30/01 e Portaria n.º164/2011, de 18/04	JOANA ISABEL DE FREITAS CRUZ	040802	120,00
Portaria n.º128/2009, de 30/01 e Portaria n.º164/2011, de 18/04	JORGE ALEXANDRE PEREIRA DANTAS	040802	1 000,00
Portaria n.º128/2009, de 30/01 e Portaria n.º164/2011, de 18/04	JORGE FERNANDO COELHO CERQUEIRA	040802	3 637,92
Portaria n.º128/2009, de 30/01 e Portaria n.º164/2011, de 18/04	JOSE DA SILVA NUNES	040802	1 536,03
Portaria n.º128/2009, de 30/01 e Portaria n.º164/2011, de 18/04	JOSE GOMES FERNANDES	040802	395,77
Portaria n.º128/2009, de 30/01 e Portaria n.º164/2011, de 18/04	JOSE MANUEL MATOS LOPES	040802	1 685,18
Portaria n.º128/2009, de 30/01 e Portaria n.º164/2011, de 18/04	JOSE MANUEL SILVA ARAUJO	040802	1 774,58
Portaria n.º128/2009, de 30/01 e Portaria n.º164/2011, de 18/04	JOSE PEDRO CERQUEIRA ALVES	040802	404,63
Portaria n.º128/2009, de 30/01 e Portaria n.º164/2011, de 18/04	JOSE SERAFIM SOBRINHO	040802	742,76
Portaria n.º128/2009, de 30/01 e Portaria n.º164/2011, de 18/04	JULIANA CATARINA PEREIRA BRITO	040802	1 122,82
Portaria n.º128/2009, de 30/01 e Portaria n.º164/2011, de 18/04	LUIS FILIPE PINTO FERREIRA GOMES	040802	1 100,00
Portaria n.º128/2009, de 30/01 e Portaria n.º164/2011, de 18/04	MANUEL OLIVEIRA VAZ	040802	490,29
Portaria n.º128/2009, de 30/01 e Portaria n.º164/2011, de 18/04	MANUEL TOMAS FERNANDES FERREIRA BRANDAO	040802	1 045,33
Portaria n.º128/2009, de 30/01 e Portaria n.º164/2011, de 18/04	MARIA ALICE MONTEIRO CERQUEIRA AMORIM	040802	1 722,29
Portaria n.º128/2009, de 30/01 e Portaria n.º164/2011, de 18/04	MARIA CRISTINA BARBOSA DA CUNHA SOUSA	040802	488,17
Portaria n.º128/2009, de 30/01 e Portaria n.º164/2011, de 18/04	MARIA DAS DORES FIÚZA VAZ VIANA	040802	233,88
Portaria n.º128/2009, de 30/01 e Portaria n.º164/2011, de 18/04	MARIA DO SAMEIRO DE BRITO RODRIGUES FERNANDES	040802	174,83
Portaria n.º128/2009, de 30/01 e Portaria n.º164/2011, de 18/04	MARIA TERESA CORREIA DE MATOS	040802	132,60
Portaria n.º128/2009, de 30/01 e Portaria n.º164/2011, de 18/04	MARIANA VANESSA FERREIRA VIEIRA	040802	1 000,00
Portaria n.º128/2009, de 30/01 e Portaria n.º164/2011, de 18/04	MIGUEL JORGE PEREIRA GUERRA	040802	962,50
Portaria n.º128/2009, de 30/01 e Portaria n.º164/2011, de 18/04	MIGUEL PEDRO FIGUEIREDO VIDIGAL	040802	6 630,87
Portaria n.º128/2009, de 30/01 e Portaria n.º164/2011, de 18/04	MÁRCIA TORRES LIMA	040802	175,00
Lei 75/2013, 12/09 art.º33,n.º1,alinea u)	P L ARTE ASSOCIACAO DE ARTESAO S DE PONTE DE LIMA	040701	1 244,50
Portaria n.º128/2009, de 30/01 e Portaria n.º164/2011, de 18/04	PATRICIA ISABEL LIMA CARLOS	040802	1 018,50
Portaria n.º128/2009, de 30/01 e Portaria n.º164/2011, de 18/04	PAULO JORGE DA COSTA REIS	040802	525,00
Lei 75/2013, 12/09 art.º33,n.º1,alinea u)	RANCHO DAS LAVRADEIRAS S. MARTINHO DA GANDRA	040701	1 682,85
Lei 75/2013, 12/09 art.º33,n.º1,alinea u)	RANCHO FOLCLORICO DA CORRELHA	040701	1 275,85
Lei 75/2013, 12/09 art.º33,n.º1,alinea u)	RANCHO FOLCLORICO DAS LAVRADEIRAS DE GONDUFE	040701	1 351,30
Lei 75/2013, 12/09 art.º33,n.º1,alinea u)	RANCHO FOLCLORICO E ETNOGRAFICO DA CASA DO POVO DE POIARES	040701	515,85
Lei 75/2013, 12/09 art.º33,n.º1,alinea o)	RENATO PITA MOTORSPORT EVENTS.LDA	040701	2 560,00
Portaria n.º128/2009, de 30/01 e Portaria n.º164/2011, de 18/04	RICARDO ELEUTERIO MARINHO SILVA MIRANDA	040802	5 226,10
Portaria n.º128/2009, de 30/01 e Portaria n.º164/2011, de 18/04	ROSA MARIA FERNANDES PEREIRA	040802	928,28

MAPA DE TRANSFERÊNCIAS CORRENTES - DESPESA

ANO: 2014

Unidade: EURO

Disposições Legais	Entidade Financiadora	Classificação Económica	Transferências Efectuadas
Portaria n.º128/2009, de 30/01 e Portaria n.º164/2011, de 18/04	RUI ARAUJO CERQUEIRA	040802	345,57
Portaria n.º128/2009, de 30/01 e Portaria n.º164/2011, de 18/04	SALVADOR ALVES FERNANDES	040802	1 341,61
Lei 75/2013, 12/09 art.º33,n.º1,alinea u)	SERVICOS MUNICIPALIZADOS DE SANEAMENTO BASICO	04050101	163 193,91
Portaria n.º128/2009, de 30/01 e Portaria n.º164/2011, de 18/04	SOFIA ISABEL BAGO VIEIRA	040802	104,00
Portaria n.º128/2009, de 30/01 e Portaria n.º164/2011, de 18/04	SONIA PAULA LOPES DURAES CERQUEIRA	040802	475,43
Lei 75/2013, 12/09 art.º33,n.º1,alinea u)	SPAC BTT - S.PEDRO D'ARCOS ASSOCIACAO DE CICLISMO	040701	407,00
Portaria n.º128/2009, de 30/01 e Portaria n.º164/2011, de 18/04	SUSANA MARISA AMORIM PEREIRA	040802	591,56
Portaria n.º128/2009, de 30/01 e Portaria n.º164/2011, de 18/04	TERESA SOFIA OLIVEIRA VIEIRA GONÇALVES DA SILVA	040802	770,00
Portaria n.º128/2009, de 30/01 e Portaria n.º164/2011, de 18/04	TRACOS D ARQ GABINETE DE ARQUITECTURA, LDA.	040802	1 843,60
Lei 75/2013, 12/09 art.º33,n.º1,alinea u)	TURISMO DO PORTO E NORTE DE PORTUGAL	040701	25 950,00
Lei 75/2013, 12/09 art.º33,n.º1,alinea u)	UNIAO DESPORTIVA E CULTURAL DE GEMEIRA	040701	922,85
Portaria n.º128/2009, de 30/01 e Portaria n.º164/2011, de 18/04	VASCO JOSE DA COSTA BAPTISTA	040802	1 056,03
TOTAL.....			2 998 858,73

E N T I D A D E										M a p a d e E m p r e s t i m o s O b t i d o s					A N O D E 2 0 1 4		
Município de Ponte de Lima																	
Caracterização do Empréstimo	Data da Aprovação pela A.M.	Data de Contratação	Anos decorridos	Visto do TC		Finalidade do Empréstimo [©]	Capital		Encargos do Ano			Encargos do ano vencidos e não pagos	Divida em 1 de Janeiro	Divida em 31 de Dezembro	Observações		
				Nº registo	Data		Contratado	Utilizado	Taxa de Juro Inicial	Actual	Amortizações					Juros	Total
Médio e longo prazos:																	
Caixa Geral de Depósitos																	
Habituação Social - Arcozelo 1ª fase	30/4/98	27/8/98	16	22394	28/7/98	(I) a)	946 055,01	915 274,19	1,71	0,51	39 050,02	918,40	39 968,42	0,00	0,00	453 619,97	414 569,95
Intempéries	29/9/01	14/11/01	13			(I) a)	997 595,79	997 595,79	1,56	0,63	61 500,23	2 091,87	63 592,10	0,00	0,00	499 275,62	437 775,39
Habituação Social - Arcozelo 2ª fase	22/12/01	4/10/02	12	197002	11/9/02	(I) a)	426 133,02	396 230,34	1,56	1,28	17 293,77	1 369,14	18 662,91	0,00	0,00	250 167,11	232 873,34
Banco Espírito Santo																	
Habituação Social - Freixo	30/4/97	10/5/01	13	612/01	19/4/01	(I) a)	443 875,26	443 875,26	1,89	0,97	18 312,75	1 124,65	19 437,40	0,00	0,00	289 608,75	271 296,00
T o t a l							2 813 659,08	2 752 975,58			136 156,77	5 504,06	141 660,83	0,00	0,00	1 492 671,45	1 356 514,68
Limite de Endividamento:																	
© Utilizar (I), se estiver isento do limite de endividamento, indicando a legislação aplicável, e (N), no caso contrário																	
(I) a) alínea a) do nº2 do artº 61 da Lei nº2/2007, de 15 de Janeiro																	

ENTIDADE		OUTRAS DÍVIDAS A TERCEIROS		DATA	ANO	PAGINA
MPL		MES : 12 - DEZEMBRO		2015/04/02	2014	1
COD. CONTA	TERCEIRO	DESIGNAÇÃO	SALDO INICIAL		SALDO FINAL	
			DEBITO	CREDITO	DEVEDOR	CREADOR
22		FORNECEDORES		484.851,39		1.693.523,37
22.1		Fornecedores c/corrente		1.045,01		5.604,01
	1726	BMCAR - TLCI AUTOMOVEIS, S.A.		195,00		
	3045	CALCADA & COSTA - REPARACAO DE AUTOMOVEIS, LDA.				5.437,96
	4881	PIANOS RUI MACEDO, UNIPessoal LDA				166,05
	5640	LIMA TERRAE COOPERATIVA DE PRODUTOS ALIMENTARES		450,01		
	5891	CUNHA GONCALVES GOMES UNIPessoal		400,00		
22.2		Fornecedores conta corrente				1.399.573,02
22.8		Fornecedores - Facturas em recepção e conferência		483.806,38		288.346,34
22.8.1		C/ Terceiros		481.020,49		249.561,44
	10	PAPELARIA LAIDE, BALREIRA, LDA		359,16		
	1009	SERRALHARIA CIVIL, DE FRANCISCO GOMES, LDA				61,50
	102	CGITI PORTUGAL, SA		180,81		180,81
	1082	CRONOGRAMA, SISTEMAS DE INFORMATICA E FORMACAO, LDA				12,90
	11	ANTONIO MARTINS & FILHOS, LDA		488,80		2.278,00
	1125	INDUSTRIAL EXPLORADORA DE GRANITOS DE SANTO OVIDIO, LDA.				1.377,60
	1155	RESULIMA-VALORIZACAO TRAT.RES.SOLIDOS,S.A.		19.878,50		20.699,40
	1212	ESCOLA PROFISSIONAL DE AGRICULTURA E DESENVOLVIMENTO RURAL DE PONTE DE LIMA				922,50
	124	ARMAZENS FERRO ACO METAIS LIMA, LDA.		271,93		306,65
	1240	SOCIEDADE PORTUGUESA DE AUTORES		1.004,00		1.008,00
	1287	PAPELIMA DE PEREIRA E BRANDAO, LDA		380,65		267,70
	13	SOLIMIANA - SOC. MATERIAIS DE CONSTRUCAO, LDA		1.310,88		2.811,81
	130	SCHMITT - ELEVADORES, LDA.				675,27
	1345	EUREST (PORTUGAL)-SOC.EUROPEIA DE RESTAURANTES, LDA.				3.395,03
	1381	RESTAURANTE A COZINHA VELHA, LDA.				500,35
	145	ELECTRO-ACTIVA, COM. ART. ELECTRICOS, LDA.				57,80
	150	CALDAS E MARTINS LDA		78,14		
	1509	SEMURAL-SOC.EMP.URBANOS, LDA.		63,96		
	1574	BRICANTEL-COM.MATERIAL ELECTRICO DE BRAGANCA, LDA.				516,60
	1598	ANTONIO MANUEL REBORDAO MONTALVO		60,00		
	162	TULHA CHURRASQUEIRA, LDA		465,50		1.051,71
	1643	BELTRAO COELHO "MINHO" SISTEMAS DE ESCRITORIO, LDA		111,18		
	1659	FRIOLIVEIRA-REFRIGERACAO & AR CONDICIONADO, LDA		813,53		
	169	GRAFICA DA GRACIOSA, LDA.		103,32		402,82
	170	AUTOS DE ALUGUER CENTRAIS LIMARENSE, LDA.				1.168,17
	1719	AREA ALTO MINHO-AGENCIA REGIONAL DE ENERGIA E AMBIENTE DO ALTO MINHO				615,00
	172	TEATRO NOROESTE - CENTRO DRAMATICO DE VIANA CRL				200,00
	1797	AUTO-SUECO, LDA.				705,93
	1799	CELIA MARIA TITO DUARTE		980,00		
	1835	MATERIALIA - MATERIAIS DE CONSTRUCAO, LDA		387,65		144,23
	1904	PAULO & CESAR-INFORMATICA, LDA		1.077,29		619,77
	1931	ROGERIO DA SILVA GUERRA				191,60
	1959	ITRON-SISTEMAS DE MEDIÇÃO, LDA.		65,90		
	2007	VIA HERTZ, RADIOCOMUNICACOES, LDA				158,06
	2058	AREAL EDITORES, SA				245,97
	2084	GRUPNOR-GRUPO PORTUGUES DE ELEVADORES DO NORTE, LDA.				1.888,19
	2131	GPL - GOLF DE PONTE DE LIMA				308,00
	2135	UTS- VIAGENS E SERVIÇOS S.A.				2.216,00
	222	VIVBIROS JUCA, JARDINS URBANOS E CRIACAO DE AMBIENTES, LDA		2.862,00		
	229	MINIUS PUBLICACOES, LDA		295,20		147,60
	244	FERNANDO DA COSTA TORRES		169,54		219,85
	246	CASA QUINTELA - COMERCIO E REPARACAO DE MAQUINAS, LDA.		263,08		
A TRANSPORTAR ...				32.716,03		1.450.531,85

ENTIDADE		OUTRAS DÍVIDAS A TERCEIROS		DATA	ANO	PAGINA
MPL		MES : 12 - DEZEMBRO		2015/04/02	2014	2
COD. CONTA	TERCEIRO	DESIGNAÇÃO	SALDO INICIAL		SALDO FINAL	
			DEBITO	CREDITO	DEVEDOR	CREADOR
		TRANSPORTE ...		32.716,03		1.450.531,85
	26	REDM-RODOVIARIA D ENTRE DOURO MINHO,S.A.				4.003,31
	2641	FRIMACIEL-EQUIPAMENTOS HOTELEIROS E SISTEMAS DE FRIO, LDA		298,17		1.199,57
	27	MINHO BUS - TRANSPORTES DO MINHO SOCIEDADE UNIPESSOAL, LDA				15.294,45
	271	ANTONIO ARAUJO & IRMAOS,LDA		11,85		
	2755	SUSANA BARROS RIBEIRO-CARTORIO NOTARIAL				190,29
	28	A. V. MINHO,LDA				1.823,96
	283	FABRICA DE ESTORES PIRES,LDA.				338,25
	2832	JOAQUIM SOARES DE MELO		25,60		104,55
	2857	SERRACAO DA CORRELHA,LDª		110,70		
	2859	GUIMARAES PINTO & PINTO, LDA				1.107,00
	2870	COSTINHA ELECTRODOMESTICOS,LDA		36,00		25,01
	2892	VENANCIO SILVA, ASSISTENCIA, LDA.		1.469,63		
	2952	CLUBE NAUTICO DE PONTE DE LIMA		12.000,00		
	2979	MARIA TERESA CERQUEIRA MATOS MAIA PEREIRA		36,63		5,69
	2995	CARLOS MANUEL CORREIA DA SILVA				9,00
	30	AC + COGER - SOCIEDADE PORTUGUESA DE COGERACAO, LDA		470,48		205,41
	302	AGROLIMA, COMERCIO DE MAQUINAS AGRICOLAS E INDUSTRIAIS, LDA		476,35		541,36
	3022	ELECTRONICALARMES 3 ASSISTENCIA SERVICOS ESTUDOS SEGURANCA E PREVENCAO,LDA		350,55		
	3036	PUBLICACOES EUROPA AMERICA, LDA		42,11		
	3045	CALCADA & COSTA - REPARACAO DE AUTOMOVEIS, LDA.				576,65
	3063	ECE ELEVADORES, LDA		1.112,90		
	3090	ABILIO DOS SANTOS MENESES				2.364,06
	3564	TECNILIMA-EQUIPAMENTOS & SERVICOS, LDA.		233,70		1.068,96
	3581	J.CANAO LDA		492,00		1.992,60
	3654	CONFIAUTO,INDUSTRIA E COMERCIO DE AUTOMOVEIS, S.A.		330,22		
	3663	VIANAFOGO-MATERIAL CONTRA INCENDIO E PROTECCAO INDIVIDUAL,LDA				42,25
	369	JOSE RODRIGUES XAVIER DE LIMA, LDA.				907,99
	3709	MAQUIPEÇAS-CARLOS PISCO&FREITAS COMERCIO PECAS ACESSORIOS AUTO,LDA				133,36
	3713	INOVLIMA ENGENHARIA & CONSTRUCAO, LDA				2.066,40
	3755	VALTER FERREIRA ARCANJO, LDA		105,78		
	3761	WINCOMP-SISTEMAS INFORMÁTICOS, LDA				1.574,26
	3771	ANTONIO PEDRO/DESIGN GRAFICO UNIPESSOAL, LDA				4.305,00
	3803	MANUEL RIBEIRO-LIMPEZA DE SANEAMENTO, LDA		3.493,20		
	3823	VIDA ECONOMICA-EDITORIAL,SA				106,00
	3834	VIDRARIA CERQUEIRA DE J.A.O. CERQUEIRA, LDA				213,45
	387	MOISES & GONCALVES, LDA.				3.160,13
	389	CORSAR-EQUIPAMENTO E PRODUTOS INDUSTRIAIS, LDA.		253,18		
	39	J. PIMENTA & FILHOS, LDA		1.901,50		1.004,40
	3901	ANGELO SILVA LDA				60,15
	3907	CHAMALIMA-COMERCIO DE GAS E ELECTRODOMESTICOS. LDA				98,60
	3928	JORJOPLACA - TECTOS FALSOS E DIVISÓRIAS, LDA		2.773,65		
	3938	MARIO GONCALVES BORGES DE CARVALHO				4.889,82
	4021	ABREU E PEDRA HIGIENE E BEM ESTAR, LDA		86,10		
	4040	PASTELARIA E CONFEITARIA "O MANGERICO DA ELSA, LDA"		35,00		
	41	BERNARDO FERREIRA MARTINS, LDA		4.286,73		3.256,16
	4202	JOÃO SOARES CORREIA LDA.		29,50		
	4227	JOAQUIM CASIRO CANALIZACOES LDA		1.537,50		7.532,52
	4267	FERNANDO GUILHERME PEREIRA DANTAS DA ROCHA LIMA				177,70
	4272	JOAO GUERRA ELECTRODOMESTICOS UNIPESSOAL, LDA.		206,51		14,50
	4297	MARIA FERNANDA LOPES PINTO BRANDAO		167,28		10,81
		A TRANSPORTAR ...		65.088,85		1.510.935,47

ENTIDADE		OUTRAS DÍVIDAS A TERCEIROS		DATA	ANO	PAGINA
MPL		MES : 12 - DEZEMBRO		2015/04/02	2014	3
COD. CONTA	TERCEIRO	DESIGNAÇÃO	SALDO INICIAL		SALDO FINAL	
			DEBITO	CREDITO	DEVEDOR	CREADOR
		TRANSPORTE ...		65.088,85		1.510.935,47
	43	MONTEADRIANO-ENGENHARIA E CONSTRUÇÃO, S.A.		184,94		5.582,55
	4346	MARIO DA CONCEICAO ROCHA DA SILVA				300,00
	4350	AMBIAUDIO - COMERCIO DE EQUIPAMENTOS DE SOM,LDA				41,82
	4400	GRAFISLIMIA, ARTES GRAFICAS, LDA				141,45
	4446	CONCEIÇÃO FERNANDES & FILHOS, LDA.				150,00
	4470	HENRIQUE JOSÉ SILVA DA COSTA, LDA		203,51		282,07
	4510	LOBO, ALVES,AMARAL-SILOAL SA		6,83		
	4518	CARPNEU - SOCIEDADE COMERCIO PNEUS ACESSORIOS AUTOMOVEIS, S.A.				186,02
	4598	CARLOS ALBERTO MORAIS DOS SANTOS-TRANSPORTES RODOVIARIOS DE MERCADORIAS, LDA.		90,00		
	4657	CASIMIRA TEODORA OLIVEIRA DA CRUZ		8,00		
	4670	L3W MATERIAL ELECTRICO, LDA.				1.491,84
	470	ANTONIO ALBERTO PEREIRA MOREIRA		3.075,00		
	4714	INSTITUTO POLITÉCNICO DE VIANA DO CASTELO		677,14		446,20
	4742	BRICOMARTINS-JOSE HILARIO ALVES MARTINS		503,05		260,38
	4749	VIDRO PONTE-COMERCIO DE VIDRO, LDA		50,01		303,76
	4770	HANNA INSTRUMENTS PORTUGAL-INSTRUMENTOS DE CONTROLE,LDA		154,98		107,01
	4773	QUIMITEJO-PRODUTOS QUIMICOS,LDA				934,80
	4881	PIANOS RUI MACEDO, UNIPESSOAL LDA				166,05
	4911	T.N.T.SERVIÇOS UNIPESSOAL,LDA		110,70		
	4919	SILVIO CERQUEIRA,ALUMINIOS UNIP.LDA		959,40		
	4969	MAQUITOP UNIPESSOAL,LDA		857,01		
	4998	DESTINOS E SABORES - RESTAURAÇÃO,LDA.				54,00
	5011	MPRINT-SOLUCOES GRAFICAS,LDA		129,15		
	5033	BIOPUBLICIDADE-SOCIEDADE UNIPESSOAL LDA		566,50		12,30
	5140	ASSOCIACAO DO GRUPO ETNOGRAFICO INFANTIL E JUVENIL DA CASA DO POVO DE FREIXO				300,00
	5161	PIMENTA DO VALE- LABORATORIOS,LDA				2.108,10
	5169	AGUAS DO NOROESTE S.A		359.645,64		93.933,87
	5177	PNEUS NACIONAL 201 - PNEUS PEÇAS E ACESSORIOS LDA				1.142,87
	5179	VALICOM-GESTAO DE INFRAESTRUTURAS DE TELECOMUNICACOES,EIM				797,66
	5201	CRISTIANO & MANUEL FERNANDES, LDA				4.105,18
	5210	SANOLAR, EQUIPAMENTOS SANITÁRIOS E DE LAR, LDA		139,50		
	5218	VIDRARIA BRACARENSE LDA				862,55
	5221	COMUNIDADE INTERMUNICIPAL DO ALTO MINHO-LIMA		855,19		
	5252	LUZBIRO - GABINETE TECNICO DE ILUMINACAO PARA ESPECTACULOS, LDA				719,55
	5263	HUGO ISMAEL MIMOSO VIEIRA MARTINS		902,37		205,92
	5268	AL-ANTUNES LIVREIROS UNIPESSOAL,LDA		33,33		
	5322	LC POWER - LUIS CARNEIRO, SOLUCOES DE ENERGIA, S.A.				1.867,56
	5337	ANA CATARINA DA SILVA BARROS				99,41
	5338	MANUEL JOSE PEREIRA DE SOUSA FERNANDES				111,93
	5348	JOSE JOAQUIM DE MAGALHAES-CABECA DE CASAL DA HERANCA		1.539,75		
	5428	MERCEARIA DA VILA-RODRIGO SILVA MELO,LDA				190,00
	5438	CONCEICAO DA CRUZ PEREIRA NORBERTO		396,00		
	5474	SERVILOCAL-SERVICOS METALOMECANICOS,LDA				1.177,52
	5476	JORGE SOUSA PINTO,UNIPESSOAL,LDA		126,69		
	551	MARTINS & FILHOS, SA		9.046,85		
	5552	DAVID J.R.B. - DESIGN DE COMUNICACAO, LDA.				276,75
	5610	GASCAN - GASES COMBUSTÍVEIS, S.A.				1.039,39
	5653	VENCIS UNIPESSOAL, LDA.				338,25
	5672	PH NEUTRO UNIPESSOAL,LDA				56,59
		A TRANSPORTAR ...		445.350,39		1.630.728,82

ENTIDADE		OUTRAS DÍVIDAS A TERCEIROS		DATA	ANO	PAGINA
MPL		MES : 12 - DEZEMBRO		2015/04/02	2014	4
COD. CONTA	TERCEIRO	DESIGNAÇÃO	SALDO INICIAL		SALDO FINAL	
			DEBITO	CREDITO	DEVEDOR	CREADOR
		TRANSPORTE ...		445.350,39		1.630.728,82
	5695	JOAO SILVA & SERGIO LIMA,LDA		214,02		457,26
	574	ROSALINA GOMES FIUZA DA ROCHA BARROS				125,21
	5750	TIAGO MIGUEL NEIVA DANTAS		2.340,98		2.202,96
	5763	VIG - PREVENÇÃO DE RISCOS PROFISSIONAIS, LDA.				3.981,86
	5806	MARIA ELISABETE DE SA LIMA				9,50
	5808	LEONEL JORGE NETO DA ROCHA		369,00		
	5840	LUIS MIGUEL MARTINS GOMES				30,02
	5861	MECANICA ALTERNATIVA DE SAO GONCALO,LDA		1.656,59		4.967,62
	5921	CARLA ALEXANDRA FRAGA TORRES				700,92
	5933	INTEGRATOR - TECNOLOGIAS DE INFORMACAO, LDA.		9.040,50		
	5957	VIMASOL - ENERGIAS RENOVAVEIS, LDA.				2.862,83
	5960	VEIGA & MARINHO , LDA				315,00
	6	GRAFICA IDEAL DE AGUEDA-INDUSTRIAS GRAFICAS, S.A.				888,68
	6031	BUREAU VERITAS RINAVE-SOC.UNIPESSOAL, LDA				326,55
	6142	CLEMENTINA CARNEIRO SÁ-UNIPESSOAL, LDA				5,50
	6180	SIBS CARTOES PRODUCAO E PROCESSAMENTO DE CARTOES,SA				1.922,61
	6192	BEST ACTIVE,LDA				40,00
	6197	ALCINO LIMA MACIEL				192,62
	6211	CORPOS EDITORA-RICARDO TEIXEIRA				179,99
	622	SANIPIRES-SANITARIOS, LDA		382,34		
	661	OVNITUR-VIAGENS E TURISMO,LDA				1.052,70
	662	TURICUNHA-VIAGENS E TURISMO,LDA				1.414,00
	667	JESUS GONCALVES & FILHOS,LDA				1.560,87
	8	GRAFINAL - ARTES GRAFICAS, LDA				492,00
	816	COOPALIMA-COOP.AGRICOLA DOS AGRICULTORES DO VALE DO LIMA		522,90		201,03
	861	REPSOL PORTUGUESA, S.A.		21.662,75		
	918	A PANIFICADORA MODERNA RIBEIRA LIMA, LDA.				79,92
	972	JOAO CANDIDO CALDAS OLIVEIRA		142,50		
	993	RESTAURANTE AÇUDE, LDA.		383,53		
22.8.2		S/Terceiros		2.785,89		38.784,90
26		OUTROS DEVEDORES E CREDITORES		144.720,77		1.422.980,63
26.1		Fornecedores de imobilizado		43.575,50		122.921,53
26.1.8		Facturas em Recepção e Conferência		43.255,50		122.601,53
	1198	FNAC PORTUGAL		79,00		
	1287	PAPELIMA DE PEREIRA E BRANDAO, LDA		180,00		69,95
	13	SOLIMIANA - SOC. MATERIAIS DE CONSTRUCAO,LDA				1.654,35
	1574	BRICANTEL-COM.MATERIAL ELECTRICO DE BRAGANCA, LDA.				386,22
	1659	FRIOLIVEIRA-REFRIGERACAO & AR CONDICIONADO,LDA		289,05		
	1835	MATERIALIA - MATERIAIS DE CONSTRUCAO, LDA				449,93
	2816	PREDILETHES - CONSTRUCOES, LDA.				16.909,72
	3072	ANSELMO VAZ & FILHOS, LDA.		366,00		
	375	IDUNA - COMERCIO E INDUSTRIA DE MOBILIARIO, S.A.				1.557,30
	3761	WINCOMP-SISTEMAS INFORMÁTICOS, LDA				6.896,97
	3938	MARIO GONCALVES BORGES DE CARVALHO				289,89
	41	BERNARDO FERREIRA MARTINS, LDA		62,00		
	4202	JOÃO SOARES CORREIA LDA.		90,00		
	4227	JOAQUIM CASBIRO CANALIZACOES LDA				4.600,20
	4604	ARMINDO FERNANDES GOMES, LDA.				57.801,80
	4887	AGOSTINHO MALHEIRO COELHO,CONSTRUCOES, LDA		3.042,50		
	5179	VALICOM-GESTAO DE INFRAESTRUTURAS DE TELECOMUNICACOES,BIM				18.443,85
	5194	CONSTRUCOES SOUJULIMA,2,LDA		6.513,37		
	5201	CRISTIANO & MANUEL FERNANDES, LDA				1.832,70
		A TRANSPORTAR ...		495.473,31		1.804.416,25

ENTIDADE		OUTRAS DÍVIDAS A TERCEIROS		DATA	ANO	PAGINA
MPL				MES : 12 - DEZEMBRO	2015/04/02	2014
COD. CONTA	TERCEIRO	DESIGNAÇÃO	SALDO INICIAL		SALDO FINAL	
			DEBITO	CREDITO	DEVEDOR	CREADOR
		TRANSPORTE ...		495.473,31		1.804.416,25
	5695	JOAO SILVA & SERGIO LIMA, LDA		789,50		
	5714	TISTPT, CONSULTORES EM TRANSPORTES, INOVAÇÃO E SISTEMA, SA		507,37		
	5733	MARIA AUGUSTA DE SOUSA BARROS AMORIM, UNIPESSOAL, LDA		4.920,02		
	5806	MARIA ELISABETE DE SA LIMA				79,00
	5896	M. ROLO - MANEQUINS E EQUIPAMENTO COMERCIAL, LDA				4.981,50
	5899	FRITEMPO COMERCIO DE EQUIPAMENTOS DE FRIO E AR CONDICIONADO, LDA		6.143,85		
	5969	TOMI WORLD, LDA.				6.100,80
	6192	BEST ACTIVE, LDA				547,35
	684	NORBERTO FERNANDES, LDA.		132,84		
	94	SEBASTIAO DA ROCHA BARBOSA, LDA		20.140,00		
26.2.8		Outras operações com os membros dos org. autarquic.		320,00		320,00
26.4		Administração Autárquica		38.849,77		1.223.513,60
26.8.1		DEVEDORES E CREDORES DAS ADMINISTRAÇÕES PÚBLICAS				1.220.549,89
26.8.1.02		CREDORES das Administrações Públicas				1.220.549,89
26.8.1.02.6		FAM - Fundo de Apoio Municipal				1.220.549,89
26.8.7.4		Exterior		693,21		
26.8.8		Devedores Diversos - Outros		38.849,77		2.963,71
26.8.9.1		Sem terceiros		38.156,56		2.963,71
26.8.9.9.3		Iva devido pelo Adquirente/IVA AUTOLIQUIDAÇÃO		693,21		
26.8.9.9.3.2		Iva devido pelo adquirente conta de passagem		693,21		
26.9		Adiantamentos por contas de vendas		62.295,50		76.545,50
26.9.2		Por conta de venda de imobilizado		62.295,50		76.545,50
		TOTAL ...		629.572,16		3.116.504,00

**CERTIFICAÇÃO DAS CONTAS
PARECER DO REVISOR OFICIAL DE CONTAS**

CERTIFICAÇÃO LEGAL DAS CONTAS

INTRODUÇÃO

1. Examinámos as demonstrações financeiras do Município de Ponte de Lima, as quais compreendem o balanço em 31 de Dezembro de 2014, (que evidencia um total de 193.847.559 euros e um total de fundos próprios positivos de 129.693.681 euros, incluindo um resultado líquido positivo de 672.387 euros), a demonstração dos resultados e os mapas de execução orçamental (que evidenciam um total de 23.848.680 euros de despesa paga e um total de 27.202.078 euros de receita cobrada) do exercício findo naquela data, e os correspondentes anexos.

RESPONSABILIDADES

2. É da responsabilidade do Órgão Executivo a preparação de demonstrações financeiras que apresentem de forma verdadeira e apropriada a posição financeira do Município, o resultado das suas operações e o relato da execução orçamental, bem como a adoção de políticas e critérios contabilísticos e orçamentais adequados e a manutenção de um sistema de controlo interno apropriado.
3. A nossa responsabilidade consiste em expressar uma opinião profissional e independente, baseada no nosso exame daquelas demonstrações financeiras.

ÂMBITO

4. Exceto quanto às limitações descritas nos parágrafos n.º 7 e n.º 8 abaixo, o exame a que procedemos foi efetuado de acordo com as Normas Técnicas e as Diretrizes de Revisão/Auditoria da Ordem dos Revisores Oficiais de Contas, as quais exigem que o mesmo seja planeado e executado com o objetivo de obter um grau de segurança aceitável sobre se as demonstrações financeiras estão isentas de distorções materialmente relevantes. Para tanto o referido exame incluiu:
- a) A verificação, numa base de amostragem, do suporte das quantias e divulgações constantes das demonstrações financeiras e a avaliação das estimativas, baseadas em juízos e critérios definidos pelo Órgão Executivo, utilizadas na sua preparação;
 - b) A verificação, numa base de amostragem, da conformidade legal e regularidade financeira das operações efetuadas;
 - c) A apreciação sobre se são adequadas as políticas contabilísticas adotadas e a sua divulgação, tendo em conta as circunstâncias; e
 - d) A apreciação sobre se é adequada, em termos globais, a apresentação das demonstrações financeiras.
5. O nosso exame abrangeu também a verificação da concordância da informação financeira constante do relatório de gestão com as demonstrações financeiras.
6. Entendemos que o exame efetuado proporciona uma base aceitável para a expressão da nossa opinião.

RESERVAS

7. Não tendo o Município obtido confirmações externas dos saldos de algumas das principais contas de terceiros, não estamos habilitados a emitir uma opinião devidamente fundamentada sobre a adequação dos saldos apresentados nesta rubrica nem sobre as provisões para riscos e encargos.

8. A insuficiente informação externa ao Município sobre a titularidade do conjunto dos elementos do seu imobilizado, associada à sua grandeza, dispersão, assim como a insuficiente informação interna, quer sobre os critérios valorimétricos utilizados na valorização do imobilizado terminado quer sobre o grau de acabamento do imobilizado em curso, não nos permitem emitir opinião devidamente fundamentada sobre a plenitude e adequação do valor das correspondentes rubricas do balanço bem como das amortizações e dos subsídios para investimentos e, conseqüentemente, dos seus efeitos nos resultados.

OPINIÃO

9. Em nossa opinião, exceto quanto aos efeitos dos ajustamentos que poderiam revelar-se necessários caso não existissem as limitações descritas nos parágrafos n.º 7 e n.º 8 acima, as referidas demonstrações financeiras apresentam de forma verdadeira e apropriada, em todos os aspetos materialmente relevantes, a posição financeira do Município de Ponte de Lima em 31 de Dezembro de 2014, o resultado das suas operações e a execução orçamental relativa à despesa paga e à receita cobrada no exercício findo naquela data, em conformidade com os princípios contabilísticos geralmente aceites em Portugal previstos no POCAL.

RELATO SOBRE OUTROS REQUISITOS LEGAIS

10. É também nossa opinião que a informação constante do relatório de gestão é concordante com as demonstrações financeiras do exercício.

ÊNFASES

11. Sem afetar a opinião expressa no parágrafo n.º 9 acima, chamamos a atenção para as seguintes situações:

- a) As contas do Município de Ponte de Lima foram sujeitas pela primeira vez à Revisão Oficial de Contas em conformidade com a Lei 73/2013, de 3 de Setembro.
- b) O Município ainda não terminou a implementação de um sistema de contabilidade de custos, conforme previsto no ponto 2.8.3.1 do POCAL.
- c) A nota n.º 8.2.1 do anexo contempla os imóveis afetos à atividade operacional do Município que ainda não se encontram registados na competente Conservatória do Registo Predial.
- d) O grau de execução orçamental geral das despesas foi de 58,9%, sendo 76,3% nas despesas correntes e 32,7% nas despesas de capital, e o grau de execução geral das receitas foi de 67,2%, sendo 103,3% nas receitas correntes e 45,2% nas receitas de capital.

Porto, 31 de Março de 2015

PARECER DO REVISOR OFICIAL DE CONTAS

Ex.ma Assembleia-Municipal da
Câmara Municipal de Ponte de Lima

1. Em conformidade com o disposto na alínea e) do n.º 2 do Art.º 77 da Lei n.º 73/2013 de 3 de Setembro, vimos, na qualidade de Revisores Oficiais de Contas da Câmara Municipal de Ponte de Lima, apresentar o nosso parecer sobre as suas contas do exercício findo em 31 de Dezembro de 2014, que são da responsabilidade do Órgão Executivo.

2. Nos termos da referida Lei:

- a) Verificámos a regularidade dos livros, registos contabilísticos e documentos que lhes servem de suporte;
- b) Procedemos à verificação dos valores patrimoniais do Município, ou por ele recebidos em garantia, depósito ou outro título;
- c) Remetemos semestralmente ao Órgão Deliberativo do Município informação sobre a respetiva situação económica e financeira;
- d) Examinámos as demonstrações financeiras do Município de Ponte de Lima, as quais compreendem o balanço em 31 de Dezembro de 2014 (que evidencia um total de 193.847.559 euros e um total de fundos próprios positivos de 129.693.681 euros, incluindo um resultado líquido positivo de 672.387 euros), a demonstração dos resultados e os mapas de execução orçamental (que evidenciam um total de 23.848.680 euros de despesa paga e um total de 27.202.078 euros de receita cobrada) do exercício findo naquela data, e os correspondentes anexos;
- e) Verificámos os documentos de prestação de contas;
- f) Verificámos a concordância da informação financeira constante do relatório de gestão com as demonstrações financeiras.

3. Em consequência do trabalho realizado concluímos que, salvaguardando as situações descritas na Certificação Legal das Contas, as demonstrações financeiras e o relatório de gestão exprimem adequadamente a situação económica e financeira do Município, assim como os resultados obtidos na gerência em questão e a execução orçamental.

4. Em face do exposto, tendo em conta as ações levadas a cabo e o teor da Certificação Legal das Contas que emitimos, com reserva e com ênfases, somos de parecer que a Assembleia-Municipal aprove:

- a) O relatório de gestão e as contas do exercício de 2014;
- b) A proposta do Órgão Executivo, quanto à aplicação dos resultados, apresentada no relatório de gestão.

Porto, 31 de Março de 2015

III – TERMO DE ENCERRAMENTO

TERMO DE ENCERRAMENTO

O presente documento de PRESTAÇÃO DE CONTAS do exercício de 2014, que contém 239 folhas de uma só face, devidamente numeradas e rubricadas, foi aprovado em reunião de Câmara Municipal de Ponte de Lima realizada em 13 de Abril de 2015, nos termos da alínea i) do artº.33 da Lei n.º 75/2013, de 12 de setembro.

O Presidente

Os Vereadores:

O presente documento de Prestação de Contas foi apreciado e votado pela Assembleia Municipal, em sua sessão ordinária de 24 de Abril de 2015, pelo que ficam todas as suas folhas rubricadas pelos seus membros que abaixo assinam o presente termo.

O Presidente

O 1º Secretário

O 2º Secretário

